

Statistisches Bundesamt

# Produzierendes Gewerbe

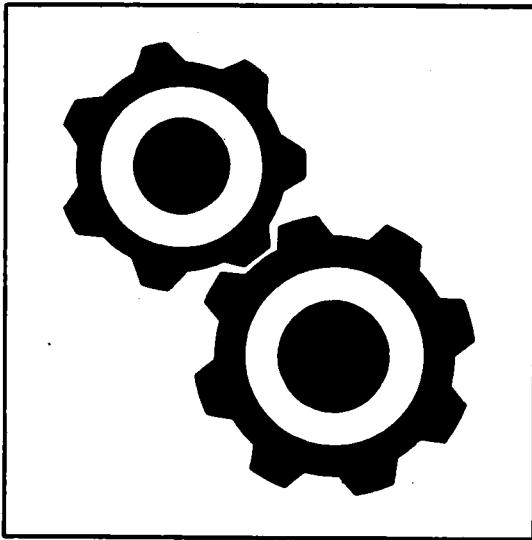

Fachserie 4

## Reihe 4.1.1

Beschäftigung, Umsatz und Energieversorgung der Betriebe des Verarbeitenden Gewerbes sowie des Bergbaus und der Gewinnung von Steinen und Erden

April 2000

Statistisches Bundesamt  
Bibliothek - Dokumentation - Archiv

**METZLER  
POESCHEL**

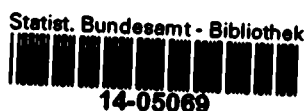

**Herausgeber:** Statistisches Bundesamt, Wiesbaden



Fachliche Informationen zu dieser Veröffentlichung können Sie direkt beim Statistischen Bundesamt erfragen:  
Gruppe IV A. Telefon: 06 11 / 75 - 21 97. Telefax: 06 11 / 72 40 00 oder  
E-Mail: Monatsbericht-Verarbeitendes-Gewerbe@statistik-bund.de

**Verlag:** Metzler-Poeschel, Stuttgart

**Verlagsauslieferung:** SFG – Servicecenter Fachverlage GmbH  
Postfach 43 43  
72774 Reutlingen  
Telefon: 0 70 71 / 93 53 50  
Telefax: 0 70 71 / 93 53 35  
Internet: <http://www.s-f-g.com>  
E-Mail: [staba@s-f-g.com](mailto:staba@s-f-g.com)

**Erscheinungsfolge:** monatlich

**Erschienen im** Juli 2000

**Preis:** DM 26,60/ EUR 13,60

**Bestellnummer:** 2040411 - 00104

Recyclingpapier aus 100 % Altpapier.



Daten aus dieser Veröffentlichung sind auch in unserer Datenbank STATIS-BUND als Zeitreihen gespeichert und können gegen Entgelt via Internet ([www.statistik-bund.de/zeitreih/home.htm](http://www.statistik-bund.de/zeitreih/home.htm)), auf Diskette, Magnetbandkassette oder CD-ROM bezogen werden.

Nähere Informationen dazu erhalten Sie telefonisch unter:  
06 11 / 75 - 27 16 oder - 22 56 oder per Fax unter 06 11 / 72 40 00.



Allgemeine Informationen über das Statistische Bundesamt und sein Datenangebot erhalten Sie:

- im Internet: <http://www.statistik-bund.de>

oder bei unserem Informationsservice

65180 Wiesbaden

- Telefon: 06 11 / 75 24 05
- Telefax: 06 11 / 75 33 30
- E-Mail: [info@statistik-bund.de](mailto:info@statistik-bund.de)

© Statistisches Bundesamt, Wiesbaden 2000

Für nichtgewerbliche Zwecke sind Vervielfältigung und unentgeltliche Verbreitung, auch auszugsweise, mit Quellenangabe gestattet. Die Verbreitung, auch auszugsweise, über elektronische Systeme/Datenträger bedarf der vorherigen Zustimmung. Alle übrigen Rechte bleiben vorbehalten.

# Inhalt

	Seite
Vorbemerkung.....	5
Einführung.....	7
Ausgewählte Schaubilder .....	10
Schwerpunktverlagerung bei Betrieben .....	12

## Tabellenteil

### Deutschland

<b>0</b>	<b>Zusammenfassende Übersicht des Verarbeitenden Gewerbes sowie des Bergbaus und der Gewinnung von Steinen und Erden im April 2000.....</b>	<b>15</b>
<b>1</b>	<b>Betriebe</b>	
1.1	Betriebe und Beschäftigte	
1.1.1	Betriebe und Beschäftigte im April 2000 .....	16
1.1.2	Betriebe und Beschäftigte Januar - April 2000 .....	28
1.2	Geleistete Arbeiterstunden sowie Brutto-lohn- und -gehaltsumme	
1.2.1	Geleistete Arbeiterstunden sowie Brutto-lohn- und -gehaltsumme im April 2000 .....	40
1.2.2	Geleistete Arbeiterstunden sowie Brutto-lohn- und -gehaltsumme Januar - April 2000 .....	52
1.3	Umsatz und Exportquote	
1.3.1	Umsatz und Exportquote im April 2000 .....	64
1.3.2	Umsatz und Exportquote Januar - April 2000 .....	76
1.4	Strombilanz	
1.4.1	Strombilanz im April 2000 .....	88
1.4.2	Strombilanz Januar - April 2000 .....	100
<b>2</b>	<b>Fachliche Betriebsteile</b>	
2.1	Fachliche Betriebsteile und Beschäftigte	
2.1.1	Fachliche Betriebsteile und Beschäftigte im April 2000 .....	112
2.1.2	Fachliche Betriebsteile und Beschäftigte Januar - April 2000 .....	124
2.2	Umsatz	
2.2.1	Umsatz im April 2000 .....	136
2.2.2	Umsatz Januar - April 2000 .....	148

### Anhang

Klassifikation der Wirtschaftszweige, Ausgabe 1993 (WZ 93), und Zuordnung der Klassen nach WZ 93 zu Hauptgruppen .....	160
Erhebungsunterlagen des Monatsberichts für Betriebe und für Mehrbetriebsunternehmen .....	164
Übersicht der Segmente im Statistischen Informationssystem des Bundes (STATIS-BUND) .....	166

### Gebietsstand:

Angaben für die Bundesrepublik Deutschland nach dem Gebietsstand seit dem 3.10.1990.

Die Angaben für das frühere Bundesgebiet beziehen sich auf die Bundesrepublik Deutschland nach dem Gebietsstand bis zum 3.10.1990; sie schließen Berlin-West ein.

Die Angaben für die neuen Länder und Berlin-Ost beziehen sich auf die Länder Brandenburg, Mecklenburg-Vorpommern, Sachsen, Sachsen-Anhalt, Thüringen sowie auf Berlin-Ost.

## Zeichenerklärung

- = nichts vorhanden, kein Nachweis vorhanden; bei Veränderungsraten: keine Veränderung oder Veränderung kleiner 0,05 Prozent
- . = aus Gründen der Geheimhaltung von Einzelangaben nicht veröffentlicht, aber in der Gesamtsumme enthalten
- x = Tabellenfeld gesperrt, weil Aussage nicht sinnvoll

## Abkürzungen bei den Wirtschaftsgliederungen

a.	= auf, aus	H.u.Verarb.v.	= Herstellung und Verarbeitung von
ä.	= ähnlichen	H.v.	= Herstellung von
Altmat.	= Altmaterialien	Holzfas.erpl.	= Holzfaserplatten
ang	= anderweitig nicht genannt	Instr.	= Instrumenten
...anlg.	= ...anlagen	...instr.	= ...instrumenten
Antriebselem.	= Antriebselementen	isol.	= isolierten
...art.	= ...artikeln	konfektion.	= konfektionierten
Ausbauelement.	= Ausbauelementen	Konstr.t.	= Konstruktionsteile(n)
Ausrüstg.	= Ausrüstung(en)	Konstr.-Fertigbaut.	= Konstruktionsteile(n). Fertigbauteile(n)
Be-u.Verarb.v.	= Be- und Verarbeitung von	...m.	= ...mittel(n)
Bearb.	= Bearbeitung	Masch.	= Maschinen
...bearb.	= ...bearbeitung(s)	...masch.	= ...maschinen
...behandlg.	= ...behandlung	mech.	= mechanischer(n)
...bekleidg.	= ...bekleidung	med.	= medizinische(n)
Bekleidg.	= Bekleidung	...metall.	= ...metallischen
Bekleidg.zubeh.	= Bekleidungszubehör	Metallerzg.u.-bearb.	= Metallerzeugung und Metall- bearbeitung
besp.	= bespielen	Nahrungsm.	= Nahrungsmittel(n)
best.	= bestimmte	Navig.	= Navigations
Chemik.	= Chemikalien	NE	= Nichteisen
d.	= dem.den.der.des.die.das. durch	Oberfläch.veredlg.	= Oberflächenveredlung
Dienstleistg.	= Dienstleistungen	oh.	= ohne
Dolom.	= Dolomit	pharmazeut.	= pharmazeutischen
Dv-Gerät.	= Datenverarbeitungsgeräten	sonst.	= sonstige(m,n,r,s)
EBM-Waren	= Eisen-, Blech- und Metall- waren	...spanpl.	= ...spanplatten
EGKS	= Europäische Gemeinschaft für Kohle und Stahl	Sperrh.	= Sperrholz
Einr.	= Einrichtungen	...t.	= ...teile(n)
...eintr.	= ...einrichtungen	techn.	= technische(m,n)
elektr.	= elektrische(n)	...techn.	= ...technische(n)
Elektriz.erzg.	= Elektrizitätserzeugung	Turb.	= Turbinen
Elektriz.vertlg.	= Elektrizitätsverteilung(s)	u.	= und
Elektrotech.	= Elektrotechnik	u.a.	= und andere(m,n)
Erbrg.	= Erbringung	u.ä.	= und ähnliche(m)
Erzeugn.	= Erzeugnisse(n)	usw	= und so weiter
...erzeugn.	= ...erzeugnissen	v.	= von, vom
f.	= für	...verarb.	= ...verarbeitung
...fahrz.	= ...fahrzeuge(n)	Verarb.v.	= Verarbeitung von
Ferroleg.	= Ferrolegierungen	verb.	= verbundene(r)
forstw.	= forstwirtschaftlichen	Verbrenn.mot.	= Verbrennungsmotoren
...gegenst.	= ...gegenstände(n)	Veredlg.v.	= Veredlung von
...ger.	= ...geräten	Vervielf.	= Vervielfältigung
Gerät.	= Geräten	Vorr.	= Vorrichtungen
...gerät.	= ...geräten	...w.	= ...waren
Gew.	= Gewinnung	Wärmebehandlg.	= Wärmebehandlung
...gew.	= ...gewinnung	Werkzeug.	= Werkzeugen
gewerbl.	= gewerbliche(n)		



## **Vorbemerkung**

Das vorliegende Heft enthält die Ergebnisse des Monatsberichts im Verarbeitenden Gewerbe sowie im Bergbau und in der Gewinnung von Steinen und Erden für April 2000. Die Gliederung erfolgt nach der WZ 93 und wurde von der „Statistischen Systematik der Wirtschaftszweige in der Europäischen Gemeinschaft (NACE Rev. 1)“ abgeleitet.

Die neue Wirtschaftszweigklassifikation ist ab Berichtsjahr 1995 maßgebend für die Abgrenzung des Produzierenden Gewerbes. An der Periodizität der Erhebung und den Erhebungsmerkmalen selbst hat sich dagegen nichts geändert.

Seit 1993 werden die Ergebnisse für „Deutschland“ in den Vordergrund gestellt und in der vierstelligen Gliederung der WZ 93 sowohl monatlich als auch jährlich nachgewiesen. Zusätzlich wird je Land das Ergebnis für den Wirtschaftsbereich „Verarbeitendes Gewerbe sowie Bergbau und Gewinnung von Steinen und Erden insgesamt“ veröffentlicht.

Für die beiden Teilgebiete „Früheres Bundesgebiet“ und „Neue Länder und Berlin-Ost“ sind in den Tabellen der Fachserie 4, Reihe 4.1.1, monatlich nur Eckzahlen (Gesamtergebnis, Ergebnisse für Hauptgruppen) zur Veröffentlichung vorgesehen. Die jährlichen Ergebnisse für die beiden Teilgebiete werden hingegen sowohl in Tabellenform (Fachserie 4, Reihe 4.1.1, und Tabellenversand) veröffentlicht als auch im Statistischen Informationssystem des Bundes (STATIS-BUND) sowie im Internet auf Vierstellerebene bereitgestellt.

Ab Berichtsmonat Januar 1999 besteht für die Betriebe und Unternehmen die Möglichkeit, Umsätze in DM oder Euro (EUR) zu melden. Die Aufbereitung der Daten erfolgt bei den Statistischen Landesämtern für den Übergangszeitraum vom 01.01.1999 bis 31.12.2001 nur in DM. Die Ergebnisse für den Bund und die Länder werden von den statistischen Ämtern dementsprechend ebenfalls nur in DM veröffentlicht.

Mit Wirkung zum 1. Januar 2000 ist durch eine Verordnung des Bundesministers der Finanzen der Berichtszeitraum der Erhebung bei Mehrbetriebsunternehmen auf jährlich verlängert worden. Dadurch entfällt der Monatsbericht für Unternehmen, so daß in der vorliegenden Monatsveröffentlichung nur noch die Ergebnisse des Monatsberichts für Betriebe dargestellt werden. In der jährlichen Veröffentlichung der Fachserie 4, Reihe 4.1.1, werden die Ergebnisse für Unternehmen weiterhin enthalten sein.

Weitere Erläuterungen bezüglich der Erhebung, des Inhalts und der Darstellung der Ergebnisse des Monatsberichts im Verarbeitenden Gewerbe sowie im Bergbau und in der Gewinnung von Steinen und Erden enthält die nachfolgende „Einführung“ (Seite 7 ff.).



# Einführung

## 1. Zweck der Veröffentlichung

In der vorliegenden Veröffentlichung werden Ergebnisse für die im Rahmen der Monatsberichte für Betriebe und Unternehmen des Verarbeitenden Gewerbes sowie des Bergbaus und der Gewinnung von Steinen und Erden erhobenen Merkmale (einschl. der Zahl der befragten Einheiten) dargeboten. Neben absoluten Zahlenangaben werden auch Veränderungsdaten zur Vor- und Vorjahresperiode angegeben. Diese Daten können vielfältig genutzt werden. Die monatlich erhobenen und nachgewiesenen Daten, u. a. über Beschäftigte und Umsätze, können sowohl der Beurteilung der konjunkturellen Situation im betreffenden Wirtschaftsbereich als auch der Strukturanalyse dienen. Ferner geben die vierteljährlich erhobenen und nachgewiesenen Energiedaten Anhaltspunkte für den Bedarf an Brennstoffen und Elektrizität und bilden damit eine wichtige Grundlage für Entscheidungen im Hinblick auf eine kontinuierliche Energieversorgung in diesem bedeutenden Bereich der Wirtschaft.

## 2. Rechtsgrundlagen

Rechtsgrundlagen für die Durchführung der Monatsberichte über die Abschnitte C „Bergbau und Gewinnung von Steinen und Erden“ und D „Verarbeitendes Gewerbe“ der „Klassifikation der Wirtschaftszweige, Ausgabe 1993 (WZ 93)“ sind:

- Gesetz über die Statistik für Bundeszwecke (Bundesstatistikgesetz - BStatG) vom 22. Januar 1987 (BGBl. I S. 462, 565), zuletzt geändert durch Artikel 2 des Gesetzes vom 16. Juni 1998 (BGBl. I S. 1300),
- Gesetz über die Statistik im Produzierenden Gewerbe (ProdGewG) in der Fassung der Bekanntmachung vom 30. Mai 1980 (BGBl. I S. 641), zuletzt geändert durch Artikel 1 des Gesetzes vom 6. August 1998 (BGBl. I S. 2036),
- Artikel 2 der Verordnung vom 14. September 1984 (BGBl. I S. 1247).

## 3. Klassifikation der Wirtschaftszweige

Die Ergebnisse der Monatsberichte im Verarbeitenden Gewerbe sowie im Bergbau und in der Gewinnung von Steinen und Erden werden nach der Wirtschaftszweigklassifikation WZ 93 auf der Vierstellerebene (Klasse) erhoben und aufbereitet.

Diese Klassifikation ist von der europäischen Klassifikation NACE Rev. 1 abgeleitet, die aufgrund der NACE - Verordnung des Rates der Europäischen Gemeinschaften<sup>1)</sup> nach Ablauf einer Übergangsfrist ab 1995 in allen Mitgliedstaaten der Europäischen Union sowohl für die Erhebung als auch für die Darstellung der statistischen Daten anzuwenden ist.

Das Kodierungssystem der WZ 93 unterscheidet zwischen Abschnitten (Buchstaben A-Q), Unterabschnitten (Buchstaben AA-QA), Abteilungen (Zweisteller), Gruppen (Dreisteller), Klassen (Viersteller) und Unterklassen (Fünfsteller). Der Wirtschaftsbereich „Verarbeitendes Gewerbe sowie Bergbau und Gewinnung von Steinen und Erden“ erstreckt sich über die Abschnitte C und D und - in der numerischen Gliederung - über die Abteilungen 10 bis 37 der WZ 93 (siehe Anhang).

## 4. Berichtskreise, Ausnahmen von der Erfassungsgrenze

Der Berichtskreis des Monatsberichts für Betriebe umfaßt:

- sämtliche Betriebe des Wirtschaftsbereichs Verarbeitendes Gewerbe sowie Bergbau und Gewinnung von Steinen und Erden, wenn diese Betriebe zu Unternehmen des Produzierenden Gewerbes (Bergbau und Gewinnung von Steinen und Erden, Verarbeitendes Gewerbe, Energie- und Wasserversorgung, Baugewerbe) gehören und in diesen Unternehmen mindestens 20 Personen tätig sind;
- die Betriebe des Wirtschaftsbereichs Verarbeitendes Gewerbe sowie Bergbau und Gewinnung von Steinen und Erden mit mindestens 20 tätigen Personen, sofern diese Betriebe zu Unternehmen gehören, deren wirtschaftlicher Schwerpunkt außerhalb des Produzierenden Gewerbes liegt.

Der Berichtskreis des Monatsberichts für Unternehmen erstreckt sich auf:

- Unternehmen mit Schwerpunkt ihrer wirtschaftlichen Tätigkeiten im Wirtschaftsbereich Verarbeitendes Gewerbe sowie Bergbau und Gewinnung von Steinen und Erden, die mindestens 20 Personen beschäftigen.

Rund 90 % der Unternehmen bestehen aus nur einem Betrieb (Einbetriebsunternehmen), so daß die Unternehmensergebnisse den Betriebsangaben entsprechen und aus dem Monatsbericht für Betriebe übernommen werden können. Die Erhebung der Daten bei Unternehmen erstreckt sich daher nur auf rund 10 % der Unternehmen mit Schwerpunkt der wirtschaftlichen Tätigkeiten im Wirtschaftsbereich Verarbeitendes Gewerbe sowie Bergbau und Gewinnung von Steinen und Erden, die aus mindestens zwei Betrieben bestehen (Mehrbetriebsunternehmen).

### Ausnahmen von der Erfassungsgrenze:

Abweichend von der vorstehend genannten Erfassungsgrenze von „20 Beschäftigten und mehr“ wurde in den Monatsberichten für Betriebe und Unternehmen zur besseren Darstellung des Konjunkturverlaufs bei Branchen mit überwiegend kleineren Betriebs-/Unternehmensgrößen die Erfassungsgrenze auf „10 Beschäftigte und mehr“ herabgesetzt. Es handelt sich um folgende Klassen der WZ 93:

- 14.11 - Gewinnung von Naturwerksteinen und Natursteinen  
a. n. g.,
- 14.21 - Gewinnung von Kies und Sand,
- 15.20 - Fischverarbeitung,
- 15.31 - Verarbeitung von Kartoffeln,
- 15.32 - Herstellung von Frucht- und Gemüsesäften,
- 15.33 - Verarbeitung von Obst und Gemüse a. n. g.,
- 15.71 - Herstellung von Futtermitteln für Nutztiere,
- 15.72 - Herstellung von Futtermitteln für sonstige Tiere,
- 15.91 - Herstellung von Spirituosen,
- 15.92 - Alkoholbrennerei,
- 15.97 - Herstellung von Malz,
- 15.98 - Mineralbrunnen, Herstellung von Erfrischungsgetränken,
- 26.63 - Herstellung von Transportbeton.

<sup>1)</sup> Verordnung (EWG) Nr. 3037/90 des Rates vom 9. Oktober 1990 betreffend die statistische Systematik der Wirtschaftszweige in der Europäischen Gemeinschaft (Abl. EG Nr. L 293 S. 1 (NACE-Verordnung)), geändert durch die Verordnung (EWG) Nr. 761/93 der Kommission vom 24. März 1993 (Abl. EG Nr. L 83 S. 1).

Im Wirtschaftszweig 20.10 „Säge-, Hobel- und Holzimprägnierwerke“ gilt für Sägewerke die untere Erfassungsgrenze „Jahreseinschnitt - einschließlich Lohnschnitt - von mindestens 5 000 m<sup>3</sup> Rohholz (im Festmaß)“. Hobel- und Holzimprägnierwerke werden unter Berücksichtigung des Unternehmenskonzepts ab der unteren Erfassungsgrenze „20 tätige Personen“ in die Monatsberichte für Betriebe und Unternehmen einbezogen.

## 5. Erhebung und Aufbereitung

Der Monatsbericht im Verarbeitenden Gewerbe sowie im Bergbau und in der Gewinnung von Steinen und Erden wird - dem föderativen Staatsaufbau der Bundesrepublik Deutschland folgend - dezentral durchgeführt. Für die Erhebungen (Monatsbericht für Betriebe und Monatsbericht für Mehrbetriebsunternehmen des Verarbeitenden Gewerbes sowie des Bergbaus und der Gewinnung von Steinen und Erden; Erhebungsunterlagen siehe Anhang) und die monatliche Aufbereitung der Länderergebnisse sind die Statistischen Landesämter zuständig. Aufgabe des Statistischen Bundesamtes ist dagegen die methodische Vorbereitung und Weiterentwicklung dieser Statistik sowie die Zusammenführung der Länderergebnisse zu einem Bundesergebnis und dessen Veröffentlichung<sup>2)</sup>.

Der Berichtsweg stellt sich damit folgendermaßen dar:

Befragte —————> Statistische Landesämter —————>  
Statistisches Bundesamt.

## 6. Darstellung der Ergebnisse

In der vorliegenden Veröffentlichung werden die Ergebnisse des Monatsberichts im Verarbeitenden Gewerbe sowie im Bergbau und in der Gewinnung von Steinen und Erden für „Deutschland“ für die - mit Einführung der WZ 93 neugefaßten - Hauptgruppen sowie in der Gliederung nach Abschnitten, Unterabschnitten, Abteilungen, Gruppen und Klassen der WZ 93, ferner auch Eckzahlen für die Bundesländer, nachgewiesen. Ergebnisse für die beiden Teilgebiete „Früheres Bundesgebiet“ sowie „Neue Länder und Berlin-Ost“ werden monatlich nur in eingeschränktem Umfang, d.h. für Hauptgruppen, veröffentlicht.

sowohl für Betriebe als auch für fachliche Betriebsteile aufbereitet. Bei der Aufbereitung für Betriebe (Tabellengruppe 1) werden die Ergebnisse nach örtlichen Betriebseinheiten aufgerechnet, d.h., es werden kombinierte Betriebe (Betriebe mit fachlichen Betriebsteilen in mehreren WZ 93-Klassen, z.B. Maschinenbau und Gießerei) mit den Angaben für den gesamten Betrieb der WZ 93-Klasse zugerechnet, in der das Schwergewicht des Betriebes, gemessen an den Beschäftigtenzahlen, liegt. In der Aufbereitung für fachliche Betriebsteile (Tabellengruppe 2) werden dagegen die Ergebnisse der fachlichen Betriebsteile kombinierter Betriebe auf die verschiedenen WZ 93-Klassen aufgeteilt, denen die einzelnen Betriebsteile ihrer Produktion entsprechend zuzurechnen sind.

Bei Unternehmen werden die Ergebnisse nur nach dem wirtschaftlichen Schwerpunkt des Unternehmens dargestellt (Tabellengruppe 3).

Das Ergebnis „Verarbeitendes Gewerbe sowie Bergbau und Gewinnung von Steinen und Erden insgesamt“ für Betriebe enthält die Angaben für Betriebsteile der sonstigen Wirtschaftsbereiche, d. h. baugewerbliche Betriebsteile und sonstige Betriebsteile (Handel, Transport, Landwirtschaft u. a. m.). Im Ergebnis „Verarbeitendes Gewerbe sowie Bergbau und Gewinnung von Steinen und Erden insgesamt“ für fachliche Betriebsteile sind die Angaben für Betriebsteile der sonstigen Wirtschaftsbereiche nicht enthalten. Bei den Umsatzangaben für die fachlichen Betriebsteile bleiben somit z. B. die Umsätze aus dem Verkauf von Handelsware unberücksichtigt.

Mit Inkrafttreten der Statistikbereinigungsverordnung vom 14. September 1984 wurde die gesonderte Erfassung der Verbrauchsteuern zunächst ausgesetzt und die Erhebungsperiodizität der Brennstoffbestands- und -verbrauchsangaben von monatlich auf vierteljährlich geändert.

## 7. Abgrenzung der Merkmale

Die in den Tabellen dargestellten Merkmale sind folgendermaßen definiert:

**Betrieb:** Örtliche Niederlassung (nicht Unternehmen) des Wirtschaftsbereichs Bergbau und Gewinnung von Steinen und Erden, Verarbeitendes Gewerbe (einschl. Verwaltungs-, Reparatur-, Montage- und Hilfsbetriebe, die mit dem meldenden Betrieb örtlich verbunden sind oder in dessen Nähe liegen). Örtlich getrennte Hauptverwaltungen von Unternehmen des Erhebungsbereichs werden ebenfalls als eigenständige Betriebe dieses Bereichs erfaßt. Die Merkmalswerte sind für den gesamten Betrieb zu melden und schließen auch die nichtproduzierenden Teile ein.

**Unternehmen:** Kleinste rechtlich selbstständige Einheit, die aus handels- und/oder steuerrechtlichen Gründen Bücher führt und bilanziert. Rechtlich selbstständige Tochtergesellschaften, Arbeitsgemeinschaften, Betriebsführungsgesellschaften usw. müssen getrennt berichten. Die Meldung ist grundsätzlich für das Gesamtunternehmen, d.h. einschl. aller produzierenden und nichtproduzierenden Teile, jedoch ohne Zweigniederlassungen im Ausland abzugeben.

**Beschäftigte:** Alle am Monatsende im Betrieb/im Unternehmen tätigen Personen einschl. tätiger Inhaber/Inhaberinnen und mithelfender Familienangehöriger (auch unbezahlt mithelfende Familienangehörige, soweit sie mindestens ein Drittel der üblichen Arbeitszeit im Betrieb tätig sind), aber ohne Heimarbeiter/Heimarbeiterinnen und Zusteller/Zustellerinnen im Verlags-gewerbe. Einbezogen werden u. a. auch Erkrankte, Urlauber, Streikende und von der Aussperrung Betroffene, Saison- und Hilfsarbeiter/Aushilfsarbeiterinnen sowie Teilzeitbeschäftigte und Kurzarbeiter/Kurzarbeiterinnen. Die Angestellten umfassen auch die kaufmännischen Auszubildenden (einschl. der Auszubildenden in den übrigen nichtgewerblichen Ausbildungsberufen), die Arbeiter/Arbeiterinnen auch die gewerblich Auszubildenden.

2) § 3 Abs. 1 Nummer 1 und 2 BStatG vom 22. Januar 1987 zusammen mit § 11 des Gesetzes über die Statistik im Produzierenden Gewerbe in der Fassung der Bekanntmachung vom 30. Mai 1980.

**Geleistete Arbeiterstunden:** Alle von den Arbeitern/Arbeiterinnen (einschl. der gewerblich Auszubildenden) tatsächlich geleisteten (nicht die bezahlten) Stunden, einschl. Über-, Nacht-, Sonntags- und Feiertagsstunden.

**Lohn- und Gehaltssumme:** Bruttosumme (Bar- und Sachbezüge ohne jeden Abzug) ohne Pflichtanteile des Arbeitgebers zur Sozialversicherung; Lohn- und Gehaltszuschläge (einschl. Gratifikationen usw.) sind einbezogen. Nicht erfaßt werden dagegen allgemeine soziale Aufwendungen sowie Vergütungen, die als Spesenersatz anzusehen sind.

**Umsatz:** Umsatz aus eigener Erzeugung (einschl. Umsatz aus dem Verkauf von Energie und Nebenerzeugnissen und Abfällen sowie Entgelte für industrielle Dienstleistungen, wie Reparaturen, Instandhaltungen, Installationen und Montagen), Umsatz aus Handelsware und sonstigen nichtindustriellen/nichthandwerklichen Tätigkeiten (z.B. Erlöse aus Vermietung und Verpachtung sowie aus Lizenzverträgen, Provisionseinnahmen und Einnahmen aus der Veräußerung von Patenten).

Der Umsatz beruht auf Rechnungswerten (Fakturenwerte) ohne in Rechnung gestellte Umsatzsteuer. Im Umsatz enthalten sind Verbrauchsteuern und Kosten für Fracht, Verpackung und Porto, auch wenn diese gesondert berechnet werden. Außerordentliche und betriebsfremde Erträge aus dem Verkauf von Anlagegütern, aus der Verpachtung von Grundstücken, Zinsen, Dividenden u. dgl. sind nicht im Umsatz enthalten. Da es sich grundsätzlich um fakturierte Werte handelt, enthält der Umsatz auch nicht den Wert der Lieferungen, die innerhalb eines Unternehmens von Werk zu Werk stattfinden. Bei der Aufgliederung nach Ländern kann es daher vorkommen, daß Erzeugnisse, die in einem Land produziert werden, im Umsatz eines anderen Landes enthalten sind. Der regional gegliederte Umsatz entspricht daher z. T. nicht der Produktion in den einzelnen Ländern.

Die Umsätze im Wirtschaftszweig 10.10 „Steinkohlenbergbau und -brikettherstellung“ sind ab Berichtsmonat Januar 1996 ohne die Verstromungsbeihilfen ausgewiesen, die ab 1. Januar 1996 zum Ausgleich der geänderten Rahmenbedingungen beim Absatz an die Elektrizitätswirtschaft dem Wirtschaftszweig „Steinkohlenbergbau und -brikettherstellung“ direkt gewährt werden.

**Inlandsumsatz:** Umsatz mit Empfängern im gesamten Bundesgebiet sowie Umsatz mit den im Bundesgebiet stationierten ausländischen Streitkräften.

**Auslandsumsatz:** Umsatz mit Abnehmern im Ausland und - soweit einwandfrei erkennbar - Umsatz mit deutschen Exporteuren.

**Heizölverbrauch:** Alle Heizöle, die zur Erzeugung von Wärme (auch zur Erzeugung von Dampf, Heißluft usw.) sowie als Rohstoffe für die Produktion verwendet werden, gleichgültig, ob aus Erdöl oder aus Rohteer hergestellt.

**Kohleverbrauch:** Gesamtverbrauch für Fabrikation (auch als Rohstoff), Heizung, Strom-, Gas- und Dampferzeugung usw. (einschl. Verbrauch für die an Dritte abgegebenen Energiemengen); im Kohlenbergbau und in der Metallherzeugung und -bearbeitung jedoch ohne Einsatzkohle für Brikett- und Koksherstellung. Um die verschiedenen Kohlearten addierfähig zu machen, werden folgende Umrechnungsfaktoren angewendet:

	Gigajoule/Tonne
Steinkohle und Steinkohlen-	
briketts .....	29,308
Steinkohlenkoks .....	28,429
Rohbraunkohle .....	8,792
Braunkohlenbriketts, -staub	
und -koks .....	20,223

**Gasverbrauch:** Gesamtverbrauch (auch als Rohstoff) von Orts- und Kokereigas (auch Ferngas), d.h. Bezüge von öffentlichen Gasversorgungsunternehmen und Kokereien, Erdgas (auch Erdölgas) einschl. über Orts- und Ferngasgesellschaften bezogenes Erdgas. Nicht berücksichtigt sind Generatorgas, Methangas, Flüssiggas, Raffineriegas, Gichtgas und alle übrigen Gase, sofern diese von der Erhebungseinheit selbst erzeugt oder in unveränderter Form bezogen werden. Ab Januar 1995 werden alle Gasarten in kWh erhoben und aufbereitet.

**Stromverbrauch:** Gesamtverbrauch einschl. Eigenverbrauch industrieller Stromerzeugungsanlagen. Der Stromverbrauch errechnet sich wie folgt: Eigenerzeugung plus Fremdbezug minus Abgabe.

Unter „Fremdbezug aus öffentlichem Netz“ werden Strommengen nachgewiesen, die von einem öffentlichen Elektrizitätsversorgungsunternehmen (EVU) unmittelbar (eventuell über werkeigene Leitungen) bezogen wurden. Als „Abgabe an das öffentliche Netz“ sind mittelbare Stromlieferungen an öffentliche EVU angegeben. Wird Strom aus dem öffentlichen Netz nicht unmittelbar, sondern über einen anderen Betrieb bezogen, so werden die Mengen vom ersten Bezieher als „Bezug aus dem öffentlichen Netz“ und als „Abgabe an andere Betriebe“ gemeldet, beim zweiten Bezieher als „Bezug von anderen Betrieben“.

## 8. Hinweise auf weitere Veröffentlichungen des Monatsberichts

In der vorliegenden Fachserie werden die laufenden (vorläufigen) Monatsergebnisse und einmal jährlich auch die endgültigen Jahresergebnisse des Monatsberichts für Betriebe und Unternehmen des Verarbeitenden Gewerbes sowie des Bergbaus und der Gewinnung von Steinen und Erden publiziert. Außerdem veröffentlicht das Statistische Bundesamt jährlich auch Ergebnisse für Bundesländer nach Abschnitten, Unterabschnitten und Abteilungen der WZ 93 (Fachserie 4, Reihe 4.1.4 „Beschäftigung und Umsatz der Betriebe des Verarbeitenden Gewerbes sowie des Bergbaus und der Gewinnung von Steinen und Erden nach Bundesländern“). Ferner werden für den Berichtsmonat September die Betriebsergebnisse nach Beschäftigtengrößenklassen dargeboten (Fachserie 4, Reihe 4.1.2).

## Betriebe und Beschäftigte \*)

Verarbeitendes Gewerbe sowie Bergbau und Gewinnung von Steinen und Erden  
Deutschland  
Juli 1997 - April 2000

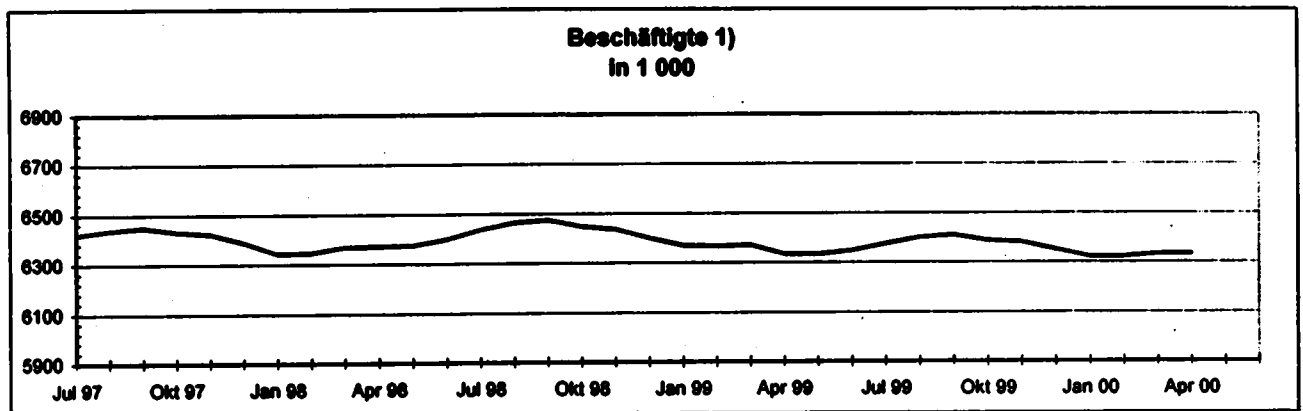
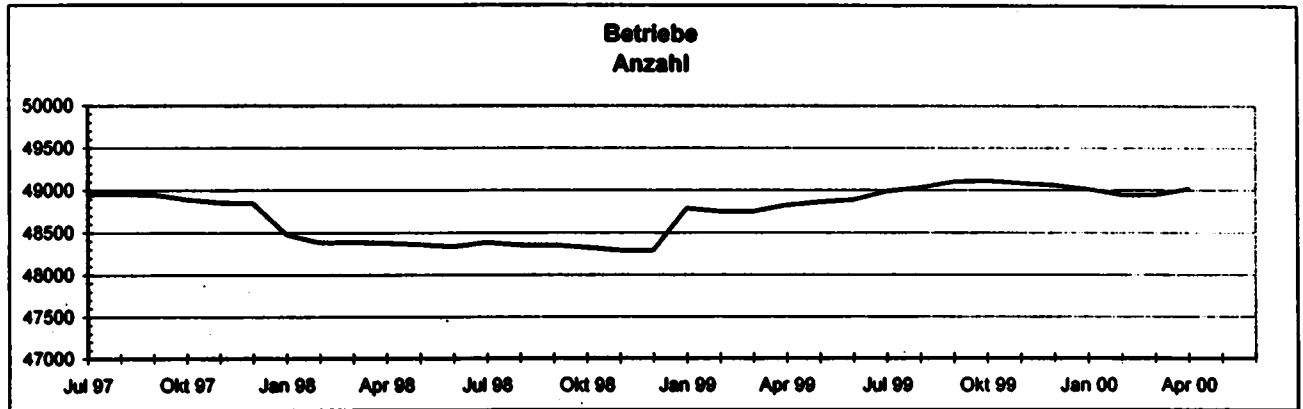

\*) Betriebe von Unternehmen mit im allgemeinen 20 und mehr Beschäftigten;

1) Einschl. tätiger Inhaber und Mitinhaber sowie unbezahlt mithelfender Familienangehöriger.

## Umsatz insgesamt und Auslandsumsatz \*)

Verarbeitendes Gewerbe sowie Bergbau und Gewinnung von Steinen und Erden  
Deutschland  
Juli 1997 - April 2000

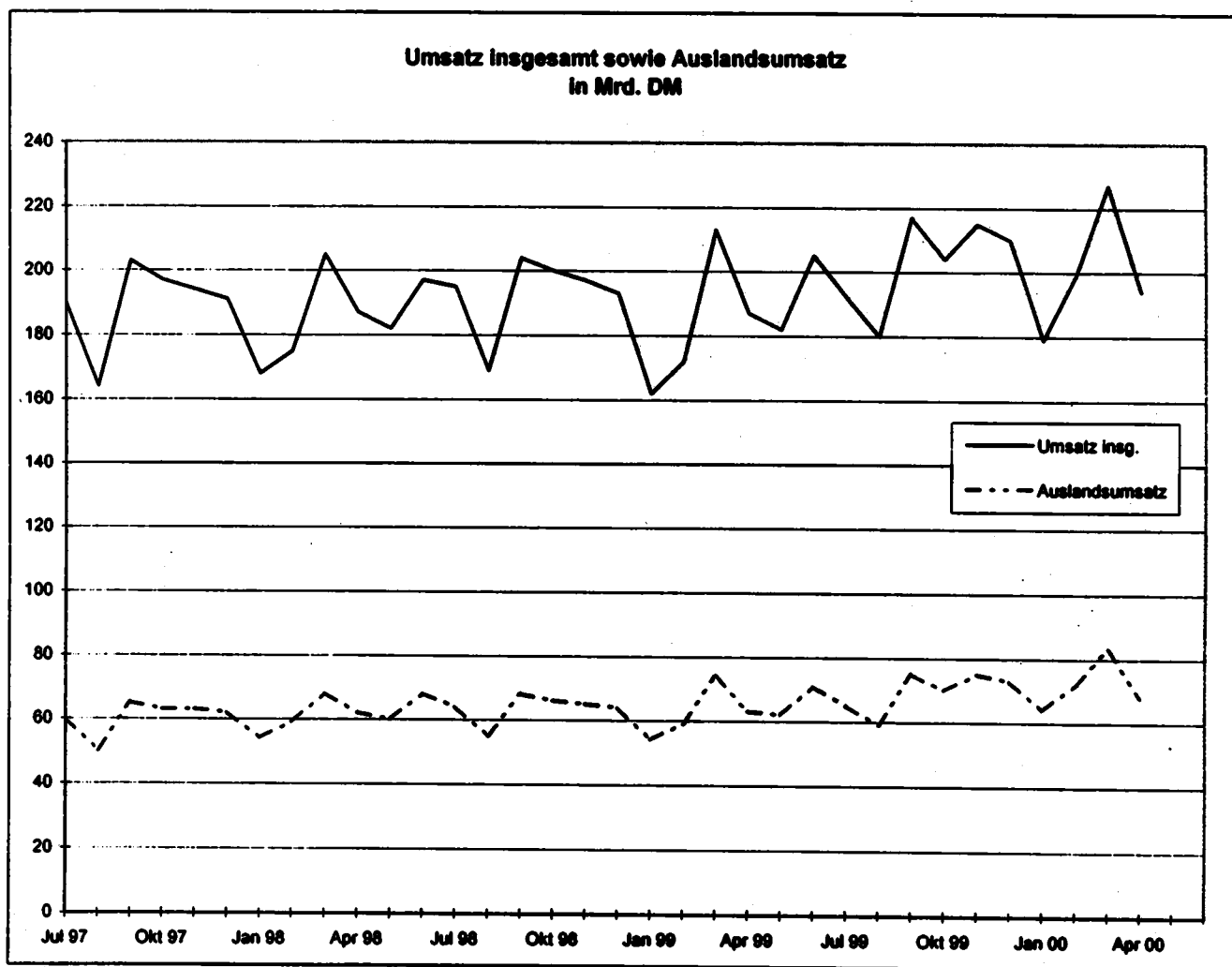

\*) Betriebe von Unternehmen mit im allgemeinen 20 und mehr Beschäftigten;

## Schwerpunktverlagerung bei Betrieben Deutschland

Durch Schwerpunktverlagerung wurden ab Januar 2000 eine Reihe von Betrieben einem anderen Wirtschaftszweig (Unterabschnitt, Abteilung, Gruppe, Klasse der WZ 93) zugeordnet. Bei allen Daten für Betriebe ergeben sich hierdurch in den Wirtschaftszweigen ab Januar 2000 gewisse Veränderungen. Soweit diese Veränderungen bei den Beschäftigten oder beim Umsatz + oder - 2 % übersteigen, sind sie in der folgenden Tabelle zusammengestellt:

WZ- Nummer	Bezeichnung	Beschäftigte		Umsatz	
		Änderung durch Schwerpunktwechsel kombinierter Betriebe aufgrund des Monatsberichts für Dezember 1999			
		%	Anzahl	%	1 000 DM
14.1	Gew. von Natursteinen .....	- 6,1	- 105	- 6,3	- 2 456
14.12	Gew. von Kalk, Dolom., Gips- und Anhydritstein, Kreide .....	- 8,1	- 105	- 10,6	- 3 583
14.22	Gew. von Ton und Kaolin .....	+ 1,3	+ 31	+ 5,2	+ 1 974
14.30	Bergbau a. chemische und Düngemittelminerale .....	- 25,7	- 124	+ 0,0	+ 0
15.11	Schlachten (oh. Schlachten von Geflügel) .....	+ 3,8	+ 678	+ 2,1	+ 24 968
15.6	Mahl- und Schälsmühlen, Herstellung von Stärke und Stärkeerzeugnissen .....	+ 5,1	+ 504	+ 2,4	+ 13 207
15.61	Mahl- und Schälsmühlen .....	+ 6,6	+ 479	+ 2,8	+ 10 335
15.72	Herstellung von Futtermitteln f. sonst. Tiere .....	+ 3,1	+ 144	+ 1,4	+ 5 653
15.98	Mineralbrunnen, Herstellung von Erfrischungsgetränken .....	+ 3,3	+ 794	+ 5,7	+ 59 238
17.1	Spinnstoffaufbereitung und Spinnerei .....	+ 8,9	+ 1 211	+ 5,7	+ 12 498
17.11	Baumwollaufbereitung und -spinnerei .....	+ 14,2	+ 1 092	+ 9,5	+ 10 746
17.15	Zwimen und Texturieren von Filamentgarnen usw. ....	+ 22,7	+ 119	+ 22,6	+ 1 752
17.21	Baumwollweberei .....	- 4,1	- 608	- 1,7	- 4 281
17.22	Streichgarnweberei .....	+ 0,0	+ 0	- 3,3	- 72
17.24	Seiden- und Filamentgarnweberei .....	+ 20,7	+ 813	+ 9,4	+ 7 983
17.25	Sonst. Weberei .....	- 9,1	- 124	- 16,3	- 5 717
17.30	Textilveredlung .....	- 1,0	- 152	- 2,5	- 5 363
17.5	Sonst. Textilgewerbe (oh. Herstellung von Maschenware) .....	+ 0,3	+ 105	+ 2,8	+ 17 143
17.52	Herstellung von Seilenwaren .....	- 17,1	- 185	- 10,3	- 1 576
17.53	Herstellung von Vliesstoff, Erzeugn. daraus (oh. Bekleidung) .....	+ 3,2	+ 189	+ 8,6	+ 11 428
17.54	Textilgewerbe ang. ....	+ 0,9	+ 143	+ 2,6	+ 7 326
17.7	Herstellung von gewirkten und gestrickten Fertigerzeugn. ....	- 3,4	- 424	- 1,5	- 2 195
17.71	Herstellung von Strumpfwaren .....	- 5,0	- 301	- 0,7	- 597
17.72	Herstellung von Pullovern, Strickjacken und ä. ....	- 1,9	- 123	- 2,3	- 1 598
18.10	Herstellung von Lederbekleidung .....	+ 5,9	+ 25	+ 1,3	+ 108
18.22	Herstellung von Oberbekleidg. (oh. Arbeits- und Berufsbekleidg.) .....	+ 2,0	+ 842	+ 0,9	+ 7 058
18.23	Herstellung von Wäsche .....	- 2,7	- 497	- 1,5	- 4 343
18.24	Herstellung von sonst. Bekleidg. und Bekleidungszubehör .....	- 5,5	- 362	- 4,7	- 4 276
19.20	Lederverarbeitung (oh. Herstellung von Lederbekleidung und Schuhen) .....	+ 2,0	+ 116	+ 2,5	+ 2 333
20.30	Herstellung von Konstr.-, Fertigb.t., Ausbauelement. und ä. a. Holz .....	- 0,2	- 96	+ 2,5	+ 32 104
20.5	Herstellung von Holzwaren ang. Kork-, Flecht- und Korbwaren .....	+ 3,9	+ 426	+ 4,1	+ 8 155
20.51	Herstellung von Holzwaren ang. Veredlung von Holzwaren .....	+ 4,3	+ 449	+ 4,3	+ 8 216
20.52	Herstellung von Kork-,Flecht- und Korbwaren .....	- 8,3	- 23	- 0,8	- 61
21.11	Herstellung von Holzstoff und Zellstoff .....	+ 1,7	+ 24	+ 3,7	+ 1 249
21.2	Papier-, Karton- und Pappeverarbeitung .....	- 2,0	- 2 015	- 1,7	- 40 458
21.22	Herstellung von Haushalts- und Hygiene-art.a.Zellstoff und Papier .....	- 1,7	- 285	- 2,3	- 12 943
21.23	Herstellung von Schreibwaren, Bürobedarf a. Papier und Pappe .....	- 4,5	- 589	- 2,3	- 6 859
21.25	Herstellung von sonst. Waren aus Papier, Karton und Pappe .....	- 6,0	- 864	- 4,7	- 15 823
22.21	Zeitungsdruckerei .....	+ 0,6	+ 59	+ 2,5	+ 5 052
22.23	Druckweiterverarbeitung .....	+ 8,9	+ 913	+ 14,9	+ 20 279
22.25	Sonst. Druckgewerbe .....	- 4,7	- 106	- 16,0	- 6 215
22.3	Vervielf. von bsp. Ton-, Bild- und Datenträgern .....	- 3,1	- 203	+ 1,2	+ 2 228
22.31	Vervielfältigung von bespielten Tonträgern .....	- 24,1	- 1 218	- 31,0	- 44 375
22.32	Vervielfältigung von bespielten Bildträgern .....	- 4,9	- 38	- 8,7	- 1 679
22.33	Vervielfältigung von bespielten Datenträgern .....	+ 133,8	+ 1 053	+ 182,2	+ 48 282
DF	Kokerei, Mineralölverarbeitung, Herstellung von Brutstoffen .....	+ 9,0	+ 1 852	+ 1,4	+ 155 597
23	Kokerei, Mineralölverarbeitung, Herstellung von Brutstoffen .....	+ 9,0	+ 1 852	+ 1,4	+ 155 597
23.20	Mineralölverarbeitung .....	+ 10,1	+ 1 852	+ 1,4	+ 155 597
24.13	Herstellung von sonst. anorganischen Grundstoffen und Chemik. ....	- 6,4	- 1 343	- 5,0	- 62 939
24.14	Herstellung von sonst. organischen Grundstoffen und Chemik. ....	+ 3,2	+ 1 171	- 0,4	- 8 441
24.17	Herstellung von synthetischem Kautschuk in Primärformen .....	+ 3,5	+ 26	+ 0,8	+ 302
24.20	Herstellung von Schädlingsbekämpfungs- und Pflanzenschutzmn. ....	- 1,2	- 48	+ 2,0	+ 2 392
24.41	Herstellung von pharmazeut. Grundstoffen .....	+ 85,3	+ 2 340	+ 185,4	+ 157 200
24.42	Herstellung von pharmazeut. Spezialitäten und sonst. Erzeugn. ....	- 3,0	- 3 924	- 4,8	- 228 372
24.51	Herstellung von Seifen, Wasch-, Reinigungs- und Poliermitteln .....	- 2,1	- 537	- 1,2	- 14 456
24.61	Herstellung von pyrotechnischen Erzeugnissen .....	+ 9,9	+ 339	+ 7,2	+ 17 737
24.62	Herstellung von Klebstoffen und Gelatine .....	- 10,5	- 624	- 11,2	- 22 495



WZ- Nummer	Bezeichnung	Beschäftigte		Umsatz	
		Anderung durch Schwerpunktwechsel kombinierter Betriebe aufgrund des Monatsberichts für Dezember 1999			
		%	Anzahl	%	1 000 DM
24.66	Herstellung von chemischen Erzeugnissen ang .....	-0,5	- 139	-3,1	- 32 302
24.70	Herstellung von Chemiefasern .....	-2,8	- 503	-3,4	- 15 801
25.12	Rundemeuerung von Bereifungen .....	-1,5	- 21	-2,0	- 494
26.2	Keramik (oh. Ziegelei und Baukeramik) .....	+1,5	+ 540	+2,3	+ 13 097
26.21	Herstellung von keramischen Haushaltsw. und Ziergegenst. ....	-2,2	- 340	-3,3	- 4 934
26.24	Herstellung von keramischen Erzeugn. f. sonst. techn. Zwecke .....	+21,6	+ 514	+27,8	+ 14 416
26.25	Herstellung von keramischen Erzeugnissen ang. ....	+13,4	+ 333	+11,8	+ 3 531
26.30	Herstellung von keramischen Wand- und Bodenfliesen und -platten .....	+1,3	+ 69	+3,8	+ 1 868
26.52	Herstellung von Kalk .....	+2,2	+ 61	+2,9	+ 1 943
26.62	Herstellung von Gipserzeugnissen f. d. Bau .....	-1,4	- 31	-2,1	- 1 318
26.65	Herstellung von Faserzementwaren .....	-4,7	- 144	-3,2	- 1 734
26.66	Herstellung von Erzeugnissen a. Beton, Zement und Gips ang .....	+6,4	+ 186	+8,3	+ 4 641
26.81	Herstellung von Mühl-, Polier- und a. Steinen, Schleifwerkzeug. ....	-5,5	- 477	-4,5	- 6 166
27.21	Herstellung von Rohren und Rohrstücken a. Gußeisen .....	-10,5	- 373	-7,6	- 3 737
27.31	Herstellung von Blankstahl .....	+52,9	+ 1 294	+60,8	+ 40 021
27.32	Herstellung von Kaltband unter 500 mm Breite .....	-4,3	- 393	-1,4	- 4 539
27.34	Herstellung von gezogenem Draht .....	-16,2	- 990	-26,1	- 37 726
27.42	Erzeugung und erste Bearb. von Aluminium .....	+2,1	+ 598	+0,9	+ 11 535
27.43	Erzeugung und erste Bearb. von Blei, Zink und Zinn .....	+3,4	+ 141	+2,5	+ 4 942
27.44	Erzeugung und erste Bearb. von Kupfer .....	-4,1	- 853	-1,7	- 14 002
27.51	Eisgießerei .....	+2,0	+ 601	+1,3	+ 5 560
27.52	Stahlgießerei .....	-3,4	- 260	-3,2	- 3 524
27.53	Leichtmetallgießerei .....	-2,3	- 525	-3,6	- 14 357
27.54	Buntmetallgießerei .....	+1,4	+ 86	+2,1	+ 1 370
28.22	Herstellung von Zentralheizungsheizkörpern und -kesseln .....	-2,5	- 376	-1,6	- 5 371
28.30	Herstellung von Dampfkesseln (oh. Zentralheizungskessel) .....	-6,8	- 2 070	-1,4	- 14 849
28.40	Herstellung von Schmiede-, Press-, Zieh-, Stanzteilen und a. ....	+4,5	+ 3 578	+3,3	+ 44 336
28.5	Oberflächenveredlg., Wärmebehandlg., Mechanik ang. ....	-1,2	- 931	-2,0	- 22 014
28.52	Mechanik ang. ....	-1,9	- 765	-3,4	- 18 635
28.7	Herstellung von sonst. EBM-Waren .....	-2,5	- 3 248	-1,9	- 45 227
28.71	Herstellung von Behältern a. Eisen und Stahl .....	+22,7	+ 627	+16,2	+ 12 164
28.73	Herstellung von Drahtwaren .....	+2,0	+ 253	+2,8	+ 7 175
28.74	Herstellung von Schrauben, Nieten, Ketten und Federn .....	-2,8	- 1 132	-3,7	- 23 066
28.75	Herstellung von EBM-Waren ang. ....	-4,4	- 2 773	-3,4	- 37 060
29.13	Herstellung von Armaturen .....	-2,1	- 1 262	-4,7	- 55 439
29.21	Herstellung von Öfen und Brennern .....	+11,8	+ 1 457	+3,8	+ 15 617
29.3	Herstellung von land- und forstw. Maschinen .....	-2,8	- 749	-0,9	- 6 344
29.31	Herstellung von Ackerschleppern .....	+13,1	+ 669	+18,8	+ 44 288
29.32	Herstellung von sonst. land- und forstw. Maschinen .....	-6,6	- 1 418	-11,3	- 50 632
29.52	Herstellung von Bergwerks-, Bau- und Baustoffmaschinen .....	+0,3	+ 108	+3,0	+ 41 193
29.53	Herstellung v. Maschinen f. Ernährungsgewerbe u. Tabakverarbeitung .....	-2,6	- 808	-1,7	- 13 653
29.72	Herstellung von nichtelektrischen Heiz-, Koch- und a. Gerät. ang. ....	+6,6	+ 471	+5,4	+ 12 079
30	Herstellung von Büromaschinen, Dv-Gerät. und -eintr. ....	+2,2	+ 797	-0,8	- 22 300
30.01	Herstellung von Büromaschinen .....	+10,0	+ 870	+5,8	+ 15 972
31.61	Herstellung von elektr. Ausrüstg. f. Motoren und Fahrzeuge ang. ....	+2,9	+ 1 411	+3,0	+ 34 667
31.62	Herstellung von sonst. elektr. Ausrüstg. ang. ....	-2,0	- 732	-0,1	- 638
32.20	Herstellung von nachrichtentechnischen Geräten und Einr. ....	+5,2	+ 3 867	+1,7	+ 90 692
32.30	Herstellung von Rundfunk-, Fernseh-, phono-, videotecn. Geräten .....	-8,6	- 2 871	-7,0	- 95 007
33.10	Herstellung von med. Geräten und orthopädischen Vorrichtungen .....	-0,7	- 582	-2,7	- 50 081
33.20	Herstellung von Meß-, Kontroll-, Navig.- und a. Instr. und Vorr. ....	-1,4	- 1 463	-3,9	- 123 132
33.30	Herstellung von industriellen Prozeß-Steuerungsanlg. ....	+1,0	+ 94	+4,4	+ 15 338
33.40	Herstellung von optischen und fotografischen Geräten .....	+3,7	+ 1 050	+10,4	+ 71 117
33.50	Herstellung von Uhren .....	+3,3	+ 169	+4,6	+ 5 344
34.20	Herstellung von Karosserien, Aufbauten und Anhängern .....	-2,6	- 998	-2,5	- 27 091
35.4	Herstellung von Kraftfahrzeugen, Fahrrädern und Behindertenfahrz. ....	+2,7	+ 237	+3,0	+ 4 753
35.42	Herstellung von Fahrrädern .....	+2,3	+ 105	+1,8	+ 1 482
35.43	Herstellung von Behindertenfahrzeugen .....	+8,3	+ 132	+8,8	+ 3 271
DN	Herstellung von Möbeln, Schmuck, Musikinstr. usw., Recycling .....	+0,7	+ 1 590	+3,3	+ 164 915
36	Herstellung von Möbeln, Schmuck, Musikinstr., Sportger.usw. ....	+0,7	+ 1 664	+3,6	+ 169 487
36.15	Herstellung von Matratzen .....	-6,7	- 379	-7,8	- 11 210
36.21	Prägen von Münzen und Medaillen .....	-33,8	- 94	-27,1	- 1 263
36.6	Herstellung von sonst. Erzeugnissen .....	+7,0	+ 2 024	+31,4	+ 164 243
36.61	Herstellung von Phantasieschmuck .....	-3,4	- 36	-1,5	- 313
36.62	Herstellung von Besen und Bürsten .....	-7,3	- 424	-10,5	- 8 944
36.63	Herstellung von Erzeugnissen ang. ....	+11,2	+ 2 484	+41,6	+ 173 499
37.20	Recycling von nichtmetall. Abfall- und Reststoffen .....	-1,7	- 74	-5,7	- 4 572



# Zusammenfassende Übersicht des Verarbeitenden Gewerbes sowie des Bergbaus und der Gewinnung von Steinen und Erden

Im April 2000

Gebietsstand	Betriebe					
	Betriebe	Beschäftigte	Geleistete Arbeiterstunden	Bruttolohn- u. -gehaltssumme	Umsatz	
					Ausland	insgesamt
	Anzahl	1 000	1 000 Std.	Mill. DM		

## Grundzahlen

Deutschland	48 946	6 331	568 048	33 831	82 794	226 752
Früheres Bundesgebiet	41 117	5 727	502 772	31 536	79 372	210 320
Neue Länder u. Berlin-Ost	7 829	604	65 276	2 295	3 422	16 432

## Veränderung gegenüber Vorjahresmonat in %

Deutschland	0,4	-0,6	-1,4	0,0	12,5	6,2
Früheres Bundesgebiet	-0,3	-0,9	-2,0	-0,3	12,1	5,7
Neue Länder u. Berlin-Ost	4,3	2,6	3,8	3,2	23,6	13,3

Gebietsstand	Fachliche Betriebsteile			
	Fachliche Betriebsteile	Beschäftigte	Umsatz	
			Ausland	insgesamt
	Anzahl	1 000	Mill. DM	

## Grundzahlen

Deutschland	64 744	6 186	73 697	198 082
Früheres Bundesgebiet	55 376	5 595	70 375	182 314
Neue Länder u. Berlin-Ost	9 368	591	3 322	15 768

## Veränderung gegenüber Vorjahresmonat in %

Deutschland	-0,1	-0,6	11,8	6,0
Früheres Bundesgebiet	-0,8	-0,9	11,3	5,4
Neue Länder u. Berlin-Ost	4,3	2,7	22,9	13,1

1 Betriebe  
1.1 Betriebe und Beschäftigte  
1.1.1 Im April 2000

Deutschland

Land Hauptgruppen	Betriebe		Beschäftigte				
	Insgesamt	Veränd. zum Vor- jahresm.	Arbeiter	Ange- stellte 1)	Insgesamt	Veränderung zum Vor-	
	Anzahl	%				monat	jahresmonat
			Anzahl			%	
Baden-Württemberg .....	8 878	-0,7	758 477	491 060	1 247 537	0,0	0,7
Bayern .....	8 085	-1,9	734 332	481 198	1 195 470	0,2	1,0
Berlin .....	932	-0,2	60 876	50 177	111 053	-0,7	-4,4
Brandenburg .....	1 170	3,3	61 793	28 777	90 570	0,1	0,9
Bremen .....	352	-2,5	39 379	24 526	63 905	-0,2	-1,0
Hamburg .....	589	1,4	43 442	54 098	97 540	-0,3	-1,3
Hessen .....	3 299	-0,5	268 900	188 831	457 731	-0,1	-1,3
Mecklenburg-Vorpommern .....	652	10,1	33 442	13 880	47 322	1,0	5,4
Niedersachsen .....	4 222	0,3	377 019	177 482	554 501	0,0	-0,2
Nordrhein-Westfalen .....	10 728	0,4	939 881	529 967	1 469 848	-0,1	-1,5
Rheinland-Pfalz .....	2 316	2,7	192 587	108 896	302 483	0,1	-1,2
Saarland .....	540	-1,8	78 553	26 561	105 114	-0,1	-1,3
Sachsen .....	2 784	3,2	153 904	62 886	216 790	0,5	2,8
Sachsen-Anhalt .....	1 275	2,2	72 876	29 823	102 699	-0,4	1,7
Schleswig-Holstein .....	1 494	1,3	86 152	54 285	140 437	-0,2	1,0
Thüringen .....	1 716	6,0	94 219	36 259	130 478	0,8	7,2
Deutschland .....	48 016	0,4	3 993 832	2 339 646	6 333 478	0,0	0,0
Früheres Bundesgebiet .....	41 186	-0,3	3 567 981	2 158 275	5 727 256	-	-0,4
Neue Länder und Berlin-Ost .....	7 850	4,2	425 851	180 371	606 222	0,3	3,3
Vorleistungsgüterproduzenten							
Deutschland .....	23 583	1,0	1 906 614	910 906	2 817 520	0,2	0,0
Früheres Bundesgebiet .....	19 853	0,2	1 708 302	839 963	2 548 265	0,1	-0,4
Neue Länder und Berlin-Ost .....	3 730	5,6	198 312	70 943	269 255	0,7	3,9
Investitionsgüterproduzenten							
Deutschland .....	13 909	0,8	1 318 841	835 750	2 154 591	0,0	0,2
Früheres Bundesgebiet .....	11 611	0,3	1 190 097	780 137	1 970 234	0,0	0,0
Neue Länder und Berlin-Ost .....	2 298	3,5	128 744	55 613	184 357	-0,1	2,5
Gebrauchsgüterproduzenten							
Deutschland .....	1 961	-2,7	197 055	94 175	291 230	0,2	-1,7
Früheres Bundesgebiet .....	1 686	-3,7	179 328	87 732	267 060	0,2	-2,1
Neue Länder und Berlin-Ost .....	295	3,5	17 727	6 443	24 170	-0,1	2,9
Verbrauchsgüterproduzenten							
Deutschland .....	9 563	-0,9	571 322	498 815	1 070 137	-0,2	0,0
Früheres Bundesgebiet .....	8 036	-1,5	490 254	451 443	941 697	-0,3	-0,4
Neue Länder und Berlin-Ost .....	1 527	2,1	81 068	47 372	128 440	0,2	3,1

1) Einschl. tätiger Inhaber und Mitinhaber sowie unbezahlt mithelfender Familienangehöriger.

1 Betriebe  
1.1 Betriebe und Beschäftigte  
1.1.1 Im April 2000

Deutschland

Nr. der Klas- sifika- tion 1)	Wirtschaftsgliederung	Betriebe		Beschäftigte				
		Insgesamt	Veränd. zum Vor- jahress.	Arbeiter	Ange- stellte 2)	Insgesamt	Veränderung zum Vor-	
		Anzahl	%	Anzahl			monet	jahresmonet
							%	
C	Bergbau u. Gew. v. Steinen u. Erden .....	1 446	-1,4	86 464	33 845	120 309	0,3	-7,0
CA	Kohlenbergbau, Torfgew., Gew. v. Erdöl u. Erdgas usw.	181	-2,4	66 918	26 114	92 032	-0,5	-8,6
10	Kohlenbergbau, Torf- gewinnung .....	117	-2,5	64 321	22 515	86 836	-0,5	-8,7
10.10	Steinkohlenbergbau u. -brikettherstellung ....	47	2,2	49 504	15 700	65 204	-0,8	-7,1
10.20	Braunkohlenbergbau u. -brikettherstellung ....	23	-20,7	13 390	6 363	19 753	-0,3	-14,0
10.30	Torfgewinnung u. -veredlung .....	47	4,4	1 427	422	1 849	10,1	-1,2
11	Gew. v. Erdöl u. Erdgas Erbrg. verb. Dienstleistg.	44	-2,2	1 587	3 599	5 186	-0,4	-7,0
11.10	Gew. v. Erdöl u. Erdgas .....	.	.	.	.	.	.	.
11.20	Erbrg. v. Dienstleistg. bei d. Gew. v. Erdöl u. Erdgas .	.	.	.	.	.	.	.
12.00	Bergbau a. Uran-u. Thoriumerze .....	-	X	-	-	-	X	X
CB	Erzbergbau, Gew. v. Steinen u. Erden, sonst. Bergbau ..	1 285	-1,3	20 546	7 731	28 277	2,8	-1,7
13	Erzbergbau .....	-	X	-	-	-	X	X
13.10	Eisenerzbergbau .....	-	X	-	-	-	X	X
13.20	NE-Metallerzbergbau (oh. Uran-u. Thoriumerze)	-	X	-	-	-	X	X
14	Gew. v. Steinen u. Erden, sonst. Bergbau .....	1 285	-1,3	20 546	7 731	28 277	2,8	-1,7
14.1	Gew. v. Natursteinen .....	68	-6,9	1 181	384	1 565	0,7	-11,7
14.11	Gew. v. Naturwerksteinen u. Natursteinen ang .....	.	.	.	.	.	.	.
14.12	Gew. v. Kalk, Dolom., Gips- u. Anhydritstein, Kreide .	45	-4,3	884	284	1 168	-0,5	-10,6
14.13	Gew. v. Schiefer .....	.	.	.	.	.	.	.
14.2	Gew. v. Kies, Sand, Ton u. Kaolin .....	1 181	-0,9	17 161	6 422	23 583	3,2	-1,0
14.21	Gew. v. Kies u. Sand .....	1 117	-1,9	15 421	5 797	21 218	3,4	-1,2
14.22	Gew. v. Ton u. Kaolin .....	64	6,7	1 740	625	2 365	1,2	0,6
14.30	Bergbau a. chemische u. Düngemittelminerale ..	13	-	288	114	400	-0,3	-16,1
14.40	Gew. v. Salz .....	10	-9,1	1 543	841	2 384	1,2	0,5
14.50	Gew. v. Steinen u. Erden ang, sonst. Bergbau .....	13	-	375	190	565	0,5	4,2
D	Verarbeitendes Gewerbe ...	47 570	0,5	3 907 388	2 305 801	6 213 189	0,0	0,1
DA	Ernährungsgewerbe u. Tabakverarbeitung .....	6 190	0,4	347 730	214 584	562 324	-0,3	1,7
15	Ernährungsgewerbe .....	6 159	0,4	341 139	208 928	550 066	-0,3	1,6
15.1	Schlachten u. Fleisch- verarbeitung .....	1 372	2,7	77 875	34 888	112 563	-0,4	3,4
15.11	Schlachten (oh. Schlachten v. Geflügel) .....	234	2,2	12 990	5 037	18 027	-0,7	5,7
15.12	Schlachten v. Geflügel ....	49	-	6 425	1 084	7 509	0,6	2,3
15.13	Fleischverarbeitung .....	1 089	2,9	58 280	28 767	87 027	-0,5	3,0

1) Klassifikation der Wirtschaftszweige, Ausgabe 1993 (WZ 93).

2) Einschl. tätiger Inhaber und Mitinhaber sowie  
unbezahlt mithelfender Familienangehöriger.

1 Betriebe  
1.1 Betriebe und Beschäftigte  
1.1.1 Im April 2000  
Deutschland

Nr. der Klassi- fikation 1)	Wirtschaftsgliederung	Betriebe		Beschäftigte				
		Insgesamt	Veränd. zum Vor- jahresm.	Arbeiter	Ange- stellte 2)	Insgesamt	Veränderung zum Vor-	
		Anzahl	%	Anzahl			monat	jahresmonat
							%	
15.20	Fischverarbeitung .....	100	-3,9	8 341	2 337	10 678	0,3	2,9
15.3	Obst- u. Gemüsever- arbeitung .....	320	4,9	19 282	7 688	26 970	-0,7	3,4
15.31	Verarb.v.Kartoffeln .....	51	4,1	4 677	1 287	5 964	-1,7	1,3
15.32	H.v.Frucht- u. Gemüse- säften .....	115	6,5	4 683	2 265	6 948	0,2	5,9
15.33	Verarb.v.Obst u. Gemüse ang .....	154	4,1	9 922	4 136	14 058	-0,7	3,1
15.4	H.v.pflanzlichen u. tierischen Ölen u.Fetten	34	-	2 699	2 299	4 998	-0,4	-1,2
15.41	H.v.rohen Ölen u.Fetten ..	10	-9,1	605	380	985	-	-1,5
15.42	H.v.raffinierten Ölen u. Fetten .....	10	25,0	570	404	974	-	22,5
15.43	H.v.Margarine u.ä. Nahrungsfetten .....	14	-6,7	1 524	1 515	3 039	-0,7	-6,8
15.5	Milchverarbeitung .....	288	-2,7	28 534	13 152	41 686	0,3	-1,8
15.51	Milchverarbeitung (oh.H.v.Speiseeis) .....	275	-3,2	25 016	11 811	36 827	0,0	-2,3
15.52	H.v.Speiseeis .....	13	8,3	3 518	1 341	4 859	2,9	2,8
15.6	Mehl- u. Schäl- u. H.v. Stärke u. Stärkeerzeugn.	108	2,9	6 713	3 410	10 123	-0,3	6,9
15.61	Mehl- u. Schäl- u. H.v. Stärke u. Stärkeerzeugn.	88	2,3	5 212	2 436	7 648	0,1	12,1
15.62	H.v.Stärke u. Stärke- erzeugnissen .....	20	5,3	1 501	974	2 475	-1,6	-6,5
15.7	H.v.Futtermitteln .....	206	-1,0	6 069	5 985	12 054	0,5	3,3
15.71	H.v.Futtermitteln f. Nutztiere .....	167	-2,3	4 135	3 189	7 324	1,3	1,9
15.72	H.v.Futtermitteln f. sonst.Tiere .....	39	5,4	1 934	2 796	4 730	-0,7	5,4
15.8	Sonst.Ernährungsgewerbe (oh.Getränkherstellung)	2 957	0,2	149 827	109 921	259 748	-0,5	1,8
15.81	H.v.Backwaren (oh.Dauer- backwaren) .....	2 395	0,4	87 179	77 225	164 404	0,2	2,7
15.82	H.v.Dauerbackwaren .....	104	2,0	15 390	3 313	18 703	-3,8	1,6
15.83	Zuckerindustrie .....	38	-5,0	4 242	2 151	6 393	-1,1	-1,0
15.84	H.v.Süßwaren(oh.Dauer- backwaren) .....	149	-1,3	20 834	7 635	28 469	-3,0	0,5
15.85	H.v.Teigwaren .....	32	-	1 773	692	2 465	1,2	-2,0
15.86	Verarb.v.Kaffee u.Tee, H.v.Kaffee-Ersatz .....	44	7,3	4 079	2 153	6 232	-0,2	3,4
15.87	H.v.Würzen u.Sößen .....	72	-5,3	6 974	7 731	14 705	0,5	-3,3
15.88	H.v.homogenisierten u. diätetischen Nahrungsm.	14	-	2 172	1 407	3 579	-1,4	2,6
15.89	H.v.sonst.Nahrungsmit- teln (oh.Getränke) .....	109	0,9	7 184	7 614	14 798	-0,2	0,4
15.9	Getränkherstellung .....	774	-2,9	41 999	29 246	71 245	0,4	-1,2
15.91	H.v.Spirituoson .....	91	-3,2	2 053	2 406	4 459	0,2	-9,7
15.92	Alkoholbrennerei .....	8	-27,3	137	103	240	-1,6	-13,0
15.93	H.v.Wein a.frischen Trauben .....	39	10,0	1 181	1 124	2 305	0,7	-2,6
15.94	H.v.Apfelwein u.sonst. Fruchtwinen .....	.	.	.	.	.	.	.

1) Klassifikation der Wirtschaftszweige, Ausgabe 1993 (WZ 93).  
2) Einschl. tätiger Inhaber und Mitinhaber sowie  
unbezahlt mithelfender Familienangehöriger.

1 Betriebe  
1.1 Betriebe und Beschäftigte  
1.1.1 Im April 2000

Deutschland

Nr. der Klassifikation 1)	Wirtschaftsgliederung	Betriebe		Beschäftigte				
		Insgesamt	Veränd. zum Vorjahresm.	Arbeiter	Ange-stellte 2)	Insgesamt	Veränderung zum Vor-	
		Anzahl	%	Anzahl			monet	jahresmonet
							%	
15.95	H.v.Wermutwein u.sonst. aromatisierten Weinen ..	.	.	.	.	.	.	.
15.96	H.v.Bier .....	367	-5,2	21 389	16 303	37 692	0,0	-4,0
15.97	H.v.Malz .....	38	-2,6	523	375	898	-0,8	0,5
15.98	Mineralbrunnen,H.v. Erfrischungsgetränken ..	230	1,8	16 298	8 762	25 068	0,9	5,7
16.00	Tabakverarbeitung .....	31	-	6 591	5 668	12 258	0,0	3,0
08	Textil-u.Bekleidungs-gewerbe .....	1 902	-5,9	128 078	62 215	188 293	-0,5	-5,5
17	Textilgewerbe .....	1 197	-2,9	85 823	35 948	121 571	0,3	-2,6
17.1	Spinnstoffaufbereitung u.Spinnerei .....	93	-7,0	10 893	3 481	14 474	-0,5	1,8
17.11	Baumwollaufbereitung u.-spinnerei .....	52	-8,8	6 943	1 758	8 701	-0,2	9,5
17.12	Wollaufbereitung u. Streichgarnspinnerei ...	4	-	257	53	310	-0,6	-3,1
17.13	Wollaufbereitung u. Kammgarnspinnerei .....	12	-7,7	1 790	580	2 370	-0,6	-13,2
17.14	Flechtsaufbereitung u.-spinnerei .....	.	.	.	.	.	.	.
17.15	Zwirnen u.Texturieren v. Filamentgarnen usw .....	8	-	450	188	618	0,3	18,2
17.16	Nähgarnfertigung .....	12	-7,7	1 151	845	1 998	-1,7	-9,5
17.17	Sonst.Spinnstoffaufbe-reitung u.Spinnerei ....	.	.	.	.	.	.	.
17.2	Weberei .....	178	-3,3	16 151	7 408	23 559	1,1	-6,1
17.21	Baumwollweberei .....	107	0,9	9 702	4 244	13 946	1,7	-9,5
17.22	Streichgarnweberei .....	5	-	251	59	310	1,0	-10,1
17.23	Kammgarnweberei .....	18	-18,2	2 415	956	3 371	-1,3	-11,8
17.24	Seiden-u.Filamentgarn-weberei .....	34	-5,6	2 971	1 740	4 711	1,3	13,7
17.25	Sonst.Weberei .....	14	-8,7	812	409	1 221	-0,3	-10,9
17.30	Textilveredlung .....	151	-3,2	10 413	4 385	14 798	0,7	-5,9
17.40	H.v.konfektion.Textil-waren (oh.Bekleidung) ..	278	-3,1	13 782	5 072	18 854	0,0	-2,0
17.5	Sonst.Textilgewerbe (oh.H.v.Maschenware) ...	310	2,0	22 505	10 359	32 864	0,4	0,8
17.51	H.v.Teppichen .....	58	-3,3	5 937	2 785	8 722	0,4	-2,5
17.52	H.v.Seilerwaren .....	19	-9,5	727	198	925	7,4	-14,4
17.53	H.v.Vliesstoff,Erzeugn. deraus (oh.Bekleidung) .	45	15,4	4 428	1 900	6 328	0,0	7,2
17.54	Textilgewerbe and .....	188	2,2	11 413	5 476	16 889	0,3	1,2
17.60	H.v.gewirktem u. gestricktem Stoff .....	53	8,2	3 369	1 471	4 840	0,3	0,7
17.7	H.v.gewirkten u.ge-strickten Fertigerzeugn.	134	-12,4	8 410	3 772	12 182	-0,3	-7,6
17.71	H.v.Strumpfwaren .....	34	-8,1	4 052	2 050	6 102	-0,1	-2,1
17.72	H.v.Pullovern,Strick-jacken u.ä. ....	100	-13,8	4 358	1 722	6 080	-0,5	-12,4

1) Klassifikation der Wirtschaftszweige, Ausgabe 1993 (WZ 93).

2) Einschl. tätiger Inhaber und Mitinhaber sowie unbezahlt mithelfender Familienangehöriger.

1 Betriebe  
1.1 Betriebe und Beschäftigte  
1.1.1 Im April 2000

Deutschland

Nr. der Klassifikation 1)	Wirtschaftsgliederung	Betriebe		Beschäftigte				
		Insgesamt	Veränd. zum Vorjahresm.	Arbeiter	Ange-stellte 2)	Insgesamt	Veränderung zum Vor-	
		Anzahl	%	Anzahl			monet	jahresmonet
				Anzahl			%	
18	Bekleidungs-gewerbe .....	705	-10,5	40 455	26 267	66 722	-1,9	-10,3
18.10	H.v.Lederbekleidung .....	11	-15,4	223	92	315	2,3	-33,8
18.2	H.v.Bekleidung (oh. Lederbekleidung) .....	698	-10,2	40 042	26 076	66 118	-1,9	-10,1
18.21	H.v.Arbeits-u.Berufsbekleidung .....	45	-11,8	1 642	972	2 614	0,7	-5,6
18.22	H.v.Oberbekleidg.(oh.Arbeits-u.Berufsbekleidg.)	360	-8,4	22 634	17 604	40 238	-2,3	-8,3
18.23	H.v.Häutchen .....	180	-10,0	11 802	5 559	17 361	-1,6	-12,2
18.24	H.v.sonst.Bekleidg.u. Bekleidungs-zubehör .....	103	-15,6	3 964	1 941	5 905	-1,3	-16,9
18.30	Zurichtung u.Färben v. Fellen, H.v.Pelzwaren ...	6	-33,3	190	99	289	0,7	-32,3
DC	Ledergewerbe .....	259	-6,8	17 270	8 296	25 566	-0,1	-4,5
19	Ledergewerbe .....	259	-6,8	17 270	8 296	25 566	-0,1	-4,5
19.10	Ledererzeugung .....	25	-	2 437	652	3 089	-0,6	5,0
19.20	Lederverarb.(oh.H.v.Lederbekleidung u.Schuhen)	96	-4,0	3 956	1 780	5 736	-0,2	-3,3
19.30	H.v.Schuhen .....	138	-9,8	10 878	5 864	16 742	0,0	-6,4
DD	Holzw-gewerbe (oh.H.v. Möbeln) .....	1 922	-3,2	85 382	28 364	113 746	0,0	0,2
20	Holzw-gewerbe (oh.H.v. Möbeln) .....	1 922	-3,2	85 382	28 364	113 746	0,0	0,2
20.10	Säge-, Möbel-u.Holz-imprägnierwerke .....	747	-4,1	17 734	4 962	22 696	0,9	-1,6
20.20	Furnier-, Sperrh.-, Holz-faserpl.-u.-spanpl.Werke	134	-	15 548	5 064	20 612	0,2	2,6
20.30	H.v.Konstr.-, Fertigb.t., Ausbauelement u.s.s.Holz	762	-3,3	39 503	14 933	54 436	-0,5	-0,1
20.40	H.v.Verpackungsmitteln u.Lagerbehältern s.Holz	119	-0,8	4 088	937	5 025	0,1	-0,4
20.5	H.v.Holzwaren ang.Kork-, Flecht-u.Kortwaren .....	180	-3,0	8 509	2 488	10 977	0,0	0,6
20.51	H.v.Holzwaren ang. Veredig.v.Holzwaren .....	155	-1,9	8 387	2 372	10 759	0,0	1,3
20.52	H.v.Kork-, Flecht-u. Kortwaren .....	5	-28,6	122	96	218	1,9	-26,9
DE	Papier-, Verlags-u. Druck-gewerbe .....	3 870	-0,3	219 739	190 541	410 280	0,1	1,7
21	Papier-gewerbe .....	1 029	-0,8	102 332	41 607	143 939	-0,1	-0,5
21.1	H.v.Holzstoff, Zellstoff, Papier, Karton u.Pappe ..	211	4,5	34 245	12 942	47 187	0,3	1,9
21.11	H.v.Holzstoff u. Zellstoff .....	8	60,0	1 078	379	1 457	-0,1	12,6
21.12	H.v.Papier, Karton u. Pappe .....	203	3,1	33 167	12 563	45 730	0,3	1,6
21.2	Papier-, Karton-u.Pappe-verarbeitung .....	818	-2,0	68 087	28 665	96 752	-0,2	-1,6
21.21	H.v.Wellpapier u.-pappe, Verpackungsmitteln .....	495	-0,6	37 957	13 859	51 816	-0,1	0,5
21.22	H.v.Haushalts-u.Hygiene-art.s.Zellstoff u.Papier	57	3,6	11 818	4 916	16 734	-0,2	-0,7
21.23	H.v.Schreibwaren, Büro-bedarf s.Papier u.Pappe	104	-8,8	7 454	4 331	11 785	-1,5	-8,3

1) Klassifikation der Wirtschaftszweige, Ausgabe 1993 (WZ 93).  
2) Einschl. tätiger Inhaber und Mitinhaber sowie unbezahlt mithelfender Familienangehöriger.



1 Betriebe  
1.1 Betriebe und Beschäftigte  
1.1.1 Im April 2000  
Deutschland

Nr. der Klas- sifikation 1)	Wirtschaftsgliederung	Betriebe		Beschäftigte				
		Insgesamt	Veränd. zum Vor- jahresm.	Arbeiter	Ange- stellte 2)	Insgesamt	Veränderung zum Vor-	
		Anzahl	%	Anzahl			monat	jahresmonat
21.24	H.v.Tapeten .....	14	-6,7	1 944	785	2 729	-2,1	1,2
21.25	H.v.sonst.Waren aus Papier, Karton u. Pappe ..	148	-3,3	8 914	4 774	13 688	0,7	-4,9
22	Verlags-, Druckgewerbe, Vervielfältigung .....	2 841	-0,1	117 407	148 834	266 341	0,2	2,9
22.1	Verlagsgewerbe .....	922	4,4	20 517	103 845	124 362	0,5	4,8
22.11	Buchverlag u. Musikverlag ..	230	7,5	2 053	22 041	24 084	-0,2	6,6
22.12	Zeitungsv Verlag .....	358	0,9	15 438	54 127	69 565	0,9	3,9
22.13	Zeitschriftenverlag .....	296	5,0	1 622	26 151	27 773	0,2	4,2
22.14	Verlag v. bespielten Tonträgern .....	7	40,0	326	597	923	-0,1	78,5
22.15	Sonst. Verlagsgewerbe .....	31	14,8	1 078	929	2 007	-2,4	7,5
22.2	Druckgewerbe .....	1 890	-2,1	93 289	42 542	135 811	0,0	1,0
22.21	Zeitungsdruckerei .....	57	5,6	7 308	2 039	9 347	-0,4	-0,1
22.22	Druckerei (oh. Zeitungs- druckerei) .....	1 419	-2,4	73 279	32 435	105 714	0,3	0,4
22.23	Druckweiterverarbeitung ..	150	-0,7	8 492	2 036	10 528	-2,0	11,2
22.24	Satzherstellung u. Reproduktion .....	194	-0,5	3 222	4 793	8 015	0,1	0,8
22.25	Sonst. Druckgewerbe .....	70	-9,1	968	1 239	2 207	-0,6	-7,1
22.3	Vervielf. v. besp. Ton-, Bild- u. Datenträgern .....	29	-	3 621	2 547	6 168	-1,6	3,6
22.31	Vervielfältigung v. bespielten Tonträgern ..	17	-	2 397	1 471	3 868	-0,1	-17,4
22.32	Vervielfältigung v. bespielten Bildträgern ..	6	-14,3	371	258	629	-9,8	-0,8
22.33	Vervielfältigung v. bespielten Datenträgern ..	6	20,0	853	818	1 671	-1,5	160,7
OF	Kokerei, Mineralölverar- beitung, H.v. Bruttstoffen	78	4,0	9 935	11 995	21 930	-0,3	4,2
23	Kokerei, Mineralölverar- beitung, H.v. Bruttstoffen	78	4,0	9 935	11 995	21 930	-0,3	4,2
23.10	Kokerei .....	6	-	1 007	264	1 271	-1,2	-31,0
23.20	Mineralölverarbeitung .....	69	4,6	8 645	11 180	19 805	-0,3	8,0
23.30	H.u. Verarb. v. Spalt-u. Bruttstoffen .....	3	-	283	571	854	-0,4	-0,1
OG	Chemische Industrie .....	1 756	1,3	213 730	255 193	468 923	-0,2	-1,5
24	Chemische Industrie .....	1 756	1,3	213 730	255 193	468 923	-0,2	-1,5
24.1	H.v. chemischen Grund- stoffen .....	493	3,4	90 113	84 874	174 987	-0,3	-3,0
24.11	H.v. Industriegasen .....	67	1,5	1 294	2 829	4 223	-0,7	1,1
24.12	H.v. Farbstoffen u. Pigmenten .....	43	10,3	5 287	4 234	9 521	0,1	6,0
24.13	H.v. sonst. anorganischen Grundstoffen u. Chemik. ..	82	-	9 194	8 307	17 501	-0,6	-20,2
24.14	H.v. sonst. organischen Grundstoffen u. Chemik. ..	112	4,7	19 365	17 604	36 969	-0,6	1,2
24.15	H.v. Düngemitteln u. Stickstoffverbindungen ..	25	8,7	6 651	3 117	9 768	2,9	4,3
24.16	H.v. Kunststoff in Pri- märformen .....	158	1,9	47 863	48 343	96 206	-0,4	-2,6

1) Klassifikation der Wirtschaftszweige, Ausgabe 1993 (WZ 93).  
2) Einschl. tätiger Inhaber und Mitinhaber sowie unbezahlt mithelfender Familienangehöriger.

1 Betriebe  
1.1 Betriebe und Beschäftigte  
1.1.1 Im April 2000  
Deutschland

Nr. der Klassifikation 1)	Wirtschaftsgliederung	Betriebe		Beschäftigte				
		Insgesamt	Veränd. zum Vor- jahresm.	Arbeiter	Ange- stellte 2)	Insgesamt	Veränderung zum Vor-	
		Anzahl	%	Anzahl			monat	jahresmonat
							%	
24.17	H.v.synthetischem Kautschuk in Primärformen ..	6	20,0	459	340	799	0,6	9,9
24.20	H.v.Schädlingsbekämpfungs-u.Pflanzenschutzm.	22	-	1 367	2 658	4 025	0,1	-1,6
24.30	H.v.Anstrichmitteln, Druckfarben u.Kitten ...	305	-0,3	19 706	22 833	42 539	-0,3	2,8
24.4	H.v.pharmazeut.Erzeugn. ..	325	-0,6	42 531	87 924	130 455	0,1	-0,4
24.41	H.v.pharmazeut. Grundstoffen .....	22	-4,4	2 203	2 475	4 678	-0,4	69,8
24.42	H.v.pharmazeut. Spezialitäten u.sonst.Erzeugn. .	303	-0,3	40 328	85 449	125 777	0,1	-1,9
24.5	H.v.Seifen,Wasch-,Reinigungs-u.Körperpflegem. .	232	-2,1	22 678	26 601	49 279	-	-1,1
24.51	H.v.Seifen,Wasch-,Reinigungs-u.Poliermitteln ..	125	-3,9	11 408	13 620	25 028	0,1	-0,7
24.52	H.v.Duft-u.Körperpflegemitteln .....	107	-	11 270	12 981	24 251	-0,1	-1,5
24.6	H.v.sonst.chemischen Erzeugnissen .....	332	5,1	24 612	26 271	50 883	0,5	0,5
24.61	H.v.pyrotechnischen Erzeugnissen .....	23	4,6	2 316	1 112	3 428	-0,4	9,2
24.62	H.v.Klebstoffen u. Gelatine .....	53	6,0	2 658	2 688	5 346	0,2	-6,2
24.63	H.v.etherischen Ölen .....	20	11,1	938	2 058	2 996	1,9	5,7
24.64	H.v.fotochemischen Erzeugnissen .....	18	-5,3	2 874	2 885	5 759	0,5	-11,4
24.65	H.v.unbespielten Ton-, Bild-u.Datenträgern .....	6	20,0	1 431	1 046	2 477	1,3	4,6
24.66	H.v.chemischen Erzeugnissen ang .....	212	5,0	14 395	16 482	30 877	0,4	2,6
24.70	H.v.Chemiefasern .....	47	-2,1	12 723	4 032	16 755	-3,0	-9,7
DM	H.v.Gummi-u.Kunststoffwaren .....	3 136	1,9	257 756	98 261	356 017	0,3	1,6
25	H.v.Gummi-u.Kunststoffwaren .....	3 136	1,9	257 756	98 261	356 017	0,3	1,6
25.1	H.v.Gummiwaren .....	336	7,7	55 181	19 837	75 018	0,0	-1,1
25.11	H.v.Bereifungen .....	18	-14,3	15 897	5 238	21 135	-0,2	-3,5
25.12	Runderneuerung v. Bereifungen .....	22	4,8	1 060	324	1 384	-3,0	-4,6
25.13	H.v.sonst.Gummiwaren .....	296	9,6	38 224	14 275	52 499	0,1	-0,1
25.2	H.v.Kunststoffwaren .....	2 800	1,3	202 575	78 424	280 999	0,4	2,3
25.21	H.v.Platten,Folien usw a.Kunststoff .....	548	3,0	52 119	21 496	73 615	0,2	2,2
25.22	H.v.Verpackungsmitteln a.Kunststoff .....	380	2,7	27 250	8 312	35 562	1,0	2,7
25.23	H.v.Baubedarfsartikeln a.Kunststoff .....	605	-3,8	28 843	14 705	43 548	0,0	-1,3
25.24	H.v.sonst.Kunststoffwaren .....	1 267	2,7	94 363	33 911	128 274	0,5	3,6
DI	Glasgewerbe,Keramik, Verarb.v.Steinen u.Erden	3 750	0,3	172 653	75 342	247 995	0,7	0,1
26	Glasgewerbe,Keramik, Verarb.v.Steinen u.Erden	3 750	0,3	172 653	75 342	247 995	0,7	0,1
26.1	H.u.Verarb.v.Glas .....	446	6,2	47 648	17 338	64 986	0,2	1,9

1) Klassifikation der Wirtschaftszweige, Ausgabe 1993 (WZ 93).  
2) Einschl. tätiger Inhaber und Mitinhaber sowie unbezahlt mithelfender Familienangehöriger.

1 Betriebe  
1.1 Betriebe und Beschäftigte  
1.1.1 Im April 2000  
Deutschland

Nr. der Klas- sifika- tion 1)	Wirtschaftsgliederung	Betriebe		Beschäftigte				
		Insgesamt	Veränd. zum Vor- jahresm.	Arbeiter	Ange- stellte 2)	Insgesamt	Veränderung zum Vor-	
		Anzahl	%	Anzahl			monet	jahresmonet
							%	
26.11	H.v.Flechglas .....	18	12,5	2 530	979	3 509	-1,4	2,0
26.12	Veredlg.u.Verarb.v. Flachglas .....	234	8,3	16 708	6 163	22 871	0,5	4,4
26.13	H.v.Mohlglas .....	88	-1,1	15 114	4 529	19 643	-0,3	-2,4
26.14	H.v.Glasfaser .....	29	7,4	3 091	1 207	4 298	0,7	3,2
26.15	H.,Veredlg.u.Verarb.v. sonst.Glas,techn.Glasw.	77	6,9	10 205	4 480	14 685	0,7	3,9
26.2	Keramik (oh.Ziegelei u. Baukeramik) .....	230	-1,7	26 350	10 373	36 723	-0,4	-0,1
26.21	H.v.keramischen Haus- haltsw.u.Ziergegenst. ...	81	-2,4	11 445	3 329	14 774	-0,8	-6,2
26.22	H.v.Sanitärkeramik .....	10	11,1	2 672	1 582	4 254	0,2	8,6
26.23	H.v.Isolatoren u. Isolierteilen a.Keramik	18	-10,0	2 980	1 322	4 302	0,1	-2,1
26.24	H.v.keramischen Erzeugn. f.sonst.techn.Zwecke ...	19	11,8	1 837	1 087	2 934	-0,4	20,9
26.25	H.v.keramischen Erzeugnissen ang .....	33	-5,7	2 174	694	2 868	-1,0	16,5
26.26	H.v.feuerfesten keramischen Werkstoffen	69	-1,4	5 242	2 339	7 581	0,0	-2,9
26.30	H.v.keramischen Wand-u. Bodenfliesen u.-platten	35	-	3 970	1 281	5 251	-0,6	-7,3
26.40	Ziegelei,H.v.sonst. Baukeramik .....	200	-	9 969	3 567	13 536	2,1	-0,3
26.5	H.v.Zement,Kalk u. gebranntem Gips .....	104	-5,5	10 086	5 243	15 329	-0,7	-2,2
26.51	H.v.Zement .....	59	-4,8	7 220	3 863	11 083	-1,0	-2,2
26.52	H.v.Kalk .....	23	-	1 936	911	2 847	1,2	0,3
26.53	H.v.gebranntem Gips .....	22	-12,0	930	469	1 399	-2,6	-6,7
26.6	H.v.Erzeugnissen a. Beton,Zement u.Gips ....	2 272	-0,8	55 392	27 672	83 064	1,8	0,5
26.61	H.v.Betonerzeugnissen f. d.Bau u.Kalksandsteinen	974	-0,8	38 247	18 553	54 800	2,3	0,6
26.62	H.v.Gipserzeugnissen f. d.Bau .....	23	4,6	1 616	600	2 216	4,4	4,5
26.63	H.v.Transportbeton .....	1 079	-1,6	8 621	4 463	13 084	1,8	-0,1
26.64	H.v.Mörtel .....	122	6,1	2 964	4 227	7 191	-0,1	4,5
26.65	H.v.Faserzementwaren .....	28	-6,7	1 795	883	2 678	-1,8	-16,3
26.66	H.v.Erzeugnissen a. Beton,Zement u.Gips ang	46	4,6	2 149	946	3 095	-0,6	9,3
26.70	Be-u.Verarb.v.Natur- steinen ang .....	188	-3,6	5 167	2 063	7 230	3,1	-2,8
26.8	H.v.sonst.Mineral- erzeugnissen .....	275	7,8	14 071	7 805	21 876	-0,1	-1,9
26.81	H.v.Mühl-,Polier-u.ä. Steinen,Schleifwerkzeug.	59	-4,8	5 222	2 861	8 083	-0,3	-7,7
26.82	H.v.Mineraler- zeugnissen ang .....	216	11,9	8 849	4 944	13 793	0,0	1,9
DJ	Metallerzg.u.-bearb., H.v.Metallerzeugnissen .	8 391	1,7	616 816	228 841	845 657	0,1	-0,8
27	Metallerzg.u.-bearbeitung.	1 101	0,9	193 944	65 333	259 277	0,0	-2,5
27.10	Erzeugung v.Roh Eisen, Stahl,Ferroleg.(EGKS) ..	73	-4,0	59 594	21 385	80 979	-0,3	-4,1

1) Klassifikation der Wirtschaftszweige, Ausgabe 1993 (WZ 93).  
2) Einschl. tätiger Inhaber und Mitinhaber sowie unbezahlt mithelfender Familienangehöriger.

## Deutschland

1) Klassifikation der Wirtschaftszweige, Ausgabe 1993 (WZ 93).  
2) Einschl. tätiger Inhaber und Mitinhaber sowie unbezahlt mithelfender Familienangehöriger.

**1 Betriebe**  
**1.1 Betriebe und Beschäftigte**  
**1.1.1 Im April 2000**  
**Deutschland**

Nr. der Klassi- fikation 1)	Wirtschaftsgliederung	Betriebe		Beschäftigte				
		Insgesamt	Veränd. zum Vor- jahresm.	Arbeiter	Ange- stellte 2)	Insgesamt	Veränderung zum Vor-	
		Anzahl	%	Anzahl			monat	jahresmonat
							%	
28.6	H.v.Schneidw.,Werkzeug., Schlössern u.Beschlägen	821	-0,9	77 488	34 513	112 001	-0,1	-0,5
28.61	H.v.Schneidwaren u. Bestecken .....	52	-3,7	3 950	1 804	5 754	1,0	2,1
28.62	H.v.Werkzeugen .....	611	-0,5	38 868	17 629	56 497	0,2	1,1
28.63	H.v.Schlössern u. Beschlägen .....	258	-1,2	34 670	15 080	49 750	-0,5	-2,5
28.7	H.v.sonst.EBM-Waren .....	1 694	2,6	93 248	36 045	129 293	0,4	-2,9
28.71	H.v.Behältern a.Eisen u. Stahl .....	37	19,4	2 518	869	3 387	0,4	23,2
28.72	H.v.Verpackungen u. Verschlüssen a.Metall ..	83	-1,2	10 625	3 348	13 974	0,6	-3,9
28.73	H.v.Drahtwaren .....	164	5,1	9 459	3 487	12 946	0,4	2,9
28.74	H.v.Schrauben,Nieten, Ketten u.Federn .....	372	-1,1	28 898	9 978	38 874	0,2	-4,4
28.75	H.v.EBM-Waren eng .....	1 038	3,4	41 750	18 362	60 112	0,4	-4,2
DK	Maschinenbau .....	6 868	1,1	578 588	395 435	974 023	0,0	-0,4
29	Maschinenbau .....	6 868	1,1	578 588	395 435	974 023	0,0	-0,4
29.1	H.v.Masch.f.d.Erzeugung u.Nutzung v.mech.Energie	1 101	-1,5	142 799	88 557	231 356	-0,2	-2,1
29.11	H.v.Verbrenn.mot.u.Turb. (oh.Strassenfahrz.u.ä.) .	69	-9,2	17 938	19 929	37 867	-0,4	-5,9
29.12	H.v.Pumpen u. Kompressoren .....	368	0,8	35 636	23 858	59 494	-0,1	-0,5
29.13	H.v.Armaturen .....	337	-5,6	34 375	23 064	57 439	-0,3	-4,1
29.14	H.v.Lagern,Getrieben, Zahnradern,Antriebslem.	327	2,2	54 850	21 708	76 556	-0,1	0,3
29.2	H.v.sonst.Maschinen f. unspezifische Verwendung	2 076	1,5	138 538	106 016	242 554	0,1	1,1
29.21	H.v.Öfen u.Brennern .....	104	-1,0	5 671	7 598	13 269	-1,3	5,1
29.22	H.v.Hebezeugen u. Fördermitteln .....	788	4,1	46 076	31 900	77 976	0,0	0,6
29.23	H.v.kälte-u.lufttechn. Erzeugn.f.gewerbl.Zwecke	443	0,2	30 707	22 217	52 924	0,4	0,8
29.24	H.v.Maschinen f.unspezi- fische Verwendung eng ..	741	-0,1	54 084	44 301	98 385	0,2	1,3
29.3	H.v.land-u.forstw. Maschinen .....	198	0,5	17 924	8 239	26 163	0,7	-5,1
29.31	H.v.Ackerschleppern .....	17	41,7	4 036	1 773	5 809	0,9	14,1
29.32	H.v.sonst.land-u. forstw.Maschinen .....	181	-2,2	13 888	6 466	20 354	0,6	-8,5
29.40	H.v.Werkzeugmaschinen ....	939	0,9	71 459	51 511	122 970	0,0	1,6
29.5	H.v.Masch.f.sonst.best. Wirtschaftszweige .....	2 345	2,9	161 655	116 928	278 583	0,1	0,1
29.51	H.v.Masch.f.Metallerzeu- gung,Heizwerkseintr.usw .	82	6,5	5 409	5 257	10 666	0,6	-1,0
29.52	H.v.Bergwerks-,Bau-u. Baustoffmaschinen .....	258	2,0	23 058	16 978	40 034	0,2	1,7
29.53	H.v.Masch.f.Ernährungs- gewerbe u.Tabakverarb. .	218	-0,9	11 340	10 886	22 226	-0,1	-5,7
29.54	H.v.Masch.f.d.Textil-, Bekleidg.-u.Ledergewerbe	209	-5,4	23 245	14 117	37 362	-0,3	-8,6
29.55	H.v.Masch.f.d.Papier- gewerbe .....	99	3,1	7 451	6 615	14 066	0,0	-3,6

1) Klassifikation der Wirtschaftszweige, Ausgabe 1993 (WZ 93).  
2) Einschl. tätiger Inhaber und Mitinhaber sowie unbezahlt mithelfender Familienangehöriger.

1 Betriebe  
1.1 Betriebe und Beschäftigte  
1.1.1 Im April 2000  
Deutschland

Nr. der Klassifikation 1)	Wirtschaftsgliederung	Betriebe		Beschäftigte				
		Insgesamt	Veränd. zum Vor- jahresm.	Arbeiter	Ange- stellte 2)	Insgesamt	Veränderung zum Vor-	
		Anzahl	%	Anzahl			monat	jahresmonat
							%	
29.58	H.v.Masch.f.best.Wirt- schaftszweige eng .....	1 481	4,7	91 152	63 077	154 229	0,1	3,3
29.60	H.v.Waffen u.Munition ....	37	2,8	5 421	4 323	9 744	-1,1	-4,0
29.7	H.v.Haushaltsgeräten eng .	172	-7,0	42 792	19 861	62 653	-0,4	-2,7
29.71	H.v.elektrischen Haushaltsgeräten .....	130	-9,1	38 129	16 955	55 084	-0,4	-3,0
29.72	H.v.nichtelektrischen Heiz-,Koch-u.ä.Gerät.eng	42	-	4 663	2 906	7 569	-0,3	-0,3
DL	H.v.Büromasch.,Dv-Gerät. u.-einr.;Elektrotech.usw	5 571	1,2	458 567	405 280	863 847	0,3	1,4
30.0	H.v.Büromasch.,Dv-Gerät. u.-einr. ....	211	6,0	14 410	20 385	34 795	0,0	-9,0
30.01	H.v.Büromaschinen .....	51	-3,8	4 732	4 801	9 533	0,7	11,6
30.02	H.v.Dv-Gerät.u.-einr. ....	160	9,6	9 678	15 584	25 262	-0,3	-15,0
31	H.v.Geräten d.Elekttriz. erzg.,-verteilung u.ä. .	2 463	2,5	251 401	180 167	431 568	0,3	0,6
31.10	H.v.Elektromotoren,Gene- ratoren,Transformatoren	498	2,3	50 505	27 554	78 059	0,3	4,1
31.20	H.v.Elekttriz.vertig.-u. -schaltzeinrichtungen ...	1 057	2,7	100 847	100 198	201 045	-	-1,0
31.30	H.v.isol.Elektrokabeln, -leitungen u.-drähten ..	140	5,3	15 284	6 324	21 608	-0,2	-2,6
31.40	H.v.Akkumulatoren u. Batterien .....	25	4,2	5 067	2 540	7 607	0,2	-0,6
31.50	H.v.elektrischen Lampen u.Leuchten .....	287	3,2	23 564	12 245	35 809	-0,2	3,1
31.6	H.v.elekt.r.Ausrüstg.eng ..	466	1,1	56 134	31 306	87 440	1,3	1,3
31.61	H.v.elekt.r.Ausrüstg.f. Motoren u.Fahrzeuge eng	145	2,1	36 011	15 059	51 070	2,7	3,2
31.62	H.v.sonst.elekt.r. Ausrüstg.eng .....	311	0,7	20 123	16 247	36 370	-0,6	-1,2
32	Rundfunk-,Fernseh-u. Nachrichtentechnik .....	694	6,0	81 880	91 678	173 558	0,4	6,0
32.10	H.v.elektronischen Bauelementen .....	298	6,8	36 308	28 803	65 111	1,0	7,8
32.20	H.v.nachrichtentechni- schen Geräten u.Einr. ..	236	11,9	28 155	49 586	77 741	-0,8	8,3
32.30	H.v.Rundfunk-,Fernseh-, phono-,videotech.n.Gerät.	160	-3,0	17 417	13 289	30 706	2,5	-2,4
33	Medizin-,Mess-,Steuer- u.Regelungstechnik,Optik	2 203	-2,0	110 876	113 050	223 926	0,3	1,1
33.10	H.v.med.Geräten u.ortho- pädischen Vorrichtungen	1 055	-7,5	46 377	31 772	78 149	0,3	-1,7
33.20	H.v.Meß-,Kontroll-, Navig.-u.ä.Instr.u.Vorr.	817	3,4	43 031	58 857	101 888	0,3	2,2
33.30	H.v.industriellen Prozeß-Steuerungsanlg. .	108	9,0	3 272	5 443	8 715	0,4	-3,3
33.40	H.v.optischen u. fotografischen Geräten .	165	1,2	14 647	15 082	29 729	0,3	5,6
33.50	H.v.Uhren .....	57	5,6	3 549	1 896	5 445	0,4	7,1
DM	Fahrzeugbau .....	1 592	3,7	640 024	264 476	904 500	-0,1	0,7
34	H.v.Kraftwagen u. Kraftwagenteilen .....	1 173	6,0	550 042	208 470	758 512	0,0	1,1

1) Klassifikation der Wirtschaftszweige, Ausgabe 1993 (WZ 93).  
2) Einschl. tätiger Inhaber und Mitinhaber sowie  
unbezahlt mithelfender Familienangehöriger.

1 Betriebe  
1.1 Betriebe und Beschäftigte  
1.1.1 Im April 2000  
Deutschland

Nr. der Klassi- fikation 1)	Wirtschaftsgliederung	Betriebe		Beschäftigte				
		Insgesamt	Veränd. zum Vor- jahresm.	Arbeiter	Ange- stellte 2)	Insgesamt	Veränderung zum Vor-	
		Anzahl	%	Anzahl			monat	jahresmonat
							%	
34.10	H.v.Kraftwagen u. Kraftwagenmotoren .....	101	5,2	310 957	123 584	434 541	0,1	0,9
34.20	H.v.Karosserien, Aufbauten u.Anhängern ..	367	3,7	27 924	10 006	37 930	0,0	-2,0
34.30	H.v.Teilen u.ä.f.Kraft- wagen u. deren Motoren ..	705	7,3	211 161	74 880	286 041	-0,2	1,7
35	Sonst.Fahrzeugbau .....	419	-2,1	89 982	56 006	145 988	-0,6	-1,0
35.1	Schiffbau .....	108	-4,4	18 414	6 873	25 287	-0,8	-1,2
35.11	Schiffbau (oh.Boots-u. Yachtbau) .....	85	-5,6	16 887	6 173	23 060	-0,9	-1,1
35.12	Boots- u.Yachtbau .....	23	-	1 527	700	2 227	0,4	-2,3
35.20	Schienenfahrzeugbau .....	141	-4,1	31 581	12 104	43 685	-1,9	-8,2
35.30	Luft-u.Raumfahrzeugbau ...	96	1,1	30 766	34 309	65 075	0,3	4,1
35.4	H.v.Krafträdern,Fahrrä- dern u.Behindertenfahrz.	63	5,0	7 285	2 212	9 497	0,5	1,0
35.41	H.v.Krafträdern .....	10	-9,1	2 082	473	2 555	-0,7	-5,5
35.42	H.v.Fahrrädern .....	38	5,6	4 095	962	5 057	1,2	2,2
35.43	H.v.Behinderten- fahrzeugen .....	15	15,4	1 108	777	1 885	0,2	7,8
35.50	Fahrzeugbau ang .....	11	-15,4	1 936	508	2 444	-1,4	3,2
DN	H.v.Möbeln,Schmuck,Mu- sikinstr.usw,Recycling .	2 285	-1,4	163 100	66 968	230 068	0,1	-1,4
36	H.v.Möbeln,Schmuck, Musikinstr.,Sportger.usw	2 093	-2,7	157 126	64 991	222 117	-0,1	-1,9
36.1	H.v.Möbeln .....	1 429	-2,9	117 295	44 460	161 755	-0,3	-3,0
36.11	H.v.Sitzmöbeln .....	326	-5,2	34 140	12 466	46 596	-0,5	-4,3
36.12	H.v.Büro-u.Ladenmöbeln ...	290	-	15 676	7 176	22 852	-0,9	-1,5
36.13	H.v.Küchennmöbeln .....	139	-0,7	14 823	7 714	22 537	-0,3	-3,0
36.14	H.v.sonst.Möbeln .....	612	-3,3	48 509	16 069	64 568	0,2	-2,3
36.15	H.v.Matratzen .....	62	-4,6	4 147	1 055	5 202	-0,7	-6,5
36.2	H.v.Schmuck u.ä. Erzeugnissen .....	110	0,9	4 606	2 696	7 302	0,8	2,6
36.21	Prägen v.Münzen u. Medaillen .....	3	-	162	30	192	-	58,7
36.22	H.v.Schmuck,Gold-u. Silberschmiedewaren ....	107	0,9	4 444	2 668	7 110	0,8	1,6
36.30	H.v.Musikinstrumenten ....	72	-2,7	3 613	1 155	4 768	0,2	0,0
36.40	H.v.Sportgeräten .....	53	-3,6	3 387	1 326	4 713	5,0	1,4
36.50	H.v.Spielwaren .....	116	-6,5	8 873	4 430	13 303	-0,3	-2,4
36.6	H.v.sonst.Erzeugnissen ...	313	-1,6	19 352	10 924	30 276	0,2	2,6
36.61	H.v.Pantasieschmuck ....	20	5,3	749	347	1 096	-1,2	-5,5
36.62	H.v.Besen u.Bürsten .....	69	-	4 164	1 319	5 483	0,8	-5,1
36.63	H.v.Erzeugnissen ang .....	224	-2,6	14 439	9 258	23 697	0,2	5,0
37	Recycling .....	192	15,7	5 974	1 977	7 951	2,9	16,3
37.10	Recycling v.Schrott .....	80	8,1	2 481	1 070	3 551	3,7	8,4
37.20	Recycling v.nichtmetall. Altmet.u.Reststoffen ...	112	21,7	3 493	907	4 400	2,3	23,5

1) Klassifikation der Wirtschaftszweige, Ausgabe 1993 (WZ 93).  
2) Einschl. tätiger Inhaber und Mitinhaber sowie unbezahlt mithelfender Familienangehöriger.

1 Betriebe  
1.1 Betriebe und Beschäftigte  
1.1.2 Januar - April 2000

Deutschland

Land Hauptgruppen	Betriebe		Beschäftigte			
	Insgesamt	Veränderung zum Vorjahreszeitraum	Arbeiter 1)	Ange- stellte 1)2)	Insgesamt 1)	Veränderung zum Vorjahreszeitraum
	Anzahl	%	Anzahl		%	
Baden-Württemberg .....	8 876	-0,7	754 479	490 987	1 245 466	0,0
Bayern .....	8 064	-1,7	731 028	460 035	1 191 063	0,8
Berlin .....	940	0,4	61 210	50 364	111 574	-4,7
Brandenburg .....	1 166	3,2	61 564	28 680	90 244	-0,1
Bremen .....	354	-2,3	39 672	24 492	64 164	-1,3
Hamburg .....	597	2,0	43 681	54 204	97 885	-1,5
Hessen .....	3 300	-0,3	269 549	188 352	457 900	-1,8
Mecklenburg-Vorpommern .....	644	12,3	33 151	13 912	47 063	5,8
Niedersachsen .....	4 226	-0,1	376 391	177 134	553 525	-0,8
Nordrhein-Westfalen .....	10 704	0,3	942 133	530 306	1 472 438	-2,0
Rheinland-Pfalz .....	2 313	2,5	192 235	110 012	302 246	-1,9
Saarland .....	543	-1,4	78 842	26 579	105 421	-2,1
Sachsen .....	2 789	3,0	152 969	62 953	215 922	1,8
Sachsen-Anhalt .....	1 283	2,8	72 811	30 268	103 079	1,4
Schleswig-Holstein .....	1 503	1,3	86 217	54 293	140 510	0,3
Thüringen .....	1 680	5,9	92 950	35 660	128 610	6,8
Deutschland .....	48 980	0,4	3 988 879	2 338 229	6 327 108	-0,5
Früheres Bundesgebiet .....	41 164	-0,3	3 565 578	2 157 905	5 723 482	-0,8
Neue Länder und Berlin-Ost .....	7 816	4,4	423 301	180 325	603 626	2,7
Vorleistungsgüterproduzenten						
Deutschland .....	23 557	1,1	1 900 982	909 924	2 810 907	-0,5
Früheres Bundesgebiet .....	19 846	0,2	1 704 749	839 228	2 543 977	-0,9
Neue Länder und Berlin-Ost .....	3 711	5,9	196 233	70 697	266 930	3,3
Investitionsgüterproduzenten						
Deutschland .....	13 891	0,6	1 318 612	835 737	2 154 349	-0,4
Früheres Bundesgebiet .....	11 599	0,1	1 189 905	780 082	1 969 987	-0,6
Neue Länder und Berlin-Ost .....	2 292	3,3	128 707	55 655	184 362	1,6
Gebrauchsgüterproduzenten						
Deutschland .....	1 963	-2,8	197 024	94 011	291 035	-2,5
Früheres Bundesgebiet .....	1 670	-3,8	179 357	87 548	266 905	-2,9
Neue Länder und Berlin-Ost .....	293	3,2	17 667	6 463	24 130	1,6
Verbrauchsgüterproduzenten						
Deutschland .....	9 569	-0,8	572 261	498 557	1 070 818	-0,4
Früheres Bundesgebiet .....	8 049	-1,4	491 567	451 047	942 614	-0,8
Neue Länder und Berlin-Ost .....	1 520	2,7	80 694	47 510	128 204	3,1

1) Durchschnitt errechnet aus Monatsangaben.  
2) Einschl. tätiger Inhaber und Mitinhaber sowie unbezahlt mithelfender Familienangehöriger.



1 Betriebe  
1.1 Betriebe und Beschäftigte  
1.1.2 Januar - April 2000

Deutschland

Nr. der Klassi- fikation 1)	Wirtschaftsgliederung	Betriebe		Beschäftigte			
		Insgesamt	Veränderung zum Vorjahreszeitraum	Arbeiter 2)	Ange- stellte 2)3)	Insgesamt 2)	Veränderung zum Vorjahreszeitraum
		Anzahl	%	Anzahl			%
C	Bergbau u. Gew. v. Steinen u. Erden .....	1 446	-1,4	86 599	33 959	120 558	-7,1
CA	Kohlenbergbau, Torfgew., Gew. v. Erdöl u. Erdgas usw.	161	-2,7	66 889	26 265	93 154	-8,6
10	Kohlenbergbau, Torf- gewinnung .....	117	-2,9	65 283	22 646	87 929	-8,6
10.10	Steinkohlenbergbau u. -brikettherstellung ....	47	2,2	50 508	15 818	66 324	-6,4
10.20	Braunkohlenbergbau u. -brikettherstellung ....	23	-20,7	13 499	6 409	19 908	-16,0
10.30	Torfgewinnung u. -veredlung .....	47	3,9	1 276	422	1 697	2,2
11	Gew. v. Erdöl u. Erdgas Erbrg. verb. Dienstleistg.	44	-2,2	1 606	3 619	5 225	-7,8
11.10	Gew. v. Erdöl u. Erdgas .....	.	.	.	.	.	.
11.20	Erbrg. v. Dienstleistg. bei d. Gew. v. Erdöl u. Erdgas .	.	.	.	.	.	.
12.00	Bergbau a. Uran-u. Thoriumerze .....	-	X	-	-	-	X
C8	Erzbergbau, Gew. v. Steinen u. Erden, sonst. Bergbau ..	1 285	-1,2	19 710	7 694	27 404	-1,8
13	Erzbergbau .....	-	X	-	-	-	X
13.10	Eisenerzbergbau .....	-	X	-	-	-	X
13.20	NE-Metallerzbergbau (oh. Uran-u. Thoriumerze)	-	X	-	-	-	X
14	Gew. v. Steinen u. Erden, sonst. Bergbau .....	1 285	-1,2	19 710	7 694	27 404	-1,8
14.1	Gew. v. Natursteinen .....	69	-5,8	1 143	370	1 513	-11,6
14.11	Gew. v. Naturwerksteinen u. Natursteinen ang .....	.	.	.	.	.	.
14.12	Gew. v. Kalk, Dolom. -, Gips- u. Anhydritstein, Kreide .	46	-2,1	887	288	1 175	-11,4
14.13	Gew. v. Schiefer .....	.	.	.	.	.	.
14.2	Gew. v. Kies, Sand, Ton u. Kaolin .....	1 180	-0,9	16 377	6 382	22 760	-1,0
14.21	Gew. v. Kies u. Sand .....	1 117	-1,2	14 899	5 759	20 658	-0,8
14.22	Gew. v. Ton u. Kaolin .....	63	4,6	1 678	623	2 302	-2,2
14.30	Bergbau a. chemische u. Düngemittelminerale ..	13	-	285	114	399	-14,9
14.40	Gew. v. Salz .....	10	-9,1	1 532	640	2 172	-1,8
14.50	Gew. v. Steinen u. Erden ang, sonst. Bergbau .....	13	-	372	189	561	3,3
D	Verarbeitendes Gewerbe ...	47 534	0,6	3 902 281	2 304 270	6 206 551	-0,4
DA	Ernährungsgewerbe u. Tabakverarbeitung .....	6 194	0,6	347 862	215 031	562 893	1,1
15	Ernährungsgewerbe .....	6 163	0,6	341 268	209 363	550 631	1,1
15.1	Schlechten u. Fleisch- verarbeitung .....	1 372	2,8	77 575	35 374	112 949	3,5
15.11	Schlechten (oh. Schlechten v. Geflügel) .....	234	3,1	13 123	5 047	18 170	6,7
15.12	Schlechten v. Geflügel ....	49	-	6 373	1 073	7 446	0,8
15.13	Fleischverarbeitung .....	1 089	2,9	58 079	29 254	87 332	3,1

1) Klassifikation der Wirtschaftszweige, Ausgabe 1993 (WZ 93).

2) Durchschnitt errechnet aus Monatsangaben.

3) Einschl. tätiger Inhaber und Mitinhaber sowie  
unbezahlt mithelfender Familienangehöriger.

1 Betriebe  
1.1 Betriebe und Beschäftigte  
1.1.2 Januar - April 2000

Deutschland

Nr. der Klassifikation 1)	Wirtschaftsgliederung	Betriebe		Beschäftigte			
		Insgesamt	Veränderung zum Vorjahreszeitraum	Arbeiter 2)	Ange- stellte 2)3)	Insgesamt 2)	Veränderung zum Vorjahreszeitraum
		Anzahl	%	Anzahl			%
15.20	Fischverarbeitung .....	99	-5,1	8 159	2 328	10 487	1,0
15.3	Obst- u. Gemüsever- arbeitung .....	321	6,0	19 529	7 681	27 210	2,5
15.31	Verarb.v.Kartoffeln .....	52	4,6	4 777	1 320	6 096	3,0
15.32	H.v.Frucht- u. Gemüse- säften .....	115	7,7	4 718	2 201	6 918	5,2
15.33	Verarb.v.Obst u. Gemüse ang .....	154	5,1	10 035	4 161	14 196	1,0
15.4	H.v.pflanzlichen u. tierischen Ölen u.Fetten	34	-	2 706	2 295	5 001	-1,9
15.41	H.v.rohen Ölen u.Fetten ..	10	-9,1	605	381	986	-1,3
15.42	H.v.raffinierten Ölen u. Fetten .....	10	25,0	567	400	967	20,8
15.43	H.v.Margarine u.ä. Nahrungsfetten .....	14	-6,7	1 535	1 514	3 049	-7,6
15.5	Milchverarbeitung .....	289	-2,0	28 158	13 161	41 319	-2,3
15.51	Milchverarbeitung (oh.H.v.Speiseeis) .....	277	-2,2	25 016	11 873	36 888	-2,2
15.52	H.v.Speiseeis .....	13	4,2	3 142	1 289	4 430	-3,1
15.6	Mehl- u. Schäl- mühlen, H.v. Stärke u. Stärkeerzeugn.	108	2,6	6 830	3 404	10 233	6,6
15.61	Mehl- u. Schäl- mühlen .....	88	2,0	5 222	2 434	7 656	11,2
15.62	H.v.Stärke u. Stärke- erzeugnissen .....	20	5,3	1 608	970	2 578	-5,1
15.7	H.v.Futtermitteln .....	206	-1,1	6 056	5 955	12 011	2,4
15.71	H.v.Futtermitteln f. Nutztiere .....	167	-2,5	4 115	3 159	7 274	0,5
15.72	H.v.Futtermitteln f. sonst.Tiere .....	39	5,4	1 942	2 796	4 737	5,6
15.8	Sonet.Ernährungsgewerbe (oh.Getränkherstellung)	2 961	0,5	150 503	109 898	260 401	1,2
15.81	H.v.Backwaren (oh.Dauer- backwaren) .....	2 399	0,7	87 163	76 832	163 995	2,1
15.82	H.v.Dauerbackwaren .....	104	1,7	15 111	3 644	18 755	3,2
15.83	Zuckerindustrie .....	38	-4,4	4 315	2 155	6 470	0,5
15.84	H.v.Süßwaren(oh.Dauer- backwaren) .....	148	-1,7	21 799	7 636	29 435	-1,3
15.85	H.v.Teigwaren .....	31	-2,3	1 763	690	2 453	-2,1
15.86	Verarb.v.Kaffee u.Tee, H.v.Kaffee-Ersatz .....	44	7,3	4 059	2 167	6 226	2,5
15.87	H.v.Mürzen u.Sößen .....	73	-4,3	6 933	7 717	14 651	-4,1
15.88	H.v.homogenisierten u. diätetischen Nahrungsm.	14	1,8	2 184	1 432	3 616	3,8
15.89	H.v.sonst.Nahrungsmit- teln (oh.Getränke) .....	109	0,5	7 177	7 625	14 802	-0,6
15.9	Getränkherstellung .....	774	-3,1	41 752	29 269	71 021	-2,0
15.91	H.v.Spirituosen .....	92	-2,7	2 032	2 433	4 465	-10,6
15.92	Alkoholbrennerei .....	8	-25,6	142	103	245	-12,1
15.93	H.v.Wein a.frischen Trauben .....	32	9,3	1 147	1 107	2 254	-4,5
15.94	H.v.Apfelwein u.sonst. Fruchtwinen .....	.	.	.	.	.	.

1) Klassifikation der Wirtschaftszweige, Ausgabe 1993 (WZ 93).

2) Durchschnitt errechnet aus Monatsangaben.

3) Einschl. tätiger Inhaber und Mitinhaber sowie unbezahlt mithelfender Familienangehöriger.

1 Betriebe  
1.1 Betriebe und Beschäftigte  
1.1.2 Januar - April 2000  
Deutschland

Nr. der Klas- sifikation 1)	Wirtschaftsgliederung	Betriebe		Beschäftigte			
		Insgesamt	Veränderung zum Vorjahreszeitraum	Arbeiter 2)	Ange- stellte 2)3)	Insgesamt 2)	Veränderung zum Vorjahreszeitraum
		Anzahl	%	Anzahl			
15.95	H.v.Wermutwein u.sonst. aromatisierten Weinen ..	.	.	.	.	.	.
15.96	H.v.Bier .....	367	-5,2	21 418	16 318	37 736	-5,1
15.97	H.v.Malz .....	38	-4,4	520	380	900	-0,7
15.98	Mineralbrunnen,H.v. Erfrischungsgetränken ..	229	1,0	16 080	8 745	24 824	5,7
16.00	Tabakverarbeitung .....	31	-	6 593	5 669	12 262	2,9
08	Textil-u.Bekleidungs- gewerbe .....	1 905	-5,9	126 936	62 462	189 399	-5,9
17	Textilgewerbe .....	1 195	-3,1	85 434	35 965	121 398	-3,5
17.1	Spinnstoffaufbereitung u.Spinnerei .....	94	-7,0	11 027	3 529	14 556	0,9
17.11	Baumwollaufbereitung u. -spinnerei .....	53	-7,9	6 937	1 775	8 712	8,1
17.12	Wollaufbereitung u. Streichgarnspinnerei ...	4	-	260	53	313	-1,3
17.13	Wollaufbereitung u. Kammgarnspinnerei .....	12	-9,4	1 787	594	2 381	-14,8
17.14	Flachsaufbereitung u. -spinnerei .....	.	.	.	.	.	.
17.15	Zwirnen u.Texturieren v. Filamentgarnen usw. ....	8	.	450	168	618	17,6
17.16	Nähgarnfertigung .....	12	-9,4	1 177	861	2 038	-8,9
17.17	Sonst.Spinnstoffaufbe- reitung u.Spinnerei ....	.	.	.	.	.	.
17.2	Weberei .....	178	-4,3	16 010	7 391	23 401	-7,1
17.21	Baumwollweberei .....	106	-0,7	9 524	4 230	13 754	-10,8
17.22	Streichgarnweberei .....	5	-	248	59	307	-12,6
17.23	Kammgarnweberei .....	19	-14,9	2 457	966	3 423	-11,3
17.24	Seiden-u.Filamentgarn- weberei .....	34	-6,9	2 965	1 726	4 691	12,6
17.25	Sonst.Weberei .....	14	-9,7	816	410	1 226	-12,4
17.30	Textilveredlung .....	152	-1,6	10 367	4 414	14 781	-7,0
17.40	H.v.konfektion.Textil- waren (oh.Bekleidung) ..	276	-3,7	13 850	5 090	18 940	-2,2
17.5	Sonst.Textilgewerbe (oh.H.v.Maschenware) ...	307	1,0	22 356	10 334	32 689	0,2
17.51	H.v.Teppichen .....	58	-2,1	5 925	2 782	8 707	-2,6
17.52	H.v.Seilerwaren .....	18	-15,5	686	185	871	-17,2
17.53	H.v.Vliesstoff,Erzeugn. daraus (oh.Bekleidung) .	44	13,5	4 413	1 897	6 310	6,8
17.54	Textilgewerbe ang .....	187	1,2	11 332	5 469	16 802	0,5
17.60	H.v.gewirktem u. gestricktem Stoff .....	53	6,6	3 340	1 465	4 806	-1,0
17.7	H.v.gewirkten u.ge- strickten Fertigerzeugn.	136	-10,5	8 484	3 742	12 226	-8,8
17.71	H.v.Strumpfwaren .....	34	-8,8	4 048	2 035	6 082	-3,3
17.72	H.v.Pullovern,Strick- jacken u.ä. ....	103	-11,1	4 436	1 708	6 144	-13,6

1) Klassifikation der Wirtschaftszweige, Ausgabe 1993 (WZ 93).

2) Durchschnitt errechnet aus Monatsangaben.

3) Einschl. tätiger Inhaber und Mitinhaber sowie unbezahlt mithelfender Familienangehöriger.

1 Betriebe  
1.1 Betriebe und Beschäftigte  
1.1.2 Januar - April 2000  
Deutschland

Nr. der Klas- sifikation 1)	Wirtschaftsgliederung	Betriebe		Beschäftigte			
		Insgesamt	Veränderung zum Vorjahreszeitraum	Arbeiter 2)	Ange- stellte 2)3)	Insgesamt 2)	Veränderung zum Vorjahreszeitraum
		Anzahl	%	Anzahl		%	
18	Bekleidungsgewerbe .....	709	-10,3	41 503	26 498	68 000	-10,1
18.10	H.v.Lederbekleidung .....	11	-15,4	230	85	314	-33,3
18.2	H.v.Bekleidung (oh. Lederbekleidung) .....	692	-9,9	41 087	26 314	67 401	-9,8
18.21	H.v.Arbeits-u.Berufs- bekleidung .....	44	-13,2	1 640	962	2 601	-6,3
18.22	H.v.Oberbekleidg.(oh.Ar- beits-u.Berufsbekleidg.)	362	-8,1	23 347	17 760	41 107	-7,8
18.23	H.v.Wäsche .....	182	-9,8	12 091	5 604	17 696	-12,3
18.24	H.v.sonst.Bekleidg.u. Bekleidungszubehör .....	104	-14,7	4 009	1 989	5 997	-16,2
18.30	Zurichtung u.Färben v. Fellen,H.v.Pelzwaren ...	6	-33,3	187	99	286	-32,5
DC	Ledergewerbe .....	262	-6,6	17 335	8 304	25 638	-5,1
19	Ledergewerbe .....	262	-6,6	17 335	8 304	25 638	-5,1
19.10	Ledererzeugung .....	26	-2,8	2 445	644	3 089	3,5
19.20	Lederverarb.(oh.H.v.Le- derbekleidung u.Schuhen)	96	-4,5	3 987	1 774	5 760	-3,6
19.30	H.v.Schuhen .....	140	-8,7	10 904	5 886	16 789	-7,0
DD	Holzgewerbe (oh.H.v. Möbeln) .....	1 924	-3,2	85 124	28 435	113 558	-0,4
20	Holzgewerbe (oh.H.v. Möbeln) .....	1 924	-3,2	85 124	28 435	113 558	-0,4
20.10	Säge-,Möbel-u.Holz- imprägnierwerke .....	748	-3,6	17 423	5 005	22 428	-2,1
20.20	Furnier-, Sperrh.-,Holz- faserpl.-u.-spanpl.Werke	134	0,2	15 579	5 050	20 629	2,1
20.30	H.v.Konstr.-,Fertigb.t., Ausbauelement.u.s.a.Holz	763	-3,9	39 566	14 988	54 554	-0,7
20.40	H.v.Verpackungsmitteln u.Lagerbehältern a.Holz	120	0,4	4 088	944	5 032	-1,3
20.5	H.v.Holzwaren ang,Kork-, Flecht-u.Korbwaren .....	159	-3,6	8 467	2 449	10 916	0,5
20.61	H.v.Holzwaren ang, Veredlg.v.Holzwaren ....	154	-2,5	8 349	2 353	10 702	1,3
20.62	H.v.Kork-,Flecht-u. Korbwaren .....	5	-28,6	118	96	214	-28,3
DE	Papier-,Verlags-u. Druckgewerbe .....	3 871	-0,1	219 635	189 759	409 394	1,4
21	Papiergewerbe .....	1 027	-1,1	102 252	41 673	143 924	-0,9
21.1	H.v.Holzstoff,Zellstoff, Papier,Karton u.Pappe ..	210	2,8	34 113	12 931	47 044	1,2
21.11	H.v.Holzstoff u. Zellstoff .....	8	60,0	1 069	382	1 451	13,1
21.12	H.v.Papier,Karton u. Pappe .....	202	1,4	33 044	12 550	45 593	0,9
21.2	Papier-,Karton-u.Pappe- verarbeitung .....	818	-2,0	68 139	28 742	96 881	-1,9
21.21	H.v.Wellpapier u.-pappe, Verpackungsmitteln .....	494	-0,7	37 934	13 889	51 823	0,1
21.22	H.v.Haushalts-u.Hygiene- art.a.Zellstoff u.Papier	57	2,7	11 801	4 937	16 738	-0,4
21.23	H.v.Schreibwaren,Büro- bedarf a.Papier u.Pappe	105	-7,7	7 601	4 357	11 957	-7,3

- 1) Klassifikation der Wirtschaftszweige, Ausgabe 1993 (WZ 93).  
2) Durchschnitt errechnet aus Monatsangaben.  
3) Einschl. tätiger Inhaber und Mitinhaber sowie unbezahlt mithelfender Familienangehöriger.

1 Betriebe  
1.1 Betriebe und Beschäftigte  
1.1.2 Januar - April 2000  
Deutschland

Nr. der Klas- sifika- tion 1)	Wirtschaftsgliederung	Betriebe		Beschäftigte			
		Insgesamt	Veränderung zum Vorjahreszeitraum	Arbeiter 2)	Ange- stellte 2)3)	Insgesamt 2)	Veränderung zum Vorjahreszeitraum
		Anzahl	%	Anzahl			%
21.24	H.v.Tapeten .....	15	-1,7	1 950	802	2 752	1,9
21.25	H.v.sonst.Waren aus Papier, Karton u. Pappe ..	148	-3,9	8 854	4 757	13 612	-6,7
22	Verlags-, Druckgewerbe, Vervielfältigung .....	2 844	0,3	117 383	148 087	265 470	2,7
22.1	Verlagsgewerbe .....	922	4,7	20 388	103 118	123 506	5,0
22.11	Buchverlag u. Musikverlag ..	230	7,8	2 000	21 936	23 937	6,1
22.12	Zeitungsverlag .....	357	1,2	15 338	53 473	68 810	4,2
22.13	Zeitschriftenverlag .....	297	5,4	1 649	26 166	27 815	4,8
22.14	Verlag v. bespielten Tonträgern .....	7	40,0	321	598	919	78,2
22.15	Sonst. Verlagsgewerbe .....	31	12,6	1 081	945	2 025	4,2
22.2	Druckgewerbe .....	1 893	-1,7	93 326	42 442	135 767	0,5
22.21	Zeitungsdruckerei .....	57	5,6	7 354	2 131	9 485	0,8
22.22	Druckerei (oh. Zeitungs- druckerei) .....	1 421	-2,1	73 105	32 251	105 356	-0,5
22.23	Druckweiterverarbeitung ..	150	1,0	8 644	2 054	10 698	13,0
22.24	Satzherstellung u. Reproduktion .....	194	-	3 243	4 758	8 001	0,3
22.25	Sonst. Druckgewerbe .....	71	-8,7	980	1 247	2 227	-7,6
22.3	Vervielf. v. bsp. Ton-, Bild- u. Datenträgern ....	30	1,7	3 669	2 528	6 197	5,5
22.31	Vervielfältigung v. bespielten Tonträgern ..	17	-	2 388	1 470	3 858	-18,0
22.32	Vervielfältigung v. bespielten Bildträgern ..	7	3,9	413	268	681	37,6
22.33	Vervielfältigung v. bespielten Datenträgern	6	4,4	868	790	1 658	145,5
06	Kokerei, Mineralölverar- beitung, H.v. Brutstoffen	78	4,0	10 007	12 064	22 071	3,9
23	Kokerei, Mineralölverar- beitung, H.v. Brutstoffen	78	4,0	10 007	12 064	22 071	3,9
23.10	Kokerei .....	6	-	1 050	275	1 325	-29,3
23.20	Mineralölverarbeitung ....	69	4,6	8 674	11 216	19 890	7,6
23.30	H.u. Verarb. v. Spelt- u. Brutstoffen .....	3	-	284	573	857	-2,0
06	Chemische Industrie .....	1 755	1,5	214 211	255 124	469 335	-1,6
24	Chemische Industrie .....	1 755	1,5	214 211	255 124	469 335	-1,6
24.1	H.v. chemischen Grund- stoffen .....	494	3,7	90 633	84 834	175 467	-2,9
24.11	H.v. Industriegasen .....	67	0,8	1 275	2 933	4 208	0,5
24.12	H.v. Farbstoffen u. Pigmenten .....	43	11,0	5 296	4 230	9 526	5,9
24.13	H.v. sonst. anorganischen Grundstoffen u. Chemik. ..	83	0,6	9 301	8 320	17 621	-19,7
24.14	H.v. sonst. organischen Grundstoffen u. Chemik. ..	113	5,6	19 532	17 590	37 122	1,5
24.15	H.v. Düngemitteln u. Stickstoffverbindungen ..	24	7,9	6 581	3 006	9 587	2,0
24.16	H.v. Kunststoff in Pri- märformen .....	159	2,3	48 194	48 420	96 614	-2,4

1) Klassifikation der Wirtschaftszweige, Ausgabe 1993 (WZ 93).

2) Durchschnitt errechnet aus Monatsangaben.

3) Einschl. tätiger Inhaber und Mitinhaber sowie  
unbezahlt mithelfender Familienangehöriger.

1 Betriebe  
-----  
1.1 Betriebe und Beschäftigte  
1.1.2 Januar - April 2000  
Deutschland

Nr. der Klassi- fikation 1)	Wirtschaftsgliederung	Betriebe		Beschäftigte			
		Insgesamt	Veränderung zum Vorjahreszeitraum	Arbeiter 2)	Ange- stellte 2)3)	Insgesamt 2)	Veränderung zum Vorjahreszeitraum
		Anzahl	%	Anzahl			%
24.17	H.v. synthetischem Kautschuk in Primärformen ..	6	20,0	465	336	790	11,3
24.20	H.v. Schädlingsbekämpfungs-u. Pflanzenschutzm.	22	-	1 365	2 667	4 032	-2,0
24.30	H.v. Anstrichmitteln, Druckfarben u. Kitten ...	304	0,3	19 555	22 982	42 537	3,6
24.4	H.v. pharmazeut. Erzeugn. ..	326	-0,1	42 605	87 802	130 407	-0,5
24.41	H.v. pharmazeut. Grundstoffen .....	23	-	2 206	2 595	4 801	75,4
24.42	H.v. pharmazeut. Spezialitäten u. sonst. Erzeugn. .	304	-0,1	40 399	85 207	125 606	-2,1
24.5	H.v. Seifen, Wasch-, Reinigungs-u. Körperpflegem. .	231	-2,6	22 589	26 651	49 240	-1,9
24.61	H.v. Seifen, Wasch-, Reinigungs-u. Poliermitteln ..	125	-4,6	11 397	13 565	24 961	-1,5
24.62	H.v. Duft- u. Körperpflegemitteln .....	107	-0,2	11 193	13 087	24 279	-2,3
24.6	H.v. sonst. chemischen Erzeugnissen .....	331	4,6	24 384	26 113	50 497	-0,8
24.61	H.v. pyrotechnischen Erzeugnissen .....	23	3,4	2 305	1 120	3 426	9,5
24.62	H.v. Klebstoffen u. Gelatine .....	53	4,4	2 614	2 723	5 337	-8,1
24.63	H.v. ätherischen Ölen .....	19	10,0	947	2 000	2 947	5,3
24.64	H.v. fotochemischen Erzeugnissen .....	18	-5,3	2 854	2 844	5 698	-13,0
24.65	H.v. unbespielten Ton-, Bild- u. Datenträgern ....	6	20,0	1 405	1 043	2 448	3,0
24.66	H.v. chemischen Erzeugnissen ang .....	212	4,8	14 259	16 383	30 642	1,4
24.70	H.v. Chemiefasern .....	47	-1,6	13 081	4 075	17 156	-8,9
DM	H.v. Gummi- u. Kunststoffwaren .....	3 131	1,9	256 458	98 058	354 516	0,8
25	H.v. Gummi- u. Kunststoffwaren .....	3 131	1,9	256 458	98 058	354 516	0,8
25.1	H.v. Gummiwaren .....	335	7,6	55 026	19 870	74 896	-2,0
25.11	H.v. Bereifungen .....	18	-14,3	15 971	5 272	21 243	-2,9
25.12	Runderneuerung v. Bereifungen .....	23	8,3	1 081	327	1 409	-2,6
25.13	H.v. sonst. Gummiwaren .....	294	9,2	37 974	14 271	52 245	-1,6
25.2	H.v. Kunststoffwaren .....	2 796	1,3	201 432	78 187	279 620	1,8
25.21	H.v. Platten, Folien usw s. Kunststoff .....	547	2,8	52 001	21 494	73 496	1,9
25.22	H.v. Verpackungsmitteln s. Kunststoff .....	378	2,3	27 015	8 247	35 261	1,9
25.23	H.v. Baubedarfsartikeln s. Kunststoff .....	606	-3,7	28 736	14 620	43 356	-1,9
25.24	H.v. sonst. Kunststoffwaren .....	1 265	2,8	93 681	33 826	127 507	2,5
DI	Glasgewerbe, Keramik, Verarb. v. Steinen u. Erden	3 749	0,4	170 185	75 117	245 303	-0,1
26	Glasgewerbe, Keramik, Verarb. v. Steinen u. Erden	3 749	0,4	170 185	75 117	245 303	-0,1
26.1	H.u. Verarb. v. Glas .....	443	5,8	47 522	17 287	64 809	1,5

1) Klassifikation der Wirtschaftszweige, Ausgabe 1993 (WZ 93).

2) Durchschnitt errechnet aus Monatsangaben.

3) Einschl. tätiger Inhaber und Mitinhaber sowie unbezahlt mithelfender Familienangehöriger.

1 Betriebe  
1.1 Betriebe und Beschäftigte  
1.1.2 Januar - April 2000  
Deutschland

Nr. der Klas- sifika- tion 1)	Wirtschaftsgliederung	Betriebe		Beschäftigte			
		Insgesamt	Veränderung zum Vorjahreszeitraum	Arbeiter 2)	Ange- stellte 2)3)	Insgesamt 2)	Veränderung zum Vorjahreszeitraum
		Anzahl	%	Anzahl			%
26.11	H.v.Flechglas .....	18	12,5	2 559	990	3 549	1,9
26.12	Veredlg.u.Verarb.v. Flechglas .....	239	8,3	16 615	6 151	22 766	3,7
26.13	H.v.Mohlglas .....	87	-2,3	15 218	4 500	19 718	-2,0
26.14	H.v.Glesfaser .....	29	5,6	3 057	1 238	4 295	3,1
26.15	H.,Veredlg.u.Verarb.v. sonst.Glas,techn.Glasw.	76	7,0	10 074	4 408	14 482	2,5
26.2	Keramik (oh.Ziegelei u. Baukeramik) .....	230	-2,2	26 383	10 408	36 790	-1,2
26.21	H.v.keramischen Haus- haltsw.u.Ziergegenst. ...	80	-4,2	11 481	3 358	14 839	-7,1
26.22	H.v.Sanitärkeramik .....	10	11,1	2 660	1 592	4 252	7,2
26.23	H.v.Isolatoren u. Isolierteilen a.Keramik	18	-10,0	3 019	1 275	4 294	-2,8
26.24	H.v.keramischen Erzeugn. f.sonst.techn.Zwecke ...	19	11,8	1 815	1 119	2 934	19,3
26.25	H.v.keramischen Erzeugnissen ang .....	33	-5,7	2 190	692	2 882	16,9
26.26	H.v.feuerfesten keramischen Werkstoffen	70	-1,1	5 219	2 372	7 591	-4,6
26.30	H.v.keramischen Wand-u. Bodenfliesen u.-platten	35	-	3 993	1 323	5 316	-6,9
26.40	Ziegelei,H.v.sonst. Baukeramik .....	200	-0,1	9 601	3 559	13 160	-0,1
26.5	H.v.Zement,Kalk u. gebranntem Gips .....	104	-6,1	10 130	5 297	15 427	-3,0
26.51	H.v.Zement .....	59	-4,1	7 255	3 915	11 170	-2,1
26.52	H.v.Kalk .....	23	-5,2	1 935	915	2 849	-4,1
26.53	H.v.gebranntem Gips .....	22	-12,0	941	467	1 408	-7,5
26.6	H.v.Erzeugnissen a. Beton,Zement u.Gips ....	2 276	-0,4	53 634	27 422	81 055	0,9
26.61	H.v.Betonerzeugnissen f. d.Bau u.Kalksandsteinen	979	-0,1	36 802	16 398	53 199	1,2
26.62	H.v.Gipseerzeugnissen f. d.Bau .....	22	-	1 567	590	2 157	1,6
26.63	H.v.Transportbeton .....	1 080	-1,3	8 333	4 412	12 744	-0,5
26.64	H.v.Mörtel .....	121	4,3	2 946	4 191	7 137	4,3
26.65	H.v.Faserzementwaren .....	29	-4,2	1 836	876	2 712	-15,7
26.66	H.v.Erzeugnissen a. Beton,Zement u.Gips ang	46	6,4	2 151	955	3 106	10,6
26.70	Be-u.Verarb.v.Natur- steinen ang .....	189	-3,4	4 895	2 029	6 924	-2,9
26.8	H.v.sonst.Mineral- erzeugnissen .....	273	7,2	14 029	7 782	21 821	-2,1
26.81	H.v.Mühl-,Polier-u.ä. Steinen,Schleifwerkzeug.	59	-4,8	5 217	2 871	8 088	-8,1
26.82	H.v.Mineraler- zeugnissen ang .....	214	11,1	8 812	4 921	13 733	1,9
DJ	Metallerzg.u.-bearb., H.v.Metallerzeugnissen .	8 370	1,7	615 944	229 133	845 077	-1,5
27	Metallerzg.u.-bearbeitung.	1 100	0,7	193 916	65 538	259 452	-3,3
27.10	Erzeugung v.Roh Eisen, Stahl,Ferroleg.(EGKS) ..	73	-3,3	59 845	21 398	81 242	-4,3

1) Klassifikation der Wirtschaftszweige, Ausgabe 1993 (WZ 93).

2) Durchschnitt errechnet aus Monatsangaben.

3) Einschl. tätiger Inhaber und Mitinhaber sowie unbezahlt mithelfender Familienangehöriger.

1 Betriebe  
1.1 Betriebe und Beschäftigte  
1.1.2 Januar - April 2000  
Deutschland

Nr. der Klas- sifika- tion 1)	Wirtschaftsgliederung	Betriebe		Beschäftigte			
		Insgesamt	Veränderung zum Vorjahreszeitraum	Arbeiter 2)	Ange- stellte 2)3)	Insgesamt 2)	Veränderung zum Vorjahreszeitraum
		Anzahl	%	Anzahl			%
27.2	H.v.Rohren .....	176	0,3	21 010	7 306	28 315	-9,4
27.21	H.v.Rohren u.Rohrstücken a.Guß Eisen .....	11	-13,7	2 047	993	3 039	-21,6
27.22	H.v.Stahlrohren u.Rohr- stücken a. Eisen u.Stahl	165	1,4	18 963	6 313	25 276	-7,7
27.3	Sonst.erste Bearb.v.Ei- sen, Stahl, H.v.Ferroleg.	168	2,8	15 901	5 969	21 869	-1,2
27.31	H.v.Blankstahl .....	26	7,2	2 595	1 220	3 815	48,5
27.32	H.v.Kaltband unter 500 mm Breite .....	47	-	6 313	2 516	8 830	-3,9
27.33	H.v.Kaltprofilen .....	25	5,2	1 153	458	1 612	6,8
27.34	H.v.gezogenem Draht .....	56	2,8	4 094	1 077	5 171	-17,0
27.35	Erste Bearb.v.Eisen u. Stahl ang, H.v.Ferroleg.	14	-	1 745	697	2 442	-7,2
27.4	Erzeugung u.erste Bearb. v.NE-Metallen .....	231	2,9	42 899	18 390	61 289	-0,2
27.41	Erzeugung u.erste Bearb. v.Edelmetallen .....	15	-	1 434	1 508	2 942	2,2
27.42	Erzeugung u.erste Bearb. v.Aluminium .....	100	1,8	20 726	8 636	29 363	1,0
27.43	Erzeugung u.erste Bearb. v.Blei, Zink u.Zinn .....	35	10,2	3 142	1 204	4 346	3,5
27.44	Erzeugung u.erste Bearb. v.Kupfer .....	55	0,9	14 397	5 703	20 100	-3,5
27.45	Erzeugung u.erste Bearb. v.sonst.NE-Metallen ....	26	4,0	3 199	1 339	4 538	1,8
27.5	Gießereiindustrie .....	453	-0,4	54 261	12 476	66 737	-2,8
27.51	Eisengießerei .....	165	1,4	25 737	5 115	30 852	-1,2
27.52	Stahlgießerei .....	40	-9,1	5 372	1 939	7 311	-10,8
27.53	Leichtmetallgießerei .....	193	0,7	18 314	4 149	22 463	-3,0
27.54	Buntmetallgießerei .....	55	-2,2	4 839	1 272	6 111	1,0
28	H.v.Metallerzeugnissen ...	7 270	1,9	422 029	163 596	585 625	-0,6
28.1	Stahl-u.Leichtmetallbau ..	2 091	0,6	90 425	40 379	130 804	0,2
28.11	H.v.Stahl-u.Leicht- metallkonstruktionen ...	1 598	1,6	70 467	31 694	102 161	0,8
28.12	H.v.Ausbauelementen a. Stahl u.Leichtmetall ...	494	-2,8	19 958	8 685	28 643	-1,7
28.2	Kessel-u.Behälterbau (oh.H.v.Dampfkesseln) ..	221	-0,2	17 672	8 452	26 124	-3,9
28.21	H.v.Tanks u.Sammel- behältern .....	172	3,5	8 352	3 370	11 722	-3,6
28.22	H.v.Zentralheizungs- Heizkörpern u.-kesseln .	49	-11,3	9 320	5 083	14 403	-4,1
28.30	H.v.Dampfkesseln (oh. Zentralheizungskessel) .	269	-0,8	18 091	9 810	27 901	-13,6
28.40	H.v.Schmiede-, Press-, Zieh-, Stanzteilen u.ä. .	683	6,1	64 072	19 512	83 584	5,9
28.5	Oberfläch.veredlg., Wär- mebehandlg., Mechanik ang	1 397	3,9	61 576	14 803	76 379	3,5
28.51	Oberfläch.veredlg.u. Wärmebehandlung .....	649	2,4	28 511	7 392	35 903	4,0
28.52	Mechanik ang .....	748	5,3	33 065	7 411	40 476	3,0

1) Klassifikation der Wirtschaftszweige, Ausgabe 1993 (WZ 93).

2) Durchschnitt errechnet aus Monatsangaben.

3) Einschl. tätiger Inhaber und Mitinhaber sowie unbezahlt mithelfender Familienangehöriger.



1 Betriebe  
1.1 Betriebe und Beschäftigte  
1.1.2 Januar - April 2000  
Deutschland

Nr. der Klassi- fikation 1)	Wirtschaftsgliederung	Betriebe		Beschäftigte			
		Insgesamt	Veränderung zum Vorjahreszeitraum	Arbeiter 2)	Ange- stellte 2/3)	Insgesamt 2)	Veränderung zum Vorjahreszeitraum
		Anzahl	%	Anzahl			%
28.6	H.v. Schneidm., Werkzeug., Schlössern u. Beschlägen	920	-1,0	77 472	34 581	112 053	-0,7
28.61	H.v. Schneidwaren u. Bestecken .....	51	-5,1	3 912	1 774	5 686	0,6
28.62	H.v. Werkzeugen .....	610	-0,8	38 779	17 603	56 382	0,7
28.63	H.v. Schlössern u. Beschlägen .....	258	-0,5	34 782	15 204	49 986	-2,5
28.7	H.v. sonst. EBM-Waren .....	1 690	2,4	92 721	36 059	128 780	-3,6
28.71	H.v. Behältern a. Eisen u. Stahl .....	37	18,4	2 517	876	3 393	19,9
28.72	H.v. Verpackungen u. Verschlüssen a. Metall ..	82	-4,4	10 534	3 347	13 881	-4,6
28.73	H.v. Drahtwaren .....	161	3,4	9 389	3 495	12 884	3,5
28.74	H.v. Schrauben, Nieten, Ketten u. Federn .....	371	-0,9	28 771	9 897	38 668	-5,0
28.75	H.v. EBM-Waren ang .....	1 039	3,6	41 512	18 344	59 856	-5,0
DK	Maschinenbau .....	6 859	0,9	578 367	395 969	974 335	-1,0
29	Maschinenbau .....	6 859	0,9	578 367	395 969	974 335	-1,0
29.1	H.v. Masch. f. d. Erzeugung u. Nutzung v. mech. Energie	1 099	-2,2	142 607	89 002	231 609	-2,7
29.11	H.v. Verbrenn. mot. u. Turb. (oh. Straßenfahrz. u. ä.) .	68	-12,3	17 983	20 118	38 101	-6,3
29.12	H.v. Pumpen u. Kompressoren .....	368	0,4	35 476	23 925	59 401	-1,4
29.13	H.v. Armaturen .....	339	-5,5	34 425	23 183	57 607	-4,2
29.14	H.v. Lagern, Getrieben, Zahnradern, Antriebslem.	325	1,0	54 724	21 777	76 500	-0,6
29.2	H.v. sonst. Maschinen f. unspezifische Verwendung	2 073	1,4	136 517	105 922	242 439	0,7
29.21	H.v. Öfen u. Brennern .....	103	-1,7	5 773	7 680	13 453	6,5
29.22	H.v. Hebezeugen u. Fördermitteln .....	788	4,0	46 191	31 893	78 083	0,0
29.23	H.v. Kälte- u. Lufttechn. Erzeugn. f. gewerb. Zwecke	442	0,4	30 519	22 157	52 675	0,5
29.24	H.v. Maschinen f. unspezi- fische Verwendung ang ..	740	-0,2	54 035	44 213	98 247	0,5
29.3	H.v. land- u. forstw. Maschinen .....	197	-	17 839	8 175	26 014	-6,5
29.31	H.v. Ackerschleppern .....	15	18,0	4 032	1 753	5 785	11,3
29.32	H.v. sonst. land- u. forstw. Maschinen .....	183	-1,2	13 807	6 423	20 229	-10,5
29.40	H.v. Werkzeugmaschinen ....	938	0,8	71 283	51 456	122 738	1,3
29.5	H.v. Masch. f. sonst. best. Wirtschaftszweige .....	2 341	2,8	161 542	117 061	278 603	-0,8
29.51	H.v. Masch. f. Metallerzeu- gung, Metallwerkseintr. usw.	82	8,3	5 413	5 237	10 650	-1,7
29.52	H.v. Bergwerks-, Bau- u. Baustoffmaschinen .....	258	2,0	22 791	17 091	39 882	0,8
29.53	H.v. Masch. f. Ernährungs- gewerbe u. Tabakverarb. .	215	-1,4	11 405	10 894	22 300	-5,9
29.54	H.v. Masch. f. d. Textil-, Bekleidg. - u. Ledergerber	211	-4,0	23 480	14 354	37 834	-9,5
29.55	H.v. Masch. f. d. Papier- gewerbe .....	98	2,3	7 476	6 635	14 110	-4,6

1) Klassifikation der Wirtschaftszweige, Ausgabe 1993 (WZ 93).

2) Durchschnitt errechnet aus Monatsangaben.

3) Einschl. tätiger Inhaber und Mitinhaber sowie unbezahlt mithelfender Familienangehöriger.

1 Betriebe  
-----  
1.1 Betriebe und Beschäftigte  
1.1.2 Januar - April 2000  
Deutschland

Nr.der Klas- sifika- tion 1)	Wirtschaftsgliederung	Betriebe		Beschäftigte			
		Insgesamt	Veränderung zum Vorjahreszeitraum	Arbeiter 2)	Ange- stellte 2)3)	Insgesamt 2)	Veränderung zum Vorjahreszeitraum
		Anzahl	%	Anzahl			%
29.56	H.v.Masch.f.best.Wirt- schaftszweige ang .....	1 478	4,4	90 968	62 851	153 818	2,5
29.60	H.v.Waffen u.Munition ....	37	2,8	5 492	4 365	9 857	-3,9
29.7	H.v.Haushaltsgeräten ang .	173	-7,0	43 088	19 990	63 078	-3,1
29.71	H.v.elektrischen Haushaltsgeräten .....	131	-9,0	38 389	17 030	55 418	-3,2
29.72	H.v.nichtelektrischen Heiz-,Koch-u.ä.Gerät.ang	42	-	4 699	2 960	7 659	-2,7
DL	H.v.Büromasch.,Dv-Gerät. u.-einr.;Elektrotech.usw	5 568	1,3	457 028	403 931	860 959	0,5
30.0	H.v.Büromasch.,Dv-Gerät. u.-einr. ....	210	4,8	14 382	20 661	35 043	-9,0
30.01	H.v.Büromaschinen .....	51	-6,9	4 700	4 785	9 485	8,3
30.02	H.v.Dv-Gerät.u.-einr. ....	159	9,1	9 682	15 876	25 559	-14,1
31	H.v.Geräten d.Elektriz. erzg.,-verteilung u.ä. .	2 463	2,7	250 986	179 468	430 444	-0,2
31.10	H.v.Elektromotoren,Gene- ratoren,Transformatoren	499	1,1	50 295	27 334	77 629	2,6
31.20	H.v.Elektriz.vertlg.-u. -schalteinrichtungen ...	1 056	2,6	100 885	100 042	200 907	-2,0
31.30	H.v.isol.Elektrokabeln, -leitungen u.-drähten ..	139	6,9	15 244	6 308	21 552	-1,5
31.40	H.v.Akkumulatoren u. Batterien .....	25	1,0	5 093	2 532	7 626	-1,6
31.50	H.v.elektrischen Lampen u.Leuchten .....	287	3,3	23 715	12 205	35 920	3,0
31.6	H.v.elekt.r.Ausrüstg.ang ..	468	3,2	55 773	31 038	86 811	0,7
31.61	H.v.elekt.r.Ausrüstg.f. Motoren u.Fahrzeuge ang	145	3,9	35 640	14 892	50 532	1,1
31.62	H.v.sonst.elekt.r. Ausrüstg.ang .....	312	2,8	20 133	16 147	36 280	0,2
32	Rundfunk-,Fernseh-u. Nachrichtentechnik .....	894	7,3	81 112	91 406	172 518	5,2
32.10	H.v.elektronischen Bauelementen .....	297	6,8	35 885	28 354	64 239	7,1
32.20	H.v.nachrichtentechni- schen Geräten u.Einr. ..	236	15,7	27 963	50 048	78 001	7,6
32.30	H.v.Rundfunk-,Fernseh-, phono-,videotechn.Gerät.	161	-2,4	17 275	13 004	30 279	-3,7
33	Medizin-,Mess-,Steuer- u.Regelungstechnik,Optik	2 202	-2,1	110 548	112 407	222 954	-0,2
33.10	H.v.med.Geräten u.ortho- pädischen Vorrichtungen	1 067	-7,7	46 295	31 503	77 799	-3,2
33.20	H.v.Meß-,Kontroll-, Navig.-u.ä.Instr.u.Vorr.	815	3,4	42 768	58 544	101 310	1,1
33.30	H.v.industriellen Prozeß-Steuerungsanlg. .	108	8,5	3 300	5 498	8 796	-3,5
33.40	H.v.optischen u. fotografischen Geräten .	165	1,9	14 645	14 973	29 618	4,1
33.50	H.v.Uhren .....	57	5,6	3 541	1 891	5 432	5,7
DM	Fahrzeugbau .....	1 590	3,7	640 273	263 802	904 074	0,6
34	H.v.Kraftwagen u. Kraftwagenteilen .....	1 169	5,7	549 842	207 800	757 442	0,9

1) Klassifikation der Wirtschaftszweige, Ausgabe 1993 (WZ 93).

2) Durchschnitt errechnet aus Monatsangaben.

3) Einschl. tätiger Inhaber und Mitinhaber sowie unbezahlt mithelfender Familienangehöriger.

1 Betriebe  
1.1 Betriebe und Beschäftigte  
1.1.2 Januar - April 2000  
Deutschland

Nr. der Klas- sifika- tion 1)	Wirtschaftsgliederung	Betriebe		Beschäftigte			
		Insgesamt	Veränderung zum Vorjahreszeitraum	Arbeiter 2)	Ange- stellte 2)3)	Insgesamt 2)	Veränderung zum Vorjahreszeitraum
		Anzahl	%	Anzahl			%
34.10	H.v.Kraftwagen u. Kraftwagenmotoren .....	101	4,7	310 806	123 022	433 828	0,8
34.20	H.v.Karosserien, Aufbauten u.Anhängern ..	367	3,0	27 850	10 052	37 902	-3,0
34.30	H.v.Teilen u.ä.f.Kraft- wagen u.deren Motoren ..	702	7,3	210 986	74 726	285 712	1,7
35	Sonst.Fahrzeugbau .....	421	-1,3	90 631	56 002	146 633	-0,9
35.1	Schiffbau .....	109	-2,7	18 583	6 835	25 417	-1,2
35.11	Schiffbau (oh.Boots-u. Yachtbau) .....	86	-3,4	17 038	6 144	23 182	-0,8
35.12	Boots- u.Yachtbau .....	23	-	1 545	691	2 236	-5,9
35.20	Schienenfahrzeugbau .....	142	-3,4	32 337	12 243	44 580	-7,8
35.30	Luft-u.Raumfahrzeugbau ...	95	0,5	30 627	34 202	64 828	4,2
35.4	H.v.Krafträdern,Fahrrä- dern u.Behindertenfahrz.	63	5,4	7 134	2 211	9 344	0,3
35.41	H.v.Krafträdern .....	10	-9,1	2 067	484	2 551	-3,6
35.42	H.v.Fahrrädern .....	38	4,9	3 951	952	4 903	-0,2
35.43	H.v.Behinderten- fahrzeugen .....	16	19,2	1 116	775	1 891	7,7
35.50	Fahrzeugbau ang .....	12	-9,6	1 951	512	2 463	4,9
DN	H.v.Möbeln,Schmuck,Mu- sikinstr.usw,Recycling .	2 280	-1,8	162 918	67 083	230 001	-2,1
36	H.v.Möbeln,Schmuck, Musikinstr.,Sportger.usw	2 082	-2,9	157 057	65 141	222 199	-2,5
36.1	H.v.Möbeln .....	1 427	-3,3	117 348	44 687	162 016	-3,6
36.11	H.v.Sitzmöbeln .....	328	-5,1	34 287	12 489	46 776	-4,5
36.12	H.v.Büro-u.Ladenmöbeln ...	289	-0,4	15 744	7 243	22 986	-1,2
36.13	H.v.Küchenmöbeln .....	139	-1,1	14 865	7 767	22 632	-3,3
36.14	H.v.sonst.Möbeln .....	610	-3,9	48 273	16 117	64 389	-3,3
36.15	H.v.Matratzen .....	62	-5,0	4 181	1 052	5 233	-8,3
36.2	H.v.Schmuck u.ä. Erzeugnissen .....	111	0,5	4 587	2 669	7 256	1,0
36.21	Prägen v.Münzen u. Medaillen .....	3	-	156	31	187	56,0
36.22	H.v.Schmuck,Gold-u. Silberschmiedewaren ....	108	0,5	4 431	2 638	7 069	0,0
36.30	H.v.Musikinstrumenten ....	72	-3,0	3 605	1 159	4 764	-1,4
36.40	H.v.Sportgeräten .....	53	-3,7	3 301	1 302	4 603	-2,5
36.50	H.v.Spielwaren .....	117	-5,9	8 836	4 432	13 367	-2,3
36.6	H.v.sonst.Erzeugnissen ...	313	-1,0	18 281	10 912	30 193	2,4
36.61	H.v.Pantasieschmuck ....	20	5,3	753	349	1 103	-6,1
36.62	H.v.Besen u.Bürsten .....	69	0,4	4 119	1 307	5 426	-5,8
36.63	H.v.Erzeugnissen ang ....	224	-2,0	14 409	9 256	23 665	5,0
37	Recycling .....	188	12,7	5 860	1 942	7 802	12,3
37.10	Recycling v.Schrott .....	78	6,1	2 392	1 054	3 446	4,4
37.20	Recycling v.nichtmetall. Altmet.u.Reststoffen ...	110	18,0	3 468	888	4 356	19,6

1) Klassifikation der Wirtschaftszweige, Ausgabe 1993 (WZ 93).

2) Durchschnitt errechnet aus Monatsangaben.

3) Einschl. tätiger Inhaber und Mitinhaber sowie unbezahlt mithelfender Familienangehöriger.

1 Betriebe  
1.2 Geleistete Arbeiterstunden sowie Bruttolohn- und -gehaltssumme  
1.2.1 Im April 2000  
Deutschland

Land Hauptgruppen	Geleistete Arbeiterstunden			Bruttolohn- und -gehaltssumme				
	Insgesamt	Veränd. zum Vor-		Lohnsumme	Gehaltssumme	Insgesamt	Veränd. zum Vor-	
		monet	jahres- monet				monet	jahres- monet
	1000 Stunden	%		1 000 DM			%	
Baden-Württemberg .....	94 312	-11,2	-4,9	3 546 602	3 640 135	7 186 737	1,2	0,3
Bayern .....	91 210	-10,1	-5,3	3 124 452	3 432 857	6 557 309	2,1	4,9
Berlin .....	7 351	-14,8	-9,4	276 639	400 763	677 402	3,9	-2,7
Brandenburg .....	8 039	-13,2	-4,7	213 822	162 873	376 695	2,3	2,7
Bremen .....	5 194	-12,4	-8,3	227 079	195 288	422 367	15,2	-0,1
Hamburg .....	5 645	-8,7	-4,6	230 577	461 335	691 912	5,9	-1,1
Hessen .....	32 913	-14,0	-9,4	1 216 145	1 411 757	2 627 902	-0,9	-1,0
Mecklenburg-Vorpommern .....	4 397	-12,0	-0,7	102 537	68 628	171 165	0,0	3,1
Niedersachsen .....	47 150	-13,4	-6,5	1 695 835	1 234 309	2 930 144	0,5	0,8
Nordrhein-Westfalen .....	117 762	-11,1	-7,0	4 280 832	3 825 612	8 106 444	1,3	-1,3
Rheinland-Pfalz .....	24 691	-9,1	-6,6	864 928	776 247	1 641 175	2,7	0,4
Saarland .....	9 717	-11,9	-5,8	367 934	168 074	536 008	-0,9	-1,5
Sachsen .....	19 913	-16,3	-4,7	473 929	322 751	796 680	-0,9	3,6
Sachsen-Anhalt .....	9 806	-12,9	-2,8	237 774	150 306	388 080	-0,4	1,0
Schleswig-Holstein .....	11 012	-11,0	-4,1	386 186	371 425	757 611	3,7	6,0
Thüringen .....	12 524	-13,8	-0,7	277 678	175 131	452 809	-2,8	6,0
Deutschland .....	501 636	-11,7	-5,9	17 522 949	16 797 491	34 320 440	1,5	0,8
Früheres Bundesgebiet .....	445 713	-11,4	-6,2	16 180 589	15 861 455	32 042 044	1,6	0,6
Neue Länder und Berlin-Ost .....	55 923	-14,3	-3,3	1 342 360	936 036	2 278 396	-0,7	3,1
Vorleistungsgüterproduzenten								
Deutschland .....	241 659	-11,1	-5,2	8 368 479	6 694 872	15 063 351	1,3	1,3
Früheres Bundesgebiet .....	215 251	-10,9	-5,6	7 728 411	6 309 009	14 037 420	1,4	1,2
Neue Länder und Berlin-Ost .....	26 408	-13,2	-1,9	640 068	385 863	1 025 931	-	3,4
Investitionsgüterproduzenten								
Deutschland .....	163 987	-12,2	-6,3	6 389 165	6 491 739	12 880 904	1,8	0,7
Früheres Bundesgebiet .....	147 522	-11,7	-6,3	5 942 484	6 169 322	12 111 806	1,9	0,6
Neue Länder und Berlin-Ost .....	16 465	-16,3	-6,2	446 681	322 417	769 098	-0,7	2,6
Gebrauchsgüterproduzenten								
Deutschland .....	23 588	-15,2	-8,6	755 650	641 337	1 396 987	-3,1	-3,2
Früheres Bundesgebiet .....	21 270	-14,8	-9,1	706 342	607 450	1 313 792	-3,1	-3,6
Neue Länder und Berlin-Ost .....	2 318	-18,9	-2,9	49 308	33 887	83 195	-4,1	3,0
Verbrauchsgüterproduzenten								
Deutschland .....	72 402	-11,1	-6,4	2 009 655	2 969 543	4 979 198	2,3	0,5
Früheres Bundesgebiet .....	61 670	-10,8	-7,1	1 803 352	2 775 674	4 579 026	2,7	0,3
Neue Länder und Berlin-Ost .....	10 732	-13,0	-2,0	206 303	193 869	400 172	-1,8	3,7

1 Betriebe  
1.2 Geleistete Arbeiterstunden sowie Brutto Lohn- und -gehaltssumme  
1.2.1 Im April 2000  
Deutschland

Nr. der Klassi- fikation 1)	Wirtschaftsgliederung	Geleistete Arbeiterstunden			Bruttolohn- und -gehaltssumme				
		Insgesamt	Veränd. zum Vor-		Lohnsumme	Gehaltssumme	Insgesamt	Veränd. zum Vor-	
			monat	jahres- monat				monat	jahres- monat
		1000 Stunden	%		1 000 DM			%	
C	Bergbau u. Gew. v. Steinen u. Erden .....	9 459	-15,6	-18,2	378 017	243 789	621 806	-5,8	-8,5
CA	Kohlenbergbau, Torfgew., Gew. v. Erdöl u. Erdgas usw.	6 457	-19,4	-22,1	289 956	196 620	486 576	-7,7	-10,0
10	Kohlenbergbau, Torfgewinnung .....	6 239	-19,7	-22,3	279 452	183 899	443 351	-9,0	-10,8
10.10	Steinkohlenbergbau u. -brikettherstellung ....	4 416	-21,1	-24,0	208 919	119 849	328 768	-12,2	-8,9
10.20	Braunkohlenbergbau u. -brikettherstellung ....	1 610	-16,2	-18,3	65 303	41 603	106 906	1,6	-13,9
10.30	Torfgewinnung u. -veredlung .....	213	-14,5	-27,1	5 230	2 447	7 677	-0,3	-2,9
11	Gew. v. Erdöl u. Erdgas Erbrg. verb. Dienstleistg.	218	-12,5	-18,7	10 504	32 721	43 225	8,0	-0,8
11.10	Gew. v. Erdöl u. Erdgas .....	.	.	.	.	.	.	.	.
11.20	Erbrg. v. Dienstleistg. bei d. Gew. v. Erdöl u. Erdgas .	.	.	.	.	.	.	.	.
12.00	Bergbau a. Uran-u. Thoriumerze .....	-	X	X	-	-	-	X	X
C8	Erzbergbau, Gew. v. Steinen u. Erden, sonst. Bergbau ..	3 002	-6,0	-8,1	88 061	47 169	135 230	2,1	-2,6
13	Erzbergbau .....	-	X	X	-	-	-	X	X
13.10	Eisenerzbergbau .....	-	X	X	-	-	-	X	X
13.20	NE-Metallerzbergbau (oh. Uran-u. Thoriumerze)	-	X	X	-	-	-	X	X
14	Gew. v. Steinen u. Erden, sonst. Bergbau .....	3 002	-6,0	-8,1	88 061	47 169	135 230	2,1	-2,6
14.1	Gew. v. Natursteinen .....	169	-8,7	-19,9	5 670	2 375	8 045	2,0	-10,9
14.11	Gew. v. Naturwerksteinen u. Natursteinen ang .....	.	.	.	.	.	.	.	.
14.12	Gew. v. Kalk, Dolom., Gips- u. Anhydritstein, Kreide .	125	-12,6	-20,4	4 489	1 908	6 397	1,5	-10,0
14.13	Gew. v. Schiefer .....	.	.	.	.	.	.	.	.
14.2	Gew. v. Kies, Sand, Ton u. Kaolin .....	2 549	-5,6	-7,8	71 369	37 555	108 924	1,0	-2,6
14.21	Gew. v. Kies u. Sand .....	2 334	-4,9	-8,0	64 608	33 595	98 204	1,2	-3,2
14.22	Gew. v. Ton u. Kaolin .....	215	-13,3	-5,3	6 760	3 980	10 720	-1,0	3,1
14.30	Bergbau a. chemische u. Düngemittelminerale ..	38	-11,6	-20,8	1 240	708	1 948	-5,3	-21,1
14.40	Gew. v. Salz .....	189	-8,7	-	8 302	5 395	13 697	13,6	4,0
14.50	Gew. v. Steinen u. Erden ang, sonst. Bergbau .....	57	-	7,6	1 480	1 136	2 616	2,9	8,4
D	Verarbeitendes Gewerbe ...	492 177	-11,6	-5,6	17 144 932	16 553 702	33 698 634	1,6	1,0
DA	Ernährungsgewerbe u. Tabakverarbeitung .....	46 734	-8,2	-2,9	1 201 174	979 405	2 180 579	-0,3	1,4
15	Ernährungsgewerbe .....	45 820	-8,0	-2,8	1 160 777	923 066	2 083 843	-0,6	1,6
15.1	Schlachten u. Fleischverarbeitung .....	10 782	-7,5	0,6	238 764	124 945	363 709	-3,0	2,6
15.11	Schlachten(oh. Schlachten v. Geflügel) .....	1 902	-8,1	3,8	46 355	20 592	66 947	-4,0	5,2
15.12	Schlachten v. Geflügel ....	905	-8,9	-1,6	18 421	5 606	24 027	-1,8	2,8
15.13	Fleischverarbeitung .....	7 985	-7,2	0,2	173 988	98 747	272 735	-2,9	1,9

1) Klassifikation der Wirtschaftszweige, Ausgabe 1993 (WZ 93).

1 Betriebe  
1.2 Geleistete Arbeiterstunden sowie Bruttolohn- und -gehaltssumme  
1.2.1 im April 2000  
Deutschland

Nr. der Klassifikation 1)	Wirtschaftsgliederung	Geleistete Arbeiterstunden			Bruttolohn- und -gehaltssumme				
		Insgesamt	Veränd. zum Vor-		Lohnsumme	Gehaltssumme	Insgesamt	Veränd. zum Vor-	
			monet	jahresmonet				monet	jahresmonet
		1000 Stunden	%		1 000 DM			%	
15.20	Fischverarbeitung .....	1 159	-4,8	2,5	24 031	13 092	37 123	-3,0	4,4
15.3	Obst- u. Gemüseverarbeitung .....	2 530	-12,8	-1,7	64 092	42 879	106 971	-1,8	4,9
15.31	Verarb. v. Kartoffeln .....	631	-11,1	-2,5	14 477	6 428	20 905	-3,5	0,2
15.32	M. v. Frucht- u. Gemüsesäften .....	644	-9,7	1,6	17 512	13 291	30 803	1,3	6,5
15.33	Verarb. v. Obst u. Gemüse ang .....	1 255	-15,1	-2,9	32 103	23 160	55 263	-2,9	5,9
15.4	M. v. pflanzlichen u. tierischen Ölen u. Fetten	385	-5,4	-7,0	14 262	19 691	33 953	14,7	-2,1
15.41	M. v. rohen Ölen u. Fetten ..	94	-3,1	-3,1	3 715	2 895	6 610	15,7	-11,0
15.42	M. v. raffinierten Ölen u. Fetten .....	79	-11,2	8,2	3 155	3 188	6 343	5,7	23,6
15.43	M. v. Margarine u. ä. Nahrungsfetten .....	212	-4,1	-13,1	7 392	13 608	21 000	17,5	-5,1
15.5	Milchverarbeitung .....	3 901	-7,7	-6,6	119 233	76 842	196 075	1,0	-1,8
15.51	Milchverarbeitung (oh. M. v. Speiseeis) .....	3 489	-7,2	-6,3	106 067	67 970	174 037	-0,1	-2,3
15.52	M. v. Speiseeis .....	412	-11,2	-8,9	13 166	8 872	22 038	10,8	2,4
15.6	Mehl- u. Schälmuehlen, M. v. Stärke u. Stärkeerzeugn.	932	-9,7	4,1	27 074	23 193	50 267	-3,1	6,2
15.61	Mehl- u. Schälmuehlen .....	720	-9,9	9,9	19 878	16 278	36 156	-3,5	11,7
15.62	M. v. Stärke u. Stärkeerzeugnissen .....	212	-9,0	-11,7	7 196	6 915	14 111	-2,3	-5,8
15.7	M. v. Futtermitteln .....	892	-10,4	-0,8	23 462	43 108	66 570	0,4	5,1
15.71	M. v. Futtermitteln f. Nutztiere .....	653	-7,4	-0,6	15 967	16 576	32 543	1,1	2,0
15.72	M. v. Futtermitteln f. sonst. Tiere .....	239	-17,6	-1,2	7 495	26 532	34 027	-0,4	8,3
15.8	Sonst. Ernährungsgewerbe (oh. Getränkeherstellung)	19 565	-10,5	-3,6	468 975	387 629	854 604	-0,2	1,2
15.81	M. v. Backwaren (oh. Dauerbackwaren) .....	11 957	-6,4	-1,0	247 303	171 886	419 189	-0,8	2,0
15.82	M. v. Dauerbackwaren .....	1 873	-13,1	-3,3	45 588	19 288	64 876	1,9	-2,2
15.83	Zuckerindustrie .....	484	-15,1	-8,7	19 731	15 663	35 394	-1,4	4,6
15.84	M. v. Süßwaren (oh. Dauerbackwaren) .....	2 380	-23,2	-6,1	66 497	49 216	115 713	-3,9	0,0
15.85	M. v. Teigwaren .....	235	-11,7	-10,3	5 879	4 252	10 131	-0,7	-3,8
15.86	Verarb. v. Kaffee u. Tee, M. v. Kaffee-Ersatz .....	536	-11,1	-4,6	18 692	14 310	33 002	-0,2	4,7
15.87	M. v. Würzen u. Soßen .....	884	-11,4	-17,8	29 277	52 075	81 352	4,7	-4,2
15.88	M. v. homogenisierten u. diätetischen Nahrungsm.	279	-10,9	-9,1	8 483	9 485	17 968	4,0	6,5
15.89	M. v. sonst. Nahrungsmitteln (oh. Getränke) .....	927	-12,2	-7,2	25 525	51 454	76 979	1,7	4,4
15.9	Getränkeherstellung .....	5 764	-6,9	-6,0	182 884	191 687	374 571	-0,3	1,2
15.91	M. v. Spirituosen .....	266	-6,7	-10,7	6 063	14 871	20 934	-2,3	-8,2
15.92	Alkoholbrennerei .....	18	-14,3	-18,2	501	514	1 015	-8,8	-12,9
15.93	M. v. Wein e. frischen Trauben .....	152	-12,6	-13,1	3 772	7 021	10 793	4,6	1,2
15.94	M. v. Apfelwein u. sonst. Fruchtweinen .....	.	.	.	.	.	.	.	.

1) Klassifikation der Wirtschaftszweige, Ausgabe 1993 (WZ 93).

1 Betriebe  
1.2 Geleistete Arbeiterstunden sowie Bruttolohn- und -gehaltssumme  
1.2.1 im April 2000  
Deutschland

Nr. der Klassi- fikation 1)	Wirtschaftsgliederung	Geleistete Arbeiterstunden			Bruttolohn- und -gehaltssumme				
		Insgesamt	Veränd. zum Vor-		Lohnsumme	Gehaltssumme	Insgesamt	Veränd. zum Vor-	
			monat	jahres- monat				monat	jahres- monat
		1000 Stunden	%		1 000 DM			%	
15.95	H.v.Wermutwein u.sonst. aromatisierten Weinen ..	.	.	.	.	.	.	.	.
15.96	H.v.Bier .....	2 845	-7,5	-8,5	97 954	107 976	205 930	0,9	-2,0
15.97	H.v.Malz .....	75	-2,6	-2,6	2 318	2 365	4 713	2,8	7,0
15.98	Mineralbrunnen,H.v. Erfrischungsgetränken ..	2 349	-6,0	-	70 849	57 856	128 705	-2,2	8,8
16.00	Tabakverarbeitung .....	814	-16,0	-6,3	40 397	56 339	96 736	7,2	-2,4
08	Textil-u.Bekleidungs- gewerbe .....	14 650	-15,1	-12,7	383 943	337 035	700 978	-4,5	-4,0
17	Textilgewerbe .....	10 575	-13,4	-8,3	285 044	200 086	485 140	-3,9	-1,3
17.1	Spinnstoffaufbereitung u.Spinnerei .....	1 379	-14,6	-3,6	36 025	20 634	56 659	-3,9	7,1
17.11	Baumwollaufbereitung u. -spinnerei .....	847	-14,9	1,7	22 138	9 542	31 680	-4,0	9,8
17.12	Wollaufbereitung u. Streichgarnspinnerei ...	33	-15,4	-13,2	619	245	864	-7,6	-4,0
17.13	Wollaufbereitung u. Kammgarnspinnerei .....	240	-16,7	-12,1	5 947	3 853	9 800	2,6	-5,9
17.14	Flachsaufbereitung u. -spinnerei .....	.	.	.	.	.	.	.	.
17.15	Zwirnen u.Texturieren v. Filamentgarnen usw .....	63	-4,6	14,6	1 406	900	2 306	-7,4	19,2
17.16	Nähgarnfertigung .....	144	-10,6	-17,7	4 524	5 863	10 187	-7,7	13,8
17.17	Sonst.Spinnstoffaufbe- reitung u.Spinnerei ....	.	.	.	.	.	.	.	.
17.2	Weberei .....	1 998	-12,6	-13,5	51 757	41 791	93 548	-3,4	-5,7
17.21	Baumwollweberei .....	1 197	-12,6	-16,6	31 365	23 347	54 712	-5,4	-9,7
17.22	Streichgarnweberei .....	30	-21,1	-26,8	592	276	868	-9,3	-16,6
17.23	Kammgarnweberei .....	290	-15,7	-18,8	7 332	5 520	12 852	-3,6	-11,6
17.24	Seiden-u.Filamentgarn- weberei .....	384	-9,2	11,6	9 824	10 069	19 893	3,3	16,6
17.25	Sonst.Weberei .....	97	-12,6	-26,5	2 644	2 579	5 223	-3,8	-12,5
17.30	Textilveredlung .....	1 366	-10,8	-6,4	33 969	24 193	58 162	-2,4	-5,8
17.40	H.v.konfektion.Textil- waren (oh.Bekleidung) ..	1 643	-13,0	-8,6	36 914	25 787	61 701	-3,8	-1,5
17.5	Sonst.Textilgewerbe (oh.H.v.Maschenware) ...	2 770	-14,1	-5,6	75 486	60 517	136 003	-5,0	1,3
17.51	H.v.Teppichen .....	722	-13,3	-7,1	19 868	16 033	36 001	-4,9	-2,8
17.52	H.v.Seilerwaren .....	95	-	-16,7	2 026	1 077	3 103	2,7	-17,3
17.53	H.v.Vliesstoff,Erzeugn. daraus (oh.Bekleidung) .	563	-17,3	-0,9	17 378	12 515	29 891	-13,5	3,8
17.54	Textilgewerbe and .....	1 390	-13,9	-5,8	36 116	30 882	67 008	-1,1	3,6
17.60	H.v.gewirktem u. gestricktem Stoff .....	451	-12,4	-6,2	10 001	7 632	17 633	-4,0	-1,8
17.7	H.v.gewirkten u.ge- strickten Fertigerzeugn.	968	-16,1	-13,7	21 892	19 542	41 434	-4,2	-2,6
17.71	H.v.Strumpfwaren .....	494	-17,7	-12,4	11 277	10 644	21 921	-8,8	2,2
17.72	H.v.Pullovern,Strick- jacken u.ä. ....	474	-14,4	-15,1	10 615	8 898	19 513	1,6	-7,4

1) Klassifikation der Wirtschaftszweige, Ausgabe 1993 (WZ 93).

1 Betriebe  
1.2 Geleistete Arbeiterstunden sowie Bruttolohn- und -gehaltssumme  
1.2.1 Im April 2000  
Deutschland

Nr. der Klassifikation 1)	Wirtschaftsgliederung	Geleistete Arbeiterstunden			Bruttolohn- und -gehaltssumme				
		Insgesamt	Veränd. zum Vor-		Lohnsumme	Gehaltssumme	Insgesamt	Veränd. zum Vor-	
			monat	jahresmonat				monat	jahresmonat
		1000 Stunden	%		1 000 DM			%	
18	Bekleidungsgewerbe .....	4 075	-19,2	-22,3	98 899	136 939	235 838	-5,6	-8,9
18.10	H.v.Lederbekleidung .....	31	-	-27,9	488	448	936	2,9	-33,6
18.2	H.v.Bekleidung (oh. Lederbekleidung) .....	4 022	-19,3	-22,1	97 747	136 069	233 806	-5,6	-8,7
18.21	H.v.Arbeits-u.Berufsbekleidung .....	187	-16,5	-13,4	3 726	4 311	8 037	-5,3	-7,6
18.22	H.v.Oberbekleidg. (oh.Arbeits-u.Berufsbekleidg.)	2 224	-21,0	-21,5	55 639	94 990	150 629	-5,9	-5,9
18.23	H.v.Wäsche .....	1 202	-18,6	-23,0	29 530	27 350	56 880	-4,6	-12,9
18.24	H.v.sonst.Bekleidg.u. Bekleidungszubehör .....	409	-12,8	-26,2	8 852	9 408	18 260	-6,9	-16,6
18.30	Zurichtung u.Färben v. Fellen,H.v.Pelzwaren ...	22	-15,4	-38,9	664	432	1 096	-6,6	-27,2
DC	Ledergewerbe .....	2 050	-17,0	-13,3	49 857	48 440	98 297	-6,5	-5,1
19	Ledergewerbe .....	2 050	-17,0	-13,3	49 857	48 440	98 297	-6,5	-5,1
19.10	Ledererzeugung .....	304	-13,9	-5,0	8 331	3 780	12 111	-7,4	1,7
19.20	Lederverarb. (oh.H.v.Lederbekleidung u.Schuhen)	457	-13,5	-5,4	9 168	9 043	18 211	-2,6	0,5
19.30	H.v.Schuhen .....	1 289	-18,9	-17,4	32 358	35 617	67 975	-7,4	-7,8
DD	Holzgewerbe (oh.H.v. Möbeln) .....	11 359	-10,9	-6,5	313 620	160 457	474 077	-4,4	-1,6
20	Holzgewerbe (oh.H.v. Möbeln) .....	11 359	-10,9	-6,5	313 620	160 457	474 077	-4,4	-1,6
20.10	Säge-,Hobel-u.Holz-Imprägnierwerke .....	2 461	-11,3	-8,2	61 859	25 677	87 536	-4,1	-2,9
20.20	Furnier-, Sperrh.-, Holz-faserpl.-u.-spanpl.Werke	2 024	-10,5	-3,8	65 092	32 950	98 042	-2,6	3,4
20.30	H.v.Konstr.-,Fertigb.t., Ausbauelement.u.s.a.Holz	5 171	-10,4	-7,4	143 836	81 712	225 548	-5,2	-3,8
20.40	H.v.Verpackungsmitteln u.Lagerbehältern s.Holz	564	-8,9	-4,7	13 877	5 489	19 366	-5,2	-1,9
20.5	H.v.Holzwaren eng,Kork-, Flecht-u.Korbwaren .....	1 139	-12,8	-4,5	28 956	14 629	43 585	-4,3	1,8
20.51	H.v.Holzwaren eng, Veredlg.v.Holzwaren .....	1 122	-13,0	-3,9	28 570	14 008	42 578	-4,6	2,1
20.52	H.v.Kork-,Flecht-u. Korbwaren .....	17	6,3	-32,0	386	621	1 007	5,7	-11,6
DE	Papier-,Verlags-u. Druckgewerbe .....	26 988	-10,8	-4,2	1 001 773	1 282 434	2 284 207	3,4	6,9
21	Papiergewerbe .....	13 032	-10,3	-4,0	466 370	296 508	762 878	2,5	5,6
21.1	H.v.Holzstoff,Zellstoff, Papier,Karton u.Pappe ..	4 675	-5,3	2,1	187 019	103 640	290 659	7,7	12,3
21.11	H.v.Holzstoff u. Zellstoff .....	148	-10,8	6,5	4 381	2 617	6 998	3,0	17,0
21.12	H.v.Papier,Karton u. Pappe .....	4 527	-5,1	2,0	182 638	101 023	283 661	7,8	12,2
21.2	Papier-,Karton-u.Pappe-verarbeitung .....	8 357	-12,8	-7,2	269 351	192 868	462 219	-0,5	1,8
21.21	H.v.Wallpapier u.-pappe, Verpackungsmitteln .....	4 605	-13,5	-5,1	145 732	93 408	239 140	-0,8	2,5
21.22	H.v.Haushalts-u.Hygiene-art.s.Zellstoff u.Papier	1 534	-8,7	-6,6	55 740	37 613	93 353	1,2	7,3
21.23	H.v.Schreibwaren,Bürobedarf s.Papier u.Pappe	911	-13,9	-11,8	25 555	24 684	50 239	-1,1	-5,8

1) Klassifikation der Wirtschaftszweige, Ausgabe 1993 (WZ 93).



1 Betriebe  
1.2 Geleistete Arbeiterstunden sowie Bruttolohn- und -gehaltssumme  
1.2.1 Im April 2000  
Deutschland

Nr. der Klas- sifikation 1)	Wirtschaftsgliederung	Geleistete Arbeiterstunden			Bruttolohn- und -gehaltssumme				
		Insgesamt	Veränd. zum Vor-		Lohnsumme	Gehaltssumme	Insgesamt	Veränd. zum Vor-	
			monet	jahres- monet				monet	jahres- monet
		1000 Stunden	%		1 000 DM			%	
21.24	H.v.Tapeten .....	238	-18,5	-4,8	8 028	4 581	12 609	-9,2	-0,2
21.25	H.v.sonst.Waren aus Papier,Karton u.Pappe ..	1 069	-19,2	-12,7	34 296	32 582	66 878	0,7	-1,7
22	Verlags-, Druckgewerbe, Vervielfältigung .....	13 956	-11,3	-4,4	545 409	985 926	1 531 329	3,8	7,6
22.1	Verlagsgewerbe .....	2 254	-7,7	-3,2	99 219	674 203	773 422	3,5	7,8
22.11	Buchverlag u.Musikverlag .	241	-9,7	0,4	6 984	134 838	141 822	-0,1	12,5
22.12	Zeitungsverlag .....	1 650	-7,6	-2,0	82 465	353 295	435 750	5,3	5,8
22.13	Zeitschriftenverlag .....	170	-7,6	-29,2	5 248	177 410	182 658	2,8	8,0
22.14	Verlag v.bespielten Tonträgern .....	54	12,5	.	1 001	3 237	4 238	-4,0	59,9
22.15	Sonst.Verlagsgewerbe .....	139	-10,9	.	3 531	5 429	8 954	-5,0	12,0
22.2	Druckgewerbe .....	11 267	-11,8	-4,4	433 024	297 040	730 064	4,3	7,6
22.21	Zeitungsdruckerei .....	853	-8,0	-0,4	45 258	14 702	59 960	4,8	4,0
22.22	Druckerei (oh.Zeitungs- druckerei) .....	8 855	-11,9	-6,1	343 638	232 862	576 500	5,4	8,6
22.23	Druckweiterverarbeitung ..	992	-15,5	7,7	26 270	12 895	39 165	-7,1	7,6
22.24	Satzherstellung u. Reproduktion .....	427	-7,8	-3,0	14 637	30 108	44 745	1,1	4,3
22.25	Sonst.Druckgewerbe .....	140	-7,9	-	3 221	6 733	9 954	3,0	-8,8
22.3	Vervielf.v.besp.Ton-, Bild-u.Datenträgern ....	435	-15,4	-8,2	13 160	14 683	27 843	-1,1	3,2
22.31	Vervielfältigung v. bespielten Tonträgern ..	299	-19,6	-25,4	9 358	8 973	18 331	1,7	-17,1
22.32	Vervielfältigung v. bespielten Bildträgern .	47	-20,3	-7,8	1 387	1 800	3 187	-2,8	20,5
22.33	Vervielfältigung v. bespielten Datenträgern	89	-18,4	304,6	2 415	3 910	6 325	-7,5	184,4
DF	Kokerei,Mineralölverar- beitung,H.v.Brutstoffen	1 332	-6,7	2,8	58 602	117 154	175 756	10,1	2,5
23	Kokerei,Mineralölverar- beitung,H.v.Brutstoffen	1 332	-6,7	2,8	58 602	117 154	175 756	10,1	2,5
23.10	Kokerei .....	123	-7,5	-36,3	5 369	1 955	7 324	1,1	-27,6
23.20	Mineralölverarbeitung ....	1 167	-6,5	10,3	51 540	110 635	162 175	10,7	4,7
23.30	H.u.Verarb.v.Spalt-u. Brutstoffen .....	42	-8,7	-6,7	1 693	4 564	6 257	4,4	-3,0
06	Chemische Industrie .....	27 569	-10,5	-6,3	1 154 802	2 159 503	3 314 305	11,1	1,6
24	Chemische Industrie .....	27 569	-10,5	-6,3	1 154 802	2 159 503	3 314 305	11,1	1,6
24.1	H.v.chemischen Grund- stoffen .....	11 653	-8,9	-7,7	551 785	770 325	1 322 110	13,3	9,1
24.11	H.v.Industriegasen .....	211	0,5	1,9	8 163	20 352	26 515	-42,0	9,1
24.12	H.v.Farbstoffen u. Pigmenten .....	731	-11,0	4,0	29 756	37 664	67 420	6,8	4,3
24.13	H.v.sonst.anorganischen Grundstoffen u.Chemik. .	1 245	-8,8	-20,2	48 916	68 042	114 958	7,6	-13,1
24.14	H.v.sonst.organischen Grundstoffen u.Chemik. .	2 565	-8,9	-3,4	127 279	160 968	288 247	6,6	2,8
24.15	H.v.Düngemitteln u. Stickstoffverbindungen .	843	-17,0	-8,5	31 399	22 236	53 635	6,2	-11,8
24.16	H.v.Kunststoff in Pri- märformen .....	5 983	-9,7	-8,1	305 537	460 135	765 672	22,3	7,5

1) Klassifikation der Wirtschaftszweige, Ausgabe 1993 (WZ 93).

1 Betriebe  
1.2 Geleistete Arbeiterstunden sowie Bruttolohn- und -gehaltssumme  
1.2.1 Im April 2000  
Deutschland

Nr. der Klassifikation 1)	Wirtschaftsgliederung	Geleistete Arbeiterstunden			Bruttolohn- und -gehaltssumme				
		Insgesamt	Veränd. zum Vor-		Lohnsumme	Gehaltssumme	Insgesamt	Veränd. zum Vor-	
			monat	jahresmonat				monat	jahresmonat
		1000 Stunden	%		1 000 DM			%	
24.17	H.v.synthetischem Kautschuk in Primärformen ..	65	-5,8	10,2	2 736	2 928	5 663	20,3	2,1
24.20	H.v.Schädlingsbekämpfungs-u.Pflanzenschutzm.	177	-15,3	-10,6	9 320	34 179	43 499	61,9	11,6
24.30	H.v.Anstrichmitteln, Druckfarben u.Kitten ...	2 665	-9,2	1,3	86 236	163 540	249 776	-1,3	5,6
24.4	H.v.pharmazeut.Erzeugn. ..	5 044	-15,0	-9,2	225 598	747 280	972 878	14,4	1,3
24.41	H.v.pharmazeut. Grundstoffen .....	259	-14,8	47,2	10 886	18 761	29 637	7,4	107,4
24.42	H.v.pharmazeut. Spezialitäten u.sonst.Erzeugn. .	4 785	-15,0	-11,0	214 712	728 529	943 241	14,6	-0,3
24.5	H.v.Seifen,Wasch-,Reinigungs-u.Körperpflegen. .	2 891	-10,6	-4,4	86 666	201 640	288 306	1,1	-10,4
24.51	H.v.Seifen,Wasch-,Reinigungs-u.Poliermitteln ..	1 419	-10,6	-6,6	45 802	108 980	152 782	1,4	-19,1
24.52	H.v.Duft-u.Körperpflegemitteln .....	1 472	-10,5	-2,2	40 864	94 680	135 524	0,9	1,9
24.6	H.v.sonst.chemischen Erzeugnissen .....	3 318	-9,2	-2,8	133 974	213 138	347 112	12,4	6,7
24.61	H.v.pyrotechnischen Erzeugnissen .....	282	-15,3	5,6	8 168	7 016	15 184	-0,6	7,1
24.62	H.v.Klebstoffen u. Gelatine .....	334	-13,5	-11,9	11 683	18 461	30 134	-9,9	-9,1
24.63	H.v.etherischen Ölen .....	152	-1,9	2,7	4 667	13 858	18 525	-2,8	3,0
24.64	H.v.fotochemischen Erzeugnissen .....	382	-14,8	-14,8	19 602	32 656	52 258	27,2	-4,4
24.65	H.v.unbespielten Ton-, Bild-u.Datenträgern .....	198	-4,8	5,9	7 302	7 518	14 820	4,1	9,0
24.66	H.v.chemischen Erzeugnissen ang .....	1 990	-7,3	-0,9	82 552	133 639	216 191	16,5	12,7
24.70	H.v.Chemiefasern .....	1 821	-3,8	-8,1	61 223	29 401	90 624	-1,1	-5,5
DM	H.v.Gummi-u.Kunststoffwaren .....	33 701	-10,9	-3,3	1 001 731	651 122	1 652 853	-1,6	2,2
25	H.v.Gummi-u.Kunststoffwaren .....	33 701	-10,9	-3,3	1 001 731	651 122	1 652 853	-1,6	2,2
25.1	H.v.Gummiwaren .....	7 104	-12,4	-4,7	243 381	144 408	387 789	-3,4	1,6
25.11	H.v.Bereifungen .....	2 098	-10,3	-5,5	83 713	45 640	129 353	-0,2	3,5
25.12	Runderneuerung v. Bereifungen .....	130	-19,3	-11,0	3 886	1 780	5 646	-3,6	-6,9
25.13	H.v.sonst.Gummiwaren .....	4 876	-13,0	-4,1	155 802	96 988	252 790	-5,0	0,8
25.2	H.v.Kunststoffwaren .....	26 597	-10,4	-3,0	758 350	506 714	1 265 064	-1,0	2,4
25.21	H.v.Platten,Folien usw a.Kunststoff .....	7 054	-10,0	-1,6	222 669	147 412	370 081	0,2	2,2
25.22	H.v.Verpackungsmitteln a.Kunststoff .....	3 551	-11,2	-3,5	101 940	54 108	156 048	-0,2	4,3
25.23	H.v.Baubedarfsartikeln a.Kunststoff .....	3 802	-9,6	-9,0	104 315	83 718	188 033	-3,4	-1,8
25.24	H.v.sonst.Kunststoffwaren .....	12 190	-10,7	-1,6	329 426	221 476	550 902	-1,1	3,6
DI	Glasgewerbe,Keramik, Verarb.v.Steinen u.Erden	23 174	-9,1	-6,4	694 654	475 134	1 169 788	-0,4	0,2
26	Glasgewerbe,Keramik, Verarb.v.Steinen u.Erden	23 174	-9,1	-6,4	694 654	475 134	1 169 788	-0,4	0,2
26.1	H.u.Verarb.v.Glas .....	6 299	-8,0	-1,1	196 501	108 546	305 047	0,2	4,4

1) Klassifikation der Wirtschaftszweige, Ausgabe 1993 (WZ 93).

1 Betriebe  
1.2 Geleistete Arbeiterstunden sowie Bruttolohn- und -gehaltssumme  
1.2.1 Im April 2000  
Deutschland

Nr. der Klassi- fikation 1)	Wirtschaftsgliederung	Geleistete Arbeiterstunden			Bruttolohn- und -gehaltssumme				
		Insgesamt	Veränd. zum Vor-		Lohnsumme	Gehaltssumme	Insgesamt	Veränd. zum Vor-	
			monat	jahres- monat				monat	jahres- monat
		1000 Stunden	%		1 000 DM			%	
26.11	H.v.Flechglas .....	342	-4,5	-0,3	11 129	6 480	17 609	1,2	-2,4
26.12	Veredlg.u.Vererb.v. Flachglas .....	2 223	-10,2	-3,1	67 242	33 953	101 195	-1,1	9,1
26.13	H.v.Mohlglas .....	2 017	-6,8	-3,9	62 263	28 137	90 400	0,4	-1,0
26.14	H.v.Glasfaser .....	389	-12,4	8,4	13 823	10 518	24 341	4,1	7,9
26.15	H.,Veredlg.u.Vererb.v. sonst.Glas,techn.Glasw.	1 328	-5,8	4,2	42 044	29 458	71 502	0,0	5,7
26.2	Keramik (oh.Ziegelei u. Baukeramik) .....	3 240	-14,8	-8,5	31 930	61 461	153 391	-0,5	0,1
26.21	H.v.keramischen Haus- haltsw.u.Ziergegenst. ..	1 337	-17,8	-15,6	33 590	16 223	49 813	-6,2	-8,2
26.22	H.v.Sanitärkeramik .....	312	-17,2	-1,3	9 853	8 042	17 895	-2,1	5,8
26.23	H.v.Isolatoren u. Isolierteilen a.Keramik	371	-11,5	-15,1	10 054	6 922	16 976	-2,4	-9,6
26.24	H.v.keramischen Erzeugn. f.sonst.techn.Zwecke ...	232	-14,7	7,9	8 432	9 530	17 962	19,3	46,1
26.25	H.v.keramischen Erzeugnissen ang .....	307	-8,1	11,2	7 703	4 149	11 852	-6,6	10,8
26.26	H.v.feuerfesten keramischen Werkstoffen	681	-12,0	-4,5	22 298	16 595	38 893	3,2	-1,9
26.30	H.v.keramischen Wand-u. Bodenfliesen u.-platten	556	-10,2	-11,2	15 389	7 857	23 226	0,4	-8,0
26.40	Ziegelei,H.v.sonst. Baukeramik .....	1 390	-6,7	-5,9	41 046	23 254	64 300	0,6	1,1
26.5	H.v.Zement,Kalk u. gebranntem Gips .....	1 325	-12,7	-5,9	47 889	39 577	87 466	-0,4	-0,4
26.51	H.v.Zement .....	947	-13,7	-7,2	34 469	30 835	65 304	-0,6	1,9
26.52	H.v.Kalk .....	248	-10,8	-2,8	9 233	6 110	15 343	0,1	-8,1
26.53	H.v.gebranntem Gips .....	130	-8,5	-2,3	4 187	2 632	6 819	0,6	-2,9
26.6	H.v.Erzeugnissen a. Beton,Zement u.Gips ....	7 802	-7,6	-8,5	224 297	169 867	394 164	0,3	-1,2
26.61	H.v.Betonerzeugnissen f. d.Bau u.Kalksandsteinen	5 275	-7,6	-8,1	150 918	96 712	247 630	-0,7	-1,6
26.62	H.v.Gipseerzeugnissen f. d.Bau .....	227	-3,8	-5,0	7 247	4 314	11 561	5,1	6,4
26.63	H.v.Transportbeton .....	1 424	-4,2	-9,6	38 991	27 397	66 388	0,9	-3,2
26.64	H.v.Mörtel .....	419	-7,7	-3,5	12 220	27 453	39 673	4,8	8,6
26.65	H.v.Faserzementwaren .....	215	-18,6	-21,3	7 592	7 389	14 981	1,1	-20,3
26.66	H.v.Erzeugnissen a. Beton,Zement u.Gips ang	242	-16,3	-10,0	7 329	6 802	13 931	-0,5	9,2
26.70	Be-u.Vererb.v.Natur- steinen ang .....	719	-3,4	-10,8	18 675	11 069	29 744	0,7	-3,5
26.8	H.v.sonst.Mineral- erzeugnissen .....	1 843	-9,5	-7,6	58 947	53 503	112 450	-5,0	-2,3
26.81	H.v.Mühl-,Polier-u.ä. Steinen,Schleifwerkzeug.	618	-13,5	-15,2	20 122	17 562	37 684	-5,8	-9,1
26.82	H.v.Mineraler- zeugnissen ang .....	1 225	-7,3	-3,2	38 825	35 941	74 786	-4,6	1,5
DJ	Metallerzg.u.-bearb., H.v.Metallerzeugnissen .	78 548	-11,4	-5,3	2 641 273	1 571 341	4 212 614	-0,3	-1,2
27	Metallerzg.u.-bearbeitung.	24 301	-10,5	-5,3	934 744	483 167	1 417 911	0,9	-2,2
27.10	Erzeugung v.Roh Eisen, Stahl,Ferroleg.(EGKS) ..	7 454	-5,5	-3,4	293 154	152 595	445 749	3,3	-1,0

1) Klassifikation der Wirtschaftszweige, Ausgabe 1993 (WZ 93).

1 Betriebe  
1.2 Geleistete Arbeiterstunden sowie Brutto Lohn- und -gehaltssumme  
1.2.1 Im April 2000  
Deutschland

Nr. der Klassi- fikation 1)	Wirtschaftsgliederung	Geleistete Arbeiterstunden			Bruttolohn- und -gehaltssumme				
		Insgesamt	Veränd. zum Vor-		Lohnsumme	Gehaltssumme	Insgesamt	Veränd. zum Vor-	
			monat	jahres- monat				monat	jahres- monat
		1000 Stunden	%		1 000 DM			%	
27.2	H.v.Rohren .....	2 600	-12,2	-10,3	96 212	51 054	147 266	0,6	-7,2
27.21	H.v.Rohren u.Rohrstücken a.GußEisen .....	250	-11,7	-31,9	8 764	6 135	14 899	-1,8	-25,6
27.22	H.v.Stahlrohren u.Rohr- stücken a. Eisen u.Stahl	2 350	-12,3	-7,1	87 448	44 919	132 367	0,9	-4,6
27.3	Sonst.erste Bearb.v.Ei- sen, Stahl, H.v.Ferroleg.	2 107	-12,4	-1,8	77 971	43 907	121 878	7,9	0,7
27.31	H.v.Blankstahl .....	352	-17,6	43,1	12 106	8 068	20 174	2,5	25,1
27.32	H.v.Kaltband unter 500 mm Breite .....	856	-9,6	-3,7	34 021	19 842	53 863	6,5	0,7
27.33	H.v.Kaltprofilen .....	158	-1,3	17,0	5 291	3 352	8 643	15,6	13,0
27.34	H.v.gezogenem Draht .....	528	-15,7	-18,1	18 991	7 491	26 482	1,5	-14,9
27.35	Erste Bearb.v.Eisen u. Stahl ang, H.v.Ferroleg.	213	-13,4	-7,8	7 582	5 154	12 716	38,7	0,0
27.4	Erzeugung u.erste Bearb. v.NE-Metallen .....	5 350	-10,8	-3,8	227 752	145 949	373 701	0,1	-0,8
27.41	Erzeugung u.erste Bearb. v.Edelmetallen .....	184	-14,8	-2,1	5 210	10 799	16 009	-7,5	0,3
27.42	Erzeugung u.erste Bearb. v.Aluminium .....	2 611	-10,1	-3,4	106 493	68 025	174 518	-6,6	0,3
27.43	Erzeugung u.erste Bearb. v.Blei, Zink u.Zinn .....	439	-6,2	1,4	16 080	9 486	25 576	-0,6	0,8
27.44	Erzeugung u.erste Bearb. v.Kupfer .....	1 692	-12,9	-8,3	84 039	48 045	132 084	11,2	-2,6
27.45	Erzeugung u.erste Bearb. v.sonst.NE-Metallen ....	424	-8,6	7,9	15 930	9 584	25 514	2,8	-1,1
27.5	Gießereiindustrie .....	6 790	-13,9	-7,5	239 655	89 662	329 317	-3,6	-3,9
27.51	Eisengießerei .....	3 201	-14,6	-5,3	117 940	36 781	154 721	-4,0	-0,8
27.52	Stahlgießerei .....	638	-14,8	-15,9	23 241	14 274	37 515	-8,2	-9,9
27.53	Leichtmetallgießerei .....	2 355	-13,4	-8,8	77 914	29 020	106 934	-4,8	-7,1
27.54	Buntmetallgießerei .....	585	-11,7	-3,4	20 580	9 587	30 147	-0,6	0,3
28	H.v.Metallerzeugnissen ...	54 247	-11,8	-5,3	1 706 529	1 088 174	2 794 703	-8,9	-8,8
28.1	Stahl-u.Leichtmetallbau ..	11 691	-10,8	-5,0	335 504	246 186	581 690	-1,8	0,6
28.11	H.v.Stahl-u.Leicht- metallkonstruktionen ...	9 225	-10,8	-4,6	262 649	194 568	457 217	-1,8	0,7
28.12	H.v.Ausbauelementen a. Stahl u.Leichtmetall ...	2 686	-9,8	-6,3	72 855	51 618	124 473	-1,8	0,3
28.2	Kessel-u.Behälterbau (oh.H.v.Dampfkesseln) ..	2 101	-15,5	-11,5	73 041	53 072	126 113	-2,8	-7,3
28.21	H.v.Tanks u.Sammel- behältern .....	1 062	-12,4	-11,7	34 552	20 636	55 188	-4,2	-6,4
28.22	H.v.Zentralheizungs- Heizkörpern u.-Kesseln .	1 039	-18,5	-11,3	38 489	32 436	70 925	-1,6	-7,8
28.30	H.v.Dampfkesseln (oh. Zentralheizungskessel) .	2 328	-10,8	-18,0	89 402	75 455	164 857	-4,6	-10,8
28.40	H.v.Schmiede-, Press-, Zieh-, Stanzteilen u.ä. .	8 085	-12,9	0,8	272 618	136 912	409 530	-0,1	3,7
28.5	Oberfläch.veredlg., Wör- mebehandlg., Mechanik ang	8 438	-10,2	0,1	233 864	102 069	335 933	-0,3	4,3
28.51	Oberfläch.veredlg.u. Wärmebehandlung .....	3 953	-8,1	1,8	110 633	54 942	165 575	2,7	6,8
28.52	Mechanik ang .....	4 485	-11,1	-1,3	123 231	47 127	170 358	-3,0	2,1

1) Klassifikation der Wirtschaftszweige, Ausgabe 1993 (WZ 93).

1 Betriebe  
1.2 Geleistete Arbeiterstunden sowie Bruttolohn- und -gehaltssumme  
1.2.1 Im April 2000  
Deutschland

Nr. der Klas- sifika- tion 1)	Wirtschaftsgliederung	Geleistete Arbeiterstunden			Bruttolohn- und -gehaltssumme				
		Insgesamt	Veränd. zum Vor-		Lohnsumme	Gehaltssumme	Insgesamt	Veränd. zum Vor-	
			monet	jahres- monet				monet	jahres- monet
		1000 Stunden	%		1 000 DM			%	
28.6	H.v.Schneidw.,Werkzeug., Schlössern u.Beschlägen	9 719	-12,4	-6,0	325 706	237 721	563 427	-0,5	-0,5
28.61	H.v.Schneidwaren u. Bestecken .....	461	-16,6	-5,3	15 761	12 002	27 763	-4,0	-2,7
28.62	H.v.Werkzeugen .....	4 985	-11,4	-5,3	169 107	121 490	290 597	-0,1	-0,4
28.63	H.v.Schlössern u. Beschlägen .....	4 273	-13,2	-6,9	140 838	104 229	245 067	-0,6	-0,3
28.7	H.v.sonst.EBM-Waren .....	11 685	-12,3	-8,7	376 394	236 759	613 153	0,3	-3,3
28.71	H.v.Behältern a.Eisen u. Stahl .....	315	-13,2	8,6	10 957	6 340	17 297	2,6	25,0
28.72	H.v.Verpackungen u. Verschlüssen a.Metall ..	1 288	-12,1	-10,1	49 286	25 907	75 173	1,8	-3,1
28.73	H.v.Drahtwaren .....	1 195	-12,8	-3,3	38 033	22 813	60 846	-2,5	3,6
28.74	H.v.Schrauben,Nieten, Ketten u.Federn .....	3 694	-13,0	-10,3	122 789	66 200	188 989	1,1	-3,9
28.75	H.v.EBM-Waren ang .....	5 193	-11,6	-9,2	155 349	115 499	270 848	-0,2	-5,7
DK	Maschinenbau .....	72 404	-12,2	-6,2	2 636 510	2 912 528	5 548 038	-1,9	-1,3
29	Maschinenbau .....	72 404	-12,2	-6,2	2 636 510	2 912 528	5 548 038	-1,9	-1,3
29.1	H.v.Mesch.f.d.Erzeugung u.Nutzung v.mech.Energie	17 546	-10,4	-6,2	668 703	676 553	1 345 256	-0,2	-3,8
29.11	H.v.Verbrenn.mot.u.Turb. (oh.Straßenfahrz.u.ä.) .	2 310	-3,1	-5,5	96 923	177 350	274 273	-2,6	-8,3
29.12	H.v.Pumpen u. Kompressoren .....	4 370	-11,0	-3,9	168 170	172 009	340 179	2,0	2,2
29.13	H.v.Armaturen .....	4 191	-10,9	-8,6	148 607	170 044	318 651	-0,5	-7,0
29.14	H.v.Lagern,Getrieben, Zahnradern,Antriebselem.	6 675	-12,0	-6,5	255 003	157 150	412 153	0,1	-2,1
29.2	H.v.sonst.Maschinen f. unspezifische Verwendung	17 581	-11,8	-5,4	619 067	762 416	1 381 483	-2,1	1,3
29.21	H.v.Öfen u.Brennern .....	776	-8,2	-7,1	27 129	60 100	87 229	-2,1	12,2
29.22	H.v.Hebezeugen u. Fördermitteln .....	6 037	-11,6	-3,6	219 348	226 916	446 264	-0,8	-0,7
29.23	H.v.kälte-u.luftp techn. Erzeugn.f.gewerbli.Zwecke	3 911	-10,8	-5,1	129 724	155 484	285 208	-4,5	1,2
29.24	H.v.Maschinen f.unspezi- fische Verwendung ang ..	6 857	-13,1	-7,0	242 866	319 916	562 782	-1,9	1,4
29.3	H.v.land-u.forstw. Maschinen .....	2 235	-9,8	-11,2	79 604	54 712	134 316	0,8	-4,3
29.31	H.v.Ackerschleppern .....	521	-4,6	4,6	21 002	12 828	33 830	-1,3	22,1
29.32	H.v.sonst.land-u. forstw.Maschinen .....	1 714	-11,3	-15,1	58 602	41 884	100 486	1,5	-10,7
29.40	H.v.Werkzeugmaschinen ....	9 233	-11,3	-5,0	325 539	382 001	707 540	1,1	-0,4
29.5	H.v.Mesch.f.sonst.best. Wirtschaftszweige .....	20 529	-12,4	-5,1	744 943	856 015	1 600 958	-1,9	-0,2
29.51	H.v.Mesch.f.Metallierzeu- gung,Walzwerkseintr.usw .	680	-13,1	3,0	25 154	46 532	71 686	0,5	-3,8
29.52	H.v.Bergwerks-,Bau-u. Baustoffmaschinen .....	2 886	-11,1	-2,8	108 692	124 364	233 056	3,1	0,5
29.53	H.v.Mesch.f.Ernährungs- gewerbe u.Tabakverarb. .	1 430	-10,1	-13,0	48 725	75 736	124 461	0,1	-7,4
29.54	H.v.Mesch.f.d.Textil-, Bekleidg.-u.Ledergewerbe	2 770	-14,7	-12,3	105 914	100 046	205 980	0,4	-6,8
29.55	H.v.Mesch.f.d.Papier- gewerbe .....	916	-13,7	-12,2	38 154	51 546	89 700	2,0	-2,2

1) Klassifikation der Wirtschaftszweige, Ausgabe 1983 (WZ 93).

1 Betriebe  
1.2 Geleistete Arbeiterstunden sowie Bruttolohn- und -gehaltssumme  
1.2.1 Im April 2000  
Deutschland

Nr. der Klassi- fikation 1)	Wirtschaftsgliederung	Geleistete Arbeiterstunden			Bruttolohn- und -gehaltssumme				
		Insgesamt	Veränd. zum Vor-		Lohnsumme	Gehaltssumme	Insgesamt	Veränd. zum Vor-	
			monat	jahres- monat				monat	jahres- monat
		1000 Stunden	%		1 000 DM			%	
29.56	H.v.Masch.f.best.Wirt- schaftszweige ang .....	11 827	-12,2	-2,6	418 304	457 691	875 995	-4,5	3,0
29.60	H.v.Waffen u.Munition ....	615	-19,1	-14,8	23 167	32 670	55 837	1,3	-4,6
29.7	H.v.Haushaltsgeräten ang .	4 665	-20,1	-11,4	175 487	148 161	323 648	-13,8	-6,4
29.71	H.v.elektrischen Haushaltsgeräten .....	4 126	-20,3	-10,0	154 362	128 552	282 914	-14,9	-6,0
29.72	H.v.nichtelektrischen Heiz-,Koch-u.ä.Gerät.eng	539	-18,8	-20,5	21 125	19 609	40 734	-5,3	-8,8
DL	H.v.Büromasch.,Dv-Gerät. u.-einr.;Elektrotech.usw	56 789	-10,2	-3,2	1 871 432	3 099 278	4 970 710	0,5	1,7
30.0	H.v.Büromasch.,Dv-Gerät. u.-einr. ....	1 744	-13,8	-4,4	55 678	150 806	206 484	-0,7	-11,8
30.01	H.v.Büromaschinen .....	563	-16,7	4,5	18 429	37 926	56 355	5,5	11,5
30.02	H.v.Dv-Gerät.u.-einr. ....	1 181	-12,4	-8,2	37 249	112 880	150 129	-2,9	-18,2
31	H.v.Geräten d.Elektriz. erzg.,-verteilung u.ä. .	30 909	-10,1	-4,3	1 023 383	1 343 820	2 367 203	-0,9	0,2
31.10	H.v.Elektromotoren, Gene- ratoren, Transformatoren	6 238	-9,6	0,0	213 111	199 877	412 988	1,9	4,3
31.20	H.v.Elektriz.vertig.-u. -schalteinrichtungen ...	12 661	-8,3	-3,5	401 249	757 335	1 158 584	-1,0	-2,2
31.30	H.v.isol.Elektrokabeln, -leitungen u.-drähten ..	1 915	-11,3	-4,7	67 884	51 908	119 792	-5,2	-0,5
31.40	H.v.Akkumulatoren u. Batterien .....	583	-18,7	-11,4	22 769	17 306	40 075	-5,1	1,2
31.50	H.v.elektrischen Lampen u.Leuchten .....	2 819	-14,1	-4,4	87 760	85 847	173 607	-9,7	1,8
31.6	H.v.elekt.r.Ausrüstg.eng ..	6 633	-11,0	-8,7	230 610	231 547	462 157	2,1	2,2
31.61	H.v.elekt.r.Ausrüstg.f. Motoren u.Fahrzeuge ang	4 006	-14,4	-9,8	147 066	110 148	257 214	3,5	2,4
31.62	H.v.sonst.elekt.r. Ausrüstg.eng .....	2 627	-5,2	-6,9	83 544	121 399	204 943	0,4	2,0
32	Rundfunk-, Fernseh-u. Nachrichtentechnik .....	10 195	-8,0	4,2	353 963	779 710	1 133 673	0,2	8,3
32.10	H.v.elektronischen Bauelementen .....	4 619	-9,4	4,4	156 008	250 897	406 905	-4,6	16,9
32.20	H.v.nachrichtentechni- schen Geräten u.Einr. ..	3 571	-3,9	11,9	134 986	429 599	564 585	2,6	7,2
32.30	H.v.Rundfunk-, Fernseh-, phono-,videotechn.Gerät.	2 005	-11,8	-7,5	62 969	99 214	162 183	4,7	-5,9
33	Medizin-, Mess-, Steuer- u.Regelungstechnik, Optik	13 941	-11,4	-5,5	438 408	824 942	1 263 350	4,0	1,5
33.10	H.v.med.Geräten u.ortho- pädischen Vorrichtungen	5 941	-11,3	-7,2	176 437	214 545	390 982	-0,2	-0,8
33.20	H.v.Meß-, Kontroll-, Navig.-u.ä.Instr.u.Vorr.	5 334	-10,7	-3,1	168 271	430 429	598 700	2,4	4,5
33.30	H.v.industriellen Prozeß-Steuerungsanlg. .	461	-8,2	-6,5	14 664	46 377	61 041	10,5	-13,5
33.40	H.v.optischen u. fotografischen Geräten .	1 789	-13,6	-6,4	66 571	121 259	187 830	18,6	2,7
33.50	H.v.Uhren .....	416	-13,9	-6,1	12 485	12 332	24 797	0,3	4,2
DM	Fahrzeugbau .....	76 824	-14,2	-7,3	3 574 550	2 363 864	5 938 414	5,9	2,4
34	H.v.Kraftwagen u. Kraftwagenteilen .....	65 859	-14,2	-7,0	3 106 763	1 882 731	4 989 494	5,6	2,1

1) Klassifikation der Wirtschaftszweige, Ausgabe 1993 (WZ 93).

1 Betriebe  
1.2 Geleistete Arbeiterstunden sowie Bruttolohn- und -gehaltssumme  
1.2.1 Im April 2000  
Deutschland

Nr.der Klas- sifika- tion 1)	Wirtschaftsgliederung	Geleistete Arbeiterstunden			Bruttolohn- und -gehaltssumme					
		Insgesamt	Veränd. zum Vor-		Lohnsumme	Gehaltssumme	Insgesamt	Veränd. zum Vor-		
			monat	jahres- monat				monat	jahres- monat	
		1000 Stunden	%		1 000 DM				%	
34.10	H.v.Kraftwagen u. Kraftwagenmotoren .....	36 623	-14,5	-8,6	1 912 423	1 219 554	3 131 977	7,0	3,2	
34.20	H.v.Karosserien, Aufbauten u.Anhängern ..	3 530	-14,1	-6,6	106 573	61 480	168 053	-3,7	-6,6	
34.30	H.v.Teilen u.ä.f.Kraft- wagen u.deren Motoren ..	25 706	-13,9	-4,5	1 087 767	601 697	1 689 464	4,2	1,1	
35	Sonst.Fahrzeugbau .....	10 965	-14,2	-9,3	467 787	481 133	948 920	7,6	3,8	
35.1	Schiffbau .....	2 298	-19,0	-6,3	85 162	48 121	133 283	-3,4	-1,0	
35.11	Schiffbau (oh.Boots-u. Yachtbau) .....	2 072	-19,5	-6,1	78 648	43 904	122 552	-3,4	-1,4	
35.12	Boots- u.Yachtbau .....	226	-14,4	-8,1	6 514	4 217	10 731	-3,4	3,2	
35.20	Schienenfahrzeugbau .....	3 698	-17,0	-18,6	156 022	96 882	252 904	4,2	-1,9	
35.30	Luft-u.Raumfahrzeugbau ...	3 800	-8,5	-2,4	189 139	318 026	507 165	14,2	8,9	
35.4	H.v.Krafträdern,Fahrrä- dern u.Behindertenfahrz.	965	-10,1	-1,7	30 073	14 874	44 947	-2,5	-2,0	
35.41	H.v.Krafträdern .....	234	-21,5	-8,6	10 352	4 737	15 089	-0,1	-7,7	
35.42	H.v.Fahrrädern .....	591	-4,4	0,7	15 438	5 795	21 233	-3,5	-3,0	
35.43	H.v.Behinderten- fahrzeugen .....	140	-10,8	0,7	4 283	4 342	8 625	-3,9	13,0	
35.50	Fahrzeugbau ang .....	204	-5,1	-4,7	7 391	3 230	10 621	-1,6	2,9	
DN	H.v.Möbeln,Schmuck,Mu- sikinstr.usw,Recycling .	20 055	-14,1	-8,7	581 011	396 007	977 018	-3,6	-0,8	
36	H.v.Möbeln,Schmuck, Musikinstr.,Sportger.usw	19 176	-14,4	-9,4	559 437	384 463	943 900	-3,7	-1,2	
36.1	H.v.Möbeln .....	14 482	-14,9	-9,0	433 572	263 771	697 343	-4,5	-3,1	
36.11	H.v.Sitzmöbeln .....	4 224	-14,9	-9,2	122 335	75 610	197 945	-4,0	-0,8	
36.12	H.v.Büro-u.Ladenmöbeln ...	1 967	-15,9	-9,9	59 955	42 790	102 745	-5,0	-2,2	
36.13	H.v.Küchenmöbeln .....	1 805	-13,7	-9,2	59 411	44 730	104 141	-5,5	-4,7	
36.14	H.v.sonst.Möbeln .....	5 944	-14,9	-8,4	178 881	94 774	273 655	-3,7	-4,1	
36.15	H.v.Matratzen .....	542	-15,8	-8,5	12 990	5 867	18 857	-11,4	-6,9	
36.2	H.v.Schmuck u.ä. Erzeugnissen .....	560	-9,7	-1,6	15 233	13 931	29 164	-1,5	1,6	
36.21	Prägen v.Münzen u. Medaillen .....	26	-	136,4	770	211	981	-0,3	93,5	
36.22	H.v.Schmuck,Gold-u. Silberschmiedewaren ....	534	-10,1	-4,3	14 463	13 720	28 183	-1,6	-0,1	
36.30	H.v.Musikinstrumenten ....	447	-14,7	-8,8	12 721	6 368	19 089	-3,3	-1,3	
36.40	H.v.Sportgeräten .....	400	-11,7	-8,7	11 508	7 151	18 659	-1,8	-5,3	
36.50	H.v.Spielwaren .....	986	-11,2	-12,0	26 781	23 982	50 763	-1,4	0,8	
36.6	H.v.sonst.Erzeugnissen ...	2 301	-13,7	-12,5	59 622	69 260	128 882	-1,2	8,5	
36.61	H.v.Phantasieschmuck .....	89	-11,0	-12,8	1 968	1 671	3 639	-3,2	-12,3	
36.62	H.v.Besen u.Bürsten .....	474	-14,3	-12,4	11 819	7 212	19 031	-4,5	-6,0	
36.63	H.v.Erzeugnissen ang .....	1 738	-13,7	-12,6	45 835	60 377	106 212	-0,5	12,5	
37	Recycling .....	879	-7,8	8,8	21 574	11 544	33 118	0,8	16,9	
37.10	Recycling v.Schrott .....	367	-7,1	4,0	9 648	6 633	16 281	3,4	9,6	
37.20	Recycling v.nichtmetall. Altmet.u.Reststoffen ...	512	-8,2	12,5	11 926	4 911	16 837	-1,3	24,9	

1) Klassifikation der Wirtschaftszweige, Ausgabe 1993 (WZ 93).

1 Betriebe  
1.2 Geleistete Arbeiterstunden sowie Bruttolohn- und -gehaltssumme  
1.2.2 Januar - April 2000

Deutschland

Land Hauptgruppen	Geleistete Arbeiterstunden		Bruttolohn- und -gehaltssumme			
	Insgesamt	Veränderung zum Vorjahreszeitraum	Lohnsumme	Gehaltssumme	Insgesamt	Veränderung zum Vorjahreszeitraum
	1000 Stunden	%	1 000 DM			
						%
Baden-Württemberg .....	390 430	0,4	13 600 164	14 273 129	27 873 293	2,2
Bayern .....	376 556	0,1	12 302 325	14 117 591	26 419 916	4,8
Berlin .....	31 703	-5,7	1 095 481	1 525 565	2 621 046	-2,1
Brandenburg .....	34 400	1,6	835 268	625 002	1 460 270	1,9
Bremen .....	22 143	-2,6	810 365	719 409	1 529 774	-0,1
Hamburg .....	23 438	-0,3	893 865	1 773 994	2 667 859	-0,9
Hessen .....	141 712	-1,9	4 820 438	5 586 889	10 407 327	0,9
Mecklenburg-Vorpommern .....	18 656	6,8	409 779	267 180	676 959	5,7
Niedersachsen .....	201 010	-1,7	6 696 407	4 827 797	11 524 204	1,0
Nordrhein-Westfalen .....	501 833	-1,3	16 969 215	15 266 351	32 235 566	1,1
Rheinland-Pfalz .....	109 486	-1,8	3 367 169	3 031 038	6 398 208	0,8
Saarland .....	41 674	-1,3	1 453 971	670 802	2 124 773	0,2
Sachsen .....	86 190	2,0	1 891 423	1 276 246	3 167 669	3,7
Sachsen-Anhalt .....	41 267	3,8	941 773	596 140	1 537 913	2,9
Schleswig-Holstein .....	46 516	0,8	1 484 534	1 461 800	2 946 334	4,6
Thüringen .....	53 182	6,3	1 118 393	686 366	1 804 759	8,7
Deutschland .....	2 114 195	-0,3	68 690 570	66 705 300	135 395 870	2,1
Früheres Bundesgebiet .....	1 875 070	-0,8	63 342 023	63 022 160	126 364 183	2,0
Neue Länder und Berlin-Ost .....	239 125	3,4	5 348 547	3 683 140	9 031 687	4,2
Vorleistungsgüterproduzenten						
Deutschland .....	1 013 636	0,2	32 862 994	26 575 371	59 438 365	2,5
Früheres Bundesgebiet .....	902 064	-0,4	30 339 631	25 059 662	55 399 293	2,4
Neue Länder und Berlin-Ost .....	111 572	4,8	2 523 363	1 515 709	4 039 072	4,1
Investitionsgüterproduzenten						
Deutschland .....	691 360	-0,3	24 773 688	25 911 434	50 685 122	1,6
Früheres Bundesgebiet .....	619 792	-0,5	22 979 366	24 646 283	47 625 649	1,5
Neue Länder und Berlin-Ost .....	71 568	1,4	1 794 322	1 265 151	3 059 473	3,4
Gebrauchsgüterproduzenten						
Deutschland .....	102 031	-2,1	3 052 868	2 531 240	5 584 106	-1,1
Früheres Bundesgebiet .....	91 855	-2,7	2 850 963	2 397 906	5 248 869	-1,4
Neue Länder und Berlin-Ost .....	10 176	3,9	201 903	133 334	335 237	4,5
Verbrauchsgüterproduzenten						
Deutschland .....	307 168	-1,5	8 001 022	11 687 255	19 688 277	3,4
Früheres Bundesgebiet .....	261 359	-2,3	7 172 063	10 918 309	18 090 372	3,2
Neue Länder und Berlin-Ost .....	45 809	3,5	828 959	768 946	1 597 905	5,8



1 Betriebe  
1.2 Geleistete Arbeiterstunden sowie Bruttolohn- und -gehaltssumme  
1.2.2 Januar - April 2000

Deutschland

Nr. der Klassifikation 1)	Wirtschaftsgliederung	Geleistete Arbeiterstunden		Bruttolohn- und -gehaltssumme			
		Insgesamt	Veränderung zum Vorjahreszeitraum	Lohnsumme	Gehaltssumme	Insgesamt	Veränderung zum Vorjahreszeitraum
		1000 Stunden	%	1 000 DM			%
C	Bergbau u. Gew. v. Steinen u. Erden .....	41 606	-9,0	1 566 092	966 419	2 532 511	-5,3
CA	Kohlenbergbau, Torfgew., Gew. v. Erdöl u. Erdgas usw.	29 989	-11,8	1 230 432	781 237	2 011 669	-6,8
10	Kohlenbergbau, Torfgewinnung .....	29 058	-11,8	1 190 310	650 056	1 840 366	-7,1
10.10	Steinkohlenbergbau u. -brikettherstellung ....	21 012	-12,4	903 189	465 701	1 368 890	-4,2
10.20	Braunkohlenbergbau u. -brikettherstellung ....	7 220	-10,7	267 641	174 870	442 511	-15,9
10.30	Torfgewinnung u. -veredlung .....	826	-4,1	19 480	9 485	28 965	6,3
11	Gew. v. Erdöl u. Erdgas Erbrg. verb. Dienstleistg.	931	-12,5	40 122	131 181	171 303	-2,8
11.10	Gew. v. Erdöl u. Erdgas .....	.	.	.	.	.	.
11.20	Erbrg. v. Dienstleistg. bei d. Gew. v. Erdöl u. Erdgas ..	.	.	.	.	.	.
12.00	Bergbau a. Uran- u. Thoriumerze .....	-	X	-	-	-	X
CB	Erzbergbau, Gew. v. Steinen u. Erden, sonst. Bergbau ..	11 617	-0,8	335 660	185 182	520 842	0,9
13	Erzbergbau .....	-	X	-	-	-	X
13.10	Eisenerzbergbau .....	-	X	-	-	-	X
13.20	NE-Metallerzbergbau (oh. Uran- u. Thoriumerze)	-	X	-	-	-	X
14	Gew. v. Steinen u. Erden, sonst. Bergbau .....	11 617	-0,8	335 660	185 182	520 842	0,9
14.1	Gew. v. Natursteinen .....	676	-12,8	21 168	9 617	30 783	-8,9
14.11	Gew. v. Naturwerksteinen u. Natursteinen ang .....	.	.	.	.	.	.
14.12	Gew. v. Kalk, Dolom., Gips- u. Anhydritstein, Kreide ..	531	-12,7	17 187	7 793	24 980	-8,6
14.13	Gew. v. Schiefer .....	.	.	.	.	.	.
14.2	Gew. v. Kies, Sand, Ton u. Kaolin .....	9 744	0,5	272 431	148 552	420 983	1,7
14.21	Gew. v. Kies u. Sand .....	8 846	0,7	246 203	132 856	379 059	1,8
14.22	Gew. v. Ton u. Kaolin .....	898	-2,0	26 228	15 696	41 924	1,7
14.30	Bergbau a. chemische u. Düngemittelminerale ..	163	-13,3	5 122	2 889	8 011	-11,7
14.40	Gew. v. Salz .....	811	-3,0	31 366	19 639	51 005	1,5
14.50	Gew. v. Steinen u. Erden ang, sonst. Bergbau .....	223	2,8	5 575	4 485	10 060	5,6
D	Verarbeitendes Gewerbe ...	2 072 589	-0,2	67 124 478	65 738 881	132 863 359	2,3
DA	Ernährungsgewerbe u. Tabakverarbeitung .....	195 177	1,2	4 770 511	3 898 627	8 669 138	2,9
15	Ernährungsgewerbe .....	191 858	1,2	4 634 637	3 682 289	8 316 926	2,8
15.1	Schlachten u. Fleischverarbeitung .....	44 644	4,5	963 815	510 284	1 474 099	5,6
15.11	Schlachten (oh. Schlachten v. Geflügel) .....	7 980	9,5	188 400	84 707	273 107	9,4
15.12	Schlachten v. Geflügel ....	3 738	2,3	74 001	22 522	96 523	3,7
15.13	Fleischverarbeitung .....	32 946	3,6	701 414	403 055	1 104 469	4,8

1) Klassifikation der Wirtschaftszweige, Ausgabe 1993 (WZ 93).

1 Betriebe  
1.2 Geleistete Arbeiterstunden sowie Bruttolohn- und -gehaltssumme  
1.2.2 Januar - April 2000  
Deutschland

Nr. der Klassi- fikation 1)	Wirtschaftsgliederung	Geleistete Arbeiterstunden		Bruttolohn- und -gehaltssumme			
		Insgesamt	Veränderung zum Vorjahreszeitraum	Lohnsumme	Gehaltssumme	Insgesamt	Veränderung zum Vorjahreszeitraum
		1000 Stunden	%	1 000 DM			%
15.20	Fischverarbeitung .....	4 607	0,4	95 402	53 971	149 373	4,2
15.3	Obst-u. Gemüsever- arbeitung .....	10 931	3,8	259 236	172 087	431 323	4,3
15.31	Verarb.v. Kartoffeln .....	2 680	4,3	59 741	27 271	87 012	5,5
15.32	H.v. Frucht-u. Gemüse- säften .....	2 670	7,7	68 474	51 834	120 308	6,5
15.33	Verarb.v. Obst u. Gemüse ang .....	5 581	1,7	131 021	92 982	224 003	2,7
15.4	H.v. pflanzlichen u. tierischen Ölen u. Fetten	1 576	-5,1	54 190	68 669	122 859	-0,2
15.41	H.v. rohen Ölen u. Fetten ..	382	-2,8	13 381	10 840	24 221	-6,9
15.42	H.v. raffinierten Ölen u. Fetten .....	335	11,7	12 213	11 943	24 156	19,7
15.43	H.v. Margarine u. ä. Nahrungsfetten .....	859	-11,3	28 596	45 886	74 482	-3,2
15.5	Milchverarbeitung .....	15 893	-3,4	460 733	306 066	766 799	-0,6
15.51	Milchverarbeitung (oh. H.v. Speiseeis) .....	14 368	-2,9	417 936	273 271	691 207	-0,1
15.52	H.v. Speiseeis .....	1 525	-8,4	42 797	32 795	75 592	-4,5
15.6	Mehl-u. Schäl- u. H.v. Stärke u. Stärkeerzeugn.	3 994	11,0	109 369	93 587	202 956	9,6
15.61	Mehl-u. Schäl- u. H.v. Stärke u. Stärkeerzeugn.	3 042	16,0	77 629	65 177	142 806	13,6
15.62	H.v. Stärke u. Stärke- erzeugnissen .....	952	-2,3	31 740	28 410	60 150	1,1
15.7	H.v. Futtermitteln .....	3 762	4,4	94 304	175 845	270 149	4,8
15.71	H.v. Futtermitteln f. Nutztiere .....	2 701	3,1	63 625	65 297	128 922	2,8
15.72	H.v. Futtermitteln f. sonst. Tiere .....	1 061	8,0	30 679	110 548	141 227	6,7
15.8	Sonst. Ernährungsgewerbe (oh. Getränkeherstellung)	82 588	0,9	1 886 372	1 540 753	3 427 125	2,2
15.81	H.v. Backwaren (oh. Dauer- backwaren) .....	48 901	1,5	993 045	686 626	1 679 671	2,8
15.82	H.v. Dauerbackwaren .....	7 870	4,3	178 068	77 664	255 732	2,1
15.83	Zuckerindustrie .....	2 172	3,6	85 064	58 576	143 640	14,4
15.84	H.v. Süßwaren (oh. Dauer- backwaren) .....	11 480	-0,2	283 812	201 321	485 133	0,4
15.85	H.v. Teigwaren .....	1 009	-4,3	23 639	17 918	41 557	0,5
15.86	Verarb.v. Kaffee u. Tee, H.v. Kaffee-Ersatz .....	2 289	1,8	75 028	58 209	133 237	4,4
15.87	H.v. Würzen u. Soßen .....	3 744	-6,3	111 559	207 965	319 524	-4,4
15.88	H.v. homogenisierten u. diätetischen Nahrungsm.	1 187	-1,4	33 926	35 762	69 688	6,3
15.89	H.v. sonst. Nahrungsmit- teln (oh. Getränke) .....	3 956	-1,5	102 231	196 712	298 943	2,5
15.9	Getränkeherstellung .....	23 663	-2,6	711 216	761 027	1 472 243	1,6
15.91	H.v. Spirituosen .....	1 107	-9,2	24 010	60 043	84 053	-7,7
15.92	Alkoholbrennerei .....	79	-14,1	2 183	2 128	4 311	-6,0
15.93	H.v. Wein a. frischen Trauben .....	639	-8,3	15 361	25 197	40 558	-1,7
15.94	H.v. Apfelwein u. sonst. Fruchtwinen .....	.	.	.	.	.	.

1) Klassifikation der Wirtschaftszweige, Ausgabe 1993 (WZ 93).

1 Betriebe  
1.2 Geleistete Arbeiterstunden sowie Bruttolohn- und -gehaltssumme  
1.2.2 Januar - April 2000  
Deutschland

Nr. der Klas- sifika- tion 1)	Wirtschaftsgliederung	Geleistete Arbeiterstunden		Bruttolohn- und -gehaltssumme			
		Insgesamt	Veränderung zum Vorjahreszeitraum	Lohnsumme	Gehaltssumme	Insgesamt	Veränderung zum Vorjahreszeitraum
		1000 Stunden	%	1 000 DM			%
15.95	H.v.Wermutwein u.sonst. aromatisierten Weinen ..	.	.	.	.	.	.
15.96	H.v.Bier .....	11 766	-6,4	384 399	425 980	810 379	-2,4
15.97	H.v.Malz .....	299	-2,6	9 107	9 717	18 824	5,1
15.98	Mineralbrunnen,H.v. Erfrischungsgetränken ..	9 540	4,0	270 462	233 413	503 875	11,2
16.00	Tabakverarbeitung .....	3 519	0,7	136 874	216 338	352 212	6,8
08	Textil-u.Bekleidungs- gewerbe .....	64 482	-6,0	1 495 120	1 388 639	2 883 759	-1,1
17	Textilgewerbe .....	45 402	-2,5	1 079 634	814 660	1 894 294	0,8
17.1	Spinnstoffaufbereitung u.Spinnerei .....	5 964	2,5	145 653	83 470	229 123	5,4
17.11	Baumwollaufbereitung u. -spinnerei .....	3 679	7,7	90 011	38 520	128 531	9,1
17.12	Wollaufbereitung u. Streichgarnspinnerei ...	140	-6,7	2 587	987	3 574	-1,0
17.13	Wollaufbereitung u. Kammgarnspinnerei .....	1 063	-8,2	23 512	15 318	38 830	-9,6
17.14	Flachsaufbereitung u. -spinnerei .....	.	.	.	.	.	.
17.15	Zwirnen u.Texturieren v. Filamentgarnen usw. ....	252	17,2	5 918	3 520	9 438	21,3
17.16	Nähgarnfertigung .....	598	-8,3	17 872	23 359	41 231	9,2
17.17	Sonst.Spinnstoffaufbe- reitung u.Spinnerei ....	.	.	.	.	.	.
17.2	Weberei .....	8 463	-7,6	208 952	186 977	374 929	-4,6
17.21	Baumwollweberei .....	5 100	-11,5	126 164	94 403	220 567	-7,7
17.22	Streichgarnweberei .....	134	-16,3	2 475	1 120	3 595	-13,3
17.23	Kammgarnweberei .....	1 228	-8,6	29 834	22 046	51 880	-10,3
17.24	Seiden-u.Filamentgarn- weberei .....	1 592	16,0	39 656	37 962	77 617	13,0
17.25	Sonst.Weberei .....	409	-20,7	10 824	10 446	21 270	-8,7
17.30	Textilveredlung .....	5 709	-3,4	136 493	99 403	235 896	-5,2
17.40	H.v.konfektion.Textil- waren (oh.Bekleidung) ..	7 129	-1,3	149 676	106 145	255 821	2,8
17.5	Sonst.Textilgewerbe (oh.H.v.Maschenware) ...	11 951	0,6	309 600	252 487	562 087	5,8
17.51	H.v.Teppichen .....	3 129	-1,5	82 962	68 670	149 632	-0,7
17.52	H.v.Seilerwaren .....	369	-15,0	7 862	4 113	11 975	-19,1
17.53	H.v.Vliesstoff,Erzeugn. daraus (oh.Bekleidung) .	2 461	5,9	75 146	56 100	131 246	17,2
17.54	Textilgewerbe ang .....	5 992	0,8	143 630	125 614	269 244	6,1
17.60	H.v.gewirkten u. gestrickten Stoff .....	1 908	-0,8	40 970	30 472	71 442	0,1
17.7	H.v.gewirkten u.ge- strickten Fertigerzeugn.	4 278	-7,7	88 290	76 696	164 986	-2,0
17.71	H.v.Strumpfwaren .....	2 186	-4,8	45 984	43 558	89 542	5,5
17.72	H.v.Pullovern,Strick- jacken u.ä. ....	2 092	-10,5	42 306	33 138	75 444	-8,6

1) Klassifikation der Wirtschaftszweige, Ausgabe 1993 (WZ 93).

1 Betriebe  
1.2 Geleistete Arbeiterstunden sowie Bruttolohn- und -gehaltssumme  
1.2.2 Januar - April 2000  
Deutschland

Nr. der Klassifikation 1)	Wirtschaftsgliederung	Geleistete Arbeiterstunden		Bruttolohn- und -gehaltssumme			
		Insgesamt	Veränderung zum Vorjahreszeitraum	Lohnsumme	Gehaltssumme	Insgesamt	Veränderung zum Vorjahreszeitraum
		1000 Stunden	%	1 000 DM			%
18	Bekleidungsgewerbe .....	19 080	-13,4	415 486	573 979	989 465	-4,5
18.10	H.v.Lederbekleidung .....	129	-22,8	1 866	1 792	3 658	-34,1
18.2	H.v.Bekleidung (oh. Lederbekleidung) .....	18 856	-13,2	411 371	569 876	981 247	-4,2
18.21	H.v.Arbeits-u.Berufs- bekleidung .....	815	-6,5	15 398	17 493	32 891	-4,8
18.22	H.v.Oberbekleidg.(oh.Ar- beits-u.Berufsbekleidg.)	10 706	-12,1	234 740	395 468	630 208	-1,8
18.23	H.v.Wäsche .....	5 562	-14,0	123 727	118 778	242 505	-6,8
18.24	H.v.sonst.Bekleidg.u. Bekleidungszubehör .....	1 773	-19,6	37 506	38 137	75 643	-13,9
18.30	Zurichtung u.Färben v. Fellen,H.v.Pelzwaren ...	95	-32,6	2 249	2 311	4 560	-24,5
DC	Ledergewerbe .....	9 153	-6,6	203 817	196 913	399 730	-3,4
19	Ledergewerbe .....	9 153	-6,6	203 817	196 913	399 730	-3,4
19.10	Ledererzeugung .....	1 310	-0,2	34 787	14 950	49 737	4,8
19.20	Lederverarb.(oh.H.v.Le- derbekleidung u.Schuhen)	1 947	-0,6	37 666	36 021	73 687	0,6
19.30	H.v.Schuhen .....	5 896	-9,7	131 364	144 942	276 306	-5,8
DO	Holzwgewerbe (oh.H.v. Möbeln) .....	47 464	-0,4	1 291 814	637 591	1 929 405	1,9
20	Holzwgewerbe (oh.H.v. Möbeln) .....	47 464	-0,4	1 291 814	637 591	1 929 405	1,9
20.10	Säge-,Möbel-u.Holz- imprägnierwerke .....	10 195	0,0	252 080	101 206	353 286	0,8
20.20	Furnier-,Sperrh.-,Holz- faserpl.-u.-spanpl.Werke	8 517	-1,3	263 329	128 353	391 682	4,1
20.30	H.v.Konstr.-,Fertigb.t., Ausbauelement.u.s.a.Holz	21 601	-0,9	600 163	328 388	928 551	0,7
20.40	H.v.Verpackungsmitteln u.Lagerbehältern a.Holz	2 333	0,9	57 422	21 914	79 336	3,1
20.5	H.v.Holzwaren eng,Kork-, Flecht-u.Korbwaren .....	4 808	2,0	118 820	57 730	176 550	5,7
20.51	H.v.Holzwaren eng, Veredlg.v.Holzwaren ....	4 740	2,7	117 353	55 477	172 830	6,3
20.52	H.v.Kork-,Flecht-u. Korbwaren .....	68	-30,6	1 467	2 253	3 720	-13,8
DE	Papier-,Verlags-u. Druckgewerbe .....	114 134	0,5	3 898 935	4 961 223	8 860 158	5,9
21	Papiergewerbe .....	54 981	0,4	1 772 320	1 147 419	2 919 739	4,7
21.1	H.v.Holzstoff,Zellstoff, Papier,Karton u.Pappe ..	19 037	3,1	688 212	396 343	1 084 555	8,5
21.11	H.v.Holzstoff u. Zellstoff .....	630	14,3	17 014	9 763	26 777	12,7
21.12	H.v.Papier,Karton u. Pappe .....	18 407	2,7	671 198	386 580	1 057 778	8,4
21.2	Papier-,Karton-u.Pappe- verarbeitung .....	35 944	-0,9	1 084 108	751 076	1 835 184	2,6
21.21	H.v.Wellpapier u.-pappe, Verpackungsmitteln .....	19 843	1,3	586 914	361 357	948 271	4,3
21.22	H.v.Haushalts-u.Hygiene- art.a.Zellstoff u.Papier	6 507	-1,4	221 026	148 855	369 881	6,0
21.23	H.v.Schreibwaren,Büro- bedarf a.Papier u.Pappe	3 987	-5,9	104 710	96 420	201 130	-5,7

1) Klassifikation der Wirtschaftszweige, Ausgabe 1993 (WZ 93).

1 Betriebe  
1.2 Geleistete Arbeiterstunden sowie Brutto- und -gehaltssumme  
1.2.2 Januar - April 2000  
Deutschland

Nr. der Klas- sifikation 1)	Wirtschaftsgliederung	Geleistete Arbeiterstunden		Brutto- und -gehaltssumme			
		Insgesamt	Veränderung zum Vorjahreszeitraum	Lohnsumme	Gehaltssumme	Insgesamt	Veränderung zum Vorjahreszeitraum
		1000 Stunden	%	1 000 DM			%
21.24	H.v.Tapeten .....	1 055	5,4	32 606	18 699	51 305	7,2
21.25	H.v.sonst.Waren aus Papier, Karton u. Pappe ..	4 572	-6,3	138 852	125 745	264 597	-1,7
22	Verlags-, Druckgewerbe, Vervielfältigung .....	59 153	0,6	2 126 615	3 813 804	5 940 419	6,5
22.1	Verlagsgewerbe .....	9 324	-0,5	383 783	2 638 463	3 022 246	7,9
22.11	Buchverlag u. Musikverlag .	1 001	0,4	30 196	530 269	560 465	12,6
22.12	Zeitungsverlag .....	6 803	0,5	312 641	1 363 468	1 676 109	6,6
22.13	Zeitschriftenverlag .....	728	-22,9	21 928	709 426	731 354	6,3
22.14	Verlag v. bespielten Tonträgern .....	199	.	4 155	13 594	17 749	69,8
22.15	Sonst. Verlagsgewerbe .....	593	.	14 863	21 706	36 569	11,3
22.2	Druckgewerbe .....	47 932	0,9	1 688 830	1 117 541	2 806 371	5,0
22.21	Zeitungsdruckerei .....	3 564	3,6	173 112	60 359	233 471	4,9
22.22	Druckerei (oh. Zeitungs- druckerei) .....	37 676	-1,1	1 332 283	860 425	2 192 708	4,6
22.23	Druckweiterverarbeitung ..	4 334	18,3	111 723	51 864	163 587	16,7
22.24	Satzherstellung u. Reproduktion .....	1 772	1,4	58 535	118 477	177 012	2,9
22.25	Sonst. Druckgewerbe .....	586	1,2	13 177	26 416	39 593	-6,9
22.3	Vervielf. v. bsp. Ton-, Bild- u. Datenträgern ....	1 897	-0,5	54 002	57 800	111 802	6,1
22.31	Vervielfältigung v. bespielten Tonträgern ..	1 290	-22,2	37 358	34 600	71 958	-19,0
22.32	Vervielfältigung v. bespielten Bildträgern .	217	36,5	5 943	6 816	12 759	68,8
22.33	Vervielfältigung v. bespielten Datenträgern	390	338,2	10 701	16 384	27 085	203,5
06	Kokerei, Mineralölverar- beitung, H.v. Bruttostoffen	5 504	6,2	222 112	438 748	660 860	3,7
23	Kokerei, Mineralölverar- beitung, H.v. Bruttostoffen	5 504	6,2	222 112	438 748	660 860	3,7
23.10	Kokerei .....	515	-33,0	21 049	7 743	28 792	-26,7
23.20	Mineralölverarbeitung ....	4 817	13,8	194 442	410 043	604 485	6,0
23.30	H.u. Verarb. v. Spalt- u. Bruttostoffen .....	172	-6,5	6 621	20 962	27 583	-0,2
06	Chemische Industrie .....	116 602	-1,5	4 335 263	8 185 692	12 520 955	4,2
24	Chemische Industrie .....	116 602	-1,5	4 335 263	8 185 692	12 520 955	4,2
24.1	H.v. chemischen Grund- stoffen .....	49 339	-2,9	2 064 302	2 857 843	4 912 145	3,7
24.11	H.v. Industriegasen .....	828	2,0	28 382	96 130	124 512	11,0
24.12	H.v. Farbstoffen u. Pigmenten .....	3 087	10,4	121 123	137 059	258 182	7,4
24.13	H.v. sonst. anorganischen Grundstoffen u. Chemik. .	5 204	-17,5	191 759	293 242	485 001	-16,2
24.14	H.v. sonst. organischen Grundstoffen u. Chemik. .	10 697	0,9	482 873	595 766	1 078 639	7,4
24.15	H.v. Düngemitteln u. Stickstoffverbindungen .	3 742	-0,5	121 915	83 367	205 282	-4,7
24.16	H.v. Kunststoff in Pri- märformen .....	25 515	-2,9	1 098 714	1 641 738	2 740 452	6,7

1) Klassifikation der Wirtschaftszweige, Ausgabe 1993 (WZ 93).

1 Betriebe  
1.2 Geleistete Arbeiterstunden sowie Bruttolohn- und -gehaltssumme  
1.2.2 Januar - April 2000  
Deutschland

Nr. der Klassifikation 1)	Wirtschaftsgliederung	Geleistete Arbeiterstunden		Bruttolohn- und -gehaltssumme			
		Insgesamt	Veränderung zum Vorjahreszeitraum	Lohnsumme	Gehaltssumme	Insgesamt	Veränderung zum Vorjahreszeitraum
		1000 Stunden	%	1 000 DM			%
24.17	H.v. synthetischem Kautschuk in Primärformen ..	266	10,4	9 536	10 541	20 077	11,2
24.20	H.v. Schädlingsbekämpfung-u. Pflanzenschutzm.	780	-2,1	27 542	98 856	126 398	9,0
24.30	H.v. Anstrichmitteln, Druckfarben u. Kitten ...	10 990	6,7	337 192	667 603	1 004 795	8,7
24.4	H.v. pharmazeut. Erzeugn. ..	22 005	-2,9	863 833	2 865 415	3 729 248	7,9
24.41	H.v. pharmazeut. Grundstoffen .....	1 127	60,8	42 534	74 848	117 382	102,2
24.42	H.v. pharmazeut. Spezialitäten u. sonst. Erzeugn. .	20 878	-5,0	821 299	2 790 567	3 611 866	6,3
24.5	H.v. Seifen, Wasch-, Reinigungs-u. Körperpflegem. .	12 164	0,4	348 847	787 475	1 136 322	-2,9
24.51	H.v. Seifen, Wasch-, Reinigungs-u. Poliermitteln ..	5 993	-3,2	184 060	419 608	603 668	-5,3
24.52	H.v. Duft- u. Körperpflegemitteln .....	6 171	4,2	164 787	367 867	532 654	0,0
24.6	H.v. sonst. chemischen Erzeugnissen .....	13 843	1,3	460 564	786 957	1 247 521	1,5
24.61	H.v. pyrotechnischen Erzeugnissen .....	1 216	14,6	33 263	27 948	61 211	8,9
24.62	H.v. Klebstoffen u. Gelatine .....	1 417	-7,0	46 313	77 108	123 421	-6,5
24.63	H.v. etherischen Ölen .....	594	3,5	18 939	54 274	73 213	4,9
24.64	H.v. fotochemischen Erzeugnissen .....	1 601	-4,5	62 389	112 141	174 530	-16,4
24.65	H.v. unbespielten Ton-, Bild- u. Datenträgern ....	797	5,3	27 672	29 854	57 526	6,7
24.66	H.v. chemischen Erzeugnissen ang .....	8 218	1,8	271 988	485 632	757 620	7,0
24.70	H.v. Chemiefasern .....	7 481	-7,4	242 983	121 543	364 526	-6,7
04	H.v. Gummi- u. Kunststoffwaren .....	140 662	1,3	4 008 573	2 580 973	6 589 546	3,1
26	H.v. Gummi- u. Kunststoffwaren .....	140 662	1,3	4 008 573	2 580 973	6 589 546	3,1
25.1	H.v. Gummiwaren .....	30 055	-0,8	966 825	575 243	1 542 068	0,4
25.11	H.v. Bereifungen .....	8 841	-0,5	327 903	179 057	506 960	0,7
25.12	Runderneuerung v. Bereifungen .....	578	-1,0	15 573	7 072	22 645	-2,9
25.13	H.v. sonst. Gummiwaren .....	20 636	-1,0	623 349	389 114	1 012 463	0,4
26.2	H.v. Kunststoffwaren .....	110 607	1,9	3 041 748	2 005 730	5 047 478	3,9
26.21	H.v. Platten, Folien usw. s. Kunststoff .....	29 349	2,9	881 239	587 492	1 468 731	4,1
26.22	H.v. Verpackungsmitteln s. Kunststoff .....	14 924	2,1	403 792	211 718	615 510	4,6
26.23	H.v. Baubedarfsartikeln s. Kunststoff .....	15 503	-2,7	422 144	335 617	757 761	0,5
26.24	H.v. sonst. Kunststoffwaren .....	50 831	2,7	1 334 573	870 903	2 205 476	4,8
01	Glasgewerbe, Keramik, Verarb. v. Steinen u. Erden	93 460	-0,1	2 726 341	1 888 634	4 614 975	2,2
26	Glasgewerbe, Keramik, Verarb. v. Steinen u. Erden	93 460	-0,1	2 726 341	1 888 634	4 614 975	2,2
26.1	H.u. Verarb. v. Glas .....	25 851	2,9	769 054	439 087	1 208 141	4,2

1) Klassifikation der Wirtschaftszweige, Ausgabe 1993 (WZ 93).

1 Betriebe  
1.2 Geleistete Arbeiterstunden sowie Bruttolohn- und -gehaltssumme  
1.2.2 Januar - April 2000  
Deutschland

Nr. der Klas- sifika- tion 1)	Wirtschaftsgliederung	Geleistete Arbeiterstunden		Bruttolohn- und -gehaltssumme			
		Insgesamt	Veränderung zum Vorjahreszeitraum	Lohnsumme	Gehaltssumme	Insgesamt	Veränderung zum Vorjahreszeitraum
		1000 Stunden	%	1 000 DM			%
26.11	H.v.Flechglas .....	1 385	1,8	43 682	28 475	72 157	2,3
26.12	Veredlg.u.Verarb.v. Flechglas .....	9 251	3,1	260 053	133 712	393 765	6,6
26.13	H.v.Mohlglas .....	8 317	-0,7	245 797	112 563	358 360	0,2
26.14	H.v.Glasfaser .....	1 652	9,8	55 559	40 423	95 982	4,0
26.15	H., Veredlg. u. Verarb. v. sonst. Glas, techn. Glasw.	5 246	7,0	163 963	123 914	287 877	6,9
26.2	Keramik (oh. Ziegelei u. Baukeramik) .....	13 858	-1,9	372 203	244 540	616 743	1,2
26.21	H.v.keramischen Haus- haltsw.u.Ziergegenst. ...	5 830	-6,9	141 161	65 475	206 636	-6,3
26.22	H.v.Sanitärkeramik .....	1 392	8,2	39 304	32 069	71 393	6,9
26.23	H.v.Isolatoren u. Isolierteilen s.Keramik	1 544	-12,1	42 790	30 356	73 146	2,1
26.24	H.v.keramischen Erzeugn. f.sonst.techn.Zwecke ...	990	17,6	30 227	34 817	65 044	28,4
26.25	H.v.keramischen Erzeugnissen ang .....	1 239	13,9	32 258	17 850	50 108	21,1
26.26	H.v.feuerfesten keramischen Werkstoffen	2 863	-0,9	86 463	63 953	150 416	-6,4
26.30	H.v.keramischen Wand-u. Bodenfliesen u.-platten	2 308	-7,2	60 806	32 041	92 847	-6,0
26.40	Ziegelei, H.v.sonst. Baukeramik .....	5 411	1,1	156 655	95 012	251 667	4,7
26.5	H.v.Zement, Kalk u. gebranntem Gips .....	5 615	-1,4	189 222	157 981	347 203	-0,7
26.51	H.v.Zement .....	4 035	-2,2	137 380	121 282	258 662	1,3
26.52	H.v.Kalk .....	1 050	3,1	35 221	26 053	61 274	-6,6
26.53	H.v.gebranntem Gips .....	530	-3,8	16 621	10 646	27 267	-4,5
26.6	H.v.Erzeugnissen s. Beton, Zement u.Gips ....	30 117	-0,3	868 946	660 197	1 529 143	2,4
26.61	H.v.Betonerzeugnissen f. d.Bau u.Kalksandsteinen	20 273	0,8	583 579	381 499	965 078	2,6
26.62	H.v.Gipseerzeugnissen f. d.Bau .....	919	-5,7	28 510	15 967	44 477	4,4
26.63	H.v.Transportbeton .....	5 285	-2,5	146 319	108 856	255 175	0,4
26.64	H.v.Mörtel .....	1 663	2,0	49 000	102 875	151 875	7,0
26.65	H.v.Faserzementwaren .....	950	-14,6	31 514	27 442	58 956	-11,6
26.66	H.v.Erzeugnissen s. Beton, Zement u.Gips ang	1 027	4,7	30 024	25 558	55 582	13,1
26.70	Be-u.Verarb.v.Natur- steinen ang .....	2 686	-5,0	71 050	42 503	113 553	-1,1
26.8	H.v.sonst.Mineral- erzeugnissen .....	7 614	-1,9	238 405	217 273	455 678	0,8
26.81	H.v.Mühl-, Polier-u.ä. Steinen, Schleifwerkzeug.	2 692	-8,3	83 187	72 315	155 502	-4,4
26.82	H.v.Mineraler- zeugnissen ang .....	4 922	2,1	155 218	144 958	300 176	3,7
DJ	Metallerzg.u.-bearb., H.v.Metallerzeugnissen .	330 380	0,1	10 490 920	6 235 676	16 726 596	-0,2
27	Metallerzg.u.-bearbeitung.	101 833	-0,8	3 667 947	1 952 717	5 620 664	-1,1
27.10	Erzeugung v.Roh Eisen, Stahl, Ferroleg.(E8KS) ..	30 284	0,2	1 142 564	637 078	1 779 642	-1,4

1) Klassifikation der Wirtschaftszweige, Ausgabe 1993 (WZ 93).

1 Betriebe  
1.2 Geleistete Arbeiterstunden sowie Bruttolohn- und -gehaltssumme  
1.2.2 Januar - April 2000  
Deutschland

Nr. der Klassi- fikation 1)	Wirtschaftsgliederung	Geleistete Arbeiterstunden		Bruttolohn- und -gehaltssumme			
		Insgesamt	Veränderung zum Vorjahreszeitraum	Lohnsumme	Gehaltssumme	Insgesamt	Veränderung zum Vorjahreszeitraum
		1000 Stunden	%	1 000 DM			%
27.2	H.v.Rohren .....	11 057	-5,3	376 573	201 565	578 138	-7,6
27.21	H.v.Rohren u.Rohrstücken a.Guß Eisen .....	1 036	-25,1	35 535	24 813	60 348	-22,4
27.22	H.v.Stahlrohren u.Rohr- stücken a. Eisen u.Stahl	10 021	-2,7	341 038	176 752	517 790	-5,4
27.3	Sonst.erste Bearb.v.Ei- sen, Stahl, H.v.Ferroleg.	8 944	1,6	292 845	168 567	461 412	-1,1
27.31	H.v.Blankstahl .....	1 559	46,9	46 809	31 727	78 536	33,9
27.32	H.v.Kaltband unter 500 mm Breite .....	3 565	-0,3	128 661	77 922	206 583	1,6
27.33	H.v.Kaltprofilen .....	606	8,4	18 941	12 345	31 286	6,7
27.34	H.v.gezogenem Draht .....	2 313	-12,8	74 698	29 471	104 169	-16,5
27.35	Erste Bearb.v.Eisen u. Stahl ang, H.v.Ferroleg.	901	-5,9	23 736	17 102	40 838	-18,6
27.4	Erzeugung u.erste Bearb. v.NE-Metallen .....	22 518	0,8	884 312	586 092	1 470 404	2,3
27.41	Erzeugung u.erste Bearb. v.Edelmetallen .....	789	0,3	22 458	41 839	64 297	1,5
27.42	Erzeugung u.erste Bearb. v.Aluminium .....	10 919	1,6	422 078	279 484	701 562	3,7
27.43	Erzeugung u.erste Bearb. v.Blei, Zinn u.Zinn .....	1 786	4,5	63 012	39 633	102 645	4,3
27.44	Erzeugung u.erste Bearb. v.Kupfer .....	7 292	-2,6	314 836	182 379	497 215	-0,4
27.45	Erzeugung u.erste Bearb. v.sonst.NE-Metallen ....	1 732	7,8	61 928	42 757	104 685	4,2
27.5	Gießereiindustrie .....	29 030	-1,8	971 653	359 415	1 331 068	-1,5
27.51	Eisengießerei .....	13 773	0,6	480 452	148 806	629 258	0,7
27.52	Stahlgießerei .....	2 774	-10,9	91 409	56 868	148 277	-10,6
27.53	Leichtmetallgießerei .....	9 982	-3,5	317 361	116 447	433 808	-2,0
27.54	Buntmetallgießerei .....	2 501	2,9	82 431	37 294	119 725	1,8
28	H.v.Metallerzeugnissen ...	228 547	0,4	6 822 973	4 282 959	11 105 932	0,4
28.1	Stahl-u.Leichtmetallbau ..	49 770	1,0	1 359 621	972 595	2 332 216	2,4
28.11	H.v.Stahl-u.Leicht- metallkonstruktionen ...	38 655	1,7	1 064 374	768 933	1 833 307	2,7
28.12	H.v.Ausbauelementen a. Stahl u.Leichtmetall ...	11 115	-1,3	295 247	203 662	498 909	1,3
28.2	Kessel-u.Behälterbau (oh.H.v.Dampfkesseln) ..	9 068	-4,8	300 323	214 184	514 507	-3,3
28.21	H.v.Tanks u.Sammel- behältern .....	4 465	-5,6	141 618	81 721	223 339	-5,3
28.22	H.v.Zentralheizungs- heizkörpern u.-kesseln .	4 603	-4,0	158 705	132 463	291 168	-1,7
28.30	H.v.Dampfkesseln (oh. Zentralheizungskessel) .	9 812	-13,6	363 250	303 524	666 774	-14,0
28.40	H.v.Schmiede-, Press-, Zieh-, Stanzteilen u.ä. .	34 478	6,8	1 075 695	537 441	1 613 136	4,9
28.5	Oberfläch.veredlg., Wär- mebehandlg., Mechanik ang	34 796	5,3	934 871	389 006	1 323 877	4,9
28.51	Oberfläch.veredlg.u. Wärmebehandlung .....	16 190	6,4	439 678	200 958	640 636	5,3
28.52	Mechanik ang .....	18 606	4,5	495 193	188 048	683 241	4,5

1) Klassifikation der Wirtschaftszweige, Ausgabe 1993 (WZ 93).



1 Betriebe  
1.2 Geleistete Arbeiterstunden sowie Bruttolohn- und -gehaltssumme  
1.2.2 Januar - April 2000

Deutschland

Nr. der Klas- sifika- tion 1)	Wirtschaftsgliederung	Geleistete Arbeiterstunden		Bruttolohn- und -gehaltssumme			
		Insgesamt	Veränderung zum Vorjahreszeitraum	Lohnsumme	Gehaltssumme	Insgesamt	Veränderung zum Vorjahreszeitraum
		1000 Stunden	%	1 000 DM			%
28.6	H.v. Schneidw., Werkzeug-, Schlössern u. Beschlägen	41 181	0,1	1 300 711	937 008	2 237 719	1,6
28.61	H.v. Schneidwaren u. Bestecken .....	2 012	-0,5	64 258	47 693	111 951	0,9
28.62	H.v. Werkzeugen .....	20 845	-0,5	671 647	480 194	1 151 841	1,9
28.63	H.v. Schlössern u. Beschlägen .....	18 324	0,8	564 808	409 121	973 927	1,4
28.7	H.v. sonst. EBM-Waren .....	49 442	-3,1	1 498 502	929 201	2 417 703	-2,5
28.71	H.v. Behältern a. Eisen u. Stahl .....	1 349	14,9	42 151	24 719	66 870	19,9
28.72	H.v. Verpackungen u. Verschlüssen a. Metall ..	5 491	-4,4	191 932	98 402	291 334	-3,2
28.73	H.v. Drahtwaren .....	5 039	6,3	152 628	89 275	241 901	6,6
28.74	H.v. Schrauben, Nieten, Ketten u. Federn .....	15 754	-4,5	483 330	259 852	743 182	-3,1
28.75	H.v. EBM-Waren ang .....	21 809	-4,6	618 463	455 959	1 074 416	-4,9
DK	Maschinenbau .....	305 045	-0,2	10 496 945	11 716 072	22 209 017	0,7
29	Maschinenbau .....	305 045	-0,2	10 496 945	11 716 072	22 209 017	0,7
29.1	H.v. Masch. f. d. Erzeugung u. Nutzung v. mech. Energie	73 003	-1,3	2 636 345	2 783 196	5 419 541	-1,8
29.11	H.v. Verbrenn. mot. u. Turb. (oh. Straßenfahrz. u. ä.) .	9 105	-3,9	386 323	795 697	1 182 020	-3,5
29.12	H.v. Pumpen u. Kompressoren .....	18 056	-1,5	653 044	673 905	1 326 949	0,9
29.13	H.v. Armaturen .....	17 688	-2,1	586 131	682 346	1 268 477	-5,2
29.14	H.v. Lagern, Getrieben, Zahnradern, Antriebsselem.	28 154	0,2	1 010 847	631 248	1 642 095	0,1
29.2	H.v. sonst. Maschinen f. unspezifische Verwendung	73 867	0,4	2 470 231	3 040 363	5 510 594	3,3
29.21	H.v. Öfen u. Brennern .....	3 169	-2,7	109 669	238 941	348 610	17,7
29.22	H.v. Hebezeugen u. Fördermitteln .....	25 278	1,9	881 853	906 811	1 788 664	1,1
29.23	H.v. Kälte- u. Lufttechn. Erzeugn. f. gewerbli. Zwecke	16 230	0,7	510 949	622 879	1 133 828	2,8
29.24	H.v. Maschinen f. unspezi- fische Verwendung ang ..	28 990	-0,8	967 760	1 271 732	2 239 492	3,3
29.3	H.v. land- u. forstw. Maschinen .....	9 132	-7,1	310 765	216 975	527 740	-4,2
29.31	H.v. Ackerschleppern .....	2 014	9,5	81 486	53 282	134 768	24,0
29.32	H.v. sonst. land- u. forstw. Maschinen .....	7 118	-10,8	229 279	163 693	392 972	-11,1
29.40	H.v. Werkzeugmaschinen ....	38 245	0,3	1 288 568	1 495 114	2 783 680	2,0
29.5	H.v. Masch. f. sonst. best. Wirtschaftszweige .....	86 980	1,1	2 973 409	3 414 309	6 387 718	1,4
29.51	H.v. Masch. f. Metallerzeu- gung, Walzwerkseintr. usw .	2 941	9,3	97 953	182 979	280 932	0,1
29.52	H.v. Bergwerks-, Bau- u. Baustoffmaschinen .....	11 973	2,9	420 323	482 886	903 189	-0,8
29.53	H.v. Masch. f. Ernährungs- gewerbe u. Tabakverarb. .	5 949	-9,0	194 980	301 347	496 327	-4,5
29.54	H.v. Masch. f. d. Textil-, Bekleidg.- u. Ledergerwerbe	12 081	-6,3	420 483	402 891	823 374	-6,3
29.55	H.v. Masch. f. d. Papier- gewerbe .....	3 975	-5,5	152 354	201 622	353 976	-1,8

1) Klassifikation der Wirtschaftszweige, Ausgabe 1993 (WZ 93).

1 Betriebe  
-----  
1.2 Geleistete Arbeiterstunden sowie Bruttolohn- und -gehaltssumme  
1.2.2 Januar - April 2000

Deutschland

Nr. der Klas- sifika- tion 1)	Wirtschaftsgliederung	Geleistete Arbeiterstunden		Bruttolohn- und -gehaltssumme			
		Insgesamt	Veränderung zum Vorjahreszeitraum	Lohnsumme	Gehaltssumme	Insgesamt	Veränderung zum Vorjahreszeitraum
		1000 Stunden	%	1 000 DM			%
29.56	H.v.Masch.f.best.Wirt- schafts-zweige ang .....	50 061	4,2	1 687 316	1 842 604	3 529 920	5,4
29.60	H.v.Waffen u.Munition ....	2 730	-6,5	92 256	128 443	220 699	-4,2
29.7	H.v.Haushaltsgeräten ang .	21 288	-0,9	715 373	637 672	1 353 045	-2,8
29.71	H.v.elektrischen Haushaltsgeräten .....	18 879	1,7	627 136	557 221	1 184 357	-2,8
29.72	H.v.nichtelektrischen Heiz-, Koch-u.ä.Gerät.ang	2 409	-17,6	88 237	80 451	168 688	-2,7
DL	H.v.Büromasch., Dv-Gerät. u.-eintr.; Elektrotech.usw	236 113	1,2	7 404 746	12 978 703	20 383 449	4,0
30.0	H.v.Büromasch., Dv-Gerät. u.-eintr. ....	7 512	1,0	223 757	630 127	853 884	-7,2
30.01	H.v.Büromaschinen .....	2 459	13,1	72 282	152 932	225 214	9,4
30.02	H.v.Dv-Gerät.u.-eintr. ....	5 053	-4,0	151 475	477 195	628 670	-12,0
31	H.v.Geräten d.Elekttriz. erzg.,-verteilung u.ä. .	128 588	0,1	4 092 597	5 729 496	9 822 093	2,5
31.10	H.v.Elektromotoren, Gene- ratoren, Transformatoren	25 863	3,7	839 102	825 509	1 664 611	5,5
31.20	H.v.Elekttriz.vertlg.-u. -schalteinrichtungen ...	51 750	-1,6	1 609 509	3 360 192	4 969 701	0,6
31.30	H.v.isol.Elektrokabeln, -leitungen u.-drähten ..	8 196	2,6	272 686	218 963	491 649	5,0
31.40	H.v.Akkumulatoren u. Batterien .....	2 675	0,1	91 392	71 231	162 623	3,1
31.50	H.v.elektrischen Lampen u.Leuchten .....	12 273	3,1	364 495	342 829	707 324	3,2
31.6	H.v.elekt.r.Ausrüstg.ang ..	27 831	-1,9	915 413	910 772	1 826 185	3,9
31.61	H.v.elekt.r.Ausrüstg.f. Motoren u.Fahrzeuge ang	17 354	-2,6	585 827	419 408	1 005 235	3,5
31.62	H.v.sonst.elekt.r. Ausrüstg.ang .....	10 477	-0,8	329 586	491 364	820 950	4,4
32	Rundfunk-, Fernseh-u. Nachrichtentechnik .....	41 597	7,6	1 385 297	3 391 687	4 776 984	10,4
32.10	H.v.elektronischen Bauelementen .....	18 914	7,1	610 636	1 094 568	1 705 204	19,7
32.20	H.v.nachrichtentechni- schen Geräten u.Eintr. ..	14 279	14,5	526 987	1 914 284	2 441 271	9,5
32.30	H.v.Rundfunk-, Fernseh-, phono-, videotechn.Gerät.	8 404	-1,5	247 674	382 835	630 509	-6,1
33	Medizin-, Mess-, Steuer- u.Regelungstechnik, Optik	58 416	-0,7	1 703 095	3 227 393	4 930 488	3,5
33.10	H.v.med.Geräten u.ortho- pädischen Vorrichtungen	24 931	-1,9	700 301	896 562	1 596 863	3,2
33.20	H.v.Meß-, Kontroll-, Navig.-u.ä.Instr.u.Vorr.	22 173	0,7	656 611	1 688 870	2 345 481	4,3
33.30	H.v.industriellen Prozeß-Steuerungsanlg. .	1 920	-1,4	57 552	170 603	228 155	-7,1
33.40	H.v.optischen u. fotografischen Geräten .	7 625	-1,1	238 461	423 106	661 567	5,4
33.50	H.v.Uhren .....	1 767	2,1	50 170	48 252	98 422	4,5
DM	Fahrzeugbau .....	328 550	-0,3	13 411 252	9 051 367	22 462 619	2,1
34	H.v.Kraftwagen u. Kraftwagenteilen .....	281 728	0,0	11 612 122	7 297 054	18 909 176	2,3

1) Klassifikation der Wirtschaftszweige, Ausgabe 1993 (WZ 93).

1 Betriebe  
1.2 Geleistete Arbeiterstunden sowie Bruttolohn- und -gehaltssumme  
1.2.2 Januar - April 2000  
Deutschland

Nr. der Klas- sifika- tion 1)	Wirtschaftsgliederung	Geleistete Arbeiterstunden		Bruttolohn- und -gehaltssumme			
		Insgesamt	Veränderung zum Vorjahreszeitraum	Lohnsumme	Gehaltssumme	Insgesamt	Veränderung zum Vorjahreszeitraum
		1000 Stunden	%	1 000 DM			%
34.10	H.v.Kraftwagen u. Kraftwagenmotoren .....	157 315	-0,9	7 025 814	4 741 857	11 767 671	2,3
34.20	H.v.Karosserien, Aufbauten u.Anhängern ..	15 035	-0,8	431 372	246 738	678 110	-6,2
34.30	H.v.Teilen u.ä.f.Kraft- wagen u.deren Motoren ..	109 378	1,4	4 154 936	2 308 459	6 463 395	3,2
35	Sonst.Fahrzeugbau .....	46 822	-1,8	1 799 130	1 754 313	3 553 443	1,4
35.1	Schiffbau .....	10 325	1,9	341 936	194 613	536 549	2,0
35.11	Schiffbau (oh.Boots-u. Yachtbau) .....	9 357	2,8	315 868	177 905	493 773	2,1
35.12	Boots- u.Yachtbau .....	968	-5,4	26 068	16 708	42 776	0,5
35.20	Schienenfahrzeugbau .....	16 518	-9,2	616 317	350 607	966 924	-4,3
35.30	Luft-u.Raumfahrzeugbau ...	15 202	4,0	687 877	1 134 266	1 822 143	4,5
35.4	H.v.Krafträdern,Fahrrä- dern u.Behindertenfahrz.	3 934	1,3	122 586	61 169	183 755	1,4
35.41	H.v.Krafträdern .....	1 053	0,1	43 995	20 231	64 226	-1,7
35.42	H.v.Fahrrädern .....	2 283	-0,4	61 067	23 137	84 204	-0,7
35.43	H.v.Behinderten- fahrzeugen .....	598	11,4	17 524	17 801	35 325	13,8
35.50	Fahrzeugbau ang .....	843	-1,3	30 414	13 658	44 072	7,1
DN	H.v.Möbeln,Schmuck,Mu- sikinstr.usw,Recycling .	85 873	-2,8	2 378 129	1 581 023	3 959 152	1,3
36	H.v.Möbeln,Schmuck, Musikinstr.,Sportger.usw	82 253	-3,4	2 293 808	1 536 405	3 830 213	0,9
36.1	H.v.Möbeln .....	62 360	-3,2	1 784 978	1 055 548	2 840 526	-0,9
36.11	H.v.Sitzmöbeln .....	18 144	-4,1	503 643	296 936	800 579	-0,2
36.12	H.v.Büro-u.Ladenmöbeln ...	8 541	-2,1	245 408	175 275	420 683	0,2
36.13	H.v.Küchenmöbeln .....	7 559	-4,3	252 048	181 731	433 779	0,5
36.14	H.v.sonst.Möbeln .....	25 693	-2,4	728 825	377 028	1 105 853	-2,0
36.15	H.v.Matratzen .....	2 423	-4,9	55 054	24 578	79 632	-3,8
36.2	H.v.Schmuck u.ä. Erzeugnissen .....	2 299	2,4	61 158	55 985	117 143	2,4
36.21	Prägen v.Münzen u. Medaillen .....	94	135,0	2 780	957	3 737	86,9
36.22	H.v.Schmuck,Gold-u. Silberschmiedewaren ....	2 205	-	58 378	55 028	113 406	0,9
36.30	H.v.Musikinstrumenten ....	1 927	-0,2	51 806	25 240	77 046	0,8
36.40	H.v.Sportgeräten .....	1 685	2,2	47 631	28 082	75 713	3,1
36.50	H.v.Spielwaren .....	4 147	-7,4	107 488	95 954	203 442	0,7
36.6	H.v.sonst.Erzeugnissen ...	9 835	-5,6	240 747	275 595	516 343	10,8
36.61	H.v.Phantasieschmuck .....	374	-6,0	8 167	6 940	15 107	-6,2
36.62	H.v.Besen u.Bürsten .....	2 013	-5,9	48 535	28 572	77 107	-2,7
36.63	H.v.Erzeugnissen ang .....	7 448	-5,5	184 045	240 084	424 129	14,5
37	Recycling .....	3 620	13,7	84 321	44 618	128 939	15,8
37.10	Recycling v.Schrott .....	1 483	9,1	36 989	26 051	63 040	9,0
37.20	Recycling v.nichtmetall. Altmet.u.Reststoffen ...	2 127	17,2	47 332	18 567	65 899	23,4

1) Klassifikation der Wirtschaftszweige, Ausgabe 1993 (WZ 93).

1 Betriebe  
1.3 Umsatz und Exportquote  
1.3.1 Im April 2000

Deutschland

Land Hauptgruppen	Umsatz					Export- quote 1)
	Inland	Ausland	Insgesamt	Veränderung zum Vor-		
				monet	jahresmonet	
				%		
Baden-Württemberg .....	20 663 788	14 431 946	35 095 734	-17,7	4,1	41,1
Bayern .....	22 124 589	13 917 843	36 042 442	-15,3	6,0	38,6
Berlin .....	3 597 882	1 158 928	4 756 790	-12,1	0,7	24,4
Brandenburg .....	1 928 773	354 651	2 281 424	-10,5	0,9	15,6
Bremen .....	1 428 733	1 184 612	2 613 345	-23,2	-6,6	45,3
Hamburg .....	6 989 467	1 144 181	7 813 648	-15,0	8,1	14,6
Hessen .....	7 612 981	4 417 770	12 030 731	-17,9	-3,6	36,7
Mecklenburg-Vorpommern .....	879 511	139 098	1 018 549	-26,4	-4,0	13,7
Niedersachsen .....	12 339 685	8 198 482	20 538 167	-7,3	3,1	39,9
Nordrhein-Westfalen .....	29 619 350	15 028 668	44 648 018	-14,0	3,8	33,7
Rheinland-Pfalz .....	5 556 707	3 781 982	9 338 689	-12,9	0,1	40,5
Saarland .....	1 674 612	1 181 987	2 856 609	-15,3	2,0	41,4
Sachsen .....	3 449 377	1 194 670	4 644 047	-14,8	6,9	25,7
Sachsen-Anhalt .....	2 552 738	376 600	2 929 338	-7,9	22,5	12,9
Schleswig-Holstein .....	2 879 153	1 335 967	4 215 120	-14,4	4,3	31,7
Thüringen .....	2 256 125	607 463	2 863 588	-11,2	13,6	21,2
Deutschland .....	125 231 441	68 454 778	193 686 219	-14,6	3,8	35,3
Früheres Bundesgebiet .....	113 848 528	65 468 501	179 317 029	-14,7	3,3	36,5
Neue Länder und Berlin-Ost .....	11 382 913	2 986 277	14 369 190	-12,6	10,4	20,8
Vorleistungsgüterproduzenten						
Deutschland .....	59 003 328	25 982 619	84 985 947	-13,4	6,8	30,6
Früheres Bundesgebiet .....	53 456 239	24 572 951	78 029 184	-13,7	6,0	31,5
Neue Länder und Berlin-Ost .....	5 547 085	1 409 668	6 956 753	-10,8	16,8	20,3
Investitionsgüterproduzenten						
Deutschland .....	32 313 327	34 208 374	66 522 701	-17,7	0,7	51,4
Früheres Bundesgebiet .....	29 791 834	32 938 664	62 730 498	-17,6	0,5	52,5
Neue Länder und Berlin-Ost .....	2 521 493	1 270 710	3 792 203	-18,0	4,1	33,5
Gebrauchsgüterproduzenten						
Deutschland .....	5 145 050	2 278 436	7 423 486	-17,8	2,2	30,7
Früheres Bundesgebiet .....	4 751 843	2 189 187	6 941 030	-17,9	1,7	31,5
Neue Länder und Berlin-Ost .....	393 207	89 249	482 456	-17,5	9,5	18,5
Verbrauchsgüterproduzenten						
Deutschland .....	28 769 736	5 984 349	34 754 085	-10,3	3,0	17,2
Früheres Bundesgebiet .....	25 848 618	5 767 699	31 616 317	-10,5	2,8	18,2
Neue Länder und Berlin-Ost .....	2 921 118	216 650	3 137 768	-8,4	5,4	6,9

1) Anteil des Auslandsatzes am Gesamtumsatz.

1 Betriebe  
1.9 Umsatz und Exportquote  
1.9.1 Im April 2000

Deutschland

Nr. der Klassi- fikation 1)	Wirtschaftsgliederung	Umsatz					Export- quote 2)
		Inland	Ausland	Insgesamt	Veränderung zum Vor-		
					monat	jahresmonat	
1 000 DM							
C	Bergbau u. Gew. v. Steinen u. Erden .....	1 528 078	89 014	1 608 090	-11,0	-13,9	5,2
CA	Kohlenbergbau, Torfgew., Gew. v. Erdöl u. Erdgas usw.	998 238	28 792	998 090	-19,9	-15,1	3,0
10	Kohlenbergbau, Torfgewinnung .....	524 326	25 970	550 296	-26,9	-31,6	4,7
10.10	Steinkohlenbergbau u. -brikettherstellung ....	309 590	7 080	310 680	-18,2	-6,1	2,3
10.20	Braunkohlenbergbau u. -brikettherstellung ....	174 805	2 401	177 206	-42,6	-58,7	1,4
10.30	Torfgewinnung u. -veredlung .....	45 991	16 479	62 410	-3,1	-7,3	28,4
11	Gew. v. Erdöl u. Erdgas Erbrg. verb. Dienstleistg.	414 912	2 822	417 734	-6,6	24,5	0,7
11.10	Gew. v. Erdöl u. Erdgas .....	.	.	.	.	.	.
11.20	Erbrg. v. Dienstleistg. bei d. Gew. v. Erdöl u. Erdgas .	.	.	.	.	.	.
12.00	Bergbau a. Uran-u. Thoriumerze .....	-	-	-	X	X	X
C8	Erzbergbau, Gew. v. Steinen u. Erden, sonst. Bergbau ..	586 898	54 222	641 080	5,4	-10,4	8,5
13	Erzbergbau .....	-	-	-	X	X	X
13.10	Eisenerzbergbau .....	-	-	-	X	X	X
13.20	NE-Metallerzbergbau (oh. Uran-u. Thoriumerze)	-	-	-	X	X	X
14	Gew. v. Steinen u. Erden, sonst. Bergbau .....	586 898	54 222	641 080	5,4	-10,4	8,5
14.1	Gew. v. Natursteinen .....	35 051	4 634	39 685	-3,2	-20,1	11,7
14.11	Gew. v. Naturwerksteinen u. Natursteinen ang .....	.	.	.	.	.	.
14.12	Gew. v. Kalk, Dolom.-, Gips- u. Anhydritstein, Kreide .	29 711	2 690	32 401	-7,0	-22,7	8,3
14.13	Gew. v. Schiefer .....	.	.	.	.	.	.
14.2	Gew. v. Kies, Sand, Ton u. Kaolin .....	506 023	31 329	537 352	9,9	-9,5	5,8
14.21	Gew. v. Kies u. Sand .....	478 815	18 685	496 490	12,1	-10,3	3,4
14.22	Gew. v. Ton u. Kaolin .....	27 208	14 684	41 872	-15,5	2,4	35,0
14.30	Bergbau a. chemische u. Düngemittelminerale ..	7 921	2 409	10 330	-9,9	-0,7	23,3
14.40	Gew. v. Salz .....	29 484	9 367	38 851	-16,6	-17,6	24,1
14.50	Gew. v. Steinen u. Erden ang, sonst. Bergbau .....	8 359	6 483	14 842	-16,1	0,3	43,7
D	Verarbeitendes Gewerbe ...	123 705 365	68 371 764	192 077 129	-14,6	4,0	35,6
DA	Ernährungsgewerbe u. Tabakverarbeitung .....	19 126 446	2 366 727	21 493 173	-6,3	4,1	11,0
15	Ernährungsgewerbe .....	16 639 321	2 158 921	18 798 242	-6,9	3,4	11,5
15.1	Schlachten u. Fleischverarbeitung .....	3 149 390	192 944	3 342 334	-6,0	12,5	5,8
15.11	Schlachten (oh. Schlachten v. Geflügel) .....	998 682	121 926	1 120 618	-9,4	21,3	10,9
15.12	Schlachten v. Geflügel ....	275 375	10 914	286 289	-9,4	13,6	3,8
15.13	Fleischverarbeitung .....	1 875 323	60 104	1 935 427	-3,4	7,9	3,1

1) Klassifikation der Wirtschaftszweige, Ausgabe 1993 (WZ 93).  
2) Anteil des Auslandsatzes am Gesamtumsatz.

1 Betriebe  
1.3 Umsatz und Exportquote  
1.3.1 Im April 2000  
Deutschland

Nr. der Klassi- fikation 1)	Wirtschaftsgliederung	Umsatz					Export- quote 2)
		Inland	Ausland	Insgesamt	Veränderung zum Vor-		
					monat	jahresmonat	
					%		
15.20	Fischverarbeitung .....	263 326	46 684	310 010	1,4	6,5	15,1
15.3	Obst- u. Gemüsever- arbeitung .....	1 037 710	172 667	1 210 377	-8,9	9,2	14,3
15.31	Verarb.v.Kartoffeln .....	170 860	17 524	188 384	0,6	16,3	9,3
15.32	H.v.Frucht- u. Gemüse- säften .....	369 834	83 764	453 598	-6,1	9,2	18,5
15.33	Verarb.v.Obst u. Gemüse ang .....	497 016	71 379	568 395	-9,7	7,0	12,6
15.4	H.v.pflanzlichen u. tierischen Ölen u.Fetten	454 021	186 320	639 341	-12,3	3,7	29,0
15.41	H.v.rohen Ölen u.Fetten ..	171 961	129 531	301 492	-11,3	-0,6	43,0
15.42	H.v.raffinierten Ölen u. Fetten .....	77 827	48 706	127 535	-26,8	26,9	39,0
15.43	H.v.Margarine u.ä. Nahrungsfetten .....	204 239	6 081	210 314	-2,3	-1,3	2,9
15.5	Milchverarbeitung .....	2 842 372	570 420	3 412 792	-3,5	3,5	18,7
15.51	Milchverarbeitung (oh.H.v.Speiseeis) .....	2 647 542	562 283	3 209 825	-5,5	4,5	17,5
15.52	H.v.Speiseeis .....	194 830	8 137	202 967	45,5	-9,8	4,0
15.6	Mehl- u. Schälmlühlen, H.v. Stärke u. Stärkeerzeugn.	392 806	148 076	540 681	-10,5	6,6	27,4
15.61	Mehl- u. Schälmlühlen .....	302 384	59 423	361 787	-12,8	4,2	16,4
15.62	H.v.Stärke u. Stärke- erzeugnissen .....	90 241	88 653	178 894	-6,4	11,9	49,6
15.7	H.v.Futtermitteln .....	680 066	80 562	760 617	-3,4	-7,8	10,6
15.71	H.v.Futtermitteln f. Nutztiere .....	430 193	21 279	451 472	-4,5	-10,9	4,7
15.72	H.v.Futtermitteln f. sonst.Tiere .....	249 862	59 289	309 146	-1,7	-2,7	19,2
15.8	Sonst.Ernährungsgewerbe (oh.Getränkherstellung)	4 810 500	588 212	5 398 712	-10,6	2,5	10,9
15.81	H.v.Backwaren (oh.Dauer- backwaren) .....	1 521 475	31 244	1 552 719	-3,4	4,7	2,0
15.82	H.v.Dauerbackwaren .....	399 963	55 004	454 967	-1,0	-5,3	12,1
15.83	Zuckerindustrie .....	348 072	86 187	433 259	-8,8	-8,1	19,7
15.84	H.v.Süßwaren(oh.Dauer- backwaren) .....	864 882	183 166	1 048 048	-27,1	14,7	17,5
15.85	H.v.Teigwaren .....	74 259	2 357	76 616	-8,8	3,3	3,1
15.86	Verarb.v.Kaffee u.Tee, H.v.Kaffee-Ersatz .....	571 361	59 219	630 580	1,5	1,8	9,4
15.87	H.v.Würzen u.Sößen .....	510 003	48 294	558 297	-10,0	-0,9	8,7
15.88	H.v.homogenisierten u. diätetischen Nahrungsm.	101 157	21 074	122 231	-21,7	-3,1	17,2
15.89	H.v.sonst.Nahrungsmit- teln (oh.Getränke) .....	419 328	102 667	521 995	-9,3	-2,7	19,7
15.9	Getränkherstellung .....	3 009 342	176 036	3 184 378	-4,6	-3,4	5,5
15.91	H.v.Spirituosen .....	416 939	14 318	431 257	-14,6	-17,2	3,3
15.92	Alkoholbrennerei .....	.	.	5 360	-27,9	14,8	.
15.93	H.v.Wein a.frischen Trauben .....	157 197	6 279	162 476	-7,9	-2,9	3,3
15.94	H.v.Apfelwein u.sonst. Fruchtwinen .....	.	.	.	.	.	.

1) Klassifikation der Wirtschaftszweige, Ausgabe 1993 (WZ 93).  
2) Anteil des Auslandsatzes am Gesamtumsatz.

1 Betriebe  
1.3 Umsatz und Exportquote  
1.3.1 Im April 2000  
Deutschland

Nr. der Klassi- fikation 1)	Wirtschaftsgliederung	Umsatz					Export- quote 2)
		Inland	Ausland	Insgesamt	Veränderung zum Vor-		
					monat	jahresmonat	
1 000 DM							
15.95	H.v.Wermutwein u.sonst. aromatisierten Weinen ..	.	.	.	.	.	.
15.98	H.v.Bier .....	1 374 857	109 325	1 477 982	1,1	-9,5	7,0
15.97	H.v.Malz .....	49 989	23 117	73 106	-2,9	-7,9	31,8
15.98	Mineralbrunnen,H.v. Erfrischungsgetränken ..	965 454	27 089	1 012 523	-7,3	4,5	2,7
16.00	Tabakverarbeitung .....	2 487 125	206 806	2 693 931	-2,1	9,7	7,7
08	Textil-u.Bekleidungs- gewerbe .....	2 470 001	1 113 436	3 583 436	-28,8	-2,4	31,1
17	Textilgewerbe .....	1 542 005	835 587	2 377 572	-15,4	-5,5	35,1
17.1	Spinnstoffaufbereitung u.Spinnerei .....	180 728	135 273	296 001	-19,9	-9,7	45,7
17.11	Baumwollaufbereitung u. -spinnerei .....	86 700	89 780	156 480	-18,8	0,2	44,8
17.12	Wollaufbereitung u. Streichgarnspinnerei ...	.	.	.	.	.	.
17.13	Wollaufbereitung u. Kammgarnspinnerei .....	32 659	31 675	64 334	-29,1	-11,4	49,2
17.14	Flachsaufbereitung u. -spinnerei .....	.	.	.	.	.	.
17.15	Zwirnen u.Texturieren v. Filamentgarnen usw .....	7 169	5 441	12 610	-16,9	28,1	43,2
17.16	Nähgarnfertigung .....	27 619	24 065	51 684	-8,4	-9,1	46,6
17.17	Sonst.Spinnstoffaufbe- reitung u.Spinnerei ....	.	.	.	.	.	.
17.2	Weberei .....	314 971	222 187	537 158	-11,0	-10,4	41,4
17.21	Baumwollweberei .....	175 755	120 857	296 612	-12,4	-9,6	40,8
17.22	Streichgarnweberei .....	3 607	1 280	4 887	-18,4	23,7	26,2
17.23	Kammgarnweberei .....	53 787	28 804	82 571	0,4	-22,3	34,9
17.24	Seiden-u.Filamentgarn- weberei .....	65 240	46 858	112 098	-13,8	1,1	41,8
17.25	Sonst.Weberei .....	16 602	24 388	40 990	-13,2	-18,6	59,5
17.30	Textilveredlung .....	173 505	61 369	234 874	-10,4	-8,5	26,1
17.40	H.v.konfektion.Textil- waren (oh.Bekleidung) ..	255 914	53 987	309 911	-18,7	-6,6	17,4
17.5	Sonst.Textilgewerbe (oh.H.v.Maschenware) ...	445 574	294 736	740 310	-13,8	-0,5	39,8
17.51	H.v.Teppichen .....	188 855	31 984	198 819	-18,8	-5,2	18,1
17.52	H.v.Seilerwaren .....	13 827	6 747	20 574	1,9	-8,8	32,8
17.53	H.v.Vliesstoff,Erzeugn. daraus (oh.Bekleidung) .	78 731	96 821	175 552	-14,8	8,5	55,2
17.54	Textilgewerbe and .....	186 181	159 204	345 385	-11,0	-1,5	46,1
17.60	H.v.gewirktem u. gestricktem Stoff .....	75 528	53 026	128 554	-11,8	3,9	41,3
17.7	H.v.gewirkten u.ge- strickten Fertigerzeugn.	115 785	14 979	130 764	-30,4	-11,9	11,5
17.71	H.v.Strumpfwaren .....	77 170	11 855	88 825	-12,7	-16,9	13,1
17.72	H.v.Pullovern,Strick- jacken u.ä. ....	38 615	3 324	41 939	-51,3	1,1	7,9

1) Klassifikation der Wirtschaftszweige, Ausgabe 1993 (WZ 93).  
2) Anteil des Auslandsumsatzes am Gesamtumsatz.

1 Betriebe  
1.3 Umsatz und Exportquote  
1.3.1 Im April 2000  
Deutschland

Nr. der Klassi- fikation 1)	Wirtschaftsgliederung	Umsatz					Export- quote 2)
		Inland	Ausland	Insgesamt	Veränderung zum Vor-		
					monat	jahresmonat	
1 000 DM				%			
18	Bekleidungs-gewerbe .....	927 898	277 888	1 205 864	-42,3	4,3	23,0
18.10	H.v.Lederbekleidung .....	4 225	883	5 088	-1,2	-14,7	17,0
18.2	H.v.Bekleidung (oh. Lederbekleidung) .....	921 230	276 315	1 197 545	-42,4	4,5	23,
18.21	H.v.Arbeits-u.Berufs- bekleidung .....	48 175	2 540	48 715	-11,1	-8,2	5,2
18.22	H.v.Überbekleidg.(oh.Ar- beits-u.Berufsbekleidg.)	585 319	207 068	792 375	-48,0	12,2	28,1
18.23	H.v.Wäsche .....	236 791	45 858	282 650	-35,8	-5,7	18,2
18.24	H.v.sonst.Bekleidg.u. Bekleidungs-zubehör .....	52 945	20 880	73 805	-37,8	-15,2	28,3
18.30	Zurichtung u.Färben v. Fellen,H.v.Pelzwaren ...	2 541	680	3 231	5,7	-14,3	21,4
DC	Ledergewerbe .....	365 045	150 439	505 484	-39,3	-8,7	29,8
18	Ledergewerbe .....	365 045	150 439	505 484	-39,3	-8,7	29,8
18.10	Ledererzeugung .....	45 297	38 785	84 082	-13,5	2,7	46,1
18.20	Lederverarb.(oh.H.v.Le- derbekleidung u.Schuhen)	73 000	18 697	91 697	-10,7	4,2	20,4
18.30	H.v.Schuhen .....	236 748	92 957	329 705	-47,8	-14,1	28,2
DD	Holzgewerbe (oh.H.v. Möbeln) .....	2 182 049	409 138	2 591 187	-11,5	-1,2	15,8
20	Holzgewerbe (oh.H.v. Möbeln) .....	2 182 049	409 138	2 591 187	-11,5	-1,2	15,8
20.10	Säge-,Hobel-u.Holz- imprägnierwerke .....	539 213	101 234	640 447	-8,3	-6,1	15,8
20.20	Furnier-,Sperrh.-,Holz- faserpl.-u.-spanpl.Werke	440 409	188 247	628 656	-13,4	3,2	29,9
20.30	H.v.Konstr.-,Fertigb.t., Ausbauelement.u.s.a.Holz	925 649	70 749	996 398	-12,2	-1,3	7,1
20.40	H.v.Verpackungsmitteln u.Lagerbehältern s.Holz	92 180	10 449	102 609	-11,9	0,1	10,2
20.5	H.v.Holzwaren eng,Kork-, Flecht-u.Kortwaren .....	184 618	38 459	223 077	-11,7	1,6	17,2
20.51	H.v.Holzwaren eng, Veredlg.v.Holzwaren ....	178 857	34 494	213 351	-10,7	2,4	16,2
20.52	H.v.Kork-,Flecht-u. Kortwaren .....	5 761	3 965	9 726	-29,5	-12,9	40,8
DE	Papier-,Verlags-u. Druckgewerbe .....	9 289 268	1 999 354	11 288 622	-10,4	6,3	17,7
21	Papiergewerbe .....	2 921 077	1 559 371	4 480 448	-13,4	9,0	34,8
21.1	H.v.Holzstoff,Zellstoff, Papier,Karton u.Pappe ..	1 094 439	1 127 682	2 222 121	-12,2	18,8	50,8
21.11	H.v.Holzstoff u. Zellstoff .....	21 872	36 603	58 475	-7,7	53,2	62,6
21.12	H.v.Papier,Karton u. Pappe .....	1 072 567	1 091 079	2 163 646	-12,3	18,1	50,4
21.2	Papier-,Karton-u.Pappe- verarbeitung .....	1 826 638	431 689	2 258 327	-14,6	0,8	19,1
21.21	H.v.Wellpapier u.-pappe, Verpackungsmitteln .....	941 298	211 069	1 152 367	-14,2	1,5	18,3
21.22	H.v.Haushalts-u.Hygiene- art.s.Zellstoff u.Papier	424 015	91 554	515 569	-12,3	4,9	17,8
21.23	H.v.Schreibwaren,Büro- bedarf s.Papier u.Pappe	184 987	33 528	218 515	-20,8	-0,7	15,3

1) Klassifikation der Wirtschaftszweige, Ausgabe 1993 (WZ 93).  
2) Anteil des Auslandsatzes am Gesamtumsatz.



1 Betriebe  
1.3 Umsatz und Exportquote  
1.3.1 im April 2000  
Deutschland

Nr. der Klas- sifikation 1)	Wirtschaftsgliederung	Umsatz					Export- quote 2)
		Inland	Ausland	Insgesamt	Veränderung zum Vor-		
					monet	jahresmonet	
1 000 DM							
21.24	H.v.Tapeten .....	45 903	24 301	70 204	-28,2	-4,1	34,6
21.25	H.v.sonst.Waren aus Papier, Karton u.Pappe ..	230 435	71 237	301 672	-11,6	-5,5	23,6
22	Verlags-, Druckgewerbe, Vervielfältigung .....	6 368 181	439 983	6 808 174	-8,3	4,6	6,5
22.1	Verlagsgewerbe .....	3 906 343	133 623	4 039 966	-5,2	7,1	3,3
22.11	Buchverlag u.Musikverlag .	684 195	68 330	750 525	-18,7	2,0	8,8
22.12	Zeitungsverlag .....	2 161 228	10 865	2 172 081	-0,2	9,0	0,5
22.13	Zeitschriftenverlag .....	1 018 941	47 825	1 066 766	-3,4	6,8	4,5
22.14	Verlag v.bespielten Tonträgern .....	23 500	3 088	26 588	-8,3	37,4	11,6
22.15	Sonst.Verlagsgewerbe .....	18 481	5 425	23 906	-18,7	1,0	22,7
22.2	Druckgewerbe .....	2 384 688	252 838	2 637 534	-12,1	1,1	9,6
22.21	Zeitungsdruckerei .....	201 120	391	201 511	-0,7	9,9	0,2
22.22	Druckerei (oh.Zeitungs- druckerei) .....	1 944 774	235 549	2 180 323	-12,8	0,5	10,8
22.23	Druckweiterverarbeitung ..	103 431	11 108	114 539	-19,1	12,1	9,7
22.24	Satzherstellung u. Reproduktion .....	108 987	5 615	114 602	-8,2	-4,2	4,9
22.25	Sonst.Druckgewerbe .....	26 384	175	26 559	-9,0	-25,1	0,7
22.3	Vervielf.v.besp.Ton-, Bild-u.Datenträgern ....	77 152	53 522	130 674	-20,8	-0,1	41,0
22.31	Vervielfältigung v. bespielten Tonträgern ..	41 033	39 293	80 326	-17,7	-28,8	48,9
22.32	Vervielfältigung v. bespielten Bildträgern .	9 120	2 244	11 364	-29,5	34,7	19,8
22.33	Vervielfältigung v. bespielten Datenträgern	26 889	11 985	38 884	-23,9	201,8	30,7
06	Kokerei,Mineralölverar- beitung,H.v.Brutstoffen	10 120 583	397 158	10 517 751	-10,2	28,3	3,8
23	Kokerei,Mineralölverar- beitung,H.v.Brutstoffen	10 120 583	397 158	10 517 751	-10,2	28,3	3,8
23.10	Kokerei .....	.	.	83 032	-11,8	2,0	.
23.20	Mineralölverarbeitung ....	9 984 589	371 137	10 355 726	-10,5	28,6	3,6
23.30	H.u.Verarb.v.Spelt-u. Brutstoffen .....	.	.	68 983	67,1	13,5	.
06	Chemische Industrie .....	10 434 108	10 084 228	20 528 336	-13,6	5,6	48,2
24	Chemische Industrie .....	10 434 108	10 084 228	20 528 336	-13,6	5,6	48,2
24.1	H.v.chemischen Grund- stoffen .....	4 335 483	4 913 951	9 249 414	-13,3	7,6	53,1
24.11	H.v.Industriegasen .....	153 044	4 549	157 593	-2,0	6,3	2,9
24.12	H.v.Farbstoffen u. Pigmenten .....	154 510	223 292	377 802	-5,7	7,1	59,1
24.13	H.v.sonst.anorganischen Grundstoffen u.Chemik. .	298 155	380 830	658 985	-7,6	-41,1	54,8
24.14	H.v.sonst.organischen Grundstoffen u.Chemik. .	1 375 151	1 083 482	2 458 633	-11,0	28,5	44,1
24.15	H.v.Düngemitteln u. Stickstoffverbindungen .	152 676	152 483	305 159	-4,3	11,0	50,0
24.16	H.v.Kunststoff in Pri- märformen .....	2 183 280	3 061 909	5 245 189	-16,3	11,2	56,4

1) Klassifikation der Wirtschaftszweige, Ausgabe 1993 (WZ 93).  
2) Anteil des Auslandsatzes am Gesamtumsatz.

1 Betriebe  
1.3 Umsatz und Exportquote  
1.3.1 Im April 2000  
Deutschland

Nr. der Klassi- fikation 1)	Wirtschaftsgliederung	Umsatz					Export- quote 2)
		Inland	Ausland	Insgesamt	Veränderung zum Vor-		
					monet	jahresmonet	
1 000 DM							
24.17	H.v.synthetischem Kautschuk in Primärformen ..	18 887	27 408	46 073	-8,8	23,7	59,6
24.20	H.v.Schädlingsbekämpfung-u.Pflanzenschutzm.	88 237	97 287	186 504	-34,6	-29,0	58,4
24.30	H.v.Anstrichmitteln, Druckfarben u.Kitten ...	1 138 369	775 368	1 913 715	-18,4	24,4	40,6
24.4	H.v.pharmazeut.Erzeugn. ...	2 469 367	2 180 728	4 650 085	-11,8	0,9	46,9
24.41	H.v.pharmazeut. Grundstoffen .....	113 057	83 328	196 385	-27,0	173,6	42,4
24.42	H.v.pharmazeut.Spezialitäten u.sonst.Erzeugn. .	2 356 300	2 097 400	4 453 700	-11,0	-1,8	47,1
24.5	H.v.Seifen,Wasch-,Reinigungs-u.Körperpflegen. .	1 390 700	608 971	1 999 671	-12,5	-1,3	30,5
24.51	H.v.Seifen,Wasch-,Reinigungs-u.Poliermitteln ..	781 215	393 621	1 174 836	-7,9	0,6	33,5
24.52	H.v.Duft-u.Körperpflegemitteln .....	609 485	215 350	824 835	-18,3	-3,8	26,1
24.6	H.v.sonst.chemischen Erzeugnissen .....	863 331	1 186 680	2 050 011	-13,1	7,0	57,9
24.61	H.v.pyrotechnischen Erzeugnissen .....	50 915	40 754	91 669	-2,9	60,7	44,5
24.62	H.v.Klebstoffen u. Gelatine .....	119 915	77 872	197 787	-10,8	3,2	39,4
24.63	H.v.etherischen Ölen .....	39 044	67 022	106 066	-13,0	-1,1	63,2
24.64	H.v.fotochemischen Erzeugnissen .....	76 780	303 382	380 172	-20,9	-3,7	79,8
24.65	H.v.unbespielten Ton-, Bild-u.Datenträgern .....	28 570	71 048	99 618	-8,4	-9,9	71,3
24.66	H.v.chemischen Erzeugnissen ang .....	548 107	626 592	1 174 699	-11,9	11,3	53,3
24.70	H.v.Chemiefasern .....	167 661	331 275	498 936	-13,8	-3,0	66,4
DM	H.v.Gummi-u.Kunststoffwaren .....	5 592 334	2 389 624	7 981 958	-11,6	1,6	29,9
25	H.v.Gummi-u.Kunststoffwaren .....	5 592 334	2 389 624	7 981 958	-11,6	1,6	29,9
25.1	H.v.Gummiwaren .....	1 202 988	619 638	1 822 626	-15,4	-1,8	34,0
25.11	H.v.Bereifungen .....	476 839	318 608	795 447	-14,4	-4,9	40,1
25.12	Runderneuerung v. Bereifungen .....	16 551	550	17 101	-9,0	-13,9	3,2
25.13	H.v.sonst.Gummiwaren .....	709 598	300 480	1 010 078	-16,3	1,0	29,8
25.2	H.v.Kunststoffwaren .....	4 389 346	1 769 986	6 159 332	-10,4	2,6	28,7
25.21	H.v.Platten,Folien usw s.Kunststoff .....	1 296 440	808 708	2 105 148	-9,9	5,5	38,4
25.22	H.v.Verpackungsmitteln s.Kunststoff .....	513 503	251 072	764 575	-9,4	10,5	32,8
25.23	H.v.Baubedarfsartikeln s.Kunststoff .....	765 944	106 991	872 935	-8,2	-8,1	12,3
25.24	H.v.sonst.Kunststoffwaren .....	1 813 459	603 215	2 416 674	-11,8	2,2	25,0
DI	Glasgewerbe,Keramik, Verarb.v.Steinen u.Erden	4 608 351	1 048 205	5 656 556	-5,4	-8,8	18,5
26	Glasgewerbe,Keramik, Verarb.v.Steinen u.Erden	4 608 351	1 048 205	5 656 556	-5,4	-8,8	18,5
26.1	H.u.Verarb.v.Glas .....	881 032	437 570	1 318 602	-11,9	-2,2	33,2

1) Klassifikation der Wirtschaftszweige, Ausgabe 1993 (WZ 93).  
2) Anteil des Auslandsatzes am Gesamtumsatz.

1 Betriebe  
1.3 Umsatz und Exportquote  
1.3.1 Im April 2000  
Deutschland

Nr.der Klassi- fikation 1)	Wirtschaftsgliederung	Umsatz					Export- quote 2)
		Inland	Ausland	Insgesamt	Veränderung zum Vor-		
					monat	jahresmonat	
				%			
26.11	H.v.Flachglas .....	78 064	58 480	136 554	-10,4	14,0	42,8
26.12	Veredlg.u.Verarb.v. Flachglas .....	359 247	67 283	426 530	-12,5	-4,3	15,8
26.13	H.v.Hohlglas .....	254 322	114 257	368 579	-11,6	-14,9	31,0
26.14	H.v.Glasfaser .....	62 143	40 117	102 260	-18,2	2,1	39,2
26.15	H.,Veredlg.u.Verarb.v. sonst.Glas,techn.Glasw. ....	127 256	157 423	284 679	-8,7	14,5	55,3
26.2	Keramik (oh.Ziegelei u. Baukeramik) .....	315 286	256 441	571 707	-14,5	1,7	44,9
26.21	H.v.keramischen Haus- haltsw.u.Ziergegenst. ...	80 686	51 889	132 335	-14,6	-5,8	39,0
26.22	H.v.Sanitärkeramik .....	66 975	27 215	94 190	-18,8	0,6	28,9
26.23	H.v.Isolatoren u. Isolierteilen a.Keramik ..	19 486	24 870	44 356	-16,0	3,6	56,1
26.24	H.v.keramischen Erzeugn. f.sonst.techn.Zwecke ...	27 990	33 907	61 797	-24,1	18,6	54,7
26.25	H.v.keramischen Erzeugnissen ang .....	32 809	11 444	44 253	0,6	17,2	25,9
26.26	H.v.feuerfesten keramischen Werkstoffen ..	87 340	107 436	194 776	-11,3	-0,4	55,2
26.30	H.v.keramischen Wand-u. Bodenfliesen u.-platten ..	69 905	12 534	82 439	-15,0	-16,1	15,2
26.40	Ziegelei,H.v.sonst. Baukeramik .....	279 949	22 699	302 642	1,7	-13,0	7,5
26.5	H.v.Zement,Kalk u. gebranntem Gips .....	522 863	48 343	571 206	-4,9	-11,3	8,5
26.51	H.v.Zement .....	410 015	36 398	446 411	-3,0	-13,1	8,2
26.52	H.v.Kalk .....	71 318	6 153	77 471	-8,2	3,1	7,9
26.53	H.v.gebranntem Gips .....	41 530	5 794	47 324	-14,1	-14,3	12,2
26.6	H.v.Erzeugnissen a. Beton,Zement u.Gips ....	2 029 253	60 593	2 089 846	3,0	-14,7	2,9
26.61	H.v.Betonerzeugnissen f. d.Bau u.Kalksandsteinen ..	1 119 048	25 339	1 144 387	6,1	-13,3	2,2
26.62	H.v.Gipserzeugnissen f. d.Bau .....	57 878	9 160	67 038	-23,7	-30,2	13,7
26.63	H.v.Transportbeton .....	523 356	542	523 898	2,3	-14,7	0,1
26.64	H.v.Mörtel .....	222 929	15 823	238 652	6,2	-10,5	6,7
26.65	H.v.Faserzementwaren .....	44 059	3 480	47 539	-11,4	-26,1	7,3
26.66	H.v.Erzeugnissen a. Beton,Zement u.Gips ang ..	61 983	6 149	68 132	-5,7	-23,6	9,0
26.70	Be-u.Verarb.v.Natur- steinen ang .....	109 597	8 976	118 573	3,6	-1,7	7,6
26.8	H.v.sonst.Mineral- erzeugnissen .....	400 482	201 049	601 541	-11,0	-4,8	33,4
26.81	H.v.Mühl-,Polier-u.ä. Steinen,Schleifwerkzeug. ....	76 786	76 864	153 650	-14,4	-7,4	50,0
26.82	H.v.Mineraler- zeugnissen ang .....	323 706	124 185	447 891	-9,8	-3,9	27,7
DJ	Metallerzg.u.-bearb., H.v.Metallerzeugnissen .	14 048 332	5 604 978	19 653 310	-12,8	3,2	28,5
27	Metallerzg.u.-bearbeitung. ....	5 490 889	3 137 856	8 628 745	-15,3	8,8	36,4
27.10	Erzeugung v.Roh Eisen, Stahl,Ferroleg.(EGKS) ..	2 023 347	1 065 890	3 119 237	-16,7	12,5	35,1

1) Klassifikation der Wirtschaftszweige, Ausgabe 1993 (WZ 93).  
2) Anteil des Auslandsatzes am Gesamtumsatz.

1 Betriebe  
1.9 Umsatz und Exportquote  
1.9.1 im April 2000  
Deutschland

Nr. der Klassi- fikation 1)	Wirtschaftsgliederung	Umsatz					Export- quote 2)
		Inland	Ausland	Insgesamt	Veränderung zum Vor-		
					monet	jahresmonet	
1 000 DM							
27.2	H.v.Rohren .....	412 218	288 827	681 143	-14,4	-15,7	39,5
27.21	H.v.Rohren u.Rohrstücken a.Gußeisen .....	52 622	18 958	69 578	-13,7	-23,3	24,4
27.22	H.v.Stahlrohren u.Rohr- stücken a. Eisen u.Stahl	359 594	251 971	611 565	-14,4	-14,7	41,2
27.3	Sonst.erste Bearb.v.Ei- sen, Stahl, H.v.Ferroleg.	515 810	272 179	787 789	-14,4	8,8	34,6
27.31	H.v.Blankstahl .....	99 015	37 911	136 826	-18,5	62,5	27,7
27.32	H.v.Kaltband unter 500 mm Breite .....	234 947	180 350	395 297	-11,5	17,5	40,6
27.33	H.v.Kaltprofilen .....	47 815	10 583	58 498	-7,6	2,8	18,1
27.34	H.v.gezogenem Draht .....	95 417	35 353	130 770	-20,7	-28,3	27,0
27.35	Erste Bearb.v.Eisen u. Stahl ang, H.v.Ferroleg.	38 316	27 982	66 298	-14,4	3,2	42,2
27.4	Erzeugung u.erste Bearb. v.NE-Metallen .....	1 056 358	1 239 550	2 895 908	-14,7	17,6	42,8
27.41	Erzeugung u.erste Bearb. v.Edelmetallen .....	71 088	45 242	116 328	-21,7	21,1	38,9
27.42	Erzeugung u.erste Bearb. v.Aluminium .....	843 376	648 831	1 492 207	-13,8	16,6	43,5
27.43	Erzeugung u.erste Bearb. v.Blei, Zink u.Zinn .....	155 955	59 954	215 909	-12,9	4,6	27,8
27.44	Erzeugung u.erste Bearb. v.Kupfer .....	528 333	410 306	938 639	-15,1	20,5	43,7
27.45	Erzeugung u.erste Bearb. v.sonst.NE-Metallen ....	57 608	75 217	132 825	-18,3	30,4	56,6
27.5	Gießereiindustrie .....	883 358	261 310	1 144 668	-14,1	-1,2	22,8
27.51	Eisengießerei .....	356 946	146 521	503 467	-17,0	-3,0	29,1
27.52	Stahlgießerei .....	81 610	38 443	120 053	-7,4	-6,4	32,0
27.53	Leichtmetallgießerei .....	378 981	83 817	440 808	-13,1	0,8	14,5
27.54	Buntmetallgießerei .....	67 811	12 529	80 340	-10,7	7,8	15,6
28	H.v.Metallerzeugnissen ...	8 557 443	2 467 122	11 024 565	-10,6	-0,8	22,4
28.1	Stahl-u.Leichtmetallbau ..	2 188 270	331 188	2 497 438	-3,4	4,3	13,3
28.11	H.v.Stahl-u.Leicht- metallkonstruktionen ...	1 703 758	283 333	1 987 091	-2,7	5,0	14,3
28.12	H.v.Ausbauelementen a. Stahl u.Leichtmetall ...	482 512	47 835	510 347	-6,1	1,7	9,4
28.2	Kessel-u.Behälterbau (oh.H.v.Dampfkesseln) ..	411 570	88 132	499 702	-11,7	-10,4	17,6
28.21	H.v.Tanks u.Sammel- behältern .....	142 115	24 759	166 874	-10,4	-20,1	14,8
28.22	H.v.Zentralheizungs- Heizkörpern u.-Kesseln .	269 455	63 373	332 828	-12,3	-4,6	19,0
28.30	H.v.Dampfkesseln (oh. Zentralheizungskessel) .	358 038	45 829	403 867	-2,7	-29,4	11,4
28.40	H.v.Schmiede-, Press-, Zieh-, Stanzteilen u.ä. .	1 221 149	388 032	1 609 181	-13,8	7,3	24,1
28.5	Oberfläch.veredlg., Wär- mebehandlg., Mechanik ang	1 078 276	155 983	1 234 269	-11,9	9,1	12,6
28.51	Oberfläch.veredlg.u. Wärmebehandlung .....	527 409	87 505	614 914	-11,2	11,9	14,2
28.52	Mechanik ang .....	550 867	68 488	619 355	-12,6	6,5	11,1

1) Klassifikation der Wirtschaftszweige, Ausgabe 1983 (WZ 83).  
2) Anteil des Auslandsatzes am Gesamtumsatz.

1 Betriebe  
1.3 Umsatz und Exportquote  
1.3.1 im April 2000  
Deutschland

Nr. der Klas- sifika- tion 1)	Wirtschaftsgliederung	Umsatz					Export- quote 2)
		Inland	Ausland	Insgesamt	Veränderung zum Vor-		
					monet	jahresmonet	
			1 000 DM	%			
28.6	H.v. Schneidw., Werkzeug., Schlüssern u. Beschlägen	1 349 402	737 570	2 086 972	-14,8	-2,5	35,9
28.61	H.v. Schneidwaren u. Bestecken .....	42 874	63 766	106 640	-18,9	-11,0	59,8
28.62	H.v. Werkzeugen .....	610 895	360 089	971 084	-11,2	2,4	37,1
28.63	H.v. Schlüssern u. Beschlägen .....	695 533	313 735	1 009 268	-17,5	-5,8	31,1
28.7	H.v. sonst. EBM-Waren .....	1 972 738	720 398	2 693 136	-11,9	-4,5	26,8
28.71	H.v. Behältern a. Eisen u. Stahl .....	86 310	24 554	90 864	-7,8	18,8	27,0
28.72	H.v. Verpackungen u. Verschlüssen a. Metall ..	273 084	127 249	400 343	-6,2	-7,9	31,8
28.73	H.v. Drahtwaren .....	225 259	119 246	344 505	-11,0	10,8	34,6
28.74	H.v. Schrauben, Nieten, Ketten u. Federn .....	503 772	212 277	716 049	-15,0	-6,9	29,7
28.75	H.v. EBM-Waren eng .....	904 303	237 072	1 141 375	-12,2	-7,1	20,8
OK	Maschinenbau .....	11 381 210	10 822 391	22 003 601	-22,5	-1,3	48,3
29	Maschinenbau .....	11 381 210	10 822 391	22 003 601	-22,5	-1,3	48,3
29.1	H.v. Masch. f. d. Erzeugung u. Nutzung v. mech. Energie	2 750 444	2 306 741	5 057 185	-29,7	-8,6	45,8
29.11	H.v. Verbrenn. mot. u. Turb. (oh. Straßenfahrz. u. ä.) .	221 103	600 580	821 683	-52,6	-32,2	73,1
29.12	H.v. Pumpen u. Kompressoren .....	651 717	610 122	1 261 839	-19,6	-6,0	48,4
29.13	H.v. Armaturen .....	823 825	459 093	1 282 918	-15,4	-3,4	35,8
29.14	H.v. Lagern, Getrieben, Zahnradern, Antriebselen.	1 053 799	636 946	1 690 745	-28,8	2,6	37,7
29.2	H.v. sonst. Maschinen f. unspezifische Verwendung	3 047 686	2 136 288	5 183 984	-15,2	-2,5	41,2
29.21	H.v. Öfen u. Brennern .....	131 418	117 140	248 558	-6,6	6,9	47,1
29.22	H.v. Hebezeugen u. Fördermitteln .....	1 030 370	546 752	1 577 122	-15,6	-8,5	34,7
29.23	H.v. Kälte-u. lufttechn. Erzeugn. f. gewerbli. Zwecke	809 648	438 439	1 248 087	-11,2	5,9	35,1
29.24	H.v. Maschinen f. unspezi- fische Verwendung eng ..	1 078 280	1 033 957	2 110 217	-18,0	-3,4	49,0
29.3	H.v. land-u. forstw. Maschinen .....	506 973	474 430	981 403	-7,6	-2,1	48,3
29.31	H.v. Ackerschleppern .....	137 271	232 646	369 917	-8,6	27,2	62,9
29.32	H.v. sonst. land-u. forstw. Maschinen .....	369 702	241 784	611 486	-7,0	-14,1	39,5
29.40	H.v. Werkzeugmaschinen ....	1 280 616	1 289 827	2 560 443	-42,5	-2,3	49,8
29.5	H.v. Masch. f. sonst. best. Wirtschaftszweige .....	2 682 312	3 627 238	6 309 550	-11,8	7,1	57,5
29.51	H.v. Masch. f. Metallerzeu- gung, Holzwerkseintr. usw .	91 422	252 363	343 785	-4,2	77,2	73,4
29.52	H.v. Bergwerks-, Bau-u. Baustoffmaschinen .....	554 199	616 427	1 170 626	-8,8	12,8	52,7
29.53	H.v. Masch. f. Ernährungs- gewerbe u. Tabakverarb. .	159 823	232 983	392 806	-15,0	-20,7	59,3
29.54	H.v. Masch. f. d. Textil-, Bekleidg.-u. Ledergerber	206 476	583 156	789 632	-10,1	22,1	73,9
29.55	H.v. Masch. f. d. Papier- gewerbe .....	96 182	148 393	244 575	-17,4	-12,1	60,7

1) Klassifikation der Wirtschaftszweige, Ausgabe 1993 (WZ 93).  
2) Anteil des Auslandsatzes am Gesamtumsatz.

1 Betriebe  
1.3 Umsatz und Exportquote  
1.3.1 Im April 2000  
Deutschland

Nr. der Klassi- fikation 1)	Wirtschaftsgliederung	Umsatz					Export- quote 2)
		Inland	Ausland	Insgesamt	Veränderung zum Vor-		
					monet	jahresmonet	
1 000 DM							
29.58	H.v.Masch.f.best.Wirt- schafts-zweige ang .....	1 574 410	1 793 916	3 368 326	-13,0	4,0	53,3
29.60	H.v.Waffen u.Munition ....	122 323	61 349	183 672	-15,0	-12,7	33,4
29.7	H.v.Haushaltsgeräten ang .	990 846	746 518	1 737 364	-21,6	0,5	43,0
29.71	H.v_elektrischen Haushaltsgeräten .....	867 328	673 356	1 540 684	-22,4	1,7	43,7
29.72	H.v.nichtelektrischen Heiz-,Koch-u.ä.Gerät.ang	123 518	73 162	196 680	-15,3	-7,7	37,2
DL	H.v.Büromasch.,Dv-Gerät. u.-eintr.;Elektrotech.usw	13 997 821	10 312 337	24 310 158	-17,0	13,2	42,4
30.0	H.v.Büromasch.,Dv-Gerät. u.-eintr. ....	1 465 070	741 389	2 206 459	-18,1	23,5	33,6
30.01	H.v.Büromaschinen .....	89 072	105 961	195 033	-30,3	10,8	54,3
30.02	H.v.Dv-Gerät.u.-eintr. ....	1 375 998	635 428	2 011 426	-16,7	24,9	31,6
31	H.v.Geräten d.Elektriz. erzg.,-verteilung u.ä. .	6 474 596	3 544 980	10 019 576	-18,5	6,7	36,4
31.10	H.v.Elektromotoren,Genera- toren,Transformatoren	1 128 903	766 714	1 895 617	-13,6	11,0	40,5
31.20	H.v.Elektriz.vertig.-u. -schalteinrichtungen ...	2 731 175	1 401 979	4 133 154	-24,5	0,6	33,9
31.30	H.v.isol.Elektrokabeln, -leitungen u.-drähten ..	433 479	194 835	628 314	-9,2	8,5	31,0
31.40	H.v.Akkumulatoren u. Batterien .....	116 798	80 238	197 036	-17,2	7,7	40,7
31.50	H.v_elektrischen Lampen u.Leuchten .....	485 847	326 843	812 690	-17,7	4,5	40,2
31.6	H.v_elektr.Ausrüstg.ang ..	1 578 394	774 371	2 352 765	-13,3	15,3	32,9
31.61	H.v_elektr.Ausrüstg.f. Motoren u.Fahrzeuge ang	1 066 579	342 612	1 409 191	-14,2	3,3	24,3
31.62	H.v.sonst_elektr. Ausrüstg.ang .....	511 815	431 759	943 574	-12,0	39,5	45,8
32	Rundfunk-,Fernseh-u. Nachrichtentechnik .....	3 436 547	3 710 552	7 207 099	-13,6	23,2	51,5
32.10	H.v_elektronischen Bauelementen .....	946 538	1 623 010	2 569 548	-16,7	66,4	63,2
32.20	H.v.nachrichtentechni- schen Geräten u.Eintr. ..	1 840 658	1 673 930	3 514 788	-10,9	7,6	47,6
32.30	H.v.Rundfunk-,Fernseh-, phono-,videotechn.Gerät.	709 151	413 612	1 122 763	-14,2	8,3	36,8
33	Medizin-,Mess-,Steuer- u.Regelungstechnik,Optik	2 561 608	2 315 416	4 877 024	-18,1	9,5	47,5
33.10	H.v.med.Geräten u.ortho- pädischen Vorrichtungen	851 177	731 793	1 582 970	-13,1	2,0	46,2
33.20	H.v.Maß-,Kontroll-, Navig.-u.ä.Instr.u.Vorr.	1 176 761	1 099 843	2 276 604	-19,5	12,9	48,3
33.30	H.v.industriellen Prozeß-Steuerungsanlg. .	146 594	23 285	169 879	-35,3	-8,6	13,7
33.40	H.v.optischen u. fotografischen Geräten .	323 385	405 538	728 923	-19,2	22,1	55,6
33.50	H.v.Uhren .....	63 691	54 957	118 648	-14,0	17,0	46,3
DM	Fahrzeugbau .....	16 226 880	20 846 978	37 073 858	-16,2	-0,2	56,2
34	H.v.Kraftwagen u. Kraftwagenteilen .....	14 646 584	18 981 898	33 627 482	-15,3	-1,1	56,5

1) Klassifikation der Wirtschaftszweige, Ausgabe 1993 (WZ 93).  
2) Anteil des Auslandsatzes am Gesamtumsatz.

1 Betriebe  
1.3 Umsatz und Exportquote  
1.3.1 Im April 2000  
Deutschland

Nr. der Klassi- fikation 1)	Wirtschaftsgliederung	Umsatz					Export- quote 2)
		Inland	Ausland	Insgesamt	Veränderung zum Vor-		
					monet	jahresmonet	
		1 000 DM					
34.10	H.v.Kraftwagen u. Kraftwagenmotoren .....	9 407 866	16 374 791	25 782 647	-15,6	-2,4	63,6
34.20	H.v.Karosserien, Aufbauten u.Anhängern ..	751 986	287 636	1 039 622	-10,4	2,1	27,7
34.30	H.v.Teilen u.ä.f.Kraft- wagen u.deren Motoren ..	4 465 742	2 319 471	6 805 213	-14,9	3,5	34,1
35	Sonst.Fahrzeugbau .....	1 581 296	1 865 080	3 446 376	-24,3	8,9	54,1
35.1	Schiffbau .....	152 507	657 860	810 367	-13,0	139,2	81,2
35.11	Schiffbau (oh.Boots-u. Yachtbau) .....	136 179	636 043	774 222	-12,5	165,2	82,2
35.12	Boots- u.Yachtbau .....	14 328	21 817	36 145	-21,3	2,1	60,4
35.20	Schienenfahrzeugbau .....	425 170	96 160	521 330	-34,1	-3,7	18,5
35.30	Luft-u.Raumfahrzeugbau ...	701 497	1 050 970	1 752 467	-26,3	-7,8	60,0
35.4	H.v.Kraftträdern,Fahrrä- dern u.Behindertenfahrz.	277 524	44 580	322 084	-21,4	-6,7	13,8
35.41	H.v.Kraftträdern .....	99 450	3 698	103 148	-41,3	-26,5	3,6
35.42	H.v.Fahrrädern .....	146 158	31 656	176 814	-7,3	8,6	17,9
35.43	H.v.Behinderten- fahrzeugen .....	32 916	9 206	42 122	-2,7	0,5	21,9
35.50	Fahrzeugbau ang .....	24 598	15 530	40 128	-10,9	3,7	39,7
DN	H.v.Möbeln,Schmuck,Mu- sikinstr.usw,Recycling .	3 872 927	1 016 772	4 889 699	-15,6	0,9	20,8
36	H.v.Möbeln,Schmuck, Musikinstr.,Sportger.usw	3 642 213	931 491	4 573 704	-15,6	-1,0	20,4
36.1	H.v.Möbeln .....	3 016 291	559 302	3 575 593	-17,1	-2,7	15,6
36.11	H.v.Sitzmöbeln .....	1 003 542	183 708	1 187 250	-18,5	0,3	15,5
36.12	H.v.Büro-u.Ladenmöbeln ...	373 454	47 014	420 468	-19,9	-2,2	11,2
36.13	H.v.Küchenmöbeln .....	522 727	112 408	635 135	-13,2	-4,4	17,7
36.14	H.v.sonst.Möbeln .....	1 015 929	205 717	1 221 646	-16,3	-4,2	16,8
36.15	H.v.Matratzen .....	100 639	10 455	111 094	-20,4	-8,2	9,4
36.2	H.v.Schmuck u.ä. Erzeugnissen .....	96 289	45 079	143 368	-6,8	19,2	31,4
36.21	Prägen v.Münzen u. Medaillen .....	.	.	5 090	-1,1	139,8	.
36.22	H.v.Schmuck,Gold-u. Silberschmiedewaren ....	.	.	136 278	-7,0	17,0	.
36.30	H.v.Musikinstrumenten ....	24 998	34 067	59 066	-17,9	10,3	57,7
36.40	H.v.Sportgeräten .....	64 982	26 857	91 839	-10,4	-0,5	29,2
36.50	H.v.Spielwaren .....	126 044	57 985	184 039	-18,1	-7,6	31,5
36.6	H.v.sonst.Erzeugnissen ...	311 606	208 191	519 799	-7,8	8,7	40,1
36.61	H.v.Phenasieschmuck ....	15 018	4 467	19 485	-19,6	10,7	22,9
36.62	H.v.Besen u.Bürsten .....	50 121	30 824	80 945	-15,0	-14,6	38,1
36.63	H.v.Erzeugnissen ang ....	246 469	172 900	419 369	-5,7	14,6	41,2
37	Recycling .....	230 714	85 281	315 995	-12,3	39,1	27,0
37.10	Recycling v.Schrott .....	163 445	78 481	231 926	-13,4	39,1	33,8
37.20	Recycling v.nichtmetall. Altmet.u.Reststoffen ...	77 269	6 800	84 069	-9,1	42,0	8,1

1) Klassifikation der Wirtschaftszweige, Ausgabe 1993 (WZ 93).  
2) Anteil des Auslandsatzes am Gesamtumsatz.

1 Betriebe  
-----  
1.3 Umsatz und Exportquote  
1.3.2 Januar - April 2000  
Deutschland

Land ----- Hauptgruppen	Umsatz				Export- quote 1)
	Inland	Ausland	Insgesamt	Veränderung zum Vorjahreszeitraum	
	1 000 DM			%	
Baden-Württemberg .....	83 818 597	60 323 509	144 142 106	10,4	41,9
Bayern .....	91 838 359	58 626 885	150 465 244	12,6	39,0
Berlin .....	14 743 112	4 552 474	19 295 586	2,5	23,6
Brandenburg .....	7 756 638	1 524 512	9 281 150	7,4	16,4
Bremen .....	5 853 018	5 721 668	11 574 686	8,4	49,4
Hamburg .....	26 971 814	5 443 200	32 415 014	12,1	16,8
Hessen .....	31 771 154	18 664 631	50 435 785	4,1	37,0
Mecklenburg-Vorpommern .....	3 436 582	946 569	4 383 151	15,0	21,6
Niedersachsen .....	48 357 648	32 148 580	80 506 228	1,8	39,9
Nordrhein-Westfalen .....	123 461 569	64 290 990	187 752 559	9,7	34,2
Rheinland-Pfalz .....	22 680 591	15 416 430	38 097 021	4,0	40,5
Saarland .....	7 104 321	4 767 067	11 871 388	6,4	40,2
Sachsen .....	13 949 608	4 589 577	18 539 185	8,1	24,8
Sachsen-Anhalt .....	9 858 724	1 610 542	11 469 266	24,1	14,0
Schleswig-Holstein .....	11 623 991	5 807 575	17 431 566	7,1	33,3
Thüringen .....	8 959 035	2 498 156	11 457 191	16,7	21,8
Deutschland .....	512 184 761	286 932 365	799 117 126	8,9	36,9
Früheres Bundesgebiet .....	466 696 505	275 012 447	741 708 952	8,5	37,1
Neue Länder und Berlin-Ost .....	45 488 256	11 919 918	57 408 174	14,1	20,8
Vorleistungsgüterproduzenten					
Deutschland .....	240 847 013	108 058 986	348 905 999	12,7	31,0
Früheres Bundesgebiet .....	218 705 849	102 581 625	321 287 474	12,0	31,9
Neue Länder und Berlin-Ost .....	22 141 164	5 477 361	27 618 525	21,4	19,8
Investitionsgüterproduzenten					
Deutschland .....	132 443 574	142 936 627	275 380 201	7,5	51,9
Früheres Bundesgebiet .....	122 285 951	137 739 962	260 005 913	7,4	53,0
Neue Länder und Berlin-Ost .....	10 177 629	5 196 665	15 374 288	9,8	33,8
Gebrauchsgüterproduzenten					
Deutschland .....	22 080 283	9 580 405	31 660 688	7,4	30,3
Früheres Bundesgebiet .....	20 386 101	9 246 694	29 632 795	7,2	31,2
Neue Länder und Berlin-Ost .....	1 694 182	333 711	2 027 893	9,6	16,5
Verbrauchsgüterproduzenten					
Deutschland .....	116 813 891	26 356 347	143 170 238	3,2	18,4
Früheres Bundesgebiet .....	106 338 604	25 444 166	130 782 770	3,0	19,5
Neue Länder und Berlin-Ost .....	11 475 287	912 181	12 387 468	5,8	7,4

1) Anteil des Auslandsatzes am Gesamtumsatz.



1 Betriebe  
1.3 Umsatz und Exportquote  
1.3.2 Januar - April 2000  
Deutschland

Nr. der Klas- sifika- tion 1)	Wirtschaftsgliederung	Umsatz				Export- quote 2)
		Inland	Ausland	Insgesamt	Veränderung zum Vorjahreszeitraum	
		1 000 DM			%	
C	Bergbau u. Gew.v. Steinen u. Erden .....	6 365 598	321 601	6 687 199	-5,5	4,8
CA	Kohlenbergbau, Torfgew., Gew.v. Erdöl u. Erdgas usw.	4 452 893	102 428	4 555 321	-6,3	2,3
10	Kohlenbergbau, Torf- gewinnung .....	2 725 518	85 089	2 810 587	-18,5	3,0
10.10	Steinkohlenbergbau u. -brikettherstellung ....	1 447 231	14 588	1 461 819	-6,9	1,0
10.20	Braunkohlenbergbau u. -brikettherstellung ....	1 128 072	10 779	1 138 851	-31,9	1,0
10.30	Torfgewinnung u. -veredlung .....	150 215	59 702	209 917	2,0	28,4
11	Gew.v. Erdöl u. Erdgas Erbrg. verb. Dienstleistg.	1 727 375	17 368	1 744 734	23,2	1,0
11.10	Gew.v. Erdöl u. Erdgas .....	.	.	.	.	.
11.20	Erbrg. v. Dienstleistg. bei d. Gew.v. Erdöl u. Erdgas .	.	.	.	.	.
12.00	Bergbau a. Uran-u. Thoriumerze .....	-	-	-	X	X
C8	Erzbergbau, Gew.v. Steinen u. Erden, sonst. Bergbau ..	1 912 705	219 173	2 131 878	-3,7	10,3
13	Erzbergbau .....	-	-	-	X	X
13.10	Eisenerzbergbau .....	-	-	-	X	X
13.20	NE-Metallerzbergbau (oh. Uran-u. Thoriumerze)	-	-	-	X	X
14	Gew.v. Steinen u. Erden, sonst. Bergbau .....	1 912 705	219 173	2 131 878	-3,7	10,3
14.1	Gew.v. Natursteinen .....	129 747	15 349	145 096	-14,9	10,6
14.11	Gew.v. Naturwerksteinen u. Natursteinen ang .....	.	.	.	.	.
14.12	Gew.v. Kalk, Dolom., Gips- u. Anhydritstein, Kreide .	114 042	11 263	125 305	-18,5	9,0
14.13	Gew.v. Schiefer .....	.	.	.	.	.
14.2	Gew.v. Kies, Sand, Ton u. Kaolin .....	1 553 918	117 746	1 671 664	0,5	7,0
14.21	Gew.v. Kies u. Sand .....	1 442 424	55 585	1 498 009	-0,7	3,7
14.22	Gew.v. Ton u. Kaolin .....	111 494	62 161	173 655	12,9	35,8
14.30	Bergbau a. chemische u. Düngemittelminerale ..	32 861	10 389	43 250	15,3	24,0
14.40	Gew.v. Salz .....	158 238	49 554	208 792	-27,4	23,7
14.50	Gew.v. Steinen u. Erden ang, sonst. Bergbau .....	36 941	26 125	63 066	14,6	41,4
D	Verarbeitendes Gewerbe ...	505 819 183	286 610 784	792 429 927	9,0	38,2
DA	Ernährungsgewerbe u. Tabakverarbeitung .....	75 045 719	9 647 850	84 693 569	3,9	11,4
15	Ernährungsgewerbe .....	65 463 512	8 723 903	74 187 415	3,1	11,8
15.1	Schlachten u. Fleisch- verarbeitung .....	12 418 253	813 820	13 232 073	10,0	6,2
15.11	Schlachten (oh. Schlachten v. Geflügel) .....	3 949 781	530 572	4 480 333	17,1	11,8
15.12	Schlachten v. Geflügel ....	1 144 711	51 698	1 196 409	13,0	4,3
15.13	Fleischverarbeitung .....	7 323 781	231 550	7 555 331	5,8	3,1

1) Klassifikation der Wirtschaftszweige, Ausgabe 1993 (WZ 93).  
2) Anteil des Auslandsatzes am Gesamtumsatz.

1 Betriebe  
1.3 Umsatz und Exportquote  
1.3.2 Januar - April 2000

Deutschland

Nr. der Klassi- fikation 1)	Wirtschaftsgliederung	Umsatz				Export- quote 2)
		Inland	Ausland	Insgesamt	Veränderung zum Vorjahreszeitraum	
		1 000 DM			%	
15.20	Fischverarbeitung .....	1 038 797	173 770	1 212 567	-4,4	14,3
15.3	Obst- u. Gemüsever- arbeitung .....	4 116 852	672 158	4 789 011	7,5	14,0
15.31	Verarb.v.Kartoffeln .....	650 046	65 184	715 230	11,7	9,1
15.32	M.v.Frucht- u. Gemüse- säften .....	1 462 378	321 006	1 783 384	10,9	18,0
15.33	Verarb.v.Obst u. Gemüse ang .....	2 004 428	285 969	2 290 397	3,7	12,5
15.4	M.v.pflanzlichen u. tierischen Ölen u.Fetten	1 856 310	817 893	2 674 203	5,8	30,6
15.41	M.v.rohen Ölen u.Fetten ..	771 391	527 113	1 298 504	-0,1	40,6
15.42	M.v.raffinierten Ölen u. Fetten .....	332 590	265 547	598 137	43,9	44,4
15.43	M.v.Margarine u.ä. Nahrungsfetten .....	752 329	25 233	777 562	-4,2	3,3
15.5	Milchverarbeitung .....	10 906 610	2 290 363	13 196 963	2,0	17,4
15.51	Milchverarbeitung (oh.M.v.Speiseeis) .....	10 388 016	2 262 150	12 650 166	2,8	17,9
15.52	M.v.Speiseeis .....	517 594	28 203	545 797	-13,0	5,2
15.6	Mehl- u. Schälmühlen, M.v. Stärke u. Stärkeerzeugn.	1 586 904	590 461	2 177 365	9,0	27,1
15.61	Mehl- u. Schälmühlen .....	1 214 368	264 456	1 478 824	7,1	17,9
15.62	M.v.Stärke u. Stärke- erzeugnissen .....	372 536	326 005	698 541	13,0	46,7
15.7	M.v.Futtermitteln .....	2 704 675	335 645	3 040 320	-7,6	11,0
15.71	M.v.Futtermitteln f. Nutztiere .....	1 711 031	82 205	1 793 236	-7,7	4,6
15.72	M.v.Futtermitteln f. sonst.Tiere .....	993 644	253 440	1 247 084	-7,5	20,3
15.8	Sonst.Ernährungsgewerbe (oh.Getränkherstellung)	19 534 718	2 386 324	21 921 042	3,3	10,9
15.81	M.v.Backwaren (oh.Dauer- backwaren) .....	6 030 433	117 217	6 147 650	5,0	1,9
15.82	M.v.Dauerbackwaren .....	1 555 170	187 747	1 742 917	-1,0	10,8
15.83	Zuckerindustrie .....	1 421 389	366 346	1 787 735	-1,1	20,5
15.84	M.v.Süßwaren(oh.Dauer- backwaren) .....	3 935 822	726 519	4 662 341	12,0	15,6
15.85	M.v.Teigwaren .....	300 998	9 496	310 494	-4,1	3,1
15.86	Verarb.v.Kaffee u.Tee, M.v.Kaffee-Ersatz .....	2 175 147	239 955	2 415 102	-0,1	9,9
15.87	M.v.Würzen u.Sößen .....	1 898 988	201 015	2 198 004	-1,5	9,2
15.88	M.v.homogenisierten u. diätetischen Nahrungsm.	442 168	101 220	543 388	-1,4	18,6
15.89	M.v.sonst.Nahrungsmit- teln (oh.Getränke) .....	1 678 602	436 809	2 113 411	0,1	20,7
15.9	Getränkherstellung .....	11 301 383	643 478	11 944 871	-2,7	5,4
15.91	M.v.Spirituoscn .....	1 682 884	59 130	1 752 014	-17,3	3,4
15.92	Alkoholbrennerei .....	.	.	25 920	2,0	.
15.93	M.v.Wein a.frischen Trauben .....	578 206	14 750	592 956	-7,8	2,5
15.94	M.v.Apfelwein u.sonst. Fruchtwcinen .....	.	.	.	.	.

1) Klassifikation der Wirtschaftszweige, Ausgabe 1993 (WZ 93).  
2) Anteil des Auslandsatzes am Gesamtumsatz.

1 Betriebe  
1.3 Umsatz und Exportquote  
1.3.2 Januar - April 2000  
Deutschland

Nr. der Klas- sifika- tion 1)	Wirtschaftsgliederung	Umsatz				Export- quote 2)
		Inland	Ausland	Insgesamt	Veränderung zum Vorjahreszeitraum	
		1 000 DM			%	
15.95	H.v. Hermutwein u. sonst. aromatisierten Weinen ..	.	.	.	.	.
15.96	H.v. Bier .....	5 048 636	366 538	5 415 174	-1,6	6,8
15.97	H.v. Melz .....	194 676	88 825	283 501	-4,7	31,3
15.98	Mineralbrunnen, H.v. Erfrischungsgetränken ..	3 698 883	106 420	3 806 103	6,6	2,8
16.00	Tabakverarbeitung .....	9 582 207	924 047	10 506 254	10,6	8,8
08	Textil- u. Bekleidungs- gewerbe .....	12 016 812	5 725 052	17 741 864	-2,8	32,3
17	Textilgewerbe .....	6 642 375	3 505 641	10 148 016	-1,0	34,6
17.1	Spinnstoffaufbereitung u. Spinnerei .....	697 739	589 543	1 287 282	-0,1	45,8
17.11	Baumwollaufbereitung u. -spinnerei .....	395 857	307 130	702 987	4,4	43,7
17.12	Molleaufbereitung u. Streichgarnspinnerei ...	.	.	.	.	.
17.13	Molleaufbereitung u. Kammgarnspinnerei .....	139 794	140 621	280 415	-13,8	50,2
17.14	Flachsaufbereitung u. -spinnerei .....	.	.	.	.	.
17.15	Zwirnen u. Texturieren v. Filamentgarnen usw. ....	28 199	25 708	53 907	32,6	47,7
17.16	Näähernfertigung .....	104 352	95 794	200 146	-1,1	47,9
17.17	Sonst. Spinnstoffaufbe- bereitung u. Spinnerei ....	.	.	.	.	.
17.2	Weberei .....	1 256 391	902 882	2 159 273	-6,1	41,8
17.21	Baumwollweberei .....	737 071	494 838	1 231 909	-5,4	40,2
17.22	Streichgarnweberei .....	14 176	5 472	19 648	48,4	27,9
17.23	Kammgarnweberei .....	167 968	110 297	278 265	-23,7	39,6
17.24	Seiden- u. Filamentgarn- weberei .....	267 301	192 832	460 133	7,5	41,9
17.25	Sonst. Weberei .....	69 876	98 449	168 318	-11,3	58,7
17.30	Textilveredlung .....	701 592	245 224	946 816	-8,3	25,9
17.40	H.v. konfektion. Textil- waren (oh. Bekleidung) ..	1 151 904	240 468	1 392 372	3,8	17,3
17.5	Sonst. Textilgewerbe (oh. H.v. Maschenware) ...	1 895 294	1 181 723	3 077 017	4,7	38,4
17.51	H.v. Teppichen .....	736 073	127 585	863 658	0,6	14,8
17.52	H.v. Seilenwaren .....	48 162	23 725	71 887	-5,8	33,0
17.53	H.v. Vliesstoff, Erzeugn. daraus (oh. Bekleidung) .	334 799	404 353	739 152	12,3	54,7
17.54	Textilgewerbe ang .....	776 260	626 060	1 402 320	4,2	44,6
17.60	H.v. gewirktem u. gestricktem Stoff .....	314 002	212 944	526 946	5,4	40,4
17.7	H.v. gewirkten u. ge- strickten Fertigerzeugn.	625 459	132 857	758 310	-10,3	17,5
17.71	H.v. Strumpfwaren .....	339 649	62 610	402 259	-8,2	15,6
17.72	H.v. Pullovern, Strick- jacken u.ä. ....	285 804	70 247	356 051	-12,6	19,7

1) Klassifikation der Wirtschaftszweige, Ausgabe 1983 (WZ 93).  
2) Anteil des Auslandsatzes am Gesamtumsatz.

1 Betriebe  
1.3 Umsatz und Exportquote  
1.3.2 Januar - April 2000  
Deutschland

Nr. der Klassifikation 1)	Wirtschaftsgliederung	Umsatz				Exportquote 2)
		Inland	Ausland	Insgesamt	Veränderung zum Vorjahreszeitraum	
		1 000 DM			%	
18	Bekleidungsgewerbe .....	5 374 437	2 219 411	7 593 848	-5,2	29,2
18.10	H.v.Lederbekleidung .....	17 823	3 581	21 404	-38,6	16,7
18.2	H.v.Bekleidung (oh. Lederbekleidung) .....	5 347 098	2 212 836	7 559 934	-5,1	29,3
18.21	H.v.Arbeits-u.Berufsbekleidung .....	204 884	10 805	215 689	-5,2	5,0
18.22	H.v.Oberbekleidg.(oh.Arbeits-u.Berufsbekleidg.)	3 617 319	1 812 976	5 430 295	-3,1	33,4
18.23	H.v.Wäsche .....	1 224 319	285 763	1 510 082	-10,8	18,9
18.24	H.v.sonst.Bekleidg.u.Bekleidungszubehör .....	300 586	103 292	403 888	-8,4	25,6
18.30	Zurichtung u.Färben v. Fellen,H.v.Pelzwaren ...	9 516	2 984	12 510	-19,5	23,9
00	Ledergewerbe .....	2 120 123	763 681	2 883 814	-4,3	26,5
19	Ledergewerbe .....	2 120 123	763 681	2 883 814	-4,3	26,5
19.10	Ledererzeugung .....	202 331	154 171	356 502	9,4	43,3
19.20	Lederverarb.(oh.H.v.Lederbekleidung u.Schuhen)	302 972	76 306	379 278	3,0	20,1
19.30	H.v.Schuhen .....	1 614 820	533 214	2 148 034	-7,4	24,8
00	Holzwgewerbe (oh.H.v. Möbeln) .....	8 774 078	1 670 185	10 444 263	4,9	16,0
20	Holzwgewerbe (oh.H.v. Möbeln) .....	8 774 078	1 670 185	10 444 263	4,9	16,0
20.10	Säge-,Möbel-u.Holz-Imprägnierwerke .....	2 074 225	426 587	2 500 812	3,3	17,1
20.20	Furnier-,Sperrh.-,Holz-faserpl.-u.-spanpl.Werke	1 846 118	769 777	2 615 895	4,3	29,4
20.30	H.v.Konstr.-,Fertigb.t., Ausbauelement.u.ä.Holz	3 727 526	274 831	4 002 357	5,5	6,9
20.40	H.v.Verpackungsmitteln u.Lagerbehältern a.Holz	378 726	42 157	420 883	8,2	10,0
20.5	H.v.Holzwaren ang,Kork-, Flecht-u.Korbwaren .....	747 483	156 833	904 316	6,5	17,3
20.51	H.v.Holzwaren ang, Veredlg.v.Holzwaren .....	720 996	140 610	861 606	7,6	16,3
20.52	H.v.Kork-,Flecht-u.Korbwaren .....	26 487	16 223	42 710	-10,9	38,0
00	Papier-,Verlags-u. Druckgewerbe .....	38 130 572	8 410 479	46 541 051	9,2	18,1
21	Papiergewerbe .....	12 324 910	6 435 404	18 760 314	11,8	34,3
21.1	H.v.Holzstoff,Zellstoff, Papier,Karton u.Pappe ..	4 535 487	4 590 394	9 125 881	20,2	50,3
21.11	H.v.Holzstoff u. Zellstoff .....	76 223	147 924	224 147	55,0	66,0
21.12	H.v.Papier,Karton u. Pappe .....	4 459 264	4 442 470	8 901 734	19,5	49,9
21.2	Papier-,Karton-u.Pappe-verarbeitung .....	7 789 423	1 845 010	9 634 433	4,8	19,2
21.21	H.v.Wellpapier u.-pappe, Verpackungsmitteln .....	3 988 748	896 106	4 884 854	6,8	18,3
21.22	H.v.Haushalts-u.Hygiene-art.a.Zellstoff u.Papier	1 792 995	387 905	2 180 900	8,1	17,8
21.23	H.v.Schreibwaren,Büro-bedarf a.Papier u.Pappe	857 055	158 854	1 015 909	-0,6	15,6

1) Klassifikation der Wirtschaftszweige, Ausgabe 1993 (WZ 93).  
2) Anteil des Auslandsatzes am Gesamtumsatz.

1 Betriebe  
1.3 Umsatz und Exportquote  
1.3.2 Januar - April 2000  
Deutschland

Nr. der Klassifikation 1)	Wirtschaftsgliederung	Umsatz				Exportquote 2)
		Inland	Ausland	Insgesamt	Veränderung zum Vorjahreszeitraum	
		1 000 DM			%	
21.24	H.v.Tapeten .....	214 080	110 300	324 380	5,1	34,0
21.25	H.v.sonst.Waren aus Papier, Karton u. Pappe ..	936 546	291 846	1 228 390	-3,0	23,8
22	Verlags-, Druckgewerbe, Vervielfältigung .....	25 805 662	1 975 075	27 780 737	7,5	7,1
22.1	Verlagsgewerbe .....	15 689 091	627 497	16 316 588	7,9	3,9
22.11	Buchverlag u. Musikverlag ..	3 210 299	334 326	3 544 625	10,0	9,4
22.12	Zeitungsverlag .....	8 279 418	35 581	8 314 999	8,5	0,4
22.13	Zeitschriftenverlag .....	4 018 106	217 176	4 235 282	4,9	5,1
22.14	Verlag v. bespielten Tonträgern .....	100 486	17 433	117 919	36,0	14,8
22.15	Sonst. Verlagsgewerbe .....	80 782	22 981	103 763	-4,4	22,2
22.2	Druckgewerbe .....	9 785 596	1 109 274	10 894 870	6,8	10,2
22.21	Zeitungsdruckerei .....	776 206	1 482	777 688	9,3	0,2
22.22	Druckerei (oh. Zeitungsdruckerei) .....	8 030 044	1 033 715	9 063 759	6,6	11,4
22.23	Druckweiterverarbeitung ..	437 196	50 246	487 442	20,1	10,3
22.24	Satzherstellung u. Reproduktion .....	432 760	22 403	455 163	1,0	4,9
22.25	Sonst. Druckgewerbe .....	109 390	1 428	110 818	-16,4	1,3
22.3	Vervielf. v. besp. Ton-, Bild- u. Datenträgern .....	330 975	238 304	569 279	10,4	41,9
22.31	Vervielfältigung v. bespielten Tonträgern ..	175 777	159 934	335 711	-23,7	47,6
22.32	Vervielfältigung v. bespielten Bildträgern ..	46 449	9 418	55 867	80,9	16,9
22.33	Vervielfältigung v. bespielten Datenträgern	108 749	68 952	177 701	294,0	38,8
DF	Kokerei, Mineralölverarbeitung, H.v. Brustoffen	40 361 940	1 875 411	42 237 351	30,0	4,4
23	Kokerei, Mineralölverarbeitung, H.v. Brustoffen	40 361 940	1 875 411	42 237 351	30,0	4,4
23.10	Kokerei .....	.	.	342 750	7,4	.
23.20	Mineralölverarbeitung .....	39 908 929	1 772 816	41 681 745	30,3	4,3
23.30	H.u. Verarb. v. Spalt- u. Brustoffen .....	.	.	212 856	19,1	.
06	Chemische Industrie .....	43 111 670	42 086 746	85 198 416	11,9	49,4
24	Chemische Industrie .....	43 111 670	42 086 746	85 198 416	11,9	49,4
24.1	H.v. chemischen Grundstoffen .....	18 325 328	20 582 809	38 908 137	17,3	52,9
24.11	H.v. Industriegasen .....	609 633	21 791	631 424	8,2	3,5
24.12	H.v. Farbstoffen u. Pigmenten .....	596 224	885 672	1 481 896	12,8	59,8
24.13	H.v. sonst. anorganischen Grundstoffen u. Chemik. ..	1 625 090	1 370 831	2 995 921	-25,9	45,8
24.14	H.v. sonst. organischen Grundstoffen u. Chemik. ..	5 520 940	4 677 472	10 198 412	36,4	45,9
24.15	H.v. Düngemitteln u. Stickstoffverbindungen ..	489 525	633 623	1 123 148	6,8	56,4
24.16	H.v. Kunststoff in Primärformen .....	9 408 939	12 886 108	22 295 047	20,3	57,8

1) Klassifikation der Wirtschaftszweige, Ausgabe 1993 (WZ 93).  
2) Anteil des Auslandsumsatzes am Gesamtumsatz.

1 Betriebe  
1.3 Umsatz und Exportquote  
1.3.2 Januar - April 2000  
Deutschland

Nr. der Klassifikation 1)	Wirtschaftsgliederung	Umsatz				Exportquote 2)
		Inland	Ausland	Insgesamt	Veränderung zum Vorjahreszeitraum	
		1 000 DM			%	
24.17	H.v. synthetischem Kautschuk in Primärformen ..	74 977	107 312	182 289	14,4	58,9
24.20	H.v. Schädlingsbekämpfungs- u. Pflanzenschutzm.	349 812	506 312	856 124	-18,6	59,1
24.30	H.v. Anstrichmitteln, Druckfarben u. Kitten ...	4 413 205	2 756 396	7 169 601	27,9	38,5
24.4	H.v. pharmazeut. Erzeugn. ..	10 088 797	9 422 435	19 511 232	4,9	48,3
24.41	H.v. pharmazeut. Grundstoffen .....	476 718	410 878	887 596	216,3	46,3
24.42	H.v. pharmazeut. Spezialitäten u. sonst. Erzeugn. .	9 612 079	9 011 557	18 623 636	1,7	48,4
24.5	H.v. Seifen, Wasch-, Reinigungs- u. Körperpflegem. .	5 706 482	2 537 560	8 244 042	1,6	30,8
24.51	H.v. Seifen, Wasch-, Reinigungs- u. Poliermitteln ..	3 207 630	1 620 749	4 828 379	4,3	33,6
24.52	H.v. Duft- u. Körperpflegemitteln .....	2 498 852	916 811	3 415 663	-1,9	26,8
24.6	H.v. sonst. chemischen Erzeugnissen .....	3 538 514	4 881 283	8 419 797	11,6	58,0
24.61	H.v. pyrotechnischen Erzeugnissen .....	195 205	143 826	339 031	57,3	42,4
24.62	H.v. Klebstoffen u. Gelatine .....	499 173	313 954	813 127	1,4	38,6
24.63	H.v. etherischen Ölen .....	168 740	271 993	440 733	19,3	61,7
24.64	H.v. fotochemischen Erzeugnissen .....	309 604	1 340 961	1 650 565	3,2	81,2
24.65	H.v. unbespielten Ton-, Bild- u. Datenträgern ....	129 234	302 023	431 257	-5,9	70,0
24.66	H.v. chemischen Erzeugnissen ang .....	2 236 558	2 508 526	4 745 084	15,8	52,9
24.70	H.v. Chemiefasern .....	689 532	1 399 951	2 089 483	0,5	67,0
DM	H.v. Gummi- u. Kunststoffwaren .....	22 658 327	9 645 140	32 303 467	6,3	29,9
25	H.v. Gummi- u. Kunststoffwaren .....	22 658 327	9 645 140	32 303 467	6,3	29,9
25.1	H.v. Gummiwaren .....	4 957 828	2 413 945	7 371 773	-0,6	32,8
25.11	H.v. Bereifungen .....	1 859 969	1 142 733	3 002 702	-9,0	38,1
25.12	Runderneuerung v. Bereifungen .....	71 539	3 662	75 201	3,1	4,9
25.13	H.v. sonst. Gummiwaren .....	3 026 320	1 267 550	4 293 870	6,2	29,5
25.2	H.v. Kunststoffwaren .....	17 700 499	7 231 195	24 931 694	8,5	29,0
25.21	H.v. Platten, Folien usw. a. Kunststoff .....	5 203 117	3 270 727	8 473 844	11,4	38,6
25.22	H.v. Verpackungsmitteln a. Kunststoff .....	2 078 456	1 012 691	3 091 147	11,1	32,8
25.23	H.v. Baubedarfsartikeln a. Kunststoff .....	2 929 912	415 840	3 345 752	-1,4	12,4
25.24	H.v. sonst. Kunststoffwaren .....	7 489 014	2 531 937	10 020 951	8,9	25,3
01	Glasgewerbe, Keramik, Verarb. v. Steinen u. Erden	16 436 906	4 279 495	20 716 400	1,0	20,7
26	Glasgewerbe, Keramik, Verarb. v. Steinen u. Erden	16 436 906	4 279 495	20 716 400	1,0	20,7
26.1	H.u. Verarb. v. Glas .....	3 560 517	1 813 621	5 374 138	2,9	33,8

1) Klassifikation der Wirtschaftszweige, Ausgabe 1993 (WZ 93).  
2) Anteil des Auslandsatzes am Gesamtumsatz.

1 Betriebe  
1.3 Umsatz und Exportquote  
1.3.2 Januar - April 2000  
Deutschland

Nr. der Klas- sifika- tion 1)	Wirtschaftsgliederung	Umsatz				Export- quote 2)
		Inland	Ausland	Insgesamt	Veränderung zum Vorjahreszeitraum	
		1 000 DM			%	
26.11	H.v.Flechglas .....	313 690	226 186	539 876	16,7	41,9
26.12	Veredlg.u.Verarb.v. Flechglas .....	1 432 743	292 168	1 724 911	0,3	16,9
26.13	H.v.Hohlglas .....	1 029 029	471 082	1 500 111	-5,9	31,4
26.14	H.v.Glasfaser .....	289 106	181 618	470 724	8,3	38,6
26.15	H.,Veredlg.u.Verarb.v. sonst.Glas,techn.Glasw.	495 949	642 567	1 138 516	12,3	56,4
26.2	Keramik (oh.Ziegelei u. Baukeramik) .....	1 357 188	1 051 635	2 408 823	7,7	43,7
26.21	H.v.keramischen Haus- haltsw.u.Ziergegenst. ..	355 628	198 457	554 085	-1,1	35,8
26.22	H.v.Sanitärkeramik .....	303 434	113 370	416 804	12,5	27,2
26.23	H.v.Isolatoren u. Isolierteilen s.Keramik	86 636	103 562	190 198	8,9	54,5
26.24	H.v.keramischen Erzeugn. f.sonst.techn.Zwecke ...	116 749	158 219	274 968	35,1	57,5
26.25	H.v.keramischen Erzeugnissen ang .....	123 180	41 564	164 744	9,3	25,2
26.26	H.v.feuerfesten keramischen Werkstoffen	371 561	436 463	808 024	4,1	54,0
26.30	H.v.keramischen Wand-u. Bodenfliesen u.-platten	296 241	50 850	347 091	-5,1	14,7
26.40	Ziegelei,H.v.sonst. Baukeramik .....	881 527	55 721	937 248	1,1	6,0
26.5	H.v.Zement,Kalk u. gebranntem Gips .....	1 798 159	178 783	1 976 942	-0,2	9,0
26.51	H.v.Zement .....	1 349 856	129 235	1 479 091	-1,8	8,7
26.52	H.v.Kalk .....	280 163	26 316	306 479	12,8	8,6
26.53	H.v.gebranntem Gips .....	168 140	23 232	191 372	-5,8	12,1
26.6	H.v.Erzeugnissen s. Beton,Zement u.Gips ....	6 649 235	230 372	6 879 607	-3,6	3,4
26.61	H.v.Betonerzeugnissen f. d.Bau u.Kalksandsteinen	3 546 052	88 431	3 634 483	-2,6	2,4
26.62	H.v.Gipserzeugnissen f. d.Bau .....	259 184	42 254	301 438	-12,0	14,0
26.63	H.v.Transportbeton .....	1 705 396	3 581	1 708 987	-4,8	0,2
26.64	H.v.Mörtel .....	736 020	59 260	795 280	-1,8	7,5
26.65	H.v.Faserzementwaren .....	177 334	14 177	191 511	-7,8	7,4
26.66	H.v.Erzeugnissen s. Beton,Zement u.Gips ang	225 249	22 659	247 908	-2,1	9,1
26.70	Be-u.Verarb.v.Natur- steinen ang .....	372 653	28 816	399 469	6,0	6,7
26.8	H.v.sonst.Mineral- erzeugnissen .....	1 521 385	871 697	2 393 082	5,9	36,4
26.81	H.v.Mühl-,Polier-u.ä. Steinen,Schleifwerkzeug.	395 030	327 026	662 056	1,5	49,4
26.82	H.v.Mineraler- zeugnissen ang .....	1 186 355	544 671	1 731 026	7,7	31,5
0J	Metallerzg.u.-bearb., H.v.Metallerzeugnissen .	58 119 570	23 404 285	81 523 855	9,6	28,7
27	Metallerzg.u.-bearbeitung.	23 196 883	13 322 951	36 519 834	15,9	38,5
27.10	Erzeugung v.Roh Eisen, Stahl,Ferroleg.(EGKS) ..	8 564 687	4 700 180	13 264 867	20,4	35,4

1) Klassifikation der Wirtschaftszweige, Ausgabe 1993 (WZ 93).  
2) Anteil des Auslandsumsatzes am Gesamtumsatz.

1 Betriebe  
-----  
1.3 Umsatz und Exportquote  
1.3.2 Januar - April 2000  
Deutschland

Nr. der Klas- sifika- tion 1)	Wirtschaftsgliederung	Umsatz				Export- quote 2)
		Inland	Ausland	Insgesamt	Veränderung zum Vorjahreszeitraum	
		1 000 DM			%	
27.2	H.v.Rohren .....	1 634 818	1 183 749	2 818 567	-9,2	42,0
27.21	H.v.Rohren u.Rohrstücken a.Gußeisen .....	200 590	75 121	275 711	-14,3	27,3
27.22	H.v.Stahlrohren u.Rohr- stücken a. Eisen u.Stahl	1 434 228	1 108 628	2 542 856	-8,6	43,6
27.3	Sonst.erste Bearb.v.Ei- sen, Stahl, H.v.Ferroleg.	2 223 681	1 112 818	3 336 499	13,0	33,4
27.31	H.v.Blankstahl .....	439 817	156 922	596 739	54,8	26,3
27.32	H.v.Kaltband unter 500 mm Breite .....	986 501	647 477	1 633 978	20,7	39,6
27.33	H.v.Kaltprofilen .....	201 294	40 824	242 118	10,0	16,9
27.34	H.v.gezogenem Draht .....	434 549	154 674	589 223	-21,2	26,3
27.35	Erste Bearb.v.Eisen u. Stahl ang, H.v.Ferroleg.	161 520	112 921	274 441	12,2	41,2
27.4	Erzeugung u.erste Bearb. v.NE-Metallen .....	7 018 890	5 243 836	12 262 726	27,0	42,8
27.41	Erzeugung u.erste Bearb. v.Edelmetallen .....	330 599	194 983	525 582	42,1	37,1
27.42	Erzeugung u.erste Bearb. v.Aluminium .....	3 529 153	2 715 507	6 244 660	23,2	43,5
27.43	Erzeugung u.erste Bearb. v.Blei, Zink u.Zinn .....	646 178	249 747	895 925	19,1	27,9
27.44	Erzeugung u.erste Bearb. v.Kupfer .....	2 253 555	1 795 064	4 048 619	31,6	44,3
27.45	Erzeugung u.erste Bearb. v.sonst.NE-Metallen ....	259 405	288 535	547 940	39,9	52,7
27.5	Gießereiindustrie .....	3 754 807	1 082 368	4 837 175	1,5	22,4
27.51	Eisengießerei .....	1 565 675	617 494	2 183 169	0,9	28,3
27.52	Stahlgießerei .....	344 768	145 472	490 240	-8,9	29,7
27.53	Leichtmetallgießerei .....	1 570 941	266 239	1 837 180	3,7	14,5
27.54	Buntmetallgießerei .....	273 423	53 163	326 586	11,2	16,3
28	H.v.Metallerzeugnissen ...	34 922 687	10 081 334	45 004 021	4,9	22,4
28.1	Stahl-u.Leichtmetallbau ..	8 512 535	1 148 618	9 661 153	9,6	11,9
28.11	H.v.Stahl-u.Leicht- metallkonstruktionen ...	6 586 772	948 893	7 535 665	8,7	12,6
28.12	H.v.Ausbauelementen a. Stahl u.Leichtmetall ...	1 925 763	199 725	2 125 488	12,8	9,4
28.2	Kessel-u.Behälterbau (oh.H.v.Dampfkesseln) ..	1 712 200	382 783	2 094 983	0,4	18,3
28.21	H.v.Tanks u.Sammel- behältern .....	578 869	119 483	698 352	-7,1	17,1
28.22	H.v.Zentralheizungs- Heizkörpern u.-Kesseln .	1 133 331	263 300	1 396 631	4,6	18,9
28.30	H.v.Dampfkesseln (oh. Zentralheizungskessel) .	1 372 959	207 961	1 580 920	-29,8	13,2
28.40	H.v.Schmiede-, Press-, Zieh-, Stanzteilen u.ä. .	5 143 935	1 613 049	6 756 984	10,6	23,9
28.5	Oberfläch.veredlg., Wär- mebehandlg., Mechanik ang	4 383 408	660 838	5 044 246	14,4	13,1
28.51	Oberfläch.veredlg.u. Wärmebehandlung .....	2 104 027	378 461	2 482 488	16,1	15,3
28.52	Mechanik ang .....	2 279 381	282 377	2 561 758	12,8	11,0

1) Klassifikation der Wirtschaftszweige, Ausgabe 1993 (WZ 93).  
2) Anteil des Auslandsatzes am Gesamtumsatz.



1 Betriebe  
1.3 Umsatz und Exportquote  
1.3.2 Januar - April 2000  
Deutschland

Nr. der Klassi- fikation 1)	Wirtschaftsgliederung	Umsatz				Export- quote 2)
		Inland	Ausland	Insgesamt	Veränderung zum Vorjahreszeitraum	
		1 000 DM			%	
28.6	H.v.Schneidw.,Werkzeug., Schlössern u.Beschlägen	5 648 167	3 170 998	8 819 153	4,9	36,0
28.61	H.v.Schneidwaren u. Bestecken .....	182 088	274 353	456 441	0,2	60,1
28.62	H.v.Werkzeugen .....	2 488 319	1 499 956	3 988 275	6,6	37,6
28.63	H.v.Schlössern u. Beschlägen .....	2 977 760	1 396 877	4 374 437	3,9	31,9
28.7	H.v.sonst.EBM-Waren .....	8 149 483	2 897 099	11 046 582	2,1	26,2
28.71	H.v.Behältern a.Eisen u. Stahl .....	264 767	89 406	354 173	18,3	25,2
28.72	H.v.Verpackungen u. Verschlüssen a.Metall ..	1 078 365	486 142	1 564 507	-3,6	31,1
28.73	H.v.Drahtwaren .....	940 164	443 088	1 383 252	22,7	32,0
28.74	H.v.Schrauben,Nieten, Ketten u.Federn .....	2 168 787	905 886	3 074 453	0,2	29,6
28.75	H.v.EBM-Waren ang .....	3 697 400	972 797	4 670 197	-0,7	20,8
DK	Maschinenbau .....	49 031 228	45 136 593	94 167 821	7,3	47,9
29	Maschinenbau .....	49 031 228	45 136 593	94 167 821	7,3	47,9
29.1	H.v.Masch.f.d.Erzeugung u.Nutzung v.mech.Energie	13 228 396	11 349 104	24 577 500	6,8	46,2
29.11	H.v.Verbrenn.mot.u.Turb. (oh.Strassenfahrz.u.ä.) .	2 065 088	3 982 828	6 047 916	3,3	65,9
29.12	H.v.Pumpen u. Kompressoren .....	2 758 641	2 631 709	5 390 350	3,7	48,8
29.13	H.v.Armeturen .....	3 549 702	1 921 949	5 471 651	1,4	35,1
29.14	H.v.Lagern,Getrieben, Zahnradern,Antriebslem.	4 854 965	2 812 618	7 667 583	16,7	36,7
29.2	H.v.sonst.Maschinen f. unspezifische Verwendung	12 571 959	8 169 170	20 741 129	1,9	39,4
29.21	H.v.Öfen u.Brennern ....	531 520	398 991	930 511	5,3	42,9
29.22	H.v.Hebezeugen u. Fördermitteln .....	4 198 363	2 222 944	6 421 307	-	34,6
29.23	H.v.kälte-u.lufttechn. Erzeugn.f.gewerbli.Zwecke	3 248 324	1 482 578	4 730 902	3,9	31,3
29.24	H.v.Maschinen f.unspezi- fische Verwendung ang ..	4 593 752	4 064 657	8 658 409	1,8	46,9
29.3	H.v.land-u.forstw. Maschinen .....	1 904 510	1 736 272	3 640 782	0,9	47,7
29.31	H.v.Ackerschleppern .....	542 385	825 050	1 367 435	33,5	60,3
29.32	H.v.sonst.land-u. forstw.Maschinen .....	1 362 125	911 222	2 273 347	-12,1	40,1
29.40	H.v.Werkzeugmaschinen ....	5 381 446	6 596 987	11 978 413	18,7	55,1
29.5	H.v.Masch.f.sonst.best. Wirtschaftszweige .....	10 656 181	13 846 459	24 502 640	8,9	56,5
29.51	H.v.Masch.f.Metallerzeu- gung,Walzwerkseintr.usw .	450 953	655 629	1 106 582	8,9	59,3
29.52	H.v.Bergwerks-,Bau-u. Baustoffmaschinen .....	2 025 739	2 356 602	4 382 341	12,1	53,8
29.53	H.v.Masch.f.Ernährungs- gewerbe u.Tabakverarb. .	659 811	897 998	1 557 809	-8,7	57,8
29.54	H.v.Masch.f.d.Textil-, Bekleidg.-u.Ledergewerbe	796 444	2 345 196	3 141 640	15,8	74,7
29.55	H.v.Masch.f.d.Papier- gewerbe .....	399 355	562 715	966 070	-8,5	58,9

1) Klassifikation der Wirtschaftszweige, Ausgabe 1993 (WZ 93).  
2) Anteil des Auslandsatzes am Gesamtumsatz.

1 Betriebe  
1.3 Umsatz und Exportquote  
1.3.2 Januar - April 2000  
Deutschland

Nr. der Klassifikation 1)	Wirtschaftsgliederung	Umsatz				Export- quote 2)
		Inland	Ausland	Insgesamt	Veränderung zum Vorjahreszeitraum	
		1 000 DM			%	
29.56	H.v.Masch.f.best.Wirt- schaftszweige ang .....	6 329 879	7 028 319	13 358 198	10,4	52,6
29.60	H.v.Waffen u.Munition ....	500 547	232 356	732 903	-5,7	31,7
29.7	H.v.Haushaltsgeräten ang .	4 788 189	3 206 265	7 994 454	8,5	40,1
29.71	H.v.elektrischen Haushaltsgeräten .....	4 228 693	2 898 401	7 127 094	9,9	40,7
29.72	H.v.nichtelektrischen Heiz-,Koch-u.ä.Gerät.ang	559 496	307 864	867 360	-1,5	35,5
DL	H.v.Büromasch.,Dv-Gerät. u.-einr.;Elektrotech.usw	59 743 442	43 710 041	103 453 483	18,0	42,3
30.0	H.v.Büromasch.,Dv-Gerät. u.-einr. ....	6 423 254	3 270 756	9 694 010	14,3	33,7
30.01	H.v.Büromaschinen .....	383 270	520 550	903 820	19,9	57,6
30.02	H.v.Dv-Gerät.u.-einr. ....	6 039 984	2 750 206	8 790 190	13,8	31,3
31	H.v.Geräten d.Elektriz. erzg.,-verteilung u.ä. .	27 782 915	14 590 526	42 373 441	10,5	34,4
31.10	H.v.Elektromotoren,Gene- ratoren,Transformatoren	4 846 861	2 973 383	7 820 244	15,0	38,0
31.20	H.v.Elektriz.vertig.-u. -schalteinrichtungen ...	11 844 315	6 489 538	18 333 853	5,8	35,4
31.30	H.v.isol.Elektrokabeln, -leitungen u.-drähten ..	1 784 006	724 788	2 508 794	13,6	28,9
31.40	H.v.Akkumulatoren u. Batterien .....	507 094	337 911	845 005	12,5	40,0
31.50	H.v.elektrischen Lampen u.Leuchten .....	2 185 858	1 394 885	3 580 743	9,3	39,0
31.6	H.v.elekt.r.Ausrüstg.ang ..	6 614 781	2 670 021	9 284 802	16,4	28,8
31.61	H.v.elekt.r.Ausrüstg.f. Motoren u.Fahrzeuge ang	4 306 609	1 400 988	5 707 597	6,5	24,6
31.62	H.v.sonst.elekt.r. Ausrüstg.ang .....	2 308 172	1 269 033	3 577 205	36,6	35,5
32	Rundfunk-,Fernseh-u. Nachrichtentechnik .....	14 573 893	16 198 183	30 772 076	33,5	52,6
32.10	H.v.elektronischen Bauelementen .....	3 763 189	6 791 580	10 554 769	49,0	64,4
32.20	H.v.nachrichtentechni- schen Geräten u.Einr. ..	7 857 314	7 643 301	15 500 615	32,4	49,3
32.30	H.v.Rundfunk-,Fernseh-, phono-,videotechn.Gerät.	2 953 390	1 763 302	4 716 692	10,6	37,4
33	Medizin-,Mess-,Steuer- u.Regelungstechnik,Optik	10 963 380	9 650 576	20 613 956	15,8	46,8
33.10	H.v.med.Geräten u.ortho- pädischen Vorrichtungen	3 508 810	3 037 455	6 546 265	5,9	46,4
33.20	H.v.Meß-,Kontroll-, Navig.-u.ä.Instr.u.Vorr.	5 150 826	4 528 179	9 679 105	20,6	46,8
33.30	H.v.industriellen Prozeß-Steuerungsanlg. .	617 228	158 473	775 701	5,7	20,4
33.40	H.v.optischen u. fotografischen Geräten .	1 416 691	1 713 513	3 130 204	28,4	54,7
33.50	H.v.Uhren .....	269 725	212 956	482 681	15,9	44,1
DM	Fahrzeugbau .....	64 251 444	86 149 720	150 401 164	5,2	57,3
34	H.v.Kraftwagen u. Kraftwagenteiln .....	57 518 110	78 809 388	136 327 498	4,9	57,8

1) Klassifikation der Wirtschaftszweige, Ausgabe 1993 (WZ 93).  
2) Anteil des Auslandsatzes am Gesamtumsatz.

1 Betriebe  
1.3 Umsatz und Exportquote  
1.3.2 Januar - April 2000  
Deutschland

Nr. der Klassifikation 1)	Wirtschaftsgliederung	Umsatz				Export- quote 2)
		Inland	Ausland	Insgesamt	Veränderung zum Vorjahreszeitraum	
		1 000 DM			%	
34.10	H.v.Kraftwagen u. Kraftwagenmotoren .....	35 915 291	67 847 795	103 763 086	3,6	65,4
34.20	H.v.Karosserien, Aufbauten u.Anhängern ..	2 893 318	1 185 843	4 079 161	2,8	29,1
34.30	H.v.Teilen u.ä.f.Kraft- wagen u.deren Motoren ..	18 709 501	9 775 750	28 485 251	10,2	34,3
35	Sonst.Fahrzeugbau .....	6 733 334	7 340 332	14 073 666	7,6	52,2
35.1	Schiffbau .....	595 803	1 838 974	2 434 777	26,6	75,5
35.11	Schiffbau (oh.Boots-u. Yachtbau) .....	547 035	1 732 728	2 279 763	27,0	76,0
35.12	Boots- u.Yachtbau .....	48 768	106 246	155 014	21,2	68,5
35.20	Schienenfahrzeugbau .....	1 962 076	346 162	2 308 238	6,2	15,0
35.30	Luft-u.Raumfahrzeugbau ...	2 965 548	4 932 035	7 897 583	4,1	62,5
35.4	H.v.Kraftträdern,Fahrrä- dern u.Behindertenfahrz.	1 105 072	170 501	1 275 573	1,7	13,4
35.41	H.v.Kraftträdern .....	463 928	15 254	479 180	-10,9	3,2
35.42	H.v.Fahrrädern .....	511 045	118 063	629 108	13,5	18,8
35.43	H.v.Behinderten- fahrzeugen .....	130 101	37 184	167 285	2,8	22,2
35.50	Fahrzeugbau ang .....	104 835	52 860	157 495	9,5	33,4
DN	H.v.Möbeln,Schmuck,Mu- sikinstr.usw,Recycling .	18 017 333	4 105 976	20 123 309	4,4	20,4
36	H.v.Möbeln,Schmuck, Musikinstr.,Sportger.usw	15 091 610	3 781 757	18 873 367	2,4	20,0
36.1	H.v.Möbeln .....	12 580 094	2 317 664	14 897 758	1,9	15,6
36.11	H.v.Sitzmöbeln .....	4 151 297	743 804	4 895 101	3,8	15,2
36.12	H.v.Büro-u.Ladenmöbeln ...	1 557 806	201 161	1 758 967	5,7	11,4
36.13	H.v.Küchenmöbeln .....	2 097 963	438 882	2 536 845	-1,2	17,3
36.14	H.v.sonst.Möbeln .....	4 290 949	881 860	5 172 809	1,1	17,1
36.15	H.v.Matratzen .....	482 079	51 957	534 036	-3,8	9,7
36.2	H.v.Schmuck u.ä. Erzeugnissen .....	373 392	152 673	526 065	16,7	29,0
36.21	Prägen v.Münzen u. Medaillen .....	.	.	18 809	141,2	.
36.22	H.v.Schmuck,Gold-u. Silberschmiedewaren ....	.	.	507 258	14,5	.
36.30	H.v.Musikinstrumenten ....	102 788	138 446	241 214	14,0	57,4
36.40	H.v.Sportgeräten .....	244 027	125 630	369 657	7,1	34,0
36.50	H.v.Spielwaren .....	551 336	234 416	785 752	-2,8	29,8
36.6	H.v.sonst.Erzeugnissen ...	1 239 983	812 928	2 052 921	3,0	39,6
36.61	H.v.Pantasieschmuck .....	56 554	27 452	84 006	18,5	32,7
36.62	H.v.Besen u.Bürsten .....	207 811	142 123	349 934	-7,8	40,6
36.63	H.v.Erzeugnissen ang .....	975 628	643 353	1 618 981	4,9	39,7
37	Recycling .....	925 723	324 219	1 249 942	48,2	25,9
37.10	Recycling v.Schrott .....	620 218	297 211	917 429	50,2	32,4
37.20	Recycling v.nichtmetall. Altmet.u.Reststoffen ...	305 505	27 008	332 513	43,0	8,1

1) Klassifikation der Wirtschaftszweige, Ausgabe 1993 (WZ 93).  
2) Anteil des Auslandsumsatzes am Gesamtumsatz.

1 Betriebe  
 1.4 Strombilanz  
 1.4.1 im April 2000  
 Deutschland  
 1 000 kWh

Land Hauptgruppen	Stromverbrauch insgesamt	Eigenerzeugung		Fremdbezug		Abgabe	
		aus Wasser- kraft	aus Kohle u. a.	aus öffentl. Netz	von anderen Betrieben	an öffentl. Netz	an andere Betriebe
Baden-Württemberg .....	2 108 449	12 063	234 115	1 832 880	69 399	12 883	27 115
Bayern .....	2 366 077	42 193	206 825	2 127 162	64 059	33 425	40 737
Berlin .....	162 557	.	.	156 881	2 652	.	.
Brandenburg .....	598 913	-	263 667	400 859	66 638	114 734	17 517
Bremen .....	193 068	.	.	180 036	25 315	.	.
Hamburg .....	448 248	-	40 028	407 101	16 908	2 931	12 858
Hessen .....	895 994	423	105 366	780 465	46 524	9 429	27 355
Mecklenburg-Vorpommern .....	84 115	-	13 280	73 932	2 003	4 763	317
Niedersachsen .....	1 980 236	985	317 248	1 661 087	71 509	21 059	39 534
Nordrhein-Westfalen .....	6 250 643	2 503	1 978 519	4 897 969	623 634	852 078	399 904
Rheinland-Pfalz .....	1 187 197	152	136 056	1 042 928	23 807	2 923	11 823
Saarland .....	356 809	291	21 723	335 054	8 537	46	8 750
Sachsen .....	522 138	3 294	43 939	463 251	25 209	3 102	10 453
Sachsen-Anhalt .....	584 583	.	.	417 123	56 196	.	.
Schleswig-Holstein .....	327 000	-	40 270	292 697	4 412	5 724	4 656
Thüringen .....	299 798	510	39 353	253 334	17 688	.	.
Deutschland .....	18 365 825	62 782	3 681 351	15 312 759	1 124 490	1 181 025	634 532
Früheres Bundesgebiet .....	16 255 900	58 600	3 096 497	13 683 875	956 338	940 623	598 787
Neue Länder und Berlin-Ost .....	2 109 925	4 182	584 854	1 628 884	168 152	240 402	35 745
Vorleistungsgüterproduzenten							
Deutschland .....	14 772 493	59 503	3 430 574	11 964 698	1 055 489	1 160 080	577 691
Früheres Bundesgebiet .....	12 970 931	55 919	2 870 489	10 613 301	906 864	929 583	546 059
Neue Länder und Berlin-Ost .....	1 801 562	3 584	560 085	1 351 397	148 625	230 497	31 632
Investitionsgüterproduzenten							
Deutschland .....	1 863 741	1 012	23 049	1 811 858	50 690	1 235	21 633
Früheres Bundesgebiet .....	1 732 044	982	19 298	1 695 514	35 065	340	18 475
Neue Länder und Berlin-Ost .....	131 697	30	3 751	116 344	15 625	895	3 158
Gebrauchsgüterproduzenten							
Deutschland .....	218 433	151	2 384	215 164	1 886	297	856
Früheres Bundesgebiet .....	201 003	93	2 352	197 882	1 574	262	636
Neue Länder und Berlin-Ost .....	17 430	58	32	17 282	312	35	219
Verbrauchsgüterproduzenten							
Deutschland .....	1 511 158	2 116	225 344	1 321 039	16 425	19 413	34 353
Früheres Bundesgebiet .....	1 351 922	1 606	204 358	1 177 178	12 835	10 438	33 617
Neue Länder und Berlin-Ost .....	159 236	510	20 986	143 861	3 590	8 975	736

1 Betriebe  
1.4 Strombilanz  
1.4.1 im April 2000  
Deutschland  
1 000 kWh

Nr. der Klassi- fikation 1)	Wirtschaftsgliederung	Stromverbrauch insgesamt	Eigenerzeugung		Fremdbezug		Abgabe	
			aus Wasser- kraft	aus Kohle u. a.	aus öffentl. Netz	von anderen Betrieben	an öffentl. Netz	an andere Betriebe
C	Bergbau u. Gew. v. Steinen u. Erden .....	959 925	2 233	977 537	801 154	98 986	812 924	107 041
CA	Kohlenbergbau, Torfgew., Gew. v. Erdöl u. Erdgas usw.	811 843	341	972 441	662 266	94 979	811 988	106 196
10	Kohlenbergbau, Torf- gewinnung .....	772 425	341	965 189	636 212	94 979	807 219	106 077
10.10	Steinkohlenbergbau u. -brikettherstellung ....	370 650	341	782 732	273 908	20 086	677 908	28 509
10.20	Braunkohlenbergbau u. -brikettherstellung ....	399 722	-	172 457	369 280	74 864	129 311	77 568
10.30	Torfgewinnung u. -veredlung .....	2 053	-	-	2 024	29	-	-
11	Gew. v. Erdöl u. Erdgas Erbrg. verb. Dienstleistg.	39 418	-	17 252	27 054	-	4 789	119
11.10	Gew. v. Erdöl u. Erdgas .....	.	.	.	.	.	.	.
11.20	Erbrg. v. Dienstleistg. bei d. Gew. v. Erdöl u. Erdgas .	.	.	.	.	.	.	.
12.00	Bergbau a. Uran-u. Thoriumerze .....	-	-	-	-	-	-	-
CB	Erzbergbau, Gew. v. Steinen u. Erden, sonst. Bergbau ..	148 082	1 892	5 096	138 888	3 987	936	845
13	Erzbergbau .....	-	-	-	-	-	-	-
13.10	Eisenerzbergbau .....	-	-	-	-	-	-	-
13.20	NE-Metallerzbergbau (oh. Uran-u. Thoriumerze)	-	-	-	-	-	-	-
14	Gew. v. Steinen u. Erden, sonst. Bergbau .....	148 082	1 892	5 096	138 888	3 987	936	845
14.1	Gew. v. Natursteinen .....	18 465	-	23	18 381	61	-	-
14.11	Gew. v. Naturwerksteinen u. Natursteinen ang .....	.	.	.	.	.	.	.
14.12	Gew. v. Kalk, Dolom., Gips- u. Anhydritstein, Kreide .	17 810	-	12	17 737	61	-	-
14.13	Gew. v. Schiefer .....	.	.	.	.	.	.	.
14.2	Gew. v. Kies, Sand, Ton u. Kaolin .....	102 793	94	3 344	99 213	980	369	469
14.21	Gew. v. Kies u. Sand .....	90 353	94	3 061	86 862	913	369	208
14.22	Gew. v. Ton u. Kaolin .....	12 440	-	283	12 351	87	-	261
14.30	Bergbau a. chemische u. Düngemittelminerale ..	1 774	231	211	1 458	-	125	1
14.40	Gew. v. Salz .....	22 610	1 147	1 77	17 857	2 946	442	375
14.50	Gew. v. Steinen u. Erden ang, sonst. Bergbau .....	2 440	420	41	1 979	-	-	-
D	Verarbeitendes Gewerbe ...	17 405 900	60 549	2 703 814	14 511 605	1 025 524	968 101	527 491
DA	Ernährungsgewerbe u. Tabakverarbeitung .....	1 024 695	3 669	122 261	917 444	9 064	21 380	6 363
15	Ernährungsgewerbe .....	1 004 389	3 669	120 594	898 181	9 064	21 380	5 739
15.1	Schlechten u. Fleisch- verarbeitung .....	165 438	-	4 393	158 371	3 117	123	320
15.11	Schlechten(oh. Schlechten v. Geflügel) .....	39 823	-	1 013	38 685	212	-	67
15.12	Schlechten v. Geflügel ....	16 180	-	965	14 056	1 231	70	2
15.13	Fleischverarbeitung .....	109 435	-	2 415	105 650	1 674	53	251

1) Klassifikation der Wirtschaftszweige, Ausgabe 1993 (WZ 93).

1 Betriebe  
1.4 Strombilanz  
1.4.1 Im April 2000  
Deutschland  
1 000 kWh

Nr. der Klas- sifika- tion 1)	Wirtschaftsgliederung	Stromverbrauch insgesamt	Eigenerzeugung		Fremdbezug		Abgabe	
			aus Wasser- kraft	aus Kohle u. a.	aus öffentl. Netz	von anderen Betrieben	an öffentl. Netz	an andere Betriebe
15.20	Fischverarbeitung .....	13 072	-	-	10 731	2 350	-	9
15.3	Obst- u. Gemüsever- arbeitung .....	51 380	-	2 114	49 277	166	1	176
15.31	Verarb. v. Kartoffeln .....	19 769	-	2 063	17 782	101	1	176
15.32	H. v. Frucht- u. Gemüse- säften .....	14 870	-	41	14 789	40	-	-
15.33	Verarb. v. Obst u. Gemüse ang. ....	16 741	-	10	16 706	25	-	-
15.4	H. v. pflanzlichen u. tierischen Ölen u. Fetten	44 415	-	22 778	24 962	7	2 307	1 025
15.41	H. v. rohen Ölen u. Fetten ..	25 671	-	15 272	10 462	7	63	7
15.42	H. v. raffinierten Ölen u. Fetten .....	12 013	-	7 506	6 822	-	2 244	71
15.43	H. v. Margarine u. ä. Nahrungsfetten .....	6 731	-	-	7 678	-	-	947
15.5	Milchverarbeitung .....	166 678	-	10 100	159 478	864	1 097	2 667
15.51	Milchverarbeitung (oh. H. v. Speiseeis) .....	153 062	-	10 100	145 862	864	1 097	2 667
15.52	H. v. Speiseeis .....	13 616	-	-	13 616	-	-	-
15.6	Mehl- u. Schäl- u. Mühlen, H. v. Stärke u. Stärkeerzeugn.	85 852	1 734	24 072	63 089	202	3 048	207
15.61	Mehl- u. Schäl- u. Mühlen .....	47 924	1 713	4 580	44 307	-	2 673	3
15.62	H. v. Stärke u. Stärke- erzeugnissen .....	37 928	21	19 492	18 792	202	375	204
15.7	H. v. Futtermitteln .....	52 102	521	946	50 741	65	144	27
15.71	H. v. Futtermitteln f. Nutztiere .....	44 278	521	946	42 915	65	144	27
15.72	H. v. Futtermitteln f. sonst. Tiere .....	7 826	-	-	7 826	-	-	-
15.8	Sonst. Ernährungsgewerbe (oh. Getränkeherstellung)	275 452	1 057	43 647	243 259	1 808	13 621	698
15.81	H. v. Backwaren (oh. Dauer- backwaren) .....	89 476	44	255	88 166	1 044	6	27
15.82	H. v. Dauerbackwaren .....	28 365	-	-	28 368	-	-	3
15.83	Zuckerindustrie .....	30 904	151	33 575	9 558	-	12 372	8
15.84	H. v. Süßwaren (oh. Dauer- backwaren) .....	53 818	97	27	53 865	87	-	258
15.85	H. v. Teigwaren .....	5 823	488	64	5 505	-	234	-
15.86	Verarb. v. Kaffee u. Tee, H. v. Kaffee-Ersatz .....	26 388	-	3 229	22 928	281	50	-
15.87	H. v. Würzen u. Soßen .....	11 871	-	2 174	9 702	-	5	-
15.88	H. v. homogenisierten u. diätetischen Nahrungsm.	6 519	-	462	6 057	-	-	-
15.89	H. v. sonst. Nahrungsmit- teln (oh. Getränke) .....	22 288	277	3 861	19 110	396	954	402
15.9	Getränkeherstellung .....	150 000	357	12 544	138 263	485	1 039	610
15.91	H. v. Spirituosen .....	2 530	-	217	2 410	10	107	-
15.92	Alkoholbrennerei .....	720	-	264	494	-	38	-
15.93	H. v. Wein a. frischen Trauben .....	2 335	-	-	2 335	-	-	-
15.94	H. v. Apfelwein u. sonst. Fruchtwinen .....	664	-	-	664	-	-	-

1) Klassifikation der Wirtschaftszweige, Ausgabe 1993 (WZ 89).

1 Betriebe  
1.4 Strombilanz  
1.4.1 Im April 2000  
Deutschland  
1 000 kWh

Nr. der Klas- sifikation 1)	Wirtschaftsgliederung	Stromverbrauch insgesamt	Eigenerzeugung		Fremdbezug		Abgabe	
			aus Wasser- kraft	aus Kohle u. a.	aus öffentl. Netz	von anderen Betrieben	an öffentl. Netz	an andere Betriebe
15.95	H.v. Hermutwein u. sonst. aromatisierten Weinen ..	141	-	-	141	-	-	-
15.96	H.v. Bier .....	91 053	339	6 744	84 546	48	431	193
15.97	H.v. Malz .....	14 664	-	5 145	10 217	-	466	242
15.98	Mineralbrunnen, H.v. Erfrischungsgetränken ..	37 893	18	174	37 456	427	7	175
16.00	Tabakverarbeitung .....	20 306	-	1 667	19 263	-	-	624
08	Textil- u. Bekleidungs- gewerbe .....	299 486	3 292	11 193	275 651	13 895	1 504	3 041
17	Textilgewerbe .....	282 678	3 244	10 500	259 475	13 783	1 316	3 008
17.1	Spinnstoffaufbereitung u. Spinnerei .....	77 289	679	3 208	69 083	4 919	139	472
17.11	Baumwollaufbereitung u. -spinnerei .....	56 823	343	-	52 946	4 022	139	349
17.12	Wollaufbereitung u. Streichgarnspinnerei ...	876	-	-	876	-	-	-
17.13	Wollaufbereitung u. Kammgarnspinnerei .....	11 384	183	3 209	8 109	-	-	117
17.14	Flachsaufbereitung u. -spinnerei .....	.	.	.	.	.	.	.
17.15	Zwirnen u. Texturieren v. Filamentgarnen usw. ....	3 351	-	-	2 840	517	-	6
17.16	Nähgarnfertigung .....	3 862	153	-	3 709	-	-	-
17.17	Sonst. Spinnstoffaufbe- reitung u. Spinnerei ....	.	.	.	.	.	.	.
17.2	Weberei .....	72 494	1 724	727	69 915	972	226	618
17.21	Baumwollweberei .....	45 147	1 641	701	42 870	750	210	605
17.22	Streichgarnweberei .....	653	-	26	627	-	-	-
17.23	Kammgarnweberei .....	7 033	-	-	6 811	222	-	-
17.24	Seiden- u. Filamentgarn- weberei .....	15 995	83	-	15 941	-	16	13
17.25	Sonst. Weberei .....	3 666	-	-	3 666	-	-	-
17.30	Textilveredlung .....	31 270	367	5 981	23 484	2 552	782	312
17.40	H.v. Konfektion, Textil- waren (oh. Bekleidung) ..	12 244	-	-	12 846	18	-	620
17.5	Sonst. Textilgewerbe (oh. H.v. Maschenware) ...	71 571	408	583	66 384	5 322	145	981
17.51	H.v. Teppichen .....	15 776	48	340	13 936	1 489	26	11
17.52	H.v. Seilerwaren .....	744	-	-	744	-	-	-
17.53	H.v. Vliesstoff, Erzeugn. daraus (oh. Bekleidung) .	28 847	-	243	25 560	3 088	-	44
17.54	Textilgewerbe ang .....	28 204	360	-	26 144	745	119	926
17.60	H.v. gewirktem u. gestricktem Stoff .....	8 428	30	-	8 407	-	4	5
17.7	H.v. gewirkten u. ge- strickten Fertigerzeugn.	9 382	36	-	9 366	-	20	-
17.71	H.v. Strumpfwaren .....	6 831	36	-	6 815	-	20	-
17.72	H.v. Pullovern, Strick- jacken u.ä. ....	2 551	-	-	2 551	-	-	-

1) Klassifikation der Wirtschaftszweige, Ausgabe 1993 (WZ 93).

1 Betriebe  
1.4 Strombilanz  
1.4.1 im April 2000  
Deutschland  
1 000 kwh

Nr. der Klassifikation 1)	Wirtschaftsgliederung	Stromverbrauch insgesamt	Eigenerzeugung		Fremdbezug		Abgabe	
			aus Wasser- kraft	aus Kohle u. a.	aus öffentl. Netz	von anderen Betrieben	an öffentl. Netz	an andere Betriebe
18	Bekleidungsgewerbe .....	16 808	48	693	16 176	112	188	33
18.10	H.v.Lederbekleidung .....	42	-	-	42	-	-	-
18.2	H.v.Bekleidung (oh. Lederbekleidung) .....	16 617	48	669	16 090	31	188	33
18.21	H.v.Arbeits-u.Berufs- bekleidung .....	630	-	-	624	6	-	-
18.22	H.v.Oberbekleidg.(oh.Ar- beits-u.Berufsbekleidg.)	9 558	-	1	9 557	-	-	-
18.23	H.v.Wäsche .....	4 727	-	668	4 224	25	157	33
18.24	H.v.sonst.Bekleidg.u. Bekleidungsbehör. ....	1 702	48	-	1 685	-	31	-
18.30	Zurichtung u.Färben v. Fellen,H.v.Pelzwaren ...	149	-	24	44	81	-	-
0C	Ledergewerbe .....	13 956	-	87	15 624	139	13	1 881
19	Ledergewerbe .....	13 956	-	87	15 624	139	13	1 881
19.10	Ledererzeugung .....	5 352	-	36	7 059	137	-	1 880
19.20	Lederverarb.(oh.H.v.Le- derbekleidung u.Schuhen)	1 236	-	23	1 227	-	13	1
19.30	H.v.Schuhen .....	7 368	-	28	7 338	2	-	-
0D	Holzwgewerbe (oh.H.v. Möbeln) .....	314 791	2 489	69 307	253 757	6 277	16 720	319
20	Holzwgewerbe (oh.H.v. Möbeln) .....	314 791	2 489	69 307	253 757	6 277	16 720	319
20.10	Säge-,Möbel-u.Holz- imprägnierwerke .....	55 162	1 585	10 860	51 943	314	9 443	97
20.20	Furnier-, Sperrh.-, Holz- faserpl.-u.-spanpl.Werke	197 796	786	51 581	144 476	5 083	3 977	153
20.30	H.v.Konstr.-,Fertigb.t., Ausbauelement.u.a.a.Holz	46 319	59	5 960	42 853	743	3 249	47
20.40	H.v.Verpackungsmitteln u.Lagerbehältern a.Holz	3 533	8	186	3 277	90	6	22
20.5	H.v.Holzwwaren ang,Kork-, Flecht-u.Korbwaren .....	11 981	51	720	11 208	47	45	-
20.51	H.v.Holzwwaren ang, Veredlg.v.Holzwwaren ....	11 826	51	720	11 053	47	45	-
20.52	H.v.Kork-,Flecht-u. Korbwaren .....	155	-	-	155	-	-	-
0E	Papier-,Verlags-u. Druckgewerbe .....	1 794 762	12 621	471 830	1 294 825	67 398	23 694	28 218
21	Papiergewerbe .....	1 551 773	12 522	450 412	1 068 799	62 024	17 804	24 180
21.1	H.v.Holzstoff,Zellstoff, Papier,Karton u.Pappe ..	1 282 763	10 988	388 556	858 626	61 163	13 555	23 015
21.11	H.v.Holzstoff u. Zellstoff .....	34 841	-	22 902	14 170	5 063	7 289	5
21.12	H.v.Papier,Karton u. Pappe .....	1 247 922	10 988	365 654	844 456	56 100	6 266	23 010
21.2	Papier-,Karton-u.Pappe- verarbeitung .....	269 010	1 534	61 856	210 173	861	4 249	1 165
21.21	H.v.Wellpapier u.-pappe, Verpackungsmitteln .....	94 414	806	26 061	71 399	540	3 958	434
21.22	H.v.Haushalts-u.Hygiene- art.s.Zellstoff u.Papier	136 468	354	34 697	102 190	-	50	723
21.23	H.v.Schreibwaren,Büro- bedarf s.Papier u.Pappe	11 152	124	120	10 667	266	25	-

1) Klassifikation der Wirtschaftszweige, Ausgabe 1993 (WZ 93).



1 Betriebe  
1.4 Strombilanz  
1.4.1 Im April 2000  
Deutschland  
1 000 kwh

Nr. der Klas- sifika- tion 1)	Wirtschaftsgliederung	Stromverbrauch insgesamt	Eigenerzeugung		Fremdbezug		Abgabe	
			aus Wasser- kraft	aus Kohle u. a.	aus öffentl. Netz	von anderen Betrieben	an öffentl. Netz	an andere Betriebe
21.24	H.v.Tapeten .....	7 102	-	-	7 102	-	-	-
21.25	H.v.sonst.Waren aus Papier,Karton u.Pappe ..	19 874	250	978	18 815	55	216	8
22	Verlags-,Druckgewerbe, Vervielfältigung .....	242 989	99	21 418	226 026	5 374	5 890	4 038
22.1	Verlagsgewerbe .....	43 352	-	-	43 417	371	-	436
22.11	Buchverlag u.Musikverlag ..	4 764	-	-	5 002	3	-	241
22.12	Zeitungsverlag .....	31 348	-	-	31 252	266	-	170
22.13	Zeitschriftenverlag .....	5 950	-	-	5 873	102	-	25
22.14	Verlag v.bespielten Tonträgern .....	521	-	-	521	-	-	-
22.15	Sonst.Verlagsgewerbe .....	769	-	-	769	-	-	-
22.2	Druckgewerbe .....	189 325	99	21 418	174 674	2 626	5 890	3 602
22.21	Zeitungsdruckerei .....	19 036	-	192	18 795	200	-	151
22.22	Druckerei (oh.Zeitungs- druckerei) .....	155 609	-	21 106	141 508	2 108	5 840	3 273
22.23	Druckweiterverarbeitung ..	9 932	-	120	9 661	151	-	-
22.24	Satzherstellung u. Reproduktion .....	3 943	99	-	3 947	125	50	178
22.25	Sonst.Druckgewerbe .....	805	-	-	763	42	-	-
22.3	Vervielf.v.besp.Ton-, Bild-u.Datenträgern .....	10 312	-	-	7 935	2 377	-	-
22.31	Vervielfältigung v. bespielten Tonträgern ..	7 023	-	-	7 023	-	-	-
22.32	Vervielfältigung v. bespielten Bildträgern ..	722	-	-	722	-	-	-
22.33	Vervielfältigung v. bespielten Datenträgern	2 567	-	-	190	2 377	-	-
0F	Kokerei,Mineralölverar- beitung,H.v.Brutstoffen	638 464	-	466 594	151 480	129 113	107 309	1 394
23	Kokerei,Mineralölverar- beitung,H.v.Brutstoffen	638 464	-	466 594	151 460	129 113	107 309	1 394
23.10	Kokerei .....	31 147	-	-	23 771	7 393	-	17
23.20	Mineralölverarbeitung .....	601 534	-	466 594	121 908	121 720	107 309	1 377
23.30	H.u.Verarb.v.Spelt-u. Brutstoffen .....	5 783	-	-	5 783	-	-	-
06	Chemische Industrie .....	4 074 379	30 589	1 009 982	2 862 435	536 289	186 206	178 710
24	Chemische Industrie .....	4 074 379	30 589	1 009 982	2 862 435	536 289	186 206	178 710
24.1	H.v.chemischen Grund- stoffen .....	3 359 675	29 538	877 154	2 342 154	437 493	184 698	141 968
24.11	H.v.Industriegasen .....	436 143	130	-	342 924	93 089	-	-
24.12	H.v.Farbstoffen u. Pigmenten .....	62 269	-	15 893	26 811	20 478	-	913
24.13	H.v.sonst.anorganischen Grundstoffen u.Chemik. ..	375 752	21 813	150 062	310 407	22 497	124 184	4 843
24.14	H.v.sonst.organischen Grundstoffen u.Chemik. ..	934 526	7 380	275 396	556 962	140 042	7 992	37 262
24.15	H.v.Düngemitteln u. Stickstoffverbindungen ..	146 884	141	79 977	74 518	6 530	7 872	6 410
24.16	H.v.Kunststoff in Pri- märformen .....	1 400 448	74	355 826	1 028 030	153 706	44 650	92 538

1) Klassifikation der Wirtschaftszweige, Ausgabe 1993 (WZ 93).

1 Betriebe  
-----  
1.4 Strombilanz  
1.4.1 Im April 2000  
Deutschland  
1 000 kwh

Nr. der Klas- sifika- tion 1)	Wirtschaftsgliederung	Stromverbrauch insgesamt	Eigenerzeugung		Fremdbezug		Abgabe	
			aus Messer- kraft	aus Kohle u. a.	aus öffentl. Netz	von anderen Betrieben	an öffentl. Netz	an andere Betriebe
24.17	H.v. synthetischem Kaut- schuk in Primärformen ..	3 653	-	-	2 502	1 151	-	-
24.20	H.v. Schädlingsbekämp- fungs-u. Pflanzenschutzm.	5 253	115	-	2 203	3 050	115	-
24.30	H.v. Anstrichmitteln, Druckfarben u. Kitten ...	53 472	-	4	51 012	2 457	1	-
24.4	H.v. pharmazeut. Erzeugn. ..	260 079	-	82 923	197 416	4 771	82	24 949
24.41	H.v. pharmazeut. Grundstoffen .....	21 647	-	4 866	15 189	1 691	-	99
24.42	H.v. pharmazeut. Speziali- täten u. sonst. Erzeugn. .	238 432	-	78 057	182 227	3 080	82	24 850
24.5	H.v. Seifen, Wasch-, Reini- gungs-u. Körperpflegem. .	98 933	-	32 584	67 508	1 589	1 250	1 498
24.51	H.v. Seifen, Wasch-, Reini- gungs-u. Poliermitteln ..	83 761	-	32 584	52 552	1 373	1 250	1 498
24.52	H.v. Duft- u. Körper- pflegemitteln .....	15 172	-	-	14 956	216	-	-
24.6	H.v. sonst. chemischen Erzeugnissen .....	130 567	936	4 428	93 311	36 005	60	4 053
24.61	H.v. pyrotechnischen Erzeugnissen .....	2 697	309	6	2 502	-	37	83
24.62	H.v. Klebstoffen u. Gelatine .....	13 426	292	3 255	10 903	1 151	23	2 152
24.63	H.v. etherischen Ölen .....	3 678	-	-	3 598	80	-	-
24.64	H.v. fotochemischen Erzeugnissen .....	17 652	-	-	11 617	6 048	-	13
24.65	H.v. unbespielten Ton-, Bild- u. Datenträgern ....	11 453	-	-	11 203	250	-	-
24.66	H.v. chemischen Erzeug- nissen ang .....	81 661	335	1 167	53 488	28 476	-	1 805
24.70	H.v. Chemiefasern .....	166 400	-	12 889	108 831	50 924	-	6 244
DM	H.v. Gummi- u. Kunststoff- waren .....	918 537	823	24 380	866 823	32 072	1 519	4 042
25	H.v. Gummi- u. Kunststoff- waren .....	918 537	823	24 380	866 823	32 072	1 519	4 042
25.1	H.v. Gummiwaren .....	178 527	30	5 151	162 425	12 047	64	1 062
25.11	H.v. Bereifungen .....	79 756	-	5 151	66 216	9 465	52	1 024
25.12	Runderneuerung v. Bereifungen .....	1 771	-	-	1 771	-	-	-
25.13	H.v. sonst. Gummiwaren .....	97 000	30	-	94 438	2 582	12	38
25.2	H.v. Kunststoffwaren .....	740 010	793	19 229	704 398	20 025	1 455	2 980
25.21	H.v. Platten, Folien usw a. Kunststoff .....	304 908	325	13 150	283 003	10 996	-	2 568
25.22	H.v. Verpackungsmitteln a. Kunststoff .....	156 633	-	695	155 029	947	-	38
25.23	H.v. Baubedarfsartikeln a. Kunststoff .....	36 218	177	20	35 883	316	167	11
25.24	H.v. sonst. Kunststoff- waren .....	242 251	291	5 364	230 483	7 766	1 288	365
DI	Glasgewerbe, Keramik, Verarb. v. Steinen u. Erden	1 119 039	1 318	24 029	1 071 021	31 173	2 152	6 350
26	Glasgewerbe, Keramik, Verarb. v. Steinen u. Erden	1 119 039	1 318	24 029	1 071 021	31 173	2 152	6 350
26.1	H.u. Verarb. v. Glas .....	352 082	23	7 037	339 211	9 248	9	3 418

1) Klassifikation der Wirtschaftszweige, Ausgabe 1993 (WZ 93).

1 Betriebe  
1.4 Strombilanz  
1.4.1 Im April 2000  
Deutschland  
1 000 kWh

Nr. der Klas- sifikation 1)	Wirtschaftsgliederung	Stromverbrauch insgesamt	Eigenerzeugung		Fremdbezug		Abgabe	
			aus Wasser- kraft	aus Kohle u. a.	aus öffentl. Netz	von anderen Betrieben	an öffentl. Netz	an andere Betriebe
26.11	H.v.Flechglas .....	32 399	-	3 421	32 231	-	-	3 253
26.12	Veredlg.u.Verarb.v. Flechglas .....	49 537	-	273	45 426	3 847	-	9
26.13	H.v.Hohlglas .....	156 252	23	3 343	153 017	-	9	122
26.14	H.v.Glasfaser .....	37 668	-	-	37 465	219	-	6
26.15	H.,Veredlg.u.Verarb.v. sonst.Glas,techn.Glasw.	76 236	-	-	71 082	5 182	-	28
26.2	Keramik (oh.Ziegelei u. Baukeramik) .....	57 362	8	22	57 232	296	-	196
26.21	H.v.keramischen Haus- haltsw.u.Ziergegenst. ..	11 617	-	22	11 627	-	-	32
26.22	H.v.Sanitärkeramik .....	6 355	-	-	6 367	-	-	12
26.23	H.v.Isolatoren u. Isolierteilen a.Keramik	7 647	-	-	7 552	96	-	1
26.24	H.v.keramischen Erzeugn. f.sonst.techn.Zwecke ...	8 006	-	-	7 938	68	-	-
26.25	H.v.keramischen Erzeugnissen ang .....	5 171	-	-	5 171	-	-	-
26.26	H.v.feuerfesten keramischen Werkstoffen	18 566	8	-	18 577	132	-	151
26.30	H.v.keramischen Wand-u. Bodenfliesen u.-platten	19 704	-	2 129	17 575	-	-	-
26.40	Ziegelei,H.v.sonst. Baukeramik .....	81 086	30	2 749	78 277	32	2	-
26.5	H.v.Zement,Kalk u. gebranntem Gips .....	416 500	9	10 771	388 518	19 968	996	1 770
26.51	H.v.Zement .....	358 390	9	5 443	335 961	19 325	996	1 362
26.52	H.v.Kalk .....	42 925	-	-	42 690	643	-	408
26.53	H.v.gebranntem Gips .....	15 195	-	5 328	9 867	-	-	-
26.6	H.v.Erzeugnissen a. Beton,Zement u.Gips ....	110 417	124	728	108 991	1 591	51	966
26.61	H.v.Betonerzeugnissen f. d.Bau u.Kalksandsteinen	58 589	-	473	58 530	468	20	862
26.62	H.v.Gipserzeugnissen f. d.Bau .....	16 948	-	-	16 521	437	-	10
26.63	H.v.Transportbeton .....	13 170	-	179	12 702	319	-	30
26.64	H.v.Mörtel .....	14 317	77	76	13 867	326	10	19
26.65	H.v.Faserzementwaren .....	4 973	-	-	5 018	-	-	45
26.66	H.v.Erzeugnissen a. Beton,Zement u.Gips ang	2 420	47	-	2 363	41	21	-
26.70	Be-u.Verarb.v.Natur- steinen ang .....	9 083	36	593	8 452	2	-	-
26.8	H.v.sonst.Mineral- erzeugnissen .....	72 785	1 088	-	72 765	36	1 094	-
26.81	H.v.Mühl-,Polier-u.ä. Steinen,Schleifwerkzeug.	8 512	-	-	8 498	14	-	-
26.82	H.v.Mineraler- zeugnissen ang .....	64 283	1 088	-	64 267	22	1 094	-
DJ	Metallerzg.u.-bearb., H.v.Metallerzeugnissen .	4 177 345	3 401	474 042	3 858 529	115 216	5 756	268 087
27	Metallerzg.u.-bearbeitung.	3 482 618	2 367	470 313	3 179 351	102 353	5 337	266 429
27.10	Erzeugung v.Roh Eisen, Stahl,Ferroleg.(EGKS) ..	1 660 358	1 324	458 439	1 339 200	57 722	1 614	194 713

1) Klassifikation der Wirtschaftszweige, Ausgabe 1993 (WZ 93).

1 Betriebe  
1.4 Strombilanz  
1.4.1 Im April 2000  
Deutschland  
1 000 kWh

Nr. der Klas- sifikation 1)	Wirtschaftsgliederung	Stromverbrauch insgesamt	Eigenerzeugung		Fremdbezug		Abgabe	
			aus Wasser- kraft	aus Kohle u. a.	aus öffentl. Netz	von anderen Betrieben	an öffentl. Netz	an andere Betriebe
27.2	H.v.Rohren .....	79 207	-	-	80 307	5 464	-	6 564
27.21	H.v.Rohren u.Rohrstücken a.Guß Eisen .....	12 947	-	-	19 236	-	-	6 289
27.22	H.v.Stahlrohren u.Rohr- stücken a. Eisen u.Stahl	66 260	-	-	61 071	5 464	-	275
27.3	Sonst.erste Bearb.v.Ei- sen, Stahl, H.v.Ferroleg.	106 268	40	-	148 773	1 686	10	44 221
27.31	H.v.Blankstahl .....	10 630	40	-	10 438	220	10	58
27.32	H.v.Kaltband unter 500 mm Breite .....	48 603	-	-	48 444	199	-	40
27.33	H.v.Kaltprofilen .....	1 844	-	-	1 823	27	-	6
27.34	H.v.gezogenem Draht .....	31 666	-	-	32 368	1 240	-	1 942
27.35	Erste Bearb.v.Eisen u. Stahl ang, H.v.Ferroleg.	13 525	-	-	55 700	-	-	42 175
27.4	Erzeugung u.erste Bearb. v.NE-Metallen .....	1 334 377	975	9 430	1 314 457	33 907	3 609	20 783
27.41	Erzeugung u.erste Bearb. v.Edelmetallen .....	3 750	-	-	3 750	-	-	-
27.42	Erzeugung u.erste Bearb. v.Aluminium .....	1 009 295	190	8 486	981 677	29 223	1 090	9 171
27.43	Erzeugung u.erste Bearb. v.Blei, Zink u.Zinn .....	109 521	146	501	111 587	3 823	2 519	4 017
27.44	Erzeugung u.erste Bearb. v.Kupfer .....	176 235	639	463	181 867	861	-	7 595
27.45	Erzeugung u.erste Bearb. v.sonst.NE-Metallen ....	35 576	-	-	35 576	-	-	-
27.5	Gießereiindustrie .....	302 408	28	2 444	296 614	3 574	104	148
27.51	Eisengießerei .....	195 468	28	602	193 173	1 725	2	58
27.52	Stahlgießerei .....	26 465	-	-	25 916	561	-	12
27.53	Leichtmetallgießerei .....	68 551	-	1 842	65 988	891	102	68
27.54	Buntmetallgießerei .....	11 924	-	-	11 537	397	-	10
28	H.v.Metallerzeugnissen ...	694 727	1 034	3 729	679 178	12 863	419	1 658
28.1	Stahl-u.Leichtmetallbau ..	58 797	67	785	56 733	1 533	68	253
28.11	H.v.Stahl-u.Leicht- metallkonstruktionen ...	48 671	67	682	46 722	1 509	68	241
28.12	H.v.Ausbauelementen a. Stahl u.Leichtmetall ...	10 126	-	103	10 011	24	-	12
28.2	Kessel-u.Behälterbau (oh.H.v.Dampfkesseln) ..	23 259	-	11	23 083	187	-	22
28.21	H.v.Tanks u.Sammel- behältern .....	6 784	-	11	6 586	187	-	20
28.22	H.v.Zentralheizungs- Heizkörpern u.-Kesseln .	16 495	-	-	16 497	-	-	2
28.30	H.v.Dampfkesseln (oh. Zentralheizungskessel) .	6 825	-	-	6 572	255	-	2
28.40	H.v.Schmiede-, Press-, Zieh-, Stanzteilen u.ä. .	169 080	241	214	167 635	1 953	55	908
28.5	Oberfläch.veredlg., Wär- mebehandlg., Mechanik ang	137 084	186	1 731	131 725	3 662	97	123
28.51	Oberfläch.veredlg.u. Wärmebehandlung .....	94 768	-	1 354	90 644	2 879	5	104
28.52	Mechanik ang .....	42 316	186	377	41 081	783	92	19

1) Klassifikation der Wirtschaftszweige, Ausgabe 1993 (WZ 93).

1 Betriebe  
1.4 Strombilanz  
1.4.1 im April 2000  
Deutschland  
1 000 kWh

Nr. der Klas- sifika- tion 1)	Wirtschaftsgliederung	Stromverbrauch insgesamt	Eigenerzeugung		Fremdbezug		Abgabe	
			aus Messer- kraft	aus Kohle u. a.	aus öffentl. Netz	von anderen Betrieben	an öffentl. Netz	an andere Betriebe
28.6	H.v. Schneidw., Werkzeug., Schlössern u. Beschlägen	109 033	85	184	108 057	823	36	80
28.61	H.v. Schneidwaren u. Bestecken .....	7 001	-	-	7 001	-	-	-
28.62	H.v. Werkzeugen .....	59 667	76	184	58 692	803	36	52
28.63	H.v. Schlössern u. Beschlägen .....	42 365	9	-	42 364	20	-	28
28.7	H.v. sonst. EBM-Waren .....	190 649	455	804	185 373	4 450	163	270
28.71	H.v. Behältern a. Eisen u. Stahl .....	5 010	-	-	4 797	213	-	-
28.72	H.v. Verpackungen u. Verschlüssen a. Metall ..	43 511	141	4	43 286	80	-	-
28.73	H.v. Drahtwaren .....	32 745	-	-	30 147	2 667	-	69
28.74	H.v. Schrauben, Nieten, Ketten u. Federn .....	60 517	188	65	59 515	1 103	159	195
28.75	H.v. EBM-Waren ang .....	48 866	126	735	47 628	387	4	6
DK	Maschinenbau .....	737 685	610	5 074	724 705	19 824	897	11 631
29	Maschinenbau .....	737 685	610	5 074	724 705	19 824	897	11 631
29.1	H.v. Masch. f. d. Erzeugung u. Nutzung v. mech. Energie	262 815	229	1 581	262 008	4 634	75	5 582
29.11	H.v. Verbrenn. mot. u. Turb. (oh. Straßenfahrz. u. ä.)	43 570	41	1 204	45 366	1 243	64	4 220
29.12	H.v. Pumpen u. Kompressoren .....	47 526	53	91	47 269	336	2	221
29.13	H.v. Armaturen .....	51 209	-	96	50 865	540	6	286
29.14	H.v. Lagern, Getrieben, Zahnradern, Antriebselem.	120 510	135	190	118 508	2 515	3	835
29.2	H.v. sonst. Maschinen f. unspezifische Verwendung	129 580	164	1 378	126 221	2 889	686	388
29.21	H.v. Öfen u. Brennern .....	5 301	-	-	5 198	103	-	-
29.22	H.v. Hebezeugen u. Fördermitteln .....	33 530	114	51	33 083	445	26	137
29.23	H.v. Kälte- u. Lufttechn. Erzeugn. f. gewerb. Zwecke	28 409	50	879	26 117	2 087	646	78
29.24	H.v. Maschinen f. unspezi- fische Verwendung ang ..	62 340	-	448	61 823	254	14	171
29.3	H.v. land- u. forstw. Maschinen .....	20 434	33	59	20 991	309	4	954
29.31	H.v. Ackerschleppern .....	6 004	-	-	6 004	-	-	-
29.32	H.v. sonst. land- u. forstw. Maschinen .....	14 430	33	59	14 987	309	4	954
29.40	H.v. Werkzeugmaschinen ....	70 410	159	55	70 947	791	71	1 471
29.5	H.v. Masch. f. sonst. best. Wirtschaftszweige .....	192 386	25	1 992	182 230	11 001	61	2 801
29.51	H.v. Masch. f. Metallerzeu- gung, Walzwerkseinr. usw.	7 528	10	22	5 756	1 751	6	5
29.52	H.v. Bergwerks-, Bau- u. Baustoffmaschinen .....	26 564	-	40	26 467	729	19	653
29.53	H.v. Masch. f. Ernährungs- gewerbe u. Tabakverarb. .	23 093	-	-	22 851	242	-	-
29.54	H.v. Masch. f. d. Textil-, Bekleidg.- u. Ledergerber	26 245	-	1 555	25 359	613	-	1 282
29.55	H.v. Masch. f. d. Papier- gewerbe .....	9 081	15	4	7 775	1 842	-	555

1) Klassifikation der Wirtschaftszweige, Ausgabe 1993 (WZ 93).

1 Betriebe  
-----  
1.4 Strombilanz  
1.4.1 Im April 2000  
Deutschland  
1 000 kWh

Nr.der Klas- sifika- tion 1)	Wirtschaftsgliederung	Stromverbrauch insgesamt	Eigenerzeugung		Fremdbezug		Abgabe	
			aus Wasser- kraft	aus Kohle u. a.	aus öffentl. Netz	von anderen Betrieben	an öffentl. Netz	an andere Betriebe
29.56	H.v.Mesch.f.best.Wirt- schaftszweige ang .....	99 875	-	371	94 022	5 824	36	306
29.60	H.v.Waffen u.Munition ....	9 851	-	-	9 705	146	-	-
29.7	H.v.Haushaltsgeräten ang .	52 209	-	9	52 603	54	-	457
29.71	H.v.elektrischen Haushaltsgeräten .....	48 400	-	-	48 830	27	-	457
29.72	H.v.nichtelektrischen Heiz-,Koch-u.ä.Gerät.ang	3 809	-	9	3 773	27	-	-
DL	H.v.Büromesch.,Dv-Gerät. u.-einr.;Elektrotech.usw	767 852	325	4 262	737 149	34 575	352	8 107
30.0	H.v.Büromesch.,Dv-Gerät. u.-einr. ....	26 590	-	626	26 544	1 138	-	1 718
30.01	H.v.Büromaschinen .....	4 686	-	17	4 669	-	-	-
30.02	H.v.Dv-Gerät.u.-einr. ....	21 904	-	609	21 875	1 138	-	1 718
31	H.v.Geräten d.Elekttriz. erzg.,-verteilung u.ä. .	392 117	148	2 838	375 647	17 756	321	3 950
31.10	H.v.Elektromotoren,Gene- ratoren,Transformatoren	57 881	119	246	57 500	862	221	625
31.20	H.v.Elekttriz.vertlg.-u. -schalteinrichtungen ...	110 090	-	209	109 641	659	-	419
31.30	H.v.isol.Elektrokabeln, -leitungen u.-drähten ..	63 003	29	-	61 366	2 611	-	1 003
31.40	H.v.Akkumulatoren u. Batterien .....	25 146	-	-	25 122	63	-	39
31.50	H.v.elektrischen Lampen u.Leuchten .....	30 172	-	1	30 142	44	-	15
31.6	H.v.elektz.Ausrüstg.ang ..	105 825	-	2 382	91 876	13 516	100	1 849
31.61	H.v.elektz.Ausrüstg.f. Motoren u.Fahrzeuge ang	48 367	-	2 382	47 934	-	100	1 849
31.62	H.v.sonst.elektz. Ausrüstg.ang .....	57 458	-	-	43 942	13 516	-	-
32	Rundfunk-,Fernseh-u. Nachrichtentechnik .....	225 477	41	742	213 225	13 629	-	2 160
32.10	H.v.elektronischen Bauelementen .....	172 374	6	700	161 117	12 711	-	2 160
32.20	H.v.nachrichtentechni- schen Geräten u.Einr. ..	37 887	-	-	37 233	654	-	-
32.30	H.v.Rundfunk-,Fernseh-, phono-,videotechn.Gerät.	15 216	35	42	14 875	264	-	-
33	Medizin-,Mess-,Steuer- u.Regelungstechnik,Optik	129 668	136	56	121 739	2 053	31	279
33.10	H.v.med.Geräten u.ortho- pädischen Vorrichtungen	40 640	-	8	40 542	91	1	-
33.20	H.v.Meß-,Kontroll-, Navig.-u.ä.Instr.u.Vorr.	50 729	114	48	49 038	1 549	11	3
33.30	H.v.industriellen Prozeß-Steuerungsanlg. .	1 549	-	-	1 443	107	1	-
33.40	H.v.optischen u. fotografischen Geräten .	27 783	-	-	27 780	228	-	225
33.50	H.v.Uhren .....	2 967	22	-	2 930	84	18	51
DM	Fahrzeugbau .....	1 339 768	1 153	16 653	1 304 512	26 515	208	8 857
34	H.v.Kraftwagen u. Kraftwagenteilen .....	1 209 887	1 153	13 975	1 191 700	11 363	208	8 086

1) Klassifikation der Wirtschaftszweige, Ausgabe 1993 (WZ 93).

1 Betriebe  
1.4 Strombilanz  
1.4.1 Im April 2000  
Deutschland  
1 000 kWh

Nr. der Klas- sifika- tion 1)	Wirtschaftsgliederung	Stromverbrauch insgesamt	Eigenerzeugung		Fremdbezug		Abgabe	
			aus Wasser- kraft	aus Kohle u. a.	aus öffentl. Netz	von anderen Betrieben	an öffentl. Netz	an andere Betriebe
34.10	H.v.Kraftwagen u. Kraftwagenmotoren .....	662 881	-	13 156	648 287	8 401	-	6 963
34.20	H.v.Karosserien, Aufbauten u.Anhängern ..	22 286	26	190	21 871	241	-	42
34.30	H.v.Teilen u.ä.f.Kraft- wagen u.deren Motoren ..	524 720	1 127	629	521 542	2 721	208	1 091
35	Sonst.Fahrzeugbau .....	129 881	-	2 678	112 812	15 152	-	761
35.1	Schiffbau .....	29 322	-	1 819	23 608	4 164	-	269
35.11	Schiffbau (oh.Boots-u. Yachtbau) .....	27 629	-	1 819	21 915	4 164	-	269
35.12	Boots- u.Yachtbau .....	1 693	-	-	1 693	-	-	-
35.20	Schienenfahrzeugbau .....	28 644	-	58	26 434	2 597	-	445
35.30	Luft-u.Raumfahrzeugbau ...	61 486	-	801	52 455	8 277	-	47
35.4	H.v.Kraftträdern,Fahrrä- dern u.Behindertenfahrz.	8 385	-	-	8 271	114	-	-
35.41	H.v.Kraftträdern .....	4 580	-	-	4 466	114	-	-
35.42	H.v.Fahrrädern .....	3 183	-	-	3 183	-	-	-
35.43	H.v.Behinderten- fahrzeugen .....	622	-	-	622	-	-	-
35.50	Fahrzeugbau ang .....	2 044	-	-	2 044	-	-	-
DN	H.v.Möbeln,Schmuck,Mu- sikinstr.usw,Recycling .	185 141	259	4 120	177 670	3 974	391	491
36	H.v.Möbeln,Schmuck, Musikinstr.,Sportger.usw	160 087	259	4 003	154 802	1 819	387	409
36.1	H.v.Möbeln .....	120 476	94	2 385	117 277	1 135	279	136
36.11	H.v.Sitzmöbeln .....	20 210	58	836	19 258	142	69	15
36.12	H.v.Büro-u.Ladenmöbeln ...	14 312	-	52	14 278	-	-	18
36.13	H.v.Küchenmöbeln .....	19 604	-	7	19 614	-	1	16
36.14	H.v.sonst.Möbeln .....	63 417	36	1 448	61 841	388	209	87
36.15	H.v.Matratzen .....	2 933	-	42	2 288	605	-	-
36.2	H.v.Schmuck u.ä. Erzeugnissen .....	1 946	-	-	1 950	-	-	4
36.21	Prägen v.Münzen u. Medaillen .....	136	-	-	136	-	-	-
36.22	H.v.Schmuck,Gold-u. Silberschmiedewaren ....	1 810	-	-	1 814	-	-	4
36.30	H.v.Musikinstrumenten ....	2 070	-	-	2 063	7	-	-
36.40	H.v.Sportgeräten .....	3 287	-	-	3 268	19	-	-
36.50	H.v.Spielwaren .....	8 768	-	160	8 601	5	-	-
36.6	H.v.sonst.Erzeugnissen ...	23 542	165	1 458	21 643	653	108	269
36.61	H.v.Pantasieschmuck .....	505	-	-	505	-	-	-
36.62	H.v.Besen u.Bürsten .....	4 646	43	-	4 627	-	24	-
36.63	H.v.Erzeugnissen ang .....	18 391	122	1 458	16 511	653	84	269
37	Recycling .....	25 054	-	117	22 868	2 155	4	82
37.10	Recycling v.Schrott .....	9 946	-	-	9 532	414	-	-
37.20	Recycling v.nichtmetall. Altmet.u.Reststoffen ...	15 108	-	117	13 336	1 741	4	82

1) Klassifikation der Wirtschaftszweige, Ausgabe 1993 (WZ 93).

1 Betriebe  
1.4 Strombilanz  
1.4.2 Januar - April 2000  
Deutschland  
1 000 kWh

Land Hauptgruppen	Stromverbrauch insgesamt	Eigenerzeugung		Fremdbezug		Abgabe	
		aus Wasser- kraft	aus Kohle u. a.	aus öffentl. Netz	von anderen Betrieben	an öffentl. Netz	an andere Betriebe
Baden-Württemberg .....	8 647 750	50 274	1 027 989	7 455 067	282 574	55 958	112 196
Bayern .....	9 466 720	148 260	880 393	8 436 663	275 431	108 230	165 797
Berlin .....	657 000	.	.	633 107	12 330	.	.
Brandenburg .....	2 440 284	-	1 103 724	1 627 047	304 219	508 321	86 385
Bremen .....	789 396	.	.	736 063	95 710	.	.
Hamburg .....	1 797 792	-	167 853	1 629 466	68 567	15 326	52 768
Hessen .....	3 774 471	1 132	477 075	3 253 895	179 548	39 862	97 317
Mecklenburg-Vorpommern .....	344 420	-	41 150	306 188	8 034	9 470	1 482
Niedersachsen .....	8 178 129	4 964	1 347 339	6 758 088	315 082	87 327	160 017
Nordrhein-Westfalen .....	25 711 625	9 831	9 438 734	20 070 465	2 513 209	4 674 799	1 645 815
Rheinland-Pfalz .....	4 796 491	622	643 653	4 125 647	89 097	13 262	49 266
Saarland .....	1 457 747	1 029	102 033	1 355 616	36 789	112	37 608
Sachsen .....	2 180 326	11 901	193 614	1 931 563	104 569	13 593	47 728
Sachsen-Anhalt .....	2 329 685	.	.	1 647 785	226 532	.	.
Schleswig-Holstein .....	1 340 418	-	172 476	1 190 388	20 613	24 856	18 203
Thüringen .....	1 220 689	2 204	177 952	1 023 963	71 809	.	.
Deutschland .....	75 132 943	231 424	16 785 324	62 181 011	4 604 113	6 061 696	2 607 233
Früheres Bundesgebiet .....	66 530 298	216 154	14 330 267	55 557 880	3 886 624	5 022 302	2 438 325
Neue Länder und Berlin-Ost .....	8 602 645	15 270	2 455 057	6 623 131	717 489	1 039 394	168 908
Vorleistungsgüterproduzenten							
Deutschland .....	60 125 397	217 347	15 654 465	48 277 223	4 319 929	5 981 079	2 362 488
Früheres Bundesgebiet .....	52 813 843	204 705	13 279 646	42 831 678	3 684 531	4 974 075	2 212 642
Neue Länder und Berlin-Ost .....	7 311 554	12 642	2 374 819	5 445 545	635 398	1 007 004	149 846
Investitionsgüterproduzenten							
Deutschland .....	7 837 101	4 770	138 006	7 585 634	212 636	7 036	96 909
Früheres Bundesgebiet .....	7 262 239	4 682	118 600	7 076 511	146 484	1 586	82 452
Neue Länder und Berlin-Ost .....	574 862	88	19 406	509 123	66 152	5 450	14 457
Gebrauchsgüterproduzenten							
Deutschland .....	942 347	590	10 201	928 410	8 455	1 400	3 909
Früheres Bundesgebiet .....	886 036	404	10 064	852 565	7 095	1 307	2 785
Neue Länder und Berlin-Ost .....	76 311	186	137	75 845	1 360	93	1 124
Verbrauchsgüterproduzenten							
Deutschland .....	6 228 098	8 717	982 652	5 389 744	63 093	72 181	143 927
Früheres Bundesgebiet .....	5 588 180	6 363	921 957	4 797 126	48 514	45 334	140 446
Neue Länder und Berlin-Ost .....	639 918	2 354	60 695	592 618	14 579	26 847	3 481



1 Betriebe  
1.4 Strombilanz  
1.4.2 Januar - April 2000  
Deutschland  
1 000 kWh

Nr. der Klas- sifikation 1)	Wirtschaftsgliederung	Stromverbrauch insgesamt	Eigenerzeugung		Fremdbezug		Abgabe	
			aus Wasser- kraft	aus Kohle u. a.	aus öffentl. Netz	von anderen Betrieben	an öffentl. Netz	an andere Betriebe
C	Bergbau u. Gew. v. Steinen u. Erden .....	4 100 818	8 161	5 296 776	3 309 215	418 216	4 497 190	434 360
CA	Kohlenbergbau, Torfgew., Gew. v. Erdöl u. Erdgas usw	3 549 117	1 078	5 278 695	2 794 946	399 390	4 494 257	430 735
10	Kohlenbergbau, Torf- gewinnung .....	3 396 690	1 078	5 210 346	2 681 928	399 390	4 475 810	430 242
10.10	Steinkohlenbergbau u. -brikettherstellung ....	1 709 495	1 078	4 529 403	1 167 359	84 938	3 969 088	104 217
10.20	Braunkohlenbergbau u. -brikettherstellung ....	1 669 717	-	690 943	1 507 199	314 344	506 744	326 025
10.30	Torfgewinnung u. -veredlung .....	7 478	-	-	7 370	108	-	-
11	Gew. v. Erdöl u. Erdgas Erbrg. verb. Dienstleistg.	162 427	-	68 349	113 018	-	18 447	493
11.10	Gew. v. Erdöl u. Erdgas .....	.	.	.	.	.	.	.
11.20	Erbrg. v. Dienstleistg. bei d. Gew. v. Erdöl u. Erdgas .	.	.	.	.	.	.	.
12.00	Bergbau a. Uran-u. Thoriumerze .....	-	-	-	-	-	-	-
C8	Erzbergbau, Gew. v. Steinen u. Erden, sonst. Bergbau ..	551 701	7 083	18 081	514 269	18 826	2 933	3 625
13	Erzbergbau .....	-	-	-	-	-	-	-
13.10	Eisenerzbergbau .....	-	-	-	-	-	-	-
13.20	NE-Metallerzbergbau (oh. Uran-u. Thoriumerze)	-	-	-	-	-	-	-
14	Gew. v. Steinen u. Erden, sonst. Bergbau .....	551 701	7 083	18 081	514 269	18 826	2 933	3 625
14.1	Gew. v. Natursteinen .....	71 262	-	89	70 967	206	-	-
14.11	Gew. v. Naturwerksteinen u. Natursteinen ang .....	.	.	.	.	.	.	.
14.12	Gew. v. Kalk, Dolom.-, Gips- u. Anhydritstein, Kreide .	69 156	-	40	68 909	206	-	-
14.13	Gew. v. Schiefer .....	.	.	.	.	.	.	.
14.2	Gew. v. Kies, Sand, Ton u. Kaolin .....	360 569	534	12 096	346 896	4 302	1 240	2 019
14.21	Gew. v. Kies u. Sand .....	307 696	534	10 759	294 480	3 935	1 240	772
14.22	Gew. v. Ton u. Kaolin .....	52 873	-	1 337	52 416	367	-	1 247
14.30	Bergbau a. chemische u. Düngemittelminerale ..	7 545	1 156	724	6 402	-	733	4
14.40	Gew. v. Salz .....	102 643	3 716	4 981	82 190	14 318	960	1 802
14.50	Gew. v. Steinen u. Erden ang, sonst. Bergbau .....	9 682	1 677	191	7 814	-	-	-
D	Verarbeitendes Gewerbe ...	71 032 125	223 263	11 488 548	58 871 796	4 185 897	1 564 508	2 172 873
DA	Ernährungsgewerbe u. Tabakverarbeitung .....	4 211 805	14 044	532 569	3 735 474	34 161	79 188	25 255
15	Ernährungsgewerbe .....	4 131 792	14 044	523 696	3 661 730	34 161	79 188	22 651
15.1	Schlachten u. Fleisch- verarbeitung .....	676 492	15	19 196	648 475	10 491	475	1 210
15.11	Schlachten(oh. Schlachten v. Geflügel) .....	172 027	-	5 488	166 045	784	-	290
15.12	Schlachten v. Geflügel ....	66 747	-	3 908	59 310	3 798	254	15
15.13	Fleischverarbeitung .....	437 718	15	9 800	423 120	5 909	221	905

1) Klassifikation der Wirtschaftszweige, Ausgabe 1993 (WZ 93).

1 Betriebe  
1.4 Strombilanz  
1.4.2 Januar - April 2000  
Deutschland  
1 000 kWh

Nr. der Klassifikation 1)	Wirtschaftsgliederung	Stromverbrauch insgesamt	Eigenerzeugung		Fremdbezug		Abgabe	
			aus Wasser- kraft	aus Kohle u. a.	aus öffentl. Netz	von anderen Betrieben	an öffentl. Netz	an andere Betriebe
15.20	Fischverarbeitung .....	52 096	-	-	43 015	9 162	-	81
15.3	Obst-u.Gemüsever- arbeitung .....	212 508	-	8 466	204 064	659	2	679
15.31	Verarb.v.Kartoffeln .....	82 910	-	8 160	75 030	401	2	679
15.32	H.v.Frucht-u.Gemüse- säften .....	59 984	-	231	59 593	160	-	-
15.33	Verarb.v.Obst u. Gemüse ang .....	69 614	-	75	69 441	98	-	-
15.4	H.v.pflanzlichen u. tierischen Ölen u.Fetten	180 565	-	92 598	102 746	28	10 757	4 050
15.41	H.v.rohen Ölen u.Fetten ..	103 637	-	61 477	42 672	28	512	28
15.42	H.v.raffinierten Ölen u. Fetten .....	50 379	-	31 121	29 840	-	10 245	337
15.43	H.v.Margarine u.ä. Nahrungsfetten .....	26 549	-	-	30 234	-	-	3 685
15.5	Milchverarbeitung .....	652 124	-	42 897	620 592	3 526	4 563	10 328
15.51	Milchverarbeitung (oh.H.v.Speiseeis) .....	602 803	-	42 897	571 271	3 526	4 563	10 328
15.52	H.v.Speiseeis .....	49 321	-	-	49 321	-	-	-
15.6	Mehl-u.Schälmühlen,H.v. Stärke u.Stärkeerzeugn.	393 943	6 634	128 439	272 061	815	13 153	853
15.61	Mehl-u.Schälmühlen .....	204 030	6 564	19 157	188 426	-	10 105	12
15.62	H.v.Stärke u.Stärke- erzeugnissen .....	189 913	70	109 282	83 635	815	3 048	841
15.7	H.v.Futtermitteln .....	221 226	1 970	3 929	215 735	254	538	124
15.71	H.v.Futtermitteln f. Nutztiere .....	184 940	1 970	3 929	179 449	254	538	124
15.72	H.v.Futtermitteln f. sonst.Tiere .....	36 286	-	-	36 286	-	-	-
15.8	Sonst.Ernährungsgewerbe (oh.Getränkherstellung)	1 145 063	4 103	170 479	1 009 320	7 354	43 415	2 778
15.81	H.v.Backwaren (oh.Dauer- backwaren) .....	357 262	164	1 094	351 664	4 501	47	114
15.82	H.v.Dauerbackwaren .....	117 970	-	-	117 987	-	-	17
15.83	Zuckerindustrie .....	138 565	554	126 909	47 287	-	38 130	55
15.84	H.v.Süßwaren(oh.Dauer- backwaren) .....	224 939	438	116	225 040	397	-	1 052
15.85	H.v.Teigwaren .....	33 175	2 027	320	31 662	-	834	-
15.86	Verarb.v.Kaffee u.Tee, H.v.Kaffee-Ersatz .....	106 959	-	12 894	93 226	889	50	-
15.87	H.v.Würzen u.Sößen .....	47 767	-	8 539	39 252	-	24	-
15.88	H.v.homogenisierten u. diätetischen Nahrungsm.	27 659	-	2 120	25 539	-	-	-
15.89	H.v.sonst.Nahrungsmit- teln (oh.Getränke) .....	92 767	920	18 487	77 663	1 567	4 330	1 540
15.9	Getränkherstellung .....	597 775	1 322	57 692	545 722	1 872	6 285	2 548
15.91	H.v.Spirituosen .....	10 724	-	635	10 303	41	255	-
15.92	Alkoholbrennerei .....	4 394	-	1 449	3 128	-	183	-
15.93	H.v.Wein a.frischen Trauben .....	12 746	-	-	12 746	-	-	-
15.94	H.v.Apfelwein u.sonst. Fruchtwinen .....	2 537	-	-	2 537	-	-	-

1) Klassifikation der Wirtschaftszweige, Ausgabe 1993 (WZ 93).

1 Betriebe  
1.4 Strombilanz  
1.4.2 Januar - April 2000  
Deutschland  
1 000 kWh

Nr. der Klas- sifikation 1)	Wirtschaftsgliederung	Stromverbrauch insgesamt	Eigenerzeugung		Fremdbezug		Abgabe	
			aus Wasser- kraft	aus Kohle u. a.	aus öffentl. Netz	von anderen Betrieben	an öffentl. Netz	an andere Betriebe
15.95	H.v.Wermutwein u.sonst. aromatisierten Weinen ..	563	-	-	563	-	-	-
15.96	H.v.Bier .....	358 534	1 264	33 640	326 801	186	2 539	818
15.97	H.v.Malz .....	55 176	-	20 972	38 460	-	3 280	976
15.98	Mineralbrunnen, H.v. Erfrischungsgetränken ..	153 101	58	996	151 184	1 645	28	754
16.00	Tabakverarbeitung .....	80 013	-	8 873	73 744	-	-	2 604
08	Textil-u.Bekleidungs- gewerbe .....	1 267 319	15 196	46 993	1 168 981	57 208	6 890	14 169
17	Textilgewerbe .....	1 192 023	15 023	43 092	1 097 048	56 712	5 885	13 967
17.1	Spinnstoffaufbereitung u. Spinnerei .....	334 783	4 413	14 004	299 525	19 798	928	2 029
17.11	Baumwollaufbereitung u. -spinnerei .....	245 650	2 236	-	229 142	16 528	680	1 576
17.12	Wollaufbereitung u. Streichgarnspinnerei ...	3 977	-	-	3 977	-	-	-
17.13	Wollaufbereitung u. Kammgarnspinnerei .....	49 606	780	13 802	35 450	-	-	426
17.14	Flachsaufbereitung u. -spinnerei .....	.	.	.	.	.	.	.
17.15	Zwirnen u.Texturieren v. Filamentgarnen usw .....	13 460	-	-	11 496	1 991	-	27
17.16	Nähgarnfertigung .....	17 574	799	-	16 775	-	-	-
17.17	Sonst.Spinnstoffaufbe- reitung u.Spinnerei ....	.	.	.	.	.	.	.
17.2	Weberei .....	293 770	6 815	3 320	283 787	4 014	776	3 370
17.21	Baumwollweberei .....	182 287	6 383	3 210	173 688	3 040	700	3 314
17.22	Streichgarnweberei .....	2 717	-	110	2 607	-	-	-
17.23	Kammgarnweberei .....	28 230	-	-	27 256	974	-	-
17.24	Seiden-u.Filamentgarn- weberei .....	65 313	432	-	65 013	-	76	56
17.25	Sonst.Weberei .....	15 223	-	-	15 223	-	-	-
17.30	Textilveredlung .....	131 040	1 512	22 494	101 829	9 989	3 432	1 352
17.40	H.v.konfektion.Textil- waren (oh.Bekleidung) ..	53 619	-	561	56 009	88	118	2 921
17.5	Sonst.Textilgewerbe (oh.H.v.Maschenware) ...	309 973	1 722	2 713	281 532	22 823	547	4 270
17.51	H.v.Teppichen .....	69 512	205	1 706	61 052	6 695	100	46
17.52	H.v.Seilerwaren .....	3 114	-	-	3 114	-	-	-
17.53	H.v.Vliesstoff,Erzeugn. daraus (oh.Bekleidung) .	118 427	-	1 007	104 909	12 741	-	230
17.54	Textilgewerbe eng .....	112 920	1 517	-	112 457	3 387	447	3 994
17.60	H.v.gewirktem u. gestricktem Stoff .....	34 585	406	-	34 213	-	9	25
17.7	H.v.gewirkten u.ge- strickten Fertigerzeugn.	40 253	155	-	40 173	-	75	-
17.71	H.v.Strumpfwaren .....	29 679	155	-	29 598	-	75	-
17.72	H.v.Pullovers,Strick- jacken u.ä. ....	10 574	-	-	10 574	-	-	-

1) Klassifikation der Wirtschaftszweige, Ausgabe 1993 (WZ 93).

1 Betriebe  
1.4 Strombilanz  
1.4.2 Januar - April 2000  
Deutschland  
1 000 kWh

Nr. der Klas- sifikation 1)	Wirtschaftsgliederung	Stromverbrauch insgesamt	Eigenerzeugung		Fremdbezug		Abgabe	
			aus Wasser- kraft	aus Kohle u. a.	aus öffentl. Netz	von anderen Betrieben	an öffentl. Netz	an andere Betriebe
18	Bekleidungsgewerbe .....	75 296	173	3 901	71 933	496	1 005	202
18.10	H.v.Lederbekleidung .....	185	-	-	185	-	-	-
18.2	H.v.Bekleidung (oh. Lederbekleidung) .....	74 487	173	3 805	71 551	165	1 005	202
18.21	H.v.Arbeits-u.Berufs- bekleidung .....	2 824	-	-	2 797	27	-	-
18.22	H.v.Oberbekleidg.(oh.Ar- beits-u.Berufsbekleidg.)	42 814	-	92	42 704	24	6	-
18.23	H.v.Wäsche .....	21 618	-	3 713	18 890	114	897	202
18.24	H.v.sonst.Bekleidg.u. Bekleidungszubehör .....	7 231	173	-	7 160	-	102	-
18.30	Zurichtung u.Färben v. Fellen,H.v.Pelzwaren ...	624	-	96	197	331	-	-
DC	Ledergewerbe .....	59 655	-	1 406	65 581	597	70	7 859
19	Ledergewerbe .....	59 655	-	1 406	65 581	597	70	7 859
19.10	Ledererzeugung .....	23 281	-	1 103	29 445	587	-	7 854
19.20	Lederverarb.(oh.H.v.Le- derbekleidung u.Schuhen)	5 389	-	165	5 299	-	70	5
19.30	H.v.Schuhen .....	30 985	-	138	30 837	10	-	-
DD	Holzgewerbe (oh.H.v. Möbeln) .....	1 302 772	9 258	279 453	1 046 509	26 806	57 943	1 311
20	Holzgewerbe (oh.H.v. Möbeln) .....	1 302 772	9 258	279 453	1 046 509	26 806	57 943	1 311
20.10	Säge-,Hobel-u.Holz- imprägnierwerke .....	233 005	5 486	46 676	207 713	1 294	27 826	338
20.20	Furnier-,Sperrh.-,Holz- faserpl.-u.-spanpl.Werke	807 940	2 871	204 585	596 307	21 924	17 088	659
20.30	H.v.Konstr.-,Fertigb.t., Ausbauelement.u.S.s.Holz	195 817	244	24 343	180 714	3 222	12 478	228
20.40	H.v.Verpackungsmitteln u.Lagerbehältern a.Holz	15 053	32	800	14 017	319	29	86
20.5	H.v.Holzwaren ang,Kork-, Flecht-u.Korbwaren .....	50 957	625	3 049	47 758	47	522	-
20.51	H.v.Holzwaren ang, Veredlg.v.Holzwaren ....	50 334	625	3 049	47 135	47	522	-
20.52	H.v.Kork-,Flecht-u. Korbwaren .....	623	-	-	623	-	-	-
DE	Papier-,Verlags-u. Druckgewerbe .....	7 235 522	44 379	1 971 700	5 179 281	259 537	105 097	114 278
21	Papiergewerbe .....	6 226 308	42 988	1 885 725	4 246 676	237 007	88 495	97 593
21.1	H.v.Holzstoff,Zellstoff, Papier,Karton u.Pappe ..	5 097 784	36 519	1 631 864	3 360 453	233 368	70 662	93 758
21.11	H.v.Holzstoff u. Zellstoff .....	142 563	-	110 478	51 917	20 654	40 459	27
21.12	H.v.Papier,Karton u. Pappe .....	4 955 221	36 519	1 521 386	3 308 536	212 714	30 203	93 731
21.2	Papier-,Karton-u.Pappe- verarbeitung .....	1 128 524	6 469	253 861	886 223	3 639	17 833	3 835
21.21	H.v.Weißpapier u.-pappe, Verpackungsmitteln .....	406 646	3 683	109 102	309 700	2 310	16 747	1 402
21.22	H.v.Haushalts-u.Hygiene- art.a.Zellstoff u.Papier	552 351	1 288	139 212	414 395	-	144	2 400
21.23	H.v.Schreibwaren,Büro- bedarf a.Papier u.Pappe	48 063	452	480	46 097	1 107	73	-

1) Klassifikation der Wirtschaftszweige, Ausgabe 1993 (WZ 93).

1 Betriebe  
1.4 Strombilanz  
1.4.2 Januar - April 2000  
Deutschland  
1 000 kWh

Nr. der Klas- sifikation 1)	Wirtschaftsgliederung	Stromverbrauch insgesamt	Eigenerzeugung		Fremdbezug		Abgabe	
			aus Wasser- kraft	aus Kohle u. a.	aus öffentl. Netz	von anderen Betrieben	an öffentl. Netz	an andere Betriebe
21.24	H.v.Tapeten .....	35 221	-	270	34 951	-	-	-
21.25	H.v.sonst.Waren aus Papier, Karton u. Pappe ..	86 243	1 046	4 797	81 080	222	869	33
22	Verlags-, Druckgewerbe, Vervielfältigung .....	1 009 214	1 391	85 975	932 605	22 530	16 602	16 695
22.1	Verlagsgewerbe .....	179 573	-	-	180 238	1 292	20	1 937
22.11	Buchverlag u. Musikverlag .	21 113	-	-	22 065	12	-	964
22.12	Zeitungsverlag .....	127 303	-	-	127 349	834	-	880
22.13	Zeitschriftenverlag .....	24 841	-	-	24 508	446	20	93
22.14	Verlag v. bespielten Tonträgern .....	3 009	-	-	3 009	-	-	-
22.15	Sonst. Verlagsgewerbe .....	3 307	-	-	3 307	-	-	-
22.2	Druckgewerbe .....	785 761	1 391	85 975	718 193	11 532	16 582	14 748
22.21	Zeitungsdruckerei .....	76 677	71	706	75 718	801	-	617
22.22	Druckerei (oh. Zeitungs- druckerei) .....	647 679	846	84 969	581 988	9 665	16 402	13 387
22.23	Druckweiterverarbeitung ..	41 739	47	300	40 957	435	-	-
22.24	Satzherstellung u. Reproduktion .....	16 426	427	-	16 462	461	180	744
22.25	Sonst. Druckgewerbe .....	3 240	-	-	3 070	170	-	-
22.3	Vervielf. v. besp. Ton-, Bild- u. Datenträgern ....	43 880	-	-	34 174	9 706	-	-
22.31	Vervielfältigung v. bespielten Tonträgern ..	30 048	-	-	30 048	-	-	-
22.32	Vervielfältigung v. bespielten Bildträgern .	3 290	-	-	3 290	-	-	-
22.33	Vervielfältigung v. bespielten Datenträgern	10 542	-	-	836	9 706	-	-
DF	Kokerei, Mineralölverar- beitung, H.v. Brutstoffen	2 573 922	-	1 959 647	582 587	508 467	470 533	6 246
23	Kokerei, Mineralölverar- beitung, H.v. Brutstoffen	2 573 922	-	1 959 647	582 587	508 467	470 533	6 246
23.10	Kokerei .....	125 796	-	-	94 536	31 328	-	68
23.20	Mineralölverarbeitung ....	2 425 415	-	1 959 647	465 340	477 139	470 533	6 178
23.30	H.u. Verarb. v. Spalt- u. Brutstoffen .....	22 711	-	-	22 711	-	-	-
06	Chemische Industrie .....	16 505 989	109 218	4 427 065	11 335 193	2 171 800	791 548	745 739
24	Chemische Industrie .....	16 505 989	109 218	4 427 065	11 335 193	2 171 800	791 548	745 739
24.1	H.v. chemischen Grund- stoffen .....	13 522 634	105 036	3 811 940	9 206 951	1 774 143	782 658	592 778
24.11	H.v. Industriegasen .....	1 665 147	457	-	1 268 376	396 314	-	-
24.12	H.v. Farbstoffen u. Pigmenten .....	253 021	-	63 176	106 941	87 141	-	4 237
24.13	H.v. sonst. anorganischen Grundstoffen u. Chemik. .	1 462 200	77 302	617 017	1 192 346	96 576	502 716	18 325
24.14	H.v. sonst. organischen Grundstoffen u. Chemik. .	3 866 082	28 580	1 172 700	2 302 768	541 926	31 357	147 535
24.15	H.v. Düngemitteln u. Stickstoffverbindungen .	633 412	375	372 449	294 431	29 490	36 843	26 490
24.16	H.v. Kunststoff in Pri- märformen .....	5 628 406	322	1 586 598	4 031 594	617 825	211 742	396 191

1) Klassifikation der Wirtschaftszweige, Ausgabe 1993 (WZ 93).

1 Betriebe  
-----  
1.4 Strombilanz  
1.4.2 Januar - April 2000  
Deutschland  
1 000 kWh

Nr. der Klas- sifika- tion 1)	Wirtschaftsgliederung	Stromverbrauch insgesamt	Eigenerzeugung		Fremdbezug		Abgabe	
			aus Wasser- kraft	aus Kohle u. a.	aus öffentl. Netz	von anderen Betrieben	an öffentl. Netz	an andere Betriebe
24.17	H.v. synthetischem Kaut- schuk in Primärformen ..	15 366	-	-	10 495	4 871	-	-
24.20	H.v. Schädlingsbekämp- fungs-u. Pflanzenschutzm.	21 641	398	-	9 388	12 200	345	-
24.30	H.v. Anstrichmitteln, Druckfarben u. Kitten ...	225 507	-	18	219 523	5 970	4	-
24.4	H.v. pharmazeut. Erzeugn. ..	1 115 819	-	404 401	803 394	17 555	3 270	106 261
24.41	H.v. pharmazeut. Grundstoffen .....	90 468	-	25 424	58 897	6 476	-	329
24.42	H.v. pharmazeut. Spezieli- täten u. sonst. Erzeugn. .	1 025 351	-	378 977	744 497	11 079	3 270	105 932
24.5	H.v. Seifen, Wasch-, Reini- gungs-u. Körperpflegem. .	399 325	-	131 446	272 260	6 585	5 000	5 966
24.51	H.v. Seifen, Wasch-, Reini- gungs-u. Poliermitteln ..	336 765	-	131 446	210 514	5 771	5 000	5 966
24.52	H.v. Duft-u. Körper- pflegemitteln .....	62 560	-	-	61 746	814	-	-
24.6	H.v. sonst. chemischen Erzeugnissen .....	538 211	3 784	21 237	382 287	147 063	271	15 889
24.61	H.v. pyrotechnischen Erzeugnissen .....	12 522	1 723	39	11 284	-	190	334
24.62	H.v. Klebstoffen u. Gelatine .....	54 973	865	13 686	44 329	4 327	81	8 153
24.63	H.v. ätherischen Ölen .....	14 254	-	-	13 934	320	-	-
24.64	H.v. fotochemischen Erzeugnissen .....	72 611	-	-	47 427	25 240	-	56
24.65	H.v. unbespielten Ton-, Bild-u. Datenträgern .....	46 562	-	-	45 597	965	-	-
24.66	H.v. chemischen Erzeug- nissen ang .....	337 289	1 196	7 512	219 716	116 211	-	7 346
24.70	H.v. Chemiefasern .....	682 852	-	58 023	441 390	208 284	-	24 845
DM	H.v. Gummi-u. Kunststoff- waren .....	3 822 849	3 339	112 348	3 584 630	150 520	8 649	19 339
25	H.v. Gummi-u. Kunststoff- waren .....	3 822 849	3 339	112 348	3 584 630	150 520	8 649	19 339
25.1	H.v. Gummiwaren .....	783 558	108	20 443	698 065	70 618	451	5 225
25.11	H.v. Bereifungen .....	362 726	-	20 434	288 124	59 603	405	5 030
25.12	Runderneuerung v. Bereifungen .....	8 156	-	-	8 156	-	-	-
25.13	H.v. sonst. Gummiwaren .....	412 676	108	9	401 785	11 015	46	195
25.2	H.v. Kunststoffwaren .....	3 039 291	3 231	91 905	2 886 565	79 902	8 198	14 114
25.21	H.v. Platten, Folien usw a. Kunststoff .....	1 241 914	1 379	61 015	1 148 368	43 350	-	12 198
25.22	H.v. Verpackungsmitteln a. Kunststoff .....	645 731	-	2 769	639 150	3 953	-	141
25.23	H.v. Baubedarfsartikeln a. Kunststoff .....	151 045	654	3 342	146 526	1 143	567	53
25.24	H.v. sonst. Kunststoff- waren .....	1 000 601	1 198	24 779	952 521	31 456	7 631	1 722
DI	Glasgewerbe, Keramik, Verarb. v. Steinen u. Erden	4 184 283	4 777	93 232	4 021 978	102 284	7 727	30 261
26	Glasgewerbe, Keramik, Verarb. v. Steinen u. Erden	4 184 283	4 777	93 232	4 021 978	102 284	7 727	30 261
26.1	H.u. Verarb. v. Glas .....	1 448 259	49	27 473	1 399 516	36 975	13	15 741

1) Klassifikation der Wirtschaftszweige, Ausgabe 1993 (WZ 93).

1 Betriebe  
1.4 Strombilanz  
1.4.2 Januar - April 2000  
Deutschland  
1 000 kWh

Nr. der Klas- sifika- tion 1)	Wirtschaftsgliederung	Stromverbrauch insgesamt	Eigenerzeugung		Fremdbezug		Abgabe	
			aus Wasser- kraft	aus Kohle u. a.	aus öffentl. Netz	von anderen Betrieben	an öffentl. Netz	an andere Betriebe
26.11	H.v.Flechglas .....	132 654	-	13 526	132 796	-	-	13 668
26.12	Veredlg.u.Verarb.v. Flechglas .....	219 650	-	1 108	203 656	16 008	-	1 120
26.13	H.v.Hohlglas .....	620 029	49	12 839	607 683	-	13	529
26.14	H.v.Glasfaser .....	177 830	-	-	176 948	914	-	32
26.15	H.,Veredlg.u.Verarb.v. sonst.Glas,techn.Glasw.	298 096	-	-	278 433	20 055	-	392
26.2	Keramik (oh.Ziegelei u. Baukeramik) .....	246 252	30	7 355	238 511	1 386	-	1 030
26.21	H.v.keramischen Haus- haltsw.u.Ziergegenst. ..	49 074	-	94	49 116	-	-	136
26.22	H.v.Sanitärkeramik .....	30 874	-	7 261	23 688	-	-	55
26.23	H.v.Isolatoren u. Isolierteilen a.Keramik	32 973	-	-	32 666	399	-	92
26.24	H.v.keramischen Erzeugn. f.sonst.techn.Zwecke ...	34 035	-	-	33 765	270	-	-
26.25	H.v.keramischen Erzeugnissen ang .....	20 031	-	-	20 031	-	-	-
26.26	H.v.feuerfesten keramischen Werkstoffen	79 265	30	-	79 265	717	-	747
26.30	H.v.keramischen Wand-u. Bodenfliesen u.-platten	80 979	-	9 007	71 972	-	-	-
26.40	Ziegelei,H.v.sonst. Baukeramik .....	280 468	324	9 392	270 791	72	111	-
26.5	H.v.Zement,Kalk u. gebranntem Gips .....	1 356 859	36	35 175	1 279 238	57 025	3 742	10 873
26.51	H.v.Zement .....	1 125 171	36	16 311	1 064 481	54 156	3 742	6 071
26.52	H.v.Kalk .....	170 740	-	-	172 673	2 869	-	4 802
26.53	H.v.gebranntem Gips .....	60 948	-	18 864	42 084	-	-	-
26.6	H.v.Erzeugnissen a. Beton,Zement u.Gips ....	437 861	449	2 675	430 847	6 661	154	2 617
26.61	H.v.Betonerzeugnissen f. d.Bau u.Kalksandsteinen	223 973	21	1 864	222 648	1 612	42	2 130
26.62	H.v.Gipserzeugnissen f. d.Bau .....	74 355	-	-	72 050	2 341	-	36
26.63	H.v.Transportbeton .....	50 356	-	449	48 777	1 284	-	154
26.64	H.v.Mörtel .....	55 028	252	362	53 134	1 383	28	75
26.65	H.v.Faserzementwaren .....	22 148	-	-	22 370	-	-	222
26.66	H.v.Erzeugnissen a. Beton,Zement u.Gips ang	12 001	176	-	11 868	41	84	-
26.70	Be-u.Verarb.v.Natur- steinen ang .....	35 711	147	2 155	33 403	6	-	-
26.8	H.v.sonst.Mineral- erzeugnissen .....	297 894	3 742	-	297 700	159	3 707	-
26.81	H.v.Mühl-,Polier-u.ä. Steinen,Schleifwerkzeug.	38 811	-	-	38 763	48	-	-
26.82	H.v.Mineraler- zeugnissen ang .....	259 083	3 742	-	258 937	111	3 707	-
DJ	Metallerzg.u.-bearb., H.v.Metallerzeugnissen .	17 149 768	13 333	1 890 060	15 836 365	517 858	27 603	1 080 235
27	Metallerzg.u.-bearbeitung.	14 203 082	9 068	1 873 058	12 955 264	463 974	25 662	1 072 620
27.10	Erzeugung v.Roh Eisen, Stahl,Ferroleg.(EGKS) ..	6 726 788	4 498	1 815 835	5 437 729	269 904	10 915	790 261

1) Klassifikation der Wirtschaftszweige, Ausgabe 1993 (WZ 93).

1 Betriebe  
1.4 Strombilanz  
1.4.2 Januar - April 2000  
Deutschland  
1 000 kWh

Nr. der Klas- sifika- tion 1)	Wirtschaftsgliederung	Stromverbrauch insgesamt	Eigenerzeugung		Fremdbezug		Abgabe	
			aus Wasser- kraft	aus Kohle u. a.	aus öffentl. Netz	von anderen Betrieben	an öffentl. Netz	an andere Betriebe
27.2	H.v.Rohren .....	340 870	-	-	334 370	23 479	-	16 979
27.21	H.v.Rohren u.Rohrstücken a.Gußeisen .....	56 447	-	-	72 188	-	-	15 741
27.22	H.v.Stahlrohren u.Rohr- stücken a. Eisen u.Stahl	284 423	-	-	262 182	23 479	-	1 238
27.3	Sonst.erste Bearb.v.Ei- sen,Stahl,H.v.Ferroleg.	445 834	196	-	615 915	7 533	58	177 752
27.31	H.v.Blankstahl .....	45 209	196	-	44 209	1 030	58	168
27.32	H.v.Kaltband unter 500 mm Breite .....	196 104	-	-	195 447	817	-	160
27.33	H.v.Kaltprofilen .....	6 385	-	-	6 307	106	-	28
27.34	H.v.gezogenem Draht .....	132 226	-	-	134 555	5 580	-	7 909
27.35	Erste Bearb.v.Eisen u. Stahl ang,H.v.Ferroleg.	65 910	-	-	235 397	-	-	169 487
27.4	Erzeugung u.erste Bearb. v.NE-Metallen .....	5 409 204	4 153	45 290	5 315 078	145 939	14 338	86 918
27.41	Erzeugung u.erste Bearb. v.Edelmetallen .....	16 000	-	-	16 000	-	-	-
27.42	Erzeugung u.erste Bearb. v.Aluminium .....	4 079 833	907	39 879	3 958 007	125 672	4 618	40 014
27.43	Erzeugung u.erste Bearb. v.Blei,Zink u.Zinn .....	438 578	567	2 220	445 503	15 996	9 720	15 988
27.44	Erzeugung u.erste Bearb. v.Kupfer .....	734 556	2 679	3 191	755 331	4 271	-	30 916
27.45	Erzeugung u.erste Bearb. v.sonst.NE-Metallen ....	140 237	-	-	140 237	-	-	-
27.5	Gießereiindustrie .....	1 280 386	223	11 933	1 252 172	17 119	351	710
27.51	Eisengießerei .....	833 225	223	4 639	820 381	8 312	32	298
27.52	Stahlgießerei .....	112 976	-	-	109 837	3 191	-	52
27.53	Leichtmetallgießerei .....	284 286	-	7 294	273 692	3 937	319	318
27.54	Buntmetallgießerei .....	49 899	-	-	48 262	1 679	-	42
28	H.v.Metallerzeugnissen ...	2 946 684	4 265	17 002	2 881 091	53 882	1 941	7 615
28.1	Stahl-u.Leichtmetallbau ..	247 939	378	3 268	240 267	5 761	398	1 337
28.11	H.v.Stahl-u.Leicht- metallkonstruktionen ...	204 377	378	2 828	197 192	5 651	398	1 274
28.12	H.v.Ausbauelementen a. Stahl u.Leichtmetall ...	43 562	-	440	43 075	110	-	63
28.2	Kessel-u.Behälterbau (oh.H.v.Dampfkesseln) ..	104 181	-	44	103 504	737	-	104
28.21	H.v.Tanks u.Sammel- behältern .....	29 926	-	44	29 238	737	-	93
28.22	H.v.Zentralheizungs- Heizkörpern u.-kesseln .	74 255	-	-	74 266	-	-	11
28.30	H.v.Dampfkesseln (oh. Zentralheizungskessel) .	29 508	-	-	28 609	907	-	8
28.40	H.v.Schmiede-,Press-, Zieh-,Stanzteilen u.ä. .	727 782	1 217	935	721 513	8 233	174	3 942
28.5	Oberfläch.veredlg.,Wär- mebehandlg.,Mechanik ang	569 666	745	7 578	548 811	13 788	515	751
28.51	Oberfläch.veredlg.u. Wärmebehandlung .....	396 792	-	5 988	380 358	11 143	22	675
28.52	Mechanik ang .....	172 864	745	1 590	168 453	2 645	493	76

1) Klassifikation der Wirtschaftszweige, Ausgabe 1993 (WZ 93).



1 Betriebe  
1.4 Strombilanz  
1.4.2 Januar - April 2000  
Deutschland  
1 000 kWh

Nr. der Klas- sifikation 1)	Wirtschaftsgliederung	Stromverbrauch insgesamt	Eigenerzeugung		Fremdbezug		Abgabe	
			aus Wasser- kraft	aus Kohle u. a.	aus öffentl. Netz	von anderen Betrieben	an öffentl. Netz	an andere Betriebe
28.6	H.v.Schneidw.,Werkzeug., Schlössern u.Beschlägen	462 047	438	338	458 342	3 478	193	366
28.61	H.v.Schneidwaren u. Bestecken .....	29 168	-	-	29 168	-	-	-
28.62	H.v.Werkzeugen .....	247 700	399	338	244 003	3 405	193	252
28.63	H.v.Schlössern u. Beschlägen .....	185 179	39	-	185 171	73	-	104
28.7	H.v.sonst.EBM-Waren .....	805 571	1 487	4 839	780 045	20 978	661	1 117
28.71	H.v.Behältern a.Eisen u. Stahl .....	21 336	-	-	20 482	854	-	-
28.72	H.v.Verpackungen u. Verschlüssen a.Metall ..	180 451	546	19	179 541	345	-	-
28.73	H.v.Drahtwaren .....	140 151	-	-	128 516	11 893	-	258
28.74	H.v.Schrauben,Nieten, Ketten u.Federn .....	258 766	686	486	252 781	6 238	593	832
28.75	H.v.EBM-Waren ang .....	204 867	255	4 334	198 725	1 648	68	27
DK	Maschinenbau .....	3 078 264	2 860	24 281	3 023 047	84 595	4 449	52 070
29	Maschinenbau .....	3 078 264	2 860	24 281	3 023 047	84 595	4 449	52 070
29.1	H.v.Masch.f.d.Erzeugung u.Nutzung v.mech.Energie	1 104 211	1 107	6 982	1 101 807	19 511	217	24 979
29.11	H.v.Verbränn.mot.u.Turb. (oh.Strassenfahrz.u.ä.) .	187 564	203	3 898	196 939	5 720	131	19 065
29.12	H.v.Pumpen u. Kompressoren .....	199 890	204	375	198 860	1 335	2	882
29.13	H.v.Armaturen .....	210 325	-	399	208 755	2 351	28	1 152
29.14	H.v.Lagern,Getrieben, Zahnradern,Antriebsselem.	506 432	700	2 310	497 253	10 105	56	3 880
29.2	H.v.sonst.Maschinen f. unspezifische Verwendung	540 952	828	7 214	526 115	12 080	3 641	1 644
29.21	H.v.Öfen u.Brennern .....	23 102	-	-	22 695	407	-	-
29.22	H.v.Hebezeugen u. Fördermitteln .....	142 732	634	228	140 498	1 987	96	519
29.23	H.v.kälte-u.lufttechn. Erzeugn.f.gewerbl.Zwecke	119 510	194	5 241	109 272	8 695	3 493	399
29.24	H.v.Maschinen f.unspezi- fische Verwendung ang ..	255 608	-	1 745	253 650	991	52	726
29.3	H.v.land-u.forstw. Maschinen .....	89 752	179	231	92 311	1 216	18	4 167
29.31	H.v.Ackerschleppern .....	27 177	-	-	27 177	-	-	-
29.32	H.v.sonst.land-u. forstw.Maschinen .....	62 575	179	231	65 134	1 216	18	4 167
29.40	H.v.Werkzeugmaschinen ....	297 601	641	222	299 946	3 392	288	6 312
29.5	H.v.Masch.f.sonst.best. Wirtschaftszweige .....	769 028	105	9 395	725 121	47 417	282	12 668
29.51	H.v.Masch.f.Metallerzeu- gung,Heizwerkseintr.usw .	33 742	46	87	25 376	8 271	18	20
29.52	H.v.Bergwerks-,Bau-u. Baustoffmaschinen .....	111 812	-	161	110 257	4 252	79	2 779
29.53	H.v.Masch.f.Ernährungs- gewerbe u.Tabakverarb. .	51 464	-	-	50 621	991	148	-
29.54	H.v.Masch.f.d.Textil-, Bekleidg.-u.Ledergewerbe	111 899	-	7 263	108 042	2 490	1	5 895
29.55	H.v.Masch.f.d.Papier- gewerbe .....	39 350	59	25	33 591	8 319	-	2 644

1) Klassifikation der Wirtschaftszweige, Ausgabe 1993 (WZ 93).

1 Betriebe  
1.4 Strombilanz  
1.4.2 Januar - April 2000  
Deutschland  
1 000 kWh

Nr. der Klas- sifika- tion 1)	Wirtschaftsgliederung	Stromverbrauch insgesamt	Eigenerzeugung		Fremdbezug		Abgabe	
			aus Wasser- kraft	aus Kohle u. a.	aus öffentl. Netz	von anderen Betrieben	an öffentl. Netz	an andere Betriebe
29.56	H.v.Masch.f.best.Wirt- schaftszweige ang .....	420 761	-	1 799	397 234	23 094	36	1 330
29.60	H.v.Waffen u.Munition ....	41 655	-	263	40 707	685	-	-
29.7	H.v.Haushaltsgeräten ang .	235 065	-	34	237 040	294	3	2 300
29.71	H.v_elektrischen Haushaltsgeräten .....	218 678	-	-	220 818	160	-	2 300
29.72	H.v.nichtelektrischen Heiz-,Koch-u.ä.Gerät.ang	16 387	-	34	16 222	134	3	-
DL	H.v.Büromasch.,Dv-Gerät. u.-einr.;Elektrotech.usw	3 175 789	1 465	22 770	3 044 981	145 243	2 693	35 977
30.0	H.v.Büromasch.,Dv-Gerät. u.-einr. ....	115 522	-	5 316	114 153	4 812	-	8 759
30.01	H.v.Büromaschinen .....	19 323	-	67	19 245	11	-	-
30.02	H.v.Dv-Gerät.u.-einr. ....	96 199	-	5 249	94 908	4 801	-	8 759
31	H.v.Geräten d.Elektriz. erzg.,-verteilung u.ä. .	1 638 183	564	13 864	1 565 449	78 283	2 543	17 434
31.10	H.v.Elektromotoren,Gene- ratoren,Transformatoren	243 483	437	2 069	241 238	4 423	1 933	2 751
31.20	H.v.Elektriz.vertlg.-u. -schalteinrichtungen ...	460 452	14	924	458 490	2 760	1	1 735
31.30	H.v.isol.Elektrokabeln, -leitungen u.-drähten ..	267 842	113	-	260 291	12 034	-	4 596
31.40	H.v.Akkumulatoren u. Batterien .....	110 872	-	-	110 653	392	-	173
31.50	H.v_elektrischen Lampen u.Leuchten .....	129 956	-	6	129 868	145	-	63
31.6	H.v_elektr.Ausrüstg.ang ..	425 578	-	10 865	364 909	58 529	609	8 116
31.61	H.v_elektr.Ausrüstg.f. Motoren u.Fahrzeuge ang	196 252	-	10 865	194 112	-	609	8 116
31.62	H.v.sonst_elektr. Ausrüstg.ang .....	229 326	-	-	170 797	58 529	-	-
32	Rundfunk-,Fernseh-u. Nachrichtentechnik .....	915 598	197	3 363	866 791	53 921	-	8 674
32.10	H.v_elektronischen Bauelementen .....	697 202	54	3 200	653 662	48 957	-	8 671
32.20	H.v.nachrichtentechni- schen Geräten u.Einr. ..	155 034	-	-	151 225	3 812	-	3
32.30	H.v.Rundfunk-,Fernseh-, phono-,videotechn.Gerät.	63 362	143	163	61 904	1 152	-	-
33	Medizin-,Mess-,Steuer- u.Regelungstechnik,Optik	506 486	704	227	498 588	8 227	150	1 110
33.10	H.v.med.Geräten u.ortho- pädischen Vorrichtungen	160 921	-	25	160 531	366	1	-
33.20	H.v.Meß-,Kontroll-, Navig.-u.ä.Instr.u.Vorr.	215 585	582	202	208 690	6 168	45	12
33.30	H.v.industriellen Prozeß-Steuerungsanlg. .	5 935	-	-	5 507	430	2	-
33.40	H.v.optischen u. fotografischen Geräten .	111 521	-	-	111 488	925	-	892
33.50	H.v.Uhren .....	12 524	122	-	12 372	338	102	206
DM	Fahrzeugbau .....	5 657 702	4 238	108 407	5 474 279	109 237	427	38 032
34	H.v.Kraftwagen u. Kraftwagenteilen .....	5 095 559	4 238	95 451	4 984 071	47 052	427	34 826

1) Klassifikation der Wirtschaftszweige, Ausgabe 1993 (WZ 93).

1 Betriebe  
1.4 Strombilanz  
1.4.2 Januar - April 2000  
Deutschland  
1 000 kWh

Nr. der Klas- sifika- tion 1)	Wirtschaftsgliederung	Stromverbrauch insgesamt	Eigenerzeugung		Fremdbezug		Abgabe	
			aus Wasser- kraft	aus Kohle u. a.	aus öffentl. Netz	von anderen Betrieben	an öffentl. Netz	an andere Betriebe
34.10	H.v. Kraftwagen u. Kraftwagenmotoren .....	2 806 710	-	88 775	2 713 294	35 101	18	30 442
34.20	H.v. Karosserien, Aufbauten u. Anhängern ..	96 581	114	846	95 310	507	-	196
34.30	H.v. Teilen u. ä.f. Kraft- wagen u. deren Motoren ..	2 192 268	4 124	5 830	2 175 467	11 444	409	4 188
35	Sonst. Fahrzeugbau .....	562 143	-	12 956	490 208	62 185	-	3 206
35.1	Schiffbau .....	127 271	-	8 993	102 042	17 350	-	1 114
35.11	Schiffbau (oh. Boots-u. Yachtbau) .....	120 402	-	8 993	95 173	17 350	-	1 114
35.12	Boots- u. Yachtbau .....	6 869	-	-	6 869	-	-	-
35.20	Schienenfahrzeugbau .....	127 899	-	355	118 278	11 156	-	1 890
35.30	Luft-u. Raumfahrzeugbau ...	265 480	-	3 608	228 843	33 231	-	202
35.4	H.v. Kraftträdern, Fahrrä- dern u. Behindertenfahrz.	34 074	-	-	33 626	448	-	-
35.41	H.v. Kraftträdern .....	18 138	-	-	17 690	448	-	-
35.42	H.v. Fahrrädern .....	13 404	-	-	13 404	-	-	-
35.43	H.v. Behinderten- fahrzeugen .....	2 532	-	-	2 532	-	-	-
35.50	Fahrzeugbau ang .....	7 419	-	-	7 419	-	-	-
DN	H.v. Möbeln, Schmuck, Mu- sikinstr. usw., Recycling .	806 488	1 156	18 617	772 920	17 586	1 689	2 102
36	H.v. Möbeln, Schmuck, Musikinstr., Sportger. usw	693 822	1 156	17 287	670 627	8 070	1 630	1 688
36.1	H.v. Möbeln .....	525 668	325	10 187	511 762	5 285	1 295	576
36.11	H.v. Sitzmöbeln .....	87 370	186	3 982	82 987	600	310	75
36.12	H.v. Büro-u. Ladenmöbeln ...	63 922	-	183	63 808	-	-	69
36.13	H.v. Küchenmöbeln .....	84 034	-	45	84 061	-	6	68
36.14	H.v. sonst. Möbeln .....	276 816	139	5 809	270 482	1 731	979	366
36.15	H.v. Matratzen .....	13 526	-	168	10 424	2 934	-	-
36.2	H.v. Schmuck u. ä. Erzeugnissen .....	8 042	-	-	8 046	-	-	4
36.21	Prägen v. Münzen u. Medaillen .....	496	-	-	496	-	-	-
36.22	H.v. Schmuck, Gold-u. Silberschmiedewaren ....	7 546	-	-	7 550	-	-	4
36.30	H.v. Musikinstrumenten ....	9 144	-	-	9 111	33	-	-
36.40	H.v. Sportgeräten .....	14 126	-	-	14 050	76	-	-
36.50	H.v. Spielwaren .....	36 489	-	519	35 937	45	-	6
36.6	H.v. sonst. Erzeugnissen ...	100 353	831	6 587	91 721	2 651	335	1 102
36.61	H.v. Phantasieschmuck .....	2 057	-	-	2 057	-	-	-
36.62	H.v. Besen u. Bürsten .....	19 255	170	-	19 166	-	81	-
36.63	H.v. Erzeugnissen ang .....	79 041	661	6 587	70 498	2 651	254	1 102
37	Recycling .....	112 686	-	1 330	102 293	9 516	59	414
37.10	Recycling v. Schrott .....	42 916	-	-	40 954	1 962	-	-
37.20	Recycling v. nichtmetall. Altmet. u. Reststoffen ...	69 750	-	1 330	61 339	7 554	59	414

1) Klassifikation der Wirtschaftszweige, Ausgabe 1983 (WZ 93).

2 Fachliche Betriebsteile  
2.1 Fachliche Betriebsteile und Beschäftigte  
2.1.1 Im April 2000  
Deutschland

Land ----- Hauptgruppen	Betriebsteile		Beschäftigte				
	Insgesamt	Veränd. zum Vor- jahresm.	Arbeiter	Ange- stellte 1)	Insgesamt	Veränderung zum Vor-	
	Anzahl	%	Anzahl		%		
						monat	jahresmonat
Baden-Württemberg .....	12 490	-1,1	744 483	472 639	1 217 122	-0,1	0,7
Bayern .....	10 983	-2,0	725 808	442 346	1 168 154	0,2	1,0
Berlin .....	1 193	-2,9	60 410	48 614	109 024	-0,7	-4,6
Brandenburg .....	1 413	0,7	61 044	27 784	88 828	0,1	1,0
Bremen .....	466	-4,1	39 143	23 907	63 050	-0,2	-1,1
Hamburg .....	788	0,4	42 505	50 817	93 322	-0,2	-1,1
Hessen .....	4 392	-0,4	263 566	176 394	439 960	-0,2	-1,6
Mecklenburg-Vorpommern .....	740	16,9	33 072	13 302	46 374	0,9	5,8
Niedersachsen .....	5 453	-0,2	373 172	170 650	543 822	0,0	-0,1
Nordrhein-Westfalen .....	14 622	-0,3	929 671	511 705	1 441 376	-0,1	-1,6
Rheinland-Pfalz .....	2 908	0,7	189 061	103 906	292 967	0,1	-1,0
Saarland .....	586	-1,0	78 377	26 411	104 788	-0,2	-1,3
Sachsen .....	3 451	3,1	150 751	60 353	211 104	0,4	2,8
Sachsen-Anhalt .....	1 585	3,1	71 340	28 571	99 911	-0,4	1,7
Schleswig-Holstein .....	1 844	2,6	85 296	52 374	137 670	-0,3	0,5
Thüringen .....	1 917	6,2	93 332	35 141	128 473	0,8	7,2
Deutschland .....	64 831	-0,1	3 941 031	2 244 914	6 185 945	-	0,0
Früheres Bundesgebiet .....	55 417	-0,8	3 522 075	2 071 516	5 593 591	0,0	-0,4
Neue Länder und Berlin-Ost .....	9 414	4,2	418 956	173 398	592 354	0,3	3,3
Vorleistungsgüterproduzenten							
Deutschland .....	31 010	0,3	1 913 579	894 504	2 808 083	0,2	-0,2
Früheres Bundesgebiet .....	26 541	-0,4	1 717 258	825 562	2 542 820	0,2	-0,6
Neue Länder und Berlin-Ost .....	4 469	4,8	196 321	68 942	265 263	0,5	4,0
Investitionsgüterproduzenten							
Deutschland .....	18 869	0,3	1 292 062	818 576	2 110 638	-0,2	0,3
Früheres Bundesgebiet .....	16 071	-0,4	1 165 757	764 907	1 930 664	-0,3	0,1
Neue Länder und Berlin-Ost .....	2 798	4,4	126 305	53 669	179 974	-	2,5
Gebrauchsgüterproduzenten							
Deutschland .....	2 651	-2,5	191 533	84 841	276 374	0,1	-1,4
Früheres Bundesgebiet .....	2 309	-3,4	173 778	79 235	253 013	0,1	-1,9
Neue Länder und Berlin-Ost .....	342	3,3	17 755	5 606	23 361	0,1	4,3
Verbrauchsgüterproduzenten							
Deutschland .....	12 301	-1,0	543 857	446 993	990 850	-0,1	0,3
Früheres Bundesgebiet .....	10 496	-1,6	465 282	401 812	867 094	-0,1	-0,1
Neue Länder und Berlin-Ost .....	1 805	2,5	78 575	45 181	123 756	0,2	3,1

1) Einschl. tätiger Inhaber und Mitinhaber sowie unbezahlt mithelfender Familienangehöriger.

2 Fachliche Betriebsteile  
2.1 Fachliche Betriebsteile und Beschäftigte  
2.1.1 im April 2000  
Deutschland

Nr. der Klassifikation 1)	Wirtschaftsgliederung	Betriebsteile		Beschäftigte				
		Insgesamt	Veränd. zum Vorjahresm.	Arbeiter	Ange-stellte 2)	Insgesamt	Veränderung zum Vor-	
		Anzahl	%	Anzahl			monat	jahresmonat
							%	
C	Bergbau u. Gew. v. Steinen u. Erden .....	1 741	-1,4	87 712	33 978	121 690	0,1	-6,8
CA	Kohlenbergbau, Torfgew., Gew. v. Erdöl u. Erdgas usw.	165	-1,8	65 873	25 799	91 672	-0,4	-8,5
10	Kohlenbergbau, Torfgewinnung .....	119	-2,5	64 279	22 266	86 545	-0,4	-8,6
10.10	Steinkohlenbergbau u. -brikettherstellung ....	47	2,2	49 504	15 661	65 165	-0,8	-7,1
10.20	Braunkohlenbergbau u. -brikettherstellung ....	24	-20,0	13 350	6 190	19 540	0,0	-13,9
10.30	Torfgewinnung u. -veredlung .....	48	4,4	1 425	415	1 840	10,3	-1,1
11	Gew. v. Erdöl u. Erdgas Erbrg. verb. Dienstleistg.	46	-	1 594	3 533	5 127	-0,3	-6,0
11.10	Gew. v. Erdöl u. Erdgas .....	.	.	.	.	.	.	.
11.20	Erbrg. v. Dienstleistg. bei d. Gew. v. Erdöl u. Erdgas .	.	.	.	.	.	.	.
12.00	Bergbau a. Uran-u. Thoriumerze .....	-	X	-	-	-	X	X
C8	Erzbergbau, Gew. v. Steinen u. Erden, sonst. Bergbau ..	1 576	-1,3	21 839	8 179	30 018	1,9	-1,2
13	Erzbergbau .....	-	X	-	-	-	X	X
13.10	Eisenerzbergbau .....	-	X	-	-	-	X	X
13.20	NE-Metallerzbergbau (oh. Uran-u. Thoriumerze)	-	X	-	-	-	X	X
14	Gew. v. Steinen u. Erden, sonst. Bergbau .....	1 576	-1,3	21 839	8 179	30 018	1,9	-1,2
14.1	Gew. v. Natursteinen .....	166	-4,6	2 073	616	2 689	-0,7	-5,8
14.11	Gew. v. Naturwerksteinen u. Natursteinen ang .....	42	-12,5	374	92	466	4,7	-8,8
14.12	Gew. v. Kalk, Dolom., Gips- u. Anhydritstein, Kreide .	120	-0,8	1 662	510	2 172	-1,8	-4,7
14.13	Gew. v. Schiefer .....	4	-20,0	37	14	51	-	-19,1
14.2	Gew. v. Kies, Sand, Ton u. Kaolin .....	1 345	-1,2	16 385	6 226	22 611	2,6	-1,1
14.21	Gew. v. Kies u. Sand .....	1 272	-1,3	15 029	5 680	20 709	2,9	-0,9
14.22	Gew. v. Ton u. Kaolin .....	73	1,4	1 356	546	1 902	0,2	-3,7
14.30	Bergbau a. chemische u. Düngemittelminerale ..	30	-	1 305	485	1 790	-2,5	-4,0
14.40	Gew. v. Salz .....	15	7,1	1 548	651	2 199	0,9	3,1
14.50	Gew. v. Steinen u. Erden ang, sonst. Bergbau .....	20	11,1	528	201	729	1,7	8,6
D	Verarbeitendes Gewerbe ...	63 090	0,0	3 853 319	2 210 936	6 064 255	-	0,1
DA	Ernährungsgewerbe u. Tabakverarbeitung .....	7 869	0,6	337 426	193 425	530 851	-0,3	1,5
15	Ernährungsgewerbe .....	7 837	0,6	331 008	188 160	519 168	-0,3	1,5
15.1	Schlechten u. Fleischverarbeitung .....	1 833	2,5	74 628	30 546	105 174	-0,6	3,1
15.11	Schlechten(oh. Schlechten v. Geflügel) .....	559	0,5	14 200	5 602	19 802	-0,9	2,0
15.12	Schlechten v. Geflügel ....	65		6 060	861	6 911	0,9	3,1
15.13	Fleischverarbeitung .....	1 209	3,5	54 378	24 083	78 461	-0,6	3,5

1) Klassifikation der Wirtschaftszweige, Ausgabe 1993 (WZ 93).  
2) Einschl. tätiger Inhaber und Mitinhaber sowie unbezahlt mithelfender Familienangehöriger.

2 Fachliche Betriebsteile  
2.1 Fachliche Betriebsteile und Beschäftigte  
2.1.1 Im April 2000  
Deutschland

Nr. der Klassifikation 1)	Wirtschaftsgliederung	Betriebsteile		Beschäftigte				
		Insgesamt	Veränd. zum Vor- jahresm.	Arbeiter	Ange- stellte 2)	Insgesamt	Veränderung zum Vor-	
		Anzahl	%	Anzahl			monat	jahresmonat
							%	
15.20	Fischverarbeitung .....	128	-0,8	7 981	1 868	9 849	0,7	6,3
15.3	Obst- u. Gemüsever- arbeitung .....	486	4,5	18 632	7 071	25 703	0,1	2,8
15.31	Verarb. v. Kartoffeln .....	72	5,9	4 412	1 189	5 601	-1,6	0,6
15.32	H.v. Frucht- u. Gemüse- säften .....	185	3,4	4 492	2 026	6 518	1,0	3,2
15.33	Verarb. v. Obst u. Gemüse ang. ....	229	5,1	9 728	3 856	13 584	0,3	3,6
15.4	H.v. pflanzlichen u. tierischen Ölen u. Fetten	77	-3,8	2 634	2 260	4 894	-1,0	-10,3
15.41	H.v. rohen Ölen u. Fetten ..	31	-3,1	653	360	1 013	-0,5	-3,3
15.42	H.v. raffinierten Ölen u. Fetten .....	29	-	670	447	1 117	-1,8	-3,9
15.43	H.v. Margarine u. ä. Nahrungsfetten .....	17	-10,5	1 311	1 453	2 764	-0,8	-14,8
15.5	Milchverarbeitung .....	319	-2,2	26 603	11 642	38 245	0,3	-1,7
15.51	Milchverarbeitung (oh. H.v. Speiseeis) .....	295	-2,3	23 008	10 426	33 434	-0,2	-2,4
15.52	H.v. Speiseeis .....	24	-	3 595	1 216	4 811	3,5	3,5
15.6	Mehl- u. Schäl- u. Mehlmöhlen, H.v. Stärke u. Stärkeerzeugn.	170	-0,6	5 887	3 254	9 141	-0,9	-0,9
15.61	Mehl- u. Schäl- u. Mehlmöhlen .....	133	-1,5	4 446	2 247	6 693	-0,6	1,8
15.62	H.v. Stärke u. Stärke- erzeugnissen .....	37	2,8	1 441	1 007	2 448	-1,7	-7,4
15.7	H.v. Futtermitteln .....	270	-	5 798	5 612	11 410	0,3	0,5
15.71	H.v. Futtermitteln f. Nutztiere .....	197	-1,0	3 973	2 916	6 889	1,1	-0,7
15.72	H.v. Futtermitteln f. sonst. Tiere .....	73	2,8	1 825	2 696	4 521	-0,8	2,3
15.8	Sonst. Ernährungsgewerbe (oh. Getränkeherstellung)	3 462	0,5	148 601	98 351	246 952	-0,5	2,1
15.81	H.v. Backwaren (oh. Dauer- backwaren) .....	2 415	0,4	85 048	68 523	153 571	0,2	2,6
15.82	H.v. Dauerbackwaren .....	210	3,5	15 527	3 271	18 798	-3,7	2,1
15.83	Zuckerindustrie .....	43	-4,4	4 265	2 145	6 410	-1,5	-1,0
15.84	H.v. Süßwaren (oh. Dauer- backwaren) .....	219	-2,7	21 156	7 409	28 565	-3,2	0,6
15.85	H.v. Teigwaren .....	63	5,0	2 025	817	2 842	-0,7	3,2
15.86	Verarb. v. Kaffee u. Tee, H.v. Kaffee-Ersetz .....	60	1,7	3 724	2 095	5 819	0,3	3,2
15.87	H.v. Würzen u. Soßen .....	140	-3,5	5 911	4 925	10 836	1,1	-1,1
15.88	H.v. homogenisierten u. diätetischen Nahrungsm.	33	-5,7	2 171	1 331	3 502	-2,3	1,7
15.89	H.v. sonst. Nahrungsmit- teln (oh. Getränke) .....	279	3,7	8 774	7 835	16 609	1,2	3,1
15.9	Getränkeherstellung .....	1 092	-2,2	40 244	27 556	67 800	0,2	-1,2
15.91	H.v. Spirituosen .....	106	-4,5	2 036	2 201	4 237	0,2	-15,1
15.92	Alkoholbrennerei .....	19	-20,8	148	100	248	-6,8	-26,0
15.93	H.v. Wein a. frischen Trauben .....	38	5,6	1 219	1 106	2 325	0,2	-2,7
15.94	H.v. Apfelwein u. sonst. Fruchtwinen .....	34	3,0	264	140	404	-1,9	-5,8

1) Klassifikation der Wirtschaftszweige, Ausgabe 1993 (WZ 93).  
2) Einschl. tätiger Inhaber und Mitinhaber sowie unbezahlt mithelfender Familienangehöriger.

2 Fachliche Betriebsteile  
2.1 Fachliche Betriebsteile und Beschäftigte  
2.1.1 Im April 2000  
Deutschland

Nr. der Klas- sifika- tion 1)	Wirtschaftsgliederung	Betriebsteile		Beschäftigte				
		Insgesamt	Veränd. zum Vor- jahresm.	Arbeiter	Ange- stellte 2)	Insgesamt	Veränderung zum Vor-	
		Anzahl	%	Anzahl			monat	jahresmonat
							%	
15.95	H.v.Wermutwein u.sonst. aromatisierten Weinen ..	4	-20,0	96	41	137	16,1	-26,3
15.96	H.v.Bier .....	395	-3,4	19 967	15 377	35 344	0,0	-2,8
15.97	H.v.Malz .....	58	-6,5	588	401	989	-0,8	3,7
15.98	Mineralbrunnen,H.v. Erfrischungsgetränken ..	438	0,5	15 926	8 190	24 116	0,7	5,0
16.00	Tabakverarbeitung .....	32	-	6 418	5 265	11 683		3,0
08	Textil-u.Bekleidungs- gewerbe .....	2 538	-5,8	125 721	61 120	186 841	-0,5	-6,0
17	Textilgewerbe .....	1 687	-2,9	85 779	35 419	121 198	0,2	-3,6
17.1	Spinnstoffaufbereitung u.Spinnerei .....	152	-5,6	10 917	3 521	14 438	-0,6	-6,5
17.11	Baumwollaufbereitung u. -spinnerei .....	76	-7,3	6 422	1 696	8 118	0,0	-2,5
17.12	Wollaufbereitung u. Streichgarnspinnerei ...	17	-5,6	490	124	614	-0,8	-2,9
17.13	Wollaufbereitung u. Kammgarnspinnerei .....	18	-5,3	2 024	627	2 651	-0,4	-12,2
17.14	Flechsaufbereitung u. -spinnerei .....	6	50,0	152	49	201	-	-7,4
17.15	Zwirnen u.Texturieren v. Filamentgarnen usw. ....	17	-5,6	544	218	762	-5,0	-6,5
17.16	Nähgarnfertigung .....	14	-6,7	1 072	776	1 848	-2,1	-9,8
17.17	Sonst.Spinnstoffaufbe- bereitung u.Spinnerei ....	4	-20,0	213	31	244	0,4	11,4
17.2	Weberei .....	286	-2,7	15 646	7 346	22 992	0,7	-5,7
17.21	Baumwollweberei .....	162	-0,6	9 200	4 293	13 493	1,3	-5,4
17.22	Streichgarnweberei .....	11	-	246	68	314	-1,0	-13,7
17.23	Kammgarnweberei .....	27	-15,6	2 403	918	3 321	-1,1	-9,4
17.24	Seiden-u.Filamentgarn- weberei .....	53	-7,0	2 908	1 690	4 598	0,4	-3,3
17.25	Sonst.Weberei .....	33	6,5	889	377	1 266	0,6	-4,2
17.30	Textilveredlung .....	188	-2,1	10 377	4 238	14 615	0,7	-5,4
17.40	H.v.konfektion.Textil- waren (oh.Bekleidung) ..	410	-1,2	13 838	4 643	18 481	-0,1	-2,8
17.5	Sonst.Textilgewerbe (oh.H.v.Maschenware) ...	406	-1,0	22 912	10 263	33 175	0,3	-0,4
17.51	H.v.Teppichen .....	67	-4,3	5 710	2 799	8 509	-0,4	-3,0
17.52	H.v.Seilerwaren .....	28	-9,7	712	201	913	7,4	-2,3
17.53	H.v.Vliesstoff,Erzeugn. daraus (oh.Bekleidung) .	61	13,0	4 408	1 838	6 246	0,5	4,6
17.54	Textilgewerbe ang .....	250	-2,0	12 082	5 425	17 507	0,2	-0,6
17.60	H.v.gewirktem u. gestricktem Stoff .....	86	6,2	3 811	1 614	5 425	2,2	-1,6
17.7	H.v.gewirkten u.ge- strickten Fertigerzeugn.	159	-14,1	8 278	3 794	12 072	-0,6	-6,0
17.71	H.v.Strumpfwaren .....	43	-8,5	4 054	2 042	6 096	-0,4	-1,4
17.72	H.v.Pullovern,Strick- jacken u.ä. ....	116	-15,9	4 224	1 752	5 976	-0,8	-10,2

1) Klassifikation der Wirtschaftszweige, Ausgabe 1993 (WZ 93).  
2) Einschl. tätiger Inhaber und Mitinhaber sowie  
unbezahlt mithelfender Familienangehöriger.

## Deutschland

- 1) Klassifikation der Wirtschaftszweige, Ausgabe 1993 (WZ 93).
- 2) Einschl. tätiger Inhaber und Mitinhaber sowie unbezahlt mithelfender Familienangehöriger.



**2 Fachliche Betriebsteile**  
**2.1 Fachliche Betriebsteile und Beschäftigte**  
**2.1.1 Im April 2000**

Deutschland

Nr.der Klas- sifika- tion 1)	Wirtschaftsgliederung	Betriebsteile		Beschäftigte				
		Insgesamt	Veränd. zum Vor- jahresm.	Arbeiter	Ange- stellte 2)	Insgesamt	Veränderung zum Vor-	
		Anzahl	%	Anzahl			monet	jahresmonet
							%	
21.24	H.v.Tapeten .....	19	-5,0	1 905	753	2 658	-2,3	1,3
21.25	H.v.sonst.Waren aus Papier,Karton u.Pappe ..	261	-4,0	9 881	4 509	14 390	1,0	1,8
22	Verlags-,Druckgewerbe, Vervielfältigung .....	3 683	-1,2	116 763	144 964	261 727	0,2	2,5
22.1	Verlegsgewerbe .....	1 285	1,8	14 906	99 823	114 729	0,4	5,6
22.11	Buchverlag u.Musikverlag ..	354	1,1	1 756	20 264	22 020	-0,9	4,7
22.12	Zeitungsverlag .....	380	1,6	10 135	50 853	60 988	0,7	5,2
22.13	Zeitschriftenverlag .....	432	2,6	1 596	27 034	28 630	1,0	6,0
22.14	Verlag v.bespielten Tonträgern .....	28	-3,5	334	620	954	-0,4	43,5
22.15	Sonst.Verlegsgewerbe .....	71	2,9	1 085	1 052	2 137	-2,9	7,3
22.2	Druckgewerbe .....	2 373	-2,9	98 341	42 709	141 050	0,1	0,1
22.21	Zeitungsdruckerei .....	106	3,9	8 345	2 557	10 902	-0,8	0,8
22.22	Druckerei (oh.Zeitungs- druckerei) .....	1 638	-2,1	76 246	31 463	107 709	0,4	0,0
22.23	Druckweiterverarbeitung ..	205	-6,0	8 948	2 141	11 089	-1,6	2,6
22.24	Satzherstellung u. Reproduktion .....	321	-7,5	3 764	5 194	8 958	0,4	-1,4
22.25	Sonst.Druckgewerbe .....	103	-1,0	1 038	1 354	2 392	1,0	-4,4
22.3	Vervielf.v.besp.Ton-, Bild-u.Datenträgern .....	45	7,1	3 516	2 432	5 948	-1,9	6,2
22.31	Vervielfältigung v. bespielten Tonträgern ..	18	-	2 400	1 323	3 723	6,8	-1,1
22.32	Vervielfältigung v. bespielten Bildträgern ..	15	15,4	502	510	1 012	-21,1	49,0
22.33	Vervielfältigung v. bespielten Datenträgern ..	12	9,1	614	599	1 213	-6,2	4,8
0F	Kokerei,Mineralölverar- beitung,H.v.Brutstoffen ..	113	0,9	9 992	11 233	21 225	-0,6	-4,9
23	Kokerei,Mineralölverar- beitung,H.v.Brutstoffen ..	113	0,9	9 992	11 233	21 225	-0,6	-4,9
23.10	Kokerei .....	9	-18,2	1 891	589	2 480	-1,2	-22,7
23.20	Mineralölverarbeitung ....	101	3,1	7 818	10 073	17 891	-0,5	-2,0
23.30	H.u.Verarb.v.Spelt-u. Brutstoffen .....	3	-	283	571	854	-0,4	-0,1
06	Chemische Industrie .....	2 904	0,8	208 929	242 391	451 320	-0,1	-0,9
24	Chemische Industrie .....	2 904	0,8	208 929	242 391	451 320	-0,1	-0,9
24.1	H.v.chemischen Grund- stoffen .....	946	2,7	87 048	84 768	171 816	0,3	-0,1
24.11	H.v.Industriegasen .....	91	3,4	1 444	2 983	4 427	-0,1	0,3
24.12	H.v.Farbstoffen u. Pigmenten .....	92	7,0	8 567	8 522	17 079	3,4	-1,8
24.13	H.v.sonst.anorganischen Grundstoffen u.Chemik. ..	195	1,6	11 079	9 044	20 123	0,5	-7,4
24.14	H.v.sonst.organischen Grundstoffen u.Chemik. ..	234	2,6	28 089	31 087	59 176	-1,2	1,2
24.15	H.v.Düngemitteln u. Stickstoffverbindungen ..	55	3,8	6 213	2 940	9 153	-0,8	-0,8
24.16	H.v.Kunststoff in Pri- märformen .....	261	1,6	30 685	29 248	59 933	1,2	1,7

1) Klassifikation der Wirtschaftszweige, Ausgabe 1993 (WZ 93).

2) Einschl. tätiger Inhaber und Mitinhaber sowie unbezahlt mithelfender Familienangehöriger.

2 Fachliche Betriebsteile  
2.1 Fachliche Betriebsteile und Beschäftigte  
2.1.1 im April 2000  
Deutschland

Nr. der Klas- sifika- tion 1)	Wirtschaftsgliederung	Betriebsteile		Beschäftigte				
		Insgesamt	Veränd. zum Vor- jahresm.	Arbeiter	Ange- stellte 2)	Insgesamt	Veränderung zum Vor-	
		Anzahl	%	Anzahl			monat	jahresmonat
							%	
24.17	H.v.synthetischem Kaut- schuk in Primärformen ..	18	5,9	981	944	1 925	-4,0	1,7
24.20	H.v.Schädlingsbekämp- fungs-u.Pflanzenschutz.	57	5,6	3 926	5 276	9 202	-9,7	-22,9
24.30	H.v.Anstrichmitteln, Druckfarben u.Kitten ...	407	-0,7	18 760	21 111	39 871	-0,2	-0,5
24.4	H.v.pharmazeut.Erzeugn. ..	415	-2,1	37 999	75 301	113 300	0,8	0,6
24.41	H.v.pharmazeut. Grundstoffen .....	66	-5,7	5 247	7 747	12 994	-4,6	-3,2
24.42	H.v.pharmazeut.Spezieli- täten u.sonst.Erzeugn. .	349	-1,4	32 752	67 554	100 306	1,5	1,1
24.5	H.v.Seifen,Wasch-,Reini- gungs-u.Körperpflegem. .	415	-2,6	21 114	22 533	43 647	0,0	-0,6
24.51	H.v.Seifen,Wasch-,Reini- gungs-u.Poliermitteln ..	246	-1,6	9 552	10 469	20 021	-0,2	0,0
24.52	H.v.Duft-u.Körper- pflegemitteln .....	169	-4,0	11 562	12 064	23 626	0,2	-1,1
24.6	H.v.sonst.chemischen Erzeugnissen .....	606	3,1	27 758	29 503	57 261	0,1	-0,5
24.61	H.v.pyrotechnischen Erzeugnissen .....	29	7,4	2 673	1 401	4 074	2,5	14,7
24.62	H.v.Klebstoffen u. Gelatine .....	100	5,3	3 018	3 527	6 545	0,1	1,4
24.63	H.v.etherischen Ölen .....	44	2,3	1 025	2 049	3 074	4,6	27,6
24.64	H.v.fotochemischen Erzeugnissen .....	26	4,0	2 836	2 543	5 379	0,9	-11,5
24.65	H.v.unbespielten Ton-, Bild-u.Datenträgern ....	9	-	1 391	1 013	2 404	1,3	1,1
24.66	H.v.chemischen Erzeug- nissen ang .....	398	2,3	16 815	18 970	35 785	-0,8	-2,4
24.70	H.v.Chemiefasern .....	58	-	12 324	3 899	16 223	-3,1	-6,8
DM	H.v.Gummi-u.Kunststoff- waren .....	4 239	0,8	251 407	93 377	344 784	0,2	1,1
25	H.v.Gummi-u.Kunststoff- waren .....	4 239	0,8	251 407	93 377	344 784	0,2	1,1
25.1	H.v.Gummiwaren .....	418	5,0	53 470	18 837	72 307	-0,2	-1,4
25.11	H.v.Bereifungen .....	22	-4,4	15 100	4 700	19 800	-0,2	-1,5
25.12	Runderneuerung v. Bereifungen .....	22	4,8	1 017	301	1 318	-3,1	1,4
25.13	H.v.sonst.Gummiwaren .....	374	5,7	37 353	13 836	51 189	-0,2	-1,4
25.2	H.v.Kunststoffwaren .....	3 821	0,3	197 937	74 540	272 477	0,4	1,8
25.21	H.v.Platten,Folien usw a.Kunststoff .....	776	1,3	49 923	21 880	71 803	0,3	3,1
25.22	H.v.Verpackungsmitteln a.Kunststoff .....	572	1,4	27 649	8 305	35 954	0,3	1,3
25.23	H.v.Baubedarfsartikeln a.Kunststoff .....	795	-3,2	27 921	13 510	41 431	0,1	-1,3
25.24	H.v.sonst.Kunststoff- waren .....	1 678	1,3	92 444	30 845	123 289	0,5	2,3
DI	Glasgewerbe,Keramik, Verarb.v.Steinen u.Erden	4 506	0,5	165 180	70 603	235 783	0,6	-0,3
26	Glasgewerbe,Keramik, Verarb.v.Steinen u.Erden	4 506	0,5	165 180	70 603	235 783	0,6	-0,3
26.1	H.u.Verarb.v.Glas .....	526	6,7	46 231	16 332	62 563	0,2	1,6

1) Klassifikation der Wirtschaftszweige, Ausgabe 1993 (WZ 93).  
2) Einschl. tätiger Inhaber und Mitinhaber sowie unbezahlt mithelfender Familienangehöriger.

2 Fachliche Betriebsteile  
2.1 Fachliche Betriebsteile und Beschäftigte  
2.1.1 Im April 2000  
Deutschland

Nr. der Klassifikation 1)	Wirtschaftsgliederung	Betriebsteile		Beschäftigte				
		Insgesamt	Veränd. zum Vorjahresm.	Arbeiter	Ange-stellte 2)	Insgesamt	Veränderung zum Vor-	
		Anzahl	%	Anzahl			monat	jahresmonat
							%	
26.11	H.v.Flachglas .....	39	32,0	2 481	942	3 423	0,6	0,1
26.12	Veredlg.u.Verarb.v. Flachglas .....	252	8,6	16 211	6 247	22 458	0,1	3,3
26.13	H.v.Mohlglas .....	95	-	15 032	4 657	19 689	-0,3	-2,1
26.14	H.v.Glasfaser .....	39	5,4	3 170	1 235	4 405	0,7	4,2
26.15	H.,Veredlg.u.Verarb.v. sonst.Glas,techn.Glasw.	107	2,9	9 337	3 251	12 588	0,8	4,1
26.2	Keramik (oh.Ziegelei u. Baukeramik) .....	283	-2,4	25 131	9 700	34 831	-0,4	-2,4
26.21	H.v.keramischen Haus-haltsw.u.Ziergegenst. ...	85	-2,3	11 341	3 266	14 607	-0,8	-6,4
26.22	H.v.Sanitärkeramik .....	12	-7,7	2 110	1 204	3 314	0,0	6,6
26.23	H.v.Isolatoren u. Isolierteilen a.Keramik	21	-4,6	2 258	1 008	3 266	1,2	-2,5
26.24	H.v.keramischen Erzeugn. f.sonst.techn.Zwecke ...	33	-	2 084	1 185	3 269	-1,4	-0,2
26.25	H.v.keramischen Erzeugnissen ang .....	42	-4,6	2 311	872	3 183	-0,9	11,2
26.26	H.v.feuerfesten keramischen Werkstoffen	90	-1,1	5 027	2 165	7 192	0,2	-3,7
26.30	H.v.keramischen Hand-u. Bodenfliesen u.-platten	41	-2,4	4 410	1 596	6 006	-0,4	-7,6
26.40	Ziegelei,H.v.sonst. Baukeramik .....	209	1,0	9 851	3 430	13 281	2,1	0,7
26.5	H.v.Zement,Kalk u. gebranntem Gips .....	147	-3,9	8 574	4 688	13 262	-0,5	-1,5
26.51	H.v.Zement .....	61	-6,2	6 108	3 464	9 572	-0,6	-1,3
26.52	H.v.Kalk .....	52	-	1 627	792	2 419	-0,4	-0,7
26.53	H.v.gebranntem Gips .....	34	-5,6	839	432	1 271	0,1	-4,7
26.6	H.v.Erzeugnissen a. Beton,Zement u.Gips ....	2 745	-0,3	52 534	25 819	78 353	1,4	0,1
26.61	H.v.Betonerzeugnissen f. d.Bau u.Kalksandsteinen	1 041	-0,9	36 392	15 327	51 719	1,7	0,0
26.62	H.v.Gipserzeugnissen f. d.Bau .....	26	4,0	1 472	566	2 038	1,7	3,9
26.63	H.v.Transportbeton .....	1 185	-1,6	7 501	3 831	11 332	2,3	-1,7
26.64	H.v.Mörtel .....	384	6,4	3 189	4 183	7 352	-0,8	8,2
26.65	H.v.Faserzementwaren .....	41	-8,9	1 744	929	2 673	-2,0	-14,4
26.66	H.v.Erzeugnissen a. Beton,Zement u.Gips ang	68	1,5	2 256	983	3 239	0,5	2,1
26.70	Be-u.Verarb.v.Natursteinen ang .....	212	-4,5	5 193	1 998	7 191	3,3	-3,0
26.8	H.v.sonst.Mineralerzeugnissen .....	343	5,2	13 258	7 040	20 298	0,2	0,0
26.81	H.v.Mühl-,Polier-u.ä. Steinen,Schleifwerkzeug.	69	-1,4	4 908	2 576	7 484	-0,2	-4,0
26.82	H.v.Mineralerzeugnissen ang .....	274	7,0	8 348	4 464	12 812	0,4	2,5
DJ	Metallerzg.u.-bearb., H.v.Metallerzeugnissen .	11 182	1,0	617 792	223 315	841 107	0,0	-0,5
27	Metallerzg.u.-bearbeitung.	1 711	-0,1	200 398	65 344	265 742	0,0	-2,9
27.10	Erzeugung v.Roh Eisen, Stahl,Ferroleq.(EGKS) ..	103	-1,9	55 653	20 306	75 959	-0,4	-3,6

1) Klassifikation der Wirtschaftszweige, Ausgabe 1993 (WZ 93).  
2) Einschl. tätiger Inhaber und Mitinhaber sowie unbezahlt mithelfender Familienangehöriger.

2 Fachliche Betriebsteile  
2.1 Fachliche Betriebsteile und Beschäftigte  
2.1.1 im April 2000

Deutschland

Nr. der Klas- sifikation 1)	Wirtschaftsgliederung	Betriebsteile		Beschäftigte				
		Insgesamt	Veränd. zum Vor- jahresm.	Arbeiter	Ange- stellte 2)	Insgesamt	Veränderung zum Vor-	
		Anzahl	%	Anzahl			monat	jahresmonat
							%	
27.2	H.v.Rohren .....	243	-1,2	21 188	7 181	28 369	-0,1	-7,3
27.21	H.v.Rohren u.Rohrstücken a.Guß Eisen .....	16	-5,9	1 847	917	2 764	-0,8	-13,9
27.22	H.v.Stahlrohren u.Rohr- stücken a. Eisen u.Stahl	227	-0,9	19 341	6 264	25 605	-0,1	-6,5
27.3	Sonst.erste Bearb.v.Ei- sen, Stahl, H.v.Ferroleg.	275	0,7	18 086	6 363	24 449	1,5	-1,2
27.31	H.v.Blankstahl .....	45	4,7	2 496	796	3 292	0,0	-3,9
27.32	H.v.Kaltband unter 500 mm Breite .....	64	1,6	6 829	2 511	9 340	1,6	0,9
27.33	H.v.Kaltprofilen .....	40	8,1	1 360	548	1 908	13,2	4,8
27.34	H.v.gezogenem Draht .....	86	-2,3	4 537	1 186	5 723	0,4	-2,6
27.35	Erste Bearb.v.Eisen u. Stahl ang, H.v.Ferroleg.	40	-4,8	2 864	1 322	4 186	-0,7	-4,3
27.4	Erzeugung u.erste Bearb. v.NE-Metallen .....	404	2,5	43 075	18 412	61 487		0,5
27.41	Erzeugung u.erste Bearb. v.Edelmetallen .....	30	3,5	1 803	2 047	3 850	-0,3	20,5
27.42	Erzeugung u.erste Bearb. v.Aluminium .....	150	1,4	20 966	8 663	29 629	0,2	0,1
27.43	Erzeugung u.erste Bearb. v.Blei, Zink u.Zinn .....	63	3,3	2 895	1 176	4 071	0,2	-0,9
27.44	Erzeugung u.erste Bearb. v.Kupfer .....	100	3,1	14 225	5 250	19 475	-0,1	1,4
27.45	Erzeugung u.erste Bearb. v.sonst.NE-Metallen ....	61	3,4	3 186	1 276	4 462	-0,6	-11,4
27.5	Gießereiindustrie .....	686	-1,3	62 396	13 082	75 478	0,0	-3,7
27.51	Eisengießerei .....	227	-1,7	30 354	5 835	36 189	0,2	-3,0
27.52	Stahlgießerei .....	51	-5,6	5 098	1 669	6 767	-0,2	-10,1
27.53	Leichtmetallgießerei .....	263	-1,5	21 233	4 238	25 471	-0,3	-4,6
27.54	Buntmetallgießerei .....	145	1,4	5 711	1 340	7 051	1,0	2,4
28	H.v.Metallerzeugnissen ...	9 481	1,2	417 394	157 971	575 365	0,0	0,6
28.1	Stahl-u.Leichtmetallbau ..	2 741	0,5	88 197	39 182	127 379	0,1	1,6
28.11	H.v.Stahl-u.Leicht- metallkonstruktionen ...	2 032	1,5	68 632	30 473	99 105	0,3	1,9
28.12	H.v.Ausbauelementen a. Stahl u.Leichtmetall ...	709	-2,2	19 565	8 709	28 274	-0,5	0,6
28.2	Kessel-u.Behälterbau (oh.H.v.Dampfkesseln) ..	327	-3,3	15 570	7 451	23 021	0,3	-3,0
28.21	H.v.Tanks u.Sammel- behältern .....	252	0,4	8 142	3 263	11 405	1,6	-2,6
28.22	H.v.Zentralheizungs- Heizkörpern u.-Kesseln .	75	-13,8	7 428	4 188	11 616	-0,8	-3,3
28.30	H.v.Dampfkesseln (oh. Zentralheizungskessel) .	324	0,6	17 743	9 759	27 502	-0,9	-9,1
28.40	H.v.Schmiede-, Press-, Zieh-, Stanzteilen u.ä. .	901	3,3	63 353	18 627	81 980	-0,7	2,2
28.5	Oberfläch.veredlg., Wär- mebehandlg., Mechanik ang	1 669	1,9	62 271	14 680	76 951	0,7	4,3
28.51	Oberfläch.veredlg.u. Wärmebehandlung .....	786	1,2	30 034	7 483	37 517	0,9	6,0
28.52	Mechanik ang .....	883	2,6	32 237	7 197	39 434	0,5	2,9

1) Klassifikation der Wirtschaftszweige, Ausgabe 1993 (WZ 93).  
2) Einschl. tätiger Inhaber und Mitinhaber sowie unbezahlt mithelfender Familienangehöriger.

2 Fachliche Betriebsteile  
2.1 Fachliche Betriebsteile und Beschäftigte  
2.1.1 Im April 2000

Deutschland

Nr. der Klassi- fikation 1)	Wirtschaftsgliederung	Betriebsteile		Beschäftigte				
		Insgesamt	Veränd. zum Vor- jahressw.	Arbeiter	Ange- stellte 2)	Insgesamt	Veränderung zum Vor-	
		Anzahl	%	Anzahl			monet	jahresmonet
							%	
28.6	H.v. Schneidw., Werkzeug., Schlössern u. Beschlägen	1 277	0,6	78 713	34 285	112 998	-0,2	-0,1
28.61	H.v. Schneidwaren u. Bestecken .....	64	-3,0	4 357	2 245	6 602	0,4	1,7
28.62	H.v. Werkzeugen .....	898	0,5	40 839	17 861	58 700	-0,1	0,4
28.63	H.v. Schlössern u. Beschlägen .....	315	1,6	33 517	14 179	47 696	-0,5	-1,0
28.7	H.v. sonst. EBM-Waren .....	2 242	1,9	91 547	33 987	125 534	0,1	0,1
28.71	H.v. Behältern a. Eisen u. Stahl .....	90	-	2 969	994	3 963	0,1	5,3
28.72	H.v. Verpackungen u. Verschlüssen a. Metall ..	105	1,0	10 716	3 368	14 084	0,4	-3,0
28.73	H.v. Drahtwaren .....	254	5,0	9 469	3 325	12 794	0,1	0,8
28.74	H.v. Schrauben, Nieten, Ketten u. Federn .....	439	-0,5	27 664	9 434	37 098	0,1	-0,7
28.75	H.v. EBM-Waren ang .....	1 354	2,3	40 729	16 888	57 596	0,1	0,9
DK	Maschinenbau .....	9 692	0,5	573 227	385 030	958 257	-0,1	-0,6
29	Maschinenbau .....	9 692	0,5	573 227	385 030	958 257	-0,1	-0,6
29.1	H.v. Masch. f. d. Erzeugung u. Nutzung v. mech. Energie	1 566	0,2	139 238	82 358	221 596	-0,2	-1,0
29.11	H.v. Verbrenn. mot. u. Turb. (oh. Straßenfahrz. u. ä.) .	94	-1,1	13 734	14 157	27 891	-0,9	-6,1
29.12	H.v. Pumpen u. Kompressoren .....	561	1,8	37 781	26 256	64 037	0,2	1,0
29.13	H.v. Armaturen .....	475	-2,3	39 779	20 644	54 423	-0,5	-1,0
29.14	H.v. Lagern, Getrieben, Zahnradern, Antriebselen.	436	1,2	53 944	21 301	75 245	-0,1	-0,7
29.2	H.v. sonst. Maschinen f. unspezifische Verwendung	2 784	-0,1	131 108	102 188	233 276	0,1	-0,5
29.21	H.v. Öfen u. Brennern .....	149	-3,9	4 918	6 474	11 392	-3,2	-4,0
29.22	H.v. Hebezeugen u. Fördermitteln .....	973	1,7	44 002	30 364	74 366	0,2	0,3
29.23	H.v. Kälte-u. Lufttechn. Erzeugn. f. gewerbli. Zwecke	604	-1,8	28 544	20 887	49 431	0,3	-2,1
29.24	H.v. Maschinen f. unspezi- fische Verwendung ang ..	1 058	-0,1	53 644	44 443	98 087	0,3	0,0
29.3	H.v. land-u. forstw. Maschinen .....	296	1,4	17 927	8 029	25 956	0,3	-3,4
29.31	H.v. Ackerschleppern .....	37	12,1	3 816	1 727	5 543	-1,5	-2,0
29.32	H.v. sonst. land-u. forstw. Maschinen .....	259	-	14 111	6 302	20 413	0,8	-3,8
29.40	H.v. Werkzeugmaschinen ....	1 231	-0,1	68 143	49 871	118 014	-0,6	1,2
29.5	H.v. Masch. f. sonst. best. Wirtschaftszweige .....	3 497	1,5	168 700	118 253	286 953	0,2	-0,2
29.51	H.v. Masch. f. Metallerzeu- gung, Halbw. einr. usw .	116	-	5 392	5 245	10 637	-1,0	-4,5
29.52	H.v. Bergwerks-, Bau-u. Baustoffmaschinen .....	396	0,6	22 533	16 382	38 915	0,9	1,6
29.53	H.v. Masch. f. Ernährungs- gewerbe u. Tabakverarb. .	295	-1,7	11 726	9 976	21 702	-0,9	-7,6
29.54	H.v. Masch. f. d. Textil-, Bekleidg.-u. Ledergerwerbe	280	-2,1	22 840	13 534	36 374	-0,1	-8,4
29.55	H.v. Masch. f. d. Papier- gewerbe .....	161	3,9	7 618	6 798	14 416	-0,2	-4,3

1) Klassifikation der Wirtschaftszweige, Ausgabe 1993 (WZ 93).

2) Einschl. tätiger Inhaber und Mitinhaber sowie unbezahlt mithelfender Familienangehöriger.

2 Fachliche Betriebsteile  
2.1 Fachliche Betriebsteile und Beschäftigte  
2.1.1 im April 2000

Deutschland

Nr. der Klas- sifika- tion 1)	Wirtschaftsgliederung	Betriebsteile		Beschäftigte				
		Insgesamt	Veränd. zum Vor- jahresm.	Arbeiter	Ange- stellte 2)	Insgesamt	Veränderung zum Vor-	
							monet	jahresmonet
		Anzahl	%	Anzahl			%	
29.56	H.v.Masch.f.best.Wirt- schaftszweige eng .....	2 279	2,4	98 591	66 318	164 908	0,3	3,3
29.60	H.v.Waffen u.Munition.....	49	-2,0	5 460	5 403	10 863	-7,8	-12,5
29.7	H.v.Haushaltsgeräten eng .	269	-2,5	42 651	18 948	61 599	-0,1	-1,8
29.71	H.v.elektrischen Haushaltsgeräten .....	198	-2,9	38 118	16 281	54 399	-0,4	-0,9
29.72	H.v.nichtelektrischen Heiz-,Koch-u.ä.Gerät.eng	71	-1,4	4 533	2 887	7 200	1,9	-8,2
DL	H.v.Büromasch.,Dv-Gerät. u.-einr.;Elektrotech.usw	7 246	0,3	455 249	395 795	851 044	0,1	1,3
30.0	H.v.Büromasch.,Dv-Gerät. u.-einr. ....	281	1,4	14 114	19 526	33 640	-1,0	-3,8
30.01	H.v.Büromaschinen .....	68	-1,5	3 976	4 187	8 163	-2,5	1,4
30.02	H.v.Dv-Gerät.u.-einr. ....	213	2,4	10 138	15 339	25 477	-0,5	-5,3
31	H.v.Geräten d.Elektriz. erzg.,-verteilung u.ä. .	3 312	1,7	247 737	171 630	419 367	0,2	-0,2
31.10	H.v.Elektromotoren,Gene- ratoren,Transformatoren	670	2,6	50 848	29 795	80 643	0,4	2,5
31.20	H.v.Elektriz.vertig.-u. -schalteinrichtungen ...	1 319	0,6	93 656	84 352	178 008	0,2	-0,5
31.30	H.v.isol.Elektrokabeln, -leitungen u.-drähten ..	190	6,2	14 805	5 879	20 684	0,4	-1,6
31.40	H.v.Akkumulatoren u. Batterien .....	32	3,2	5 105	2 487	7 592	0,2	-1,2
31.50	H.v.elektrischen Lampen u.Lauchten .....	360	1,7	23 284	11 639	34 903	0,3	3,4
31.6	H.v.elektz.Ausrüstg.eng ..	741	1,8	60 059	37 478	97 537	-0,1	-2,4
31.61	H.v.elektz.Ausrüstg.f. Motoren u.Fahrzeuge eng	179	2,3	37 105	15 779	52 884	0,1	-3,8
31.62	H.v.sonst.elektz. Ausrüstg.eng .....	562	1,6	22 954	21 699	44 653	-0,4	-0,7
32	Rundfunk-,Fernseh-u. Nachrichtentechnik .....	875	2,6	82 921	94 168	177 089	-0,2	5,5
32.10	H.v.elektronischen Bauelementen .....	354	4,7	37 166	30 202	67 368	0,8	8,8
32.20	H.v.nachrichtentechni- schen Geräten u.Einr. ..	318	5,7	29 844	53 415	83 259	-1,4	3,7
32.30	H.v.Rundfunk-,Fernseh-, phono-,videotechn.Gerät.	203	-5,1	15 911	10 551	26 462	1,4	3,2
33	Medizin-,Mess-,Steuer- u.Regelungstechnik,Optik	2 778	-2,1	110 477	110 471	220 948	0,2	1,5
33.10	H.v.med.Geräten u.ortho- päischen Vorrichtungen	1 198	-6,7	45 597	32 452	78 049	0,2	-0,5
33.20	H.v.Meß-,Kontroll-, Navig.-u.ä.Instr.u.Vorr.	1 154	1,8	44 226	58 947	101 173	0,3	2,2
33.30	H.v.industriellen Prozeß-Steuerungsanlg. .	135	8,0	3 396	7 229	10 625	-0,6	12,7
33.40	H.v.optischen u. fotografischen Geräten .	204	-1,0	14 054	12 193	26 247	0,1	1,2
33.50	H.v.Uhren .....	87	-2,3	3 204	1 650	4 854	1,6	-1,1
DM	Fahrzeugbau .....	2 048	3,7	626 774	252 789	879 563	0,1	1,4
34	H.v.Kraftwagen u. Kraftwagenteilen .....	1 512	4,7	538 016	198 230	736 246	0,1	1,7

1) Klassifikation der Wirtschaftszweige, Ausgabe 1993 (WZ 93).

2) Einschl. tätiger Inhaber und Mitinhaber sowie unbezahlt mithelfender Familienangehöriger.

2 Fachliche Betriebsteile  
2.1 Fachliche Betriebsteile und Beschäftigte  
2.1.1 Im April 2000  
Deutschland

Nr. der Klassifikation 1)	Wirtschaftsgliederung	Betriebsteile		Beschäftigte				
		Insgesamt	Veränd. zum Vorjahresm.	Arbeiter	Ange-stellte 2)	Insgesamt	Veränderung zum Vor-	
		Anzahl	%	Anzahl			monat	jahresmonat
							%	
34.10	H.v.Kraftwagen u. Kraftwagenmotoren .....	123	-	289 075	114 580	403 655	-0,9	1,0
34.20	H.v.Karosserien, Aufbauten u. Anhängern ..	430	3,1	27 022	9 645	36 667	0,8	-0,1
34.30	H.v.Teilen u.ä.f.Kraftwagen u. deren Motoren ..	959	6,1	221 919	74 005	295 924	1,4	3,0
35	Sonst.Fahrzeugbau .....	536	0,9	88 758	54 559	143 317	0,0	-0,2
35.1	Schiffbau .....	123	-4,7	18 194	6 731	24 925	-0,6	-1,5
35.11	Schiffbau (oh.Boots-u. Yachtbau) .....	94	-6,9	16 537	5 957	22 494	-0,7	-1,7
35.12	Boots- u.Yachtbau .....	29	3,6	1 657	774	2 431	-0,3	0,9
35.20	Schienenfahrzeugbau .....	167	0,6	31 537	11 953	43 500	-2,1	-7,9
35.30	Luft-u.Raumfahrzeugbau ...	119	1,7	30 304	32 898	63 202	1,5	5,1
35.4	H.v.Kraftträdern, Fahrrädern u. Behindertenfahrz.	89	3,5	6 686	2 290	8 976	0,9	3,8
35.41	H.v.Kraftträdern .....	16	-11,1	1 580	643	2 223	-0,2	-4,3
35.42	H.v.Fahrrädern .....	52	6,1	4 040	950	4 990	0,9	6,7
35.43	H.v.Behindertenfahrzeugen .....	21	10,5	1 066	697	1 763	2,3	7,0
35.50	Fahrzeugbau ang .....	38	15,2	2 037	677	2 714	1,3	14,3
DN	H.v.Möbeln, Schmuck, Musikinstr.usw, Recycling .	3 011	-1,4	159 854	61 618	221 472	0,1	-2,1
36	H.v.Möbeln, Schmuck, Musikinstr., Sportger.usw	2 792	-2,5	154 307	59 903	214 210	0,0	-2,6
36.1	H.v.Möbeln .....	1 953	-2,1	116 251	42 415	158 666	-0,2	-2,6
36.11	H.v.Sitzmöbeln .....	427	-4,9	31 670	10 845	42 515	-0,5	-5,2
36.12	H.v.Büro-u.Ladenmöbeln ...	388	1,0	17 091	7 588	24 679	-0,6	0,1
36.13	H.v.Küchenmöbeln .....	175	-2,8	14 882	7 789	22 671	-0,1	-2,9
36.14	H.v.sonst.Möbeln .....	877	-2,1	48 639	15 303	63 942	0,1	-1,2
36.15	H.v.Matratzen .....	98	1,2	3 969	912	4 881	-1,3	-7,2
36.2	H.v.Schmuck u.ä. Erzeugnissen .....	128	-3,0	4 579	2 487	7 066	0,7	-2,1
36.21	Prägen v.Münzen u. Medaillen .....	8	33,3	197	35	232	0,9	186,4
36.22	H.v.Schmuck, Gold-u. Silberschmiedewaren ....	120	-4,8	4 376	2 452	6 828	0,7	-4,3
36.30	H.v.Musikinstrumenten ....	77	-2,5	3 637	1 099	4 736	0,1	0,2
36.40	H.v.Sportgeräten .....	71	1,4	2 675	987	3 662	7,5	2,7
36.50	H.v.Spielwaren .....	156	-6,6	8 853	4 360	13 213	-0,4	-1,9
36.6	H.v.sonst.Erzeugnissen ...	407	-3,1	18 318	8 555	26 873	0,5	-4,8
36.61	H.v.Phasiaschmuck .....	31	3,3	780	368	1 148	-0,5	-1,7
36.62	H.v.Besen u.Bürsten .....	83	X	4 120	1 305	5 425	1,9	3,1
36.63	H.v.Erzeugnissen ang .....	293	-4,6	13 418	6 884	20 302	0,2	-6,9
37	Recycling .....	219	14,1	5 547	1 715	7 262	3,0	16,4
37.10	Recycling v.Schrott .....	85	10,4	2 229	825	3 054	3,8	8,3
37.20	Recycling v.nichtmetall. Altmet.u.Reststoffen ...	134	16,5	3 318	890	4 208	2,4	23,1

1) Klassifikation der Wirtschaftszweige, Ausgabe 1983 (WZ 93).  
2) Einschl. tätiger Inhaber und Mitinhaber sowie unbezahlt mit Helfender Familienangehöriger.

2 Fachliche Betriebsteile  
2.1 Fachliche Betriebsteile und Beschäftigte  
2.1.2 Januar - April 2000

Deutschland

Land ----- Hauptgruppen	Betriebsteile		Beschäftigte			
	Insgesamt	Veränderung zum Vorjahreszeitraum	Arbeiter 1)	Ange- stellte 1)2)	Insgesamt 1)	Veränderung zum Vorjahreszeitraum
	Anzahl	%	Anzahl		%	
Baden-Württemberg .....	12 477	-1,3	742 701	472 941	1 215 642	0,1
Bayern .....	10 988	-1,9	722 553	441 284	1 163 837	0,8
Berlin .....	1 198	-2,8	80 711	48 795	109 506	-4,9
Brandenburg .....	1 411	1,9	80 808	27 707	88 515	-0,1
Bremen .....	487	-3,9	39 443	23 876	63 320	-1,4
Hamburg .....	797	0,8	42 756	50 896	93 651	-1,2
Hessen .....	4 387	-0,3	264 500	176 246	440 746	-1,8
Mecklenburg-Vorpommern .....	724	17,6	32 794	13 310	46 104	6,2
Niedersachsen .....	5 456	-0,4	372 555	170 277	542 832	-0,7
Nordrhein-Westfalen .....	14 806	-0,2	931 799	512 134	1 443 933	-2,1
Rheinland-Pfalz .....	2 912	0,7	188 644	104 000	292 644	-1,9
Saarland .....	591	-0,4	78 649	26 412	105 061	-2,1
Sachsen .....	3 449	3,1	149 966	60 471	210 437	1,8
Sachsen-Anhalt .....	1 588	3,5	71 315	29 022	100 336	1,5
Schleswig-Holstein .....	1 855	3,0	85 397	52 744	138 141	0,1
Thüringen .....	1 875	6,0	92 054	34 556	126 610	6,9
Deutschland .....	64 779	0,0	3 936 643	2 244 670	6 181 313	-0,5
Früheres Bundesgebiet .....	55 428	-0,7	3 520 084	2 071 241	5 591 305	-0,9
Neue Länder und Berlin-Ost .....	9 353	4,4	416 579	173 429	590 008	2,8
Vorleistungsgüterproduzenten						
Deutschland .....	30 993	0,5	1 907 323	892 985	2 800 317	-0,7
Früheres Bundesgebiet .....	28 548	-0,3	1 713 005	824 423	2 537 427	-1,1
Neue Länder und Berlin-Ost .....	4 445	5,4	194 318	68 572	262 890	3,3
Investitionsgüterproduzenten						
Deutschland .....	18 821	0,1	1 292 910	819 156	2 112 066	-0,3
Früheres Bundesgebiet .....	16 051	-0,5	1 186 528	765 412	1 951 941	-0,4
Neue Länder und Berlin-Ost .....	2 770	3,8	106 382	53 744	160 125	1,8
Gebrauchsgüterproduzenten						
Deutschland .....	2 856	-2,8	181 594	84 875	266 469	-2,1
Früheres Bundesgebiet .....	2 315	-3,7	173 954	79 219	253 173	-2,5
Neue Länder und Berlin-Ost .....	541	3,0	7 640	5 657	23 296	2,8
Verbrauchsgüterproduzenten						
Deutschland .....	12 310	-0,8	544 817	447 644	992 461	-0,1
Früheres Bundesgebiet .....	10 513	-1,5	466 577	402 188	868 765	-0,5
Neue Länder und Berlin-Ost .....	1 797	3,1	78 240	45 457	123 696	3,2

1) Durchschnitt errechnet aus Monatsangaben.  
2) Einschl. tätiger Inhaber und Mitinhaber sowie unbezahlt mithelfender Familienangehöriger.



2 Fachliche Betriebsteile  
2.1 Fachliche Betriebsteile und Beschäftigte  
2.1.2 Januar - April 2000

Deutschland

Nr.der Klas- sifika- tion 1)	Wirtschaftsgliederung	Betriebsteile		Beschäftigte			
		Insgesamt	Veränderung zum Vorjahreszeitraum	Arbeiter 2)	Ange- stellte 2)3)	Insgesamt 2)	Veränderung zum Vorjahreszeitraum
		Anzahl	%	Anzahl			%
C	Bergbau u.Gew.v.Steinen u.Erden .....	1 738	-1,3	87 856	34 090	121 945	-7,0
CA	Kohlenbergbau,Torfgew., Gew.v.Erdöl u.Erdgas usw	165	-2,1	66 801	25 944	92 745	-8,6
10	Kohlenbergbau,Torf- gewinnung .....	119	-2,9	65 197	22 396	87 592	-8,7
10.10	Steinkohlenbergbau u. -brikettherstellung ....	47	2,2	50 508	15 777	66 285	-6,4
10.20	Braunkohlenbergbau u. -brikettherstellung ....	24	-20,0	13 416	6 204	19 620	-16,2
10.30	Torfgewinnung u. -veredlung .....	48	3,2	1 273	415	1 688	2,4
11	Gew.v.Erdöl u.Erdgas Erbrg.verb.Dienstleistg.	46	-	1 805	3 548	5 353	-6,9
11.10	Gew.v.Erdöl u.Erdgas .....	.	.	.	.	.	.
11.20	Erbrg.v.Dienstleistg.bei d.Gew.v.Erdöl u.Erdgas .	.	.	.	.	.	.
12.00	Bergbau a.Uran-u. Thoriumerze .....	-	X	-	-	-	X
CB	Erzbergbau,Gew.v.Steinen u.Erden,sonst.Bergbau ..	1 573	-1,2	21 054	8 146	29 200	-1,9
13	Erzbergbau .....	-	X	-	-	-	X
13.10	Eisenerzbergbau .....	-	X	-	-	-	X
13.20	NE-Metallerzbergbau (oh.Uran-u.Thoriumerze)	-	X	-	-	-	X
14	Gew.v.Steinen u.Erden, sonst.Bergbau .....	1 573	-1,2	21 054	8 146	29 200	-1,9
14.1	Gew.v.Natursteinen .....	165	-2,9	2 031	629	2 660	-7,0
14.11	Gew.v.Naturwerksteinen u.Natursteinen ang .....	41	-6,9	328	94	421	-6,6
14.12	Gew.v.Kalk,Dolom.-,Gips- u.Anhydritstein,Kreide .	120	-1,4	1 667	521	2 188	-6,8
14.13	Gew.v.Schiefer .....	4	-10,5	37	14	51	-18,3
14.2	Gew.v.Kies,Sand,Ton u.Kaolin .....	1 345	-1,1	15 732	6 187	21 919	-1,0
14.21	Gew.v.Kies u.Sand .....	1 272	-1,3	14 400	5 642	20 042	-0,7
14.22	Gew.v.Ton u.Kaolin .....	73	2,8	1 332	545	1 878	-4,1
14.30	Bergbau a.chemische u.Düngemittelminerale ..	30	0,9	1 240	489	1 728	-1,4
14.40	Gew.v.Salz .....	15	3,6	1 542	640	2 182	-6,3
14.50	Gew.v.Steinen u.Erden ang,sonst.Bergbau .....	19	2,7	508	202	711	7,2
D	Verarbeitendes Gewerbe ...	63 041	0,0	3 848 787	2 210 581	6 059 368	-0,4
DA	Ernährungsgewerbe u. Tabakverarbeitung .....	7 876	0,8	337 684	194 005	531 689	1,0
15	Ernährungsgewerbe .....	7 844	0,8	331 283	188 740	520 023	1,0
15.1	Schlachten u.Fleisch- verarbeitung .....	1 836	2,9	74 584	31 083	105 647	3,1
15.11	Schlachten(oh.Schlachten v.Geflügel) .....	561	2,0	14 345	5 606	19 951	3,1
15.12	Schlachten v.Geflügel ....	67	3,5	5 940	852	6 792	0,4
15.13	Fleischverarbeitung .....	1 208	3,4	54 278	24 628	78 904	3,4

1) Klassifikation der Wirtschaftszweige, Ausgabe 1983 (WZ 83).

2) Durchschnitt errechnet aus Monatsangaben.

3) Einschl. tätiger Inhaber und Mitinhaber sowie unbezahlt mithelfender Familienangehöriger.

2 Fachliche Betriebsteile  
2.1 Fachliche Betriebsteile und Beschäftigte  
2.1.2 Januar - April 2000  
Deutschland

Nr. der Klas- sifika- tion 1)	Wirtschaftsgliederung	Betriebsteile		Beschäftigte			
		Insgesamt	Veränderung zum Vorjahreszeitraum	Arbeiter 2)	Ange- stellte 2)3)	Insgesamt 2)	Veränderung zum Vorjahreszeitraum
		Anzahl	%	Anzahl			%
15.20	Fischverarbeitung .....	127	-1,8	7 787	1 831	9 618	3,6
15.3	Obst- u. Gemüsever- arbeitung .....	484	3,6	18 762	7 019	25 781	1,7
15.31	Verarb. v. Kartoffeln .....	71	3,7	4 500	1 213	5 713	2,3
15.32	M. v. Frucht- u. Gemüse- säften .....	184	2,1	4 476	1 979	6 456	1,1
15.33	Verarb. v. Obst u. Gemüse ang. ....	229	4,8	9 785	3 827	13 613	1,6
15.4	M. v. pflanzlichen u. tierischen Ölen u. Fetten	78	-3,7	2 661	2 288	4 949	-10,0
15.41	M. v. rohen Ölen u. Fetten ..	31	-	656	363	1 019	-1,7
15.42	M. v. raffinierten Ölen u. Fetten .....	30	-3,3	682	455	1 137	-3,3
15.43	M. v. Margarine u. ä. Nahrungsfetten .....	17	-10,5	1 324	1 489	2 793	-15,0
15.5	Milchverarbeitung .....	319	-1,2	26 274	11 648	37 922	-2,1
15.51	Milchverarbeitung (oh. M. v. Speiseeis) .....	297	-1,3	23 097	10 493	33 589	-2,0
15.52	M. v. Speiseeis .....	23	-1,1	3 178	1 156	4 333	-2,5
15.6	Mehl- u. Schlämmlm., M. v. Stärke u. Stärkeerzeugn.	171	0,6	5 996	3 261	9 257	-1,1
15.61	Mehl- u. Schlämmlm. ....	134	-	4 453	2 260	6 713	1,3
15.62	M. v. Stärke u. Stärke- erzeugnissen .....	37	2,8	1 543	1 001	2 544	-6,9
15.7	M. v. Futtermitteln .....	270	-	5 806	5 587	11 393	0,1
15.71	M. v. Futtermitteln f. Nutztiere .....	197	-1,0	3 970	2 890	6 860	-1,3
15.72	M. v. Futtermitteln f. sonst. Tiere .....	73	2,8	1 837	2 697	4 534	2,3
15.8	Sonst. Ernährungsgewerbe (oh. Getränkeherstellung)	3 465	0,6	149 261	98 324	247 584	1,4
15.81	M. v. Backwaren (oh. Dauer- backwaren) .....	2 418	0,7	85 031	68 236	153 267	1,9
15.82	M. v. Dauerbackwaren .....	211	2,8	15 242	3 575	18 817	3,7
15.83	Zuckerindustrie .....	43	-2,3	4 333	2 152	6 485	0,8
15.84	M. v. Süßwaren (oh. Dauer- backwaren) .....	219	-2,7	22 186	7 463	29 648	-0,8
15.85	M. v. Teigwaren .....	62	2,5	2 037	833	2 870	4,0
15.86	Verarb. v. Kaffee u. Tee, M. v. Kaffee-Ersatz .....	60	2,6	3 702	2 101	5 803	1,4
15.87	M. v. Würzen u. Soßen .....	142	-1,0	5 855	4 873	10 728	-1,7
15.88	M. v. homogenisierten u. diätetischen Nahrungsm.	33	-4,3	2 166	1 361	3 526	2,4
15.89	M. v. sonst. Nahrungsmit- teln (oh. Getränke) .....	277	2,4	8 730	7 741	16 471	0,5
15.9	Getränkeherstellung .....	1 095	-2,0	40 153	27 701	67 853	-1,5
15.91	M. v. Spirituosen .....	107	-3,6	2 089	2 364	4 443	-11,8
15.92	Alkoholbrennerei .....	20	-17,5	158	108	264	-22,0
15.93	M. v. Wein a. frischen Trauben .....	38	6,3	1 200	1 097	2 297	-3,7
15.94	M. v. Apfelwein u. sonst. Fruchtwinen .....	35	6,2	260	141	401	-1,4

1) Klassifikation der Wirtschaftszweige, Ausgabe 1993 (WZ 93).  
2) Durchschnitt errechnet aus Monatsangaben.  
3) Einschl. tätiger Inhaber und Mitinhaber sowie  
unbezahlt mithelfender Familienangehöriger.

2 Fachliche Betriebsteile  
2.1 Fachliche Betriebsteile und Beschäftigte  
2.1.2 Januar - April 2000  
Deutschland

Nr. der Klassifikation 1)	Wirtschaftsgliederung	Betriebsteile		Beschäftigte			
		Insgesamt	Veränderung zum Vorjahreszeitraum	Arbeiter 2)	Ange- stellte 2)3)	Insgesamt 2)	Veränderung zum Vorjahreszeitraum
		Anzahl	%	Anzahl			%
15.95	H.v. Weintrinken u. sonst. aromatisierten Weinen ..	4	-11,1	80	42	122	-30,7
15.96	H.v. Bier .....	395	-3,6	19 997	15 373	35 370	-4,0
15.97	H.v. Malz .....	59	-5,6	800	409	1 009	3,5
15.98	Mineralbrunnen, H.v. Erfrischungsgetränken ..	437	0,2	15 770	8 178	23 949	5,5
16.00	Tabakverarbeitung .....	32	-	6 421	5 265	11 686	2,9
08	Textil- u. Bekleidungs- gewerbe .....	2 545	-5,8	126 579	61 398	187 976	-6,4
17	Textilgewerbe .....	1 687	-3,2	86 617	36 496	121 112	-4,3
17.1	Spinnstoffaufbereitung u. Spinnerei .....	154	-5,2	10 933	3 587	14 520	-6,3
17.11	Baumwollaufbereitung u. -spinnerei .....	76	-7,9	6 396	1 712	8 107	-4,0
17.12	Wollaufbereitung u. Streichgarnspinnerei ...	18	2,9	497	124	621	-3,2
17.13	Wollaufbereitung u. Kammgarnspinnerei .....	19	-5,1	2 022	640	2 662	-13,7
17.14	Flachsaufbereitung u. -spinnerei .....	6	50,0	164	47	211	-3,7
17.15	Zwirnen u. Texturieren v. Filamentgarnen usw. ....	17	-8,2	547	239	787	-4,4
17.16	Nähgarnfertigung .....	14	-8,2	1 096	793	1 889	-8,9
17.17	Sonst. Spinnstoffaufbe- reitung u. Spinnerei ....	4	-15,0	213	32	245	12,5
17.2	Weberei .....	285	-4,0	15 574	7 339	22 913	-6,5
17.21	Baumwollweberei .....	162	-1,7	9 085	4 283	13 368	-6,2
17.22	Streichgarnweberei .....	11	2,3	233	64	297	-12,8
17.23	Kammgarnweberei .....	27	-20,2	2 446	939	3 384	-9,6
17.24	Seiden- u. Filamentgarn- weberei .....	53	-7,0	2 918	1 679	4 597	-5,1
17.25	Sonst. Weberei .....	33	4,8	892	374	1 266	-3,5
17.30	Textilveredlung .....	188	-1,7	10 346	4 277	14 623	-6,3
17.40	H.v. konfektion. Textil- waren (oh. Bekleidung) ..	407	-1,7	13 809	4 633	18 442	-2,7
17.5	Sonst. Textilgewerbe (oh. H.v. Maschenware) ...	405	-1,2	22 851	10 280	33 131	-0,7
17.51	H.v. Teppichen .....	68	-2,5	5 749	2 821	8 569	-3,4
17.52	H.v. Seilenwaren .....	28	-11,3	678	191	869	-4,5
17.53	H.v. Vliesstoff, Erzeugn. daraus (oh. Bekleidung) .	60	10,7	4 368	1 815	6 183	3,3
17.54	Textilgewerbe and. ....	250	-2,1	12 057	5 454	17 510	-0,5
17.60	H.v. gewirktem u. gestricktem Stoff .....	95	2,4	3 748	1 590	5 337	-3,3
17.7	H.v. gewirkten u. ge- strickten Fertigerzeugn.	163	-12,2	8 357	3 790	12 147	-7,0
17.71	H.v. Strumpfwaren .....	49	-8,6	4 058	2 035	6 093	-2,4
17.72	H.v. Pullovern, Strick- jacken u.ä. ....	121	-13,1	4 299	1 755	6 054	-11,3

- 1) Klassifikation der Wirtschaftszweige, Ausgabe 1989 (WZ 93).  
2) Durchschnitt errechnet aus Monatsangaben.  
3) Einschl. tätiger Inhaber und Mitinhaber sowie  
unbezahlt mithelfender Familienangehöriger.

**2 Fachliche Betriebsteile**  
**2.1 Fachliche Betriebsteile und Beschäftigte**  
**2.1.2 Januar - April 2000**

Deutschland

Nr. der Klassifikation 1)	Wirtschaftsgliederung	Betriebsteile		Beschäftigte			
		Insgesamt	Veränderung zum Vorjahreszeitraum	Arbeiter 2)	Ange-stellte 2)3)	Insgesamt 2)	Veränderung zum Vorjahreszeitraum
		Anzahl	%	Anzahl			%
18	Bekleidungsgewerbe .....	858	-10,5	40 962	25 902	66 864	-10,1
18.10	H.v.Lederbekleidung .....	15	-18,9	306	123	429	-25,8
18.2	H.v.Bekleidung (oh. Lederbekleidung) .....	831	-10,1	40 469	25 686	66 155	-9,8
18.21	H.v.Arbeits-u.Berufsbekleidung .....	55	-12,1	1 617	931	2 548	-7,9
18.22	H.v.Oberbekleidg.(oh.Arbeits-u.Berufsbekleidg.)	384	-9,8	22 959	17 216	40 174	-8,3
18.23	H.v.Wäsche .....	234	-9,9	11 741	5 528	17 269	-11,7
18.24	H.v.sonst.Bekleidg.u. Bekleidungszubehör .....	158	-10,4	4 153	2 011	6 164	-14,6
18.30	Zurichtung u.Färben v. Fellen,H.v.Pelzwaren ...	12	-26,2	187	93	280	-32,6
OC	Ledergewerbe .....	301	-5,9	17 337	8 004	25 342	-5,1
19	Ledergewerbe .....	301	-5,9	17 337	8 004	25 342	-5,1
19.10	Ledererzeugung .....	28	-5,7	2 520	648	3 167	3,2
19.20	Lederverarb.(oh.H.v.Lederbekleidung u.Schuhen)	116	-1,5	4 052	1 736	5 788	-3,5
19.30	H.v.Schuhen .....	157	-8,9	10 766	5 621	16 387	-7,2
OD	Holzwgewerbe (oh.H.v. Möbeln) .....	2 407	-3,9	84 985	28 040	113 035	-0,4
20	Holzwgewerbe (oh.H.v. Möbeln) .....	2 407	-3,9	84 985	28 040	113 035	-0,4
20.10	Säge-,Möbel-u.Holz- imprägnierwerke .....	862	-4,8	17 110	4 615	21 725	-2,5
20.20	Furnier-,Sperrh.-,Holz-faserpl.-u.-spanpl.Werke	164	-0,2	15 578	4 913	20 491	1,2
20.30	H.v.Konstr.-,Fertigb.t., Ausbauelement.u.s.a.Holz	943	-3,6	39 179	15 012	54 190	0,1
20.40	H.v.Verpackungsmitteln u.Lagerbehältern a.Holz	179	-3,2	4 078	821	4 898	-3,4
20.5	H.v.Holzwaren eng,Kork-, Flecht-u.Kortwaren .....	259	-5,0	9 051	2 680	11 731	0,6
20.51	H.v.Holzwaren eng, Veredlg.v.Holzwaren ....	246	-4,0	8 906	2 589	11 475	1,1
20.52	H.v.Kork-,Flecht-u. Kortwaren .....	14	-20,6	145	111	256	-19,6
OE	Papier-,Verlags-u. Druckgewerbe .....	5 036	-1,3	219 220	183 639	402 859	1,6
21	Papiergewerbe .....	1 350	-2,0	102 423	39 350	141 773	0,1
21.1	H.v.Holzstoff,Zellstoff, Papier,Karton u.Pappe ..	286	0,5	36 235	13 650	49 884	1,2
21.11	H.v.Holzstoff u. Zellstoff .....	26	1,0	1 958	587	2 445	3,4
21.12	H.v.Papier,Karton u. Pappe .....	259	0,5	34 376	13 063	47 439	1,1
21.2	Papier-,Karton-u.Pappe-verarbeitung .....	1 065	-2,7	66 189	25 701	91 889	-0,6
21.21	H.v.Wellpapier u.-pappe, Verpackungsmitteln .....	548	-0,5	36 727	13 246	49 973	0,5
21.22	H.v.Haushalts-u.Hygiene-art.a.Zellstoff u.Papier	67	4,3	10 225	3 282	13 507	0,6
21.23	H.v.Schreibwaren,Büro-bedarf a.Papier u.Pappe	169	-6,1	7 517	3 925	11 441	-6,2

1) Klassifikation der Wirtschaftszweige, Ausgabe 1993 (WZ 93).  
2) Durchschnitt errechnet aus Monatsangaben.  
3) Einschl. tätiger Inhaber und Mitinhaber sowie unbezahlt mithelfender Familienangehöriger.

2 Fachliche Betriebsteile  
2.1 Fachliche Betriebsteile und Beschäftigte  
2.1.2 Januar - April 2000

Deutschland

Nr.der Klas- sifika- tion 1)	Wirtschaftsgliederung	Betriebsteile		Beschäftigte			
		Insgesamt	Veränderung zum Vorjahreszeitraum	Arbeiter 2)	Ange- stellte 2)3)	Insgesamt 2)	Veränderung zum Vorjahreszeitraum
		Anzahl	%	Anzahl			%
21.24	M.v.Tapeten .....	20	-	1 914	774	2 687	1,7
21.25	M.v.sonst.Waren aus Papier,Karton u.Pappe ..	262	-6,3	9 807	4 475	14 282	-0,9
22	Verlags-, Druckgewerbe, Vervielfältigung .....	3 686	-1,0	116 796	144 289	261 086	2,4
22.1	Verlagsgewerbe .....	1 266	2,1	14 843	99 055	113 897	5,9
22.11	Buchverlag u.Musikverlag .	357	1,9	1 742	20 291	22 033	5,1
22.12	Zeitungsverlag .....	380	2,4	10 055	50 286	60 341	5,8
22.13	Zeitschriftenverlag .....	430	2,1	1 612	26 800	28 412	5,8
22.14	Verlag v.bespielten Tonträgern .....	27	-4,4	330	620	950	44,5
22.15	Sonst.Verlagsgewerbe .....	72	3,6	1 104	1 058	2 162	8,2
22.2	Druckgewerbe .....	2 375	-2,7	98 386	42 810	141 196	-0,6
22.21	Zeitungsdruckerei .....	106	2,4	8 415	2 673	11 087	1,0
22.22	Druckerei (oh.Zeitungs- druckerei) .....	1 640	-2,2	76 074	31 515	107 589	-0,9
22.23	Druckweiterverarbeitung ..	204	-5,6	9 051	2 106	11 157	3,2
22.24	Satzherstellung u. Reproduktion .....	322	-5,7	3 791	5 168	8 959	-1,9
22.25	Sonst.Druckgewerbe .....	102	-1,0	1 056	1 348	2 405	-4,1
22.3	Vervielf.v.besp.Ton-, Bild-u.Datenträgern ....	46	8,9	3 568	2 425	5 993	8,6
22.31	Vervielfältigung v. bespielten Tonträgern ..	19	8,7	2 365	1 407	3 771	-1,4
22.32	Vervielfältigung v. bespielten Bildträgern .	15	22,0	574	433	1 007	86,5
22.33	Vervielfältigung v. bespielten Datenträgern	12	-4,1	629	585	1 214	5,2
DF	Kokerei,Mineralölverar- beitung,M.v.Brutstoffen	113	0,9	10 066	11 323	21 379	-5,2
23	Kokerei,Mineralölverar- beitung,M.v.Brutstoffen	113	0,9	10 066	11 323	21 379	-5,2
23.10	Kokerei .....	10	-9,3	1 943	612	2 555	-21,8
23.20	Mineralölverarbeitung ....	101	2,0	7 830	10 138	17 967	-2,4
23.30	M.u.Verarb.v.Spalt-u. Brutstoffen .....	3	-	284	573	857	-2,0
06	Chemische Industrie .....	2 903	0,9	208 318	242 495	451 812	-1,1
24	Chemische Industrie .....	2 903	0,9	208 318	242 495	451 812	-1,1
24.1	M.v.chemischen Grund- stoffen .....	946	2,7	88 796	83 524	170 320	-1,1
24.11	M.v.Industriegasen .....	90	1,7	1 416	2 963	4 379	0,1
24.12	M.v.Farbstoffen u. Pigmenten .....	91	6,7	8 501	8 412	16 913	-1,6
24.13	M.v.sonst.anorganischen Grundstoffen u.Chemik. .	196	1,4	11 143	9 011	20 154	-7,1
24.14	M.v.sonst.organischen Grundstoffen u.Chemik. .	236	3,1	27 759	30 184	57 943	-2,3
24.15	M.v.Düngemitteln u. Stickstoffverbindungen .	53	2,8	6 339	3 044	9 383	0,8
24.16	M.v.Kunststoff in Pri- märformen .....	262	2,0	30 674	28 980	59 654	2,0

1) Klassifikation der Wirtschaftszweige, Ausgabe 1989 (WZ 93).

2) Durchschnitt errechnet aus Monatsangaben.

3) Einschl. tätiger Inhaber und Mitinhaber sowie  
unbezahlt mithelfender Familienangehöriger.

2 Fachliche Betriebsteile  
2.1 Fachliche Betriebsteile und Beschäftigte  
2.1.2 Januar - April 2000

Deutschland

Nr. der Klassifikation 1)	Wirtschaftsgliederung	Betriebsteile		Beschäftigte			
		Insgesamt	Veränderung zum Vorjahreszeitraum	Arbeiter 2)	Ange-stellte 2)3)	Insgesamt 2)	Veränderung zum Vorjahreszeitraum
		Anzahl	%	Anzahl			%
24.17	H.v.synthetischem Kautschuk in Primärformen ..	18	5,9	984	931	1 895	0,2
24.20	H.v.Schädlingsbekämpfungs-u.Pflanzenschutzm.	56	6,7	4 268	5 616	9 883	-22,0
24.30	H.v.Anstrichmitteln, Druckfarben u.Kitten ...	408	-0,1	18 630	21 301	39 931	0,3
24.4	H.v.pharmazeut.Erzeugn. ..	417	-1,2	38 219	78 162	114 380	1,9
24.41	H.v.pharmazeut. Grundstoffen .....	68	-2,2	5 370	7 956	13 325	3,9
24.42	H.v.pharmazeut.Spezialitäten u.sonst.Erzeugn. .	350	-1,0	32 849	68 207	101 055	1,6
24.5	H.v.Seifen,Wasch-,Reinigungs-u.Körperpflegem. .	417	-2,2	21 086	22 566	43 651	-1,2
24.51	H.v.Seifen,Wasch-,Reinigungs-u.Poliermitteln ..	247	-1,5	9 596	10 442	20 037	-1,1
24.52	H.v.Duft-u.Körperpflegemitteln .....	170	-3,1	11 480	12 124	23 614	-1,3
24.6	H.v.sonst.chemischen Erzeugnissen .....	602	2,1	27 638	29 379	57 017	-1,8
24.61	H.v.pyrotechnischen Erzeugnissen .....	29	6,4	2 590	1 381	3 971	11,1
24.62	H.v.Klebstoffen u. Gelatine .....	101	4,7	2 990	3 545	6 535	-1,0
24.63	H.v.etherischen Ölen .....	43	1,2	926	1 832	2 758	9,0
24.64	H.v.fotochemischen Erzeugnissen .....	25	-1,0	2 810	2 490	5 300	-12,1
24.65	H.v.unbespielten Ton-, Bild-u.Datenträgern .....	9	-	1 366	1 010	2 377	-0,3
24.66	H.v.chemischen Erzeugnissen ang .....	396	1,5	16 956	19 121	36 077	-2,4
24.70	H.v.Chemiefasern .....	58	-0,9	12 683	3 948	16 631	-6,2
DM	H.v.Gummi-u.Kunststoffwaren .....	4 236	1,2	250 174	93 232	343 406	0,4
25	H.v.Gummi-u.Kunststoffwaren .....	4 236	1,2	250 174	93 232	343 406	0,4
25.1	H.v.Gummiwaren .....	418	5,2	53 507	18 934	72 440	-1,9
25.11	H.v.Bereifungen .....	22	-5,4	15 240	4 762	20 002	-0,5
25.12	Runderneuerung v. Bereifungen .....	23	8,3	1 038	303	1 342	3,7
25.13	H.v.sonst.Gummiwaren .....	373	5,7	37 229	13 868	51 097	-2,6
25.2	H.v.Kunststoffwaren .....	3 818	0,8	196 667	74 299	270 965	1,0
25.21	H.v.Platten,Folien usw a.Kunststoff .....	773	1,4	49 598	21 781	71 389	2,4
25.22	H.v.Verpackungsmitteln a.Kunststoff .....	572	1,7	27 500	8 280	35 780	0,8
25.23	H.v.Baubedarfsartikeln a.Kunststoff .....	798	-2,3	27 894	13 494	41 387	-1,8
25.24	H.v.sonst.Kunststoffwaren .....	1 675	1,7	91 875	30 734	122 609	1,2
01	Glasgewerbe,Keramik, Verarb.v.Steinen u.Erden	4 507	1,0	162 866	70 486	233 352	-0,4
26	Glasgewerbe,Keramik, Verarb.v.Steinen u.Erden	4 507	1,0	162 866	70 486	233 352	-0,4
26.1	H.u.Verarb.v.Glas .....	522	6,4	46 128	16 277	62 405	1,2

1) Klassifikation der Wirtschaftszweige, Ausgabe 1993 (WZ 93).

2) Durchschnitt errechnet aus Monatsangaben.

3) Einschl. tätiger Inhaber und Mitinhaber sowie unbezahlt mithelfender Familienangehöriger.

2 Fachliche Betriebsteile  
2.1 Fachliche Betriebsteile und Beschäftigte  
2.1.2 Januar - April 2000

Deutschland

Nr. der Klas- sifikation 1)	Wirtschaftsgliederung	Betriebsteile		Beschäftigte			
		Insgesamt	Veränderung zum Vorjahreszeitraum	Arbeiter 2)	Ange- stellte 2)3)	Insgesamt 2)	Veränderung zum Vorjahreszeitraum
		Anzahl	%	Anzahl			%
26.11	H.v.Flechglas .....	33	26,2	2 453	934	3 386	-2,1
26.12	Veredlg.u.Verarb.v. Flechglas .....	252	9,0	16 174	6 261	22 435	3,1
26.13	H.v.Hohlglas .....	94	-1,1	15 132	4 624	19 756	-1,6
26.14	H.v.Glasfaser .....	39	6,2	3 134	1 261	4 395	4,2
26.15	H.,Veredlg.u.Verarb.v. sonst.Glas,techn.Glasw.	106	2,4	9 236	3 197	12 433	2,3
26.2	Keramik (oh.Ziegelei u. Baukeramik) .....	283	-3,1	25 178	9 726	34 904	-3,8
26.21	H.v.keramischen Haus- haltsw.u.Ziergegenst. ...	84	-4,0	11 377	3 296	14 672	-7,7
26.22	H.v.Sanitärkeramik .....	12	-7,7	2 111	1 201	3 312	5,6
26.23	H.v.Isolatoren u. Isolierteilen s.Keramik	21	-4,6	2 262	980	3 242	-3,5
26.24	H.v.keramischen Erzeugn. f.sonst.techn.Zwecke ...	33	1,5	2 111	1 171	3 282	-1,0
26.25	H.v.keramischen Erzeugnissen eng .....	42	-6,1	2 325	878	3 201	7,6
26.26	H.v.feuerfesten keramischen Werkstoffen	90	-1,4	4 994	2 202	7 195	-5,3
26.30	H.v.keramischen Wand-u. Bodenfliesen u.-platten	41	-2,4	4 423	1 644	6 068	-7,1
26.40	Ziegelei,H.v.sonst. Baukeramik .....	209	0,6	9 492	3 421	12 912	0,9
26.5	H.v.Zement,Kalk u. gebranntem Gips .....	147	-4,6	8 596	4 736	13 332	-2,3
26.51	H.v.Zement .....	61	-5,8	6 112	3 511	9 623	-1,2
26.52	H.v.Kalk .....	52	-2,8	1 641	798	2 439	-4,8
26.53	H.v.gebranntem Gips .....	34	-4,9	843	428	1 270	-5,5
26.6	H.v.Erzeugnissen s. Beton,Zement u.Gips ....	2 753	0,7	50 960	25 770	76 730	0,8
26.61	H.v.Betonerzeugnissen f. d.Bau u.Kalksandsteinen	1 045	-0,2	35 042	15 304	50 345	0,9
26.62	H.v.Gipsrzeugnissen f. d.Bau .....	26	3,0	1 460	564	2 024	2,8
26.63	H.v.Transportbeton .....	1 186	-0,9	7 243	3 808	11 051	-2,2
26.64	H.v.Mörtel .....	386	9,0	3 172	4 177	7 348	9,2
26.65	H.v.Faserzementwaren .....	43	-5,0	1 790	923	2 713	-13,4
26.66	H.v.Erzeugnissen s. Beton,Zement u.Gips eng	68	3,4	2 255	994	3 249	5,0
26.70	Be-u.Verarb.v.Natur- steinen eng .....	213	-4,2	4 917	1 957	6 873	-2,9
26.8	H.v.sonst.Mineral- erzeugnissen .....	341	5,9	13 173	6 956	20 129	-0,6
26.81	H.v.Mühl-,Polier-u.ä. Steinen,Schleifwerkzeug.	69	-1,1	4 935	2 580	7 525	-4,0
26.82	H.v.Mineraler- zeugnissen eng .....	272	7,8	8 238	4 366	12 604	1,5
DJ	Metallerzg.u.-bearb., H.v.Metallerzeugnissen .	11 166	1,1	617 346	223 424	840 771	-1,2
27	Metallerzg.u.-bearbeitung.	1 714	0,1	200 438	65 333	265 771	-3,6
27.10	Erzeugung v.Roh Eisen, Stahl,Ferroleg.(EGKS) ..	102	-1,2	55 976	20 329	76 305	-3,8

1) Klassifikation der Wirtschaftszweige, Ausgabe 1993 (WZ 93).

2) Durchschnitt errechnet aus Monatsangaben.

3) Einschl. tätiger Inhaber und Mitinhaber sowie  
unbezahlt mithelfender Familienangehöriger.

**2 Fachliche Betriebsteile**  
**2.1 Fachliche Betriebsteile und Beschäftigte**  
**2.1.2 Januar - April 2000**  
**Deutschland**

Nr.der Klas- sifika- tion 1)	Wirtschaftsgliederung	Betriebsteile		Beschäftigte			
		Insgesamt	Veränderung zum Vorjahreszeitraum	Arbeiter 2)	Ange- stellte 2)3)	Insgesamt 2)	Veränderung zum Vorjahreszeitraum
		Anzahl	%	Anzahl			%
27.2	M.v.Rohren .....	243	-2,0	21 273	7 208	28 479	-8,6
27.21	M.v.Rohren u.Rohrstücken a.Gußeisen .....	16	-9,9	1 890	924	2 815	-13,2
27.22	M.v.Stahlrohren u.Rohr- stücken a. Eisen u.Stahl	227	-1,4	19 383	6 282	25 664	-8,1
27.3	Sonst.erste Bearb.v.Ei- sen,Stahl,M.v.Ferroleg.	274	-0,1	17 981	6 272	24 253	-2,5
27.31	M.v.Blankstahl .....	44	3,5	2 523	782	3 315	-3,8
27.32	M.v.Kaltband unter 500 mm Breite .....	64	1,6	6 785	2 475	9 240	-0,4
27.33	M.v.Kaltprofilen .....	39	5,4	1 261	489	1 750	-4,4
27.34	M.v.gezogenem Draht .....	87	-2,5	4 581	1 191	5 751	-2,9
27.35	Erste Bearb.v.Eisen u. Stahl ang,M.v.Ferroleg.	40	-6,0	2 871	1 327	4 198	-4,5
27.4	Erzeugung u.erste Bearb. v.NE-Metallen .....	408	3,9	42 875	18 349	61 224	-0,2
27.41	Erzeugung u.erste Bearb. v.Edelmetallen .....	30	6,1	1 743	2 008	3 750	16,3
27.42	Erzeugung u.erste Bearb. v.Aluminium .....	152	1,3	20 881	8 855	29 536	-0,5
27.43	Erzeugung u.erste Bearb. v.Blei,Zinn u.Zinn .....	84	8,5	2 930	1 191	4 120	0,8
27.44	Erzeugung u.erste Bearb. v.Kupfer .....	101	3,9	14 129	5 224	19 353	-0,1
27.45	Erzeugung u.erste Bearb. v.sonst.NE-Metallen ....	62	4,7	3 193	1 273	4 466	-9,4
27.5	Gießereiindustrie .....	688	-1,0	62 339	13 177	75 510	-4,6
27.51	Eisengießerei .....	229	-1,3	30 408	5 895	36 301	-4,2
27.52	Stahlgießerei .....	51	-6,4	5 087	1 687	6 774	-11,1
27.53	Leichtmetallgießerei .....	285	-0,3	21 202	4 254	25 456	-4,8
27.54	Buntmetallgießerei .....	143	-	5 638	1 341	6 979	0,6
28	M.v.Metallerzeugnissen ...	9 453	1,3	416 908	158 082	575 000	0,0
28.1	Stahl-u.Leichtmetallbau ..	2 732	0,6	88 371	39 185	127 556	0,9
28.11	M.v.Stahl-u.Leicht- metallkonstruktionen ...	2 021	1,4	68 679	30 474	99 153	1,2
28.12	M.v.Ausbauelementen a. Stahl u.Leichtmetall ...	711	-1,6	19 692	8 711	28 403	-0,5
28.2	Kessel-u.Behälterbau (oh.M.v.Dampfkesseln) ..	328	-2,7	15 677	7 449	23 127	-3,5
28.21	M.v.Tanks u.Sammel- behältern .....	252	0,8	8 204	3 238	11 441	-2,8
28.22	M.v.Zentralheizungs- Heizkörpern u.-Kesseln .	76	-12,9	7 474	4 212	11 686	-4,2
28.30	M.v.Dampfkesseln (oh. Zentralheizungskessel) .	324	0,2	18 027	9 807	27 835	-10,6
28.40	M.v.Schmiede-,Press-, Zieh-,Stanzteilen u.ä. .	902	4,1	63 386	18 755	82 140	2,1
28.5	Oberfläch.veredlg.,Wär- mebehandlg.,Mechanik ang	1 659	2,6	61 514	14 598	76 112	3,5
28.51	Oberfläch.veredlg.u. Wärmebehandlung .....	783	1,4	29 564	7 480	37 024	4,9
28.52	Mechanik ang .....	876	3,7	31 850	7 138	39 088	2,2

- 1) Klassifikation der Wirtschaftszweige, Ausgabe 1983 (WZ 93).  
2) Durchschnitt errechnet aus Monatsangaben.  
3) Einschl. tätiger Inhaber und Mitinhaber sowie  
unbezahlt mithelfender Familienangehöriger.



2 Fachliche Betriebsteile  
2.1 Fachliche Betriebsteile und Beschäftigte  
2.1.2 Januar - April 2000  
Deutschland

Nr. der Klas- sifika- tion 1)	Wirtschaftsgliederung	Betriebsteile		Beschäftigte			
		Insgesamt	Veränderung zum Vorjahreszeitraum	Arbeiter 2)	Ange- stellte 2)3)	Insgesamt 2)	Veränderung zum Vorjahreszeitraum
		Anzahl	%	Anzahl			%
28.6	H.v. Schneidw., Werkzeug-, Schlüssern u. Beschlägen	1 273	0,3	78 770	34 390	113 160	-0,3
28.61	H.v. Schneidwaren u. Bestecken .....	63	-4,9	4 322	2 238	6 559	0,6
28.62	H.v. Werkzeugen .....	895	0,1	40 814	17 878	58 691	0,2
28.63	H.v. Schlüssern u. Beschlägen .....	315	2,0	33 635	14 275	47 910	-1,0
28.7	H.v. sonst. EBM-Waren .....	2 236	1,6	91 163	33 908	125 071	-0,7
28.71	H.v. Behältern a. Eisen u. Stahl .....	90	0,9	2 980	1 011	3 991	3,0
28.72	H.v. Verpackungen u. Verschlüssen a. Metall ..	103	-2,4	10 656	3 368	14 024	-4,0
28.73	H.v. Drahtwaren .....	249	2,3	9 393	3 330	12 723	0,6
28.74	H.v. Schrauben, Nieten, Ketten u. Federn .....	438	-0,2	27 562	9 450	37 012	-1,1
28.75	H.v. EBM-Waren ang .....	1 356	2,5	40 572	16 749	57 321	0,0
DK	Maschinenbau .....	9 675	0,2	573 691	386 382	960 074	-1,1
29	Maschinenbau .....	9 675	0,2	573 691	386 382	960 074	-1,1
29.1	H.v. Masch. f. d. Erzeugung u. Nutzung v. mech. Energie	1 567	0,0	139 259	82 800	222 058	-1,5
29.11	H.v. Verbrenn. mot. u. Turb. (oh. Straßenfahrz. u. ä.) .	92	-3,7	13 830	14 356	28 186	-6,1
29.12	H.v. Pumpen u. Kompressoren .....	584	1,7	37 594	26 216	63 810	0,0
29.13	H.v. Armaturen .....	478	-1,7	33 868	20 846	54 714	-1,0
29.14	H.v. Lagern, Getrieben, Zahnradern, Antriebslem.	434	0,4	53 967	21 382	75 349	-1,3
29.2	H.v. sonst. Maschinen f. unspezifische Verwendung	2 785	-0,1	131 136	102 022	233 158	-0,9
29.21	H.v. Öfen u. Brennern .....	147	-5,6	5 092	6 603	11 696	-2,6
29.22	H.v. Hebezeugen u. Fördermitteln .....	976	1,9	43 942	30 365	74 297	0,1
29.23	H.v. Kälte- u. Lufttechn. Erzeugn. f. gewerbli. Zwecke	603	-1,9	28 406	20 907	49 313	-2,5
29.24	H.v. Maschinen f. unspezi- fische Verwendung ang ..	1 060	0,1	53 685	44 157	97 862	-0,5
29.3	H.v. land- u. forstw. Maschinen .....	289	-1,5	17 848	8 013	25 861	-4,4
29.31	H.v. Ackerschleppern .....	34	-	3 869	1 712	5 581	-2,5
29.32	H.v. sonst. land- u. forstw. Maschinen .....	255	-1,6	13 979	6 301	20 281	-4,9
29.40	H.v. Werkzeugmaschinen ....	1 230	0,1	68 409	49 995	118 404	1,0
29.5	H.v. Masch. f. sonst. best. Wirtschaftszweige .....	3 485	1,1	168 678	118 308	286 984	-1,0
29.51	H.v. Masch. f. Metallerzeu- gung, Halzwerkseintr. usw.	115	2,0	5 490	5 346	10 836	-2,2
29.52	H.v. Bergwerks-, Bau- u. Baustoffmaschinen .....	367	-0,1	22 241	16 448	38 689	1,1
29.53	H.v. Masch. f. Ernährungs- gewerbe u. Tabakverarb. .	294	-1,8	11 869	10 022	21 891	-7,5
29.54	H.v. Masch. f. d. Textil-, Bekleidg. -u. Ledergerwerbe	282	-2,9	23 063	13 710	36 763	-10,3
29.55	H.v. Masch. f. d. Papier- gewerbe .....	161	2,1	7 681	6 822	14 503	-4,3

1) Klassifikation der Wirtschaftszweige, Ausgabe 1993 (WZ 93).

2) Durchschnitt errechnet aus Monatsangaben.

3) Einschl. tätiger Inhaber und Mitinhaber sowie  
unbezahlt mithelfender Familienangehöriger.

2 Fachliche Betriebsteile  
2.1 Fachliche Betriebsteile und Beschäftigte  
2.1.2 Januar - April 2000  
Deutschland

Nr. der Klassifikation 1)	Wirtschaftsgliederung	Betriebsteile		Beschäftigte			
		Insgesamt	Veränderung zum Vorjahreszeitraum	Arbeiter 2)	Ange-stellte 2)3)	Insgesamt 2)	Veränderung zum Vorjahreszeitraum
		Anzahl	%	Anzahl			%
29.56	H.v.Masch.f.best.Wirt-schaftszweige ang .....	2 268	2,0	98 352	65 962	164 314	2,3
29.60	H.v.Waffen u.Munition ....	49	-	5 575	6 161	11 737	-4,9
29.7	H.v.Haushaltsgeräten ang .	270	-2,8	42 789	19 063	61 872	-2,3
29.71	H.v.elektrischen Haushaltsgeräten .....	200	-2,7	38 336	16 394	54 730	-0,8
29.72	H.v.nichtelektrischen Heiz-, Koch-u.ä.Gerät.ang	70	-3,1	4 453	2 689	7 142	-12,6
DL	H.v.Büromasch.,Dv-Gerät. u.-eintr.;Elektrotech.usw	7 238	0,3	454 555	394 876	849 431	0,5
30.0	H.v.Büromasch.,Dv-Gerät. u.-eintr. ....	280	0,4	14 201	19 421	33 622	-4,7
30.01	H.v.Büromaschinen .....	67	-7,3	4 006	4 194	8 200	-2,4
30.02	H.v.Dv-Gerät.u.-eintr. ....	213	3,0	10 196	15 227	25 423	-5,4
31	H.v.Geräten d.Elektriz. erzg.,-verteilung u.ä. .	3 306	1,6	247 172	171 637	418 809	-0,9
31.10	H.v.Elektromotoren, Gene-ratoren, Transformatoren	665	0,6	50 582	29 659	80 251	0,9
31.20	H.v.Elektriz.vertlg.-u. -schalteinrichtungen ...	1 319	0,7	93 731	84 058	177 789	-1,5
31.30	H.v.isol.Elektrokabeln, -leitungen u.-drähten ..	188	7,0	14 684	5 819	20 502	-1,4
31.40	H.v.Akkumulatoren u. Batterien .....	32	-	5 131	2 479	7 611	-1,9
31.50	H.v.elektrischen Lampen u.Leuchten .....	360	1,8	23 279	11 613	34 892	2,9
31.6	H.v.elekt.r.Ausrüstg.ang ..	742	2,9	59 756	38 009	97 765	-2,2
31.61	H.v.elekt.r.Ausrüstg.f. Motoren u.Fahrzeuge ang	180	4,2	37 019	16 548	53 567	-3,2
31.62	H.v.sonst.elekt.r. Ausrüstg.ang .....	562	2,5	22 737	21 461	44 198	-0,9
32	Rundfunk-, Fernseh-u. Nachrichtentechnik .....	876	3,7	82 978	93 767	176 745	5,2
32.10	H.v.elektronischen Bauelementen .....	354	4,3	37 291	29 046	66 337	7,5
32.20	H.v.nachrichtentech-nischen Geräten u.Eintr. ..	318	8,5	29 828	54 377	84 205	4,1
32.30	H.v.Rundfunk-, Fernseh-, phono-,videotechn.Gerät.	204	-4,0	15 860	10 343	26 203	3,1
33	Medizin-, Mess-, Steuer- u.Regelungstechnik,Optik	2 777	-2,3	110 203	110 052	220 255	0,3
33.10	H.v.med.Geräten u.ortho-pädischen Vorrichtungen	1 197	-6,9	45 640	32 148	77 788	-1,7
33.20	H.v.Meß-, Kontroll-, Navig.-u.ä.Instr.u.Vorr.	1 152	1,7	43 876	56 728	100 604	0,9
33.30	H.v.industriellen Prozeß-Steuerungsanlg. .	135	6,7	3 453	7 385	10 838	12,4
33.40	H.v.optischen u. fotografischen Geräten .	206	-0,6	14 035	12 158	26 193	0,3
33.50	H.v.Uhren .....	87	-4,1	3 200	1 634	4 833	-3,5
DM	Fahrzeugbau .....	2 035	3,4	625 165	251 513	876 678	1,1
34	H.v.Kraftwagen u. Kraftwagenteilen .....	1 504	4,3	536 054	197 426	733 480	1,4

1) Klassifikation der Wirtschaftszweige, Ausgabe 1993 (WZ 93).  
2) Durchschnitt errechnet aus Monatsangaben.  
3) Einschl. tätiger Inhaber und Mitinhaber sowie unbezahlt mithelfender Familienangehöriger.

2 Fachliche Betriebsteile  
2.1 Fachliche Betriebsteile und Beschäftigte  
2.1.2 Januar - April 2000  
Deutschland

Nr. der Klas- sifikation 1)	Wirtschaftsgliederung	Betriebsteile		Beschäftigte			
		Insgesamt	Veränderung zum Vorjahreszeitraum	Arbeiter 2)	Ange- stellte 2)3)	Insgesamt 2)	Veränderung zum Vorjahreszeitraum
		Anzahl	%	Anzahl			%
34.10	H.v.Kraftwagen u. Kraftwagenmotoren .....	122	-1,6	289 264	114 671	403 935	1,0
34.20	H.v.Karosserien, Aufbauten u.Anhängern ..	429	2,7	26 798	9 626	36 424	-1,9
34.30	H.v.Teilen u.ä.f.Kraft- wagen u.deren Motoren ..	953	5,8	219 992	73 129	293 121	2,3
35	Sonst.Fahrzeugbau .....	531	1,1	89 111	54 087	143 198	-0,5
35.1	Schiffbau .....	123	-3,5	18 256	6 671	24 927	-1,4
35.11	Schiffbau (oh.Boots-u. Yachtbau) .....	94	-5,3	16 575	5 906	22 481	-1,5
35.12	Boots- u.Yachtbau .....	29	2,7	1 680	766	2 446	-0,5
35.20	Schienenfahrzeugbau .....	168	1,8	32 319	12 124	44 443	-7,2
35.30	Luft-u.Raumfahrzeugbau ...	115	-0,4	30 024	32 357	62 381	4,3
35.4	H.v.Krafträdern,Fahrrä- dern u.Behindertenfahrz.	90	6,2	6 511	2 276	8 787	2,3
35.41	H.v.Krafträdern .....	16	-8,5	1 565	846	2 211	-2,9
35.42	H.v.Fahrrädern .....	52	7,3	3 921	939	4 860	4,5
35.43	H.v.Behinderten- fahrzeugen .....	22	17,8	1 025	691	1 716	3,6
35.50	Fahrzeugbau ang .....	36	8,3	2 001	660	2 661	13,4
DN	H.v.Möbeln,Schmuck,Mu- sikinstr.usw,Recycling .	3 003	-2,0	159 803	61 785	221 568	-2,8
36	H.v.Möbeln,Schmuck, Musikinstr.,Sportger.usw	2 788	-2,9	154 360	60 083	214 443	-3,3
36.1	H.v.Möbeln .....	1 951	-2,8	116 411	42 614	159 025	-3,2
36.11	H.v.Sitzmöbeln .....	430	-5,2	31 876	10 887	42 764	-5,1
36.12	H.v.Büro-u.Ladenmöbeln ...	387	-	17 143	7 629	24 772	-0,3
36.13	H.v.Küchenmöbeln .....	176	-2,8	14 922	7 835	22 758	-3,2
36.14	H.v.sonst.Möbeln .....	871	-3,2	48 445	15 344	63 790	-2,4
36.15	H.v.Matratzen .....	86	1,2	4 024	919	4 943	-8,8
36.2	H.v.Schmuck u.ä. Erzeugnissen .....	129	-3,0	4 620	2 529	7 149	-2,3
36.21	Prägen v.Münzen u. Medaillen .....	8	33,3	194	37	231	180,9
36.22	H.v.Schmuck,Gold-u. Silberschmiedewaren ....	121	-4,7	4 427	2 492	6 918	-4,4
36.30	H.v.Musikinstrumenten ....	78	-2,8	3 631	1 103	4 733	-1,0
36.40	H.v.Sportgeräten .....	70	-0,4	2 590	953	3 543	-2,8
36.50	H.v.Spielwaren .....	155	-5,3	8 913	4 376	13 289	-1,7
36.6	H.v.sonst.Erzeugnissen ...	406	-2,6	18 196	8 508	26 704	-5,3
36.61	H.v.Phasiaschmuck .....	31	3,3	778	364	1 142	-2,4
36.62	H.v.Besen u.Bürsten .....	82	-1,5	4 050	1 282	5 331	1,6
36.63	H.v.Erzeugnissen ang .....	293	-3,5	13 368	6 863	20 231	-7,1
37	Recycling .....	215	10,7	5 443	1 682	7 126	12,1
37.10	Recycling v.Schrott .....	83	5,8	2 154	813	2 967	5,2
37.20	Recycling v.nichtmetall. Altmet.u.Reststoffen ...	132	14,0	3 290	869	4 159	17,7

1) Klassifikation der Wirtschaftszweige, Ausgabe 1993 (WZ 93).

2) Durchschnitt errechnet aus Monatsangaben.

3) Einschl. tätiger Inhaber und Mitinhaber sowie unbezahlt mithelfender Familienangehöriger.

2 Fachliche Betriebsteile

2.2 Umsatz  
2.2.1 im April 2000

Deutschland

Land Hauptgruppen	Umsatz			Veränderung zum Vor-	
	Inland	Ausland	Insgesamt	monet	jahresmonet
	1 000 DM			%	
Baden-Württemberg .....	18 048 160	13 227 839	31 275 999	-18,4	4,4
Bayern .....	19 828 381	12 968 932	32 795 313	-15,5	5,7
Berlin .....	3 426 424	1 069 712	4 496 136	-10,8	0,7
Brandenburg .....	1 867 997	352 053	2 220 050	-10,4	1,4
Bremen .....	1 220 104	1 117 271	2 337 375	-25,1	-6,8
Hamburg .....	2 877 282	963 783	3 841 065	-23,2	-1,2
Hessen .....	6 179 163	3 425 437	9 604 600	-17,4	-3,9
Mecklenburg-Vorpommern .....	844 423	137 808	982 231	-27,2	-4,1
Niedersachsen .....	10 422 841	6 338 295	16 762 136	-6,0	3,3
Nordrhein-Westfalen .....	25 865 647	13 658 316	39 523 963	-14,3	2,8
Rheinland-Pfalz .....	4 873 691	3 182 702	8 056 393	-11,8	0,1
Saarland .....	1 575 322	1 156 905	2 732 227	-15,4	2,6
Sachsen .....	3 253 853	1 171 368	4 425 221	-15,2	7,1
Sachsen-Anhalt .....	2 446 112	367 758	2 813 870	-8,0	24,5
Schleswig-Holstein .....	2 873 776	1 282 973	3 966 749	-14,7	7,2
Thüringen .....	2 181 308	575 897	2 737 305	-10,8	10,9
Deutschland .....	107 564 484	61 006 149	168 570 633	-14,9	3,4
Früheres Bundesgebiet .....	96 689 675	58 101 633	154 791 308	-15,1	2,8
Neue Länder und Berlin-Ost .....	10 874 809	2 904 516	13 779 325	-12,6	10,5
Vorleistungsgüterproduzenten					
Deutschland .....	50 687 987	24 923 754	75 611 741	-13,7	5,8
Früheres Bundesgebiet .....	45 330 993	23 552 259	68 883 252	-14,0	4,7
Neue Länder und Berlin-Ost .....	5 356 994	1 371 495	6 728 489	-10,8	17,8
Investitionsgüterproduzenten					
Deutschland .....	28 012 589	29 526 745	57 539 334	-18,2	1,4
Früheres Bundesgebiet .....	25 656 132	28 278 641	53 935 773	-18,2	1,3
Neue Länder und Berlin-Ost .....	2 356 457	1 247 104	3 603 561	-18,0	3,1
Gebrauchsgüterproduzenten					
Deutschland .....	4 305 689	1 825 048	6 230 717	-18,1	0,4
Früheres Bundesgebiet .....	3 823 775	1 851 437	5 775 212	-18,1	-0,2
Neue Länder und Berlin-Ost .....	381 894	73 611	455 505	-18,5	9,3
Verbrauchsgüterproduzenten					
Deutschland .....	24 558 239	4 830 602	29 188 841	-10,4	2,0
Früheres Bundesgebiet .....	21 778 775	4 418 296	26 197 071	-10,6	1,7
Neue Länder und Berlin-Ost .....	2 779 464	212 306	2 991 770	-8,5	5,0

2 Fachliche Betriebsteile

2.2 Umsatz  
2.2.1 Im April 2000  
Deutschland

Nr. der Klas- sifikation 1)	Wirtschaftsgliederung	Umsatz				
		Inland	Ausland	Insgesamt	Veränderung zum Vor-	
					monat	jahresmonat
1 000 DM				%		
C	Bergbau u. Gew. v. Steinen u. Erden .....	1 343 871	96 923	1 439 794	-10,8	-13,2
CA	Kohlenbergbau, Torfgew., Gew. v. Erdöl u. Erdgas usw.	803 727	27 762	831 489	-19,1	-15,0
10	Kohlenbergbau, Torfgewinnung .....	446 623	25 817	472 440	-27,4	-32,8
10.10	Steinkohlenbergbau u. -brikettherstellung ....	253 185	7 090	260 275	-17,5	-6,5
10.20	Braunkohlenbergbau u. -brikettherstellung ....	153 722	2 401	156 123	-43,8	-57,0
10.30	Torfgewinnung u. -veredlung .....	39 716	16 326	56 042	-3,1	-9,3
11	Gew. v. Erdöl u. Erdgas Erbrg. verb. Dienstleistg.	357 104	1 945	359 049	-4,7	30,3
11.10	Gew. v. Erdöl u. Erdgas .....	.	.	.	.	.
11.20	Erbrg. v. Dienstleistg. bei d. Gew. v. Erdöl u. Erdgas .	.	.	.	.	.
12.00	Bergbau a. Uran-u. Thoriumerze .....	-	-	-	X	X
CB	Erzbergbau, Gew. v. Steinen u. Erden, sonst. Bergbau ..	540 144	68 161	608 305	3,8	-10,6
13	Erzbergbau .....	-	-	-	X	X
13.10	Eisenerzbergbau .....	-	-	-	X	X
13.20	NE-Metallerzbergbau (oh. Uran-u. Thoriumerze)	-	-	-	X	X
14	Gew. v. Steinen u. Erden, sonst. Bergbau .....	540 144	68 161	608 305	3,8	-10,6
14.1	Gew. v. Natursteinen .....	45 017	3 675	48 692	-6,5	-6,8
14.11	Gew. v. Naturwerksteinen u. Natursteinen ang. ....	.	.	6 056	-3,6	6,3
14.12	Gew. v. Kalk, Dolom., Gips- u. Anhydritstein, Kreide .	39 356	2 996	42 352	-6,7	-7,4
14.13	Gew. v. Schiefer .....	.	.	284	-26,2	-65,4
14.2	Gew. v. Kies, Sand, Ton u. Kaolin .....	447 251	29 216	476 467	9,4	-11,1
14.21	Gew. v. Kies u. Sand .....	425 578	16 633	442 211	12,0	-11,9
14.22	Gew. v. Ton u. Kaolin .....	21 673	12 583	34 256	-15,7	1,8
14.30	Bergbau a. chemische u. Düngemittelminerale ..	13 607	18 957	31 964	-14,8	-3,6
14.40	Gew. v. Salz .....	26 433	9 417	35 850	-18,7	-17,7
14.50	Gew. v. Steinen u. Erden ang, sonst. Bergbau .....	7 836	7 496	15 332	-9,7	-4,4
D	Verarbeitendes Gewerbe ...	106 220 613	60 910 226	167 130 839	-14,9	3,6
DA	Ernährungsgewerbe u. Tabakverarbeitung .....	16 682 307	2 102 335	18 784 642	-6,5	2,8
15	Ernährungsgewerbe .....	14 673 787	1 963 393	16 637 180	-6,9	2,7
15.1	Schlachten u. Fleischverarbeitung .....	2 794 043	185 233	2 979 276	-6,2	12,1
15.11	Schlachten (oh. Schlachten v. Geflügel) .....	982 660	118 656	1 101 316	-9,8	17,4
15.12	Schlachten v. Geflügel ....	205 420	10 802	216 222	-8,9	14,5
15.13	Fleischverarbeitung .....	1 606 963	55 775	1 661 738	-3,4	8,6

1) Klassifikation der Wirtschaftszweige, Ausgabe 1989 (WZ 89).

2 Fachliche Betriebsbeile

2.2 Umsatz  
2.2.1 Im April 2000

Deutschland

Nr. der Klassi- fikation 1)	Wirtschaftsgliederung	Umsatz			Veränderung zum Vor-	
		Inland	Ausland	Insgesamt	monet	jahresmonet
		1 000 DM			%	
15.20	Fischverarbeitung .....	209 731	46 982	256 693	-0,3	13,3
15.3	Obst-u.Gemüsever- arbeitung .....	912 885	163 189	1 076 054	-4,7	8,9
15.31	Verarb.v.Kartoffeln .....	144 353	15 729	160 082	-0,6	15,8
15.32	H.v.Frucht-u.Gemüse- säften .....	291 376	74 163	365 539	-6,3	4,1
15.33	Verarb.v.Obst u. Gemüse ang .....	477 136	73 297	550 433	-4,8	10,4
15.4	H.v.pflanzlichen u. tierischen Ölen u.Fetten	381 531	168 488	550 019	-8,0	-3,1
15.41	H.v.rohen Ölen u.Fetten ..	126 889	94 195	221 084	-4,5	5,3
15.42	H.v.raffinierten Ölen u. Fetten .....	105 089	68 457	173 528	-15,7	-12,1
15.43	H.v.Margarine u.ä. Nahrungsfetten .....	149 573	5 836	155 409	-3,0	-3,0
15.5	Milchverarbeitung .....	2 388 360	489 812	2 878 172	-3,2	3,0
15.51	Milchverarbeitung (oh.H.v.Speiseeis) .....	2 190 698	480 933	2 671 631	-5,7	3,9
15.52	H.v.Speiseeis .....	197 662	8 879	206 541	46,1	-7,4
15.6	Mehl-u.Schälmöhlen,H.v. Stärke u.Stärkeerzeugn.	349 710	132 761	482 471	-11,1	3,1
15.61	Mehl-u.Schälmöhlen .....	270 014	51 361	321 375	-13,4	-0,1
15.62	H.v.Stärke u.Stärke- erzeugnissen .....	79 696	81 400	161 096	-6,0	10,2
15.7	H.v.Futtermitteln .....	564 803	76 290	641 093	-7,6	-5,6
15.71	H.v.Futtermitteln f. Nutztiere .....	397 174	23 991	421 165	-6,4	2,7
15.72	H.v.Futtermitteln f. sonst.Tiere .....	167 629	52 299	219 928	-9,8	-18,3
15.8	Sonst.Ernährungsgewerbe (oh.Getränkherstellung)	4 411 758	533 076	4 944 834	-11,0	2,1
15.81	H.v.Backwaren (oh.Dauer- backwaren) .....	1 404 119	29 142	1 433 261	-3,3	5,9
15.82	H.v.Dauerbackwaren .....	368 197	61 329	429 526	-6,4	-3,1
15.83	Zuckerindustrie .....	340 910	85 680	426 590	-9,9	-8,4
15.84	H.v.Süßwaren(oh.Dauer- backwaren) .....	733 387	106 393	839 780	-30,6	8,1
15.85	H.v.Teigwaren .....	77 235	2 786	80 021	-11,4	7,2
15.86	Verarb.v.Kaffee u.Tee, H.v.Kaffee-Ersatz .....	543 905	50 188	594 073	2,7	3,5
15.87	H.v.Würzen u.Sößen .....	345 755	48 648	394 403	-5,0	-4,2
15.88	H.v.homogenisierten u. diätetischen Nahrungsm.	99 845	20 848	120 691	-19,8	-13,7
15.89	H.v.sonst.Nahrungsmit- teln (oh.Getränke) .....	498 405	128 084	626 489	-9,7	3,9
15.9	Getränkherstellung .....	2 660 986	168 582	2 829 568	-3,7	-4,7
15.91	H.v.Spirituosen .....	304 414	13 048	317 460	-10,8	-24,7
15.92	Alkoholbrennerei .....	.	.	8 432	-52,7	-16,5
15.93	H.v.Wein a.frischen Trauben .....	126 848	5 375	132 223	-7,2	-4,6
15.94	H.v.Apfelwein u.sonst. Fruchtwinen .....	.	.	14 058	9,5	-21,7

1) Klassifikation der Wirtschaftszweige, Ausgabe 1993 (WZ 93).

2 Fachliche Betriebsteile

2.2 Umsatz  
2.2.1 Im April 2000

Deutschland

Nr. der Klas- sifikation 1)	Wirtschaftsgliederung	Umsatz				
		Inland	Ausland	Insgesamt	Veränderung zum Vor-	
					monat	jahresmonat
1 000 DM				%		
15.96	H.v.Wermutwein u.sonst. aromatisierten Weinen ..	.	.	7 948	20,4	13,1
15.96	H.v.Bier .....	1 221 403	94 940	1 316 343	1,6	-2,6
15.97	H.v.Malz .....	56 570	23 291	79 861	-3,3	-3,2
15.98	Mineralbrunnen,H.v. Erfrischungsgetränken ..	923 996	29 247	953 243	-6,8	1,3
16.00	Tabakverarbeitung .....	1 988 520	138 942	2 127 462	-3,5	3,2
08	Textil-u.Bekleidungs- gewerbe .....	2 312 642	1 035 118	3 347 760	-27,1	-2,5
17	Textilgewerbe .....	1 435 139	778 191	2 213 330	-15,5	-6,2
17.1	Spinnstoffaufbereitung u.Spinnerei .....	134 001	113 159	247 160	-21,6	-8,6
17.11	Baumwollaufbereitung u. -spinnerei .....	73 521	62 762	136 283	-18,5	1,2
17.12	Wollaufbereitung u. Streichgarnspinnerei ...	2 565	2 500	5 065	-28,5	1,6
17.13	Wollaufbereitung u. Kammgarnspinnerei .....	28 757	25 401	54 158	-28,9	-11,0
17.14	Flachsaufbereitung u. -spinnerei .....	1 019	873	1 892	-20,1	17,1
17.15	Zwirnen u.Texturieren v. Filamentgarnen usw .....	6 604	5 430	12 034	-19,9	-5,7
17.16	Nähgarnfertigung .....	19 534	14 332	33 866	-19,2	-33,4
17.17	Sonst.Spinnstoffaufbe- reitung u.Spinnerei ....	2 001	1 861	3 862	-27,8	-17,0
17.2	Weberei .....	279 361	194 087	473 448	-13,0	-12,4
17.21	Baumwollweberei .....	147 809	107 635	255 444	-16,5	-10,0
17.22	Streichgarnweberei .....	5 663	2 131	7 794	-19,5	6,3
17.23	Kammgarnweberei .....	51 297	25 197	76 494	3,9	-22,1
17.24	Seiden-u.Filamentgarn- weberei .....	61 231	47 904	109 135	-13,8	-10,2
17.25	Sonst.Weberei .....	13 361	11 220	24 581	-14,5	-17,3
17.30	Textilveredlung .....	161 753	65 557	227 310	-11,8	-6,3
17.40	H.v.konfektion.Textil- waren (oh.Bekleidung) ..	257 623	51 287	308 910	-16,1	-3,8
17.5	Sonst.Textilgewerbe (oh.H.v.Maschenware) ...	408 004	275 919	683 923	-14,3	-2,9
17.51	H.v.Teppichen .....	141 483	31 016	172 499	-19,4	-7,6
17.52	H.v.Seilerwaren .....	13 150	5 689	18 839	5,7	9,6
17.53	H.v.Vliesstoff,Erzeugn. daraus (oh.Bekleidung) .	76 666	88 833	165 499	-13,6	2,2
17.54	Textilgewerbe ang .....	176 705	150 381	327 086	-12,7	-3,4
17.60	H.v.gewirktem u. gestricktem Stoff .....	83 235	56 460	139 695	-7,7	2,6
17.7	H.v.gewirkten u.ge- strickten Fertigerzeugn.	111 182	21 722	132 884	-28,1	-7,6
17.71	H.v.Strumpfwaren .....	73 430	10 820	84 350	-12,8	-16,7
17.72	H.v.Pullovern,Strick- jacken u.ä. ....	37 732	10 802	48 534	-44,9	14,7

1) Klassifikation der Wirtschaftszweige, Ausgabe 1993 (WZ 93).

2 Fachliche Betriebsteile

2.2 Umsatz  
2.2.1 Im April 2000

Deutschland

Nr. der Klas- sifikation 1)	Wirtschaftsgliederung	Umsatz				
		Inland	Ausland	Insgesamt	Veränderung zum Vor-	
					monet	jahresmonet
1 000 DM					%	
18	Bekleidungs-gewerbe .....	877 503	256 927	1 134 430	-42,5	5,7
18.10	H.v.Lederbekleidung .....	4 444	721	5 165	-14,6	-15,1
18.2	H.v.Bekleidung (oh. Lederbekleidung) .....	870 301	255 571	1 125 872	-42,7	5,9
18.21	H.v.Arbeits-u.Berufs- bekleidung .....	42 089	3 888	45 977	-12,7	-6,4
18.22	H.v.Oberbekleidg.(oh.Ar- beits-u.Berufsbekleidg.)	539 230	186 921	726 151	-46,2	13,1
18.23	H.v.Wäsche .....	236 401	43 360	279 761	-36,4	-3,8
18.24	H.v.sonst.Bekleidg.u. Bekleidungs-zubehör .....	52 581	21 402	73 983	-39,7	-8,4
18.30	Zurichtung u.Färben v. Fellen,H.v.Pelzwaren ...	2 758	635	3 393	14,5	-6,2
OC	Ledergewerbe .....	326 107	145 689	471 776	-40,1	-6,5
19	Ledergewerbe .....	326 107	145 689	471 776	-40,1	-6,5
19.10	Ledererzeugung .....	44 168	41 402	85 570	-13,0	3,0
19.20	Lederverarb.(oh.H.v.Le- derbekleidung u.Schuhen)	65 767	19 576	85 343	-8,9	3,5
19.30	H.v.Schuhen .....	216 172	84 691	300 863	-49,4	-11,3
OD	Holzgewerbe (oh.H.v. Möbeln) .....	2 046 775	379 685	2 426 460	-11,5	-1,0
20	Holzgewerbe (oh.H.v. Möbeln) .....	2 046 775	379 685	2 426 460	-11,5	-1,0
20.10	Säge-,Möbel-u.Holz- imprägnierwerke .....	479 761	95 535	589 296	-8,8	-6,7
20.20	Furnier-,Sperrh.-,Holz- faserpl.-u.-spanpl.Werke	422 203	167 352	589 555	-14,1	2,5
20.30	H.v.Konstr.-,Fertigb.t., Ausbauelement.u.s.s.Holz	888 858	70 280	959 138	-12,1	-0,3
20.40	H.v.Verpackungsmitteln u.Lagerbehältern s.Holz	82 727	7 268	89 993	-10,8	0,3
20.5	H.v.Holzwaren ang,Kork-, Flecht-u.Korbwaren .....	179 226	39 252	218 478	-9,3	2,7
20.51	H.v.Holzwaren ang, Veredig.v.Holzwaren ....	173 011	35 260	208 271	-8,0	2,9
20.52	H.v.Kork-,Flecht-u. Korbwaren .....	6 215	3 982	10 207	-29,1	-2,2
OE	Papier-,Verlags-u. Druckgewerbe .....	8 815 731	1 900 743	10 716 474	-10,0	6,5
21	Papiergewerbe .....	2 670 290	1 481 102	4 151 392	-12,9	9,9
21.1	H.v.Holzstoff,Zellstoff, Papier,Karton u.Pappe ..	1 056 136	1 097 484	2 153 620	-11,7	19,2
21.11	H.v.Holzstoff u. Zellstoff .....	20 284	34 142	54 426	-9,6	51,2
21.12	H.v.Papier,Karton u. Pappe .....	1 035 852	1 063 342	2 099 194	-11,8	18,6
21.2	Papier-,Karton-u.Pappe- verarbeitung .....	1 614 154	383 618	1 997 772	-14,1	1,4
21.21	H.v.Wellpapier u.-pappe, Verpackungsmitteln .....	892 340	182 157	1 084 497	-13,9	1,9
21.22	H.v.Haushalts-u.Hygiene- art.s.Zellstoff u.Papier	307 761	63 918	371 679	-12,0	3,6
21.23	H.v.Schreibwaren,Büro- bedarf s.Papier u.Pappe	151 397	31 240	182 637	-18,8	-2,4

1) Klassifikation der Wirtschaftszweige, Ausgabe 1993 (WZ 93).



## 2 Fachliche Betriebsteile

2.2 Umsatz  
2.2.1 Im April 2000

Deutschland

Nr. der Klas- sifikation 1)	Wirtschaftsgliederung	Umsatz				
		Inland	Ausland	Insgesamt	Veränderung zum Vor-	
					monat	jahresmonat
				1 000 DM		
21.24	H.v.Tapeten .....	41 269	22 404	63 673	-26,3	-2,8
21.25	H.v.sonst.Waren aus Papier, Karton u.Pappe ..	221 387	73 899	295 286	-11,2	0,3
22	Verlags-, Druckgewerbe, Vervielfältigung .....	6 145 441	419 641	6 565 082	-8,0	4,4
22.1	Verlagsgewerbe .....	3 643 153	127 671	3 770 824	-5,0	8,0
22.11	Buchverlag u.Musikverlag .	587 090	59 609	646 699	-16,9	8,1
22.12	Zeitungsverlag .....	1 944 008	7 052	1 951 058	1,0	10,9
22.13	Zeitschriftenverlag .....	1 069 293	53 178	1 122 471	-6,1	4,6
22.14	Verlag v.bespielten Tonträgern .....	23 698	3 026	26 724	-12,1	3,9
22.15	Sonst.Verlagsgewerbe .....	19 068	4 808	23 872	-28,1	-7,3
22.2	Druckgewerbe .....	2 428 644	238 333	2 666 977	-11,4	-0,1
22.21	Zeitungsdruckerei .....	211 354	174	211 528	-4,5	4,7
22.22	Druckerei (oh.Zeitungs- druckerei) .....	1 981 929	221 742	2 183 671	-11,7	0,1
22.23	Druckweiterverarbeitung ..	105 167	9 773	114 940	-20,5	-1,2
22.24	Satzherstellung u. Reproduktion .....	122 289	6 145	128 434	-7,3	-3,9
22.25	Sonst.Druckgewerbe .....	27 905	489	28 404	-9,0	-21,2
22.3	Vervielf.v.besp.Ton-, Bild-u.Datenträgern ....	73 644	53 637	127 281	-20,2	0,4
22.31	Vervielfältigung v. bespielten Tonträgern ..	39 949	30 108	70 057	-22,0	-20,4
22.32	Vervielfältigung v. bespielten Bildträgern .	16 321	16 872	33 193	-9,9	117,7
22.33	Vervielfältigung v. bespielten Datenträgern	17 374	6 857	24 031	-27,1	2,6
DF	Kokerei,Mineralölverar- beitung,H.v.Brutstoffen	5 544 955	204 946	5 749 901	-16,3	19,2
23	Kokerei,Mineralölverar- beitung,H.v.Brutstoffen	5 544 955	204 946	5 749 901	-16,3	19,2
23.10	Kokerei .....	.	.	85 485	-11,7	3,7
23.20	Mineralölverarbeitung ....	5 418 618	178 836	5 595 453	-16,9	19,5
23.30	H.u.Verarb.v.Spalt-u. Brutstoffen .....	.	.	68 983	67,1	13,5
08	Chemische Industrie .....	8 291 254	8 356 464	16 647 718	-12,8	6,0
24	Chemische Industrie .....	8 291 254	8 356 464	16 647 718	-12,8	6,0
24.1	H.v.chemischen Grund- stoffen .....	3 861 789	4 191 422	7 953 191	-11,4	17,7
24.11	H.v.Industriegasen .....	152 817	4 781	157 598	-1,9	7,5
24.12	H.v.Farbstoffen u. Pigmenten .....	217 800	469 640	687 240	-10,1	12,0
24.13	H.v.sonst.anorganischen Grundstoffen u.Chemik. .	347 801	342 718	690 319	-7,6	4,5
24.14	H.v.sonst.organischen Grundstoffen u.Chemik. .	1 368 905	1 498 590	2 867 495	-11,8	25,6
24.15	H.v.Düngemitteln u. Stickstoffverbindungen .	165 163	141 742	306 905	-13,7	3,6
24.18	H.v.Kunststoff in Pri- märformen .....	1 380 252	1 670 770	3 051 022	-12,1	17,9

1) Klassifikation der Wirtschaftszweige, Ausgabe 1993 (WZ 93).

2 Fachliche Betriebsteile

2.2 Umsatz  
2.2.1 Im April 2000

Deutschland

Nr. der Klassifikation 1)	Wirtschaftsgliederung	Umsatz			Veränderung zum Vor-	
		Inland	Ausland	Insgesamt	monat	jahresmonat
		1 000 DM			%	
24.17	H.v. synthetischem Kautschuk in Primärformen ...	49 431	63 181	112 612	-21,0	14,1
24.20	H.v. Schädlingsbekämpfungs-u. Pflanzenschutzm.	117 088	266 435	383 523	-32,8	-30,5
24.30	H.v. Anstrichmitteln, Druckfarben u. Kitten ...	934 613	441 476	1 376 089	-16,1	3,6
24.4	H.v. pharmazeut. Erzeugn. ...	1 679 711	1 532 771	3 212 482	-11,0	-5,0
24.41	H.v. pharmazeut. Grundstoffen .....	59 934	267 076	327 010	-25,5	-9,4
24.42	H.v. pharmazeut. Spezialitäten u. sonst. Erzeugn. .	1 619 777	1 265 695	2 885 472	-9,0	-4,5
24.5	H.v. Seifen, Wasch-, Reinigungs-u. Körperpflegem. .	869 129	417 642	1 286 771	-15,0	-4,2
24.51	H.v. Seifen, Wasch-, Reinigungs-u. Poliermitteln ..	441 054	242 822	683 876	-11,6	2,3
24.52	H.v. Duft-u. Körperpflegemitteln .....	428 075	174 820	602 895	-18,6	-10,5
24.6	H.v. sonst. chemischen Erzeugnissen .....	879 191	1 202 110	2 081 301	-12,4	4,6
24.61	H.v. pyrotechnischen Erzeugnissen .....	58 331	43 820	102 151	-3,0	62,4
24.62	H.v. Klebstoffen u. Gelatine .....	126 901	77 871	204 772	-11,7	-0,3
24.63	H.v. etherischen Ölen .....	39 836	64 063	103 899	-9,0	22,3
24.64	H.v. fotochemischen Erzeugnissen .....	66 910	192 296	259 206	-14,3	0,8
24.65	H.v. unbespielten Ton-, Bild-u. Datenträgern ....	19 784	63 905	83 689	-5,3	-13,6
24.66	H.v. chemischen Erzeugnissen ang .....	567 429	760 155	1 327 584	-13,5	3,6
24.70	H.v. Chemiefasern .....	149 753	304 608	454 361	-12,7	3,2
DM	H.v. Gummi-u. Kunststoffwaren .....	4 949 893	2 214 751	7 164 644	-11,8	2,3
25	H.v. Gummi-u. Kunststoffwaren .....	4 949 893	2 214 751	7 164 644	-11,8	2,3
25.1	H.v. Gummiwaren .....	928 597	575 668	1 504 265	-14,9	3,2
25.11	H.v. Bereifungen .....	291 153	297 015	588 168	-12,1	9,0
25.12	Runderneuerung v. Bereifungen .....	14 724	423	15 147	-8,7	-6,0
25.13	H.v. sonst. Gummiwaren .....	622 720	278 230	900 950	-16,7	-0,1
25.2	H.v. Kunststoffwaren .....	4 021 296	1 639 083	5 660 379	-10,9	2,1
25.21	H.v. Platten, Folien usw. a. Kunststoff .....	1 167 739	761 521	1 929 260	-11,6	5,0
25.22	H.v. Verpackungsmitteln a. Kunststoff .....	510 246	247 389	757 635	-9,4	10,4
25.23	H.v. Baubedarfsartikeln a. Kunststoff .....	670 077	87 549	757 626	-8,7	-8,3
25.24	H.v. sonst. Kunststoffwaren .....	1 673 234	542 624	2 215 858	-11,5	1,0
DI	Glasgewerbe, Keramik, Verarb. v. Steinen u. Erden	4 125 101	917 461	5 042 562	-4,9	-8,6
26	Glasgewerbe, Keramik, Verarb. v. Steinen u. Erden	4 125 101	917 461	5 042 562	-4,9	-8,6
26.1	H.u. Verarb. v. Glas .....	789 640	395 841	1 185 481	-12,0	-2,7

1) Klassifikation der Wirtschaftszweige, Ausgabe 1993 (WZ 93).

## 2 Fachliche Betriebsteile

2.2 Umsatz  
2.2.1 Im April 2000

Deutschland

Nr.der Klas- sifikation 1)	Wirtschaftsgliederung	Umsatz				Veränderung zum Vor-	
		Inland	Ausland	Insgesamt	Veränderung zum Vor-		
					monat	jahresmonat	
1 000 DM					%		
26.11	H.v.Flechglas .....	62 792	50 228	113 020	-9,2	4,2	
26.12	Veredlg.u.Verarb.v. Flechglas .....	340 088	68 614	408 702	-11,9	-4,2	
26.13	H.v.Hohlglas .....	234 225	106 218	340 443	-11,8	-13,3	
26.14	H.v.Glasfaser .....	62 274	39 046	101 320	-18,9	5,2	
26.15	H.,Veredlg.u.Verarb.v. sonst.Glas,techn.Glasw.	90 261	131 735	221 996	-10,5	14,0	
26.2	Keramik (oh.Ziegelei u. Baukeramik) .....	247 158	225 841	472 999	-15,0	-1,6	
26.21	H.v.keramischen Haus- haltsw.u.Ziergegenst. ..	74 208	48 303	122 511	-13,8	-5,4	
26.22	H.v.Sanitärkeramik .....	29 141	15 617	44 758	-24,1	-0,5	
26.23	H.v.Isolatoren u. Isolierteilen a.Keramik	14 638	17 417	32 055	-18,4	-1,3	
26.24	H.v.keramischen Erzeugn. f.sonst.techn.Zwecke ...	25 258	32 876	58 134	-19,9	-5,0	
26.25	H.v.keramischen Erzeugnissen eng .....	29 377	13 681	43 058	-11,3	2,5	
26.26	H.v.feuerfesten keramischen Werkstoffen	74 536	97 947	172 483	-11,6	1,2	
26.30	H.v.keramischen Wand-u. Bodenfliesen u.-platten	71 006	15 050	86 056	-15,4	-16,7	
26.40	Ziegelei,H.v.sonst. Baukeramik .....	251 045	21 324	272 369	1,7	-9,8	
26.5	H.v.Zement,Kalk u. gebranntem Gips .....	472 106	46 586	518 692	-4,7	-10,8	
26.51	H.v.Zement .....	371 940	34 278	406 218	-1,8	-11,5	
26.52	H.v.Kalk .....	62 687	5 788	68 475	-8,8	-1,7	
26.53	H.v.gebranntem Gips .....	37 479	6 520	43 999	-18,6	-17,1	
26.6	H.v.Erzeugnissen a. Beton,Zement u.Gips ....	1 854 910	56 000	1 910 910	2,9	-14,4	
26.61	H.v.Betonerzeugnissen f. d.Bau u.Kalksandsteinen	985 892	22 433	1 018 325	6,2	-12,0	
26.62	H.v.Gipseerzeugnissen f. d.Bau .....	49 348	8 964	58 312	-27,1	-32,8	
26.63	H.v.Transportbeton .....	493 594	127	493 721	2,9	-15,0	
26.64	H.v.Mörtel .....	217 911	13 421	231 332	5,3	-11,9	
26.65	H.v.Faserzementwaren .....	36 206	5 145	41 351	-12,8	-20,5	
26.66	H.v.Erzeugnissen a. Beton,Zement u.Gips eng	61 959	5 910	67 869	-4,6	-26,3	
26.70	Be-u.Verarb.v.Natur- steinen eng .....	103 154	8 313	111 467	3,5	1,2	
26.8	H.v.sonst.Mineral- erzeugnissen .....	336 082	148 506	484 588	-7,2	-0,9	
26.81	H.v.Mühl-,Polier-u.ä. Steinen,Schleifwerkzeug.	68 767	66 680	134 447	-14,7	-1,9	
26.82	H.v.Mineraler- zeugnissen eng .....	267 315	82 826	350 141	-3,9	-0,5	
DJ	Metallerzg.u.-bearb., H.v.Metallerzeugnissen .	13 124 173	5 272 111	18 396 284	-13,0	3,2	
27	Metallerzg.u.-bearbeitung.	5 182 823	3 004 638	8 187 461	-15,4	8,2	
27.10	Erzeugung v.Roh Eisen, Stahl,Ferroleg.(EGKS) ..	1 811 648	1 029 107	2 840 755	-18,0	12,9	

1) Klassifikation der Wirtschaftszweige, Ausgabe 1993 (WZ 93).

## 2 Fachliche Betriebsteile

2.2 Umsatz  
2.2.1 Im April 2000

Deutschland

Nr.der Klas- sifikation 1)	Wirtschaftsgliederung	Umsatz				
		Inland	Ausland	Insgesamt	Veränderung zum Vor-	
					monat	jahresmonat
				%		
27.2	H.v.Rohren .....	389 006	288 041	655 047	-14,3	-15,3
27.21	H.v.Rohren u.Rohrstücken a.Gußeisen .....	38 948	13 698	52 646	-16,7	-18,8
27.22	H.v.Stahlrohren u.Rohr- stücken a. Eisen u.Stahl	350 058	252 343	602 401	-14,1	-15,0
27.3	Sonst.erste Bearb.v.Ei- sen, Stahl, H.v.Ferroleg.	590 467	288 069	878 536	-12,8	8,5
27.31	H.v.Blankstahl .....	82 436	28 346	110 782	-19,5	2,4
27.32	H.v.Kaltband unter 500 mm Breite .....	294 941	153 816	448 757	-10,5	20,0
27.33	H.v.Kaltprofilen .....	50 883	10 341	61 224	-7,8	-4,3
27.34	H.v.gezogenem Draht .....	102 498	38 145	140 643	-18,1	-4,1
27.35	Erste Bearb.v.Eisen u. Stahl ang, H.v.Ferroleg.	59 709	57 321	117 030	-9,2	-
27.4	Erzeugung u.erste Bearb. v.NE-Metallen .....	1 530 701	1 162 606	2 693 307	-13,4	15,9
27.41	Erzeugung u.erste Bearb. v.Edelmetallen .....	107 661	63 651	171 312	-20,9	-26,9
27.42	Erzeugung u.erste Bearb. v.Aluminium .....	820 421	548 951	1 369 372	-13,7	15,4
27.43	Erzeugung u.erste Bearb. v.Blei, Zinn u.Zinn .....	128 086	58 141	186 227	-12,3	12,3
27.44	Erzeugung u.erste Bearb. v.Kupfer .....	424 086	406 305	830 391	-11,2	33,5
27.45	Erzeugung u.erste Bearb. v.sonst.NE-Metallen ....	50 447	86 558	136 005	-14,2	17,9
27.5	Gießereiindustrie .....	861 001	258 815	1 119 816	-15,7	-1,7
27.51	Eisengießerei .....	381 697	150 331	532 028	-17,5	-4,1
27.52	Stahlgießerei .....	65 065	34 079	99 144	-8,0	-8,4
27.53	Leichtmetallgießerei .....	388 189	61 281	449 470	-15,8	2,1
27.54	Buntmetallgießerei .....	86 050	13 124	99 174	-11,1	4,7
28	H.v.Metallerzeugnissen ...	7 941 350	2 287 473	10 208 823	-11,0	-0,4
28.1	Stahl-u.Leichtmetallbau ..	2 019 985	271 771	2 291 756	-5,5	2,8
28.11	H.v.Stahl-u.Leicht- metallkonstruktionen ...	1 578 170	227 890	1 804 060	-5,3	2,5
28.12	H.v.Ausbauelementen a. Stahl u.Leichtmetall ...	443 815	43 881	487 696	-6,4	4,0
28.2	Kessel-u.Behälterbau (oh.H.v.Dampfkesseln) ..	329 500	104 611	434 111	-1,0	-3,8
28.21	H.v.Tanks u.Sammel- behältern .....	141 533	86 187	227 720	16,8	-0,7
28.22	H.v.Zentralheizungs- Heizkörpern u.-Kesseln .	187 967	38 424	226 391	-13,1	-6,5
28.30	H.v.Dampfkesseln (oh. Zentralheizungskessel) .	357 019	46 022	403 041	-5,6	-28,7
28.40	H.v.Schmiede-, Press-, Zieh-, Stanzteilen u.ä. .	1 197 582	394 771	1 592 353	-13,5	4,2
28.5	Oberfläch.veredlg., Wär- mebehandlg., Mechanik ang	1 057 695	146 603	1 204 298	-12,4	9,1
28.51	Oberfläch.veredlg.u. Wärmebehandlung .....	539 118	87 526	626 644	-12,0	13,0
28.52	Mechanik ang .....	518 577	59 077	577 654	-12,8	5,2

1) Klassifikation der Wirtschaftszweige, Ausgabe 1993 (WZ 93).

## 2 Fachliche Betriebsteile

2.2 Umsatz  
2.2.1 Im April 2000

Deutschland

Nr. der Klas- sifikation 1)	Wirtschaftsgliederung	Umsatz				
		Inland	Ausland	Insgesamt	Veränderung zum Vor-	
					monat	jahresmonat
1 000 DM				%		
28.6	H.v. Schneidw., Werkzeug., Schlössern u. Beschlägen	1 161 099	628 323	1 789 422	-16,3	-3,4
28.61	H.v. Schneidwaren u. Bestecken .....	36 671	54 545	90 216	-16,4	-1,7
28.62	H.v. Werkzeugen .....	523 199	289 811	813 010	-15,1	-2,4
28.63	H.v. Schlössern u. Beschlägen .....	602 229	283 967	886 196	-17,5	-4,4
28.7	H.v. sonst. EBM-Waren .....	1 818 470	676 372	2 493 842	-11,5	-1,2
28.71	H.v. Behältern a. Eisen u. Stahl .....	76 368	32 806	108 174	-5,4	6,1
28.72	H.v. Verpackungen u. Verschlüssen a. Metall ..	267 208	124 066	391 262	-6,7	-6,8
28.73	H.v. Drahtwaren .....	210 068	121 502	331 570	-12,8	7,1
28.74	H.v. Schrauben, Nieten, Ketten u. Federn .....	484 757	191 886	666 642	-13,8	-1,4
28.75	H.v. EBM-Waren ang .....	811 071	206 123	1 016 194	-12,3	-2,0
OK	Maschinenbau .....	10 279 233	9 676 339	19 954 572	-22,2	-1,4
29	Maschinenbau .....	10 279 233	9 676 339	19 954 572	-22,2	-1,4
29.1	H.v. Masch. f. d. Erzeugung u. Nutzung v. mech. Energie	2 391 482	1 959 367	4 350 849	-27,6	-8,0
29.11	H.v. Verbrenn. mot. u. Turb. (oh. Straßenfahrz. u. d. )	168 474	403 235	571 709	-51,3	-33,4
29.12	H.v. Pumpen u. Kompressoren .....	682 884	619 108	1 301 992	-18,2	-4,9
29.13	H.v. Armaturen .....	696 760	394 161	1 090 921	-16,7	-1,8
29.14	H.v. Lagern, Getrieben, Zahnradern, Antriebslem.	843 364	542 863	1 386 227	-27,6	-0,3
29.2	H.v. sonst. Maschinen f. unspezifische Verwendung	2 734 983	2 042 337	4 777 320	-14,6	-3,2
29.21	H.v. Öfen u. Brennern .....	116 341	98 461	214 802	-12,2	-2,6
29.22	H.v. Hebezeugen u. Fördermitteln .....	930 918	524 180	1 455 098	-18,1	-7,1
29.23	H.v. Kälte- u. Lufttechn. Erzeugn. f. gewerbli. Zwecke	726 873	439 603	1 166 476	-9,9	0,9
29.24	H.v. Maschinen f. unspezi- fische Verwendung ang ..	960 851	980 099	1 940 944	-16,4	-2,6
29.3	H.v. land- u. forstw. Maschinen .....	447 002	490 353	907 355	-7,2	-3,6
29.31	H.v. Ackerschleppern .....	110 749	204 263	315 012	-10,4	-2,0
29.32	H.v. sonst. land- u. forstw. Maschinen .....	336 253	286 090	682 343	-5,5	-4,4
29.40	H.v. Werkzeugmaschinen ....	1 113 181	1 087 278	2 200 439	-45,3	-4,3
29.5	H.v. Masch. f. sonst. best. Wirtschaftszweige .....	2 678 623	3 423 893	6 102 516	-13,3	7,6
29.51	H.v. Masch. f. Metallerzeu- gung, Holzwerkseintr. usw.	90 226	249 466	339 692	-1,1	86,7
29.52	H.v. Bergwerks-, Bau- u. Gesteinmaschinen .....	467 797	542 394	1 010 191	-11,0	12,7
29.53	H.v. Masch. f. Ernährungs- gewerbe u. Tabakverarb. .	156 611	209 084	368 695	-12,6	-16,3
29.54	H.v. Masch. f. d. Textil-, Bekleidg. - u. Ledergerwerbe	182 077	537 904	719 981	-9,7	23,5
29.55	H.v. Masch. f. d. Papier- gewerbe .....	98 726	143 994	242 720	-16,8	-10,0

1) Klassifikation der Wirtschaftszweige, Ausgabe 1989 (WZ 93).

## 2 Fachliche Betriebsteile

2.2 Umsatz  
2.2.1 Im April 2000

Deutschland

Nr. der Klas- sifikation 1)	Wirtschaftsgliederung	Umsatz				
		Inland	Ausland	Insgesamt	Veränderung zum Vor-	
					monet	jahresmonet
1 000 DM				%		
29.56	H.v.Mesch.f.best.Wirt- schaftszweige ang .....	1 684 186	1 747 061	3 431 247	-15,4	3,5
29.60	H.v.Waffen u.Munition ....	136 563	55 196	191 759	-13,2	-20,6
29.7	H.v.Haushaltsgeräten ang .	777 419	646 915	1 424 334	-20,4	1,0
29.71	H.v.elektrischen Haushaltsgeräten .....	683 006	592 830	1 275 836	-20,9	3,6
29.72	H.v.nichtelektrischen Heiz-,Koch-u.ä.Gerät.ang	94 413	54 085	148 498	-15,4	-16,9
DL	H.v.Büromesch.,Dv-Gerät. u.-eintr.;Elektrotech.usw	12 239 191	9 488 513	21 727 704	-18,1	12,7
30.0	H.v.Büromesch.,Dv-Gerät. u.-eintr. ....	1 349 066	668 784	2 017 850	-17,7	46,8
30.01	H.v.Büromaschinen .....	74 984	88 083	163 067	-32,5	-1,3
30.02	H.v.Dv-Gerät.u.-eintr. ....	1 274 082	580 701	1 854 783	-16,1	53,4
31	H.v.Geräten d.Elektriz. erzg.,-verteilung u.ä. .	5 806 774	3 364 328	9 171 102	-20,2	4,1
31.10	H.v.Elektromotoren,Genera- toren,Transformatoren	1 033 561	768 015	1 801 576	-23,6	4,9
31.20	H.v.Elektriz.vertlg.-u. -schalteinrichtungen ...	2 355 320	1 227 391	3 582 711	-22,7	-2,0
31.30	H.v.isol.Elektrokabeln, -leitungen u.-drähten ..	400 823	181 688	582 511	-7,3	8,7
31.40	H.v.Akkumulatoren u. Batterien .....	103 809	74 126	177 935	-17,8	2,2
31.50	H.v.elektrischen Lampen u.Leuchten .....	392 481	260 811	653 292	-17,4	2,7
31.6	H.v.elekttr.Ausrüstg.ang ..	1 520 780	852 297	2 373 077	-17,1	13,5
31.61	H.v.elekttr.Ausrüstg.f. Motoren u.Fahrzeuge ang	907 026	342 869	1 249 895	-17,8	-1,1
31.62	H.v.sonst.elekttr. Ausrüstg.ang .....	613 754	509 428	1 123 182	-16,3	35,6
32	Rundfunk-,Fernseh-u. Nachrichtentechnik .....	2 762 172	3 312 857	6 075 029	-13,5	22,5
32.10	H.v.elektronischen Bauelementen .....	892 178	1 558 771	2 450 949	-17,7	72,9
32.20	H.v.nachrichtentechni- schen Geräten u.Eintr. ..	1 420 254	1 461 724	2 881 978	-9,5	0,4
32.30	H.v.Rundfunk-,Fernseh-, phono-,videotechn.Gerät.	449 740	292 362	742 102	-13,8	10,5
33	Medizin-,Mess-,Steuer- u.Regelungstechnik,Optik	2 321 179	2 142 544	4 463 723	-19,7	8,0
33.10	H.v.med.Geräten u.ortho- pädischen Vorrichtungen	752 442	730 352	1 482 794	-14,3	5,4
33.20	H.v.Meß-,Kontroll-, Navig.-u.ä.Instr.u.Vorr.	1 096 274	1 010 518	2 106 792	-19,0	9,3
33.30	H.v.industriellen Prozeß-Steuerungsanlg. .	165 215	48 185	213 400	-47,1	12,4
33.40	H.v.optischen u. fotografischen Geräten .	263 410	311 394	574 804	-21,4	8,6
33.50	H.v.Uhren .....	43 838	42 095	85 933	-10,5	9,5
DM	Fahrzeugbau .....	14 009 414	18 270 045	32 279 459	-15,9	1,2
34	H.v.Kraftwagen u. Kraftwagenteilen .....	12 489 107	16 452 944	28 952 051	-14,8	0,4

1) Klassifikation der Wirtschaftszweige, Ausgabe 1993 (WZ 93).

2 Fachliche Betriebsteile

2.2 Umsatz  
2.2.1 Im April 2000

Deutschland

Nr.der Klas- sifikation 1)	Wirtschaftsgliederung	Umsatz				
		Inland	Ausland	Insgesamt	Veränderung zum Vor-	
					monat	jahresmonat
				1 000 DM		
34.10	H.v.Kraftwagen u. Kraftwagenmotoren .....	7 200 159	12 952 919	20 153 078	-15,6	-0,9
34.20	H.v.Karosserien, Aufbauten u.Anhängern ..	686 865	357 419	1 044 284	-10,5	3,4
34.30	H.v.Teilen u.ä.f.Kraft- wagen u.deren Motoren ..	4 612 083	3 142 606	7 754 689	-13,2	3,5
35	Sonst.Fahrzeugbau .....	1 510 307	1 817 101	3 327 408	-24,2	9,3
35.1	Schiffbau .....	146 469	653 213	799 672	-13,1	140,8
35.11	Schiffbau (oh.Boots-u. Yachtbau) .....	131 323	630 419	761 742	-12,5	157,9
35.12	Boots- u.Yachtbau .....	14 136	22 794	36 930	-24,6	1,7
35.20	Schienenfahrzeugbau .....	418 780	91 770	510 530	-34,4	-3,7
35.30	Luft-u.Raumfahrzeugbau ...	678 185	1 019 438	1 697 603	-25,6	-8,0
35.4	H.v.Krafträdern,Fahrrä- dern u.Behindertenfahrz.	244 307	39 928	284 235	-23,7	-7,2
35.41	H.v.Krafträdern .....	98 545	3 056	101 601	-41,2	-26,4
35.42	H.v.Fahrrädern .....	122 616	30 407	153 023	-9,6	12,7
35.43	H.v.Behinderten- fahrzeugen .....	23 146	6 465	29 611	-2,8	-8,6
35.50	Fahrzeugbau ang .....	23 616	12 752	36 368	-12,4	13,3
DN	H.v.Möbeln,Schmuck,Mu- sikinstr.usw,Recycling .	3 493 837	947 046	4 440 883	-16,1	0,0
36	H.v.Möbeln,Schmuck, Musikinstr.,Sportger.usw	3 314 182	983 608	4 197 790	-16,3	-1,7
36.1	H.v.Möbeln .....	2 786 203	547 195	3 333 398	-17,5	-3,2
36.11	H.v.Sitzmöbeln .....	852 241	165 607	1 017 848	-20,4	-3,1
36.12	H.v.Büro-u.Ladenmöbeln ...	388 567	56 201	442 768	-19,2	0,0
36.13	H.v.Küchenmöbeln .....	469 759	110 783	580 542	-12,6	-4,0
36.14	H.v.sonst.Möbeln .....	984 223	204 370	1 188 593	-16,3	-3,3
36.15	H.v.Matratzen .....	93 413	10 234	103 647	-21,1	-11,6
36.2	H.v.Schmuck u.ä. Erzeugnissen .....	90 298	46 602	136 900	-9,4	15,1
36.21	Prägen v.Münzen u. Medaillen .....	5 059	40	5 099	-3,5	548,7
36.22	H.v.Schmuck,Gold-u. Silberschmiedwaren ....	85 239	46 562	131 801	-9,6	11,5
36.30	H.v.Musikinstrumenten ....	22 885	31 984	54 849	-17,7	8,4
36.40	H.v.Sportgeräten .....	43 399	20 926	64 325	-9,9	1,8
36.50	H.v.Spielwaren .....	125 611	57 708	183 519	-16,7	-2,5
36.6	H.v.sonst.Erzeugnissen ...	245 586	179 213	424 799	-8,5	5,6
36.61	H.v.Phasieschmuck ....	14 289	5 101	19 390	-19,3	12,4
36.62	H.v.Besen u.Bürsten .....	48 683	28 189	76 882	-12,4	-1,1
36.63	H.v.Erzeugnissen ang ....	182 604	145 923	328 527	-6,7	6,9
37	Recycling .....	179 655	63 436	243 093	-12,9	42,2
37.10	Recycling v.Schrott .....	108 216	37 541	145 757	-16,3	47,0
37.20	Recycling v.nichtmetall. Altmet.u.Reststoffen ...	71 439	25 897	97 336	-7,4	35,5

1) Klassifikation der Wirtschaftszweige, Ausgabe 1993 (WZ 93).

2 Fachliche Betriebsteile  
2.2 Umsatz  
2.2.2 Januar - April 2000  
Deutschland

Land Hauptgruppen	Umsatz			
	Inland	Ausland	Insgesamt	Veränderung zum Vorjahreszeitraum
	1 000 DM			%
Baden-Württemberg .....	73 406 567	55 397 789	128 804 356	10,9
Bayern .....	82 449 765	54 549 622	136 999 387	12,1
Berlin .....	14 002 214	4 142 235	18 144 449	2,3
Brandenburg .....	7 513 694	1 512 444	9 026 138	8,0
Bremen .....	5 068 508	5 529 061	10 597 567	5,8
Hamburg .....	12 702 821	4 505 642	17 208 463	13,5
Hessen .....	25 643 785	14 792 606	40 436 391	3,6
Mecklenburg-Vorpommern .....	3 312 910	941 900	4 254 810	15,4
Niedersachsen .....	41 508 401	24 433 536	65 941 937	2,9
Nordrhein-Westfalen .....	108 270 219	58 213 937	166 484 156	8,8
Rheinland-Pfalz .....	19 558 331	13 054 101	32 612 432	2,8
Saarland .....	8 693 018	4 651 250	11 344 268	6,8
Sachsen .....	13 218 631	4 501 550	17 720 181	8,2
Sachsen-Anhalt .....	9 455 839	1 570 008	11 025 848	25,4
Schleswig-Holstein .....	10 806 933	5 661 381	16 468 314	10,0
Thüringen .....	8 522 402	2 369 243	10 891 645	13,1
Deutschland .....	442 134 036	255 826 306	697 960 342	8,8
Früheres Bundesgebiet .....	398 661 976	244 248 454	642 910 430	8,4
Neue Länder und Berlin-Ost .....	43 472 060	11 577 852	55 049 912	13,8
Vorleistungsgüterproduzenten				
Deutschland .....	208 267 309	103 979 499	312 246 808	12,3
Früheres Bundesgebiet .....	186 864 775	98 686 317	285 551 092	11,5
Neue Länder und Berlin-Ost .....	21 402 534	5 293 182	26 695 716	21,7
Investitionsgüterproduzenten				
Deutschland .....	115 109 795	123 238 990	238 348 785	8,1
Früheres Bundesgebiet .....	105 628 314	118 136 183	223 763 477	8,1
Neue Länder und Berlin-Ost .....	9 481 481	5 103 827	14 585 308	8,2
Gebrauchsgüterproduzenten				
Deutschland .....	18 545 326	8 068 862	26 614 788	6,6
Früheres Bundesgebiet .....	16 895 527	7 783 151	24 678 678	6,2
Neue Länder und Berlin-Ost .....	1 650 399	285 711	1 936 110	11,6
Verbrauchsgüterproduzenten				
Deutschland .....	100 211 006	20 538 955	120 749 961	2,2
Früheres Bundesgebiet .....	89 273 360	19 643 823	108 917 183	1,8
Neue Länder und Berlin-Ost .....	10 937 646	895 132	11 832 778	5,6



2 Fachliche Betriebsteile  
2.2 Umsatz  
2.2.2 Januar - April 2000  
Deutschland

Nr. der Klas- sifika- tion 1)	Wirtschaftsgliederung	Umsatz			
		Inland	Ausland	Insgesamt	Veränderung zum Vorjahreszeitraum
		1 000 DM			%
C	Bergbau u. Gew. v. Steinen u. Erden .....	5 610 115	386 776	5 996 891	-5,5
CA	Kohlenbergbau, Torfgew., Gew. v. Erdöl u. Erdgas usw	3 835 338	98 928	3 934 266	-5,8
10	Kohlenbergbau, Torf- gewinnung .....	2 360 640	84 193	2 444 833	-18,9
10.10	Steinkohlenbergbau u. -brikettherstellung ....	1 206 509	14 588	1 221 097	-8,7
10.20	Braunkohlenbergbau u. -brikettherstellung ....	1 019 974	10 779	1 030 753	-30,6
10.30	Torfgewinnung u. -veredlung .....	134 157	58 826	192 983	0,6
11	Gew. v. Erdöl u. Erdgas Erbrg. verb. Dienstleistg.	1 474 898	14 736	1 489 633	28,1
11.10	Gew. v. Erdöl u. Erdgas .....	.	.	.	.
11.20	Erbrg. v. Dienstleistg. bei d. Gew. v. Erdöl u. Erdgas .	.	.	.	.
12.00	Bergbau a. Uran-u. Thoriumerze .....	-	-	-	X
C8	Erzbergbau, Gew. v. Steinen u. Erden, sonst. Bergbau ..	1 774 777	287 848	2 062 625	-5,0
13	Erzbergbau .....	-	-	-	X
13.10	Eisenerzbergbau .....	-	-	-	X
13.20	NE-Metallerzbergbau (oh. Uran-u. Thoriumerze)	-	-	-	X
14	Gew. v. Steinen u. Erden, sonst. Bergbau .....	1 774 777	287 848	2 062 625	-5,0
14.1	Gew. v. Natursteinen .....	168 107	13 758	181 865	-3,0
14.11	Gew. v. Naturwerksteinen u. Natursteinen ang .....	.	.	19 330	12,7
14.12	Gew. v. Kalk, Dolom., Gips- u. Anhydritstein, Kreide .	150 100	11 395	161 495	-4,0
14.13	Gew. v. Schiefer .....	.	.	1 040	-51,2
14.2	Gew. v. Kies, Sand, Ton u. Kaolin .....	1 365 881	110 289	1 475 950	-1,4
14.21	Gew. v. Kies u. Sand .....	1 274 280	58 132	1 332 392	-2,8
14.22	Gew. v. Ton u. Kaolin .....	91 401	52 157	143 558	13,5
14.30	Bergbau a. chemische u. Düngemittelminerale ..	58 153	83 300	141 453	1,2
14.40	Gew. v. Salz .....	150 914	48 871	200 785	-29,8
14.50	Gew. v. Steinen u. Erden ang, sonst. Bergbau .....	31 942	30 630	62 572	3,6
D	Verarbeitendes Gewerbe ...	436 523 921	255 439 530	691 963 451	8,9
DA	Ernährungsgewerbe u. Tabakverarbeitung .....	65 543 508	8 845 461	74 388 970	2,6
15	Ernährungsgewerbe .....	57 712 320	7 982 789	65 695 109	2,2
15.1	Schlachten u. Fleisch- verarbeitung .....	11 024 983	778 172	11 803 135	9,7
15.11	Schlachten(oh. Schlachten v. Geflügel) .....	3 919 727	523 128	4 442 855	14,4
15.12	Schlachten v. Geflügel ....	853 073	51 320	904 393	13,5
15.13	Fleischverarbeitung .....	6 252 183	203 724	6 455 887	6,2

1) Klassifikation der Wirtschaftszweige, Ausgabe 1993 (WZ 93).

2 Fachliche Betriebsteile  
 2.2 Umsatz  
 2.2.2 Januar - April 2000  
 Deutschland

Nr.der Klas- sifika- tion 1)	Wirtschaftsgliederung	Umsatz			
		Inland	Ausland	Insgesamt	Veränderung zum Vorjahreszeitraum
		1 000 DM			%
15.20	Fischverarbeitung .....	842 691	170 406	1 013 097	0,8
15.3	Obst- u. Gemüsever- arbeitung .....	3 578 563	629 869	4 208 432	6,4
15.31	Verarb.v.Kartoffeln .....	551 847	61 985	613 842	11,8
15.32	H.v.Frucht- u. Gemüse- säften .....	1 158 605	276 756	1 435 361	5,4
15.33	Verarb.v.Obst u. Gemüse ang .....	1 868 111	291 118	2 159 229	5,7
15.4	H.v.pflanzlichen u. tierischen Ölen u.Fetten	1 536 580	718 187	2 254 767	-3,9
15.41	H.v.rohen Ölen u.Fetten ..	523 220	385 283	908 483	-0,3
15.42	H.v.raffinierten Ölen u. Fetten .....	448 933	308 809	757 742	-5,1
15.43	H.v.Margarine u.ä. Nahrungsfetten .....	564 427	24 115	588 542	-7,8
15.5	Milchverarbeitung .....	9 124 728	1 981 505	11 106 233	1,2
15.51	Milchverarbeitung (oh.H.v.Speiseeis) .....	8 609 645	1 951 648	10 561 293	1,8
15.52	H.v.Speiseeis .....	515 083	29 857	544 940	-10,6
15.6	Mehl- u. Schäl- u. H.v. Stärke u. Stärkeerzeugn.	1 427 561	533 189	1 960 750	5,8
15.61	Mehl- u. Schäl- u. H.v. Stärke u. Stärkeerzeugn.	1 094 278	229 426	1 323 704	3,2
15.62	H.v.Stärke u. Stärke- erzeugnissen .....	333 283	303 763	637 046	11,8
15.7	H.v.Futtermitteln .....	2 274 256	318 463	2 592 719	-0,2
15.71	H.v.Futtermitteln f. Nutztiere .....	1 597 433	99 373	1 696 806	4,0
15.72	H.v.Futtermitteln f. sonst.Tiere .....	676 823	219 090	895 913	-7,2
15.8	Sonst.Ernährungsgewerbe (oh.Getränkherstellung)	17 910 838	2 221 492	20 132 330	1,7
15.81	H.v.Backwaren (oh.Dauer- backwaren) .....	5 569 182	108 839	5 678 021	6,0
15.82	H.v.Dauerbackwaren .....	1 467 177	213 839	1 680 876	0,6
15.83	Zuckerindustrie .....	1 397 325	368 010	1 765 335	-0,5
15.84	H.v.Süßwaren(oh.Dauer- backwaren) .....	3 399 969	504 142	3 904 111	0,5
15.85	H.v.Teigwaren .....	316 233	10 890	327 123	-2,2
15.86	Verarb.v.Kaffee u.Tee, H.v.Kaffee-Ersatz .....	2 066 218	198 144	2 264 362	-1,7
15.87	H.v.Würzen u.Sößen .....	1 291 525	197 569	1 489 094	-0,2
15.88	H.v.homogenisierten u. diätetischen Nahrungsm.	408 381	100 853	509 234	-12,2
15.89	H.v.sonst.Nahrungsmit- tein (oh.Getränke) .....	1 994 828	519 346	2 514 174	5,1
15.9	Getränkherstellung .....	9 992 140	631 506	10 623 646	-3,5
15.91	H.v.Spirituosen .....	1 266 981	65 200	1 332 181	-20,8
15.92	Alkoholbrennerei .....	.	.	42 261	-14,0
15.93	H.v.Wein a.frischen Trauben .....	455 129	15 110	470 239	-14,0
15.94	H.v.Apfelwein u.sonst. Fruchtweinen .....	.	.	44 595	-14,9

1) Klassifikation der Wirtschaftszweige, Ausgabe 1993 (WZ 93).

2 Fachliche Betriebsteile  
2.2 Umsatz  
2.2.2 Januar - April 2000  
Deutschland

Nr.der Klas- sifikation 1)	Wirtschaftsgliederung	Umsatz			
		Inland	Ausland	Insgesamt	Veränderung zum Vorjahreszeitraum
		1 000 DM			%
15.95	H.v.Wermutwein u.sonst. aromatisierten Weinen ..	.	.	23 252	9,0
15.96	H.v.Bier .....	4 462 262	339 691	4 801 953	-0,8
15.97	H.v.Malz .....	221 757	88 585	310 342	-0,6
15.98	Mineralbrunnen,H.v. Erfrischungsgetränken ..	3 488 101	110 722	3 598 823	2,7
16.00	Tabakverarbeitung .....	7 831 189	662 672	8 493 861	6,1
08	Textil-u.Bekleidungs- gewerbe .....	11 248 697	5 372 218	16 620 915	-3,1
17	Textilgewerbe .....	6 186 335	3 284 898	9 451 233	-1,3
17.1	Spinnstoffaufbereitung u.Spinnerei .....	599 088	504 720	1 103 808	-3,3
17.11	Baumwollaufbereitung u. -spinnerei .....	334 210	273 052	607 262	3,4
17.12	Wollaufbereitung u. Streichgarnspinnerei ...	12 493	11 766	24 259	15,6
17.13	Wollaufbereitung u. Kammgarnspinnerei .....	122 691	114 839	237 530	-11,9
17.14	Flachsaufbereitung u. -spinnerei .....	4 479	3 969	8 448	16,8
17.15	Zwirnen u.Texturieren v. Filamentgarnen usw .....	29 020	23 502	52 522	1,3
17.16	Nähgarnfertigung .....	85 835	68 325	154 160	-16,7
17.17	Sonst.Spinnstoffaufbe- reitung u.Spinnerei ....	10 360	9 267	19 627	2,7
17.2	Weberei .....	1 139 774	799 931	1 939 705	-7,2
17.21	Baumwollweberei .....	655 883	448 983	1 104 876	-4,5
17.22	Streichgarnweberei .....	19 015	8 213	27 228	15,2
17.23	Kammgarnweberei .....	158 832	94 369	253 201	-24,5
17.24	Seiden-u.Filamentgarn- weberei .....	250 132	202 139	452 271	-3,2
17.25	Sonst.Weberei .....	55 912	46 217	102 129	-5,3
17.30	Textilveredlung .....	653 381	257 719	911 100	-3,0
17.40	H.v.konfektion.Textil- waren (oh.Bekleidung) ..	1 115 871	226 820	1 342 691	4,5
17.5	Sonst.Textilgewerbe (oh.H.v.Maschenware) ...	1 735 360	1 121 533	2 856 893	2,0
17.51	H.v.Teppichen .....	632 058	124 971	757 029	-1,6
17.52	H.v.Seilerwaren .....	44 914	19 964	64 878	5,3
17.53	H.v.Vliesstoff,Erzeugn. daraus (oh.Bekleidung) .	320 126	389 651	689 777	5,3
17.54	Textilgewerbe and .....	738 262	606 947	1 345 209	2,4
17.60	H.v.gewirktem u. gestricktem Stoff .....	333 529	220 652	554 181	4,8
17.7	H.v.gewirkten u.ge- strickten Fertigerzeugn.	589 332	153 523	742 855	-5,7
17.71	H.v.Strumpfwaren .....	323 240	55 532	378 772	-9,9
17.72	H.v.Pullovern,Strick- jacken u.ä. ....	266 092	97 981	364 083	-0,8

1) Klassifikation der Wirtschaftszweige, Ausgabe 1993 (WZ 93).

2 Fachliche Betriebsbeile  
2.2 Umsatz  
2.2.2 Januar - April 2000  
Deutschland

Nr. der Klas- sifika- tion 1)	Wirtschaftsgliederung	Umsatz			
		Inland	Ausland	Insgesamt	Veränderung zum Vorjahreszeitraum
		1 000 DM			%
18	Bekleidungsgewerbe .....	5 082 362	2 087 320	7 169 682	-5,5
18.10	H.v.Lederbekleidung .....	20 480	5 110	25 570	-32,1
18.2	H.v.Bekleidung (oh. Lederbekleidung) .....	5 051 776	2 079 616	7 131 392	-5,4
18.21	H.v.Arbeits-u.Berufs- bekleidung .....	188 459	15 918	204 377	-3,6
18.22	H.v.Oberbekleidg. (oh.Ar- beits-u.Berufsbekleidg.)	3 345 540	1 653 881	4 999 421	-4,2
18.23	H.v.Wäsche .....	1 215 954	303 735	1 519 689	-8,9
18.24	H.v.sonst.Bekleidg.u. Bekleidungszubehör .....	301 823	106 082	407 905	-7,0
18.30	Zurichtung u.Färben v. Fellen,H.v.Pelzwaren ...	10 126	2 594	12 720	-16,7
00	Ledergewerbe .....	1 982 536	733 484	2 716 020	0,3
19	Ledergewerbe .....	1 982 536	733 484	2 716 020	0,3
19.10	Ledererzeugung .....	185 004	165 362	360 366	9,5
19.20	Lederverarb. (oh.H.v.Le- derbekleidung u.Schuhen)	286 983	78 304	365 287	2,6
19.30	H.v.Schuhen .....	1 520 549	489 818	2 010 367	-1,6
00	Holzgewerbe (oh.H.v. Möbeln) .....	8 270 244	1 554 057	9 824 301	5,5
20	Holzgewerbe (oh.H.v. Möbeln) .....	8 270 244	1 554 057	9 824 301	5,5
20.10	Säge-,Möbel-u.Holz- inprägnierwerke .....	1 841 306	409 319	2 250 625	4,1
20.20	Furnier-,Sperrh.-,Holz- faserpl.-u.-spanpl.Werke	1 780 336	689 082	2 469 418	4,0
20.30	H.v.Konstr.-,Fertigb.t., Ausbauelement.u.s.a.Holz	3 588 693	254 596	3 853 289	7,5
20.40	H.v.Verpackungsmitteln u.Lagerbehältern s.Holz	337 939	29 911	367 850	6,8
20.5	H.v.Holzwaren ang.Kork-, Flecht-u.Korbwaren .....	721 970	181 148	883 118	4,8
20.51	H.v.Holzwaren ang. Veredlg.v.Holzwaren ....	693 245	144 787	838 032	5,3
20.52	H.v.Kork-,Flecht-u. Korbwaren .....	28 725	18 362	45 087	-2,3
00	Papier-,Verlags-u. Druckgewerbe .....	36 103 270	7 987 254	44 090 524	9,3
21	Papiergewerbe .....	11 200 404	6 105 500	17 305 904	12,8
21.1	H.v.Holzstoff,Zellstoff, Papier,Karton u.Pappe ..	4 352 223	4 480 011	8 812 234	20,6
21.11	H.v.Holzstoff u. Zellstoff .....	77 884	138 463	216 357	66,5
21.12	H.v.Papier,Karton u. Pappe .....	4 274 329	4 321 548	8 595 877	19,7
21.2	Papier-,Karton-u.Pappe- verarbeitung .....	6 848 181	1 645 489	8 493 670	5,7
21.21	H.v.Wellpapier u.-pappe, Verpackungsmitteln .....	3 771 036	820 137	4 591 173	7,3
21.22	H.v.Haushalts-u.Hygiene- art.s.Zellstoff u.Papier	1 313 984	269 711	1 583 675	7,6
21.23	H.v.Schreibwaren,Büro- bedarf s.Papier u.Pappe	679 379	146 350	825 729	-0,4

1) Klassifikation der Wirtschaftszweige, Ausgabe 1993 (WZ 93).

2 Fachliche Betriebsteile  
2.2 Umsatz  
2.2.2 Januar - April 2000  
Deutschland

Nr. der Klas- sifika- tion 1)	Wirtschaftsgliederung	Umsatz			Veränderung zum Vorjahreszeitraum %
		Inland	Ausland	Insgesamt	
		1 000 DM			
21.24	H.v.Tapeten .....	191 979	101 570	293 549	5,9
21.25	H.v.sonst.Waren aus Papier, Karton u.Pappe ..	891 823	307 721	1 199 544	1,9
22	Verlags-, Druckgewerbe, Vervielfältigung .....	24 902 886	1 881 754	26 784 620	7,1
22.1	Verlagsgewerbe .....	14 621 640	605 440	15 227 080	8,6
22.11	Buchverlag u.Musikverlag .	2 654 984	293 137	2 948 121	12,5
22.12	Zeitungsverlag .....	7 408 428	25 019	7 433 447	9,8
22.13	Zeitschriftenverlag .....	4 358 633	248 934	4 607 567	4,7
22.14	Verlag v.bespielten Tonträgern .....	109 703	17 309	127 012	10,3
22.15	Sonst.Verlagsgewerbe .....	89 892	21 041	110 933	-2,0
22.2	Druckgewerbe .....	9 962 151	1 039 701	11 001 852	5,0
22.21	Zeitungsdruckerei .....	834 408	609	835 017	6,5
22.22	Druckerei (oh.Zeitungs- druckerei) .....	8 087 686	967 895	9 055 580	5,2
22.23	Druckweiterverarbeitung ..	441 729	44 783	486 512	7,2
22.24	Satzherstellung u. Reproduktion .....	482 123	24 562	506 685	0,4
22.25	Sonst.Druckgewerbe .....	116 226	1 852	118 078	-11,4
22.3	Vervielf.v.besp.Ton-, Bild-u.Datenträgern ....	319 075	236 613	555 688	10,2
22.31	Vervielfältigung v. bespielten Tonträgern ..	173 135	151 758	324 893	-9,0
22.32	Vervielfältigung v. bespielten Bildträgern .	70 020	45 447	115 467	134,7
22.33	Vervielfältigung v. bespielten Datenträgern	75 920	39 408	115 328	17,6
DF	Kokerei,Mineralölverar- beitung,H.v.Brutstoffen	23 518 689	923 159	24 441 828	33,5
23	Kokerei,Mineralölverar- beitung,H.v.Brutstoffen	23 518 689	923 159	24 441 828	33,5
23.10	Kokerei .....	.	.	352 683	8,6
23.20	Mineralölverarbeitung ....	23 055 948	820 361	23 876 309	34,1
23.30	H.u.Verarb.v.Spalt-u. Brutstoffen .....	.	.	212 856	19,1
DE	Chemische Industrie .....	33 773 675	35 289 443	69 067 118	11,7
24	Chemische Industrie .....	33 773 675	35 289 443	69 067 118	11,7
24.1	H.v.chemischen Grund- stoffen .....	14 628 245	17 578 186	32 206 431	23,6
24.11	H.v.Industriegasen .....	600 739	21 325	622 064	7,5
24.12	H.v.Farbstoffen u. Pigmenten .....	841 181	1 858 145	2 699 326	17,5
24.13	H.v.sonst.anorganischen Grundstoffen u.Chemik. .	1 414 387	1 383 185	2 797 562	6,3
24.14	H.v.sonst.organischen Grundstoffen u.Chemik. .	5 340 973	6 553 323	11 894 296	32,8
24.15	H.v.Düngemitteln u. Stickstoffverbindungen .	627 886	603 702	1 231 588	5,4
24.16	H.v.Kunststoff in Pri- märformen .....	5 618 853	6 873 341	12 493 194	24,8

1) Klassifikation der Wirtschaftszweige, Ausgabe 1993 (WZ 93).

2 Fachliche Betriebsteile  
2.2 Umsatz  
2.2.2 Januar - April 2000  
Deutschland

Nr. der Klas- sifika- tion 1)	Wirtschaftsgliederung	Umsatz			Veränderung zum Vorjahreszeitraum %
		Inland	Ausland	Insgesamt	
		1 000 DM			
24.17	H.v.synthetischem Kaut- schuk in Primärformen ..	183 236	285 155	468 391	16,9
24.20	H.v.Schädlingsbekämp- fungs-u.Pflanzenschutz.	620 643	1 365 368	1 986 011	-20,4
24.30	H.v.Anstrichmitteln, Druckfarben u.Kitten ...	3 705 111	1 817 261	5 522 372	13,0
24.4	H.v.pharmazeut.Erzeugn. ..	6 945 986	6 587 163	13 533 139	0,7
24.41	H.v.pharmazeut. Grundstoffen .....	254 100	1 237 537	1 491 637	9,8
24.42	H.v.pharmazeut.Speziali- täten u.sonst.Erzeugn. .	6 691 886	5 349 616	12 041 502	-0,3
24.5	H.v.Seifen,Wasch-,Reini- gungs-u.Körperpflegem. .	3 643 122	1 758 088	5 401 210	-0,5
24.51	H.v.Seifen,Wasch-,Reini- gungs-u.Poliermitteln ..	1 856 426	1 017 956	2 874 382	5,1
24.52	H.v.Duft-u.Körper- pflegemitteln .....	1 786 696	740 132	2 526 828	-6,2
24.6	H.v.sonst.chemischen Erzeugnissen .....	3 609 816	4 911 190	8 521 006	10,2
24.61	H.v.pyrotechnischen Erzeugnissen .....	203 593	142 782	346 375	39,0
24.62	H.v.Klebstoffen u. Gelatine .....	530 239	314 299	844 538	-0,7
24.63	H.v.etherischen Ölen .....	164 919	229 062	393 971	24,5
24.64	H.v.fotochemischen Erzeugnissen .....	260 269	797 196	1 057 465	5,0
24.65	H.v.unbespielten Ton-, Bild-u.Datenträgern ....	89 818	263 453	353 271	-13,6
24.66	H.v.chemischen Erzeug- nissen ang .....	2 360 978	3 164 408	5 525 386	12,8
24.70	H.v.Chemiefasern .....	620 752	1 278 197	1 896 949	5,9
DM	H.v.Gummi-u.Kunststoff- waren .....	20 131 756	9 020 529	29 152 285	7,5
25	H.v.Gummi-u.Kunststoff- waren .....	20 131 756	9 020 529	29 152 285	7,5
25.1	H.v.Gummiwaren .....	3 848 656	2 257 850	6 106 506	5,2
25.11	H.v.Bereifungen .....	1 104 234	1 078 399	2 182 633	4,8
25.12	Runderneuerung v. Bereifungen .....	64 432	2 636	67 067	12,6
25.13	H.v.sonst.Gummiwaren .....	2 679 990	1 176 816	3 856 806	5,3
25.2	H.v.Kunststoffwaren .....	16 283 100	6 762 679	23 045 779	8,2
25.21	H.v.Platten,Folien usw a.Kunststoff .....	4 726 814	3 139 659	7 866 473	11,9
25.22	H.v.Verpackungsmitteln a.Kunststoff .....	2 063 698	998 561	3 062 259	11,0
25.23	H.v.Baubedarfsartikeln a.Kunststoff .....	2 591 364	344 604	2 936 968	-0,7
25.24	H.v.sonst.Kunststoff- waren .....	6 901 224	2 279 855	9 181 079	7,2
DI	Glasgewerbe,Keramik, Verarb.v.Steinen u.Erden	14 693 701	3 671 271	18 364 972	1,1
26	Glasgewerbe,Keramik, Verarb.v.Steinen u.Erden	14 693 701	3 671 271	18 364 972	1,1
26.1	H.u.Verarb.v.Glas .....	3 225 256	1 628 333	4 853 589	2,9

1) Klassifikation der Wirtschaftszweige, Ausgabe 1993 (WZ 93).

2 Fachliche Betriebsteile  
 2.2 Umsatz  
 2.2.2 Januar - April 2000  
 Deutschland

Nr. der Klas- sifika- tion 1)	Wirtschaftsgliederung	Umsatz			Veränderung zum Vorjahreszeitraum %
		Inland	Ausland	Insgesamt	
		1 000 DM			
26.11	H.v.Flechglas .....	248 756	197 441	446 197	7,4
26.12	Veredlg.u.Verarb.v. Flechglas .....	1 359 678	288 575	1 648 253	1,2
26.13	H.v.Hohlglas .....	980 381	430 627	1 391 008	-4,6
26.14	H.v.Glasfaser .....	290 576	176 374	466 950	12,6
26.15	H.,Veredlg.u.Verarb.v. sonst.Glas,techn.Glasw.	365 865	535 316	901 181	12,9
26.2	Keramik (oh.Ziegelei u. Baukeramik) .....	1 085 263	924 173	2 009 436	5,6
26.21	H.v.keramischen Haus- haltsu.u.Ziergegenst. ..	328 327	186 106	514 433	-1,6
26.22	H.v.Sanitärkeramik .....	141 989	66 307	208 296	20,9
26.23	H.v.Isolatoren u. Isolierteilen a.Keramik	65 616	71 250	136 866	9,0
26.24	H.v.keramischen Erzeugn. f.sonst.techn.Zwecke ...	105 223	150 070	255 293	7,0
26.25	H.v.keramischen Erzeugnissen ang .....	124 183	51 388	175 571	4,8
26.26	H.v.feuerfesten keramischen Werkstoffen	319 925	399 052	718 977	6,4
26.30	H.v.keramischen Wand-u. Bodenfliesen u.-platten	301 551	80 740	382 291	-6,0
26.40	Ziegelei,H.v.sonst. Baukeramik .....	790 853	48 686	840 539	4,1
26.5	H.v.Zement,Kalk u. gebranntem Gips .....	1 608 634	170 628	1 779 262	0,2
26.51	H.v.Zement .....	1 205 979	119 448	1 325 427	-1,0
26.52	H.v.Kalk .....	243 564	24 117	267 681	9,4
26.53	H.v.gebranntem Gips .....	159 091	27 063	186 154	-2,8
26.6	H.v.Erzeugnissen a. Beton,Zement u.Gips ....	6 077 044	209 384	6 286 408	-3,2
26.61	H.v.Betonerzeugnissen f. d.Bau u.Kalksandsteinen	3 143 774	78 205	3 221 979	-1,5
26.62	H.v.Gipserzeugnissen f. d.Bau .....	228 981	41 376	270 357	-11,2
26.63	H.v.Transportbeton .....	1 605 611	1 847	1 607 458	-5,4
26.64	H.v.Mörtel .....	729 150	48 238	777 388	-2,6
26.65	H.v.Faserzementwaren .....	151 324	18 190	169 514	-0,9
26.66	H.v.Erzeugnissen a. Beton,Zement u.Gips ang	218 204	21 508	239 712	-4,5
26.70	Be-u.Verarb.v.Natur- steinen ang .....	352 112	23 980	376 082	9,1
26.8	H.v.sonst.Mineral- erzeugnissen .....	1 252 988	604 367	1 857 355	6,3
26.81	H.v.Mühl-,Polier-u.ä. Steinen,Schleifwerkzeug.	295 422	274 408	569 830	5,2
26.82	H.v.Mineraler- zeugnissen ang .....	957 566	329 859	1 287 525	6,8
DJ	Metallerzg.u.-bearb., H.v.Metallerzeugnissen .	54 458 947	21 893 918	76 352 865	9,6
27	Metallerzg.u.-bearbeitung.	21 921 212	12 694 295	34 615 507	14,7
27.10	Erzeugung v.Roh Eisen, Stahl,Ferroleg.(EGKS) ..	7 791 823	4 457 527	12 249 350	22,5

1) Klassifikation der Wirtschaftszweige, Ausgabe 1993 (WZ 93).

2 Fachliche Betriebsbeile  
2.2 Umsatz  
2.2.2 Januar - April 2000  
Deutschland

Nr. der Klas- sifika- tion 1)	Wirtschaftsgliederung	Umsatz			
		Inland	Ausland	Insgesamt	Veränderung zum Vorjahreszeitraum
		1 000 DM			%
27.2	H.v.Rohren .....	1 543 548	1 157 859	2 701 407	-10,3
27.21	H.v.Rohren u.Rohrstücken a.Guß Eisen .....	147 447	62 525	209 972	-10,2
27.22	H.v.Stahlrohren u.Rohr- stücken a. Eisen u.Stahl	1 396 101	1 095 334	2 491 435	-10,3
27.3	Sonst.erste Bearb.v.Ei- sen, Stahl, H.v.Ferroleg.	2 532 220	1 184 953	3 717 173	12,8
27.31	H.v.Blankstahl .....	372 556	121 713	494 269	6,1
27.32	H.v.Kaltband unter 500 mm Breite .....	1 228 134	635 671	1 863 805	20,7
27.33	H.v.Kaltprofilen .....	211 002	38 398	250 400	1,1
27.34	H.v.gezogenem Draht .....	468 285	160 486	628 731	6,5
27.35	Erste Bearb.v.Eisen u. Stahl eng, H.v.Ferroleg.	252 263	227 705	479 968	7,5
27.4	Erzeugung u.erste Bearb. v.NE-Metallen .....	6 349 563	4 821 024	11 170 587	21,4
27.41	Erzeugung u.erste Bearb. v.Edelmetallen .....	482 030	238 982	731 022	-21,9
27.42	Erzeugung u.erste Bearb. v.Aluminium .....	3 401 206	2 334 576	5 735 782	21,8
27.43	Erzeugung u.erste Bearb. v.Blei, Zinn u.Zinn .....	537 549	238 721	776 270	23,4
27.44	Erzeugung u.erste Bearb. v.Kupfer .....	1 712 900	1 675 364	3 388 264	35,5
27.45	Erzeugung u.erste Bearb. v.sonst.NE-Metallen ....	205 878	333 371	539 249	27,0
27.5	Gießereiindustrie .....	3 704 058	1 072 932	4 776 990	2,4
27.51	Eisengießerei .....	1 588 517	637 127	2 225 644	2,4
27.52	Stahlgießerei .....	285 831	123 533	409 464	-11,8
27.53	Leichtmetallgießerei .....	1 561 656	258 174	1 819 830	5,3
27.54	Buntmetallgießerei .....	267 954	54 098	322 052	7,4
28	H.v.Metallerzeugnissen ...	32 537 735	9 199 623	41 737 358	5,7
28.1	Stahl-u.Leichtmetallbau ..	8 004 049	998 132	9 002 181	10,1
28.11	H.v.Stahl-u.Leicht- metallkonstruktionen ...	6 185 833	810 245	6 996 078	9,5
28.12	H.v.Ausbauelementen a. Stahl u.Leichtmetall ...	1 818 216	187 887	2 006 103	12,6
28.2	Kessel-u.Behälterbau (oh.H.v.Dampfkesseln) ..	1 348 166	319 121	1 667 287	-2,2
28.21	H.v.Tanks u.Sammel- behältern .....	539 182	183 901	703 093	-7,2
28.22	H.v.Zentralheizungs- Heizkörpern u.-Kesseln .	808 974	155 220	964 194	1,7
28.30	H.v.Dampfkesseln (oh. Zentralheizungskessel) .	1 365 984	216 981	1 602 965	-25,2
28.40	H.v.Schmiede-, Press-, Zieh-, Stanzteilen u.ä. .	5 042 429	1 621 289	6 663 718	8,2
28.5	Oberfläch.veredlg., Wär- mebehandlg., Mechanik eng	4 324 392	624 895	4 949 287	15,8
28.51	Oberfläch.veredlg.u. Wärmebehandlung .....	2 176 107	377 188	2 553 295	20,4
28.52	Mechanik eng .....	2 148 285	247 707	2 395 992	11,3

1) Klassifikation der Wirtschaftszweige, Ausgabe 1993 (WZ 93).



2 Fachliche Betriebsteile  
2.2 Umsatz  
2.2.2 Januar - April 2000  
Deutschland

Nr. der Klas- sifika- tion 1)	Wirtschaftsgliederung	Umsatz			
		Inland	Ausland	Insgesamt	Veränderung zum Vorjahreszeitraum
		1 000 DM			%
28.6	H.v. Schneidm., Werkzeug., Schlössern u. Beschlägen	4 954 844	2 715 625	7 670 469	4,9
28.61	H.v. Schneidwaren u. Bestecken .....	150 088	230 112	380 200	5,2
28.62	H.v. Werkzeugen .....	2 198 172	1 234 433	3 430 605	4,1
28.63	H.v. Schlössern u. Beschlägen .....	2 608 584	1 251 080	3 859 664	5,6
28.7	H.v. sonst. EBM-Waren .....	7 477 871	2 703 580	10 181 451	4,8
28.71	H.v. Behältern a. Eisen u. Stahl .....	294 976	118 152	413 128	2,7
28.72	H.v. Verpackungen u. Verschlüssen a. Metall ..	1 012 422	470 259	1 482 681	-2,5
28.73	H.v. Drahtwaren .....	881 072	462 414	1 343 486	18,7
28.74	H.v. Schrauben, Nieten, Ketten u. Federn .....	1 978 969	814 838	2 793 807	4,3
28.75	H.v. EBM-Waren ang .....	3 310 432	837 917	4 148 349	4,1
DK	Maschinenbau .....	43 814 787	40 984 616	84 799 413	7,2
29	Maschinenbau .....	43 814 787	40 984 616	84 799 413	7,2
29.1	H.v. Masch. f. d. Erzeugung u. Nutzung v. mech. Energie	11 198 641	9 318 129	20 516 770	6,2
29.11	H.v. Verbrenn. mot. u. Turb. (oh. Straßenfahrz. u. ä.) .	1 401 619	2 619 758	4 021 378	0,7
29.12	H.v. Pumpen u. Kompressoren .....	2 857 782	2 703 608	5 561 370	5,5
29.13	H.v. Armaturen .....	3 051 018	1 620 552	4 671 570	4,1
29.14	H.v. Lagern, Getrieben, Zahnradern, Antriebselem.	3 888 242	2 374 210	6 262 452	12,7
29.2	H.v. sonst. Maschinen f. unspezifische Verwendung	11 371 027	7 851 219	19 222 246	2,3
29.21	H.v. Öfen u. Brennern .....	471 856	377 197	849 053	4,0
29.22	H.v. Hebezeugen u. Fördermitteln .....	3 801 274	2 121 633	5 922 907	1,9
29.23	H.v. Kälte- u. Lufttechn. Erzeugn. f. gewerbli. Zwecke	2 954 907	1 477 330	4 432 237	2,6
29.24	H.v. Maschinen f. unspezi- fische Verwendung ang ..	4 142 980	3 875 058	8 018 048	2,2
29.3	H.v. land- u. forstw. Maschinen .....	1 683 703	1 664 747	3 348 450	0,2
29.31	H.v. Ackerschleppern .....	433 826	713 356	1 147 282	6,0
29.32	H.v. sonst. land- u. forstw. Maschinen .....	1 249 777	951 391	2 201 168	-2,6
29.40	H.v. Werkzeugmaschinen ....	4 718 449	5 900 342	10 618 791	19,9
29.5	H.v. Masch. f. sonst. best. Wirtschaftszweige .....	10 481 942	13 288 838	23 768 781	8,5
29.51	H.v. Masch. f. Metallerzeu- gung, Metallwerkseintr. usw .	412 859	640 832	1 053 691	0,1
29.52	H.v. Bergwerks-, Bau- u. Baustoffmaschinen .....	1 674 588	2 084 680	3 759 278	13,8
29.53	H.v. Masch. f. Ernährungs- gewerbe u. Tabakverarb. .	617 651	780 918	1 398 569	-10,6
29.54	H.v. Masch. f. d. Textil-, Bekleidg.- u. Ledergerwerbe	712 249	2 157 805	2 870 054	16,5
29.55	H.v. Masch. f. d. Papier- gewerbe .....	387 357	582 688	960 025	-7,8

1) Klassifikation der Wirtschaftszweige, Ausgabe 1993 (WZ 93).

2 Fachliche Betriebsteile  
 -----  
 2.2 Umsatz  
 2.2.2 Januar - April 2000  
 Deutschland

Nr. der Klas- sifikation 1)	Wirtschaftsgliederung	Umsatz			Veränderung zum Vorjahreszeitraum
		Inland	Ausland	Insgesamt	
		1 000 DM			
29.56	H.v.Masch.f.best.Wirt- schaftszweige eng .....	6 677 228	7 019 936	13 697 164	9,9
29.60	H.v.Waffen u.Munition ....	589 393	222 901	822 294	-6,9
29.7	H.v.Haushaltsgeräten eng .	3 753 642	2 760 439	6 514 081	8,1
29.71	H.v.elektrischen Haushaltsgeräten .....	3 330 884	2 531 848	5 862 732	10,7
29.72	H.v.nichtelektrischen Heiz-,Koch-u.ä.Gerät.eng	422 758	228 591	651 349	-10,6
DL	H.v.Büromasch.,Dv-Gerät. u.-einr.;Elektrotech.usw	52 617 813	40 465 715	93 083 328	17,3
30.0	H.v.Büromasch.,Dv-Gerät. u.-einr. ....	5 829 525	2 849 470	8 678 995	26,5
30.01	H.v.Büromaschinen .....	327 789	440 372	768 161	12,2
30.02	H.v.Dv-Gerät.u.-einr. ....	5 501 736	2 409 098	7 910 834	28,1
31	H.v.Geräten d.Elektriz. erzg.,-verteilung u.ä. .	25 456 386	14 233 054	39 689 440	9,5
31.10	H.v.Elektromotoren,Genera- toren,Transformatoren	4 875 614	3 521 836	8 397 450	13,8
31.20	H.v.Elektriz.vertig.-u. -schalteinrichtungen ...	10 263 052	5 540 882	15 803 934	4,8
31.30	H.v.isol.Elektrokabeln, -leitungen u.-drähten ..	1 615 416	664 108	2 279 524	11,7
31.40	H.v.Akkumulatoren u. Batterien .....	459 473	310 231	769 704	8,6
31.50	H.v.elektrischen Lampen u.Leuchten .....	1 765 051	1 111 985	2 877 036	9,3
31.6	H.v.elekt.r.Ausrüstg.eng ..	6 477 780	3 084 012	9 561 792	13,7
31.61	H.v.elekt.r.Ausrüstg.f. Motoren u.Fahrzeuge eng	3 748 445	1 443 701	5 192 146	4,0
31.62	H.v.sonst.elekt.r. Ausrüstg.eng .....	2 729 335	1 640 311	4 369 646	28,0
32	Rundfunk-,Fernseh-u. Nachrichtentechnik .....	11 402 921	14 272 669	25 675 590	31,3
32.10	H.v.elektronischen Bauelementen .....	3 572 594	6 543 454	10 116 048	53,5
32.20	H.v.nachrichtentechni- schen Geräten u.Einr. ..	5 980 496	6 534 348	12 514 844	20,6
32.30	H.v.Rundfunk-,Fernseh-, phono-,videotechn.Gerät.	1 849 831	1 194 867	3 044 698	17,5
33	Medizin-,Mess-,Steuer- u.Regelungstechnik,Optik	9 928 781	9 110 522	19 039 303	14,0
33.10	H.v.med.Geräten u.ortho- pädischen Vorrichtungen	3 087 671	3 111 879	6 199 550	9,9
33.20	H.v.Meß-,Kontroll-, Navig.-u.ä.Instr.u.Vorr.	4 740 409	4 123 361	8 863 770	13,5
33.30	H.v.industriellen Prozeß-Steuerungsanlg. .	761 623	369 704	1 131 327	46,2
33.40	H.v.optischen u. fotografischen Geräten .	1 167 671	1 336 363	2 504 034	17,0
33.50	H.v.Uhren .....	171 407	169 215	340 622	5,2
DM	Fahrzeugbau .....	55 756 329	75 056 053	130 812 382	7,1
34	H.v.Kraftwagen u. Kraftwagenteilen .....	49 301 617	67 957 732	117 259 349	6,9

1) Klassifikation der Wirtschaftszweige, Ausgabe 1993 (WZ 93).

2 Fachliche Betriebsteile  
2.2 Umsatz  
2.2.2 Januar - April 2000  
Deutschland

Nr. der Klas- sifikation 1)	Wirtschaftsgliederung	Umsatz			
		Inland	Ausland	Insgesamt	Veränderung zum Vorjahreszeitraum
		1 000 DM			%
34.10	H.v.Kraftwagen u. Kraftwagenmotoren .....	27 475 830	53 311 127	80 786 957	5,2
34.20	H.v.Karosserien, Aufbauten u.Anhängern ..	2 651 713	1 456 866	4 108 579	5,6
34.30	H.v.Teilen u.ä.f.Kraft- wagen u.deren Motoren ..	19 174 074	13 189 739	32 363 813	11,7
35	Sonst.Fahrzeugbau .....	6 464 712	7 098 321	13 553 033	8,4
35.1	Schiffbau .....	558 716	1 823 692	2 382 408	25,9
35.11	Schiffbau (oh.Boots-u. Yachtbau) .....	610 463	1 713 348	2 223 811	25,8
35.12	Boots- u.Yachtbau .....	48 253	110 344	158 597	27,9
35.20	Schienenfahrzeugbau .....	1 929 620	331 323	2 260 943	6,1
35.30	Luft-u.Raumfahrzeugbau ...	2 871 898	4 746 034	7 617 933	5,3
35.4	H.v.Krafträdern,Fahrrä- dern u.Behindertenfahrr.	998 804	161 585	1 150 389	2,5
35.41	H.v.Krafträdern .....	469 688	11 619	471 207	-10,3
35.42	H.v.Fahrrädern .....	448 982	113 461	562 443	19,1
35.43	H.v.Behinderten- fahrzeugen .....	90 224	28 515	116 739	-6,2
35.50	Fahrzeugbau ang .....	95 673	45 687	141 360	17,2
DN	H.v.Möbeln,Schmuck,Mu- sikinstr.usw,Recycling .	14 610 178	3 838 352	18 448 530	4,1
36	H.v.Möbeln,Schmuck, Musikinstr.,Sportger.usw	13 868 508	3 805 153	17 673 661	2,2
36.1	H.v.Möbeln .....	11 712 718	2 284 893	13 997 611	2,0
36.11	H.v.Sitzmöbeln .....	3 610 224	683 789	4 293 993	2,1
36.12	H.v.Büro-u.Ladenmöbeln ...	1 808 150	235 912	1 844 062	6,6
36.13	H.v.Küchenmöbeln .....	1 866 387	433 235	2 299 622	-0,7
36.14	H.v.sonst.Möbeln .....	4 174 149	881 218	5 055 367	2,4
36.15	H.v.Matratzen .....	453 808	50 759	504 567	-6,2
36.2	H.v.Schmuck u.ä. Erzeugnissen .....	358 239	167 544	525 783	15,8
36.21	Prägen v.Münzen u. Medaillen .....	19 440	111	19 551	519,9
36.22	H.v.Schmuck,Gold-u. Silberschmiedewaren ....	338 799	167 433	506 232	12,4
36.30	H.v.Musikinstrumenten ....	93 511	129 524	223 035	11,1
36.40	H.v.Sportgeräten .....	158 794	102 277	261 071	2,5
36.50	H.v.Spielwaren .....	535 858	230 106	765 964	1,6
36.6	H.v.sonst.Erzeugnissen ...	1 009 388	690 809	1 700 197	-0,1
36.61	H.v.Phenasieschmuck .....	55 845	29 837	85 682	16,6
36.62	H.v.Besen u.Bürsten .....	198 436	129 409	327 845	5,2
36.63	H.v.Erzeugnissen ang .....	756 107	531 563	1 286 670	-2,2
37	Recycling .....	741 870	233 189	974 869	54,1
37.10	Recycling v.Schrott .....	468 507	138 941	597 448	65,6
37.20	Recycling v.nichtmetall. Altmet.u.Reststoffen ...	283 163	94 258	377 421	38,9

1) Klassifikation der Wirtschaftszweige, Ausgabe 1983 (WZ 83).

Klassifikation der Wirtschaftszweige, Ausgabe 1993 (WZ 93)

- mit Meldenummern des Güterverzeichnisses für Produktionsstatistiken, Ausgabe 1995 (GP 95) -

Wirtschaftsbereich: Verarbeitendes Gewerbe sowie Bergbau und Gewinnung von Steinen und Erden

Vorbemerkung: Zur Wirtschaftszugliederung der WZ 93 sind in den meisten Fällen übereinstimmende vierstellige Meldenummern des Güterverzeichnisses für Produktionsstatistiken, Ausgabe 1995 (GP 95) angegeben (Spalte 4). Von dieser Regel abweichende Meldenummern des GP 95 sind fett gedruckt. Die den Zweigen der WZ 93 gegenübergestellten Meldenummern des GP 95 bezeichnen ihre typische Produktion, so daß danach die Zugehörigkeit zu einem bestimmten Wirtschaftszweig (Klasse der WZ 93) festgelegt werden kann.

In der ersten Spalte sind die Nummern der Klassen der WZ 93 angegeben. Die Reihenfolge der Wirtschaftszweige richtet sich nach der WZ 93. In der dritten Spalte ist die Bezeichnung des jeweiligen Wirtschaftszweiges der WZ 93 angegeben.

In der zweiten Spalte ist die Zuordnung der Klassen (Vierstelliger) der WZ 93 zu den neuen Hauptgruppen des Wirtschaftsbereichs Verarbeitendes Gewerbe sowie Bergbau und Gewinnung von Steinen und Erden durch folgende Buchstaben gekennzeichnet: A = Vorleistungsgüterproduzenten, B = Investitionsgüterproduzenten, GG = Gebrauchsgüterproduzenten, VG = Verbrauchsgüterproduzenten.

Hinweis: Angaben zum Merkmal Auftragsingang müssen nur für die mit einem \* gekennzeichneten Wirtschaftszweige gemeldet werden.

Abkürzungen: a.n.g. = anderweitig nicht genannt; einchl. = einschließlich; HG = Hauptgruppe; NE = Nichtleer; u.s. = und ähnliche(s).

Nr. der Klassifikation	HG	Wirtschaftszugliederung	Entsprechende Meldenummern des Güterverzeichnisses für Produktionsstatistiken, Ausgabe 1995 1)	Nr. der Klassifikation	HG	Wirtschaftszugliederung	Entsprechende Meldenummern des Güterverzeichnisses für Produktionsstatistiken, Ausgabe 1995 1)
10.10	A	Steinkohlenbergbau und -bräunherstellung	1010	15.71	A	Herstellung von Futtermitteln für Nutztiere	1571
10.20	A	Braunkohlenbergbau und -bräunherstellung	1020	15.72	VG	Herstellung von Futtermitteln für sonstige Tiere	1572
10.30	A	Torf Gewinnung und -veredlung	1030	15.81	VG	Herstellung von Backwaren (ohne Dauerbackwaren)	1581
11.10	A	Gewinnung von Erdöl und Erdgas	1110	15.82	VG	Herstellung von Dauerbackwaren	1582
11.20	A	Erbringung von Dienstleistungen bei der Gewinnung von Erdöl und Erdgas	1120	15.83	VG	Zuckerindustrie	1583
12.00	A	Bergbau auf Uran- und Thoriumerze	1200	15.84	VG	Herstellung von Süßwaren (ohne Dauerbackwaren)	1584
13.10	A	Eisenerzbergbau	1310	15.85	VG	Herstellung von Teigwaren	1585
13.20	A	NE-Metallerzbergbau (ohne Bergbau auf Uran- und Thoriumerze)	1320	15.86	VG	Verarbeitung von Kaffee und Tee, Herstellung von Kaffee-Ersatz	1586
14.11	A	Gewinnung von Naturwerksteinen und Natursteinen a.n.g.	1411	15.87	VG	Herstellung von Würzen und Soßen	1587
14.12	A	Gewinnung von Kalk-, Dolomit-, Gips- und Anhydritstein sowie Kreide	1412	15.88	VG	Herstellung von homogenisierten und diätetischen Nahrungsmitteln	1588, 1995 12 808
14.13	A	Gewinnung von Schiefer	1413	15.89	VG	Herstellung von sonstigen Nahrungsmitteln (ohne Getränke)	1589
14.21	A	Gewinnung von Kies und Sand	1421	15.91	VG	Herstellung von Spirituosen	1591
14.22	A	Gewinnung von Ton und Kaolin	1422	15.92	A	Alkoholbrennerei	1592
14.30	A	Bergbau auf chemische und Döngemittelminerale	1430	15.93	VG	Herstellung von Wein aus frischen Trauben	1593, 1995 12 808
14.40	A	Gewinnung von Salz	1440	15.94	VG	Herstellung von Apfelwein und sonstigen Fruchtweinen	1594
14.50	A	Gewinnung von Steinen und Erden a.n.g., sonstiger Bergbau	1450	15.95	VG	Herstellung von Wermutwein und sonstigen aromatisierten Weinen	1595
15.11	VG	Schlachten (ohne Schlachten von Geflügel)	1511	15.96	VG	Herstellung von Bier	1596, 1995 12 808
15.12	VG	Schlachten von Geflügel	1512	15.97	A	Herstellung von Malz	1597
15.13	VG	Fleischverarbeitung	1513	15.98	VG	Mineralbrunnen, Herstellung von Erfrischungsgetränken	1598 11 301 bis 1995 11 307, 1995 12 301 bis 1995 12 308, 1995 12 801 bis 1995 12 804, 1995 12 807, 1995 12 808
15.20	VG	Fischverarbeitung	1520	16.00	VG	Tabakverarbeitung	1600
15.31	VG	Verarbeitung von Kartoffeln	1531	* 17.11	A	Baumwollaufbereitung und -spinnerei	1710 20 300, 1710 43, 1710 46 670, 1710 52, 1710 54
15.32	VG	Herstellung von Frucht- und Gemüsesäften	1532, 1995 12 851 bis 1995 12 859	* 17.12	A	Wollaufbereitung und Streichgarnspinnerei	1710 10, 1710 20 210 bis 1710 20 230, 1710 42 310 bis 1710 42 380, 1710 53 310 bis 1710 53 380, 1710 54, 1710 65
15.33	VG	Verarbeitung von Obst und Gemüse a.n.g.	1533				
15.41	A	Herstellung von rohen Ölen und Fetten	1541				
15.42	VG	Herstellung von raffinierten Ölen und Fetten	1542				
15.43	VG	Herstellung von Margarine u.s. Nahrungsfetten	1543				
15.51	VG	Milchverarbeitung (ohne Herstellung von Speiseeis)	1551, 1995 12 700				
15.52	VG	Herstellung von Speiseeis	1552				
15.61	A	Mehl- und Schälmühlen	1561				
15.62	A	Herstellung von Stärke und Stärkeerzeugnissen	1562				

1) Soweit nicht besonders aufgeführt, jeweils einchl. zugehöriger Reparaturen, Lehnarbeiten, Montagen sowie Eigen- und Lehnveredlungsarbeiten.

Nr. der Klassifikation	HG	Wirtschaftsgliederung	Entsprechende Meldenummern des Güterverzeichnis für Produktionsstatistiken, Ausgabe 1995 1)
• 17.13	A	Wollaufbereitung und Kammgarnspinnerei	1710 20 250 bis 1710 20 270, 1710 30, 1710 42 510 bis 1710 42 590, 1710 53 510 bis 1710 53 590, 1710 55 700, 1710 62, 1710 63
17.14	A	Flachsaufbereitung und -spinnerei	1710 20 400, 1710 44, 1710 45 700
17.15	A	Zwirnen und Texturieren von Filamentgarnen, Seidenaufbereitung und -spinnerei	1710 20 110 bis 1710 20 190, 1710 41, 1710 45 100 bis 1710 45 306, 1710 51, 1710 55 300, 1710 61
• 17.16	A	Nähgarnfertigung	1710 45 530 bis 1710 45 550, 1710 55 130 bis 1710 55 150, 1710 55 530 bis 1710 55 550
17.17	A	Sonstige Spinnstoffaufbereitung und Spinnerei	1710 20 500, 1710 46
• 17.21	A	Baumwollweberei	1720 20, 1720 32 122 bis 1720 32 390, 1720 32 921 bis 1720 32 990, 1720 33, 1720 40 101 bis 1720 40 709
• 17.22	A	Streichgarnweberei	1720 10 222 bis 1720 10 290, 1720 32 422 bis 1720 32 490
• 17.23	A	Kammgarnweberei	1720 10 322 bis 1720 10 390, 1720 32 522 bis 1720 32 590
• 17.24	A	Seiden- und Filamentgarnweberei	1720 10 100, 1720 31
17.25	A	Sonstige Weberei	1720 10 420 bis 1720 10 900, 1720 40 905 bis 1720 40 909
• 17.30	A	Textilveredlung	1730
• 17.40	VG	Herstellung von konfektionierten Textilwaren (ohne Bekleidung)	1740
• 17.51	VG	Herstellung von Teppichen	1751
• 17.52	A	Herstellung von Seilerwaren	1752
• 17.53	A	Herstellung von Vliesstoff und Erzeugnissen daraus (ohne Bekleidung)	1753
• 17.54	A	Textilgewerbe a.n.g.	1754
• 17.60	A	Herstellung von gewirktem und gestricktem Stoff	1760
• 17.71	VG	Herstellung von Strumpfwaren	1771
• 17.72	VG	Herstellung von Pullovern, Strickjacken u.ä.	1772
• 18.10	VG	Herstellung von Lederbekleidung	1810
• 18.21	VG	Herstellung von Arbeits- und Berufsbekleidung	1821
• 18.22	VG	Herstellung von Oberbekleidung (ohne Arbeits- und Berufsbekleidung)	1822
• 18.23	VG	Herstellung von Wäsche	1823
• 18.24	VG	Herstellung von sonstiger Bekleidung und Bekleidungszubehör	1824
18.30	VG	Zurichtung und Färben von Fellen, Herstellung von Pelzwaren	1830
• 19.10	A	Ledererzeugung	1910
• 19.20	VG	Lederverarbeitung (ohne Herstellung von Lederbekleidung und Schuhen)	1920

Nr. der Klassifikation	HG	Wirtschaftsgliederung	Entsprechende Meldenummern des Güterverzeichnis für Produktionsstatistiken, Ausgabe 1995 1)
• 19.30	VG	Herstellung von Schuhen	1930
• 20.10	A	Säge-, Hobel- u. Holzimprägnierwerke	2010
• 20.20	A	Furnier-, Sperrholz-, Holzfaserplatten- und Holzspanplattenwerke	2020
• 20.30	A	Herstellung von Konstruktionsteilen, Fertigbauteilen, Ausbauelementen und Fertigteilbauten aus Holz	2030
20.40	A	Herstellung von Verpackungsmitteln und Lagerbehältern aus Holz	2040
20.51	VG	Herstellung von Holzwaren a.n.g., Veredlung von Holzwaren	2051
20.52	VG	Herstellung von Kork-, Flecht- und Korbwaren	2052
• 21.11	A	Herstellung von Holzstoff und Zellstoff	2111
• 21.12	A	Herstellung von Papier, Karton und Pappe	2112
• 21.21	A	Herstellung von Wellpapier u. -pappe sowie von Verpackungsmitteln aus Papier, Karton und Pappe	2121
• 21.22	VG	Herstellung von Haushalts-, Hygiene- und Toilettenartikeln aus Zellstoff und Papier	2122
• 21.23	A	Herstellung von Schreibwaren und Bürobedarf aus Papier, Karton und Pappe	2123, 2222 20
• 21.24	A	Herstellung von Tapeten	2124
• 21.25	A	Herstellung von sonstigen Waren aus Papier, Karton und Pappe	2125
22.11	VG	Buchverlag und Musikverlag	2211
22.12	VG	Zeitungsverlag	2212, 2213 10 050
22.13	VG	Zeitschriftenverlag	2213 10 093 bis 2213 10 099
22.14	VG	Verlag von bespielten Tonträgern	2214
22.15	VG	Sonstiges Verlagsgewerbe	2215
• 22.21	A	Zeitungsdruckerei	2221
• 22.22	A	Druckerei (ohne Zeitungsdruckerei)	2222 11, 2222 12, 2222 13, 2222 31, 2222 32
• 22.23	A	Druckweiterverarbeitung	2223
• 22.24	A	Satzherstellung und Reproduktion	2224
• 22.25	A	Sonstiges Druckgewerbe	2225
• 22.31	A	Vervielfältigung von bespielten Tonträgern	2231
• 22.32	A	Vervielfältigung von bespielten Bildträgern	2232
• 22.33	A	Vervielfältigung von bespielten Datenträgern	2233
23.10	A	Kokerei	2310
23.20	A	Mineralölverarbeitung	2320
23.30	A	Herstellung und Verarbeitung von Spalt- und Brutstoffen	2330
• 24.11	A	Herstellung von Industriegasen	2411
• 24.12	A	Herstellung von Farbstoffen und Pigmenten	2412
• 24.13	A	Herstellung von sonstigen anorganischen Grundstoffen und Chemikalien	2413
• 24.14	A	Herstellung von sonstigen organischen Grundstoffen und Chemikalien	2414
• 24.15	A	Herstellung von Düngemitteln und Stickstoffverbindungen	2415
• 24.16	A	Herstellung von Kunststoff in Primärformen	2416

1) Soweit nicht besonders aufgeführt, jeweils einschl. zugehöriger Reparaturen, Lohnarbeiten, Montagen sowie Eigen- und Lohnveredelungsarbeiten.

Nr. der Klassifikation	HG	Wirtschaftsgliederung	Entsprechende Meldenummern des Güterverzeichnis für Produktionsstatistiken, Ausgabe 1995 1)
• 24.17	A	Herstellung von synthetischem Kautschuk in Primärformen	2417
• 24.20	A	Herstellung von Schädlingsbekämpfungs- und Pflanzenschutzmitteln	2420
• 24.30	A	Herstellung von Anstrichmitteln, Druckfarben und Kitt	2430
• 24.41	A	Herstellung von pharmazeutischen Grundstoffen	2441
• 24.42	VG	Herstellung von pharmazeutischen Spezialitäten und sonstigen pharmazeutischen Erzeugnissen	2442
• 24.51	VG	Herstellung von Seifen, Wasch-, Reinigungs- und Poliermitteln	2451
• 24.52	VG	Herstellung von Duft- und Körperpflegemitteln	2452
• 24.61	A	Herstellung von pyrotechnischen Erzeugnissen	2461
• 24.62	A	Herstellung von Klebstoffen und Gelatine	2462
• 24.63	A	Herstellung von ätherischen Ölen	2463
• 24.64	A	Herstellung von fotochemischen Erzeugnissen	2464
• 24.65	VG	Herstellung von unbelegten Ton-, Bild- und Datenträgern	2465
• 24.66	A	Herstellung von chemischen Erzeugnissen a.n.g.	2466
• 24.70	A	Herstellung von Chemiefasern	2470
• 25.11	A	Herstellung von Bereifungen	2511
25.12	A	Runderneuerung von Bereifungen	2512
• 25.13	A	Herstellung von sonst. Gummiwaren	2513
• 25.21	A	Herstellung von Platten, Folien, Schläuchen und Profilen aus Kunststoff	2521
• 25.22	A	Herstellung von Verpackungsmitteln aus Kunststoff	2522
• 25.23	A	Herstellung von Baubedarfsartikeln aus Kunststoff	2523
• 25.24	A	Herstellung von sonstigen Kunststoffwaren	2524
• 26.11	A	Herstellung von Flachglas	2611
• 26.12	A	Veredlung und Verarbeitung von Flachglas	2612
• 26.13	A	Herstellung von Möhlglas	2613
• 26.14	A	Herstellung von Glasfaser	2614
• 26.15	A	Herstellung, Veredlung und Verarbeitung von sonstigem Glas einschließlich technischen Glaswaren	2615
• 26.21	VG	Herstellung von keramischen Haushaltswaren und Ziergegenständen	2621
• 26.22	A	Herstellung von Sanitärkeramik	2622
• 26.23	A	Herstellung von Isolatoren und Isolierteilen aus Keramik	2623
• 26.24	A	Herstellung von keramischen Erzeugnissen für sonstige technische Zwecke	2624
• 26.25	A	Herstellung von keramischen Erzeugnissen a.n.g.	2625
• 26.26	A	Herstellung von feuerfesten keramischen Werkstoffen	2626
• 26.30	A	Herstellung von keramischen Wand- und Bodenfliesen und -platten	2630
• 26.40	A	Ziegelei, Herstellung von sonstiger Baukeramik	2640
• 26.51	A	Herstellung von Zement	2651
26.52	A	Herstellung von Kalk	2652
26.53	A	Herstellung von gebranntem Gips	2653

Nr. der Klassifikation	HG	Wirtschaftsgliederung	Entsprechende Meldenummern des Güterverzeichnis für Produktionsstatistiken, Ausgabe 1995 1)
26.61	A	Herstellung von Betonergebnissen für den Bau und von Kalksandsteinen	2661, 2666 12 001 bis 2666 12 005
• 26.62	A	Herstellung von Gipsergebnissen für den Bau	2662
26.63	A	Herstellung von Transportbeton	2663
26.64	A	Herstellung von Mörtel	2664
26.65	A	Herstellung von Faserzementwaren	2665
26.66	A	Herstellung von Erzeugnissen aus Beton, Zement und Gips a.n.g.	2666 11, 2666 12 006 bis 2666 12 008
26.70	A	Be- und Verarbeitung von Natursteinen a.n.g.	2670
26.81	A	Herstellung von Mühsteinen, Steinen zum Zerfasern, Poliersteinen und Schleifwerkzeugen	2681
26.82	A	Herstellung von Mineralerzeugnissen a.n.g.	2682
• 27.10	A	Erzeugung von Roheisen, Stahl und Ferrolegierungen (EGKS) 2)	2710
• 27.21	A	Herstellung von Rohren, Rohrform-, Rohrverschluß- und Rohrverbindungsstücken aus Gußeisen	2721
• 27.22	A	Herstellung v. Stahlrohren, Rohrform-, Rohrverschluß- und Rohrverbindungsstücken aus Eisen und Stahl	2722
• 27.31	A	Herstellung von Blankstahl	2731
• 27.32	A	Herstellung von Kaltband unter 500 mm Breite	2732
• 27.33	A	Herstellung von Kaltprofilen	2733
• 27.34	A	Herstellung von gezogenem Draht	2734
• 27.35	A	Erste Bearbeitung von Eisen und Stahl a.n.g., Herstellung von Ferrolegierungen (nicht EGKS) 2)	2735
• 27.41	A	Erzeugung und erste Bearbeitung von Edelmetallen	2741
• 27.42	A	Erzeugung und erste Bearbeitung von Aluminium	2742
• 27.43	A	Erzeugung und erste Bearbeitung von Blei, Zink und Zinn	2743
• 27.44	A	Erzeugung und erste Bearbeitung von Kupfer	2744
• 27.45	A	Erzeugung und erste Bearbeitung von sonstigen NE-Metallen	2745
• 27.51	A	Eisengießerei	2751
• 27.52	A	Stahlgießerei	2752
• 27.53	A	Leichtmetallgießerei	2753
• 27.54	A	Buntmetallgießerei	2754
• 28.11	B	Herstellung von Stahl- und Leichtmetallkonstruktionen	2811
• 28.12	B	Herstellung von Ausbauelementen aus Stahl und Leichtmetall	2812
• 28.21	B	Herstellung von Tanks und Sammelbehältern	2821
• 28.22	B	Herstellung von Heizkörpern für Zentralheizungen und von Zentralheizungskesseln	2822
• 28.30	B	Herstellung von Dampfkesseln (ohne Zentralheizungskessel)	2830
• 28.40	A	Herstellung von Schmiede-, Preß-, Zieh- und Stanzteilen, gewalzten Ringen und pulvermetallurgischen Erzeugnissen	2840, 2875 27 497
• 28.51	A	Oberflächenveredlung und Wärmebehandlung	2851
• 28.52	A	Mechanik a.n.g.	2852
• 28.61	VG	Herstellung von Schneidwaren und Bestecken	2861

- 1) Soweit nicht besonders aufgeführt, jeweils einschl. zugehöriger Reparaturen, Lohnarbeiten, Montagen sowie Eigen- und Lohnveredlungsarbeiten.  
2) Europäische Gemeinschaft für Kohle und Stahl.

Nr. der Klassifikation	HG	Wirtschaftsgliederung	Entsprechende Meldenummern des Güterverzeichnis für Produktionsstatistiken, Ausgabe 1995 1)
• 28.62	B	Herstellung von Werkzeugen	2862
• 28.63	A	Herstellung von Schlössern und Beschlägen	2863
• 28.71	B	Herstellung von Behältern aus Eisen und Stahl	2871
• 28.72	A	Herstellung von Verpackungen und Verschlüssen aus Eisen, Stahl und NE-Metall	2872
• 28.73	A	Herstellung von Drahtwaren	2873
• 28.74	A	Herstellung von Schrauben, Nieten, Ketten und Federn	2874
• 28.75	A	Herstellung von Eisen-, Blech- und Metallwaren a.n.g.	2875 (ohne 2875 27 497)
• 29.11	B	Herstellung von Verbrennungsmotoren und Turbinen (ohne Motoren für Luft- und Straßenfahrzeuge)	2911
• 29.12	B	Herstellung von Pumpen und Kompressoren	2912
• 29.13	B	Herstellung von Armaturen	2913
• 29.14	B	Herstellung von Lagern, Getrieben, Zahnrädern und Antriebselementen	2914
• 29.21	B	Herstellung von Öfen und Brennern	2921
• 29.22	B	Herstellung von Hebezeugen und Fördermitteln	2922
• 29.23	B	Herstellung von Kälte- und Lufttechnischen Erzeugnissen für gewerbliche Zwecke	2923
• 29.24	B	Herstellung von Maschinen für unspezifische Verwendung a.n.g.	2924
• 29.31	B	Herstellung von Ackerschleppern	2931
• 29.32	B	Herstellung von sonstigen land- und forstwirtschaftlichen Maschinen	2932
• 29.40	B	Herstellung von Werkzeugmaschinen	2940
• 29.51	B	Herstellung von Maschinen für die Metallerzeugung, von Walzwerkeinrichtungen und Gießmaschinen	2951
• 29.52	B	Herstellung von Bergwerks-, Bau- und Baustoffmaschinen	2952
• 29.53	B	Herstellung von Maschinen für das Ernährungsgewerbe und die Tabakverarbeitung	2953
• 29.54	B	Herstellung von Maschinen für das Textil-, Bekleidungs- und Ledergerbergewerbe	2954
• 29.55	B	Herstellung von Maschinen für das Papiergewerbe	2955
• 29.56	B	Herstellung von Maschinen für bestimmte Wirtschaftszweige a.n.g.	2956
• 29.60	A	Herstellung von Waffen und Munition	2960
• 29.71	GG	Herstellung von elektrischen Haushaltsgeräten	2971
• 29.72	GG	Herstellung v. nichtelektrischen Heiz-, Koch-, Heißwasser- und Heißluftgeräten a.n.g.	2972
• 30.01	B	Herstellung von Büromaschinen	3001
• 30.02	B	Herstellung von Datenverarbeitungsgeschäften und -einrichtungen	3002
• 31.10	B	Herstellung von Elektromotoren, Generatoren und Transformatoren	3110
• 31.20	A	Herstellung von Elektrizitätsverteilungs- und -schalteneinrichtungen	3120
• 31.30	A	Herstellung von isolierten Elektrokabeln, -leitungen und -drähten	3130

Nr. der Klassifikation	HG	Wirtschaftsgliederung	Entsprechende Meldenummern des Güterverzeichnis für Produktionsstatistiken, Ausgabe 1995 1)
• 31.40	A	Herstellung von Akkumulatoren und Batterien	3140
• 31.50	A	Herstellung von elektrischen Lampen und Leuchten	3150
• 31.61	A	Herstellung von elektrischen Ausrüstungen für Motoren und Fahrzeuge a.n.g.	3161
• 31.62	A	Herstellung von sonstigen elektrischen Ausrüstungen a.n.g.	3162
• 32.10	A	Herstellung von elektronischen Bauelementen	3210
• 32.20	B	Herstellung v. nachrichtentechnischen Geräten und Einrichtungen	3220
• 32.30	GG	Herstellung von Rundfunk- und Fernsehgeräten sowie phono- und videoteknischen Geräten	3230
• 33.10	B	Herstellung von medizinischen Geräten und orthopädischen Vorrichtungen	3310
• 33.20	B	Herstellung von Meß-, Kontroll-, Navigations- u.ä. Instrumenten und Vorrichtungen	3320
• 33.30	B	Herstellung von industriellen Prozeßsteuerungsanlagen	3330
• 33.40	GG	Herstellung von optischen und fotografischen Geräten	3340
• 33.50	GG	Herstellung von Uhren	3350
• 34.10	B	Herstellung von Kraftwagen und Kraftwagenmotoren	3410
• 34.20	B	Herstellung v. Karosserien, Aufbauten und Anhängern	3420
• 34.30	A	Herstellung von Teilen und Zubehör für Kraftwagen und Kraftwagenmotoren	3430
• 35.11	B	Schiffbau (ohne Boots- und Yachtbau)	3511
• 35.12	GG	Boots- und Yachtbau	3512
• 35.20	B	Schienenfahrzeugbau	3520
• 35.30	B	Luft- und Raumfahrzeugbau	3530
• 35.41	GG	Herstellung von Kraftfahrzeugen	3541
• 35.42	GG	Herstellung von Fahrrädern	3542
• 35.43	GG	Herstellung von Behindertenfahrzeugen	3543
• 35.50	B	Fahrzeugbau a.n.g.	3550
• 36.11	GG	Herstellung von Sitzmöbeln	3611
• 36.12	B	Herstellung von Büro- und Ladenmöbeln	3612
• 36.13	GG	Herstellung von Küchenmöbeln	3613
• 36.14	GG	Herstellung von sonstigen Möbeln	3614
• 36.15	GG	Herstellung von Matratzen	3615
• 36.21	GG	Prägen von Münzen und Medaillen	3621
• 36.22	GG	Herstellung von Schmuck, Gold- und Silberschmiedewaren (oh. Phantasieschmuck)	3622
• 36.30	GG	Herstellung von Musikinstrumenten	3630
• 36.40	VG	Herstellung von Sportgeräten	3640
• 36.50	VG	Herstellung von Spielwaren	3650
• 36.61	VG	Herstellung von Phantasieschmuck	3661
• 36.62	VG	Herstellung von Besen und Bürsten	3662
• 36.63	VG	Herstellung von Erzeugnissen a.n.g.	3663
• 37.10	A	Recycling von Schrott	3710
• 37.20	A	Recycling von nichtmetallischen Abmaterialien und Reststoffen	3720

1) Soweit nicht besonders aufgeführt, jeweils einschl. zugehöriger Reparaturen, Lohnarbeiten, Montagen sowie Eigen- und Lohnveredelungsarbeiten.  
2) Europäische Gemeinschaft für Kohle und Stahl.

Statistisches Landesamt	<b>MONATSBERICHT FÜR BETRIEBE DES VERARBEITENDEN GEWERBES SOWIE DES BERGBAUS UND DER GEWINNUNG VON STEINEN UND ERDEN</b>	
	Betriebs-Nr.: <input type="text"/> Bei Rückfragen bitte angeben.	Rechtsgrundlagen, Hinweise und kurze Erläuterungen auf der Rückseite des für ihre Unterlagen bestimmten Erhebungsvordrucks
	Rücksendung erbeten bis spätestens: <input type="text"/>	Meldung erfolgt für Betrieb (Werk) in (PLZ, Ort): <input type="text"/>
Statistisches Landesamt AN DIE GESCHÄFTSLEITUNG		Bitte teilen Sie uns mit, an wen wir uns bei Rückfragen wenden dürfen (freiwillige Angabe). Name: <input type="text"/> Tel.-Nr.: <input type="text"/> Die Richtigkeit der nachstehenden Angaben bestätigt: Ort, Datum, Unterschrift: <input type="text"/>
Falls Anschrift oder Firmierung nicht mehr zutrifft, bitte berichtigen.		

Betriebs-Nr.: <input type="text"/>	WZ 93-Nr.: <input type="text"/>	Unternehmens-Nr.: <input type="text"/>	Berichtsmonat/ Jahr <input type="text"/>	Statistik-Nummer <b>001</b>
SST I - 9 <input type="text"/>	(nicht erfassen)			

Die Wertangaben zu den Abschnitten 2, 3 und 5 sind in DM oder EUR zu melden. Bitte geben Sie die in dieser Meldung verwendete Währung an. Es darf nur eine Währung verwendet werden. <div style="float: right;">           DM oder EUR <input type="checkbox"/> </div>					
<b>1</b> Tätige Personen am Ende des Berichtsmonats	<b>Betriebsteile im Verarbeitenden Gewerbe sowie im Bergbau und in der Gewinnung von Steinen und Erden.</b>			<b>Baugewerbliche Betriebsteile</b>	<b>Sonstige Betriebsteile (Handel, Transport, Landwirtschaft u.a.m.)</b>
	WZ 93-Nr.: <input type="text"/>	WZ 93-Nr.: <input type="text"/>	WZ 93-Nr.: <input type="text"/>		
	SST 10 - 13 <input type="text"/>	SST 10 - 13 <input type="text"/>	SST 10 - 13 <input type="text"/>		
Gesamtzahl der tätigen Personen (einschl. tätiger Inhaber, -innen, ohne Heimarbeiter)	11 <input type="text"/>	11 <input type="text"/>	11 <input type="text"/>	21 <input type="text"/>	31 <input type="text"/>
darunter: Arbeiter und Arbeiterinnen (einschl. gewerblich Auszubildender)	12 <input type="text"/>	12 <input type="text"/>	12 <input type="text"/>	22 <input type="text"/>	32 <input type="text"/>
<b>2</b> Umsatz im Berichtsmonat (ohne Umsatzsteuer)	in vollen DM / EUR				
Inlandsumsatz (Umsatz im gesamten Bundesgebiet)	13 <input type="text"/>	13 <input type="text"/>	13 <input type="text"/>	23 <input type="text"/>	33 <input type="text"/>
Auslandsumsatz sowie Umsatz mit deutschen Exporteuren	14 <input type="text"/>	14 <input type="text"/>	14 <input type="text"/>	<input type="text"/>	34 <input type="text"/>
<b>3</b> Auftragsingang im Berichtsmonat (ohne Umsatzsteuer)	in vollen DM / EUR				
Inlandsaufträge	16 <input type="text"/>	16 <input type="text"/>	16 <input type="text"/>	<input type="text"/>	<input type="text"/>
Auslandsaufträge	17 <input type="text"/>	17 <input type="text"/>	17 <input type="text"/>	<input type="text"/>	<input type="text"/>
Angaben zu den Abschnitten 4 bis 8 bitte für den gesamten Betrieb machen (einschl. baugewerblicher und sonstiger Betriebsteile).			<b>6</b> Stromversorgung im Berichtsmonat in kWh		
<b>4</b> Geleistete Arbeiterstunden im Berichtsmonat (ohne Heimarbeiter- und Angestelltenstunden) in vollen Stunden	35 <input type="text"/>		Eigenerzeugung	Aus Wasserkraft	61 <input type="text"/>
				aus Kohle und sonst. Kraftquellen	62 <input type="text"/>
<b>5</b> Löhne und Gehälter im Berichtsmonat (ohne Arbeitgeberanteile zur Sozialvers.) in vollen DM / EUR	36 <input type="text"/>		Fremdbezug	aus öffentlichem Netz	63 <input type="text"/>
	37 <input type="text"/>			von anderen Betrieben	64 <input type="text"/>
Bruttolohnsumme einschl. Vergütungen für gewerblich. Auszubildende (o. Heimarb.-Löhne)	36 <input type="text"/>		Abgabe	an öffentliches Netz	65 <input type="text"/>
Bruttogehaltsumme einschl. Vergütungen für kaufm. und techn. Auszubildende	37 <input type="text"/>			an andere Betriebe	66 <input type="text"/>

 Berichtsquartal:  Angaben zu den Abschnitten 7 und 8 sind nur mit den

Monatsberichten März, Juni, September und Dezember für das zurückliegende Berichtsquartal zu machen.

<b>7</b> Gasverbrauch im Berichtsquartal in kWh oder m³ Bitte Gasverbrauch möglichst in kWh angeben.	Verbrauch von Erdgas einschl. Erdölgas, m³ - Angaben umgerechnet auf den Brennwert H <sub>u</sub> = 35 169 kJ/m³		<b>8</b> Heizöl- und Kohleversorgung im Berichtsquartal	in vollen Tonnen	
	74 kWh <input type="text"/>	72 m³ <input type="text"/>		Verbrauch im Berichtsquartal	Bestand am Ende des Berichtsquartals
Verbrauch von Orts-, Kokerei- und Fengas (ohne reines Erdgas). m³ - Angaben umgerechnet auf den Brennwert H <sub>u</sub> = 35 169 kJ/m³	73 kWh <input type="text"/>	71 m³ <input type="text"/>	Heizöl leicht	41 <input type="text"/>	51 <input type="text"/>
				mittelschwer, schwer	42 <input type="text"/>
Bemerkungen: (Wir bitten Sie um Hinweise, falls außergewöhnliche Verhältnisse die Angaben beeinflusst haben; Rückfragen können so weitgehend vermieden werden.)			Steinkohle, auch balastreicher Steinkohlenstaub u. -briketts	43 <input type="text"/>	53 <input type="text"/>
			Steinkohlenkoks einschl. -koksgrus	44 <input type="text"/>	54 <input type="text"/>
			Rohbraunkohle	45 <input type="text"/>	55 <input type="text"/>
			Hartbraunkohle (nur Bayern) Braunkohlenbriketts, Braunkohlenstaub und -koks	46 <input type="text"/>	56 <input type="text"/>



# Erläuterungen zum Monatsbericht für Betriebe des Verarbeitenden Gewerbes sowie des Bergbaus und der Gewinnung von Steinen und Erden (Kurzfassung)

Beachten Sie bitte bei der Ausfüllung des Berichts die ausführlichen Erläuterungen zum  
Monatsbericht für Betriebe

## Zweck, Art und Umfang der Erhebung

Die Ergebnisse des Monatsberichts für Betriebe des Verarbeitenden Gewerbes sowie des Bergbaus und der Gewinnung von Steinen und Erden dienen der kurzfristigen Beurteilung der konjunkturellen Lage sowie der regionalen und sektoralen Strukturpolitik. Sie stellen eine unentbehrliche Grundlage für zahlreiche Entscheidungen der gesetzgebenden Körperschaften, der Bundes- und Landesregierungen, der Verbände, Kammern und anderer Institutionen auf dem Gebiet der gesamten Wirtschaftspolitik dar. Insoweit haben die von Ihnen gemachten Angaben mittelbar auch Rückwirkungen zumindest auf die Rahmenbedingungen Ihres Handelns. Darüber hinaus können die Ergebnisse des Monatsberichts für Sie auch unmittelbar, z. B. als Indikator für die Entwicklungen in der Sie betreffenden Branche, von Nutzen sein.

Der Monatsbericht erfasst monatlich die produzierenden Betriebe von höchstens 68 000 Unternehmen des Verarbeitenden Gewerbes sowie des Bergbaus und der Gewinnung von Steinen und Erden wie auch die produzierenden Betriebe der anderen Unternehmen - jeweils ohne Baubetriebe und Betriebe der Elektrizitäts-, Gas-, Fernwärme- und Wasserversorgung.

## Rechtsgrundlagen

- Bundesstatistikgesetz (BStatG) vom 22. Januar 1987 (BGBl. I S. 462, 565), zuletzt geändert durch Artikel 2 des Gesetzes vom 16. Juni 1998 (BGBl. I S. 1300),
- Gesetz über die Statistik im Produzierenden Gewerbe (ProdGewG) in der Fassung der Bekanntmachung vom 30. Mai 1980 (BGBl. I S. 641), zuletzt geändert durch Artikel 1 des Gesetzes vom 6. August 1998 (BGBl. I S. 2036),
- Artikel 2 der Verordnung vom 14. September 1984 (BGBl. I S. 1247).

Erhoben werden die Tatbestände zu § 2 Buchstabe A Ziffer 1 Nr. 1-5, 7 und 8 ProdGewG (Nr. 7 vierteljährlich). Die Auskunftspflicht ergibt sich aus § 9 ProdGewG in Verbindung mit §§ 15, 26 Abs. 4 Satz 1 BStatG. Danach sind die Leiter oder Inhaber der Unternehmen und die Leiter der Betriebe auskunftspflichtig. Verstöße gegen die Auskunftspflicht - als solche gelten auch Terminüberschreitungen - können nach § 23 BStatG als Ordnungswidrigkeit mit einer Geldbuße geahndet werden. Gemäß § 15 Abs. 6 BStatG haben Widerspruch und Anfechtungsklage gegen die Aufforderung zur Auskunftserteilung keine aufschiebende Wirkung.

## Geheimhaltung, Hilfsmerkmale, Trennen und Löcher, Statistikregister

Die erhobenen Einzelangaben werden nach § 16 BStatG grundsätzlich geheimgehalten, insbesondere werden sie nicht den Finanzämtern zugänglich gemacht. Nur in gesetzlich ausdrücklich geregelten Ausnahmefällen dürfen Einzelangaben übermittelt werden. Eine Übermittlung der erhobenen Einzelangaben ist nach § 10 ProdGewG in Verbindung mit § 16 Abs. 4, § 26 Abs. 3 BStatG an oberste Bundes- oder Landesbehörden in Form von Tabellen mit statistischen Ergebnissen zulässig, auch soweit Tabellenfelder nur einen einzigen Fall ausweisen. Eine Übermittlung von Einzelangaben mit Name und Anschrift ist ausgeschlossen.

Nach § 47 des Gesetzes gegen Wettbewerbsbeschränkungen (GWB) in der Fassung der Bekanntmachung vom 26. August 1998 (BGBl. I S. 2546) dürfen der Monopolkommission für die Begutachtung der Entwicklung der Unternehmenskonzentration zusammengefasste Einzelangaben über die Vorhundertanteile der größten Unternehmen, Betriebe oder fachlichen Teile von Unternehmen des jeweiligen Wirtschaftsbereichs übermittelt werden. Hierbei dürfen die zusammengefassten Einzelangaben nicht weniger als drei Einheiten betreffen und keine Rückschlüsse auf zusammengefasste Angaben von weniger als drei Einheiten ermöglichen.

Die Pflicht zur Geheimhaltung besteht auch für die Personen, die Empfänger von Einzelangaben sind.

Name und Anschrift des Unternehmens bzw. Betriebes, Name und Telefonnummer der für eventuelle Rückfragen zur Verfügung stehenden Person, Meldung für Betrieb (Werk) in (PLZ, Ort) sowie Ort, Datum und Unterschrift sind Hilfsmerkmale, die lediglich der technischen Durchführung der Erhebung dienen. Sie werden nach Abschluss der Prüfung der Angaben vom Erhebungsvordruck getrennt, gesondert aufbewahrt und mit Ausnahme von Name, Anschrift und Telefonnummer des Unternehmens bzw. Betriebes spätestens nach Beendigung des Zeitraums der periodisch wiederkehrenden Erhebung vernichtet.

Die verwendete Betriebs- und Unternehmens-Nummer dient der Unterscheidung der in die Erhebung einbezogenen Betriebe. Sie besteht aus einer laufenden, frei vergebenen, jedoch länderspezifischen Nummer. Die WZ 93-Nummer ist die Nummer des jeweiligen Wirtschaftszweiges (Klasse der WZ 93 = Vierstelliger), in dem der jeweilige Betrieb seinen wirtschaftlichen Schwerpunkt hat.

Die Angaben zu Name, Anschrift und Telefonnummer sowie die Betriebs- und Unternehmens-Nummer/WZ 93-Nummer werden zusammen mit den Erhebungsmerkmalen "Tätige Personen" und "Umsatz" zur Führung des Unternehmensregisters für statistische Verwendungszwecke (Statistikregister) verwendet. Rechtsgrundlagen hierfür sind § 13 BStatG und die Verordnung (EWG) Nr. 2186/93 des Rates vom 22. Juli 1993 über die innergemeinschaftliche Koordinierung des Aufbaus von Unternehmensregistern für statistische Verwendungszwecke (ABl. EG Nr. L 196 S. 1).

## Umstellung der Währung DM / EUR

Der Umsatz (2), der Auftragselgang (3) sowie die Löhne und Gehälter (5) sind in der Währungseinheit anzugeben, die Sie in der Vorfrage des Erhebungsvordrucks eingetragen haben. Es darf nur eine Währung verwendet werden.

## Meldung

Grundsätzlich für den gesamten Betrieb - nicht für das Unternehmen - einschl. seiner nichtproduzierenden Teile und der in der Nähe liegenden Verwaltungs-, Reparatur-, Montage- und Hilfsbetriebe sowie der mit dem Betrieb verbundenen Kantinen und sonstigen Sozialeinrichtungen; einzubeziehen sind Baukolonnen für den Eigenbedarf und baugewerbliche Betriebsteile, die nicht zur Baubereitstellung melden.

## Aufgliederung nach fachlichen Betriebsteilen

Können aufgliedernde Angaben nicht eindeutig zugeordnet werden, sind sie anteilmäßig aufzuschlüsseln.

Tätige Personen in den Baukolonnen für den Eigenbedarf sind in der Sammelposition "Baugewerbliche Betriebsteile" zu melden.

## 1 Tätige Personen

Voll zu zählen sind auch Erkrankte, Urlauber, -innen, Teilzeitschäftige,

Kurzarbeiter, -innen, Streikende, von der Aussperrung Betroffene, Leiharbeiternehmer, -innen.

Nicht zu melden sind Heimarbeiter, -innen, Zusteller, -innen im Verlagsgewerbe, unbezahlt mithelfende Familienangehörige mit weniger als 1/3 der üblichen Arbeitszeit - das sind im allgemeinen weniger als 55 Stunden im Monat - sowie Arbeitskräfte, die als Beauftragte anderer Betriebe im meldenden Betrieb Montage- und Reparaturarbeiten durchführen, und die aufgrund einer tarifvertraglichen Vorruhestandsregelung ausgeschiedenen Mitarbeiter, -innen.

## 2 Umsatz

Summe der Rechnungsbeträge (ohne Umsatzsteuer) der im Berichtsmonat abgerechneten Lieferungen und Leistungen an Dritte - unabhängig vom Zahlungseingang - einschl. Verbrauchsteuern und getrennt in Rechnung gestellter Kosten für Fracht, Porto, Verpackung usw. Zu melden sind auch Erlöse aus Lieferungen und Leistungen an rechtlich selbständige Konzern- und Verkaufsgesellschaften.

Unmittelbar gewährte Preisnachlässe sind abzusetzen.

Umsätze aus dem Verkauf von Elektrizität, Fernwärme, Gas, Dampf und Wasser sind anteilig auf die fachlichen Betriebsteile zu verteilen.

## 3 Auftragselgang

Wert (ohne Umsatzsteuer und Preisnachlässe) der vom Betrieb/Unternehmen akzeptierten Aufträge auf Lieferung selbst hergestellter oder in Lohnarbeit gefertigter Erzeugnisse. Als Auftragselgänge zählen auch Verkäufe ab Lager, wenn Auftragselgang und Auslieferung zeitlich zusammenfallen.

Einzubeziehen sind Erlöse aus Reparaturen, Instandhaltungen, Installationen, Montagen und Lohnarbeiten sowie Verbrauchsteuern und Kosten für Fracht, Verpackung, Porto usw.

Nicht einzubeziehen sind Aufträge auf Lieferungen von Elektrizität, Fernwärme, Gas, Dampf, Wasser, Handelsware und "verkaufsfähigen" Produktionsrückständen sowie Aufträge über nichtindustrielle/nichthandwerkliche Leistungen, Aufträge die aus der Produktion einer im Ausland gelegenen Firma geliefert werden und unternehmensinterne Fabrikorder.

Laufen die Auftragsbestätigung nur über eine Menge, so sind die Auftragswerte mit Hilfe der z. Z. des Auftragselgangs geltenden Tagespreise zu ermitteln. Bei Abrufaufträgen sind nur die Werte der Abrufe im Berichtsmonat als Auftragselgänge zu melden.

## 4 Arbeiterstunden

Tatsächlich geleistete - nicht die bezahlten - Stunden der Tätigen Personen (einschl. Leiharbeiternehmer, -innen), die der Versicherungspflicht in der Arbeitslosenversicherung unterliegen. Bei Schichtbetrieben ist die Summe aller Stunden in allen Schichten anzugeben.

Einzubeziehen sind geleistete Über-, Nacht-, Sonn- und Feiertagsstunden. Nicht einzubeziehen sind ausgefallene Arbeiterstunden, auch wenn sie bezahlt wurden, sowie Stunden für Montage- und Reparaturarbeiten von Beauftragten anderer Betriebe.

## 5 Löhne und Gehälter

Summe der Bruttoentgelte ohne Arbeitgeberanteile zur Sozialversicherung.

Einzubeziehen sind tariflich oder frei vereinbarte Zulagen (z. B. Akkord-, Nachtarbeits-, Schichtzulagen), Naturalvergütungen, Vergütungen für ausgefallene Arbeitszeit (z. B. Urlaubslöhne), Lohn- und Gehaltsfortzahlungen im Krankheitsfall und Zuschüsse des Arbeitgebers zum Krankengeld, Urlaubsbeihilfen, Gratifikationen, Gewinnbeteiligungen, tariflich oder frei vereinbarte Kindergelder und sonstige Familienzuschläge sowie Erziehungsbeihilfen, ferner vermögenswirksame Leistungen des Arbeitgebers sowie gezahlte Beträge an Tätige Personen in eigenen Sozialeinrichtungen (z. B. Werkarzt) und an andere Unternehmen für Leiharbeiternehmer, -innen sowie Bezüge von Gesellschaftern, Vorstandsmitgliedern und anderen leitenden Kräften (soweit sie steuerlich als Einkünfte aus unselbständiger Arbeit gelten) und Provisionen und Tantiemen.

Nicht einzubeziehen sind Anweisungen des staatlichen Kindergeldes, Sozial- und sonstige Aufwendungen des Arbeitgebers (u. a. Pflichtbeiträge zur Sozialversicherung, Aufwendungen für die betriebliche Altersversorgung, Vorruhestandszahlungen, Kurzarbeitergeld) sowie Einnahmen von anderen Unternehmen für die Überlassung von Arbeitnehmern.

## 6 Stromversorgung im Berichtsmonat

Als Stromerzeugung ist die an der Generator клемме gemessene Brutto-Stromerzeugung zu melden. Als "Fremdbezug aus dem öffentlichen Netz" sind Strommengen, die von einem öffentlichen Elektrizitätsversorgungsunternehmen unmittelbar (evtl. über werkseigene Leitungen) bezogen wurden, zu melden. Als "Abgabe an das öffentliche Netz" sind unmittelbare Stromlieferungen an öffentliche Elektrizitätsversorgungsunternehmen anzugeben. Wird Strom aus dem öffentlichen Netz nicht unmittelbar, sondern über einen anderen Betrieb bezogen, so sind die Mengen beim ersten Bezieher als "Bezug aus dem öffentlichen Netz" und "Abgabe an andere Betriebe", beim zweiten Bezieher als "Bezug von anderen Betrieben" zu melden.

## 7 Gasverbrauch im Berichtsmonat

Betriebe, von denen die zu meldenden Gase weder selbst erzeugt noch an andere Betriebe abgegeben werden, setzen hier den Gasbezug ein.

Der Gasverbrauch kann wahlweise gemeldet werden in "kWh" oder in "m³". Bitte bevorzugen Sie - soweit wie möglich - die Angaben in "kWh". Bei m³-Angabe sind das Erdgas einschl. Erdölgas sowie das Orts- und Kokereigas (auch Ferngas) umgerechnet auf einen Brennwert  $H_u = 35\,169\text{ kJ/m}^3$  zu melden.

## 8 Heizöl- und Kohleversorgung im Berichtsmonat

Heizöl- und Kohlemengen für die Heizung und Energieversorgung einschl. für die Gewinnung der an Dritte abgegebenen Energiemengen sowie als Rohstoff verwendete Heizöle und Kohle.

Nicht einzubeziehen sind Einsatzkohle der Brikettfabriken und Kokereien, ferner verkaufte oder verschenkte Brennstoffmengen sowie Deputate.

# Übersicht der Segmente im Statistischen Informationssystem des Bundes (STATIS-BUND)

Monatsbericht im Verarbeitenden Gewerbe sowie im Bergbau und  
in der Gewinnung von Steinen und Erden

Merkmal	Periodizität	Deutsch- land	Früheres Bundesgebiet	Neue Länder und Berlin - Ost
		Segmentnummern		

## Betriebe

Betriebe	monatl.	5400	-	-
	jährl.	5500	5600	5700
Arbeiter	monatl.	5401	-	-
	jährl.	5501	5601	5701
Angestellte	monatl.	5402	-	-
	jährl.	5502	5602	5702
Beschäftigte	monatl.	5403	-	-
	jährl.	5503	5603	5703
Geleistete Arbeiterstunden	monatl.	5404	-	-
	jährl.	5504	5604	5704
Lohnsumme	monatl.	5405	-	-
	jährl.	5505	5605	5705
Gehaltsumme	monatl.	5406	-	-
	jährl.	5506	5606	5706
Lohn- und Gehaltsumme	monatl.	5407	-	-
	jährl.	5507	5607	5707
Umsatz Inland	monatl.	5408	-	-
	jährl.	5508	5608	5708
Umsatz Ausland	monatl.	5409	-	-
	jährl.	5509	5609	5709
Umsatz insgesamt	monatl.	5410	-	-
	jährl.	5510	5610	5710
Exportquote	monatl.	5411	-	-
	jährl.	5511	5611	5711
Stromverbrauch insgesamt	monatl.	5412	-	-
	jährl.	5512	5612	5712
Eigenerzeugung aus Wasserkraft	monatl.	5413	-	-
	jährl.	5513	5613	5713
Eigenerzeugung aus Kohle u.a.	monatl.	5414	-	-
	jährl.	5514	5614	5714
Fremdbezug aus öffentlichem Netz	monatl.	5415	-	-
	jährl.	5515	5615	5715
Fremdbezug von anderen Betrieben	monatl.	5416	-	-
	jährl.	5516	5616	5716
Abgabe an öffentliches Netz	monatl.	5417	-	-
	jährl.	5517	5617	5717
Abgabe an andere Betriebe	monatl.	5418	-	-
	jährl.	5518	5618	5718

## Fachliche Betriebsteile

Fachliche Betriebsteile	monatl.	5420	-	-
	jährl.	5520	5620	5720
Arbeiter	monatl.	5421	-	-
	jährl.	5521	5621	5721
Angestellte	monatl.	5422	-	-
	jährl.	5522	5622	5722
Beschäftigte	monatl.	5423	-	-
	jährl.	5523	5623	5723
Umsatz Inland	monatl.	5424	-	-
	jährl.	5524	5624	5724
Umsatz Ausland	monatl.	5425	-	-
	jährl.	5525	5625	5725
Umsatz insgesamt	monatl.	5426	-	-
	jährl.	5526	5626	5726

# Fachserie 4: Produzierendes Gewerbe

**Reihe 1: Zusammenfassende Daten für das Produzierende Gewerbe (vorgesehen)**

**Reihe 2: Indizes für das Produzierende Gewerbe**

**Reihe 2.1: Indizes der Produktion und der Arbeitsproduktivität im Produzierenden Gewerbe**

*Monatlich* (etwa 7 Wochen nach dem Berichtszeitraum): Index der Produktion für das Produzierende Gewerbe sowie vierteljährliche Produktionsindizes nach Wirtschaftszweigen.

**Reihe 2.2: Auftragseingang und Umsatz im Verarbeitenden Gewerbe – Indizes –**

*Monatliche* Indexberechnung für Inland, Ausland und insgesamt nach Wirtschaftszweigen (vorläufige Ergebnisse ca. 8 Wochen nach dem Berichtszeitraum, endgültige Ergebnisse im Folgebericht).

**Reihe 3: Produktion im Produzierenden Gewerbe**

**Reihe 3.1: Produktion im Produzierenden Gewerbe**

*Vierteljährliche* und *jährliche* Darstellung der Produktion von rd. 6 400 Gütern (Menge und Wert) und ergänzende Angaben aus der Preisstatistik.

**Reihe 3.S.1: Produktion im Produzierenden Gewerbe in den neuen Bundesländern 3. und 4. Vierteljahr 1990**

**Reihe 3.2: Struktur der Produktion im Produzierenden Gewerbe**

*Jährliche* Darstellung der Produktion von rd. 1 100 Güterklassen nach der Herkunft aus den Wirtschaftszweigen.

**Reihe 4: Verarbeitendes Gewerbe sowie Bergbau und Gewinnung von Steinen und Erden**

Beschäftigung, Umsatz und Investitionen der Unternehmen

**Reihe 4.1.1: Beschäftigung, Umsatz und Energieversorgung der Betriebe des Verarbeitenden Gewerbes sowie des Bergbaus und der Gewinnung von Steinen und Erden**

*Monatlich* (etwa 9 Wochen nach dem Berichtszeitraum): Betriebe und fachliche Betriebsteile in wirtschaftssystematischer Gliederung und nach Ländern (für Bergbau und Verarbeitendes Gewerbe insgesamt). Für Betriebe: zusätzlich Zahl der Angestellten und Arbeiter, geleistete Arbeiterstunden und Energieversorgung; für fachliche Betriebsteile: Zahl der Einheiten und der Beschäftigten sowie Umsatz.

*Jährlich*: Jahresergebnisse werden in einem gesonderten Jahresbericht veröffentlicht. Dieser enthält außer Ergebnissen für Betriebe und fachliche Betriebsteile auch Ergebnisse für Unternehmen (Zahl der Einheiten, Beschäftigte, Lohn- und Gehaltssumme, Umsatz).

**Reihe 4.1.2: Betriebe, Beschäftigte und Umsatz des Verarbeitenden Gewerbes sowie des Bergbaus und der Gewinnung von Steinen und Erden nach Beschäftigtengrößenklassen**

*Jährlich* für September Ergebnisse für Betriebe nach Beschäftigtengrößenklassen (Betriebe, Beschäftigte und Umsatz in wirtschaftssystematischer Gliederung; Länderergebnisse für Bergbau und Verarbeitendes Gewerbe insgesamt).

**Reihe 4.1.3: Regionale Verteilung der Betriebe im Bergbau und im Verarbeitenden Gewerbe und deren Beschäftigte**

*Alle 4 Jahre*: Anzahl der Betriebe und deren Beschäftigte in wirtschaftssystematischer und regionaler Gliederung (bis einschl. Kreise).

**Reihe 4.1.4: Beschäftigte und Umsatz der Betriebe des Verarbeitenden Gewerbes sowie des Bergbaus und der Gewinnung von Steinen und Erden nach Bundesländern**

*Jährlicher Bericht*.

**Reihe 4.2: Beschäftigte, Umsatz und Investitionen der Unternehmen und Betriebe des Verarbeitenden Gewerbes sowie des Bergbaus und der Gewinnung von Steinen und Erden – Investitionen –**

*Jährlicher* Vorbericht mit vorläufigen Unternehmens- und Betriebsergebnissen der Investitionserhebung. Die endgültigen Ergebnisse erscheinen in tieferer systematischer Gliederung in den Reihen:

**Reihe 4.2.1: Beschäftigte, Umsatz und Investitionen der Unternehmen und Betriebe des Verarbeitenden Gewerbes sowie des Bergbaus und der Gewinnung von Steinen und Erden**

*Jährlich*: Beschäftigte, Umsatz, Investitionen und Zugänge an vermieteten oder mit Finanzierungsleasing beschafften Sachanlagen (jeweils nach Wirtschaftszweigen und Beschäftigten- und Umsatzgrößenklassen).

**Reihe 4.2.3: Konzentrationsstatistische Daten für den Bergbau und das Verarbeitende Gewerbe sowie das Baugewerbe**

*2-jährlich*: Konzentrationsraten und -koeffizienten für Unternehmen und Betriebe des Bergbaus und des Verarbeitenden Gewerbes.

**Reihe 4.2.4: Material- und Wareneingang im Bergbau und im Verarbeitenden Gewerbe**

*4-jährlich*: Material- und Wareneingang der Unternehmen des Bergbaus und des Verarbeitenden Gewerbes nach Warenarten und Wirtschaftszweigen.

**Reihe 4.3: Kostenstruktur der Unternehmen des Verarbeitenden Gewerbes sowie des Bergbaus und der Gewinnung von Steinen und Erden**

*Jährlich*: Beschäftigte, Bestandteile der Gesamtleistung, wichtige Kostenarten sowie Kosten- und Leistungsstruktur (Gliederung: wirtschaftssystematisch sowie nach Beschäftigtengrößenklassen).

**Reihe 4.S.2: Schätzung des Nettoproduktionswertes im Bergbau und im Verarbeitenden Gewerbe 1991 (Zensus)**

- Regionale und sektorale Verflechtung der Unternehmen und Betriebe -

**Reihe 5: Baugewerbe**

**Reihe 5.1: Beschäftigung und Umsatz der Betriebe im Baugewerbe**

*Jährliche* Ergebnisse der zur Jahresmitte durchgeführten Erhebung nach Wirtschaftszweigen und Beschäftigtengrößenklassen z.T. in regionaler Gliederung bis zu Kreisen.

**Reihe 5.2: Beschäftigung, Umsatz und Investitionen der Unternehmen im Baugewerbe**

*Jährlich*: Beschäftigte, Bruttolohn- und -gehaltssumme, Jahresbauleistung, Umsatz und Investitionen nach Wirtschaftszweigen, Beschäftigten und Umsatzgrößenklassen (Bauhauptgewerbe: 20 Beschäftigte und mehr, Ausbaugewerbe: 10 Beschäftigte und mehr).

**Reihe 5.3: Kostenstruktur der Unternehmen im Baugewerbe**

*Jährlich*: Kosten- und Leistungsgrößen im Bauhaupt- und Ausbaugewerbe nach Wirtschaftszweigen, Beschäftigten- und Bruttoproduktionswertgrößenklassen. Unternehmen (mit 20 Beschäftigten und mehr).

**Reihe 5.S.1: Beschäftigung, Umsatz und Gerätebestand der Betriebe im Baugewerbe nach der Klassifikation der Wirtschaftszweige, Ausgabe 1993 (WZ 93) – 1995 –**

In dieser Sonderheft werden erstmalig Ergebnisse der zur Jahresmitte 1995 durchgeführten Jahreserhebung in der Gliederung nach der WZ 93 vorgelegt. Diese WZ 93 basiert auf der EU-einheitlichen Zweigklassifikation NACE Rev. 1.

Die Ergebnisse sind nach Wirtschaftszweigen und Beschäftigtengrößenklassen dargestellt, z.T. auch in regionaler Gliederung bis zu den Kreisen. Die qualitativen und quantitativen Veränderungen gegenüber der bisher in der Bundesrepublik angewandten Zweigsystematik „SYPRO“ werden erläutert.

Fortsetzung siehe folgende Seite

## Reihe 6: Energie und Wasserversorgung

### Reihe 6.1: Beschäftigung, Umsatz, Investitionen und Kostenstruktur der Unternehmen in der Energie- und Wasserversorgung

*Jährlich* (auch für fachliche Unternehmensteile): Beschäftigte, Arbeiterstunden, Löhne und Gehälter, Umsätze, Lagerbestände und Investitionen nach Wirtschaftszweigen und -bereichen sowie nach Beschäftigten- und Umsatzgrößenklassen. Außerdem Brutto- und Nettoproduktionswert, Brutto- und Nettowertschöpfung, Materialverbrauch und Wareneinsatz sowie Kosten nach Kostenarten.

### Reihe 6.2 und 6.3 unbesetzt

### Reihe 6.4: Stromerzeugungsanlagen der Betriebe im Bergbau und im Verarbeitenden Gewerbe

*Jährlich*: Betriebe mit Stromerzeugungsanlagen nach Wirtschaftszweigen und Ländern; Leistung und Belastung der Stromerzeugungsanlagen sowie Verbrauch an Brennstoffen für die Elektrizitätserzeugung.

## Reihe 7: Handwerk

### Reihe 7.1: Beschäftigte und Umsatz im Handwerk

*Vierteljährlich*: Beschäftigte und Umsatz in ausgewählten Wirtschaftszweigen und Gewerbebranchen.

## Reihe 8: Fachstatistiken

### Reihe 8.1: Eisen- und Stahl (Eisenerzbergbau, eisenverarbeitende Industrie, Eisen-, Stahl- und Tempereiserei)

*Monatlicher* Vorbericht mit ersten vorläufigen Produktionszahlen und Monatsbericht über wesentliche Entwicklungstendenzen.

Der *Vierteljahresbericht* gibt Überblick über Struktur und Entwicklung der entsprechenden Bereiche, auch im Ausland.

### Reihe 8.2: Düngemittelversorgung

*Vierteljährlicher* und *jährlicher* Bericht mit Angaben über den Inlandsabsatz nach Ländern und Düngesorten sowie Nährstoffgehalten.

## Reihe S: Sonderbeiträge

### Reihe S.12: Dienstleistungen im Produzierenden Gewerbe 1988 - Ergebnisse einer Testerhebung -

### Reihe S.13: Gegenüberstellung der Produktion im Produzierenden Gewerbe nach den Systematischen Güterverzeichnissen für Produktionsstatistiken (GP) von 1989 und 1982

### Reihe S.14: Neuberechnung der Auftragseingangs- und Umsatzindizes für das Verarbeitende Gewerbe sowie der Auftragseingangs- und Auftragsbestandsindizes für das Bauhauptgewerbe auf Basis 1991

### Reihe S.15: Neuberechnung der Produktionsindizes auf Basis 1991

### Reihe S.16: Neuberechnung der Auftragseingangs- und Umsatzindizes für das Verarbeitende Gewerbe auf Basis 1995

### Reihe S.17: Neuberechnung der Produktionsindizes und des Index der Arbeitsproduktivität auf Basis 1995

## Einzelveröffentlichungen

### Zensus im Produzierenden Gewerbe 1979 (7 Hefte)

### Handwerkszählung vom 31. März 1995

Die Handwerkszählung 1995 war die erste Totalerhebung in diesem Bereich seit 18 Jahren. Gleichzeitig war sie die erste Zählung des Handwerks, die im wiedervereinigten Deutschland durchgeführt wurde. Nach der Auswertung dieser Erhebung liegen nunmehr wieder aktuelle und zuverlässige Strukturdaten über diesen wichtigen Bereich des deutschen Mittelstandes vor. Damit konnte eine bedeutende Datenlücke geschlossen werden. So zeigte die

Zählung u. a., daß das Handwerk einen wesentlich größeren Stellenwert besitzt, als die bisherigen Daten vermuten ließen. In der öffentlichen Diskussion ist dies bereits auf eine breite Resonanz gestoßen.

Die Ergebnisse der Handwerkszählung 1995 werden auf Diskette und in drei Sonderheften innerhalb der Fachserie 4 veröffentlicht:

### Heft 1: Ergebnisse für Unternehmen und Nebenbetriebe nach Gewerbebranchen

Enthält u. a. Angaben über Beschäftigte, Umsatz, Umsatzarten und Absatzrichtung nach Beschäftigten- und Umsatzgrößenklassen, Daten über Beschäftigte und Umsatz nach Ländern sowie Ergebnisse der Handwerkszählungen 1977 und 1995 im Zeitvergleich.

### Heft 2: Ergebnisse für Unternehmen und Nebenbetriebe nach Gewerbebranchen

- Beschäftigte nach ihrer Stellung im Unternehmen, Löhne, Gehälter und gesetzliche Sozialkosten

Enthält u. a. Angaben über Beschäftigte nach ihrer Stellung im Unternehmen, Umsatz, Löhne, Gehälter und gesetzliche Sozialkosten nach Beschäftigten- und Umsatzgrößenklassen.

### Heft 3: Ergebnisse für Unternehmen und Nebenbetriebe nach ausgewählten Wirtschaftszweigen der Klassifikation der Wirtschaftszweige, Ausgabe 1993

Enthält u. a. Angaben über Beschäftigte nach ihrer Stellung im Unternehmen, Umsatz, Umsatzarten, Absatzrichtung, Löhne, Gehälter und gesetzliche Sozialkosten nach Beschäftigten- und Umsatzgrößenklassen.

### Zählung im handwerksähnlichen Gewerbe vom 31. März 1996

Die Zählung im handwerksähnlichen Gewerbe 1996 war die erste Totalerhebung in diesem Bereich. Nach der Auswertung der Erhebung liegen nunmehr erstmals aktuelle und zuverlässige Informationen über diesen überwiegend kleingewerblich strukturierten Bereich vor. Die Bundesergebnisse aus dieser Zählung werden in einem Sonderheft innerhalb der Fachserie 4 sowie auf Diskette zur Verfügung gestellt.

---

### „Ausgewählte Zahlen für die Bauwirtschaft“

Monatliche Querschnittsveröffentlichung mit den Hauptteilen Baugewerbe und Bautätigkeit sowie mit ausgewählten Daten aus zahlreichen anderen Sachgebieten.

### „Ausgewählte Zahlen zur Energiewirtschaft“

Monatliche und jährliche Querschnittsveröffentlichungen über Aufkommen und Verwendung von festen, flüssigen und gasförmigen Brennstoffen sowie Elektrizität. Preisindizes und Preise für ausgewählte Energiearten. Beschäftigung der Betriebe in der Energie- und Wasserversorgung, Mineralölsteuern, Klimadaten.

---

### Klassifikationen

Klassifikation der Wirtschaftszweige mit Erläuterungen, Ausgabe 1993

Systematik der Wirtschaftszweige mit Betriebs- und ähnlichen Benennungen, Ausgabe 1979

Alphabetisches Verzeichnis der Betriebs- und ähnlichen Benennungen zur Systematik der Wirtschaftszweige, Ausgabe 1988

Systematisches Güterverzeichnis für Produktionsstatistiken, Ausgabe 1995

---



**Statistisches Bundesamt**  
**Gustav-Stresemann-Ring 11**  
**65189 Wiesbaden**

Veröffentlichungen und Prospekte sind durch den Verlag METZLER-POESCHEL, Verlagsauslieferung SFG - Servicecenter Fachverlage GmbH, Postfach 43 43, 72774 Reutlingen, erhältlich.