

Statistisches Bundesamt

Produzierendes Gewerbe

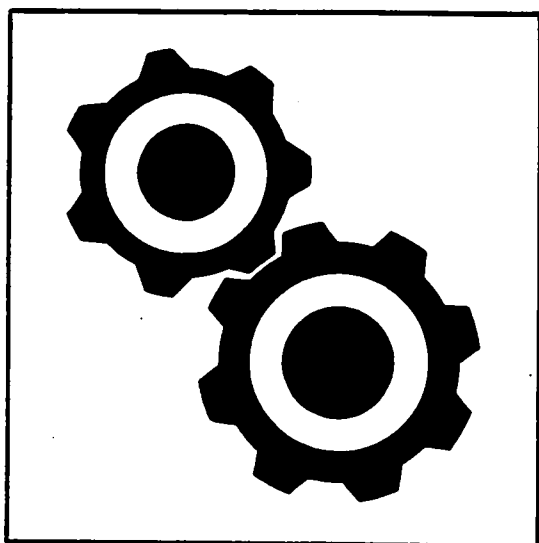

Fachserie 4

Reihe 4.1.1

Beschäftigung, Umsatz und Energieversorgung der Betriebe des Verarbeitenden Gewerbes sowie des Bergbaus und der Gewinnung von Steinen und Erden

Februar 2000

Statist. Bundesamt - Bibliothek



14-05059

Herausgeber: Statistisches Bundesamt, Wiesbaden



Fachliche Informationen zu dieser Veröffentlichung können Sie direkt beim Statistischen Bundesamt erfragen:
Gruppe IV A, Telefon: 06 11 / 75 - 21 97, Fax: 06 11 / 72 40 00 oder
E-Mail: Monatsbericht-Verarbeitendes-Gewerbe@statistik-bund.de

Verlag: Metzler-Poeschel, Stuttgart

Verlagsauslieferung: SFG - Servicecenter Fachverlage GmbH
Postfach 43 43
72774 Reutlingen
Telefon: 0 70 71 / 93 53 50
Telefax: 0 70 71 / 93 53 35
Internet: <http://www.s-f-g.com>
E-Mail: staba@s-f-g.com

Erscheinungsfolge: monatlich

Erschienen im Juni 2000

Preis: DM 26,60 / EUR 13,60

Bestellnummer: 2040411 - 00102

Recyclingpapier aus 100 % Altpapier.



Daten aus dieser Veröffentlichung sind auch in unserer Datenbank STATIS-BUNO als Zeitreihen gespeichert und können gegen Entgelt via Internet (www.statistik-bund.de/zeitreih/home.htm), auf Diskette, Magnetbandkassette oder CD-ROM bezogen werden.

Nähere Informationen dazu erhalten Sie telefonisch unter:

06 11 / 75 - 27 16 oder - 22 56 oder per Fax unter 06 11 / 72 40 00.



Informationen über das Statistische Bundesamt und sein Datenangebot erhalten Sie:

• im Internet: <http://www.statistik-bund.de>

oder bei unserem Informationsservice

65180 Wiesbaden

• Telefon: 06 11 / 75 24 05

• Telefax: 06 11 / 75 33 30

• E-Mail: info@statistik-bund.de

© Statistisches Bundesamt, Wiesbaden 2000

Für nichtgewerbliche Zwecke sind Vervielfältigung und unentgeltliche Verbreitung, auch auszugsweise, mit Quellenangabe gestattet. Die Verbreitung, auch auszugsweise, über elektronische Systeme/Datenträger bedarf der vorherigen Zustimmung. Alle übrigen Rechte bleiben vorbehalten.

Inhalt

	Seite
Vorbemerkung.....	5
Einführung.....	7
Ausgewählte Schaubilder	10

Tabelleenteil

Deutschland

0	Zusammenfassende Übersicht des Verarbeitenden Gewerbes sowie des Bergbaus und der Gewinnung von Steinen und Erden im Februar 2000.....	13
1	Betriebe	
1.1	Betriebe und Beschäftigte	
1.1.1	Betriebe und Beschäftigte im Februar 2000	14
1.1.2	Betriebe und Beschäftigte Januar - Februar 2000	26
1.2	Geleistete Arbeiterstunden sowie Bruttolohn- und -gehaltsumme	
1.2.1	Geleistete Arbeiterstunden sowie Bruttolohn- und -gehaltsumme im Februar 2000	38
1.2.2	Geleistete Arbeiterstunden sowie Bruttolohn- und -gehaltsumme Januar - Februar 2000	50
1.3	Umsatz und Exportquote	
1.3.1	Umsatz und Exportquote im Februar 2000	62
1.3.2	Umsatz und Exportquote Januar - Februar 2000	74
1.4	Strombilanz	
1.4.1	Strombilanz im Februar 2000	86
1.4.2	Strombilanz Januar - Februar 2000	98
2	Fachliche Betriebsteile	
2.1	Fachliche Betriebsteile und Beschäftigte	
2.1.1	Fachliche Betriebsteile und Beschäftigte im Februar 2000	110
2.1.2	Fachliche Betriebsteile und Beschäftigte Januar - Februar 2000	122
2.2	Umsatz	
2.2.1	Umsatz im Februar 2000	134
2.2.2	Umsatz Januar - Februar 2000	146

Anhang

Klassifikation der Wirtschaftszweige, Ausgabe 1993 (WZ 93), und Zuordnung der Klassen nach WZ 93 zu Hauptgruppen	158
Erhebungsunterlagen des Monatsberichts für Betriebe und für Mehrbetriebsunternehmen	162
Übersicht der Segmente im Statistischen Informationssystem des Bundes (STATIS-BUND)	164

Gebietsstand:

Angaben für die Bundesrepublik Deutschland nach dem Gebietsstand seit dem 3.10.1990.

Die Angaben für das frühere Bundesgebiet beziehen sich auf die Bundesrepublik Deutschland nach dem Gebietsstand bis zum 3.10.1990; sie schließen Berlin-West ein.

Die Angaben für die neuen Länder und Berlin-Ost beziehen sich auf die Länder Brandenburg, Mecklenburg-Vorpommern, Sachsen, Sachsen-Anhalt, Thüringen sowie auf Berlin-Ost.

Zeichenerklärung

- = nichts vorhanden, kein Nachweis vorhanden; bei Veränderungsraten: keine Veränderung oder Veränderung kleiner 0,05 Prozent
- = aus Gründen der Geheimhaltung von Einzelangaben nicht veröffentlicht, aber in der Gesamtsumme enthalten
- x = Tabellenfeld gesperrt, weil Aussage nicht sinnvoll

Abkürzungen bei den Wirtschaftsgliederungen

a.	= auf, aus	H.u. Verarb.v.	= Herstellung und Verarbeitung von
ä.	= ähnlichen	H.v.	= Herstellung von
Altmat.	= Altmaterialien	Holzfasерpl.	= Holzfasерplatten
ang	= anderweitig nicht genannt	Instr.	= Instrumenten
...anlg.	= ...anlagen	...instr.	= ...instrumenten
Antriebselem.	= Antriebselementen	isol.	= isolierten
...art.	= ...artikeln	konfektion.	= konfektionierten
Ausbauelement.	= Ausbauelementen	Konstr.t.	= Konstruktionsteile(n)
Ausrüstg.	= Ausrüstung(en)	Konstr.-Fertigbaut.	= Konstruktionsteile(n). Fertigbauteile(n)
Be-u. Verarb.v.	= Be- und Verarbeitung von	...m.	= ...mittel(n)
Bearb.	= Bearbeitung	Masch.	= Maschinen
...bearb.	= ...bearbeitung(s)	...masch.	= ...maschinen
...behandlg.	= ...behandlung	mech.	= mechanischer(n)
...bekleidg.	= ...bekleidung	med.	= medizinische(n)
Bekleidg.	= Bekleidung	...metall.	= ...metallischen
Bekleidg.zubeh.	= Bekleidungszubehör	Metallerzg.u.-bearb.	= Metallerzeugung und Metallbearbeitung
bsp.	= bespielten	Nahrungsm.	= Nahrungsmittel(n)
best.	= bestimmte	Navig.	= Navigations
Chemik.	= Chemikalien	NE	= Nichteisen
d.	= dem, den, der, des, die, das, durch	Oberfläch.veredlg.	= Oberflächenveredlung
Dienstleistg.	= Dienstleistungen	oh.	= ohne
Dolom.	= Dolomit	pharmazeut.	= pharmazeutischen
Dv-Gerät.	= Datenverarbeitungsgeräten	sonst.	= sonstige(m,n,r,s)
EBM-Waren	= Eisen-, Blech- und Metallwaren	...spanpl.	= ...spanplatten
EGKS	= Europäische Gemeinschaft für Kohle und Stahl	Sperrh.	= Sperrholz
Einr.	= Einrichtungen	...t.	= ...teile(n)
...einr.	= ...einrichtungen	techn.	= technische(m,n)
elektr.	= elektrische(n)	...techn.	= ...technische(n)
Elektriz.erzg.	= Elektrizitätserzeugung	Turb.	= Turbinen
Elektriz.vertlg.	= Elektrizitätsverteilung(s)	u.	= und
Elektrotech.	= Elektrotechnik	u.a.	= und andere(m,n)
Erbrg.	= Erbringung	u.ä.	= und ähnliche(m)
Erzeugn.	= Erzeugnisse(n)	usw	= und so weiter
...erzeugn.	= ...erzeugnissen	v.	= von, vom
f.	= für	...verarb.	= ...verarbeitung
...fahrz.	= ...fahrzeuge(n)	Verarb.v.	= Verarbeitung von
Ferroleg.	= Ferrolegerungen	verb.	= verbundene(r)
forstw.	= forstwirtschaftlichen	Verbrenn.mot.	= Verbrennungsmotoren
...gegenst.	= ...gegenstände(n)	Veredlg.v.	= Veredlung von
...ger.	= ...geräten	Vervielf.	= Vervielfältigung
Gerät.	= Geräten	Vorr.	= Vorrichtungen
...gerät.	= ...geräten	...w.	= ...waren
Gew.	= Gewinnung	Wärmebehandlg.	= Wärmebehandlung
...gew.	= ...gewinnung	Werkzeug.	= Werkzeugen
gewerbl.	= gewerbliche(n)		

Vorbemerkung

Das vorliegende Heft enthält die Ergebnisse des Monatsberichts im Verarbeitenden Gewerbe sowie im Bergbau und in der Gewinnung von Steinen und Erden für Februar 2000. Die Gliederung erfolgt nach der WZ 93 und wurde von der „Statistischen Systematik der Wirtschaftszweige in der Europäischen Gemeinschaft (NACE Rev. 1)“ abgeleitet.

Die neue Wirtschaftszweigklassifikation ist ab Berichtsjahr 1995 maßgebend für die Abgrenzung des Produzierenden Gewerbes. An der Periodizität der Erhebung und den Erhebungsmerkmalen selbst hat sich dagegen nichts geändert.

Seit 1993 werden die Ergebnisse für „Deutschland“ in den Vordergrund gestellt und in der vierstelligen Gliederung der WZ 93 sowohl monatlich als auch jährlich nachgewiesen. Zusätzlich wird je Land das Ergebnis für den Wirtschaftsbereich „Verarbeitendes Gewerbe sowie Bergbau und Gewinnung von Steinen und Erden insgesamt“ veröffentlicht.

Für die beiden Teilgebiete „Früheres Bundesgebiet“ und „Neue Länder und Berlin-Ost“ sind in den Tabellen der Fachserie 4, Reihe 4.1.1, monatlich nur Eckzahlen (Gesamtergebnis, Ergebnisse für Hauptgruppen) zur Veröffentlichung vorgesehen. Die jährlichen Ergebnisse für die beiden Teilgebiete werden hingegen sowohl in Tabellenform (Fachserie 4, Reihe 4.1.1, und Tabellenversand) veröffentlicht als auch im Statistischen Informationssystem des Bundes (STATIS-BUND) sowie im Internet auf Vierstellerebene bereitgestellt.

Ab Berichtsmonat Januar 1999 besteht für die Betriebe und Unternehmen die Möglichkeit, Umsätze in DM oder Euro (EUR) zu melden. Die Aufbereitung der Daten erfolgt bei den Statistischen Landesämtern für den Übergangszeitraum vom 01.01.1999 bis 31.12.2001 nur in DM. Die Ergebnisse für den Bund und die Länder werden von den statistischen Ämtern dementsprechend ebenfalls nur in DM veröffentlicht.

Mit Wirkung zum 1. Januar 2000 ist durch eine Verordnung des Bundesministers der Finanzen der Berichtszeitraum der Erhebung bei Mehrbetriebsunternehmen auf jährlich verlängert worden. Dadurch entfällt der Monatsbericht für Unternehmen, so daß in der vorliegenden Monatsveröffentlichung nur noch die Ergebnisse des Monatsberichts für Betriebe dargestellt werden. In der jährlichen Veröffentlichung der Fachserie 4, Reihe 4.1.1 werden die Ergebnisse für Unternehmen weiterhin enthalten sein.

Weitere Erläuterungen bezüglich der Erhebung, des Inhalts und der Darstellung der Ergebnisse des Monatsberichts im Verarbeitenden Gewerbe sowie im Bergbau und in der Gewinnung von Steinen und Erden enthält die nachfolgende „Einführung“ (Seite 7 ff.).

Einführung

1. Zweck der Veröffentlichung

In der vorliegenden Veröffentlichung werden Ergebnisse für die im Rahmen des Monatsberichtes für Betriebe des Verarbeitenden Gewerbes sowie des Bergbaus und der Gewinnung von Steinen und Erden erhobenen Merkmale (einschl. der Zahl der befragten Einheiten) dargeboten. Neben absoluten Zahlenangaben werden auch Veränderungsraten zur Vor- und Vorjahresperiode angegeben. Diese Daten können vielfältig genutzt werden. Die monatlich erhobenen und nachgewiesenen Daten, u. a. über Beschäftigte und Umsätze, können sowohl der Beurteilung der konjunkturellen Situation im betreffenden Wirtschaftsbereich als auch der Strukturanalyse dienen. Ferner geben die vierteljährlich erhobenen und nachgewiesenen Energiedaten Anhaltspunkte für den Bedarf an Brennstoffen und Elektrizität und bilden damit eine wichtige Grundlage für Entscheidungen im Hinblick auf eine kontinuierliche Energieversorgung in diesem bedeutenden Bereich der Wirtschaft.

2. Rechtsgrundlagen

Rechtsgrundlagen für die Durchführung der Monatsberichte über die Abschnitte C „Bergbau und Gewinnung von Steinen und Erden“ und D „Verarbeitendes Gewerbe“ der „Klassifikation der Wirtschaftszweige, Ausgabe 1993 (WZ 93)“ sind:

- Bundesstatistikgesetz (BStatG) vom 22. Januar 1987 (BGBl. I S. 462, 565), zuletzt geändert durch Artikel 2 des Gesetzes vom 16. Juni 1998 (BGBl. I S. 1300),
- Gesetz über die Statistik im Produzierenden Gewerbe (ProdGewG) in der Fassung der Bekanntmachung vom 30. Mai 1980 (BGBl. I S. 641), zuletzt geändert durch Artikel 1 des Gesetzes vom 6. August 1998 (BGBl. I S. 2036),
- Artikel 2 der Verordnung vom 14. September 1984 (BGBl. I S. 1247).

3. Klassifikation der Wirtschaftszweige

Die Ergebnisse des Monatsberichts im Verarbeitenden Gewerbe sowie im Bergbau und in der Gewinnung von Steinen und Erden werden nach der Wirtschaftszweigklassifikation WZ 93 auf der Vierstellerebene (Klasse) erhoben und aufbereitet.

Diese Klassifikation ist von der europäischen Klassifikation NACE Rev. 1 abgeleitet, die aufgrund der NACE - Verordnung des Rates der Europäischen Gemeinschaften¹⁾ nach Ablauf einer Übergangsfrist ab 1995 in allen Mitgliedstaaten der Europäischen Union sowohl für die Erhebung als auch für die Darstellung der statistischen Daten anzuwenden ist.

Das Kodierungssystem der WZ 93 unterscheidet zwischen Abschnitten (Buchstaben A-Q), Unterabschnitten (Buchstaben AA-QA), Abteilungen (Zweisteller), Gruppen (Dreisteller),

Klassen (Viersteller) und Unterklassen (Fünfsteller). Der Wirtschaftsbereich „Verarbeitendes Gewerbe sowie Bergbau und Gewinnung von Steinen und Erden“ erstreckt sich über die Abschnitte C und D und - in der numerischen Gliederung - über die Abteilungen 10 bis 37 der WZ 93 (siehe Anhang).

4. Berichtskreis, Ausnahmen von der Erfassungsgrenze

Der Berichtskreis des Monatsberichts für Betriebe umfaßt:

- sämtliche Betriebe des Wirtschaftsbereichs Verarbeitendes Gewerbe sowie Bergbau und Gewinnung von Steinen und Erden, wenn diese Betriebe zu Unternehmen des Produzierenden Gewerbes (Bergbau und Gewinnung von Steinen und Erden, Verarbeitendes Gewerbe, Energie- und Wasserversorgung, Baugewerbe) gehören und in diesen Unternehmen mindestens 20 Personen tätig sind;
- die Betriebe des Wirtschaftsbereichs Verarbeitendes Gewerbe sowie Bergbau und Gewinnung von Steinen und Erden mit mindestens 20 tätigen Personen, sofern diese Betriebe zu Unternehmen gehören, deren wirtschaftlicher Schwerpunkt außerhalb des Produzierenden Gewerbes liegt.

Ausnahmen von der Erfassungsgrenze:

Abweichend von der vorstehend genannten Erfassungsgrenze von „20 Beschäftigten und mehr“ wurde in den Monatsberichten für Betriebe und Unternehmen zur besseren Darstellung des Konjunkturverlaufs bei Branchen mit überwiegend kleineren Betriebs-/Unternehmensgrößen die Erfassungsgrenze auf „10 Beschäftigte und mehr“ herabgesetzt. Es handelt sich um folgende Klassen der WZ 93:

- 14.11 - Gewinnung von Naturwerksteinen und Natursteinen
a. n. g.,
- 14.21 - Gewinnung von Kies und Sand,
- 15.20 - Fischverarbeitung,
- 15.31 - Verarbeitung von Kartoffeln,
- 15.32 - Herstellung von Frucht- und Gemüsesäften,
- 15.33 - Verarbeitung von Obst und Gemüse a. n. g.,
- 15.71 - Herstellung von Futtermitteln für Nutztiere,
- 15.72 - Herstellung von Futtermitteln für sonstige Tiere,
- 15.91 - Herstellung von Spirituosen,
- 15.92 - Alkoholbrennerei,
- 15.97 - Herstellung von Malz,
- 15.98 - Mineralbrunnen, Herstellung von Erfrischungsgetränken,
- 26.63 - Herstellung von Transportbeton.

Im Wirtschaftszweig 20.10 „Säge-, Hobel- und Holzimprägnierwerke“ gilt für Sägewerke die untere Erfassungsgrenze „Jahreseinschnitt - einschließlich Lohnschnitt - von mindestens 5 000 m³ Rohholz (im Festmaß)“. Hobel- und Holzimprägnierwerke werden unter Berücksichtigung des Unternehmenskonzepts ab der unteren Erfassungsgrenze „20 tätige Personen“ in die Monatsberichte für Betriebe und Unternehmen einbezogen.

5. Erhebung und Aufbereitung

Der Monatsbericht im Verarbeitenden Gewerbe sowie im Bergbau und in der Gewinnung von Steinen und Erden wird - dem födera-

¹⁾ Verordnung (EWG) Nr. 3037/90 des Rates vom 9. Oktober 1990 betreffend die statistische Systematik der Wirtschaftszweige in der Europäischen Gemeinschaft (Abl. EG Nr. L 293 S. 1 (NACE-Verordnung)), geändert durch die Verordnung (EWG) Nr. 761/93 der Kommission vom 24. März 1993 (Abl. EG Nr. L 83 S. 1).

tiven Staatsaufbau der Bundesrepublik Deutschland folgend-dezentral durchgeführt. Für die Erhebung (Erhebungsunterlagen siehe Anhang) und die monatliche Aufbereitung der Länderergebnisse sind die Statistischen Landesämter zuständig. Aufgabe des Statistischen Bundesamtes ist dagegen die methodische Vorbereitung und Weiterentwicklung dieser Statistik sowie die Zusammenführung der Länderergebnisse zu einem Bundesergebnis und dessen Veröffentlichung²⁾.

Der Berichtsweg stellt sich damit folgendermaßen dar:

Befragte → Statistische Landesämter →
Statistisches Bundesamt.

6. Darstellung der Ergebnisse

In der vorliegenden Veröffentlichung werden die Ergebnisse des Monatsberichts im Verarbeitenden Gewerbe sowie im Bergbau und in der Gewinnung von Steinen und Erden für „Deutschland“ für die - mit Einführung der WZ 93 neugefaßten - Hauptgruppen sowie in der Gliederung nach Abschnitten, Unterabschnitten, Abteilungen, Gruppen und Klassen der WZ 93, ferner auch Eckzahlen für die Bundesländer, nachgewiesen. Ergebnisse für die beiden Teilgebiete „Früheres Bundesgebiet“ sowie „Neue Länder und Berlin-Ost“ werden monatlich nur in eingeschränktem Umfang, d. h. für Hauptgruppen, veröffentlicht.

Bei Betrieben werden die Merkmale „Beschäftigte“ und „Umsatz“ sowohl für Betriebe als auch für fachliche Betriebsteile aufbereitet. Bei der Aufbereitung für Betriebe (Tabellengruppe 1) werden die Ergebnisse nach örtlichen Betriebseinheiten aufgerechnet, d. h., es werden kombinierte Betriebe (Betriebe mit fachlichen Betriebsteilen in mehreren WZ 93-Klassen, z. B. Maschinenbau und Gießerei) mit den Angaben für den gesamten Betrieb der WZ 93-Klasse zugerechnet, in der das Schwergewicht des Betriebes, gemessen an den Beschäftigtenzahlen, liegt. In der Aufbereitung für fachliche Betriebsteile (Tabellengruppe 2) werden dagegen die Ergebnisse der fachlichen Betriebsteile kombinierter Betriebe auf die verschiedenen WZ 93-Klassen aufgeteilt, denen die einzelnen Betriebsteile ihrer Produktion entsprechend zuzurechnen sind.

Das Ergebnis „Verarbeitendes Gewerbe sowie Bergbau und Gewinnung von Steinen und Erden insgesamt“ für Betriebe enthält die Angaben für Betriebsteile der sonstigen Wirtschaftsbereiche, d. h. baugewerbliche Betriebsteile und sonstige Betriebsteile (Handel, Transport, Landwirtschaft u. a. m.). Im Ergebnis „Verarbeitendes Gewerbe sowie Bergbau und Gewinnung von Steinen und Erden insgesamt“ für fachliche Betriebsteile sind die Angaben für Betriebsteile der sonstigen Wirtschaftsbereiche nicht enthalten. Bei den Umsatzangaben für die fachlichen Betriebsteile bleiben somit z. B. die Umsätze aus dem Verkauf von Handelsware unberücksichtigt.

Mit Inkrafttreten der Statistikbereinigungsverordnung vom 14. September 1984 wurde die gesonderte Erfassung der Verbrauchsteuern zunächst ausgesetzt und die Erhebungsperiodizität der Brennstoffbestands- und -verbrauchsangaben von monatlich auf vierteljährlich geändert.

2) § 3 Abs. 1 Nummer 1 und 2 BStatG vom 22. Januar 1987 zusammen mit § 11 des Gesetzes über die Statistik im Produzierenden Gewerbe in der Fassung der Bekanntmachung vom 30. Mai 1980.

7. Abgrenzung der Merkmale

Die in den Tabellen dargestellten Merkmale sind folgendermaßen definiert:

Betrieb: Örtliche Niederlassung (nicht Unternehmen) des Wirtschaftsbereichs Bergbau und Gewinnung von Steinen und Erden, Verarbeitendes Gewerbe (einschl. Verwaltungs-, Reparatur-, Montage- und Hilfsbetriebe, die mit dem meldenden Betrieb örtlich verbunden sind oder in dessen Nähe liegen). Örtlich getrennte Hauptverwaltungen von Unternehmen des Erhebungsbereichs werden ebenfalls als eigenständige Betriebe dieses Bereichs erfaßt. Die Merkmalswerte sind für den gesamten Betrieb zu melden und schließen auch die nichtproduzierenden Teile ein.

Beschäftigte: Alle am Monatsende im Betrieb/im Unternehmen tätigen Personen einschl. tätiger Inhaber/Inhaberinnen und mithelfender Familienangehöriger (auch unbezahlt mithelfende Familienangehörige, soweit sie mindestens ein Drittel der üblichen Arbeitszeit im Betrieb tätig sind), aber ohne Heimarbeiter/ Heimarbeiterinnen und Zusteller/Zustellerinnen im Verlagsgewerbe. Einbezogen werden u. a. auch Erkrankte, Urlauber, Streikende und von der Aussperrung Betroffene. Saison- und Aushilfsarbeiter/Aushilfsarbeiterinnen sowie Teilzeitbeschäftigte und Kurzarbeiter/Kurzarbeiterinnen. Die Angestellten umfassen auch die kaufmännischen Auszubildenden (einschl. der Auszubildenden in den übrigen nichtgewerblichen Ausbildungsberufen), die Arbeiter/Arbeiterinnen auch die gewerblich Auszubildenden.

Geleistete Arbeiterstunden: Alle von den Arbeitern/Arbeiterinnen (einschl. der gewerblich Auszubildenden) tatsächlich geleisteten (nicht die bezahlten) Stunden, einschl. Über-, Nacht-, Sonntags- und Feiertagsstunden.

Lohn- und Gehaltssumme: Bruttosumme (Bar- und Sachbezüge ohne jeden Abzug) ohne Pflichtanteile des Arbeitgebers zur Sozialversicherung; Lohn- und Gehaltsschläge (einschl. Gratifikationen usw.) sind einbezogen. Nicht erfaßt werden dagegen allgemeine soziale Aufwendungen des Arbeitgebers sowie Vergütungen, die als Spesenersatz anzusehen sind.

Umsatz: Umsatz aus eigener Erzeugung (einschl. Umsatz aus dem Verkauf von Energie und Nebenerzeugnissen und Abfällen sowie Entgelte für industrielle Dienstleistungen, wie Reparaturen, Instandhaltungen, Installationen und Montagen), Umsatz aus Handelsware und sonstigen nichtindustriellen/nichthandwerklichen Tätigkeiten (z. B. Erlöse aus Vermietung und Verpachtung sowie aus Lizenzverträgen, Provisionseinnahmen und Einnahmen aus der Veräußerung von Patenten).

Der Umsatz beruht auf Rechnungswerten (Fakturenwerte) ohne in Rechnung gestellte Umsatzsteuer. Im Umsatz enthalten sind Verbrauchsteuern und Kosten für Fracht, Verpackung und Porto, auch wenn diese gesondert berechnet werden. Außerordentliche und betriebsfremde Erträge aus dem Verkauf von Anlagegütern, aus der Verpachtung von Grundstücken, Zinsen, Dividenden u. dgl. sind nicht im Umsatz enthalten. Da es sich grundsätzlich um fakturierte Werte handelt, enthält der Umsatz auch nicht den

Wert der Lieferungen, die innerhalb eines Unternehmens von Werk zu Werk stattfinden. Bei der Aufgliederung nach Ländern kann es daher vorkommen, daß Erzeugnisse, die in einem Land produziert werden, im Umsatz eines anderen Landes enthalten sind. Der regional gegliederte Umsatz entspricht daher z. T. nicht der Produktion in den einzelnen Ländern.

Die Umsätze im Wirtschaftszweig 10.10 „Steinkohlenbergbau und -brikettherstellung“ sind ab Berichtsmonat Januar 1996 ohne die Verstromungsbeihilfen ausgewiesen, die ab 1. Januar 1996 zum Ausgleich der geänderten Rahmenbedingungen beim Absatz an die Elektrizitätswirtschaft dem Wirtschaftszweig „Steinkohlenbergbau und -brikettherstellung“ direkt gewährt werden.

Inlandsumsatz: Umsatz mit Empfängern im gesamten Bundesgebiet sowie Umsatz mit den im Bundesgebiet stationierten ausländischen Streitkräften.

Auslandsumsatz: Umsatz mit Abnehmern im Ausland und - soweit einwandfrei erkennbar - Umsatz mit deutschen Exporteuren.

Heizölverbrauch: Alle Heizöle, die zur Erzeugung von Wärme (auch zur Erzeugung von Dampf, Heißluft usw.) sowie als Rohstoffe für die Produktion verwendet werden, gleichgültig, ob aus Erdöl oder aus Rohteer hergestellt.

Kohleverbrauch: Gesamtverbrauch für Fabrikation (auch als Rohstoff), Heizung, Strom-, Gas- und Dampferzeugung usw. (einschl. Verbrauch für die an Dritte abgegebenen Energiemengen); im Kohlenbergbau und in der Metallerzeugung und -bearbeitung jedoch ohne Einsatzkohle für Brikett- und Koksherstellung. Um die verschiedenen Kohlearten addierfähig zu machen, werden folgende Umrechnungsfaktoren angewendet:

	Gigajoule/Tonne
Steinkohle und Steinkohlenbriketts	29,308
Steinkohlenkoks	28,429
Rohbraunkohle	8,792
Braunkohlenbriketts, -staub und -koks	20,223

Gasverbrauch: Gesamtverbrauch (auch als Rohstoff) von Orts- und Kokereigas (auch Ferngas), d. h. Bezüge von öffentlichen Gasversorgungsunternehmen und Kokereien, Erdgas (auch Erdölgas) einschl. über Orts- und Ferngasgesellschaften bezogenes Erdgas. Nicht berücksichtigt sind Generatorgas, Methangas, Flüssiggas, Raffineriegas, Gichtgas und alle übrigen Gase, sofern diese von der Erhebungseinheit selbst erzeugt oder in unveränderter Form bezogen werden. Ab Januar 1995 werden alle Gasarten in kWh erhoben und aufbereitet.

Stromverbrauch: Gesamtverbrauch einschl. Eigenverbrauch industrieller Stromerzeugungsanlagen. Der Stromverbrauch errechnet sich wie folgt: Eigenerzeugung plus Fremdbezug minus Abgabe.

Unter „Fremdbezug aus öffentlichem Netz“ werden Strommengen nachgewiesen, die von einem öffentlichen Elektrizitätsversorgungsunternehmen (EVU) unmittelbar (eventuell über werkseigene Leitungen) bezogen wurden. Als „Abgabe an das öffentliche Netz“ sind mittelbare Stromlieferungen an öffentliche EVU angegeben. Wird Strom aus dem öffentlichen Netz nicht unmittelbar, sondern über einen anderen Betrieb bezogen, so werden die Mengen vom ersten Bezieher als „Bezug aus dem öffentlichen Netz“ und als „Abgabe an andere Betriebe“ gemeldet, beim zweiten Bezieher als „Bezug von anderen Betrieben“.

8. Hinweise auf weitere Veröffentlichungen des Monatsberichts

In der vorliegenden Fachserie werden die laufenden (vorläufigen) Monatsergebnisse und einmal jährlich auch die endgültigen Jahresergebnisse des Monatsberichts für Betriebe des Verarbeitenden Gewerbes sowie des Bergbaus und der Gewinnung von Steinen und Erden publiziert. Außerdem veröffentlicht das Statistische Bundesamt jährlich auch Ergebnisse für Unternehmen (Fachserie 4, Reihe 4.1.1 „Beschäftigung und Umsatz der Betriebe und Unternehmen des Verarbeitenden Gewerbes sowie des Bergbaus und der Gewinnung von Steinen und Erden“) sowie Ergebnisse für Bundesländer nach Abschnitten, Unterabschnitten und Abteilungen der WZ 93 (Fachserie 4, Reihe 4.1.4 „Beschäftigung und Umsatz der Betriebe des Verarbeitenden Gewerbes sowie des Bergbaus und der Gewinnung von Steinen und Erden nach Bundesländern“). Ferner werden für den Berichtsmonat September die Betriebsergebnisse nach Beschäftigtengrößenklassen dargeboten (Fachserie 4, Reihe 4.1.2).

Betriebe und Beschäftigte *)

Verarbeitendes Gewerbe sowie Bergbau und Gewinnung von Steinen und Erden
Deutschland
Juli 1997 - Februar 2000

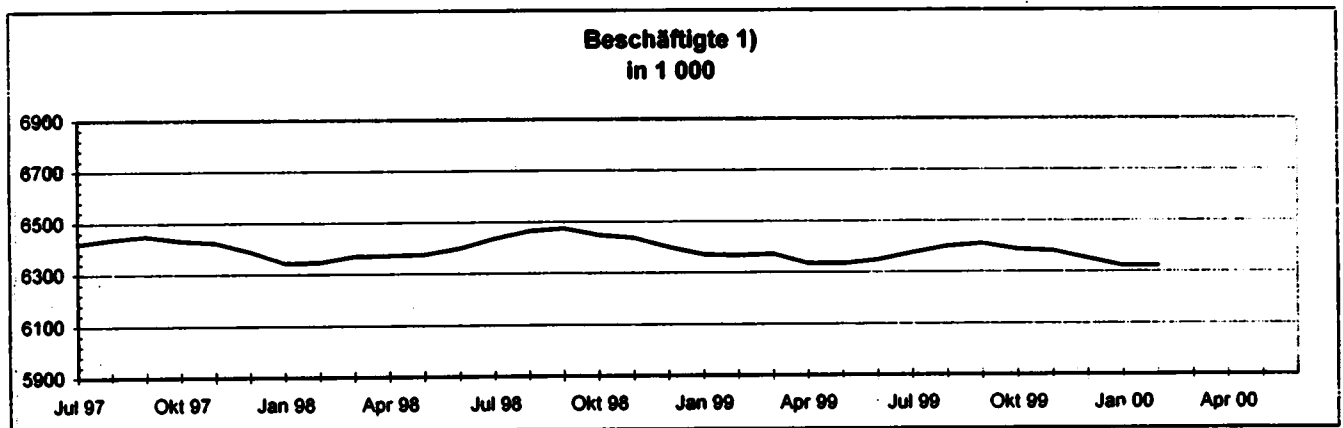
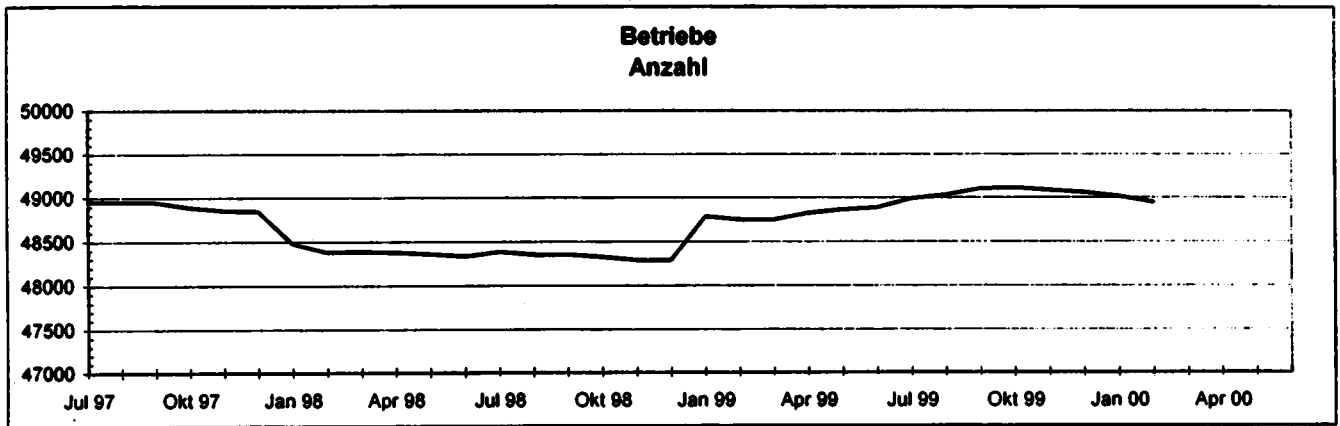

*) Betriebe von Unternehmen mit im allgemeinen 20 Beschäftigten und mehr;

1) Einschl. tätiger Inhaber und Mitinhaber sowie unbezahlt mithelfender Familienangehöriger.

Umsatz insgesamt und Auslandsumsatz *)

Verarbeitendes Gewerbe sowie Bergbau und Gewinnung von Steinen und Erden
Deutschland
Juli 1997 - Februar 2000

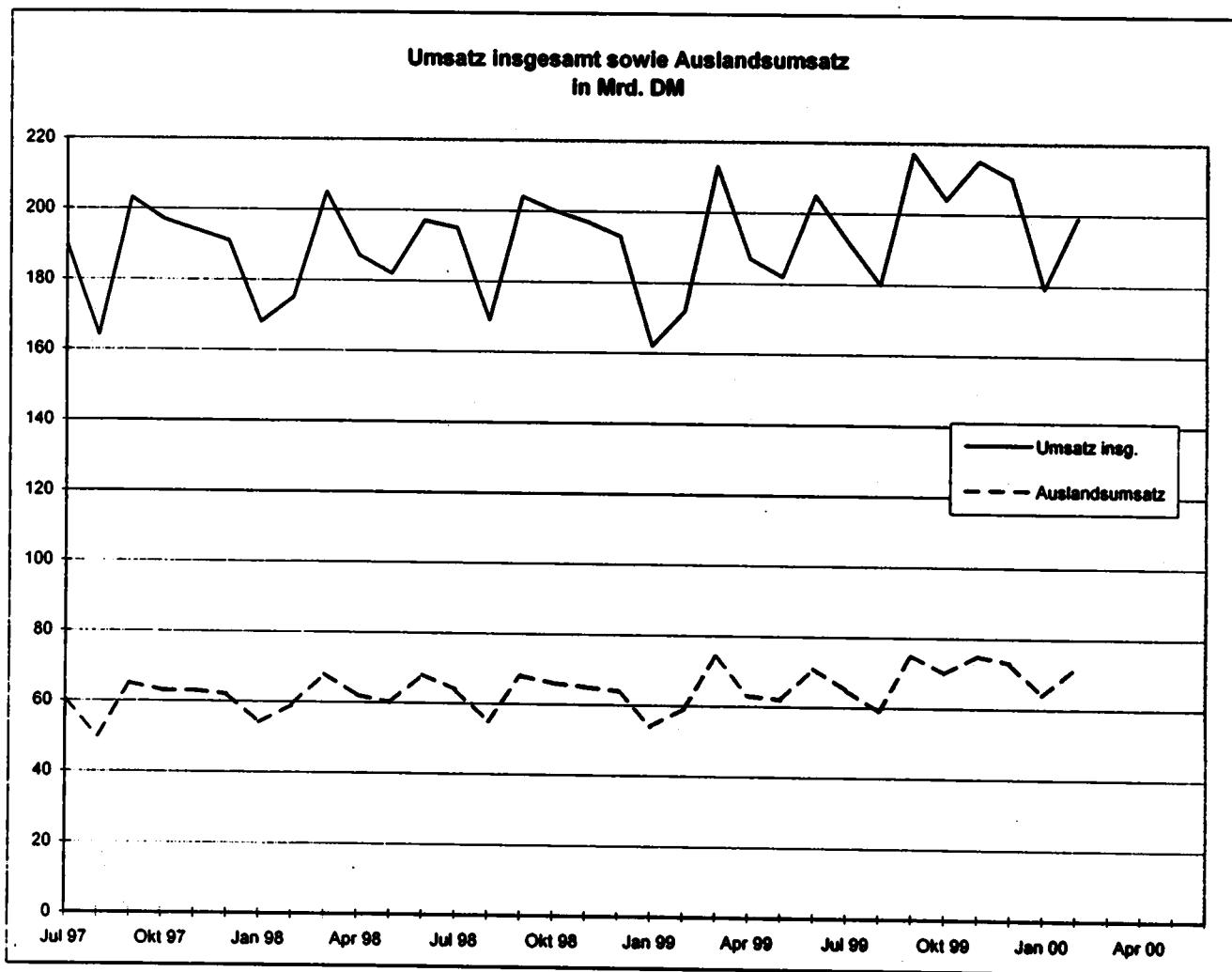

*) Betriebe von Unternehmen mit im allgemeinen 20 Beschäftigten und mehr;

Zusammenfassende Übersicht des Verarbeitenden Gewerbes sowie des Bergbaus und der Gewinnung von Steinen und Erden

Im Februar 2000

Gebietsstand	Betriebe				
	Betriebe	Beschäftigte	Geleistete Arbeiterstunden	Bruttolohn- u. -gehaltsumme	Umsatz
	Anzahl	1 000	1 000 Std.		Ausland insgesamt
					Mill. DM

Grundzahlen

Deutschland	48 945	6 322	536 292	33 616	72 074	199 463
Früheres Bundesgebiet	41 143	5 720	476 805	31 384	69 049	185 342
Neue Länder u. Berlin-Ost	7 802	602	59 487	2 233	3 024	14 120

Veränderung gegenüber Vorjahresmonat in %

Deutschland	0,4	-0,7	5,4	4,0	21,2	15,8
Früheres Bundesgebiet	-0,4	-1,0	5,1	3,9	20,6	15,3
Neue Länder u. Berlin-Ost	4,6	2,5	8,3	5,3	36,1	22,2

Gebietsstand	Fachliche Betriebsteile			
	Fachliche Betriebsteile	Beschäftigte	Umsatz	
	Anzahl	1 000	Ausland	insgesamt
				Mill. DM

Grundzahlen

Deutschland	64 729	6 177	64 191	174 594
Früheres Bundesgebiet	55 403	5 588	61 251	161 054
Neue Länder u. Berlin-Ost	9 326	589	2 940	13 540

Veränderung gegenüber Vorjahresmonat in %

Deutschland	0,0	-0,7	21,0	16,0
Früheres Bundesgebiet	-0,7	-1,0	20,4	15,5
Neue Länder u. Berlin-Ost	4,6	2,6	35,1	21,9

1 Betriebe
1.1 Betriebe und Beschäftigte
1.1.1 Im Februar 2000
Deutschland

Land Hauptgruppen	Betriebe		Beschäftigte				
	Insgesamt	Veränd. zum Vor- jahresm.	Arbeiter	Ange- stellte 1)	Insgesamt	Veränderung zum Vor-	
						monet	jahresmonet
	Anzahl	%	Anzahl			%	
Baden-Württemberg	8 876	-0,8	759 708	490 397	1 244 105	0,1	-0,3
Bayern	8 088	-1,7	729 362	459 968	1 189 310	0,2	0,9
Berlin	937	0,1	61 280	60 279	111 559	-0,3	-4,9
Brandenburg	1 181	3,0	61 343	28 682	90 025	0,1	-0,6
Bremen	363	-2,8	38 736	24 382	64 117	-0,7	-1,7
Hamburg	697	2,1	43 830	54 226	98 066	-0,1	-1,3
Hessen	3 299	-0,1	269 706	188 000	467 706	-0,1	-2,0
Mecklenburg-Vorpommern	643	13,6	33 008	13 882	46 890	-0,6	6,1
Niedersachsen	4 219	-0,6	376 536	176 709	552 244	-0,1	-1,1
Nordrhein-Westfalen	10 883	0,2	943 014	530 610	1 473 624	-0,1	-2,1
Rheinland-Pfalz	2 311	2,3	192 064	110 067	302 121	0,0	-2,2
Saarland	542	-1,6	78 940	28 621	106 561	-0,2	-2,3
Sachsen	2 788	3,0	152 430	82 742	216 172	-0,4	1,2
Sachsen-Anhalt	1 286	3,0	72 786	30 490	103 276	0,0	1,4
Schleswig-Holstein	1 607	1,3	86 021	54 291	140 312	-0,2	0,0
Thüringen	1 869	6,6	92 746	36 262	127 998	1,2	7,0
Deutschland	48 946	0,4	3 986 497	2 336 578	6 322 076	0,0	-0,7
Früheres Bundesgebiet	41 143	-0,4	3 563 204	2 166 633	5 719 837	-	-1,0
Neue Länder und Berlin-Ost	7 802	4,6	422 293	179 946	602 238	0,1	2,6
Vorleistungsgüterproduzenten							
Deutschland	23 634	1,1	1 897 988	909 237	2 807 225	0,1	-0,6
Früheres Bundesgebiet	19 831	0,2	1 702 669	838 871	2 541 430	0,0	-1,0
Neue Länder und Berlin-Ost	3 703	6,2	195 429	70 366	265 795	0,2	3,2
Investitionsgüterproduzenten							
Deutschland	13 880	0,6	1 318 362	836 327	2 163 679	0,0	-0,6
Früheres Bundesgebiet	11 682	0,0	1 189 844	779 626	1 989 470	-	-0,8
Neue Länder und Berlin-Ost	2 298	3,3	128 508	66 701	184 209	-0,1	1,3
Gebrauchsgüterproduzenten							
Deutschland	1 984	-2,9	197 168	94 179	291 347	0,2	-2,9
Früheres Bundesgebiet	1 671	-3,8	179 479	87 701	267 180	0,1	-3,2
Neue Länder und Berlin-Ost	293	2,8	17 689	6 478	24 167	0,8	0,8
Verbrauchsgüterproduzenten							
Deutschland	9 667	-0,7	571 989	497 836	1 069 824	-0,1	-0,6
Früheres Bundesgebiet	8 049	-1,4	491 322	460 436	941 757	-0,1	-1,0
Neue Länder und Berlin-Ost	1 518	3,0	80 667	47 400	128 067	0,0	3,1

1) Einschl. tätiger Inhaber und Mitinhaber sowie unbezahlt mithelfender Familienangehöriger.

1 Betriebe
1.1 Betriebe und Beschäftigte
1.1.1 im Februar 2000
Deutschland

Nr. der Klassi- fikation 1)	Wirtschaftsgliederung	Betriebe		Beschäftigte				
		Insgesamt	Veränd. zum Vor- jahress.	Arbeiter	Ange- stellte 2)	Insgesamt	Veränderung zum Vor-	
		Anzahl	%	Anzahl			monet	jahresmonet
				Anzahl			%	
C	Bergbau u. Gew. v. Steinen u. Erden	1 444	-1,6	86 563	33 986	120 529	-0,7	-7,2
CA	Kohlenbergbau, Torfgew., Gew. v. Erdöl u. Erdgas usw.	181	-3,0	67 468	26 335	93 793	-0,5	-8,4
10	Kohlenbergbau, Torf- gewinnung	117	-3,3	65 657	22 722	88 579	-0,5	-8,4
10.10	Steinkohlenbergbau u. -brikettherstellung	47	2,2	51 085	15 874	66 959	-0,6	-5,8
10.20	Braunkohlenbergbau u. -brikettherstellung	23	-20,7	13 537	6 426	19 963	-0,4	-17,0
10.30	Torfgewinnung u. -veredlung	47	2,2	1 235	422	1 657	3,4	4,5
11	Gew. v. Erdöl u. Erdgas Erbrg. verb. Dienstleistg.	44	-2,2	1 801	3 613	5 214	-1,2	-8,2
11.10	Gew. v. Erdöl u. Erdgas
11.20	Erbrg. v. Dienstleistg. bei d. Gew. v. Erdöl u. Erdgas
12.00	Bergbau a. Uran-u. Thoriumerze	-	X	-	-	-	X	X
CB	Erzbergbau, Gew. v. Steinen u. Erden, sonst. Bergbau ..	1 283	-1,5	19 105	7 631	26 736	-1,3	-2,4
13	Erzbergbau	-	X	-	-	-	X	X
13.10	Eisenerzbergbau	-	X	-	-	-	X	X
13.20	NE-Metallerzbergbau (oh. Uran-u. Thoriumerze)	-	X	-	-	-	X	X
14	Gew. v. Steinen u. Erden, sonst. Bergbau	1 283	-1,5	19 105	7 631	26 736	-1,3	-2,4
14.1	Gew. v. Natursteinen	89	-5,5	1 109	388	1 477	-1,1	-11,2
14.11	Gew. v. Naturwerksteinen u. Natursteinen ang
14.12	Gew. v. Kalk, Dolom.-, Gips- u. Anhydritstein, Kreide ..	46	-2,1	884	289	1 173	-0,9	-11,6
14.13	Gew. v. Schiefer
14.2	Gew. v. Kies, Sand, Ton u. Kaolin	1 178	-1,2	15 822	6 321	22 143	-1,4	-1,6
14.21	Gew. v. Kies u. Sand	1 116	-1,4	14 271	5 719	19 990	-0,6	-0,8
14.22	Gew. v. Ton u. Kaolin	62	3,3	1 551	602	2 153	-8,4	-8,3
14.30	Bergbau a. chemische u. Düngemittelminerale ..	13	-	284	113	397	0,3	-15,4
14.40	Gew. v. Salz	10	-9,1	1 518	639	2 157	-1,4	-2,9
14.50	Gew. v. Steinen u. Erden ang, sonst. Bergbau	13	-	372	190	562	1,1	3,7
D	Verarbeitendes Gewerbe ...	47 501	0,5	3 898 934	2 302 612	6 201 546	0,0	-0,6
DA	Ernährungsgewerbe u. Tabakverarbeitung	6 195	0,6	347 362	214 653	562 015	-0,2	0,9
15	Ernährungsgewerbe	6 164	0,6	340 838	208 791	549 629	-0,3	0,8
15.1	Schlachten u. Fleisch- verarbeitung	1 372	2,9	77 574	35 405	112 979	-0,2	3,5
15.11	Schlachten (oh. Schlachten v. Geflügel)	234	4,0	13 162	5 002	18 164	-0,9	6,7
15.12	Schlachten v. Geflügel	49	-	6 364	1 062	7 426	0,6	0,4
15.13	Fleischverarbeitung	1 089	2,8	58 048	29 341	87 389	-0,1	3,2

1) Klassifikation der Wirtschaftszweige, Ausgabe 1993 (WZ 93).
2) Einschl. tätiger Inhaber und Mitinhaber sowie
unbezahlte mithelfender Familienangehöriger.

1 Betriebe
1.1 Betriebe und Beschäftigte
1.1.1 im Februar 2000
Deutschland

Nr. der Klassifikation 1)	Wirtschaftsgliederung	Betriebe		Beschäftigte				
		Insgesamt	Veränd. zum Vorjahresm.	Arbeiter	Ange-stellte 2)	Insgesamt	Veränderung zum Vor-	
		Anzahl	%	Anzahl			monet	jahresmonet
15.20	Fischverarbeitung	98	-5,8	8 186	2 360	10 536	4,4	1,5
15.3	Obst-u.Gemüsever- arbeitung	321	6,3	18 519	7 703	27 222	-1,0	2,3
15.31	Verarb.v.Kartoffeln	52	6,1	4 773	1 329	6 102	-2,4	3,5
15.32	H.v.Frucht-u.Gemüse- säften	115	8,5	4 729	2 171	6 900	0,2	5,2
15.33	Verarb.v.Obst u. Gemüse ang	154	4,8	10 017	4 203	14 220	-0,9	0,4
15.4	H.v.pflanzlichen u. tierischen Ölen u.Fetten	34	-	2 707	2 284	4 991	-0,1	-2,0
15.41	H.v.rohen Ölen u.Fetten ..	10	-9,1	606	381	987	0,1	-0,7
15.42	H.v.raffinierten Ölen u. Fetten	10	25,0	588	401	967	1,7	21,2
15.43	H.v.Margarine u.ä. Nahrungsfetten	14	-6,7	1 535	1 502	3 037	-0,8	-7,9
15.5	Milchverarbeitung	289	-1,7	27 875	13 052	40 927	-0,4	-2,9
15.51	Milchverarbeitung (oh.H.v.Speiseeis)	277	-1,8	24 885	11 935	36 820	-0,7	-2,1
15.52	H.v.Speiseeis	12	-	2 990	1 117	4 107	1,9	-8,3
15.6	Mehl-u.Schälmöhlen,H.v. Stärke u.Stärkeerzeugn.	108	1,9	6 915	3 379	10 294	-0,6	6,4
15.61	Mehl-u.Schälmöhlen	88	1,2	5 221	2 411	7 632	-0,9	10,3
15.62	H.v.Stärke u.Stärke- erzeugnissen	20	5,3	1 694	968	2 662	0,1	-3,2
15.7	H.v.Futtermitteln	206	-1,0	6 049	5 954	12 003	0,1	2,3
15.71	H.v.Futtermitteln f. Nutztiere	167	-2,3	4 104	3 145	7 249	-0,6	0,0
15.72	H.v.Futtermitteln f. sonst.Tiere	39	5,4	1 945	2 809	4 754	1,1	5,9
15.8	Sonst.Ernährungsgewerbe (oh.Getränkherstellung)	2 962	0,5	150 380	109 328	259 708	-0,5	0,8
15.81	H.v.Backwaren (oh.Dauer- backwaren)	2 402	0,8	86 996	78 551	163 547	-0,2	1,7
15.82	H.v.Dauerbackwaren	104	2,0	14 759	3 358	18 117	-3,4	0,9
15.83	Zuckerindustrie	38	-5,0	4 302	2 151	6 453	-1,7	1,2
15.84	H.v.Süßwaren(oh.Dauer- backwaren)	148	-2,0	22 242	7 610	29 852	-0,8	-1,7
15.85	H.v.Teigwaren	31	-3,1	1 762	688	2 450	-0,5	-2,0
15.86	Verarb.v.Kaffee u.Tee, H.v.Kaffee-Ersatz	44	7,3	4 055	2 185	6 240	0,8	2,9
15.87	H.v.Würzen u.Sößen	73	-4,0	6 917	7 715	14 632	0,0	-3,9
15.88	H.v.homogenisierten u. diätetischen Nahrungem.	14	-	2 190	1 435	3 625	-0,1	4,5
15.89	H.v.sonst.Nahrungsmit- teln (oh.Getränke)	108	-	7 157	7 635	14 792	0,0	-1,0
15.9	Getränkherstellung	774	-3,1	41 633	29 336	70 969	0,1	-2,2
15.91	H.v.Spirituosen	92	-2,1	2 017	2 436	4 453	-1,0	-10,8
15.92	Alkoholbrennerei	8	-27,3	143	103	246	-1,2	-11,8
15.93	H.v.Wein a.frischen Trauben	32	6,7	1 125	1 095	2 220	0,9	-6,6
15.94	H.v.Apfelwein u.sonst. Fruchtweinen

1) Klassifikation der Wirtschaftszweige, Ausgabe 1993 (WZ 93).

2) Einschl. tätiger Inhaber und Mitinhaber sowie unbezahlt mithelfender Familienangehöriger.

1 Betriebe
1.1 Betriebe und Beschäftigte
1.1.1 Im Februar 2000
Deutschland

Nr. der Klassi- fikation 1)	Wirtschaftsgliederung	Betriebe		Beschäftigte				
		Insgesamt	Veränd. zum Vor- jahre.	Arbeiter	Ange- stellte 2)	Insgesamt	Veränderung zum Vor-	
		Anzahl	%	Anzahl			monet	jahresmonet
				Anzahl			%	
15.95	H.v.Wermutwein u.sonst. aromatisierten Weinen
15.96	H.v.Bier	367	-5,2	21 419	18 350	37 769	0,0	-5,5
15.97	H.v.Malz	38	-5,0	517	381	898	-0,1	-1,5
15.98	Mineralbrunnen,H.v. Erfrischungsgetränken ..	229	0,9	15 994	8 779	24 773	0,8	5,9
16.00	Tabakverarbeitung	31	-	6 524	5 862	12 386	2,0	3,9
08	Textil-u.Bekleidungs- gewerbe	1 908	-5,8	127 326	82 528	189 854	-0,2	-8,1
17	Textilgewerbe	1 196	-3,0	85 441	35 936	121 377	-0,1	-3,8
17.1	Spinnstoffaufbereitung u.Spinnerei	94	-8,0	11 010	3 545	14 555	-0,7	0,8
17.11	Baumwollaufbereitung u. -spinnerei	53	-7,0	6 922	1 776	8 698	-0,4	7,4
17.12	Wollaufbereitung u. Streichgarnspinnerei ...	4	-	262	53	315	-0,3	-0,6
17.13	Wollaufbereitung u. Kammgarnspinnerei	12	-7,7	1 782	600	2 382	-0,3	-14,2
17.14	Flachsaufbereitung u. -spinnerei
17.15	Zwirnen u.Texturieren v. Filamentgarnen usw	8	-	451	187	638	-	17,5
17.16	Nähgarnfertigung	12	-7,7	1 183	872	2 055	-0,7	-8,5
17.17	Sonst.Spinnstoffaufbe- reitung u.Spinnerei
17.2	Weberei	177	-5,4	15 950	7 388	23 338	-0,3	-7,5
17.21	Baumwollweberei	106	-0,9	9 439	4 229	13 668	-0,2	-11,1
17.22	Streichgarnweberei	5	-	247	59	306	0,3	-13,6
17.23	Kammgarnweberei	18	-18,2	2 456	969	3 425	-1,5	-11,9
17.24	Seiden-u.Filamentgarn- weberei	34	-8,1	2 993	1 717	4 710	0,3	12,7
17.25	Sonst.Weberei	14	-12,5	815	414	1 229	-0,2	-13,9
17.30	Textilveredlung	153	-0,7	10 307	4 395	14 702	-1,5	-8,4
17.40	H.v.konfektion.Textil- waren (oh.Bekleidung) ..	276	-3,8	13 938	5 117	19 055	0,3	-1,8
17.5	Sonst.Textilgewerbe (oh.H.v.Maschenware) ...	306	0,7	22 340	10 295	32 635	0,3	-0,1
17.51	H.v.Teppichen	58	-1,7	5 920	2 784	8 704	-0,1	-2,8
17.52	H.v.Seilerwaren	17	-19,1	671	179	850	0,2	-17,6
17.53	H.v.Vliesstoff,Erzeugn. daraus (oh.Bekleidung) .	44	12,8	4 410	1 871	6 281	-0,3	5,8
17.54	Textilgewerbe ang	187	1,1	11 339	5 451	16 800	0,8	0,3
17.60	H.v.gewirktem u. gestricktem Stoff	53	8,2	3 329	1 459	4 788	0,4	-1,0
17.7	H.v.gewirkten u.ge- strickten Fertigerzeugn.	137	-9,9	8 567	3 737	12 304	0,9	-8,7
17.71	H.v.Strumpfwaren	34	-8,1	4 111	2 032	6 143	2,8	-2,4
17.72	H.v.Pullovern,Strick- jacken u.ä.	103	-10,4	4 456	1 705	6 161	-1,0	-14,3

1) Klassifikation der Wirtschaftszweige, Ausgabe 1993 (WZ 83).
2) Einschl. tätiger Inhaber und Mitinhaber sowie unbezahlt mithelfender Familienangehöriger.

1 Betriebe
1.1 Betriebe und Beschäftigte
1.1.1 Im Februar 2000

Deutschland

Nr. der Klas- sifikation 1)	Wirtschaftsgliederung	Betriebe		Beschäftigte				
		Insgesamt	Veränd. zum Vor- jahresm.	Arbeiter	Ange- stellte 2)	Insgesamt	Veränderung zum Vor-	
		Anzahl	%	Anzahl			monat	jahresmonat
				Anzahl			%	
18	Bekleidungsgerwerbe	710	-10,1	41 886	26 582	68 477	-0,5	-8,9
18.10	H.v.Lederbekleidung	11	-15,4	234	82	316	-0,3	-32,3
18.2	H.v.Bekleidung (oh. Lederbekleidung)	693	-9,8	41 463	26 412	67 875	-0,5	-9,6
18.21	H.v.Arbeits-u.Berufs- bekleidung	44	-13,7	1 632	957	2 589	-0,7	-7,3
18.22	H.v.Oberbekleidg. (oh.Ar- beits-u.Berufsbekleidg.)	363	-7,4	23 578	17 822	41 400	-0,5	-7,4
18.23	H.v.Wäsche	182	-9,9	12 227	5 615	17 842	-0,5	-12,8
18.24	H.v.sonst.Bekleidg.u. Bekleidungszubehör	104	-15,6	4 026	2 018	6 044	-0,3	-15,3
18.30	Zurichtung u.Färben v. Fellen,H.v.Pelzwaren ...	6	-33,3	188	98	286	2,1	-32,1
DC	Ledergewerbe	262	-6,4	17 343	8 325	25 668	-0,2	-6,2
19	Ledergewerbe	262	-6,4	17 343	8 325	25 668	-0,2	-6,2
19.10	Ledererzeugung	26	-3,7	2 458	841	3 099	1,3	3,5
19.20	Lederverarb. (oh.H.v.Le- derbekleidung u.Schuhen)	96	-4,0	3 979	1 768	5 747	-1,1	-4,0
19.30	H.v.Schuhen	140	-8,5	10 806	5 916	16 822	-0,2	-7,0
DD	Holzwgererbe (oh.H.v. Möbeln)	1 920	-3,3	84 972	28 291	113 263	-0,2	-0,7
20	Holzwgererbe (oh.H.v. Möbeln)	1 920	-3,3	84 972	28 291	113 263	-0,2	-0,7
20.10	Säge-,Möbel-u.Holz- imprägnierwerke	748	-3,5	17 366	4 940	22 306	0,4	-2,0
20.20	Furnier-,Sperrh.-,Holz- faserpl.-u.-spanpl.Werke	134	-	15 630	5 040	20 670	0,0	1,8
20.30	H.v.Konstr.-,Fertigb.t., Ausbauelement.u.s.a.Holz	761	-4,0	39 434	14 959	54 393	-0,5	-1,3
20.40	H.v.Verpackungsmitteln u.Lagerbehältern s.Holz	119	-	4 092	940	5 032	-0,3	-1,3
20.5	H.v.Holzwaren ang,Kork-, Flecht-u.Korbwaren	158	-4,2	8 450	2 412	10 862	0,1	0,8
20.51	H.v.Holzwaren ang, Veredlg.v.Holzwaren	153	-3,2	8 334	2 316	10 650	0,1	1,7
20.52	H.v.Kork-,Flecht-u. Korbwaren	5	-28,6	116	96	212	0,5	-30,0
DE	Papier-,Verlags-u. Druckgewerbe	3 864	-0,1	219 339	189 376	408 715	0,0	1,3
21	Papiergewerbe	1 024	-1,4	102 245	41 626	143 871	0,0	-1,1
21.1	H.v.Holzstoff,Zellstoff, Papier,Karton u.Pappe ..	208	2,5	34 105	12 944	47 049	0,4	1,1
21.11	H.v.Holzstoff u. Zellstoff	8	60,0	1 070	378	1 448	0,6	14,0
21.12	H.v.Papier,Karton u. Pappe	201	1,0	33 035	12 566	45 601	0,4	0,7
21.2	Papier-,Karton-u.Pappe- verarbeitung	815	-2,3	68 140	28 682	96 822	-0,2	-2,1
21.21	H.v.Wellpapier u.-pappe, Verpackungsmitteln	482	-0,8	37 925	13 875	51 800	-	-0,1
21.22	H.v.Haushalts-u.Hygiene- art.s.Zellstoff u.Papier	56	1,8	11 798	4 907	16 705	-0,3	-0,7
21.23	H.v.Schreibwaren,Büro- bedarf s.Papier u.Pappe	105	-7,9	7 629	4 348	11 977	-1,0	-7,2

1) Klassifikation der Wirtschaftszweige, Ausgabe 1993 (WZ 93).

2) Einsehl. tätiger Inhaber und Mitinhaber sowie unbezahlt mithelfender Familienangehöriger.

1 Betriebe
1.1 Betriebe und Beschäftigte
1.1.1 Im Februar 2000
Deutschland

Nr. der Klas- sifikation 1)	Wirtschaftsgliederung	Betriebe		Beschäftigte				
		Insgesamt	Veränd. zum Vor- jahress.	Arbeiter	Ange- stellte 2)	Insgesamt	Veränderung zum Vor-	
		Anzahl	%	Anzahl			monat	jahresmonat
							%	
21.24	H.v.Tapeten	15	-	1 948	804	2 752	0,5	2,2
21.25	H.v.sonst.Waren aus Papier, Karton u. Pappe ..	147	-4,6	8 840	4 748	13 588	0,1	-7,1
22	Verlags-, Druckgewerbe, Vervielfältigung	2 840	0,3	117 094	147 750	264 844	-	2,7
22.1	Verlagsgewerbe	920	4,7	20 185	102 886	123 051	0,2	4,7
22.11	Buchverlag u. Musikverlag ..	229	7,5	1 958	21 913	23 869	1,0	5,9
22.12	Zeitungsverlag	357	1,7	15 170	53 114	68 284	-0,2	3,7
22.13	Zeitschriftenverlag	296	5,0	1 686	26 294	27 980	0,5	4,9
22.14	Verlag v. bespielten Tonträgern	7	40,0	337	599	936	4,9	82,1
22.15	Sonst. Verlagsgewerbe	31	10,7	1 056	946	2 002	-1,6	1,5
22.2	Druckgewerbe	1 890	-1,7	93 249	42 386	135 615	-0,2	0,7
22.21	Zeitungsdruckerei	57	5,6	7 389	2 210	9 599	-0,1	2,1
22.22	Druckerei (oh. Zeitungs- druckerei)	1 421	-2,1	73 011	32 146	105 157	0,0	-0,3
22.23	Druckweiterverarbeitung ..	149	0,7	8 616	2 054	10 670	-1,6	14,2
22.24	Satzherstellung u. Reproduktion	193	0,5	3 236	4 715	7 953	-0,9	X
22.25	Sonst. Druckgewerbe	70	-10,3	995	1 241	2 236	-0,4	-7,9
22.3	Vervielf. v. bsp. Ton-, Bild- u. Datenträgern	30	3,5	3 680	2 518	6 178	0,0	7,6
22.31	Vervielfältigung v. bespielten Tonträgern ..	17	-	2 362	1 477	3 839	-0,4	-18,5
22.32	Vervielfältigung v. bespielten Bildträgern ..	7	16,7	435	271	706	2,2	99,4
22.33	Vervielfältigung v. bespielten Datenträgern	6	-	863	770	1 633	-	141,2
DF	Kokerei, Mineralölverar- beitung, H.v. Brutstoffen	78	4,0	10 022	12 071	22 093	-0,8	3,4
23	Kokerei, Mineralölverar- beitung, H.v. Brutstoffen	78	4,0	10 022	12 071	22 093	-0,8	3,4
23.10	Kokerei	6	-	1 076	282	1 358	-1,7	-28,1
23.20	Mineralölverarbeitung	69	4,6	8 682	11 218	19 900	-0,7	6,9
23.30	H.u. Verarb. v. Spelt- u. Brutstoffen	3	-	284	571	855	-0,6	-2,7
06	Chemische Industrie	1 751	1,3	214 176	254 830	469 006	-0,2	-1,8
24	Chemische Industrie	1 751	1,3	214 176	254 830	469 006	-0,2	-1,8
24.1	H.v. chemischen Grund- stoffen	492	3,4	90 596	84 781	175 377	-0,4	-3,1
24.11	H.v. Industrieessen	66	-	1 246	2 322	4 188	-0,6	-0,3
24.12	H.v. Farbstoffen u. Pigmenten	43	10,3	5 285	4 260	9 545	0,2	6,0
24.13	H.v. sonst. anorganischen Grundstoffen u. Chemik. ..	82	-	9 285	8 313	17 598	-1,1	-19,9
24.14	H.v. sonst. organischen Grundstoffen u. Chemik. ..	113	5,6	19 598	17 565	37 163	0,0	1,3
24.15	H.v. Düngemitteln u. Stickstoffverbindungen ..	23	4,6	6 506	2 982	9 488	-1,1	0,9
24.16	H.v. Kunststoff in Pri- märformen	159	2,6	48 221	46 402	94 623	-0,4	-2,5

1) Klassifikation der Wirtschaftszweige, Ausgabe 1993 (WZ 93).
2) Einschl. tätiger Inhaber und Mitinhaber sowie unbezahlt mithelfender Familienangehöriger.

1 Betriebe
1.1 Betriebe und Beschäftigte
1.1.1 Im Februar 2000

Deutschland

Nr. der Klassifikation 1)	Wirtschaftsgliederung	Betriebe		Beschäftigte				
		Insgesamt	Veränd. zum Vorjahresm.	Arbeiter	Ange-stellte 2)	Insgesamt	Veränderung zum Vor-	
		Anzahl	%	Anzahl			monet	jahresmonet
							%	
24.17	H.v.synthetischem Kautschuk in Primärformen ..	6	20,0	455	337	792	2,1	12,8
24.20	H.v.Schädlingsbekämpfungs-u.Pflanzenschutzm.	22	-	1 388	2 675	4 043	0,2	-1,9
24.30	H.v.Anstrichmitteln, Druckfarben u.Kitten ...	303	-	19 473	23 027	42 500	0,1	3,9
24.4	H.v.pharmazeut.Erzeugn. ..	327	-	42 648	87 628	130 276	-0,2	-0,7
24.41	H.v.pharmazeut. Grundstoffen	23	-	2 205	2 502	4 707	-8,1	71,6
24.42	H.v.pharmazeut. Spezialitäten u.sonst.Erzeugn. ..	304	-	40 443	85 126	125 569	0,1	-2,2
24.5	H.v.Seifen, Wasch-, Reinigungs-u.Körperpflegen. ..	230	-3,0	22 603	26 584	49 187	-0,1	-2,6
24.51	H.v.Seifen, Wasch-, Reinigungs-u.Poliermitteln ..	124	-4,6	11 381	13 585	24 966	0,5	-2,5
24.52	H.v.Duft-u.Körperpflegemitteln	106	-0,9	11 222	12 999	24 221	-0,7	-2,7
24.6	H.v.sonst.chemischen Erzeugnissen	331	4,8	24 301	26 040	50 341	0,5	-1,3
24.61	H.v.pyrotechnischen Erzeugnissen	23	4,6	2 286	1 125	3 411	-0,3	9,3
24.62	H.v.Klebstoffen u. Gelele	53	3,9	2 617	2 717	5 334	0,0	-8,5
24.63	H.v.etherischen Ölen	19	11,8	940	1 993	2 933	0,5	5,9
24.64	H.v.fotochemischen Erzeugnissen	18	-5,3	2 827	2 793	5 620	-1,1	-14,4
24.65	H.v.unbespielten Ton-, Bild-u.Datenträgern	6	20,0	1 400	1 037	2 437	0,3	2,5
24.66	H.v.chemischen Erzeugnissen ang	212	5,0	14 231	16 375	30 606	0,9	0,9
24.70	H.v.Chemiefasern	46	-4,2	13 187	4 095	17 282	-0,2	-9,5
DM	H.v.Gummi-u.Kunststoffwaren	3 130	1,9	256 028	98 091	354 119	0,3	0,7
25	H.v.Gummi-u.Kunststoffwaren	3 130	1,9	256 028	98 091	354 119	0,3	0,7
25.1	H.v.Gummiwaren	334	7,1	55 195	19 860	75 055	0,8	-2,1
25.11	H.v.Bereifungen	18	-14,3	16 011	5 298	21 309	-0,2	-2,6
25.12	Runderneuerung v. Bereifungen	23	9,5	1 091	327	1 418	0,9	-1,7
25.13	H.v.sonst.Gummiwaren	293	8,5	38 093	14 235	52 328	1,2	-1,9
25.2	H.v.Kunststoffwaren	2 796	1,3	200 833	78 231	279 064	0,2	1,4
25.21	H.v.Platten,Folien usw a.Kunststoff	546	2,6	51 803	21 486	73 289	-0,5	1,7
25.22	H.v.Verpackungsmitteln a.Kunststoff	378	2,4	26 981	8 230	35 211	0,5	1,8
25.23	H.v.Baubedarfsartikeln a.Kunststoff	606	-3,7	28 557	14 572	43 129	-0,1	-1,8
25.24	H.v.sonst.Kunststoffwaren	1 266	3,0	93 492	33 943	127 435	0,6	2,3
DI	Glasgewerbe, Keramik, Verarb.v.Steinen u.Erden	3 751	0,4	168 592	75 051	243 643	0,1	-0,1
26	Glasgewerbe, Keramik, Verarb.v.Steinen u.Erden	3 751	0,4	168 592	75 051	243 643	0,1	-0,1
26.1	H.u.Verarb.v.Glas	440	5,0	47 496	17 290	64 786	0,3	1,3

1) Klassifikation der Wirtschaftszweige, Ausgabe 1993 (WZ 93).

2) Einschl. tätiger Inhaber und Mitinhaber sowie unbezahlt mithelfender Familienangehöriger.

1 Betriebe
1.1 Betriebe und Beschäftigte
1.1.1 Im Februar 2000
Deutschland

Nr. der Klassi- fikation 1)	Wirtschaftsgliederung	Betriebe		Beschäftigte				
		Insgesamt	Veränd. zum Vor- jahress.	Arbeiter	Ange- stellte 2)	Insgesamt	Veränderung zum Vor-	
		Anzahl	%	Anzahl			monet	jahresmonet
				Anzahl			%	
26.11	H.v.Flechglas	18	12,5	2 566	998	3 564	X	1,8
26.12	Veredlg.u.Verarb.v. Flechglas	232	7,4	16 820	6 149	22 769	0,5	3,3
26.13	H.v.Hohlglas	86	-3,4	15 230	4 532	19 762	0,0	-1,7
26.14	H.v.Glasfaser	28	3,7	3 053	1 214	4 267	-1,8	2,4
26.15	H.,Veredlg.u.Verarb.v. sonst.Glas,techn.Glasw.	76	7,0	10 027	4 367	14 424	1,0	1,8
26.2	Keramik (oh.Ziegelei u. Baukeramik)	230	-2,1	26 305	10 429	36 734	-0,3	-1,8
26.21	H.v.keramischen Haus- haltsw.u.Ziergegenst. ...	80	-4,6	11 469	3 372	14 841	0,0	-7,5
26.22	H.v.Sanitärkeramik	10	11,1	2 659	1 599	4 258	0,7	7,0
26.23	H.v.Isolatoren u. Isolierteilen s.Keramik	18	-10,0	2 993	1 257	4 250	-1,7	-4,2
26.24	H.v.keramischen Erzeugn. f.sonst.techn.Zwecke ...	19	11,8	1 792	1 117	2 909	-1,2	17,5
26.25	H.v.keramischen Erzeugnissen eng	39	-5,7	2 190	691	2 881	-0,1	16,8
26.26	H.v.feuerfesten keramischen Werkstoffen	70	-	5 202	2 363	7 565	-0,2	-5,1
26.30	H.v.keramischen Wand-u. Bodenfliesen u.-platten	35	-	3 982	1 347	5 329	-1,4	-7,1
26.40	Ziegelei,H.v.sonst. Baukeramik	200	-0,5	9 400	3 542	12 942	0,3	0,1
26.5	H.v.Zement,Kalk u. gebranntem Gips	104	-6,3	10 133	5 327	15 460	-0,1	-2,6
26.51	H.v.Zement	59	-3,3	7 260	3 836	11 196	-0,1	-1,7
26.52	H.v.Kalk	23	-8,0	1 941	925	2 866	-0,2	-3,2
26.53	H.v.gebranntem Gips	22	-12,0	932	466	1 398	-	-8,7
26.6	H.v.Erzeugnissen a. Beton,Zement u.Gips	2 280	-0,2	52 534	27 303	79 837	0,1	1,4
26.61	H.v.Betonerzeugnissen f. d.Bau u.Kalksandsteinen	982	0,4	35 979	16 307	52 286	0,3	2,2
26.62	H.v.Gipserzeugnissen f. d.Bau	22	-	1 550	587	2 137	-0,7	0,6
26.63	H.v.Transportbeton	1 080	-1,5	8 105	4 418	12 523	0,0	-0,5
26.64	H.v.Mörtel	121	5,2	2 813	4 193	7 106	0,7	4,4
26.65	H.v.Faserzementwaren	29	-3,3	1 854	844	2 698	-1,6	-16,3
26.66	H.v.Erzeugnissen a. Beton,Zement u.Gips eng	46	7,0	2 133	954	3 087	-1,4	10,5
26.70	Be-u.Verarb.v.Natur- steinen eng	189	-4,1	4 740	2 012	6 752	0,7	-2,9
26.8	H.v.sonst.Mineral- erzeugnissen	273	7,9	14 002	7 801	21 803	0,5	-1,8
26.81	H.v.Mühl-,Polier-u.ä. Steinen,Schleifwerkzeug.	58	-4,8	5 206	2 866	8 072	-0,2	-8,5
26.82	H.v.Mineraler- zeugnissen eng	214	12,0	8 786	4 935	13 731	0,9	2,6
DJ	Metallerzg.u.-bearb., H.v.Metallerzeugnissen .	8 356	1,6	615 587	229 322	844 909	0,1	-1,7
27	Metallerzg.u.-bearbeitung.	1 099	0,5	194 073	65 775	259 848	0,2	-3,5
27.10	Erzeugung v.Roh Eisen, Stahl,Ferroleg.(EGKS) ..	73	-2,7	59 942	21 387	81 339	-0,1	-4,5

1) Klassifikation der Wirtschaftszweige, Ausgabe 1993 (WZ 93).
2) Einschl. tätiger Inhaber und Mitinhaber sowie unbezahlt mithelfender Familienangehöriger.

1 Betriebe
1.1 Betriebe und Beschäftigte
1.1.1 Im Februar 2000

Deutschland

Nr. der Klassi- fikation 1)	Wirtschaftsgliederung	Betriebe		Beschäftigte				
		Insgesamt	Veränd. zum Vor- jahresm.	Arbeiter	Ange- stellte 2)	Insgesamt	Veränderung zum Vor-	
		Anzahl	%	Anzahl			monat	jahresmonat
							%	
27.2	H.v.Rohren	175	-	21 089	7 322	28 415	0,0	-9,5
27.21	H.v.Rohren u.Rohrstücken a.Guß Eisen	11	-15,4	2 088	987	3 065	-1,1	-21,2
27.22	H.v.Stahlrohren u.Rohr- stücken a. Eisen u.Stahl	164	1,2	19 025	6 325	25 350	0,1	-7,9
27.3	Sonst.erste Bearb.v.Ei- sen, Stahl, H.v.Ferroleg.	168	1,8	15 896	5 920	21 756	-0,1	-2,4
27.31	H.v.Blankstahl	28	4,0	2 587	1 211	3 798	-0,7	44,4
27.32	H.v.Kaltband unter 500 mm Breite	47	-	6 294	2 483	8 787	0,3	-4,7
27.33	H.v.Kaltprofilen	25	4,2	1 116	438	1 554	-1,3	2,3
27.34	H.v.gezogenem Draht	56	1,8	4 089	1 078	5 167	0,2	-17,7
27.35	Erste Bearb.v.Eisen u. Stahl eng, H.v.Ferroleg.	14	-	1 750	700	2 450	-	-7,1
27.4	Erzeugung u.erste Bearb. v.NE-Metallen	231	2,7	43 020	18 638	61 659	0,6	0,4
27.41	Erzeugung u.erste Bearb. v.Edelmetallen	15	-	1 429	1 506	2 935	0,3	1,2
27.42	Erzeugung u.erste Bearb. v.Aluminium	100	2,0	20 776	8 659	29 435	0,9	1,1
27.43	Erzeugung u.erste Bearb. v.Blei, Zinn u.Zinn	35	9,4	3 144	1 204	4 348	0,1	3,1
27.44	Erzeugung u.erste Bearb. v.Kupfer	55	-	14 476	5 937	20 413	0,4	-2,0
27.45	Erzeugung u.erste Bearb. v.sonst.NE-Metallen	28	4,0	3 195	1 333	4 528	0,7	3,9
27.5	Gießereiindustrie	452	-0,4	54 182	12 497	66 679	0,2	-3,3
27.51	Eisengießerei	185	1,2	25 724	5 113	30 837	0,0	-2,1
27.52	Stahlgießerei	40	-9,1	5 373	1 936	7 309	-0,1	-11,1
27.53	Leichtmetallgießerei	193	1,1	18 284	4 183	22 467	0,7	-3,1
27.54	Buntmetallgießerei	54	-3,6	4 801	1 265	6 066	0,0	-0,1
28	H.v.Metallerzeugnissen ...	7 257	1,8	421 514	163 547	585 061	0,0	-0,8
28.1	Stahl-u.Leichtmetallbau ..	2 087	0,4	90 486	40 353	130 839	-0,3	-0,1
28.11	H.v.Stahl-u.Leicht- metallkonstruktionen ...	1 596	1,7	70 543	31 733	102 276	-0,3	0,8
28.12	H.v.Ausbauelementen a. Stahl u.Leichtmetall ...	491	-3,5	19 943	8 620	28 563	-0,6	-2,9
28.2	Kessel-u.Behälterbau (oh.H.v.Dampfkesseln) ..	220	-0,9	17 719	8 434	26 153	-0,2	-4,1
28.21	H.v.Tanks u.Sammel- behältern	171	3,0	8 403	3 361	11 764	-0,2	-4,3
28.22	H.v.Zentralheizungs- Heizkörpern u.-Kesseln .	49	-12,5	9 316	5 073	14 389	-0,2	-4,0
28.30	H.v.Dampfkesseln (oh. Zentralheizungskessel) .	269	-1,5	18 155	9 856	28 011	-0,6	-14,0
28.40	H.v.Schmiede-, Press-, Zieh-, Stanzteilen u.ä. .	682	6,1	63 985	19 476	83 461	0,3	5,6
28.5	Oberfläch.veredlg., Wär- mebehandlg., Mechanik eng	1 394	4,3	61 247	14 780	76 027	0,5	3,3
28.51	Oberfläch.veredlg.u. Wärmebehandlung	649	2,5	28 315	7 417	35 732	0,5	3,6
28.52	Mechanik eng	745	5,8	32 932	7 363	40 295	0,6	3,1

1) Klassifikation der Wirtschaftszweige, Ausgabe 1993 (WZ 93).

2) Einschl. tätiger Inhaber und Mitinhaber sowie unbezahlt mithelfender Familienangehöriger.

1 Betriebe
1.1 Betriebe und Beschäftigte
1.1.1 im Februar 2000
Deutschland

Nr. der Klassifikation 1)	Wirtschaftsgliederung	Betriebe		Beschäftigte				
		Insgesamt	Veränd. zum Vorjahresm.	Arbeiter	Ange-stellte 2)	Insgesamt	Veränderung zum Vor-	
		Anzahl	%	Anzahl			monet	jahresmonet
				Anzahl			%	
28.6	H.v.Schneidm.,Werkzeug., Schlössern u.Beschlägen	818	-1,1	77 445	34 828	112 074	0,1	-0,8
28.61	H.v.Schneidwaren u. Bestecken	51	-5,8	3 914	1 767	5 681	1,2	0,1
28.62	H.v.Werkzeugen	808	-1,1	38 745	17 681	56 426	0,4	0,8
28.63	H.v.Schlössern u. Beschlägen	258	-	34 788	15 181	49 967	-0,5	-2,7
28.7	H.v.sonst.EBM-Waren	1 687	2,3	82 477	36 019	128 496	0,0	-3,9
28.71	H.v.Behältern a.Eisen u. Stahl	37	19,4	2 528	875	3 404	-0,1	20,6
28.72	H.v.Verpackungen u. Verschlüssen a.Metall ..	81	-5,8	10 481	3 332	13 813	-0,3	-5,2
28.73	H.v.Drahtwaren	160	3,2	9 348	3 506	12 855	0,1	3,9
28.74	H.v.Schrauben,Nieten, Ketten u.Federn	371	-0,5	28 784	9 971	38 755	0,2	-5,1
28.75	H.v.EBM-Waren eng	1 038	3,4	41 354	18 335	59 689	-0,1	-5,4
DK	Maschinenbau	8 854	0,9	578 413	385 980	974 403	0,0	-1,3
29	Maschinenbau	8 854	0,9	578 413	385 980	974 403	0,0	-1,3
29.1	H.v.Mesch.f.d.Erzeugung u.Nutzung v.mech.Energie	1 088	-2,3	142 505	89 182	231 687	0,0	-2,8
29.11	H.v.Verbreun.mot.u.Turb. (oh.Sträßenfahrz.u.ä.) .	87	-13,0	17 985	20 228	38 194	-0,4	-6,4
29.12	H.v.Pumpen u. Kompressoren	368	0,3	35 391	23 820	59 311	0,2	-1,9
29.13	H.v.Armaturen	339	-5,8	34 488	23 215	57 683	0,0	-4,2
29.14	H.v.Lagern,Getrieben, Zahnradern,Antriebslem.	325	0,9	54 681	21 788	76 478	0,2	-0,8
29.2	H.v.sonst.Maschinen f. unspezifische Verwendung	2 070	1,4	136 503	105 821	242 324	-0,1	0,4
29.21	H.v.Öfen u.Brennern	103	-1,9	5 822	7 647	13 469	-0,6	8,2
29.22	H.v.Hebezeugen u. Fördermitteln	785	3,7	46 100	31 804	77 904	-0,8	-0,9
29.23	H.v.kälte-u.lufttechn. Erzeugn.f.gewerbli.Zwecke	443	0,7	30 530	22 189	52 729	0,8	0,8
29.24	H.v.Maschinen f.unspezi- fische Verwendung eng ..	739	-0,1	54 051	44 171	98 222	0,0	0,0
29.3	H.v.land-u.forstw. Maschinen	189	1,0	17 814	8 118	25 930	-0,2	-7,1
29.31	H.v.Ackerschleppern	14	7,7	4 027	1 739	5 766	-0,7	9,2
29.32	H.v.sonst.land-u. forstw.Maschinen	185	0,5	13 787	6 377	20 164	0,0	-10,8
29.40	H.v.Werkzeugmaschinen	936	0,8	71 296	51 329	122 625	0,2	1,2
29.5	H.v.Mesch.f.sonst.best. Wirtschaftszweige	2 339	2,7	161 489	117 146	278 635	-0,1	-1,1
29.51	H.v.Mesch.f.Metallerzeug- ung,Heizwerkseinr.usw .	82	9,9	5 458	5 285	10 723	1,1	-0,8
29.52	H.v.Bergwerks-,Bau-u. Baustoffmaschinen	257	2,0	22 588	17 078	39 677	-0,5	0,2
29.53	H.v.Mesch.f.Ernährungs- gewerbe u.Tabakverarb. .	215	-0,9	11 463	10 888	22 331	-0,3	-6,1
29.54	H.v.Mesch.f.d.Textil-, Bekleidg.-u.Ledergewerbe	211	-3,7	23 462	14 428	37 890	-1,9	-10,2
29.55	H.v.Mesch.f.d.Papier- gewerbe	98	2,1	7 520	6 608	14 128	-0,3	-4,8

1) Klassifikation der Wirtschaftszweige, Ausgabe 1989 (WZ 89).
2) Einschl. tätiger Inhaber und Mitinhaber sowie unbezahlt mithelfender Familienangehöriger.

1 Betriebe
1.1 Betriebe und Beschäftigte
1.1.1 Im Februar 2000
Deutschland

Nr.der Klas- sifika- tion 1)	Wirtschaftsgliederung	Betriebe		Beschäftigte				
		Insgesamt	Veränd. zum Vor- jahresm.	Arbeiter	Ange- stellte 2)	Insgesamt	Veränderung zum Vor-	
		Anzahl	%	Anzahl			monet	jahresmonet
				Anzahl			%	
29.56	H.v.Masch.f.best.Wirt- schaftszweige ang	1 476	4,1	90 967	62 898	153 865	0,6	2,2
29.60	H.v.Waffen u.Munition	37	2,8	5 514	4 373	9 887	-0,5	-3,7
29.7	H.v.Haushaltsgeräten ang .	174	-7,0	43 312	20 043	63 355	-0,1	-3,6
29.71	H.v_elektrischen Haushaltsgeräten	132	-9,0	38 614	17 088	55 702	0,2	-3,4
29.72	H.v.nichtelektrischen Heiz-,Koch-u.ä.Gerät.ang	42	-	4 698	2 955	7 653	-2,2	-4,6
DL	H.v.Büromasch.,Dv-Gerät. u.-einr.;Elektrotech.usw	5 589	1,5	456 743	403 243	859 986	0,1	0,2
30.0	H.v.Büromasch.,Dv-Gerät. u.-einr.	209	4,0	14 439	20 245	34 684	-3,4	-9,9
30.01	H.v.Büromaschinen	51	-7,9	4 697	4 793	9 490	0,5	7,5
30.02	H.v.Dv-Gerät.u.-einr.	158	8,2	9 742	15 452	25 194	-4,7	-15,0
31	H.v.Geräten d.Elektriz. erzg.,-verteilung u.ä. .	2 482	2,8	250 885	179 325	430 210	0,1	-0,4
31.10	H.v.Elektromotoren,Gene- ratoren,Transformatoren	499	0,6	50 194	27 238	77 432	0,3	2,0
31.20	H.v.Elektriz.vertig.-u. -schalteinrichtungen ...	1 057	2,7	100 941	99 853	200 894	0,1	-2,3
31.30	H.v.isol.Elektrokabeln, -leitungen u.-drähten ..	137	6,2	15 193	6 336	21 529	0,5	-0,9
31.40	H.v.Akkumulatoren u. Batterien	25	-	5 119	2 528	7 647	-0,1	-1,6
31.50	H.v_elektrischen Lampen u.Leuchten	287	3,6	23 843	12 223	36 066	0,4	3,4
31.6	H.v_elektr.Ausrüstg.ang ..	457	4,1	55 595	31 047	86 642	-0,2	0,7
31.61	H.v_elektr.Ausrüstg.f. Motoren u.Fahrzeuge ang	145	5,8	35 569	15 026	50 595	-0,3	1,2
31.62	H.v.sonst.elektr. Ausrüstg.ang	312	3,3	20 026	16 021	36 047	-0,2	0,0
32	Rundfunk-,Fernseh-u. Nachrichtentechnik	696	8,1	80 988	91 360	172 348	0,6	4,9
32.10	H.v_elektronischen Bauelementen	297	6,8	35 860	28 023	63 883	0,7	6,5
32.20	H.v.nachrichtentechni- schen Geräten u.Einr. ..	237	17,9	27 855	50 204	78 059	0,3	7,1
32.30	H.v.Rundfunk-,Fernseh-, phono-,videotechn.Gerät.	162	-1,8	17 273	13 133	30 406	1,2	-3,4
33	Medizin-,Mess-,Steuer- u.Regelungstechnik,Optik	2 202	-2,0	110 431	112 313	222 744	0,4	-0,5
33.10	H.v.med.Geräten u.ortho- pädischen Vorrichtungen	1 056	-7,8	46 218	31 239	77 457	-0,3	-3,9
33.20	H.v.Meß-,Kontroll-, Navig.-u.ä.Instr.u.Vorr.	816	3,7	42 686	58 899	101 585	1,4	1,3
33.30	H.v.industriellen Prozeß-Steuerungsanlg. .	107	8,1	3 277	5 379	8 656	-5,2	-5,4
33.40	H.v.optischen u. fotografischen Geräten .	166	2,5	14 706	14 910	29 616	0,5	3,2
33.50	H.v.Uhren	57	5,6	3 544	1 886	5 430	0,0	5,0
DM	Fahrzeugbau	1 590	3,9	640 300	263 781	904 081	0,2	0,7
34	H.v.Kraftwagen u. Kraftwagenteilen	1 169	5,8	549 488	207 734	757 222	0,3	1,0

1) Klassifikation der Wirtschaftszweige, Ausgabe 1993 (WZ 93).
2) Einschl. tätiger Inhaber und Mitinhaber sowie unbezahlt mithelfender Familienangehöriger.

1 Betriebe
1.1 Betriebe und Beschäftigte
1.1.1 Im Februar 2000
Deutschland

Nr. der Klassi- fikation 1)	Wirtschaftsgliederung	Betriebe		Beschäftigte				
		Insgesamt	Veränd. zum Vor- jahress.	Arbeiter	Ange- stellte 2)	Insgesamt	Veränderung zum Vor-	
		Anzahl	%	Anzahl			monat	jahresmonat
				Anzahl			%	
34.10	H.v.Kraftwagen u. Kraftwagenmotoren	100	4,2	310 720	122 686	433 406	0,0	0,8
34.20	H.v.Karosserien, Aufbauten u.Anhängern ..	368	3,4	27 865	10 282	38 147	1,5	-2,8
34.30	H.v.Teilen u.ä.f.Kraft- wagen u.deren Motoren ..	701	7,4	210 909	74 766	285 689	0,4	1,7
35	Sonst.Fahrzeugbau	421	-0,9	90 812	56 047	146 859	0,0	-0,8
35.1	Schiffbau	108	-2,7	18 568	8 824	25 392	-0,4	-1,5
35.11	Schiffbau (oh.Boots-u. Yachtbau)	86	-3,4	16 987	6 121	23 118	-0,7	-1,1
35.12	Boots- u.Yachtbau	23	-	1 571	709	2 274	2,3	-5,8
35.20	Schienenfahrzeugbau	143	-2,7	32 600	12 333	44 933	-0,5	-7,3
35.30	Luft-u.Raumfahrzeugbau ...	94	-	30 544	34 159	64 703	0,1	4,2
35.4	H.v.Kraftträdern,Fahrrä- dern u.Behindertenfahrz.	64	6,7	7 139	2 215	9 354	3,1	0,0
35.41	H.v.Kraftträdern	10	-9,1	2 040	480	2 520	-1,5	-6,7
35.42	H.v.Fahrrädern	38	5,6	3 954	945	4 899	5,2	-0,3
35.43	H.v.Behinderten- fahrzeugen	16	23,1	1 145	790	1 935	4,0	9,5
35.50	Fahrzeugbau ang	12	-7,7	1 961	516	2 477	1,0	5,5
DN	H.v.Möbeln,Schmuck,Mu- sikinstr.usw,Recycling .	2 275	-2,0	162 731	67 060	229 791	-0,2	-2,4
36	H.v.Möbeln,Schmuck, Musikinstr.,Sportger.usw	2 088	-3,0	156 853	65 128	221 981	-0,2	-2,8
36.1	H.v.Möbeln	1 425	-3,5	117 242	44 744	161 986	-0,1	-3,6
36.11	H.v.Sitzmöbeln	328	-4,9	34 326	12 466	46 792	-0,2	-4,8
36.12	H.v.Büro-u.Ladenmöbeln ...	289	-0,7	15 775	7 253	23 028	0,1	-0,8
36.13	H.v.Küchenmöbeln	139	-0,7	14 888	7 809	22 691	0,0	-3,2
36.14	H.v.sonst.Möbeln	607	-4,4	48 037	16 169	64 206	-0,2	-3,9
36.15	H.v.Matratzen	62	-4,6	4 216	1 053	5 269	0,9	-6,7
36.2	H.v.Schmuck u.ä. Erzeugnissen	110	-0,9	4 566	2 639	7 205	-1,0	-1,0
36.21	Prägen v.Münzen u. Medaillen	3	-	150	30	180	-1,6	52,5
36.22	H.v.Schmuck,Gold-u. Silberschmiedewaren	107	-0,9	4 416	2 609	7 025	-0,9	-1,9
36.30	H.v.Musikinstrumenten	72	-4,0	3 590	1 159	4 749	-0,6	-1,9
36.40	H.v.Sportgeräten	52	-3,7	3 323	1 297	4 620	0,6	-2,7
36.50	H.v.Spielwaren	117	-4,9	8 970	4 427	13 397	-0,2	-2,1
36.6	H.v.sonst.Erzeugnissen ...	312	-0,6	19 182	10 862	30 024	-0,8	2,1
36.61	H.v.Pantasieschmuck	20	5,3	756	350	1 106	0,6	-5,2
36.62	H.v.Besen u.Bürsten	68	-	4 062	1 306	5 368	-0,1	-6,1
36.63	H.v.Erzeugnissen ang	224	-1,3	14 324	9 206	23 530	-1,0	4,6
37	Recycling	187	10,7	5 876	1 932	7 810	1,2	10,7
37.10	Recycling v.Schrott	78	6,9	2 386	1 050	3 436	1,9	4,3
37.20	Recycling v.nichtmetall. Altmet.u.Reststoffen ...	109	13,5	3 492	882	4 374	0,6	16,8

1) Klassifikation der Wirtschaftszweige, Ausgabe 1993 (WZ 93).
2) Einschl. tätiger Inhaber und Mitinhaber sowie unbezahlt mithelfender Familienangehöriger.

1 Betriebe
1.1 Betriebe und Beschäftigte
1.1.2 Januar - Februar 2000

Deutschland

Land Hauptgruppen	Betriebe		Beschäftigte			
	Insgesamt	Veränderung zum Vorjahreszeitraum	Arbeiter 1)	Ange- stellte 1)2)	Insgesamt 1)	Veränderung zum Vorjahreszeitraum
	Anzahl	%	Anzahl		%	
Baden-Württemberg	8 881	-0,6	752 611	490 968	1 243 577	-0,2
Bayern	8 063	-1,6	728 927	459 143	1 188 070	0,8
Berlin	945	0,8	61 382	50 313	111 705	-4,9
Brandenburg	1 161	3,2	61 382	28 583	89 964	-0,6
Bremen	955	-2,2	39 877	24 473	64 350	-1,4
Hamburg	801	2,6	43 809	54 301	98 109	-1,4
Hessen	3 304	-0,1	269 671	188 180	457 850	-2,0
Mecklenburg-Vorpommern	643	13,1	33 072	13 955	47 027	6,0
Niedersachsen	4 230	-0,4	378 001	176 598	554 598	-1,1
Nordrhein-Westfalen	10 699	0,1	943 570	530 623	1 474 193	-2,2
Rheinland-Pfalz	2 313	2,4	192 186	109 976	302 142	-2,3
Saarland	545	-1,0	79 057	26 598	105 655	-2,3
Sachsen	2 793	3,0	152 511	63 086	215 576	1,3
Sachsen-Anhalt	1 285	3,0	72 791	30 470	103 260	1,2
Schleswig-Holstein	1 510	1,4	86 184	54 248	140 431	0,0
Thüringen	1 654	6,1	92 028	35 214	127 241	6,8
Deutschland	48 978	0,4	3 985 045	2 336 701	6 321 746	-0,7
Früheres Bundesgebiet	41 186	-0,3	3 563 258	2 156 519	5 719 777	-1,0
Neue Länder und Berlin-Ost	7 793	4,5	421 787	180 183	601 969	2,5
Vorleistungsgüterproduzenten						
Deutschland	23 548	1,1	1 897 113	909 347	2 806 460	-0,6
Früheres Bundesgebiet	19 849	0,2	1 702 175	838 755	2 540 930	-1,0
Neue Länder und Berlin-Ost	3 699	6,2	194 938	70 592	265 530	3,2
Investitionsgüterproduzenten						
Deutschland	13 987	0,5	1 318 298	835 480	2 153 788	-0,6
Früheres Bundesgebiet	11 802	0,0	1 189 642	779 839	1 969 481	-0,8
Neue Länder und Berlin-Ost	2 285	3,1	128 646	55 641	184 287	1,2
Gebrauchsgüterproduzenten						
Deutschland	1 967	-2,8	197 007	94 083	291 090	-2,9
Früheres Bundesgebiet	1 674	-3,7	179 410	87 605	267 015	-3,2
Neue Länder und Berlin-Ost	293	3,0	17 597	6 478	24 075	0,6
Verbrauchsgüterproduzenten						
Deutschland	9 578	-0,7	572 637	497 792	1 070 429	-0,5
Früheres Bundesgebiet	8 062	-1,3	492 031	450 320	942 351	-1,0
Neue Länder und Berlin-Ost	1 516	3,0	80 606	47 472	128 078	3,1

1) Durchschnitt errechnet aus Monatsangaben.

2) Einsehl. tätiger Inhaber und Mitinhaber sowie unbezahlt mithelfender Familienangehöriger.

1 Betriebe
1.1 Betriebe und Beschäftigte
1.1.2 Januar - Februar 2000
Deutschland

Nr. der Klassi- fikation 1)	Wirtschaftsgliederung	Betriebe		Beschäftigte			
		Insgesamt	Veränderung zum Vorjahreszeitraum	Arbeiter 2)	Ange- stellte 2)3)	Insgesamt 2)	Veränderung zum Vorjahreszeitraum
		Anzahl	%	Anzahl			%
C	Bergbau u. Gew. v. Steinen u. Erden	1 446	-1,5	86 913	34 041	120 954	-7,0
CA	Kohlenbergbau, Torfgew., Gew. v. Erdöl u. Erdgas usw.	161	-3,0	67 669	26 376	94 044	-6,4
10	Kohlenbergbau, Torf- gewinnung	117	-3,3	66 054	22 746	88 800	-6,4
10.10	Steinkohlenbergbau u. -brikettherstellung	47	2,2	61 274	15 896	67 169	-5,8
10.20	Braunkohlenbergbau u. -brikettherstellung	23	-20,7	13 573	6 428	20 001	-17,0
10.30	Torfgewinnung u. -veredlung	47	2,2	1 207	423	1 630	5,1
11	Gew. v. Erdöl u. Erdgas Erbrg. verb. Dienstleistg.	44	-2,2	1 615	3 630	5 245	-8,1
11.10	Gew. v. Erdöl u. Erdgas
11.20	Erbrg. v. Dienstleistg. bei d. Gew. v. Erdöl u. Erdgas
12.00	Bergbau a. Uran-u. Thoriumerze	-	X	-	-	-	X
C8	Erzbergbau, Gew. v. Steinen u. Erden, sonst. Bergbau ..	1 285	-1,3	19 245	7 666	26 910	-1,8
13	Erzbergbau	-	X	-	-	-	X
13.10	Eisenerzbergbau	-	X	-	-	-	X
13.20	NE-Metallerzbergbau (oh. Uran-u. Thoriumerze)	-	X	-	-	-	X
14	Gew. v. Steinen u. Erden, sonst. Bergbau	1 285	-1,3	19 245	7 666	26 910	-1,8
14.1	Gew. v. Natursteinen	70	-5,4	1 115	371	1 486	-12,0
14.11	Gew. v. Naturwerksteinen u. Natursteinen ang
14.12	Gew. v. Kalk, Dolom., Gips- u. Anhydritstein, Kreide .	47	-1,1	889	290	1 179	-11,6
14.13	Gew. v. Schiefer
14.2	Gew. v. Kies, Sand, Ton u. Kaolin	1 179	-1,0	15 944	6 363	22 297	-0,7
14.21	Gew. v. Kies u. Sand	1 117	-1,2	14 300	5 746	20 046	-0,3
14.22	Gew. v. Ton u. Kaolin	62	3,3	1 644	606	2 252	-4,4
14.30	Bergbau a. chemische u. Düngemittelminerale ..	13	-	284	113	397	-14,6
14.40	Gew. v. Salz	10	-9,1	1 533	640	2 173	-2,7
14.50	Gew. v. Steinen u. Erden ang, sonst. Bergbau	13	-	371	189	569	2,5
D	Verarbeitendes Gewerbe ...	47 533	0,5	3 898 132	2 302 660	6 200 792	-0,6
DA	Ernährungsgewerbe u. Tabakverarbeitung	6 200	0,6	347 904	214 721	562 625	0,9
15	Ernährungsgewerbe	6 169	0,6	341 296	209 065	550 361	0,8
15.1	Schlachten u. Fleisch- verarbeitung	1 373	3,0	77 536	35 558	113 095	3,6
15.11	Schlachten (oh. Schlachten v. Geflügel)	234	3,8	13 190	5 059	18 249	7,4
15.12	Schlachten v. Geflügel	49	-	6 342	1 063	7 405	0,0
15.13	Fleischverarbeitung	1 090	3,0	58 006	29 436	87 442	3,1

1) Klassifikation der Wirtschaftszweige, Ausgabe 1993 (WZ 93).

2) Durchschnitt errechnet aus Monatsangaben.

3) Einschl. tätiger Inhaber und Mitinhaber sowie
unbezahlt mithelfender Familienangehöriger.

1 Betriebe
1.1 Betriebe und Beschäftigte
1.1.2 Januar - Februar 2000

Deutschland

Nr. der Klassi- fikation 1)	Wirtschaftsgliederung	Betriebe		Beschäftigte			
		Insgesamt	Veränderung zum Vorjahreszeitraum	Arbeiter 2)	Ange- stellte 2)3)	Insgesamt 2)	Veränderung zum Vorjahreszeitraum
		Anzahl	%	Anzahl			%
15.20	Fischverarbeitung	98	-5,3	7 987	2 327	10 313	-0,8
15.3	Obst- u. Gemüsever- arbeitung	322	6,6	19 684	7 670	27 354	2,0
15.31	Verarb.v.Kartoffeln	52	5,1	4 842	1 334	6 176	3,6
15.32	H.v.Frucht- u. Gemüse- säften	115	8,0	4 723	2 172	6 894	4,6
15.33	Verarb.v.Obst u. Gemüse ang	155	5,8	10 120	4 164	14 284	0,2
15.4	H.v.pflanzlichen u. tierischen Ölen u.Fetten	34	-	2 706	2 289	4 995	-2,3
15.41	H.v.rohen Ölen u.Fetten ..	10	-9,1	606	382	987	-1,2
15.42	H.v.raffinierten Ölen u. Fetten	10	25,0	584	386	969	19,8
15.43	H.v.Margarine u.ä. Nahrungsfetten	14	-6,7	1 537	1 512	3 049	-7,9
15.5	Milchverarbeitung	290	-1,7	27 887	13 124	41 011	-2,6
15.51	Milchverarbeitung (oh.H.v.Speiseeis)	278	-1,8	25 036	11 908	36 942	-1,9
15.52	H.v.Speiseeis	12	-	2 852	1 218	4 069	-6,1
15.6	Mehl- u. Schäl- u. H.v. Stärke u. Stärkeerzeugn.	109	2,4	6 936	3 391	10 327	7,0
15.61	Mehl- u. Schäl- u. H.v. Stärke u. Stärkeerzeugn.	89	1,7	5 244	2 422	7 666	11,1
15.62	H.v.Stärke u. Stärke- erzeugnissen	20	5,3	1 692	969	2 661	-3,4
15.7	H.v.Futtermitteln	206	-1,2	6 062	5 937	11 998	2,1
15.71	H.v.Futtermitteln f. Nutztiere	167	-2,6	4 122	3 148	7 270	0,0
15.72	H.v.Futtermitteln f. sonst.Tiere	39	5,4	1 940	2 789	4 728	5,5
15.8	Sonst.Ernährungsgewerbe (oh.Getränkeherstellung)	2 965	0,5	150 880	109 470	260 350	0,8
15.81	H.v.Backwaren (oh.Dauer- backwaren)	2 404	0,8	87 185	76 557	163 721	1,9
15.82	H.v.Dauerbackwaren	104	1,5	14 939	3 499	18 438	2,0
15.83	Zuckerindustrie	39	-3,8	4 364	2 147	6 510	1,6
15.84	H.v.Süßwaren(oh.Dauer- backwaren)	148	-2,3	22 332	7 633	29 965	-2,7
15.85	H.v.Teigwaren	31	-3,1	1 765	692	2 456	-1,4
15.86	Verarb.v.Kaffee u.Tee, H.v.Kaffee-Ersatz	44	7,3	4 040	2 175	6 215	1,7
15.87	H.v.Würzen u.Sößen	74	-3,9	6 919	7 711	14 630	-4,7
15.88	H.v.homogenisierten u. diätetischen Nahrungsm.	15	3,6	2 192	1 436	3 627	4,5
15.89	H.v.sonst.Nahrungsmit- teln (oh.Getränke)	108	-	7 187	7 623	14 789	-1,1
15.9	Getränkeherstellung	776	-3,1	41 618	29 302	70 920	-2,3
15.91	H.v.Spirituoscn	92	-2,7	2 026	2 450	4 476	-10,7
15.92	Alkoholbrennerei	8	-23,8	144	104	248	-11,5
15.93	H.v.Wein a.frischen Trauben	32	8,6	1 119	1 092	2 211	-5,8
15.94	H.v.Apfelwein u.sonst. Fruchtwcinen

1) Klassifikation der Wirtschaftszweige, Ausgabe 1989 (WZ 93).

2) Durchschnitt errechnet aus Monatsangaben.

3) Einschl. tätiger Inhaber und Mitinhaber sowie
unbezahlt mithelfender Familienangehöriger.

1 Betriebe
1.1 Betriebe und Beschäftigte
1.1.2 Januar - Februar 2000
Deutschland

Nr. der Klassifikation 1)	Wirtschaftsgliederung	Betriebe		Beschäftigte			
		Insgesamt	Veränderung zum Vorjahreszeitraum	Arbeiter 2)	Ange- stellte 2)3)	Insgesamt 2)	Veränderung zum Vorjahreszeitraum
		Anzahl	%	Anzahl			%
15.95	H.v.Hermitwein u.sonst. aromatisierten Weinen
15.96	H.v.Bier	368	-5,0	21 428	16 344	37 772	-5,6
15.97	H.v.Malz	38	-5,0	518	381	899	-1,3
15.98	Mineralbrunnen,H.v. Erfrischungsgetränken ..	229	0,7	15 885	8 740	24 705	5,8
16.00	Tabakverarbeitung	31	-	8 808	5 856	12 284	2,9
08	Textil-u.Bekleidungs- gewerbe	1 908	-5,8	127 471	62 801	190 072	-6,1
17	Textilgewerbe	1 188	-9,1	85 405	38 024	121 429	-9,7
17.1	Spinnstoffaufbereitung u.Spinnerei	94	-8,9	11 050	3 558	14 805	0,3
17.11	Baumwollaufbereitung u. -spinnerei	53	-7,0	8 936	1 781	8 717	7,3
17.12	Mollaufbereitung u. Streichgarnspinnerei ...	4	-	282	54	316	0,2
17.13	Mollaufbereitung u. Kammgarnspinnerei	12	-11,1	1 783	802	2 385	-16,3
17.14	Flachsaufbereitung u. -spinnerei
17.15	Zwirnen u.Texturieren v. Filamentgarnen usw	8	-	450	188	618	17,2
17.16	Nähgarnfertigung	12	-11,1	1 180	873	2 062	-8,8
17.17	Sonst.Spinnstoffaufbe- reitung u.Spinnerei
17.2	Weberei	178	-4,8	15 861	7 410	23 370	-7,3
17.21	Baumwollweberei	108	-1,4	9 443	4 238	13 681	-11,0
17.22	Streichgarnweberei	5	-	247	58	306	-13,8
17.23	Kammgarnweberei	19	-11,6	2 477	875	3 452	-10,9
17.24	Seiden-u.Filamentgarn- weberei	34	-8,1	2 978	1 725	4 703	12,5
17.25	Sonst.Weberei	14	-12,5	817	413	1 230	-13,8
17.30	Textilveredlung	153	-0,7	10 388	4 444	14 812	-7,3
17.40	H.v.konfektion.Textil- waren (oh.Bekleidung) ..	276	-3,8	13 915	5 114	19 029	-2,0
17.5	Sonst.Textilgewerbe (oh.H.v.Maschenware) ...	305	0,3	22 268	10 316	32 583	0,0
17.51	H.v.Teppichen	58	-1,7	5 828	2 781	8 709	-2,5
17.52	H.v.Seilerwaren	18	-16,7	688	182	849	-17,1
17.53	H.v.Vliesstoff,Erzeugn. daraus (oh.Bekleidung) .	44	11,5	4 386	1 885	6 290	6,6
17.54	Textilgewerbe ang	186	0,5	11 277	5 459	16 736	0,0
17.60	H.v.gewirktem u. gestricktem Stoff	53	5,0	3 318	1 461	4 779	-2,2
17.7	H.v.gewirkten u.ge- strickten Fertigerzeugn.	138	-9,2	8 527	3 726	12 252	-9,1
17.71	H.v.Strumpfwaren	34	-9,5	4 041	2 020	6 061	-9,9
17.72	H.v.Pullovern,Strick- jacken u.ä.	104	-9,2	4 486	1 706	6 192	-13,7

1) Klassifikation der Wirtschaftszweige, Ausgabe 1993 (WZ 93).

2) Durchschnitt errechnet aus Monatsangaben.

3) Einschl. tätiger Inhaber und Mitinhaber sowie unbezahlt mithelfender Familienangehöriger.

1 Betriebe
1.1 Betriebe und Beschäftigte
1.1.2 Januar - Februar 2000
Deutschland

Nr. der Klassifikation 1)	Wirtschaftszugliederung	Betriebe		Beschäftigte			
		Insgesamt	Veränderung zum Vorjahreszeitraum	Arbeiter 2)	Ange-stellte 2)3)	Insgesamt 2)	Veränderung zum Vorjahreszeitraum
		Anzahl	%	Anzahl			
18	Bekleidungs-gewerbe	713	-10,1	42 066	26 577	68 643	-10,0
18.10	H.v.Lederbekleidung	11	-15,4	234	83	317	-32,2
18.2	H.v.Bekleidung (oh. Lederbekleidung)	696	-9,7	41 648	26 396	68 043	-9,8
18.21	H.v.Arbeits-u.Berufsbekleidung	44	-13,7	1 643	956	2 598	-6,8
18.22	H.v.Oberbekleidg.(oh.Arbeits-u.Berufsbekleidg.)	364	-7,9	23 707	17 801	41 508	-7,8
18.23	H.v.Wäsche	183	-9,6	12 262	5 625	17 886	-12,6
18.24	H.v.sonst.Bekleidg.u.Bekleidungs-zubehör	105	-14,3	4 037	2 015	6 062	-15,5
18.30	Zurichtung u.Färben v. Fellen,H.v.Pelzwaren ...	6	-33,3	185	99	283	-32,6
DC	Ledergewerbe	263	-6,6	17 390	8 307	25 697	-5,1
19	Ledergewerbe	263	-6,6	17 390	8 307	25 697	-5,1
19.10	Ledererzeugung	26	-3,7	2 442	638	3 080	2,8
19.20	Lederverarb.(oh.H.v.Lederbekleidung u.Schuhen)	96	-5,0	4 009	1 769	5 778	-3,5
19.30	H.v.Schuhen	141	-8,2	10 939	5 901	16 840	-7,0
DD	Holzgewerbe (oh.H.v.Möbeln)	1 926	-3,2	84 961	28 395	113 356	-0,7
20	Holzgewerbe (oh.H.v.Möbeln)	1 926	-3,2	84 961	28 395	113 356	-0,7
20.10	Säge-,Möbel-u.Holz-Imprägnierwerke	750	-3,2	17 219	5 045	22 264	-2,2
20.20	Furnier-,Sperrh.-,Holz-faserpl.-u.-spanpl.Werke	135	0,4	15 618	5 051	20 668	2,2
20.30	H.v.Konstr.-,Fertigb.t., Ausbauelement.u.s.a.Holz	763	-4,3	39 605	14 924	54 529	-1,3
20.40	H.v.Verpackungsmitteln u.Lagerbehältern a.Holz	121	1,3	4 092	949	5 040	-1,3
20.5	H.v.Holzwaren eng,Kork-, Flecht-u.Korbwaren	156	-4,2	8 426	2 426	10 856	0,6
20.51	H.v.Holzwaren eng, Veredlg.v.Holzwaren	153	-3,2	8 312	2 333	10 644	1,5
20.52	H.v.Kork-,Flecht-u.Korbwaren	5	-28,6	117	95	212	-28,6
DE	Papier-,Verlags-u.Druckgewerbe	9 871	0,0	219 487	189 215	406 702	1,4
21	Papiergewerbe	1 027	-1,2	102 183	41 674	143 857	-1,1
21.1	H.v.Holzstoff,Zellstoff, Papier,Karton u.Pappe ..	209	2,2	34 042	12 921	46 962	0,8
21.11	H.v.Holzstoff u. Zellstoff	8	60,0	1 059	365	1 444	13,6
21.12	H.v.Papier,Karton u. Pappe	201	0,8	32 983	12 536	45 519	0,4
21.2	Papier-,Karton-u.Pappe-verarbeitung	818	-2,0	68 142	28 753	96 895	-2,0
21.21	H.v.Wellpapier u.-pappe, Verpackungsmitteln	493	-0,7	37 896	13 905	51 801	0,0
21.22	H.v.Haushalts-u.Hygiene-art.a.Zellstoff u.Papier	57	2,7	11 782	4 946	16 728	-0,3
21.23	H.v.Schreibwaren,Büro-bedarf a.Papier u.Pappe	106	-7,0	7 695	4 345	12 039	-6,7

1) Klassifikation der Wirtschaftszweige, Ausgabe 1993 (WZ 93).
2) Durchschnitt errechnet aus Monatsangaben.
3) Einschl. tätiger Inhaber und Mitinhaber sowie unbezahlt mithelfender Familienangehöriger.

1 Betriebe
1.1 Betriebe und Beschäftigte
1.1.2 Januar - Februar 2000
Deutschland

Nr. der Klassi- fikation 1)	Wirtschaftsgliederung	Betriebe		Beschäftigte			
		Insgesamt	Veränderung zum Vorjahreszeitraum	Arbeiter 2)	Ange- stellte 2)3)	Insgesamt 2)	Veränderung zum Vorjahreszeitraum
		Anzahl	%	Anzahl			%
21.24	H.v.Tapeten	15	-	1 938	807	2 745	2,2
21.25	H.v.sonst.Waren aus Papier, Karton u. Pappe ..	147	-4,6	8 831	4 751	13 582	-7,4
22	Verlags-, Druckgewerbe, Vervielfältigung	2 845	0,5	117 304	147 541	264 845	2,7
22.1	Verlagsgewerbe	921	4,7	20 298	102 631	122 927	5,1
22.11	Buchverlag u. Musikverlag ..	229	7,3	1 980	21 795	23 755	5,2
22.12	Zeitungsverlag	357	1,7	15 282	53 087	68 349	4,6
22.13	Zeitschriftenverlag	286	5,2	1 672	26 219	27 890	5,3
22.14	Verlag v. bespielten Tonträgern	7	40,0	316	599	914	77,8
22.15	Sonst. Verlagsgewerbe	32	10,5	1 067	832	2 019	0,7
22.2	Druckgewerbe	1 894	-1,5	93 339	42 403	135 741	0,4
22.21	Zeitungsdruckerei	57	5,6	7 398	2 208	9 606	2,0
22.22	Druckerei (oh. Zeitungs- druckerei)	1 422	-2,0	72 991	32 155	105 146	-0,8
22.23	Druckweiterverarbeitung ..	150	2,0	8 724	2 036	10 759	14,8
22.24	Satzherstellung u. Reproduktion	194	-	3 245	4 746	7 991	0,1
22.25	Sonst. Druckgewerbe	71	-8,4	981	1 260	2 241	-7,8
22.3	Vervielf.v. bsp. Ton-, Bild- u. Datenträgern	30	3,5	3 670	2 508	6 178	8,0
22.31	Vervielfältigung v. bespielten Tonträgern ..	17	-	2 374	1 473	3 846	-17,9
22.32	Vervielfältigung v. bespielten Bildträgern ..	7	16,7	428	271	699	97,6
22.33	Vervielfältigung v. bespielten Datenträgern	6	-	898	784	1 633	139,4
DF	Kokerei, Mineralölverar- beitung, H.v. Brutstoffen	78	4,0	10 060	12 117	22 177	4,4
23	Kokerei, Mineralölverar- beitung, H.v. Brutstoffen	78	4,0	10 060	12 117	22 177	4,4
23.10	Kokerei	6	-	1 067	284	1 370	-27,7
23.20	Mineralölverarbeitung	69	4,6	8 890	11 260	19 950	8,0
23.30	H.u. Verarb. v. Spalt- u. Brutstoffen	3	-	284	574	858	-2,2
DG	Chemische Industrie	1 754	1,6	214 279	255 094	469 373	-1,7
24	Chemische Industrie	1 754	1,6	214 279	255 094	469 373	-1,7
24.1	H.v. chemischen Grund- stoffen	494	3,9	90 862	84 867	175 729	-2,9
24.11	H.v. Industriegasen	67	-	1 252	2 928	4 180	-0,2
24.12	H.v. Farbstoffen u. Pigmenten	43	11,7	5 295	4 241	9 536	6,0
24.13	H.v. sonst. anorganischen Grundstoffen u. Chemik. ..	83	1,2	9 360	8 332	17 691	-19,4
24.14	H.v. sonst. organischen Grundstoffen u. Chemik. ..	113	6,1	19 591	17 576	37 167	1,6
24.15	H.v. Düngemitteln u. Stickstoffverbindungen ..	24	6,8	6 556	2 986	9 542	1,5
24.16	H.v. Kunststoff in Pri- märformen	159	2,6	48 358	48 473	96 831	-2,3

1) Klassifikation der Wirtschaftszweige, Ausgabe 1993 (WZ 93).

2) Durchschnitt errechnet aus Monatsangaben.

3) Einschl. tätiger Inhaber und Mitinhaber sowie unbezahlt mithelfender Familienangehöriger.

1 Betriebe
1.1 Betriebe und Beschäftigte
1.1.2 Januar - Februar 2000
Deutschland

Nr. der Klassifikation 1)	Wirtschaftsgliederung	Betriebe		Beschäftigte			
		Insgesamt	Veränderung zum Vorjahreszeitraum	Arbeiter 2)	Ange- stellte 2)3)	Insgesamt 2)	Veränderung zum Vorjahreszeitraum
		Anzahl	%	Anzahl			%
24.17	H.v. synthetischem Kautschuk in Primärformen ..	6	20,0	452	333	784	11,8
24.20	H.v. Schädlingsbekämpfung- u. Pflanzenschutzm.	22	-	1 368	2 676	4 040	-1,9
24.30	H.v. Anstrichmitteln, Druckfarben u. Kitten ...	304	0,7	19 427	23 046	42 473	4,1
24.4	H.v. pharmazeut. Erzeugn. ..	327	0,3	42 579	87 825	130 404	-0,6
24.41	H.v. pharmazeut. Grundstoffen	23	2,2	2 210	2 706	4 915	81,0
24.42	H.v. pharmazeut. Spezialitäten u. sonst. Erzeugn. .	304	0,2	40 370	85 120	125 489	-2,2
24.5	H.v. Seifen, Wasch-, Reinigungs- u. Körperpflegem. .	231	-2,9	22 556	26 646	49 201	-2,4
24.51	H.v. Seifen, Wasch-, Reinigungs- u. Poliermitteln ..	124	-5,3	11 384	13 517	24 901	-2,3
24.52	H.v. Duft- u. Körperpflegemitteln	107	-	11 172	13 129	24 301	-2,5
24.6	H.v. sonst. chemischen Erzeugnissen	330	4,3	24 282	25 946	50 228	-1,4
24.61	H.v. pyrotechnischen Erzeugnissen	23	2,2	2 295	1 121	3 416	9,2
24.62	H.v. Klebstoffen u. Gekneten	53	3,9	2 618	2 717	5 335	-8,5
24.63	H.v. ätherischen Ölen	19	8,6	955	1 972	2 926	4,7
24.64	H.v. fotochemischen Erzeugnissen	18	-5,3	2 843	2 810	5 653	-13,7
24.65	H.v. unbespielten Ton-, Bild- u. Datenträgern	6	20,0	1 395	1 040	2 434	2,5
24.66	H.v. chemischen Erzeugnissen ang	211	4,7	14 178	16 288	30 466	0,6
24.70	H.v. Chemiefasern	46	-1,1	13 208	4 091	17 299	-9,0
DM	H.v. Gummi- u. Kunststoffwaren	3 129	1,9	255 596	97 998	353 593	0,4
25	H.v. Gummi- u. Kunststoffwaren	3 129	1,9	255 596	97 998	353 593	0,4
25.1	H.v. Gummiwaren	334	7,4	54 887	19 872	74 769	-2,5
25.11	H.v. Bereifungen	18	-14,3	16 024	5 311	21 335	-2,5
25.12	Rundmauerung v. Bereifungen	23	9,5	1 066	326	1 412	-2,1
25.13	H.v. sonst. Gummiwaren	293	8,9	37 788	14 235	52 022	-2,6
25.2	H.v. Kunststoffwaren	2 795	1,3	200 699	78 126	278 825	1,3
25.21	H.v. Platten, Folien usw. a. Kunststoff	547	2,7	51 916	21 544	73 460	2,0
25.22	H.v. Verpackungsmitteln a. Kunststoff	378	2,2	26 889	8 242	35 131	1,4
25.23	H.v. Baubedarfsartikeln a. Kunststoff	607	-3,7	28 633	14 527	43 160	-2,4
25.24	H.v. sonst. Kunststoffwaren	1 265	2,9	93 261	33 814	127 075	2,1
DI	Glasgewerbe, Keramik, Verarb. v. Steinen u. Erden	3 750	0,4	168 504	75 004	243 507	-0,3
26	Glasgewerbe, Keramik, Verarb. v. Steinen u. Erden	3 750	0,4	168 504	75 004	243 507	-0,3
26.1	H.u. Verarb. v. Glas	440	5,3	47 382	17 321	64 703	1,1

1) Klassifikation der Wirtschaftszweige, Ausgabe 1993 (WZ 93).
2) Durchschnitt errechnet aus Monatsangaben.
3) Einschl. tätiger Inhaber und Mitinhaber sowie unbezahlt mithelfender Familienangehöriger.

1 Betriebe
1.1 Betriebe und Beschäftigte
1.1.2 Januar - Februar 2000
Deutschland

Nr. der Klassi- fikation 1)	Wirtschaftsgliederung	Betriebe		Beschäftigte			
		Insgesamt	Veränderung zum Vorjahreszeitraum	Arbeiter 2)	Ange- stellte 2)3)	Insgesamt 2)	Veränderung zum Vorjahreszeitraum
		Anzahl	%	Anzahl			%
26.11	H.v.Flechglas	18	12,6	2 589	988	3 584	1,2
26.12	Veredlg.u.Verarb.v. Flechglas	232	7,9	16 568	6 149	22 718	2,9
26.13	H.v.Hohlglas	96	-3,4	15 237	4 528	19 765	-1,7
26.14	H.v.Glasfaser	29	5,6	3 048	1 262	4 307	3,9
26.15	H.,Veredlg.u.Verarb.v. sonst.Glas,techn.Glasw.	76	6,3	9 984	4 387	14 361	1,6
26.2	Keramik (oh.Ziegelei u. Baukeramik)	230	-2,6	26 360	10 425	36 784	-1,8
26.21	H.v.keramischen Haus- haltsw.u.Ziergegenst. ..	80	-5,4	11 482	3 382	14 864	-7,6
26.22	H.v.Sanitärkeramik	10	11,1	2 654	1 580	4 244	6,8
26.23	H.v.Isolatoren u. Isolierteilen s.Keramik	18	-10,0	3 031	1 256	4 287	-3,6
26.24	H.v.keramischen Erzeugn. f.sonst.techn.Zwecke ...	18	11,8	1 801	1 126	2 927	18,0
26.25	H.v.keramischen Erzeugnissen eng	33	-5,7	2 190	683	2 883	16,6
26.26	H.v.feuerfesten keramischen Werkstoffen	70	-0,7	5 203	2 389	7 601	-5,4
26.30	H.v.keramischen Wand-u. Bodenfliesen u.-platten	35	-	4 011	1 357	5 367	-6,2
26.40	Ziegelei,H.v.sonst. Baukeramik	200	-0,3	9 380	3 543	12 923	0,1
26.5	H.v.Zement,Kalk u. gebranntem Gips	104	-6,3	10 141	5 330	15 471	-3,4
26.51	H.v.Zement	59	-3,3	7 267	3 937	11 204	-1,9
26.52	H.v.Kalk	23	-6,0	1 942	928	2 889	-6,3
26.53	H.v.gebranntem Gips	22	-12,0	933	486	1 388	-8,7
26.6	H.v.Erzeugnissen s. Beton,Zement u.Gips	2 281	-0,2	52 533	27 249	79 782	1,1
26.61	H.v.Betonerzeugnissen f. d.Bau u.Kalksandsteinen	982	0,2	35 933	16 273	52 206	1,7
26.62	H.v.Gipserzeugnissen f. d.Bau	22	-2,2	1 553	582	2 145	0,9
26.63	H.v.Transportbeton	1 082	-1,1	8 121	4 401	12 522	-0,9
26.64	H.v.Mörtel	120	3,5	2 924	4 157	7 081	4,3
26.65	H.v.Faserzementwaren	29	-3,3	1 851	870	2 721	-15,6
26.66	H.v.Erzeugnissen s. Beton,Zement u.Gips eng	46	7,0	2 152	957	3 109	11,3
26.70	Be-u.Verarb.v.Natur- steinen eng	190	-3,3	4 716	2 012	6 728	-2,8
26.8	H.v.sonst.Mineral- erzeugnissen	271	6,9	13 983	7 789	21 762	-2,2
26.81	H.v.Mühl-,Polier-u.ä. Steinen,Schleifwerkzeug.	59	-4,8	5 217	2 865	8 081	-6,3
26.82	H.v.Mineraler- zeugnissen eng	212	10,7	8 767	4 904	13 671	1,8
DJ	Metallerzg.u.-bearb., H.v.Metallerzeugnissen .	8 361	1,7	615 317	229 371	844 688	-1,8
27	Metallerzg.u.-bearbeitung.	1 100	0,6	193 848	65 799	259 647	-3,6
27.10	Erzeugung v.Roh Eisen, Stahl,Ferroleg.(EGKS) ..	73	-2,7	59 990	21 398	81 388	-4,5

1) Klassifikation der Wirtschaftszweige, Ausgabe 1983 (WZ 83).

2) Durchschnitt errechnet aus Monatsangaben.

3) Einschl. tätiger Inhaber und Mitinhaber sowie unbezahlt mithelfender Familienangehöriger.

1 Betriebe
1.1 Betriebe und Beschäftigte
1.1.2 Januar - Februar 2000
Deutschland

Nr. der Klassifikation 1)	Wirtschaftsgliederung	Betriebe		Beschäftigte			
		Insgesamt	Veränderung zum Vorjahreszeitraum	Arbeiter 2)	Ange- stellte 2)3)	Insgesamt 2)	Veränderung zum Vorjahreszeitraum
		Anzahl	%	Anzahl			%
27.2	H.v.Rohren	175	-0,6	21 084	7 326	28 420	-8,8
27.21	H.v.Rohren u.Rohrstücken a. Gußeisen	11	-15,4	2 082	1 001	3 083	-20,8
27.22	H.v.Stahlrohren u.Rohr- stücken a. Eisen u.Stahl	164	0,6	19 012	6 326	25 338	-8,2
27.3	Sonst.erste Bearb.v.Ei- sen, Stahl, H.v.Ferroleg.	168	2,4	15 820	5 945	21 764	-2,0
27.31	H.v.Blankstahl	26	6,1	2 584	1 218	3 812	48,8
27.32	H.v.Kaltband unter 500 mm Breite	47	-	6 279	2 486	8 775	-4,7
27.33	H.v.Kaltprofilen	25	4,2	1 109	456	1 565	4,0
27.34	H.v.gezogenem Draht	56	2,8	4 087	1 076	5 163	-17,4
27.35	Erste Bearb.v.Eisen u. Stahl ang, H.v.Ferroleg.	14	-	1 761	699	2 450	-7,3
27.4	Erzeugung u.erste Bearb. v.NE-Metallen	231	2,7	42 842	18 627	61 469	-0,1
27.41	Erzeugung u.erste Bearb. v.Edelmetallen	15	-	1 422	1 510	2 931	1,2
27.42	Erzeugung u.erste Bearb. v.Aluminium	100	1,5	20 679	8 629	29 307	0,6
27.43	Erzeugung u.erste Bearb. v.Blei, Zink u.Zinn	35	11,1	3 140	1 206	4 346	4,0
27.44	Erzeugung u.erste Bearb. v.Kupfer	55	-	14 424	5 949	20 373	-2,6
27.45	Erzeugung u.erste Bearb. v.sonst.NE-Metallen	26	4,0	3 179	1 334	4 513	2,2
27.5	Gießereiindustrie	463	-0,2	54 103	12 506	66 609	-3,4
27.51	Eisengießerei	166	1,5	25 720	5 116	30 835	-2,1
27.52	Stahlgießerei	40	-9,1	5 388	1 948	7 313	-11,6
27.53	Leichtmetallgießerei	183	1,1	18 218	4 176	22 394	-3,3
27.54	Buntmetallgießerei	55	-2,7	4 798	1 269	6 067	0,1
28	H.v.Metallerzeugnissen ...	7 262	1,9	421 469	163 572	585 041	-0,9
28.1	Stahl-u.Leichtmetallbau ..	2 090	0,5	90 667	40 383	131 050	-0,2
28.11	H.v.Stahl-u.Leicht- metallkonstruktionen ...	1 585	1,7	70 660	31 746	102 405	0,7
28.12	H.v.Ausbauelementen a. Stahl u.Leichtmetall ...	485	-2,9	20 007	8 638	28 645	-3,0
28.2	Kessel-u.Behälterbau (oh.H.v.Dampfkesseln) ..	220	-0,9	17 718	8 460	26 177	-4,1
28.21	H.v.Tanks u.Sammel- behältern	171	3,3	8 395	3 380	11 774	-3,4
28.22	H.v.Zentralheizungs- Heizkörpern u.-Kesseln .	49	-13,3	9 323	5 080	14 403	-4,8
28.30	H.v.Dampfkesseln (oh. Zentralheizungskessel) .	270	-0,7	18 242	9 856	28 097	-14,8
28.40	H.v.Schmiede-, Press-, Zieh-, Stanzteilen u.ä. .	682	6,1	63 900	19 439	83 338	5,7
28.5	Oberfläch.veredlg., Wär- mebehandlg., Mechanik ang	1 392	4,4	61 088	14 736	75 824	3,4
28.51	Oberfläch.veredlg.u. Wärmebehandlung	648	2,7	28 267	7 374	35 641	3,7
28.52	Mechanik ang	744	5,8	32 821	7 362	40 183	3,0

1) Klassifikation der Wirtschaftszweige, Ausgabe 1993 (WZ 93).

2) Durchschnitt errechnet aus Monatsangaben.

3) Einrechtl. tätiger Inhaber und Mitinhaber sowie unbezahlt mithelfender Familienangehöriger.

1 Betriebe
1.1 Betriebe und Beschäftigte
1.1.2 Januar - Februar 2000
Deutschland

Nr. der Klassifikation 1)	Wirtschaftsgliederung	Betriebe		Beschäftigte			
		Insgesamt	Veränderung zum Vorjahreszeitraum	Arbeiter 2)	Ange-stellte 2/3)	Insgesamt 2)	Veränderung zum Vorjahreszeitraum
		Anzahl	%	Anzahl			%
28.6	H.v. Schneidm., Werkzeug-, Schlössern u. Beschlägen	920	-1,0	77 443	34 603	112 046	-0,8
28.61	H.v. Schneidwaren u. Bestecken	51	-5,6	3 867	1 760	5 627	-0,1
28.62	H.v. Werkzeugen	611	-0,9	38 705	17 606	56 310	0,7
28.63	H.v. Schlössern u. Beschlägen	258	-0,2	34 852	15 237	50 089	-2,4
28.7	H.v. sonst. EBM-Waren	1 688	2,4	92 413	38 097	128 510	-3,9
28.71	H.v. Behältern a. Eisen u. Stahl	37	17,5	2 525	881	3 406	18,5
28.72	H.v. Verpeckungen u. Verschlüssen a. Metall ..	81	-5,8	10 483	3 348	13 830	-5,0
28.73	H.v. Drehtwaren	180	2,9	9 348	3 500	12 848	4,4
28.74	H.v. Schrauben, Nieten, Ketten u. Federn	371	-0,7	28 678	10 027	38 706	-5,3
28.75	H.v. EBM-Waren ang	1 040	3,7	41 381	18 342	59 723	-5,5
OK	Maschinenbau	6 857	0,8	578 279	396 271	974 549	-1,3
29	Maschinenbau	6 857	0,8	578 279	396 271	974 549	-1,3
29.1	H.v. Masch. f. d. Erzeugung u. Nutzung v. mech. Energie	1 089	-2,6	142 399	88 228	231 627	-3,1
29.11	H.v. Verbrenn. mot. u. Turb. (oh. Straßenfahrz. u. ä.) .	67	-13,6	18 027	20 236	38 263	-6,4
29.12	H.v. Pumpen u. Kompressoren	388	-	35 324	23 944	59 268	-2,1
29.13	H.v. Armaturen	340	-5,4	34 427	23 253	57 680	-4,4
29.14	H.v. Lagern, Getrieben, Zahnradern, Antriebsselem.	325	0,3	54 621	21 796	76 417	-1,0
29.2	H.v. sonst. Maschinen f. unspezifische Verwendung	2 073	1,4	136 578	106 878	242 456	0,4
29.21	H.v. Öfen u. Brennern	103	-1,9	5 827	7 683	13 510	7,4
29.22	H.v. Hebezeugen u. Fördermitteln	789	3,8	46 323	31 875	78 198	-0,2
29.23	H.v. Kälte-u. Lufttechn. Erzeugn. f. gewerbli. Zwecke	443	0,7	30 389	22 145	52 534	0,3
29.24	H.v. Maschinen f. unspezifische Verwendung ang ..	739	-0,3	54 040	44 176	98 216	0,1
29.3	H.v. land-u. forstw. Maschinen	198	-	17 789	8 167	25 956	-6,9
29.31	H.v. Ackerschleppern	14	7,7	4 029	1 758	5 787	9,4
29.32	H.v. sonst. land-u. forstw. Maschinen	184	-0,5	13 760	6 408	20 169	-10,7
29.40	H.v. Werkzeugmaschinen	938	0,8	71 063	51 416	122 479	1,1
29.5	H.v. Masch. f. sonst. best. Wirtschaftszweige	2 340	2,7	161 606	117 128	278 734	-1,1
29.51	H.v. Masch. f. Metallerzeugung, Walzwerkseintr. usw .	82	8,7	5 407	5 281	10 687	-2,0
29.52	H.v. Bergwerks-, Bau- u. Baustoffmaschinen	258	2,0	22 858	17 114	39 972	0,3
29.53	H.v. Masch. f. Ernährungs-gewerbe u. Tabakverarb. .	214	-1,6	11 444	10 919	22 363	-5,9
29.54	H.v. Masch. f. d. Textil-, Bekleidg. -u. Leder-gewerbe	212	-9,0	23 714	14 549	38 263	-9,4
29.55	H.v. Masch. f. d. Papier-gewerbe	98	2,1	7 511	6 643	14 153	-4,8

1) Klassifikation der Wirtschaftszweige, Ausgabe 1989 (WZ 99).
2) Durchschnitt errechnet aus Monatsangaben.
3) Einschl. tätiger Inhaber und Mitinhaber sowie unbezahlt mithelfender Familienangehöriger.

1 Betriebe
1.1 Betriebe und Beschäftigte
1.1.2 Januar - Februar 2000
Deutschland

Nr. der Klassi- fikation 1)	Wirtschaftsgliederung	Betriebe		Beschäftigte			
		Insgesamt	Veränderung zum Vorjahreszeitraum	Arbeiter 2)	Ange- stellte 2)3)	Insgesamt 2)	Veränderung zum Vorjahreszeitraum
		Anzahl	%	Anzahl			%
29.56	H.v.Masch.f.best.Wirt- schaftsbranche ang	1 477	4,1	90 874	62 843	163 517	2,0
29.60	H.v.Waffen u.Munition	37	2,8	5 530	4 384	9 914	-4,0
29.7	H.v.Haushaltsgeräten ang .	174	-8,7	43 315	20 071	63 386	-3,2
29.71	H.v.elektrischen Haushaltsgeräten	132	-8,7	38 582	17 084	55 666	-3,1
29.72	H.v.nichtelektrischen Heiz-,Koch-u.ä.Gerät.ang	42	-	4 734	3 007	7 740	-3,7
DL	H.v.Büromasch.,Dv-Gerät. u.-einr.;Elektrotech.usw	5 588	1,5	466 073	403 328	869 398	0,1
30.0	H.v.Büromasch.,Dv-Gerät. u.-einr.	208	4,5	14 300	20 988	35 288	-8,6
30.01	H.v.Büromaschinen	51	-8,2	4 674	4 795	9 469	7,0
30.02	H.v.Dv-Gerät.u.-einr.	159	9,3	9 626	16 193	25 819	-13,2
31	H.v.Geräten d.Elekttriz. erz.,-verteilung u.ä. .	2 484	2,9	250 885	179 072	429 937	-0,5
31.10	H.v.Elektromotoren, Gene- ratoren, Transformatoren	489	0,7	50 135	27 173	77 307	1,9
31.20	H.v.Elekttriz.vertlg.-u. -schaltzeinrichtungen ...	1 056	2,6	100 868	99 898	200 765	-2,3
31.30	H.v.isol.Elektrokabeln, -leitungen u.-drähte ..	138	7,8	15 189	6 287	21 476	-1,2
31.40	H.v.Akkumulatoren u. Batterien	25	-	5 124	2 528	7 651	-1,7
31.50	H.v.elektrischen Lampen u.Leuchten	288	3,6	23 817	12 185	36 001	3,1
31.6	H.v.elekt.r.Ausrüstg.ang ..	459	4,4	55 734	31 003	86 737	0,8
31.61	H.v.elekt.r.Ausrüstg.f. Motoren u.Fahrzeuge ang	148	5,4	35 890	14 971	50 861	1,0
31.62	H.v.sonst.elekt.r. Ausrüstg.ang	313	4,0	20 044	16 033	36 077	0,5
32	Rundfunk-, Fernseh-u. Nachrichtentechnik	883	7,8	80 590	91 280	171 850	4,9
32.10	H.v.elektronischen Bauelementen	297	7,0	35 614	28 062	63 676	6,6
32.20	H.v.nachrichtentechni- schen Geräten u.Einr. ..	236	16,9	27 780	50 171	77 951	7,4
32.30	H.v.Rundfunk-, Fernseh-, phono-, Videotechn.Gerät.	161	-2,1	17 197	13 027	30 223	-3,9
33	Medizin-, Mess-, Steuer- u.Regelungstechnik, Optik	2 202	-2,2	110 318	112 006	222 324	-0,8
33.10	H.v.med.Geräten u.ortho- pädischen Vorrichtungen	1 059	-7,7	46 225	31 348	77 571	-3,8
33.20	H.v.Meß-, Kontroll-, Navig.-u.ä.Instr.u.Vorr.	814	3,2	42 576	58 308	100 883	0,5
33.30	H.v.industriellen Prozeß-Steuerungsanlg. .	108	8,6	3 332	5 564	8 896	-3,0
33.40	H.v.optischen u. fotografischen Geräten .	186	1,9	14 646	14 898	29 544	3,0
33.50	H.v.Uhren	57	5,6	3 540	1 891	5 431	5,0
DM	Fahrzeugbau	1 589	3,9	640 009	263 058	903 068	0,7
34	H.v.Kraftwagen u. Kraftwagenteilen	1 188	5,7	549 128	207 105	756 233	1,0

1) Klassifikation der Wirtschaftszweige, Ausgabe 1993 (WZ 93).

2) Durchschnitt errechnet aus Monatsangaben.

3) Einschl. tätiger Inhaber und Mitinhaber sowie
unbezahlt mithelfender Familienangehöriger.

1 Betriebe
1.1 Betriebe und Beschäftigte
1.1.2 Januar - Februar 2000
Deutschland

Nr. der Klassi- fikation 1)	Wirtschaftsgliederung	Betriebe		Beschäftigte			
		Insgesamt	Veränderung zum Vorjahreszeitraum	Arbeiter 2)	Ange- stellte 2)3)	Insgesamt 2)	Veränderung zum Vorjahreszeitraum
		Anzahl	%	Anzahl			%
34.10	H.v.Kraftwagen u. Kraftwagenmotoren	101	4,7	310 823	122 500	433 323	0,9
34.20	H.v.Karosserien, Aufbauten u.Anhängern ..	387	2,7	27 781	10 080	37 870	-3,4
34.30	H.v.Teilen u.ä.f.Kraft- wagen u.deren Motoren ..	701	7,5	210 525	74 518	285 040	1,8
35	Sonst.Fahrzeugbau	421	-0,9	90 881	55 853	146 834	-0,8
35.1	Schiffbau	110	-1,4	18 832	8 818	25 447	-1,0
35.11	Schiffbau (oh.Boots-u. Yachtbau)	87	-1,7	17 072	8 127	23 189	-0,6
35.12	Boots- u.Yachtbau	23	-	1 560	689	2 249	-5,4
35.20	Schienenfahrzeugbau	142	-3,4	32 739	12 305	45 044	-7,7
35.30	Luft-u.Raumfahrzeugbau ...	94	-	30 553	34 111	64 664	4,5
35.4	H.v.Kraftträdern,Fahrrä- dern u.Behindertenfahrrz.	84	5,8	7 007	2 207	9 214	-0,1
35.41	H.v.Kraftträdern	10	-8,1	2 051	488	2 539	-2,5
35.42	H.v.Fahrrädern	38	4,2	3 836	942	4 778	-1,4
35.43	H.v.Behinderten- fahrzeugen	16	23,1	1 121	778	1 898	7,3
35.50	Fahrzeugbau eng	12	-7,7	1 951	514	2 465	5,5
DN	H.v.Möbeln,Schmuck,Mu- sikinstr.u.s.w.,Recycling .	2 280	-1,9	162 805	67 186	229 991	-2,4
36	H.v.Möbeln,Schmuck, Musikinstr.,Sportger.u.s.w.	2 094	-2,9	156 980	65 286	222 226	-2,7
36.1	H.v.Möbeln	1 427	-3,4	117 283	44 788	162 061	-3,8
36.11	H.v.Sitzmöbeln	329	-5,1	34 347	12 500	46 847	-4,7
36.12	H.v.Büro-u.Ladenmöbeln ...	289	-0,9	15 737	7 284	23 021	-0,9
36.13	H.v.Küchenmöbeln	139	-1,4	14 895	7 795	22 690	-3,5
36.14	H.v.sonst.Möbeln	608	-3,9	48 127	16 133	64 259	-3,8
36.15	H.v.Metretzen	62	-5,3	4 189	1 057	5 245	-8,2
36.2	H.v.Schmuck u.ä. Erzeugnissen	112	0,5	4 584	2 858	7 240	0,1
36.21	Prägen v.Münzen u. Medaillen	3	-	150	32	182	55,1
36.22	H.v.Schmuck,Gold-u. Silberschmiedewaren	109	0,5	4 434	2 825	7 058	-0,8
36.30	H.v.Musikinstrumenten	73	-3,3	3 802	1 162	4 764	-2,2
36.40	H.v.Sportgeräten	53	-3,7	3 301	1 305	4 606	-3,0
36.50	H.v.Spielwaren	118	-4,9	8 974	4 440	13 413	-2,2
36.6	H.v.sonst.Erzeugnissen ...	313	-0,6	19 207	10 936	30 143	2,4
36.61	H.v.Pantasieschmuck	20	5,3	754	349	1 103	-6,8
36.62	H.v.Besen u.Bürsten	89	0,7	4 089	1 301	5 390	-6,0
36.63	H.v.Erzeugnissen eng	224	-1,5	14 384	9 287	23 651	5,1
37	Recycling	187	10,4	5 848	1 920	7 768	10,1
37.10	Recycling v.Schrott	77	4,8	2 358	1 048	3 404	2,0
37.20	Recycling v.nichtmetall. Altmet.u.Reststoffen ...	110	14,7	3 488	874	4 362	17,4

1) Klassifikation der Wirtschaftszweige, Ausgabe 1993 (WZ 93).

2) Durchschnitt errechnet aus Monatsangaben.

3) Einschl. tätiger Inhaber und Mitinhaber sowie unbezahlt mithelfender Familienangehöriger.

1 Betriebe
1.2 Geleistete Arbeiterstunden sowie Bruttolohn- und -gehaltssumme
1.2.1 Im Februar 2000
Deutschland

Land Hauptgruppen	Geleistete Arbeiterstunden			Bruttolohn- und -gehaltssumme				
	Insgesamt	Veränd. zum Vor-		Lohnsumme	Gehaltssumme	Insgesamt	Veränd. zum Vor-	
		monet	jahres- monet				monet	jahres- monet
	1000 Stunden	%		1 000 DM			%	
Baden-Württemberg	100 158	11,6	6,7	3 311 264	3 486 815	6 807 079	0,4	4,1
Bayern	96 854	8,9	5,9	3 032 012	3 780 829	6 812 841	2,8	5,5
Berlin	7 928	1,7	-2,0	270 148	383 888	654 032	2,6	-0,9
Brandenburg	8 497	-1,3	5,8	203 823	151 358	355 181	-1,4	0,6
Bremen	5 606	3,5	2,6	183 641	174 822	358 463	-1,1	1,8
Hamburg	5 863	2,0	4,6	222 258	441 488	663 746	0,8	3,3
Hessen	36 041	4,5	4,5	1 187 685	1 361 146	2 548 831	-1,1	2,2
Mecklenburg-Vorpommern	4 623	-0,3	11,8	101 192	66 091	167 283	-	6,3
Niedersachsen	50 570	3,5	2,0	1 644 690	1 187 507	2 832 197	-0,5	2,0
Nordrhein-Westfalen	127 445	2,7	5,0	4 156 917	3 831 963	7 988 880	-1,8	4,5
Rheinland-Pfalz	26 308	3,9	5,5	821 151	743 546	1 564 697	-1,9	1,9
Saarland	10 704	4,7	7,8	357 859	185 339	523 198	-0,3	2,6
Sachsen	21 412	1,5	7,2	467 797	317 875	785 672	0,6	4,5
Sachsen-Anhalt	10 294	3,9	7,4	231 388	148 145	379 533	-0,3	4,7
Schleswig-Holstein	11 689	2,3	4,6	359 450	357 728	717 178	-3,2	5,1
Thüringen	13 290	3,5	12,3	278 559	188 913	447 472	2,0	12,3
Deutschland	536 292	5,5	5,4	16 839 832	16 776 451	33 616 283	0,0	4,0
Früheres Bundesgebiet	476 806	6,0	5,1	15 518 782	15 864 750	31 383 532	-0,1	3,9
Neue Länder und Berlin-Ost	59 487	1,8	8,9	1 321 050	911 701	2 232 751	0,3	5,3
Vorleistungsgüterproduzenten								
Deutschland	256 403	5,3	6,0	8 035 290	6 707 921	14 743 211	-0,2	3,9
Früheres Bundesgebiet	228 781	5,7	5,5	7 417 331	6 329 751	13 747 082	-0,2	3,8
Neue Länder und Berlin-Ost	27 642	2,0	9,9	617 959	378 170	996 129	0,5	4,8
Investitionsgüterproduzenten								
Deutschland	178 203	7,2	5,9	6 069 087	6 540 408	12 609 495	0,6	3,5
Früheres Bundesgebiet	158 289	7,8	5,8	5 621 096	6 227 543	11 848 639	0,6	3,4
Neue Länder und Berlin-Ost	17 914	2,3	6,6	447 991	312 865	760 856	0,8	4,9
Gebrauchsgüterproduzenten								
Deutschland	26 314	8,3	4,0	752 827	610 120	1 362 947	-1,4	-0,2
Früheres Bundesgebiet	23 752	8,7	3,5	702 043	576 843	1 278 886	-1,7	-0,7
Neue Länder und Berlin-Ost	2 562	5,1	8,7	50 784	33 277	84 061	3,5	7,9
Verbrauchsgüterproduzenten								
Deutschland	77 372	1,9	3,1	1 982 628	2 918 002	4 900 630	-0,8	6,8
Früheres Bundesgebiet	68 003	2,2	2,5	1 778 312	2 730 613	4 508 925	-0,7	6,8
Neue Länder und Berlin-Ost	11 369	0,0	7,2	204 316	187 389	391 705	-1,7	6,7

1 Betriebe
1.2 Geleistete Arbeiterstunden sowie Bruttolohn- und -gehaltssumme
1.2.1 Im Februar 2000
Deutschland

Nr. der Klas- sifi- kation 1)	Wirtschaftsgliederung	Geleistete Arbeiterstunden			Bruttolohn- und -gehaltssumme				
		Insgesamt	Veränd. zum Vor-		Lohnsumme	Gehaltssumme	Insgesamt	Veränd. zum Vor-	
			monet	jahres- monet				monet	jahres- monet
		1000 Stunden	%	1 000 DM			%		
C	Bergbau u.Gew.v.Steinen u.Erden	10 553	1,6	-0,6	374 906	237 482	612 368	-4,1	-4,8
CA	Kohlenbergbau,Torfgew., Gew.v.Erdöl u.Erdgas usw	7 742	-0,4	-3,6	295 187	190 645	485 812	-5,1	-6,8
10	Kohlenbergbau,Torf- gewinnung	7 514	-0,3	-3,2	284 788	158 533	444 299	-4,5	-7,3
10.10	Steinkohlenbergbau u. -brikettherstellung	5 498	-0,1	-4,2	218 025	114 174	332 189	-0,4	-5,1
10.20	Braunkohlenbergbau u. -brikettherstellung	1 827	-1,9	-1,5	61 993	42 977	104 970	-16,3	-14,6
10.30	Torfgewinnung u. -veredlung	191	10,4	9,8	4 748	2 382	7 130	10,4	14,2
11	Gew.v.Erdöl u.Erdgas Erbrg.verb.Dienstleistg.	228	-3,4	-13,3	10 401	31 112	41 513	-10,8	-0,6
11.10	Gew.v.Erdöl u.Erdgas
11.20	Erbrg.v.Dienstleistg.bei d.Gew.v.Erdöl u.Erdgas
12.00	Bergbau a.Uran-u. Thoriumerze	-	X	X	-	-	-	X	X
CB	Erzbergbau,Gew.v.Steinen u.Erden,sonst.Bergbau ..	2 811	7,7	8,5	79 739	46 817	126 556	-0,1	3,4
13	Erzbergbau	-	X	X	-	-	-	X	X
13.10	Eisenerzbergbau	-	X	X	-	-	-	X	X
13.20	NE-Metallerzbergbau (oh.Uran-u.Thoriumerze)	-	X	X	-	-	-	X	X
14	Gew.v.Steinen u.Erden, sonst.Bergbau	2 811	7,7	8,5	79 739	46 817	126 556	-0,1	3,4
14.1	Gew.v.Natursteinen	167	7,7	-6,2	5 013	2 391	7 404	-0,6	-10,7
14.11	Gew.v.Naturwerksteinen u.Natursteinen ang
14.12	Gew.v.Kalk,Dolom.,Gips- u.Anhydritstein,Kreide .	135	5,5	-9,4	4 173	1 942	6 115	-0,8	-11,8
14.13	Gew.v.Schiefer
14.2	Gew.v.Kies,Sand,Ton u.Kaolin	2 341	8,7	11,7	64 374	37 765	102 139	0,1	5,2
14.21	Gew.v.Kies u.Sand	2 126	10,0	13,3	58 398	33 838	92 236	0,7	6,1
14.22	Gew.v.Ton u.Kaolin	215	-2,3	-1,8	5 976	3 927	9 903	-5,4	-2,1
14.30	Bergbau a.chemische u.Düngemittelminerale ..	44	15,8	2,3	1 289	723	1 982	-1,1	-5,9
14.40	Gew.v.Salz	204	-3,3	-5,1	7 706	4 828	12 532	-1,5	0,3
14.50	Gew.v.Steinen u.Erden ang,sonst.Bergbau	55	1,9	-	1 377	1 112	2 489	3,2	4,2
D	Verarbeitendes Gewerbe ...	525 739	5,6	5,6	18 484 926	16 538 989	35 003 915	0,0	4,2
DA	Ernährungsgewerbe u. Tabakverarbeitung	48 629	0,5	4,5	1 174 158	962 409	2 136 567	-1,3	4,1
15	Ernährungsgewerbe	47 761	0,6	4,5	1 142 481	909 818	2 052 299	-1,6	3,7
15.1	Schlechten u.Fleisch- verarbeitung	11 113	0,3	8,7	237 820	126 195	364 115	-1,9	7,8
15.11	Schlechten(oh.Schlechten v.Geflügel)	1 982	-1,2	14,5	46 505	20 889	67 374	-2,5	11,6
15.12	Schlechten v.Geflügel	920	-	6,6	17 890	5 484	23 354	-5,4	5,2
15.13	Fleischverarbeitung	8 211	0,8	7,6	173 525	99 982	273 387	-1,4	7,1

1) Klassifikation der Wirtschaftszweige, Ausgabe 1989 (WZ 93).

1 Betriebe
1.2 Geleistete Arbeiterstunden sowie Bruttolohn- und -gehaltssumme
1.2.1 Im Februar 2000
Deutschland

Nr. der Klassi- fikation 1)	Wirtschaftsgliederung	Geleistete Arbeiterstunden			Bruttolohn- und -gehaltssumme					
		Insgesamt	Veränd. zum Vor-		Lohnsumme	Gehaltssumme	Insgesamt	Veränd. zum Vor-		
			monat	jahres- monat				monat	jahres- monat	
		1000 Stunden	%		1 000 DM			%		
15.20	Fischverarbeitung	1 157	7,7	1,3	23 775	13 525	37 300	1,7	4,5	
15.3	Obst- u. Gemüsever- arbeitung	2 752	0,2	9,0	64 078	42 080	106 138	-2,8	5,3	
15.31	Verarb. v. Kartoffeln	882	-2,2	8,5	14 813	6 827	21 640	-5,1	9,1	
15.32	H. v. Frucht- u. Gemüse- säften	684	2,3	12,7	16 754	12 686	29 420	-0,8	8,8	
15.33	Verarb. v. Obst u. Gemüse ang.	1 426	0,3	7,5	32 511	22 567	55 078	-3,0	2,1	
15.4	H. v. pflanzlichen u. tierischen Ölen u. Fetten	390	-1,0	-	13 026	16 263	29 289	-2,4	2,7	
15.41	H. v. rohen Ölen u. Fetten ..	95	-1,0	2,2	3 148	2 804	5 752	-6,4	-5,5	
15.42	H. v. raffinierten Ölen u. Fetten	83	-1,2	13,7	2 941	2 926	5 867	-1,3	27,4	
15.43	H. v. Margarine u. ä. Nahrungsfetten	212	-0,9	-5,4	6 937	10 733	17 670	-1,5	-0,8	
15.5	Milchverarbeitung	3 902	1,0	-0,1	111 271	75 784	187 055	-1,4	1,1	
15.51	Milchverarbeitung (oh. H. v. Speiseeis)	3 583	0,2	1,1	101 848	67 927	169 775	-2,0	2,3	
15.52	H. v. Speiseeis	339	9,4	-11,5	9 423	7 857	17 280	5,4	-9,0	
15.6	Mehl- u. Schlämmlen, H. v. Stärke u. Stärkeerzeugn.	1 013	-0,4	16,0	27 366	22 541	49 907	-1,9	10,6	
15.61	Mehl- u. Schlämmlen	757	-1,2	18,8	19 032	15 317	34 349	-1,4	11,8	
15.62	H. v. Stärke u. Stärke- erzeugnissen	256	2,0	8,5	8 334	7 224	15 558	-3,0	8,1	
15.7	H. v. Futtermitteln	944	1,4	10,2	23 254	47 482	70 736	6,3	8,4	
15.71	H. v. Futtermitteln f. Nutztiere	676	1,4	8,9	15 716	16 223	31 939	-1,0	4,6	
15.72	H. v. Futtermitteln f. sonst. Tiere	268	1,5	13,6	7 538	31 259	38 797	13,3	11,7	
15.8	Sonst. Ernährungsgewerbe (oh. Getränkeherstellung)	20 582	0,0	3,3	467 954	382 378	850 332	-1,8	3,0	
15.81	H. v. Backwaren (oh. Dauer- backwaren)	12 048	-0,6	2,8	244 283	170 300	414 583	-2,1	3,9	
15.82	H. v. Dauerbackwaren	1 901	-2,0	6,8	43 207	18 541	61 748	-5,7	1,6	
15.83	Zuckerindustrie	553	1,8	10,2	21 216	14 007	35 223	-5,2	20,1	
15.84	H. v. Süßwaren (oh. Dauer- backwaren)	3 015	1,0	2,2	71 888	50 227	122 115	-3,8	-0,4	
15.85	H. v. Teigwaren	255	0,8	-1,5	5 879	4 583	10 462	-2,8	3,9	
15.86	Verarb. v. Kaffee u. Tee, H. v. Kaffee-Ersatz	581	5,7	11,7	18 599	14 856	33 455	-0,7	5,5	
15.87	H. v. Würzen u. Soßen	942	2,4	1,4	29 089	52 877	81 966	4,4	-1,2	
15.88	H. v. homogenisierten u. diätetischen Nahrungsm.	297	6,8	0,7	8 431	9 487	17 918	8,4	6,2	
15.89	H. v. sonst. Nahrungsmit- teln (oh. Getränke)	992	1,1	2,6	25 362	47 500	72 862	-0,8	1,4	
15.9	Getränkeherstellung	5 898	1,5	1,0	173 837	183 590	357 427	-2,0	0,7	
15.91	H. v. Spirituosen	277	-0,7	-7,1	5 858	14 748	20 606	-2,3	-7,5	
15.92	Alkoholbrennerei	19	-9,5	-13,6	565	528	1 093	0,3	-4,3	
15.93	H. v. Wein a. frischen Trauben	159	3,3	-7,6	3 730	5 853	9 583	-2,9	-5,0	
15.94	H. v. Apfelwein u. sonst. Fruchtweinen	

1) Klassifikation der Wirtschaftszweige, Ausgabe 1993 (WZ 93).

1 Betriebe
1.2 Geleistete Arbeiterstunden sowie Bruttolohn- und -gehaltssumme
1.2.1 Im Februar 2000
Deutschland

Nr. der Klassi- fikation 1)	Wirtschaftsgliederung	Geleistete Arbeiterstunden			Bruttolohn- und -gehaltssumme				
		Insgesamt	Veränd. zum Vor-		Lohnsumme	Gehaltssumme	Insgesamt	Veränd. zum Vor-	
			monet	jahres- monet				monet	jahres- monet
		1000 Stunden	%	1 000 DM			%		
15.95	H.v.Hermitwein u.sonst. aromatisierten Weinen
15.96	H.v.Bier	2 943	1,3	-2,7	94 237	104 003	198 240	-1,9	-3,2
15.97	H.v.Malz	73	-1,4	-2,7	2 253	2 448	4 699	-2,7	3,0
15.98	Mineralbrunnen,H.v. Erfrischungsgetränken ..	2 389	1,9	8,1	65 748	54 825	120 574	-1,9	10,1
16.00	Tabakverarbeitung	868	-	3,6	31 677	52 581	84 258	4,1	14,2
08	Textil-u.Bekleidungs- gewerbe	16 624	4,2	0,7	370 790	341 641	712 431	-9,2	0,1
17	Textilgewerbe	11 608	5,5	4,0	288 254	197 478	483 732	-9,8	1,4
17.1	Spinnstoffaufbereitung u.Spinnerei	1 528	5,9	9,1	38 528	20 340	58 866	0,4	6,2
17.11	Baumwollaufbereitung u. -spinnerei	936	3,9	14,4	22 423	9 489	31 922	0,0	11,0
17.12	Wollaufbereitung u. Streichgarnspinnerei ...	34	-	-2,9	648	246	894	1,5	3,4
17.13	Wollaufbereitung u. Kammgarnspinnerei	282	11,5	-0,7	5 900	3 854	9 754	0,3	-8,2
17.14	Flachsaufbereitung u. -spinnerei
17.15	Zwirnen u.Texturieren v. Filamentgarnen usw	62	1,6	24,0	1 480	866	2 326	0,4	28,4
17.16	Nähgarnfertigung	154	10,8	-3,1	4 665	5 437	10 102	2,0	4,0
17.17	Sonst.Spinnstoffaufbe- reitung u.Spinnerei
17.2	Weberei	2 159	6,8	-0,9	50 778	41 196	91 974	-0,7	-3,9
17.21	Baumwollweberei	1 239	5,2	-4,6	30 550	23 458	54 008	0,0	-6,3
17.22	Streichgarnweberei	35	12,9	-12,5	630	283	913	6,5	-10,0
17.23	Kammgarnweberei	318	15,2	2,9	7 215	5 655	12 870	0,3	-8,0
17.24	Seiden-u.Filamentgarn- weberei	401	4,4	18,6	9 713	9 220	18 933	-3,1	11,6
17.25	Sonst.Weberei	106	11,6	-17,8	2 670	2 580	5 250	-2,2	-11,7
17.30	Textilveredlung	1 488	8,9	1,8	33 828	24 503	58 331	-2,5	-5,2
17.40	H.v.konfektion.Textil- waren (oh.Bekleidung) ..	1 841	4,8	7,7	37 063	25 213	62 266	-8,1	3,3
17.5	Sonst.Textilgewerbe (oh.H.v.Maschenware) ...	3 041	4,3	6,0	76 020	60 367	136 387	-6,9	5,9
17.51	H.v.Teppichen	795	2,1	4,3	20 928	16 755	37 683	-1,1	1,7
17.52	H.v.Seilerwaren	94	10,6	-11,3	1 887	1 016	2 903	-1,5	-19,5
17.53	H.v.Vliesstoff,Erzeugn. daraus (oh.Bekleidung) .	620	3,9	8,0	17 889	12 688	30 577	-15,6	14,7
17.54	Textilgewerbe eng	1 532	5,3	7,4	35 316	29 908	65 224	-5,9	8,2
17.60	H.v.gewirktem u. gestricktem Stoff	482	4,8	5,5	10 144	7 505	17 649	-0,9	3,1
17.7	H.v.gewirkten u.ge- strickten Fertigerzeugn.	1 092	2,6	-1,3	21 905	18 364	40 269	0,5	0,0
17.71	H.v.Strumpfwaren	560	5,3	2,6	11 618	10 519	22 135	3,1	8,9
17.72	H.v.Pullovern,Strick- jacken u.ä.	532	-	-5,0	10 289	7 835	18 124	-2,6	-9,1

1) Klassifikation der Wirtschaftszweige, Ausgabe 1983 (WZ 83).

1 Betriebe
1.2 Geleistete Arbeiterstunden sowie Bruttolohn- und -gehaltssumme
1.2.1 Im Februar 2000
Deutschland

Nr. der Klassifikation 1)	Wirtschaftsgliederung	Geleistete Arbeiterstunden			Bruttolohn- und -gehaltssumme				
		Insgesamt	Veränd. zum Vor-		Lohnsumme	Gehaltssumme	Insgesamt	Veränd. zum Vor-	
			monet	jahresmonet				monet	jahresmonet
		1000 Stunden	%		1 000 DM			%	
18	Bekleidungs-gewerbe	5 015	1,3	-8,1	104 536	144 163	248 699	-2,5	-2,3
18.10	H.v.Lederbekleidung	34	3,0	-15,0	475	458	933	8,1	-32,0
18.2	H.v.Bekleidung (oh. Lederbekleidung)	4 957	1,3	-5,9	103 549	143 065	246 614	-2,6	-2,0
18.21	H.v.Arbeits-u.Berufsbekleidung	207	5,1	-3,3	3 848	4 331	8 177	-0,1	-2,8
18.22	H.v.Oberbekleidg. (oh.Arbeits-u.Berufsbekleidg.)	2 838	0,3	-4,6	59 252	99 977	159 229	-0,7	1,3
18.23	H.v.Wäsche	1 454	1,7	-7,2	31 090	29 340	60 430	-7,8	-6,5
18.24	H.v.sonst.Bekleidg.u. Bekleidungs-zubehör	458	4,8	-10,7	9 361	9 417	18 778	-1,1	-12,6
18.30	Zurichtung u.Färben v. Fellen,H.v.Pelzwaren ...	24	4,4	-29,4	512	640	1 152	1,1	-19,8
DC	Ledergewerbe	2 378	5,5	1,4	50 517	47 269	97 786	-0,7	-0,9
19	Ledergewerbe	2 378	5,5	1,4	50 517	47 269	97 786	-0,7	-0,9
19.10	Ledererzeugung	340	8,8	6,9	8 886	3 666	12 332	0,9	8,7
19.20	Lederverarb. (oh.H.v.Lederbekleidung u.Schuhen)	509	9,8	8,8	9 397	8 995	18 392	0,0	2,8
19.30	H.v.Schuhen	1 535	3,6	-1,4	32 454	34 608	67 062	-1,2	-3,5
DD	Holzw-gewerbe (oh.H.v. Möbeln)	12 027	6,2	7,7	316 775	156 845	473 620	-2,5	4,3
20	Holzw-gewerbe (oh.H.v. Möbeln)	12 027	6,2	7,7	316 775	156 845	473 620	-2,5	4,3
20.10	Säge-,Hobel-u.Holz-Imprägnierwerke	2 570	7,5	8,7	61 806	24 915	86 721	-1,2	3,5
20.20	Furnier-, Sperrh.-, Holz-faserpl.-u.-spanpl.Werke	2 155	3,8	4,6	64 477	31 396	95 873	-1,3	6,5
20.30	H.v.Konstr.-,Fertigb.t., Ausbeulelement.u.s.d.Holz	5 528	7,7	8,9	147 663	81 526	229 189	-2,8	3,4
20.40	H.v.Verpackungsmitteln u.Lagerbehältern d.Holz	581	3,4	7,8	13 957	5 017	18 974	-7,8	3,3
20.5	H.v.Holzwaren ang.Kork-, Flecht-u.Korbwaren	1 195	2,3	5,5	28 872	13 991	42 863	-3,8	6,9
20.51	H.v.Holzwaren ang. Veredlg.v.Holzwaren	1 179	2,6	6,3	28 524	13 438	41 962	-3,9	7,5
20.52	H.v.Kork-,Flecht-u. Korbwaren	16	-15,8	-33,3	348	553	901	4,9	-15,2
DE	Papier-,Verlags-u. Druck-gewerbe	28 742	2,1	5,8	942 875	1 202 256	2 145 131	-3,4	6,4
21	Papier-gewerbe	13 906	2,8	5,3	430 888	278 064	708 952	-2,0	5,0
21.1	H.v.Holzstoff,Zellstoff, Papier,Karton u.Pappe ..	4 741	1,2	5,7	163 147	94 496	257 643	-3,3	6,4
21.11	H.v.Holzstoff u. Zellstoff	162	5,2	25,6	4 072	2 379	6 451	-1,3	10,5
21.12	H.v.Papier,Karton u. Pappe	4 579	1,0	5,1	159 075	92 117	251 192	-3,3	6,3
21.2	Papier-,Karton-u.Pappe-verarbeitung	9 165	3,7	5,1	267 741	183 568	451 309	-1,3	4,2
21.21	H.v.Wellpapier u.-pappe, Verpackungsmitteln	5 042	3,5	7,4	144 291	87 968	232 259	-1,5	6,6
21.22	H.v.Haushalts-u.Hygiene-art.d.Zellstoff u.Papier	1 684	2,2	3,7	55 168	37 094	92 262	0,3	6,9
21.23	H.v.Schreibwaren,Büro-bedarf d.Papier u.Pappe	1 030	6,4	1,7	25 837	23 397	49 334	-2,8	-4,7

1) Klassifikation der Wirtschaftszweige, Ausgabe 1983 (WZ 83).

1 Betriebe
1.2 Geleistete Arbeiterstunden sowie Bruttolohn- und -gehaltssumme
1.2.1 Im Februar 2000
Deutschland

Nr. der Klas- sifikation 1)	Wirtschaftsgliederung	Geleistete Arbeiterstunden			Bruttolohn- und -gehaltssumme				
		Insgesamt	Veränd. zum Vor-		Lohnsumme	Gehaltssumme	Insgesamt	Veränd. zum Vor-	
			monat	jahres- monat				monat	jahres- monat
		1000 Stunden	%		1 000 DM			%	
21.24	H.v.Tapeten	285	1,9	8,6	7 983	4 544	12 527	2,0	9,1
21.25	H.v.sonst.Waren aus Papier, Karton u.Pappe ..	1 164	5,2	0,2	34 382	30 565	64 927	-2,2	-1,0
22	Verlags-, Druckgewerbe, Vervielfältigung	14 836	1,4	6,3	511 987	924 182	1 436 179	-4,1	7,1
22.1	Verlagsgewerbe	2 299	-1,3	3,0	90 174	637 857	728 031	-5,9	7,6
22.11	Buchverlag u.Musikverlag .	246	-0,4	-3,5	6 953	127 863	134 816	-5,0	10,1
22.12	Zeitungsverlag	1 668	-1,8	4,4	73 087	332 948	406 035	-3,4	6,8
22.13	Zeitschriftenverlag	186	-1,1	-16,6	5 448	168 378	173 826	-11,9	6,4
22.14	Verlag v.bespielten Tonträgern	50	6,4	.	1 049	3 426	4 475	-3,2	74,7
22.15	Sonet.Verlagsgewerbe	149	-	.	3 837	5 242	8 879	-4,7	10,0
22.2	Druckgewerbe	12 058	1,9	6,9	408 089	271 518	679 587	-2,5	6,5
22.21	Zeitungsdruckerei	890	-2,7	9,7	40 459	15 050	55 508	-8,7	7,0
22.22	Druckerei (oh.Zeitungs- druckerei)	9 497	2,5	4,8	322 508	207 725	530 231	-1,7	5,7
22.23	Druckweiterverarbeitung ..	1 067	0,6	27,3	27 296	13 012	40 298	-4,2	23,4
22.24	Satzherstellung u. Reproduktion	445	1,8	6,2	14 507	29 148	43 655	-1,6	4,5
22.25	Sonet.Druckgewerbe	149	2,8	3,5	3 311	6 583	9 894	-1,9	-6,7
22.3	Vervielf.v.besp.Ton-, Bild-u.Datenträgern	479	2,1	7,4	13 744	14 817	28 561	4,8	10,1
22.31	Vervielfältigung v. bespielten Tonträgern ..	321	-0,9	-20,7	9 382	8 862	18 224	4,9	-19,0
22.32	Vervielfältigung v. bespielten Bildträgern .	55	-1,8	161,9	1 488	1 671	3 158	0,7	155,2
22.33	Vervielfältigung v. bespielten Datenträgern	103	15,7	415,0	2 894	4 284	7 178	6,4	223,0
DF	Kokerei,Mineralölverar- beitung,H.v.Brutstoffen	1 360	-1,8	9,1	53 103	108 645	161 748	-1,2	5,0
23	Kokerei,Mineralölverar- beitung,H.v.Brutstoffen	1 360	-1,8	9,1	53 103	108 645	161 748	-1,2	5,0
23.10	Kokerei	131	2,3	-27,6	4 802	2 063	6 865	-6,7	-25,8
23.20	Mineralölverarbeitung	1 188	-2,1	16,2	46 279	99 418	145 697	-3,0	7,5
23.30	H.u.Verarb.v.Spalt-u. Brutstoffen	41	-4,7	-6,8	2 022	7 164	9 186	49,5	-0,7
OG	Chemische Industrie	29 379	1,8	3,4	1 058 599	2 015 273	3 073 872	-2,4	7,7
24	Chemische Industrie	29 379	1,8	3,4	1 058 599	2 015 273	3 073 872	-2,4	7,7
24.1	H.v.chemischen Grund- stoffen	12 383	0,1	1,9	491 291	663 749	1 155 040	-8,9	3,2
24.11	H.v.Industriegasen	199	-4,3	0,5	6 226	19 628	25 854	-2,1	0,6
24.12	H.v.Farbstoffen u. Pigmenten	769	0,4	15,3	30 232	33 725	63 957	0,5	11,6
24.13	H.v.sonst.anorganischen Grundstoffen u.Chemik. .	1 294	-0,5	-15,8	45 542	63 186	108 708	-29,6	-23,9
24.14	H.v.sonst.organischen Grundstoffen u.Chemik. .	2 680	0,1	5,6	114 479	134 825	249 304	-7,9	7,1
24.15	H.v.Düngemitteln u. Stickstoffverbindungen .	943	0,2	4,6	30 245	19 898	50 063	-2,0	-2,5
24.16	H.v.Kunststoff in Pri- märformen	6 451	0,2	2,9	262 234	389 993	652 227	-6,4	7,8

1) Klassifikation der Wirtschaftszweige, Ausgabe 1993 (WZ 93).

1 Betriebe
1.2 Geleistete Arbeiterstunden sowie Bruttolohn- und -gehaltssumme
1.2.1 Im Februar 2000
Deutschland

Nr. der Klassifikation 1)	Wirtschaftsgliederung	Geleistete Arbeiterstunden			Bruttolohn- und -gehaltssumme					
		Insgesamt	Veränd. zum Vor-		Lohnsumme	Gehaltssumme	Insgesamt	Veränd. zum Vor-		
			monet	jahresmonet				monet	jahresmonet	
		1000 Stunden	%		1 000 DM				%	
24.17	H.v.synthetischen Kautschuk in Primärformen ..	87	3,1	17,5	2 333	2 574	4 907	2,3	18,7	
24.20	H.v.v.Schädlingbekämpfungs-u.Pflanzenschutzm.	197	-	4,2	6 065	22 166	28 231	1,6	14,3	
24.30	H.v.v.Anstrichmitteln, Druckfarben u.Kitten ...	2 757	4,8	10,9	82 211	163 906	246 117	-3,8	7,1	
24.4	H.v.v.pharmazeut.Erzeugn. ..	5 652	5,2	4,3	222 606	752 301	974 907	4,8	21,7	
24.41	H.v.v.pharmazeut. Grundstoffen	291	6,6	70,2	10 439	18 617	29 056	-6,5	99,2	
24.42	H.v.v.pharmazeut. Spezialitäten u.sonst.Erzeugn. .	5 361	5,1	2,2	212 167	733 684	945 851	5,1	20,3	
24.5	H.v.v.Seifen, Wasch-, Reinigungs-u.Körperpflegem. .	3 083	4,2	6,1	88 826	195 288	284 114	1,9	0,1	
24.51	H.v.v.Seifen, Wasch-, Reinigungs-u.Poliermitteln ..	1 520	3,7	1,9	46 498	104 197	150 686	0,8	1,0	
24.52	H.v.v.Duft-u.Körperpflegemitteln	1 563	4,8	10,5	42 338	91 091	133 429	3,1	-0,8	
24.6	H.v.v.sonst.chemischen Erzeugnissen	3 471	2,1	4,6	107 217	185 491	292 706	-2,1	-1,8	
24.61	H.v.v.pyrotechnischen Erzeugnissen	307	4,4	19,9	8 145	7 285	15 430	0,7	13,1	
24.62	H.v.v.Klebstoffen u. Gelatine	357	5,0	-3,0	11 100	17 947	29 047	-5,7	-10,1	
24.63	H.v.v.etherischen Ölen	150	9,5	2,0	4 254	13 005	17 259	-6,0	1,0	
24.64	H.v.v.fotochemischen Erzeugnissen	406	-0,5	0,7	14 179	24 863	39 042	-7,4	-24,8	
24.65	H.v.v.unbespielten Ton-, Bild-u.Datenträgern	200	4,7	8,1	6 774	7 338	14 112	-1,7	5,5	
24.66	H.v.v.chemischen Erzeugnissen ang	2 051	1,0	4,7	62 785	115 053	177 818	-0,1	4,7	
24.70	H.v.v.Chemiefasern	1 836	-4,9	-6,2	60 383	32 372	92 755	3,6	-4,8	
DM	H.v.v.Gummi-u.Kunststoffwaren	35 684	6,6	6,8	993 619	639 623	1 633 242	0,6	5,1	
25	H.v.v.Gummi-u.Kunststoffwaren	35 684	6,6	6,8	993 619	639 623	1 633 242	0,6	5,1	
25.1	H.v.v.Gummiwaren	7 699	7,8	4,9	242 748	143 116	385 864	5,2	2,9	
25.11	H.v.v.Bereifungen	2 278	7,2	4,6	81 210	44 590	125 800	2,9	3,0	
25.12	Runderneuerung v. Bereifungen	150	9,5	6,4	3 852	1 714	5 566	-0,2	-0,5	
25.13	H.v.v.sonst.Gummiwaren	5 271	8,0	4,9	157 686	96 812	254 498	6,4	2,9	
25.2	H.v.v.Kunststoffwaren	27 985	6,3	7,9	750 871	496 507	1 247 378	-0,8	5,8	
25.21	H.v.v.Platten,Folien usw s.Kunststoff	7 409	5,1	7,6	217 744	146 809	364 553	-0,2	7,2	
25.22	H.v.v.Verpackungsmitteln s.Kunststoff	3 809	6,8	7,8	98 779	52 294	151 073	-0,6	5,1	
25.23	H.v.v.Baubedarfsartikeln s.Kunststoff	3 918	9,5	5,2	103 990	82 465	186 455	-1,1	2,4	
25.24	H.v.v.sonst.Kunststoffwaren	12 849	5,9	7,7	330 358	215 139	545 497	-1,1	6,4	
DI	Glasgewerbe,Keramik, Verarb.v.Steinen u.Erden	23 202	7,5	7,1	664 759	467 449	1 132 208	-0,6	5,2	
26	Glasgewerbe,Keramik, Verarb.v.Steinen u.Erden	23 202	7,5	7,1	664 759	467 449	1 132 208	-0,6	5,2	
26.1	H.u.Verarb.v.Glas	6 519	5,4	8,5	189 687	107 221	296 908	-1,6	7,1	

1) Klassifikation der Wirtschaftszweige, Ausgabe 1993 (WZ 93).

1 Betriebe
1.2 Geleistete Arbeiterstunden sowie Bruttolohn- und -gehaltssumme
1.2.1 Im Februar 2000
Deutschland

Nr. der Klassifikation 1)	Wirtschaftsgliederung	Geleistete Arbeiterstunden			Bruttolohn- und -gehaltssumme					
		Insgesamt	Veränd. zum Vor-		Lohnsumme	Gehaltssumme	Insgesamt	Veränd. zum Vor-		
			monet	jahresmonet				monet	jahresmonet	
		1000 Stunden	%		1 000 DM				%	
26.11	H.v.Flechglas	341	-0,9	7,9	11 190	7 399	18 589	0,2	16,7	
26.12	Veredlg.u.Verarb.v. Flechglas	2 344	6,1	9,8	64 621	32 695	97 316	4,7	12,3	
26.13	H.v.Hohlglas	2 109	4,0	4,1	60 345	27 605	87 950	-2,3	0,8	
26.14	H.v.Glasfaser	412	1,2	14,8	13 704	9 379	23 083	-6,3	3,4	
26.15	H.,Veredlg.u.Verarb.v. sonst.Glas,techn.Glasw.	1 313	9,9	12,0	39 827	30 143	69 970	-6,6	7,5	
26.2	Keramik (oh.Ziegelei u. Baukeramik)	3 504	5,8	3,6	92 157	61 917	154 074	-0,6	5,9	
26.21	H.v.keramischen Haus- haltsw.u.Ziergegenst. ..	1 477	6,3	-2,1	35 220	16 441	51 661	-0,8	-0,6	
26.22	H.v.Sanitärkeramik	355	2,0	17,2	9 683	8 028	17 709	1,2	7,5	
26.23	H.v.Isolatoren u. Isolierteilen a.Keramik	396	4,9	-11,1	11 318	8 561	19 899	5,4	21,3	
26.24	H.v.keramischen Erzeugn. f.sonst.techn.Zwecke ...	257	12,2	29,8	7 037	8 978	16 015	-	42,3	
26.25	H.v.keramischen Erzeugnissen eng	311	8,4	20,5	8 044	4 182	12 226	-6,2	23,8	
26.26	H.v.feuerfesten keramischen Werkstoffen	718	4,1	5,4	20 665	15 699	36 554	-2,0	-7,5	
26.30	H.v.keramischen Wand-u. Bodenfliesen u.-platten	578	4,1	-3,0	14 948	7 928	22 876	-3,1	-3,8	
26.40	Ziegelei,H.v.sonst. Baukeramik	1 305	6,4	9,9	37 148	23 066	60 214	-4,8	6,7	
26.5	H.v.Zement,Kalk u. gebranntem Gips	1 417	4,5	3,1	47 577	40 406	87 983	4,8	-0,2	
26.51	H.v.Zement	1 011	3,2	0,5	34 787	30 715	65 502	5,3	0,7	
26.52	H.v.Kalk	273	8,8	15,7	8 606	6 321	15 527	3,0	-2,7	
26.53	H.v.gebranntem Gips	133	6,4	-	4 184	2 770	6 954	3,6	-2,8	
26.6	H.v.Erzeugnissen a. Beton,Zement u.Gips	7 308	11,3	10,3	207 540	164 391	371 931	0,5	6,4	
26.61	H.v.Betonerzeugnissen f. d.Bau u.Kalksandsteinen	4 927	13,0	12,5	139 438	95 663	235 101	0,8	7,4	
26.62	H.v.Gipseerzeugnissen f. d.Bau	228	-	-6,2	7 066	3 996	11 062	1,9	4,8	
26.63	H.v.Transportbeton	1 241	9,5	9,4	34 290	28 213	60 473	-0,1	5,1	
26.64	H.v.Mörtel	408	6,8	7,7	11 910	25 113	37 023	-0,8	5,4	
26.65	H.v.Faserzementwaren	252	15,1	-6,3	7 571	6 800	14 371	-2,8	-6,8	
26.66	H.v.Erzeugnissen a. Beton,Zement u.Gips eng	252	3,3	14,0	7 295	6 606	13 901	1,1	20,4	
26.70	Be-u.Verarb.v.Natur- steinen eng	659	16,8	4,8	16 995	10 477	27 472	2,5	2,5	
26.8	H.v.sonst.Mineral- erzeugnissen	1 912	4,9	2,9	56 707	52 043	110 750	-2,9	2,1	
26.81	H.v.Mühl-,Polier-u.ä. Steinen,Schleifwerkzeug.	690	3,0	-2,4	20 730	17 598	38 328	-2,9	-2,6	
26.82	H.v.Mineraler- zeugnissen eng	1 222	6,0	6,1	37 977	34 447	72 424	-2,9	4,7	
DJ	Metallerzg.u.-bearb., H.v.Metallerzeugnissen .	63 858	5,7	5,7	2 561 233	1 525 711	4 106 944	-1,8	2,2	
27	Metallerzg.u.-bearbeitung.	25 825	5,1	4,2	903 379	474 299	1 377 678	-2,9	1,9	
27.10	Erzeugung v.Roh Eisen, Stahl,Ferroleg.(E6KS) ..	7 598	3,2	5,2	290 087	151 260	431 347	-6,4	1,0	

1) Klassifikation der Wirtschaftszweige, Ausgabe 1993 (WZ 93).

1 Betriebe
1.2 Geleistete Arbeiterstunden sowie Bruttolohn- und -gehaltssumme
1.2.1 Im Februar 2000
Deutschland

Nr. der Klassifikation 1)	Wirtschaftsgliederung	Geleistete Arbeiterstunden			Bruttolohn- und -gehaltssumme				
		Insgesamt	Veränd. zum Vor-		Lohnsumme	Gehaltssumme	Insgesamt	Veränd. zum Vor-	
			monat	jahresmonat				monat	jahresmonat
		1000 Stunden	%		1 000 DM			%	
27.2	H.v.Rohren	2 810	4,8	-0,5	92 717	50 063	142 780	0,8	-8,0
27.21	H.v.Rohren u. Rohrstücken a. Gußeisen	288	12,2	-20,1	9 189	6 020	15 213	0,8	-18,0
27.22	H.v.Stahlrohren u. Rohr- stücken a. Eisen u. Stahl	2 544	3,9	2,2	83 524	44 043	127 567	0,8	-4,3
27.3	Sonst. erste Bearb. v. Ei- sen, Stahl, H.v. Ferroleg.	2 279	5,9	5,2	70 469	41 845	112 314	-1,7	-0,2
27.31	H.v.Blankstahl	406	8,6	53,2	11 209	7 593	18 802	-5,4	35,4
27.32	H.v.Kaltband unter 500 mm Breite	898	3,5	1,4	31 163	19 724	50 887	-0,8	4,5
27.33	H.v.Kaltprofilen	149	7,2	7,2	4 384	2 914	7 298	-7,3	2,5
27.34	H.v.gezogenem Draht	587	6,2	-7,3	18 286	7 301	25 586	-1,6	-16,1
27.35	Erste Bearb. v. Eisen u. Stahl aus H.v. Ferroleg.	231	9,5	-1,3	5 428	4 313	9 741	5,8	-21,2
27.4	Erzeugung u. erste Bearb. v. NE-Metallen	5 745	5,9	5,7	218 324	142 359	360 683	-0,5	7,1
27.41	Erzeugung u. erste Bearb. v. Edelmetallen	200	5,8	3,6	5 687	9 902	15 569	1,0	3,5
27.42	Erzeugung u. erste Bearb. v. Aluminium	2 791	6,9	6,5	104 131	64 198	168 329	-2,1	5,5
27.43	Erzeugung u. erste Bearb. v. Blei, Zinn u. Zinn	444	2,1	8,3	15 396	9 950	25 346	-2,5	8,3
27.44	Erzeugung u. erste Bearb. v. Kupfer	1 873	5,0	3,2	77 430	46 190	123 620	0,8	7,9
27.45	Erzeugung u. erste Bearb. v. sonst. NE-Metallen	437	7,4	10,4	15 700	12 119	27 819	4,9	14,6
27.5	Gießereiindustrie	7 403	6,5	3,5	241 782	88 772	330 554	0,3	2,3
27.51	Eisengießerei	3 491	4,7	6,8	121 100	36 713	157 813	1,4	6,2
27.52	Stahlgießerei	727	10,5	-3,3	22 642	13 840	36 482	-0,6	-8,9
27.53	Leichtmetallgießerei	2 548	7,9	-0,6	77 818	28 074	106 892	-0,6	0,7
27.54	Buntmetallgießerei	637	7,1	11,8	20 222	9 145	29 367	-1,7	3,6
28	H.v.Metallerzeugnissen ...	58 033	5,9	6,4	1 677 854	1 051 412	2 729 266	-1,2	2,4
28.1	Stahl- u. Leichtmetallbau ..	12 607	5,3	7,3	333 879	237 244	571 123	-2,8	3,9
28.11	H.v. Stahl- u. Leicht- metallkonstruktionen ...	9 787	5,2	8,3	261 121	187 729	448 850	-2,8	4,4
28.12	H.v. Ausbauelementen a. Stahl u. Leichtmetall ...	2 820	5,5	3,9	72 758	49 515	122 273	-2,6	2,1
28.2	Kessel- u. Behälterbau (aus H.v. Dampfkesseln) ..	2 332	8,8	1,2	76 704	52 900	129 604	0,4	1,5
28.21	H.v. Tanks u. Sammel- behältern	1 138	8,1	0,5	34 639	19 896	54 535	-2,6	-5,8
28.22	H.v. Zentralheizungs- Heizkörpern u. -Kesseln .	1 194	9,0	1,9	42 065	33 004	75 069	2,7	7,5
28.30	H.v. Dampfkesseln (aus Zentralheizungskessel) .	2 471	2,8	-8,7	88 771	74 202	162 973	-1,9	-12,8
28.40	H.v. Schmiede-, Press-, Zieh-, Stanzteilen u.ä. .	8 818	6,3	13,4	264 703	133 616	398 319	0,8	7,8
28.5	Oberfläch. veredlg., Wär- mebehandlg., Mechanik aus	8 787	7,5	11,2	228 486	94 521	324 007	-0,9	6,7
28.51	Oberfläch. veredlg. u. Wärmebehandlung	4 079	7,1	12,2	107 463	47 342	154 806	-2,6	5,8
28.52	Mechanik aus	4 708	7,7	10,3	122 023	47 179	169 202	0,7	7,4

1) Klassifikation der Wirtschaftszweige, Ausgabe 1993 (WZ 93).

1 Betriebe
1.2 Geleistete Arbeiterstunden sowie Bruttolohn- und -gehaltssumme
1.2.1 Im Februar 2000
Deutschland

Nr. der Klassi- fikation 1)	Wirtschaftsgliederung	Geleistete Arbeiterstunden			Bruttolohn- und -gehaltssumme				
		Insgesamt	Veränd. zum Vor-		Lohnsumme	Gehaltssumme	Insgesamt	Veränd. zum Vor-	
			monat	jahres- monat				monat	jahres- monat
		1000 Stunden	%		1 000 DM			%	
28.6	H.v. Schneidw., Werkzeug-, Schlössern u. Beschlägen	10 487	8,2	8,5	319 705	230 863	550 568	-1,2	3,3
28.61	H.v. Schneidwaren u. Bestecken	513	5,8	7,3	15 744	11 624	27 368	-2,0	5,9
28.62	H.v. Werkzeugen	5 313	7,9	5,7	166 411	118 798	285 209	0,1	4,3
28.63	H.v. Schlössern u. Beschlägen	4 661	4,3	7,4	137 550	100 441	237 981	-2,6	1,8
28.7	H.v. sonst. EBM-Waren	12 531	5,2	2,3	384 606	228 086	592 672	-1,3	-0,5
28.71	H.v. Behältern a. Eisen u. Stahl	343	4,6	21,6	10 326	5 975	16 301	-0,7	21,5
28.72	H.v. Verpackungen u. Verschlüssen a. Metall ..	1 400	4,6	1,2	46 950	24 026	70 976	-0,5	-2,3
28.73	H.v. Drahtwaren	1 277	6,7	13,8	37 615	22 119	59 734	1,4	9,8
28.74	H.v. Schrauben, Nieten, Ketten u. Federn	4 006	5,1	1,6	118 301	64 615	182 916	-0,8	-0,1
28.75	H.v. EBM-Waren ang	5 505	5,2	-0,3	151 414	111 331	262 745	-2,4	-3,5
DK	Maschinenbau	77 868	7,6	5,4	2 584 197	2 925 709	5 509 906	0,4	2,7
29	Maschinenbau	77 868	7,6	5,4	2 584 197	2 925 709	5 509 906	0,4	2,7
29.1	H.v. Masch. f. d. Erzeugung u. Nutzung v. mech. Energie	18 479	8,2	3,3	653 339	745 867	1 399 206	5,4	0,8
29.11	H.v. Verbrenn. mot. u. Turb. (oh. Straßenfahrz. u. d.) .	2 259	4,9	-0,8	98 217	247 079	343 296	21,4	-2,4
29.12	H.v. Pumpen u. Kompressoren	4 578	9,0	2,4	164 325	169 017	333 342	4,3	4,2
29.13	H.v. Armaturen	4 513	5,4	3,6	145 047	170 047	315 094	0,2	-1,9
29.14	H.v. Lagern, Getrieben, Zahnrädern, Antriebselem.	7 129	5,4	5,2	247 750	159 724	407 474	-0,8	3,1
29.2	H.v. sonst. Maschinen f. unspezifische Verwendung	18 701	7,2	5,8	610 419	742 777	1 353 196	-0,9	5,2
29.21	H.v. Öfen u. Brennern	803	5,2	0,5	28 350	57 987	84 347	-4,1	17,9
29.22	H.v. Hebezeugen u. Fördermitteln	6 359	5,1	7,8	221 123	229 507	450 630	1,9	3,9
29.23	H.v. Kälte-u. lufttechn. Erzeugn. f. gewerbli. Zwecke	4 136	8,9	6,4	125 075	148 128	273 201	-1,3	5,5
29.24	H.v. Maschinen f. unspezi- fische Verwendung ang ..	7 403	8,2	4,0	237 871	307 147	545 018	-2,4	4,4
29.3	H.v. land-u. forstw. Maschinen	2 334	12,0	-1,1	76 084	52 368	128 452	-2,5	-1,3
29.31	H.v. Ackerschleppern	530	27,1	16,0	19 872	12 744	32 616	-4,2	23,0
29.32	H.v. sonst. land-u. forstw. Maschinen	1 804	8,2	-5,2	56 212	39 624	95 836	-1,9	-7,5
29.40	H.v. Werkzeugmaschinen	9 692	8,7	6,1	317 759	368 782	686 541	-0,4	5,4
29.5	H.v. Masch. f. sonst. best. Wirtschaftszweige	22 287	7,3	7,4	723 755	835 139	1 558 894	-2,3	3,4
29.51	H.v. Masch. f. Metallerzeu- gung, Metallwerkst. u. a. u. s. w. .	747	5,2	17,5	24 177	45 148	69 325	1,4	3,9
29.52	H.v. Bergwerks-, Bau-u. Baustoffmaschinen	3 066	11,3	10,8	103 308	119 277	222 585	0,5	1,0
29.53	H.v. Masch. f. Ernährungs- gewerbe u. Tabakverarb. .	1 519	7,8	-3,9	48 134	73 853	121 987	-2,9	-3,3
29.54	H.v. Masch. f. d. Textil-, Bekleidg. -u. Leder-gewerbe	3 137	7,1	0,6	102 477	96 863	199 340	-6,4	-4,4
29.55	H.v. Masch. f. d. Papier- gewerbe	1 033	7,1	0,6	37 570	49 977	87 547	-1,4	1,2

1) Klassifikation der Wirtschaftszweige, Ausgabe 1993 (WZ 93).

1 Betriebe
1.2 Geleistete Arbeiterstunden sowie Bruttolohn- und -gehaltssumme
1.2.1 Im Februar 2000
Deutschland

Nr.der Klas- sifikation 1)	Wirtschaftsgliederung	Geleistete Arbeiterstunden			Bruttolohn- und -gehaltssumme				
		Insgesamt	Veränd. zum Vor-		Lohnsumme	Gehaltssumme	Insgesamt	Veränd. zum Vor-	
			monat	jahres- monat				monat	jahres- monat
		1000 Stunden	%		1 000 DM			%	
29.56	H.v.Masch.f.best.Wirt- schaftszweige eng	12 765	6,4	10,0	408 089	450 021	858 110	-2,3	7,3
29.60	H.v.Waffen u.Munition	791	17,2	4,1	23 167	32 413	55 580	2,6	1,0
29.7	H.v.Haushaltsgeräten eng .	5 664	10,7	5,2	179 674	148 363	328 037	0,7	-4,8
29.71	H.v.elektrischen Haushaltsgeräten	5 041	11,2	8,4	157 762	128 391	286 153	1,2	-5,3
29.72	H.v.nichtelektrischen Heiz-,Koch-u.ä.Gerät.eng	623	6,9	-15,2	21 912	19 972	41 884	-2,7	-1,2
DL	H.v.Büromasch.,Dv-Gerät. u.-eintr.;Elektrotech.usw	59 657	5,7	5,5	1 836 428	3 574 502	5 410 930	7,0	4,6
30.0	H.v.Büromasch.,Dv-Gerät. u.-eintr.	1 933	6,7	6,5	55 256	160 683	215 939	-3,4	-9,6
30.01	H.v.Büromaschinen	636	8,9	24,0	17 702	40 304	58 006	1,0	7,7
30.02	H.v.Dv-Gerät.u.-eintr.	1 297	5,7	-0,4	37 554	120 379	157 933	-4,9	-14,6
31	H.v.Geräten d.Elekttriz. erzg.,-verteilung u.ä. .	32 443	5,1	4,5	1 017 693	1 624 160	2 641 853	9,0	2,5
31.10	H.v.Elektromotoren, Gene- ratoren, Transformatoren	6 483	6,0	7,3	210 552	227 505	438 057	7,3	7,1
31.20	H.v.Elekttriz.vertlg.-u. -schalteinrichtungen ...	12 972	5,3	1,7	405 127	1 007 682	1 412 809	15,0	-0,5
31.30	H.v.isol.Elektrokabeln, -leitungen u.-drähten ..	2 115	5,4	9,1	67 021	54 341	121 362	-2,3	4,8
31.40	H.v.Akkumulatoren u. Batterien	712	7,4	11,6	22 440	17 144	39 584	-2,9	4,2
31.50	H.v.elektrischen Lampen u.Lauchten	3 120	2,2	9,6	86 549	83 164	169 713	-1,1	5,8
31.6	H.v.elekt.r.Ausrüstg.eng ..	7 041	5,0	3,3	226 004	234 324	460 328	2,1	5,9
31.61	H.v.elekt.r.Ausrüstg.f. Motoren u.Fahrzeuge eng	4 412	3,7	3,7	144 657	102 644	247 301	-2,0	6,9
31.62	H.v.sonst.elekt.r. Ausrüstg.eng	2 629	7,3	2,5	81 347	131 680	213 027	7,2	4,7
32	Rundfunk-,Fernseh-u. Nachrichtentechnik	10 413	5,1	11,1	347 087	975 885	1 322 972	11,3	9,2
32.10	H.v.elektronischen Bauelementen	4 769	7,7	12,1	153 025	301 263	454 288	8,8	21,6
32.20	H.v.nachrichtentechni- schen Geräten u.Eintr. ..	3 512	0,9	15,4	134 321	580 670	714 991	17,0	6,3
32.30	H.v.Rundfunk-,Fernseh-, phono-,videotecn.Gerät.	2 132	7,0	2,7	59 741	93 952	153 693	-3,8	-7,1
33	Medizin-,Mess-,Steuer- u.Regelungstechnik,Optik	14 968	7,1	4,0	416 392	813 774	1 230 166	0,7	7,6
33.10	H.v.med.Geräten u.ortho- pädischen Vorrichtungen	6 365	8,1	2,7	172 271	242 671	414 942	3,9	10,7
33.20	H.v.Meß-,Kontroll-, Navig.-u.ä.Instr.u.Vorr.	5 612	8,8	5,5	160 739	421 765	582 504	0,5	7,2
33.30	H.v.industriellen Prozeß-Steuerungsanlg. .	478	-0,2	1,3	13 800	38 498	52 298	-12,2	-9,0
33.40	H.v.optischen u. fotografischen Geräten .	1 924	4,5	2,8	57 060	98 856	155 916	-2,2	8,0
33.50	H.v.Uhren	469	17,5	13,8	12 522	11 984	24 506	0,4	6,5
DM	Fahrzeugbau	84 328	8,4	7,3	3 251 792	2 181 460	5 433 252	-0,9	4,0
34	H.v.Kraftwagen u. Kraftwagenteilen	72 513	8,9	7,8	2 811 567	1 764 398	4 575 965	-0,9	4,2

1) Klassifikation der Wirtschaftszweige, Ausgabe 1993 (WZ 93).

1 Betriebe
1.2 Geleistete Arbeiterstunden sowie Brutto- und -gehaltssumme
1.2.1 Im Februar 2000
Deutschland

Nr. der Klassi- fikation 1)	Wirtschaftsgliederung	Geleistete Arbeiterstunden			Bruttolohn- und -gehaltssumme					
		Insgesamt	Veränd. zum Vor-		Lohnsumme	Gehaltssumme	Insgesamt	Veränd. zum Vor-		
			monet	jahres- monet				monet	jahres- monet	
		1000 Stunden	%		1 000 DM				%	
34.10	H.v.Kraftwagen u. Kraftwagenmotoren	40 678	9,4	8,0	1 696 461	1 132 263	2 827 724	-1,8	3,9	
34.20	H.v.Karosserien, Aufbauten u.Anhängern ..	3 843	8,1	5,5	105 910	61 650	167 560	-0,2	-4,4	
34.30	H.v.Teilen u.ä.f.Kraft- wagen u.deren Motoren ..	27 992	8,4	7,9	1 010 196	570 485	1 580 681	0,6	5,8	
35	Sonst.Fahrzeugbau	11 815	4,9	4,5	440 225	417 082	857 287	-0,9	3,0	
35.1	Schiffbau	2 684	7,2	10,3	85 770	45 821	131 591	-1,6	2,3	
35.11	Schiffbau (oh.Boots-u. Yachtbau)	2 432	6,7	11,2	79 202	41 859	121 061	-1,8	2,4	
35.12	Boots- u.Yachtbau	252	11,5	2,9	6 568	3 962	10 530	1,2	2,2	
35.20	Schienenfahrzeugbau	4 220	1,8	-2,7	150 391	83 779	234 110	-1,3	-5,7	
35.30	Luft-u.Raumfahrzeugbau ...	3 678	4,3	8,5	165 205	268 159	433 364	-0,9	7,8	
35.4	H.v.Kraftträdern,Fahrrä- dern u.Behindertenfahrz.	1 019	16,2	8,8	31 277	15 638	46 915	2,4	7,3	
35.41	H.v.Kraftträdern	275	11,8	9,6	11 512	5 210	16 722	-3,5	7,5	
35.42	H.v.Fahrrädern	587	20,5	5,8	15 270	6 023	21 293	8,2	4,3	
35.43	H.v.Behinderten- fahrzeugen	157	9,0	19,9	4 495	4 405	8 900	0,9	14,7	
35.50	Fahrzeugbau ang	214	1,9	2,4	7 642	3 695	11 307	-0,4	15,8	
DN	H.v.Möbeln,Schmuck,Mu- sikinstr.usw,Recycling .	22 003	7,5	3,8	586 081	390 197	976 278	-1,7	3,7	
36	H.v.Möbeln,Schmuck, Musikinstr.,Sportger.usw	21 086	7,7	3,3	565 235	379 084	944 319	-1,8	3,3	
36.1	H.v.Möbeln	15 952	7,0	3,1	436 987	260 291	698 278	-2,1	1,4	
36.11	H.v.Sitzmöbeln	4 652	8,0	2,0	125 963	73 957	199 920	1,8	2,8	
36.12	H.v.Büro-u.Ladenmöbeln ...	2 186	7,7	4,2	60 950	43 189	104 139	-1,4	2,8	
36.13	H.v.Küchenmöbeln	1 917	9,9	2,7	60 982	44 738	105 700	-7,0	2,0	
36.14	H.v.sonst.Möbeln	6 560	5,7	4,0	177 318	92 498	269 804	-3,1	0,0	
36.15	H.v.Matratzen	827	2,8	-1,0	13 794	5 921	19 715	-0,3	-2,7	
36.2	H.v.Schmuck u.ä. Erzeugnissen	602	16,4	10,1	15 233	13 776	29 009	-1,2	3,0	
36.21	Prägen v.Münzen u. Medaillen	23	21,1	155,6	759	218	977	22,9	97,8	
36.22	H.v.Schmuck,Gold-u. Silberschmiedewaren	579	16,3	7,6	14 474	13 558	28 032	-1,8	1,4	
36.30	H.v.Musikinstrumenten	496	7,8	7,6	12 715	6 487	19 202	1,0	7,2	
36.40	H.v.Sportgeräten	431	7,5	12,2	11 656	6 642	18 498	-5,4	9,1	
36.50	H.v.Spielwaren	1 082	11,7	0,8	26 758	23 551	50 309	-1,2	3,6	
36.6	H.v.sonst.Erzeugnissen ...	2 533	8,5	2,1	59 686	66 337	126 023	-0,8	13,3	
36.61	H.v.Pantasieschmuck	95	5,6	-2,1	2 031	1 784	3 815	-2,1	-2,0	
36.82	H.v.Besen u.Bürsten	517	10,2	2,2	11 999	7 213	19 212	1,5	0,5	
36.83	H.v.Erzeugnissen ang	1 821	8,2	2,3	45 656	59 340	104 996	-1,1	16,7	
37	Recycling	907	3,0	17,5	20 846	11 113	31 959	2,9	16,5	
37.10	Recycling v.Schrott	373	4,2	15,5	9 214	6 741	15 955	6,0	12,8	
37.20	Recycling v.nichtmetall. Altmet.u.Reststoffen ...	534	2,1	18,9	11 632	4 372	16 004	0,0	20,4	

1) Klassifikation der Wirtschaftszweige, Ausgabe 1993 (WZ 93).

1 Betriebe
1.2 Geleistete Arbeiterstunden sowie Bruttolohn- und -gehaltssumme
1.2.2 Januar - Februar 2000
Deutschland

Land Hauptgruppen	Geleistete Arbeiterstunden		Bruttolohn- und -gehaltssumme			
	Insgesamt	Veränderung zum Vorjahreszeitraum	Lohnsumme	Gehaltssumme	Insgesamt	Veränderung zum Vorjahreszeitraum
	1000 Stunden	%	1 000 DM			%
Baden-Württemberg	189 870	4,1	6 619 563	6 867 664	13 587 217	4,1
Bayern	183 874	4,3	6 100 406	7 341 301	13 441 707	7,4
Berlin	15 723	-4,9	539 333	752 003	1 291 336	-1,1
Brandenburg	17 102	4,9	410 298	304 941	715 239	1,9
Bremen	11 021	0,6	389 439	351 424	740 863	1,8
Hamburg	11 611	2,7	441 246	881 271	1 322 517	1,4
Hessen	70 528	2,1	2 376 138	2 750 472	5 126 610	1,9
Mecklenburg-Vorpommern	9 280	10,9	202 970	131 603	334 573	7,3
Niedersachsen	99 446	0,5	3 295 426	2 383 166	5 678 592	2,0
Nordrhein-Westfalen	251 543	2,5	8 422 956	7 703 883	16 126 839	3,4
Rheinland-Pfalz	51 635	1,8	1 656 276	1 502 991	3 159 267	1,9
Saarland	20 928	2,7	711 529	336 545	1 048 074	1,5
Sachsen	42 500	4,8	930 273	636 602	1 566 875	4,7
Sachsen-Anhalt	20 199	7,5	463 801	296 523	760 324	4,3
Schleswig-Holstein	23 136	3,8	728 589	729 717	1 458 306	5,9
Thüringen	26 135	9,8	548 561	337 682	886 243	10,7
Deutschland	1 044 511	3,2	33 836 804	33 407 778	67 244 582	4,0
Früheres Bundesgebiet	926 585	2,8	31 204 439	31 581 805	62 786 244	3,9
Neue Länder und Berlin-Ost	117 926	6,7	2 632 365	1 825 973	4 458 338	5,2
Vorleistungsgüterproduzenten						
Deutschland	500 024	3,6	16 158 794	13 352 727	29 511 521	4,1
Früheres Bundesgebiet	445 274	3,0	14 925 071	12 599 238	27 524 309	4,0
Neue Länder und Berlin-Ost	54 750	8,4	1 233 723	753 489	1 987 212	5,3
Investitionsgüterproduzenten						
Deutschland	340 561	3,6	12 163 967	12 983 178	25 147 145	3,6
Früheres Bundesgebiet	305 127	3,5	11 274 355	12 357 057	23 631 412	3,6
Neue Länder und Berlin-Ost	35 434	4,9	889 612	626 121	1 515 733	4,3
Gebrauchsgüterproduzenten						
Deutschland	50 614	1,8	1 515 866	1 229 413	2 745 279	0,6
Früheres Bundesgebiet	45 614	1,5	1 416 751	1 163 237	2 579 988	0,3
Neue Länder und Berlin-Ost	5 000	5,1	99 115	66 176	165 291	5,6
Verbrauchsgüterproduzenten						
Deutschland	153 312	1,4	3 998 177	5 842 480	9 840 637	5,7
Früheres Bundesgebiet	130 570	0,6	3 588 262	5 462 273	9 050 535	5,6
Neue Länder und Berlin-Ost	22 742	6,1	409 915	380 187	790 102	6,8

1 Betriebe
1.2 Geleistete Arbeiterstunden sowie Bruttolohn- und -gehaltssumme
1.2.2 Januar - Februar 2000
Deutschland

Nr. der Klassifikation 1)	Wirtschaftsgliederung	Geleistete Arbeiterstunden		Bruttolohn- und -gehaltssumme			
		Insgesamt	Veränderung zum Vorjahreszeitraum	Lohnsumme	Gehaltssumme	Insgesamt	Veränderung zum Vorjahreszeitraum
		1000 Stunden	%	1 000 DM			%
C	Bergbau u. Gew.v. Steinen u. Erden	20 939	-2,8	763 362	487 614	1 250 966	-4,2
CA	Kohlenbergbau, Torfgew., Gew.v. Erdöl u. Erdgas usw.	15 517	-5,1	602 866	384 927	987 785	-5,9
10	Kohlenbergbau, Torfgewinnung	15 063	-4,9	562 710	327 036	909 746	-6,8
10.10	Steinkohlenbergbau u. -brikettherstellung	10 999	-5,0	436 832	228 957	665 789	-4,7
10.20	Braunkohlenbergbau u. -brikettherstellung	3 690	-5,8	136 869	93 507	230 366	-13,3
10.30	Torfgewinnung u. -veredlung	364	7,7	9 019	4 572	13 591	12,5
11	Gew.v. Erdöl u. Erdgas Erbrg. verb. Dienstleistg.	464	-10,8	20 148	67 891	88 039	4,1
11.10	Gew.v. Erdöl u. Erdgas
11.20	Erbrg. v. Dienstleistg. bei d. Gew.v. Erdöl u. Erdgas
12.00	Bergbau a. Uran-u. Thoriumerze	-	X	-	-	-	X
C8	Erzbergbau, Gew.v. Steinen u. Erden, sonst. Bergbau ..	5 422	5,2	160 494	92 687	253 181	3,2
13	Erzbergbau	-	X	-	-	-	X
13.10	Eisenerzbergbau	-	X	-	-	-	X
13.20	NE-Metallerzbergbau (oh. Uran-u. Thoriumerze)	-	X	-	-	-	X
14	Gew.v. Steinen u. Erden, sonst. Bergbau	5 422	5,2	160 494	92 687	253 181	3,2
14.1	Gew.v. Natursteinen	322	-8,6	10 118	4 735	14 853	-8,6
14.11	Gew.v. Naturwerksteinen u. Natursteinen ang
14.12	Gew.v. Kalk, Dolom.-, Gips- u. Anhydritstein, Kreide .	263	-10,2	8 439	3 840	12 279	-10,0
14.13	Gew.v. Schiefer
14.2	Gew.v. Kies, Sand, Ton u. Kaolin	4 494	7,7	129 478	74 690	204 168	4,6
14.21	Gew.v. Kies u. Sand	4 069	8,7	116 916	68 877	183 793	5,2
14.22	Gew.v. Ton u. Kaolin	435	-	12 562	7 813	20 375	-0,3
14.30	Bergbau a. chemische u. Düngemittelminerale ..	82	-6,8	2 545	1 462	4 007	-6,9
14.40	Gew.v. Salz	415	-4,6	15 690	9 661	25 251	1,7
14.50	Gew.v. Steinen u. Erden ang, sonst. Bergbau	109	2,8	2 863	2 239	4 902	4,8
D	Verarbeitendes Gewerbe ...	1 023 572	3,3	33 073 462	32 920 164	65 993 616	4,2
DA	Ernährungsgewerbe u. Tabakverarbeitung	98 997	3,4	2 367 977	1 934 169	4 302 146	3,7
15	Ernährungsgewerbe	95 261	3,4	2 304 740	1 832 178	4 136 918	3,4
15.1	Schlachten u. Fleischverarbeitung	22 188	7,3	479 190	256 069	735 259	7,3
15.11	Schlachten (oh. Schlachten v. Geflügel)	3 988	13,9	94 003	42 444	136 447	11,8
15.12	Schlachten v. Geflügel	1 840	5,3	36 681	11 357	48 038	5,3
15.13	Fleischverarbeitung	16 360	6,1	348 506	202 268	550 774	6,5

1) Klassifikation der Wirtschaftszweige, Ausgabe 1989 (WZ 89).

1 Betriebe
1.2 Geleistete Arbeiterstunden sowie Bruttolohn- und -gehaltssumme
1.2.2 Januar - Februar 2000
Deutschland

Nr. der Klassifikation 1)	Wirtschaftsgliederung	Geleistete Arbeiterstunden		Bruttolohn- und -gehaltssumme			
		Insgesamt	Veränderung zum Vorjahreszeitraum	Lohnsumme	Gehaltssumme	Insgesamt	Veränderung zum Vorjahreszeitraum
		1000 Stunden	%	1 000 DM			%
15.20	Fischverarbeitung	2 231	-0,8	47 143	28 860	73 983	6,1
15.3	Obst- u. Gemüsever- arbeitung	5 500	8,6	129 480	86 898	215 378	5,6
15.31	Verarb. v. Kartoffeln	1 339	7,3	30 209	14 230	44 439	8,5
15.32	H. v. Frucht- u. Gemüse- säften	1 313	10,7	33 493	26 590	59 083	7,8
15.33	Verarb. v. Obst u. Gemüse ang.	2 848	4,5	66 778	48 078	111 856	3,5
15.4	H. v. pflanzlichen u. tierischen Ölen u. Fetten	784	-4,5	26 490	32 822	59 312	1,0
15.41	H. v. rohen Ölen u. Fetten ..	181	-1,6	6 446	5 462	11 898	-5,0
15.42	H. v. raffinierten Ölen u. Fetten	187	12,1	6 988	6 823	11 812	22,8
15.43	H. v. Margarine u. ä. Nahrungsfetten	428	-10,9	14 065	21 547	35 602	-2,7
15.5	Milchverarbeitung	7 767	-1,6	224 970	151 701	376 671	0,8
15.51	Milchverarbeitung (oh. H. v. Speiseeis)	7 118	0,0	206 925	138 075	343 000	1,9
15.52	H. v. Speiseeis	649	-15,6	18 046	15 826	33 671	-9,0
15.6	Mehl- u. Schlämmlen, H. v. Stärke u. Stärkeerzeugn.	2 030	16,3	56 479	46 314	100 793	10,7
15.61	Mehl- u. Schlämmlen	1 523	20,0	38 392	30 802	69 194	12,8
15.62	H. v. Stärke u. Stärke- erzeugnissen	507	6,3	17 087	14 512	31 599	6,2
15.7	H. v. Futtermitteln	1 875	7,4	46 730	90 522	137 252	4,8
15.71	H. v. Futtermitteln f. Nutztiere	1 343	5,9	31 566	32 641	64 197	3,8
15.72	H. v. Futtermitteln f. sonst. Tiere	532	11,3	15 174	57 881	73 055	5,6
15.8	Sonst. Ernährungsgewerbe (oh. Getränkeherstellung)	41 176	2,6	947 170	789 100	1 716 270	2,6
15.81	H. v. Backwaren (oh. Dauer- backwaren)	24 189	2,2	495 208	342 892	838 100	3,5
15.82	H. v. Dauerbackwaren	3 841	8,3	87 955	39 236	127 191	4,0
15.83	Zuckerindustrie	1 086	13,7	43 981	28 376	72 357	18,9
15.84	H. v. Süßwaren (oh. Dauer- backwaren)	6 001	0,6	146 679	102 322	249 001	0,3
15.85	H. v. Teigwaren	508	-0,8	11 803	9 417	21 220	2,4
15.86	Verarb. v. Kaffee u. Tee, H. v. Kaffee-Ersatz	1 150	6,2	37 829	29 325	67 154	3,6
15.87	H. v. Würzen u. Soßen	1 982	-1,5	56 034	104 486	160 500	-4,8
15.88	H. v. homogenisierten u. diätetischen Nahrungsm.	575	0,4	16 958	17 489	34 448	5,9
15.89	H. v. sonst. Nahrungsmit- teln (oh. Getränke)	1 973	1,0	50 722	96 577	146 299	1,2
15.9	Getränkeherstellung	11 711	-0,1	348 088	373 902	721 990	1,2
15.91	H. v. Spirituosen	556	-8,1	11 934	29 761	41 695	-9,5
15.92	Alkoholbrennerei	40	-11,1	1 088	1 084	2 183	-4,5
15.93	H. v. Wein a. frischen Trauben	313	-7,9	7 584	11 886	19 449	-4,3
15.94	H. v. Apfelwein u. sonst. Fruchtwinen

1) Klassifikation der Wirtschaftszweige, Ausgabe 1993 (WZ 93).

1 Betriebe
1.2 Geleistete Arbeiterstunden sowie Bruttolohn- und -gehaltssumme
1.2.2 Januar - Februar 2000
Deutschland

Nr. der Klassifikation 1)	Wirtschaftsgliederung	Geleistete Arbeiterstunden		Bruttolohn- und -gehaltssumme			
		Insgesamt	Veränderung zum Vorjahreszeitraum	Lohnsumme	Gehaltssumme	Insgesamt	Veränderung zum Vorjahreszeitraum
		1000 Stunden	%	1 000 DM			%
15.96	H.v.Wermutwein u.sonst. aromatisierten Weinen
15.98	H.v.Bier	6 847	-4,1	189 375	210 987	400 362	-2,9
15.97	H.v.Malz	147	-2,0	4 614	4 912	9 526	5,3
15.98	Mineralbrunnen,H.v. Erfrischungsgetränken ..	4 683	7,4	130 612	112 901	243 513	11,5
16.00	Tabakverarbeitung	1 738	3,2	63 237	101 981	165 228	12,1
08	Textil-u.Bekleidungs- gewerbe	32 579	-1,9	745 830	702 873	1 448 703	0,5
17	Textilgewerbe	22 615	1,3	535 760	409 152	944 912	2,1
17.1	Spinnstoffaufbereitung u.Spinnerei	2 971	6,1	72 789	40 722	113 491	4,8
17.11	Baumwollaufbereitung u. -spinnerei	1 837	11,8	44 778	19 070	63 848	9,2
17.12	Wollaufbereitung u. Streichgarnspinnerei ...	68	-4,2	1 279	496	1 775	1,1
17.13	Wollaufbereitung u. Kammgarnspinnerei	535	-6,6	11 737	7 738	19 475	-10,1
17.14	Flechtaufbereitung u. -spinnerei
17.15	Zwirnen u.Texturieren v. Filamentgarnen usw.	123	20,6	2 912	1 730	4 642	26,0
17.16	Nähgarnfertigung	283	-4,9	9 207	10 800	20 007	5,0
17.17	Sonst.Spinnstoffaufbe- reitung u.Spinnerei
17.2	Weberei	4 180	-3,4	102 446	82 124	184 570	-4,6
17.21	Baumwollweberei	2 534	-7,4	61 525	46 487	108 012	-7,7
17.22	Streichgarnweberei	66	-16,5	1 206	564	1 770	-15,2
17.23	Kammgarnweberei	584	-2,3	14 557	11 143	25 700	-9,8
17.24	Seiden-u.Filamentgarn- weberei	785	18,1	19 815	18 654	38 469	12,5
17.25	Sonst.Weberei	201	-15,9	5 343	5 276	10 619	-11,7
17.30	Textilveredlung	2 912	-1,1	67 529	50 611	118 140	-4,7
17.40	H.v.konfektion.Textil- waren (oh.Bekleidung) ..	3 597	4,0	74 803	65 199	139 002	6,4
17.5	Sonst.Textilgewerbe (oh.H.v.Maschenware) ...	5 957	4,5	154 780	128 157	282 937	9,0
17.51	H.v.Teppichen	1 574	2,6	41 484	34 287	75 771	2,7
17.52	H.v.Seilerwaren	179	-11,8	3 830	2 019	5 849	-18,4
17.53	H.v.Vliesstoff,Erzeugn. daraus (oh.Bekleidung) .	1 217	10,0	39 184	27 635	66 799	24,2
17.54	Textilgewerbe eng	2 987	4,5	70 302	64 218	134 518	7,8
17.60	H.v.gewirktem u. gestricktem Stoff	942	1,8	20 200	15 251	35 451	0,5
17.7	H.v.gewirkten u.ge- strickten Fertigerzeugn.	2 156	-4,6	43 233	37 088	80 321	-2,5
17.71	H.v.Strumpfwaren	1 092	-1,8	22 507	21 082	43 589	5,2
17.72	H.v.Pullovern,Strick- jacken u.ä.	1 064	-7,2	20 728	15 996	36 722	-10,8

1) Klassifikation der Wirtschaftszweige, Ausgabe 1993 (WZ 93).

1 Betriebe
1.2 Geleistete Arbeiterstunden sowie Bruttolohn- und -gehaltssumme
1.2.2 Januar - Februar 2000
Deutschland

Nr. der Klassifikation 1)	Wirtschaftsgliederung	Geleistete Arbeiterstunden		Bruttolohn- und -gehaltssumme			
		Insgesamt	Veränderung zum Vorjahreszeitraum	Lohnsumme	Gehaltssumme	Insgesamt	Veränderung zum Vorjahreszeitraum
		1000 Stunden	%	1 000 DM			%
18	Bekleidungsgewerbe	9 864	-8,6	210 070	293 721	503 791	-2,4
18.10	H.v.Lederbekleidung	87	-14,1	916	896	1 812	-32,3
18.2	H.v.Bekleidung (oh. Lederbekleidung)	9 850	-8,5	208 119	291 569	499 688	-2,1
18.21	H.v.Arbeits-u.Berufsbekleidung	404	-3,8	7 653	8 712	16 365	-3,5
18.22	H.v.Oberbekleidg.(oh.Arbeits-u.Berufsbekleidg.)	5 667	-7,2	118 773	200 789	319 562	0,0
18.23	H.v.Mätsche	2 884	-9,6	62 826	63 171	125 997	-3,8
18.24	H.v.sonst.Bekleidg.u. Bekleidungszubehör	895	-13,9	18 867	18 897	37 764	-12,3
18.30	Zurichtung u.Färben v. Fellen,H.v.Pelzwaren ...	47	-29,9	1 035	1 256	2 291	-23,7
DC	Ledergewerbe	4 632	-1,7	100 493	95 765	196 258	-2,0
19	Ledergewerbe	4 632	-1,7	100 493	95 765	196 258	-2,0
19.10	Ledererzeugung	653	4,8	17 220	7 333	24 553	7,2
19.20	Lederverarb.(oh.H.v.Lederbekleidung u.Schuhen)	962	3,4	18 695	18 092	36 787	2,5
19.30	H.v.Schuhen	3 017	-4,6	64 578	70 340	134 918	-4,6
DD	Holzgewerbe (oh.H.v. Möbeln)	23 354	4,1	642 524	316 857	959 381	4,0
20	Holzgewerbe (oh.H.v. Möbeln)	23 354	4,1	642 524	316 857	959 381	4,0
20.10	Säge-,Hobel-u.Holz- Inprägnierwerke	4 980	5,3	124 298	50 189	174 487	3,2
20.20	Furnier-,Sperrh.-,Holz- faserpl.-u.-spanpl.Werke	4 232	0,5	130 643	62 319	192 962	5,2
20.30	H.v.Konstr.-,Fertigb.t., Ausbauelement.u.s.s.Holz	10 656	4,5	300 248	164 734	464 982	2,9
20.40	H.v.Verpackungsmitteln u.Lagerbehältern a.Holz	1 143	4,8	28 622	10 922	39 544	6,2
20.5	H.v.Holzwaren ang,Kork-, Flecht-u.Korbwaren	2 383	6,1	58 713	28 693	87 406	8,1
20.51	H.v.Holzwaren ang, Veredlg.v.Holzwaren	2 328	6,7	58 017	27 629	85 646	8,7
20.52	H.v.Kork-,Flecht-u. Korbwaren	35	-23,9	696	1 064	1 760	-14,2
DE	Papier-,Verlags-u. Druckgewerbe	56 900	3,7	1 908 795	2 457 531	4 366 326	6,3
21	Papiergewerbe	27 428	3,5	868 065	564 519	1 432 584	4,8
21.1	H.v.Holzstoff,Zellstoff, Papier,Karton u.Pappe ..	9 427	4,2	330 951	193 089	524 040	7,1
21.11	H.v.Holzstoff u. Zellstoff	316	24,4	8 211	4 776	12 987	10,9
21.12	H.v.Papier,Karton u. Pappe	9 111	3,6	322 740	188 313	511 053	7,0
21.2	Papier-,Karton-u.Pappe- verarbeitung	18 001	3,1	537 114	371 430	908 544	3,5
21.21	H.v.Wellpapier u.-pappe, Verpackungsmitteln	9 914	5,9	289 660	178 388	468 048	6,0
21.22	H.v.Haushalts-u.Hygiene- art.a.Zellstoff u.Papier	3 293	1,2	110 318	73 967	184 283	5,2
21.23	H.v.Schreibwaren,Büro- bedarf a.Papier u.Pappe	1 998	-1,4	52 437	47 675	100 112	-4,8

1) Klassifikation der Wirtschaftszweige, Ausgabe 1993 (WZ 93).

1 Betriebe
1.2 Geleistete Arbeiterstunden sowie Bruttolohn- und -gehaltssumme
1.2.2 Januar - Februar 2000
Deutschland

Nr. der Klassi- fikation 1)	Wirtschaftsgliederung	Geleistete Arbeiterstunden		Bruttolohn- und -gehaltssumme			
		Insgesamt	Veränderung zum Vorjahreszeitraum	Lohnsumme	Gehaltssumme	Insgesamt	Veränderung zum Vorjahreszeitraum
		1000 Stunden	%	1 000 DM			%
21.24	H.v.Tapeten	525	9,6	15 792	9 021	24 813	9,4
21.25	H.v.sonst.Waren aus Papier, Karton u. Pappe ..	2 271	-2,8	68 908	62 379	131 288	-1,3
22	Verlags-, Druckgewerbe, Vervielfältigung	29 472	3,9	1 040 790	1 893 012	2 933 742	7,1
22.1	Verlagsgewerbe	4 629	1,8	188 758	1 314 843	1 501 599	8,8
22.11	Buchverlag u. Musikverlag ..	493	-1,4	14 072	262 982	276 794	12,0
22.12	Zeitungsverlag	3 367	2,8	151 872	674 883	826 555	8,3
22.13	Zeitschriftenverlag	374	-17,8	11 198	359 821	371 019	5,7
22.14	Verlag v. bespielten Tonträgern	97	.	2 137	6 959	9 096	73,9
22.15	Sonst. Verlagsgewerbe	298	.	7 477	10 718	18 195	9,2
22.2	Druckgewerbe	23 895	4,2	828 980	549 348	1 378 328	5,4
22.21	Zeitungsdruckerei	1 784	7,0	85 231	31 047	116 278	6,4
22.22	Druckerei (oh. Zeitungs- druckerei)	18 767	2,0	649 818	419 956	1 069 674	4,5
22.23	Druckweiterverarbeitung ..	2 168	25,1	56 048	28 330	82 378	23,2
22.24	Satzherstellung u. Reproduktion	882	4,4	29 248	58 775	88 023	3,3
22.25	Sonst. Druckgewerbe	294	3,2	6 637	13 338	19 975	-5,4
22.3	Vervielf.v.besp. Ton-, Bild-u. Datenträgern	948	5,8	28 994	28 823	55 817	9,3
22.31	Vervielfältigung v. bespielten Tonträgern ..	645	-20,5	18 648	18 950	35 598	-19,7
22.32	Vervielfältigung v. bespielten Bildträgern ..	111	146,7	2 981	3 314	6 295	162,3
22.33	Vervielfältigung v. bespielten Datenträgern	182	357,1	5 367	8 559	13 926	219,9
DF	Kokerei, Mineralölverar- beitung, H.v. Brustoffen	2 745	8,5	108 849	216 551	325 400	6,2
23	Kokerei, Mineralölverar- beitung, H.v. Brustoffen	2 745	8,5	108 849	216 551	325 400	6,2
23.10	Kokerei	259	-30,6	10 292	3 934	14 226	-28,0
23.20	Mineralölverarbeitung	2 402	16,2	95 123	200 721	295 844	8,7
23.30	H.u. Verarb. v. Spelt-u. Brustoffen	84	-4,6	3 434	11 898	15 330	2,2
06	Chemische Industrie	58 247	1,2	2 167 900	4 055 395	6 223 295	7,2
24	Chemische Industrie	58 247	1,2	2 167 900	4 055 395	6 223 295	7,2
24.1	H.v. chemischen Grund- stoffen	24 758	-0,3	1 023 177	1 399 558	2 422 735	5,6
24.11	H.v. Industriegasen	407	-	12 221	40 034	52 255	2,9
24.12	H.v. Farbstoffen u. Pigmenten	1 535	10,3	61 285	68 329	127 614	7,9
24.13	H.v. sonst. anorganischen Grundstoffen u. Chemik. ..	2 594	-18,8	98 367	164 854	263 221	-16,1
24.14	H.v. sonst. organischen Grundstoffen u. Chemik. ..	5 317	3,4	238 707	283 152	519 859	9,3
24.15	H.v. Düngemitteln u. Stickstoffverbindungen ..	1 884	3,7	60 534	40 829	101 163	-2,5
24.16	H.v. Kunststoff in Pri- märformen	12 889	0,5	549 471	799 448	1 348 917	10,2

1) Klassifikation der Wirtschaftszweige, Ausgabe 1993 (WZ 93).

1 Betriebe
1.2 Geleistete Arbeiterstunden sowie Brutto Lohn- und -gehaltssumme
1.2.2 Januar - Februar 2000
Deutschland

Nr. der Klassifikation 1)	Wirtschaftsgliederung	Geleistete Arbeiterstunden		Brutto Lohn- und -gehaltssumme			
		Insgesamt	Veränderung zum Vorjahreszeitraum	Lohnsumme	Gehaltssumme	Insgesamt	Veränderung zum Vorjahreszeitraum
		1000 Stunden	%	1 000 DM			%
24.17	H.v. synthetischem Kautschuk in Primärformen ..	132	10,9	4 582	5 114	9 706	18,6
24.20	H.v. Schädlingsbekämpfung-u. Pflanzenschutzm.	394	2,1	12 071	43 956	56 027	10,7
24.30	H.v. Anstrichmitteln, Druckfarben u. Kitten ...	5 389	9,7	188 077	335 845	501 922	10,7
24.4	H.v. pharmazeut. Erzeugn. ..	11 027	0,5	454 496	1 451 116	1 906 612	15,4
24.41	H.v. pharmazeut. Grundstoffen	564	73,5	21 009	39 133	60 142	108,8
24.42	H.v. pharmazeut. Spezialitäten u. sonst. Erzeugn. .	10 463	-1,7	433 487	1 411 983	1 846 470	13,7
24.5	H.v. Seifen, Wasch-, Reinigungs-u. Körperpflegem. .	6 041	3,3	174 691	388 280	562 971	0,5
24.51	H.v. Seifen, Wasch-, Reinigungs-u. Poliermitteln ..	2 986	-1,2	92 070	208 094	300 164	1,8
24.52	H.v. Duft- u. Körperpflegemitteln	3 055	8,1	92 621	180 186	262 807	-0,8
24.6	H.v. sonst. chemischen Erzeugnissen	6 871	3,4	216 797	374 907	591 704	-0,6
24.61	H.v. pyrotechnischen Erzeugnissen	601	19,3	16 622	14 133	30 755	12,0
24.62	H.v. Klebstoffen u. Gelatine	697	-4,0	22 479	37 360	59 839	-5,4
24.63	H.v. ätherischen Ölen	287	2,9	9 238	26 389	35 627	3,8
24.64	H.v. fotochemischen Erzeugnissen	814	-0,4	28 761	52 441	81 202	-22,0
24.65	H.v. unbespielten Ton-, Bild- u. Datenträgern	391	6,3	13 659	14 815	28 474	5,7
24.68	H.v. chemischen Erzeugnissen ang.	4 081	3,3	126 038	229 769	355 807	5,0
24.70	H.v. Chemiefasern	3 767	-5,8	120 591	61 723	182 314	-8,5
DM	H.v. Gummi- u. Kunststoffwaren	69 159	4,1	1 981 228	1 276 295	3 257 523	3,5
25	H.v. Gummi- u. Kunststoffwaren	69 159	4,1	1 981 228	1 276 295	3 257 523	3,5
25.1	H.v. Gummiwaren	14 843	1,6	473 809	279 012	752 821	-0,6
25.11	H.v. Bereifungen	4 403	3,1	180 804	87 216	268 020	-0,5
25.12	Runderneuerung v. Bereifungen	287	4,4	7 626	3 517	11 143	-0,7
25.13	H.v. sonst. Gummiwaren	10 153	0,9	305 379	188 279	493 658	-0,6
25.2	H.v. Kunststoffwaren	54 316	4,7	1 507 419	997 283	2 504 702	4,8
25.21	H.v. Platten, Folien usw. s. Kunststoff	14 458	5,8	435 606	233 674	729 280	5,4
25.22	H.v. Verpackungsmitteln s. Kunststoff	7 375	5,8	198 487	104 628	303 115	5,2
25.23	H.v. Baubedarfsartikeln s. Kunststoff	7 496	1,2	208 077	165 934	375 011	0,8
25.24	H.v. sonst. Kunststoffwaren	24 987	5,0	664 249	433 047	1 097 296	5,8
DI	Glasgewerbe, Keramik, Verarb. v. Steinen u. Erden	44 789	4,3	1 326 753	943 988	2 270 721	3,6
26	Glasgewerbe, Keramik, Verarb. v. Steinen u. Erden	44 789	4,3	1 326 753	943 988	2 270 721	3,6
26.1	H.u. Verarb. v. Glas	12 702	6,1	377 074	221 454	598 528	4,9

1) Klassifikation der Wirtschaftszweige, Ausgabe 1993 (WZ 93).

1 Betriebe
1.2 Geleistete Arbeiterstunden sowie Bruttolohn- und -gehaltssumme
1.2.2 Januar - Februar 2000
Deutschland

Nr. der Klas- sifikation 1)	Wirtschaftsgliederung	Geleistete Arbeiterstunden		Bruttolohn- und -gehaltssumme			
		Insgesamt	Veränderung zum Vorjahreszeitraum	Lohnsumme	Gehaltssumme	Insgesamt	Veränderung zum Vorjahreszeitraum
		1000 Stunden	%	1 000 DM			%
26.11	H.v.Flachglas	686	6,2	22 177	14 988	37 166	4,6
26.12	Veredlg.u.Verarb.v. Flachglas	4 553	7,1	124 588	66 721	190 287	6,8
26.13	H.v.Hohlglas	4 137	2,6	121 950	56 977	177 927	0,7
26.14	H.v.Glasfaser	819	12,0	27 920	20 344	48 264	3,0
26.15	H.,Veredlg.u.Verarb.v. sonst.Glas,techn.Glasw.	2 508	8,0	80 481	64 443	144 904	8,8
26.2	Keramik (oh.Ziegelei u. Baukeramik)	6 816	2,0	184 338	124 800	309 138	3,2
26.21	H.v.keramischen Haus- haltsw.u.Ziergegenst. ..	2 887	-2,6	70 776	32 939	103 715	-2,4
26.22	H.v.Sanitärkeramik	709	13,9	19 006	16 210	35 216	6,8
26.23	H.v.Isolatoren u. Isolierteilen s.Keramik	754	-9,7	22 006	16 767	38 773	12,7
26.24	H.v.keramischen Erzeugn. f.sonst.techn.Zwecke ...	486	23,4	14 676	17 354	32 030	21,4
26.25	H.v.keramischen Erzeugnissen ang	598	16,6	16 063	9 502	25 565	28,2
26.26	H.v.feuerfesten keramischen Werkstoffen	1 408	1,7	41 812	32 028	73 840	-7,1
26.30	H.v.keramischen Wand-u. Bodenfliesen u.-platten	1 133	-4,2	30 097	16 382	46 479	-3,8
26.40	Ziegelei,H.v.sonst. Baukeramik	2 531	5,9	74 790	48 658	123 448	7,2
26.5	H.v.Zement,Kalk u. gebranntem Gips	2 773	1,3	93 827	78 131	171 958	-2,1
26.51	H.v.Zement	1 991	1,0	68 374	59 310	127 684	-0,4
26.52	H.v.Kalk	524	5,2	17 164	13 441	30 605	-7,6
26.53	H.v.gebranntem Gips	258	-3,7	8 289	6 380	13 669	-4,9
26.6	H.v.Erzeugnissen s. Beton,Zement u.Gips	13 876	6,0	414 413	327 648	742 062	4,9
26.61	H.v.Betonerzeugnissen f. d.Bau u.Kalksandsteinen	9 289	7,6	277 897	190 115	468 012	5,5
26.62	H.v.Gipserzeugnissen f. d.Bau	466	-8,0	14 133	7 780	21 913	3,6
26.63	H.v.Transportbeton	2 374	3,9	68 124	52 885	120 989	3,0
26.64	H.v.Mörtel	790	6,2	23 842	50 498	74 338	6,5
26.65	H.v.Faserzementwaren	471	-9,6	15 618	13 541	29 159	-8,0
26.66	H.v.Erzeugnissen s. Beton,Zement u.Gips ang	496	14,6	14 739	12 852	27 591	17,2
26.70	Be-u.Verarb.v.Natur- steinen ang	1 223	0,7	33 486	20 812	54 278	0,9
26.8	H.v.sonst.Mineral- erzeugnissen	3 735	1,9	118 747	106 082	224 829	1,6
26.81	H.v.Mühl-,Polier-u.ä. Steinen,Schleifwerkzeug.	1 380	-3,9	41 627	36 171	77 798	-2,5
26.82	H.v.Mineraler- zeugnissen ang	2 375	5,6	77 120	69 911	147 031	3,9
DJ	Metallerzg.u.-bearb., H.v.Metallerzeugnissen .	163 214	3,5	5 182 940	3 105 912	8 288 852	1,4
27	Metallerzg.u.-bearbeitung.	50 385	2,0	1 812 458	984 380	2 796 838	0,9
27.10	Erzeugung v.Roh Eisen, Stahl,Ferroleg.(EOKS) ..	14 844	2,9	589 825	332 614	902 439	-1,7

1) Klassifikation der Wirtschaftszweige, Ausgabe 1993 (WZ 93).

1 Betriebe
1.2 Geleistete Arbeiterstunden sowie Bruttolohn- und -gehaltssumme
1.2.2 Januar - Februar 2000
Deutschland

Nr. der Klassi- fikation 1)	Wirtschaftsgliederung	Geleistete Arbeiterstunden		Bruttolohn- und -gehaltssumme			
		Insgesamt	Veränderung zum Vorjahreszeitraum	Lohnsumme	Gehaltssumme	Insgesamt	Veränderung zum Vorjahreszeitraum
		1000 Stunden	%	1 000 DM			%
27.2	H.v.Rohren	5 498	-2,4	184 383	100 079	284 472	-7,1
27.21	H.v.Rohren u.Rohrstücken a. Gußeisen	503	-20,4	17 884	12 420	30 284	-19,4
27.22	H.v.Stahlrohren u.Rohr- stücken a. Eisen u.Stahl	4 983	-0,1	166 529	87 659	254 188	-5,4
27.3	Sonst.erste Bearb.v.Ei- sen, Stahl, H.v.Ferroleg.	4 431	3,5	142 450	84 086	226 536	-0,7
27.31	H.v.Blankstahl	780	48,3	22 926	15 746	38 672	36,7
27.32	H.v.Kaltband unter 500 mm Breite	1 782	2,0	62 782	39 394	102 156	2,5
27.33	H.v.Kaltprofilen	288	6,3	9 088	6 081	15 169	7,7
27.34	H.v.gezogenem Draht	1 159	-10,1	36 888	14 700	51 588	-15,6
27.35	Erste Bearb.v.Eisen u. Stahl ang, H.v.Ferroleg.	442	-5,2	10 786	8 165	18 951	-23,5
27.4	Erzeugung u.erste Bearb. v.NE-Metallen	11 172	3,4	434 456	288 734	723 190	6,3
27.41	Erzeugung u.erste Bearb. v.Edelmetallen	389	1,3	11 157	19 834	30 991	2,4
27.42	Erzeugung u.erste Bearb. v.Aluminium	5 403	4,0	208 561	131 653	340 214	6,5
27.43	Erzeugung u.erste Bearb. v.Blei, Zink u.Zinn	879	6,0	31 259	20 073	51 332	7,6
27.44	Erzeugung u.erste Bearb. v.Kupfer	3 657	1,1	152 914	93 391	246 305	5,2
27.45	Erzeugung u.erste Bearb. v.sonst.NE-Metallen	844	7,9	30 565	23 783	54 348	11,0
27.5	Gießereiindustrie	14 352	1,3	481 334	178 867	660 201	0,7
27.51	Eisengießerei	6 826	3,7	239 444	73 939	313 383	3,5
27.52	Stahlgießerei	1 385	-6,7	45 024	28 144	73 168	-11,5
27.53	Leichtmetallgießerei	4 909	-0,9	158 014	58 395	216 409	0,3
27.54	Buntmetallgießerei	1 232	7,7	40 852	18 389	59 241	4,2
28	H.v.Metallerzeugnissen ...	112 819	4,1	3 370 182	2 121 532	5 491 714	1,9
28.1	Stahl-u.Leichtmetallbau ..	24 581	5,1	875 677	482 741	1 358 418	3,6
28.11	H.v.Stahl-u.Leicht- metallkonstruktionen ...	19 068	6,2	528 516	382 150	910 666	4,1
28.12	H.v.Ausbauelementen a. Stahl u.Leichtmetall ...	5 493	1,5	147 161	100 591	247 752	2,0
28.2	Kessel-u.Behälterbau (oh.H.v.Dampfkesseln) ..	4 480	-1,0	150 831	107 988	258 699	0,0
28.21	H.v.Tanks u.Sammel- behältern	2 191	-1,1	70 113	40 428	110 541	-4,3
28.22	H.v.Zentralheizungs- Heizkörpern u.-Kesseln .	2 289	-0,9	80 718	67 440	148 158	3,4
28.30	H.v.Dampfkesseln (oh. Zentralheizungskessel) .	4 875	-10,8	180 144	149 004	329 148	-14,7
28.40	H.v.Schmiede-, Press-, Zieh-, Stanzteilen u.ä. .	17 116	10,7	528 087	285 423	793 510	6,6
28.5	Oberfläch.veredlg., Wär- mebehandlg., Mechanik ang	16 965	9,2	459 215	191 832	651 047	6,3
28.51	Oberfläch.veredlg.u. Wärmebehandlung	7 887	10,1	215 778	98 027	313 805	6,1
28.52	Mechanik ang	9 078	8,4	243 437	93 805	337 242	6,6

1) Klassifikation der Wirtschaftszweige, Ausgabe 1993 (WZ 93).

1 Betriebe
1.2 Geleistete Arbeiterstunden sowie Brutto Lohn- und -gehaltssumme
1.2.2 Januar - Februar 2000
Deutschland

Nr. der Klassifikation 1)	Wirtschaftsgliederung	Geleistete Arbeiterstunden		Brutto Lohn- und -gehaltssumme			
		Insgesamt	Veränderung zum Vorjahreszeitraum	Lohnsumme	Gehaltssumme	Insgesamt	Veränderung zum Vorjahreszeitraum
		1000 Stunden	%	1 000 DM			%
28.6	H.v.Schneidw.,Werkzeug., Schlössern u.Beschlägen	20 363	3,6	643 247	464 615	1 107 862	3,6
28.61	H.v.Schneidwaren u. Bestecken	998	3,7	31 717	23 584	55 281	5,4
28.62	H.v.Werkzeugen	10 236	2,4	331 280	239 027	570 287	4,2
28.63	H.v.Schlössern u. Beschlägen	9 130	5,0	280 270	202 024	482 294	3,2
28.7	H.v.sonst.EBM-Waren	24 439	0,6	732 981	460 049	1 193 030	-0,8
28.71	H.v.Behältern a.Eisen u. Stahl	671	17,5	20 370	12 339	32 709	18,2
28.72	H.v.Verpackungen u. Verschlüssen a.Metall ..	2 738	0,2	94 024	48 282	142 286	-1,8
28.73	H.v.Drahtwaren	2 474	12,2	74 670	43 990	118 660	8,9
28.74	H.v.Schrauben,Nieten, Ketten u.Federn	7 818	-0,7	238 094	129 215	367 309	-1,3
28.75	H.v.EBM-Waren eng	10 740	-1,6	305 823	228 243	532 066	-3,2
DK	Maschinenbau	150 218	3,3	5 178 391	5 821 030	10 999 421	2,8
29	Maschinenbau	150 218	3,3	5 178 391	5 821 030	10 999 421	2,8
29.1	H.v.Masch.f.d.Erzeugung u.Nutzung v.mech.Energie	35 878	1,8	1 299 441	1 427 408	2 726 849	0,7
29.11	H.v.Verbrenn.mot.u.Turb. (oh.Strassenfahrz.u.ä.) .	4 412	-1,8	189 324	436 174	625 098	0,2
29.12	H.v.Pumpen u. Kompressoren	8 778	0,2	320 405	332 686	653 091	1,5
29.13	H.v.Armaturen	8 793	2,9	289 156	340 443	629 599	-2,8
29.14	H.v.Lagern,Getrieben, Zahnradern,Antriebselem.	13 895	3,4	499 956	318 105	818 061	3,2
29.2	H.v.sonst.Maschinen f. unspezifische Verwendung	38 153	3,6	1 222 991	1 495 248	2 718 239	5,3
29.21	H.v.Öfen u.Brennern	1 598	-0,6	54 630	117 625	172 255	21,8
29.22	H.v.Hebezeugen u. Fördermitteln	12 410	5,0	438 907	453 798	892 703	3,3
29.23	H.v.Kälte-u.Lufttechn. Erzeugn.f.gewerbl.Zwecke	7 933	4,3	250 768	299 287	550 033	5,4
29.24	H.v.Maschinen f.unspezifische Verwendung eng ..	14 244	2,4	478 698	624 590	1 103 248	4,5
29.3	H.v.land-u.forstw. Maschinen	4 418	-4,1	152 108	108 028	260 136	-1,3
29.31	H.v.Ackerschleppern	947	13,1	39 957	28 794	68 651	25,7
29.32	H.v.sonst.land-u. forstw.Maschinen	3 471	-7,9	112 251	81 234	193 485	-8,1
29.40	H.v.Werkzeugmaschinen	18 605	3,6	638 255	737 759	1 376 014	4,9
29.5	H.v.Masch.f.sonst.best. Wirtschaftszweige	43 027	4,9	1 460 782	1 693 772	3 154 554	3,7
29.51	H.v.Masch.f.Metallerzeugung, Walzwerkseintr.usw.	1 457	13,2	47 934	88 775	137 709	1,7
29.52	H.v.Bergwerks-,Bau-u. Baustoffmaschinen	5 820	6,3	205 790	238 212	443 982	-0,1
29.53	H.v.Masch.f.Ernährungs- gewerbe u.Tabakverarb. .	2 928	-6,3	96 958	150 695	247 553	-1,7
29.54	H.v.Masch.f.d.Textil-, Bekleidg.-u.Ledergewerbe	6 085	-1,4	210 395	201 847	412 242	-2,7
29.55	H.v.Masch.f.d.Papier- gewerbe	1 998	-1,0	76 698	99 640	176 338	1,4

1) Klassifikation der Wirtschaftszweige, Ausgabe 1993 (WZ 93).

1 Betriebe
1.2 Geleistete Arbeiterstunden sowie Bruttolohn- und -gehaltssumme
1.2.2 Januar - Februar 2000
Deutschland

Nr. der Klassifikation 1)	Wirtschaftsgliederung	Geleistete Arbeiterstunden		Bruttolohn- und -gehaltssumme			
		Insgesamt	Veränderung zum Vorjahreszeitraum	Lohnsumme	Gehaltssumme	Insgesamt	Veränderung zum Vorjahreszeitraum
		1000 Stunden	%	1 000 DM			%
29.56	H.v.Masch.f.best.Wirtschaftszweig eng	24 759	7,8	829 117	913 603	1 736 720	7,7
29.60	H.v.Waffen u.Munition	1 355	-2,5	45 840	63 893	109 733	-1,3
29.7	H.v.Haushaltsgeräten eng .	10 782	3,9	358 974	294 922	653 896	-2,3
29.71	H.v.elektrischen Haushaltsgeräten	9 576	7,6	314 448	254 508	568 957	-2,6
29.72	H.v.nichtelektrischen Heiz-,Koch-u.ä.Gerät.eng	1 206	-18,4	44 525	40 414	84 939	-0,2
DL	H.v.Büromasch.,Dv-Gerät. u.-eintr.;Elektrotech.usw	116 112	4,4	3 668 800	6 800 100	10 468 900	6,9
30.0	H.v.Büromasch.,Dv-Gerät. u.-eintr.	3 744	4,4	112 222	327 175	439 397	-4,3
30.01	H.v.Büromaschinen	1 220	18,1	35 750	79 693	115 443	12,3
30.02	H.v.Dv-Gerät.u.-eintr.	2 524	-1,2	76 472	247 482	323 954	-8,1
31	H.v.Geräten d.Elektriz. erzg.,-verteilung u.ä. .	63 303	3,7	2 030 428	3 035 365	5 065 793	5,2
31.10	H.v.Elektromotoren,Generatoren,Transformatoren	12 600	6,9	415 882	430 273	846 155	8,3
31.20	H.v.Elektriz.vertlg.-u.-schaltseinrichtungen ...	25 286	0,5	801 428	1 839 588	2 641 014	3,4
31.30	H.v.isol.Elektrokabeln,-leitungen u.-drähten ..	4 122	7,5	136 983	108 536	245 529	7,2
31.40	H.v.Akkumulatoren u. Batterien	1 375	8,9	45 376	34 967	80 343	4,4
31.50	H.v.elektrischen Lampen u.Leuchten	6 174	8,0	175 451	165 916	341 367	6,2
31.6	H.v.elekt.r.Ausrüstg.eng ..	13 746	3,4	455 300	456 085	911 385	7,0
31.61	H.v.elekt.r.Ausrüstg.f. Motoren u.Fahrzeuge eng	8 686	2,5	289 272	206 274	495 546	7,3
31.62	H.v.sonst.elekt.r.Ausrüstg.eng	5 060	5,0	162 028	249 811	411 839	6,6
32	Rundfunk-,Fernseh-u. Nachrichtentechnik	20 317	10,0	689 238	1 822 120	2 511 358	13,7
32.10	H.v.elektronischen Bauelementen	9 199	8,5	302 003	569 676	871 679	22,8
32.20	H.v.nachrichtentechnischen Geräten u.Eintr. ..	6 983	18,3	264 112	1 062 096	1 326 208	13,1
32.30	H.v.Rundfunk-,Fernseh-,phono-,videotechn.Gerät.	4 125	1,0	123 123	190 348	313 471	-4,2
33	Medizin-,Mess-,Steuer- u.Regelungstechnik,Optik	28 748	2,3	836 912	1 615 440	2 452 352	6,3
33.10	H.v.med.Geräten u.orthopädischen Vorrichtungen	12 291	1,0	345 963	468 252	814 215	6,3
33.20	H.v.Meß-,Kontroll-, Navig.-u.ä.Instr.u.Vorr.	10 887	3,4	324 045	837 922	1 161 967	6,5
33.30	H.v.industriellen Prozeß-Steuerungsanlg. .	957	3,5	27 971	83 918	111 889	-2,4
33.40	H.v.optischen u. fotografischen Geräten .	3 765	1,6	113 924	201 453	315 377	8,8
33.50	H.v.Uhren	868	8,8	25 009	23 895	48 904	6,1
DM	Fahrzeugbau	162 151	4,1	6 513 070	4 404 879	10 917 949	3,8
34	H.v.Kraftwagen u. Kraftwagenteilen	139 074	4,3	5 833 271	3 561 940	9 395 211	4,0

1) Klassifikation der Wirtschaftszweige, Ausgabe 1983 (WZ 83).

1 Betriebe
1.2 Geleistete Arbeiterstunden sowie Bruttolohn- und -gehaltssumme
1.2.2 Januar - Februar 2000
Deutschland

Nr. der Klassifikation 1)	Wirtschaftsgliederung	Geleistete Arbeiterstunden		Bruttolohn- und -gehaltssumme			
		Insgesamt	Veränderung zum Vorjahreszeitraum	Lohnsumme	Gehaltssumme	Insgesamt	Veränderung zum Vorjahreszeitraum
		1000 Stunden	%	1 000 DM			%
34.10	H.v. Kraftwagen u. Kraftwagenmotoren	77 849	4,5	3 400 986	2 306 942	5 707 928	3,8
34.20	H.v. Karosserien, Aufbauten u. Anhängern ..	7 398	3,1	213 418	122 066	335 483	-6,7
34.30	H.v. Teilen u. ä. f. Kraft- wagen u. deren Motoren ..	53 827	4,3	2 018 987	1 132 933	3 151 900	5,7
35	Sonst. Fahrzeugbau	23 077	2,6	879 799	842 839	1 722 738	2,5
35.1	Schiffbau	5 189	7,6	188 920	98 362	286 282	4,8
35.11	Schiffbau (oh. Boots-u. Yachtbau)	4 711	8,5	155 914	88 428	244 342	4,8
35.12	Boots- u. Yachtbau	478	0,2	13 006	7 934	20 940	1,9
35.20	Schienenfahrzeugbau	8 384	-4,1	304 586	166 729	471 325	-5,4
35.30	Luft-u. Raumfahrzeugbau ...	7 204	7,5	329 442	541 299	870 741	5,9
35.4	H.v. Kraftfädern, Fährfä- dern u. Behindertenfahrz.	1 896	4,1	61 206	31 527	92 733	6,5
35.41	H.v. Kraftfädern	521	5,0	23 233	10 808	34 041	7,4
35.42	H.v. Fährfädern	1 074	0,8	29 162	11 808	40 970	2,8
35.43	H.v. Behinderten- fahrzeugen	301	16,2	8 811	8 911	17 722	14,4
35.50	Fahrzeugbau ang	424	1,2	15 636	7 022	22 657	13,4
DN	H.v. Möbeln, Schmuck, Mu- sikinstr. usw., Recycling .	42 475	1,2	1 180 202	788 849	1 969 051	3,1
36	H.v. Möbeln, Schmuck, Musikinstr., Sportger. usw.	40 687	0,7	1 138 982	767 080	1 906 042	2,8
36.1	H.v. Möbeln	30 861	0,7	886 634	526 526	1 413 160	1,0
36.11	H.v. Sitzmöbeln	8 958	0,2	249 590	146 763	396 353	1,1
36.12	H.v. Büro-u. Ladenmöbeln ...	4 236	1,7	121 922	87 863	209 785	2,4
36.13	H.v. Küchenmöbeln	3 882	-0,8	127 201	92 186	219 387	4,0
36.14	H.v. sonst. Möbeln	12 768	1,6	380 283	187 867	568 150	-0,5
36.15	H.v. Matratzen	1 237	-2,4	27 638	11 847	39 485	-3,4
36.2	H.v. Schmuck u. ä. Erzeugnissen	1 119	6,3	30 341	28 019	58 360	3,3
36.21	Prägen v. Münzen u. Medaillen	42	147,1	1 238	534	1 772	78,6
36.22	H.v. Schmuck, Gold-u. Silberschmiedewaren	1 077	4,0	29 103	27 485	56 588	2,0
36.30	H.v. Musikinstrumenten	956	4,8	25 571	12 652	38 223	4,4
36.40	H.v. Sportgeräten	832	10,3	24 037	14 011	38 048	9,3
36.50	H.v. Spielwaren	2 051	-5,1	53 591	47 616	101 207	2,0
36.6	H.v. sonst. Erzeugnissen ...	4 868	-0,5	118 788	138 256	257 044	13,2
36.61	H.v. Phantasieschmuck	185	-2,1	4 133	3 577	7 710	-3,2
36.62	H.v. Besen u. Bürsten	986	-1,4	23 889	14 279	38 168	-0,5
36.63	H.v. Erzeugnissen ang	3 697	-0,2	90 786	120 400	211 186	16,8
37	Recycling	1 788	15,1	41 240	21 769	63 009	14,2
37.10	Recycling v. Schrott	731	9,8	17 979	13 028	31 007	7,7
37.20	Recycling v. nichtmetall. Altmet. u. Reststoffen ...	1 057	19,0	23 261	8 741	32 002	21,3

1) Klassifikation der Wirtschaftszweige, Ausgabe 1993 (WZ 93).

1 Betriebe
1.9 Umsatz und Exportquote
1.9.1 Im Februar 2000
Deutschland

Land Hauptgruppen	Umsatz					Export- quote 1)
	Inland	Ausland	Insgesamt	Veränderung zum Vor-		
				monet	jahresmonet	
1 000 DM						
Baden-Württemberg	21 125 712	15 023 657	36 149 369	19,5	16,4	41,6
Bayern	29 001 119	15 490 399	38 491 452	15,4	22,4	40,2
Berlin	3 525 075	1 159 510	4 684 585	5,5	6,3	24,8
Brandenburg	1 854 181	376 670	2 330 831	9,9	15,8	16,2
Bremen	1 408 820	1 571 621	2 978 441	15,4	16,9	52,8
Hamburg	6 879 867	1 398 455	8 278 322	16,1	25,4	16,9
Hessen	7 683 128	4 557 170	12 250 296	6,5	9,5	37,3
Mecklenburg-Vorpommern	838 421	129 505	967 926	-4,5	18,6	13,4
Niedersachsen	11 763 113	7 578 156	19 341 269	4,7	3,8	39,2
Nordrhein-Westfalen	30 731 886	16 124 457	46 856 443	5,8	16,7	34,4
Rheinland-Pfalz	5 856 935	3 893 200	9 750 135	17,6	11,9	39,9
Saarland	1 842 869	1 151 443	2 994 312	13,1	11,6	38,5
Sachsen	3 369 216	1 177 809	4 547 025	16,7	15,9	25,9
Sachsen-Anhalt	2 389 804	415 428	2 809 232	10,2	31,0	14,8
Schleswig-Holstein	2 770 296	1 365 026	4 135 292	-0,5	12,7	33,0
Thüringen	2 246 482	651 250	2 897 732	17,2	28,0	22,5
Deutschland	127 388 966	72 073 696	199 462 662	11,3	15,8	36,1
Früheres Bundesgebiet	116 292 941	69 049 419	185 342 360	11,2	15,5	37,3
Neue Länder und Berlin-Ost	11 096 025	3 024 277	14 120 302	13,1	22,2	21,4
Vorleistungsgüterproduzenten						
Deutschland	60 156 080	27 495 976	87 622 056	12,1	21,7	31,4
Früheres Bundesgebiet	54 838 779	25 988 828	80 827 607	12,2	21,0	32,2
Neue Länder und Berlin-Ost	5 317 301	1 477 148	6 794 449	11,9	31,0	21,7
Investitionsgüterproduzenten						
Deutschland	32 441 421	35 342 723	67 784 144	12,5	12,8	52,1
Früheres Bundesgebiet	29 885 789	34 135 686	64 021 475	12,2	12,5	53,3
Neue Länder und Berlin-Ost	2 555 632	1 207 037	3 762 669	17,8	18,0	32,1
Gebrauchsgüterproduzenten						
Deutschland	5 682 805	2 495 489	8 148 274	15,5	15,5	30,5
Früheres Bundesgebiet	5 228 719	2 402 589	7 631 308	15,5	15,5	31,5
Neue Länder und Berlin-Ost	434 086	82 880	516 966	16,5	15,4	16,0
Verbrauchsgüterproduzenten						
Deutschland	29 128 660	6 779 528	35 908 188	6,4	8,5	18,9
Früheres Bundesgebiet	28 339 654	6 522 316	32 861 970	6,1	8,2	19,9
Neue Länder und Berlin-Ost	2 789 006	257 212	3 046 218	9,6	11,3	8,4

1) Anteil des Auslandsatzes am Gesamtumsatz.

1 Betriebe
1.3 Umsatz und Exportquote
1.3.1 Im Februar 2000
Deutschland

Nr. der Klassi- fikation 1)	Wirtschaftsgliederung	Umsatz				Export- quote 2)	
		Inland	Ausland	Insgesamt	Veränderung zum Vor-		
					monat		jahresmonat
		1 000 DM			%		
C	Bergbau u.Gew.v.Steinen u.Erden	1 583 812	80 143	1 663 755	3,6	4,4	4,8
CA	Kohlenbergbau,Torfgew., Gew.v.Erdöl u.Erdgas usw	1 153 276	23 854	1 177 130	-2,7	1,4	2,0
10	Kohlenbergbau,Torf- gewinnung	684 577	20 083	704 660	-12,2	-16,7	2,9
10.10	Steinkohlenbergbau u. -brikettherstellung	383 728	2 638	386 364	5,7	-3,9	0,7
10.20	Braunkohlenbergbau u. -brikettherstellung	257 883	2 413	260 296	-33,7	-34,3	0,9
10.30	Torfgewinnung u. -veredlung	32 968	15 032	48 000	36,8	26,7	31,3
11	Gew.v.Erdöl u.Erdgas Erbrg.verb.Dienstleistg.	468 699	3 771	472 470	16,0	49,9	0,8
11.10	Gew.v.Erdöl u.Erdgas
11.20	Erbrg.v.Dienstleistg.bei d.Gew.v.Erdöl u.Erdgas
12.00	Bergbau a.Uran-u. Thoriumerze	-	-	-	X	X	X
CB	Erzbergbau,Gew.v.Steinen u.Erden,sonst.Bergbau ..	430 336	56 289	486 625	22,9	12,7	11,6
13	Erzbergbau	-	-	-	X	X	X
13.10	Eisenerzbergbau	-	-	-	X	X	X
13.20	NE-Metallerzbergbau (oh.Uran-u.Thoriumerze)	-	-	-	X	X	X
14	Gew.v.Steinen u.Erden, sonst.Bergbau	430 336	56 289	486 625	22,9	12,7	11,6
14.1	Gew.v.Natursteinen	31 976	3 816	35 682	23,5	-2,3	10,2
14.11	Gew.v.Naturwerksteinen u.Natursteinen ang
14.12	Gew.v.Kalk,Dolom.,Gips- u.Anhydritstein,Kreide .	28 738	3 013	31 751	20,6	-4,5	9,5
14.13	Gew.v.Schiefer
14.2	Gew.v.Kies,Sand,Ton u.Kaolin	339 853	28 435	368 288	34,1	37,4	7,7
14.21	Gew.v.Kies u.Sand	312 484	13 415	325 879	38,8	40,1	4,1
14.22	Gew.v.Ton u.Kaolin	27 369	15 020	42 409	6,5	19,1	35,4
14.30	Bergbau a.chemische u.Düngemittelminerale ..	8 394	2 893	11 287	10,9	30,9	25,8
14.40	Gew.v.Salz	41 934	15 148	57 082	-13,9	-45,9	28,5
14.50	Gew.v.Steinen u.Erden ang,sonst.Bergbau	8 179	6 187	14 376	-11,1	10,2	43,1
D	Verarbeitendes Gewerbe ...	125 805 354	71 983 553	197 788 907	11,4	15,9	38,4
DA	Ernährungsgewerbe u. Tabakverarbeitung	18 469 871	2 416 565	20 886 436	7,8	9,9	11,6
15	Ernährungsgewerbe	16 026 933	2 173 475	18 200 408	7,1	8,1	11,9
15.1	Schlechten u.Fleisch- verarbeitung	2 996 947	202 600	3 199 547	2,1	14,4	6,3
15.11	Schlechten(oh.Schlechten v.Geflügel)	939 002	130 913	1 069 915	1,7	23,0	12,2
15.12	Schlechten v.Geflügel	284 608	12 071	296 680	-0,3	17,9	4,1
15.13	Fleischverarbeitung	1 773 336	59 616	1 832 952	2,8	9,4	3,3

1) Klassifikation der Wirtschaftszweige, Ausgabe 1993 (WZ 93).
2) Anteil des Auslandsatzes an Gesamtumsatz.

1 Betriebe
1.3 Umsatz und Exportquote
1.3.1 Im Februar 2000
Deutschland

Nr. der Klas- sifikation 1)	Wirtschaftsgliederung	Umsatz					Export- quote 2)
		Inland	Ausland	Insgesamt	Veränderung zum Vor-		
					monat	jahresmonat	
1 000 DM							
15.20	Fischverarbeitung	253 743	39 244	292 987	-3,8	-5,1	13,4
15.3	Obst-u.Gemüsever- arbeitung	1 030 094	166 422	1 196 516	10,5	16,4	13,9
15.31	Verarb.v.Kartoffeln	165 028	16 075	181 103	14,2	23,7	8,9
15.32	H.v.Frucht-u.Gemüse- säften	360 076	79 767	439 843	8,1	21,0	18,1
15.33	Verarb.v.Obst u. Gemüse ang	504 990	70 580	575 570	11,3	11,2	12,3
15.4	H.v.pflanzlichen u. tierischen Ölen u.Fetten	482 897	204 945	687 842	11,3	12,0	29,8
15.41	H.v.rohen Ölen u.Fetten ..	216 380	129 421	345 801	11,0	4,8	37,4
15.42	H.v.raffinierten Ölen u. Fetten	80 832	68 827	149 659	2,0	54,3	46,0
15.43	H.v.Margarine u.ä. Nahrungsfetten	185 685	6 697	192 382	20,5	2,6	3,5
15.5	Milchverarbeitung	2 642 824	561 707	3 204 531	5,3	7,2	17,5
15.51	Milchverarbeitung (oh.H.v.Speiseeis)	2 539 819	554 025	3 093 844	4,5	7,3	17,9
15.52	H.v.Speiseeis	109 005	7 682	116 687	34,7	4,2	6,6
15.6	Mehl-u.Schälmlühlen,H.v. Stärke u.Stärkeerzeugn.	392 546	138 056	530 602	5,7	13,6	26,0
15.61	Mehl-u.Schälmlühlen	301 248	87 215	388 463	10,5	12,4	18,2
15.62	H.v.Stärke u.Stärke- erzeugnissen	91 298	70 841	162 139	-3,7	16,5	43,7
15.7	H.v.Futtermitteln	674 055	82 714	756 769	2,9	-0,3	10,9
15.71	H.v.Futtermitteln f. Nutztiere	404 738	19 151	423 889	-4,8	-3,7	4,5
15.72	H.v.Futtermitteln f. sonst.Tiere	269 317	63 563	332 880	14,6	4,4	19,1
15.8	Sonst.Ernährungsgewerbe (oh.Getränkherstellung)	4 862 376	623 742	5 486 118	9,7	5,8	11,4
15.81	H.v.Backwaren (oh.Dauer- backwaren)	1 476 867	26 864	1 503 731	1,3	7,7	1,8
15.82	H.v.Dauerbackwaren	393 431	48 255	441 686	14,2	5,1	10,9
15.83	Zuckerindustrie	358 767	117 857	476 624	18,2	12,6	24,7
15.84	H.v.Süßwaren(oh.Dauer- backwaren)	1 080 944	174 634	1 255 578	31,3	6,3	14,1
15.85	H.v.Teigwaren	76 220	2 202	78 422	9,8	1,7	2,8
15.86	Verarb.v.Kaffee u.Tee, H.v.Kaffee-Ersatz	498 821	62 420	561 241	-6,7	-1,8	11,1
15.87	H.v.Würzen u.Sößen	475 146	55 548	530 694	8,6	5,5	10,5
15.88	H.v.homogenisierten u. diätetischen Nahrungsm.	111 373	28 034	139 407	7,6	-1,9	19,0
15.89	H.v.sonst.Nahrungsmit- teln (oh.Getränke)	411 007	110 128	521 135	5,4	5,8	21,1
15.9	Getränkherstellung	2 691 451	154 045	2 845 496	10,4	5,7	5,4
15.91	H.v.Spirituosen	379 861	13 894	393 755	-6,7	-21,0	3,5
15.92	Alkoholbrennerei	6 788	6,8	1,5	.
15.93	H.v.Wein a.frischen Trauben	139 885	1 797	141 682	26,1	15,9	1,3
15.94	H.v.Apfelwein u.sonst. Fruchtwinen

1) Klassifikation der Wirtschaftszweige, Ausgabe 1993 (WZ 93).
2) Anteil des Auslandsatzes am Gesamtumsatz.

1 Betriebe
1.3 Umsatz und Exportquote
1.3.1 Im Februar 2000
Deutschland

Nr. der Klas- sifikation 1)	Wirtschaftsgliederung	Umsatz					Export- quote 2)
		Inland	Ausland	Insgesamt	Veränderung zum Vor-		
					monat	jahresmonat	
1 000 DM							
15.95	H.v.Hermitwein u.sonst. aromatisierten Weinen
15.96	H.v.Bier	1 236 787	82 287	1 319 074	14,1	8,8	6,2
15.97	H.v.Malz	45 568	27 297	72 865	17,1	16,9	37,5
15.98	Mineralbrunnen,H.v. Erfrischungsgetränken ..	988 675	28 793	995 468	11,2	15,4	3,0
16.00	Tabakverarbeitung	2 442 938	243 090	2 686 028	13,1	24,1	9,1
08	Textil-u.Bekleidungs- gewerbe	3 286 327	1 581 880	4 868 187	9,9	1,5	32,8
17	Textilgewerbe	1 697 922	895 204	2 593 126	9,5	5,6	34,5
17.1	Spinnstoffaufbereitung u.Spinnerei	178 099	151 678	329 777	12,9	7,8	46,0
17.11	Baumwollaufbereitung u. -spinnerei	103 094	78 789	181 883	5,8	9,3	43,3
17.12	Wollaufbereitung u. Streichgarnspinnerei
17.13	Wollaufbereitung u. Kammgarnspinnerei	34 700	35 314	70 014	28,4	-4,7	50,4
17.14	Flachsaufbereitung u. -spinnerei
17.15	Zwirnen u.Texturieren v. Filamentgarnen usw	6 891	6 186	13 077	0,3	22,5	47,3
17.16	Nähgarnfertigung	26 158	25 688	51 824	28,9	18,1	49,5
17.17	Sonst.Spinnstoffaufbe- reitung u.Spinnerei	3 747	3 121	6 868	11,9	16,6	45,4
17.2	Weberei	308 953	225 722	534 675	10,8	0,8	42,2
17.21	Baumwollweberei	184 985	123 319	308 314	6,8	-0,6	40,0
17.22	Streichgarnweberei	3 451	1 475	4 926	28,2	62,4	29,9
17.23	Kammgarnweberei	36 734	27 888	64 600	32,2	-14,2	43,1
17.24	Seiden-u.Filamentgarn- weberei	65 598	48 797	114 395	10,1	15,6	42,7
17.25	Sonst.Weberei	18 175	24 285	42 440	9,8	-0,9	57,2
17.30	Textilveredlung	174 028	60 758	234 784	9,2	-6,8	25,9
17.40	H.v.konfektion.Textil- waren (oh.Bekleidung) ..	289 103	63 304	352 407	1,0	13,0	18,0
17.5	Sonst.Textilgewerbe (oh.H.v.Maschenware) ...	484 449	233 908	778 357	11,3	11,7	37,8
17.51	H.v.Teppichen	189 982	31 336	221 328	11,4	8,1	14,2
17.52	H.v.Seilerwaren	11 405	5 112	16 517	13,0	-2,9	31,0
17.53	H.v.Vliesstoff,Erzeugn. daraus (oh.Bekleidung) .	81 819	98 625	180 444	1,9	12,8	54,7
17.54	Textilgewerbe ang	201 233	158 835	360 068	16,5	14,2	44,1
17.60	H.v.gewirktem u. gestricktem Stoff	79 824	53 661	133 485	12,0	14,5	40,2
17.7	H.v.gewirkten u.ge- strickten Fertigerzeugn.	183 468	46 173	229 641	9,4	-5,2	20,1
17.71	H.v.Strumpfwaren	98 633	19 789	108 422	5,0	2,7	18,3
17.72	H.v.Pullovern, Strick- jacken u.ä.	94 835	26 384	121 219	13,5	-11,2	21,8

1) Klassifikation der Wirtschaftszweige, Ausgabe 1993 (WZ 93).
2) Anteil des Auslandsatzes am Gesamtumsatz.

1 Betriebe
1.9 Umsatz und Exportquote
1.9.1 Im Februar 2000
Deutschland

Nr. der Klas- sifika- tion 1)	Wirtschaftsgliederung	Umsatz					Export- quote 2)
		Inland	Ausland	Insgesamt	Veränderung zum Vor-		
					monet	jahresmonet	
1 000 DM							
18	Bekleidungs-gewerbe	1 568 405	686 656	2 255 061	10,3	-2,9	30,5
18.10	H.v.Lederbekleidung	4 890	858	5 748	7,6	-42,2	14,8
18.2	H.v.Bekleidung (oh. Lederbekleidung)	1 560 912	685 166	2 246 078	10,3	-2,7	30,5
18.21	H.v.Arbeits-u.Berufs- bekleidung	56 219	2 928	59 141	11,5	6,9	5,0
18.22	H.v.Oberbekleidg.(oh.Ar- beits-u.Berufsbekleidg.)	1 079 652	584 515	1 644 167	7,6	-2,4	34,3
18.23	H.v.Wäsche	339 778	85 686	425 444	17,8	-6,8	20,1
18.24	H.v.sonst.Bekleidg.u. Bekleidungs-zubehör	85 289	32 057	117 326	24,8	5,6	27,3
18.30	Zurichtung u.Färben v. Fellen,H.v.Pelzwaren ...	2 563	632	3 195	5,6	-16,7	19,8
DC	Ledergewerbe	610 703	216 219	826 922	15,0	2,5	26,2
19	Ledergewerbe	610 703	216 219	826 922	15,0	2,5	26,2
19.10	Ledererzeugung	51 862	35 520	87 382	-0,5	8,7	40,7
19.20	Lederverarb.(oh.H.v.Le- derbekleidung u.Schuhen)	81 209	19 146	100 349	18,7	10,8	19,1
19.30	H.v.Schuhen	477 636	161 553	639 191	16,9	0,6	25,3
DD	Holzgewerbe (oh.H.v. Möbeln)	2 199 339	419 172	2 618 505	13,5	14,1	16,0
20	Holzgewerbe (oh.H.v. Möbeln)	2 199 339	419 172	2 618 505	13,5	14,1	16,0
20.10	Säge-,Möbel-u.Holz- imprägnierwerke	512 358	113 088	625 446	16,6	18,1	18,1
20.20	Furnier-, Sperrh.-, Holz- faserpl.-u.-spanpl.Werke	463 934	190 127	654 061	7,7	8,3	29,1
20.30	H.v.Konstr.-,Fertigb.t., Ausbauelement.u.s.a.Holz	948 001	66 611	1 014 612	18,4	16,0	6,6
20.40	H.v.Verpackungsmitteln u.Lagerbehältern a.Holz	91 561	10 788	102 349	2,8	13,3	10,5
20.5	H.v.Holzwaren ang,Kork-, Flecht-u.Korbwaren	183 479	38 558	222 037	7,5	13,0	17,4
20.51	H.v.Holzwaren ang, Veredlg.v.Holzwaren	177 060	34 733	211 793	7,2	14,7	16,4
20.52	H.v.Kork-,Flecht-u. Korbwaren	6 419	3 825	10 244	14,5	-14,4	37,3
DE	Papier-,Verlags-u. Druckgewerbe	9 498 747	2 138 253	11 637 000	5,6	14,4	18,4
21	Papiergewerbe	3 084 580	1 609 074	4 693 654	6,4	17,7	34,3
21.1	H.v.Holzstoff,Zellstoff, Papier,Karton u.Pappe ..	1 119 100	1 142 212	2 261 312	7,1	24,8	50,5
21.11	H.v.Holzstoff u. Zellstoff	18 719	40 503	59 216	37,3	68,2	68,4
21.12	H.v.Papier,Karton u. Pappe	1 100 387	1 101 709	2 202 096	6,5	23,9	50,0
21.2	Papier-,Karton-u.Pappe- verarbeitung	1 865 480	486 862	2 432 342	5,7	11,8	19,2
21.21	H.v.Wallpapier u.-pappe, Verpackungsmitteln	1 008 068	225 871	1 233 939	6,8	14,1	18,3
21.22	H.v.Haushalts-u.Hygiene- art.a.Zellstoff u.Papier	453 444	101 063	554 507	6,0	17,0	18,2
21.23	H.v.Schreibwaren,Büro- bedarf a.Papier u.Pappe	217 948	41 173	259 121	-1,2	4,0	15,9

1) Klassifikation der Wirtschaftszweige, Ausgabe 1993 (WZ 93).
2) Anteil des Auslandsatzes am Gesamtumsatz.

1 Betriebe
1.9 Umsatz und Exportquote
1.9.1 Im Februar 2000

Deutschland

Nr. der Klassi- fikation 1)	Wirtschaftsgliederung	Umsatz					Export- quote 2)
		Inland	Ausland	Insgesamt	Veränderung zum Vor-		
					monet	jahresmonet	
1 000 DM							
21.24	H.v.Tapeten	56 197	27 632	83 829	11,4	11,5	39,0
21.25	H.v.sonst.Waren aus Papier, Karton u.Pappe ..	229 829	71 123	300 946	5,8	1,8	29,6
22	Verlage-, Druckgewerbe, Vervielfältigung	6 414 167	529 179	6 943 346	5,1	12,2	7,6
22.1	Verlagegewerbe	3 888 109	161 748	4 049 851	2,1	10,7	4,0
22.11	Buchverlag u.Musikverlag .	873 227	89 559	966 786	4,6	7,6	8,7
22.12	Zeitungsverlag	1 976 735	9 554	1 986 289	0,3	13,0	0,5
22.13	Zeitschriftenverlag	994 886	55 513	1 050 379	3,6	9,0	5,3
22.14	Verlag v.bespielten Tonträgern	21 820	7 418	29 238	-11,7	32,0	25,4
22.15	Sonst.Verlagegewerbe	21 455	5 704	27 159	13,2	7,1	21,0
22.2	Druckgewerbe	2 437 728	311 112	2 748 840	9,5	14,4	11,3
22.21	Zeitungsdruckerei	187 635	363	187 998	1,4	14,2	0,2
22.22	Druckerei (oh.Zeitungs- druckerei)	2 010 682	290 682	2 301 364	10,6	14,8	12,6
22.23	Druckweiterverarbeitung ..	105 055	14 152	119 207	6,3	20,7	11,9
22.24	Setzherstellung u. Reproduktion	105 613	5 759	111 372	6,7	5,3	5,2
22.25	Sonst.Druckgewerbe	28 749	156	28 899	10,5	-4,5	0,5
22.3	Vervielf.v.besp.Ton-, Bild-u.Datenträgern	88 336	56 319	144 655	12,1	16,4	38,9
22.31	Vervielfältigung v. bespielten Tonträgern ..	46 416	36 710	83 126	11,4	-22,2	44,2
22.32	Vervielfältigung v. bespielten Bildträgern .	12 509	1 838	14 347	2,2	96,6	12,8
22.33	Vervielfältigung v. bespielten Datenträgern	29 411	17 771	47 182	17,0	360,7	37,7
DF	Kokerei,Mineralölverar- beitung,H.v.Brutstoffen	10 284 534	513 110	10 797 644	17,2	50,8	4,8
23	Kokerei,Mineralölverar- beitung,H.v.Brutstoffen	10 284 534	513 110	10 797 644	17,2	50,8	4,8
23.10	Kokerei	82 618	1 085	83 703	2,3	13,4	1,3
23.20	Mineralölverarbeitung	10 181 121	482 911	10 644 032	17,0	50,8	4,5
23.30	H.u.Verarb.v.Spalt-u. Brutstoffen	40 785	29 114	69 909	113,9	175,5	41,7
08	Chemische Industrie	10 783 159	10 405 117	21 188 276	7,5	18,0	49,1
24	Chemische Industrie	10 783 159	10 405 117	21 188 276	7,5	18,0	49,1
24.1	H.v.chemischen Grund- stoffen	4 698 584	5 153 467	9 852 051	7,9	23,8	52,3
24.11	H.v.Industriegasen	153 105	5 581	158 686	2,8	10,6	3,5
24.12	H.v.Farbstoffen u. Pigmenten	144 820	208 982	353 812	1,2	18,5	59,1
24.13	H.v.sonst.anorganischen Grundstoffen u.Chemik. .	320 629	329 481	650 110	-39,2	-32,4	50,7
24.14	H.v.sonst.organischen Grundstoffen u.Chemik. .	1 374 980	1 179 782	2 554 772	5,4	45,3	48,2
24.15	H.v.Düngemitteln u. Stickstoffverbindungen .	111 586	162 286	273 874	21,5	11,6	59,3
24.16	H.v.Kunststoff in Pri- märformen	2 579 832	3 242 572	5 816 404	17,1	28,9	55,8

1) Klassifikation der Wirtschaftszweige, Ausgabe 1993 (WZ 93).
2) Anteil des Auslandsatzes am Gesamtumsatz.

1 Betriebe
1.9 Umsatz und Exportquote
1.9.1 Im Februar 2000
Deutschland

Nr. der Klas- sifi- ka- tion 1)	Wirtschaftsgliederung	Umsatz					Export- quote 2)
		Inland	Ausland	Insgesamt	Veränderung zum Vor-		
					monet	jahresmonet	
1 000 DM							
24.17	H.v.synthetischem Kaut- schuk in Primärformen ..	19 632	24 771	44 403	7,2	13,2	55,8
24.20	H.v.Schädlingsbekämp- fungs-u.Pflanzenschutzm.	129 430	162 186	291 616	103,4	14,7	55,8
24.30	H.v.Anstrichmitteln, Druckfarben u.Kitten ...	1 020 986	511 754	1 532 739	11,2	22,6	39,4
24.4	H.v.pharmazeut.Erzeugn. ..	2 485 532	2 358 591	4 844 123	2,1	11,2	48,7
24.41	H.v.pharmazeut. Grundstoffen	124 863	101 863	226 616	16,0	201,2	45,0
24.42	H.v.pharmazeut.Speziali- täten u.sonst.Erzeugn. .	2 360 869	2 256 838	4 617 507	1,5	7,8	48,9
24.5	H.v.Seifen,Wasch-,Reini- gungs-u.Körperpflegem. .	1 378 343	629 587	2 007 930	2,9	6,1	31,4
24.51	H.v.Seifen,Wasch-,Reini- gungs-u.Poliermitteln ..	799 379	409 480	1 208 869	3,4	12,3	33,9
24.52	H.v.Duft-u.Körper- pflegemitteln	578 964	220 097	799 061	2,2	-2,1	27,5
24.6	H.v.sonst.chemischen Erzeugnissen	901 187	1 231 729	2 132 916	13,7	21,1	57,8
24.61	H.v.pyrotechnischen Erzeugnissen	44 464	28 092	72 556	-9,8	48,8	38,7
24.62	H.v.Klebstoffen u. Gelatine	126 367	75 556	201 923	5,3	8,0	37,4
24.63	H.v.etherischen Ölen	44 434	67 617	112 051	11,2	36,2	60,3
24.64	H.v.fotochemischen Erzeugnissen	73 996	351 559	425 555	16,7	14,9	82,6
24.65	H.v.unbespielten Ton-, Bild-u.Datenträgern	30 846	79 805	110 651	-1,4	15,6	72,1
24.66	H.v.chemischen Erzeug- nissen ang	581 080	629 100	1 210 180	17,8	24,4	52,0
24.70	H.v.Chemiefasern	189 088	357 803	526 891	8,6	7,9	67,9
DN	H.v.Gummi-u.Kunststoff- waren	5 650 344	2 395 061	8 045 405	11,0	13,0	29,8
25	H.v.Gummi-u.Kunststoff- waren	5 650 344	2 395 061	8 045 405	11,0	13,0	29,8
25.1	H.v.Gummiwaren	1 232 787	582 070	1 824 857	16,3	1,6	32,4
25.11	H.v.Bereifungen	428 123	262 129	690 252	17,5	-14,5	38,0
25.12	Runderneuerung v. Bereifungen	18 212	647	18 859	-7,8	7,6	3,4
25.13	H.v.sonst.Gummiwaren	786 452	329 294	1 115 746	16,1	14,8	29,5
25.2	H.v.Kunststoffwaren	4 417 557	1 802 991	6 220 548	9,5	16,9	29,0
25.21	H.v.Platten,Folien usw a.Kunststoff	1 270 578	807 788	2 078 366	6,4	19,8	38,9
25.22	H.v.Verpackungsmitteln a.Kunststoff	520 929	252 756	773 685	9,1	16,2	32,7
25.23	H.v.Baubedarfsartikeln a.Kunststoff	722 141	98 224	821 365	17,3	9,9	12,1
25.24	H.v.sonst.Kunststoff- waren	1 903 909	643 223	2 547 132	10,0	17,2	25,3
DI	Glasgewerbe,Keramik, Verarb.v.Steinen u.Erden	3 846 059	1 086 685	4 932 724	19,0	20,9	22,0
26	Glasgewerbe,Keramik, Verarb.v.Steinen u.Erden	3 846 059	1 086 685	4 932 724	19,0	20,9	22,0
26.1	H.u.Verarb.v.Glas	878 677	462 308	1 340 985	10,2	7,6	34,5

1) Klassifikation der Wirtschaftszweige, Ausgabe 1989 (WZ 99).
2) Anteil des Auslandsatzes am Gesamtumsatz.

1 Betriebe
1.9 Umsatz und Exportquote
1.9.1 im Februar 2000
Deutschland

Nr. der Klassi- fikation 1)	Wirtschaftsgliederung	Umsatz					Export- quote 2)
		Inland	Ausland	Insgesamt	Veränderung zum Vor-		
					monet	jahresmonet	
1 000 DM							
28.11	H.v.Flechglas	74 565	55 571	130 126	7,8	12,6	42,7
28.12	Veredlg.u.Verarb.v. Flechglas	956 791	75 141	431 932	14,0	5,9	17,4
28.13	H.v.Hohlglas	251 139	115 983	367 116	5,7	0,8	31,6
28.14	H.v.Glasfaser	72 198	55 298	127 496	9,9	25,9	43,4
28.15	H.,Veredlg.u.Verarb.v. sonst.Glas,techn.Glasw.	124 000	160 315	284 315	11,9	10,2	56,4
28.2	Keramik (oh.Ziegelei u. Baukeramik)	337 116	262 683	599 799	5,5	14,9	43,8
28.21	H.v.keramischen Haus- haltsw.u.Ziergegenst. ..	93 411	48 629	142 040	13,8	1,4	34,2
28.22	H.v.Sanitärkeramik	71 794	28 130	99 924	-6,5	23,5	28,2
28.23	H.v.Isolatoren u. Isolierteilen a.Keramik	20 736	25 429	46 165	-1,5	7,3	55,1
28.24	H.v.keramischen Erzeugn. f.sonst.techn.Zwecke ...	29 565	39 316	68 881	9,6	46,2	57,1
28.25	H.v.keramischen Erzeugnissen ang	30 577	9 240	39 817	8,5	11,0	23,2
28.26	H.v.feuerfesten keramischen Werkstoffen	91 093	111 939	203 032	6,6	15,9	55,1
28.30	H.v.keramischen Wand-u. Bodenfliesen u.-platten	68 854	12 360	81 214	-6,1	4,8	15,2
28.40	Ziegelei,H.v.sonst. Baukeramik	183 245	10 129	193 374	34,7	52,0	5,2
28.5	H.v.Zement,Kalk u. gebranntem Gips	412 814	45 004	457 818	31,6	29,8	9,8
28.51	H.v.Zement	301 903	31 450	333 353	39,3	34,3	9,4
28.52	H.v.Kalk	68 490	7 764	76 254	13,0	30,6	10,2
28.53	H.v.gebranntem Gips	42 221	5 790	48 011	17,3	4,4	12,1
28.6	H.v.Erzeugnissen a. Beton,Zement u.Gips	1 496 408	55 281	1 551 689	28,4	30,3	3,6
28.61	H.v.Betonerzeugnissen f. d.Bau u.Kalksandsteinen	783 227	20 959	804 186	32,5	33,0	2,6
28.62	H.v.Gipserzeugnissen f. d.Bau	65 614	9 240	74 854	4,5	-0,6	12,3
28.63	H.v.Transportbeton	396 131	676	396 807	43,7	38,8	0,2
28.64	H.v.Mörtel	156 013	13 734	171 747	7,5	22,5	8,0
28.65	H.v.Faserzementwaren	43 843	4 342	48 185	14,4	26,4	9,0
28.66	H.v.Erzeugnissen a. Beton,Zement u.Gips ang	49 580	6 330	55 910	8,4	19,5	11,3
28.70	Be-u.Verarb.v.Natur- steinen ang	92 679	6 524	99 203	47,5	27,1	6,6
28.8	H.v.sonst.Mineral- erzeugnissen	376 466	232 376	608 842	20,2	25,2	38,2
28.81	H.v.Mühl-,Polier-u.ä. Steinen,Schleifwerkzeug.	84 704	86 561	171 265	8,6	10,8	50,5
28.82	H.v.Mineraler- zeugnissen ang	291 762	145 815	437 577	25,5	31,9	33,3
DJ	Metallerzg.u.-bearb., H.v.Metallerzeugnissen .	14 800 935	5 918 384	20 519 319	9,0	18,4	28,8
27	Metallerzg.u.-bearbeitung.	5 899 944	3 368 242	9 268 186	9,9	24,9	36,3
27.10	Erzeugung v.Roh Eisen, Stahl,Ferrolleg.(EGKS) ..	2 136 823	1 126 281	3 263 204	4,0	27,3	34,5

1) Klassifikation der Wirtschaftszweige, Ausgabe 1983 (WZ 93).
2) Anteil des Auslandsatzes am Gesamtumsatz.

1 Betriebe
1.9 Umsatz und Exportquote
1.9.1 Im Februar 2000
Deutschland

Nr. der Klassi- fikation 1)	Wirtschaftsgliederung	Umsatz					Export- quote 2)
		Inland	Ausland	Insgesamt	Veränderung zum Vor-		
					monat	jahresmonat	
				%			
27.2	H.v.Rohren	414 808	331 049	745 855	25,1	2,6	44,4
27.21	H.v.Rohren u.Rohrstücken a.Gußeisen	48 509	19 316	67 825	17,6	1,2	28,5
27.22	H.v.Stahlrohren u.Rohr- stücken a. Eisen u.Stahl	366 297	311 733	678 030	25,9	2,8	46,0
27.3	Sonst.erste Bearb.v.Ei- sen,Stahl,H.v.Ferroleg.	573 589	286 236	859 835	11,9	21,6	33,3
27.31	H.v.Blankstahl	118 547	39 268	157 815	17,8	65,1	24,9
27.32	H.v.Kaltband unter 500 mm Breite	252 380	164 241	416 601	10,9	26,4	39,4
27.33	H.v.Kaltprofilen	49 589	9 806	59 375	-2,6	19,2	16,5
27.34	H.v.gezogenem Draht	113 641	41 560	155 201	12,2	-13,4	26,8
27.35	Erste Bearb.v.Eisen u. Stahl ang,H.v.Ferroleg.	39 482	31 361	70 843	18,4	33,1	44,3
27.4	Erzeugung u.erste Bearb. v.NE-Metallen	1 823 311	1 351 725	3 175 036	13,5	39,4	42,6
27.41	Erzeugung u.erste Bearb. v.Edelmetallen	99 984	51 182	151 146	38,0	89,6	33,9
27.42	Erzeugung u.erste Bearb. v.Aluminium	891 821	685 211	1 577 032	9,1	29,8	43,5
27.43	Erzeugung u.erste Bearb. v.Blei,Zink u.Zinn	167 069	63 428	230 497	14,4	38,5	27,5
27.44	Erzeugung u.erste Bearb. v.Kupfer	593 045	479 099	1 072 144	15,0	48,4	44,7
27.45	Erzeugung u.erste Bearb. v.sonst.NE-Metallen	71 412	72 805	144 217	33,0	53,8	50,5
27.5	Gießereiindustrie	951 305	272 951	1 224 256	7,8	6,9	22,3
27.51	Eisengießerei	399 189	156 817	556 006	7,5	6,1	28,2
27.52	Stahlgießerei	84 594	37 920	122 514	3,8	-6,1	31,0
27.53	Leichtmetallgießerei	402 055	65 331	467 386	10,8	11,2	14,0
27.54	Buntmetallgießerei	65 467	12 883	78 350	0,5	12,0	16,4
28	H.v.Metallerzeugnissen ...	8 700 991	2 550 142	11 251 133	8,3	13,5	22,7
28.1	Stahl-u.Leichtmetallbau ..	2 036 520	276 336	2 311 856	2,0	17,9	12,0
28.11	H.v.Stahl-u.Leicht- metallkonstruktionen ...	1 597 985	229 211	1 827 196	8,8	18,5	12,5
28.12	H.v.Ausbauelementen a. Stahl u.Leichtmetall ...	437 535	47 125	484 660	-17,4	15,7	9,7
28.2	Kessel-u.Behälterbau (oh.H.v.Dampfkesseln) ..	438 407	89 338	527 745	5,2	9,6	16,9
28.21	H.v.Tanks u.Sammel- behältern	141 915	20 338	162 253	-11,3	-7,4	12,5
28.22	H.v.Zentralheizungs- Heizkörpern u.-Kesseln .	296 492	69 000	365 492	14,6	19,3	18,9
28.30	H.v.Dampfkesseln (oh. Zentralheizungskessel) .	326 320	85 340	391 660	5,8	-2,1	16,7
28.40	H.v.Schmiede-,Press-, Zieh-,Stanzteilen u.ä. .	1 292 391	416 417	1 708 808	8,7	14,5	24,4
28.5	Oberfläch.veredlg.,Wär- mebehandlg.,Mechanik ang	1 107 986	173 164	1 281 150	13,5	21,7	13,5
28.51	Oberfläch.veredlg.u. Wärmebehandlung	534 574	101 220	635 794	17,8	23,2	15,9
28.52	Mechanik ang	573 412	71 944	645 356	9,6	20,2	11,2

1) Klassifikation der Wirtschaftszweige, Ausgabe 1993 (WZ 93).
2) Anteil des Auslandsatzes am Gesamtumsatz.

1 Betriebe
1.9 Umsatz und Exportquote
1.9.1 Im Februar 2000
Deutschland

Nr. der Klas- sifikation 1)	Wirtschaftsgliederung	Umsatz					Export- quote 2)
		Inland	Ausland	Insgesamt	Veränderung zum Vor-		
					monet	jahresmonet	
1 000 DM							
28.6	H.v. Schneidw., Werkzeug., Schlössern u. Beschlägen	1 449 677	804 818	2 248 495	10,5	12,4	35,8
28.61	H.v. Schneidwaren u. Bestecken	46 228	64 988	111 216	3,9	11,0	58,4
28.62	H.v. Werkzeugen	645 352	384 916	1 030 268	15,3	13,3	37,4
28.63	H.v. Schlössern u. Beschlägen	752 087	354 914	1 107 011	7,0	11,8	32,1
28.7	H.v. sonst. EBM-Waren	2 056 690	724 729	2 781 419	10,5	10,1	28,1
28.71	H.v. Behältern a. Eisen u. Stahl	64 489	19 054	83 523	2,8	14,4	22,8
28.72	H.v. Verpackungen u. Verschlüssen a. Metall ..	273 216	115 385	388 610	11,4	3,6	29,7
28.73	H.v. Drehwaren	244 761	110 045	354 806	19,5	38,4	31,0
28.74	H.v. Schrauben, Nieten, Ketten u. Federn	548 458	231 510	777 968	5,5	6,8	29,8
28.75	H.v. EBM-Waren ang	927 787	248 725	1 176 512	11,8	7,3	21,1
DK	Maschinenbau	12 020 391	10 400 289	22 420 684	5,0	10,1	46,4
28	Maschinenbau	12 020 391	10 400 289	22 420 684	5,0	10,1	46,4
29.1	H.v. Masch. f. d. Erzeugung u. Nutzung v. mech. Energie	3 205 382	2 522 888	5 728 370	-13,2	13,3	44,0
29.11	H.v. Verbrenn. mot. u. Turb. (oh. Straßenfahrz. u. ä.) .	372 872	638 908	1 011 780	-58,2	5,8	63,2
29.12	H.v. Pumpen u. Kompressoren	687 703	675 787	1 373 500	15,9	11,9	49,2
29.13	H.v. Armaturen	895 065	488 102	1 383 187	7,3	9,0	35,3
29.14	H.v. Lagern, Getrieben, Zahnradern, Antriebsselem.	1 239 722	720 181	1 959 903	19,4	22,1	38,8
29.2	H.v. sonst. Maschinen f. unspezifische Verwendung	3 078 013	1 914 896	4 992 909	12,2	3,7	38,4
29.21	H.v. Öfen u. Brennern	127 150	89 575	216 725	8,8	4,6	41,3
29.22	H.v. Hebezeugen u. Fördermitteln	1 002 583	514 399	1 516 982	4,0	0,2	33,9
29.23	H.v. Kälte- u. Lufttechn. Erzeugn. f. gewerbli. Zwecke	801 063	334 014	1 135 077	20,5	-1,4	29,4
29.24	H.v. Maschinen f. unspezi- fische Verwendung ang ..	1 147 217	976 908	2 124 125	14,7	9,3	46,0
29.3	H.v. land- u. forstw. Maschinen	478 754	427 339	904 093	30,4	9,5	47,3
29.31	H.v. Ackerschleppern	148 688	208 376	356 064	49,2	47,7	58,7
29.32	H.v. sonst. land- u. forstw. Maschinen	330 066	218 983	549 029	20,5	-6,2	38,9
29.40	H.v. Werkzeugmaschinen	1 311 204	1 274 412	2 585 616	7,4	7,9	49,3
29.5	H.v. Masch. f. sonst. best. Wirtschaftszweige	2 556 402	3 386 601	5 923 003	15,7	10,3	56,8
29.51	H.v. Masch. f. Metallerzeu- gung, Walzwerkseinr. usw .	130 486	92 486	222 932	23,1	-43,0	41,5
29.52	H.v. Bergwerks-, Bau- u. Baustoffmaschinen	456 686	580 743	1 017 429	11,8	16,2	55,1
29.53	H.v. Masch. f. Ernährungs- gewerbe u. Tabakverarb. .	157 752	216 798	374 551	13,9	-1,3	57,9
29.54	H.v. Masch. f. d. Textil-, Bekleidg. - u. Ledergerwerbe	200 813	656 854	857 667	39,3	33,4	76,6
29.55	H.v. Masch. f. d. Papier- gewerbe	93 700	118 619	210 319	2,6	-7,6	55,5

1) Klassifikation der Wirtschaftszweige, Ausgabe 1993 (WZ 93).
2) Anteil des Auslandsatzes am Gesamtumsatz.

1 Betriebe
1.3 Umsatz und Exportquote
1.3.1 Im Februar 2000
Deutschland

Nr. der Klassi- fikation 1)	Wirtschaftsgliederung	Umsatz					Export- quote 2)
		Inland	Ausland	Insgesamt	Veränderung zum Vor-		
					monat	jahresmonat	
1 000 DM							
29.56	H.v.Masch.f.best.Wirt- schaftszweige eng	1 516 985	1 723 120	3 240 105	12,6	13,5	53,2
29.60	H.v.Waffen u.Munition	155 096	44 272	199 308	48,8	19,4	22,2
29.7	H.v.Haushaltsgeräten eng .	1 237 800	849 785	2 087 385	6,9	20,0	40,7
29.71	H.v.elektrischen Haushaltsgeräten	1 096 898	774 983	1 871 881	8,2	21,5	41,4
29.72	H.v.nichtelektrischen Heiz-,Koch-u.ä.Gerät.eng	140 702	74 802	215 504	-3,3	8,9	34,7
DL	H.v.Büromasch.,Dv-Gerät. u.-einr.;Elektrotech.usw	14 804 762	11 457 808	26 262 570	11,3	24,6	43,6
30.0	H.v.Büromasch.,Dv-Gerät. u.-einr.	1 897 885	847 905	2 545 790	13,3	10,6	33,3
30.01	H.v.Büromaschinen	89 294	156 879	246 173	34,6	39,1	63,7
30.02	H.v.Dv-Gerät.u.-einr.	1 806 591	691 026	2 299 617	11,4	8,3	30,1
31	H.v.Geräten d.Elekttriz. erzg.,-verteilung u.ä. .	6 749 480	3 789 548	10 539 008	10,8	15,7	36,0
31.10	H.v.Elektromotoren,Genera- toren,Transformatoren	1 234 537	758 255	1 992 792	14,7	20,6	38,1
31.20	H.v.Elekttriz.vertlg.-u. -schalteinrichtungen ...	2 865 129	1 862 309	4 527 438	7,8	12,2	36,7
31.30	H.v.isol.Elektrokabeln, -leitungen u.-drähten ..	463 141	182 391	645 532	18,9	33,1	28,3
31.40	H.v.Akkumulatoren u. Batterien	123 359	85 834	209 193	4,1	16,9	41,0
31.50	H.v.elektrischen Lampen u.Lauchten	561 958	358 051	920 009	6,9	12,6	36,9
31.6	H.v.elektz.Ausrüstg.eng ..	1 501 336	742 708	2 244 044	13,7	15,8	33,1
31.61	H.v.elektz.Ausrüstg.f. Motoren u.Fahrzeuge eng	1 033 702	340 336	1 374 038	7,3	5,7	24,8
31.62	H.v.sonst.elektz. Ausrüstg.eng	467 634	402 372	870 006	25,7	36,7	46,3
32	Rundfunk-,Fernseh-u. Nachrichtentechnik	3 565 689	4 351 054	7 916 743	8,3	48,7	55,0
32.10	H.v.elektronischen Bauelementen	833 526	1 970 343	2 803 869	33,8	59,3	70,3
32.20	H.v.nachrichtentechni- schen Geräten u.Einr. ...	1 963 497	1 948 986	3 912 483	-6,2	51,4	49,8
32.30	H.v.Rundfunk-,Fernseh-, phono-,Videotchn.Gerät.	768 686	431 725	1 200 391	10,6	22,7	36,0
33	Medizin-,Mess-,Steuer- u.Regelungstechnik,Optik	2 791 728	2 489 301	5 281 029	16,3	21,1	46,9
33.10	H.v.med.Geräten u.ortho- pädischen Vorrichtungen	896 255	782 886	1 679 141	14,8	15,6	46,6
33.20	H.v.Meß-,Kontroll-, Navig.-u.ä.Instr.u.Vorr.	1 333 629	1 124 462	2 458 091	16,2	25,6	45,8
33.30	H.v.industriellen Prozeß-Steuerungsanlg. .	127 473	65 328	192 801	28,0	-20,6	33,9
33.40	H.v.optischen u. fotografischen Geräten .	362 486	441 765	804 251	15,7	36,1	54,9
33.50	H.v.Uhren	71 885	54 860	126 745	27,6	26,0	43,3
DM	Fahrzeugbau	15 710 332	22 000 368	37 710 700	20,3	11,3	58,3
34	H.v.Kraftwagen u. Kraftwagenteilen	14 060 147	20 506 781	34 566 928	21,6	10,9	59,3

1) Klassifikation der Wirtschaftszweige, Ausgabe 1993 (WZ 93).
2) Anteil des Auslandsatzes am Gesamtumsatz.

1 Betriebe
1.3 Umsatz und Exportquote
1.3.1 Im Februar 2000
Deutschland

Nr. der Klas- sifika- tion 1)	Wirtschaftsgliederung	Umsatz					Export- quote 2)
		Inland	Ausland	Insgesamt	Veränderung zum Vor-		
					monet	jahresmonet	
1 000 DM							
34.10	H.v.Kraftwagen u. Kraftwagenmotoren	8 584 768	17 701 135	26 285 903	24,9	9,7	67,3
34.20	H.v.Karosserien, Aufbauten u.Anhängern ..	708 380	310 745	1 020 135	18,8	9,1	30,5
34.30	H.v.Teilen u.ä.f.Kraft- wagen u.deren Motoren ..	4 785 989	2 488 901	7 282 890	13,1	15,6	34,4
35	Sonet.Fahrzeugbau	1 650 185	1 491 587	3 141 772	7,2	16,7	47,5
35.1	Schiffbau	84 477	119 952	204 429	-58,2	28,0	58,7
35.11	Schiffbau (oh.Boots-u. Yachtbau)	76 534	81 649	158 183	-65,8	17,8	51,6
35.12	Boots- u.Yachtbau	7 943	38 303	46 246	73,2	65,3	82,8
35.20	Schienenfahrzeugbau	489 927	86 485	586 412	43,4	7,5	14,8
35.30	Luft-u.Raumfahrzeugbau ...	753 684	1 228 350	1 982 014	10,9	22,0	62,0
35.4	H.v.Kraftträdern,Fahrrä- dern u.Behindertenfahrz.	282 446	42 806	325 252	48,9	0,5	13,2
35.41	H.v.Kraftträdern	113 043	4 028	117 071	40,8	-21,5	3,4
35.42	H.v.Fahrrädern	136 711	28 949	165 660	72,8	21,3	17,5
35.43	H.v.Behinderten- fahrzeugen	32 692	9 829	42 521	8,1	11,8	23,1
35.50	Fahrzeugbau ang	29 671	13 994	43 665	62,5	23,2	32,1
DN	H.v.Möbeln,Schmuck,Mu- sikinstr.usw,Recycling .	4 059 857	1 044 678	5 104 535	17,7	9,9	20,5
36	H.v.Möbeln,Schmuck, Musikinstr.,Sportger.usw	3 827 821	985 853	4 793 674	17,6	7,7	20,2
36.1	H.v.Möbeln	3 215 009	807 874	3 822 883	20,0	7,7	15,9
36.11	H.v.Sitzmöbeln	1 085 847	185 008	1 260 855	27,4	9,0	15,5
36.12	H.v.Büro-u.Ladenmöbeln ...	396 368	51 323	447 691	22,4	12,3	11,5
36.13	H.v.Küchenmöbeln	512 441	111 690	624 131	14,4	2,7	17,9
36.14	H.v.sonst.Möbeln	1 104 453	235 979	1 340 432	16,5	7,9	17,6
36.15	H.v.Matratzen	135 900	13 876	149 776	12,2	3,4	9,3
36.2	H.v.Schmuck u.ä. Erzeugnissen	88 684	35 396	124 080	18,4	27,7	28,5
36.21	Prägen v.Münzen u. Medaillen	5 229	58,3	253,3	0,4
36.22	H.v.Schmuck,Gold-u. Silberschmiedwaren	118 851	17,2	24,2	29,8
36.30	H.v.Musikinstrumenten	24 454	34 278	58 732	14,2	28,8	58,4
36.40	H.v.Sportgeräten	51 987	31 319	83 306	-9,5	6,4	37,6
36.50	H.v.Spielwaren	138 128	80 565	198 693	11,4	4,7	30,5
36.6	H.v.sonst.Erzeugnissen ...	308 559	196 421	505 980	9,2	3,3	38,8
36.61	H.v.Phenasieschmuck	12 500	4 418	16 918	-27,6	13,2	28,1
36.62	H.v.Besen u.Bürsten	55 509	37 777	93 286	15,9	3,8	40,5
36.63	H.v.Erzeugnissen ang	241 550	154 226	395 776	10,1	2,9	38,0
37	Recycling	232 036	78 825	310 861	18,3	60,0	25,4
37.10	Recycling v.Schrott	155 288	72 514	227 800	19,9	67,1	31,8
37.20	Recycling v.nichtmetall. Altmet.u.Reststoffen ...	76 770	6 311	83 081	14,0	43,4	7,6

1) Klassifikation der Wirtschaftszweige, Ausgabe 1993 (WZ 93).
2) Anteil des Auslandsumsatzes am Gesamtumsatz.

1 Betriebe
1.9 Umsatz und Exportquote
1.9.2 Januar - Februar 2000

Deutschland

Land Hauptgruppen	Umsatz				Export- quote 1)
	Inland	Ausland	Insgesamt	Veränderung zum Vorjahreszeitraum	
	1 000 DM			%	
Baden-Württemberg	39 086 863	27 341 457	66 408 320	13,4	41,2
Bayern	43 824 856	27 932 517	71 857 373	20,3	38,9
Berlin	6 842 445	2 184 220	9 126 665	7,7	23,9
Brandenburg	3 720 146	730 773	4 450 919	14,6	16,4
Bremen	2 616 797	2 943 019	5 559 816	22,5	52,9
Hamburg	12 726 433	2 684 299	15 410 732	17,6	17,4
Hessen	15 057 081	8 699 889	23 756 970	7,9	36,6
Mecklenburg-Vorpommern	1 593 973	387 125	1 981 098	24,7	19,5
Niedersachsen	22 781 810	15 031 759	37 813 569	3,8	39,8
Nordrhein-Westfalen	59 637 609	31 528 497	91 166 106	14,4	34,6
Rheinland-Pfalz	10 759 806	7 283 109	18 042 915	6,7	40,4
Saarland	3 416 651	2 225 113	5 641 764	7,8	39,4
Sachsen	6 390 461	2 051 898	8 442 359	8,3	24,3
Sachsen-Anhalt	4 572 134	786 937	5 359 071	26,6	14,7
Schleswig-Holstein	5 619 654	2 671 606	8 291 260	14,5	32,2
Thüringen	4 169 398	1 201 061	5 370 459	17,9	22,4
Deutschland	242 996 117	136 683 279	378 679 396	13,4	35,8
Früheres Bundesgebiet	221 900 268	130 171 821	352 072 089	13,1	37,0
Neue Länder und Berlin-Ost	21 095 849	5 511 458	26 607 307	18,8	20,7
Vorleistungsgüterproduzenten					
Deutschland	114 303 150	61 465 714	185 758 864	16,7	31,0
Früheres Bundesgebiet	104 127 756	48 765 515	152 893 271	16,1	31,9
Neue Länder und Berlin-Ost	10 175 394	2 690 199	12 865 593	25,0	20,9
Investitionsgüterproduzenten					
Deutschland	61 508 367	66 551 854	128 060 221	13,9	52,0
Früheres Bundesgebiet	56 760 954	64 343 640	121 104 594	14,0	53,1
Neue Länder und Berlin-Ost	4 747 413	2 208 214	6 955 627	11,6	31,8
Gebrauchsgüterproduzenten					
Deutschland	10 639 485	4 562 249	15 201 734	11,9	30,0
Früheres Bundesgebiet	9 833 188	4 407 672	14 240 860	12,1	31,0
Neue Länder und Berlin-Ost	806 297	154 577	960 874	8,7	16,1
Verbrauchsgüterproduzenten					
Deutschland	56 545 115	13 113 462	69 658 577	5,6	18,8
Früheres Bundesgebiet	51 178 370	12 654 994	63 833 364	5,4	19,8
Neue Länder und Berlin-Ost	5 366 745	458 468	5 825 213	8,2	7,9

1) Anteil des Auslandsatzes am Gesamtumsatz.

1 Betriebe
1.9 Umsatz und Exportquote
1.9.2 Januar - Februar 2000
Deutschland

Nr. der Klas- sifika- tion 1)	Wirtschaftsgliederung	Umsatz				Export- quote 2)
		Inland	Ausland	Insgesamt	Veränderung zum Vorjahreszeitraum	
		1 000 DM			%	
C	Bergbau u. Gew. v. Steinen u. Erden	9 116 706	153 288	9 269 994	-1,7	4,7
CA	Kohlenbergbau, Torfgew., Gew. v. Erdöl u. Erdgas usw.	2 339 989	47 376	2 387 365	-4,1	2,0
10	Kohlenbergbau, Torf- gewinnung	1 488 828	38 593	1 507 421	-13,6	2,6
10.10	Steinkohlenbergbau u. -brikettherstellung	784 859	6 535	771 394	-6,3	0,9
10.20	Braunkohlenbergbau u. -brikettherstellung	647 506	5 424	652 930	-21,7	0,8
10.30	Torfgewinnung u. -veredlung	56 463	26 634	83 097	17,6	32,1
11	Gew. v. Erdöl u. Erdgas Erbrg. verb. Dienstleistg.	871 181	8 783	879 944	18,3	1,0
11.10	Gew. v. Erdöl u. Erdgas
11.20	Erbrg. v. Dienstleistg. bei d. Gew. v. Erdöl u. Erdgas
12.00	Bergbau a. Uran-u. Thoriumerze	-	-	-	X	X
C8	Erzbergbau, Gew. v. Steinen u. Erden, sonst. Bergbau ..	776 717	105 912	882 629	5,4	12,0
13	Erzbergbau	-	-	-	X	X
13.10	Eisenerzbergbau	-	-	-	X	X
13.20	NE-Metallerzbergbau (oh. Uran-u. Thoriumerze)	-	-	-	X	X
14	Gew. v. Steinen u. Erden, sonst. Bergbau	776 717	105 912	882 629	5,4	12,0
14.1	Gew. v. Natursteinen	58 183	8 227	64 410	-10,5	9,7
14.11	Gew. v. Naturwerksteinen u. Natursteinen ang
14.12	Gew. v. Kalk, Dolom.-, Gips- u. Anhydritstein, Kreide .	52 681	5 401	58 082	-12,5	9,3
14.13	Gew. v. Schiefer
14.2	Gew. v. Kies, Sand, Ton u. Kaolin	589 752	53 100	642 852	17,3	8,3
14.21	Gew. v. Kies u. Sand	537 405	23 217	560 622	17,2	4,1
14.22	Gew. v. Ton u. Kaolin	52 347	29 883	82 230	18,0	36,3
14.30	Bergbau a. chemische u. Düngemittelminerale ..	18 180	5 286	21 466	28,6	24,6
14.40	Gew. v. Salz	94 814	28 549	123 363	-29,8	23,1
14.50	Gew. v. Steinen u. Erden ang, sonst. Bergbau	17 788	12 750	30 538	21,2	41,8
D	Verarbeitendes Gewerbe ...	239 879 411	136 529 991	376 409 402	13,5	38,1
DA	Ernährungsgewerbe u. Tabakverarbeitung	35 622 901	4 635 783	40 258 684	6,4	11,5
15	Ernährungsgewerbe	31 044 403	4 152 519	35 196 922	5,3	11,8
15.1	Schlachten u. Fleisch- verarbeitung	5 940 299	392 916	6 333 215	11,7	6,2
15.11	Schlachten (oh. Schlachten v. Geflügel)	1 885 416	256 898	2 122 314	18,7	12,1
15.12	Schlachten v. Geflügel	587 531	28 628	594 159	16,1	4,5
15.13	Fleischverarbeitung	3 507 352	109 390	3 616 742	7,3	3,0

1) Klassifikation der Wirtschaftszweige, Ausgabe 1993 (WZ 93).
2) Anteil des Auslandsatzes am Gesamtumsatz.

1 Betriebe
1.9 Umsatz und Exportquote
1.9.2 Januar - Februar 2000

Deutschland

Nr. der Klassifikation 1)	Wirtschaftsgliederung	Umsatz				Exportquote 2)
		Inland	Ausland	Insgesamt	Veränderung zum Vorjahreszeitraum	
		1 000 DM			%	
15.20	Fischverarbeitung	511 999	84 802	596 801	-3,8	14,2
15.3	Obst- u. Gemüseverarbeitung	1 965 232	319 896	2 279 068	10,1	13,8
15.31	Verarb. v. Kartoffeln	309 607	30 032	339 639	16,6	8,8
15.32	H.v. Frucht- u. Gemüsesäften	898 711	147 965	846 676	16,1	17,5
15.33	Verarb. v. Obst u. Gemüse	956 914	136 839	1 092 753	4,1	12,4
15.4	H.v. pflanzlichen u. tierischen Ölen u. Fetten	898 593	407 109	1 305 702	5,6	31,2
15.41	H.v. rohen Ölen u. Fetten	398 533	258 728	657 261	1,8	39,4
15.42	H.v. raffinierten Ölen u. Fetten	180 182	196 210	296 392	47,7	46,0
15.43	H.v. Margarine u. ä. Nahrungsfetten	339 878	12 171	352 049	-9,8	3,5
15.5	Milchverarbeitung	5 143 900	1 103 560	6 247 460	5,0	17,7
15.51	Milchverarbeitung (oh. H.v. Speiseeis)	4 952 033	1 092 120	6 044 153	5,5	18,1
15.52	H.v. Speiseeis	191 867	11 440	203 307	-7,7	5,6
15.6	Mehl- u. Schlämühlen, H.v. Stärke u. Stärkeerzeugn.	754 869	277 591	1 032 460	11,5	26,9
15.61	Mehl- u. Schlämühlen	573 113	128 837	701 950	11,1	18,4
15.62	H.v. Stärke u. Stärkeerzeugnissen	181 756	148 754	330 510	12,3	46,0
15.7	H.v. Futtermitteln	1 332 007	160 414	1 492 421	-2,0	10,8
15.71	H.v. Futtermitteln f. Nutztiere	828 444	40 808	869 052	-3,0	4,7
15.72	H.v. Futtermitteln f. sonst. Tiere	503 563	119 606	623 369	-0,6	19,2
15.8	Sonst. Ernährungsgewerbe (oh. Getränkeherstellung)	9 356 915	1 129 428	10 486 341	4,6	10,8
15.81	H.v. Backwaren (oh. Dauerbackwaren)	2 935 253	53 183	2 988 436	6,7	1,8
15.82	H.v. Dauerbackwaren	743 854	84 602	828 456	5,1	10,2
15.83	Zuckerindustrie	896 800	192 820	879 420	8,0	21,9
15.84	H.v. Süßwaren (oh. Dauerbackwaren)	1 853 555	323 202	2 176 757	2,7	14,9
15.85	H.v. Teigwaren	145 289	4 548	149 837	-3,3	3,0
15.86	Verarb. v. Kaffee u. Tee, H.v. Kaffee-Ersatz	1 050 932	112 084	1 163 016	7,6	9,6
15.87	H.v. Würzen u. Soßen	919 676	99 856	1 019 532	0,5	9,8
15.88	H.v. homogenisierten u. diätetischen Nahrungsm.	214 316	50 788	265 104	-1,9	19,2
15.89	H.v. sonst. Nahrungsmitteln (oh. Getränke)	807 240	208 543	1 015 783	3,2	20,5
15.9	Getränkeherstellung	5 140 589	282 885	5 423 464	0,3	5,2
15.91	H.v. Spirituosen	787 850	28 166	816 016	-14,4	3,5
15.92	Alkoholbrennerei	13 147	-2,2	.
15.93	H.v. Wein a. frischen Trauben	250 186	3 892	254 078	-5,2	1,5
15.94	H.v. Apfelwein u. sonst. Fruchtweinen

1) Klassifikation der Wirtschaftszweige, Ausgabe 1993 (WZ 93).
2) Anteil des Auslandsatzes am Gesamtumsatz.

1 Betriebe
1.3 Umsatz und Exportquote
1.3.2 Januar - Februar 2000
Deutschland

Nr. der Klassifikation 1)	Wirtschaftsgliederung	Umsatz				Export- quote 2)
		Inland	Ausland	Insgesamt	Veränderung zum Vorjahreszeitraum	
		1 000 DM			%	
15.86	H.v. Hermutwein u. sonst. aromatisierten Weinen
15.88	H.v. Bier	2 322 186	152 588	2 474 784	2,3	6,2
15.87	H.v. Malz	91 144	43 957	135 101	-1,9	32,5
15.88	Mineralbrunnen, H.v. Erfrischungsgetränken ..	1 850 474	50 475	1 700 949	7,2	3,0
18.00	Tabakverarbeitung	4 578 498	483 284	5 061 782	15,4	9,8
08	Textil- u. Bekleidungs- gewerbe	6 248 844	3 011 880	9 260 524	-2,3	32,5
17	Textilgewerbe	3 289 326	1 691 842	4 981 168	1,9	34,1
17.1	Spinnstoffaufbereitung u. Spinnerei	338 536	283 335	621 871	0,7	45,6
17.11	Baumwollaufbereitung u. -spinnerei	199 898	153 985	353 784	5,4	43,5
17.12	Wollaufbereitung u. Streichgarnspinnerei
17.13	Wollaufbereitung u. Kammgarnspinnerei	63 942	81 458	125 400	-17,8	49,0
17.14	Flachsaufbereitung u. -spinnerei
17.15	Zwirnen u. Texturieren v. Filamentgarnen usw.	13 185	12 933	26 118	33,3	49,5
17.16	Nähgarnfertigung	47 424	44 618	92 042	5,0	48,5
17.17	Sonst. Spinnstoffaufbe- reitung u. Spinnerei	7 688	5 316	13 004	18,9	40,8
17.2	Webererei	588 888	429 425	1 018 311	-9,1	42,2
17.21	Baumwollwebererei	380 687	236 008	616 695	-2,4	39,6
17.22	Streichgarnwebererei	6 472	2 298	8 770	58,5	26,2
17.23	Kammgarnwebererei	62 390	51 083	113 473	-23,8	45,0
17.24	Seiden- u. Filamentgarn- webererei	125 908	92 487	218 273	11,2	42,4
17.25	Sonst. Webererei	33 541	47 589	81 110	-6,1	58,7
17.30	Textilveredlung	336 307	113 433	449 740	-7,8	25,2
17.40	H.v. Konfektion, Textil- waren (oh. Bekleidung) ..	582 630	118 591	701 221	11,4	16,8
17.5	Sonst. Textilgewerbe (oh. H.v. Maschenware) ...	919 113	558 577	1 477 690	7,6	37,8
17.51	H.v. Teppichen	380 519	59 439	419 958	2,1	14,2
17.52	H.v. Seilerwaren	20 791	10 399	31 190	1,1	33,4
17.53	H.v. Vliesstoff, Erzeugn. daraus (oh. Bekleidung) .	163 532	183 961	357 493	15,6	54,3
17.54	Textilgewerbe eng	374 331	294 778	669 109	7,6	44,1
17.60	H.v. gewirktem u. gestricktem Stoff	151 222	101 487	252 709	7,4	40,2
17.7	H.v. gewirkten u. ge- strickten Fertigerzeugn.	352 632	86 994	439 626	-7,4	19,8
17.71	H.v. Strumpfwaren	174 316	37 327	211 643	-0,8	17,8
17.72	H.v. Pullovern, Strick- jacken u.ä.	178 316	49 667	227 983	-12,8	21,8

1) Klassifikation der Wirtschaftszweige, Ausgabe 1983 (WZ 83).
2) Anteil des Auslandsatzes am Gesamtumsatz.

1 Betriebe
1.3 Umsatz und Exportquote
1.3.2 Januar - Februar 2000
Deutschland

Nr. der Klassi- fikation 1)	Wirtschaftsgliederung	Umsatz				Export- quote 2)
		Inland	Ausland	Insgesamt	Veränderung zum Vorjahreszeitraum	
		1 000 DM			%	
18	Bekleidungs-gewerbe	2 979 618	1 319 838	4 299 356	-8,7	30,7
18.10	H.v.Lederbekleidung	9 613	1 562	11 185	-42,2	13,9
18.2	H.v.Bekleidung (oh. Lederbekleidung)	2 965 298	1 318 672	4 281 970	-6,5	30,8
18.21	H.v.Arbeits-u.Berufs- bekleidung	108 872	5 311	112 183	1,1	4,7
18.22	H.v.Oberbekleidg.(oh.Ar- beits-u.Berufsbekleidg.)	2 088 080	1 105 636	3 171 726	-6,2	34,9
18.23	H.v.Wäsche	632 218	154 345	786 563	-9,5	19,8
18.24	H.v.sonst.Bekleidg.u. Bekleidungs-zubehör	180 118	51 380	211 498	-3,9	24,3
18.30	Zurichtung u.Färben v. Fellen,H.v.Pelzwaren ...	4 807	1 614	6 221	-18,0	25,9
DC	Ledergewerbe	1 157 342	388 965	1 546 307	-4,2	25,2
19	Ledergewerbe	1 157 342	388 965	1 546 307	-4,2	25,2
19.10	Ledererzeugung	105 421	69 790	175 211	13,8	39,8
19.20	Lederverarb.(oh.H.v.Le- derbekleidung u.Schuhen)	148 381	36 629	184 910	8,1	19,8
19.30	H.v.Schuhen	903 540	282 646	1 186 186	-8,0	23,8
DD	Holzgewerbe (oh.H.v. Möbeln)	4 135 410	789 832	4 925 242	9,6	16,0
20	Holzgewerbe (oh.H.v. Möbeln)	4 135 410	789 832	4 925 242	9,6	16,0
20.10	Säge-,Hobel-u.Holz- imprägnierwerke	956 398	205 558	1 161 957	10,6	17,7
20.20	Furnier-, Sperrh.-,Holz- faserpl.-u.-spanpl.Werke	894 959	388 531	1 261 490	4,5	29,1
20.30	H.v.Konstr.-,Fertigb.t., Ausbauelement.u.S.a.Holz	1 746 245	125 084	1 871 329	11,8	6,7
20.40	H.v.Verpackungsmitteln u.Lagerbehältern a.Holz	181 393	20 475	201 868	14,4	10,1
20.5	H.v.Holzwaren eng,Kork-, Flecht-u.Korbwaren	356 415	72 183	428 598	11,1	18,8
20.51	H.v.Holzwaren eng, Veredlg.v.Holzwaren	344 284	65 124	409 408	13,2	15,9
20.52	H.v.Kork-,Flecht-u. Korbwaren	12 131	7 059	19 190	-20,9	36,8
DE	Papier-,Verlags-u. Druckgewerbe	18 547 431	4 105 216	22 652 647	12,2	18,1
21	Papiergewerbe	5 990 174	3 115 202	9 105 376	14,2	34,2
21.1	H.v.Holzstoff,Zellstoff, Papier,Karton u.Pappe ..	2 173 529	2 198 830	4 372 359	21,9	50,3
21.11	H.v.Holzstoff u. Zellstoff	35 494	66 858	102 352	56,9	65,3
21.12	H.v.Papier,Karton u. Pappe	2 138 035	2 131 972	4 270 007	21,2	49,9
21.2	Papier-,Karton-u.Pappe- verarbeitung	3 816 645	916 372	4 733 017	8,0	19,4
21.21	H.v.Wellpapier u.-pappe, Verpackungsmitteln	1 945 292	444 178	2 389 470	10,9	18,6
21.22	H.v.Haushalts-u.Hygiene- art.a.Zellstoff u.Papier	878 119	199 688	1 077 807	10,1	18,5
21.23	H.v.Schreibwaren,Büro- bedarf a.Papier u.Pappe	498 391	82 972	521 363	2,2	15,9

1) Klassifikation der Wirtschaftszweige, Ausgabe 1993 (WZ 93).
2) Anteil des Auslandsatzes am Gesamtumsatz.

1 Betriebe
1.3 Umsatz und Exportquote
1.3.2 Januar - Februar 2000
Deutschland

Nr. der Klassi- fikation 1)	Wirtschaftsgliederung	Umsatz				Export- quote 2)
		Inland	Ausland	Insgesamt	Veränderung zum Vorjahreszeitraum	
		1 000 DM			%	
21.24	H.v.Tapeten	108 410	50 685	159 075	10,2	31,9
21.25	H.v.sonst.Waren aus Papier, Karton u. Pappe ..	446 433	138 889	585 302	-1,9	23,7
22	Verlags-, Druckgewerbe, Vervielfältigung	12 557 257	990 014	13 547 271	10,8	7,3
22.1	Verlagsgewerbe	7 889 147	326 039	8 015 186	10,8	4,1
22.11	Buchverlag u. Musikverlag ..	1 695 978	175 518	1 871 494	13,9	9,4
22.12	Zeitungsverlag	3 949 285	16 509	3 965 774	11,2	0,4
22.13	Zeitschriftenverlag	1 951 388	113 059	2 064 427	7,1	5,5
22.14	Verlag v. bespielten Tonträgern	51 810	10 525	62 335	47,4	16,9
22.15	Sonst. Verlagsgewerbe	40 726	10 490	51 156	-6,8	20,4
22.2	Druckgewerbe	4 707 655	550 786	5 258 421	10,9	10,5
22.21	Zeitungsdruckerei	372 672	675	373 347	11,1	0,2
22.22	Druckerei (oh. Zeitungs- druckerei)	3 888 739	514 175	4 382 914	10,9	11,7
22.23	Druckweiterverarbeitung ..	206 605	24 713	231 318	21,6	10,7
22.24	Satzherstellung u. Reproduktion	205 085	10 693	215 778	4,2	5,0
22.25	Sonst. Druckgewerbe	54 554	510	55 064	-5,3	0,9
22.3	Vervielf.v. besp. Ton-, Bild- u. Datenträgern	160 455	113 209	273 664	11,0	41,4
22.31	Vervielfältigung v. bespielten Tonträgern ..	87 400	70 363	157 763	-25,9	44,6
22.32	Vervielfältigung v. bespielten Bildträgern ..	22 940	5 442	28 382	133,1	19,2
22.33	Vervielfältigung v. bespielten Datenträgern	50 115	37 404	87 519	305,6	42,7
DF	Kokerei, Mineralölverar- beitung, H.v. Brütstoffen	19 034 684	973 237	20 007 901	39,5	4,9
23	Kokerei, Mineralölverar- beitung, H.v. Brütstoffen	19 034 684	973 237	20 007 901	39,5	4,9
23.10	Kokerei	163 782	1 710	165 502	7,7	1,0
23.20	Mineralölverarbeitung	18 816 268	923 540	19 739 808	39,6	4,7
23.30	H.u. Verarb. v. Spelt- u. Brütstoffen	54 604	47 987	102 591	88,1	46,8
DE	Chemische Industrie	20 905 089	19 995 680	40 900 769	15,0	48,9
24	Chemische Industrie	20 905 089	19 995 680	40 900 769	15,0	48,9
24.1	H.v. chemischen Grund- stoffen	9 101 723	9 884 844	18 986 567	21,7	52,1
24.11	H.v. Industriegasen	303 281	9 806	313 087	8,7	3,1
24.12	H.v. Farbstoffen u. Pigmenten	282 039	421 535	703 574	20,3	59,9
24.13	H.v. sonst. anorganischen Grundstoffen u. Chemik. ..	969 821	654 098	1 623 917	-15,4	40,3
24.14	H.v. sonst. organischen Grundstoffen u. Chemik. ..	2 654 552	2 324 125	4 978 677	43,3	46,7
24.15	H.v. Düngemitteln u. Stickstoffverbindungen ..	204 263	294 952	499 215	8,1	59,1
24.16	H.v. Kunststoff in Pri- märformen	4 652 294	6 129 988	10 782 282	22,6	56,9

1) Klassifikation der Wirtschaftszweige, Ausgabe 1993 (WZ 93).
2) Anteil des Auslandsatzes am Gesamtumsatz.

1 Betriebe
1.3 Umsatz und Exportquote
1.3.2 Januar - Februar 2000
Deutschland

Nr. der Klas- sifikation 1)	Wirtschaftsgliederung	Umsatz				Export- quote 2)
		Inland	Ausland	Insgesamt	Veränderung zum Vorjahreszeitraum	
		1 000 DM			%	
24.17	H.v. synthetischem Kautschuk in Primärformen ..	35 473	50 342	85 815	11,3	58,7
24.20	H.v. Schädlingsbekämpfungs- u. Pflanzenschutzm.	176 858	258 148	435 007	-3,6	59,3
24.30	H.v. Anstrichmitteln, Druckfarben u. Kitten ...	1 927 415	983 560	2 910 975	17,9	33,8
24.4	H.v. pharmazeut. Erzeugn. ..	4 934 385	4 652 797	9 587 182	9,5	48,5
24.41	H.v. pharmazeut. Grundstoffen	222 613	198 435	422 048	232,4	47,3
24.42	H.v. pharmazeut. Spezialitäten u. sonst. Erzeugn. .	4 711 772	4 453 362	9 165 134	6,2	48,6
24.5	H.v. Seifen, Wasch-, Reinigungs- u. Körperpflegem. .	2 737 818	1 221 803	3 959 421	4,1	30,9
24.51	H.v. Seifen, Wasch-, Reinigungs- u. Poliermitteln ..	1 582 524	795 798	2 378 322	10,3	33,5
24.52	H.v. Duft- u. Körperpflegemitteln	1 155 294	425 805	1 581 099	-4,0	26,9
24.6	H.v. sonst. chemischen Erzeugnissen	1 694 556	2 315 006	4 009 562	15,2	57,7
24.61	H.v. pyrotechnischen Erzeugnissen	88 268	84 702	152 970	52,5	42,3
24.62	H.v. Klebstoffen u. Gelatine	248 564	147 128	395 690	2,9	37,4
24.63	H.v. ätherischen Ölen	83 612	129 187	212 809	29,6	60,7
24.64	H.v. fotochemischen Erzeugnissen	146 789	643 294	790 083	10,4	81,4
24.65	H.v. unbespielten Ton-, Bild- u. Datenträgern	68 109	154 727	222 836	4,3	69,4
24.68	H.v. chemischen Erzeugnissen ang	1 061 214	1 175 960	2 237 174	17,6	52,6
24.70	H.v. Chemiefasern	332 334	679 721	1 012 055	1,8	67,2
24	H.v. Gummi- u. Kunststoffwaren	10 720 205	4 573 480	15 293 685	9,4	29,9
25	H.v. Gummi- u. Kunststoffwaren	10 720 205	4 573 480	15 293 685	9,4	29,9
25.1	H.v. Gummiwaren	2 296 010	1 098 040	3 394 050	-1,3	32,4
25.11	H.v. Bereifungen	792 435	485 173	1 277 608	-14,3	38,0
25.12	Runderneuerung v. Bereifungen	36 844	2 467	39 311	20,6	6,3
25.13	H.v. sonst. Gummiwaren	1 466 731	610 400	2 077 131	8,4	29,4
25.2	H.v. Kunststoffwaren	8 424 185	3 475 440	11 899 635	12,9	29,2
25.21	H.v. Platten, Folien usw. a. Kunststoff	2 458 605	1 571 818	4 031 424	16,4	39,0
25.22	H.v. Verpackungsmitteln a. Kunststoff	1 003 863	479 208	1 483 071	12,4	32,3
25.23	H.v. Bedarfsartikeln a. Kunststoff	1 333 884	187 812	1 521 676	3,1	12,3
25.24	H.v. sonst. Kunststoffwaren	3 626 863	1 236 601	4 863 464	13,5	25,4
26	Glasgewerbe, Keramik, Verarb. v. Steinen u. Erden	7 040 476	2 037 677	9 078 153	10,8	22,5
28	Glasgewerbe, Keramik, Verarb. v. Steinen u. Erden	7 040 476	2 037 677	9 078 153	10,8	22,5
28.1	H.u. Verarb. v. Glas	1 680 122	877 982	2 558 114	5,4	34,3

1) Klassifikation der Wirtschaftszweige, Ausgabe 1993 (WZ 83).
2) Anteil des Auslandsatzes am Gesamtumsatz.

1 Betriebe
1.3 Umsatz und Exportquote
1.3.2 Januar - Februar 2000
Deutschland

Nr. der Klas- sifika- tion 1)	Wirtschaftsgliederung	Umsatz				Export- quote 2)
		Inland	Ausland	Insgesamt	Veränderung zum Vorjahreszeitraum	
		1 000 DM			%	
26.11	H.v.Flachglas	143 571	107 327	250 898	14,5	42,8
26.12	Veredlg.u.Verarb.v. Flachglas	668 232	142 668	810 900	3,9	17,6
26.13	H.v.Hohlglas	488 043	226 338	714 381	-0,4	31,7
26.14	H.v.Glasfaser	148 467	95 013	243 480	13,3	39,0
26.15	H.,Veredlg.u.Verarb.v. sonst.Glas,techn.Glasw.	231 809	306 646	538 455	9,6	57,0
26.2	Keramik (oh.Ziegelei u. Baukeramik)	668 187	500 134	1 168 321	11,4	42,8
26.21	H.v.keramischen Haus- haltsw.u.Ziergegenst. ..	175 415	91 412	266 827	1,5	34,3
26.22	H.v.Sanitärkeramik	152 036	54 622	206 658	17,8	26,4
26.23	H.v.Isolatoren u. Isolierteilen a.Keramik	43 548	49 496	93 044	15,4	53,2
26.24	H.v.keramischen Erzeugn. f.sonst.techn.Zwecke ...	56 083	75 833	131 726	38,2	57,4
26.25	H.v.keramischen Erzeugnissen ang	57 592	18 910	76 502	7,3	24,7
26.26	H.v.feuerfesten keramischen Werkstoffen	183 503	210 061	393 564	8,9	53,4
26.30	H.v.keramischen Wand-u. Bodenfliesen u.-platten	143 674	24 037	167 711	3,1	14,3
26.40	Ziegelei,H.v.sonst. Baukeramik	318 897	18 247	336 944	20,7	5,4
26.5	H.v.Zement,Kalk u. gebranntem Gips	726 554	78 737	805 291	13,0	9,8
26.51	H.v.Zement	517 905	54 712	572 617	13,8	9,8
26.52	H.v.Kalk	130 370	13 367	143 737	21,4	9,3
26.53	H.v.gebranntem Gips	78 279	10 658	88 937	-2,5	12,0
26.6	H.v.Erzeugnissen a. Beton,Zement u.Gips	2 657 382	102 560	2 759 942	11,9	3,7
26.61	H.v.Betonerzeugnissen f. d.Bau u.Kalksandsteinen	1 376 437	35 615	1 411 052	13,3	2,5
26.62	H.v.Gipserzeugnissen f. d.Bau	124 532	21 961	146 493	-6,1	15,0
26.63	H.v.Transportbeton	671 818	1 221	673 039	12,1	0,2
26.64	H.v.Mörtel	304 938	26 619	331 557	11,5	8,0
26.65	H.v.Faserzementwaren	83 468	6 833	90 301	10,0	7,6
26.66	H.v.Erzeugnissen a. Beton,Zement u.Gips ang	97 189	10 311	107 500	26,0	9,6
26.70	Be-u.Verarb.v.Natur- steinen ang	155 798	10 677	166 475	21,4	6,4
26.8	H.v.sonst.Mineral- erzeugnissen	680 062	425 293	1 105 355	16,0	38,1
26.81	H.v.Mühl-,Polier-u.ä. Steinen,Schleifwerkzeug.	164 946	164 054	329 000	8,4	49,9
26.82	H.v.Mineraler- zeugnissen ang	525 116	261 239	786 355	19,5	33,2
DJ	Metallerzg.u.-bearb., H.v.Metallerzeugnissen .	28 106 554	11 237 468	39 344 022	14,2	28,6
27	Metallerzg.u.-bearbeitung.	11 284 936	6 417 067	17 702 023	19,4	36,3
27.10	Erzeugung v.Roh Eisen, Stahl,Ferroleg.(EGKS) ..	4 130 128	2 269 473	6 399 601	23,9	35,5

1) Klassifikation der Wirtschaftszweige, Ausgabe 1989 (WZ 93).
2) Anteil des Auslandsatzes am Gesamtumsatz.

1 Betriebe
1.3 Umsatz und Exportquote
1.3.2 Januar - Februar 2000
Deutschland

Nr. der Klas- sifikation 1)	Wirtschaftsgliederung	Umsatz				Export- quote 2)
		Inland	Ausland	Insgesamt	Veränderung zum Vorjahreszeitraum	
		1 000 DM			%	
27.2	H.v.Rohren	780 420	561 771	1 342 191	-6,8	41,9
27.21	H.v.Rohren u.Rohrstücken a.Gußeisen	91 460	34 063	125 523	-8,2	27,1
27.22	H.v.Stahlrohren u.Rohr- stücken a. Eisen u.Stahl	688 960	527 708	1 216 668	-6,6	43,4
27.3	Sonst.erste Bearb.v.Ei- sen, Stahl, H.v.Ferroleg.	1 097 307	531 163	1 628 470	15,0	32,6
27.31	H.v.Blankstahl	217 927	73 817	291 744	50,6	25,3
27.32	H.v.Kaltband unter 500 mm Breite	482 884	309 320	792 204	20,5	39,1
27.33	H.v.Kaltprofilen	101 093	19 240	120 333	19,3	16,0
27.34	H.v.gezogenem Draht	218 569	74 950	293 519	-17,4	25,5
27.35	Erste Bearb.v.Eisen u. Stahl ang, H.v.Ferroleg.	76 834	53 836	130 670	20,9	41,2
27.4	Erzeugung u.erste Bearb. v.NE-Metallen	3 447 355	2 524 838	5 972 193	31,8	42,3
27.41	Erzeugung u.erste Bearb. v.Edelmetallen	186 891	93 779	280 670	52,4	36,0
27.42	Erzeugung u.erste Bearb. v.Aluminium	1 716 370	1 305 979	3 022 349	26,4	43,2
27.43	Erzeugung u.erste Bearb. v.Blei, Zinn u.Zinn	311 468	120 592	432 060	29,1	27,9
27.44	Erzeugung u.erste Bearb. v.Kupfer	1 129 271	875 207	2 004 478	38,5	43,7
27.45	Erzeugung u.erste Bearb. v.sonst.NE-Metallen	123 355	129 281	252 636	36,1	51,2
27.5	Gießereiindustrie	1 829 726	529 842	2 359 568	3,6	22,5
27.51	Eisengießerei	771 020	302 231	1 073 251	2,6	28,2
27.52	Stahlgießerei	168 317	72 284	240 601	-7,0	30,0
27.53	Leichtmetallgießerei	760 121	129 274	889 395	6,7	14,5
27.54	Buntmetallgießerei	130 288	28 053	158 341	11,6	16,7
28	H.v.Metallerzeugnissen ...	16 821 618	4 820 381	21 641 999	10,2	22,3
28.1	Stahl-u.Leichtmetallbau ..	4 079 330	498 642	4 577 972	18,0	10,9
28.11	H.v.Stahl-u.Leicht- metallkonstruktionen ...	3 107 078	399 199	3 506 277	15,7	11,4
28.12	H.v.Ausbauelementen a. Stahl u.Leichtmetall ...	972 252	99 443	1 071 695	26,2	9,3
28.2	Kessel-u.Behälterbau (oh.H.v.Dampfkesseln) ..	841 952	187 612	1 029 564	9,2	18,2
28.21	H.v.Tanks u.Sammel- behältern	282 971	62 191	345 162	5,4	18,0
28.22	H.v.Zentralheizungs- Heizkörpern u.-Kesseln .	558 981	125 421	684 402	11,3	18,3
28.30	H.v.Dampfkesseln (oh. Zentralheizungskessel) .	651 180	110 645	761 825	-15,6	14,5
28.40	H.v.Schmiede-, Presse-, Zieh-, Stanzteilen u.ä. .	2 491 454	790 057	3 281 511	12,2	24,1
28.5	Oberfläch.veredlg., Wär- mebehandlg., Mechanik ang	2 085 143	324 364	2 409 507	17,2	13,5
28.51	Oberfläch.veredlg.u. Wärmebehandlung	987 199	188 136	1 175 335	18,0	16,0
28.52	Mechanik ang	1 097 944	136 228	1 234 172	16,5	11,0

1) Klassifikation der Wirtschaftszweige, Ausgabe 1993 (WZ 93).
2) Anteil des Auslandsatzes am Gesamtumsatz.

1 Betriebe
1.3 Umsatz und Exportquote
1.3.2 Januar - Februar 2000
Deutschland

Nr. der Klas- sifika- tion 1)	Wirtschaftsgliederung	Umsatz				Export- quote 2)
		Inland	Ausland	Insgesamt	Veränderung zum Vorjahreszeitraum	
		1 000 DM			%	
28.6	H.v. Schneidw., Werkzeug., Schlössern u. Beschlägen	2 742 825	1 540 514	4 283 339	9,2	36,0
28.61	H.v. Schneidwaren u. Bestecken	87 898	130 368	218 266	12,2	58,7
28.62	H.v. Werkzeugen	1 201 467	722 023	1 923 490	9,7	37,5
28.63	H.v. Schlössern u. Beschlägen	1 453 460	688 123	2 141 583	8,5	32,1
28.7	H.v. sonst. EBM-Waren	3 929 734	1 368 547	5 298 281	5,8	25,8
28.71	H.v. Behältern a. Eisen u. Stahl	124 550	40 229	164 779	16,1	24,4
28.72	H.v. Verpackungen u. Verschlüssen a. Metall ..	511 786	225 737	737 523	-0,7	30,6
28.73	H.v. Drahtwaren	453 627	198 153	651 780	32,6	30,4
28.74	H.v. Schrauben, Nieten, Ketten u. Federn	1 071 892	443 695	1 515 587	3,7	29,3
28.75	H.v. EBM-Waren ang	1 767 879	460 733	2 228 612	2,8	20,7
OK	Maschinenbau	23 258 143	20 516 884	43 775 007	14,4	46,9
29	Maschinenbau	23 258 143	20 516 884	43 775 007	14,4	46,9
29.1	H.v. Masch. f. d. Erzeugung u. Nutzung v. mech. Energie	6 654 414	5 688 502	12 323 916	27,7	46,0
29.11	H.v. Verbrenn. mot. u. Turb. (oh. Straßenfahrz. u. ä.) ..	1 302 809	2 188 222	3 492 031	110,7	62,7
29.12	H.v. Pumpen u. Kompressoren	1 323 642	1 234 795	2 558 437	9,7	48,3
29.13	H.v. Armaturen	1 748 989	923 714	2 672 703	5,7	34,6
29.14	H.v. Lagern, Getrieben, Zahnradern, Antriebslem.	2 278 974	1 321 771	3 600 745	15,0	36,7
29.2	H.v. sonst. Maschinen f. unspezifische Verwendung	5 793 562	3 651 385	9 444 947	5,4	38,7
29.21	H.v. Öfen u. Brennern	247 902	188 056	415 958	10,2	40,4
29.22	H.v. Hebezeugen u. Fördermitteln	1 943 841	1 031 476	2 975 317	4,6	34,7
29.23	H.v. Kälte- u. Lufttechn. Erzeugn. f. gewerbli. Zwecke	1 474 667	602 700	2 077 367	3,6	28,0
29.24	H.v. Maschinen f. unspezi- fische Verwendung ang ..	2 127 152	1 849 153	3 976 305	6,4	46,5
29.3	H.v. land- u. forstw. Maschinen	841 850	755 748	1 597 598	8,7	47,3
29.31	H.v. Ackerschleppern	228 112	363 861	592 973	38,4	61,4
29.32	H.v. sonst. land- u. forstw. Maschinen	612 738	391 887	1 004 625	-3,5	39,0
29.40	H.v. Werkzeugmaschinen	2 424 994	2 567 248	4 992 242	14,6	51,4
29.5	H.v. Masch. f. sonst. best. Wirtschaftszweige	4 819 601	6 223 458	11 043 059	10,0	56,4
29.51	H.v. Masch. f. Metallerzeu- gung, Halzwerkseintr. usw. .	235 429	188 603	404 032	-41,9	41,7
29.52	H.v. Bergwerks-, Bau- u. Baustoffmaschinen	866 004	1 062 782	1 928 786	20,0	55,1
29.53	H.v. Masch. f. Ernährungs- gewerbe u. Tabakverarb. .	307 448	388 002	703 451	4,7	56,3
29.54	H.v. Masch. f. d. Textil-, Bekleidg.- u. Ledergerwerbe	366 509	1 106 913	1 473 422	16,9	75,1
29.55	H.v. Masch. f. d. Papier- gewerbe	189 939	225 349	415 288	-14,3	54,3

1) Klassifikation der Wirtschaftszweige, Ausgabe 1993 (WZ 93).
2) Anteil des Auslandsumsatzes am Gesamtumsatz.

1 Betriebe
1.3 Umsatz und Exportquote
1.3.2 Januar - Februar 2000
Deutschland

Nr. der Klas- sifika- tion 1)	Wirtschaftsgliederung	Umsatz				Export- quote 2)
		Inland	Ausland	Insgesamt	Veränderung zum Vorjahreszeitraum	
		1 000 DM			%	
29.56	H.v.Mesch.f.best.Wirt- schaftszweige eng	2 854 271	3 263 809	6 118 080	14,9	53,4
29.60	H.v.Waffen u.Munition	246 971	87 311	333 282	14,8	26,2
29.7	H.v.Haushaltsgeräten eng .	2 477 751	1 562 212	4 039 963	16,0	38,7
29.71	H.v.elektrischen Haushaltsgeräten	2 188 701	1 412 843	3 601 544	17,6	39,2
29.72	H.v.nichtelektrischen Heiz-,Koch-u.ä.Gerät.eng	289 050	149 369	438 419	4,1	34,1
DL	H.v.8Üromasch.,Dv-Gerät. u.-einr.;Elektrotech.usw	28 729 345	21 128 511	49 857 856	23,9	42,4
30.0	H.v.8Üromasch.,Dv-Gerät. u.-einr.	3 100 655	1 693 062	4 793 717	14,8	35,3
30.01	H.v.8Üromaschinen	173 746	256 346	429 092	29,1	59,5
30.02	H.v.Dv-Gerät.u.-einr.	2 926 909	1 437 716	4 364 625	13,5	32,9
31	H.v.Geräten d.Elektriz. erzg.,-verteilung u.ä. .	13 146 856	6 906 357	20 053 213	14,2	34,4
31.10	H.v.Elektromotoren,Gene- ratoren,Transformatoren	2 340 465	1 389 131	3 729 596	18,9	37,3
31.20	H.v.Elektriz.vertig.-u. -schalteinrichtungen ...	5 643 519	3 083 631	8 727 150	11,6	35,3
31.30	H.v.isol.Elektrokabeln, -leitungen u.-drähten ..	860 805	327 458	1 188 263	20,2	27,6
31.40	H.v.Akkumulatoren u. Batterien	246 009	165 072	410 081	15,3	40,3
31.50	H.v.elektrischen Lampen u.Leuchten	1 105 799	675 184	1 780 983	12,5	37,9
31.6	H.v.elekt.r.Ausrüstg.eng ..	2 951 259	1 285 881	4 217 140	14,8	30,0
31.61	H.v.elekt.r.Ausrüstg.f. Motoren u.Fahrzeuge eng	1 988 559	666 650	2 655 209	5,3	25,1
31.62	H.v.sonst.elekt.r. Ausrüstg.eng	962 700	599 231	1 561 931	35,7	38,4
32	Rundfunk-,Fernseh-u. Nachrichtentechnik	7 192 714	8 033 772	15 226 486	46,2	52,8
32.10	H.v.elektronischen Bauelementen	1 658 125	3 241 117	4 899 242	38,2	66,2
32.20	H.v.nachrichtentechni- schen Geräten u.Einr. ...	4 084 732	3 966 390	8 041 122	64,8	49,2
32.30	H.v.Rundfunk-,Fernseh-, phono-,videotechn.Gerät.	1 448 857	836 265	2 286 122	14,9	36,6
33	Medizin-,Mess-,Steuer- u.Regelungstechnik,Optik	5 289 120	4 495 320	9 784 440	20,7	45,9
33.10	H.v.med.Geräten u.ortho- pädischen Vorrichtungen	1 684 336	1 457 826	3 142 262	12,8	46,4
33.20	H.v.Meß-,Kontroll-, Navig.-u.ä.Instr.u.Vorr.	2 520 494	2 052 968	4 573 462	24,8	44,9
33.30	H.v.industriellen Prozeß-Steuerungsanlg. .	260 206	83 210	343 418	-5,9	24,2
33.40	H.v.optischen u. fotografischen Geräten .	694 559	804 669	1 499 228	36,3	53,7
33.50	H.v.Uhren	129 523	96 547	226 070	18,8	42,7
DM	Fahrzeugbau	28 838 665	40 227 592	69 066 257	9,3	58,2
34	H.v.Kraftwagen u. Kraftwagenteilen	25 811 796	37 180 774	62 992 570	8,9	59,0

1) Klassifikation der Wirtschaftszweige, Ausgabe 1993 (WZ 93).
2) Anteil des Auslandsumsatzes am Gesamtumsatz.

1 Betriebe
1.3 Umsatz und Exportquote
1.3.2 Januar - Februar 2000
Deutschland

Nr. der Klassi- fikation 1)	Wirtschaftsgliederung	Umsatz				Export- quote 2)
		Inland	Ausland	Insgesamt	Veränderung zum Vorjahreszeitraum	
		1 000 DM			%	
34.10	H.v.Kraftwagen u. Kraftwagenmotoren	15 500 783	31 827 031	47 427 824	7,8	67,3
34.20	H.v.Karosserien, Aufbauten u.Anhängern ..	1 318 466	580 562	1 879 018	8,0	28,8
34.30	H.v.Teilen u.ä.f.Kraft- wagen u.deren Motoren ..	8 982 547	4 893 181	13 685 728	13,9	34,3
35	Sonst.Fahrzeugbau	3 026 869	3 046 818	6 073 687	13,1	50,2
35.1	Schiffbau	280 644	432 768	693 412	75,8	62,4
35.11	Schiffbau (oh.Boots-u. Yachtbau)	242 864	377 608	620 463	82,9	60,9
35.12	Boots- u.Yachtbau	17 790	55 159	72 949	32,1	75,6
35.20	Schienenfahrzeugbau	846 940	148 497	995 437	2,5	14,8
35.30	Luft-u.Raumfahrzeugbau ...	1 400 596	2 368 185	3 768 781	10,5	62,8
35.4	H.v.Kraftträdern,Fahrrä- dern u.Behindertenfahrz.	468 528	75 223	543 749	2,5	13,8
35.41	H.v.Kraftträdern	183 583	6 650	200 233	-13,0	3,3
35.42	H.v.Fahrrädern	211 331	50 329	261 660	17,5	19,2
35.43	H.v.Behinderten- fahrzeugen	63 612	18 244	81 856	5,0	22,3
35.50	Fahrzeugbau eng	50 183	22 145	72 308	11,8	30,8
DN	H.v.Möbeln,Schmuck,Mu- sikinstr.usw.Recycling .	7 534 342	1 906 006	9 442 348	7,0	20,2
36	H.v.Möbeln,Schmuck, Musikinstr.,Sportger.usw	7 101 651	1 767 005	8 868 656	5,0	19,9
36.1	H.v.Möbeln	5 908 935	1 099 106	7 008 041	4,7	15,7
36.11	H.v.Sitzmöbeln	1 902 597	347 828	2 250 425	3,8	15,5
36.12	H.v.Büro-u.Ladenmöbeln ...	724 775	88 648	813 421	10,0	10,8
36.13	H.v.Küchenmöbeln	987 432	202 362	1 189 794	1,7	17,3
36.14	H.v.sonst.Möbeln	2 080 236	430 868	2 491 102	5,8	17,3
36.15	H.v.Matratzen	253 895	29 404	283 299	-0,2	10,4
36.2	H.v.Schmuck u.ä. Erzeugnissen	168 860	60 206	228 866	19,2	26,3
36.21	Prägen v.Münzen u. Medaillen	8 575	185,7	0,4
36.22	H.v.Schmuck,Gold-u. Silberschmiedewaren	220 289	16,5	27,3
36.30	H.v.Musikinstrumenten	48 659	61 508	110 165	19,8	55,8
36.40	H.v.Sportgeräten	108 795	65 544	175 339	19,1	37,4
36.50	H.v.Spielwaren	289 667	107 363	377 030	2,5	28,5
36.6	H.v.sonst.Erzeugnissen ...	585 935	373 278	959 213	2,2	38,5
36.61	H.v.Phanasieschmuck	22 731	17 560	40 291	11,8	43,6
36.62	H.v.Besen u.Bürsten	102 070	71 711	173 781	-0,5	41,3
36.63	H.v.Erzeugnissen eng	471 134	284 007	755 141	2,3	37,8
37	Recycling	432 691	141 001	573 692	50,9	24,6
37.10	Recycling v.Schrott	289 157	128 556	417 713	55,0	30,8
37.20	Recycling v.nichtmetall. Altmet.u.Reststoffen ...	143 534	12 445	155 979	40,8	8,0

1) Klassifikation der Wirtschaftszweige, Ausgabe 1993 (WZ 93).
2) Anteil des Auslandsatzes am Gesamtumsatz.

1 Betriebe
1.4 Strombilanz
1.4.1 Im Februar 2000
Deutschland
1 000 kWh

Land Hauptgruppen	Stromverbrauch insgesamt	Eigenerzeugung		Fremdbezug		Abgabe	
		aus Wasser- kraft	aus Kohle u. a.	aus öffentl. Netz	von anderen Betrieben	an öffentl. Netz	an andere Betriebe
Baden-Württemberg	2 143 359	12 293	253 964	1 846 725	70 303	11 717	28 209
Bayern	2 340 431	37 687	220 812	2 084 322	63 932	24 540	41 842
Berlin	164 377	.	.	158 888	3 174	.	.
Brandenburg	609 892	-	289 947	409 763	77 936	125 436	22 378
Bremen	188 451	.	.	176 779	22 277	.	.
Hamburg	439 543	-	42 070	397 568	17 191	3 798	13 487
Hessen	937 452	211	120 784	809 183	41 846	9 007	25 545
Mecklenburg-Vorpommern	84 729	-	7 052	76 964	2 056	950	393
Niedersachsen	2 000 632	1 395	333 842	1 649 039	80 202	23 684	40 182
Nordrhein-Westfalen	6 356 841	2 599	2 477 030	4 954 193	630 318	1 302 718	404 581
Rheinland-Pfalz	1 187 279	165	167 645	1 013 689	21 643	3 436	12 427
Saarland	362 296	.	.	334 604	9 126	.	.
Sachsen	544 697	3 192	47 750	482 646	25 897	3 685	11 103
Sachsen-Anhalt	561 244	.	.	395 810	54 802	.	.
Schleswig-Holstein	330 435	.	.	293 291	5 296	5 863	4 360
Thüringen	300 346	563	45 712	249 593	18 231	.	.
Deutschland	18 552 004	58 581	4 300 283	15 333 058	1 144 350	1 638 702	645 566
Früheres Bundesgebiet	16 429 115	54 575	3 702 069	13 696 545	964 712	1 385 568	603 218
Neue Länder und Berlin-Ost	2 122 889	4 006	598 214	1 636 513	179 638	253 134	42 348
Vorleistungsgüterproduzenten							
Deutschland	14 802 568	54 858	4 012 376	11 864 979	1 072 974	1 620 173	582 446
Früheres Bundesgebiet	12 999 307	51 550	3 430 709	10 521 133	914 501	1 373 550	545 036
Neue Länder und Berlin-Ost	1 803 261	3 308	581 667	1 343 846	158 473	246 623	37 410
Investitionsgüterproduzenten							
Deutschland	1 974 003	1 395	38 916	1 906 885	53 431	1 823	24 801
Früheres Bundesgebiet	1 827 816	1 368	33 697	1 777 648	36 519	330	21 086
Neue Länder und Berlin-Ost	146 187	27	5 219	129 237	16 912	1 493	3 715
Gebrauchsgüterproduzenten							
Deutschland	242 440	164	2 706	238 723	2 220	341	1 032
Früheres Bundesgebiet	223 036	114	2 672	219 415	1 874	321	718
Neue Länder und Berlin-Ost	19 404	50	34	19 308	346	20	314
Verbrauchsgüterproduzenten							
Deutschland	1 532 993	2 164	246 285	1 322 471	15 725	16 365	37 287
Früheres Bundesgebiet	1 378 956	1 543	234 991	1 178 349	11 818	11 367	36 378
Neue Länder und Berlin-Ost	154 037	621	11 294	144 122	3 907	4 998	909

1 Betriebe
1.4 Strombilanz
1.4.1 im Februar 2000
Deutschland
1 000 kWh

Nr. der Klas- sifika- tion 1)	Wirtschaftsgliederung	Stromverbrauch insgesamt	Eigenerzeugung		Fremdbezug		Abgabe	
			aus Messer- kraft	aus Kohle u. a.	aus öffentl. Netz	von anderen Betrieben	an öffentl. Netz	an andere Betriebe
C	Bergbau u. Gew. v. Steinen u. Erden	1 025 731	2 021	1 470 067	809 429	102 055	1 256 058	101 785
CA	Kohlenbergbau, Torfgew., Gew. v. Erdöl u. Erdgas usw.	897 064	272	1 485 951	690 116	97 149	1 255 580	100 864
10	Kohlenbergbau, Torf- gewinnung	856 408	272	1 449 484	661 399	97 149	1 251 149	100 747
10.10	Steinkohlenbergbau u. -brikettherstellung	439 708	272	1 290 414	284 685	20 941	1 134 783	21 806
10.20	Braunkohlenbergbau u. -brikettherstellung	414 867	-	159 070	374 921	76 183	116 366	78 941
10.30	Torfgewinnung u. -veredlung	1 838	-	-	1 813	25	-	-
11	Gew. v. Erdöl u. Erdgas Erbrg. verb. Dienstleistg.	40 656	-	16 487	28 717	-	4 411	117
11.10	Gew. v. Erdöl u. Erdgas
11.20	Erbrg. v. Dienstleistg. bei d. Gew. v. Erdöl u. Erdgas
12.00	Bergbau a. Uran-u. Thoriumerze	-	-	-	-	-	-	-
CB	Erzbergbau, Gew. v. Steinen u. Erden, sonst. Bergbau ..	128 667	1 749	4 116	119 313	4 906	496	921
13	Erzbergbau	-	-	-	-	-	-	-
13.10	Eisenerzbergbau	-	-	-	-	-	-	-
13.20	NE-Metallerzbergbau (oh. Uran-u. Thoriumerze)	-	-	-	-	-	-	-
14	Gew. v. Steinen u. Erden, sonst. Bergbau	128 667	1 749	4 116	119 313	4 906	496	921
14.1	Gew. v. Natursteinen	17 210	-	23	17 135	52	-	-
14.11	Gew. v. Naturwerksteinen u. Natursteinen ang
14.12	Gew. v. Kalk, Dolom.-, Gips- u. Anhydritstein, Kreide ..	16 704	-	11	16 641	52	-	-
14.13	Gew. v. Schiefer
14.2	Gew. v. Kies, Sand, Ton u. Kaolin	81 750	165	2 970	78 261	1 081	220	507
14.21	Gew. v. Kies u. Sand	68 691	165	2 622	65 286	982	220	154
14.22	Gew. v. Ton u. Kaolin	13 059	-	348	12 975	89	-	353
14.30	Bergbau a. chemische u. Düngemittelminerale ..	1 832	299	153	1 655	-	214	1
14.40	Gew. v. Salz	25 440	888	921	20 355	3 773	62	413
14.50	Gew. v. Steinen u. Erden ang, sonst. Bergbau	2 375	419	49	1 907	-	-	-
D	Verarbeitendes Gewerbe ...	17 526 273	56 560	2 830 218	14 523 629	1 042 295	382 646	543 781
DA	Ernährungsgewerbe u. Tabakverarbeitung	1 039 766	3 473	138 571	913 449	8 602	18 087	8 242
15	Ernährungsgewerbe	1 018 663	3 473	135 786	894 480	8 602	18 087	5 571
15.1	Schlachten u. Fleisch- verarbeitung	162 522	-	4 730	155 280	2 945	116	297
15.11	Schlachten(oh. Schlachten v. Geflügel)	38 884	-	1 389	37 380	187	-	72
15.12	Schlachten v. Geflügel	16 409	-	974	14 302	1 197	60	4
15.13	Fleischverarbeitung	107 229	-	2 367	103 578	1 561	56	221

1) Klassifikation der Wirtschaftszweige, Ausgabe 1993 (WZ 93).

1 Betriebe
1.4 Strombilanz
1.4.1 Im Februar 2000
Deutschland
1 000 kWh

Nr. der Klas- sifikation 1)	Wirtschaftsgliederung	Stromverbrauch insgesamt	Eigenerzeugung		Fremdbezug		Abgabe	
			aus Wasser- kraft	aus Kohle u. a.	aus öffentl. Netz	von anderen Betrieben	an öffentl. Netz	an andere Betriebe
15.20	Fischverarbeitung	12 987	-	-	10 881	2 129	-	23
15.3	Obst- u. Gemüsever- arbeitung	52 981	-	2 031	50 944	155	-	149
15.31	Verarb. v. Kartoffeln	20 836	-	1 936	18 959	90	-	149
15.32	H. v. Frucht- u. Gemüse- säften	14 813	-	77	14 696	40	-	-
15.33	Verarb. v. Obst u. Gemüse ang.	17 332	-	18	17 289	25	-	-
15.4	H. v. pflanzlichen u. tierischen Ölen u. Fetten	43 140	-	22 523	24 216	7	2 642	964
15.41	H. v. rohen Ölen u. Fetten ..	24 135	-	14 932	9 344	7	141	7
15.42	H. v. raffinierten Ölen u. Fetten	12 523	-	7 591	7 519	-	2 501	86
15.43	H. v. Margarine u. ä. Nahrungsfetten	6 482	-	-	7 353	-	-	871
15.5	Milchverarbeitung	159 101	-	11 194	150 778	785	1 125	2 531
15.51	Milchverarbeitung (oh. H. v. Speiseeis)	147 045	-	11 194	138 722	785	1 125	2 531
15.52	H. v. Speiseeis	12 056	-	-	12 056	-	-	-
15.6	Mehl- u. Schäl- u. H. v. Stärke u. Stärkeerzeugn.	103 881	1 653	35 520	69 832	199	3 114	209
15.61	Mehl- u. Schäl- u. H. v. Stärke u. Stärkeerzeugn.	50 886	1 638	4 889	46 750	-	2 408	3
15.62	H. v. Stärke u. Stärke- erzeugnissen	53 015	15	30 631	23 082	199	706	206
15.7	H. v. Futtermitteln	55 087	524	880	53 789	63	139	30
15.71	H. v. Futtermitteln f. Nutztiere	45 886	524	880	44 588	63	139	30
15.72	H. v. Futtermitteln f. sonst. Tiere	9 201	-	-	9 201	-	-	-
15.8	Sonst. Ernährungs- u. Ge- tränkeherstellung)	285 074	969	44 714	247 227	1 875	9 035	678
15.81	H. v. Backwaren (oh. Dauer- backwaren)	88 127	33	280	86 718	1 151	3	30
15.82	H. v. Dauerbackwaren	29 085	-	-	29 070	-	-	5
15.83	Zuckerindustrie	38 945	125	33 714	12 893	-	7 770	17
15.84	H. v. Süßwaren (oh. Dauer- backwaren)	54 735	112	32	54 754	98	-	261
15.85	H. v. Teigwaren	6 388	503	95	5 945	-	177	-
15.86	Verarb. v. Kaffee u. Tee, H. v. Kaffee-Ersatz	25 655	-	2 389	23 034	232	-	-
15.87	H. v. Würzen u. Soßen	11 500	-	2 114	9 392	-	6	-
15.88	H. v. homogenisierten u. diätetischen Nahrungsm.	6 827	-	536	6 391	-	-	-
15.89	H. v. sonst. Nahrungsmit- teln (oh. Getränke)	23 754	196	5 574	19 032	394	1 079	363
15.9	Getränkeherstellung	143 890	327	14 174	131 553	444	1 916	692
15.91	H. v. Spirituosen	2 647	-	105	2 576	10	44	-
15.92	Alkoholbrennerei	1 175	-	341	895	-	61	-
15.93	H. v. Wein a. frischen Trauben	3 352	-	-	3 352	-	-	-
15.94	H. v. Apfelwein u. sonst. Fruchtwinen	636	-	-	636	-	-	-

1) Klassifikation der Wirtschaftszweige, Ausgabe 1993 (WZ 93).

1 Betriebe
1.4 Strombilanz
1.4.1 Im Februar 2000
Deutschland
1 000 kWh

Nr. der Klas- sifikation 1)	Wirtschaftsgliederung	Stromverbrauch insgesamt	Eigenerzeugung		Fremdbezug		Abgabe	
			aus Wasser- kraft	aus Kohle u. a.	aus öffentl. Netz	von anderen Betrieben	an öffentl. Netz	an andere Betriebe
15.95	H.v.Wermutwein u.sonst. aromatisierten Weinen ..	141	-	-	141	-	-	-
15.96	H.v.Bier	85 624	313	8 302	77 895	45	725	208
15.97	H.v.Malz	12 863	-	5 228	9 014	-	1 079	300
15.98	Mineralbrunnen,H.v. Erfrischungsgetränken ..	37 452	14	198	37 044	389	7	188
16.00	Tabakverarbeitung	21 103	-	2 805	18 998	-	-	671
08	Textil-u.Bekleidungs- gewerbe	322 688	4 082	12 072	296 988	14 584	1 601	3 428
17	Textilgewerbe	303 571	4 049	11 000	278 788	14 452	1 365	3 383
17.1	Spinnstoffaufbereitung u.Spinnerei	85 852	1 120	3 537	78 988	4 928	208	512
17.11	Baumwollaufbereitung u. -spinnerei	62 888	688	-	58 798	4 002	208	389
17.12	Wollaufbereitung u. Streichgarnspinnerei ...	1 029	-	-	1 029	-	-	-
17.13	Wollaufbereitung u. Kammgarnspinnerei	12 839	189	3 460	9 308	-	-	116
17.14	Flachsaufbereitung u. -spinnerei
17.15	Zwirnen u.Texturieren v. Filamentgarnen usw	3 255	-	-	2 788	463	-	7
17.16	Nähgarnfertigung	4 682	285	-	4 387	-	-	-
17.17	Sonst.Spinnstoffaufbe- reitung u.Spinnerei
17.2	Weberei	73 981	1 775	889	70 858	1 251	148	634
17.21	Baumwollweberei	45 548	1 883	857	42 795	983	130	620
17.22	Streichgarnweberei	707	-	32	675	-	-	-
17.23	Kammgarnweberei	7 311	-	-	7 048	268	-	-
17.24	Seiden-u.Filamentgarn- weberei	16 704	112	-	16 622	-	16	14
17.25	Sonst.Weberei	3 721	-	-	3 721	-	-	-
17.30	Textilveredlung	33 238	391	5 581	25 789	2 983	798	362
17.40	H.v.konfektion.Textil- waren (oh.Bekleidung) ..	13 828	-	313	14 121	23	88	780
17.5	Sonst.Textilgewerbe (oh.H.v.Maschenware) ...	77 980	429	880	72 487	5 587	115	1 088
17.51	H.v.Teppichen	17 884	57	427	15 574	1 674	27	11
17.52	H.v.Seilerwaren	764	-	-	764	-	-	-
17.53	H.v.Vliesstoff,Erzeugn. daraus (oh.Bekleidung) .	30 085	-	253	28 853	3 052	-	83
17.54	Textilgewerbe eng	29 407	372	-	29 278	861	88	1 014
17.60	H.v.gewirktem u. gestricktem Stoff	8 672	293	-	8 387	-	1	7
17.7	H.v.gewirkten u.ge- strickten Fertigerzeugn.	10 229	41	-	10 208	-	18	-
17.71	H.v.Strumpfwaren	7 635	41	-	7 612	-	18	-
17.72	H.v.Pullovern,Strick- jacken u.ä.	2 584	-	-	2 584	-	-	-

1) Klassifikation der Wirtschaftszweige, Ausgabe 1983 (WZ 83).

1 Betriebe
1.4 Strombilanz
1.4.1 im Februar 2000
Deutschland
1 000 kWh

Nr. der Klassifikation 1)	Wirtschaftsgliederung	Stromverbrauch insgesamt	Eigenerzeugung		Fremdbezug		Abgabe	
			aus Wasser- kraft	aus Kohle u. a.	aus öffentl. Netz	von anderen Betrieben	an öffentl. Netz	an andere Betriebe
18	Bekleidungsindustrie	19 117	43	1 072	18 181	132	246	65
18.10	H.v.Lederbekleidung	47	-	-	47	-	-	-
18.2	H.v.Bekleidung (oh. Lederbekleidung)	18 907	43	1 048	18 083	44	246	65
18.21	H.v.Arbeits-u.Berufs- bekleidung	738	-	-	731	7	-	-
18.22	H.v.Oberbekleidg.(oh.Ar- beits-u.Berufsbekleidg.)	10 733	-	34	10 693	8	2	-
18.23	H.v.Wäsche	5 588	-	1 014	4 833	29	222	65
18.24	H.v.sonst.Bekleidg.u. Bekleidungszubehör	1 847	43	-	1 828	-	22	-
18.30	Zurichtung u.Färben v. Fellen,H.v.Pelzwaren ...	183	-	24	51	88	-	-
DC	Ledergewerbe	15 063	-	422	16 554	161	18	2 056
19	Ledergewerbe	15 063	-	422	16 554	161	18	2 056
19.10	Ledererzeugung	5 923	-	342	7 478	158	-	2 055
19.20	Lederverarb.(oh.H.v.Le- derbekleidung u.Schuhen)	1 422	-	48	1 393	-	18	1
19.30	H.v.Schuhen	7 718	-	32	7 683	3	-	-
DD	Holzgewerbe (oh.H.v. Möbeln)	325 884	2 400	68 123	262 018	6 674	13 007	314
20	Holzgewerbe (oh.H.v. Möbeln)	325 884	2 400	68 123	262 018	6 674	13 007	314
20.10	Säge-,Hobel-u.Holz- imprägnierwerke	59 289	1 355	11 194	52 449	327	5 984	72
20.20	Furnier-,Sperrh.-,Holz- faserpl.-u.-spanpl.Werke	199 849	788	50 143	147 759	5 414	4 092	161
20.30	H.v.Konstr.-,Fertigb.t., Ausbauelement.u.a.Holz	49 533	68	5 853	45 607	845	2 782	58
20.40	H.v.Verpackungsmitteln u.Lagerbehältern a.Holz	3 854	8	193	3 595	88	7	23
20.5	H.v.Holzwaren ang,Kork-, Flecht-u.Korbwaren	13 389	183	740	12 608	-	142	-
20.51	H.v.Holzwaren ang, Veredlg.v.Holzwaren	13 237	183	740	12 456	-	142	-
20.52	H.v.Kork-,Flecht-u. Korbwaren	152	-	-	152	-	-	-
DE	Papier-,Verlags-u. Druckgewerbe	1 763 708	9 347	480 835	1 262 914	62 297	23 684	28 001
21	Papiergewerbe	1 513 252	9 239	462 675	1 031 021	58 908	22 741	23 850
21.1	H.v.Holzstoff,Zellstoff, Papier,Karton u.Pappe ..	1 235 512	7 488	400 945	812 344	56 072	18 309	23 008
21.11	H.v.Holzstoff u. Zellstoff	35 009	-	27 590	12 826	4 825	10 227	5
21.12	H.v.Papier,Karton u. Pappe	1 200 503	7 488	373 355	799 518	51 247	8 082	23 003
21.2	Papier-,Karton-u.Pappe- verarbeitung	277 740	1 771	61 730	218 677	836	4 432	842
21.21	H.v.Müllpapier u.-pappe, Verpackungsmitteln	101 412	1 049	26 980	77 524	504	4 187	458
21.22	H.v.Haushalts-u.Hygiene- art.a.Zellstoff u.Papier	132 445	329	33 288	98 244	-	37	379
21.23	H.v.Schreibwaren,Büro- bedarf a.Papier u.Pappe	12 552	116	120	12 055	276	15	-

1) Klassifikation der Wirtschaftszweige, Ausgabe 1983 (WZ 93).

1 Betriebe
1.4 Strombilanz
1.4.1 Im Februar 2000
Deutschland
1 000 kWh

Nr. der Klas- sifika- tion 1)	Wirtschaftsgliederung	Stromverbrauch insgesamt	Eigenerzeugung		Fremdbezug		Abgabe	
			aus Wasser- kraft	aus Kohle u. a.	aus öffentl. Netz	von anderen Betrieben	an öffentl. Netz	an andere Betriebe
21.24	H.v.Tapeten	9 188	-	90	9 108	-	-	-
21.25	H.v.sonst.Waren aus Papier, Karton u. Pappe ..	22 133	277	1 252	20 748	58	188	5
22	Verlags-, Druckgewerbe, Vervielfältigung	250 458	108	18 160	231 889	5 389	943	4 151
22.1	Verlagsgewerbe	44 865	-	-	45 108	251	-	505
22.11	Buchverlag u. Musikverlag .	5 578	-	-	5 814	3	-	241
22.12	Zeitungsverlag	31 688	-	-	31 774	142	-	228
22.13	Zeitschriftenverlag	8 284	-	-	8 214	108	-	38
22.14	Verlag v. bespielten Tonträgern	442	-	-	442	-	-	-
22.15	Sonst. Verlagsgewerbe	885	-	-	885	-	-	-
22.2	Druckgewerbe	194 588	108	18 160	178 207	2 702	943	3 648
22.21	Zeitungsdruckerei	18 925	-	202	18 690	198	-	165
22.22	Druckerei (oh. Zeitungs- druckerei)	160 288	-	17 902	144 282	2 283	908	3 281
22.23	Druckweiterverarbeitung ..	10 458	-	58	10 340	62	-	-
22.24	Satzherstellung u. Reproduktion	4 124	108	-	4 144	107	35	200
22.25	Sonst. Druckgewerbe	783	-	-	751	42	-	-
22.3	Vervielf. v. bsp. Ton-, Bild- u. Datenträgern	11 013	-	-	8 577	2 438	-	-
22.31	Vervielfältigung v. bespielten Tonträgern ..	7 524	-	-	7 524	-	-	-
22.32	Vervielfältigung v. bespielten Bildträgern .	849	-	-	849	-	-	-
22.33	Vervielfältigung v. bespielten Datenträgern	2 840	-	-	204	2 436	-	-
0F	Kokerei, Mineralölverar- beitung, H.v. Brutstoffen	626 942	-	484 895	141 961	120 605	118 911	1 608
23	Kokerei, Mineralölverar- beitung, H.v. Brutstoffen	626 942	-	484 895	141 961	120 605	118 911	1 608
23.10	Kokerei	30 621	-	-	22 920	7 718	-	17
23.20	Mineralölverarbeitung	590 887	-	484 895	113 607	112 887	118 911	1 591
23.30	H.u. Verarb. v. Spalt- u. Brutstoffen	5 434	-	-	5 434	-	-	-
08	Chemische Industrie	4 025 607	29 014	1 082 628	2 754 482	545 025	198 131	189 411
24	Chemische Industrie	4 025 607	29 014	1 082 628	2 754 482	545 025	198 131	189 411
24.1	H.v. chemischen Grund- stoffen	3 288 579	27 940	930 471	2 225 033	449 054	193 798	150 121
24.11	H.v. Industriegasen	411 487	105	-	299 605	111 777	-	-
24.12	H.v. Farbstoffen u. Pigmenten	61 589	-	15 128	26 178	21 285	-	1 032
24.13	H.v. sonst. anorganischen Grundstoffen u. Chemik. .	344 015	20 648	148 074	277 931	23 718	121 474	4 882
24.14	H.v. sonst. organischen Grundstoffen u. Chemik. .	935 022	7 042	285 836	554 827	198 237	9 180	39 740
24.15	H.v. Düngemitteln u. Stickstoffverbindungen .	180 528	85	97 280	71 478	7 630	8 810	7 088
24.16	H.v. Kunststoff in Pri- märformen	1 372 099	80	384 173	982 385	147 188	54 334	97 371

1) Klassifikation der Wirtschaftszweige, Ausgabe 1993 (WZ 93).

1 Betriebe
1.4 Strombilanz
1.4.1 im Februar 2000
Deutschland
1 000 kWh

Nr. der Klassifikation 1)	Wirtschaftsgliederung	Stromverbrauch insgesamt	Eigenerzeugung		Fremdbezug		Abgabe	
			aus Wasser- kraft	aus Kohle u. a.	aus öffentl. Netz	von anderen Betrieben	an öffentl. Netz	an andere Betriebe
24.17	H.v.synthetischem Kautschuk in Primärformen ..	3 869	-	-	2 828	1 231	-	-
24.20	H.v.Schädlingsbekämpfungs-u.Pflanzenschutzm.	5 343	99	-	2 288	3 050	74	-
24.30	H.v.Anstrichmitteln, Druckfarben u.Kitten ...	56 814	-	6	56 813	196	1	-
24.4	H.v.pharmazeut.Erzeugn. ..	272 345	-	100 286	196 942	4 230	933	28 160
24.41	H.v.pharmazeut. Grundstoffen	22 280	-	6 317	14 484	1 582	-	103
24.42	H.v.pharmazeut. Spezialitäten u.sonst.Erzeugn. .	250 065	-	93 969	182 458	2 648	933	28 057
24.5	H.v.Seifen,Wasch-,Reinigungs-u.Körperpflegem. .	101 401	-	32 879	69 587	1 688	1 250	1 503
24.51	H.v.Seifen,Wasch-,Reinigungs-u.Pflegemitteln ..	85 584	-	32 879	53 976	1 492	1 250	1 503
24.52	H.v.Duft-u.Körperpflegemitteln	15 807	-	-	15 811	196	-	-
24.6	H.v.sonst.chemischen Erzeugnissen	133 776	975	5 349	94 679	36 335	75	3 487
24.61	H.v.pyrotechnischen Erzeugnissen	3 285	505	14	2 821	-	64	91
24.62	H.v.Klebstoffen u. Gelatine	13 859	151	3 338	11 041	1 087	11	1 647
24.63	H.v.etherischen Ölen	3 465	-	-	3 385	80	-	-
24.64	H.v.fotochemischen Erzeugnissen	17 538	-	-	11 414	6 138	-	14
24.65	H.v.unbespielten Ton-, Bild-u.Datenträgern	11 255	-	-	11 025	230	-	-
24.66	H.v.chemischen Erzeugnissen ang	84 274	319	1 997	54 893	28 800	-	1 736
24.70	H.v.Chemiefasern	167 349	-	13 657	109 380	50 472	-	6 140
DN	H.v.Gummi-u.Kunststoffwaren	959 822	798	28 907	898 859	38 265	2 032	5 173
25	H.v.Gummi-u.Kunststoffwaren	959 822	798	28 907	898 859	38 265	2 032	5 173
25.1	H.v.Gummiwaren	199 087	28	4 748	177 156	18 626	112	1 359
25.11	H.v.Bereifungen	91 014	-	4 748	72 083	15 589	102	1 284
25.12	Runderneuerung v. Bereifungen	2 074	-	-	2 074	-	-	-
25.13	H.v.sonst.Gummiwaren	105 999	28	-	102 999	3 057	10	75
25.2	H.v.Kunststoffwaren	760 535	768	24 159	721 703	19 639	1 920	3 814
25.21	H.v.Platten,Folien usw a.Kunststoff	308 164	357	16 415	284 187	10 527	-	3 322
25.22	H.v.Verpackungsmitteln a.Kunststoff	160 706	-	680	159 081	1 008	-	43
25.23	H.v.Baubedarfsartikeln a.Kunststoff	38 383	129	1 158	36 981	245	118	14
25.24	H.v.sonst.Kunststoffwaren	253 282	282	5 906	241 474	7 859	1 804	435
DI	Glasgewerbe,Keramik, Verarb.v.Steinen u.Erden	970 564	1 421	19 636	937 835	20 789	1 423	7 694
26	Glasgewerbe,Keramik, Verarb.v.Steinen u.Erden	970 564	1 421	19 636	937 835	20 789	1 423	7 694
26.1	H.u.Verarb.v.Glas	352 235	7	6 842	339 938	9 391	3	3 940

1) Klassifikation der Wirtschaftszweige, Ausgabe 1983 (WZ 93).

1 Betriebe
1.4 Strombilanz
1.4.1 Im Februar 2000
Deutschland
1 000 kWh

Nr. der Klas- sifika- tion 1)	Wirtschaftsgliederung	Stromverbrauch insgesamt	Eigenerzeugung		Fremdbezug		Abgabe	
			aus Wasser- kraft	aus Kohle u. a.	aus öffentl. Netz	von anderen Betrieben	an öffentl. Netz	an andere Betriebe
26.11	H.v.Flechglas	30 877	-	3 295	30 950	-	-	3 368
26.12	Veredlg.u.Verarb.v. Flechglas	56 147	-	300	52 268	3 981	-	402
26.13	H.v.Mohlglas	150 047	7	3 247	146 923	-	3	127
26.14	H.v.Glasfaser	43 740	-	-	43 465	283	-	8
26.15	H.,Veredlg.u.Verarb.v. sonst.Glas,techn.Glasw.	71 424	-	-	66 342	5 117	-	35
26.2	Keramik (oh.Ziegelei u. Baukeramik)	61 057	7	2 549	58 378	356	-	233
26.21	H.v.keramischen Haus- haltsw.u.Ziergegenst. ..	12 270	-	25	12 279	-	-	34
26.22	H.v.Sanitärkeramik	8 054	-	2 524	5 544	-	-	14
26.23	H.v.Isolatoren u. Isolierteilen s.Keramik	7 997	-	-	7 905	93	-	1
26.24	H.v.keramischen Erzeugn. f.sonst.techn.Zwecke ...	8 485	-	-	8 419	66	-	-
26.25	H.v.keramischen Erzeugnissen ang	4 829	-	-	4 829	-	-	-
26.26	H.v.feuerfesten keramischen Werkstoffen	19 422	7	-	19 402	197	-	184
26.30	H.v.keramischen Wand-u. Bodenfliesen u.-platten	20 688	-	2 283	18 405	-	-	-
26.40	Ziegelei,H.v.sonst. Baukeramik	63 457	120	1 796	61 577	2	18	-
26.5	H.v.Zement,Kalk u. gebranntem Gips	282 805	9	5 185	271 469	9 448	277	3 029
26.51	H.v.Zement	227 065	9	2 397	217 854	8 672	277	1 570
26.52	H.v.Kalk	41 653	-	-	42 336	776	-	1 459
26.53	H.v.gebranntem Gips	14 067	-	2 788	11 279	-	-	-
26.6	H.v.Erzeugnissen s. Beton,Zement u.Gips	105 683	125	609	103 930	1 547	36	482
26.61	H.v.Betonerzeugnissen f. d.Bau u.Kalksandsteinen	52 908	21	443	52 469	315	7	383
26.62	H.v.Gipserzeugnissen f. d.Bau	18 398	-	-	17 817	590	-	9
26.63	H.v.Transportbeton	11 857	-	78	11 518	301	-	40
26.64	H.v.Mörtel	13 460	58	88	13 002	341	8	21
26.65	H.v.Faserzementwaren	6 021	-	-	6 080	-	-	59
26.66	H.v.Erzeugnissen s. Beton,Zement u.Gips ang	3 039	46	-	3 014	-	21	-
26.70	Be-u.Verarb.v.Natur- steinen ang	8 840	40	382	8 417	1	-	-
26.8	H.v.sonst.Mineral- erzeugnissen	75 789	1 113	-	75 721	44	1 089	-
26.81	H.v.Mühl-,Polier-u.ä. Steinen,Schleifwerkzeug.	9 588	-	-	9 573	13	-	-
26.82	H.v.Mineraler- zeugnissen ang	66 203	1 113	-	66 148	31	1 089	-
DJ	Metallerzg.u.-bearb., H.v.Metallerzeugnissen .	4 278 799	3 307	466 150	3 944 593	135 022	5 485	266 788
27	Metallerzg.u.-bearbeitung.	3 527 843	2 288	461 731	3 213 865	120 080	5 010	264 911
27.10	Erzeugung v.Roh Eisen, Stahl,Ferroleg.(EGKS) ..	1 679 716	1 114	447 682	1 358 881	70 396	1 513	196 854

1) Klassifikation der Wirtschaftszweige, Ausgabe 1993 (WZ 93).

1 Betriebe
1.4 Strombilanz
1.4.1 Im Februar 2000
Deutschland
1 000 kWh

Nr. der Klassifikation 1)	Wirtschaftsgliederung	Stromverbrauch insgesamt	Eigenerzeugung		Fremdbezug		Abgabe	
			aus Wasserkraft	aus Kohle u. a.	aus öffentl. Netz	von anderen Betrieben	an öffentl. Netz	an andere Betriebe
27.2	H.v.Rohren	88 658	-	-	85 071	6 168	-	2 581
27.21	H.v.Rohren u.Rohrstücken a. Gußeisen	14 478	-	-	16 747	-	-	2 268
27.22	H.v.Stahlrohren u.Rohrstücken a. Eisen u.Stahl	74 179	-	-	68 324	6 168	-	313
27.3	Sonst.erste Bearb.v.Eisen, Stahl, H.v.Ferroleg.	116 872	47	-	158 146	1 949	12	43 258
27.31	H.v.Blankstahl	10 800	47	-	10 515	250	12	-
27.32	H.v.Kaltband unter 500 mm Breite	48 164	-	-	48 996	208	-	40
27.33	H.v.Kaltprofilen	1 577	-	-	1 540	45	-	8
27.34	H.v.gezogenem Draht	33 696	-	-	34 306	1 446	-	2 066
27.35	Erste Bearb.v.Eisen u. Stahl ang, H.v.Ferroleg.	21 635	-	-	62 789	-	-	41 154
27.4	Erzeugung u.erste Bearb. v.NE-Metallen	1 320 395	1 040	11 274	1 296 330	37 189	3 406	22 032
27.41	Erzeugung u.erste Bearb. v.Edelmetallen	4 119	-	-	4 119	-	-	-
27.42	Erzeugung u.erste Bearb. v.Aluminium	991 857	268	9 986	961 143	31 843	1 087	10 296
27.43	Erzeugung u.erste Bearb. v.Blei, Zink u.Zinn	104 450	136	590	106 045	4 160	2 319	4 162
27.44	Erzeugung u.erste Bearb. v.Kupfer	185 427	636	696	190 481	1 186	-	7 574
27.45	Erzeugung u.erste Bearb. v.sonst.NE-Metallen	34 542	-	-	34 542	-	-	-
27.5	Gießereindustrie	322 202	87	2 765	315 237	4 378	79	186
27.51	Eisengießerei	208 993	87	1 031	205 944	2 023	11	81
27.52	Stahlgießerei	29 552	-	-	28 699	867	-	14
27.53	Leichtmetallgießerei	71 306	-	1 734	68 702	1 019	68	81
27.54	Buntmetallgießerei	12 351	-	-	11 892	469	-	10
28	H.v.Metallerzeugnissen ...	748 956	1 019	4 419	730 928	14 942	475	1 877
28.1	Stahl-u.Leichtmetallbau ..	63 195	108	844	61 087	1 623	107	360
28.11	H.v.Stahl-u.Leichtmetallkonstruktionen ...	52 097	108	725	50 112	1 596	107	337
28.12	H.v.Ausbauelementen a. Stahl u.Leichtmetall ...	11 098	-	119	10 975	27	-	23
28.2	Kessel-u.Behälterbau (oh.H.v.Dampfkesseln) ..	27 514	-	11	27 344	184	-	25
28.21	H.v.Tanks u.Sammelbehältern	7 811	-	11	7 638	184	-	22
28.22	H.v.Zentralheizungs-Heizkörpern u.-Kesseln .	19 703	-	-	19 706	-	-	3
28.30	H.v.Dampfkesseln (oh. Zentralheizungskessel) .	7 542	-	-	7 332	212	-	2
28.40	H.v.Schmiede-, Press-, Zieh-, Stanzteilen u.ä. .	183 370	316	232	181 725	2 129	13	1 019
28.5	Oberfläch.veredlg., Wärmebehandlg., Mechanik ang	143 152	175	2 025	137 665	3 559	144	128
28.51	Oberfläch.veredlg.u. Wärmebehandlung	99 387	-	1 575	95 023	2 902	4	109
28.52	Mechanik ang	43 765	175	450	42 642	657	140	19

1) Klassifikation der Wirtschaftszweige, Ausgabe 1993 (WZ 93).

1 Betriebe
1.4 Strombilanz
1.4.1 Im Februar 2000
Deutschland
1 000 kWh

Nr. der Klas- sifika- tion 1)	Wirtschaftsgliederung	Stromverbrauch insgesamt	Eigenerzeugung		Fremdbezug		Abgabe	
			aus Wasser- kraft	aus Kohle u. a.	aus öffentl. Netz	von anderen Betrieben	an öffentl. Netz	an andere Betriebe
28.6	H.v. Schneidw., Werkzeug., Schlüssern u. Beschlägen	119 318	127	2	118 460	880	69	92
28.61	H.v. Schneidwaren u. Bestecken	6 969	-	-	6 969	-	-	-
28.62	H.v. Werkzeugen	62 742	117	2	61 898	881	69	86
28.63	H.v. Schlüssern u. Beschlägen	49 617	10	-	49 615	19	-	27
28.7	H.v. sonst. EBM-Waren	204 886	289	1 306	197 315	6 366	162	251
28.71	H.v. Behältern a. Eisen u. Stahl	5 408	-	-	5 223	186	-	-
28.72	H.v. Verpackungen u. Verschlüssen a. Metall ..	44 544	127	4	44 320	93	-	-
28.73	H.v. Drahtwaren	36 428	-	-	33 147	3 337	-	68
28.74	H.v. Schrauben, Nieten, Ketten u. Federn	68 330	166	88	64 069	2 336	138	190
28.75	H.v. EBM-Waren ang	52 166	1	1 213	50 556	404	14	6
DK	Maschinenbau	778 302	868	6 020	763 802	22 047	1 068	13 376
29	Maschinenbau	778 302	868	6 020	763 802	22 047	1 068	13 376
29.1	H.v. Masch. f. d. Erzeugung u. Nutzung v. mech. Energie	278 380	287	1 626	278 115	5 047	27	6 888
29.11	H.v. Verbrenn. mot. u. Turb. (oh. Straßenfahrz. u. ä.) .	46 861	69	710	48 541	1 508	1	5 188
29.12	H.v. Pumpen u. Kompressoren	50 340	61	107	50 074	339	-	231
29.13	H.v. Armaturen	63 254	-	107	62 842	586	10	271
29.14	H.v. Lagern, Getrieben, Zahnradern, Antriebselem.	129 136	177	702	126 658	2 614	16	1 000
29.2	H.v. sonst. Maschinen f. unspezifische Verwendung	138 707	336	1 723	132 871	3 122	933	411
29.21	H.v. Öfen u. Brennern	5 948	-	-	5 847	101	-	-
29.22	H.v. Hebezeugen u. Fördermitteln	36 649	288	61	36 983	473	22	134
29.23	H.v. Kälte- u. Lufttechn. Erzeugn. f. gewerbli. Zwecke	29 826	47	1 387	27 201	2 296	911	104
29.24	H.v. Maschinen f. unspezi- fische Verwendung ang ..	64 186	-	266	63 840	263	-	173
29.3	H.v. land- u. forstw. Maschinen	22 581	64	68	23 021	292	4	840
29.31	H.v. Ackerschleppern	6 641	-	-	6 641	-	-	-
29.32	H.v. sonst. land- u. forstw. Maschinen	16 940	64	68	16 380	292	4	840
29.40	H.v. Werkzeugmaschinen	75 736	162	60	76 336	838	74	1 586
29.5	H.v. Masch. f. sonst. best. Wirtschaftszweige	191 468	28	2 469	179 768	12 486	19	3 244
29.51	H.v. Masch. f. Metallerzeu- gung, Walzwerkseintr. usw .	8 716	13	23	8 494	2 196	4	6
29.52	H.v. Bergwerks-, Bau- u. Baustoffmaschinen	28 193	-	42	27 587	1 294	15	696
29.53	H.v. Masch. f. Ernährungs- gewerbe u. Tabakverarb. .	9 711	-	-	9 469	242	-	-
29.54	H.v. Masch. f. d. Textil-, Bekleidg. - u. Ledergerwerbe	28 379	-	1 921	27 378	603	-	1 523
29.55	H.v. Masch. f. d. Papier- gewerbe	10 129	16	8	8 533	2 256	-	682

1) Klassifikation der Wirtschaftszweige, Ausgabe 1993 (WZ 93).

1 Betriebe
1.4 Strombilanz
1.4.1 im Februar 2000
Deutschland
1 000 kWh

Nr. der Klas- sifika- tion 1)	Wirtschaftsgliederung	Stromverbrauch insgesamt	Eigenerzeugung		Fremdbezug		Abgabe	
			aus Messer- kraft	aus Kohle u. a.	aus öffentl. Netz	von anderen Betrieben	an öffentl. Netz	an andere Betriebe
29.56	H.v.Masch.f.best.Wirt- schaftszweige ang	106 340	-	465	100 317	5 897	-	339
29.60	H.v.Waffen u.Munition	11 121	-	85	10 848	188	-	-
29.7	H.v.Haushaltsgeräten ang .	62 309	-	9	62 854	74	1	627
29.71	H.v.elektrischen Haushaltsgeräten	58 165	-	-	58 753	39	-	627
29.72	H.v.nichtelektrischen Heiz-,Koch-u.ä.Gerät.ang	4 144	-	9	4 101	35	1	-
DL	H.v.Büromasch.,Dv-Gerät. u.-einr.;Elektrotech.usw	796 922	401	6 127	763 731	36 514	772	9 079
30.0	H.v.Büromasch.,Dv-Gerät. u.-einr.	28 422	-	1 486	27 901	1 131	-	2 096
30.01	H.v.Büromaschinen	4 710	-	17	4 689	4	-	-
30.02	H.v.Dv-Gerät.u.-einr.	23 712	-	1 469	23 212	1 127	-	2 096
31	H.v.Geräten d.Elektриз. erzg.,-verteilung u.ä. .	415 908	180	3 648	397 205	20 027	737	4 394
31.10	H.v.Elektromotoren,Gene- ratoren,Transformatoren	62 611	129	630	61 994	1 148	588	702
31.20	H.v.Elektриз.vertig.-u. -schaltseinrichtungen ...	117 301	-	245	116 808	696	-	448
31.30	H.v.isol.Elektrokabeln, -leitungen u.-drähten ..	68 659	31	-	66 769	2 993	-	1 134
31.40	H.v.Akkumulatoren u. Batterien	28 042	-	-	27 966	119	-	43
31.50	H.v.elektrischen Lampen u.Leuchten	33 518	-	1	33 484	49	-	16
31.6	H.v.elektz.Ausrüstg.ang ..	106 778	-	2 772	90 184	15 022	149	2 051
31.61	H.v.elektz.Ausrüstg.f. Motoren u.Fahrzeuge ang	48 955	-	2 772	48 383	-	149	2 051
31.62	H.v.sonst.elektz. Ausrüstg.ang	56 823	-	-	41 801	15 022	-	-
32	Rundfunk-,Fernseh-u. Nachrichtentechnik	226 893	56	939	214 968	13 240	-	2 308
32.10	H.v.elektronischen Bauelementen	172 396	15	900	161 348	12 440	-	2 307
32.20	H.v.nachrichtentechni- schen Geräten u.Einr. ..	38 502	-	-	37 936	567	-	1
32.30	H.v.Rundfunk-,Fernseh-, phono-,videotechn.Gerät.	15 995	41	39	15 682	233	-	-
33	Medizin-,Mess-,Steuer- u.Regelungstechnik,Optik	125 698	185	54	123 659	2 116	35	281
33.10	H.v.med.Geräten u.ortho- pädischen Vorrichtungen	39 702	-	6	39 604	92	-	-
33.20	H.v.Meß-,Kontroll-, Navig.-u.ä.Instr.u.Vorr.	54 284	157	48	52 510	1 584	12	3
33.30	H.v.industriellen Prozeß-Steuerungenig. .	1 325	-	-	1 207	118	-	-
33.40	H.v.optischen u. fotografischen Geräten .	27 147	-	-	27 139	229	-	221
33.50	H.v.Uhren	3 240	28	-	3 199	93	23	57
DM	Fahrzeugbau	1 417 464	1 133	30 779	1 368 639	27 017	24	10 080
34	H.v.Kraftwagen u. Kraftwagenteilen	1 276 526	1 133	27 296	1 245 351	11 932	24	9 182

1) Klassifikation der Wirtschaftszweige, Ausgabe 1993 (WZ 93).

1 Betriebe
1.4 Strombilanz
1.4.1 Im Februar 2000
Deutschland
1 000 kWh

Nr. der Klas- sifika- tion 1)	Wirtschaftsgliederung	Stromverbrauch insgesamt	Eigenerzeugung		Fremdbezug		Abgabe	
			aus Wasser- kraft	aus Kohle u. a.	aus öffentl. Netz	von anderen Betrieben	an öffentl. Netz	an andere Betriebe
34.10	H.v.Kraftwagen u. Kraftwagenmotoren	706 737	-	26 221	678 446	8 886	-	7 816
34.20	H.v.Karosserien, Aufbauten u.Anhängern ..	24 838	18	213	24 589	86	-	47
34.30	H.v.Teilen u.ä.f.Kraft- wagen u.deren Motoren ..	545 851	1 115	882	542 336	2 981	24	1 298
35	Sonst.Fahrzeugbau	140 838	-	3 483	123 288	15 065	-	918
35.1	Schiffbau	31 148	-	2 498	25 189	3 848	-	387
35.11	Schiffbau (oh.Boots-u. Yachtbau)	29 298	-	2 498	23 317	3 848	-	387
35.12	Boots- u.Yachtbau	1 852	-	-	1 852	-	-	-
35.20	Schienenfahrzeugbau	32 489	-	98	30 114	2 787	-	500
35.30	Luft-u.Raumfahrzeugbau ...	66 845	-	887	57 674	8 336	-	51
35.4	H.v.Krafträdern,Fahrrä- dern u.Behindertenfahrz.	8 487	-	-	8 352	115	-	-
35.41	H.v.Krafträdern	4 537	-	-	4 422	115	-	-
35.42	H.v.Fahrrädern	3 323	-	-	3 323	-	-	-
35.43	H.v.Behinderten- fahrzeugen	807	-	-	807	-	-	-
35.50	Fahrzeugbau ang	1 979	-	-	1 979	-	-	-
DN	H.v.Möbeln,Schmuck,Mu- sikinstr.usw,Recycling .	208 832	310	5 051	197 823	4 689	413	532
36	H.v.Möbeln,Schmuck, Musikinstr.,Sportger.usw	178 839	310	4 546	172 575	2 219	380	421
36.1	H.v.Möbeln	135 685	95	2 704	131 880	1 488	317	145
36.11	H.v.Sitzmöbeln	22 970	50	1 076	21 794	151	78	22
36.12	H.v.Büro-u.Ladenmöbeln ...	16 880	-	46	16 882	-	-	18
36.13	H.v.Küchenmöbeln	21 008	-	13	21 011	-	2	16
36.14	H.v.sonst.Möbeln	71 416	45	1 527	69 717	452	238	89
36.15	H.v.Matratzen	3 803	-	42	2 886	885	-	-
36.2	H.v.Schmuck u.ä. Erzeugnissen	2 025	-	-	2 025	-	-	-
36.21	Prägen v.Münzen u. Medaillen	115	-	-	115	-	-	-
36.22	H.v.Schmuck,Gold-u. Silberschmiedewaren	1 910	-	-	1 910	-	-	-
36.30	H.v.Musikinstrumenten	2 410	-	-	2 402	8	-	-
36.40	H.v.Sportgeräten	3 539	-	-	3 516	23	-	-
36.50	H.v.Spielwaren	9 401	-	128	9 258	17	-	-
36.6	H.v.sonst.Erzeugnissen ...	25 779	215	1 714	23 486	709	73	276
36.61	H.v.Phanasieschmuck	508	-	-	508	-	-	-
36.62	H.v.Besen u.Bürsten	4 883	45	-	4 868	-	20	-
36.63	H.v.Erzeugnissen ang	20 387	170	1 714	18 129	709	59	276
37	Recycling	28 083	-	505	25 248	2 474	23	111
37.10	Recycling v.Schrott	10 702	-	-	10 124	578	-	-
37.20	Recycling v.nichtmetall. Altmet.u.Reststoffen ...	17 381	-	505	15 124	1 888	23	111

1) Klassifikation der Wirtschaftszweige, Ausgabe 1983 (WZ 83).

1 Betriebe
1.4 Strombilanz
1.4.2 Januar - Februar 2000
Deutschland
1 000 kWh

Land Hauptgruppen	Stromverbrauch insgesamt	Eigenerzeugung		Fremdbezug		Abgabe	
		aus Wasser- kraft	aus Kohle u. a.	aus öffentl. Netz	von anderen Betrieben	an öffentl. Netz	an andere Betriebe
Baden-Württemberg	4 181 724	24 965	525 287	3 577 113	138 980	29 751	54 850
Bayern	4 562 839	83 385	442 723	4 034 786	142 980	41 030	80 191
Berlin	323 436	.	.	310 952	6 237	.	.
Brandenburg	1 189 189	-	558 905	784 285	158 745	288 373	44 353
Bremen	387 385	.	.	361 986	44 188	.	.
Hamburg	885 688	-	84 808	801 140	33 784	7 911	26 138
Hessen	1 872 680	502	245 057	1 804 895	83 631	22 004	38 491
Mecklenburg-Vorpommern	189 836	-	16 577	151 698	4 252	1 917	775
Niedersachsen	4 062 335	2 885	678 037	3 341 188	180 650	43 176	77 029
Nordrhein-Westfalen	12 751 027	4 825	4 928 081	9 912 198	1 259 963	2 551 396	802 644
Rheinland-Pfalz	2 356 732	298	334 582	2 013 678	38 683	6 419	25 100
Saarland	719 832	.	.	685 702	18 482	.	.
Sachsen	1 075 681	5 728	98 792	951 504	52 082	7 288	23 137
Sachsen-Anhalt	1 130 618	.	.	793 424	110 753	.	.
Schleswig-Holstein	659 706	.	.	579 080	10 524	12 240	8 998
Thüringen	589 937	1 139	93 255	484 311	35 039	.	.
Deutschland	98 922 447	104 710	8 855 912	30 378 001	2 298 953	3 250 680	1 285 449
Früheres Bundesgebiet	32 720 212	97 118	7 420 192	27 180 226	1 937 951	2 715 526	1 179 649
Neue Länder und Berlin-Ost	4 202 235	7 592	1 235 720	3 217 775	362 102	535 154	85 800
Vorleistungsgüterproduzenten							
Deutschland	29 486 782	97 645	8 088 779	23 518 232	2 160 073	3 212 335	1 143 612
Früheres Bundesgebiet	25 923 039	91 392	6 863 956	20 887 445	1 838 349	2 690 462	1 067 641
Neue Länder und Berlin-Ost	3 563 743	6 253	1 202 823	2 630 787	321 724	521 873	75 971
Investitionsgüterproduzenten							
Deutschland	3 879 632	2 412	74 790	3 749 297	105 809	3 799	48 817
Früheres Bundesgebiet	3 581 274	2 372	64 489	3 493 688	72 873	797	41 351
Neue Länder und Berlin-Ost	298 358	40	10 241	255 609	32 838	3 002	7 466
Gebrauchsgüterproduzenten							
Deutschland	470 907	272	5 101	463 846	4 366	717	1 961
Früheres Bundesgebiet	432 296	200	5 033	425 483	3 653	689	1 384
Neue Länder und Berlin-Ost	38 611	72	68	38 363	713	28	577
Verbrauchsgüterproduzenten							
Deutschland	9 085 128	4 381	508 302	2 846 626	29 705	33 829	71 059
Früheres Bundesgebiet	2 773 603	3 154	488 714	2 353 610	22 976	23 578	69 273
Neue Länder und Berlin-Ost	911 523	1 227	22 588	289 016	6 729	10 251	1 786

1 Betriebe
1.4 Strombilanz
1.4.2 Januar - Februar 2000
Deutschland
1 000 kWh

Nr. der Klassi- fikation 1)	Wirtschaftsgliederung	Stromverbrauch insgesamt	Eigenerzeugung		Fremdbezug		Abgabe	
			aus Wasser- kraft	aus Kohle u. a.	aus öffentl. Netz	von anderen Betrieben	an öffentl. Netz	an andere Betriebe
C	Bergbau u. Gew.v. Steinen u. Erden	2 076 746	3 576	2 884 018	1 845 190	211 388	2 457 255	210 089
CA	Kohlenbergbau, Torfgew., Gew.v. Erdöl u. Erdgas usw	1 825 827	431	2 876 248	1 412 577	201 271	2 456 325	208 270
10	Kohlenbergbau, Torf- gewinnung	1 743 932	431	2 842 626	1 354 885	201 271	2 447 249	208 032
10.10	Steinkohlenbergbau u. -briketherstellung	886 158	431	2 505 514	589 398	42 885	2 197 934	49 913
10.20	Braunkohlenbergbau u. -briketherstellung	844 398	-	337 112	762 194	168 527	249 315	184 119
10.30	Torfgewinnung u. -veredlung	3 374	-	-	3 325	49	-	-
11	Gew.v. Erdöl u. Erdgas Erbrg. verb. Dienstleistg.	81 885	-	33 817	57 882	-	9 078	238
11.10	Gew.v. Erdöl u. Erdgas
11.20	Erbrg. v. Dienstleistg. bei d. Gew.v. Erdöl u. Erdgas
12.00	Bergbau a. Uran-u. Thoriumerze	-	-	-	-	-	-	-
CB	Erzbergbau, Gew.v. Steinen u. Erden, sonst. Bergbau ..	250 818	3 144	7 775	232 553	10 085	930	1 819
13	Erzbergbau	-	-	-	-	-	-	-
13.10	Eisenerzbergbau	-	-	-	-	-	-	-
13.20	NE-Metallerzbergbau (oh. Uran-u. Thoriumerze)	-	-	-	-	-	-	-
14	Gew.v. Steinen u. Erden, sonst. Bergbau	250 818	3 144	7 775	232 553	10 085	930	1 819
14.1	Gew.v. Natursteinen	34 207	-	42	34 080	76	-	-
14.11	Gew.v. Naturwerksteinen u. Natursteinen eng
14.12	Gew.v. Kalk, Dolom., Gips- u. Anhydritstein, Kreide .	33 422	-	17	33 330	76	-	-
14.13	Gew.v. Schiefer
14.2	Gew.v. Kies, Sand, Ton u. Kaolin	154 808	281	5 431	148 070	2 278	402	1 029
14.21	Gew.v. Kies u. Sand	128 535	281	4 765	122 213	2 083	402	385
14.22	Gew.v. Ton u. Kaolin	26 074	-	666	25 857	195	-	644
14.30	Bergbau a. chemische u. Düngemittelminerale ..	9 638	591	307	3 147	-	407	2
14.40	Gew.v. Salz	53 888	1 454	1 900	43 481	7 742	121	788
14.50	Gew.v. Steinen u. Erden eng, sonst. Bergbau	4 888	838	95	3 785	-	-	-
D	Verarbeitendes Gewerbe ...	34 845 702	101 135	5 771 884	28 732 871	2 088 587	793 425	1 055 380
DA	Ernährungsgewerbe u. Tabakverarbeitung	2 102 740	7 097	281 677	1 847 382	15 627	38 744	12 308
15	Ernährungsgewerbe	2 082 578	7 097	278 112	1 811 524	15 627	38 744	11 037
15.1	Schlachten u. Fleisch- verarbeitung	327 080	15	9 788	313 944	4 188	235	588
15.11	Schlachten(oh. Schlachten v. Geflügel)	78 848	-	3 028	75 805	372	-	157
15.12	Schlachten v. Geflügel	33 085	-	1 953	30 075	1 197	121	9
15.13	Fleischverarbeitung	215 149	15	4 819	208 284	2 587	114	432

1) Klassifikation der Wirtschaftszweige, Ausgabe 1983 (WZ 83).

1 Betriebe
1.4 Strombilanz
1.4.2 Januar - Februar 2000
Deutschland
1 000 kWh

Nr. der Klassifikation 1)	Wirtschaftsgliederung	Stromverbrauch insgesamt	Eigenerzeugung		Fremdbezug		Abgabe	
			aus Wasser- kraft	aus Kohle u. a.	aus öffentl. Netz	von anderen Betrieben	an öffentl. Netz	an andere Betriebe
15.20	Fischverarbeitung	25 438	-	-	21 183	4 302	-	48
15.9	Obst-u.Gemüsever- arbeitung	104 850	-	4 190	100 768	332	-	330
15.91	Verarb.v.Kartoffeln	41 271	-	3 897	37 400	204	-	330
15.92	H.v.Frucht-u.Gemüse- säften	29 109	-	141	28 888	80	-	-
15.93	Verarb.v.Obst u. Gemüse ang	34 570	-	52	34 470	48	-	-
15.4	H.v.pflanzlichen u. tierischen Ölen u.Fetten	87 888	-	48 244	49 458	14	5 867	1 980
15.41	H.v.rohen Ölen u.Fetten ..	50 104	-	30 513	19 982	14	381	14
15.42	H.v.raffinierten Ölen u. Fetten	25 128	-	15 731	15 047	-	5 478	176
15.43	H.v.Margarine u.ä. Nahrungsfetten	12 638	-	-	14 428	-	-	1 790
15.5	Milchverarbeitung	317 790	-	21 985	301 238	1 798	2 302	4 937
15.51	Milchverarbeitung (oh.H.v.Speiseeis)	294 853	-	21 985	278 301	1 798	2 302	4 937
15.52	H.v.Speiseeis	22 937	-	-	22 937	-	-	-
15.6	Mehl-u.Schälmühlen,H.v. Stärke u.Stärkeerzeugn.	213 825	3 437	71 178	148 345	404	7 010	429
15.61	Mehl-u.Schälmühlen	102 220	3 404	9 870	94 135	-	5 183	6
15.62	H.v.Stärke u.Stärke- erzeugnissen	111 705	33	61 308	52 210	404	1 827	423
15.7	H.v.Futtermitteln	111 085	937	1 804	108 547	132	282	63
15.71	H.v.Futtermitteln f. Nutztiere	92 671	937	1 804	90 123	132	282	63
15.72	H.v.Futtermitteln f. sonst.Tiere	18 424	-	-	18 424	-	-	-
15.8	Sonet.Ernährungsgewerbe (oh.Getränkherstellung)	584 408	2 085	92 162	505 533	3 586	17 607	1 351
15.81	H.v.Backwaren (oh.Deuer- backwaren)	175 440	81	520	172 689	2 285	38	57
15.82	H.v.Deuerbackwaren	57 934	-	-	57 943	-	-	9
15.83	Zuckerindustrie	82 088	280	69 319	27 305	-	14 804	32
15.84	H.v.Süßwaren(oh.Deuer- backwaren)	111 539	242	57	111 558	203	-	521
15.85	H.v.Teigwaren	20 500	1 036	179	19 708	-	423	-
15.86	Verarb.v.Kaffee u.Tee, H.v.Kaffee-Ersatz	53 320	-	6 189	46 776	375	-	-
15.87	H.v.Würzen u.Sößen	23 518	-	4 213	19 321	-	16	-
15.88	H.v.homogenisierten u. diätetischen Nahrungsm.	13 690	-	1 122	12 568	-	-	-
15.89	H.v.sonst.Nahrungsmitteln (oh.Getränke)	48 399	446	10 583	37 685	743	2 326	732
15.9	Getränkherstellung	290 013	623	28 741	264 518	895	3 451	1 303
15.91	H.v.Spirituoson	5 352	-	188	5 234	20	90	-
15.92	Alkoholbrennerei	2 461	-	760	1 798	-	97	-
15.93	H.v.Wein a.frischen Trauben	6 821	-	-	6 821	-	-	-
15.94	H.v.Apfelwein u.sonst. Fruchtwinen	1 223	-	-	1 223	-	-	-

1) Klassifikation der Wirtschaftszweige, Ausgabe 1993 (WZ 93).

1 Betriebe
1.4 Strombilanz
1.4.2 Januar - Februar 2000
Deutschland
1 000 kWh

Nr. der Klas- sifika- tion 1)	Wirtschaftsgliederung	Stromverbrauch insgesamt	Eigenerzeugung		Fremdbezug		Abgabe	
			aus Wasser- kraft	aus Kohle u. a.	aus öffentl. Netz	von anderen Betrieben	an öffentl. Netz	an andere Betriebe
15.95	H.v. Hermutwein u. sonst. aromatisierten Weinen ..	281	-	-	281	-	-	-
15.96	H.v. Bier	172 294	597	16 606	156 929	89	1 516	410
15.97	H.v. Malz	26 544	-	10 589	18 240	-	1 745	520
15.98	Mineralbrunnen, H.v. Erfrischungsgetränken ..	74 937	26	619	73 692	786	13	373
16.00	Tabakverarbeitung	40 161	-	5 566	35 666	-	-	1 272
08	Textil- u. Bekleidungs- gewerbe	624 874	8 018	22 968	577 569	27 414	3 561	7 534
17	Textilgewerbe	586 492	7 941	20 902	541 025	27 168	3 019	7 491
17.1	Spinnstoffaufbereitung u. Spinnerei	167 316	2 603	7 182	149 614	9 548	629	1 002
17.11	Baumwollaufbereitung u. -spinnerei	122 860	1 236	-	114 637	8 151	361	783
17.12	Wollaufbereitung u. Streichgarnspinnerei ...	1 984	-	-	1 984	-	-	-
17.13	Wollaufbereitung u. Kammgarnspinnerei	24 682	390	7 023	17 454	-	-	206
17.14	Flachsaufbereitung u. -spinnerei
17.15	Zwirnen u. Texturieren v. Filamentgarnen usw.	6 630	-	-	5 680	964	-	14
17.16	Nähgarnfertigung	8 915	379	-	8 536	-	-	-
17.17	Sonst. Spinnstoffaufbe- reitung u. Spinnerei
17.2	Weberei	140 911	3 306	1 591	136 575	1 932	390	2 103
17.21	Baumwollweberei	87 361	3 063	1 536	83 766	1 442	361	2 075
17.22	Streichgarnweberei	1 306	-	55	1 251	-	-	-
17.23	Kammgarnweberei	13 474	-	-	12 984	490	-	-
17.24	Seiden- u. Filamentgarn- weberei	31 659	243	-	31 483	-	39	28
17.25	Sonst. Weberei	7 091	-	-	7 091	-	-	-
17.30	Textilveredlung	63 534	762	9 987	50 589	4 474	1 806	672
17.40	H.v. konfektion. Textil- waren (oh. Bekleidung) ..	26 923	-	555	27 910	47	118	1 471
17.5	Sonst. Textilgewerbe (oh. H.v. Maschenware) ...	151 079	859	1 487	139 970	11 167	236	2 169
17.51	H.v. Teppichen	34 759	102	983	30 349	3 391	43	23
17.52	H.v. Seilerwaren	1 519	-	-	1 519	-	-	-
17.53	H.v. Vliesstoff, Erzeugn. daraus (oh. Bekleidung) .	58 372	-	504	51 891	6 104	-	127
17.54	Textilgewerbe and	56 429	757	-	56 211	1 672	182	2 019
17.60	H.v. gewirktem u. gestricktem Stoff	16 915	336	-	16 586	-	2	14
17.7	H.v. gewirkten u. ge- strickten Fertigerzeugn.	19 814	76	-	19 771	-	33	-
17.71	H.v. Strumpfwaren	14 654	76	-	14 611	-	33	-
17.72	H.v. Pullovern, Strick- jacken u.ä.	5 160	-	-	5 160	-	-	-

1) Klassifikation der Wirtschaftszweige, Ausgabe 1993 (WZ 93).

1 Betriebe
1.4 Strombilanz
1.4.2 Januar - Februar 2000
Deutschland
1 000 kWh

Nr. der Klassifikation 1)	Wirtschaftsgliederung	Stromverbrauch insgesamt	Eigenerzeugung		Fremdbezug		Abgabe	
			aus Wasser- kraft	aus Kohle u. a.	aus öffentl. Netz	von anderen Betrieben	an öffentl. Netz	an andere Betriebe
18	Bekleidungs-gewerbe	38 382	77	2 188	36 544	248	548	103
18.10	H.v.Lederbekleidung	97	-	-	97	-	-	-
18.2	H.v.Bekleidung (oh. Lederbekleidung)	37 979	77	2 118	36 345	89	548	103
18.21	H.v.Arbeits-u.Berufs- bekleidung	1 477	-	-	1 463	14	-	-
18.22	H.v.Oberbekleidg.(oh.Ar- beits-u.Berufsbekleidg.)	21 894	-	57	21 865	16	4	-
18.23	H.v.Mäße	11 004	-	2 062	9 487	59	501	103
18.24	H.v.sonst.Bekleidg.u. Bekleidungs-zubehör	3 584	77	-	3 530	-	43	-
18.30	Zurichtung u.Färben v. Fellen,H.v.Felzwaren ...	308	-	47	102	157	-	-
DC	Ledergewerbe	29 918	-	891	32 574	300	38	3 809
19	Ledergewerbe	29 918	-	891	32 574	300	38	3 809
19.10	Ledererzeugung	11 820	-	734	14 598	294	-	3 806
19.20	Lederverarb.(oh.H.v.Le- derbekleidung u.Schuhen)	2 648	-	91	2 598	-	38	3
19.30	H.v.Schuhen	15 450	-	66	15 378	6	-	-
DD	Holzgewerbe (oh.H.v. Möbeln)	647 799	4 147	138 383	520 178	13 540	27 806	644
20	Holzgewerbe (oh.H.v. Möbeln)	647 799	4 147	138 383	520 178	13 540	27 806	644
20.10	Säge-,Hobel-u.Holz- prägnierwerke	115 113	2 321	23 257	101 216	649	12 206	125
20.20	Furnier-,Sperrh.-,Holz- faserpl.-u.-spanpl.Werke	401 969	1 299	101 573	297 752	11 063	9 364	354
20.30	H.v.Konstr.-,Fertigb.t., Ausbauelement u.S.a.Holz	97 397	124	11 769	89 816	1 897	5 889	120
20.40	H.v.Verpackungsmitteln u.Lagerbehältern a.Holz	7 610	16	403	7 110	141	15	45
20.5	H.v.Holzwaren eng,Kork-, Flecht-u.Korkwaren	25 720	387	1 381	24 284	-	332	-
20.51	H.v.Holzwaren eng, Veredlg.v.Holzwaren	25 410	387	1 381	23 974	-	332	-
20.52	H.v.Kork-,Flecht-u. Korkwaren	310	-	-	310	-	-	-
DE	Papier-,Verlags-u. Druckgewerbe	3 531 862	19 891	978 238	2 516 600	122 044	49 781	55 130
21	Papiergewerbe	3 029 291	18 726	941 441	2 052 766	110 668	47 339	46 971
21.1	H.v.Holzstoff,Zellstoff, Papier,Karton u.Pappe ..	2 468 720	15 540	814 368	1 613 454	108 844	38 114	45 372
21.11	H.v.Holzstoff u. Zellstoff	70 659	-	58 709	24 636	9 550	22 226	10
21.12	H.v.Papier,Karton u. Pappe	2 398 061	15 540	755 659	1 588 818	99 294	15 888	45 362
21.2	Papier-,Karton-u.Pappe- verarbeitung	560 571	3 186	127 073	439 312	1 824	9 225	1 599
21.21	H.v.Wellpapier u.-pappe, Verpackungsmitteln	203 925	1 829	54 227	155 892	1 167	8 682	528
21.22	H.v.Haushalts-u.Hygiene- art.a.Zellstoff u.Papier	271 456	600	69 773	202 195	-	54	1 058
21.23	H.v.Schreibwaren,Büro- bedarf a.Papier u.Pappe	23 838	243	240	22 853	545	43	-

1) Klassifikation der Wirtschaftszweige, Ausgabe 1993 (WZ 93).

1 Betriebe
1.4 Strombilanz
1.4.2 Januar - Februar 2000
Deutschland
1 000 kWh

Nr. der Klas- sifika- tion 1)	Wirtschaftsgliederung	Stromverbrauch insgesamt	Eigenerzeugung		Fremdbezug		Abgabe	
			aus Wasser- kraft	aus Kohle u. a.	aus öffentl. Netz	von anderen Betrieben	an öffentl. Netz	an andere Betriebe
21.24	H.v.Tapeten	18 085	-	180	17 905	-	-	-
21.25	H.v.sonst.Waren aus Papier, Karton u. Pappe ..	43 267	514	2 653	40 487	112	498	19
22	Verlags-, Druckgewerbe, Vervielfältigung	502 571	1 165	36 797	463 834	11 376	2 442	8 158
22.1	Verlagsgewerbe	89 863	-	-	90 458	526	20	1 001
22.11	Buchverlag u. Musikverlag .	10 780	-	-	11 256	6	-	482
22.12	Zeitungsverlag	62 980	-	-	63 186	297	-	483
22.13	Zeitschriftenverlag	12 541	-	-	12 374	223	20	36
22.14	Verlag v. bespielten Tonträgern	2 002	-	-	2 002	-	-	-
22.15	Sonst. Verlagsgewerbe	1 660	-	-	1 660	-	-	-
22.2	Druckgewerbe	390 998	1 165	36 797	366 486	6 151	2 422	7 158
22.21	Zeitungsdruckerei	38 390	71	391	37 841	397	-	310
22.22	Druckerei (oh. Zeitungs- druckerei)	321 723	846	36 292	288 193	5 289	2 352	6 485
22.23	Druckweiterverarbeitung ..	21 014	47	114	20 678	175	-	-
22.24	Satzherstellung u. Reproduktion	8 245	201	-	8 273	204	70	383
22.25	Sonst. Druckgewerbe	1 627	-	-	1 541	86	-	-
22.3	Vervielf. v. bsp. Ton-, Bild- u. Datenträgern	21 608	-	-	16 910	4 698	-	-
22.31	Vervielfältigung v. bespielten Tonträgern ..	14 822	-	-	14 822	-	-	-
22.32	Vervielfältigung v. bespielten Bildträgern .	1 664	-	-	1 664	-	-	-
22.33	Vervielfältigung v. bespielten Datenträgern	5 123	-	-	424	4 699	-	-
DF	Kokerei, Mineralölverar- beitung, H.v. Brutstoffen	1 269 091	-	991 527	282 430	249 460	251 011	3 315
23	Kokerei, Mineralölverar- beitung, H.v. Brutstoffen	1 269 091	-	991 527	282 430	249 460	251 011	3 315
23.10	Kokerei	61 802	-	-	46 227	15 609	-	34
23.20	Mineralölverarbeitung	1 196 108	-	991 527	225 022	233 851	251 011	3 281
23.30	H.u. Verarb. v. Spalt- u. Brutstoffen	11 181	-	-	11 181	-	-	-
06	Chemische Industrie	8 132 033	47 317	2 244 678	5 501 281	1 096 475	395 983	361 735
24	Chemische Industrie	8 132 033	47 317	2 244 678	5 501 281	1 096 475	395 983	361 735
24.1	H.v. chemischen Grund- stoffen	6 653 248	45 346	1 928 768	4 454 569	903 381	390 428	286 390
24.11	H.v. Industriegasen	814 470	197	-	608 507	205 766	-	-
24.12	H.v. Farbstoffen u. Pigmenten	124 985	-	31 449	51 618	43 664	-	1 748
24.13	H.v. sonst. anorganischen Grundstoffen u. Chemik. .	698 877	33 198	306 033	562 628	49 060	243 509	8 533
24.14	H.v. sonst. organischen Grundstoffen u. Chemik. .	1 942 946	11 607	583 800	1 148 358	273 029	13 728	68 120
24.15	H.v. Düngemitteln u. Stickstoffverbindungen .	319 364	186	192 928	144 933	15 368	20 726	13 315
24.16	H.v. Kunststoff in Pri- märformen	2 744 993	158	802 558	1 835 343	314 073	112 463	194 676

1) Klassifikation der Wirtschaftszweige, Ausgabe 1993 (WZ 93).

1 Betriebe
1.4 Strombilanz
1.4.2 Januar - Februar 2000
Deutschland
1 000 kWh

Nr. der Klassifikation 1)	Wirtschaftsgliederung	Stromverbrauch insgesamt	Eigenerzeugung		Fremdbezug		Abgabe	
			aus Wasser- kraft	aus Kohle u. a.	aus öffentl. Netz	von anderen Betrieben	an öffentl. Netz	an andere Betriebe
24.17	H.v.syntheticen Kaut- schuk in Primärformen ..	7 613	-	-	5 182	2 431	-	-
24.20	H.v.Schädlingsbekämp- fungs-u.Pflanzenschutzm.	10 817	186	-	4 688	6 100	157	-
24.30	H.v.Anstrichmitteln, Druckfarben u.Kitten ...	113 380	-	9	112 919	494	2	-
24.4	H.v.pharmazeut.Erzeugn. ..	553 838	-	212 175	388 681	8 405	2 772	52 651
24.41	H.v.pharmazeut. Grundstoffen	44 643	-	14 267	27 327	3 155	-	108
24.42	H.v.pharmazeut.Speziali- täten u.sonst.Erzeugn. .	509 195	-	197 908	361 354	5 250	2 772	52 545
24.5	H.v.Seifen,Wasch-,Reini- gungs-u.Körperpflegem. .	198 236	-	65 873	134 503	3 324	2 500	2 964
24.51	H.v.Seifen,Wasch-,Reini- gungs-u.Pflegemitteln ..	167 340	-	65 873	103 989	2 942	2 500	2 964
24.52	H.v.Duft-u.Körper- pflegemitteln	30 896	-	-	30 514	382	-	-
24.6	H.v.sonst.chemischen Erzeugnissen	268 877	1 785	11 388	189 455	71 771	126	7 376
24.61	H.v.pyrotechnischen Erzeugnissen	6 675	881	25	6 037	-	85	183
24.62	H.v.Klebstoffen u. Gelatine	27 233	369	6 615	21 681	2 217	41	3 608
24.63	H.v.etherischen Ölen	6 888	-	-	6 708	180	-	-
24.64	H.v.fotochemischen Erzeugnissen	35 215	-	-	23 211	12 033	-	29
24.65	H.v.unbespielten Ton-, Bild-u.Datenträgern	22 930	-	-	22 465	465	-	-
24.66	H.v.chemischen Erzeug- nissen ang	167 956	535	4 728	109 353	56 896	-	3 556
24.70	H.v.Chemiefasern	335 657	-	28 485	216 486	103 060	-	12 354
DM	H.v.Gummi-u.Kunststoff- waren	1 877 105	1 522	58 503	1 752 767	78 530	3 994	10 223
25	H.v.Gummi-u.Kunststoff- waren	1 877 105	1 522	58 503	1 752 767	78 530	3 994	10 223
25.1	H.v.Gummiwaren	394 663	47	10 002	347 393	40 279	269	2 789
25.11	H.v.Bereifungen	187 767	-	9 993	146 116	34 569	247	2 664
25.12	Runderneuerung v. Bereifungen	4 126	-	-	4 126	-	-	-
25.13	H.v.sonst.Gummiwaren	202 770	47	9	197 151	5 710	22	125
25.2	H.v.Kunststoffwaren	1 482 442	1 475	48 501	1 405 374	38 251	3 725	7 434
25.21	H.v.Platten,Folien usw a.Kunststoff	601 998	664	33 131	554 040	20 834	-	6 470
25.22	H.v.Verpackungsmitteln a.Kunststoff	316 224	-	1 376	312 949	1 952	-	63
25.23	H.v.Baubedarfsartikeln a.Kunststoff	73 999	305	2 175	71 315	512	280	28
25.24	H.v.sonst.Kunststoff- waren	490 220	506	11 819	487 070	15 143	3 445	873
DI	Glasgewerbe,Keramik, Verarb.v.Steinen u.Erden	1 890 820	2 298	42 755	1 824 052	40 548	3 310	15 523
26	Glasgewerbe,Keramik, Verarb.v.Steinen u.Erden	1 890 820	2 298	42 755	1 824 052	40 548	3 310	15 523
26.1	H.u.Verarb.v.Glas	707 940	19	13 165	684 449	18 328	4	8 017

1) Klassifikation der Wirtschaftszweige, Ausgabe 1993 (WZ 93).

1 Betriebe
1.4 Strombilanz
1.4.2 Januar - Februar 2000
Deutschland
1 000 kWh

Nr. der Klassi- fikation 1)	Wirtschaftsgliederung	Stromverbrauch insgesamt	Eigenerzeugung		Fremdbezug		Abgabe	
			aus Wasser- kraft	aus Kohle u. a.	aus öffentl. Netz	von anderen Betrieben	an öffentl. Netz	an andere Betriebe
26.11	H.v.Flechglas	65 716	-	6 476	65 952	-	-	6 712
26.12	Veredlg.u.Verarb.v. Flechglas	110 743	-	552	103 085	7 826	-	700
26.13	H.v.Hohlglas	299 997	19	6 137	294 104	-	4	259
26.14	H.v.Glasfaser	87 736	-	-	87 277	476	-	17
26.15	H.,Veredlg.u.Verarb.v. sonst.Glas,techn.Glasw.	143 748	-	-	134 051	10 026	-	329
26.2	Keramik (oh.Ziegelei u. Baukeramik)	121 696	14	5 156	116 364	717	-	556
26.21	H.v.keramischen Haus- haltsw.u.Ziergegenst. ..	23 981	-	44	24 015	-	-	68
26.22	H.v.Sanitärkeramik	16 385	-	5 112	11 282	-	-	29
26.23	H.v.Isolatoren u. Isolierteilen a.Keramik	16 556	-	-	16 470	169	-	83
26.24	H.v.keramischen Erzeugn. f.sonst.techn.Zwecke ...	16 366	-	-	16 252	134	-	-
26.25	H.v.keramischen Erzeugnissen ang	9 426	-	-	9 426	-	-	-
26.26	H.v.feuerfesten keramischen Werkstoffen	38 972	14	-	38 919	414	-	375
26.30	H.v.keramischen Wand-u. Bodenfliesen u.-platten	40 047	-	4 614	35 433	-	-	-
26.40	Ziegelei,H.v.sonst. Baukeramik	120 755	174	4 202	116 496	5	92	-
26.5	H.v.Zement,Kalk u. gebranntem Gips	533 933	18	13 428	509 685	18 230	1 414	5 994
26.51	H.v.Zement	422 075	18	5 110	404 522	16 857	1 414	3 018
26.52	H.v.Kalk	82 783	-	-	84 368	1 373	-	2 976
26.53	H.v.gebranntem Gips	29 095	-	8 318	20 777	-	-	-
26.6	H.v.Erzeugnissen a. Beton,Zement u.Gips	203 977	219	1 250	200 398	3 189	60	957
26.61	H.v.Betonerzeugnissen f. d.Bau u.Kalksandsteinen	101 087	21	893	100 166	725	15	703
26.62	H.v.Gipserzeugnissen f. d.Bau	36 157	-	-	35 034	1 141	-	18
26.63	H.v.Transportbeton	23 320	-	108	22 625	612	-	85
26.64	H.v.Mörtel	25 868	117	189	24 894	711	10	33
26.65	H.v.Faserzementwaren	11 306	-	-	11 424	-	-	118
26.66	H.v.Erzeugnissen a. Beton,Zement u.Gips ang	6 239	81	-	6 193	-	35	-
26.70	Be-u.Verarb.v.Natur- steinen ang	17 101	65	940	16 094	2	-	-
26.8	H.v.sonst.Mineral- erzeugnissen	145 371	1 789	-	145 245	77	1 740	-
26.81	H.v.Mühl-,Polier-u.ä. Steinen,Schleifwerkzeug.	19 847	-	-	19 826	21	-	-
26.82	H.v.Mineraler- zeugnissen ang	125 724	1 789	-	125 619	58	1 740	-
DJ	Metallerzg.u.-bearb., H.v.Metallerzeugnissen .	8 457 753	6 301	916 903	7 805 678	266 398	16 381	521 146
27	Metallerzg.u.-bearbeitung.	6 898 914	4 338	908 120	6 390 091	238 844	15 356	617 123
27.10	Erzeugung v.Roh Eisen, Stahl,Ferroleg.(E9KS) ..	3 289 042	1 999	878 599	2 658 162	141 283	8 282	392 719

1) Klassifikation der Wirtschaftszweige, Ausgabe 1993 (WZ 93).

1 Betriebe
1.4 Strombilanz
1.4.2 Januar - Februar 2000
Deutschland
1 000 kWh

Nr. der Klas- sifikation 1)	Wirtschaftsgliederung	Stromverbrauch insgesamt	Eigenerzeugung		Fremdbezug		Abgabe	
			aus Wasser- kraft	aus Kohle u. a.	aus öffentl. Netz	von anderen Betrieben	an öffentl. Netz	an andere Betriebe
27.2	H.v.Rohren	171 282	-	-	163 651	12 024	-	4 413
27.21	H.v.Rohren u.Rohrstücken a. Gußeisen	28 788	-	-	32 582	-	-	3 804
27.22	H.v.Stahlrohren u.Rohr- stücken a. Eisen u.Stahl	142 474	-	-	131 068	12 024	-	608
27.3	Sonst.erste Bearb.v.Ei- sen, Stahl, H.v.Ferroleg.	222 988	103	-	306 952	3 894	30	86 951
27.31	H.v.Blankstahl	21 979	103	-	21 368	550	30	-
27.32	H.v.Kaltband unter 500 mm Breite	98 564	-	-	98 227	417	-	80
27.33	H.v.Kaltprofilen	2 873	-	-	2 938	51	-	14
27.34	H.v.gezogenem Draht	66 868	-	-	66 884	2 876	-	4 111
27.35	Erste Bearb.v.Eisen u. Stahl ang, H.v.Ferroleg.	35 783	-	-	118 539	-	-	82 746
27.4	Erzeugung u.erste Bearb. v.NE-Metallen	2 687 029	2 069	24 055	2 837 799	72 654	6 882	42 686
27.41	Erzeugung u.erste Bearb. v.Edelmetallen	8 048	-	-	8 048	-	-	-
27.42	Erzeugung u.erste Bearb. v.Aluminium	2 033 240	454	20 777	1 971 262	63 278	2 200	20 329
27.43	Erzeugung u.erste Bearb. v.Blei, Zink u.Zinn	215 102	275	1 204	218 245	7 070	4 682	7 010
27.44	Erzeugung u.erste Bearb. v.Kupfer	382 838	1 340	2 074	372 443	2 308	-	15 327
27.45	Erzeugung u.erste Bearb. v.sonst.NE-Metallen	67 801	-	-	67 801	-	-	-
27.5	Gießereiindustrie	628 613	167	5 486	614 527	9 009	182	374
27.51	Eisengießerei	410 310	167	2 001	403 921	4 411	29	161
27.52	Stahlgießerei	65 172	-	-	53 448	1 751	-	25
27.53	Leichtmetallgießerei	138 731	-	3 485	133 588	1 998	153	167
27.54	Buntmetallgießerei	24 400	-	-	23 572	849	-	21
28	H.v.Metallerzeugnissen ...	1 458 839	1 983	8 783	1 425 587	27 554	1 025	4 023
28.1	Stahl-u.Leichtmetallbau ..	123 818	190	1 843	119 839	3 083	191	746
28.11	H.v.Stahl-u.Leicht- metallkonstruktionen ...	101 973	190	1 412	98 246	3 026	191	710
28.12	H.v.Ausbauelementen a. Stahl u.Leichtmetall ...	21 845	-	231	21 593	57	-	36
28.2	Kessel-u.Behälterbau (oh.H.v.Dampfkesseln) ..	52 732	-	22	52 387	365	-	52
28.21	H.v.Tanks u.Sammel- behältern	15 152	-	22	14 811	365	-	46
28.22	H.v.Zentralheizungs- Heizkörpern u.-Kesseln .	37 580	-	-	37 586	-	-	6
28.30	H.v.Dampfkesseln (oh. Zentralheizungskessel) .	14 700	-	-	14 266	438	-	4
28.40	H.v.Schmiede-, Press-, Zieh-, Stanzteilen u.ä. .	362 114	638	531	358 846	4 189	66	2 024
28.5	Oberfläch.veredlg., Wär- mebehandlg., Mechanik ang	277 273	322	3 815	267 453	6 504	336	485
28.51	Oberfläch.veredlg.u. Wärmebehandlung	193 150	-	2 986	185 316	5 306	11	447
28.52	Mechanik ang	84 123	322	829	82 137	1 198	325	38

1) Klassifikation der Wirtschaftszweige, Ausgabe 1989 (WZ 89).

1 Betriebe
1.4 Strombilanz
1.4.2 Januar - Februar 2000
Deutschland
1 000 kWh

Nr. der Klas- sifika- tion 1)	Wirtschaftsgliederung	Stromverbrauch insgesamt	Eigenerzeugung		Fremdbezug		Abgabe	
			aus Wasser- kraft	aus Kohle u. a.	aus öffentl. Netz	von anderen Betrieben	an öffentl. Netz	an andere Betriebe
28.6	H.v. Schneidw., Werkzeug., Schlüsseln u. Beschlägen	230 632	222	151	228 778	1 760	94	188
28.61	H.v. Schneidwaren u. Bestecken	13 831	-	-	13 831	-	-	-
28.62	H.v. Werkzeugen	121 943	202	151	120 085	1 725	94	136
28.63	H.v. Schlüsseln u. Beschlägen	94 858	20	-	94 853	35	-	50
28.7	H.v. sonst. EBM-Waren	387 570	581	2 621	384 007	11 215	338	528
28.71	H.v. Behältern a. Eisen u. Stahl	10 635	-	-	10 230	405	-	-
28.72	H.v. Verpackungen u. Verschlüssen a. Metall ..	87 988	289	9	87 508	179	-	-
28.73	H.v. Drahtwaren	68 745	-	-	62 737	6 126	-	118
28.74	H.v. Schrauben, Nieten, Ketten u. Federn	129 380	319	337	125 676	3 738	284	388
28.75	H.v. EBM-Waren ang	100 834	3	2 275	97 855	767	54	12
DK	Maschinenbau	1 520 482	1 513	12 720	1 482 238	42 404	2 355	28 038
29	Maschinenbau	1 520 482	1 513	12 720	1 482 238	42 404	2 355	28 038
29.1	H.v. Masch. f. d. Erzeugung u. Nutzung v. mech. Energie	546 789	551	3 761	545 451	9 681	55	12 610
29.11	H.v. Verbrenn. mot. u. Turb. (oh. Straßenfahrz. u. ä.) .	93 284	111	1 864	98 045	2 858	2	9 890
29.12	H.v. Pumpen u. Kompressoren	98 979	93	178	98 472	646	-	410
29.13	H.v. Armaturen	103 856	-	198	102 839	1 178	17	540
29.14	H.v. Lagern, Getrieben, Zahnradern, Antriebsselem.	250 870	347	1 523	248 085	4 811	38	1 870
29.2	H.v. sonst. Maschinen f. unspezifische Verwendung	268 556	501	3 732	258 071	6 019	1 948	818
29.21	H.v. Öfen u. Brennern	11 701	-	-	11 489	202	-	-
29.22	H.v. Hebezeugen u. Fördermitteln	71 003	404	115	69 731	1 048	47	248
29.23	H.v. Kälte- u. Lufttechn. Erzeugn. f. gewerbli. Zwecke	58 529	97	2 790	53 470	4 274	1 874	228
29.24	H.v. Maschinen f. unspezi- fische Verwendung ang ..	125 323	-	827	124 371	485	28	342
29.3	H.v. land- u. forstw. Maschinen	44 902	90	114	46 248	563	8	2 105
29.31	H.v. Ackerschleppern	13 589	-	-	13 589	-	-	-
29.32	H.v. sonst. land- u. forstw. Maschinen	31 313	90	114	32 659	563	8	2 105
29.40	H.v. Werkzeugmaschinen	148 825	320	108	147 678	1 713	143	3 051
29.5	H.v. Masch. f. sonst. best. Wirtschaftszweige	375 783	51	4 728	353 556	23 913	198	6 287
29.51	H.v. Masch. f. Metallerzeu- gung, Halbw. u. einr. usw .	17 382	24	43	13 011	4 322	8	10
29.52	H.v. Bergwerks-, Bau- u. Baustoffmaschinen	55 130	-	79	53 922	2 487	41	1 317
29.53	H.v. Masch. f. Ernährungs- gewerbe u. Tabakverarb. .	18 464	-	-	18 143	489	148	-
29.54	H.v. Masch. f. d. Textil-, Bekleidg. - u. Ledergerberb.	58 035	-	3 877	64 081	1 209	1	2 841
29.55	H.v. Masch. f. d. Papier- gewerbe	20 043	27	17	17 155	4 203	-	1 359

1) Klassifikation der Wirtschaftszweige, Ausgabe 1993 (WZ 93).

1 Betriebe
1.4 Strombilanz
1.4.2 Januar - Februar 2000
Deutschland
1 000 kWh

Nr. der Klassifikation 1)	Wirtschaftsgliederung	Stromverbrauch insgesamt	Eigenerzeugung		Frei- bezug		Abgabe	
			aus Wasser- kraft	aus Kohle u. a.	aus öffentl. Netz	von anderen Betrieben	an öffentl. Netz	an andere Betriebe
29.58	H.v.Masch.f.best.Wirt- schaftszweige eng	208 729	-	912	197 234	11 223	-	640
29.60	H.v.Waffen u.Munition	20 742	-	263	20 125	354	-	-
29.7	H.v.Haushaltsgeräten eng .	119 085	-	14	120 107	151	2	1 185
29.71	H.v_elektrischen Haushaltsgeräten	110 918	-	-	112 018	85	-	1 185
29.72	H.v.nichtelektrischen Heiz-,Koch-u.ä.Gerät.eng	8 167	-	14	8 089	68	2	-
DL	H.v.Büromasch.,Dv-Gerät. u.-eintr.;Elektrotech.usw	1 570 350	685	12 332	1 504 389	72 980	1 558	18 478
30.0	H.v.Büromasch.,Dv-Gerät. u.-eintr.	58 812	-	2 998	57 917	2 397	-	4 698
30.01	H.v.Büromaschinen	9 385	-	33	9 355	7	-	-
30.02	H.v.Dv-Gerät.u.-eintr.	49 217	-	2 963	48 582	2 390	-	4 698
31	H.v.Geräten d.Elekttriz. erzg.,-verteilung u.ä. .	813 140	231	7 351	776 197	39 749	1 483	8 905
31.10	H.v.Elektromotoren,Gene- ratoren,Transformatoren	120 705	173	1 203	119 603	2 374	1 122	1 526
31.20	H.v.Elekttriz.vertlg.-u. -schaltteinrichtungen ...	228 188	6	448	227 208	1 358	1	852
31.30	H.v.isol.Elektrokabeln, -leitungen u.-drähte ..	133 780	52	-	130 182	5 928	-	2 413
31.40	H.v.Akkumulatoren u. Batterien	55 083	-	-	54 933	237	-	87
31.50	H.v_elektrischen Lampen u.Lauchten	65 972	-	4	65 950	48	-	31
31.6	H.v_elektr.Ausrüstg.eng ..	209 452	-	5 696	178 310	29 802	380	3 996
31.61	H.v_elektr.Ausrüstg.f. Motoren u.Fahrzeuge eng	97 870	-	5 696	96 530	-	380	3 996
31.62	H.v.sonst_elektr. Ausrüstg.eng	111 582	-	-	81 780	29 802	-	-
32	Rundfunk-,Fernseh-u. Nachrichtentechnik	449 981	103	1 879	425 675	26 643	-	4 339
32.10	H.v_elektronischen Bauelementen	341 440	31	1 800	319 168	24 778	-	4 337
32.20	H.v.nachrichtentechni- schen Geräten u.Eintr. ..	77 043	-	-	75 759	1 286	-	2
32.30	H.v.Rundfunk-,Fernseh-, phono-,videotechn.Gerät.	31 478	72	79	30 748	579	-	-
33	Medizin-,Mess-,Steuer- u.Regelungstechnik,Optik	248 637	351	106	244 600	4 191	75	536
33.10	H.v.med.Geräten u.ortho- pädischen Vorrichtungen	78 350	-	9	78 158	183	-	-
33.20	H.v.Maß-,Kontroll-, Navig.-u.ä.Instr.u.Vorr.	107 670	286	97	104 180	3 134	21	6
33.30	H.v.industriellen Prozeß-Steuerungsanlg. .	2 666	-	-	2 450	216	-	-
33.40	H.v.optischen u. fotografischen Geräten .	53 758	-	-	53 725	472	-	441
33.50	H.v.Uhren	6 185	65	-	6 087	186	54	89
DM	Fahrzeugbau	2 788 840	1 795	80 556	2 690 556	54 229	64	18 432
34	H.v.Kraftwagen u. Kraftwagenteilen	2 504 871	1 795	53 789	2 443 220	29 011	64	16 880

1) Klassifikation der Wirtschaftszweige, Ausgabe 1989 (WZ 89).

1 Betriebe
1.4 Strombilanz
1.4.2 Januar - Februar 2000
Deutschland
1 000 kWh

Nr. der Klas- sifikation 1)	Wirtschaftsgliederung	Stromverbrauch insgesamt	Eigenerzeugung		Fremdbezug		Abgabe	
			aus Wasser- kraft	aus Kohle u. ö.	aus öffentl. Netz	von anderen Betrieben	an öffentl. Netz	an andere Betriebe
34.10	H.v.Kraftwagen u. Kraftwagenmotoren	1 385 383	-	48 871	1 334 513	17 128	18	15 111
34.20	H.v.Karosserien, Aufbauten u.Anhängern ..	48 422	48	437	47 856	178	-	87
34.30	H.v.Teilen u.ä.f.Kraft- wagen u. deren Motoren ..	1 071 066	1 747	4 481	1 060 851	5 705	46	1 872
35	Sonst.Fahrzeugbau	283 769	-	6 787	247 338	31 218	-	1 552
35.1	Schiffbau	63 752	-	4 716	50 832	8 755	-	551
35.11	Schiffbau (oh.Boots-u. Yachtbau)	60 360	-	4 716	47 440	8 755	-	551
35.12	Boots- u.Yachtbau	3 392	-	-	3 392	-	-	-
35.20	Schienenfahrzeugbau	65 491	-	208	60 577	5 805	-	897
35.30	Luft-u.Raumfahrzeugbau ...	134 227	-	1 845	115 848	16 638	-	104
35.4	H.v.Kraftträdern,Fahrrä- dern u.Behindertenfahrz.	16 698	-	-	16 478	220	-	-
35.41	H.v.Kraftträdern	8 958	-	-	8 739	220	-	-
35.42	H.v.Fahrrädern	6 559	-	-	6 559	-	-	-
35.43	H.v.Behinderten- fahrzeugen	1 180	-	-	1 180	-	-	-
35.50	Fahrzeugbau ang	3 601	-	-	3 601	-	-	-
DN	H.v.Möbeln,Schmuck,Mu- sikinstr.usw,Recycling .	402 236	551	9 763	385 188	8 638	840	1 048
36	H.v.Möbeln,Schmuck, Musikinstr.,Sportger.usw	347 715	551	8 708	335 940	4 131	783	822
36.1	H.v.Möbeln	264 362	135	5 099	257 330	2 741	661	282
36.11	H.v.Sitzmöbeln	43 945	72	2 137	41 630	302	155	41
36.12	H.v.Büro-u.Ladenmöbeln ...	32 619	-	91	32 564	-	-	36
36.13	H.v.Küchenmöbeln	41 518	-	25	41 528	-	3	32
36.14	H.v.sonst.Möbeln	139 185	63	2 782	136 121	895	509	173
36.15	H.v.Matratzen	7 115	-	84	5 487	1 544	-	-
36.2	H.v.Schmuck u.ä. Erzeugnissen	3 922	-	-	3 922	-	-	-
36.21	Prägen v.Münzen u. Medaillen	221	-	-	221	-	-	-
36.22	H.v.Schmuck,Gold-u. Silberschmiedewaren	3 701	-	-	3 701	-	-	-
36.30	H.v.Musikinstrumenten	4 638	-	-	4 621	17	-	-
36.40	H.v.Sportgeräten	6 840	-	-	6 801	39	-	-
36.50	H.v.Spielwaren	18 194	-	225	17 941	34	-	6
36.6	H.v.sonst.Erzeugnissen ...	48 758	416	3 384	45 325	1 300	132	534
36.61	H.v.Phantasieschmuck	1 013	-	-	1 013	-	-	-
36.62	H.v.Besen u.Bürsten	9 430	75	-	9 391	-	38	-
36.63	H.v.Erzeugnissen ang	39 316	341	3 384	34 921	1 300	95	534
37	Recycling	54 520	-	1 055	49 229	4 507	47	224
37.10	Recycling v.Schrott	21 241	-	-	20 288	873	-	-
37.20	Recycling v.nichtmetall. Altmet.u.Reststoffen ...	33 279	-	1 055	28 981	3 534	47	224

1) Klassifikation der Wirtschaftszweige, Ausgabe 1989 (WZ 93).

2 Fachliche Betriebsteile
2.1 Fachliche Betriebsteile und Beschäftigte
2.1.1 im Februar 2000
Deutschland

Land Hauptgruppen	Betriebsteile		Beschäftigte				
	Insgesamt	Veränd. zum Vor- jahress.	Arbeiter	Ange- stellte 1)	Insgesamt	Veränderung zum Vor-	
	Anzahl	%	Anzahl			monat	jahresmonat
							%
Baden-Württemberg	12 471	-1,3	741 922	473 103	1 215 025	0,2	-0,2
Bayern	10 990	-1,8	720 886	441 249	1 162 135	0,2	0,8
Berlin	1 191	-3,4	60 780	48 695	109 465	-0,3	-5,2
Brandenburg	1 409	2,3	60 590	27 713	88 303	0,1	-0,6
Bremen	466	-4,3	39 510	23 760	63 270	-0,8	-1,8
Hamburg	793	0,3	42 962	50 924	93 786	-0,2	-1,0
Hessen	4 384	0,1	264 689	176 069	440 758	-0,1	-1,9
Mecklenburg-Vorpommern	724	18,9	32 667	13 296	45 963	-0,4	6,5
Niedersachsen	5 490	-0,3	371 734	169 895	541 629	-0,1	-1,1
Nordrhein-Westfalen	14 588	-0,2	932 499	512 258	1 444 757	-0,1	-2,3
Rheinland-Pfalz	2 914	0,9	188 415	103 846	292 261	-0,2	-2,2
Saarland	591	-0,5	78 647	26 420	105 067	-0,3	-2,5
Sachsen	3 438	2,9	149 494	60 321	209 815	-0,3	1,3
Sachsen-Anhalt	1 590	4,1	71 342	29 236	100 578	0,1	1,6
Schleswig-Holstein	1 858	3,1	85 188	53 113	138 301	-0,2	-
Thüringen	1 862	6,4	91 809	34 140	125 949	1,1	7,0
Deutschland	84 729	0,0	3 933 034	2 244 028	6 177 062	0,0	-0,7
Früheres Bundesgebiet	55 403	-0,7	3 517 351	2 070 926	5 588 277	-	-1,0
Neue Länder und Berlin-Ost	9 326	4,6	415 683	173 102	588 785	0,1	2,6
Vorleistungsgüterproduzenten							
Deutschland	30 962	0,6	1 902 224	891 655	2 793 879	-0,1	-0,9
Früheres Bundesgebiet	28 531	-0,3	1 708 697	823 315	2 532 012	-0,2	-1,3
Neue Länder und Berlin-Ost	4 431	5,8	193 527	68 340	261 867	0,5	3,1
Investitionsgüterproduzenten							
Deutschland	18 804	0,1	1 294 438	820 114	2 114 552	0,3	-0,3
Früheres Bundesgebiet	16 043	-0,5	1 168 178	766 296	1 934 474	0,4	-0,5
Neue Länder und Berlin-Ost	2 761	3,6	126 260	53 818	180 078	-0,2	1,5
Gebrauchsgüterproduzenten							
Deutschland	2 656	-2,7	191 797	84 994	276 791	0,1	-2,4
Früheres Bundesgebiet	2 316	-3,5	174 152	79 308	253 460	0,0	-2,8
Neue Länder und Berlin-Ost	340	3,3	17 645	5 686	23 331	0,8	2,1
Verbrauchsgüterproduzenten							
Deutschland	12 307	-0,7	544 575	447 265	991 840	-0,4	-0,3
Früheres Bundesgebiet	10 513	-1,4	466 324	402 007	868 331	-0,4	-0,8
Neue Länder und Berlin-Ost	1 794	3,3	78 251	45 258	123 509	-0,4	3,0

1) Einschl. tätiger Inhaber und Mitinhaber sowie unbezahlt mithelfender Familienangehöriger.

2 Fachliche Betriebsteile
2.1 Fachliche Betriebsteile und Beschäftigte
2.1.1 Im Februar 2000
Deutschland

Nr. der Klas- sifikation 1)	Wirtschaftsgliederung	Betriebs- teile		Beschäftigte				
		Ingesamt	Veränd. zum Vor- jahresm.	Arbeiter	Ange- stellte 2)	Ingesamt	Veränderung zum Vor-	
							monat	jahresmonat
		Anzahl	%	Anzahl			%	
C	Bergbau u. Gew. v. Steinen u. Erden	1 736	-1,3	87 894	34 104	121 998	-0,5	-7,2
CA	Kohlenbergbau, Torfgew., Gew. v. Erdöl u. Erdgas usw.	165	-2,4	67 358	28 015	95 371	-0,5	-8,4
10	Kohlenbergbau, Torf- gewinnung	119	-3,3	66 755	22 475	89 230	-0,5	-8,5
10.10	Steinkohlenbergbau u. -briketherstellung	47	2,2	51 085	15 835	66 920	-0,6	-5,8
10.20	Braunkohlenbergbau u. -briketherstellung	24	-20,0	13 439	6 224	19 663	-0,4	-17,3
10.30	Torfgewinnung u. -veredlung	48	2,1	1 231	416	1 647	3,3	4,8
11	Gew. v. Erdöl u. Erdgas Erbrg. verb. Dienstleistg.	48		1 601	3 540	5 141	-1,2	-7,5
11.10	Gew. v. Erdöl u. Erdgas
11.20	Erbrg. v. Dienstleistg. bei d. Gew. v. Erdöl u. Erdgas
12.00	Bergbau a. Uran-u. Thoriumerze	-	X	-	-	-	X	X
CB	Erzbergbau, Gew. v. Steinen u. Erden, sonst. Bergbau ..	1 570	-1,1	20 538	8 089	28 627	-0,2	-2,9
13	Erzbergbau	-	X	-	-	-	X	X
13.10	Eisenerzbergbau	-	X	-	-	-	X	X
13.20	NE-Metallerzbergbau (oh. Uran-u. Thoriumerze)	-	X	-	-	-	X	X
14	Gew. v. Steinen u. Erden, sonst. Bergbau	1 570	-1,1	20 538	8 089	28 627	-0,2	-2,9
14.1	Gew. v. Natursteinen	163	-2,4	2 008	619	2 625	0,3	-6,5
14.11	Gew. v. Naturwerksteinen u. Natursteinen ang	40	-	293	92	385	-0,8	-0,5
14.12	Gew. v. Kalk, Dolom.-, Gips- u. Anhydritstein, Kreide .	119	-2,5	1 676	513	2 189	0,5	-7,2
14.13	Gew. v. Schiefer	4	-20,0	37	14	51	-1,9	-19,1
14.2	Gew. v. Kies, Sand, Ton u. Kaolin	1 344	-1,1	15 307	6 139	21 446	-0,7	-1,1
14.21	Gew. v. Kies u. Sand	1 272	-1,3	14 035	5 616	19 651	-0,1	-0,4
14.22	Gew. v. Ton u. Kaolin	72	2,9	1 272	523	1 795	-6,2	-6,7
14.30	Bergbau a. chemische u. Düngemittelminerale ..	29	-	1 220	475	1 695	6,4	-3,0
14.40	Gew. v. Salz	15	7,1	1 526	653	2 179	0,4	-13,8
14.50	Gew. v. Steinen u. Erden ang, sonst. Bergbau	19	-	479	203	682	-4,8	-1,9
D	Verarbeitendes Gewerbe ...	82 994	0,1	3 845 140	2 209 924	6 055 064	0,0	-0,5
DA	Ernährungsgewerbe u. Tabakverarbeitung	7 880	0,9	337 304	193 820	531 124	-0,2	0,8
15	Ernährungsgewerbe	7 848	0,9	330 952	188 362	519 314	-0,3	0,7
15.1	Schlachten u. Fleisch- verarbeitung	1 839	3,1	74 560	31 125	105 685	-0,3	3,1
15.11	Schlachten (oh. Schlachten v. Geflügel)	562	2,7	14 405	5 584	19 989	-0,5	3,3
15.12	Schlachten v. Geflügel	67	4,7	5 955	836	6 791	2,7	0,1
15.13	Fleischverarbeitung	1 210	3,2	54 200	24 725	78 925	-0,5	3,3

1) Klassifikation der Wirtschaftszweige, Ausgabe 1993 (WZ 93).
2) Einschl. tätiger Inhaber und Mitinhaber sowie unbezahlt mithelfender Familienangehöriger.

2 Fachliche Betriebsteile
2.1 Fachliche Betriebsteile und Beschäftigte
2.1.1 Im Februar 2000
Deutschland

Nr. der Klassi- fikation 1)	Wirtschaftsgliederung	Betriebsteile		Beschäftigte				
		Insgesamt	Veränd. zum Vor- jahremon.	Arbeiter	Ange- stellte 2)	Insgesamt	Veränderung zum Vor-	
		Anzahl	%	Anzahl			monat	jahresmonat
							%	
15.20	Fischverarbeitung	128	-1,6	7 821	1 864	9 685	5,8	4,7
15.3	Obst- u. Gemüsever- arbeitung	482	2,8	18 728	6 881	25 717	-1,1	1,1
15.31	Verarb.v.Kartoffeln	71	2,9	4 513	1 228	5 741	-1,3	2,5
15.32	H.v.Frucht- u. Gemüse- säften	183	1,1	4 455	1 943	6 398	-0,8	0,1
15.33	Verarb.v.Obst u. Gemüse ang	228	4,1	9 758	3 820	13 578	-1,2	1,0
15.4	H.v.pflanzlichen u. tierischen Ölen u.Fetten	78	-4,8	2 672	2 274	4 946	-1,3	-10,1
15.41	H.v.rohen Ölen u.Fetten ..	31	-	655	365	1 020	-0,5	-0,8
15.42	H.v.raffinierten Ölen u. Fetten	30	-6,3	690	455	1 145	-0,4	-2,6
15.43	H.v.Margarine u.ä. Nahrungsfetten	17	-10,5	1 327	1 454	2 781	-2,0	-15,7
15.5	Milchverarbeitung	318	-0,6	25 998	11 540	37 538	-0,6	-2,6
15.51	Milchverarbeitung (ch.H.v.Speiseeis)	287	-0,7	22 898	10 562	33 560	-0,9	-1,9
15.52	H.v.Speiseeis	22	-	3 000	978	3 978	2,2	-6,3
15.6	Mehl- u. Schälmlühlen, H.v. Stärke u. Stärkeerzeugn.	171	0,6	6 084	3 221	9 305	-0,6	-1,3
15.61	Mehl- u. Schälmlühlen	134	-	4 454	2 216	6 670	-1,3	0,3
15.62	H.v.Stärke u. Stärke- erzeugnissen	37	2,8	1 630	1 005	2 635	1,3	-5,2
15.7	H.v.Futtermitteln	270	0,4	5 808	5 589	11 407	0,2	0,0
15.71	H.v.Futtermitteln f. Nutztiere	197	-1,0	3 967	2 883	6 850	-0,5	-1,4
15.72	H.v.Futtermitteln f. sonst.Tiere	73	4,3	1 841	2 716	4 557	1,3	2,2
15.8	Sonst.Ernährungsgewerbe (ch.Getränkherstellung)	3 465	0,7	149 127	97 871	246 998	-0,5	1,0
15.81	H.v.Backwaren (ch.Dauer- backwaren)	2 421	0,8	84 903	68 066	152 969	-0,1	1,5
15.82	H.v.Dauerbackwaren	211	3,4	14 931	3 328	18 257	-2,3	1,5
15.83	Zuckerindustrie	43	-2,3	4 311	2 147	6 458	-1,7	1,6
15.84	H.v.Süßwaren(ch.Dauer- backwaren)	218	-3,1	22 606	7 483	30 089	-0,7	-1,1
15.85	H.v.Teigwaren	61	1,7	2 046	839	2 885	-0,1	4,7
15.86	Verarb.v.Kaffee u.Tee, H.v.Kaffee-Ersatz	60	1,7	3 695	2 113	5 808	0,4	1,7
15.87	H.v.Würzen u.Sößen	143	-	5 802	4 831	10 633	-0,9	-1,3
15.88	H.v.homogenisierten u. diätetischen Nahrungen.	33	-5,7	2 146	1 361	3 507	-0,1	1,9
15.89	H.v.sonst.Nahrungsmit- teln (ch.Getränke)	275	2,2	8 887	7 705	16 592	-0,5	-0,4
15.9	Getränkherstellung	1 088	-1,5	40 156	27 877	68 033	0,1	-1,3
15.91	H.v.Spirituosen	108	-2,7	2 147	2 486	4 633	-0,9	-6,0
15.92	Alkoholbrennerei	20	-20,0	159	110	269	-0,7	-20,9
15.93	H.v.Wein a.frischen Trauben	38	5,6	1 191	1 080	2 281	0,8	-6,2
15.94	H.v.Apfelwein u.sonst. Fruchtwinen	36	12,5	253	140	393	-	-1,5

1) Klassifikation der Wirtschaftszweige, Ausgabe 1993 (WZ 93).
2) Einschl. tätiger Inhaber und Mitinhaber sowie unbezahlt mithelfender Familienangehöriger.

2 Fachliche Betriebsteile
2.1 Fachliche Betriebsteile und Beschäftigte
2.1.1 Im Februar 2000
Deutschland

Nr. der Klassi- fikation 1)	Wirtschaftsgliederung	Betriebsteile		Beschäftigte				
		Insgesamt	Veränd. zum Vor- jahress.	Arbeiter	Ange- stellte 2)	Insgesamt	Veränderung zum Vor-	
		Anzahl	%	Anzahl			monat	jahresmonat
							%	
15.95	H.v.Wermutwein u.sonst. aromatisierten Weinen ..	4	-	72	42	114	-2,6	-32,9
15.96	H.v.Bier	394	-3,9	20 019	15 384	35 403	0,1	-4,4
15.97	H.v.Malz	59	-4,8	583	407	990	-6,6	0,3
15.98	Mineralbrunnen,H.v. Erfrischungsgetränken ..	439	0,9	15 732	8 218	23 950	0,7	6,1
16.00	Tabakverarbeitung	32	-	6 352	5 458	11 810	2,1	3,9
08	Textil-u.Bekleidungs- gewerbe	2 548	-5,7	126 975	61 442	188 417	-0,2	-6,6
17	Textilgewerbe	1 685	-3,3	85 619	35 448	121 067	-0,2	-4,5
17.1	Spinnstoffaufbereitung u.Spinnerei	154	-4,4	10 918	9 608	14 526	-0,4	-6,5
17.11	Baumwollaufbereitung u. -spinnerei	77	-6,1	6 377	1 711	8 088	-0,2	-4,4
17.12	Wollaufbereitung u. Streichgarnspinnerei ...	17	-	497	123	620	-1,4	-4,5
17.13	Wollaufbereitung u. Kammgarnspinnerei	19	-5,0	2 018	641	2 659	-0,6	-13,6
17.14	Flechsaufbereitung u. -spinnerei	6	50,0	156	47	203	-15,1	-7,7
17.15	Zwirnen u.Texturieren v. Filamentgarnen usw	17	-5,6	555	247	802	2,8	-2,1
17.16	Nähgarnfertigung	14	-6,7	1 102	908	1 910	-	-6,7
17.17	Sonst.Spinnstoffaufbe- reitung u.Spinnerei	4	-20,0	213	31	244	-1,2	16,8
17.2	Weberei	284	-5,0	15 516	7 318	22 834	-0,7	-6,6
17.21	Baumwollweberei	161	-2,4	9 042	4 277	13 319	-0,2	-6,4
17.22	Streichgarnweberei	11	-	224	61	285	4,4	-13,6
17.23	Kammgarnweberei	26	-23,5	2 437	951	3 388	-2,4	-10,4
17.24	Seiden-u.Filamentgarn- weberei	53	-7,0	2 920	1 655	4 575	-1,2	-6,0
17.25	Sonst.Weberei	33	3,1	893	374	1 267	-0,5	-1,9
17.30	Textilveredlung	187	-2,1	10 280	4 251	14 531	-2,0	-7,8
17.40	H.v.konfektion.Textil- waren (oh.Bekleidung) ..	407	-1,5	13 845	4 648	18 493	1,1	-2,4
17.5	Sonst.Textilgewerbe (oh.H.v.Maschenware) ...	405	-1,2	22 985	10 253	33 138	0,0	-1,0
17.51	H.v.Teppichen	68	-1,5	5 773	2 835	8 608	-0,1	-3,8
17.52	H.v.Seilerwaren	27	-12,9	661	184	845	-2,7	-5,6
17.53	H.v.Vliesstoff,Erzeugn. daraus (oh.Bekleidung) .	59	9,3	4 348	1 794	6 142	0,2	1,8
17.54	Textilgewerbe eng	251	-2,0	12 103	5 440	17 543	0,2	-0,9
17.60	H.v.gewirktem u. gestricktem Stoff	85	2,4	9 737	1 584	5 321	0,5	-3,4
17.7	H.v.gewirkten u.ge- strickten Fertigerzeugn.	163	-11,9	8 438	3 786	12 224	0,7	-6,3
17.71	H.v.Strumpfwaren	42	-10,6	4 119	2 034	6 153	2,5	-1,6
17.72	H.v.Pullovern,Strick- jacken u.ä.	121	-12,3	4 319	1 752	6 071	-1,2	-10,7

- 1) Klassifikation der Wirtschaftszweige, Ausgabe 1993 (WZ 93).
2) Einchl. tätiger Inhaber und Mitinhaber sowie
unbezahlt mithelfender Familienangehöriger.

2 Fachliche Betriebsteile
2.1 Fachliche Betriebsteile und Beschäftigte
2.1.1 Im Februar 2000
Deutschland

Nr. der Klassifikation 1)	Wirtschaftsgliederung	Betriebsteile		Beschäftigte				
		Insgesamt	Veränd. zum Vorjahresm.	Arbeiter	Ange-stellte 2)	Insgesamt	Veränderung zum Vor-	
		Anzahl	%	Anzahl			monat	jahresmonat
							%	
18	Bekleidungs-gewerbe	881	-10,2	41 368	25 994	67 360	-0,3	-10,0
18.10	H.v.Lederbekleidung	15	-18,7	311	122	433	-	-23,1
18.2	H.v.Bekleidung (oh. Lederbekleidung)	834	-9,8	40 857	25 778	66 635	-0,3	-9,8
18.21	H.v.Arbeits-u.Berufsbekleidung	54	-12,9	1 608	929	2 537	-0,7	-9,5
18.22	H.v.Oberbekleidg. (oh. Arbeits-u.Berufsbekleidg.)	388	-9,0	23 205	17 278	40 483	-0,5	-8,2
18.23	H.v.Wäsche	236	-9,6	11 872	5 522	17 394	-0,1	-11,7
18.24	H.v.sonst.Bekleidg.u. Bekleidungszubehör	158	-11,2	4 172	2 049	6 221	0,1	-14,9
18.30	Zurichtung u.Färben v. Fellen, H.v.Pelzwaren ...	12	-25,0	188	94	282	2,6	-32,1
0C	Ledergewerbe	302	-5,6	17 347	8 034	25 381	-0,1	-5,2
18	Ledergewerbe	302	-5,6	17 347	8 034	25 381	-0,1	-5,2
19.10	Ledererzeugung	29	-6,5	2 530	662	3 192	1,9	3,7
18.20	Lederverarb. (oh. H.v. Lederbekleidung u. Schuhen)	118	-0,9	4 045	1 728	5 773	-0,8	-3,8
19.30	H.v.Schuhen	157	-8,7	10 772	5 644	16 416	-0,3	-7,2
00	Holzgewerbe (oh. H.v. Möbeln)	2 405	-3,9	84 823	27 932	112 756	-0,3	-0,6
20	Holzgewerbe (oh. H.v. Möbeln)	2 405	-3,9	84 823	27 932	112 756	-0,3	-0,6
20.10	Säge-, Hobel- u. Holz- imprägnierwerke	885	-4,3	17 157	4 600	21 757	-0,2	-1,6
20.20	Furnier-, Sperrh.-, Holz-faserpl.-u.-spanpl.Werke	163	-0,6	15 646	4 903	20 549	-0,3	1,2
20.30	H.v.Konstr.-, Fertigb.t., Ausbauelement.u.s.s.Holz	943	-3,5	38 923	14 985	53 888	-0,4	-0,9
20.40	H.v.Verpackungsmitteln u. Lagerbehältern s. Holz	178	-3,8	4 073	818	4 891	-0,1	-4,1
20.5	H.v.Holzwaren eng. Kork-, Flecht-u. Korbwaren	256	-6,2	9 024	2 846	11 870	-0,4	0,7
20.51	H.v.Holzwaren eng. Veredlg.v. Holzwaren	243	-5,1	8 885	2 536	11 421	-0,3	1,3
20.52	H.v.Kork-, Flecht-u. Korbwaren	13	-23,5	139	110	249	-5,0	-21,9
0E	Papier-, Verlags-u. Druckgewerbe	5 025	-1,5	218 834	183 095	401 929	-0,2	1,5
21	Papiergewerbe	1 347	-2,4	102 400	39 274	141 674	0,0	0,0
21.1	H.v.Holzstoff, Zellstoff, Papier, Karton u. Pappe ..	284	-	38 323	13 685	50 008	0,3	1,7
21.11	H.v.Holzstoff u. Zellstoff	27	3,9	1 846	588	2 434	-1,9	3,4
21.12	H.v.Papier, Karton u. Pappe	257	-0,4	34 477	13 097	47 574	0,4	1,6
21.2	Papier-, Karton-u. Pappverarbeitung	1 063	-3,0	66 077	25 589	91 666	-0,1	-0,9
21.21	H.v.Wallpapier u. -pappe, Verpackungsmitteln	546	-0,7	36 704	13 221	49 925	0,1	0,3
21.22	H.v.Haushalts-u. Hygiene-art.s. Zellstoff u. Papier	87	6,4	10 121	3 230	13 351	-0,5	-1,4
21.23	H.v.Schreibwaren, Büro-bedarf s. Papier u. Pappe	169	-8,2	7 538	3 905	11 443	-1,1	-6,1

1) Klassifikation der Wirtschaftszweige, Ausgabe 1993 (WZ 93).
2) Einschl. tätiger Inhaber und Mitinhaber sowie unbezahlt mithelfender Familienangehöriger.

2 Fachliche Betriebsteile
2.1 Fachliche Betriebsteile und Beschäftigte
2.1.1 Im Februar 2000
Deutschland

Nr.der Klassi- fikation 1)	Wirtschaftsgliederung	Betriebsteile		Beschäftigte				
		Insgesamt	Veränd. zum Vor- jahress.	Arbeiter	Ange- stellte 2)	Insgesamt	Veränderung zum Vor-	
		Anzahl	%	Anzahl			monat	jahresmonat
							%	
21.24	H.v.Tapeten	20	-	1 913	775	2 688	0,3	1,9
21.25	H.v.sonst.Waren aus Papier,Karton u.Pappe ..	261	-6,5	9 901	4 458	14 259	0,3	-1,0
22	Verlags-,Druckgewerbe, Vervielfältigung	3 678	-1,1	116 434	143 821	260 255	-0,3	2,3
22.1	Verlagsgewerbe	1 261	1,9	14 717	98 883	113 400	0,2	5,5
22.11	Buchverlag u.Musikverlag .	358	1,7	1 718	20 211	21 929	-0,1	4,8
22.12	Zeitungsverlag	380	3,0	9 918	50 004	59 922	0,1	5,3
22.13	Zeitschriftenverlag	428	1,4	1 644	26 770	28 414	0,6	5,2
22.14	Verlag v.bespielten Tonträgern	27	-3,6	345	623	968	5,3	48,9
22.15	Sonst.Verlagsgewerbe	70	1,5	1 082	1 075	2 157	1,2	10,9
22.2	Druckgewerbe	2 371	-2,8	98 148	42 685	140 831	-0,9	-0,5
22.21	Zeitungsdruckerei	108	1,9	8 455	2 768	11 221	-0,1	2,7
22.22	Druckerei (oh.Zeitungs- druckerei)	1 639	-2,4	75 886	31 476	107 362	-0,6	-1,4
22.23	Druckweiterverarbeitung ..	202	-6,1	8 954	1 998	10 950	-3,3	8,5
22.24	Setzherstellung u. Reproduktion	322	-4,7	3 780	5 107	8 887	-2,0	-2,6
22.25	Sonst.Druckgewerbe	102	-1,0	1 071	1 340	2 411	-1,4	-2,1
22.3	Vervielf.v.besp.Ton-, Bild-u.Datenträgern	46	9,5	3 571	2 453	6 024	1,5	12,0
22.31	Vervielfältigung v. bespielten Tonträgern ..	19	11,8	2 402	1 502	3 904	-1,7	-0,3
22.32	Vervielfältigung v. bespielten Bildträgern .	15	25,0	528	345	873	1,4	122,1
22.33	Vervielfältigung v. bespielten Datenträgern	12	-7,7	641	608	1 247	13,0	18,5
0F	Kokerei,Mineralölverar- beitung,H.v.Brutstoffen	113	0,9	10 053	11 333	21 386	-0,8	-6,1
23	Kokerei,Mineralölverar- beitung,H.v.Brutstoffen	113	0,9	10 053	11 333	21 386	-0,8	-6,1
23.10	Kokerei	10	-8,1	1 981	821	2 802	-1,0	-20,8
23.20	Mineralölverarbeitung	100	2,0	7 788	10 141	17 929	-0,7	-3,7
23.30	H.u.Verarb.v. Spalt-u. Brutstoffen	3	-	284	571	855	-0,8	-2,7
08	Chemische Industrie	2 895	0,6	209 145	242 242	451 387	-0,4	-1,4
24	Chemische Industrie	2 895	0,6	209 145	242 242	451 387	-0,4	-1,4
24.1	H.v.chemischen Grund- stoffen	942	2,4	86 635	83 425	170 060	1,2	-0,3
24.11	H.v.Industriegasen	89	1,1	1 378	2 929	4 305	-1,1	-1,1
24.12	H.v.Farbstoffen u. Pigmenten	90	5,9	8 500	8 413	16 913	-1,3	-0,1
24.13	H.v.sonst.anorganischen Grundstoffen u.Chemik. .	196	1,6	11 144	8 959	20 103	-1,3	-7,1
24.14	H.v.sonst.organischen Grundstoffen u.Chemik. .	236	3,5	27 828	30 513	58 341	7,4	-1,2
24.15	H.v.Düngemitteln u. Stickstoffverbindungen .	51	-	6 433	3 254	9 687	2,3	6,7
24.16	H.v.Kunststoff in Pri- märformen	262	1,6	30 435	28 467	58 902	-2,7	2,4

1) Klassifikation der Wirtschaftszweige, Ausgabe 1993 (WZ 93).
2) Einschl. tätiger Inhaber und Mitinhaber sowie unbezahlt mithelfender Familienangehöriger.

2 Fachliche Betriebsteile
2.1 Fachliche Betriebsteile und Beschäftigte
2.1.1 Im Februar 2000
Deutschland

Nr. der Klas- sifikation 1)	Wirtschaftsgliederung	Betriebsteile		Beschäftigte				
		Insgesamt	Veränd. zum Vor- jahreem.	Arbeiter	Ange- stellte 2)	Insgesamt	Veränderung zum Vor-	
		Anzahl	%	Anzahl			monat	jahresmonat
							%	
24.17	H.v.synthetischem Kaut- schuk in Primärformen ..	18	5,9	919	890	1 809	-1,7	-12,3
24.20	H.v.Schädlingsbekämp- fungs-u.Pflanzenschutz.	55	10,0	4 344	5 561	9 905	-3,3	-33,0
24.30	H.v.Anstrichmitteln, Druckfarben u.Kitten ...	407	-0,7	18 496	21 282	39 778	-0,9	0,1
24.4	H.v.pharmazeut.Erzeugn. ..	418	-0,5	38 245	76 346	114 591	-2,2	2,1
24.41	H.v.pharmazeut. Grundstoffen	69	1,5	5 388	7 941	13 329	-0,2	7,9
24.42	H.v.pharmazeut.Speziali- täten u.sonst.Erzeugn. .	349	-0,9	32 857	68 405	101 262	-2,5	1,3
24.5	H.v.Seifen,Wasch-,Reini- gungs-u.Körperpflegen. .	415	-2,4	21 102	22 457	43 559	-0,5	-1,8
24.51	H.v.Seifen,Wasch-,Reini- gungs-u.Poliermitteln ..	245	-2,0	9 619	10 400	20 019	-0,2	-2,0
24.52	H.v.Duft-u.Körper- pflegemitteln	170	-2,9	11 483	12 057	23 540	-0,7	-1,6
24.6	H.v.sonst.chemischen Erzeugnissen	600	1,4	27 527	29 213	56 740	-0,2	-2,1
24.61	H.v.pyrotechnischen Erzeugnissen	29	7,4	2 668	1 433	4 101	9,9	19,7
24.62	H.v.Klebstoffen u. Gelatine	100	3,1	2 986	3 557	6 543	0,5	-1,9
24.63	H.v.etherischen Ölen	41	-4,7	814	1 676	2 490	-1,5	-8,9
24.64	H.v.fotochemischen Erzeugnissen	25	-	2 768	2 421	5 189	-2,1	-12,2
24.65	H.v.unbespielten Ton-, Bild-u.Datenträgern	9	-	1 382	1 004	2 386	0,2	-0,8
24.66	H.v.chemischen Erzeug- nissen ang	996	1,3	16 929	19 122	36 051	-1,0	-2,3
24.70	H.v.Chemiefasern	58	-3,3	12 796	3 958	16 754	-0,3	-7,0
DM	H.v.Gummi-u.Kunststoff- waren	4 230	1,2	249 768	93 348	343 116	0,4	0,3
25	H.v.Gummi-u.Kunststoff- waren	4 230	1,2	249 768	93 348	343 116	0,4	0,3
25.1	H.v.Gummiwaren	418	5,0	53 850	18 921	72 571	0,2	-2,1
25.11	H.v.Bereifungen	22	-8,3	15 303	4 793	20 096	-0,9	-0,3
25.12	Runderneuerung v. Bereifungen	23	9,5	1 048	303	1 351	1,1	5,0
25.13	H.v.sonst.Gummiwaren	373	5,7	37 298	13 825	51 124	0,7	-2,9
25.2	H.v.Kunststoffwaren	3 812	0,8	196 118	74 427	270 545	0,4	1,0
25.21	H.v.Pletten,Folien usw a.Kunststoff	769	1,2	49 286	21 830	71 116	0,1	2,3
25.22	H.v.Verpackungsmitteln a.Kunststoff	571	1,4	27 460	8 259	35 719	0,3	0,7
25.23	H.v.Baubedarfsartikeln a.Kunststoff	796	-2,3	27 606	13 376	40 982	-1,8	-2,5
25.24	H.v.sonst.Kunststoff- waren	1 676	2,0	91 786	30 962	122 728	1,5	1,5
DI	Glasgewerbe,Keramik, Verarb.v.Steinen u.Erden	4 508	1,3	161 379	70 467	231 846	0,2	-0,4
26	Glasgewerbe,Keramik, Verarb.v.Steinen u.Erden	4 508	1,3	161 379	70 467	231 846	0,2	-0,4
26.1	H.u.Verarb.v.Glas	519	5,7	48 099	16 270	62 369	0,2	0,9

1) Klassifikation der Wirtschaftszweige, Ausgabe 1993 (WZ 93).
2) Einschl. tätiger Inhaber und Mitinhaber sowie unbezahlt mithelfender Familienangehöriger.

2 Fachliche Betriebsteile
2.1 Fachliche Betriebsteile und Beschäftigte
2.1.1 im Februar 2000
Deutschland

Nr.der Klassi- fikation 1)	Wirtschaftsgliederung	Betriebsteile		Beschäftigte				
		Insgesamt	Veränd. zum Vor- jahress.	Arbeiter	Ange- stellte 2)	Insgesamt	Veränderung zum Vor-	
		Anzahl	%	Anzahl			monat	jahresmonat
							%	
26.11	H.v.Flachglas	32	23,1	2 448	932	3 380	1,2	-2,9
26.12	Veredlg.u.Verarb.v. Flachglas	251	8,7	16 182	6 275	22 457	0,4	2,9
26.13	H.v.Möhlglas	93	-2,1	15 139	4 861	19 900	0,0	-1,3
26.14	H.v.Glasfaser	38	5,8	3 129	1 243	4 372	-1,3	3,8
26.15	H.,Veredlg.u.Verarb.v. sonst.Glas,techn.Glasw.	105	1,9	9 191	3 159	12 350	0,3	1,0
26.2	Keramik (oh.Ziegelei u. Baukeramik)	283	-3,1	25 114	9 744	34 858	-0,3	-4,5
26.21	H.v.keramischen Haus- haltsw.u.Ziergegenst. ..	84	-4,6	11 365	3 311	14 676	0,0	-8,4
26.22	H.v.Sanitärkeramik	12	-7,7	2 114	1 202	3 316	0,4	5,4
26.23	H.v.Isolatoren u. Isolierteilen s.Keramik	21	-4,6	2 238	983	3 201	-2,1	-5,4
26.24	H.v.keramischen Erzeugn. f.sonst.techn.Zwecke ...	33	3,1	2 088	1 187	3 265	-0,4	-1,5
26.25	H.v.keramischen Erzeugnissen eng	42	-6,7	2 323	878	3 199	-0,3	6,5
26.26	H.v.feuerfesten keramischen Werkstoffen	81	-1,1	4 978	2 225	7 201	-0,1	-6,8
26.30	H.v.keramischen Wand-u. Bodenfliesen u.-platten	41	-2,4	4 407	1 677	6 084	-1,1	-7,3
26.40	Ziegelei,H.v.sonst. Baukeramik	208	-	9 295	3 403	12 698	0,3	0,9
26.5	H.v.Zement,Kalk u. gebranntem Gips	148	-5,2	8 583	4 777	13 360	-0,1	-2,1
26.51	H.v.Zement	81	-4,7	6 115	3 534	9 649	0,1	-1,9
26.52	H.v.Kalk	51	-5,6	1 625	816	2 441	-1,0	-1,3
26.53	H.v.gebranntem Gips	34	-5,6	843	427	1 270	-	-5,7
26.6	H.v.Erzeugnissen s. Beton,Zement u.Gips	2 759	1,3	49 953	25 752	75 705	0,2	1,6
26.61	H.v.Betonerzeugnissen f. d.Bau u.Kalksandsteinen	1 048	0,4	34 225	15 279	49 504	0,4	1,9
26.62	H.v.Gipseerzeugnissen f. d.Bau	26	4,0	1 455	564	2 019	-0,7	2,3
26.63	H.v.Transportbeton	1 188	-0,7	7 087	3 807	10 874	-0,4	-2,2
26.64	H.v.Mörtel	387	10,9	3 158	4 221	7 379	1,8	10,5
26.65	H.v.Faserzementwaren	43	-4,4	1 814	889	2 703	-1,6	-13,5
26.66	H.v.Erzeugnissen s. Beton,Zement u.Gips eng	67	3,1	2 234	982	3 226	-2,5	5,2
26.70	Be-u.Verarb.v.Natur- steinen eng	212	-4,9	4 761	1 937	6 698	0,9	-3,1
26.8	H.v.sonst.Mineral- erzeugnissen	341	7,2	13 167	6 907	20 074	0,9	-0,7
26.81	H.v.Mühl-,Polier-u.ä. Steinen,Schleifwerkzeug.	89	-1,4	4 983	2 590	7 553	-0,2	-3,6
26.82	H.v.Mineraler- zeugnissen eng	272	9,7	8 204	4 317	12 521	1,6	1,2
DJ	Metallerzg.u.-bearb., H.v.Metallerzeugnissen .	11 156	1,3	616 864	223 314	840 178	0,0	-1,4
27	Metallerzg.u.-bearbeitung.	1 715	0,3	200 398	65 214	265 612	-0,2	-3,6
27.10	Erzeugung v.Roh Eisen, Stahl,Ferroleg.(EOKS) ..	102	..	56 145	20 363	76 508	0,0	-3,8

1) Klassifikation der Wirtschaftszweige, Ausgabe 1993 (WZ 93).
2) Einschl. tätiger Inhaber und Mitinhaber sowie
unbezahlt mithelfender Familienangehöriger.

2 Fachliche Betriebsteile
2.1 Fachliche Betriebsteile und Beschäftigte
2.1.1 Im Februar 2000
Deutschland

Nr. der Klassifikation 1)	Wirtschaftsgliederung	Betriebsteile		Beschäftigte				
		Insgesamt	Veränd. zum Vorjahress.	Arbeiter	Ange-stellte 2)	Insgesamt	Veränderung zum Vor-	
		Anzahl	%	Anzahl			monat	jahresmonat
							%	
27.2	H.v.Rohren	242	-2,4	21 316	7 207	28 523	-0,3	-8,9
27.21	H.v.Rohren u.Rohrstücken a.Guß Eisen	16	-11,1	1 913	922	2 835	-1,3	-12,9
27.22	H.v.Stahlrohren u.Rohrstücken a. Eisen u.Stahl	226	-1,7	19 403	6 285	25 688	-0,2	-8,4
27.3	Sonst.erste Bearb.v.Eisen, Stahl, H.v.Ferroleg.	272	-1,5	17 863	6 211	24 074	-1,4	-3,4
27.31	H.v.Blankstahl	44	2,3	2 482	776	3 258	-4,1	-5,1
27.32	H.v.Kaltband unter 500 mm Breite	64	1,6	6 741	2 454	9 195	-0,4	-0,9
27.33	H.v.Kaltprofilen	39	2,6	1 223	458	1 681	-2,5	-8,8
27.34	H.v.gezogenem Draht	86	-4,4	4 544	1 192	5 736	-1,9	-3,3
27.35	Erste Bearb.v.Eisen u. Stahl eng, H.v.Ferroleg.	39	-7,1	2 863	1 331	4 194	-	-5,2
27.4	Erzeugung u.erste Bearb. v.NE-Metallen	411	5,7	42 892	18 329	61 221	0,9	0,2
27.41	Erzeugung u.erste Bearb. v.Edelmetallen	30	7,1	1 711	1 970	3 681	2,1	13,4
27.42	Erzeugung u.erste Bearb. v.Aluminium	153	2,7	20 918	8 698	29 614	1,0	-0,1
27.43	Erzeugung u.erste Bearb. v.Blei, Zink u.Zinn	64	12,3	2 959	1 207	4 166	-0,3	2,5
27.44	Erzeugung u.erste Bearb. v.Kupfer	101	5,2	14 075	5 199	19 274	0,5	-0,7
27.45	Erzeugung u.erste Bearb. v.sonst.NE-Metallen	63	6,8	3 229	1 257	4 486	1,4	-5,7
27.5	Gießereiindustrie	688	-1,0	62 182	13 104	75 286	-0,7	-5,1
27.51	Eisengießerei	229	-0,9	30 306	5 801	36 106	-1,8	-5,0
27.52	Stahlgießerei	51	-7,3	5 063	1 682	6 745	-0,8	-11,8
27.53	Leichtmetallgießerei	266	0,4	21 212	4 294	25 506	0,9	-4,6
27.54	Buntmetallgießerei	142	-1,4	5 602	1 327	6 929	-0,4	-0,6
28	H.v.Metallerzeugnissen ...	9 441	1,4	416 468	158 100	574 568	0,0	-0,2
28.1	Stahl-u.Leichtmetallbau ..	2 730	0,6	88 410	39 160	127 570	-0,4	0,4
28.11	H.v.Stahl-u.Leichtmetallkonstruktionen ...	2 018	1,4	68 696	30 493	99 188	-0,3	0,9
28.12	H.v.Ausbauelementen a. Stahl u.Leichtmetall ...	712	-1,8	19 715	8 667	28 382	-0,6	-1,3
28.2	Kessel-u.Behälterbau (oh.H.v.Dampfkesseln) ..	330	-1,8	15 862	7 429	23 091	-1,5	-4,1
28.21	H.v.Tanks u.Sammelbehältern	254	2,4	8 188	3 209	11 397	-2,9	-3,4
28.22	H.v.Zentralheizungs-Heizkörpern u.-Kesseln .	76	-13,6	7 474	4 220	11 694	-0,2	-4,7
28.30	H.v.Dampfkesseln (oh. Zentralheizungskessel) .	322	-0,3	18 127	9 851	27 978	-0,5	-10,6
28.40	H.v.Schmiede-, Press-, Zieh-, Stanzteilen u.ä. .	901	4,3	63 334	18 771	82 105	0,2	1,9
28.5	Oberfläch.veredlg., Wärmebehandlg., Mechanik eng	1 656	2,9	61 164	14 582	75 746	0,6	3,4
28.51	Oberfläch.veredlg.u. Wärmebehandlung	782	1,3	29 356	7 479	36 835	0,8	4,6
28.52	Mechanik eng	874	4,4	31 808	7 103	38 911	0,4	2,3

1) Klassifikation der Wirtschaftszweige, Ausgabe 1993 (WZ 93).
2) Einschl. tätiger Inhaber und Mitinhaber sowie unbezahlt mithelfender Familienangehöriger.

2 Fachliche Betriebsteile
2.1 Fachliche Betriebsteile und Beschäftigte
2.1.1 Im Februar 2000
Deutschland

Nr. der Klas- sifikation 1)	Wirtschaftsgliederung	Betriebsteile		Beschäftigte				
		Insgesamt	Veränd. zum Vor- jahress.	Arbeiter	Ange- stellte 2)	Insgesamt	Veränderung zum Vor-	
		Anzahl	%	Anzahl			monat	jahresmonat
							%	
28.6	H.v.Schneidw., Werkzeug-, Schlössern u. Beschlägen	1 289	-0,1	78 717	34 449	119 166	0,0	-0,3
28.61	H.v.Schneidwaren u. Bestecken	62	-6,1	4 325	2 236	6 561	1,0	0,5
28.62	H.v.Werkzeugen	892	-0,5	40 748	17 985	58 731	0,3	0,4
28.63	H.v.Schlössern u. Beschlägen	315	2,3	33 646	14 228	47 874	-0,6	-1,2
28.7	H.v.sonst.EBM-Waren	2 233	1,9	91 052	39 858	124 910	0,4	-0,7
28.71	H.v.Behältern a.Eisen u. Stahl	90	2,3	3 020	1 026	4 046	1,3	4,2
28.72	H.v.Verpackungen u. Verschlüssen a.Metall ..	102	-3,8	10 610	3 357	13 967	-0,4	-4,6
28.73	H.v.Drehwaren	249	3,3	9 366	3 342	12 708	0,6	0,7
28.74	H.v.Schrauben, Nieten, Ketten u. Federn	436	0,2	27 560	9 440	37 020	0,4	-1,1
28.75	H.v.EBM-Waren ang	1 354	2,7	40 478	16 693	57 169	0,3	-0,1
DK	Maschinenbau	9 670	0,2	573 685	366 698	960 383	-0,2	-1,3
29	Maschinenbau	9 670	0,2	573 685	366 698	960 383	-0,2	-1,3
29.1	H.v.Mesch.f.d.Erzeugung u.Nutzung v.mech.Energie	1 568	0,1	139 036	82 929	221 965	-0,3	-1,8
29.11	H.v.Verbrunn.mot.u.Turb. (oh.Strassenfahrz.u.ä.) ..	91	-4,2	13 674	14 464	28 338	-0,1	-6,4
29.12	H.v.Pumpen u. Kompressoren	563	1,4	37 508	26 197	63 705	0,2	-0,4
29.13	H.v.Armeturen	480	-0,8	33 998	20 944	54 940	0,3	-0,5
29.14	H.v.Lagern, Getrieben, Zahnradern, Antriebslem.	434	0,5	53 658	21 324	74 982	-1,2	-2,1
29.2	H.v.sonst.Maschinen f. unspezifische Verwendung	2 786	0,0	131 085	101 971	239 086	-0,1	-1,0
29.21	H.v.Öfen u. Brennern	146	-6,4	5 070	6 598	11 668	-2,4	-4,1
29.22	H.v.Hebzeugen u. Fördermitteln	975	1,9	44 028	30 336	74 364	0,2	0,7
29.23	H.v.kälte-u.lufttechn. Erzeugn.f.gewerbliche Zwecke	605	-1,6	28 404	20 949	49 353	0,3	-2,6
29.24	H.v.Maschinen f.unspezi- fische Verwendung ang ..	1 060	0,1	53 583	44 068	97 651	-0,2	-1,2
29.3	H.v.land-u.forstw. Maschinen	288	-2,0	17 767	8 018	25 785	-0,2	-4,9
29.31	H.v.Ackerschleppern	32	-8,6	3 841	1 745	5 586	0,4	-3,2
29.32	H.v.sonst.land-u. forstw.Maschinen	256	-1,2	13 926	6 273	20 199	-0,3	-5,4
29.40	H.v.Werkzeugmaschinen	1 226	-	68 571	49 965	118 536	0,2	1,3
29.5	H.v.Mesch.f.sonst.best. Wirtschaftszweige	3 481	1,0	168 686	118 234	286 900	-0,3	-1,4
29.51	H.v.Mesch.f.Metallerzeug- ung, Halbwerkseintr.usw ..	116	4,5	5 458	5 331	10 789	-3,4	-3,6
29.52	H.v.Bergwerks-, Bau-u. Baustoffmaschinen	367	-	22 198	16 608	38 806	0,9	0,9
29.53	H.v.Mesch.f.Ernährungs- gewerbe u.Tabakverarb. ..	294	-0,7	11 840	9 953	21 793	-1,6	-7,8
29.54	H.v.Mesch.f.d.Textil-, Bekleidg.-u.Ledergewerbe	282	-3,8	23 007	13 647	36 654	-2,6	-11,4
29.55	H.v.Mesch.f.d.Papier- gewerbe	161	1,3	7 764	6 803	14 567	-0,2	-4,8

1) Klassifikation der Wirtschaftszweige, Ausgabe 1993 (WZ 93).
2) Einschl. tätiger Inhaber und Mitinhaber sowie unbezahlt mithelfender Familienangehöriger.

2 Fachliche Betriebsteile
2.1 Fachliche Betriebsteile und Beschäftigte
2.1.1 Im Februar 2000
Deutschland

Nr.der Klas- sifika- tion 1)	Wirtschaftsgliederung	Betriebsteile		Beschäftigte				
		Insgesamt	Veränd. zum Vor- jahress.	Arbeiter	Ange- stellte 2)	Insgesamt	Veränderung zum Vor-	
		Anzahl	%	Anzahl			monet	jahresmonet
							%	
29.56	H.v.Masch.f.best.Wirt- schaftszweige ang	2 261	1,9	98 399	65 892	164 291	0,4	2,1
29.60	H.v.Waffen u.Munition	50	2,0	5 587	6 472	12 059	-1,5	-5,2
29.7	H.v.Haushaltsgeräten ang .	271	-2,9	42 963	19 109	62 072	-0,1	-2,8
29.71	H.v_elektrischen Haushaltsgeräten	202	-2,4	38 582	16 486	55 068	0,3	-0,8
29.72	H.v.nichtelektrischen Heiz-,Koch-u.ä.Gerät.ang	69	-4,2	4 381	2 643	7 024	-3,5	-15,7
DL	H.v.Büromasch.,Dv-Gerät. u.-einr.;Elektrotech.usw	7 234	0,3	454 413	394 906	849 319	0,3	0,3
30.0	H.v.Büromasch.,Dv-Gerät. u.-einr.	279	-0,4	14 262	19 326	33 588	0,9	-4,9
30.01	H.v.Büromaschinen	67	-8,5	3 983	4 161	8 144	0,4	-5,4
30.02	H.v.Dv-Gerät.u.-einr.	212	2,8	10 279	15 165	25 444	1,1	-4,7
31	H.v.Geräten d.Elektriz. erzg.,-verteilung u.ä. .	3 298	1,7	246 744	171 562	418 306	-0,1	-1,1
31.10	H.v.Elektromotoren,Gene- ratoren,Transformatoren	663	0,2	50 631	29 626	80 257	0,6	0,4
31.20	H.v.Elektriz.vertilg.-u. -schalt.einrichtungen ...	1 316	0,7	93 680	83 843	177 523	-0,2	-1,9
31.30	H.v.isol.Elektrokabeln, -leitungen u.-drähten ..	185	5,7	14 597	5 824	20 421	0,6	-1,5
31.40	H.v.Akkumulatoren u. Batterien	32	-	5 157	2 475	7 632	-0,1	-2,1
31.50	H.v_elektrischen Lampen u.Leuchten	360	2,0	23 371	11 685	35 056	0,6	3,2
31.6	H.v_elektr.Ausrüstg.ang ..	743	3,8	59 308	38 129	97 437	-1,0	-2,1
31.61	H.v_elektr.Ausrüstg.f. Motoren u.Fahrzeuge ang	180	5,3	36 820	16 880	53 700	-2,1	-2,7
31.62	H.v.sonst_elektr. Ausrüstg.ang	563	3,3	22 488	21 249	43 737	0,4	-1,3
32	Rundfunk-,Fernseh-u. Nachrichtentechnik	881	4,9	83 342	83 839	177 181	1,1	5,3
32.10	H.v_elektronischen Bauelementen	366	4,4	37 573	28 687	66 160	1,8	7,1
32.20	H.v.nachrichtentechni- schen Geräten u.Einr. ..	320	11,5	29 906	54 862	84 768	0,5	4,3
32.30	H.v.Rundfunk-,Fernseh-, phono-,videotechn.Gerät.	205	-3,3	15 863	10 390	26 253	1,0	3,8
33	Medizin-,Mess-,Steuer- u.Regelungstechnik,Optik	2 775	-2,5	110 065	110 179	220 244	0,4	0,0
33.10	H.v.med.Geräten u.ortho- päischen Vorrichtungen	1 196	-7,1	45 603	31 981	77 584	0,0	-2,0
33.20	H.v.Meß-,Kontroll-, Navig.-u.ä.Instr.u.Vorr.	1 151	1,7	43 696	57 074	100 770	1,2	0,9
33.30	H.v.industriellen Prozeß-Steuerungsanlg. .	134	5,5	3 444	7 344	10 788	-4,1	10,4
33.40	H.v.optischen u. fotografischen Geräten .	207	-0,5	14 118	12 155	26 271	0,9	-0,2
33.50	H.v.Uhren	87	-4,4	3 206	1 625	4 831	-0,7	-4,3
04	Fahrzeugbau	2 032	3,6	624 819	251 506	876 325	0,5	1,0
34	H.v.Kraftwagen u. Kraftwagenteilen	1 502	4,2	535 648	197 557	733 205	0,6	1,4

1) Klassifikation der Wirtschaftszweige, Ausgabe 1989 (WZ 89).
2) Einrech. tätiger Inhaber und Mitinhaber sowie unbezahlt mithelfender Familienangehöriger.

2 Fachliche Betriebsteile
2.1 Fachliche Betriebsteile und Beschäftigte
2.1.1 Im Februar 2000
Deutschland

Nr.der Klas- sifika- tion 1)	Wirtschaftsgliederung	Betriebsteile		Beschäftigte				
		Insgesamt	Veränd. zum Vor- jahresm.	Arbeiter	Ange- stellte 2)	Insgesamt	Veränderung zum Vor-	
		Anzahl	%	Anzahl			monet	jahresmonet
							%	
34.10	H.v.Kraftwagen u. Kraftwagenmotoren	122	-1,6	290 942	115 008	405 950	1,8	1,6
34.20	H.v.Karosserien, Aufbauten u.Anhängern ..	429	2,9	26 679	9 800	36 479	0,8	-1,8
34.30	H.v.Teilen u.ä.f.Kraft- wagen u.deren Motoren ..	951	5,7	218 027	72 748	290 776	-1,1	1,4
35	Sonst.Fahrzeugbau	530	1,7	89 171	53 949	143 120	0,1	-0,6
35.1	Schiffbau	122	-3,2	18 229	6 658	24 887	0,3	-1,6
35.11	Schiffbau (oh.Boots-u. Yachtbau)	93	-5,1	16 506	5 876	22 382	-0,1	-1,9
35.12	Boots- u.Yachtbau	29	3,6	1 723	782	2 505	4,0	1,5
35.20	Schienenfahrzeugbau	169	3,1	32 572	12 202	44 774	-0,7	-6,8
35.30	Luft-u.Raumfahrzeugbau ...	113	-1,7	29 886	32 156	62 062	0,1	3,9
35.4	H.v.Kraftträdern,Fahrrä- dern u.Behindertenfahrz.	91	9,6	6 484	2 275	8 759	2,9	1,6
35.41	H.v.Kraftträdern	17	-	1 548	643	2 189	-0,6	-4,8
35.42	H.v.Fahrrädern	52	8,3	3 924	933	4 857	4,5	4,4
35.43	H.v.Behindert-en- fahrzeugen	22	22,2	1 014	699	1 713	2,8	2,9
35.50	Fahrzeugbau eng	35	6,1	1 990	658	2 648	1,7	13,6
DN	H.v.Möbeln,Schmuck,Mu- sikinstr.usw,Recycling .	2 987	-2,1	159 731	61 787	221 518	-0,2	-3,2
36	H.v.Möbeln,Schmuck, Musikinstr.,Sportger.usw	2 783	-2,8	154 270	60 115	214 385	-0,3	-3,6
36.1	H.v.Möbeln	1 947	-2,8	116 411	42 644	159 055	-0,2	-3,5
36.11	H.v.Sitzmöbeln	432	-4,6	31 956	10 863	42 818	-0,4	-5,1
36.12	H.v.Büro-u.Ladenmöbeln ...	387	-0,5	17 211	7 633	24 844	0,3	-0,5
36.13	H.v.Küchenmöbeln	178	-1,7	14 973	7 873	22 846	0,1	-2,8
36.14	H.v.sonst.Möbeln	888	-3,6	48 215	15 356	63 570	-0,3	-3,2
36.15	H.v.Matratzen	86	1,2	4 057	920	4 977	0,2	-8,7
36.2	H.v.Schmuck u.ä. Erzeugnissen	129	-3,7	4 627	2 543	7 170	-2,5	-3,2
36.21	Prägen v.Münzen u. Medaillen	8	33,3	187	36	223	-6,7	182,3
36.22	H.v.Schmuck,Gold-u. Silberschmiedewaren	121	-5,5	4 440	2 507	6 947	-2,3	-5,2
36.30	H.v.Musikinstrumenten	77	-3,8	3 615	1 104	4 719	-0,6	-1,4
36.40	H.v.Sportgeräten	89	-1,4	2 613	939	3 552	-	-3,0
36.50	H.v.Spielwaren	156	-5,5	8 925	4 365	13 290	-0,7	-2,0
36.6	H.v.sonst.Erzeugnissen ...	408	-1,5	18 079	8 620	26 699	-0,1	-5,4
36.61	H.v.Phenasieschmuck	31	3,3	782	384	1 166	2,1	-2,0
36.62	H.v.Besen u.Bürsten	81	-2,4	4 005	1 276	5 281	-0,2	1,1
36.63	H.v.Erzeugnissen eng	294	-1,7	13 292	6 880	20 172	-0,1	-7,2
37	Recycling	214	9,2	5 481	1 672	7 133	1,1	9,7
37.10	Recycling v.Schrott	83	6,4	2 150	807	2 957	1,5	4,3
37.20	Recycling v.nichtmetall. Altmet.u.Reststoffen ...	131	11,0	3 311	865	4 176	0,8	13,9

1) Klassifikation der Wirtschaftszweige, Ausgabe 1983 (WZ 93).
2) Einrechl. tätiger Inhaber und Mitinhaber sowie
unbezahlt mithelfender Familienangehöriger.

2 Fachliche Betriebsteile
2.1 Fachliche Betriebsteile und Beschäftigte
2.1.2 Januar - Februar 2000

Deutschland

Land Hauptgruppen	Betriebsteile		Beschäftigte			
	Insgesamt	Veränderung zum Vorjahreszeitraum	Arbeiter 1)	Ange- stellte 1)2)	Insgesamt 1)	Veränderung zum Vorjahreszeitraum
	Anzahl	%	Anzahl		%	
Baden-Württemberg	12 478	-1,3	740 824	472 843	1 213 767	-0,1
Bayern	10 888	-1,8	720 457	440 476	1 160 932	0,7
Berlin	1 203	-2,7	60 861	48 743	109 604	-5,1
Brendenburg	1 408	2,4	60 821	27 626	88 247	-0,6
Bremen	488	-3,7	39 855	23 860	63 514	-1,5
Hamburg	805	1,5	42 887	50 976	93 873	-1,1
Hessen	4 387	0,0	284 804	176 244	441 048	-1,8
Mecklenburg-Vorpommern	718	17,1	32 722	13 329	46 050	6,4
Niedersachsen	5 481	-0,5	372 170	169 730	541 900	-1,0
Nordrhein-Westfalen	14 802	-0,2	933 180	512 400	1 445 580	-2,3
Rheinland-Pfalz	2 916	0,7	188 537	103 977	292 513	-2,3
Saarland	583	-0,2	78 836	28 411	105 247	-2,4
Sachsen	3 448	3,2	149 568	60 600	210 168	1,4
Sachsen-Anhalt	1 588	3,8	71 330	29 220	100 548	1,4
Schleswig-Holstein	1 888	3,4	85 390	53 042	138 432	-
Thüringen	1 847	6,3	91 131	34 125	125 255	6,9
Deutschland	84 770	0,1	3 933 058	2 243 598	6 176 656	-0,7
Früheres Bundesgebiet	55 456	-0,7	3 517 908	2 070 281	5 588 189	-1,0
Neue Länder und Berlin-Ost	9 315	4,5	415 150	173 317	588 467	2,5
Vorleistungsgüterproduzenten						
Deutschland	30 985	0,6	1 903 475	891 700	2 795 175	-0,9
Früheres Bundesgebiet	26 557	-0,2	1 710 538	823 419	2 533 956	-1,3
Neue Länder und Berlin-Ost	4 428	5,8	192 938	68 281	261 219	3,0
Investitionsgüterproduzenten						
Deutschland	18 807	x	1 292 339	818 745	2 111 084	-0,5
Früheres Bundesgebiet	16 053	-0,6	1 165 862	764 945	1 930 807	-0,7
Neue Länder und Berlin-Ost	2 755	3,5	126 477	53 800	180 277	1,5
Gebrauchsgüterproduzenten						
Deutschland	2 680	-2,8	191 688	85 023	276 711	-2,4
Früheres Bundesgebiet	2 320	-3,6	174 137	79 337	253 473	-2,7
Neue Länder und Berlin-Ost	340	2,9	17 552	5 686	23 238	1,8
Verbrauchsgüterproduzenten						
Deutschland	12 319	-0,7	545 557	448 131	993 687	-0,1
Früheres Bundesgebiet	10 527	-1,4	467 373	402 581	869 953	-0,6
Neue Länder und Berlin-Ost	1 792	3,5	78 184	45 550	123 734	3,3

1) Durchschnitt errechnet aus Monatsangaben.
2) Einschl. tätiger Inhaber und Mitinhaber sowie unbezahlt mithelfender Familienangehöriger.

2 Fachliche Betriebsteile
2.1 Fachliche Betriebsteile und Beschäftigte
2.1.2 Januar - Februar 2000
Deutschland

Nr. der Klas- sifikation 1)	Wirtschaftsgliederung	Betriebsteile		Beschäftigte			
		Insgesamt	Veränderung zum Vorjahreszeitraum	Arbeiter 2)	Ange- stellte 2)3)	Insgesamt 2)	Veränderung zum Vorjahreszeitraum
		Anzahl	%	Anzahl			%
C	Bergbau u. Gew. v. Steinen u. Erden	1 736	-1,4	88 116	34 182	122 278	-7,1
CA	Kohlenbergbau, Torfgew., Gew. v. Erdöl u. Erdgas usw.	186	-2,4	67 589	28 061	95 620	-8,4
10	Kohlenbergbau, Torf- gewinnung	119	-3,3	65 964	22 495	88 449	-8,4
10.10	Steinkohlenbergbau u. -brikettherstellung	47	2,2	51 274	15 867	67 190	-5,8
10.20	Braunkohlenbergbau u. -brikettherstellung	24	-20,0	13 477	8 221	19 698	-17,2
10.30	Torfgewinnung u. -veredlung	48	2,1	1 204	418	1 621	5,4
11	Gew. v. Erdöl u. Erdgas Erbrg. verb. Dienstleistg.	48	-	1 615	3 567	5 172	-7,4
11.10	Gew. v. Erdöl u. Erdgas
11.20	Erbrg. v. Dienstleistg. bei d. Gew. v. Erdöl u. Erdgas
12.00	Bergbau a. Uran-u. Thoriumerze	-	X	-	-	-	X
CB	Erzbergbau, Gew. v. Steinen u. Erden, sonst. Bergbau ..	1 570	-1,3	20 548	8 111	28 658	-2,5
13	Erzbergbau	-	X	-	-	-	X
13.10	Eisenerzbergbau	-	X	-	-	-	X
13.20	NE-Metallerzbergbau (oh. Uran-u. Thoriumerze)	-	X	-	-	-	X
14	Gew. v. Steinen u. Erden, sonst. Bergbau	1 570	-1,3	20 548	8 111	28 658	-2,5
14.1	Gew. v. Natursteinen	164	-3,0	1 985	637	2 622	-8,5
14.11	Gew. v. Naturwerksteinen u. Natursteinen ang.	40	-3,8	233	94	397	-7,8
14.12	Gew. v. Kalk, Dolom., Gips- u. Anhydritstein, Kreide .	119	-2,9	1 665	529	2 184	-8,4
14.13	Gew. v. Schiefer	5	-	37	15	52	-17,8
14.2	Gew. v. Kies, Sand, Ton u. Kaolin	1 345	-1,2	15 380	6 157	21 517	-0,8
14.21	Gew. v. Kies u. Sand	1 272	-1,5	14 036	5 627	19 683	-0,5
14.22	Gew. v. Ton u. Kaolin	73	3,6	1 324	531	1 855	-4,4
14.30	Bergbau a. chemische u. Düngemittelminerale ..	30	3,5	1 158	486	1 644	-2,7
14.40	Gew. v. Salz	14	-	1 548	629	2 175	-12,3
14.50	Gew. v. Steinen u. Erden ang, sonst. Bergbau	19	-2,8	497	202	699	8,5
D	Verarbeitendes Gewerbe ...	63 036	0,1	3 844 944	2 209 436	6 054 380	-0,6
DA	Ernährungsgewerbe u. Tabakverarbeitung	7 884	0,9	337 858	193 948	531 707	0,7
15	Ernährungsgewerbe	7 852	0,9	331 421	188 588	520 017	0,7
15.1	Schlachten u. Fleisch- verarbeitung	1 840	3,5	74 548	31 285	105 830	3,2
15.11	Schlachten (oh. Schlachten v. Geflügel)	582	3,1	14 411	5 606	20 016	3,8
15.12	Schlachten v. Geflügel	88	6,3	5 883	840	6 703	-1,2
15.13	Fleischverarbeitung	1 211	3,5	54 273	24 839	79 112	3,4

- 1) Klassifikation der Wirtschaftszweige, Ausgabe 1983 (WZ 83).
2) Durchschnitt errechnet aus Monatsangaben.
3) Einschl. tätiger Inhaber und Mitinhaber sowie unbezahlt mithelfender Familienangehöriger.

2 Fachliche Betriebsteile
2.1 Fachliche Betriebsteile und Beschäftigte
2.1.2 Januar - Februar 2000
Deutschland

Nr. der Klas- sifika- tion 1)	Wirtschaftsgliederung	Betriebsteile		Beschäftigte			
		Insgesamt	Veränderung zum Vorjahreszeitraum	Arbeiter 2)	Ange- stellte 2)3)	Insgesamt 2)	Veränderung zum Vorjahreszeitraum
		Anzahl	%	Anzahl			%
15.20	Fischverarbeitung	126	-2,0	7 614	1 806	9 419	1,4
15.3	Obst- u. Gemüsever- arbeitung	482	2,9	18 886	7 001	25 886	0,9
15.31	Verarb.v.Kartoffeln	71	2,9	4 563	1 225	5 778	2,9
15.32	H.v.Frucht- u. Gemüse- säften	183	0,8	4 464	1 961	6 425	-0,1
15.33	Verarb.v.Obst u. Gemüse ang	229	4,6	9 848	3 816	13 663	0,6
15.4	H.v.pflanzlichen u. tierischen Ölen u.Fetten	79	-3,1	2 877	2 303	4 980	-9,8
15.41	H.v.rohen Ölen u.Fetten ..	32	3,3	668	365	1 023	-0,3
15.42	H.v.raffinierten Ölen u. Fetten	30	-4,8	688	469	1 147	-4,1
15.43	H.v.Margarine u.ä. Nahrungsfetten	17	-10,6	1 331	1 479	2 810	-14,5
15.5	Milchverarbeitung	319	-0,8	26 045	11 606	37 651	-2,3
15.51	Milchverarbeitung (oh.H.v.Speiseeis)	288	-0,7	23 190	10 525	33 715	-1,7
15.52	H.v.Speiseeis	22	-2,3	2 856	1 081	3 936	-7,7
15.6	Mehl- u. Schälmühlen, H.v. Stärke u. Stärkeerzeugn.	172	0,9	6 078	3 254	9 332	-0,8
15.61	Mehl- u. Schälmühlen	136	-	4 466	2 258	6 714	1,2
15.62	H.v.Stärke u. Stärke- erzeugnissen	37	4,2	1 623	996	2 619	-6,6
15.7	H.v.Futtermitteln	270	-0,4	5 820	5 576	11 396	-0,2
15.71	H.v.Futtermitteln f. Nutztiere	197	-1,3	3 983	2 886	6 868	-1,7
15.72	H.v.Futtermitteln f. sonst.Tiere	73	2,1	1 838	2 690	4 528	2,0
15.8	Sonst.Ernährungsgewerbe (oh.Getränkherstellung)	3 488	0,8	149 640	97 919	247 559	1,0
15.81	H.v.Backwaren (oh.Dauer- backwaren)	2 422	0,7	86 042	68 037	153 079	1,6
15.82	H.v.Dauerbackwaren	211	2,4	15 073	3 398	18 471	2,3
15.83	Zuckerindustrie	44	-1,1	4 374	2 140	6 514	2,0
15.84	H.v.Süßwaren(oh.Dauer- backwaren)	218	-2,9	22 717	7 479	30 196	-2,1
15.85	H.v.Teigwaren	61	1,7	2 046	842	2 887	4,8
15.86	Verarb.v.Kaffee u.Tee, H.v.Kaffee-Ersatz	61	3,4	3 687	2 109	5 796	0,7
15.87	H.v.Würzen u.Sößen	143	-0,7	5 826	4 863	10 679	-2,2
15.88	H.v.homogenisierten u. diätetischen Nahrungsm.	34	-4,3	2 160	1 368	3 509	2,0
15.89	H.v.sonst.Nahrungsmit- teln (oh.Getränke)	276	1,9	8 727	7 703	16 430	-0,3
15.9	Getränkherstellung	1 098	-1,7	40 137	27 861	67 998	-1,4
15.91	H.v.Spirituosen	108	-3,1	2 169	2 496	4 664	-7,8
15.92	Alkoholbrennerei	20	-18,7	160	111	270	-20,6
15.93	H.v.Wein a.frischen Trauben	38	7,1	1 186	1 087	2 272	-4,5
15.94	H.v.Apfelwein u.sonst. Fruchtwinen	36	9,4	263	141	383	-0,9

- 1) Klassifikation der Wirtschaftszweige, Ausgabe 1993 (WZ 93).
2) Durchschnitt errechnet aus Monatsangaben.
3) Einrech. tätiger Inhaber und Mitinhaber sowie unbezahlt mithelfender Familienangehöriger.

2 Fachliche Betriebsteile
2.1 Fachliche Betriebsteile und Beschäftigte
2.1.2 Januar - Februar 2000
Deutschland

Nr. der Klas- sifikation 1)	Wirtschaftsgliederung	Betriebsteile		Beschäftigte			
		Insgesamt	Veränderung zum Vorjahreszeitraum	Arbeiter 2)	Ange- stellte 2)3)	Insgesamt 2)	Veränderung zum Vorjahreszeitraum
		Anzahl	%	Anzahl			%
15.95	H.v.Wermutwein u.sonst. aromatisierten Weinen ..	4	-	74	42	116	-32,1
15.96	H.v.Bier	398	-3,5	20 008	15 398	35 396	-4,8
15.97	H.v.Malz	60	-5,8	612	414	1 025	4,0
15.98	Mineralbrunnen,H.v. Erfrischungsgetränken ..	438	0,3	15 688	8 177	23 865	5,8
16.00	Tabakverarbeitung	32	-	6 438	5 252	11 690	3,0
08	Textil-u.Bekleidungs- gewerbe	2 549	-5,9	127 078	61 550	188 628	-6,6
17	Textilgewerbe	1 687	-3,5	86 581	35 584	121 165	-4,4
17.1	Spinnstoffaufbereitung u.Spinnerei	154	-6,1	10 940	3 617	14 556	-7,0
17.11	Baumwollaufbereitung u. -spinnerei	77	-6,4	6 381	1 717	8 098	-4,8
17.12	Wollaufbereitung u. Streichgarnspinnerei ...	18	2,9	501	124	625	-3,9
17.13	Wollaufbereitung u. Kammgarnspinnerei	19	-7,3	2 021	648	2 667	-14,8
17.14	Flachsaufbereitung u. -spinnerei	6	50,0	175	46	221	-
17.15	Zwirnen u.Texturieren v. Filamentgarnen usw	17	-10,8	545	247	791	-4,2
17.16	Nähgarnfertigung	14	-9,7	1 106	805	1 910	-6,7
17.17	Sonst.Spinnstoffaufbe- reitung u.Spinnerei	5	-10,0	213	33	246	11,3
17.2	Weberei	288	-4,4	15 558	7 355	22 913	-6,8
17.21	Baumwollweberei	162	-1,8	9 040	4 291	13 331	-6,5
17.22	Streichgarnweberei	11	4,8	220	60	279	-13,0
17.23	Kammgarnweberei	27	-21,7	2 472	958	3 430	-9,5
17.24	Seiden-u.Filamentgarn- weberei	53	-7,0	2 932	1 672	4 604	-6,0
17.25	Sonst.Weberei	33	3,1	896	375	1 270	-3,2
17.30	Textilveredlung	188	-1,6	10 358	4 319	14 678	-6,5
17.40	H.v.konfektion.Textil- waren (oh.Bekleidung) ..	406	-1,9	13 770	4 623	18 393	-2,5
17.5	Sonst.Textilgewerbe (oh.H.v.Maschenware) ...	405	-1,3	22 832	10 303	33 134	-0,8
17.51	H.v.Teppichen	68	-2,2	5 780	2 832	8 612	-3,5
17.52	H.v.Seilenwaren	28	-11,3	686	191	857	-4,0
17.53	H.v.Vliesstoff,Erzeugn. daraus (oh.Bekleidung) .	58	8,3	4 338	1 788	6 136	2,5
17.54	Textilgewerbe ang	251	-2,0	12 048	5 482	17 530	-0,4
17.60	H.v.gewirktem u. gestricktem Stoff	85	1,2	3 724	1 584	5 308	-3,8
17.7	H.v.gewirkten u.ge- strickten Fertigerzeugn.	164	-11,8	8 400	3 785	12 184	-6,9
17.71	H.v.Strumpfharen	42	-10,6	4 055	2 023	6 078	-2,9
17.72	H.v.Pullovern,Strick- jacken u.ä.	122	-12,2	4 345	1 762	6 107	-10,8

- 1) Klassifikation der Wirtschaftszweige, Ausgabe 1983 (WZ 93).
2) Durchschnitt errechnet aus Monatsangaben.
3) Einschl. tätiger Inhaber und Mitinhaber sowie
unbezahlt mithelfender Familienangehöriger.

2 Fachliche Betriebsteile
2.1 Fachliche Betriebsteile und Beschäftigte
2.1.2 Januar - Februar 2000
Deutschland

Nr. der Klas- sifikation 1)	Wirtschaftsgliederung	Betriebsteile		Beschäftigte			
		Insgesamt	Veränderung zum Vorjahreszeitraum	Arbeiter 2)	Ange- stellte 2)3)	Insgesamt 2)	Veränderung zum Vorjahreszeitraum
		Anzahl	%	Anzahl			%
18	Bekleidungsgewerbe	863	-10,2	41 496	25 987	67 481	-10,2
18.10	H.v.Lederbekleidung	15	-16,7	311	123	433	-23,4
18.2	H.v.Bekleidung (oh. Lederbekleidung)	836	-9,8	41 000	25 750	66 750	-10,0
18.21	H.v.Arbeits-u.Berufs- bekleidung	54	-12,2	1 620	927	2 547	-9,0
18.22	H.v.Oberbekleidg.(oh.Ar- beits-u.Berufsbekleidg.)	387	-9,2	23 334	17 250	40 583	-8,4
18.23	H.v.Mätsche	237	-8,7	11 873	5 529	17 402	-12,3
18.24	H.v.sonst.Bekleidg.u. Bekleidungszubehör	159	-10,7	4 174	2 045	6 219	-14,4
18.30	Zurichtung u.Färben v. Fellen,H.v.Pelzwaren ...	12	-25,0	184	95	279	-32,7
DC	Ledergewerbe	302	-5,9	17 387	8 008	25 396	-5,2
18	Ledergewerbe	302	-5,9	17 387	8 008	25 396	-5,2
19.10	Ledererzeugung	29	-8,5	2 515	648	3 163	2,8
19.20	Lederverarb.(oh.H.v.Le- derbekleidung u.Schuhen)	116	-2,1	4 066	1 730	5 796	-3,5
19.30	H.v.Schuhen	157	-8,5	10 806	5 832	16 638	-7,2
DD	Holzgewerbe (oh.H.v. Möbeln)	2 413	-3,7	84 897	28 036	112 933	-0,5
20	Holzgewerbe (oh.H.v. Möbeln)	2 413	-3,7	84 897	28 036	112 933	-0,5
20.10	Säge-,Möbel-u.Holz- imprägnierwerke	866	-4,2	17 067	4 709	21 776	-1,8
20.20	Furnier-, Sperrh.-, Holz- feaserpl.-u.-spanpl.Werke	164	-	15 863	4 914	20 577	1,5
20.30	H.v.Konstr.-,Fertigb.t., Ausbauelement.u.s.s.Holz	944	-3,5	39 074	14 919	53 992	-0,6
20.40	H.v.Verpackungsmitteln u.Lagerbehältern s.Holz	180	-2,7	4 068	825	4 893	-4,0
20.5	H.v.Holzwaren ang,Kork-, Flecht-u.Korbwaren	259	-5,5	9 025	2 670	11 695	0,9
20.51	H.v.Holzwaren ang, Veredlg.v.Holzwaren	245	-4,7	8 880	2 559	11 439	1,5
20.52	H.v.Kork-,Flecht-u. Korbwaren	14	-17,7	145	111	256	-21,3
DE	Papier-,Verlage-u. Druckgewerbe	5 036	-1,3	219 113	183 223	402 336	1,6
21	Papiergewerbe	1 348	-2,3	102 326	39 318	141 644	-0,2
21.1	H.v.Holzstoff,Zellstoff, Papier,Karton u.Pappe ..	284	-	36 282	13 652	49 933	1,4
21.11	H.v.Holzstoff u. Zellstoff	27	1,9	1 864	594	2 458	4,4
21.12	H.v.Papier,Karton u. Pappe	258	-0,2	34 418	13 058	47 475	1,2
21.2	Papier-,Karton-u.Pappe- verarbeitung	1 064	-2,9	66 044	25 667	91 711	-1,0
21.21	H.v.Wallpapier u.-pappe, Verpackungsmitteln	547	-0,6	36 656	13 235	49 890	0,3
21.22	H.v.Haushalts-u.Hygiene- art.s.Zellstoff u.Papier	67	5,6	10 113	3 274	13 387	-0,7
21.23	H.v.Schreibwaren,Büro- bedarf s.Papier u.Pappe	170	-7,9	7 596	3 913	11 509	-6,1

- 1) Klassifikation der Wirtschaftszweige, Ausgabe 1993 (WZ 93).
2) Durchschnitt errechnet aus Monatsangaben.
3) Einrechtl. tätiger Inhaber und Mitinhaber sowie unbezahlt mithelfender Familienangehöriger.

2 Fachliche Betriebsteile
2.1 Fachliche Betriebsteile und Beschäftigte
2.1.2 Januar - Februar 2000

Deutschland

Nr. der Klassifikation 1)	Wirtschaftsgliederung	Betriebsteile		Beschäftigte			
		Insgesamt	Veränderung zum Vorjahreszeitraum	Arbeiter 2)	Ange-stellte 2)3)	Insgesamt 2)	Veränderung zum Vorjahreszeitraum
		Anzahl	%	Anzahl			%
21.24	H.v.Tapeten	20	—	1 904	781	2 685	2,0
21.25	H.v.sonst.Waren aus Papier, Karton u. Pappe ..	261	-8,3	9 776	4 466	14 241	-1,9
22	Verlags-, Druckgewerbe, Vervielfältigung	3 698	-0,9	116 788	143 905	260 693	2,5
22.1	Verlagsgewerbe	1 264	2,1	14 754	98 516	113 270	6,1
22.11	Buchverlag u. Musikverlag ..	358	2,0	1 720	20 223	21 943	4,5
22.12	Zeitungsverlag	380	3,0	9 976	49 823	59 898	6,3
22.13	Zeitschriftenverlag	428	1,4	1 622	26 710	28 331	5,7
22.14	Verlag v. bespielten Tonträgern	27	-1,8	324	620	944	45,3
22.15	Sonst. Verlagsgewerbe	72	2,9	1 114	1 041	2 155	7,4
22.2	Druckgewerbe	2 379	-2,6	98 486	42 977	141 462	-0,5
22.21	Zeitungsdruckerei	107	1,9	8 475	2 753	11 228	1,6
22.22	Druckerei (oh. Zeitungsdruckerei)	1 643	-2,2	76 028	31 645	107 672	-1,0
22.23	Druckweiterverarbeitung ..	203	-5,6	9 082	2 045	11 127	4,1
22.24	Satzherstellung u. Reproduktion	324	-4,4	3 809	5 189	8 998	-1,7
22.25	Sonst. Druckgewerbe	103	-0,5	1 062	1 367	2 429	-2,9
22.3	Vervielf. v. bsp. Ton-, Bild- u. Datenträgern	46	8,3	3 569	2 413	5 981	11,4
22.31	Vervielfältigung v. bespielten Tonträgern ..	19	11,8	2 431	1 508	3 939	2,6
22.32	Vervielfältigung v. bespielten Bildträgern ..	15	25,0	522	345	867	117,3
22.33	Vervielfältigung v. bespielten Datenträgern ..	12	-11,5	616	560	1 176	4,0
DF	Kokerei, Mineralölverarbeitung, H.v. Bruttstoffen	113	0,9	10 096	11 373	21 469	-5,0
23	Kokerei, Mineralölverarbeitung, H.v. Bruttstoffen	113	0,9	10 096	11 373	21 469	-5,0
23.10	Kokerei	10	-8,1	1 982	624	2 605	-20,8
23.20	Mineralölverarbeitung	100	2,0	7 821	10 176	17 996	-2,3
23.30	H.u. Verarb. v. Spalt- u. Bruttstoffen	3	—	284	574	858	-2,2
D6	Chemische Industrie	2 905	1,0	209 394	242 802	452 196	-1,2
24	Chemische Industrie	2 905	1,0	209 394	242 802	452 196	-1,2
24.1	H.v. chemischen Grundstoffen	948	2,9	86 482	82 562	169 043	-1,6
24.11	H.v. Industriegasen	90	0,6	1 387	2 942	4 329	-0,6
24.12	H.v. Farbstoffen u. Pigmenten	91	6,4	8 544	8 482	17 026	0,8
24.13	H.v. sonst. anorganischen Grundstoffen u. Chemik. ..	198	2,3	11 196	9 096	20 292	-8,5
24.14	H.v. sonst. organischen Grundstoffen u. Chemik. ..	236	3,5	27 247	29 085	56 332	-6,0
24.15	H.v. Düngemitteln u. Stickstoffverbindungen ..	52	3,0	6 454	3 123	9 577	3,6
24.16	H.v. Kunststoff in Primärformen	264	2,3	30 744	28 981	59 725	3,1

1) Klassifikation der Wirtschaftszweige, Ausgabe 1993 (WZ 93).

2) Durchschnitt errechnet aus Monatsangaben.

3) Einschl. tätiger Inhaber und Mitinhaber sowie unbezahlt mithelfender Familienangehöriger.

2 Fachliche Betriebssteile
2.1 Fachliche Betriebssteile und Beschäftigte
2.1.2 Januar - Februar 2000
Deutschland

Nr. der Klassifikation 1)	Wirtschaftsgliederung	Betriebssteile		Beschäftigte			
		Insgesamt	Veränderung zum Vorjahreszeitraum	Arbeiter 2)	Ange-stellte 2)3)	Insgesamt 2)	Veränderung zum Vorjahreszeitraum
		Anzahl	%	Anzahl			%
24.17	H.v. synthetischem Kautschuk in Primärformen ..	18	5,9	921	904	1 825	-0,7
24.20	H.v. Schädlingsbekämpfungs- u. Pflanzenschutzm.	55	6,9	4 388	5 687	10 073	-28,3
24.30	H.v. Anstrichmitteln, Druckfarben u. Kitten ...	409	0,6	18 535	21 423	39 958	0,9
24.4	H.v. pharmazeut. Erzeugn. ..	420	-0,2	39 555	77 332	115 887	3,5
24.41	H.v. pharmazeut. Grundstoffen	69	-	5 357	7 987	13 344	7,0
24.42	H.v. pharmazeut. Spezialitäten u. sonst. Erzeugn. .	351	-0,3	33 198	69 345	102 543	3,1
24.5	H.v. Seifen, Wasch-, Reinigungs- u. Körperpflegem.	418	-2,1	21 087	22 561	43 658	-1,5
24.51	H.v. Seifen, Wasch-, Reinigungs- u. Poliermitteln ..	249	-2,2	9 511	10 425	20 035	-1,7
24.52	H.v. Duft- u. Körperpflegemitteln	172	-2,0	11 496	12 137	23 623	-1,3
24.6	H.v. sonst. chemischen Erzeugnissen	599	1,3	27 524	29 264	56 787	-2,4
24.61	H.v. pyrotechnischen Erzeugnissen	29	5,5	2 544	1 373	3 917	10,3
24.62	H.v. Klebstoffen u. Gelelsen	101	5,2	2 980	3 549	6 529	-1,8
24.63	H.v. etherischen Ölen	42	-2,4	840	1 670	2 509	-5,1
24.64	H.v. fotochemischen Erzeugnissen	24	-4,0	2 794	2 451	5 245	-11,7
24.65	H.v. unbespielten Ton-, Bild- u. Datenträgern	9	-	1 357	1 008	2 364	-0,8
24.66	H.v. chemischen Erzeugnissen ang	395	0,8	17 011	19 214	36 225	-2,2
24.70	H.v. Chemiefasern	58	-0,9	12 807	3 975	16 781	-6,5
DM	H.v. Gummi- u. Kunststoffwaren	4 232	1,3	249 308	93 126	342 434	0,1
25	H.v. Gummi- u. Kunststoffwaren	4 232	1,3	249 308	93 126	342 434	0,1
25.1	H.v. Gummiwaren	418	5,3	53 508	18 979	72 487	-2,3
25.11	H.v. Bereifungen	22	-6,4	15 358	4 830	20 187	0,0
25.12	Rundrennung v. Bereifungen	23	9,5	1 043	302	1 344	4,4
25.13	H.v. sonst. Gummiwaren	373	5,8	37 108	13 848	50 956	-3,3
25.2	H.v. Kunststoffwaren	3 814	0,9	195 801	74 147	269 948	0,7
25.21	H.v. Platten, Folien usw. a. Kunststoff	772	1,6	49 357	21 717	71 074	2,2
25.22	H.v. Verpackungsmitteln a. Kunststoff	571	1,7	27 382	8 281	35 663	0,4
25.23	H.v. Baubedarfsartikeln a. Kunststoff	797	-2,3	27 904	13 451	41 355	-2,3
25.24	H.v. sonst. Kunststoffwaren	1 875	1,9	91 158	30 689	121 846	1,0
DI	Glasgewerbe, Keramik, Verarb. v. Steinen u. Erden	4 510	1,4	161 297	70 368	231 665	-0,6
26	Glasgewerbe, Keramik, Verarb. v. Steinen u. Erden	4 510	1,4	161 297	70 368	231 665	-0,6
26.1	H.u. Verarb. v. Glas	519	5,9	46 010	16 298	62 308	0,8

- 1) Klassifikation der Wirtschaftszweige, Ausgabe 1983 (WZ 83).
2) Durchschnitt errechnet aus Monatsangaben.
3) Einschl. tätiger Inhaber und Mitinhaber sowie unbezahlt mithelfender Familienangehöriger.

2 Fachliche Betriebsteile
2.1 Fachliche Betriebsteile und Beschäftigte
2.1.2 Januar - Februar 2000
Deutschland

Nr.der Klas- sifikation 1)	Wirtschaftsgliederung	Betriebsteile		Beschäftigte			
		Insgesamt	Veränderung zum Vorjahreszeitraum	Arbeiter 2)	Ange- stellte 2/3)	Insgesamt 2)	Veränderung zum Vorjahreszeitraum
		Anzahl	%	Anzahl			%
26.11	H.v.Flechglas	32	29,1	2 434	927	3 360	-8,9
26.12	Veredlg.u.Verarb.v. Flechglas	251	8,9	16 148	6 273	22 421	2,4
26.13	H.v.Mohlgles	93	-2,1	15 142	4 654	19 796	-1,3
26.14	H.v.Glasfaser	39	8,5	3 120	1 281	4 400	4,5
26.15	H.,Veredlg.u.Verarb.v. sonst.Glas,techn.Glasw.	105	1,5	9 187	3 184	12 331	1,1
26.2	Keramik (oh.Ziegelei u. Baukeramik)	283	-3,3	25 163	9 742	34 904	-4,6
26.21	H.v.keramischen Haus- haltsw.u.Ziergegenst. ..	84	-5,1	11 377	3 301	14 678	-8,5
26.22	H.v.Sanitärkeramik	12	-7,7	2 111	1 199	3 310	5,3
26.23	H.v.Isolatoren u. Isolierteilen a.Keramik	21	-4,6	2 264	972	3 236	-4,1
26.24	H.v.keramischen Erzeugn. f.sonst.techn.Zwecke ...	33	3,1	2 110	1 162	3 272	-1,9
26.25	H.v.keramischen Erzeugnissen ang	43	-6,6	2 328	879	3 205	5,6
26.26	H.v.feuerfesten keramischen Werkstoffen	91	-1,1	4 975	2 230	7 205	-5,9
26.30	H.v.keramischen Wand-u. Bodenfliesen u.-platten	41	-2,4	4 440	1 679	6 118	-6,2
26.40	Ziegelei,H.v.sonst. Baukeramik	208	0,2	9 272	3 408	12 678	1,1
26.5	H.v.Zement,Kalk u. gebranntem Gips	146	-5,2	9 808	4 761	13 970	-2,7
26.51	H.v.Zement	61	-5,4	6 115	3 532	9 646	-2,0
26.52	H.v.Kalk	51	-5,6	1 651	903	2 454	-4,0
26.53	H.v.gebranntem Gips	34	-4,2	844	427	1 270	-5,9
26.6	H.v.Erzeugnissen a. Beton,Zement u.Gips	2 760	1,5	49 963	25 875	75 638	1,2
26.61	H.v.Betonerzeugnissen f. d.Bau u.Kalksandsteinen	1 047	0,1	34 184	15 225	49 409	1,5
26.62	H.v.Gipserzeugnissen f. d.Bau	26	2,0	1 458	589	2 027	2,7
26.63	H.v.Transportbeton	1 188	-0,5	7 091	3 805	10 895	-2,4
26.64	H.v.Mörtel	398	12,6	3 159	4 157	7 316	9,7
26.65	H.v.Faserzementwaren	43	-4,4	1 809	916	2 725	-13,1
26.66	H.v.Erzeugnissen a. Beton,Zement u.Gips ang	68	3,8	2 263	1 004	3 267	6,7
26.70	Be-u.Verarb.v.Natur- steinen ang	214	-3,8	4 730	1 939	6 669	-2,8
26.8	H.v.sonst.Mineral- erzeugnissen	340	6,4	13 112	6 871	19 883	-1,1
26.81	H.v.Mühl-,Polier-u.ä. Steinen,Schleifwerkzeug.	70	-0,7	4 970	2 589	7 559	-3,6
26.82	H.v.Mineraler- zeugnissen ang	270	8,4	8 142	4 282	12 424	0,5
DJ	Metallerzg.u.-bearb., H.v.Metallerzeugnissen .	11 156	1,2	616 846	223 495	840 341	-1,5
27	Metallerzg.u.-bearbeitung.	1 717	0,2	200 424	65 394	265 818	-3,9
27.10	Erzeugung v.Roh Eisen, Stahl,Ferroleg.(EOKS) ..	102	-1,0	56 153	20 343	76 496	-3,8

- 1) Klassifikation der Wirtschaftszweige, Ausgabe 1989 (WZ 89).
2) Durchschnitt errechnet aus Monatsangaben.
3) Einschl. tätiger Inhaber und Mitinhaber sowie unbezahlt mithelfender Familienangehöriger.

2 Fachliche Betriebsteile
2.1 Fachliche Betriebsteile und Beschäftigte
2.1.2 Januar - Februar 2000
Deutschland

Nr. der Klassi- fikation 1)	Wirtschaftsgliederung	Betriebsteile		Beschäftigte			
		Insgesamt	Veränderung zum Vorjahreszeitraum	Arbeiter 2)	Ange- stellte 2)3)	Insgesamt 2)	Veränderung zum Vorjahreszeitraum
		Anzahl	%	Anzahl			%
27.2	H.v.Rohren	243	-2,4	21 334	7 235	28 569	-9,0
27.21	H.v.Rohren u.Rohrstücken a.Guß Eisen	16	-11,1	1 923	931	2 854	-12,8
27.22	H.v.Stahlrohren u.Rohr- stücken a. Eisen u.Stahl	227	-1,7	19 411	6 304	25 715	-8,6
27.3	Sonst.erste Bearb.v.Ei- sen, Stahl, H.v.Ferroleg.	273	-0,4	17 993	6 247	24 240	-2,7
27.31	H.v.Blankstahl	44	2,9	2 551	787	3 338	-3,8
27.32	H.v.Kaltband unter 500 mm Breite	64	1,8	6 749	2 466	9 215	-0,8
27.33	H.v.Kaltprofilen	39	4,0	1 227	476	1 703	-6,9
27.34	H.v.gezogenem Draht	87	-1,7	4 595	1 196	5 791	-2,1
27.35	Erste Bearb.v.Eisen u. Stahl ang, H.v.Ferroleg.	39	-7,1	2 872	1 322	4 194	-4,9
27.4	Erzeugung u.erste Bearb. v.NE-Metallen	411	5,0	42 676	18 288	60 961	-0,7
27.41	Erzeugung u.erste Bearb. v.Edelmetallen	31	8,9	1 682	1 981	3 663	12,3
27.42	Erzeugung u.erste Bearb. v.Aluminium	153	1,7	20 816	8 650	29 466	-0,9
27.43	Erzeugung u.erste Bearb. v.Blei, Zink u.Zinn	64	11,3	2 983	1 210	4 193	2,0
27.44	Erzeugung u.erste Bearb. v.Kupfer	101	4,2	14 026	5 200	19 226	-1,2
27.45	Erzeugung u.erste Bearb. v.sonst.NE-Metallen	63	6,8	3 190	1 266	4 456	-8,5
27.5	Gießereiindustrie	689	-1,1	62 269	13 285	75 553	-4,9
27.51	Eisengießerei	230	-1,3	30 464	5 977	36 441	-4,5
27.52	Stahlgießerei	51	-7,3	5 076	1 697	6 772	-11,8
27.53	Leichtmetallgießerei	268	0,6	21 133	4 265	25 398	-4,8
27.54	Buntmetallgießerei	143	-1,4	5 597	1 346	6 943	-0,1
28	H.v.Metallerzeugnissen ...	9 439	1,4	416 422	158 102	574 523	-0,3
28.1	Stahl-u.Leichtmetallbau ..	2 727	0,6	88 802	39 194	127 996	0,5
28.11	H.v.Stahl-u.Leicht- metallkonstruktionen ...	2 015	1,3	68 825	30 508	99 333	1,1
28.12	H.v.Ausbauelementen a. Stahl u.Leichtmetall ...	712	-1,5	19 777	8 686	28 462	-1,4
28.2	Kessel-u.Behälterbau (oh.H.v.Dampfkesseln) ..	330	-2,8	15 789	7 483	23 272	-3,7
28.21	H.v.Tanks u.Sammel- behältern	254	0,8	8 302	3 263	11 565	-2,3
28.22	H.v.Zentralheizungs- Heizkörpern u.-Kesseln .	77	-13,1	7 488	4 220	11 707	-5,2
28.30	H.v.Dampfkesseln (oh. Zentralheizungskessel) .	324	0,2	18 189	9 859	28 048	-11,6
28.40	H.v.Schmiede-, Press-, Zieh-, Stanzteilen u.ä. .	901	4,3	63 277	18 732	82 009	2,0
28.5	Oberfläch.veredlg., Wär- mebehandlg., Mechanik ang	1 653	3,1	60 981	14 546	75 526	3,4
28.51	Oberfläch.veredlg.u. Wärmebehandlung	780	1,4	29 256	7 439	36 695	4,5
28.52	Mechanik ang	874	4,8	31 725	7 107	38 832	2,3

- 1) Klassifikation der Wirtschaftszweige, Ausgabe 1993 (WZ 93).
2) Durchschnitt errechnet aus Monatsangaben.
3) Einschl. tätiger Inhaber und Mitinhaber sowie unbezahlt mithelfender Familienangehöriger.

2 Fachliche Betriebsteile
2.1 Fachliche Betriebsteile und Beschäftigte
2.1.2 Januar - Februar 2000

Deutschland

Nr. der Klassifikation 1)	Wirtschaftsgliederung	Betriebsteile		Beschäftigte			
		Insgesamt	Veränderung zum Vorjahreszeitraum	Arbeiter 2)	Ange-stellte 2)3)	Insgesamt 2)	Veränderung zum Vorjahreszeitraum
		Anzahl	%	Anzahl			%
28.6	H.v.Schneidw.,Werkzeug., Schlössern u.Beschlägen	1 271	0,1	78 774	34 418	113 190	-0,4
28.61	H.v.Schneidwaren u. Bestecken	62	-6,1	4 297	2 231	6 528	0,0
28.62	H.v.Werkzeugen	894	-0,1	40 766	17 881	58 666	0,2
28.63	H.v.Schlössern u. Beschlägen	315	2,1	39 712	14 286	48 008	-1,0
28.7	H.v.sonst.EBM-Waren	2 234	1,6	90 811	39 874	124 684	-1,0
28.71	H.v.Behältern a.Eisen u. Stahl	90	2,9	2 986	1 026	4 020	2,7
28.72	H.v.Verpackungen u. Verschlüssen a.Metall ..	102	-3,8	10 820	3 378	13 982	-4,2
28.73	H.v.Drahtwaren	247	1,0	9 323	3 333	12 666	0,9
28.74	H.v.Schrauben,Nieten, Ketten u.Federn	438	0,2	27 477	9 487	36 943	-1,3
28.75	H.v.EBM-Waren ang	1 357	2,5	40 387	16 677	57 074	-0,6
DK	Maschinenbau	9 673	0,2	574 080	367 132	861 212	-1,3
29	Maschinenbau	9 673	0,2	574 080	367 132	861 212	-1,3
29.1	H.v.Masch.f.d.Erzeugung u.Nutzung v.mech.Energie	1 569	-0,1	139 233	83 068	222 288	-1,6
29.11	H.v.Verbrenn.mot.u.Turb. (oh.Strassenfahrz.u.ä.)	92	-4,2	13 888	14 466	28 362	-6,1
29.12	H.v.Pumpen u. Kompressoren	565	1,4	37 443	28 211	63 663	-0,7
29.13	H.v.Armeturen	479	-1,2	33 898	20 986	54 884	-1,1
29.14	H.v.Lagern,Getrieben, Zahnradern,Antriebslem.	434	0,1	54 006	21 418	75 420	-1,6
29.2	H.v.sonst.Maschinen f. unspezifische Verwendung	2 786	-0,1	131 229	101 916	233 144	-1,1
29.21	H.v.Öfen u.Brennern	146	-5,8	6 163	6 646	11 809	-1,7
29.22	H.v.Hebezeugen u. Fördermitteln	975	1,7	43 943	30 381	74 304	0,0
29.23	H.v.kälte-u.luftp.techn. Erzeugn.f.gewerbl.Zwecke	606	-1,6	28 330	20 946	49 276	-2,8
29.24	H.v.Maschinen f.unspezi-fische Verwendung ang ..	1 069	-0,2	53 793	43 963	97 766	-1,0
29.3	H.v.land-u.forstw. Maschinen	287	-2,2	17 746	8 062	25 808	-4,8
29.31	H.v.Ackerschleppern	32	-8,7	3 831	1 746	5 576	-3,8
29.32	H.v.sonst.land-u. forstw.Maschinen	256	-1,4	13 916	6 317	20 233	-5,1
29.40	H.v.Werkzeugmaschinen	1 230	0,2	68 428	50 021	118 449	0,9
29.5	H.v.Masch.f.sonst.best. Wirtschaftszweige	3 482	0,9	168 879	118 377	287 266	-1,2
29.51	H.v.Masch.f.Metallerzeu-gung,Metzwerkseintr.usw.	116	4,1	6 560	6 419	10 978	-0,5
29.52	H.v.Bergwerks-,Bau-u. Baustoffmaschinen	367	-0,5	22 136	16 468	38 627	1,2
29.53	H.v.Masch.f.Ernährungs-gewerbe u.Tabakverarb. .	283	-2,0	11 907	10 069	21 986	-7,8
29.54	H.v.Masch.f.d.Textil-, Bekleidg.-u.Ledergewerbe	283	-3,1	23 262	13 983	37 136	-10,7
29.55	H.v.Masch.f.d.Papier-gewerbe	161	0,6	7 737	6 841	14 578	-4,2

1) Klassifikation der Wirtschaftszweige, Ausgabe 1983 (WZ 93).

2) Durchschnitt errechnet aus Monatsangaben.

3) Einschl. tätiger Inhaber und Mitinhaber sowie unbezahlt mithelfender Familienangehöriger.

2 Fachliche Betriebsbeile
2.1 Fachliche Betriebsbeile und Beschäftigte
2.1.2 Januar - Februar 2000
Deutschland

Nr. der Klassi- fikation 1)	Wirtschaftsgliederung	Betriebsbeile		Beschäftigte			
		Insgesamt	Veränderung zum Vorjahreszeitraum	Arbeiter 2)	Ange- stellte 2)3)	Insgesamt 2)	Veränderung zum Vorjahreszeitraum
		Anzahl	%	Anzahl			%
28.68	H.v.Masch.f.bast.Wirt- schaftsbeile ang	2 263	1,9	98 296	65 687	163 973	1,9
28.69	H.v.Waffen u.Munition	50	2,1	5 617	6 535	12 152	-2,1
28.7	H.v.Haushaltsgeräten ang .	272	-2,9	42 949	19 168	62 117	-2,6
28.71	H.v.elektrischen Haushaltsgeräten	202	-2,7	38 515	16 452	54 967	-0,8
28.72	H.v.nichtelektrischen Heiz-, Koch-u.ä.Gerät.ang	70	-3,5	4 435	2 716	7 150	-14,5
DL	H.v.Büromasch.,Dv-Gerät. u.-eintr.;Elektrotech.usw	7 237	0,3	453 978	394 104	848 082	0,2
30.0	H.v.Büromasch.,Dv-Gerät. u.-eintr.	280	0,4	14 112	19 324	33 436	-5,2
30.01	H.v.Büromaschinen	88	-10,2	3 953	4 177	8 130	-4,8
30.02	H.v.Dv-Gerät.u.-eintr.	214	4,2	10 159	15 147	25 306	-5,3
31	H.v.Geräten d.Elekttriz. erzp.,-verteilung u.ä. .	3 302	1,7	247 060	171 543	418 603	-1,1
31.10	H.v.Elektromotoren, Gene- ratoren, Transformatoren	684	0,1	50 450	29 574	80 023	0,1
31.20	H.v.Elekttriz.vertilg.-u. -schalteinrichtungen ...	1 318	0,8	83 785	83 928	177 714	-1,8
31.30	H.v.isol.Elektrokabeln, -leitungen u.-drähten ..	187	7,2	14 585	5 781	20 365	-1,8
31.40	H.v.Akkumulatoren u. Batterien	32	-1,5	5 162	2 475	7 636	-2,1
31.50	H.v.elektrischen Lampen u.Lauchten	360	1,7	23 326	11 608	34 934	2,8
31.6	H.v.elekttr.Ausrüstg.ang ..	742	3,6	59 754	38 177	97 931	-1,8
31.61	H.v.elekttr.Ausrüstg.f. Motoren u.Fahrzeuge ang	181	5,6	37 305	16 977	54 282	-2,0
31.62	H.v.sonst.elekttr. Ausrüstg.ang	561	2,9	22 450	21 200	43 650	-1,6
32	Rundfunk-, Fernseh-u. Nachrichtentechnik	876	4,3	82 759	93 486	176 245	5,1
32.10	H.v.elektronischen Bauelementen	355	4,6	37 150	28 423	65 572	8,7
32.20	H.v.nachrichtentechni- schen Geräten u.Eintr. ..	317	9,7	29 808	54 742	84 550	4,3
32.30	H.v.Rundfunk-, Fernseh-, phono-, videotechn.Gerät.	205	-3,5	15 802	10 321	26 123	3,5
33	Medizin-, Mess-, Steuer- u.Regelungstechnik, Optik	2 780	-2,3	110 048	109 752	219 799	-0,2
33.10	H.v.med.Geräten u.ortho- pädischen Vorrichtungen	1 198	-6,9	45 652	31 936	77 587	-2,2
33.20	H.v.Meß-, Kontroll-, Navig.-u.ä.Instr.u.Vorr.	1 153	1,6	43 685	56 532	100 197	0,4
33.30	H.v.industriellen Prozeß-Steuerungsanlg. .	135	6,7	3 502	7 516	11 017	13,1
33.40	H.v.optischen u. fotografischen Geräten .	207	-0,5	14 019	12 131	26 149	-0,5
33.50	H.v.Uhren	88	-3,9	3 211	1 638	4 849	-4,0
DM	Fahrzeugbau	2 029	3,4	823 738	250 472	874 208	1,0
34	H.v.Kraftwagen u. Kraftwagenteiln	1 501	4,2	634 547	198 611	731 157	1,3

1) Klassifikation der Wirtschaftszweige, Ausgabe 1989 (WZ 99).

2) Durchschnitt errechnet aus Monatsangaben.

3) Einschl. tätiger Inhaber und Mitinhaber sowie
unbezahlt mithelfender Familienangehöriger.

2 Fachliche Betriebsteile
2.1 Fachliche Betriebsteile und Beschäftigte
2.1.2 Januar - Februar 2000
Deutschland

Nr. der Klassifikation 1)	Wirtschaftsgliederung	Betriebsteile		Beschäftigte			
		Insgesamt	Veränderung zum Vorjahreszeitraum	Arbeiter 2)	Ange-stellte 2)3)	Insgesamt 2)	Veränderung zum Vorjahreszeitraum
		Anzahl	%	Anzahl			%
34.10	H.v.Kraftwagen u. Kraftwagenmotoren	122	-2,4	288 334	114 112	402 446	0,9
34.20	H.v.Karosserien, Aufbauten u.Anhängern ..	429	2,8	28 689	9 636	38 325	-2,9
34.30	H.v.Teilen u.ä.f.Kraftwagen u.deren Motoren ..	951	5,8	219 520	72 889	292 409	2,4
35	Sonst.Fahrzeugbau	528	1,2	89 190	59 861	149 051	-0,8
35.1	Schiffbau	123	-3,2	18 214	6 636	24 850	-1,6
35.11	Schiffbau (oh.Boots-u. Yachtbau)	94	-4,6	18 519	5 874	22 392	-1,8
35.12	Boots- u.Yachtbau	29	1,8	1 665	762	2 427	0,5
35.20	Schienenfahrzeugbau	188	2,1	32 737	12 192	44 929	-7,1
35.30	Luft-u.Raumfahrzeugbau ...	113	-1,7	29 899	32 113	62 011	4,2
35.4	H.v.Kraftträdern,Fahrrädern u.Behindertenfahrz.	90	7,8	6 367	2 271	8 637	1,7
35.41	H.v.Kraftträdern	16	-5,9	1 550	646	2 196	-1,7
35.42	H.v.Fahrrädern	52	7,3	3 820	993	4 752	3,5
35.43	H.v.Behindertenfahrzeugen	22	22,2	997	683	1 680	1,4
35.50	Fahrzeugbau ang	36	6,0	1 975	851	2 826	13,0
DN	H.v.Möbeln,Schmuck,Musikinstr.u.sw,Recycling .	3 001	-2,2	159 881	61 900	221 780	-3,1
36	H.v.Möbeln,Schmuck,Musikinstr.,Sportger.u.sw	2 788	-2,9	154 446	60 239	214 685	-3,5
36.1	H.v.Möbeln	1 949	-3,1	116 483	42 714	159 196	-3,5
36.11	H.v.Sitzmöbeln	432	-5,1	31 896	10 910	42 806	-5,0
36.12	H.v.Büro-u.Ladenmöbeln ...	385	-1,0	17 145	7 667	24 812	-0,5
36.13	H.v.Küchenmöbeln	177	-1,9	14 864	7 866	22 830	-3,2
36.14	H.v.sonst.Möbeln	869	-3,6	48 334	15 349	63 677	-3,1
36.15	H.v.Matratzen	87	1,2	4 044	929	4 972	-0,8
36.2	H.v.Schmuck u.ä. Erzeugnissen	131	-2,6	4 680	2 581	7 261	-1,5
36.21	Prägen v.Münzen u. Medaillen	8	33,3	191	40	231	180,0
36.22	H.v.Schmuck,Gold-u. Silberschmiedewaren	123	-4,3	4 489	2 541	7 030	-3,6
36.30	H.v.Musikinstrumenten	78	-3,1	3 629	1 105	4 734	-1,7
36.40	H.v.Sportgeräten	70	-0,7	2 599	954	3 552	-3,2
36.50	H.v.Spielwaren	156	-4,0	8 943	4 394	13 337	-1,6
36.6	H.v.sonst.Erzeugnissen ...	406	-2,3	18 114	8 482	26 606	-5,5
36.61	H.v.Pantasieschmuck	31	3,3	774	361	1 135	-2,9
36.62	H.v.Besen u.Bürsten	82	-1,8	4 016	1 271	5 287	1,2
36.63	H.v.Erzeugnissen ang	283	-3,0	13 325	6 860	20 185	-7,2
37	Recycling	213	8,7	5 435	1 681	7 065	9,9
37.10	Recycling v.Schrott	81	3,9	2 129	807	2 936	3,6
37.20	Recycling v.nichtmetall. Altmet.u.Reststoffen ...	132	11,9	3 306	854	4 160	14,8

1) Klassifikation der Wirtschaftszweige, Ausgabe 1993 (WZ 93).
2) Durchschnitt errechnet aus Monatsangaben.
3) Einschl. tätiger Inhaber und Mitinhaber sowie unbezahlt mithelfender Familienangehöriger.

2 Fachliche Betriebsteile

2.2 Umsatz
2.2.1 Im Februar 2000

Deutschland

Land Hauptgruppen	Umsatz				
	Inland	Ausland	Insgesamt	Veränderung zum Vor-	
				monet	jahresmonet
	1 000 DM			%	
Baden-Württemberg	18 522 412	13 774 972	32 297 384	20,0	16,7
Bayern	20 637 657	14 428 500	35 066 157	15,6	22,1
Berlin	3 345 841	1 068 682	4 414 533	5,3	6,0
Brandenburg	1 893 404	373 366	2 266 760	10,0	16,7
Bremen	1 224 618	1 536 655	2 761 273	16,2	17,6
Hamburg	3 242 790	1 160 477	4 403 267	11,2	24,2
Hessen	6 308 662	3 730 149	10 038 811	9,5	12,3
Mecklenburg-Vorpommern	810 988	128 151	939 139	-4,6	19,2
Niedersachsen	10 570 174	5 461 054	16 031 228	4,7	6,4
Nordrhein-Westfalen	26 973 742	14 580 704	41 554 446	5,8	15,8
Rheinland-Pfalz	4 931 926	3 315 788	8 247 714	15,2	9,4
Saarland	1 730 809	1 120 033	2 850 842	12,6	11,2
Sachsen	3 189 473	1 157 242	4 356 715	17,1	16,5
Sachsen-Anhalt	2 296 292	405 219	2 701 511	10,1	32,5
Schleswig-Holstein	2 590 620	1 331 336	3 921 956	-0,2	16,8
Thüringen	2 123 645	618 385	2 742 030	17,0	23,2
Deutschland	110 403 053	64 190 713	174 593 766	11,4	16,0
Früheres Bundesgebiet	99 802 746	61 250 852	161 053 598	11,3	15,5
Neue Länder und Berlin-Ost	10 600 307	2 939 861	13 540 168	13,2	21,9
Vorleistungsgüterproduzenten					
Deutschland	52 049 366	26 625 133	78 674 499	11,8	21,6
Früheres Bundesgebiet	46 899 651	25 189 967	72 089 618	11,7	20,8
Neue Länder und Berlin-Ost	5 149 715	1 435 166	6 584 881	12,8	31,4
Investitionsgüterproduzenten					
Deutschland	28 509 027	30 104 207	58 613 234	12,9	13,5
Früheres Bundesgebiet	26 143 756	28 924 368	55 068 124	12,7	13,4
Neue Länder und Berlin-Ost	2 365 271	1 179 839	3 545 110	16,5	15,7
Gebrauchsgüterproduzenten					
Deutschland	4 777 077	2 073 219	6 850 296	15,7	14,0
Früheres Bundesgebiet	4 351 781	2 002 513	6 354 294	15,6	13,7
Neue Länder und Berlin-Ost	425 296	70 706	496 002	16,5	17,3
Verbrauchsgüterproduzenten					
Deutschland	25 067 583	5 388 154	30 455 737	6,8	7,9
Früheres Bundesgebiet	22 407 558	5 134 004	27 541 562	6,5	7,5
Neue Länder und Berlin-Ost	2 660 025	254 150	2 914 175	9,7	11,5

2 Fachliche Betriebsteile

2.2 Umsatz
2.2.1 Im Februar 2000

Deutschland

Nr. der Klas- sifikation 1)	Wirtschaftsgliederung	Umsatz				
		Inland	Ausland	Insgesamt	Veränderung zum Vor-	
					monet	jahresmonet
1 000 DM				%		
C	Bergbau u.Gew.v.Steinen u.Erden	1 365 229	104 311	1 469 540	2,4	3,8
CA	Kohlenbergbau, Torfgew., Gew.v.Erdöl u.Erdgas usw	983 078	22 518	1 005 594	-6,0	0,7
10	Kohlenbergbau, Torf- gewinnung	583 835	19 727	603 562	-18,0	-18,4
10.10	Steinkohlenbergbau u. -brikettherstellung	321 321	2 638	323 959	0,8	-8,4
10.20	Braunkohlenbergbau u. -brikettherstellung	232 089	2 413	234 502	-35,3	-33,1
10.30	Torfgewinnung u. -veredlung	30 425	14 678	45 101	32,6	27,4
11	Gew.v.Erdöl u.Erdgas Erbrg.verb.Dienstleistg.	399 243	2 788	402 032	14,3	55,2
11.10	Gew.v.Erdöl u.Erdgas
11.20	Erbrg.v.Dienstleistg.bei d.Gew.v.Erdöl u.Erdgas
12.00	Bergbau a.Uran-u. Thoriumerze	-	-	-	X	X
CB	Erzbergbau, Gew.v.Steinen u.Erden, sonst.Bergbau ..	402 151	81 795	483 946	25,9	10,8
13	Erzbergbau	-	-	-	X	X
13.10	Eisenerzbergbau	-	-	-	X	X
13.20	NE-Metallerzbergbau (oh.Uran-u.Thoriumerze)	-	-	-	X	X
14	Gew.v.Steinen u.Erden, sonst.Bergbau	402 151	81 795	483 946	25,9	10,8
14.1	Gew.v.Natursteinen	40 280	3 393	43 673	16,7	10,2
14.11	Gew.v.Naturwerksteinen u.Natursteinen ang	4 139	45,2	27,8
14.12	Gew.v.Kalk, Dolom.-, Gips- u.Anhydritstein, Kreide .	36 541	2 758	39 299	14,1	9,2
14.13	Gew.v.Schiefer	235	72,8	-42,5
14.2	Gew.v.Kies, Sand, Ton u.Kaolin	299 648	26 805	326 451	37,4	37,5
14.21	Gew.v.Kies u.Sand	277 116	14 126	291 242	42,7	40,2
14.22	Gew.v.Ton u.Kaolin	22 530	12 679	35 209	5,3	18,7
14.30	Bergbau a.chemische u.Düngemittelminerale ..	14 904	29 047	43 951	56,9	30,1
14.40	Gew.v.Salz	39 498	15 213	54 711	-17,3	-50,8
14.50	Gew.v.Steinen u.Erden ang, sonst.Bergbau	7 823	7 337	15 160	0,4	2,5
D	Verarbeitendes Gewerbe ...	109 017 824	64 086 402	173 104 226	11,5	16,1
DA	Ernährungsgewerbe u. Tabakverarbeitung	16 133 858	2 194 304	18 328 162	7,6	8,7
15	Ernährungsgewerbe	14 114 103	2 002 703	16 116 806	8,9	7,2
15.1	Schlachten u.Fleisch- verarbeitung	2 680 256	194 352	2 854 608	2,3	14,5
15.11	Schlachten(oh.Schlachten v.Geflügel)	938 491	130 402	1 068 893	1,2	20,5
15.12	Schlachten v.Geflügel	212 867	11 980	224 847	-0,5	20,3
15.13	Fleischverarbeitung	1 510 888	51 970	1 562 858	3,4	10,0

1) Klassifikation der Wirtschaftszweige, Ausgabe 1993 (WZ 93).

2 Fachliche Betriebsteile

2.2 Umsatz
2.2.1 Im Februar 2000

Deutschland

Nr. der Klassi- fikation 1)	Wirtschaftsgliederung	Umsatz				
		Inland	Ausland	Insgesamt	Veränderung zum Vor-	
					monat	jahresmonat
1 000 DM				%		
15.20	Fischverarbeitung	207 149	38 248	245 397	-4,0	1,1
15.3	Obst- u. Gemüsever- arbeitung	894 298	156 168	1 050 464	10,3	16,0
15.31	Verarb. v. Kartoffeln	142 084	15 520	157 604	16,7	25,4
15.32	H. v. Frucht- u. Gemüse- säften'	283 377	67 948	351 325	7,0	13,7
15.33	Verarb. v. Obst u. Gemüse ang	468 835	72 700	541 535	10,7	15,0
15.4	H. v. pflanzlichen u. tierischen Ölen u. Fetten	388 700	180 383	567 083	5,0	1,0
15.41	H. v. rohen Ölen u. Fetten ..	137 914	89 403	227 317	-0,6	1,9
15.42	H. v. raffinierten Ölen u. Fetten	108 617	84 966	194 583	5,9	5,6
15.43	H. v. Margarine u. ä. Nahrungsfetten	139 169	6 014	145 183	13,6	-5,6
15.5	Milchverarbeitung	2 205 443	484 064	2 689 507	4,9	6,0
15.51	Milchverarbeitung (oh. H. v. Speiseeis)	2 098 084	476 979	2 574 063	3,7	5,9
15.52	H. v. Speiseeis	107 359	8 085	115 444	41,6	7,5
15.6	Mehl- u. Schölmöhlen, H. v. Stärke u. Stärkeerzeugn.	352 152	125 344	477 496	4,2	10,1
15.61	Mehl- u. Schölmöhlen	269 008	57 586	326 573	7,2	7,3
15.62	H. v. Stärke u. Stärke- erzeugnissen	83 144	67 779	150 923	-1,7	16,8
15.7	H. v. Futtermitteln	555 338	79 483	634 821	1,9	5,8
15.71	H. v. Futtermitteln f. Nutztiere	383 899	23 564	407 263	-2,7	7,3
15.72	H. v. Futtermitteln f. sonst. Tiere	171 639	55 919	227 558	11,3	3,2
15.8	Sonst. Ernährungsgewerbe (oh. Getränkeherstellung)	4 465 773	595 498	5 061 271	10,7	4,2
15.81	H. v. Backwaren (oh. Dauer- backwaren)	1 364 872	24 751	1 389 623	1,2	8,6
15.82	H. v. Dauerbackwaren	374 644	55 313	429 957	18,6	4,8
15.83	Zuckerindustrie	348 138	118 022	466 160	16,9	16,6
15.84	H. v. Süßwaren (oh. Dauer- backwaren)	940 434	135 849	1 076 283	38,3	-3,2
15.85	H. v. Teigwaren	78 972	2 522	81 494	8,3	1,7
15.86	Verarb. v. Kaffee u. Tee, H. v. Kaffee-Ersatz	470 989	49 863	520 852	-8,8	-5,3
15.87	H. v. Würzen u. Soßen	294 607	53 869	348 476	5,2	7,4
15.88	H. v. homogenisierten u. diätetischen Nahrungsm.	102 714	26 803	129 517	19,3	-11,8
15.89	H. v. sonst. Nahrungsmit- teln (oh. Getränke)	490 403	128 506	618 909	7,6	11,3
15.9	Getränkeherstellung	2 386 996	149 183	2 536 159	9,3	5,5
15.91	H. v. Spirituosen	294 534	18 456	312 990	-9,5	-21,0
15.92	Alkoholbrennerei	7 746	510	8 256	6,6	-36,1
15.93	H. v. Wein a. frischen Trauben	106 889	1 838	108 827	25,5	6,4
15.94	H. v. Apfelwein u. sonst. Fruchtweinen	9 630	19,4	-0,8

1) Klassifikation der Wirtschaftszweige, Ausgabe 1993 (WZ 93).

2 Fachliche Betriebsteile

2.2 Umsatz
2.2.1 Im Februar 2000
Deutschland

Nr. der Klas- sifikation 1)	Wirtschaftsgliederung	Umsatz			Veränderung zum Vor-	
		Inland	Ausland	Insgesamt	monat	jahresmonat
					%	
1 000 DM						
15.95	H.v.Wermutwein u.sonst. aromatisierten Weinen	4 990	34,3	28,3
15.96	H.v.Bier	1 086 565	74 338	1 160 903	13,0	9,2
15.97	H.v.Malz	51 839	26 598	78 436	12,8	18,9
15.98	Mineralbrunnen,H.v. Erfrischungsgetränken ..	825 785	26 343	852 128	10,5	13,5
16.00	Tabakverarbeitung	2 019 755	181 801	2 211 556	13,4	20,9
08	Textil-u.Bekleidungs- gewerbe	3 049 143	1 486 210	4 535 353	9,4	0,8
17	Textilgewerbe	1 572 155	842 808	2 414 963	9,6	5,7
17.1	Spinnstoffaufbereitung u.Spinnerei	154 945	133 378	288 323	13,9	5,4
17.11	Baumwollaufbereitung u. -spinnerei	87 698	71 402	159 100	10,0	8,6
17.12	Wollaufbereitung u. Streichgarnspinnerei ...	3 292	3 114	6 406	12,2	24,0
17.13	Wollaufbereitung u. Kammgarnspinnerei	29 736	29 380	59 116	23,0	-5,1
17.14	Flachsaufbereitung u. -spinnerei	1 122	913	2 035	-5,4	17,5
17.15	Zwirnen u.Texturieren v. Filamentgarnen usw	7 567	5 747	13 314	9,6	1,2
17.16	Nähgarnfertigung	22 929	20 042	42 971	21,3	7,8
17.17	Sonst.Spinnstoffaufbe- reitung u.Spinnerei	2 601	2 780	5 381	6,9	12,1
17.2	Weberei	279 822	200 760	480 582	8,9	-1,0
17.21	Baumwollweberei	185 146	111 812	296 958	9,9	-1,7
17.22	Streichgarnweberei	3 297	1 952	5 249	16,4	10,4
17.23	Kammgarnweberei	35 887	23 838	59 725	37,9	-12,3
17.24	Seiden-u.Filamentgarn- weberei	61 230	51 738	112 968	9,0	5,3
17.25	Sonst.Weberei	14 262	11 420	25 682	11,1	9,4
17.30	Textilveredlung	161 114	62 724	223 838	10,7	-0,5
17.40	H.v.konfektion.Textil- waren (oh.Bekleidung) ..	277 149	58 128	335 277	1,6	14,4
17.5	Sonst.Textilgewerbe (oh.H.v.Maschenware) ...	443 633	282 399	726 032	11,9	9,3
17.51	H.v.Teppichen	164 064	31 021	195 085	11,2	5,8
17.52	H.v.Seilerwaren	10 719	4 414	15 133	15,8	5,0
17.53	H.v.Vliesstoff,Erzeugn. daraus (oh.Bekleidung) .	79 323	90 813	170 236	4,8	6,7
17.54	Textilgewerbe eng	189 527	156 051	345 578	16,0	13,2
17.60	H.v.gewirktem u. gestricktem Stoff	84 271	55 466	139 737	13,3	15,0
17.7	H.v.gewirkten u.ge- strickten Fertigerzeugn.	171 221	49 753	220 974	8,2	-0,6
17.71	H.v.Strumpfwaren	83 949	16 426	100 375	3,2	-1,1
17.72	H.v.Pullovern,Strick- jacken u.ä.	87 272	33 327	120 599	12,8	-0,1

1) Klassifikation der Wirtschaftszweige, Ausgabe 1989 (WZ 89).

2 Fachliche Betriebsteile

2.2 Umsatz
2.2.1 Im Februar 2000
Deutschland

Nr. der Klas- sifikation 1)	Wirtschaftsgliederung	Umsatz				
		Inland	Ausland	Ingesamt	Veränderung zum Vor-	
					monet	jahresmonet
1 000 DM				%		
18	Bekleidungsgewerbe	1 478 988	643 602	2 120 590	9,3	-4,2
18.10	H.v.Lederbekleidung	6 073	1 708	7 781	18,4	-25,5
18.2	H.v.Bekleidung (oh. Lederbekleidung)	1 468 339	641 474	2 109 813	9,3	-4,1
18.21	H.v.Arbeits-u.Berufs- bekleidung	52 089	4 037	56 106	13,1	9,1
18.22	H.v.Oberbekleidg.(oh.Ar- beits-u.Berufsbekleidg.)	981 514	512 808	1 504 322	6,0	-4,8
18.23	H.v.Mätsche	336 879	93 033	429 912	16,2	-5,1
18.24	H.v.sonst.Bekleidg.u. Bekleidungszubehör	87 877	31 596	119 473	30,1	4,1
18.30	Zurichtung u.Färben v. Fellen,H.v.Pelzwaren ...	2 576	420	2 996	-11,1	-22,0
DC	Ledergewerbe	572 998	208 550	781 548	15,7	8,1
19	Ledergewerbe	572 998	208 550	781 548	15,7	8,1
19.10	Ledererzeugung	49 803	38 519	88 322	0,2	9,1
19.20	Lederverarb.(oh.H.v.Le- derbekleidung u.Schuhen)	71 005	19 633	90 638	19,8	10,6
19.30	H.v.Schuhen	452 190	150 398	602 588	17,7	7,6
DD	Holzgewerbe (oh.H.v. Möbeln)	2 085 510	391 385	2 476 895	13,7	15,8
20	Holzgewerbe (oh.H.v. Möbeln)	2 085 510	391 385	2 476 895	13,7	15,8
20.10	Säge-,Möbel-u.Holz- imprägnierwerke	457 017	108 785	565 782	15,2	20,3
20.20	Furnier-,Sperrh.-,Holz- faserpl.-u.-spanpl.Werke	447 893	169 588	617 461	7,2	8,4
20.30	H.v.Konstr.-,Fertigb.t., Ausbauelement.u.s.a.Holz	915 298	84 459	979 758	19,0	19,8
20.40	H.v.Verpackungsmitteln u.Lagerbehältern s.Holz	82 756	8 123	90 879	5,5	10,3
20.5	H.v.Holzwaren eng,Kork-, Flecht-u.Kortwaren	182 545	40 470	223 015	11,1	13,2
20.51	H.v.Holzwaren eng, Veredlg.v.Holzwaren	175 806	38 696	212 302	11,2	14,7
20.52	H.v.Kork-,Flecht-u. Kortwaren	6 839	3 774	10 713	9,7	-10,2
DE	Papier-,Verlege-u. Druckgewerbe	8 973 888	2 034 202	11 008 090	5,2	15,1
21	Papiergewerbe	2 805 536	1 528 502	4 334 038	6,9	18,8
21.1	H.v.Holzstoff,Zellstoff, Papier,Karton u.Pappe ..	1 073 493	1 110 601	2 184 094	7,3	25,0
21.11	H.v.Holzstoff u. Zellstoff	19 572	38 071	57 643	30,7	83,4
21.12	H.v.Papier,Karton u. Pappe	1 053 821	1 072 530	2 126 451	6,8	23,9
21.2	Papier-,Karton-u.Pappe- verarbeitung	1 732 043	417 801	2 148 844	6,4	13,2
21.21	H.v.Wallpapier u.-pappe, Verpackungsmitteln	952 441	208 313	1 160 754	6,8	15,0
21.22	H.v.Haushalts-u.Hygiene- art.s.Zellstoff u.Papier	336 444	69 446	405 890	5,8	16,1
21.23	H.v.Schreibwaren,Büro- bedarf s.Papier u.Pappe	174 523	38 186	212 689	3,4	7,3

1) Klassifikation der Wirtschaftszweige, Ausgabe 1993 (WZ 93).

2 Fachliche Betriebsteile

2.2 Umsatz
2.2.1 Im Februar 2000

Deutschland

Nr. der Klas- sifika- tion 1)	Wirtschaftsgliederung	Umsatz			Veränderung zum Vor-	
		Inland	Ausland	Insgesamt	monet	jahresmonet
					%	
1 000 DM						
21.24	H.v.Tapeten	50 136	25 580	75 686	11,7	12,4
21.25	H.v.sonst.Waren aus Papier, Karton u. Pappe ..	218 489	76 416	284 915	6,5	7,4
22	Verlags-, Druckgewerbe, Vervielfältigung	6 168 352	505 700	6 674 052	4,2	12,8
22.1	Verlagsgewerbe	3 617 281	155 659	3 772 940	1,6	13,6
22.11	Buchverlag u. Musikverlag .	739 200	73 145	806 345	12,5	17,0
22.12	Zeitungsverlag	1 768 551	5 685	1 774 246	-0,1	15,1
22.13	Zeitschriftenverlag	1 086 824	64 174	1 130 988	-2,4	9,2
22.14	Verlag v. bespielten Tonträgern	25 390	7 089	32 489	-13,2	10,8
22.15	Sonst. Verlagsgewerbe	23 316	5 546	28 862	15,6	15,0
22.2	Druckgewerbe	2 461 469	293 397	2 754 866	7,2	11,5
22.21	Zeitungsdruckerei	199 820	129	199 949	-1,1	11,4
22.22	Druckerei (oh. Zeitungs- druckerei)	2 012 089	274 069	2 286 182	8,2	11,6
22.23	Druckweiterverarbeitung ..	103 148	12 762	115 910	4,3	22,8
22.24	Satzherstellung u. Reproduktion	118 284	6 254	122 538	4,5	3,4
22.25	Sonst. Druckgewerbe	30 118	189	30 287	7,6	2,3
22.3	Vervielf. v. bsp. Ton-, Bild- u. Datenträgern	89 602	56 644	146 246	19,3	17,6
22.31	Vervielfältigung v. bespielten Tonträgern ..	47 375	40 792	88 167	14,7	-1,0
22.32	Vervielfältigung v. bespielten Bildträgern .	21 410	4 789	26 199	36,2	109,8
22.33	Vervielfältigung v. bespielten Datenträgern	20 817	11 063	31 880	20,5	41,6
OF	Kokerei, Mineralölverar- beitung, H.v. Bruttstoffen	6 073 458	245 644	6 319 102	14,8	56,4
23	Kokerei, Mineralölverar- beitung, H.v. Bruttstoffen	6 073 458	245 644	6 319 102	14,8	56,4
23.10	Kokerei	85 140	1 118	86 258	2,5	15,1
23.20	Mineralölverarbeitung	5 947 523	215 412	6 162 935	14,4	56,5
23.30	H.u. Verarb. v. Spalt-u. Bruttstoffen	40 795	29 114	69 909	113,9	175,5
OG	Chemische Industrie	8 432 750	8 854 839	17 287 589	7,8	18,6
24	Chemische Industrie	8 432 750	8 854 839	17 287 589	7,8	18,6
24.1	H.v. chemischen Grund- stoffen	3 644 554	4 353 898	7 998 450	6,8	29,2
24.11	H.v. Industriegasen	146 724	5 179	151 903	-0,1	6,5
24.12	H.v. Farbstoffen u. Pigmenten	183 174	442 402	625 576	3,8	19,9
24.13	H.v. sonst. anorganischen Grundstoffen u. Chemik. .	362 871	350 584	713 455	10,4	10,9
24.14	H.v. sonst. organischen Grundstoffen u. Chemik. .	1 308 917	1 626 404	2 935 321	3,4	38,0
24.15	H.v. Düngemitteln u. Stickstoffverbindungen .	164 759	149 009	313 762	22,9	15,0
24.16	H.v. Kunststoff in Pri- märformen	1 422 227	1 713 277	3 135 504	8,9	32,2

1) Klassifikation der Wirtschaftszweige, Ausgabe 1983 (WZ 83).

2 Fachliche Betriebsteile

2.2 Umsatz
2.2.1 Im Februar 2000
Deutschland

Nr. der Klassifikation 1)	Wirtschaftsgliederung	Umsatz				
		Inland	Ausland	Insgesamt	Veränderung zum Vor-	
					monat	jahresmonat
1 000 DM				%		
24.17	H.v.synthetischem Kautschuk in Primärformen ..	44 882	67 047	111 929	10,5	8,7
24.20	H.v.Schädlingsbekämpfungs-u.Pflanzenschutz.	215 013	383 537	598 550	38,1	-10,3
24.30	H.v.Anstrichmitteln, Druckfarben u.Kitten ...	886 757	434 329	1 321 086	11,5	20,4
24.4	H.v.pharmazeut.Erzeugn. ..	1 739 076	1 715 488	3 454 564	6,1	9,4
24.41	H.v.pharmazeut. Grundstoffen	67 238	328 114	395 352	19,6	25,3
24.42	H.v.pharmazeut. Spezialitäten u.sonst.Erzeugn. .	1 671 838	1 387 362	3 059 190	4,6	7,6
24.5	H.v.Seifen,Wasch-,Reinigungs-u.Körperpflegem. .	884 604	436 823	1 320 427	3,2	5,4
24.51	H.v.Seifen,Wasch-,Reinigungs-u.Poliermitteln ..	464 882	258 482	723 364	4,2	12,8
24.52	H.v.Duft-u.Körperpflegemitteln	419 722	177 341	597 063	1,9	-2,3
24.6	H.v.sonst.chemischen Erzeugnissen	910 276	1 213 430	2 123 705	9,5	19,1
24.61	H.v.pyrotechnischen Erzeugnissen	53 505	32 378	85 883	61,9	60,9
24.62	H.v.Klebstoffen u. Geleatine	132 986	76 205	209 171	5,2	3,9
24.63	H.v.etherischen Ölen	41 159	49 988	91 147	7,5	18,9
24.64	H.v.fotochemischen Erzeugnissen	61 338	203 948	265 286	15,1	17,7
24.65	H.v.unbespielten Ton-, Bild-u.Datenträgern	21 258	69 212	90 470	-0,3	8,5
24.66	H.v.chemischen Erzeugnissen ang	600 049	781 639	1 381 748	7,8	21,0
24.70	H.v.Chemiefasern	152 471	318 358	470 829	4,3	10,9
DM	H.v.Gummi-u.Kunststoffwaren	5 042 032	2 252 003	7 294 035	11,0	15,0
25	H.v.Gummi-u.Kunststoffwaren	5 042 032	2 252 003	7 294 035	11,0	15,0
25.1	H.v.Gummiwaren	980 579	553 345	1 513 924	14,6	8,5
25.11	H.v.Bereifungen	253 154	248 556	501 710	18,4	-0,4
25.12	Runderneuerung v. Bereifungen	17 017	400	17 417	-2,8	20,3
25.13	H.v.sonst.Gummiwaren	690 408	304 389	994 797	13,1	13,5
25.2	H.v.Kunststoffwaren	4 081 453	1 698 658	5 780 111	10,1	16,9
25.21	H.v.Platten,Folien usw a.Kunststoff	1 157 089	786 206	1 943 305	7,3	21,2
25.22	H.v.Verpackungsmitteln a.Kunststoff	520 613	250 217	770 830	10,5	16,0
25.23	H.v.Badebedarfartikeln a.Kunststoff	636 608	83 101	718 709	14,2	10,9
25.24	H.v.sonst.Kunststoffwaren	1 768 133	579 134	2 347 267	11,1	15,7
DI	Glasgewerbe,Keramik, Verarb.v.Steinen u.Erden	3 444 033	919 226	4 363 259	19,4	21,6
26	Glasgewerbe,Keramik, Verarb.v.Steinen u.Erden	3 444 033	919 226	4 363 259	19,4	21,6
26.1	H.u.Verarb.v.Glas	799 976	414 688	1 214 664	9,8	7,9

1) Klassifikation der Wirtschaftszweige, Ausgabe 1993 (WZ 93).

2 Fachliche Betriebsbeile

2.2 Umsatz
2.2.1 Im Februar 2000

Deutschland

Nr. der Klas- sifikation 1)	Wirtschaftsgliederung	Umsatz				
		Inland	Ausland	Insgesamt	Veränderung zum Vor-	
					monat	jahresmonat
1 000 DM				%		
26.11	H.v.Flechglas	57 008	47 909	104 908	1,0	-0,2
26.12	Veredlg.u.Verarb.v. Flechglas	341 311	74 181	415 492	15,4	7,3
26.13	H.v.Hohlglas	236 617	108 058	341 875	5,8	2,0
26.14	H.v.Glasfaser	79 545	54 112	127 657	12,9	34,2
26.15	H.,Veredlg.u.Verarb.v. sonst.Glas,techn.Glasw.	92 497	132 494	224 991	9,1	10,8
26.2	Keramik (oh.Ziegelei u. Baukeramik)	272 085	231 229	503 324	5,6	12,7
26.21	H.v.keramischen Haus- haltsw.u.Ziergegenst. ..	86 700	45 785	132 485	13,0	1,0
26.22	H.v.Sanitärkeramik	32 191	18 486	48 677	-12,9	33,8
26.23	H.v.Isolatoren u. Isolierteilen a.Keramik	15 722	16 898	32 620	-0,9	6,9
26.24	H.v.keramischen Erzeugn. f.sonst.techn.Zwecke ...	26 795	37 186	63 981	5,5	14,8
26.25	H.v.keramischen Erzeugnissen eng	32 100	11 925	44 025	10,2	11,8
26.26	H.v.feuerfesten keramischen Werkstoffen	78 587	102 989	181 566	6,9	18,4
26.30	H.v.keramischen Wand-u. Bodenfliesen u.-platten	70 463	14 841	85 304	-4,4	3,5
26.40	Ziegelei,H.v.sonst. Baukeramik	164 543	8 491	173 034	35,9	55,0
26.5	H.v.Zement,Kalk u. gebranntem Gips	367 297	42 953	410 250	34,1	30,5
26.51	H.v.Zement	267 503	29 070	296 573	42,0	35,8
26.52	H.v.Kalk	58 958	7 254	66 212	18,0	26,9
26.53	H.v.gebranntem Gips	40 836	6 629	47 465	18,9	8,9
26.6	H.v.Erzeugnissen a. Beton,Zement u.Gips	1 372 229	49 510	1 421 739	29,6	32,6
26.61	H.v.Betonerzeugnissen f. d.Bau u.Kalksandsteinen	696 810	17 848	714 658	34,8	36,0
26.62	H.v.Gipseerzeugnissen f. d.Bau	58 291	9 071	67 362	4,2	1,6
26.63	H.v.Transportbeton	373 659	208	373 867	43,8	39,3
26.64	H.v.Mörtel	158 817	11 223	170 040	8,8	24,9
26.65	H.v.Faserzementwaren	37 661	5 056	42 717	12,3	33,0
26.66	H.v.Erzeugnissen a. Beton,Zement u.Gips eng	46 991	6 104	53 095	11,5	21,3
26.70	Be-u.Verarb.v.Natur- steinen eng	89 712	5 798	95 510	55,4	32,3
26.8	H.v.sonst.Mineral- erzeugnissen	307 718	151 718	459 434	17,4	26,1
26.81	H.v.Mühl-,Polier-u.ä. Steinen,Schleifwerkzeug.	73 398	69 406	142 804	5,7	12,2
26.82	H.v.Mineraler- zeugnissen eng	234 320	82 310	316 630	23,5	33,6
DJ	Metallerzg.u.-bearb., H.v.Metallerzeugnissen .	13 640 775	5 514 018	19 154 793	8,4	17,8
27	Metallerzg.u.-bearbeitung.	5 520 795	3 194 784	8 715 579	8,4	22,5
27.10	Erzeugung v.Roh Eisen, Stahl,Ferroleg.(EGKS) ..	1 941 156	1 074 196	3 015 352	3,0	29,6

1) Klassifikation der Wirtschaftszweige, Ausgabe 1993 (WZ 93).

2 Fachliche Betriebsteile

2.2 Umsatz
2.2.1 Im Februar 2000
Deutschland

Nr. der Klas- sifikation 1)	Wirtschaftsgliederung	Umsatz			Veränderung zum Vor-	
		Inland	Ausland	Insgesamt	monet	jahresmonet
		1 000 DM			%	
27.2	H.v.Rohren	391 570	320 906	712 476	25,1	0,3
27.21	H.v.Rohren u.Rohrstücken a.Guß Eisen	35 397	15 743	51 130	18,9	6,1
27.22	H.v.Stahlrohren u.Rohr- stücken a. Eisen u.Stahl	356 183	305 163	661 346	25,6	-0,1
27.3	Sonst.erste Bearb.v.Ei- sen, Stahl, H.v.Ferroleg.	650 982	307 566	958 547	9,9	22,2
27.31	H.v.Blankstahl	97 248	31 044	128 292	9,0	14,0
27.32	H.v.Kaltband unter 500 mm Breite	318 830	182 661	478 591	10,5	28,0
27.33	H.v.Kaltprofilen	50 220	8 940	58 160	-7,3	4,0
27.34	H.v.gezogenem Draht	122 319	41 342	163 661	8,7	17,4
27.35	Erste Bearb.v.Eisen u. Stahl ang.H.v.Ferroleg.	64 265	63 578	127 843	20,3	26,5
27.4	Erzeugung u.erste Bearb. v.NE-Metallen	1 598 014	1 220 135	2 818 149	10,5	29,5
27.41	Erzeugung u.erste Bearb. v.Edelmetallen	130 782	59 246	190 028	24,1	-19,2
27.42	Erzeugung u.erste Bearb. v.Aluminium	851 002	592 896	1 443 898	8,1	28,6
27.43	Erzeugung u.erste Bearb. v.Blei, Zink u.Zinn	138 525	60 446	198 971	11,3	41,1
27.44	Erzeugung u.erste Bearb. v.Kupfer	426 482	425 697	852 179	10,6	47,1
27.45	Erzeugung u.erste Bearb. v.sonst.NE-Metallen	51 223	81 850	133 073	19,2	36,3
27.5	Gießereiindustrie	939 073	271 982	1 211 055	8,3	8,2
27.51	Eisengießerei	406 085	162 728	568 813	8,5	8,9
27.52	Stahlgießerei	70 487	32 706	103 193	3,8	-9,6
27.53	Leichtmetallgießerei	398 061	63 403	461 464	10,2	11,8
27.54	Buntmetallgießerei	64 440	13 145	77 585	1,8	10,4
28	H.v.Metallerzeugnissen ...	8 119 980	2 319 234	10 439 214	8,5	14,1
28.1	Stahl-u.Leichtmetallbau ..	1 902 250	243 174	2 145 424	0,3	18,5
28.11	H.v.Stahl-u.Leicht- metallkonstruktionen ...	1 481 162	198 878	1 680 040	4,5	19,3
28.12	H.v.Ausbauelementen a. Stahl u.Leichtmetall ...	421 088	44 296	465 384	-12,5	15,7
28.2	Kessel-u.Behälterbau (oh.H.v.Dampfkesseln) ..	349 672	65 239	414 911	9,3	5,7
28.21	H.v.Tanks u.Sammel- behältern	133 797	26 384	160 181	2,0	-5,6
28.22	H.v.Zentralheizungs- Heizkörpern u.-Kesseln .	215 875	38 855	254 730	14,4	14,2
28.30	H.v.Dampfkesseln (oh. Zentralheizungskessel) .	323 783	66 032	389 815	1,7	-3,1
28.40	H.v.Schmiede-, Press-, Zieh-, Stanzteilen u.ä. .	1 274 644	415 239	1 689 883	9,6	12,7
28.5	Oberfläch.veredlg., Wär- mebehandlg., Mechanik ang	1 102 104	162 491	1 264 595	14,3	24,2
28.51	Oberfläch.veredlg.u. Wärmebehandlung	561 244	99 681	660 925	19,4	29,8
28.52	Mechanik ang	540 860	62 810	603 670	9,3	18,6

1) Klassifikation der Wirtschaftszweige, Ausgabe 1989 (WZ 89).

2 Fachliche Betriebsteile

2.2 Umsatz
2.2.1 Im Februar 2000

Deutschland

Nr. der Klas- sifika- tion 1)	Wirtschaftsgliederung	Umsatz			Veränderung zum Vor-	
		Inland	Ausland	Insgesamt	monet	jahresmonet
		1 000 DM			%	
28.6	H.v.Schneidw.,Werkzeug., Schlössern u.Beschlägen	1 275 492	690 712	1 966 204	10,7	12,2
28.61	H.v.Schneidwaren u. Bestecken	37 518	53 980	91 478	1,0	10,4
28.62	H.v.Werkzeugen	570 188	316 428	886 626	14,6	9,2
28.63	H.v.Schlössern u. Beschlägen	667 776	320 324	988 100	8,4	15,2
28.7	H.v.sonst.EBM-Waren	1 882 095	676 947	2 558 982	11,7	13,1
28.71	H.v.Behältern a.Eisen u. Stahl	72 679	27 280	99 959	10,2	2,2
28.72	H.v.Verpackungen u. Verschlüssen a.Metall ..	255 618	111 112	366 728	11,0	3,9
28.73	H.v.Drahtwaren	239 574	117 377	356 951	25,1	38,4
28.74	H.v.Schrauben,Nieten, Ketten u.Federn	497 319	207 141	704 454	5,0	10,2
28.75	H.v.EBM-Waren ang	832 859	213 437	1 046 296	12,9	12,8
DK	Maschinenbau	10 753 886	9 471 224	20 225 080	6,8	9,0
29	Maschinenbau	10 753 886	9 471 224	20 225 080	6,8	9,0
29.1	H.v.Masch.f.d.Erzeugung u.Nutzung v.mech.Energie	2 784 658	2 124 153	4 908 811	-7,2	13,3
29.11	H.v.Verbrenn.mot.u.Turb. (oh.Strassenfahrz.u.ä.) .	255 572	393 625	649 197	-60,1	-7,0
29.12	H.v.Pumpen u. Kompressoren	727 397	709 107	1 436 504	18,5	17,7
29.13	H.v.Armeturen	777 927	409 780	1 187 707	9,8	12,8
29.14	H.v.Lagern,Getrieben, Zahnradern,Antriebslem.	1 009 762	611 841	1 621 403	20,0	20,5
29.2	H.v.sonst.Maschinen f. unspezifische Verwendung	2 751 161	1 915 571	4 666 732	11,5	6,7
29.21	H.v.Öfen u.Brennern	109 861	77 339	187 194	-7,5	1,7
29.22	H.v.Hebezeugen u. Fördermitteln	891 830	485 584	1 377 414	3,0	-0,5
29.23	H.v.kälte-u.lufttechn. Erzeugn.f.gewerbl.Zwecke	732 982	323 453	1 056 435	15,4	6,0
29.24	H.v.Maschinen f.unspezi- fische Verwendung ang ..	1 016 508	1 019 201	2 035 709	18,4	13,3
29.3	H.v.land-u.forstw. Maschinen	423 794	409 009	832 797	32,1	8,9
29.31	H.v.Ackerschleppern	118 757	173 822	292 579	55,6	17,8
29.32	H.v.sonst.land-u. forstw.Maschinen	305 037	235 081	540 118	22,2	4,6
29.40	H.v.Werkzeugmaschinen	1 145 995	1 101 587	2 247 582	4,7	7,1
29.5	H.v.Masch.f.sonst.best. Wirtschaftszweige	2 510 228	3 146 881	5 657 107	14,0	5,4
29.51	H.v.Masch.f.Metallerzeu- gung,Walzwerkseintr.usw .	102 222	89 611	171 833	-13,5	-59,2
29.52	H.v.Bergwerks-,Bau-u. Baustoffmaschinen	389 895	521 138	911 033	29,7	24,5
29.53	H.v.Masch.f.Ernährungs- gewerbe u.Tabakverarb. .	139 280	186 736	325 996	7,5	-9,8
29.54	H.v.Masch.f.d.Textil-, Bekleidg.-u.Ladergewerbe	178 824	607 378	786 202	38,9	35,4
29.55	H.v.Masch.f.d.Papier- gewerbe	96 310	123 270	219 580	-2,8	-5,0

1) Klassifikation der Wirtschaftszweige, Ausgabe 1989 (WZ 89).

2 Fachliche Betriebsteile

2.2 Umsatz
2.2.1 Im Februar 2000

Deutschland

Nr. der Klassi- fikation 1)	Wirtschaftsgliederung	Umsatz				
		Inland	Ausland	Insgesamt	Veränderung zum Vor-	
					monet	jahresmonet
			1 000 DM	%		
29.58	H.v.Masch.f.best.Wirt- schaftsbranche ang	1 609 715	1 638 748	3 242 463	9,3	6,5
29.60	H.v.Waffen u.Munition	186 840	49 776	236 616	35,4	21,0
29.7	H.v.Haushaltsgeräten ang .	972 192	724 253	1 696 445	5,8	18,2
29.71	H.v.elektrischen Haushaltsgeräten	885 981	689 752	1 535 733	6,8	21,3
29.72	H.v.nichtelektrischen Heiz-,Koch-u.ä.Gerät.ang	106 211	54 501	160 712	-9,6	-4,7
DL	H.v.Büromasch.,Dv-Gerät. u.-einr.;Elektrotech.usw	13 036 940	10 576 807	23 612 747	11,3	25,6
30.0	H.v.Büromasch.,Dv-Gerät. u.-einr.	1 545 409	755 972	2 301 381	20,7	19,8
30.01	H.v.Büromaschinen	75 398	126 623	202 019	25,1	31,3
30.02	H.v.Dv-Gerät.u.-einr.	1 470 013	629 349	2 099 362	20,3	18,8
31	H.v.Geräten d.Elekttriz. erzg.,-verteilung u.ä. .	8 205 820	3 608 936	9 814 856	6,6	16,9
31.10	H.v.Elektromotoren,Gener- atoren,Transformatoren	1 199 778	801 824	2 001 602	-10,5	29,1
31.20	H.v.Elekttriz.vertlg.-u. -schalteinrichtungen ...	2 545 401	1 417 850	3 963 351	9,4	12,8
31.30	H.v.isol.Elektrokabeln, -leitungen u.-drähten ..	417 384	189 022	606 416	21,7	28,9
31.40	H.v.Akkumulatoren u. Batterien	113 501	77 789	191 290	4,0	14,2
31.50	H.v.elektrischen Lampen u.Leuchten	456 514	285 476	740 990	7,1	13,9
31.6	H.v.elekt.r.Ausrüstg.ang ..	1 474 332	856 875	2 331 207	16,9	13,1
31.61	H.v.elekt.r.Ausrüstg.f. Motoren u.Fahrzeuge ang	903 585	360 589	1 264 154	9,3	2,5
31.62	H.v.sonst.elekt.r. Ausrüstg.ang	570 747	496 306	1 067 053	27,4	28,8
32	Rundfunk-,Fernseh-u. Nachrichtentechnik	2 800 018	3 884 350	6 684 368	13,5	51,2
32.10	H.v.elektronischen Bauelementen	807 371	1 908 158	2 715 529	37,8	64,5
32.20	H.v.nachrichtentechni- schen Geräten u.Einr. ..	1 503 455	1 698 671	3 202 126	-1,4	47,7
32.30	H.v.Rundfunk-,Fernseh-, phono-,videotech.Gerät.	489 192	277 521	766 713	13,6	27,2
33	Medizin-,Mess-,Steuer- u.Regelungstechnik,Optik	2 484 593	2 327 549	4 812 142	14,5	18,8
33.10	H.v.med.Geräten u.ortho- pädischen Vorrichtungen	782 892	814 435	1 597 327	15,0	20,5
33.20	H.v.Meß-,Kontroll-, Navig.-u.ä.Instr.u.Vorr.	1 209 072	1 013 028	2 222 100	14,9	18,2
33.30	H.v.industriellen Prozeß-Steuerungenanlg. .	146 948	113 824	260 772	2,8	4,0
33.40	H.v.optischen u. fotografischen Geräten .	301 436	342 725	644 161	16,4	24,3
33.50	H.v.Uhren	44 245	43 537	87 782	23,8	13,7
DM	Fahrzeugbau	14 060 621	18 981 042	33 021 663	21,7	14,2
34	H.v.Kraftwagen u. Kraftwagenteilen	12 489 327	17 532 144	30 015 471	23,5	14,1

1) Klassifikation der Wirtschaftszweige, Ausgabe 1993 (WZ 93).

2 Fachliche Betriebsbeile

2.2 Umsatz
2.2.1 Im Februar 2000

Deutschland

Nr. der Klas- sifikation 1)	Wirtschaftsgliederung	Umsatz				Veränderung zum Vor-	
		Inland	Ausland	Insgesamt	monat		jahresmonat
					1 000 DM		%
34.10	H.v.Kraftwagen u. Kraftwagenmotoren	6 928 498	13 690 827	20 617 323	27,8	11,4	
34.20	H.v.Karosserien, Aufbauten u.Anhängern ..	657 221	384 057	1 041 278	21,8	16,8	
34.30	H.v.Teilen u.ä.f.Kraft- wagen u.deren Motoren ..	4 899 610	3 457 280	8 356 870	14,2	20,9	
35	Sonet.Fahrzeugbau	1 577 294	1 428 898	3 006 192	8,3	15,9	
35.1	Schiffbau	74 598	114 030	188 628	-60,4	23,4	
35.11	Schiffbau (oh.Boots-u. Yachtbau)	67 083	78 093	145 176	-67,5	14,8	
35.12	Boots- u.Yachtbau	7 513	35 937	43 450	48,6	64,0	
35.20	Schienenfahrzeugbau	491 829	82 128	573 955	44,0	6,8	
35.30	Luft-u.Raumfahrzeugbau ...	728 746	1 182 903	1 911 649	10,6	21,0	
35.4	H.v.Kraftträdern,Fahrrä- dern u.Behindertenfahrz.	257 281	37 718	294 999	48,6	0,0	
35.41	H.v.Kraftträdern	112 400	3 065	115 465	41,9	-20,5	
35.42	H.v.Fahrrädern	122 735	27 903	150 638	68,5	25,4	
35.43	H.v.Behinderten- fahrzeugen	22 146	6 750	28 896	4,1	-2,2	
35.50	Fahrzeugbau ang	24 842	12 121	36 963	39,5	25,5	
DN	H.v.Möbeln,Schmuck,Mu- sikinstr.usw,Recycling .	3 718 952	978 948	4 696 900	18,9	9,6	
36	H.v.Möbeln,Schmuck, Musikinstr.,Sportger.usw	3 532 334	921 531	4 453 865	17,0	7,7	
36.1	H.v.Möbeln	3 007 304	589 539	3 606 843	19,8	8,1	
36.11	H.v.Sitzmöbeln	941 700	179 527	1 121 227	28,0	8,1	
36.12	H.v.Büro-u.Ladenmöbeln ...	410 846	60 978	471 824	23,7	11,6	
36.13	H.v.Küchenmöbeln	455 057	110 241	565 298	15,4	5,0	
36.14	H.v.sonst.Möbeln	1 072 247	236 602	1 307 849	14,8	9,5	
36.15	H.v.Matratzen	127 454	19 191	146 645	9,1	-1,2	
36.2	H.v.Schmuck u.ä. Erzeugnissen	86 856	40 994	127 850	18,2	27,4	
36.21	Prägen v.Münzen u. Medaillen	5 363	22	5 385	42,4	722,1	
36.22	H.v.Schmuck,Gold-u. Silberschmiedewaren	81 493	40 972	122 465	15,3	22,8	
36.30	H.v.Musikinstrumenten	21 904	31 973	53 877	13,1	23,5	
36.40	H.v.Sportgeräten	36 236	25 125	61 361	-7,1	2,2	
36.50	H.v.Spielwaren	125 856	59 687	185 543	5,1	8,4	
36.6	H.v.sonst.Erzeugnissen ...	255 178	184 213	439 391	7,0	-2,0	
36.61	H.v.Pantasieschmuck	11 936	5 111	17 047	-32,4	6,0	
36.62	H.v.Besen u.Bürsten	52 938	34 801	87 739	15,7	13,4	
36.63	H.v.Erzeugnissen ang	190 304	124 501	314 805	8,2	-5,9	
37	Recycling	186 618	55 417	242 035	14,9	82,7	
37.10	Recycling v.Schrott	115 263	30 718	145 981	10,9	75,7	
37.20	Recycling v.nichtmetall. Altmet.u.Reststoffen ...	71 355	24 699	96 054	21,7	48,1	

1) Klassifikation der Wirtschaftszweige, Ausgabe 1993 (WZ 93).

2 Fachliche Betriebsbeile
2.2 Umsatz
2.2.2 Januar - Februar 2000
Deutschland

Land Hauptgruppen	Umsatz			
	Inland	Ausland	Insgesamt	Veränderung zum Vorjahreszeitraum
	1 000 DM			%
Baden-Württemberg	34 218 590	25 001 978	59 219 968	13,7
Bayern	39 427 189	25 989 635	65 396 834	19,9
Berlin	6 588 701	2 019 878	8 608 579	7,7
Brandenburg	3 604 051	724 385	4 328 436	15,3
Bremen	2 255 771	2 882 287	5 138 058	21,4
Hamburg	6 155 369	2 208 538	8 363 897	23,0
Hessen	12 079 455	7 132 769	18 206 224	8,9
Mecklenburg-Vorpommern	1 538 605	384 727	1 923 332	25,2
Niedersachsen	19 920 037	11 420 825	31 340 962	6,2
Nordrhein-Westfalen	52 348 949	28 470 870	80 819 819	13,4
Rheinland-Pfalz	9 194 763	6 212 919	15 407 682	4,7
Saarland	3 215 322	2 186 914	5 382 236	8,0
Sachsen	6 063 780	2 014 411	8 078 191	8,3
Sachsen-Anhalt	4 389 380	785 736	5 155 116	27,5
Schleswig-Holstein	5 245 004	2 607 374	7 852 378	18,2
Thüringen	3 945 713	1 140 312	5 086 025	13,6
Deutschland	210 184 679	121 129 058	331 307 737	13,6
Früheres Bundesgebiet	190 033 254	115 772 001	305 805 255	13,4
Neue Länder und Berlin-Ost	20 151 425	5 351 057	25 502 482	16,2
Vorleistungsgüterproduzenten				
Deutschland	99 033 439	50 008 949	149 042 388	16,6
Früheres Bundesgebiet	89 203 317	47 417 212	136 620 529	15,9
Neue Länder und Berlin-Ost	9 830 122	2 591 737	12 421 859	24,6
Investitionsgüterproduzenten				
Deutschland	53 548 459	56 988 042	110 514 501	15,1
Früheres Bundesgebiet	49 134 432	54 792 328	103 926 760	15,4
Neue Länder und Berlin-Ost	4 414 027	2 173 714	6 587 741	9,6
Gebrauchsgüterproduzenten				
Deutschland	8 942 882	3 830 536	12 773 218	11,0
Früheres Bundesgebiet	8 154 387	3 697 033	11 851 420	10,9
Neue Länder und Berlin-Ost	788 295	133 503	921 798	11,5
Verbrauchsgüterproduzenten				
Deutschland	48 680 099	10 317 531	58 977 630	4,7
Früheres Bundesgebiet	43 541 118	9 865 428	53 406 546	4,4
Neue Länder und Berlin-Ost	5 118 981	452 103	5 571 084	8,3

2 Fachliche Betriebsteile
2.2 Umsatz
2.2.2 Januar - Februar 2000
Deutschland

Nr. der Klas- sifikation 1)	Wirtschaftsgliederung	Umsatz			Veränderung zum Vorjahreszeitraum %
		Inland	Ausland	Insgesamt	
		1 000 DM			
C	Bergbau u. Gew. v. Steinen u. Erden	2 753 014	190 657	2 943 671	-1,7
CA	Kohlenbergbau, Torfgew., Gew. v. Erdöl u. Erdgas usw.	2 030 074	45 358	2 075 433	-3,7
10	Kohlenbergbau, Torf- gewinnung	1 283 572	38 067	1 321 639	-13,6
10.10	Steinkohlenbergbau u. -brikettherstellung	638 898	6 535	645 433	-10,6
10.20	Braunkohlenbergbau u. -brikettherstellung	591 677	5 424	597 101	-19,5
10.30	Torfgewinnung u. -veredlung	52 997	26 108	79 105	18,5
11	Gew. v. Erdöl u. Erdgas Erbrg. verb. Dienstleistg.	746 502	7 282	753 784	20,8
11.10	Gew. v. Erdöl u. Erdgas
11.20	Erbrg. v. Dienstleistg. bei d. Gew. v. Erdöl u. Erdgas
12.00	Bergbau a. Uran-u. Thoriumerze	-	-	-	X
CB	Erzbergbau, Gew. v. Steinen u. Erden, sonst. Bergbau ..	722 940	145 298	868 238	3,4
13	Erzbergbau	-	-	-	X
13.10	Eisenerzbergbau	-	-	-	X
13.20	NE-Metallerzbergbau (oh. Uran-u. Thoriumerze)	-	-	-	X
14	Gew. v. Steinen u. Erden, sonst. Bergbau	722 940	145 298	868 238	3,4
14.1	Gew. v. Natursteinen	76 289	5 821	81 110	-1,0
14.11	Gew. v. Naturwerksteinen u. Natursteinen ang	6 990	18,2
14.12	Gew. v. Kalk, Dolom.-, Gips- u. Anhydritstein, Kreide .	68 879	4 870	73 749	-2,1
14.13	Gew. v. Schiefer	371	-41,6
14.2	Gew. v. Kies, Sand, Ton u. Kaolin	514 307	49 746	564 053	15,7
14.21	Gew. v. Kies u. Sand	470 691	24 700	495 391	15,1
14.22	Gew. v. Ton u. Kaolin	43 616	25 046	68 662	19,9
14.30	Bergbau a. chemische u. Düngemittelminerale ..	25 757	46 212	71 969	15,6
14.40	Gew. v. Salz	82 112	28 727	120 839	-33,1
14.50	Gew. v. Steinen u. Erden ang, sonst. Bergbau	15 475	14 792	30 267	10,9
D	Verarbeitendes Gewerbe ...	207 431 665	120 932 401	328 364 066	13,7
DA	Ernährungsgewerbe u. Tabakverarbeitung	31 171 691	4 186 398	35 358 087	5,2
15	Ernährungsgewerbe	27 366 977	3 830 125	31 196 102	4,3
15.1	Schlachten u. Fleisch- verarbeitung	5 288 698	377 825	5 646 523	11,4
15.11	Schlachten(oh. Schlachten v. Geflügel)	1 864 011	257 110	2 121 121	16,4
15.12	Schlachten v. Geflügel	424 413	26 439	450 852	16,3
15.13	Fleischverarbeitung	2 980 274	94 276	3 074 550	7,6

1) Klassifikation der Wirtschaftszweige, Ausgabe 1993 (WZ 93).

2 Fachliche Betriebsbeile
2.2 Umsatz
2.2.2 Januar - Februar 2000
Deutschland

Nr. der Klassifikation 1)	Wirtschaftsgliederung	Umsatz			
		Inland	Ausland	Insgesamt	Veränderung zum Vorjahreszeitraum
		1 000 DM			%
15.20	Fischverarbeitung	417 887	83 144	501 031	2,2
15.3	Obst- u. Gemüseverarbeitung	1 709 294	293 940	2 003 234	9,1
15.31	Verarb. v. Kartoffeln	283 339	29 310	292 649	18,5
15.32	H.v. Frucht- u. Gemüsesäften	553 219	126 613	679 832	9,0
15.33	Verarb. v. Obst u. Gemüse ang.	892 742	138 017	1 030 759	7,2
15.4	H.v. pflanzlichen u. tierischen Ölen u. Fetten	750 174	957 025	1 107 199	-3,2
15.41	H.v. rohen Ölen u. Fetten ..	287 989	187 934	465 923	-0,1
15.42	H.v. raffinierten Ölen u. Fetten	220 853	157 643	378 296	0,6
15.43	H.v. Margarine u. ä. Nahrungsfetten	281 532	11 448	272 980	-12,5
15.5	Milchverarbeitung	4 299 388	954 054	5 253 442	3,8
15.51	Milchverarbeitung (oh. H.v. Speiseeis)	4 114 300	942 148	5 056 448	4,2
15.52	H.v. Speiseeis	185 088	11 906	196 994	-6,2
15.6	Mehl- u. Schlämmlen, H.v. Stärke u. Stärkeerzeugn.	682 882	253 084	935 746	8,5
15.61	Mehl- u. Schlämmlen	518 825	112 417	631 242	6,9
15.62	H.v. Stärke u. Stärkeerzeugnissen	163 837	140 667	304 504	12,0
15.7	H.v. Futtermitteln	1 103 910	153 976	1 257 886	3,2
15.71	H.v. Futtermitteln f. Nutztiere	776 852	48 979	825 831	6,5
15.72	H.v. Futtermitteln f. sonst. Tiere	327 058	104 997	432 055	-2,8
15.8	Sonst. Ernährungsgewerbe (oh. Getränkeherstellung)	8 556 819	1 077 854	9 634 783	2,5
15.81	H.v. Backwaren (oh. Dauerbackwaren)	2 713 354	49 173	2 762 527	7,6
15.82	H.v. Dauerbackwaren	695 177	97 171	792 348	4,2
15.83	Zuckerindustrie	671 651	193 452	865 103	10,1
15.84	H.v. Süßwaren (oh. Dauerbackwaren)	1 605 003	249 380	1 854 383	-8,6
15.85	H.v. Teigwaren	151 662	5 114	156 776	-3,5
15.86	Verarb. v. Kaffee u. Tee, H.v. Kaffee-Ersatz	1 001 481	90 265	1 091 746	4,6
15.87	H.v. Würzen u. Soßen	578 241	101 383	679 624	3,8
15.88	H.v. homogenisierten u. diätetischen Nahrungsm.	188 141	49 954	238 105	-15,6
15.89	H.v. sonst. Nahrungsmitteln (oh. Getränke)	852 209	241 952	1 194 171	7,4
15.9	Getränkeherstellung	4 577 045	279 213	4 856 258	0,2
15.91	H.v. Spirituosen	622 186	36 771	658 957	-13,7
15.92	Alkoholbrennerei	15 104	895	15 999	-39,1
15.93	H.v. Wein a. frischen Trauben	191 473	4 043	195 516	-15,1
15.94	H.v. Apfelwein u. sonst. Fruchtweinen	17 695	-11,2

1) Klassifikation der Wirtschaftszweige, Ausgabe 1993 (WZ 93).

2 Fachliche Betriebsteile
2.2 Umsatz
2.2.2 Januar - Februar 2000
Deutschland

Nr. der Klas- sifikation 1)	Wirtschaftsgliederung	Umsatz			Veränderung zum Vorjahreszeitraum %
		Inland	Ausland	Insgesamt	
		1 000 DM			
15.95	H.v.Wermutwein u.sonst. aromatisierten Weinen	8 705	14,9
15.96	H.v.Bier	2 047 143	141 165	2 188 308	3,4
15.97	H.v.Malz	104 334	43 556	147 890	2,3
15.98	Mineralbrunnen,H.v. Erfrischungsgetränken ..	1 572 471	50 737	1 623 208	5,7
16.00	Tabakverarbeitung	3 805 714	356 271	4 161 985	12,5
08	Textil-u.Bekleidungs- gewerbe	5 847 409	2 832 001	8 679 410	-2,8
17	Textilgewerbe	3 028 376	1 589 505	4 617 881	1,8
17.1	Spinnstoffaufbereitung u.Spinnerei	294 508	247 025	541 533	-1,9
17.11	Baumwollaufbereitung u. -spinnerei	167 798	135 971	303 769	2,6
17.12	Wollaufbereitung u. Streichgarnspinnerei ...	5 953	6 162	12 115	16,1
17.13	Wollaufbereitung u. Kammgarnspinnerei	56 102	51 094	107 196	-16,1
17.14	Flachsaufbereitung u. -spinnerei	2 108	2 079	4 187	13,0
17.15	Zwirnen u.Texturieren v. Filamentgarnen usw.	14 010	11 450	25 460	2,9
17.16	Nähgarnfertigung	43 033	35 360	78 393	-2,3
17.17	Sonst.Spinnstoffaufbe- bereitung u.Spinnerei	5 504	4 909	10 413	15,0
17.2	Weberei	541 918	379 893	921 811	-4,3
17.21	Baumwollweberei	329 117	214 508	543 623	-2,5
17.22	Streichgarnweberei	6 739	3 019	9 758	17,5
17.23	Kammgarnweberei	90 087	42 982	103 049	-25,2
17.24	Seiden-u.Filamentgarn- weberei	119 560	97 019	216 579	2,2
17.25	Sonst.Weberei	26 415	22 387	48 802	2,1
17.30	Textilveredlung	310 262	115 783	426 045	-2,7
17.40	H.v.konfektion.Textil- waren (oh.Bekleidung) ..	553 362	112 034	665 416	12,5
17.5	Sonst.Textilgewerbe (oh.H.v.Maschenware) ...	840 321	534 521	1 374 842	4,7
17.51	H.v.Teppichen	311 961	58 505	370 466	0,2
17.52	H.v.Seilerwaren	19 377	8 844	28 221	6,8
17.53	H.v.Vliesstoff,Erzeugn. daraus (oh.Bekleidung) .	154 830	177 853	332 683	8,4
17.54	Textilgewerbe ang	354 153	289 319	643 472	5,6
17.60	H.v.gewirktem u. gestricktem Stoff	158 402	104 701	263 103	8,5
17.7	H.v.gewirkten u.ge- strickten Fertigerzeugn.	329 583	95 548	425 131	-3,1
17.71	H.v.Strumpfwaren	165 563	32 074	197 637	-4,7
17.72	H.v.Pullovern,Strick- jacken u.ä.	164 020	63 474	227 494	-1,7

1) Klassifikation der Wirtschaftszweige, Ausgabe 1983 (WZ 93).

2 Fachliche Betriebsteile
2.2 Umsatz
2.2.2 Januar - Februar 2000
Deutschland

Nr. der Klas- sifikation 1)	Wirtschaftsgliederung	Umsatz			
		Inland	Ausland	Insgesamt	Veränderung zum Vorjahreszeitraum
		1 000 DM			%
18	Bekleidungsgewerbe	2 819 093	1 242 486	4 061 529	-7,4
18.10	H.v.Lederbekleidung	11 628	2 727	14 355	-29,8
18.2	H.v.Bekleidung (oh. Lederbekleidung)	2 802 465	1 238 345	4 040 810	-7,3
18.21	H.v.Arbeits-u.Berufs- bekleidung	98 777	6 953	105 730	0,9
18.22	H.v.Oberbekleidg.(oh.Ar- beits-u.Berufsbekleidg.)	1 913 310	1 010 647	2 923 957	-7,7
18.23	H.v.Mäße	630 346	169 485	799 831	-7,4
18.24	H.v.sonst.Bekleidg.u. Bekleidungszubehör	180 032	51 280	231 292	-5,3
18.90	Zurichtung u.Färben v. Fellen,H.v.Pelzwaren ...	4 940	1 424	6 364	-18,1
DC	Ledergewerbe	1 085 434	371 822	1 457 256	1,1
19	Ledergewerbe	1 085 434	371 822	1 457 256	1,1
19.10	Ledererzeugung	101 375	75 078	176 453	13,9
19.20	Lederverarb.(oh.H.v.Le- derbekleidung u.Schuhen)	129 335	36 942	166 277	7,4
19.90	H.v.Schuhen	854 724	259 802	1 114 526	-1,6
DD	Holzgewerbe (oh.H.v. Möbeln)	3 916 823	737 874	4 654 697	10,9
20	Holzgewerbe (oh.H.v. Möbeln)	3 916 823	737 874	4 654 697	10,9
20.10	Säge-,Hobel-u.Holz- imprägnierwerke	855 862	201 363	1 057 025	13,1
20.20	Furnier-,Sperrh.-,Holz- faserpl.-u.-spanpl.Werke	864 139	329 392	1 193 531	4,5
20.30	H.v.Konstr.-,Fertigb.t., Ausbauelement.u.s.a.Holz	1 685 547	117 841	1 803 388	14,8
20.40	H.v.Verpackungsmitteln u.Lagerbehältern s.Holz	161 744	15 242	176 986	11,0
20.5	H.v.Holzwaren eng,Kork-, Flecht-u.Korbwaren	349 731	74 036	423 767	8,1
20.51	H.v.Holzwaren eng, Veredlg.v.Holzwaren	336 327	66 957	403 284	9,6
20.52	H.v.Kork-,Flecht-u. Korbwaren	13 404	7 079	20 483	-15,3
DE	Papier-,Verlags-u. Druckgewerbe	17 558 068	3 913 646	21 471 704	12,5
21	Papiergewerbe	5 436 431	2 953 574	8 390 005	15,0
Z1.1	H.v.Holzstoff,Zellstoff, Papier,Karton u.Pappe ..	2 084 785	2 134 873	4 219 658	21,9
Z1.11	H.v.Holzstoff u. Zellstoff	38 047	63 701	101 748	76,1
Z1.12	H.v.Papier,Karton u. Pappe	2 046 738	2 071 172	4 117 910	20,9
Z1.2	Papier-,Karton-u.Pappe- verarbeitung	3 351 646	818 701	4 170 347	8,8
Z1.21	H.v.Wellpapier u.-pappe, Verpackungsmitteln	1 839 770	407 557	2 247 327	11,3
Z1.22	H.v.Haushalts-u.Hygiene- art.s.Zellstoff u.Papier	649 441	140 097	789 538	10,2
Z1.23	H.v.Schreibwaren,Büro- bedarf s.Papier u.Pappe	342 235	76 023	418 318	1,4

1) Klassifikation der Wirtschaftszweige, Ausgabe 1993 (WZ 93).

2 Fachliche Betriebsteile
2.2 Umsatz
2.2.2 Januar - Februar 2000
Deutschland

Nr. der Klas- sifi- ka- tion 1)	Wirtschaftsgliederung	Umsatz			Veränderung zum Vorjahreszeitraum
		Inland	Ausland	Insgesamt	
		1 000 DM			
21.24	H.v.Tapeten	96 831	46 605	143 436	10,8
21.25	H.v.sonst.Waren aus Papier, Karton u. Pappe ..	423 309	148 419	571 728	3,0
22	Verlags-, Druckgewerbe, Vervielfältigung	12 121 627	960 072	13 081 699	10,9
22.1	Verlagsgewerbe	7 170 866	316 288	7 487 155	12,2
22.11	Buchverlag u. Musikverlag .	1 374 120	149 139	1 523 259	17,0
22.12	Zeitungverlag	3 539 166	11 776	3 550 942	12,8
22.13	Zeitschriftenverlag	2 154 811	134 399	2 289 210	8,4
22.14	Verlag v. bespielten Tonträgern	69 189	10 715	69 904	25,1
22.15	Sonst. Verlagsgewerbe	43 580	10 260	53 840	-2,7
22.2	Druckgewerbe	4 799 328	532 360	5 325 708	9,1
22.21	Zeitungsdruckerei	401 796	250	402 046	8,9
22.22	Druckerei (oh. Zeitungs- druckerei)	3 900 526	497 897	4 398 423	9,6
22.23	Druckweiterverarbeitung ..	205 108	21 917	227 025	7,7
22.24	Satzherstellung u. Reproduktion	228 025	11 740	239 765	3,5
22.25	Sonst. Druckgewerbe	57 873	576	58 449	1,3
22.3	Vervielf. v. bescp. Ton-, Bild-u. Datenträgern	157 433	111 403	268 836	10,6
22.31	Vervielfältigung v. bespielten Tonträgern ..	85 927	79 125	165 052	-6,0
22.32	Vervielfältigung v. bespielten Bildträgern .	34 260	11 182	45 442	117,2
22.33	Vervielfältigung v. bespielten Datenträgern	37 246	21 096	58 342	25,2
DF	Kokerei, Mineralölverar- beitung, H.v. Brutstoffen	11 356 635	466 075	11 822 710	47,9
23	Kokerei, Mineralölverar- beitung, H.v. Brutstoffen	11 356 635	466 075	11 822 710	47,9
23.10	Kokerei	168 711	1 743	170 454	9,4
23.20	Mineralölverarbeitung	11 133 320	416 345	11 549 665	48,4
23.30	H.u. Verarb. v. Spalt-u. Brutstoffen	54 604	47 987	102 591	88,1
DE	Chemische Industrie	16 223 558	17 097 179	33 320 737	14,9
24	Chemische Industrie	16 223 558	17 097 179	33 320 737	14,9
24.1	H.v. chemischen Grund- stoffen	6 987 492	8 498 402	15 485 894	26,2
24.11	H.v. Industriegasen	293 369	10 536	303 905	6,9
24.12	H.v. Farbstoffen u. Pigmenten	380 446	867 458	1 247 904	21,8
24.13	H.v. sonst. anorganischen Grundstoffen u. Chemik. .	690 226	669 633	1 359 859	7,6
24.14	H.v. sonst. organischen Grundstoffen u. Chemik. .	2 521 681	3 255 846	5 777 527	34,6
24.15	H.v. Düngemitteln u. Stickstoffverbindungen .	290 260	278 857	569 117	7,5
24.16	H.v. Kunststoff in Pri- märformen	2 730 393	3 283 970	6 014 363	28,3

1) Klassifikation der Wirtschaftszweige, Ausgabe 1993 (WZ 93).

2 Fachliche Betriebsteile
2.2 Umsatz
2.2.2 Januar - Februar 2000
Deutschland

Nr. der Klassifikation 1)	Wirtschaftsgliederung	Umsatz			
		Inland	Ausland	Insgesamt	Veränderung zum Vorjahreszeitraum
		1 000 DM			%
24.17	H.v. synthetischem Kautschuk in Primärformen ..	81 117	132 102	213 219	12,9
24.20	H.v. Schädlingsbekämpfungs- u. Pflanzenschutzm.	334 444	897 432	1 031 876	-18,0
24.30	H.v. Anstrichmitteln, Druckfarben u. Kitten ...	1 877 244	828 543	2 505 787	15,5
24.4	H.v. pharmazeut. Erzeugn. ..	3 427 811	3 283 400	6 711 011	8,5
24.41	H.v. pharmazeut. Grundstoffen	117 211	608 784	725 995	17,2
24.42	H.v. pharmazeut. Spezialitäten u. sonst. Erzeugn. .	3 310 400	2 674 816	5 985 016	5,4
24.5	H.v. Seifen, Wasch-, Reinigungs- u. Körperpflegem. .	1 750 630	849 634	2 600 264	1,8
24.51	H.v. Seifen, Wasch-, Reinigungs- u. Poliermitteln ..	915 410	501 938	1 417 348	8,6
24.52	H.v. Duft- u. Körperpflegemitteln	836 220	347 696	1 182 916	-5,4
24.6	H.v. sonst. chemischen Erzeugnissen	1 742 671	2 320 870	4 063 541	13,8
24.61	H.v. pyrotechnischen Erzeugnissen	81 680	57 252	138 932	21,2
24.62	H.v. Klebstoffen u. Gelatine	260 248	147 689	407 937	1,2
24.63	H.v. ätherischen Ölen	78 799	97 145	175 944	15,2
24.64	H.v. fotochemischen Erzeugnissen	121 504	374 340	495 844	9,5
24.65	H.v. unbespielten Ton-, Bild- u. Datenträgern	47 273	133 956	181 229	-4,8
24.66	H.v. chemischen Erzeugnissen eng	1 153 187	1 510 488	2 663 655	18,0
24.70	H.v. Chemiefasern	303 486	618 898	922 364	7,2
DN	H.v. Gummi- u. Kunststoffwaren	9 576 546	4 289 653	13 866 199	10,9
25	H.v. Gummi- u. Kunststoffwaren	9 576 546	4 289 653	13 866 199	10,9
25.1	H.v. Gummiwaren	1 807 266	1 027 850	2 835 116	4,7
25.11	H.v. Bereifungen	466 015	469 416	925 431	-1,5
25.12	Runderneuerung v. Bereifungen	33 523	1 808	35 331	32,3
25.13	H.v. sonst. Gummiwaren	1 307 728	566 626	1 874 354	7,7
25.2	H.v. Kunststoffwaren	7 769 280	3 261 803	11 031 083	12,6
25.21	H.v. Platten, Folien usw. a. Kunststoff	2 241 001	1 513 185	3 754 186	17,1
25.22	H.v. Verpackungsmitteln a. Kunststoff	993 181	476 134	1 468 295	12,1
25.23	H.v. Bedarfsartikeln a. Kunststoff	1 188 852	158 330	1 348 282	4,5
25.24	H.v. sonst. Kunststoffwaren	3 346 166	1 114 154	4 460 320	11,7
OI	Glasgewerbe, Keramik, Verarb. v. Steinen u. Erden	6 277 925	1 740 183	8 018 108	10,8
26	Glasgewerbe, Keramik, Verarb. v. Steinen u. Erden	6 277 925	1 740 183	8 018 108	10,8
26.1	H.u. Verarb. v. Glas	1 531 722	788 022	2 320 744	5,9

1) Klassifikation der Wirtschaftszweige, Ausgabe 1993 (WZ 93).

2 Fachliche Betriebsbeile
2.2 Umsatz
2.2.2 Januar - Februar 2000
Deutschland

Nr. der Klas- sifika- tion 1)	Wirtschaftsgliederung	Umsatz			Veränderung zum Vorjahreszeitraum
		Inland	Ausland	Insgesamt	
		1 000 DM			%
26.11	H.v.Flechglas	119 849	94 901	208 744	5,6
26.12	Veredlg.u.Verarb.v. Flechglas	634 606	140 827	775 433	4,3
26.13	H.v.Hohlglas	458 608	206 073	664 682	0,4
26.14	H.v.Glasfaser	146 545	82 152	240 697	18,6
26.15	H.,Veredlg.u.Verarb.v. sonst.Glas,techn.Glasw.	176 119	255 069	431 188	11,8
26.2	Keramik (oh.Ziegelei u. Baukeramik)	537 079	442 725	979 804	9,7
26.21	H.v.keramischen Haus- halten u.Ziergegenst. ...	163 252	86 524	249 776	1,1
26.22	H.v.Sanitärkeramik	72 213	32 332	104 545	30,9
26.23	H.v.Isolatoren u. Isolierteilen s.Keramik	32 036	33 505	65 541	13,6
26.24	H.v.keramischen Erzeugn. f.sonst.techn.Zwecke ...	50 224	74 369	124 593	12,2
26.25	H.v.keramischen Erzeugnissen ang	60 262	23 726	83 988	6,3
26.26	H.v.feuerfesten keramischen Werkstoffen	159 082	192 269	351 351	10,3
26.30	H.v.keramischen Wand-u. Bodenfliesen u.-platten	146 099	28 485	174 584	1,5
26.40	Ziegelei,H.v.sonst. Baukeramik	285 578	14 814	300 392	23,0
26.5	H.v.Zement,Kalk u. gebranntem Gips	641 490	74 640	716 130	13,1
26.51	H.v.Zement	456 585	49 833	506 428	13,7
26.52	H.v.Kalk	111 395	11 904	123 299	18,2
26.53	H.v.gebranntem Gips	74 500	12 903	87 403	3,7
26.6	H.v.Erzeugnissen s. Beton,Zement u.Gips	2 425 559	93 081	2 518 620	12,8
26.61	H.v.Betonerzeugnissen f. d.Bau u.Kalksandsteinen	1 213 716	31 174	1 244 890	14,8
26.62	H.v.Gipsrzeugnissen f. d.Bau	110 593	21 424	132 017	-4,1
26.63	H.v.Transportbeton	633 535	392	633 927	11,9
26.64	H.v.Mörtel	304 343	21 976	326 319	11,5
26.65	H.v.Faserzementwaren	72 400	8 369	80 759	17,2
26.66	H.v.Erzeugnissen s. Beton,Zement u.Gips ang	90 972	9 736	100 708	22,6
26.70	Be-u.Verarb.v.Natur- steinen ang	147 481	9 491	156 972	25,3
26.8	H.v.sonst.Mineral- erzeugnissen	582 917	287 865	850 882	14,5
26.81	H.v.Mühl-,Polier-u.ä. Steinen,Schleifwerkzeug.	144 202	133 654	277 856	9,8
26.82	H.v.Mineraler- zeugnissen ang	418 715	154 311	573 026	16,9
DJ	Metallerzg.u.-bearb., H.v.Metallerzeugnissen .	26 323 916	10 496 182	36 819 098	13,9
27	Metallerzg.u.-bearbeitung.	10 644 987	6 109 221	16 754 208	17,5
27.10	Erzeugung v.Roh Eisen, Stahl,Ferroleg.(EGKS) ..	3 778 298	2 186 179	5 943 478	26,8

1) Klassifikation der Wirtschaftszweige, Ausgabe 1993 (WZ 93).

2 Fechtliche Betriebssteile
2.2 Umsatz
2.2.2 Januar - Februar 2000
Deutschland

Nr. der Klas- sifikation 1)	Wirtschaftsgliederung	Umsatz			Veränderung zum Vorjahreszeitraum %
		Inland	Ausland	Insgesamt	
		1 000 DM			
27.2	H.v.Rohren	793 657	548 533	1 282 190	-8,4
27.21	H.v.Rohren u.Rohrstücken a.Guß-Eisen	66 168	27 980	94 148	-5,2
27.22	H.v.Stahlrohren u.Rohr- stücken a. Eisen u.Stahl	667 489	520 553	1 188 042	-8,7
27.3	Sonst.erste Bearb.v.Ei- sen, Stahl, H.v.Ferroleg.	1 256 614	574 013	1 830 627	15,7
27.31	H.v.Blankstahl	185 519	60 425	245 944	8,3
27.32	H.v.Kaltband unter 500 mm Breite	604 157	309 304	913 461	20,2
27.33	H.v.Kaltprofilen	105 074	17 881	122 955	7,9
27.34	H.v.gezogenem Draht	237 486	76 688	314 174	12,9
27.35	Erste Bearb.v.Eisen u. Stahl ang, H.v.Ferroleg.	124 378	109 715	234 093	15,9
27.4	Erzeugung u.erste Bearb. v.NE-Metallen	3 070 114	2 298 203	5 368 317	23,1
27.41	Erzeugung u.erste Bearb. v.Edelmetallen	236 618	106 488	343 106	-27,2
27.42	Erzeugung u.erste Bearb. v.Aluminium	1 649 017	1 130 699	2 779 716	24,6
27.43	Erzeugung u.erste Bearb. v.Blei, Zink u.Zinn	263 212	114 601	377 813	31,5
27.44	Erzeugung u.erste Bearb. v.Kupfer	822 628	800 352	1 622 980	38,0
27.45	Erzeugung u.erste Bearb. v.sonst.NE-Metallen	98 639	146 083	244 702	25,4
27.5	Gießereiindustrie	1 806 303	523 293	2 329 596	4,4
27.51	Eisengießerei	780 069	312 860	1 092 929	4,6
27.52	Stahlgießerei	142 844	59 774	202 618	-10,4
27.53	Leichtmetallgießerei	755 636	124 613	880 249	7,5
27.54	Buntmetallgießerei	127 754	26 046	153 800	8,0
28	H.v.Metallerzeugnissen ...	15 678 829	4 385 961	20 064 890	11,0
28.1	Stahl-u.Leichtmetallbau ..	3 836 478	448 279	4 284 757	20,1
28.11	H.v.Stahl-u.Leicht- metallkonstruktionen ...	2 934 230	353 254	3 287 484	19,3
28.12	H.v.Ausbauelementen a. Stahl u.Leichtmetall ...	902 248	95 025	997 273	22,5
28.2	Kessel-u.Behälterbau (oh.H.v.Dampfkesseln) ..	660 321	134 278	794 599	2,1
28.21	H.v.Tanks u.Sammel- behältern	256 474	60 799	317 273	-3,6
28.22	H.v.Zentralheizungs- Heizkörpern u.-Kesseln .	403 847	73 479	477 326	6,3
28.30	H.v.Dampfkesseln (oh. Zentralheizungskessel) .	658 580	114 427	773 007	-12,1
28.40	H.v.Schmiede-, Press-, Zieh-, Stanzteilen u.ä. .	2 447 330	784 120	3 231 450	10,0
28.5	Oberfläch.veredlg., Wärm- ebehandlg., Mechanik ang	2 060 456	310 100	2 370 556	19,5
28.51	Oberfläch.veredlg.u. Wärmebehandlung	1 025 253	189 203	1 214 456	24,2
28.52	Mechanik ang	1 035 203	120 897	1 156 100	15,0

1) Klassifikation der Wirtschaftszweige, Ausgabe 1993 (WZ 93).

2 Fachliche Betriebsteile
2.2 Umsatz
2.2.2 Januar - Februar 2000
Deutschland

Nr. der Klas- sifikation 1)	Wirtschaftsgliederung	Umsatz			Veränderung zum Vorjahreszeitraum %
		Inland	Ausland	Insgesamt	
		1 000 DM			
28.6	H.v. Schneidw., Werkzeug-, Schlüssern u. Beschlägen	2 421 768	1 320 288	3 742 054	9,3
28.61	H.v. Schneidwaren u. Bestecken	79 720	108 347	182 067	14,2
28.62	H.v. Werkzeugen	1 065 449	595 063	1 660 512	7,1
28.63	H.v. Schlüssern u. Beschlägen	1 282 599	616 876	1 899 475	10,8
28.7	H.v. sonst. EBM-Waren	3 593 996	1 274 471	4 868 467	8,0
28.71	H.v. Behältern a. Eisen u. Stahl	199 249	51 389	190 632	1,3
28.72	H.v. Verpackungen u. Verschlüssen a. Metall ..	479 874	217 378	697 252	0,1
28.73	H.v. Drahtwaren	423 048	208 534	631 582	27,7
28.74	H.v. Schrauben, Nieten, Ketten u. Federn	974 828	400 659	1 375 585	7,1
28.75	H.v. EBM-Waren ang	1 576 905	398 511	1 973 416	7,1
DK	Maschinenbau	20 698 697	18 498 001	39 196 698	13,0
29	Maschinenbau	20 698 697	18 498 001	39 196 698	13,0
29.1	H.v. Masch. f. d. Erzeugung u. Nutzung v. mech. Energie	5 556 867	4 601 088	10 157 955	23,3
29.11	H.v. Verbrenn. mot. u. Turb. (oh. Straßenfahrz. u. ä.) .	839 845	1 436 381	2 276 226	85,3
29.12	H.v. Pumpen u. Kompressoren	1 365 091	1 283 264	2 648 355	13,5
29.13	H.v. Armaturen	1 505 207	766 322	2 271 529	7,8
29.14	H.v. Lagern, Getrieben, Zahnradern, Antriebselen.	1 846 724	1 114 521	2 961 245	12,5
29.2	H.v. sonst. Maschinen f. unspezifische Verwendung	5 287 350	3 563 236	8 850 586	7,5
29.21	H.v. Öfen u. Brennern	218 987	170 708	389 695	13,3
29.22	H.v. Hebezeugen u. Fördermitteln	1 757 265	977 198	2 734 463	5,3
29.23	H.v. Kälte- u. Lufttechn. Erzeugn. f. gewerbli. Zwecke	1 367 056	604 812	1 971 868	7,5
29.24	H.v. Maschinen f. unspezi- fische Verwendung ang ..	1 944 142	1 810 578	3 754 720	8,5
29.3	H.v. land- u. forstw. Maschinen	747 467	715 606	1 463 073	8,7
29.31	H.v. Ackerschleppern	175 608	305 172	480 780	11,6
29.32	H.v. sonst. land- u. forstw. Maschinen	571 859	410 434	982 293	7,3
29.40	H.v. Werkzeugmaschinen	2 123 333	2 271 919	4 395 252	16,4
29.5	H.v. Masch. f. sonst. best. Wirtschaftszweige	4 720 783	5 898 919	10 619 702	7,4
29.51	H.v. Masch. f. Metallerzeu- gung, Walzwerkeintr. usw .	207 801	182 706	370 507	-48,5
29.52	H.v. Bergwerks-, Bau- u. Baustoffmaschinen	692 243	921 429	1 613 672	19,8
29.53	H.v. Masch. f. Ernährungs- gewerbe u. Tabakverarb. .	282 019	347 318	629 337	-1,0
29.54	H.v. Masch. f. d. Textil-, Bekleidg. -u. Ledergerwerbe	328 682	1 023 753	1 352 435	18,4
29.55	H.v. Masch. f. d. Papier- gewerbe	191 336	254 284	445 620	-8,3

1) Klassifikation der Wirtschaftszweige, Ausgabe 1983 (WZ 93).

2 Fachliche Betriebsteile
2.2 Umsatz
2.2.2 Januar - Februar 2000
Deutschland

Nr. der Klassi- fikation 1)	Wirtschaftsgliederung	Umsatz			
		Inland	Ausland	Insgesamt	Veränderung zum Vorjahreszeitraum
		1 000 DM			%
29.58	H.v.Masch.f.best.Wirt- schaftszweige ang	3 018 702	3 189 429	6 208 131	11,7
29.60	H.v.Waffen u.Munition	315 665	83 942	408 607	25,5
29.7	H.v.Haushaltsgeräten ang .	1 947 232	1 353 231	3 300 463	15,0
29.71	H.v.elektrischen Haushaltsgeräten	1 730 348	1 242 735	2 973 083	17,9
29.72	H.v.nichtelektrischen Heiz-,Koch-u.ä.Gerät.ang	216 884	110 486	327 380	-6,0
DL	H.v.Büromasch.,Dv-Gerät. u.-einr.;Elektrotech.usw	25 280 268	19 543 706	44 823 974	24,9
30.0	H.v.Büromasch.,Dv-Gerät. u.-einr.	2 788 260	1 422 012	4 208 272	24,0
30.01	H.v.Büromaschinen	149 108	214 444	363 550	23,1
30.02	H.v.Dv-Gerät.u.-einr.	2 637 154	1 207 568	3 844 722	24,1
31	H.v.Geräten d.Elekttriz. erzg.,-verteilung u.ä. .	12 179 991	6 845 572	19 025 563	17,6
31.10	H.v.Elektromotoren,Genera- toren,Transformatoren	2 490 116	1 748 296	4 238 412	41,3
31.20	H.v.Elekttriz.vertlg.-u. -schalteinrichtungen ...	4 929 623	2 655 628	7 585 251	11,6
31.30	H.v.isol.Elektrokabeln, -leitungen u.-drähten ..	770 008	298 319	1 068 325	16,3
31.40	H.v.Akkumulatoren u. Batterien	225 065	150 135	375 200	12,2
31.50	H.v.elektrischen Lampen u.Leuchten	893 589	539 560	1 433 129	13,9
31.6	H.v.elekttr.Ausrüstg.ang ..	2 871 612	1 453 634	4 325 246	12,0
31.61	H.v.elekttr.Ausrüstg.f. Motoren u.Fahrzeuge ang	1 724 183	696 754	2 420 917	2,4
31.62	H.v.sonst.elekttr. Ausrüstg.ang	1 147 449	756 880	1 904 329	27,1
32	Rundfunk-,Fernseh-u. Nachrichtentechnik	5 556 958	7 019 340	12 576 298	43,3
32.10	H.v.elektronischen Bauelementen	1 575 994	3 110 256	4 686 250	41,0
32.20	H.v.nachrichtentechni- schen Geräten u.Einr. ..	3 082 155	3 366 100	6 448 255	51,9
32.30	H.v.Rundfunk-,Fernseh-, phono-,videotchn.Gerät.	898 809	542 984	1 441 793	19,4
33	Medizin-,Mess-,Steuer- u.Regelungstechnik,Optik	4 757 059	4 256 782	9 013 841	19,6
33.10	H.v.med.Geräten u.ortho- pädischen Vorrichtungen	1 472 791	1 513 338	2 986 129	17,7
33.20	H.v.Meß-,Kontroll-, Navig.-u.ä.Instr.u.Vorr.	2 304 043	1 852 819	4 156 862	18,0
33.30	H.v.industriellen Prozeß-Steuerungsanlg. .	325 361	188 994	514 355	35,8
33.40	H.v.optischen u. fotografischen Geräten .	573 772	624 037	1 197 809	26,4
33.50	H.v.Uhren	81 092	77 594	158 686	7,9
DM	Fahrzeugbau	25 186 248	34 966 437	60 162 685	12,1
34	H.v.Kraftwagen u. Kraftwagenteilen	22 300 153	32 028 610	54 328 763	11,8

1) Klassifikation der Wirtschaftszweige, Ausgabe 1993 (WZ 93).

2 Fachliche Betriebsbeile
2.2 Umsatz
2.2.2 Januar - Februar 2000
Deutschland

Nr. der Klassi- fikation 1)	Wirtschaftsgliederung	Umsatz			Veränderung zum Vorjahreszeitraum
		Inland	Ausland	Insgesamt	
		1 000 DM			
34.10	H.v.Kraftwagen u. Kraftwagenmotoren	11 876 184	24 877 394	36 753 578	9,8
34.20	H.v.Karosserien, Aufbauten u.Anhängern ..	1 216 777	680 959	1 897 736	12,4
34.30	H.v.Teilen u.ä.f.Kraft- wagen u. deren Motoren ..	9 207 182	6 470 257	15 677 440	16,8
35	Sonst.Fahrzeugbau	2 896 086	2 937 827	5 833 922	14,8
35.1	Schiffbau	241 333	423 388	664 731	76,2
35.11	Schiffbau (oh.Boots-u. Yachtbau)	223 729	368 304	592 033	81,4
35.12	Boots- u.Yachtbau	17 604	55 084	72 688	42,8
35.20	Schienenfahrzeugbau	829 710	142 830	972 540	2,3
35.30	Luft-u.Raumfahrzeugbau ...	1 354 223	2 285 375	3 639 598	13,0
35.4	H.v.Krafträdern,Fahrrä- dern u.Behindertenfahrz.	426 771	66 818	493 589	3,0
35.41	H.v.Krafträdern	191 986	4 876	196 862	-12,5
35.42	H.v.Fahrrädern	191 422	48 642	240 064	23,2
35.43	H.v.Behinderten- fahrzeugen	43 363	13 300	56 663	-4,8
35.50	Fahrzeugbau ang	44 058	19 406	63 464	16,2
DN	H.v.Möbeln, Schmuck, Mu- sikinstr.usw, Recycling .	6 918 457	1 794 246	8 712 703	7,0
36	H.v.Möbeln, Schmuck, Musikinstr., Sportger.usw	6 586 601	1 693 486	8 280 087	5,1
36.1	H.v.Möbeln	5 534 244	1 087 704	6 621 948	5,0
36.11	H.v.Sitzmöbeln	1 675 193	321 896	1 997 088	2,8
36.12	H.v.Büro-u.Ladenmöbeln ...	747 181	105 951	853 132	9,8
36.13	H.v.Küchenmöbeln	855 226	189 867	1 045 093	2,5
36.14	H.v.sonst.Möbeln	2 015 222	431 888	2 447 108	7,5
36.15	H.v.Matratzen	241 422	28 105	269 527	-3,1
36.2	H.v.Schmuck u.ä. Erzeugnissen	166 269	71 587	237 856	23,1
36.21	Prägen v.Münzen u. Medaillen	9 113	54	9 167	594,5
36.22	H.v.Schmuck,Gold-u. Silberschmiedewaren	157 156	71 533	228 689	19,2
36.30	H.v.Musikinstrumenten	44 070	57 438	101 508	16,6
36.40	H.v.Sportgeräten	70 366	54 961	125 327	8,4
36.50	H.v.Spielwaren	257 072	105 055	362 127	7,0
36.6	H.v.sonst.Erzeugnissen ...	494 580	316 741	811 321	-1,1
36.61	H.v.Phasiaschmuck	23 585	18 672	42 257	12,0
36.62	H.v.Besen u.Bürsten	97 363	65 809	163 172	11,7
36.63	H.v.Erzeugnissen ang	373 632	232 260	605 892	-4,8
37	Recycling	351 856	100 760	452 616	56,3
37.10	Recycling v.Schrott	219 015	58 585	277 610	74,4
37.20	Recycling v.nichtmetall. Altmet.u.Reststoffen ...	132 841	42 165	175 006	38,0

1) Klassifikation der Wirtschaftszweige, Ausgabe 1993 (WZ 99).

Klassifikation der Wirtschaftszweige, Ausgabe 1993 (WZ 93)

- mit Meldenummern des Güterverzeichnisses für Produktionsstatistiken, Ausgabe 1995 (GP 95) -

Wirtschaftsbereich: Verarbeitendes Gewerbe sowie Bergbau und Gewinnung von Steinen und Erden

Vorbemerkung: Zur Wirtschaftsgliederung der WZ 93 sind in den meisten Fällen übereinstimmende vierstellige Meldenummern des Güterverzeichnisses für Produktionsstatistiken, Ausgabe 1995 (GP 95) angegeben (Spalte 4). Von dieser Regel abweichende Meldenummern des GP 95 sind fett gedruckt. Die den Zweigen der WZ 93 gegenübergestellten Meldenummern des GP 95 bezeichnen ihre typische Produktion, so daß danach die Zugehörigkeit zu einem bestimmten Wirtschaftszweig (Klasse der WZ 93) festgelegt werden kann.

In der ersten Spalte sind die Nummern der Klassen der WZ 93 angegeben. Die Reihenfolge der Wirtschaftszweige richtet sich nach der WZ 93. In der dritten Spalte ist die Bezeichnung des jeweiligen Wirtschaftszweiges der WZ 93 angegeben.

In der zweiten Spalte ist die Zuordnung der Klassen (Viersteller) der WZ 93 zu den neuen Hauptgruppen des Wirtschaftsbereichs Verarbeitendes Gewerbe sowie Bergbau und Gewinnung von Steinen und Erden durch folgende Buchstaben gekennzeichnet: A = Vorleistungsgüterproduzenten, B = Investitionsgüterproduzenten, GG = Gebrauchsgüterproduzenten, VG = Verbrauchsgüterproduzenten.

Hinweis: Angaben zum Merkmal Auftragseingang müssen nur für die mit einem * gekennzeichneten Wirtschaftszweige gemeldet werden.

Abkürzungen: a.n.g. = anderweitig nicht genannt; einschl. = einschließlich; HG = Hauptgruppe; NE= Nichteisen-; u.ä. = und ähnliche(s).

Nr. der Klassifikation	HG	Wirtschaftsgliederung	Entsprechende Meldenummern des Güterverzeichnisses für Produktionsstatistiken, Ausgabe 1995 1)
10.10	A	Steinkohlenbergbau und -brikett-herstellung	1010
10.20	A	Braunkohlenbergbau und -brikett-herstellung	1020
10.30	A	Torfgewinnung und -veredlung	1030
11.10	A	Gewinnung von Erdöl und Erdgas	1110
11.20	A	Erbringung von Dienstleistungen bei der Gewinnung von Erdöl und Erdgas	1120
12.00	A	Bergbau auf Uran- und Thoriumerze	1200
13.10	A	Eisenerzbergbau	1310
13.20	A	NE-Metallerzbergbau (ohne Bergbau auf Uran- und Thoriumerze)	1320
14.11	A	Gewinnung von Naturwerksteinen und Natursteinen a.n.g.	1411
14.12	A	Gewinnung von Kalk-, Dolomit-, Gips- und Anhydritstein sowie Kreide	1412
14.13	A	Gewinnung von Schiefer	1413
14.21	A	Gewinnung von Kies und Sand	1421
14.22	A	Gewinnung von Ton und Kaolin	1422
14.30	A	Bergbau auf chemische und Düngemittelminerale	1430
14.40	A	Gewinnung von Salz	1440
14.50	A	Gewinnung von Steinen und Erden a.n.g., sonstiger Bergbau	1450
15.11	VG	Schlachten (ohne Schlachten von Geflügel)	1511
15.12	VG	Schlachten von Geflügel	1512
15.13	VG	Fleischverarbeitung	1513
15.20	VG	Fischverarbeitung	1520
15.31	VG	Verarbeitung von Kartoffeln	1531
15.32	VG	Herstellung von Frucht- und Gemüsesäften	1532, 1598 12 551 bis 1598 12 559
15.33	VG	Verarbeitung von Obst und Gemüse a.n.g.	1533
15.41	A	Herstellung von rohen Ölen und Fetten	1541
15.42	VG	Herstellung von raffinierten Ölen und Fetten	1542
15.43	VG	Herstellung von Margarine u.ä. Nahrungsfetten	1543
15.51	VG	Milchverarbeitung (ohne Herstellung von Speiseeis)	1551, 1598 12 700
15.52	VG	Herstellung von Speiseeis	1552
15.61	A	Mahl- und Schälmühlen	1561
15.62	A	Herstellung von Stärke und Stärkerzeugnissen	1562

Nr. der Klassifikation	HG	Wirtschaftsgliederung	Entsprechende Meldenummern des Güterverzeichnisses für Produktionsstatistiken, Ausgabe 1995 1)
15.71	A	Herstellung von Futtermitteln für Nutztiere	1571
15.72	VG	Herstellung von Futtermitteln für sonstige Tiere	1572
15.81	VG	Herstellung von Backwaren (ohne Dauerbackwaren)	1581
15.82	VG	Herstellung von Dauerbackwaren	1582
15.83	VG	Zuckerindustrie	1583
15.84	VG	Herstellung von Süßwaren (ohne Dauerbackwaren)	1584
15.85	VG	Herstellung von Teigwaren	1585
15.86	VG	Verarbeitung von Kaffee und Tee, Herstellung von Kaffee-Ersatz	1586
15.87	VG	Herstellung von Würzen und Soßen	1587
15.88	VG	Herstellung von homogenisierten und diätetischen Nahrungsmitteln	1588, 1598 12 596
15.89	VG	Herstellung von sonstigen Nahrungsmitteln (ohne Getränke)	1589
15.91	VG	Herstellung von Spirituosen	1591
15.92	A	Alkoholbrennerei	1592
15.93	VG	Herstellung von Wein aus frischen Trauben	1593, 1598 12 596
15.94	VG	Herstellung von Apfelwein und sonstigen Fruchtweinen	1594
15.95	VG	Herstellung von Wermutwein und sonstigen aromatisierten Weinen	1595
15.96	VG	Herstellung von Bier	1596, 1598 12 595
15.97	A	Herstellung von Malz	1597
15.98	VG	Mineralbrunnen, Herstellung von Erfrischungsgetränken	1598 11 301 bis 1598 11 307, 1598 12 301 bis 1598 12 309, 1598 12 591 bis 1598 12 594, 1598 12 597, 1598 12 598
16.00	VG	Tabakverarbeitung	1600
* 17.11	A	Baumwollaufbereitung und -spinnerei	1710 20 300, 1710 43, 1710 45 570, 1710 52, 1710 54
* 17.12	A	Wollaufbereitung und Streichgarnspinnerei	1710 10, 1710 20 210 bis 1710 20 230, 1710 42 310 bis 1710 42 390, 1710 53 310 bis 1710 53 390, 1710 64, 1710 65

1) Soweit nicht besonders aufgeführt, jeweils einschl. zugehöriger Reparaturen, Lohnarbeiten, Montagen sowie Eigen- und Lohnveredlungsarbeiten.

Nr. der Klassifikation	HG	Wirtschaftsgliederung	Entsprechende Meldenummern des Güterverzeichnis für Produktionsstatistiken, Ausgabe 1995 1)
• 17.13	A	Wollaufbereitung und Kammgarnspinnerei	1710 20 250 bis 1710 20 270, 1710 30, 1710 42 510 bis 1710 42 590, 1710 53 510 bis 1710 53 590, 1710 55 700, 1710 62, 1710 63
17.14	A	Flachsaufbereitung und -spinnerei	1710 20 400, 1710 44, 1710 45 700
17.15	A	Zwirnen und Texturieren von Filamentgarnen, Seidenaufbereitung und -spinnerei	1710 20 110 bis 1710 20 190, 1710 41, 1710 45 100 bis 1710 45 309, 1710 51, 1710 55 300, 1710 61
• 17.16	A	Nähgarnfertigung	1710 45 530 bis 1710 45 550, 1710 55 130 bis 1710 55 150, 1710 55 530 bis 1710 55 550
17.17	A	Sonstige Spinnstoffaufbereitung und Spinnerei	1710 20 500, 1710 46
• 17.21	A	Baumwollweberei	1720 20, 1720 32 122 bis 1720 32 350, 1720 32 621 bis 1720 32 990, 1720 33, 1720 40 101 bis 1720 40 709
• 17.22	A	Streichgarnweberei	1720 10 222 bis 1720 10 290, 1720 32 422 bis 1720 32 480
• 17.23	A	Kammgarnweberei	1720 10 322 bis 1720 10 390, 1720 32 522 bis 1720 32 590
• 17.24	A	Seiden- und Filamentgarnweberei	1720 10 100, 1720 31
17.25	A	Sonstige Weberei	1720 10 420 bis 1720 10 900, 1720 40 905 bis 1720 40 909
• 17.30	A	Textilveredlung	1730
• 17.40	VG	Herstellung von konfektionierten Textilwaren (ohne Bekleidung)	1740
• 17.51	VG	Herstellung von Teppichen	1751
• 17.52	A	Herstellung von Seilwaren	1752
• 17.53	A	Herstellung von Vliesstoff und Erzeugnissen daraus (ohne Bekleidung)	1753
• 17.54	A	Textilgewerbe a.n.g.	1754
• 17.60	A	Herstellung von gewirktem und gestricktem Stoff	1760
• 17.71	VG	Herstellung von Strumpfwaren	1771
• 17.72	VG	Herstellung von Pullovern, Strickjacken u.ä.	1772
• 18.10	VG	Herstellung von Lederbekleidung	1810
• 18.21	VG	Herstellung von Arbeits- und Berufsbekleidung	1821
• 18.22	VG	Herstellung von Oberbekleidung (ohne Arbeits- und Berufsbekleidung)	1822
• 18.23	VG	Herstellung von Wäsche	1823
• 18.24	VG	Herstellung von sonstiger Bekleidung und Bekleidungszubehör	1824
18.30	VG	Zurichtung und Färben von Fellen, Herstellung von Pelzwaren	1830
• 19.10	A	Ledererzeugung	1910
• 19.20	VG	Lederverarbeitung (ohne Herstellung von Lederbekleidung und Schuhen)	1920

Nr. der Klassifikation	HG	Wirtschaftsgliederung	Entsprechende Meldenummern des Güterverzeichnis für Produktionsstatistiken, Ausgabe 1995 1)
• 19.30	VG	Herstellung von Schuhen	1930
• 20.10	A	Säge-, Hobel- u. Holzimprägnierwerke	2010
• 20.20	A	Furnier-, Sperrholz-, Holzfaserplatten- und Holzspanplattenwerke	2020
• 20.30	A	Herstellung von Konstruktionsteilen, Fertigbauteilen, Ausbauelementen und Fertigteilbauten aus Holz	2030
20.40	A	Herstellung von Verpackungsmitteln und Lagerbehältern aus Holz	2040
20.51	VG	Herstellung von Holzwaren a.n.g., Veredlung von Holzwaren	2051
20.52	VG	Herstellung von Kork-, Flecht- und Korbwaren	2052
• 21.11	A	Herstellung von Holzstoff und Zellstoff	2111
• 21.12	A	Herstellung von Papier, Karton und Pappe	2112
• 21.21	A	Herstellung von Wellpapier u. -pappe sowie von Verpackungsmitteln aus Papier, Karton und Pappe	2121
• 21.22	VG	Herstellung von Haushalts-, Hygiene- und Toilettenartikeln aus Zellstoff und Papier	2122
• 21.23	A	Herstellung von Schreibwaren und Bürobedarf aus Papier, Karton und Pappe	2123, 2222 20
• 21.24	A	Herstellung von Tapeten	2124
• 21.25	A	Herstellung von sonstigen Waren aus Papier, Karton und Pappe	2125
22.11	VG	Buchverlag und Musikverlag	2211
22.12	VG	Zeitungsverlag	2212, 2213 10 050
22.13	VG	Zeitschriftenverlag	2213 10 093 bis 2213 10 099
22.14	VG	Verlag von bespielten Tonträgern	2214
22.15	VG	Sonstiges Verlagsgewerbe	2215
• 22.21	A	Zeitungsdruckerei	2221
• 22.22	A	Druckerei (ohne Zeitungsdruckerei)	2222 11, 2222 12, 2222 13, 2222 31, 2222 32
• 22.23	A	Druckweiterverarbeitung	2223
• 22.24	A	Satzherstellung und Reproduktion	2224
• 22.25	A	Sonstiges Druckgewerbe	2225
• 22.31	A	Vervielfältigung von bespielten Tonträgern	2231
• 22.32	A	Vervielfältigung von bespielten Bildträgern	2232
• 22.33	A	Vervielfältigung von bespielten Datenträgern	2233
23.10	A	Kokerei	2310
23.20	A	Mineralölverarbeitung	2320
23.30	A	Herstellung und Verarbeitung von Spalt- und Brutstoffen	2330
• 24.11	A	Herstellung von Industriegasen	2411
• 24.12	A	Herstellung von Farbstoffen und Pigmenten	2412
• 24.13	A	Herstellung von sonstigen anorganischen Grundstoffen und Chemikalien	2413
• 24.14	A	Herstellung von sonstigen organischen Grundstoffen und Chemikalien	2414
• 24.15	A	Herstellung von Düngemitteln und Stickstoffverbindungen	2415
• 24.16	A	Herstellung von Kunststoff in Primärformen	2416

1) Soweit nicht besonders aufgeführt, jeweils einschl. zugehöriger Reparaturen, Lohnarbeiten, Montagen sowie Eigen- und Lohnveredlungsarbeiten.

Nr. der Klassifikation	HG	Wirtschaftsgliederung	Entsprechende Meldenummern des Güterverzeichnis für Produktionsstatistiken, Ausgabe 1995 1)
• 24.17	A	Herstellung von synthetischem Kautschuk in Primärformen	2417
• 24.20	A	Herstellung von Schädlingsbekämpfungs- und Pflanzenschutzmitteln	2420
• 24.30	A	Herstellung von Anstrichmitteln, Druckfarben und Kitten	2430
• 24.41	A	Herstellung von pharmazeutischen Grundstoffen	2441
• 24.42	VG	Herstellung von pharmazeutischen Spezialitäten und sonstigen pharmazeutischen Erzeugnissen	2442
• 24.51	VG	Herstellung von Seifen, Wasch-, Reinigungs- und Poliermitteln	2451
• 24.52	VG	Herstellung von Duft- und Körperpflegemitteln	2452
• 24.61	A	Herstellung von pyrotechnischen Erzeugnissen	2461
• 24.62	A	Herstellung von Klebstoffen und Gelatine	2462
• 24.63	A	Herstellung von etherischen Ölen	2463
• 24.64	A	Herstellung von fotochemischen Erzeugnissen	2464
• 24.65	VG	Herstellung von unbespielten Ton-, Bild- und Datenträgern	2465
• 24.66	A	Herstellung von chemischen Erzeugnissen a.n.g.	2466
• 24.70	A	Herstellung von Chemiefasern	2470
• 25.11	A	Herstellung von Bereifungen	2511
• 25.12	A	Runderneuerung von Bereifungen	2512
• 25.13	A	Herstellung von sonst. Gummiwaren	2513
• 25.21	A	Herstellung von Platten, Folien, Schläuchen und Profilen aus Kunststoff	2521
• 25.22	A	Herstellung von Verpackungsmitteln aus Kunststoff	2522
• 25.23	A	Herstellung von Baubedarfsartikeln aus Kunststoff	2523
• 25.24	A	Herstellung von sonstigen Kunststoffwaren	2524
• 26.11	A	Herstellung von Flachglas	2611
• 26.12	A	Veredlung und Verarbeitung von Flachglas	2612
• 26.13	A	Herstellung von Hohlglas	2613
• 26.14	A	Herstellung von Glasfaser	2614
• 26.15	A	Herstellung, Veredlung und Verarbeitung von sonstigem Glas einschließlich technischen Glaswaren	2615
• 26.21	VG	Herstellung von keramischen Haushaltswaren und Ziergegenständen	2621
• 26.22	A	Herstellung von Sanitärkeramik	2622
• 26.23	A	Herstellung von Isolatoren und Isolierteilen aus Keramik	2623
• 26.24	A	Herstellung von keramischen Erzeugnissen für sonstige technische Zwecke	2624
• 26.25	A	Herstellung von keramischen Erzeugnissen a.n.g.	2625
• 26.26	A	Herstellung von feuerfesten keramischen Werkstoffen	2626
• 26.30	A	Herstellung von keramischen Wand- und Bodenfliesen und -platten	2630
• 26.40	A	Ziegelei, Herstellung von sonstiger Baukeramik	2640
• 26.51	A	Herstellung von Zement	2651
• 26.52	A	Herstellung von Kalk	2652
• 26.53	A	Herstellung von gebranntem Gips	2653

Nr. der Klassifikation	HG	Wirtschaftsgliederung	Entsprechende Meldenummern des Güterverzeichnis für Produktionsstatistiken, Ausgabe 1995 1)
• 26.61	A	Herstellung von Betonzeugnissen für den Bau und von Kalksandsteinen	2661, 2666 12 001 bis 2666 12 005
• 26.62	A	Herstellung von Gipszeugnissen für den Bau	2662
• 26.63	A	Herstellung von Transportbeton	2663
• 26.64	A	Herstellung von Mörtel	2664
• 26.65	A	Herstellung von Faserzementwaren	2665
• 26.66	A	Herstellung von Erzeugnissen aus Beton, Zement und Gips a.n.g.	2666 11, 2666 12 006 bis 2666 12 009
• 26.70	A	Be- und Verarbeitung von Natursteinen a.n.g.	2670
• 26.81	A	Herstellung von Mühlsteinen, Steinen zum Zerfasern, Poliersteinen und Schleifwerkzeugen	2681
• 26.82	A	Herstellung von Mineralerzeugnissen a.n.g.	2682
• 27.10	A	Erzeugung von Roheisen, Stahl und Ferrolegierungen (EGKS) 2)	2710
• 27.21	A	Herstellung von Rohren, Rohrform-, Rohrverschluß- und Rohrverbindungsstücken aus Gußeisen	2721
• 27.22	A	Herstellung v. Stahlrohren, Rohrform-, Rohrverschluß- und Rohrverbindungsstücken aus Eisen und Stahl	2722
• 27.31	A	Herstellung von Blankstahl	2731
• 27.32	A	Herstellung von Kaltband unter 500 mm Breite	2732
• 27.33	A	Herstellung von Kaltprofilen	2733
• 27.34	A	Herstellung von gezogenem Draht	2734
• 27.35	A	Erste Bearbeitung von Eisen und Stahl a.n.g., Herstellung von Ferrolegierungen (nicht EGKS) 2)	2735
• 27.41	A	Erzeugung und erste Bearbeitung von Edelmetallen	2741
• 27.42	A	Erzeugung und erste Bearbeitung von Aluminium	2742
• 27.43	A	Erzeugung und erste Bearbeitung von Blei, Zink und Zinn	2743
• 27.44	A	Erzeugung und erste Bearbeitung von Kupfer	2744
• 27.45	A	Erzeugung und erste Bearbeitung von sonstigen NE-Metallen	2745
• 27.51	A	Eisengießerei	2751
• 27.52	A	Stahlgießerei	2752
• 27.53	A	Leichtmetallgießerei	2753
• 27.54	A	Buntmetallgießerei	2754
• 28.11	B	Herstellung von Stahl- und Leichtmetallkonstruktionen	2811
• 28.12	B	Herstellung von Ausbauelementen aus Stahl und Leichtmetall	2812
• 28.21	B	Herstellung von Tanks und Sammelbehältern	2821
• 28.22	B	Herstellung von Heizkörpern für Zentralheizungen und von Zentralheizungskesseln	2822
• 28.30	B	Herstellung von Dampfkesseln (ohne Zentralheizungskessel)	2830
• 28.40	A	Herstellung von Schmiede-, Preß-, Zieh- und Stanzteilen, gewalzten Ringen und pulvermetallurgischen Erzeugnissen	2840, 2875 27 497
• 28.51	A	Oberflächenveredlung und Wärmebehandlung	2851
• 28.52	A	Mechanik a.n.g.	2852
• 28.61	VG	Herstellung von Schneidwaren und Bestecken	2861

1) Soweit nicht besonders aufgeführt, jeweils einschl. zugehöriger Reparaturen, Lohnarbeiten, Montagen sowie Eigen- und Lohnveredlungsarbeiten.

2) Europäische Gemeinschaft für Kohle und Stahl.

Nr. der Klassifikation	HG	Wirtschaftsgliederung	Entsprechende Meldenummern des Güterverzeichnis für Produktionsstatistiken, Ausgabe 1995 1)
• 28.62	B	Herstellung von Werkzeugen	2862
• 28.63	A	Herstellung von Schlössern und Beschlägen	2863
• 28.71	B	Herstellung von Behältern aus Eisen und Stahl	2871
• 28.72	A	Herstellung von Verpackungen und Verschlüssen aus Eisen, Stahl und NE-Metall	2872
• 28.73	A	Herstellung von Drahtwaren	2873
• 28.74	A	Herstellung von Schrauben, Nieten, Ketten und Federn	2874
• 28.75	A	Herstellung von Eisen-, Blech- und Metallwaren a.n.g.	2875 (ohne 2875 27 497)
• 29.11	B	Herstellung von Verbrennungsmotoren und Turbinen (ohne Motoren für Luft- und Straßenfahrzeuge)	2911
• 29.12	B	Herstellung von Pumpen und Kompressoren	2912
• 29.13	B	Herstellung von Armaturen	2913
• 29.14	B	Herstellung von Lagern, Getrieben, Zahnrädern und Antriebs-elementen	2914
• 29.21	B	Herstellung von Öfen und Brennern	2921
• 29.22	B	Herstellung von Hebezeugen und Fördermitteln	2922
• 29.23	B	Herstellung von kälte- und lufttechnischen Erzeugnissen für gewerbliche Zwecke	2923
• 29.24	B	Herstellung von Maschinen für unspezifische Verwendung a.n.g.	2924
• 29.31	B	Herstellung von Ackerschleppern	2931
• 29.32	B	Herstellung von sonstigen land- und forstwirtschaftlichen Maschinen	2932
• 29.40	B	Herstellung von Werkzeugmaschinen	2940
• 29.51	B	Herstellung von Maschinen für die Metallerzeugung, von Walzwerkeinrichtungen und Gießmaschinen	2951
• 29.52	B	Herstellung von Bergwerks-, Bau- und Baustoffmaschinen	2952
• 29.53	B	Herstellung von Maschinen für das Ernährungsgewerbe und die Tabakverarbeitung	2953
• 29.54	B	Herstellung von Maschinen für das Textil-, Bekleidungs- und Leder-gewerbe	2954
• 29.55	B	Herstellung von Maschinen für das Papiergewerbe	2955
• 29.56	B	Herstellung von Maschinen für bestimmte Wirtschaftszweige a.n.g.	2956
• 29.60	A	Herstellung von Waffen und Munition	2960
• 29.71	GG	Herstellung von elektrischen Haushaltsgeräten	2971
• 29.72	GG	Herstellung v. nichtelektrischen Heiz-, Koch-, Heißwasser- und Heißluftgeräten a.n.g.	2972
• 30.01	B	Herstellung von Büromaschinen	3001
• 30.02	B	Herstellung von Datenverarbeitungsgeräten und -einrichtungen	3002
• 31.10	B	Herstellung von Elektromotoren, Generatoren und Transformatoren	3110
• 31.20	A	Herstellung von Elektrizitätsverteilungs- und -schalteinrichtungen	3120
• 31.30	A	Herstellung von isolierten Elektrokabeln, -leitungen und -drähten	3130

Nr. der Klassifikation	HG	Wirtschaftsgliederung	Entsprechende Meldenummern des Güterverzeichnis für Produktionsstatistiken, Ausgabe 1995 1)
• 31.40	A	Herstellung von Akkumulatoren und Batterien	3140
• 31.50	A	Herstellung von elektrischen Lampen und Leuchten	3150
• 31.61	A	Herstellung von elektrischen Ausrüstungen für Motoren und Fahrzeuge a.n.g.	3161
• 31.62	A	Herstellung von sonstigen elektrischen Ausrüstungen a.n.g.	3162
• 32.10	A	Herstellung von elektronischen Bauelementen	3210
• 32.20	B	Herstellung v. nachrichtentechnischen Geräten und Einrichtungen	3220
• 32.30	GG	Herstellung von Rundfunk- und Fernsehgeräten sowie phono- und videotechnischen Geräten	3230
• 33.10	B	Herstellung von medizinischen Geräten und orthopädischen Vorrichtungen	3310
• 33.20	B	Herstellung von Meß-, Kontroll-, Navigations- u.ä. Instrumenten und Vorrichtungen	3320
• 33.30	B	Herstellung von industriellen Prozeßsteuerungsanlagen	3330
• 33.40	GG	Herstellung von optischen und fotografischen Geräten	3340
• 33.50	GG	Herstellung von Uhren	3350
• 34.10	B	Herstellung von Kraftwagen und Kraftwagenmotoren	3410
• 34.20	B	Herstellung v. Karosserien, Aufbauten und Anhängern	3420
• 34.30	A	Herstellung v. Teilen und Zubehör für Kraftwagen und Kraftwagenmotoren	3430
• 35.11	B	Schiffbau (ohne Boots- und Yachtbau)	3511
• 35.12	GG	Boots- und Yachtbau	3512
• 35.20	B	Schienenfahrzeugbau	3520
• 35.30	B	Luft- und Raumfahrzeugbau	3530
• 35.41	GG	Herstellung von Kraft-rädern	3541
• 35.42	GG	Herstellung von Fahrrädern	3542
• 35.43	GG	Herstellung von Behindertenfahrzeugen	3543
• 35.50	B	Fahrzeugbau a.n.g.	3550
• 36.11	GG	Herstellung von Sitzmöbeln	3611
• 36.12	B	Herstellung von Büro- und Ladenmöbeln	3612
• 36.13	GG	Herstellung von Küchenmöbeln	3613
• 36.14	GG	Herstellung von sonstigen Möbeln	3614
• 36.15	GG	Herstellung von Matratzen	3615
• 36.21	GG	Prägen von Münzen und Medaillen	3621
• 36.22	GG	Herstellung von Schmuck, Gold- und Silberschmiedewaren (oh. Phantasieschmuck)	3622
• 36.30	GG	Herstellung von Musikinstrumenten	3630
• 36.40	VG	Herstellung von Sportgeräten	3640
• 36.50	VG	Herstellung von Spielwaren	3650
• 36.61	VG	Herstellung von Phantasieschmuck	3661
• 36.62	VG	Herstellung von Besen und Bürsten	3662
• 36.63	VG	Herstellung von Erzeugnissen a.n.g.	3663
• 37.10	A	Recycling von Schrott	3710
• 37.20	A	Recycling von nichtmetallischen Altmaterialien und Reststoffen	3720

1) Soweit nicht besonders aufgeführt, jeweils einschl. zugehöriger Reparaturen, Lohnarbeiten, Montagen sowie Eigen- und Lohnveredlungsarbeiten.

Statistisches Landesamt	MONATSBERICHT FÜR BETRIEBE DES VERARBEITENDEN GEWERBES SOWIE DES BERGBAUS UND DER GEWINNUNG VON STEINEN UND ERDEN	
	Betriebs-Nr.: <input type="text"/> Bei Rückfragen bitte angeben. Rücksendung erbeten bis spätestens: <input type="text"/>	Rechtsgrundlagen, Hinweise und kurze Erläuterungen auf der Rückseite des für ihre Unterlagen bestimmten Erhebungsvordrucks Meldung erfolgt für Betrieb (Werk) in (PLZ, Ort): Bitte teilen Sie uns mit, an wen wir uns bei Rückfragen wenden dürfen (freiwillige Angabe). Name: <input type="text"/> Tel.-Nr.: <input type="text"/> Die Richtigkeit der nachstehenden Angaben bestätigt: Ort, Datum, Unterschrift
Statistisches Landesamt AN DIE GESCHÄFTSLEITUNG		
Falls Anschrift oder Firmierung nicht mehr zutrifft, bitte berichtigen.		

Betriebs-Nr.: <input type="text"/>	WZ 93-Nr.: <input type="text"/>	Unternehmens-Nr.: <input type="text"/>	Berichtsmonat/ Jahr <input type="text"/>		Statistik-Nummer 001			
SST 1 - 9 <input type="text"/>	(nicht erfassen)							
Die Wertangaben zu den Abschnitten 2, 3 und 5 sind in DM oder EUR zu melden. Bitte geben Sie die in dieser Meldung verwendete Währung an. Es darf nur eine Währung verwendet werden. <table border="1" style="float: right;"> <tr> <td>DM</td> <td>oder</td> <td>EUR</td> </tr> </table>						DM	oder	EUR
DM	oder	EUR						
1 Tätige Personen (am Ende des Berichtsmonats)	Betriebsteile im Verarbeitenden Gewerbe sowie im Bergbau und in der Gewinnung von Steinen und Erden.			Baugewerbliche Betriebsteile	Sonstige Betriebsteile (Handel, Transport, Landwirtschaft u.a.m.)			
	WZ 93-Nr.: <input type="text"/>	WZ 93-Nr.: <input type="text"/>	WZ 93-Nr.: <input type="text"/>					
	SST 10 - 13 <input type="text"/>	SST 10 - 13 <input type="text"/>	SST 10 - 13 <input type="text"/>					
Gesamtzahl der tätigen Personen (einschl. tätiger Inhaber, -innen, ohne Heimarbeiter)	11 <input type="text"/>	11 <input type="text"/>	11 <input type="text"/>	21 <input type="text"/>	31 <input type="text"/>			
darunter: Arbeiter und Arbeiterinnen (einschl. gewerblich Auszubildender)	12 <input type="text"/>	12 <input type="text"/>	12 <input type="text"/>	22 <input type="text"/>	32 <input type="text"/>			
2 Umsatz im Berichtsmonat (ohne Umsatzsteuer) in vollen DM / EUR								
Inlandsumsatz (Umsatz im gesamten Bundesgebiet)	13 <input type="text"/>	13 <input type="text"/>	13 <input type="text"/>	23 <input type="text"/>	33 <input type="text"/>			
Auslandsumsatz sowie Umsatz mit deutschen Exporteuren	14 <input type="text"/>	14 <input type="text"/>	14 <input type="text"/>	<input type="text"/>	34 <input type="text"/>			
3 Auftragseingang im Berichtsmonat (ohne Umsatzsteuer) in vollen DM / EUR								
Inlandsaufträge	16 <input type="text"/>	16 <input type="text"/>	16 <input type="text"/>	<input type="text"/>	<input type="text"/>			
Auslandsaufträge	17 <input type="text"/>	17 <input type="text"/>	17 <input type="text"/>	<input type="text"/>	<input type="text"/>			
Angaben zu den Abschnitten 4 bis 8 bitte für den gesamten Betrieb machen (einschl. baugewerblicher und sonstiger Betriebsteile).			6 Stromversorgung im Berichtsmonat in kwh					
4 Geleistete Arbeiterstunden im Berichtsmonat (ohne Heimarbeiter- und Angestelltenstunden) in vollen Stunden			Eigenerzeugung	Aus Wasserkraft	61 <input type="text"/>			
				aus Kohle und sonst. Kraftquellen	62 <input type="text"/>			
Tatsächlich geleistete Arbeiterstunden der Arbeiter, -innen u. gewerblich Auszubildenden			Fremdbezug	aus öffentlichem Netz	63 <input type="text"/>			
35 <input type="text"/>				von anderen Betrieben	64 <input type="text"/>			
5 Löhne und Gehälter im Berichtsmonat (ohne Arbeitgeberanteile zur Sozialvers.) in vollen DM / EUR			Abgabe	an öffentliches Netz	65 <input type="text"/>			
Bruttolohnsumme einschl. Vergütungen für gewerblich Auszubildende (o. Heimarbeiter-Löhne)				an andere Betriebe	66 <input type="text"/>			
36 <input type="text"/>								
Bruttogehaltsumme einschl. Vergütungen für kaufm. und techn. Auszubildende								
37 <input type="text"/>								

Berichtsquartal: Angaben zu den Abschnitten 7 und 8 sind nur mit den Monatsberichten März, Juni, September und Dezember für das zurückliegende Berichtsquartal zu machen.

7 Gasverbrauch im Berichtsquartal in kWh oder m³ Bitte Gasverbrauch möglichst in kWh angeben.	Verbrauch von Erdgas einschl. Erdölgas, m³ - Angaben umgerechnet auf den Brennwert H _u = 35 169 kJ/m³	74 <input type="text"/>	8 Heizöl, Kohleversorgung im Berichtsquartal	in vollen Tonnen	
	Verbrauch von Orts-, Kokerei- und Ferngas (ohne reines Erdgas), m³ - Angaben umgerechnet auf den Brennwert H _u = 35 169 kJ/m³	72 <input type="text"/>		Verbrauch im Berichtsquartal	Bestand am Ende des Berichtsquartals
		73 <input type="text"/>	Heizöl leicht	41 <input type="text"/>	51 <input type="text"/>
		71 <input type="text"/>	mittelschwer, schwer	42 <input type="text"/>	52 <input type="text"/>
			Steinkohle, auch balastricher Steinkohlenstaub u. -briketts	43 <input type="text"/>	53 <input type="text"/>
			Steinkohlenkoks einschl. -koksgrus	44 <input type="text"/>	54 <input type="text"/>
			Rohbraunkohle	45 <input type="text"/>	55 <input type="text"/>
			Hartraunkohle (nur Bayern)	46 <input type="text"/>	56 <input type="text"/>
			Braunkohlenbriketts		
			Braunkohlenstaub und -koks		
Bemerkungen: (Wir bitten Sie um Hinweise, falls außergewöhnliche Verhältnisse die Angaben beeinflussen; Rückfragen können so weitgehend vermieden werden.)					

Erläuterungen zum Monatsbericht für Betriebe des Verarbeitenden Gewerbes sowie des Bergbaus und der Gewinnung von Steinen und Erden (Kurzfassung)

Beachten Sie bitte bei der Ausfüllung des Berichts die ausführlichen Erläuterungen zum
Monatsbericht für Betriebe

Zweck, Art und Umfang der Erhebung

Die Ergebnisse des Monatsberichts für Betriebe des Verarbeitenden Gewerbes sowie des Bergbaus und der Gewinnung von Steinen und Erden dienen der kurzfristigen Beurteilung der konjunkturellen Lage sowie der regionalen und sektoralen Strukturpolitik. Sie stellen eine unentbehrliche Grundlage für zahlreiche Entscheidungen der gesetzgebenden Körperschaften, der Bundes- und Landesregierungen, der Verbände, Kammern und anderer Institutionen auf dem Gebiet der gesamten Wirtschaftspolitik dar. Inwieweit haben die von Ihnen gemachten Angaben mittelbar auch Rückwirkungen zumindest auf die Rahmenbedingungen Ihres Handelns. Darüber hinaus können die Ergebnisse des Monatsberichts für Sie auch unmittelbar, z.B. als Indikator für die Entwicklungen in der Sie betreffenden Branche, von Nutzen sein.

Der Monatsbericht erfaßt monatlich die produzierenden Betriebe von höchstens 68 000 Unternehmen des Verarbeitenden Gewerbes sowie des Bergbaus und der Gewinnung von Steinen und Erden wie auch die produzierenden Betriebe der anderen Unternehmen - jeweils ohne Baubetriebe und Betriebe der Elektrizitäts-, Gas-, Fernwärme- und Wasserversorgung.

Rechtsgrundlagen

- Gesetz über die Statistik für Bundeszwecke (Bundesstatistikgesetz - BStatG) vom 22. Januar 1987 (BGBl. I S. 462, 565), zuletzt geändert durch Artikel 2 des Gesetzes vom 16. Juni 1998 (BGBl. I S. 1300),
- Gesetz über die Statistik im Produzierenden Gewerbe (ProdGewG) in der Fassung der Bekanntmachung vom 30. Mai 1980 (BGBl. I S. 641), zuletzt geändert durch Artikel 1 des Gesetzes vom 6. August 1998 (BGBl. I S. 2036),
- Artikel 2 der Verordnung vom 14. September 1984 (BGBl. I S. 1247).

Erhoben werden die Tatbestände zu § 2 Buchstabe A Ziffer I Nr. 1-5, 7 und 8 ProdGewG (Nr. 7 vierteljährlich). Die Auskunftspflicht ergibt sich aus § 9 ProdGewG in Verbindung mit §§ 15, 26 Abs. 4 Satz 1 BStatG. Danach sind die Leiter oder Inhaber der Unternehmen und die Leiter der Betriebe auskunftspflichtig. Verstöße gegen die Auskunftspflicht - als solche gelten auch Terminüberschreitungen - können nach § 23 BStatG als Ordnungswidrigkeit mit einer Geldbuße geahndet werden. Gemäß § 15 Abs. 6 BStatG haben Widerspruch und Anfechtungsklage gegen die Aufforderung zur Auskunftserteilung keine aufschiebende Wirkung.

Geheimhaltung, Hilfsmerkmale, Trennen und Löschen, Statistikregister

Die erhobenen Einzelangaben werden nach § 16 BStatG grundsätzlich geheimgehalten, insbesondere werden sie nicht den Finanzämtern zugänglich gemacht. Nur in gesetzlich ausdrücklich geregelten Ausnahmefällen dürfen Einzelangaben übermittelt werden. Eine Übermittlung der erhobenen Einzelangaben ist nach § 10 ProdGewG in Verbindung mit § 16 Abs. 4, § 26 Abs. 3 BStatG an oberste Bundes- oder Landesbehörden in Form von Tabellen mit statistischen Ergebnissen zulässig, auch soweit Tabellenfelder nur einen einzigen Fall ausweisen. Eine Übermittlung von Einzelangaben mit Name und Anschrift ist ausgeschlossen.

Nach § 47 des Gesetzes gegen Wettbewerbsbeschränkungen (GWB) in der Fassung der Bekanntmachung vom 26. August 1998 (BGBl. I S. 2546) dürfen der Monopolkommission für die Begutachtung der Entwicklung der Unternehmenskonzentration zusammengefaßte Einzelangaben über die Vornahmerteile der größten Unternehmen, Betriebe oder fachlichen Teile von Unternehmen des jeweiligen Wirtschaftsbereichs übermittelt werden. Hierbei dürfen die zusammengefaßten Einzelangaben nicht weniger als drei Einheiten betreffen und keine Rückschlüsse auf zusammengefaßte Angaben von weniger als drei Einheiten ermöglichen.

Die Pflicht zur Geheimhaltung besteht auch für die Personen, die Empfänger von Einzelangaben sind.

Name und Anschrift des Unternehmens bzw. Betriebes, Name und Telefonnummer der für eventuelle Rückfragen zur Verfügung stehenden Person, Meldung für Betrieb (Werk) in (PLZ, Ort) sowie Ort, Datum und Unterschrift sind Hilfsmerkmale, die lediglich der technischen Durchführung der Erhebung dienen. Sie werden nach Abschluß der Prüfung der Angaben vom Erhebungsvordruck getrennt, gesondert aufbewahrt und mit Ausnahme von Name, Anschrift und Telefonnummer des Unternehmens bzw. Betriebes spätestens nach Beendigung des Zeitraums der periodisch wiederkehrenden Erhebung vernichtet.

Die verwendete Betriebs- und Unternehmensnummer dient der Unterscheidung der in die Erhebung einbezogenen Betriebe. Sie besteht aus einer laufenden, frei vergebenen, jedoch länderspezifischen Nummer. Die WZ 93-Nummer ist die Nummer desjenigen Wirtschaftszweiges (Klasse der WZ 93 = Vierstellige), in dem der jeweilige Betrieb seinen wirtschaftlichen Schwerpunkt hat.

Die Angaben zu Name, Anschrift und Telefonnummer sowie die Betriebs- und Unternehmensnummer/WZ 93-Nummer werden zusammen mit den Erhebungsmerkmalen "Tätige Personen" und "Umsatz" zur Führung des Unternehmensregisters für statistische Verwendungszwecke (Statistikregister) verwendet. Rechtsgrundlagen hierfür sind § 13 BStatG und die Verordnung (EWG) Nr. 2186/93 des Rates vom 22. Juli 1993 über die innergemeinschaftliche Koordinierung des Aufbaus von Unternehmensregistern für statistische Verwendungszwecke (ABl. EG Nr. L 196 S. 1).

Umstellung der Währung DM / EUR

Der Umsatz (2), der Auftragseingang (3) sowie die Löhne und Gehälter (5) sind in der Währungseinheit anzugeben, die Sie in der Vorlage des Erhebungsvordrucks eingetragen haben. Es darf nur eine Währung verwendet werden.

Meldung

Grundsätzlich für den gesamten Betrieb - nicht für das Unternehmen - einschl. seiner nichtproduzierenden Teile und der in der Nähe liegenden Verwaltungs-, Reparatur-, Montage- und Hilfsbetriebe sowie der mit dem Betrieb verbundenen Kantinen und sonstigen Sozialeinrichtungen; einzubeziehen sind Baukolonnen für den Eigenbedarf und baugewerbliche Betriebsteile, die nicht zur Bauberichterstattung melden.

Aufgliederung nach fachlichen Betriebsteilen

Können aufzuführende Angaben nicht eindeutig zugeordnet werden, sind sie anteilmäßig aufzuschlüsseln.

Tätige Personen in den Baukolonnen für den Eigenbedarf sind in der Sammelposition "Baugewerbliche Betriebsteile" zu melden.

1 Tätige Personen

Voll zu zählen sind auch Erkrankte, Urlauber, -innen, Teilzeitbeschäftigte, Kurzarbeiter, -innen, Streikende, von der Aussperrung Betroffene, Leiharbeiter, -innen.

Nicht zu melden sind Heimerbeiter, -innen, Zusteller, -innen im Verlagsgewerbe, unbezahlt mithelfende Familienangehörige mit weniger als 1/3 der üblichen Arbeitszeit - das sind im allgemeinen weniger als 55 Stunden im Monat - sowie Arbeitskräfte, die als Beauftragte anderer Betriebe im meldenden Betrieb Montage- und Reparaturarbeiten durchführen, und die aufgrund einer tarifvertraglichen Vorruhestandsregelung ausgeschiedenen Mitarbeiter, -innen.

2 Umsatz

Summe der Rechnungsbeträge (ohne Umsatzsteuer) der im Berichtsmonat abgerechneten Lieferungen und Leistungen an Dritte - unabhängig vom Zahlungsbezug - einschl. Verbrauchssteuern und getrennt in Rechnung gestellter Kosten für Fracht, Porto, Verpackung usw. Zu melden sind auch Erlöse aus Lieferungen und Leistungen an rechtlich selbständige Konzern- und Verkaufsgesellschaften.

Unmittelbar gewährte Preisnachlässe sind abzusetzen.

Umsätze aus dem Verkauf von Elektrizität, Fernwärme, Gas, Dampf und Wasser sind anteilig auf die fachlichen Betriebsteile zu verteilen.

3 Auftragseingang

Wert (ohne Umsatzsteuer und Preisnachlässe) der vom Betrieb/Unternehmen akzeptierten Aufträge auf Lieferung selbst hergestellter oder in Lohnarbeit gefertigter Erzeugnisse. Als Auftragseingänge zählen auch Verkäufe ab Lager, wenn Auftragseingang und Auslieferung zeitlich zusammenfallen.

Einzubeziehen sind Erlöse aus Reparaturen, Instandhaltungen, Installationen, Montagen und Lohnarbeiten sowie Verbrauchssteuern und Kosten für Fracht, Verpackung, Porto usw.

Nicht einzubeziehen sind Aufträge auf Lieferungen von Elektrizität, Fernwärme, Gas, Dampf, Wasser, Handelsware und "verkaufsfähigen" Produktionsrückständen sowie Aufträge über nichtindustrielle/nichthandwerkliche Leistungen, Aufträge die aus der Produktion einer im Ausland gelegenen Firma geliefert werden und unternehmensinterne Fabrikorder.

Lautet die Auftragsbestätigung nur über eine Menge, so sind die Auftragswerte mit Hilfe der z.Z. des Auftragseingangs geltenden Tagespreise zu ermitteln. Bei Abrufaufträgen sind nur die Werte der Abrufe im Berichtsmonat als Auftragseingänge zu melden.

4 Arbeiterstunden

Tatsächlich geleistete - nicht die bezahlten - Stunden der Tätigen Personen (einschl. Leiharbeiter, -innen), die der Versicherungspflicht in der Arbeitslosenversicherung unterliegen. Bei Schichtbetrieben ist die Summe aller Stunden in allen Schichten anzugeben.

Einzubeziehen sind geleistete Über-, Nacht-, Sonn- und Feiertagsstunden. Nicht einzubeziehen sind ausgefallene Arbeiterstunden, auch wenn sie bezahlt wurden, sowie Stunden für Montage- und Reparaturarbeiten von Beauftragten anderer Betriebe.

5 Löhne und Gehälter

Summe der Bruttobezüge ohne Arbeitgeberanteile zur Sozialversicherung.

Einzubeziehen sind tariflich oder frei vereinbarte Zulagen (z.B. Akkord-, Nachtarbeits-, Schmutzulagen), Naturalvergütungen, Vergütungen für ausgefallene Arbeitszeit (z.B. Urlaubslöhne), Lohn- und Gehaltsfortzahlungen im Krankheitsfall und Zuschüsse des Arbeitgebers zum Krankengeld, Vorruhestandszahlungen des Arbeitgebers, Urlaubsbeteiligungen, Gratifikationen, Gewinnbeteiligungen, tariflich oder frei vereinbarte Kindergelder und sonstige Familienzuschläge sowie Erziehungsbeteiligungen, ferner vermögenswirksame Leistungen des Arbeitgebers sowie gezahlte Beträge an Tätige Personen in eigenen Sozialleistungen (z.B. Werkarzt) und an andere Unternehmen für Leiharbeiter, -innen sowie Bezüge von Gesellschaftern, Vorstandsmitgliedern und anderen leitenden Kräften (soweit sie steuerlich als Einkünfte aus unselbständiger Arbeit gelten) und Provisionen und Tantiemen.

Nicht einzubeziehen sind der Arbeitgeberzuschuß zum Krankenversicherungsbeitrag für nicht versicherungspflichtige Arbeitnehmer gemäß Sozialgesetzbuch (Gesetzliche Krankenversicherung) und das Kurzarbeitergeld.

6 Stromversorgung im Berichtsmonat

Als Stromerzeugung ist die an der Generatorklemme gemessene Brutto-Stromerzeugung zu melden. Als "Fremdbezug aus dem öffentlichen Netz" sind Strommengen, die von einem öffentlichen Elektrizitätsversorgungsunternehmen unmittelbar (evtl. über werkseigene Leitungen) bezogen wurden, zu melden. Als "Abgabe an das öffentliche Netz" sind unmittelbare Stromlieferungen an öffentliche Elektrizitätsversorgungsunternehmen anzugeben. Wird Strom aus dem öffentlichen Netz nicht unmittelbar, sondern über einen anderen Betrieb bezogen, so sind die Mengen beim ersten Bezieher als "Bezug aus dem öffentlichen Netz" und "Abgabe an andere Betriebe", beim zweiten Bezieher als "Bezug von anderen Betrieben" zu melden.

7 Gasverbrauch im Berichtsquartal

Betriebe, von denen die zu meldenden Gase weder selbst erzeugt noch an andere Betriebe abgegeben werden, setzen hier den Gasbezug ein.

Der Gasverbrauch kann wahlweise gemeldet werden in "kWh" oder in "m³". Bitte bevorzugen Sie - soweit wie möglich - die Angaben in "kWh". Bei m³-Angabe sind das Erdgas einschl. Erdölgas sowie das Orts- und Kokereigas (auch Ferngas) umgerechnet auf einen Brennwert $H_u = 35\,169\text{ kJ/m}^3$ zu melden.

8 Heizöl- und Kohleversorgung im Berichtsquartal

Heizöl- und Kohlemengen für die Heizung und Energieversorgung einschl. für die Gewinnung der an Dritte abgegebenen Energiemengen sowie als Rohstoff verwendete Heizöle und Kohle.

Nicht einzubeziehen sind Einsatzkohle der Brikettfabriken und Kokereien, ferner verkaufte oder verschenkte Brennstoffmengen sowie Deputate.

Übersicht der Segmente im Statistischen Informationssystem des Bundes (STATIS-BUND)

Monatsbericht im Verarbeitenden Gewerbe sowie im Bergbau und
in der Gewinnung von Steinen und Erden

Merkmal	Periodizität	Deutsch- land	Früheres Bundesgebiet	Neue Länder und Berlin - Ost
		Segmentnummern		

Betriebe

Betriebe	monatl.	5400	-	-
	jährl.	5500	5600	5700
Arbeiter	monatl.	5401	-	-
	jährl.	5501	5601	5701
Angestellte	monatl.	5402	-	-
	jährl.	5502	5602	5702
Beschäftigte	monatl.	5403	-	-
	jährl.	5503	5603	5703
Geleistete Arbeiterstunden	monatl.	5404	-	-
	jährl.	5504	5604	5704
Lohnsumme	monatl.	5405	-	-
	jährl.	5505	5605	5705
Gehaltsumme	monatl.	5406	-	-
	jährl.	5506	5606	5706
Lohn- und Gehaltsumme	monatl.	5407	-	-
	jährl.	5507	5607	5707
Umsatz Inland	monatl.	5408	-	-
	jährl.	5508	5608	5708
Umsatz Ausland	monatl.	5409	-	-
	jährl.	5509	5609	5709
Umsatz Insgesamt	monatl.	5410	-	-
	jährl.	5510	5610	5710
Exportquote	monatl.	5411	-	-
	jährl.	5511	5611	5711
Stromverbrauch insgesamt	monatl.	5412	-	-
	jährl.	5512	5612	5712
Eigenerzeugung aus Wasserkraft	monatl.	5413	-	-
	jährl.	5513	5613	5713
Eigenerzeugung aus Kohle u.a.	monatl.	5414	-	-
	jährl.	5514	5614	5714
Fremdbezug aus öffentlichem Netz	monatl.	5415	-	-
	jährl.	5515	5615	5715
Fremdbezug von anderen Betrieben	monatl.	5416	-	-
	jährl.	5516	5616	5716
Abgabe an öffentliches Netz	monatl.	5417	-	-
	jährl.	5517	5617	5717
Abgabe an andere Betriebe	monatl.	5418	-	-
	jährl.	5518	5618	5718

Fachliche Betriebsteile

Fachliche Betriebsteile	monatl.	5420	-	-
	jährl.	5520	5620	5720
Arbeiter	monatl.	5421	-	-
	jährl.	5521	5621	5721
Angestellte	monatl.	5422	-	-
	jährl.	5522	5622	5722
Beschäftigte	monatl.	5423	-	-
	jährl.	5523	5623	5723
Umsatz Inland	monatl.	5424	-	-
	jährl.	5524	5624	5724
Umsatz Ausland	monatl.	5425	-	-
	jährl.	5525	5625	5725
Umsatz insgesamt	monatl.	5426	-	-
	jährl.	5526	5626	5726

Fachserie 4: Produzierendes Gewerbe

Reihe 1: Zusammenfassende Daten für das Produzierende Gewerbe (vorgesehen)

Reihe 2: Indizes für das Produzierende Gewerbe

Reihe 2.1: Indizes der Produktion und der Arbeitsproduktivität im Produzierenden Gewerbe

Monatlich (etwa 7 Wochen nach dem Berichtszeitraum): Index der Produktion für das Produzierende Gewerbe sowie vierteljährliche Produktionsindizes nach Wirtschaftszweigen.

Reihe 2.2: Auftragseingang und Umsatz im Verarbeitenden Gewerbe – Indizes –

Monatliche Indexberechnung für Inland, Ausland und insgesamt nach Wirtschaftszweigen (vorläufige Ergebnisse ca. 8 Wochen nach dem Berichtszeitraum, endgültige Ergebnisse im Folgebericht).

Reihe 3: Produktion im Produzierenden Gewerbe

Reihe 3.1: Produktion im Produzierenden Gewerbe

Vierteljährliche und *jährliche* Darstellung der Produktion von rd. 6 400 Gütern (Menge und Wert) und ergänzende Angaben aus der Preisstatistik.

Reihe 3.S.1: Produktion im Produzierenden Gewerbe in den neuen Bundesländern 3. und 4. Vierteljahr 1990

Reihe 3.2: Struktur der Produktion im Produzierenden Gewerbe

Jährliche Darstellung der Produktion von rd. 1 100 Güterklassen nach der Herkunft aus den Wirtschaftszweigen.

Reihe 4: Verarbeitendes Gewerbe sowie Bergbau und Gewinnung von Steinen und Erden

Beschäftigung, Umsatz und Investitionen der Unternehmen

Reihe 4.1.1: Beschäftigung, Umsatz und Energieversorgung der Unternehmen und Betriebe des Verarbeitenden Gewerbes sowie des Bergbaus und der Gewinnung von Steinen und Erden

Monatsbericht (etwa 9 Wochen nach dem Berichtszeitraum): Unternehmen, Betriebe und fachliche Betriebsteile in wirtschaftssystematischer Gliederung und nach Ländern (für Bergbau und Verarbeitendes Gewerbe insgesamt). Für Unternehmen: Zahl der Einheiten, Beschäftigte, Lohn- und Gehaltssumme, Umsatz. Für Betriebe: zusätzlich Zahl der Angestellten und Arbeiter, geleistete Arbeiterstunden und Energieversorgung; für fachliche Betriebsteile: Zahl der Einheiten und der Beschäftigten sowie Umsatz.

Jahresergebnisse werden in einem gesonderten Jahresbericht veröffentlicht.

Reihe 4.1.2: Betriebe, Beschäftigte und Umsatz des Verarbeitenden Gewerbes sowie des Bergbaus und der Gewinnung von Steinen und Erden nach Beschäftigtengrößenklassen

Jährlich für September Ergebnisse für Betriebe nach Beschäftigtengrößenklassen (Betriebe, Beschäftigte und Umsatz in wirtschaftssystematischer Gliederung; Länderergebnisse für Bergbau und Verarbeitendes Gewerbe insgesamt).

Reihe 4.1.3: Regionale Verteilung der Betriebe im Bergbau und im Verarbeitenden Gewerbe und deren Beschäftigte

Alle 4 Jahre: Anzahl der Betriebe und deren Beschäftigte in wirtschaftssystematischer und regionaler Gliederung (bis einschl. Kreise).

Reihe 4.1.4: Beschäftigte und Umsatz der Betriebe des Verarbeitenden Gewerbes sowie des Bergbaus und der Gewinnung von Steinen und Erden nach Bundesländern

Jährlicher Bericht.

Reihe 4.2: Beschäftigte, Umsatz und Investitionen der Unternehmen und Betriebe des Verarbeitenden Gewerbes sowie des Bergbaus und der Gewinnung von Steinen und Erden – Investitionen –

Jährlicher Vorbericht mit vorläufigen Unternehmens- und Betriebsergebnissen der Investitionserhebung. Die endgültigen Ergebnisse erscheinen in tieferer systematischer Gliederung in den Reihen:

Reihe 4.2.1: Beschäftigte, Umsatz und Investitionen der Unternehmen und Betriebe des Verarbeitenden Gewerbes sowie des Bergbaus und der Gewinnung von Steinen und Erden

Jährlich: Beschäftigte, Umsatz, Investitionen und Zugänge an vermieteten oder mit Finanzierungsleasing beschafften Sachanlagen (jeweils nach Wirtschaftszweigen und Beschäftigten- und Umsatzgrößenklassen).

Reihe 4.2.3: Konzentrationsstatistische Daten für den Bergbau und das Verarbeitende Gewerbe sowie das Baugewerbe

2-jährlich: Konzentrationsraten und -koeffizienten für Unternehmen und Betriebe des Bergbaus und des Verarbeitenden Gewerbes.

Reihe 4.2.4: Material- und Wareneingang im Bergbau und im Verarbeitenden Gewerbe

4-jährlich: Material- und Wareneingang der Unternehmen des Bergbaus und des Verarbeitenden Gewerbes nach Warenarten und Wirtschaftszweigen.

Reihe 4.3: Kostenstruktur der Unternehmen des Verarbeitenden Gewerbes sowie des Bergbaus und der Gewinnung von Steinen und Erden

Jährlich: Beschäftigte, Bestandteile der Gesamtleistung, wichtige Kostenarten sowie Kosten- und Leistungsstruktur (Gliederung: wirtschaftssystematisch sowie nach Beschäftigtengrößenklassen).

Reihe 4.S.2: Schätzung des Nettoproduktionswertes im Bergbau und im Verarbeitenden Gewerbe 1991 (Zensus)

– Regionale und sektorale Verflechtung der Unternehmen und Betriebe –

Reihe 5: Baugewerbe

Reihe 5.1: Beschäftigung und Umsatz der Betriebe im Baugewerbe

Jährliche Ergebnisse der zur Jahresmitte durchgeführten Erhebung nach Wirtschaftszweigen und Beschäftigtengrößenklassen z.T. in regionaler Gliederung bis zu Kreisen.

Reihe 5.2: Beschäftigung, Umsatz und Investitionen der Unternehmen im Baugewerbe

Jährlich: Beschäftigte, Bruttolohn- und -gehaltssumme, Jahresbauleistung, Umsatz und Investitionen nach Wirtschaftszweigen, Beschäftigten und Umsatzgrößenklassen (Bauhauptgewerbe: 20 Beschäftigte und mehr, Ausbaugewerbe: 10 Beschäftigte und mehr).

Reihe 5.3: Kostenstruktur der Unternehmen im Baugewerbe

Jährlich: Kosten- und Leistungsgrößen im Bauhaupt- und Ausbaugewerbe nach Wirtschaftszweigen, Beschäftigten- und Bruttoproduktionswertgrößenklassen. Unternehmen (mit 20 Beschäftigten und mehr).

Reihe 5.S.1: Beschäftigung, Umsatz und Gerätebestand der Betriebe im Baugewerbe nach der Klassifikation der Wirtschaftszweige, Ausgabe 1993 (WZ 93) – 1995 –

In diesem Sonderheft werden erstmalig Ergebnisse der zur Jahresmitte 1995 durchgeführten Jahreserhebung in der Gliederung nach der WZ 93 vorgelegt. Diese WZ 93 basiert auf der EU-einheitlichen Zweigklassifikation NACE Rev. 1.

Die Ergebnisse sind nach Wirtschaftszweigen und Beschäftigtengrößenklassen dargestellt, z.T. auch in regionaler Gliederung bis zu den Kreisen. Die qualitativen und quantitativen Veränderungen gegenüber der bisher in der Bundesrepublik angewandten Zweigsystematik „SYPRO“ werden erläutert.

Fortsetzung siehe folgende Seite

Reihe 6: Energie und Wasserversorgung

Reihe 6.1: Beschäftigung, Umsatz, Investitionen und Kostenstruktur der Unternehmen in der Energie- und Wasserversorgung

Jährlich (auch für fachliche Unternehmensteile): Beschäftigte, Arbeiterstunden, Löhne und Gehälter, Umsätze, Lagerbestände und Investitionen nach Wirtschaftszweigen und -bereichen sowie nach Beschäftigten- und Umsatzgrößenklassen. Außerdem Brutto- und Nettoproduktionswert, Brutto- und Nettowertschöpfung, Materialverbrauch und Wareneinsatz sowie Kosten nach Kostenarten.

Reihe 6.2 und 6.3 unbesetzt

Reihe 6.4: Stromerzeugungsanlagen der Betriebe im Bergbau und im Verarbeitenden Gewerbe

Jährlich: Betriebe mit Stromerzeugungsanlagen nach Wirtschaftszweigen und Ländern; Leistung und Belastung der Stromerzeugungsanlagen sowie Verbrauch an Brennstoffen für die Elektrizitätserzeugung.

Reihe 7: Handwerk

Reihe 7.1: Beschäftigte und Umsatz im Handwerk

Vierteljährlich: Beschäftigte und Umsatz in ausgewählten Wirtschafts- und Gewerbebezügen.

Reihe 8: Fachstatistiken

Reihe 8.1: Eisen- und Stahl (Eisenerzbergbau, eisenschaffende Industrie, Eisen-, Stahl- und Tempiergießerei)

Monatlicher Vorbericht mit ersten vorläufigen Produktionszahlen und Monatsbericht über wesentliche Entwicklungstendenzen.

Der *Vierteljahresbericht* gibt Überblick über Struktur und Entwicklung der entsprechenden Bereiche, auch im Ausland.

Reihe 8.2: Düngemittelversorgung

Vierteljährlicher und *jährlicher* Bericht mit Angaben über den Inlandsabsatz nach Ländern und Düngesorten sowie Nährstoffgehalten.

Reihe S: Sonderbeiträge

Reihe S.12: Dienstleistungen im Produzierenden Gewerbe 1988
- Ergebnisse einer Testerhebung -

Reihe S.13: Gegenüberstellung der Produktion im Produzierenden Gewerbe nach den Systematischen Güterverzeichnissen für Produktionsstatistiken (GP) von 1989 und 1982

Reihe S.14: Neuberechnung der Auftragseingangs- und Umsatzindizes für das Verarbeitende Gewerbe sowie der Auftragseingangs- und Auftragsbestandsindizes für das Bauhauptgewerbe auf Basis 1991

Reihe S.15: Neuberechnung der Produktionsindizes auf Basis 1991

Reihe S.16: Neuberechnung der Auftragseingangs- und Umsatzindizes für das Verarbeitende Gewerbe auf Basis 1995

Reihe S.17: Neuberechnung der Produktionsindizes und des Index des Arbeitsproduktivität auf Basis 1995

Einzelveröffentlichungen

Zensus im Produzierenden Gewerbe 1979 (7 Hefte)

Handwerkszählung vom 31. März 1995

Die Handwerkszählung 1995 war die erste Totalerhebung in diesem Bereich seit 18 Jahren. Gleichzeitig war sie die erste Zählung des Handwerks, die im wiedervereinigten Deutschland durchgeführt wurde. Nach der Auswertung dieser Erhebung liegen nunmehr wieder aktuelle und zuverlässige Strukturdaten über diesen wichtigen Bereich des deutschen Mittelstandes vor. Damit konnte eine bedeutende Datenlücke geschlossen werden. So zeigte die

Zählung u. a., daß das Handwerk einen wesentlich größeren Stellenwert besitzt, als die bisherigen Daten vermuten ließen. In der öffentlichen Diskussion ist dies bereits auf eine breite Resonanz gestoßen.

Die Ergebnisse der Handwerkszählung 1995 werden auf Diskette und in drei Sonderheften innerhalb der Fachserie 4 veröffentlicht:

Heft 1: Ergebnisse für Unternehmen und Nebenbetriebe nach Gewerbebezügen

Enthält u. a. Angaben über Beschäftigte, Umsatz, Umsatzarten und Absatzrichtung nach Beschäftigten- und Umsatzgrößenklassen, Daten über Beschäftigte und Umsatz nach Ländern sowie Ergebnisse der Handwerkszählungen 1977 und 1995 im Zeitvergleich.

Heft 2: Ergebnisse für Unternehmen und Nebenbetriebe nach Gewerbebezügen

- Beschäftigte nach ihrer Stellung im Unternehmen, Löhne, Gehälter und gesetzliche Sozialkosten

Enthält u. a. Angaben über Beschäftigte nach ihrer Stellung im Unternehmen, Umsatz, Löhne, Gehälter und gesetzliche Sozialkosten nach Beschäftigten- und Umsatzgrößenklassen.

Heft 3: Ergebnisse für Unternehmen und Nebenbetriebe nach ausgewählten Wirtschaftszweigen der Klassifikation der Wirtschaftszweige, Ausgabe 1993

Enthält u. a. Angaben über Beschäftigte nach ihrer Stellung im Unternehmen, Umsatz, Umsatzarten, Absatzrichtung, Löhne, Gehälter und gesetzliche Sozialkosten nach Beschäftigten- und Umsatzgrößenklassen.

Zählung im handwerksähnlichen Gewerbe vom 31. März 1996

Die Zählung im handwerksähnlichen Gewerbe 1996 war die erste Totalerhebung in diesem Bereich. Nach der Auswertung der Erhebung liegen nunmehr erstmals aktuelle und zuverlässige Informationen über diesen überwiegend kleingewerblich strukturierten Bereich vor. Die Bundesergebnisse aus dieser Zählung werden in einem Sonderheft innerhalb der Fachserie 4 sowie auf Diskette zur Verfügung gestellt.

„Ausgewählte Zahlen für die Bauwirtschaft“

Monatliche Querschnittsveröffentlichung mit den Hauptteilen Baugewerbe und Bautätigkeit sowie mit ausgewählten Daten aus zahlreichen anderen Sachgebieten.

„Ausgewählte Zahlen zur Energiewirtschaft“

Monatliche und jährliche Querschnittsveröffentlichungen über Aufkommen und Verwendung von festen, flüssigen und gasförmigen Brennstoffen sowie Elektrizität. Preisindizes und Preise für ausgewählte Energiearten. Beschäftigung der Betriebe in der Energie- und Wasserversorgung, Mineralölsteuern, Klimadaten.

Klassifikationen

Klassifikation der Wirtschaftszweige mit Erläuterungen, Ausgabe 1993

Systematik der Wirtschaftszweige mit Betriebs- und ähnlichen Benennungen, Ausgabe 1979

Alphabetisches Verzeichnis der Betriebs- und ähnlichen Benennungen zur Systematik der Wirtschaftszweige, Ausgabe 1988

Systematisches Güterverzeichnis für Produktionsstatistiken, Ausgabe 1995



Statistisches Bundesamt
Gustav-Stresemann-Ring 11
65189 Wiesbaden

Veröffentlichungen und Prospekte sind durch den Verlag METZLER-POESCHEL, Verlagsauslieferung SFG - Servicecenter Fachverlage GmbH, Postfach 43 43, 72774 Reutlingen, erhältlich.