

Statistisches Bundesamt

# Produzierendes Gewerbe

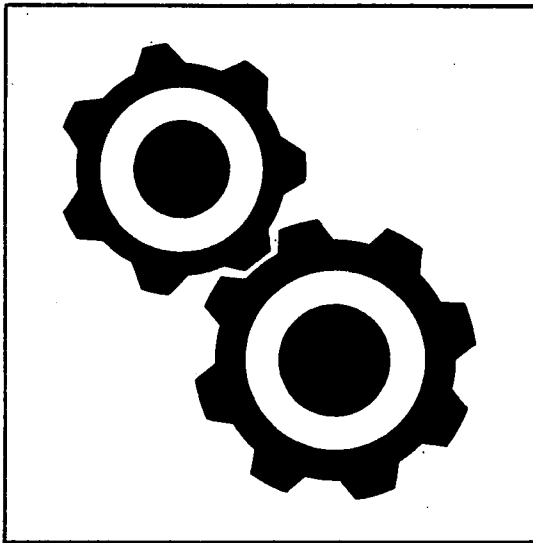

Fachserie 4

## Reihe 4.1.1

Beschäftigung, Umsatz und Energieversorgung der Unternehmen und Betriebe des Verarbeitenden Gewerbes sowie des Bergbaus und der Gewinnung von Steinen und Erden

April 1997

Statistisches Bundesamt  
Bibliothek - Dokumentation - Archiv

**METZLER  
POESCHEL**



Weitere Informationen zu dieser Veröffentlichung können direkt beim Statistischen Bundesamt erfragt werden:  
Gruppe IV A, Telefon: 06 11 / 75 21 97 oder Fax: 06 11 / 72 40 00

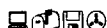

### **STATIS-BUND**

Im Statistischen Informationssystem des Bundes (STATIS-BUND) sind rund 1,5 Mill. ausgewählte statistische Zeitreihen gespeichert. Alle Zeitreihen können via Mailbox, auf Diskette oder Magnetband bezogen werden.

Fachliche Beratung: 06 11 / 75 - 27 16 und 22 56.

Mailbox: 06 11 / 75 29 20 · Technische Rückfragen: 06 11 / 75 32 84.



### **T-ONLINE / BILDSCHIRMTEXT**

Ausgewählte Tabellen und Grafiken bietet das Statistische Bundesamt über T-ONLINE / BILDSCHIRMTEXT an. Die Informationsseiten sind in T-ONLINE mit \* 48484# abrufbar, ebenso wie die Bestellung von Veröffentlichungen und die Übermittlung von Anfragen.

**Herausgeber:** Statistisches Bundesamt, Wiesbaden



**Informationen:** Statistisches Bundesamt  
Allgemeiner Auskunftsdienst  
65180 Wiesbaden  
● Telefon: 06 11 / 75 24 05  
● Telefax: 06 11 / 75 33 30  
● T-Online (Bbx): \* 48484#  
● Internet: <http://www.statistik-bund.de>

Zweigstelle Berlin  
Postfach 276, 10124 Berlin  
● Telefon: 030 / 23 24 68 66  
● Telefax: 030 / 23 24 68 72

**Verlag:** Metzler-Poeschel, Stuttgart

**Verlagsauslieferung:** SFG - Servicecenter Fachverlage GmbH  
Postfach 43 43  
72774 Reutlingen  
Telefon: 0 70 71 / 93 53 50  
Telefax: 0 70 71 / 3 36 53

**Erscheinungsfolge:** monatlich

**Erschienen im** September 1997

**Preis:** DM 27,50

**Bestellnummer:** 2040411 - 97104

Statist. Bundesamt - Bibliothek



14-04889

© Statistisches Bundesamt, Wiesbaden 1997

Alle Rechte vorbehalten. Es ist insbesondere nicht gestattet, ohne ausdrückliche Genehmigung des Statistischen Bundesamtes diese Veröffentlichung oder Teile daraus für gewerbliche Zwecke zu übersetzen, zu vervielfältigen, auf Mikrofilm/-fiche zu verfilmen oder in elektronische Systeme einzuspeichern.

Recyclingpapier aus 100 % Altpapier.

## Inhalt

	Seite
Vorbemerkung .....	5
Einführung .....	7
Ausgewählte Schaubilder .....	10
<b>T a b e l l e n t e i l</b>	
<b>Deutschland</b>	
<b>1 Betriebe</b>	
1.1 Betriebe und Beschäftigte	
1.1.1 Betriebe und Beschäftigte im April 1997 .....	12
1.1.2 Betriebe und Beschäftigte Januar - April 1997 .....	24
1.2 Geleistete Arbeiterstunden sowie Bruttolohn- und -gehaltsumme	
1.2.1 Geleistete Arbeiterstunden sowie Bruttolohn- und -gehaltsumme im April 1997 .....	36
1.2.2 Geleistete Arbeiterstunden sowie Bruttolohn- und -gehaltsumme Januar - April 1997 .....	48
1.3 Umsatz und Exportquote	
1.3.1 Umsatz und Exportquote im April 1997 .....	60
1.3.2 Umsatz und Exportquote Januar - April 1997 .....	72
1.4 Strombilanz	
1.4.1 Strombilanz im April 1997 .....	84
1.4.2 Strombilanz Januar - April 1997 .....	96
<b>2 Fachliche Betriebsteile</b>	
2.1 Fachliche Betriebsteile und Beschäftigte	
2.1.1 Fachliche Betriebsteile und Beschäftigte im April 1997 .....	108
2.1.2 Fachliche Betriebsteile und Beschäftigte Januar - April 1997 .....	120
2.2 Umsatz	
2.2.1 Umsatz im April 1997 .....	132
2.2.2 Umsatz Januar - April 1997 .....	144
<b>3 Unternehmen</b>	
3.1 Unternehmen und Beschäftigte	
3.1.1 Unternehmen und Beschäftigte im April 1997 .....	156
3.1.2 Unternehmen und Beschäftigte Januar - April 1997 .....	168
3.2 Bruttolohn- und -gehaltsumme sowie Umsatz	
3.2.1 Bruttolohn- und -gehaltsumme sowie Umsatz im April 1997 .....	180
3.2.2 Bruttolohn- und -gehaltsumme sowie Umsatz Januar - April 1997 .....	192
<b>A n h a n g</b>	
Klassifikation der Wirtschaftszweige, Ausgabe 1993 (WZ 93), und Zuordnung der Klassen nach WZ 93 zu Hauptgruppen .....	204
Erhebungsunterlagen des Monatsberichts für Betriebe und für Mehrbetriebsunternehmen .....	208
Übersicht der Segmente im Statistischen Informationssystem des Bundes (STATIS-BUND) .....	212

### Gebietsstand:

Angaben für die Bundesrepublik Deutschland nach dem Gebietsstand seit dem 3.10.1990.

Die Angaben für das frühere Bundesgebiet beziehen sich auf die Bundesrepublik Deutschland nach dem Gebietsstand bis zum 3.10.1990; sie schließen Berlin-West ein.

Die Angaben für die neuen Länder und Berlin-Ost beziehen sich auf die Länder Brandenburg, Mecklenburg-Vorpommern, Sachsen, Sachsen-Anhalt, Thüringen sowie auf Berlin-Ost.

## Zeichenerklärung

- = nichts vorhanden, kein Nachweis vorhanden; bei Veränderungsraten: keine Veränderung oder Veränderung kleiner 0,05 Prozent
- . = aus Gründen der Geheimhaltung von Einzelangaben nicht veröffentlicht, aber in der Gesamtsumme enthalten
- x = Tabellenfeld gesperrt, weil Aussage nicht sinnvoll

## Abkürzungen bei den Wirtschaftsgliederungen

a.	= auf, aus	H.u.Verarb.v.	= Herstellung und Verarbeitung von
ä.	= ähnlichen	H.v.	= Herstellung von
Altmat.	= Altmaterialien	Holzfasерpl.	= Holzfasерplatten
ang	= anderweitig nicht genannt	Instr.	= Instrumenten
...anlg.	= ...anlagen	...instr.	= ...instrumenten
Antriebselem.	= Antriebselementen	isol.	= isolierten
...art.	= ...artikeln	konfektion.	= konfektionierten
Ausbauelement.	= Ausbauelementen	Konstr.t.	= Konstruktionsteile(n)
Ausrüstg.	= Ausrüstung(en)	Konstr.-,Fertigbaut.	= Konstruktionsteile(n), Fertigbauteile(n)
Be-u.Verarb.v.	= Be- und Verarbeitung von	...m.	= ...mittel(n)
Bearb.	= Bearbeitung	Masch.	= Maschinen
...bearb.	= ...bearbeitung(s)	...masch.	= ...maschinen
...behandlg.	= ...behandlung	mech.	= mechanischer(n)
...bekleidg.	= ...bekleidung	med.	= medizinische(n)
Bekleidg.	= Bekleidung	...metall.	= ...metallischen
Bekleidg.zubeh.	= Bekleidungszubehör	Metallerzg.u.-bearb.	= Metallerzeugung und Metallbearbeitung
besp.	= bespielen	Nahrungsm.	= Nahrungsmittel(n)
best.	= bestimmte	Navig.	= Navigations
Chemik.	= Chemikalien	NE	= Nichteisen
d.	= dem, den, der, des, die, das, durch	Oberfläch.veredlg.	= Oberflächenveredlung
Dienstleistg.	= Dienstleistungen	oh.	= ohne
Dolom.	= Dolomit	pharmazeut.	= pharmazeutischen
Dv-Gerät.	= Datenverarbeitungsgeräten	sonst.	= sonstige(m,n,r,s)
EBM-Waren	= Eisen-, Blech- und Metallwaren	...spanpl.	= ...spanplatten
EGKS	= Europäische Gemeinschaft für Kohle und Stahl	Sperrh.	= Sperrholz
Einr.	= Einrichtungen	...t.	= ...teile(n)
...einr.	= ...einrichtungen	techn.	= technische(m,n)
elektr.	= elektrische(n)	...techn.	= ...technische(n)
Elektriz.erzг.	= Elektrizitätserzeugung	Turb.	= Turbinen
Elektriz.vertig.	= Elektrizitätsverteilung(s)	u.	= und
Elektrotech.	= Elektrotechnik	u.a.	= und andere(m,n)
Erbrg.	= Erbringung	u.ä.	= und ähnliche(m)
Erzeugn.	= Erzeugnisse(n)	usw	= und so weiter
...erzeugn.	= ...erzeugnissen	v.	= von, vom
f.	= für	...verarb.	= ...verarbeitung
...fahrz.	= ...fahrzeuge(n)	Verarb.v.	= Verarbeitung von
Ferroleг.	= Ferroleгierungen	verb.	= verbundene(r)
forstw.	= forstwirtschaftlichen	Verbrenn.mot.	= Verbrennungsmotoren
...gegenst.	= ...gegenstände(n)	Veredlg.v.	= Veredlung von
...ger.	= ...geräten	Vervielf.	= Vervielfältigung
Gerät.	= Geräten	Vorr.	= Vorrichtungen
...gerät.	= ...geräten	...w.	= ...waren
Gew.	= Gewinnung	Wärmebehandlg.	= Wärmebehandlung
...gew.	= ...gewinnung	Werkzeug.	= Werkzeugen
gewerbl.	= gewerbliche(n)		



## Vorbemerkung

Das vorliegende Heft enthält die Ergebnisse des Monatsberichts im Verarbeitenden Gewerbe sowie im Bergbau und in der Gewinnung von Steinen und Erden für April 1997. Am 1. Januar 1995 trat die neue **„Klassifikation der Wirtschaftszweige, Ausgabe 1993 (WZ 93)“** in Kraft. Diese neue nationale Klassifikation ersetzte die bisherige „Systematik der Wirtschaftszweige, Fassung für die Statistik im Produzierenden Gewerbe (SYPRO)“. Die WZ 93 wurde von der „Statistischen Systematik der Wirtschaftszweige in der Europäischen Gemeinschaft (NACE Rev. 1)“ abgeleitet, die nach Ablauf einer Übergangsfrist ab 1995 in allen Mitgliedstaaten der Europäischen Union sowohl für die Erhebung als auch für die Darstellung der statistischen Daten anzuwenden ist.

Die neue Wirtschaftszweigklassifikation ist ab Berichtsjahr 1995 maßgebend für die Abgrenzung des Produzierenden Gewerbes. Dies hatte Auswirkungen auf den Berichtskreis der Statistiken im Produzierenden Gewerbe, weil einige Tätigkeiten innerhalb des Produzierenden Gewerbes umgruppiert wurden, andere hinzukamen oder ausgegliedert wurden. Darüber hinaus erfolgt die Kodierung der Wirtschaftszweige nunmehr nach einem völlig neuen Nummerungssystem. An der Periodizität der Erhebung und den Erhebungsmerkmalen selbst hat sich dagegen nichts geändert.

Infolge der strukturellen Veränderungen beim Produzierenden Gewerbe durch den Übergang auf die WZ 93 gehören jetzt zum Beispiel die Herstellung und Montage von selbsthergestellten Fertigteilbauten aus Holz im Hochbau sowie die Herstellung von Fertigteilbauten aus Beton im Hochbau zum Verarbeitenden Gewerbe. In der SYPRO waren dies Tätigkeiten des Baugewerbes. Weitere wichtige Änderungen sind die Eingliederung des Verlagsgewerbes und des Recyclings in das Verarbeitende Gewerbe. Andererseits ist die Instandhaltung und Reparatur von Kraftfahrzeugen und Gebrauchsgütern in der WZ 93 nicht mehr im Produzierenden Gewerbe, sondern im Handel untergebracht. Anstelle der bisherigen Aufgliederung nach den vier Hauptgruppen des Verarbeitenden Gewerbes „Grundstoff- und Produktionsgütergewerbe“, „Investitionsgüter produzierendes Gewerbe“, „Verbrauchsgüter produzierendes Gewerbe“ und „Nahrungs- und Genussmittelgewerbe“ werden nunmehr die Wirtschaftszweige im Bereich Verarbeitendes Gewerbe sowie Bergbau und Gewinnung von Steinen und Erden zu den neuen Hauptgruppen (Endverbrauchskategorien) „Vorleistungsgüterproduzenten“, „Investitionsgüterproduzenten“, „Gebrauchsgüterproduzenten“ und „Verbrauchsgüterproduzenten“ zusammengefaßt. Im Unterschied zur früheren geschlossenen Bildung der Hauptgruppen aus Zweistellern der SYPRO werden die Viersteller eines Zweistellers der WZ 93 vielfach verschiedenen Hauptgruppen zugeordnet (s. Anhang).

Da in der neuen Klassifikation der Wirtschaftszweige die Vierstellerebene eine größere Anzahl der Positionen enthält als in der SYPRO und die Tabellen in der Gliederung der WZ 93 jeweils einen größeren Umfang haben, ist eine Neugestaltung der vorliegenden Veröffentlichung erforderlich geworden. Wie schon seit 1993 werden die Ergebnisse für „Deutschland“ in den Vordergrund gestellt und in der vierstelligen Gliederung der WZ 93 sowohl monatlich als auch jährlich nachgewiesen. Zusätzlich wird je Land das Ergebnis für den Wirtschaftsbereich „Verarbeitendes Gewerbe sowie Bergbau und Gewinnung von Steinen und Erden insgesamt“ veröffentlicht.

Für die beiden Teilgebiete „Früheres Bundesgebiet“ und „Neue Länder und Berlin-Ost“ sind in den Tabellen der Fachserie 4, Reihe 4.1.1, monatlich nur Eckzahlen (Gesamtergebnis, Ergebnisse für Hauptgruppen) zur Veröffentlichung vorgesehen. Die jährlichen Ergebnisse für die beiden Teilgebiete werden hingegen sowohl in Tabellenform (Fachserie 4, Reihe 4.1.1, und Tabellenversand) veröffentlicht als auch im Statistischen Informationssystem des Bundes (STATIS-BUND) sowie im Internet auf Vierstellerebene bereitgestellt.

Weitere Erläuterungen bezüglich der Erhebung, des Inhalts und der Darstellung der Ergebnisse des Monatsberichts im Verarbeitenden Gewerbe sowie im Bergbau und in der Gewinnung von Steinen und Erden enthält die nachfolgende „Einführung“ (Seite 7 ff.).

# Einführung

## 1. Zweck der Veröffentlichung

In der vorliegenden Veröffentlichung werden Ergebnisse für die im Rahmen der Monatsberichte für Betriebe und Unternehmen des Verarbeitenden Gewerbes sowie des Bergbaus und der Gewinnung von Steinen und Erden erhobenen Merkmale (einschl. der Zahl der befragten Einheiten) dargeboten. Neben absoluten Zahlenangaben werden auch Veränderungsraten zur Vor- und Vorjahresperiode angegeben. Diese Daten können vielfältig genutzt werden. Die monatlich erhobenen und nachgewiesenen Daten, u. a. über Beschäftigte und Umsätze, können sowohl der Beurteilung der konjunkturellen Situation im betreffenden Wirtschaftsbereich als auch der Strukturanalyse dienen. Ferner geben die vierteljährlich erhobenen und nachgewiesenen Energiedaten Anhaltspunkte für den Bedarf an Brennstoffen und Elektrizität und bilden damit eine wichtige Grundlage für Entscheidungen im Hinblick auf eine kontinuierliche Energieversorgung in diesem bedeutenden Bereich der Wirtschaft.

## 2. Rechtsgrundlagen

Rechtsgrundlagen für die Durchführung der Monatsberichte über die Abschnitte C „Bergbau und Gewinnung von Steinen und Erden“ und D „Verarbeitendes Gewerbe“ der „Klassifikation der Wirtschaftszweige, Ausgabe 1993 (WZ 93)“ sind:

- Gesetz über die Statistik für Bundeszwecke (Bundesstatistikgesetz - BStatG) vom 22. Januar 1987 (BGBl. I S. 462, 565), zuletzt geändert durch Artikel 2 des Gesetzes vom 17. Januar 1996 (BGBl. I S. 34),
- Gesetz über die Statistik im Produzierenden Gewerbe (ProdGewG) in der Fassung der Bekanntmachung vom 30. Mai 1980 (BGBl. I S. 641), zuletzt geändert durch Artikel 3 der Verordnung vom 26. März 1991 (BGBl. I S. 846),
- Artikel 2 der Verordnung vom 14. September 1984 (BGBl. I S. 1247).

## 3. Klassifikation der Wirtschaftszweige

Die Ergebnisse der Monatsberichte im Verarbeitenden Gewerbe sowie im Bergbau und in der Gewinnung von Steinen und Erden werden nach der Wirtschaftszweigklassifikation WZ 93 auf der Vierstellerebene (Klasse) erhoben und aufbereitet.

Diese Klassifikation ist von der europäischen Klassifikation NACE Rev. 1 abgeleitet, die aufgrund der NACE-Verordnung des Rates der Europäischen Gemeinschaften<sup>1)</sup> nach Ablauf einer Übergangsfrist ab 1995 in allen Mitgliedstaaten der Europäischen Union sowohl für die Erhebung als auch für die Darstellung der statistischen Daten anzuwenden ist.

<sup>1)</sup> Verordnung (EWG) Nr. 3037/90 des Rates vom 9. Oktober 1990 betreffend die statistische Systematik der Wirtschaftszweige in der Europäischen Gemeinschaft (Abl. EG Nr. L 293 S. 1 (NACE-Verordnung)), geändert durch die Verordnung (EWG) Nr. 761/93 der Kommission vom 24. März 1993 (Abl. EG Nr. L 83 S. 1).

Das Kodierungssystem der WZ 93 unterscheidet zwischen Abschnitten (Buchstaben A-Q), Unterabschnitten (Buchstaben AA-QA), Abteilungen (Zweisteller), Gruppen (Dreisteller), Klassen (Viersteller) und Unterklassen (Fünfsteller). Der Wirtschaftsbereich „Verarbeitendes Gewerbe sowie Bergbau und Gewinnung von Steinen und Erden“ erstreckt sich über die Abschnitte C und D und - in der numerischen Gliederung - über die Abteilungen 10 bis 37 der WZ 93 (siehe Anhang).

## 4. Berichtskreise, Ausnahmen von der Erfassungsgrenze

Der Berichtskreis des Monatsberichts für Betriebe umfaßt:

- sämtliche Betriebe des Wirtschaftsbereichs Verarbeitendes Gewerbe sowie Bergbau und Gewinnung von Steinen und Erden, wenn diese Betriebe zu Unternehmen des Produzierenden Gewerbes (Bergbau und Gewinnung von Steinen und Erden, Verarbeitendes Gewerbe, Energie- und Wasserversorgung, Baugewerbe) gehören und in diesen Unternehmen mindestens 20 Personen tätig sind;
- die Betriebe des Wirtschaftsbereichs Verarbeitendes Gewerbe sowie Bergbau und Gewinnung von Steinen und Erden mit mindestens 20 tätigen Personen, sofern diese Betriebe zu Unternehmen gehören, deren wirtschaftlicher Schwerpunkt außerhalb des Produzierenden Gewerbes liegt.

Der Berichtskreis des Monatsberichts für Unternehmen erstreckt sich auf:

- Unternehmen mit Schwerpunkt ihrer wirtschaftlichen Tätigkeiten im Wirtschaftsbereich Verarbeitendes Gewerbe sowie Bergbau und Gewinnung von Steinen und Erden, die mindestens 20 Personen beschäftigen.

### Ausnahmen von der Erfassungsgrenze:

Abweichend von der vorstehend genannten Erfassungsgrenze von „20 Beschäftigten und mehr“ wurde in den Monatsberichten für Betriebe und Unternehmen zur besseren Darstellung des Konjunkturverlaufs bei Branchen mit überwiegend kleineren Betriebs-/Unternehmensgrößen die Erfassungsgrenze auf „10 Beschäftigte und mehr“ herabgesetzt. Es handelt sich um folgende Klassen der WZ 93:

- 14.11 - Gewinnung von Naturwerksteinen und Natursteinen a. n. g.,
- 14.21 - Gewinnung von Kies und Sand,
- 15.20 - Fischverarbeitung,
- 15.31 - Verarbeitung von Kartoffeln,
- 15.32 - Herstellung von Frucht- und Gemüsesäften,
- 15.33 - Verarbeitung von Obst und Gemüse a. n. g.,
- 15.71 - Herstellung von Futtermitteln für Nutztiere,
- 15.72 - Herstellung von Futtermitteln für sonstige Tiere,
- 15.91 - Herstellung von Spirituosen,
- 15.92 - Alkoholbrennerei,
- 15.97 - Herstellung von Malz,
- 15.98 - Mineralbrunnen, Herstellung von Erfrischungsgetränken,
- 26.63 - Herstellung von Transportbeton.

Im Wirtschaftszweig 20.10 „Säge-, Hobel- und Holzimprägnierwerke“ gilt für Sägewerke die untere Erfassungsgrenze „Jahreseinschnitt - einschließlich Lohnschnitt - von mindestens 5 000 m<sup>3</sup> Rohholz (im Festmaß)“. Hobel- und Holzimprägnierwerke werden unter Berücksichtigung des Unternehmenskonzepts ab der unteren Erfassungsgrenze „20 tätige Personen“ in die Monatsberichte für Betriebe und Unternehmen einbezogen.

## 5. Erhebung und Aufbereitung

Der Monatsbericht im Verarbeitenden Gewerbe sowie im Bergbau und in der Gewinnung von Steinen und Erden wird - dem föderativen Staatsaufbau der Bundesrepublik Deutschland folgend - dezentral durchgeführt. Für die Erhebungen (Monatsbericht für Betriebe und Monatsbericht für Mehrbetriebsunternehmen des Verarbeitenden Gewerbes sowie des Bergbaus und der Gewinnung von Steinen und Erden; Erhebungsunterlagen siehe Anhang) und die monatliche Aufbereitung der Länderergebnisse sind die Statistischen Landesämter zuständig. Aufgabe des Statistischen Bundesamtes ist dagegen die methodische Vorbereitung und Weiterentwicklung dieser Statistik sowie die Zusammenführung der Länderergebnisse zu einem Bundesergebnis und dessen Veröffentlichung<sup>2)</sup>.

Der Berichtsweg stellt sich damit folgendermaßen dar:

Befragte —————> Statistische Landesämter —————>  
Statistisches Bundesamt.

## 6. Darstellung der Ergebnisse

In der vorliegenden Veröffentlichung werden die Ergebnisse des Monatsberichts im Verarbeitenden Gewerbe sowie im Bergbau und in der Gewinnung von Steinen und Erden für „Deutschland“ für die - mit Einführung der WZ 93 neugefaßten - Hauptgruppen sowie in der Gliederung nach Abschnitten, Unterabschnitten, Abteilungen, Gruppen und Klassen der WZ 93, ferner auch Eckzahlen für die Bundesländer, nachgewiesen. Ergebnisse für die beiden Teilgebiete „Früheres Bundesgebiet“ sowie „Neue Länder und Berlin-Ost“ werden monatlich nur in eingeschränktem Umfang, d.h. für Hauptgruppen, veröffentlicht.

Bei Betrieben werden die Merkmale „Beschäftigte“ und „Umsatz“ sowohl für Betriebe als auch für fachliche Betriebsteile aufbereitet. Bei der Aufbereitung für Betriebe (Tabellengruppe 1) werden die Ergebnisse nach örtlichen Betriebseinheiten aufgerechnet, d.h., es werden kombinierte Betriebe (Betriebe mit fachlichen Betriebsteilen in mehreren WZ 93-Klassen, z.B. Maschinenbau und Gießerei) mit den Angaben für den gesamten Betrieb der WZ 93-Klasse zugerechnet, in der das Schwergewicht des Betriebes, gemessen an den Beschäftigtenzahlen, liegt. In der Aufbereitung für fachliche Betriebsteile (Tabellengruppe 2) werden dagegen die Ergebnisse der fachlichen Betriebsteile kombinierter Betriebe auf die verschiedenen WZ 93-Klassen aufgeteilt, denen die einzelnen Betriebsteile ihrer Produktion entsprechend zuzurechnen sind.

2) § 3 Abs. 1 Nummer 1 und 2 BStatG vom 22. Januar 1987 zusammen mit § 11 des Gesetzes über die Statistik im Produzierenden Gewerbe in der Fassung der Bekanntmachung vom 30. Mai 1980.

Bei Unternehmen werden die Ergebnisse nur nach dem wirtschaftlichen Schwerpunkt des Unternehmens dargestellt (Tabellengruppe 3).

Das Ergebnis „Verarbeitendes Gewerbe sowie Bergbau und Gewinnung von Steinen und Erden insgesamt“ für Betriebe enthält die Angaben für Betriebsteile der sonstigen Wirtschaftsbereiche, d. h. baugewerbliche Betriebsteile und sonstige Betriebsteile (Handel, Transport, Landwirtschaft u. a. m.). Im Ergebnis „Verarbeitendes Gewerbe sowie Bergbau und Gewinnung von Steinen und Erden insgesamt“ für fachliche Betriebsteile sind die Angaben für Betriebsteile der sonstigen Wirtschaftsbereiche nicht enthalten. Bei den Umsatzangaben für die fachlichen Betriebsteile bleiben somit z. B. die Umsätze aus dem Verkauf von Handelsware unberücksichtigt.

Mit Inkrafttreten der Statistikbereinigungsverordnung vom 14. September 1984 wurde die gesonderte Erfassung der Verbrauchsteuern zunächst ausgesetzt und die Erhebungsperiodizität der Brennstoffbestands- und -verbrauchsangaben von monatlich auf vierteljährlich geändert.

## 7. Abgrenzung der Merkmale

Die in den Tabellen dargestellten Merkmale sind folgendermaßen definiert:

**Betrieb:** Örtliche Niederlassung (nicht Unternehmen) des Wirtschaftsbereichs Bergbau und Gewinnung von Steinen und Erden, Verarbeitendes Gewerbe (einschl. Verwaltungs-, Reparatur-, Montage- und Hilfsbetriebe, die mit dem meldenden Betrieb örtlich verbunden sind oder in dessen Nähe liegen). Örtlich getrennte Hauptverwaltungen von Unternehmen des Erhebungsbereichs werden ebenfalls als eigenständige Betriebe dieses Bereichs erfaßt. Die Merkmalswerte sind für den gesamten Betrieb zu melden und schließen auch die nichtproduzierenden Teile ein.

**Unternehmen:** Kleinste rechtlich selbständige Einheit, die aus handels- und/oder steuerrechtlichen Gründen Bücher führt und bilanziert. Rechtlich selbständige Tochtergesellschaften, Arbeitsgemeinschaften, Betriebsführungsgesellschaften usw. müssen getrennt berichten. Die Meldung ist grundsätzlich für das Gesamtunternehmen, d.h. einschl. aller produzierender und nichtproduzierender Teile, jedoch ohne Zweigniederlassungen im Ausland abzugeben.

**Beschäftigte:** Alle am Monatsende im Betrieb/im Unternehmen tätigen Personen einschl. tätiger Inhaber/Inhaberinnen und mithelfender Familienangehöriger (auch unbezahlt mithelfende Familienangehörige, soweit sie mindestens ein Drittel der üblichen Arbeitszeit im Betrieb tätig sind), aber ohne Heimarbeiter/Heimarbeiterinnen und Zusteller/Zustellerinnen im Verlagsgewerbe. Einbezogen werden u. a. auch Erkrankte, Urlauber, Streikende und von der Aussperrung Betroffene, Saison- und Aushilfsarbeiter/-arbeiterinnen sowie Teilzeitbeschäftigte und Kurzarbeiter/Kurzarbeiterinnen. Die Angestellten umfassen auch die kaufmännischen Auszubildenden (einschl. der Auszubildenden in den übrigen nichtgewerblichen Ausbildungsberufen), die Arbeiter/Arbeiterinnen auch die gewerblich Auszubildenden.

**Geleistete Arbeiterstunden:** Alle von den Arbeitern/Arbeiterinnen (einschl. der gewerblich Auszubildenden) tatsächlich geleisteten (nicht die bezahlten) Stunden, einschl. Über-, Nacht-, Sonntags- und Feiertagsstunden.

**Lohn- und Gehaltssumme:** Bruttosumme (Bar- und Sachbezüge ohne jeden Abzug) ohne Pflichtanteile des Arbeitgebers zur Sozialversicherung; Lohn- und Gehaltszuschläge (einschl. Gratifikationen usw.) sind einbezogen. Nicht erfaßt werden dagegen allgemeine soziale Aufwendungen sowie Vergütungen, die als Spesenersatz anzusehen sind.

**Umsatz:** Umsatz aus eigener Erzeugung (einschl. Umsatz aus dem Verkauf von Energie und Nebenerzeugnissen und Abfällen sowie Entgelte für industrielle Dienstleistungen, wie Reparaturen, Instandhaltungen, Installationen und Montagen), Umsatz aus Handelsware und sonstigen nichtindustriellen/nichthandwerklichen Tätigkeiten (z.B. Erlöse aus Vermietung und Verpachtung sowie aus Lizenzverträgen, Provisionseinnahmen und Einnahmen aus der Veräußerung von Patenten).

Der Umsatz beruht auf Rechnungswerten (Fakturenwerte) ohne in Rechnung gestellte Umsatzsteuer. Im Umsatz enthalten sind Verbrauchsteuern und Kosten für Fracht, Verpackung und Porto, auch wenn diese gesondert berechnet werden. Außerordentliche und betriebsfremde Erträge aus dem Verkauf von Anlagegütern, aus der Verpachtung von Grundstücken, Zinsen, Dividenden u. dgl. sind nicht im Umsatz enthalten. Da es sich grundsätzlich um fakturierte Werte handelt, enthält der Umsatz auch nicht den Wert der Lieferungen, die innerhalb eines Unternehmens von Werk zu Werk stattfinden. Bei der Aufgliederung nach Ländern kann es daher vorkommen, daß Erzeugnisse, die in einem Land produziert werden, im Umsatz eines anderen Landes enthalten sind. Der regional gegliederte Umsatz entspricht daher z. T. nicht der Produktion in den einzelnen Ländern.

Die Umsätze im Wirtschaftszweig 10.10 „Steinkohlenbergbau und -brikettherstellung“ sind ab Berichtsmonat Januar 1996 ohne die Verstromungsbeihilfen ausgewiesen, die ab 1. Januar 1996 zum Ausgleich der geänderten Rahmenbedingungen beim Absatz an die Elektrizitätswirtschaft dem Wirtschaftszweig „Steinkohlenbergbau und -brikettherstellung“ direkt gewährt werden.

**Inlandsumsatz:** Umsatz mit Empfängern im gesamten Bundesgebiet sowie Umsatz mit den im Bundesgebiet stationierten ausländischen Streitkräften.

**Auslandsumsatz:** Umsatz mit Abnehmern im Ausland und - soweit einwandfrei erkennbar - Umsatz mit deutschen Exporteuren.

**Heizölverbrauch:** Alle Heizöle, die zur Erzeugung von Wärme (auch zur Erzeugung von Dampf, Heißluft usw.) sowie als Rohstoffe für die Produktion verwendet werden, gleichgültig, ob aus Erdöl oder aus Rohteer hergestellt.

**Kohleverbrauch:** Gesamtverbrauch für Fabrikation (auch als Rohstoff), Heizung, Strom-, Gas- und Dampferzeugung usw. (einschl. Verbrauch für die an Dritte abgegebenen Energiemengen); im Kohlenbergbau und in der Metallherzeugung und -bearbeitung jedoch ohne Einsatzkohle für Brikett- und Koksherstellung. Um die verschiedenen Kohlearten addierfähig zu machen, werden folgende Umrechnungsfaktoren angewendet:

	Gigajoule/Tonne
Steinkohle und Steinkohlenbriketts .....	29,308
Steinkohlenkoks .....	28,429
Rohbraunkohle .....	8,792
Braunkohlenbriketts, -staub und -koks .....	20,223

**Gasverbrauch:** Gesamtverbrauch (auch als Rohstoff) von Orts- und Kokereigas (auch Ferngas), d.h. Bezüge von öffentlichen Gasversorgungsunternehmen und Kokereien, Erdgas (auch Erdölgas) einschl. über Orts- und Ferngasgesellschaften bezogenes Erdgas. Nicht berücksichtigt sind Gasgeneratoren, Methangas, Flüssiggas, Raffineriegas, Gichtgas und alle übrigen Gase, sofern diese von der Erhebungseinheit selbst erzeugt oder in unveränderter Form bezogen werden. Ab Januar 1995 werden alle Gasarten in kWh erhoben und aufbereitet.

**Stromverbrauch:** Gesamtverbrauch einschl. Eigenverbrauch industrieller Stromerzeugungsanlagen. Der Stromverbrauch errechnet sich wie folgt: Eigenerzeugung plus Fremdbezug minus Abgabe.

Unter „Fremdbezug aus öffentlichem Netz“ werden Strommengen nachgewiesen, die von einem öffentlichen Elektrizitätsversorgungsunternehmen (EVU) unmittelbar (eventuell über werkseigene Leitungen) bezogen wurden. Als „Abgabe an das öffentliche Netz“ sind mittelbare Stromlieferungen an öffentliche EVU angegeben. Wird Strom aus dem öffentlichen Netz nicht unmittelbar, sondern über einen anderen Betrieb bezogen, so werden die Mengen vom ersten Bezieher als „Bezug aus dem öffentlichen Netz“ und als „Abgabe an andere Betriebe“ gemeldet, beim zweiten Bezieher als „Bezug von anderen Betrieben“.

## 8. Hinweise auf weitere Veröffentlichungen des Monatsberichts

In der vorliegenden Fachserie werden die laufenden (vorläufigen) Monatsergebnisse und einmal jährlich auch die endgültigen Jahresergebnisse des Monatsberichts für Betriebe und Unternehmen des Verarbeitenden Gewerbes sowie des Bergbaus und der Gewinnung von Steinen und Erden publiziert. Außerdem veröffentlicht das Statistische Bundesamt jährlich auch Ergebnisse für Bundesländer nach Abschnitten, Unterabschnitten und Abteilungen der VZ 93 (Fachserie 4, Reihe 4.1.4 „Beschäftigung und Umsatz der Betriebe des Verarbeitenden Gewerbes sowie des Bergbaus und der Gewinnung von Steinen und Erden nach Bundesländern“). Ferner werden für den Berichtsmonat September zusätzlich die Betriebsergebnisse nach Beschäftigtengrößenklassen dargeboten (Fachserie 4, Reihe 4.1.2).

## Betriebe und Beschäftigte \*)

Bergbau und Gewinnung von Steinen und Erden, Verarbeitendes Gewerbe

Deutschland

Januar 1995 - April 1997

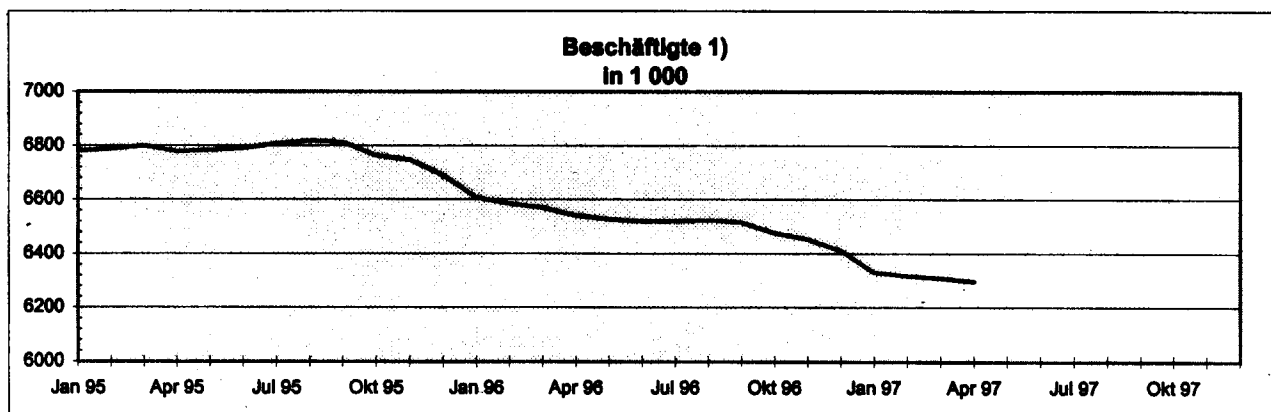
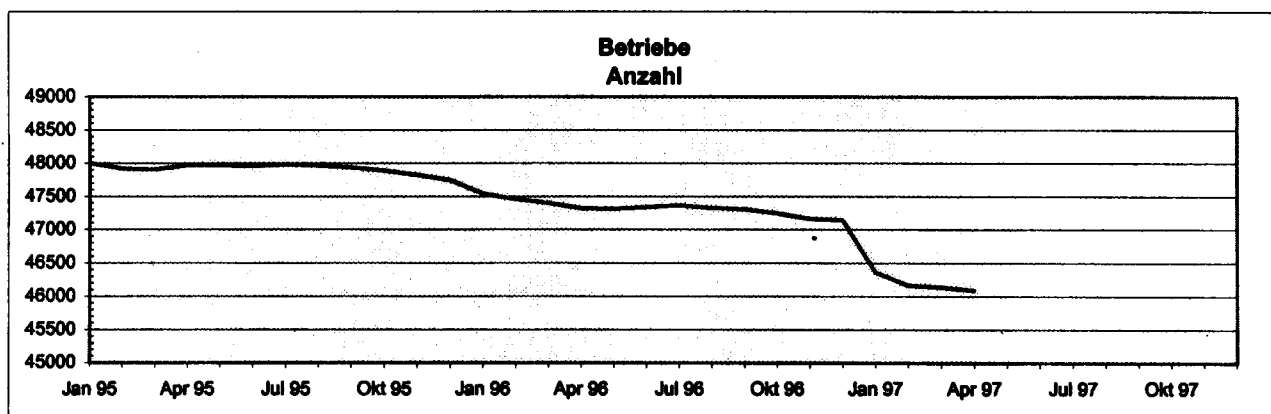

\*) Betriebe von Unternehmen mit im allgemeinen 20 Beschäftigten und mehr.

1) Einschl. tätiger Inhaber und Mitinhaber sowie unbezahlt mithelfender Familienangehöriger.

## Umsatz insgesamt und Auslandsumsatz \*)

Bergbau und Gewinnung von Steinen und Erden, Verarbeitendes Gewerbe

Deutschland

Januar 1995 - April 1997

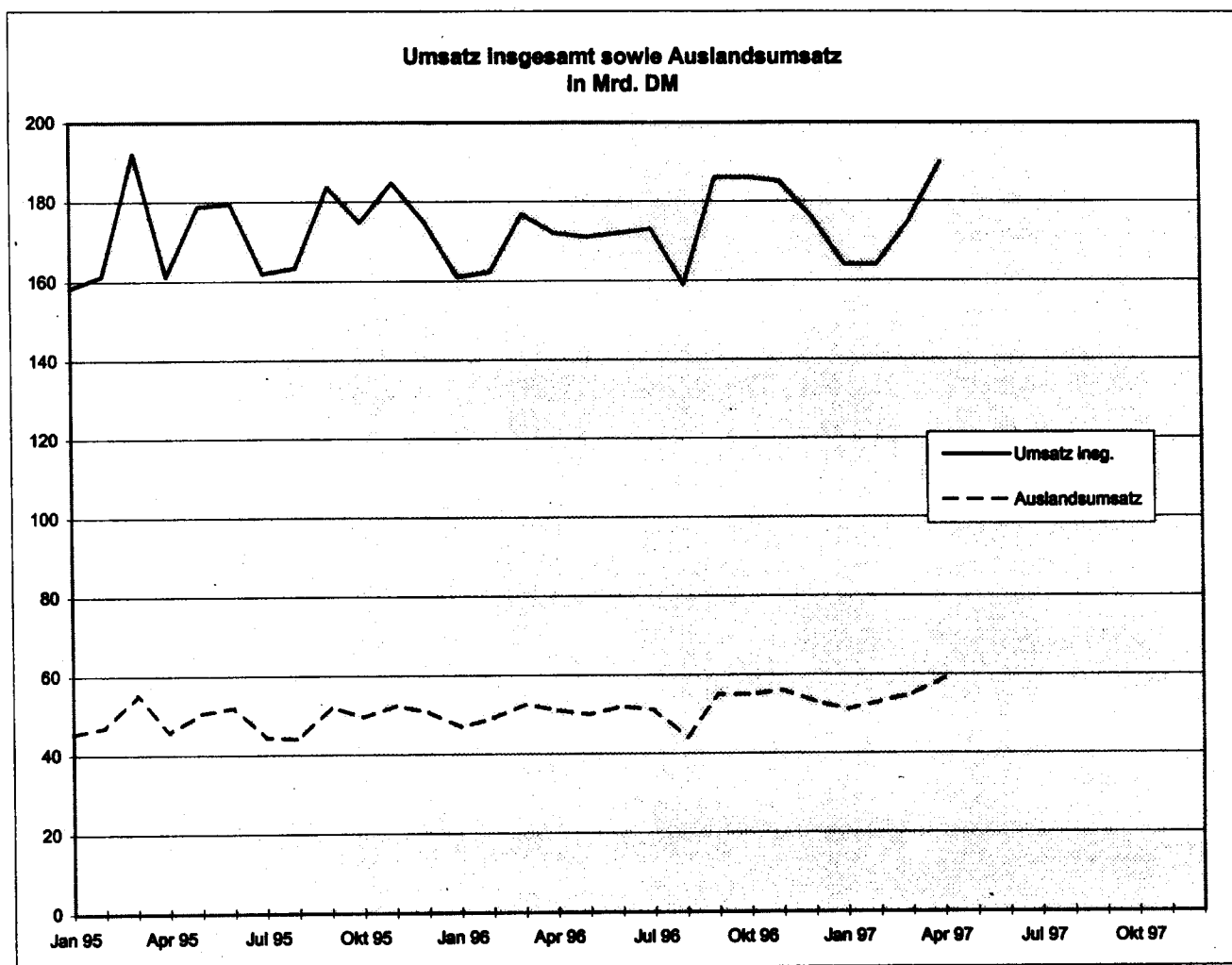

\*) Betriebe von Unternehmen mit im allgemeinen 20 Beschäftigten und mehr.

1 Betriebe  
1.1 Betriebe und Beschäftigte  
1.1.1 Im April 1997

Deutschland

Land Hauptgruppen	Betriebe		Beschäftigte				
	Insgesamt	Veränd. zum Vor- jahresm.	Arbeiter	Ange- stellte 1)	Insgesamt	Veränderung zum Vor-	
	Anzahl	%	Anzahl			monat	jahresmonat
			Anzahl			%	
Baden-Württemberg .....	8 424	-2,2	739 948	463 791	1 203 739	-0,1	-2,2
Bayern .....	8 030	-3,4	728 901	436 912	1 165 813	-0,1	-2,9
Berlin .....	952	-7,7	71 359	55 460	126 819	-0,8	-8,4
Brandenburg .....	967	1,2	60 107	29 830	89 937	-0,8	-2,6
Bremen .....	329	-2,7	41 607	24 253	65 860	0,2	-2,8
Hamburg .....	589	-3,9	47 738	58 593	106 331	-0,4	-5,3
Hessen .....	3 227	-4,8	285 504	197 927	483 431	-0,2	-5,4
Mecklenburg-Vorpommern .....	504	-4,4	30 923	12 920	43 843	0,1	-8,6
Niedersachsen .....	3 846	-2,1	367 240	167 450	534 690	-0,1	-3,5
Nordrhein-Westfalen .....	10 077	-3,2	984 691	534 795	1 519 486	-0,4	-4,8
Rheinland-Pfalz .....	2 154	-2,0	196 096	107 673	303 769	-0,1	-2,5
Saarland .....	524	-0,6	78 423	26 284	104 707	-0,4	-3,2
Sachsen .....	2 434	0,9	135 775	59 672	195 447	-0,1	-3,8
Sachsen-Anhalt .....	1 226	0,1	69 357	33 432	102 789	-0,6	-7,5
Schleswig-Holstein .....	1 443	-1,0	88 905	54 128	143 033	-0,3	-2,5
Thüringen .....	1 362	-1,6	76 135	29 893	106 028	-0,2	-1,6
Deutschland .....	46 088	-2,6	4 002 709	2 293 013	6 295 722	-0,2	-3,7
Früheres Bundesgebiet .....	39 360	-3,0	3 619 085	2 117 956	5 737 041	-0,2	-3,6
Neue Länder und Berlin-Ost .....	6 728	-0,5	383 624	175 057	558 681	-0,4	-4,7
Vorleistungsgüterproduzenten							
Deutschland .....	22 709	-1,6	1 922 102	952 430	2 874 532	-0,1	-3,6
Früheres Bundesgebiet .....	19 439	-2,3	1 743 921	881 444	2 625 365	-0,1	-3,7
Neue Länder und Berlin-Ost .....	3 270	2,2	178 181	70 986	249 167	0,2	-2,6
Investitionsgüterproduzenten							
Deutschland .....	12 687	-2,1	1 299 012	794 691	2 093 703	-0,3	-3,6
Früheres Bundesgebiet .....	10 762	-2,1	1 180 986	741 333	1 922 319	-0,2	-3,1
Neue Länder und Berlin-Ost .....	1 925	-1,5	118 026	53 358	171 384	-1,5	-9,1
Gebrauchsgüterproduzenten							
Deutschland .....	2 126	-5,9	211 331	98 603	309 934	-0,7	-6,3
Früheres Bundesgebiet .....	1 820	-6,1	194 220	91 967	286 187	-0,6	-6,3
Neue Länder und Berlin-Ost .....	306	-4,7	17 111	6 636	23 747	-1,1	-6,1
Verbrauchsgüterproduzenten							
Deutschland .....	8 566	-5,0	570 264	447 289	1 017 553	-0,3	-3,6
Früheres Bundesgebiet .....	7 339	-5,1	499 958	403 212	903 170	-0,4	-3,7
Neue Länder und Berlin-Ost .....	1 227	-4,4	70 306	44 077	114 383	0,1	-2,1

1) Einschl. tätiger Inhaber und Mitinhaber sowie unbezahlt mithelfender Familienangehöriger.



1 Betriebe  
1.1 Betriebe und Beschäftigte  
1.1.1 Im April 1997  
Deutschland

Nr. der Klas- sifika- tion 1)	Wirtschaftsgliederung	Betriebe		Beschäftigte				
		Insgesamt	Veränd. zum Vor- jahresm.	Arbeiter	Ange- stellte 2)	Insgesamt	Veränderung zum Vor-	
		Anzahl	%	Anzahl			monat	jahresmonat
							%	
C	Bergbau u. Gew. v. Steinen u. Erden .....	1 519	0,3	108 156	41 710	149 866	0,1	-11,2
CA	Kohlenbergbau, Torfgew., Gew. v. Erdöl u. Erdgas usw.	185	-3,7	85 903	33 382	119 285	-0,8	-8,9
10	Kohlenbergbau, Torf- gewinnung .....	139	-2,8	83 980	29 587	113 567	-0,9	-9,1
10.10	Steinkohlenbergbau u. -brikettherstellung ....	57	-1,7	63 105	18 418	81 523	-1,0	-8,3
10.20	Braunkohlenbergbau u. -brikettherstellung ....	30	-	19 317	10 776	30 093	-1,1	-11,3
10.30	Torfgewinnung u. -veredlung .....	52	-5,5	1 558	393	1 951	9,2	-6,5
11	Gew. v. Erdöl u. Erdgas Erbrg. verb. Dienstleistg.	46	-6,1	1 923	3 795	5 718	-0,5	-5,9
11.10	Gew. v. Erdöl u. Erdgas .....	.	.	.	.	.	.	.
11.20	Erbrg. v. Dienstleistg. bei d. Gew. v. Erdöl u. Erdgas ..	.	.	.	.	.	.	.
12.00	Bergbau a. Uran-u. Thoriumerze .....	-	X	-	-	-	X	X
CB	Erzbergbau, Gew. v. Steinen u. Erden, sonst. Bergbau ..	1 334	0,9	22 253	8 328	30 581	4,1	-19,3
13	Erzbergbau .....	-	X	-	-	-	X	X
13.10	Eisenerzbergbau .....	-	X	-	-	-	X	X
13.20	NE-Metallerzbergbau (oh. Uran-u. Thoriumerze)	-	X	-	-	-	X	X
14	Gew. v. Steinen u. Erden, sonst. Bergbau .....	1 334	0,9	22 253	8 328	30 581	4,1	-19,3
14.1	Gew. v. Natursteinen .....	83	-6,7	1 441	456	1 897	2,4	-15,1
14.11	Gew. v. Naturwerksteinen u. Natursteinen ang .....	.	.	.	.	.	.	.
14.12	Gew. v. Kalk, Dolom.-, Gips- u. Anhydritstein, Kreide ..	45	-4,3	1 040	329	1 369	0,5	-3,6
14.13	Gew. v. Schiefer .....	.	.	.	.	.	.	.
14.2	Gew. v. Kies, Sand, Ton u. Kaolin .....	1 213	2,2	18 383	6 845	25 228	4,8	-3,5
14.21	Gew. v. Kies u. Sand .....	1 148	2,0	16 492	6 143	22 635	5,4	-3,3
14.22	Gew. v. Ton u. Kaolin .....	65	6,6	1 891	702	2 593	-0,2	-5,3
14.30	Bergbau a. chemische u. Düngemittelminerale ..	11	-38,9	334	142	476	0,6	-82,6
14.40	Gew. v. Salz .....	14	-	1 688	709	2 397	-0,5	-2,1
14.50	Gew. v. Steinen u. Erden ang, sonst. Bergbau .....	13	-7,1	407	176	583	0,3	-10,7
D	Verarbeitendes Gewerbe ...	44 569	-2,7	3 894 553	2 251 303	6 145 856	-0,2	-3,5
DA	Ernährungsgewerbe u. Tabakverarbeitung .....	4 848	-3,0	322 637	187 482	510 119	-0,3	-2,7
15	Ernährungsgewerbe .....	4 815	-2,9	315 038	182 115	497 153	-0,3	-2,6
15.1	Schlachten u. Fleisch- verarbeitung .....	1 067	-4,3	89 570	30 454	100 024	-0,3	-3,7
15.11	Schlachten (oh. Schlachten v. Geflügel) .....	201	-4,7	12 643	4 071	16 714	-0,7	-3,9
15.12	Schlachten v. Geflügel ....	49	-5,8	6 241	1 057	7 298	0,0	3,1
15.13	Fleischverarbeitung .....	817	-4,1	50 686	25 326	76 012	-0,3	-4,2

1) Klassifikation der Wirtschaftszweige, Ausgabe 1993 (WZ 93).  
2) Einschl. tätiger Inhaber und Mitinhaber sowie  
unbezahlt mit helfender Familienangehöriger.

1 Betriebe  
1.1 Betriebe und Beschäftigte  
1.1.1 Im April 1997

Deutschland

Nr. der Klassi- fikation 1)	Wirtschaftsgliederung	Betriebe		Beschäftigte				
		Insgesamt	Veränd. zum Vor- jahresm.	Arbeiter	Ange- stellte 2)	Insgesamt	Veränderung zum Vor-	
		Anzahl	%	Anzahl			monet	jahresmonet
15.20	Fischverarbeitung .....	104	-4,6	8 379	2 930	11 309	-1,3	-4,7
15.3	Obst- u. Gemüsever- arbeitung .....	299	2,4	18 584	7 182	25 766	0,4	-4,2
15.31	Verarb. v. Kartoffeln .....	50	-7,4	4 689	1 364	6 053	1,5	-6,5
15.32	H. v. Frucht- u. Gemüse- säften .....	102	17,2	4 169	1 908	6 077	1,2	12,7
15.33	Verarb. v. Obst u. Gemüse ang. ....	147	-2,7	9 726	3 910	13 636	-0,5	-9,2
15.4	H. v. pflanzlichen u. tierischen Ölen u. Fetten	34	-8,1	3 085	2 299	5 384	-1,4	-34,0
15.41	H. v. rohen Ölen u. Fetten ..	11	-8,3	598	389	987	-0,5	-21,4
15.42	H. v. raffinierten Ölen u. Fetten .....	8	-	594	388	982	-1,0	-11,6
15.43	H. v. Margarine u. ä. Nahrungsfetten .....	15	-11,8	1 893	1 522	3 415	-1,7	-41,1
15.5	Milchverarbeitung .....	314	-4,3	30 228	14 917	45 145	0,7	-5,1
15.51	Milchverarbeitung (oh. H. v. Speiseeis) .....	301	-4,4	27 424	12 893	40 317	-0,1	-4,7
15.52	H. v. Speiseeis .....	13	-	2 804	2 024	4 828	7,5	-8,2
15.6	Mehl- u. Schälmühlen, H. v. Stärke u. Stärkeerzeugn.	107	-	6 236	3 473	9 709	0,0	3,5
15.61	Mehl- u. Schälmühlen .....	86	-2,3	4 394	2 439	6 833	-0,2	-0,7
15.62	H. v. Stärke u. Stärke- erzeugnissen .....	21	10,5	1 842	1 034	2 876	0,4	15,3
15.7	H. v. Futtermitteln .....	213	-2,3	5 913	5 859	11 772	-0,3	-3,6
15.71	H. v. Futtermitteln f. Nutztiere .....	176	-4,9	4 013	3 183	7 196	-0,6	-14,3
15.72	H. v. Futtermitteln f. sonst. Tiere .....	37	12,1	1 900	2 676	4 576	0,2	20,0
15.8	Sonst. Ernährungsgewerbe (oh. Getränkeherstellung)	1 842	-2,1	126 273	83 886	210 159	-0,5	1,1
15.81	H. v. Backwaren (oh. Dauer- backwaren) .....	1 266	-3,0	59 795	48 626	108 421	-1,0	0,8
15.82	H. v. Dauerbackwaren .....	103	-3,7	14 669	3 429	18 098	2,1	2,7
15.83	Zuckerindustrie .....	40	-13,0	4 431	2 161	6 592	x	-10,0
15.84	H. v. Süßwaren (oh. Dauer- backwaren) .....	154	-1,3	23 839	8 227	32 066	-1,6	-0,9
15.85	H. v. Teigwaren .....	30	-3,2	1 867	885	2 752	-0,3	-2,2
15.86	Verarb. v. Kaffee u. Tee, H. v. Kaffee-Ersatz .....	46	-4,2	4 274	2 762	7 036	0,1	-6,2
15.87	H. v. Würzen u. Soßen .....	80	6,7	7 809	8 446	16 255	0,2	11,6
15.88	H. v. homogenisierten u. diätetischen Nahrungsm.	13	18,2	2 145	1 401	3 546	-0,6	1,3
15.89	H. v. sonst. Nahrungsmit- teln (oh. Getränke) .....	110	7,8	7 444	7 949	15 393	0,5	4,8
15.9	Getränkeherstellung .....	835	-4,5	46 770	31 115	77 885	-0,1	-5,8
15.91	H. v. Spirituosen .....	108	-6,9	2 799	3 179	5 978	-1,2	-11,5
15.92	Alkoholbrennerei .....	10	-9,1	172	114	286	-1,4	-7,1
15.93	H. v. Wein a. frischen Trauben .....	31	-11,4	1 385	1 299	2 684	-0,7	-10,3
15.94	H. v. Apfelwein u. sonst. Fruchtwinen .....	.	.	.	.	.	.	.

1) Klassifikation der Wirtschaftszweige, Ausgabe 1993 (WZ 93).  
2) Einschl. tätiger Inhaber und Mitinhaber sowie unbezahlt mithelfender Familienangehöriger.

1 Betriebe  
1.1 Betriebe und Beschäftigte  
1.1.1 Im April 1997  
Deutschland

Nr. der Klas- sifikation 1)	Wirtschaftsgliederung	Betriebe		Beschäftigte				
		Insgesamt	Veränd. zum Vor- jahresm.	Arbeiter	Ange- stellte 2)	Insgesamt	Veränderung zum Vor-	
		Anzahl	%	Anzahl			monat	jahresmonat
							%	
15.95	H.v.Wermutwein u.sonst. aromatisierten Weinen ..	.	.	.	.	.	.	.
15.96	H.v.Bier .....	407	-4,0	25 314	17 711	43 025	-0,8	-6,6
15.97	H.v.Malz .....	42	5,0	554	382	936	-0,1	2,6
15.98	Mineralbrunnen,H.v. Erfrischungsgetränken ..	230	-3,8	16 228	8 284	24 512	1,3	-2,4
16.00	Tabakverarbeitung .....	33	-8,3	7 599	5 367	12 966	-0,4	-5,7
DB	Textil-u.Bekleidungs- gewerbe .....	2 247	-11,4	148 269	68 732	217 001	-0,7	-8,5
17	Textilgewerbe .....	1 298	-8,1	92 924	39 138	132 062	-0,5	-7,1
17.1	Spinnstoffaufbereitung u.Spinnerei .....	108	-6,1	12 258	3 899	16 257	0,1	-6,6
17.11	Baumwollaufbereitung u. -spinnerei .....	59	-6,4	6 624	1 753	8 377	0,6	-7,4
17.12	Wollaufbereitung u. Streichgarnspinnerei ...	4	-55,6	337	100	437	-3,7	-60,1
17.13	Wollaufbereitung u. Kammgarnspinnerei .....	16	33,3	2 830	934	3 764	-0,7	15,0
17.14	Flachsaufbereitung u. -spinnerei .....	.	.	.	.	.	.	.
17.15	Zwirnen u.Texturieren v. Filamentgarnen usw .....	8	-11,1	428	153	581	-0,7	-9,2
17.16	Nähgarnfertigung .....	16	-	1 649	979	2 628	0,2	-6,3
17.17	Sonst.Spinnstoffaufbe- reitung u.Spinnerei ....	.	.	.	.	.	.	.
17.2	Weberei .....	194	-13,0	17 405	8 219	25 624	-0,7	-13,3
17.21	Baumwollweberei .....	110	-6,0	11 157	4 842	15 999	-0,8	-10,8
17.22	Streichgarnweberei .....	4	-33,3	350	153	503	-5,1	-25,9
17.23	Kammgarnweberei .....	25	-21,9	2 825	1 176	4 001	0,4	-13,7
17.24	Seiden-u.Filamentgarn- weberei .....	39	-22,0	2 186	1 608	3 794	-1,1	-17,2
17.25	Sonst.Weberi .....	16	-11,1	887	440	1 327	-0,4	-22,1
17.30	Textilveredlung .....	162	-8,5	12 101	5 418	17 519	-1,6	-8,0
17.40	H.v.konfektion.Textil- waren (oh.Bekleidung) ..	303	-7,9	14 899	5 529	20 428	-0,5	-5,6
17.5	Sonst.Textilgewerbe (oh.H.v.Maschenware) ...	295	-4,5	21 219	10 209	31 428	0,1	-1,9
17.51	H.v.Teppichen .....	56	-8,2	5 513	2 915	8 428	-0,1	-6,3
17.52	H.v.Seilerwaren .....	16	-11,1	615	212	827	2,2	-10,9
17.53	H.v.Vliesstoff,Erzeugn. daraus (oh.Bekleidung) .	33	22,2	3 580	1 570	5 150	0,7	16,2
17.54	Textilgewerbe ang .....	190	-6,4	11 511	5 512	17 023	-0,1	-3,7
17.60	H.v.gewirktem u. gestricktem Stoff .....	58	-3,3	3 734	1 506	5 240	0,2	5,8
17.7	H.v.gewirkten u.ge- strickten Fertigerzeugn.	178	-10,6	11 308	4 258	15 566	-1,0	-12,1
17.71	H.v.Strumpfwaren .....	43	-17,3	4 781	2 145	6 926	-0,5	-19,4
17.72	H.v.Pullovern,Strick- jacken u.ä. ....	135	-8,2	6 527	2 113	8 640	-1,5	-5,3

1) Klassifikation der Wirtschaftszweige, Ausgabe 1993 (WZ 93).  
2) Einschl. tätiger Inhaber und Mitinhaber sowie  
unbezahlt mithelfender Familienangehöriger.

1 Betriebe  
1.1 Betriebe und Beschäftigte  
1.1.1 Im April 1997

Deutschland

Nr. der Klas- sifika- tion 1)	Wirtschaftsgliederung	Betriebe		Beschäftigte				
		Insgesamt	Veränd. zum Vor- jahresm.	Arbeiter	Ange- stellte 2)	Insgesamt	Veränderung zum Vor-	
		Anzahl	%	Anzahl			monat	jahresmonat
							%	
18	Bekleidungsgewerbe .....	949	-15,6	55 345	29 594	84 939	-0,9	-10,6
18.10	H.v.Lederbekleidung .....	19	-13,6	456	199	655	-1,2	-7,9
18.2	H.v.Bekleidung (oh. Lederbekleidung) .....	920	-15,8	54 576	29 251	83 827	-1,0	-10,7
18.21	H.v.Arbeits-u.Berufs- bekleidung .....	56	-13,9	1 884	1 015	2 899	-2,3	-15,0
18.22	H.v.Oberbekleidg. (oh. Ar- beits-u.Berufsbekleidg.)	481	-18,3	30 585	19 201	49 786	-0,9	-10,1
18.23	H.v.Wäsche .....	230	-11,9	16 016	6 371	22 387	-0,6	-9,5
18.24	H.v.sonst.Bekleidg.u. Bekleidungszubehör .....	153	-13,6	6 081	2 664	8 755	-1,6	-15,2
18.30	Zurichtung u.Färben v. Fellen,H.v.Pelzwaren ...	10	-	313	144	457	1,6	3,2
DC	Ledergewerbe .....	318	-8,1	20 042	9 003	29 045	-0,7	-8,9
19	Ledergewerbe .....	318	-8,1	20 042	9 003	29 045	-0,7	-8,9
19.10	Ledererzeugung .....	30	-8,1	1 945	540	2 485	0,1	-15,2
19.20	Lederverarb. (oh.H.v.Le- derbekleidung u.Schuhen)	122	-8,0	5 385	2 216	7 601	-1,0	-8,7
19.30	H.v.Schuhen .....	166	-7,3	12 712	6 247	18 959	-0,6	-8,1
DD	Holzgewerbe (oh.H.v. Möbeln) .....	2 021	-5,0	87 153	28 311	115 464	0,3	-4,1
20	Holzgewerbe (oh.H.v. Möbeln) .....	2 021	-5,0	87 153	28 311	115 464	0,3	-4,1
20.10	Säge-,Hobel-u.Holz- imprägnierwerke .....	839	-5,5	18 926	5 522	24 448	1,7	-2,3
20.20	Furnier-,Sperrh.-,Holz- faserpl.-u.-spanpl.Werke	138	-8,0	15 728	4 888	20 616	-	-5,1
20.30	H.v.Konstr.-,Fertigb.t., Ausbauelement.u.ä.a.Holz	743	-5,0	39 646	14 697	54 343	-0,1	-5,0
20.40	H.v.Verpackungsmitteln u.Lagerbehältern a.Holz	126	-0,8	4 072	988	5 060	-0,3	0,3
20.5	H.v.Holzwaren ang.Kork-, Flecht-u.Korbwaren .....	175	-3,3	8 781	2 216	10 997	-0,4	-3,1
20.51	H.v.Holzwaren ang, Veredlg.v.Holzwaren ....	169	-3,4	8 806	2 093	10 699	-0,4	-2,6
20.52	H.v.Kork-,Flecht-u. Korbwaren .....	6	-	175	123	298	0,3	-16,1
DE	Papier-,Verlags-u. Druckgewerbe .....	3 872	-1,7	224 502	180 723	405 225	-0,4	-2,4
21	Papiergewerbe .....	1 040	-1,7	105 236	42 632	147 868	-0,6	-3,3
21.1	H.v.Holzstoff,Zellstoff, Papier,Karton u.Pappe ..	208	1,0	33 925	12 427	46 352	-0,9	-2,9
21.11	H.v.Holzstoff u. Zellstoff .....	.	.	.	.	.	.	.
21.12	H.v.Papier,Karton u. Pappe .....	.	.	.	.	.	.	.
21.2	Papier-,Karton-u.Pappe- verarbeitung .....	832	-2,4	71 311	30 205	101 516	-0,5	-3,5
21.21	H.v.Wallpapier u.-pappe, Verpackungsmitteln .....	487	-2,8	38 403	14 412	52 815	-0,6	-2,9
21.22	H.v.Haushalts-u.Hygiene- art.a.Zellstoff u.Papier	54	-10,0	11 921	4 424	16 345	-0,3	-3,8
21.23	H.v.Schreibwaren,Büro- bedarf a.Papier u.Pappe	111	9,9	8 925	5 325	14 250	-0,3	-1,3

1) Klassifikation der Wirtschaftszweige, Ausgabe 1993 (WZ 93).  
2) Einschl. tätiger Inhaber und Mitinhaber sowie  
unbezahlt mithelfender Familienangehöriger.

1 Betriebe  
1.1 Betriebe und Beschäftigte  
1.1.1 Im April 1997

Deutschland

Nr. der Klas- sifika- tion 1)	Wirtschaftsgliederung	Betriebe		Beschäftigte				
		Insgesamt	Veränd. zum Vor- jahresm.	Arbeiter	Ange- stellte 2)	Insgesamt	Veränderung zum Vor-	
		Anzahl	%	Anzahl			monet	jahresmonet
							%	
21.24	H.v.Tapeten .....	18	—	2 035	857	2 892	0,1	-4,2
21.25	H.v.sonst.Waren aus Papier, Karton u. Pappe ..	162	-5,8	10 027	5 187	15 214	-0,6	-6,8
22	Verlags-, Druckgewerbe, Vervielfältigung .....	2 832	-1,6	119 266	138 091	257 357	-0,3	-1,9
22.1	Verlagsgewerbe .....	844	1,4	21 578	93 306	114 884	-0,1	2,7
22.11	Buchverlag u. Musikverlag ..	204	2,5	2 452	20 713	23 165	-0,3	7,2
22.12	Zeitungsverlag .....	320	11,5	14 721	46 949	61 670	0,1	5,1
22.13	Zeitschriftenverlag .....	286	-7,7	2 973	24 492	27 465	-0,3	-5,2
22.14	Verlag v. bespielten Tonträgern .....	.	.	.	.	.	.	.
22.15	Sonst. Verlagsgewerbe .....	.	.	.	.	.	.	.
22.2	Druckgewerbe .....	1 968	-2,9	94 712	42 848	137 560	-0,5	-5,7
22.21	Zeitungsdruckerei .....	55	-6,3	7 555	2 254	9 809	-0,6	-14,9
22.22	Druckerei (oh. Zeitungs- druckerei) .....	1 487	-3,1	75 927	32 911	108 838	-0,4	-5,5
22.23	Druckweiterverarbeitung ..	131	4,8	6 464	1 599	8 063	-1,1	11,3
22.24	Satzherstellung u. Reproduktion .....	228	-9,9	3 793	5 018	8 811	-0,9	-10,8
22.25	Sonst. Druckgewerbe .....	67	21,8	973	1 066	2 039	-1,3	1,0
22.3	Vervielf. v. bsp. Ton-, Bild- u. Datenträgern ....	20	—	2 976	1 937	4 913	-1,7	6,0
22.31	Vervielfältigung v. bespielten Tonträgern ..	14	—	2 761	1 698	4 459	-0,9	8,7
22.32	Vervielfältigung v. bespielten Bildträgern ..	.	.	.	.	.	.	.
22.33	Vervielfältigung v. bespielten Datenträgern ..	.	.	.	.	.	.	.
DF	Kokerei, Mineralölverar- beitung, H.v. Bruttstoffen	77	-8,3	10 443	12 970	23 413	-0,5	-5,1
23	Kokerei, Mineralölverar- beitung, H.v. Bruttstoffen	77	-8,3	10 443	12 970	23 413	-0,5	-5,1
23.10	Kokerei .....	.	.	.	.	.	.	.
23.20	Mineralölverarbeitung ....	66	-9,6	8 435	11 970	20 405	-0,5	-4,6
23.30	H.u. Verarb. v. Spalt- u. Bruttstoffen .....	.	.	.	.	.	.	.
D6	Chemische Industrie .....	1 694	-1,1	234 756	270 116	504 872	-0,3	-2,8
24	Chemische Industrie .....	1 694	-1,1	234 756	270 116	504 872	-0,3	-2,8
24.1	H.v. chemischen Grund- stoffen .....	444	2,5	116 769	119 335	236 104	-0,4	-1,7
24.11	H.v. Industriegasen .....	60	-1,6	1 218	2 833	4 051	0,4	-0,8
24.12	H.v. Farbstoffen u. Pigmenten .....	34	3,0	4 809	3 563	8 372	0,8	-10,3
24.13	H.v. sonst. anorganischen Grundstoffen u. Chemik. ..	77	-1,3	10 427	10 646	21 073	-1,5	-7,7
24.14	H.v. sonst. organischen Grundstoffen u. Chemik. ..	109	-3,5	40 551	49 216	89 767	-0,4	-6,0
24.15	H.v. Düngemitteln u. Stickstoffverbindungen ..	28	27,3	6 820	3 294	10 114	-0,3	116,7
24.16	H.v. Kunststoff in Pri- märformen .....	133	8,1	52 786	49 686	102 472	-0,2	-1,1

1) Klassifikation der Wirtschaftszweige, Ausgabe 1993 (WZ 93).

2) Einschl. tätiger Inhaber und Mitinhaber sowie  
unbezahlt mithelfender Familienangehöriger.

1 Betriebe  
1.1 Betriebe und Beschäftigte  
1.1.1 Im April 1997

Deutschland

Nr. der Klas- sifika- tion 1)	Wirtschaftsgliederung	Betriebe		Beschäftigte				
		Insgesamt	Veränd. zum Vor- jahresm.	Arbeiter	Ange- stellte 2)	Insgesamt	Veränderung zum Vor-	
		Anzahl	%	Anzahl			monet	jahresmonet
							%	
24.17	H.v.synthetischem Kaut- schuk in Primärformen ..	3	-	158	97	255	-0,8	1,6
24.20	H.v.Schädlingsbekämp- fungs-u.Pflanzenschutzm.	24	-	1 728	2 748	4 476	-0,5	-1,2
24.30	H.v.Anstrichmitteln, Druckfarben u.Kitten ...	316	-3,1	19 186	22 864	42 050	0,1	-2,5
24.4	H.v.pharmazeut.Erzeugn. ..	320	-1,8	34 078	68 454	100 532	0,0	-1,4
24.41	H.v.pharmazeut. Grundstoffen .....	19	-	933	858	1 791	-0,9	-11,6
24.42	H.v.pharmazeut.Speziali- täten u.sonst.Erzeugn. .	301	-2,0	33 145	65 596	98 741	0,0	-1,2
24.5	H.v.Seifen,Wasch-,Reini- gungs-u.Körperpflegem. .	237	-2,9	23 641	29 141	52 782	-0,7	-7,1
24.51	H.v.Seifen,Wasch-,Reini- gungs-u.Poliermitteln ..	131	-2,2	12 090	13 629	25 719	-1,6	-10,9
24.52	H.v.Duft-u.Körper- pflegemitteln .....	106	-3,6	11 551	15 512	27 063	0,2	-3,1
24.6	H.v.sonst.chemischen Erzeugnissen .....	310	-1,6	23 542	24 177	47 719	-0,5	-3,8
24.61	H.v.pyrotechnischen Erzeugnissen .....	25	4,2	2 552	1 418	3 970	-1,8	-2,9
24.62	H.v.Klebstoffen u. Gelatine .....	51	4,1	2 962	2 906	5 868	0,0	1,0
24.63	H.v.etherischen Ölen .....	18	-	891	1 857	2 748	0,1	2,5
24.64	H.v.fotochemischen Erzeugnissen .....	19	-9,5	3 098	3 365	6 463	-3,8	-16,2
24.65	H.v.unbespielten Ton-, Bild-u.Datenträgern ....	6	-	1 320	1 042	2 362	0,5	-5,5
24.66	H.v.chemischen Erzeug- nissen ang .....	191	-3,1	12 719	13 589	26 308	0,2	-1,8
24.70	H.v.Chemiefasern .....	43	-2,3	15 812	5 397	21 209	-1,3	-8,5
DH	H.v.Gummi-u.Kunststoff- waren .....	2 924	-1,0	244 216	95 308	339 524	-0,1	-2,4
25	H.v.Gummi-u.Kunststoff- waren .....	2 924	-1,0	244 216	95 308	339 524	-0,1	-2,4
25.1	H.v.Gummiwaren .....	292	0,7	54 352	21 761	76 113	-0,2	-3,3
25.11	H.v.Bereifungen .....	22	4,8	15 420	6 633	22 053	-0,5	-3,8
25.12	Runderneuerung v. Bereifungen .....	16	-15,8	1 025	431	1 456	0,1	-20,4
25.13	H.v.sonst.Gummiwaren .....	254	1,6	37 907	14 697	52 604	-0,1	-2,5
25.2	H.v.Kunststoffwaren .....	2 632	-1,2	189 864	73 547	263 411	0,0	-2,1
25.21	H.v.Platten,Folien usw a.Kunststoff .....	513	1,2	48 259	20 287	68 546	0,2	-0,4
25.22	H.v.Verpackungsmitteln a.Kunststoff .....	360	-4,3	26 565	8 338	34 903	0,2	-5,3
25.23	H.v.Baubedarfsartikeln a.Kunststoff .....	561	2,0	29 255	13 780	43 035	0,5	1,9
25.24	H.v.sonst.Kunststoff- waren .....	1 198	-2,7	85 785	31 142	116 927	-0,4	-3,4
DI	Glasgewerbe,Keramik, Verarb.v.Steinen u.Erden	3 741	-1,4	181 939	75 241	257 180	0,8	-5,2
26	Glasgewerbe,Keramik, Verarb.v.Steinen u.Erden	3 741	-1,4	181 939	75 241	257 180	0,8	-5,2
26.1	H.u.Verarb.v.Glas .....	412	-2,8	47 637	17 041	64 678	-0,5	-3,2

1) Klassifikation der Wirtschaftszweige, Ausgabe 1993 (WZ 93).

2) Einschl. tätiger Inhaber und Mitinhaber sowie  
unbezahlt mithelfender Familienangehöriger.

1 Betriebe  
1.1 Betriebe und Beschäftigte  
1.1.1 Im April 1997

Deutschland

Nr. der Klas- sifika- tion 1)	Wirtschaftsgliederung	Betriebe		Beschäftigte				
		Insgesamt	Veränd. zum Vor- jahresm.	Arbeiter	Ange- stellte 2)	Insgesamt	Veränderung zum Vor-	
		Anzahl	%	Anzahl			monat	jahresmonat
							%	
26.11	H.v.Flachglas .....	14	7,7	2 575	984	3 559	-0,1	5,0
26.12	Veredlg.u.Verarb.v. Flachglas .....	213	-2,3	15 317	5 680	20 977	-1,5	-3,3
26.13	H.v.Hohiglas .....	86	-5,5	16 958	4 900	21 858	-0,1	-7,1
26.14	H.v.Glasfaser .....	28	3,7	3 006	1 335	4 341	-0,5	-0,5
26.15	H.,Veredlg.u.Verarb.v. sonst.Glas,techn.Glasw.	71	-5,3	9 781	4 162	13 943	0,2	0,8
26.2	Keramik (oh.Ziegelei u. Baukeramik) .....	249	-4,6	28 946	9 927	38 873	-0,1	-7,9
26.21	H.v.keramischen Haus- haltsw.u.Ziergegenst. ..	94	-9,6	13 851	3 375	17 226	-0,5	-10,5
26.22	H.v.Sanitärkeramik .....	10	-9,1	2 676	1 243	3 919	-0,7	-15,6
26.23	H.v.Isolatoren u. Isolierteilen a.Keramik	18	5,9	3 361	1 152	4 513	-0,3	-6,2
26.24	H.v.keramischen Erzeugn. f.sonst.techn.Zwecke ...	16	-11,1	1 528	795	2 323	2,8	1,7
26.25	H.v.keramischen Erzeugnissen ang .....	37	-	1 971	503	2 474	1,4	0,5
26.26	H.v.feuerfesten keramischen Werkstoffen	74	-	5 559	2 859	8 418	0,0	-4,1
26.30	H.v.keramischen Wand-u. Bodenfliesen u.-platten	33	-2,9	4 351	1 792	6 143	-0,2	-14,8
26.40	Ziegelei,H.v.sonst. Baukeramik .....	214	-2,7	10 655	3 368	14 023	2,5	-5,3
26.5	H.v.Zement,Kalk u. gebranntem Gips .....	114	-0,9	11 181	5 982	17 173	-0,6	-2,3
26.51	H.v.Zement .....	65	-	8 076	4 282	12 368	-0,5	0,2
26.52	H.v.Kalk .....	25	-3,9	2 026	1 174	3 200	-0,9	-9,0
26.53	H.v.gebranntem Gips .....	24	-	1 079	526	1 605	-1,1	-6,0
26.6	H.v.Erzeugnissen a. Beton,Zement u.Gips ....	2 303	-0,3	59 401	27 481	86 882	2,2	-4,6
26.61	H.v.Betonerzeugnissen f. d.Bau u.Kalksandsteinen	988	-1,9	40 877	16 875	57 752	2,7	-4,9
26.62	H.v.Gipserzeugnissen f. d.Bau .....	19	11,8	1 486	444	1 910	-0,1	-2,0
26.63	H.v.Transportbeton .....	1 109	-0,3	9 816	4 620	14 436	2,4	-6,3
26.64	H.v.Mörtel .....	113	8,7	2 765	3 662	6 427	1,2	3,3
26.65	H.v.Faserzementwaren .....	32	-3,0	2 307	1 049	3 356	-0,3	-9,0
26.66	H.v.Erzeugnissen a. Beton,Zement u.Gips ang	42	13,5	2 170	831	3 001	-1,8	-2,3
26.70	Be-u.Verarb.v.Natur- steinen ang .....	159	-8,6	5 264	1 944	7 208	2,6	-10,6
26.8	H.v.sonst.Mineral- erzeugnissen .....	257	-	14 504	7 696	22 200	0,2	-5,3
26.81	H.v.Mühl-,Polier-u.ö. Steinen,Schleifwerkzeug.	66	-1,5	5 786	2 949	8 735	-0,6	-3,3
26.82	H.v.Mineraler- zeugnissen ang .....	191	0,5	8 718	4 747	13 465	0,7	-6,6
DJ	Metallerzg.u.-bearb., H.v.Metallerzeugnissen .	7 540	-1,4	595 644	229 240	824 884	-0,1	-3,6
27	Metallerzg.u.-bearbeitung.	1 075	-3,9	199 696	69 892	269 588	-0,2	-4,0
27.10	Erzeugung v.Roh Eisen, Stahl,Ferroleg.(EGKS) ..	78	1,3	64 486	22 813	87 299	-0,4	-3,5

1) Klassifikation der Wirtschaftszweige, Ausgabe 1993 (WZ 93).

2) Einschl. tätiger Inhaber und Mitinhaber sowie unbezahlt mithelfender Familienangehöriger.

1 Betriebe  
1.1 Betriebe und Beschäftigte  
1.1.1 Im April 1997  
Deutschland

Nr. der Klas- sifika- tion 1)	Wirtschaftsgliederung	Betriebe		Beschäftigte				
		Insgesamt	Veränd. zum Vor- jahresm.	Arbeiter	Ange- stellte 2)	Insgesamt	Veränderung zum Vor-	
		Anzahl	%	Anzahl			monat	jahresmonat
							%	
27.2	H.v.Rohren .....	178	-7,4	24 637	9 045	33 682	-0,5	-6,6
27.21	H.v.Rohren u.Rohrstücken a.Gußeisen .....	18	-27,3	3 884	1 531	5 215	-0,1	-15,4
27.22	H.v.Stahlrohren u.Rohr- stücken a. Eisen u.Stahl	180	-4,8	20 953	7 514	28 467	-0,6	-4,8
27.3	Sonst.erste Bearb.v.Ei- sen, Stahl, H.v.Ferroleg.	155	-4,3	15 771	6 338	22 109	0,2	-7,3
27.31	H.v.Blankstahl .....	25	-3,9	1 803	713	2 516	-0,8	-5,3
27.32	H.v.Kaltband unter 500 mm Breite .....	45	-6,3	5 927	2 560	8 487	-0,1	-7,7
27.33	H.v.Kaltprofilen .....	21	23,5	1 069	430	1 499	3,2	13,5
27.34	H.v.gezogenem Draht .....	49	-12,5	5 002	1 724	6 726	0,3	-12,1
27.35	Erste Bearb.v.Eisen u. Stahl ang, H.v.Ferroleg.	15	-	1 970	911	2 881	-0,3	-4,5
27.4	Erzeugung u.erste Bearb. v.NE-Metallen .....	212	-4,1	42 285	18 718	60 983	0,0	-2,2
27.41	Erzeugung u.erste Bearb. v.Edelmetallen .....	11	-26,7	1 266	1 555	2 821	-0,2	-13,5
27.42	Erzeugung u.erste Bearb. v.Aluminium .....	94	-7,8	20 367	8 750	29 117	0,2	-3,8
27.43	Erzeugung u.erste Bearb. v.Blei, Zink u.Zinn .....	33	13,8	3 251	1 251	4 502	0,2	36,3
27.44	Erzeugung u.erste Bearb. v.Kupfer .....	52	-	14 745	5 953	20 698	-0,2	-3,5
27.45	Erzeugung u.erste Bearb. v.sonst.NE-Metallen ....	22	-4,4	2 636	1 209	3 845	-0,6	-5,5
27.5	Gießereiindustrie .....	454	-3,0	52 537	12 978	65 515	0,0	-3,8
27.51	Eisengießerei .....	166	-0,6	24 934	5 691	30 625	-0,2	-4,3
27.52	Stahlgießerei .....	43	-4,4	5 567	1 919	7 486	0,0	-3,7
27.53	Leichtmetallgießerei .....	186	-4,6	17 337	4 129	21 466	0,0	-3,4
27.54	Buntmetallgießerei .....	59	-3,3	4 699	1 239	5 938	0,6	-2,7
28	H.v.Metallerzeugnissen ...	6 465	-1,0	395 948	159 348	555 296	-0,1	-3,3
28.1	Stahl-u.Leichtmetallbau ..	1 779	-2,3	82 877	38 306	121 183	-0,5	-3,5
28.11	H.v.Stahl-u.Leicht- metallkonstruktionen ...	1 351	-2,2	63 976	30 215	94 191	-0,6	-3,4
28.12	H.v.Ausbauelementen a. Stahl u.Leichtmetall ...	428	-2,3	18 901	8 091	26 992	-0,4	-3,9
28.2	Kessel-u.Behälterbau (oh.H.v.Dampfkesseln) ..	226	-1,7	19 991	9 729	29 720	-0,3	-4,2
28.21	H.v.Tanks u.Sammel- behältern .....	165	-2,9	8 488	3 549	12 037	-1,4	-13,8
28.22	H.v.Zentralheizungs- Heizkörpern u.-kesseln .	61	1,7	11 503	6 180	17 683	0,4	3,6
28.30	H.v.Dampfkesseln (oh. Zentralheizungskessel) .	260	-4,1	23 251	13 039	36 290	-0,6	-9,8
28.40	H.v.Schmiede-, Press-, Zieh-, Stanzteilen u.ä. .	584	0,2	53 025	16 343	69 368	0,0	-1,1
28.5	Oberfläch.veredlg., Wär- mebehandlg., Mechanik ang	1 111	2,8	47 579	12 015	59 594	1,0	1,3
28.51	Oberfläch.veredlg.u. Wärmebehandlung .....	575	3,8	23 836	6 514	30 350	1,3	2,1
28.52	Mechanik ang .....	536	1,7	23 743	5 501	29 244	0,7	0,4

1) Klassifikation der Wirtschaftszweige, Ausgabe 1993 (WZ 93).  
2) Einschl. tätiger Inhaber und Mitinhaber sowie  
unbezahlt mithelfender Familienangehöriger.



1 Betriebe  
1.1 Betriebe und Beschäftigte  
1.1.1 Im April 1997

Deutschland

Nr. der Klas- sifika- tion 1)	Wirtschaftsgliederung	Betriebe		Beschäftigte				
		Insgesamt	Veränd. zum Vor- jahress.	Arbeiter	Ange- stellte 2)	Insgesamt	Veränderung zum Vor-	
		Anzahl	%	Anzahl			monat	jahresmonat
							%	
28.6	H.v.Schneidm.,Werkzeug., Schlössern u.Beschlägen	878	-0,8	73 522	32 611	106 133	0,3	-2,4
28.61	H.v.Schneidwaren u. Bestecken .....	58	-7,9	4 366	2 094	6 460	1,7	-5,8
28.62	H.v.Werkzeugen .....	568	0,4	36 083	18 707	52 790	0,2	-1,9
28.63	H.v.Schlössern u. Beschlägen .....	252	-1,6	33 073	13 810	46 883	0,2	-2,4
28.7	H.v.sonst.EBM-Waren .....	1 627	-1,8	95 703	37 305	133 008	-0,3	-4,9
28.71	H.v.Behältern a.Eisen u. Stahl .....	32	-13,5	2 425	626	3 051	0,1	-13,5
28.72	H.v.Verpackungen u. Verschlüssen a.Metall ..	90	-6,3	12 086	3 797	15 883	-1,0	-5,4
28.73	H.v.Drahtwaren .....	160	-0,6	9 486	3 594	13 080	0,0	0,5
28.74	H.v.Schrauben,Nieten, Ketten u.Federn .....	383	-2,3	28 467	10 036	38 503	0,2	-3,2
28.75	H.v.EBM-Waren ang .....	962	-0,9	43 239	19 252	62 491	-0,5	-6,4
DK	Maschinenbau .....	6 468	-2,2	587 092	392 843	979 935	-0,4	-4,5
29	Maschinenbau .....	6 468	-2,2	587 092	392 843	979 935	-0,4	-4,5
29.1	H.v.Masch.f.d.Erzeugung u.Nutzung v.mech.Energie	1 100	-0,4	145 008	90 824	235 832	-0,2	-3,8
29.11	H.v.Verbrunn.mot.u.Turb. (oh.Strassenfahrz.u.ä.) .	77	4,1	19 834	22 072	41 906	-0,1	-1,1
29.12	H.v.Pumpen u. Kompressoren .....	351	-2,0	34 801	23 695	58 496	-0,1	-8,0
29.13	H.v.Armaturen .....	357	-1,9	36 288	23 813	60 101	-0,5	-3,2
29.14	H.v.Lagern,Getrieben, Zahnradern,Antriebslem.	315	2,3	54 085	21 244	75 329	-0,1	-2,4
29.2	H.v.sonst.Maschinen f. unspezifische Verwendung	1 919	-3,2	134 315	98 796	233 111	-0,4	-5,1
29.21	H.v.Öfen u.Brennern .....	112	5,7	6 049	6 898	12 947	-1,7	-2,1
29.22	H.v.Hebezeugen u. Fördermitteln .....	688	-0,6	45 385	30 708	76 093	-0,7	-4,1
29.23	H.v.kälte-u.lufttechn. Erzeugn.f.gewerbl.Zwecke	416	-4,2	29 087	19 906	48 993	-0,3	-8,6
29.24	H.v.Maschinen f.unspezi- fische Verwendung ang ..	703	-6,4	53 794	41 284	95 078	-	-4,5
29.3	H.v.land-u.forstw. Maschinen .....	190	-8,2	26 142	10 237	36 379	0,4	-3,9
29.31	H.v.Ackerschleppern .....	13	-48,0	8 765	3 198	11 963	-0,7	-10,0
29.32	H.v.sonst.land-u. forstw.Maschinen .....	177	-2,8	17 377	7 039	24 416	1,0	-0,5
29.40	H.v.Werkzeugmaschinen ....	927	-2,8	67 460	49 556	117 016	-0,8	-6,0
29.5	H.v.Masch.f.sonst.best. Wirtschaftszweige .....	2 095	-1,5	160 110	115 553	275 663	-0,3	-3,6
29.51	H.v.Masch.f.Metallerzeu- gung,Walzwerkseintr.usw .	68	-6,9	4 781	6 228	11 009	0,7	-18,8
29.52	H.v.Bergwerks-,Bau-u. Baustoffmaschinen .....	259	-5,5	22 487	18 031	40 518	-0,1	-10,5
29.53	H.v.Masch.f.Ernährungs- gewerbe u.Tabakverarb. .	221	-3,5	14 226	11 781	26 007	-0,8	-6,8
29.54	H.v.Masch.f.d.Textil-, Bekleidg.-u.Ledergewerbe	212	-2,8	27 918	16 128	44 046	-0,2	-8,0
29.55	H.v.Masch.f.d.Papier- gewerbe .....	100	1,0	8 210	6 914	15 124	-1,0	-2,2

1) Klassifikation der Wirtschaftszweige, Ausgabe 1993 (WZ 93).

2) Einschl. tätiger Inhaber und Mitinhaber sowie unbezahlt mithelfender Familienangehöriger.

1 Betriebe  
1.1 Betriebe und Beschäftigte  
1.1.1 Im April 1997

Deutschland

Nr. der Klas- sifikation 1)	Wirtschaftsgliederung	Betriebe		Beschäftigte				
		Insgesamt	Veränd. zum Vor- jahresm.	Arbeiter	Ange- stellte 2)	Insgesamt	Veränderung zum Vor-	
		Anzahl	%	Anzahl			monat	jahresmonat
							%	
29.56	H.v.Masch.f.best.Wirt- schaftszweige ang .....	1 235	0,2	82 488	56 471	138 959	-0,3	2,2
29.60	H.v.Waffen u.Munition ....	39	8,3	5 565	4 237	9 802	-0,5	-10,4
29.7	H.v.Haushaltsgeräten ang .	198	-2,9	48 492	23 640	72 132	-0,9	-5,0
29.71	H.v.elektrischen Haushaltsgeräten .....	162	-3,6	42 859	20 822	63 681	-0,9	-5,9
29.72	H.v.nichtelektrischen Heiz-,Koch-u.ä.Gerät.ang	36	-	5 633	2 818	8 451	-0,8	1,9
DL	H.v.Büromasch.,Dv-Gerät. u.-einr.;Elektrotech.usw	5 004	-1,8	459 746	398 967	858 713	0,0	-4,4
30.0	H.v.Büromasch.,Dv-Gerät. u.-einr. ....	211	5,0	15 299	30 046	45 345	-0,2	-0,8
30.01	H.v.Büromaschinen .....	54	5,9	5 253	5 564	10 817	0,7	11,7
30.02	H.v.Dv-Gerät.u.-einr. ....	157	4,7	10 046	24 482	34 528	-0,5	-4,1
31	H.v.Geräten d.Elektриз. erzg.,-verteilung u.ä. .	2 241	-3,0	257 232	188 183	445 415	-0,2	-6,2
31.10	H.v.Elektromotoren,Gene- ratoren,Transformatoren	482	-4,6	48 819	23 379	70 198	-0,1	-8,0
31.20	H.v.Elektриз.vertlg.-u. -schalteinrichtungen ...	949	-4,2	111 041	115 383	226 424	-0,2	-6,4
31.30	H.v.isol.Elektrokabeln, -leitungen u.-drähten ..	111	-0,9	15 459	6 391	21 850	0,4	-6,1
31.40	H.v.Akkumulatoren u. Batterien .....	29	-6,5	5 682	2 933	8 615	-0,4	-9,0
31.50	H.v.elektrischen Lampen u.Leuchten .....	267	-1,5	22 857	11 352	34 209	-0,3	-1,9
31.6	H.v.elektz.Ausrüstg.ang ..	403	0,5	55 374	28 745	84 119	-0,4	-5,8
31.61	H.v.elektz.Ausrüstg.f. Motoren u.Fahrzeuge ang	119	-0,8	34 427	12 227	46 654	-0,3	-9,0
31.62	H.v.sonst.elektz. Ausrüstg.ang .....	284	1,1	20 947	16 518	37 465	-0,5	-1,4
32	Rundfunk-,Fernseh-u. Nachrichtentechnik .....	574	-3,5	75 646	71 755	147 401	0,6	-2,7
32.10	H.v.elektronischen Bauelementen .....	272	-2,5	34 843	27 722	62 565	1,5	2,3
32.20	H.v.nachrichtentechni- schen Geräten u.Einr. ..	139	0,7	23 298	30 053	53 351	-0,3	0,5
32.30	H.v.Rundfunk-,Fernseh-, phono-,videotechn.Gerät.	163	-8,4	17 505	13 980	31 485	0,2	-15,6
33	Medizin-,Mess-,Steuer- u.Regelungstechnik,Optik	1 978	-0,9	111 569	108 983	220 552	0,0	-2,5
33.10	H.v.med.Geräten u.ortho- pädischen Vorrichtungen	890	0,2	45 528	31 977	77 505	0,1	1,1
33.20	H.v.Meß-,Kontroll-, Navig.-u.ä.Instr.u.Vorr.	778	-0,4	42 838	55 283	98 119	0,1	-4,5
33.30	H.v.industriellen Prozeß-Steuerungsanlg. .	78	6,9	3 197	4 659	7 856	0,1	0,6
33.40	H.v.optischen u. fotografischen Geräten .	172	-5,5	16 369	15 214	31 583	-0,4	-3,4
33.50	H.v.Uhren .....	60	-16,7	3 639	1 850	5 489	-1,0	-13,9
DM	Fahrzeugbau .....	1 402	-1,4	603 710	236 276	839 986	-0,4	-0,7
34	H.v.Kraftwagen u. Kraftwagenteilen .....	998	-1,4	505 107	180 819	685 926	0,1	1,0

1) Klassifikation der Wirtschaftszweige, Ausgabe 1993 (WZ 93).  
2) Einschl. tätiger Inhaber und Mitinhaber sowie unbezahlt mithelfender Familienangehöriger.

1 Betriebe  
1.1 Betriebe und Beschäftigte  
1.1.1 Im April 1997

Deutschland

Nr. der Klas- sifikation 1)	Wirtschaftsgliederung	Betriebe		Beschäftigte				
		Insgesamt	Veränd. zum Vor- jahresm.	Arbeiter	Ange- stellte 2)	Insgesamt	Veränderung zum Vor-	
		Anzahl	%	Anzahl			monat	jahresmonat
							%	
34.10	H.v.Kraftwagen u. Kraftwagenmotoren .....	84	-6,7	288 982	104 963	393 925	0,1	0,0
34.20	H.v.Karosserien, Aufbauten u.Anhängern ..	322	-7,5	28 823	10 437	39 260	0,3	-3,3
34.30	H.v.Teilen u.ä.f.Kraft- wagen u. deren Motoren ..	592	3,1	187 322	65 419	252 741	-0,1	3,4
35	Sonst.Fahrzeugbau .....	404	-1,5	98 603	55 467	154 060	-2,2	-7,6
35.1	Schiffbau .....	106	-0,9	21 312	7 717	29 029	-1,2	-12,1
35.11	Schiffbau (oh.Boots-u. Yachtbau) .....	85	-3,4	19 981	7 073	27 054	-1,0	-13,0
35.12	Boots- u.Yachtbau .....	21	10,5	1 331	644	1 975	-4,1	2,9
35.20	Schienenfahrzeugbau .....	139	-3,5	41 289	13 912	55 201	-5,0	-11,0
35.30	Luft-u.Raumfahrzeugbau ...	86	6,2	26 895	31 279	58 174	-0,1	-1,6
35.4	H.v.Krafträdern,Fahrrä- dern u.Behindertenfahrz.	59	-4,8	7 262	2 045	9 307	-2,0	-8,2
35.41	H.v.Krafträdern .....	9	-	1 946	606	2 552	0,4	1,5
35.42	H.v.Fahrrädern .....	41	-8,9	4 218	787	5 005	-3,7	-14,8
35.43	H.v.Behinderten- fahrzeugen .....	9	12,5	1 098	652	1 750	-0,6	0,3
35.50	Fahrzeugbau ang .....	14	-12,5	1 845	504	2 349	-0,7	-2,7
DN	H.v.Möbeln,Schmuck,Mu- sikinstr.usw,Recycling .	2 413	-4,6	174 404	66 091	240 495	-0,5	-5,3
36	H.v.Möbeln,Schmuck, Musikinstr.,Sportger.usw	2 257	-5,8	168 746	64 378	233 124	-0,5	-5,4
36.1	H.v.Möbeln .....	1 533	-5,3	124 838	45 172	170 010	-0,6	-5,3
36.11	H.v.Sitzmöbeln .....	388	-5,4	37 056	11 464	48 520	-0,3	-6,2
36.12	H.v.Büro-u.Ladenmöbeln ...	283	-6,0	16 578	7 753	24 331	-0,3	-9,3
36.13	H.v.Küchenmöbeln .....	137	-0,7	16 332	8 010	24 342	-0,5	-2,7
36.14	H.v.sonst.Möbeln .....	662	-6,2	50 597	18 842	67 439	-1,1	-4,6
36.15	H.v.Matratzen .....	65	-	4 275	1 103	5 378	-0,1	0,7
36.2	H.v.Schmuck u.ä. Erzeugnissen .....	122	-14,1	4 617	2 523	7 140	0,5	-10,0
36.21	Prägen v.Münzen u. Medaillen .....	.	.	.	.	.	.	.
36.22	H.v.Schmuck,Gold-u. Silberschmiedewaren ....	.	.	.	.	.	.	.
36.30	H.v.Musikinstrumenten ....	81	-3,6	3 856	1 288	5 144	-1,2	-9,2
36.40	H.v.Sportgeräten .....	53	-3,6	3 247	1 236	4 483	-2,0	-11,3
36.50	H.v.Spielwaren .....	138	-9,8	10 854	4 587	15 441	-0,5	-6,7
36.6	H.v.sonst.Erzeugnissen ...	330	-4,4	21 334	9 572	30 906	0,3	-2,0
36.61	H.v.Pantasieschmuck .....	23	-11,5	876	426	1 302	0,5	-0,7
36.62	H.v.Besen u.Bürsten .....	70	-2,8	4 225	1 502	5 727	0,3	-0,2
36.63	H.v.Erzeugnissen ang .....	237	-4,1	16 233	7 644	23 877	0,3	-2,5
37	Recycling .....	156	17,3	5 658	1 713	7 371	-0,8	-4,4
37.10	Recycling v.Schrott .....	65	16,1	2 331	887	3 218	-3,3	-0,8
37.20	Recycling v.nichtmetall. Altmet.u.Reststoffen ...	91	18,2	3 327	826	4 153	1,1	-7,1

1) Klassifikation der Wirtschaftszweige, Ausgabe 1993 (WZ 93).  
2) Einschl. tätiger Inhaber und Mitinhaber sowie unbezahlt mithelfender Familienangehöriger.

1 Betriebe  
1.1 Betriebe und Beschäftigte  
1.1.2 Januar - April 1997

Deutschland

Land Hauptgruppen	Betriebe		Beschäftigte			
	Insgesamt	Veränderung zum Vorjahreszeitraum	Arbeiter 1)	Ange- stellte 1)2)	Insgesamt 1)	Veränderung zum Vorjahreszeitraum
	Anzahl	%	Anzahl		%	
Baden-Württemberg .....	8 442	-2,2	740 847	464 166	1 205 013	-2,5
Bayern .....	8 020	-3,6	730 263	436 349	1 166 611	-3,1
Berlin .....	954	-8,4	72 210	55 634	127 843	-9,2
Brandenburg .....	961	0,3	60 507	29 726	90 233	-3,3
Bremen .....	332	-1,8	41 230	24 392	65 622	-3,9
Hamburg .....	591	-3,9	48 083	58 610	106 693	-5,7
Hessen .....	3 270	-4,0	287 386	199 355	486 740	-5,5
Mecklenburg-Vorpommern .....	503	-5,1	31 226	12 952	44 178	-8,1
Niedersachsen .....	3 862	-1,9	368 083	167 862	535 945	-3,8
Nordrhein-Westfalen .....	10 106	-3,2	989 293	537 066	1 526 359	-5,0
Rheinland-Pfalz .....	2 156	-2,3	196 049	107 985	304 034	-3,0
Saarland .....	524	-1,1	78 702	26 516	105 218	-3,6
Sachsen .....	2 435	0,9	135 671	59 822	195 494	-4,1
Sachsen-Anhalt .....	1 228	0,4	69 504	33 900	103 404	-7,0
Schleswig-Holstein .....	1 448	-1,2	89 384	54 407	143 790	-2,8
Thüringen .....	1 358	-0,9	76 066	29 828	105 894	-1,6
Deutschland .....	46 188	-2,6	4 014 483	2 298 567	6 313 050	-4,0
Früheres Bundesgebiet .....	39 469	-3,0	3 629 997	2 122 918	5 752 915	-3,9
Neue Länder und Berlin-Ost .....	6 719	-0,5	384 486	175 649	560 134	-4,9
Vorleistungsgüterproduzenten						
Deutschland .....	22 736	-1,6	1 922 108	954 232	2 876 340	-4,0
Früheres Bundesgebiet .....	19 470	-2,3	1 745 207	883 035	2 628 242	-4,1
Neue Länder und Berlin-Ost .....	3 266	2,7	176 901	71 198	248 099	-2,8
Investitionsgüterproduzenten						
Deutschland .....	12 712	-2,1	1 304 565	796 999	2 101 564	-3,8
Früheres Bundesgebiet .....	10 789	-2,1	1 184 607	743 098	1 927 706	-3,3
Neue Länder und Berlin-Ost .....	1 923	-2,1	119 958	53 900	173 858	-8,6
Gebrauchsgüterproduzenten						
Deutschland .....	2 135	-6,0	212 910	98 921	311 832	-6,7
Früheres Bundesgebiet .....	1 830	-5,9	195 714	92 380	288 093	-6,6
Neue Länder und Berlin-Ost .....	305	-6,2	17 197	6 542	23 738	-7,9
Verbrauchsgüterproduzenten						
Deutschland .....	8 607	-5,0	574 900	448 415	1 023 315	-3,6
Früheres Bundesgebiet .....	7 380	-5,0	504 469	404 406	908 875	-3,8
Neue Länder und Berlin-Ost .....	1 227	-4,7	70 431	44 009	114 440	-2,6

1) Durchschnitt errechnet aus Monatsangaben.  
2) Einschl. tätiger Inhaber und Mitinhaber sowie  
unbezahlt mithelfender Familienangehöriger.

1 Betriebe  
1.1 Betriebe und Beschäftigte  
1.1.2 Januar - April 1997  
Deutschland

Nr. der Klas- sifikation 1)	Wirtschaftsgliederung	Betriebe		Beschäftigte			
		Insgesamt	Veränderung zum Vorjahreszeitraum	Arbeiter 2)	Ange- stellte 2)3)	Insgesamt 2)	Veränderung zum Vorjahreszeitraum
		Anzahl	%	Anzahl			%
C	Bergbau u. Gew. v. Steinen u. Erden .....	1 516	0,0	108 086	41 870	149 956	-11,4
CA	Kohlenbergbau, Torfgew., Gew. v. Erdöl u. Erdgas usw.	186	-3,9	86 910	33 803	120 513	-9,0
10	Kohlenbergbau, Torf- gewinnung .....	139	-3,1	84 973	29 789	114 762	-9,2
10.10	Steinkohlenbergbau u. -brikettherstellung ....	57	-3,0	64 002	18 525	82 527	-8,4
10.20	Braunkohlenbergbau u. -brikettherstellung ....	30	-	19 806	10 869	30 465	-11,6
10.30	Torfgewinnung u. -veredlung .....	52	-5,0	1 366	405	1 771	-4,6
11	Gew. v. Erdöl u. Erdgas Erbrg. verb. Dienstleistg.	46	-6,1	1 937	3 815	5 752	-5,6
11.10	Gew. v. Erdöl u. Erdgas .....	.	.	.	.	.	.
11.20	Erbrg. v. Dienstleistg. bei d. Gew. v. Erdöl u. Erdgas .	.	.	.	.	.	.
12.00	Bergbau a. Uran-u. Thoriumerze .....	-	X	-	-	-	X
CB	Erzbergbau, Gew. v. Steinen u. Erden, sonst. Bergbau ..	1 331	0,6	21 176	8 267	29 442	-19,9
13	Erzbergbau .....	-	X	-	-	-	X
13.10	Eisenerzbergbau .....	-	X	-	-	-	X
13.20	NE-Metallerzbergbau (oh. Uran-u. Thoriumerze)	-	X	-	-	-	X
14	Gew. v. Steinen u. Erden, sonst. Bergbau .....	1 331	0,6	21 176	8 267	29 442	-19,9
14.1	Gew. v. Natursteinen .....	84	-7,0	1 394	451	1 844	-16,2
14.11	Gew. v. Naturwerksteinen u. Natursteinen ang .....	.	.	.	.	.	.
14.12	Gew. v. Kalk, Dolom.-, Gips- u. Anhydritstein, Kreide .	46	-4,7	1 040	324	1 364	-6,1
14.13	Gew. v. Schiefer .....	.	.	.	.	.	.
14.2	Gew. v. Kies, Sand, Ton u. Kaolin .....	1 210	1,9	17 348	6 782	24 130	-3,8
14.21	Gew. v. Kies u. Sand .....	1 146	1,7	15 453	6 072	21 525	-3,6
14.22	Gew. v. Ton u. Kaolin .....	64	4,9	1 895	710	2 605	-5,7
14.30	Bergbau a. chemische u. Düngemittelminerale ..	11	-38,9	331	145	476	-82,6
14.40	Gew. v. Salz .....	14	-	1 695	717	2 412	-0,9
14.50	Gew. v. Steinen u. Erden ang, sonst. Bergbau .....	13	-7,1	408	173	580	-10,7
D	Verarbeitendes Gewerbe ...	44 672	-2,7	3 906 398	2 256 697	6 163 094	-3,8
DA	Ernährungsgewerbe u. Tabakverarbeitung .....	4 874	-2,8	325 546	187 772	513 317	-2,5
15	Ernährungsgewerbe .....	4 841	-2,8	317 848	182 374	500 223	-2,4
15.1	Schlachten u. Fleisch- verarbeitung .....	1 070	-4,5	69 783	30 570	100 353	-3,6
15.11	Schlachten (oh. Schlachten v. Geflügel) .....	203	-4,7	12 763	4 078	16 840	-4,2
15.12	Schlachten v. Geflügel ....	50	-5,7	6 234	1 098	7 272	1,9
15.13	Fleischverarbeitung .....	818	-4,4	50 787	25 454	76 241	-4,0

- 1) Klassifikation der Wirtschaftszweige, Ausgabe 1993 (WZ 93).  
2) Durchschnitt errechnet aus Monatsangaben.  
3) Einschl. tätiger Inhaber und Mitinhaber sowie  
unbezahlt mithelfender Familienangehöriger.

1 Betriebe  
1.1 Betriebe und Beschäftigte  
1.1.2 Januar - April 1997

Deutschland

Nr. der Klas- sifikation 1)	Wirtschaftsgliederung	Betriebe		Beschäftigte			
		Insgesamt	Veränderung zum Vorjahreszeitraum	Arbeiter 2)	Ange- stellte 2)3)	Insgesamt 2)	Veränderung zum Vorjahreszeitraum
		Anzahl	%	Anzahl			%
15.20	Fischverarbeitung .....	105	-6,1	8 473	2 916	11 388	-3,9
15.3	Obst- u. Gemüsever- arbeitung .....	298	0,9	18 783	7 145	25 927	-4,6
15.31	Verarb.v.Kartoffeln .....	49	-10,1	4 665	1 350	6 015	-7,1
15.32	H.v.Frucht- u. Gemüse- säften .....	101	15,7	4 116	1 888	6 004	12,7
15.33	Verarb.v.Obst u. Gemüse ang .....	147	-3,8	10 003	3 907	13 909	-9,5
15.4	H.v.pflanzlichen u. tierischen Ölen u.Fetten	34	-7,4	3 142	2 349	5 490	-32,8
15.41	H.v.rohen Ölen u.Fetten ..	11	-6,3	628	404	1 032	-18,8
15.42	H.v.raffinierten Ölen u. Fetten .....	8	-	598	385	983	-10,8
15.43	H.v.Margarine u.ä. Nahrungsfetten .....	15	-11,8	1 915	1 560	3 475	-40,0
15.5	Milchverarbeitung .....	314	-4,3	30 117	14 958	45 075	-4,5
15.51	Milchverarbeitung (oh.H.v.Speiseeis) .....	301	-4,4	27 497	12 992	40 488	-4,2
15.52	H.v.Speiseeis .....	13	-3,8	2 621	1 966	4 587	-7,4
15.6	Mehl- u. Schälmlühlen, H.v. Stärke u. Stärkeerzeugn.	109	0,7	6 304	3 478	9 782	3,8
15.61	Mehl- u. Schälmlühlen .....	88	-1,4	4 395	2 450	6 844	-0,6
15.62	H.v.Stärke u. Stärke- erzeugnissen .....	21	10,5	1 910	1 029	2 938	15,8
15.7	H.v.Futtermitteln .....	214	-2,3	5 971	5 858	11 829	-3,3
15.71	H.v.Futtermitteln f. Nutztiere .....	177	-4,9	4 071	3 185	7 257	-13,8
15.72	H.v.Futtermitteln f. sonst. Tiere .....	37	12,1	1 900	2 673	4 572	20,1
15.8	Sonst. Ernährungsgewerbe (oh. Getränkeherstellung)	1 860	-1,2	128 474	83 907	212 380	1,4
15.81	H.v.Backwaren (oh.Dauer- backwaren) .....	1 283	-1,6	60 993	48 605	109 598	2,2
15.82	H.v.Dauerbackwaren .....	103	-5,3	14 218	3 460	17 678	0,0
15.83	Zuckerindustrie .....	40	-13,0	4 436	2 169	6 605	-10,7
15.84	H.v.Süßwaren(oh.Dauer- backwaren) .....	154	-1,3	25 312	8 304	33 616	-0,8
15.85	H.v.Teigwaren .....	30	-3,2	1 874	870	2 744	-3,2
15.86	Verarb.v.Kaffee u.Tee, H.v.Kaffee-Ersatz .....	46	-6,6	4 288	2 771	7 059	-7,7
15.87	H.v.Würzen u.Sößen .....	80	6,7	7 822	8 418	16 241	11,2
15.88	H.v.homogenisierten u. diätetischen Nahrungsm.	13	15,9	2 131	1 415	3 546	0,3
15.89	H.v.sonst.Nahrungsmit- teln (oh.Getränke) .....	111	7,8	7 400	7 895	15 294	4,3
15.9	Getränkeherstellung .....	839	-4,6	46 804	31 196	77 999	-5,7
15.91	H.v.Spirituosen .....	111	-5,6	2 804	3 179	6 083	-12,5
15.92	Alkoholbrennerei .....	10	-8,1	174	115	289	-7,4
15.93	H.v.Wein a.frischen Trauben .....	31	-10,8	1 386	1 324	2 710	-9,2
15.94	H.v.Apfelwein u.sonst. Fruchtwinen .....	.	.	.	.	.	.

1) Klassifikation der Wirtschaftszweige, Ausgabe 1993 (WZ 93).

2) Durchschnitt errechnet aus Monatsangaben.

3) Einschl. tätiger Inhaber und Mitinhaber sowie unbezahlt mithelfender Familienangehöriger.

1 Betriebe  
1.1 Betriebe und Beschäftigte  
1.1.2 Januar - April 1997  
Deutschland

Nr. der Klas- sifika- tion 1)	Wirtschaftsgliederung	Betriebe		Beschäftigte			
		Insgesamt	Veränderung zum Vorjahreszeitraum	Arbeiter 2)	Ange- stellte 2)3)	Insgesamt 2)	Veränderung zum Vorjahreszeitraum
		Anzahl	%	Anzahl			%
15.95	H.v.Wermutwein u.sonst. aromatisierten Weinen ..	.	.	.	.	.	.
15.96	H.v.Bier .....	408	-4,3	25 502	17 890	43 392	-6,4
15.97	H.v.Malz .....	42	3,1	550	384	934	2,8
15.98	Mineralbrunnen, H.v. Erfrischungsgetränken ..	230	-4,1	15 994	8 158	24 152	-2,2
16.00	Tabakverarbeitung .....	33	-9,0	7 697	5 398	13 095	-6,2
08	Textil- u. Bekleidungs- gewerbe .....	2 257	-11,5	149 610	69 108	218 718	-9,2
17	Textilgewerbe .....	1 302	-8,1	93 218	39 340	132 557	-7,8
17.1	Spinnstoffaufbereitung u. Spinnerei .....	108	-6,7	12 220	4 000	16 220	-7,6
17.11	Baumwollaufbereitung u. -spinnerei .....	59	-7,1	6 588	1 738	8 327	-10,0
17.12	Wollaufbereitung u. Streichgarnspinnerei ...	4	-54,3	341	108	450	-59,0
17.13	Wollaufbereitung u. Kammgarnspinnerei .....	16	33,3	2 823	955	3 777	13,3
17.14	Flachsaufbereitung u. -spinnerei .....	.	.	.	.	.	.
17.15	Zwirnen u. Texturieren v. Filamentgarnen usw. ....	8	-15,8	431	149	580	-11,6
17.16	Nähgarnfertigung .....	16	-	1 657	973	2 629	-7,2
17.17	Sonst. Spinnstoffaufbe- reitung u. Spinnerei ....	.	.	.	.	.	.
17.2	Weberei .....	196	-12,8	17 412	8 282	25 693	-14,0
17.21	Baumwollweberei .....	110	-6,2	11 171	4 873	16 043	-11,4
17.22	Streichgarnweberei .....	5	-24,0	368	158	526	-24,9
17.23	Kammgarnweberei .....	25	-21,1	2 765	1 193	3 958	-15,5
17.24	Seiden- u. Filamentgarn- weberei .....	40	-19,9	2 229	1 619	3 848	-16,9
17.25	Sonst. Weberei .....	16	-17,3	880	439	1 319	-24,4
17.30	Textilveredlung .....	162	-8,6	12 209	5 508	17 717	-8,0
17.40	H.v. Konfektion, Textil- waren (oh. Bekleidung) ..	303	-8,2	14 991	5 529	20 519	-6,3
17.5	Sonst. Textilgewerbe (oh. H.v. Maschenware) ...	295	-4,5	21 189	10 239	31 428	-2,5
17.51	H.v. Teppichen .....	56	-7,0	5 523	2 934	8 457	-7,1
17.52	H.v. Seilerwaren .....	16	-11,1	601	215	816	-12,9
17.53	H.v. Vliesstoff, Erzeugn. daraus (oh. Bekleidung) .	33	24,5	3 534	1 583	5 118	15,1
17.54	Textilgewerbe ang .....	190	-6,9	11 530	5 507	17 037	-4,0
17.60	H.v. gewirktem u. gestricktem Stoff .....	58	-2,5	3 744	1 492	5 236	4,7
17.7	H.v. gewirkten u. ge- strickten Fertigerzeugn.	180	-10,5	11 454	4 291	15 744	-12,6
17.71	H.v. Strumpfwaren .....	43	-17,3	4 813	2 152	6 965	-20,4
17.72	H.v. Pullovern, Strick- jacken u.ä. ....	137	-8,1	6 641	2 139	8 779	-5,2

- 1) Klassifikation der Wirtschaftszweige, Ausgabe 1993 (WZ 93).  
2) Durchschnitt errechnet aus Monatsangaben.  
3) Einschl. tätiger Inhaber und Mitinhaber sowie unbezahlt mithelfender Familienangehöriger.

1 Betriebe  
1.1 Betriebe und Beschäftigte  
1.1.2 Januar - April 1997  
Deutschland

Nr. der Klassifikation 1)	Wirtschaftsgliederung	Betriebe		Beschäftigte			
		Insgesamt	Veränderung zum Vorjahreszeitraum	Arbeiter 2)	Ange- stellte 2)3)	Insgesamt 2)	Veränderung zum Vorjahreszeitraum
		Anzahl	%	Anzahl			%
18	Bekleidungsgewerbe .....	955	-15,7	56 392	29 769	86 161	-11,2
18.10	H.v.Lederbekleidung .....	20	-11,4	459	202	661	-11,0
18.2	H.v.Bekleidung (oh. Lederbekleidung) .....	926	-16,0	55 624	29 423	85 047	-11,2
18.21	H.v.Arbeits-u.Berufs- bekleidung .....	57	-12,7	1 957	1 048	3 006	-13,1
18.22	H.v.Oberbekleidg.(oh.Ar- beits-u.Berufsbekleidg.)	486	-18,0	31 254	19 290	50 544	-10,8
18.23	H.v.Wäsche .....	231	-12,8	16 223	6 399	22 622	-10,1
18.24	H.v.sonst.Bekleidg.u. Bekleidungszubehör .....	153	-15,3	6 190	2 686	8 876	-15,8
18.30	Zurichtung u.Färben v. Fellen,H.v.Pelzwaren ...	10	-	309	144	453	0,7
DC	Ledergewerbe .....	319	-8,5	20 213	9 054	29 266	-9,0
19	Ledergewerbe .....	319	-8,5	20 213	9 054	29 266	-9,0
19.10	Ledererzeugung .....	30	-10,5	1 924	542	2 466	-16,8
19.20	Lederverarb.(oh.H.v.Le- derbekleidung u.Schuhen)	122	-9,6	5 472	2 247	7 718	-8,8
19.30	H.v.Schuhen .....	167	-7,2	12 817	6 265	19 082	-7,9
DD	Holzgewerbe (oh.H.v. Möbeln) .....	2 025	-5,1	87 054	28 520	115 573	-4,7
20	Holzgewerbe (oh.H.v. Möbeln) .....	2 025	-5,1	87 054	28 520	115 573	-4,7
20.10	Säge-,Möbel-u.Holz- imprägnierwerke .....	841	-5,5	18 487	5 543	24 030	-3,8
20.20	Furnier-,Sperrh.-,Holz- faserpl.-u.-spanpl.Werke	139	-8,0	15 750	4 949	20 698	-5,9
20.30	H.v.Konstr.-,Fertigb.t., Ausbauelement.u.ä.ä.Holz	745	-4,9	39 980	14 821	54 800	-5,2
20.40	H.v.Verpackungsmitteln u.Lagerbehältern a.Holz	126	-1,4	4 067	989	5 056	-0,8
20.5	H.v.Holzwaren ang,Kork-, Flecht-u.Korbwaren .....	174	-4,0	8 771	2 219	10 990	-3,7
20.51	H.v.Holzwaren ang, Veredlg.v.Holzwaren ....	169	-4,0	8 602	2 102	10 704	-3,2
20.52	H.v.Kork-,Flecht-u. Korbwaren .....	6	-4,2	169	117	286	-20,0
DE	Papier-,Verlags-u. Druckgewerbe .....	3 877	-1,6	225 781	180 939	406 719	-2,4
21	Papiergewerbe .....	1 042	-1,7	105 625	42 925	148 549	-3,3
21.1	H.v.Holzstoff,Zellstoff, Papier,Karton u.Pappe ..	208	0,6	34 094	12 515	46 609	-3,1
21.11	H.v.Holzstoff u. Zellstoff .....	.	.	.	.	.	.
21.12	H.v.Papier,Karton u. Pappe .....	.	.	.	.	.	.
21.2	Papier-,Karton-u.Pappe- verarbeitung .....	834	-2,3	71 531	30 410	101 941	-3,4
21.21	H.v.Wellpapier u.-pappe, Verpackungsmitteln .....	489	-2,5	38 579	14 464	53 043	-2,7
21.22	H.v.Haushalts-u.Hygiene- art.ä.Zellstoff u.Papier	54	-8,6	11 878	4 609	16 481	-3,2
21.23	H.v.Schreibwaren,Büro- bedarf ä.Papier u.Pappe	111	9,6	9 001	5 299	14 300	-2,1

- 1) Klassifikation der Wirtschaftszweige, Ausgabe 1993 (WZ 93).  
2) Durchschnitt errechnet aus Monatsangaben.  
3) Einschl. tätiger Inhaber und Mitinhaber sowie unbezahlt mithelfender Familienangehöriger.



1 Betriebe  
1.1 Betriebe und Beschäftigte  
1.1.2 Januar - April 1997  
Deutschland

Nr. der Klas- sifika- tion 1)	Wirtschaftsgliederung	Betriebe		Beschäftigte			
		Insgesamt	Veränderung zum Vorjahreszeitraum	Arbeiter 2)	Ange- stellte 2)3)	Insgesamt 2)	Veränderung zum Vorjahreszeitraum
		Anzahl	%	Anzahl			%
21.24	H.v.Tapeten .....	18	-1,4	2 012	872	2 884	-4,2
21.25	H.v.sonst.Waren aus Papier, Karton u. Pappe ..	162	-6,1	10 062	5 172	15 234	-6,8
22	Verlags-, Druckgewerbe, Vervielfältigung .....	2 836	-1,6	120 156	138 014	258 170	-1,9
22.1	Verlagsgewerbe .....	847	1,2	21 795	93 220	115 015	2,1
22.11	Buchverlag u. Musikverlag ..	205	2,3	2 501	20 719	23 220	8,2
22.12	Zeitungsverlag .....	319	10,8	14 882	46 804	61 686	3,6
22.13	Zeitschriftenverlag .....	290	-7,4	3 010	24 551	27 561	-4,8
22.14	Verlag v. bespielten Tonträgern .....	.	.	.	.	.	.
22.15	Sonst. Verlagsgewerbe .....	.	.	.	.	.	.
22.2	Druckgewerbe .....	1 968	-2,8	95 340	42 842	138 182	-6,3
22.21	Zeitungsdruckerei .....	55	-8,3	7 615	2 228	9 843	-8,9
22.22	Druckerei (oh. Zeitungs- druckerei) .....	1 489	-2,9	76 247	32 931	109 177	-6,8
22.23	Druckweiterverarbeitung ..	131	5,4	6 626	1 596	8 222	12,1
22.24	Satzherstellung u. Reproduktion .....	227	-10,0	3 866	5 030	8 896	-8,6
22.25	Sonst. Druckgewerbe .....	67	22,0	987	1 058	2 045	1,1
22.3	Vervielf.v.besp. Ton-, Bild-u. Datenträgern ....	20	-2,4	3 021	1 952	4 973	5,9
22.31	Vervielfältigung v. bespielten Tonträgern ..	14	-3,5	2 785	1 708	4 493	8,7
22.32	Vervielfältigung v. bespielten Bildträgern ..	.	.	.	.	.	.
22.33	Vervielfältigung v. bespielten Datenträgern ..	.	.	.	.	.	.
DF	Kokerei, Mineralölverar- beitung, H.v. Brutstoffen	77	-8,6	10 526	12 861	23 387	-5,9
23	Kokerei, Mineralölverar- beitung, H.v. Brutstoffen	77	-8,6	10 526	12 861	23 387	-5,9
23.10	Kokerei .....	.	.	.	.	.	.
23.20	Mineralölverarbeitung ....	66	-9,9	8 503	11 858	20 361	-5,5
23.30	H.u. Verarb. v. Spalt-u. Brutstoffen .....	.	.	.	.	.	.
OG	Chemische Industrie .....	1 701	-0,7	235 614	270 957	506 571	-2,9
24	Chemische Industrie .....	1 701	-0,7	235 614	270 957	506 571	-2,9
24.1	H.v. chemischen Grund- stoffen .....	444	2,2	117 372	119 362	236 734	-2,0
24.11	H.v. Industriegasen .....	60	-1,6	1 221	2 811	4 032	-0,8
24.12	H.v. Farbstoffen u. Pigmenten .....	34	3,0	4 785	3 579	8 364	-10,9
24.13	H.v. sonst. anorganischen Grundstoffen u. Chemik. ..	78	-0,3	10 570	10 747	21 317	-6,6
24.14	H.v. sonst. organischen Grundstoffen u. Chemik. ..	111	-2,6	40 821	49 231	90 052	-6,5
24.15	H.v. Düngemitteln u. Stickstoffverbindungen ..	28	25,0	6 828	3 296	10 124	115,6
24.16	H.v. Kunststoff in Pri- märformen .....	131	5,9	52 991	49 601	102 592	-1,4

- 1) Klassifikation der Wirtschaftszweige, Ausgabe 1993 (WZ 93).  
2) Durchschnitt errechnet aus Monatsangaben.  
3) Einschl. tätiger Inhaber und Mitinhaber sowie  
unbezahlt mithelfender Familienangehöriger.

1 Betriebe  
1.1 Betriebe und Beschäftigte  
1.1.2 Januar - April 1997

Deutschland

Nr.der Klas- sifika- tion 1)	Wirtschaftsgliederung	Betriebe		Beschäftigte			
		Insgesamt	Veränderung zum Vorjahreszeitraum	Arbeiter 2)	Ange- stellte 2)3)	Insgesamt 2)	Veränderung zum Vorjahreszeitraum
		Anzahl	%	Anzahl			%
24.17	H.v.synthetischem Kaut- schuk in Primärformen ...	3	-	157	98	254	1,3
24.20	H.v.Schädlingsbekämp- fungs-u.Pflanzenschutzm.	24	-	1 720	2 746	4 466	-1,2
24.30	H.v.Anstrichmitteln, Druckfarben u.Kitten ...	317	-2,7	19 020	22 879	41 899	-3,0
24.4	H.v.pharmazeut.Erzeugn. ...	321	-1,0	34 222	66 199	100 420	-1,5
24.41	H.v.pharmazeut. Grundstoffen .....	20	4,0	938	859	1 797	-11,7
24.42	H.v.pharmazeut.Speziali- täten u.sonst.Erzeugn. ..	302	-1,3	33 284	65 339	98 623	-1,3
24.5	H.v.Seifen,Wasch-,Reini- gungs-u.Körperpflegem. ..	240	-2,6	23 657	29 886	53 542	-6,7
24.51	H.v.Seifen,Wasch-,Reini- gungs-u.Poliermitteln ..	134	-1,5	12 229	14 421	26 651	-8,7
24.52	H.v.Duft-u.Körper- pflegemitteln .....	106	-4,1	11 428	15 484	26 892	-4,6
24.6	H.v.sonst.chemischen Erzeugnissen .....	312	-0,9	23 652	24 408	48 060	-3,4
24.61	H.v.pyrotechnischen Erzeugnissen .....	25	4,2	2 613	1 422	4 034	-1,7
24.62	H.v.Klebstoffen u. Gelatine .....	51	2,5	2 939	2 916	5 854	0,2
24.63	H.v.etherischen Ölen .....	18	-	894	1 853	2 747	2,4
24.64	H.v.fotochemischen Erzeugnissen .....	20	-	3 196	3 602	6 798	-11,8
24.65	H.v.unbespielten Ton-, Bild-u.Datenträgern .....	6	-4,0	1 318	1 032	2 350	-6,3
24.66	H.v.chemischen Erzeug- nissen ang .....	192	-2,4	12 692	13 585	26 277	-2,3
24.70	H.v.Chemiefasern .....	43	-1,7	15 974	5 478	21 451	-8,0
DH	H.v.Gummi-u.Kunststoff- waren .....	2 925	-1,1	244 119	95 077	339 195	-3,0
25	H.v.Gummi-u.Kunststoff- waren .....	2 925	-1,1	244 119	95 077	339 195	-3,0
25.1	H.v.Gummiwaren .....	290	-0,1	54 544	21 647	76 191	-3,8
25.11	H.v.Bereifungen .....	22	2,4	15 543	6 556	22 099	-3,8
25.12	Runderneuerung v. Bereifungen .....	16	-15,8	1 029	432	1 461	-20,4
25.13	H.v.sonst.Gummiwaren .....	253	0,9	37 972	14 659	52 631	-3,2
25.2	H.v.Kunststoffwaren .....	2 634	-1,2	189 575	73 429	263 004	-2,8
25.21	H.v.Platten,Folien usw a.Kunststoff .....	514	1,3	48 132	20 291	68 423	-1,5
25.22	H.v.Verpackungsmitteln a.Kunststoff .....	360	-4,5	26 427	8 453	34 880	-6,0
25.23	H.v.Baubedarfsartikeln a.Kunststoff .....	562	2,4	29 152	13 610	42 762	0,6
25.24	H.v.sonst.Kunststoff- waren .....	1 199	-2,7	85 865	31 075	116 940	-3,7
DI	Glasgewerbe,Keramik, Verarb.v.Steinen u.Erden	3 749	-1,1	179 400	75 335	254 735	-5,1
26	Glasgewerbe,Keramik, Verarb.v.Steinen u.Erden	3 749	-1,1	179 400	75 335	254 735	-5,1
26.1	H.u.Verarb.v.Glas .....	413	-2,4	47 919	17 085	65 003	-3,2

- 1) Klassifikation der Wirtschaftszweige, Ausgabe 1993 (WZ 93).  
2) Durchschnitt errechnet aus Monatsangaben.  
3) Einschl. tätiger Inhaber und Mitinhaber sowie  
unbezahlt mithelfender Familienangehöriger.

1 Betriebe  
1.1 Betriebe und Beschäftigte  
1.1.2 Januar - April 1997

Deutschland

Nr. der Klassifikation 1)	Wirtschaftsgliederung	Betriebe		Beschäftigte			
		Insgesamt	Veränderung zum Vorjahreszeitraum	Arbeiter 2)	Ange-stellte 2)3)	Insgesamt 2)	Veränderung zum Vorjahreszeitraum
		Anzahl	%	Anzahl			%
26.11	H.v.Flechglas .....	14	7,7	2 597	972	3 569	2,9
26.12	Veredlg.u.Verarb.v. Flachglas .....	214	-2,0	15 516	5 683	21 199	-2,9
26.13	H.v.Hohlglas .....	86	-5,0	16 979	4 872	21 850	-7,3
26.14	H.v.Glasfaser .....	28	2,8	3 013	1 333	4 346	-1,7
26.15	H.,Veredlg.u.Verarb.v. sonst.Glas,techn.Glasw.	72	-4,0	9 814	4 226	14 040	1,2
26.2	Keramik (oh.Ziegelei u. Baukeramik) .....	250	-4,2	28 998	9 942	38 940	-8,1
26.21	H.v.keramischen Haus-haltsw.u.Ziergegenst. ..	95	-8,9	13 942	3 383	17 325	-11,8
26.22	H.v.Sanitärkeramik .....	10	-8,1	2 698	1 278	3 976	-15,4
26.23	H.v.Isolatoren u. Isolierteilen a.Keramik	18	5,9	3 369	1 159	4 527	-6,7
26.24	H.v.keramischen Erzeugn. f.sonst.techn.Zwecke ...	16	-9,7	1 491	782	2 273	-1,0
26.25	H.v.keramischen Erzeugnissen ang .....	37	-	1 939	487	2 425	-1,7
26.26	H.v.feuerfesten keramischen Werkstoffen	74	-	5 560	2 854	8 414	-5,2
26.30	H.v.keramischen Wand-u. Bodenfliesen u.-platten	34	-1,5	4 442	1 830	6 272	-15,2
26.40	Ziegelei,H.v.sonst. Baukeramik .....	215	-2,1	10 290	3 372	13 662	-4,4
26.5	H.v.Zement,Kalk u. gebranntem Gips .....	114	-1,1	11 245	6 014	17 259	-1,9
26.51	H.v.Zement .....	65	-0,4	8 120	4 291	12 411	0,2
26.52	H.v.Kalk .....	25	-3,9	2 051	1 189	3 240	-7,7
26.53	H.v.gebranntem Gips .....	24	-	1 074	535	1 608	-5,8
26.6	H.v.Erzeugnissen a. Beton,Zement u.Gips ....	2 306	-0,1	58 990	27 359	84 349	-4,1
26.61	H.v.Betonerzeugnissen f. d.Bau u.Kalksandsteinen	987	-2,1	38 829	16 834	55 664	-4,7
26.62	H.v.Gipserzeugnissen f. d.Bau .....	19	13,4	1 473	482	1 935	-0,7
26.63	H.v.Transportbeton .....	1 114	0,4	9 470	4 573	14 043	-5,0
26.64	H.v.Mörtel .....	112	7,9	2 743	3 604	6 347	3,1
26.65	H.v.Faserzementwaren ....	31	-5,3	2 320	1 045	3 365	-8,1
26.66	H.v.Erzeugnissen a. Beton,Zement u.Gips ang	43	15,5	2 154	842	2 995	-0,1
26.70	Be-u.Verarb.v.Natursteinen ang .....	160	-8,3	5 133	1 981	7 123	-8,4
26.8	H.v.sonst.Mineralerzeugnissen .....	257	0,2	14 384	7 742	22 126	-5,3
26.81	H.v.Mühl-,Polier-u.ä. Steinen,Schleifwerkzeug.	86	-1,5	5 738	3 023	8 761	-3,8
26.82	H.v.Mineralerzeugnissen ang .....	191	0,8	8 646	4 720	13 366	-8,2
DJ	Metallerzg.u.-bearb., H.v.Metallerzeugnissen .	7 546	-1,5	596 982	230 890	827 872	-3,8
27	Metallerzg.u.-bearbeitung.	1 077	-3,6	200 234	70 794	271 029	-4,2
27.10	Erzeugung v.Roh Eisen, Stahl,Ferrolleg.(EGKS) ..	78	0,3	64 842	23 530	88 372	-3,1

1) Klassifikation der Wirtschaftszweige, Ausgabe 1993 (WZ 93).

2) Durchschnitt errechnet aus Monatsangaben.

3) Einschl. tätiger Inhaber und Mitinhaber sowie unbezahlt mithelfender Familienangehöriger.

1 Betriebe  
1.1 Betriebe und Beschäftigte  
1.1.2 Januar - April 1997

Deutschland

Nr. der Klas- sifikation 1)	Wirtschaftsgliederung	Betriebe		Beschäftigte			
		Insgesamt	Veränderung zum Vorjahreszeitraum	Arbeiter 2)	Ange- stellte 2)3)	Insgesamt 2)	Veränderung zum Vorjahreszeitraum
		Anzahl	%	Anzahl			%
27.2	H.v.Rohren .....	177	-7,0	24 748	9 069	33 816	-6,7
27.21	H.v.Rohren u.Rohrstücken a.Guß Eisen .....	16	-27,3	3 706	1 524	5 230	-16,4
27.22	H.v.Stahlrohren u.Rohr- stücken a. Eisen u.Stahl	161	-4,3	21 042	7 545	28 586	-4,7
27.3	Sonst.erste Bearb.v.Ei- sen, Stahl, H.v.Ferroleg.	154	-4,3	15 728	6 349	22 077	-8,4
27.31	H.v.Blankstahl .....	25	-	1 815	712	2 527	-4,0
27.32	H.v.Kaltband unter 500 mm Breite .....	45	-8,3	5 948	2 585	8 532	-7,8
27.33	H.v.Kaltprofilen .....	20	19,1	1 028	417	1 446	9,1
27.34	H.v.gezogenem Draht .....	49	-12,5	4 972	1 723	6 694	-13,1
27.35	Erste Bearb.v.Eisen u. Stahl ang, H.v.Ferroleg.	15	-1,7	1 968	913	2 878	-9,6
27.4	Erzeugung u.erste Bearb. v.NE-Metallen .....	213	-4,0	42 301	18 839	61 140	-2,8
27.41	Erzeugung u.erste Bearb. v.Edelmetallen .....	11	-26,7	1 255	1 556	2 811	-14,8
27.42	Erzeugung u.erste Bearb. v.Aluminium .....	95	-7,1	20 399	8 806	29 206	-4,5
27.43	Erzeugung u.erste Bearb. v.Blei, Zink u.Zinn .....	33	13,8	3 258	1 257	4 513	36,0
27.44	Erzeugung u.erste Bearb. v.Kupfer .....	52	-1,0	14 739	6 006	20 745	-4,0
27.45	Erzeugung u.erste Bearb. v.sonst.NE-Metallen .....	22	-4,4	2 652	1 214	3 866	-5,3
27.5	Gießereiindustrie .....	455	-2,4	52 616	13 008	65 624	-4,0
27.51	Eisengießerei .....	166	-0,6	24 984	5 727	30 710	-4,5
27.52	Stahlgießerei .....	43	-2,3	5 597	1 900	7 497	-3,5
27.53	Leichtmetallgießerei .....	187	-3,9	17 343	4 139	21 481	-3,7
27.54	Buntmetallgießerei .....	59	-2,5	4 693	1 244	5 936	-3,4
28	H.v.Metallerzeugnissen ...	6 469	-1,1	396 748	160 096	556 843	-3,8
28.1	Stahl-u.Leichtmetallbau ..	1 787	-2,1	83 737	38 776	122 512	-3,7
28.11	H.v.Stahl-u.Leicht- metallkonstruktionen ...	1 357	-2,1	64 588	30 631	95 218	-3,6
28.12	H.v.Ausbauelementen a. Stahl u.Leichtmetall ...	430	-2,1	19 149	8 145	27 294	-4,3
28.2	Kessel-u.Behälterbau (oh.H.v.Dampfkesseln) ..	226	-1,5	20 108	9 788	29 895	-4,7
28.21	H.v.Tanks u.Sammel- behältern .....	164	-2,5	8 569	3 598	12 167	-13,3
28.22	H.v.Zentralheizungs- Heizkörpern u.-Kesseln .	62	1,2	11 539	6 190	17 729	2,4
28.30	H.v.Dampfkesseln (oh. Zentralheizungskessel) .	261	-4,2	23 493	13 070	36 563	-9,3
28.40	H.v.Schmiede-, Press-, Zieh-, Stanzteilen u.ä. .	588	0,8	52 749	16 300	69 049	-2,3
28.5	Oberfläch.veredlg., Wär- mebehandlg., Mechanik ang	1 106	2,5	47 108	11 945	59 053	-
28.51	Oberfläch.veredlg.u. Wärmebehandlung .....	571	3,1	23 486	6 457	29 943	0,4
28.52	Mechanik ang .....	535	1,8	23 623	5 488	29 110	-0,4

1) Klassifikation der Wirtschaftszweige, Ausgabe 1993 (WZ 93).

2) Durchschnitt errechnet aus Monatsangaben.

3) Einschl. tätiger Inhaber und Mitinhaber sowie unbezahlt mithelfender Familienangehöriger.

1 Betriebe  
1.1 Betriebe und Beschäftigte  
1.1.2 Januar - April 1997

Deutschland

Nr. der Klas- sifika- tion 1)	Wirtschaftsgliederung	Betriebe		Beschäftigte			
		Insgesamt	Veränderung zum Vorjahreszeitraum	Arbeiter 2)	Ange- stellte 2)3)	Insgesamt 2)	Veränderung zum Vorjahreszeitraum
		Anzahl	%	Anzahl			%
28.6	H.v. Schneidw., Werkzeug-, Schlössern u. Beschlägen	879	-1,2	73 535	32 497	106 031	-2,9
28.61	H.v. Schneidwaren u. Bestecken .....	58	-9,4	4 342	2 071	6 413	-7,6
28.62	H.v. Werkzeugen .....	569	0,2	36 180	16 548	52 728	-2,2
28.63	H.v. Schlössern u. Beschlägen .....	252	-2,3	33 013	13 878	46 891	-3,1
28.7	H.v. sonst. EBM-Waren .....	1 629	-2,5	96 019	37 721	133 740	-5,3
28.71	H.v. Behältern a. Eisen u. Stahl .....	32	-14,7	2 396	678	3 073	-13,3
28.72	H.v. Verpackungen u. Verschlüssen a. Metall ..	91	-6,0	12 121	3 831	15 952	-6,0
28.73	H.v. Drahtwaren .....	161	-0,9	9 474	3 604	13 077	-0,3
28.74	H.v. Schrauben, Nieten, Ketten u. Federn .....	383	-2,5	28 407	10 063	38 470	-3,9
28.75	H.v. EBM-Waren ang .....	956	-2,0	43 622	19 547	63 168	-6,4
DK	Maschinenbau .....	6 479	-2,4	589 195	394 300	983 495	-4,8
29	Maschinenbau .....	6 479	-2,4	589 195	394 300	983 495	-4,8
29.1	H.v. Masch. f. d. Erzeugung u. Nutzung v. mech. Energie	1 099	-0,7	145 085	91 241	236 325	-4,2
29.11	H.v. Verbrenn. mot. u. Turb. (oh. Straßenfahrz. u. ä.) .	77	5,1	19 914	22 059	41 973	0,9
29.12	H.v. Pumpen u. Kompressoren .....	350	-2,6	34 795	23 862	58 657	-9,8
29.13	H.v. Armaturen .....	357	-2,4	36 480	23 886	60 366	-3,4
29.14	H.v. Lagern, Getrieben, Zahnradern, Antriebsselem.	315	2,1	53 895	21 434	75 329	-2,8
29.2	H.v. sonst. Maschinen f. unspezifische Verwendung	1 929	-2,8	134 717	99 211	233 928	-5,4
29.21	H.v. Öfen u. Brennern .....	114	6,8	6 122	6 926	13 047	-1,5
29.22	H.v. Hebezeugen u. Fördermitteln .....	689	-0,4	45 754	30 898	76 652	-4,0
29.23	H.v. Kälte- u. Lufttechn. Erzeugn. f. gewerbliche Zwecke	420	-3,6	29 204	19 938	49 142	-9,1
29.24	H.v. Maschinen f. unspezi- fische Verwendung ang ..	706	-6,1	53 638	41 450	95 088	-5,0
29.3	H.v. land- u. forstw. Maschinen .....	189	-9,5	25 750	10 300	36 050	-5,0
29.31	H.v. Ackerschleppern .....	13	-47,0	8 809	3 240	12 049	-9,6
29.32	H.v. sonst. land- u. forstw. Maschinen .....	175	-4,4	16 947	7 060	24 007	-2,6
29.40	H.v. Werkzeugmaschinen ....	929	-2,7	68 200	49 847	118 047	-5,8
29.5	H.v. Masch. f. sonst. best. Wirtschaftszweige .....	2 097	-2,0	160 867	115 795	276 661	-4,0
29.51	H.v. Masch. f. Metallerzeu- gung, Holzwerkseintr. usw .	68	-7,2	4 857	6 147	11 004	-19,5
29.52	H.v. Bergwerke-, Bau- u. Baustoffmaschinen .....	260	-5,8	22 746	17 959	40 705	-10,6
29.53	H.v. Masch. f. Ernährungs- gewerbe u. Tabakverarb. .	221	-4,2	14 408	11 859	26 267	-6,6
29.54	H.v. Masch. f. d. Textil-, Bekleidg. - u. Ledergerwerbe	211	-4,4	27 944	16 219	44 163	-9,3
29.55	H.v. Masch. f. d. Papier- gewerbe .....	100	1,0	8 304	8 943	15 246	-1,6

1) Klassifikation der Wirtschaftszweige, Ausgabe 1993 (WZ 93).

2) Durchschnitt errechnet aus Monatsangaben.

3) Einschl. tätiger Inhaber und Mitinhaber sowie unbezahlt mithelfender Familienangehöriger.

1 Betriebe  
1.1 Betriebe und Beschäftigte  
1.1.2 Januar - April 1997

Deutschland

Nr. der Klas- sifika- tion 1)	Wirtschaftsgliederung	Betriebe		Beschäftigte			
		Insgesamt	Veränderung zum Vorjahreszeitraum	Arbeiter 2)	Ange- stellte 2)3)	Insgesamt 2)	Veränderung zum Vorjahreszeitraum
		Anzahl	%	Anzahl			%
29.56	H.v.Masch.f.best.Wirt- schaftszweige ang .....	1 237	-0,3	82 609	56 667	139 277	1,9
29.60	H.v.Waffen u.Munition ....	39	7,6	5 597	4 237	9 833	-10,4
29.7	H.v.Haushaltsgeräten ang .	199	-2,8	48 981	23 670	72 651	-5,2
29.71	H.v_elektrischen Haushaltsgeräten .....	161	-4,7	43 275	20 821	64 096	-6,5
29.72	H.v.nichtelektrischen Heiz-,Koch-u.ä.Gerät.eng	38	6,4	5 706	2 850	8 555	6,2
DL	H.v.Büromasch.,Dv-Gerät. u.-einr.;Elektrotech.usw	5 016	-2,1	462 216	398 664	860 880	-4,8
30.0	H.v.Büromasch.,Dv-Gerät. u.-einr. ....	211	4,3	15 412	29 994	45 406	-0,3
30.01	H.v.Büromaschinen .....	53	6,0	5 266	5 466	10 732	12,6
30.02	H.v.Dv-Gerät.u.-einr. ....	157	3,8	10 147	24 528	34 675	-3,7
31	H.v.Geräten d.Elekttriz. erzg.,-Verteilung u.ä. .	2 249	-3,2	258 523	188 837	447 360	-6,5
31.10	H.v.Elektromotoren,Gene- ratoren,Transformatoren	483	-4,4	47 021	23 455	70 476	-8,5
31.20	H.v.Elekttriz.vertlg.-u. -schalteinrichtungen ...	955	-4,3	111 540	115 704	227 244	-6,6
31.30	H.v.isol.Elektrokabeln, -leitungen u.-drähten ..	111	-1,3	15 400	6 404	21 804	-7,0
31.40	H.v.Akkumulatoren u. Batterien .....	29	-6,5	5 697	2 937	8 633	-12,0
31.50	H.v_elektrischen Lampen u.Leuchten .....	267	-2,4	22 887	11 399	34 286	-2,9
31.6	H.v_elektr.Ausrüstg.ang ..	405	0,3	55 978	28 939	84 917	-5,1
31.61	H.v_elektr.Ausrüstg.f. Motoren u.Fahrzeuge ang	118	-2,7	34 691	12 307	46 998	-8,8
31.62	H.v.sonst_elektr. Ausrüstg.ang .....	287	1,5	21 287	16 632	37 919	-0,2
32	Rundfunk-,Fernseh-u. Nachrichtentechnik .....	577	-2,7	76 118	71 061	147 179	-3,8
32.10	H.v_elektronischen Bauelementen .....	274	-0,8	34 933	26 917	61 850	1,4
32.20	H.v.nachrichtentechni- schen Geräten u.Einr. ..	139	0,4	23 360	30 050	53 410	-0,5
32.30	H.v.Rundfunk-,Fernseh-, phono-,videotechn.Gerät.	164	-7,9	17 825	14 095	31 920	-16,8
33	Medizin-,Mess-,Steuer- u.Regelungstechnik,Optik	1 979	-1,2	112 163	108 772	220 935	-2,8
33.10	H.v.med.Geräten u.ortho- pädischen Vorrichtungen	890	-0,1	45 621	31 835	77 456	0,8
33.20	H.v.Meß-,Kontroll-, Navig.-u.ä.Instr.u.Vorr.	778	-0,8	42 954	55 355	98 309	-4,8
33.30	H.v.industriellen Prozeß-Steuerungsanlg. .	77	4,8	3 296	4 596	7 891	0,4
33.40	H.v.optischen u. fotografischen Geräten .	172	-5,5	16 548	15 095	31 643	-3,9
33.50	H.v.Uhren .....	63	-14,0	3 744	1 892	5 635	-13,7
DM	Fahrzeugbau .....	1 409	-1,2	605 156	236 807	841 963	-0,8
34	H.v.Kraftwagen u. Kraftwagenteilen .....	1 003	-1,3	504 076	180 501	684 576	0,4

1) Klassifikation der Wirtschaftszweige, Ausgabe 1993 (WZ 93).

2) Durchschnitt errechnet aus Monatsangaben.

3) Einschl. tätiger Inhaber und Mitinhaber sowie unbezahlt mithelfender Familienangehöriger.

1 Betriebe  
1.1 Betriebe und Beschäftigte  
1.1.2 Januar - April 1997

Deutschland

Nr. der Klas- sifikation 1)	Wirtschaftsgliederung	Betriebe		Beschäftigte			
		Insgesamt	Veränderung zum Vorjahreszeitraum	Arbeiter 2)	Ange- stellte 2)3)	Insgesamt 2)	Veränderung zum Vorjahreszeitraum
		Anzahl	%	Anzahl			%
34.10	H.v.Kraftwagen u. Kraftwagenmotoren .....	85	-6,4	288 587	104 688	393 277	-0,4
34.20	H.v.Karosserien, Aufbauten u.Anhängern ..	326	-6,7	28 591	10 384	38 975	-5,4
34.30	H.v.Teilen u.ä.f.Kraft- wagen u. deren Motoren ..	593	2,8	186 897	65 427	252 325	2,7
35	Sonst.Fahrzeugbau .....	406	-1,1	101 080	58 308	157 388	-5,8
35.1	Schiffbau .....	107	-0,5	21 612	7 827	29 439	-11,9
35.11	Schiffbau (oh.Boots-u. Yachtbau) .....	85	-3,7	20 242	7 171	27 412	-13,1
35.12	Boots- u.Yachtbau .....	22	14,5	1 371	656	2 027	8,3
35.20	Schienenfahrzeugbau .....	140	-3,5	43 494	14 402	57 895	-6,3
35.30	Luft-u.Raumfahrzeugbau ...	86	5,6	26 884	31 435	58 319	-1,9
35.4	H.v.Kraftträdern,Fahrrä- dern u.Behindertenfahrz.	60	-3,3	7 208	2 127	9 335	-7,0
35.41	H.v.Kraftträdern .....	9	-	1 885	607	2 492	-0,1
35.42	H.v.Fahrrädern .....	42	-6,7	4 223	863	5 086	-12,2
35.43	H.v.Behinderten- fahrzeugen .....	9	12,5	1 100	657	1 757	0,1
35.50	Fahrzeugbau ang .....	15	-9,4	1 883	516	2 399	-0,9
DN	H.v.Möbeln,Schmuck,Mu- sikinstr.usw,Recycling .	2 420	-4,5	174 987	66 416	241 403	-5,7
36	H.v.Möbeln,Schmuck, Musikinstr.,Sportger.usw	2 262	-5,8	169 371	64 679	234 049	-5,7
36.1	H.v.Möbeln .....	1 536	-5,4	125 378	45 430	170 808	-5,7
36.11	H.v.Sitzmöbeln .....	387	-4,9	37 118	11 474	48 592	-6,5
36.12	H.v.Büro-u.Ladenmöbeln ...	284	-5,1	16 691	7 867	24 558	-9,4
36.13	H.v.Küchenmöbeln .....	136	-1,3	16 441	8 057	24 497	-3,5
36.14	H.v.sonst.Möbeln .....	664	-7,0	50 847	16 934	67 781	-4,7
36.15	H.v.Matratzen .....	65	-0,8	4 282	1 099	5 381	-1,2
36.2	H.v.Schmuck u.ä. Erzeugnissen .....	122	-14,5	4 633	2 508	7 141	-11,3
36.21	Prägen v.Münzen u. Medaillen .....	.	.	.	.	.	.
36.22	H.v.Schmuck,Gold-u. Silberschmiedewaren ....	.	.	.	.	.	.
36.30	H.v.Musikinstrumenten ....	82	-3,8	3 914	1 316	5 230	-8,8
36.40	H.v.Sportgeräten .....	54	-2,3	3 317	1 268	4 585	-9,6
36.50	H.v.Spielwaren .....	138	-9,2	10 900	4 594	15 494	-7,3
36.6	H.v.sonst.Erzeugnissen ...	331	-3,9	21 229	9 562	30 792	-2,4
36.61	H.v.Pantasieschmuck .....	23	-11,5	874	423	1 297	-2,7
36.62	H.v.Besen u.Bürsten .....	70	-2,8	4 196	1 501	5 696	-1,1
36.63	H.v.Erzeugnissen ang .....	238	-3,5	16 160	7 639	23 799	-2,7
37	Recycling .....	157	20,3	5 617	1 738	7 354	-6,6
37.10	Recycling v.Schrott .....	66	17,9	2 326	913	3 239	-0,5
37.20	Recycling v.nichtmetall. Altmet.u.Reststoffen ...	91	22,1	3 291	825	4 116	-11,0

1) Klassifikation der Wirtschaftszweige, Ausgabe 1983 (WZ 93).

2) Durchschnitt errechnet aus Monatsangaben.

3) Einschl. tätiger Inhaber und Mitinhaber sowie  
unbezahlt mithelfender Familienangehöriger.

1 Betriebe  
1.2 Geleistete Arbeiterstunden sowie Bruttolohn- und -gehaltssumme  
1.2.1 Im April 1997  
Deutschland

Land Hauptgruppen	Geleistete Arbeiterstunden			Bruttolohn- und -gehaltssumme				
	Insgesamt	Veränd. zum Vor-		Lohnsumme	Gehaltssumme	Insgesamt	Veränd. zum Vor-	
		monat	jahres- monat				monat	jahres- monat
	1000 Stunden	%		1 000 DM			%	
Baden-Württemberg .....	102 470	8,4	3,2	3 234 124	3 277 761	6 511 885	1,7	1,1
Bayern .....	100 500	9,7	3,2	2 948 330	2 996 643	5 944 973	1,1	-0,6
Berlin .....	9 807	8,0	-6,9	311 729	380 566	692 296	2,6	-4,3
Brandenburg .....	8 843	10,2	2,4	199 420	154 907	354 327	-1,9	1,9
Bremen .....	6 597	15,1	14,5	197 229	169 329	366 558	3,4	1,2
Hamburg .....	6 595	7,1	-2,5	236 187	439 764	675 951	-0,1	-2,9
Hessen .....	39 597	8,8	0,9	1 235 120	1 371 332	2 606 452	1,7	-4,5
Mecklenburg-Vorpommern .....	4 538	11,9	-2,8	97 637	63 321	160 958	2,8	-3,8
Niedersachsen .....	51 473	10,0	3,3	1 592 405	1 108 055	2 700 460	2,0	-2,0
Nordrhein-Westfalen .....	136 659	8,4	0,4	4 354 407	3 817 858	8 172 265	4,6	-2,6
Rheinland-Pfalz .....	27 704	8,2	3,4	835 857	714 951	1 550 808	2,5	0,5
Saarland .....	10 928	10,6	5,1	349 435	166 354	515 789	1,7	-1,8
Sachsen .....	20 695	12,5	5,3	413 954	283 999	697 953	2,3	0,9
Sachsen-Anhalt .....	10 538	9,7	2,4	221 255	156 798	378 053	3,0	-2,6
Schleswig-Holstein .....	12 348	3,8	0,1	371 077	345 626	716 703	1,4	-2,8
Thüringen .....	11 730	10,9	6,7	222 228	135 434	357 662	1,7	1,8
Deutschland .....	561 022	9,1	2,3	16 820 394	15 582 698	32 403 092	2,4	-1,3
Früheres Bundesgebiet .....	503 082	8,8	2,1	15 623 915	14 730 641	30 354 556	2,4	-1,4
Neue Länder und Berlin-Ost .....	57 940	11,2	3,3	1 196 479	852 057	2 048 536	1,6	-0,4
Vorleistungsgüterproduzenten								
Deutschland .....	270 939	9,6	2,9	8 173 122	6 681 664	14 854 786	3,4	-1,2
Früheres Bundesgebiet .....	243 546	9,3	2,5	7 604 482	6 322 025	13 926 507	3,5	-1,4
Neue Länder und Berlin-Ost .....	27 393	12,1	5,8	568 640	359 639	928 279	1,7	1,5
Investitionsgüterproduzenten								
Deutschland .....	181 311	9,3	2,6	5 882 847	5 714 411	11 597 258	0,8	-1,5
Früheres Bundesgebiet .....	163 985	8,2	2,9	5 484 292	5 429 260	10 913 552	0,8	-1,4
Neue Länder und Berlin-Ost .....	17 326	10,9	-0,3	398 555	285 151	683 706	1,0	-3,5
Gebrauchsgüterproduzenten								
Deutschland .....	28 702	8,7	-0,5	794 834	617 552	1 412 386	-0,7	-3,9
Früheres Bundesgebiet .....	26 052	8,5	-0,9	749 572	586 173	1 335 745	-0,8	-3,9
Neue Länder und Berlin-Ost .....	2 650	11,1	2,9	45 262	31 379	76 641	2,1	-4,0
Verbrauchsgüterproduzenten								
Deutschland .....	80 070	7,0	0,5	1 969 591	2 569 071	4 538 662	3,8	-0,3
Früheres Bundesgebiet .....	69 499	6,6	0,1	1 785 569	2 393 183	4 178 752	4,0	-0,5
Neue Länder und Berlin-Ost .....	10 571	9,1	3,3	184 022	175 888	359 910	2,3	2,1



1 Betriebe  
1.2 Geleistete Arbeiterstunden sowie Bruttolohn- und -gehaltssumme  
1.2.1 Im April 1997  
Deutschland

Nr. der Klas- sifika- tion 1)	Wirtschaftsgliederung	Geleistete Arbeiterstunden			Bruttolohn- und -gehaltssumme				
		Insgesamt	Veränd. zum Vor-		Lohnsumme	Gehaltssumme	Insgesamt	Veränd. zum Vor-	
			monat	jahres- monat				monat	jahres- monat
		1000 Stunden	%	1 000 DM			%		
C	Bergbau u.Gew.v.Steinen u.Erden .....	14 552	21,9	0,5	483 481	287 549	771 030	-0,4	-5,8
CA	Kohlenbergbau,Torfgew., Gew.v.Erdöl u.Erdgas usw	10 813	22,2	5,1	388 971	239 458	628 429	-2,3	-2,2
10	Kohlenbergbau,Torf- gewinnung .....	10 528	22,9	5,5	377 065	206 966	584 031	-2,9	-2,3
10.10	Steinkohlenbergbau u. -brikettherstellung ....	7 683	27,9	12,6	286 069	140 032	426 101	2,3	0,4
10.20	Braunkohlenbergbau u. -brikettherstellung ....	2 587	10,6	-10,3	85 172	64 968	150 140	-15,6	-8,1
10.30	Torfgewinnung u. -veredlung .....	258	15,7	-6,2	5 824	1 966	7 790	9,6	-4,1
11	Gew.v.Erdöl u.Erdgas Erbrg.verb.Dienstleistg.	285	1,1	-5,6	11 906	32 492	44 398	6,4	-0,9
11.10	Gew.v.Erdöl u.Erdgas .....	.	.	.	.	.	.	.	.
11.20	Erbrg.v.Dienstleistg.bei d.Gew.v.Erdöl u.Erdgas .	.	.	.	.	.	.	.	.
12.00	Bergbau a.Uran-u. Thoriumerze .....	-	X	X	-	-	-	X	X
CB	Erzbergbau,Gew.v.Steinen u.Erden,sonst.Bergbau ..	3 739	20,9	-11,0	94 510	48 091	142 601	9,0	-19,0
13	Erzbergbau .....	-	X	X	-	-	-	X	X
13.10	Eisenerzbergbau .....	-	X	X	-	-	-	X	X
13.20	NE-Metallerzbergbau (oh.Uran-u.Thoriumerze)	-	X	X	-	-	-	X	X
14	Gew.v.Steinen u.Erden, sonst.Bergbau .....	3 739	20,9	-11,0	94 510	48 091	142 601	9,0	-19,0
14.1	Gew.v.Natursteinen .....	236	16,3	-3,7	6 333	2 835	9 168	7,4	-14,9
14.11	Gew.v.Naturwerksteinen u.Natursteinen ang .....	.	.	.	.	.	.	.	.
14.12	Gew.v.Kalk,Dolom.-,Gips- u.Anhydritstein,Kreide .	170	12,6	4,9	4 821	2 191	7 012	6,0	-1,0
14.13	Gew.v.Schiefer .....	.	.	.	.	.	.	.	.
14.2	Gew.v.Kies,Sand,Ton u.Kaolin .....	3 148	22,9	3,8	77 459	38 425	115 884	10,8	-0,1
14.21	Gew.v.Kies u.Sand .....	2 870	23,8	3,8	70 155	34 409	104 564	11,8	0,3
14.22	Gew.v.Ton u.Kaolin .....	278	13,9	3,4	7 304	4 016	11 320	2,8	-3,3
14.30	Bergbau a.chemische u.Düngemittelminerale ..	45	7,1	-92,6	1 300	836	2 136	3,0	-93,6
14.40	Gew.v.Salz .....	247	8,3	2,9	7 985	4 988	12 973	-1,7	-3,7
14.50	Gew.v.Steinen u.Erden ang,sonst.Bergbau .....	63	8,6	-11,3	1 433	1 007	2 440	0,9	-5,2
D	Verarbeitendes Gewerbe ...	546 470	8,8	2,3	16 336 913	15 295 149	31 632 062	2,4	-1,2
DA	Ernährungsgewerbe u. Tabakverarbeitung .....	47 855	6,5	0,8	1 148 461	919 018	2 067 479	3,6	-0,9
15	Ernährungsgewerbe .....	46 826	6,5	0,8	1 103 623	865 341	1 968 984	2,7	-1,1
15.1	Schlachten u.Fleisch- verarbeitung .....	10 305	7,7	1,5	217 908	111 189	329 097	0,7	-2,2
15.11	Schlachten(oh.Schlachten v.Geflügel) .....	1 961	8,6	1,3	43 671	17 659	61 330	-2,2	1,0
15.12	Schlachten v.Geflügel ....	951	8,3	9,6	18 096	5 013	23 106	2,7	4,3
15.13	Fleischverarbeitung .....	7 393	7,4	0,5	156 141	88 517	244 658	1,2	-3,5

1) Klassifikation der Wirtschaftszweige, Ausgabe 1993 (WZ 93).

1 Betriebe  
1.2 Geleistete Arbeiterstunden sowie Bruttolohn- und -gehaltssumme  
1.2.1 Im April 1997  
Deutschland

Nr. der Klas- sifika- tion 1)	Wirtschaftsgliederung	Geleistete Arbeiterstunden			Bruttolohn- und -gehaltssumme				
		Insgesamt	Veränd. zum Vor-		Lohnsumme	Gehaltssumme	Insgesamt	Veränd. zum Vor-	
			monat	jahres- monat				monat	jahres- monat
		1000 Stunden	%		1 000 DM			%	
15.20	Fischverarbeitung .....	1 266	3,0	-5,4	24 095	15 007	39 102	1,8	-2,7
15.3	Obst- u. Gemüsever- arbeitung .....	2 694	7,7	2,0	63 890	41 750	105 640	3,8	-2,9
15.31	Verarb.v. Kartoffeln .....	702	11,1	5,9	13 684	6 860	20 544	0,7	-20,9
15.32	H.v.Frucht- u. Gemüse- säften .....	620	10,5	16,3	15 472	11 059	26 531	8,0	15,6
15.33	Verarb.v.Obst u. Gemüse ang .....	1 372	4,9	-5,1	34 734	23 831	58 565	3,1	-2,1
15.4	H.v.pflanzlichen u. tierischen Ölen u.Fetten	478	6,0	-29,5	16 250	18 750	35 000	14,7	-32,0
15.41	H.v.rohen Ölen u.Fetten ..	98	3,2	-15,5	3 261	2 940	6 201	-0,2	-23,3
15.42	H.v.raffinierten Ölen u. Fetten .....	96	5,5	-5,0	3 210	2 777	5 987	3,5	-11,1
15.43	H.v.Margarine u.ä. Nahrungsfetten .....	284	7,2	-38,4	9 779	13 033	22 812	23,2	-37,8
15.5	Milchverarbeitung .....	5 034	11,5	0,0	124 865	82 378	207 243	2,3	-3,3
15.51	Milchverarbeitung (oh.H.v.Speiseeis) .....	4 602	11,7	1,1	113 926	71 719	185 645	1,8	-3,2
15.52	H.v.Speiseeis .....	432	9,6	-10,4	10 939	10 659	21 598	6,7	-4,5
15.6	Mehl- u. Schäl- u. H.v. Stärke u. Stärkeerzeugn.	957	8,6	6,7	26 465	22 393	48 858	5,3	3,5
15.61	Mehl- u. Schäl- u. H.v. Stärke u. Stärkeerzeugn.	681	7,8	2,7	18 061	15 468	33 529	7,2	-1,0
15.62	H.v.Stärke u. Stärke- erzeugnissen .....	276	10,8	18,0	8 404	6 925	15 329	1,3	15,1
15.7	H.v.Futtermitteln .....	946	10,0	0,8	23 025	41 970	64 995	3,8	1,1
15.71	H.v.Futtermitteln f. Nutztiere .....	674	8,9	-11,3	15 380	16 107	31 487	2,6	-12,4
15.72	H.v.Futtermitteln f. sonst.Tiere .....	272	12,9	52,0	7 645	25 863	33 508	4,9	18,0
15.8	Sonst.Ernährungsgewerbe (oh.Getränkeherstellung)	17 946	3,8	4,1	409 893	341 930	751 823	2,7	3,9
15.81	H.v.Backwaren (oh.Dauer- backwaren) .....	8 676	1,8	-1,0	179 056	119 393	298 449	0,0	1,7
15.82	H.v.Dauerbackwaren .....	2 098	15,5	20,7	43 009	19 567	62 576	7,5	10,1
15.83	Zuckerindustrie .....	613	12,1	-1,0	19 309	13 481	32 790	8,6	-7,6
15.84	H.v.Süßwaren(oh.Dauer- backwaren) .....	3 137	0,4	4,7	74 029	51 317	125 346	-0,9	3,3
15.85	H.v.Teigwaren .....	291	3,2	1,8	6 480	5 621	12 101	1,2	-0,6
15.86	Verarb.v.Kaffee u.Tee, H.v.Kaffee-Ersatz .....	680	2,3	1,8	19 486	18 133	37 619	3,6	0,8
15.87	H.v.Würzen u.Soßen .....	1 070	3,6	20,5	32 399	56 276	88 675	7,5	13,9
15.88	H.v.homogenisierten u. diätetischen Nahrungs- mitteln .....	305	2,0	9,3	8 304	7 755	16 059	0,5	-2,6
15.89	H.v.sonst.Nahrungsmit- teln (oh.Getränke) .....	1 076	6,6	7,6	27 821	50 387	78 208	8,8	7,5
15.9	Getränkeherstellung .....	7 200	8,1	-4,1	197 232	189 974	387 206	2,8	-4,1
15.91	H.v.Spirituosen .....	416	3,0	-6,3	8 363	17 533	25 896	-8,8	-12,6
15.92	Alkoholbrennerei .....	26	13,0	4,0	619	593	1 212	-1,9	-5,9
15.93	H.v.Wein a.frischen Trauben .....	208	11,2	-8,0	4 362	7 950	12 312	9,0	-4,7
15.94	H.v.Apfelwein u.sonst. Fruchtweinen .....	.	.	.	.	.	.	.	.

1) Klassifikation der Wirtschaftszweige, Ausgabe 1993 (WZ 93).

1 Betriebe  
1.2 Geleistete Arbeiterstunden sowie Bruttolohn- und -gehaltssumme  
1.2.1 Im April 1997

Deutschland

Nr. der Klas- sifikation 1)	Wirtschaftsgliederung	Geleistete Arbeiterstunden			Bruttolohn- und -gehaltssumme				
		Insgesamt	Veränd. zum Vor-		Lohnsumme	Gehaltssumme	Insgesamt	Veränd. zum Vor-	
			monat	jahres- monat				monat	jahres- monat
		1000 Stunden	%		1 000 DM			%	
15.96	H.v.Wermutwein u.sonst. aromatisierten Weinen ..	.	.	.	.	.	.	.	.
15.96	H.v.Bier .....	3 820	7,3	-5,4	113 018	112 861	225 879	3,7	-4,4
15.97	H.v.Malz .....	88	6,0	3,5	2 368	2 112	4 480	0,7	3,4
15.98	Mineralbrunnen,H.v. Erfrischungsgetränken ..	2 593	10,0	-1,6	67 375	47 736	115 111	3,5	-1,7
16.00	Tabakverarbeitung .....	1 029	6,6	-2,6	44 838	53 677	98 515	28,1	2,3
DB	Textil-u.Bekleidungs- gewerbe .....	19 677	8,4	-1,5	427 469	348 513	775 982	1,7	-5,7
17	Textilgewerbe .....	13 183	10,0	1,4	290 648	205 527	496 175	1,2	-5,0
17.1	Spinnstoffaufbereitung u.Spinnerei .....	1 781	8,5	5,1	39 428	21 206	60 634	-0,5	-3,6
17.11	Baumwollaufbereitung u. -spinnerei .....	936	8,3	2,4	21 027	8 907	29 934	0,7	-6,3
17.12	Wollaufbereitung u. Streichgarnspinnerei ...	50	4,2	-50,0	983	513	1 496	-0,3	-60,2
17.13	Wollaufbereitung u. Kammgarnspinnerei .....	454	13,2	28,3	9 392	5 541	14 933	-1,1	20,2
17.14	Flachsaufbereitung u. -spinnerei .....	.	.	.	.	.	.	.	.
17.15	Zwirnen u.Texturieren v. Filamentgarnen usw .....	62	6,9	-3,1	1 269	733	2 002	-5,3	-9,6
17.16	Nähgarnfertigung .....	214	7,0	-7,4	5 299	5 105	10 404	-3,0	-9,4
17.17	Sonst.Spinnstoffaufbe- reitung u.Spinnerei ....	.	.	.	.	.	.	.	.
17.2	Weberei .....	2 538	10,3	-3,4	60 514	44 595	105 109	2,3	-9,0
17.21	Baumwollweberei .....	1 615	9,9	0,5	39 266	26 075	65 341	2,1	-5,0
17.22	Streichgarnweberei .....	55	5,8	-8,3	1 018	790	1 808	-2,9	-25,9
17.23	Kammgarnweberei .....	423	15,0	-2,3	9 975	6 479	16 454	3,0	-10,9
17.24	Seiden-u.Filamentgarn- weberei .....	317	5,0	-14,8	7 315	8 723	16 038	3,1	-14,9
17.25	Sonst.Weberei .....	128	16,4	-17,4	2 940	2 528	5 468	1,8	-21,9
17.30	Textilveredlung .....	1 819	11,4	1,0	39 689	28 817	68 506	0,4	-7,3
17.40	H.v.konfektion.Textil- waren (oh.Bekleidung) ..	1 994	7,9	-1,4	39 409	25 603	65 012	-0,5	-5,1
17.5	Sonst.Textilgewerbe (oh.H.v.Maschenware) ...	3 036	10,7	6,5	70 990	56 344	127 334	0,8	1,6
17.51	H.v.Teppichen .....	797	11,5	3,1	18 924	15 958	34 882	0,8	-3,4
17.52	H.v.Seilerwaren .....	87	16,0	3,6	1 876	1 017	2 893	6,7	-2,4
17.53	H.v.Vliesstoff,Erzeugn. daraus (oh.Bekleidung) .	512	12,0	29,6	14 318	10 013	24 331	-5,4	14,4
17.54	Textilgewerbe ang .....	1 640	9,7	2,5	35 872	29 356	65 228	3,0	0,4
17.60	H.v.gewirktem u. gestricktem Stoff .....	559	10,7	12,7	11 552	7 665	19 217	1,4	8,2
17.7	H.v.gewirkten u.ge- strickten Fertigerzeugn.	1 456	9,6	-3,8	29 068	21 297	50 363	5,6	-14,1
17.71	H.v.Strumpfwaren .....	685	9,0	-11,3	13 063	10 344	23 407	2,5	-24,1
17.72	H.v.Pullovern,Strick- jacken u.ä. ....	791	10,0	3,7	16 003	10 953	26 956	8,5	-2,9

1) Klassifikation der Wirtschaftszweige, Ausgabe 1993 (WZ 93).

1 Betriebe  
1.2 Geleistete Arbeiterstunden sowie Bruttolohn- und -gehaltssumme  
1.2.1 Im April 1997

Deutschland

Nr.der Klas- sifika- tion 1)	Wirtschaftsgliederung	Geleistete Arbeiterstunden			Bruttolohn- und -gehaltssumme				
		Insgesamt	Veränd. zum Vor-		Lohnsumme	Gehaltssumme	Insgesamt	Veränd. zum Vor-	
			monat	jahres- monat				monat	jahres- monat
		1000 Stunden	%	1 000 DM			%		
18	Bekleidungsgewerbe .....	6 494	5,4	-6,8	136 821	142 986	279 807	2,7	-6,9
18.10	H.v.Lederbekleidung .....	55	5,8	-3,5	931	902	1 833	-2,5	-1,2
18.2	H.v.Bekleidung (oh. Lederbekleidung) .....	6 398	5,3	-7,0	135 083	141 293	276 376	2,7	-7,0
18.21	H.v.Arbeits-u.Berufs- bekleidung .....	237	5,8	-8,1	4 243	4 478	8 721	-0,2	-11,2
18.22	H.v.Oberbekleidg.(oh.Ar- beits-u.Berufsbekleidg.)	3 595	4,1	-6,5	76 651	94 890	171 541	2,8	-6,4
18.23	H.v.Wäsche .....	1 824	6,7	-6,1	39 798	30 235	70 033	3,4	-5,3
18.24	H.v.sonst.Bekleidg.u. Bekleidungszubehör .....	742	8,2	-10,6	14 391	11 690	26 081	1,1	-13,1
18.30	Zurichtung u.Färben v. Fellen,H.v.Pelzwaren ...	41	10,8	10,8	807	791	1 598	8,1	8,4
DC	Ledergewerbe .....	2 736	7,6	-0,7	56 994	50 780	107 774	5,4	-1,3
19	Ledergewerbe .....	2 736	7,6	-0,7	56 994	50 780	107 774	5,4	-1,3
19.10	Ledererzeugung .....	291	10,2	1,0	6 811	3 043	9 854	3,8	-14,5
19.20	Lederverarb.(oh.H.v.Le- derbekleidung u.Schuhen)	693	9,3	-	12 523	10 747	23 270	1,7	-3,8
19.30	H.v.Schuhen .....	1 752	6,4	-1,2	37 660	36 990	74 650	6,9	1,6
DD	Holzgewerbe (oh.H.v. Möbeln) .....	13 010	11,0	3,2	327 177	149 562	476 739	3,6	-3,7
20	Holzgewerbe (oh.H.v. Möbeln) .....	13 010	11,0	3,2	327 177	149 562	476 739	3,6	-3,7
20.10	Säge-,Hobel-u.Holz- imprägnierwerke .....	2 976	13,1	5,7	68 856	26 263	95 119	6,0	0,5
20.20	Furnier-,Sperrh.-,Holz- faserpl.-u.-spanpl.Werke	2 324	6,5	3,8	65 081	30 113	95 194	0,5	-0,2
20.30	H.v.Konstr.-,Fertigb.t., Ausbauelement.u.ä.a.Holz	5 823	11,7	1,0	147 813	75 968	223 781	4,2	-7,7
20.40	H.v.Verpackungsmitteln u.Lagerbehältern a.Holz	612	10,1	7,8	14 407	5 316	19 723	0,7	1,3
20.5	H.v.Holzwaren ang,Kork-, Flecht-u.Korbwaren .....	1 275	11,7	4,4	31 020	11 902	42 922	3,7	-0,7
20.51	H.v.Holzwaren ang, Veredlg.v.Holzwaren .....	1 252	11,8	4,8	30 566	11 275	41 841	3,7	-0,7
20.52	H.v.Kork-,Flecht-u. Korbwaren .....	23	4,6	-11,5	454	627	1 081	2,2	-0,8
DE	Papier-,Verlags-u. Druckgewerbe .....	30 813	6,8	2,3	977 154	1 119 423	2 096 577	3,5	-0,8
21	Papiergewerbe .....	14 950	7,5	4,0	444 295	272 518	716 813	4,1	0,1
21.1	H.v.Holzstoff,Zellstoff, Papier,Karton u.Pappe ..	4 940	4,0	5,1	163 097	88 448	251 545	3,7	1,4
21.11	H.v.Holzstoff u. Zellstoff .....	.	.	.	.	.	.	.	.
21.12	H.v.Papier,Karton u. Pappe .....	.	.	.	.	.	.	.	.
21.2	Papier-,Karton-u.Pappe- verarbeitung .....	10 010	9,3	3,5	281 198	184 070	465 268	4,2	-0,7
21.21	H.v.Wellpapier u.-pappe, Verpackungsmitteln .....	5 382	10,0	4,8	147 758	89 627	237 385	4,9	-0,2
21.22	H.v.Haushalts-u.Hygiene- art.a.Zellstoff u.Papier	1 721	7,7	4,8	55 191	29 928	85 119	3,7	1,2
21.23	H.v.Schreibwaren,Büro- bedarf a.Papier u.Pappe	1 211	10,2	5,5	30 130	29 224	59 354	3,8	1,2

1) Klassifikation der Wirtschaftszweige, Ausgabe 1993 (WZ 93).

1 Betriebe  
1.2 Geleistete Arbeiterstunden sowie Bruttolohn- und -gehaltssumme  
1.2.1 Im April 1997  
Deutschland

Nr. der Klassi- fikation 1)	Wirtschaftsgliederung	Geleistete Arbeiterstunden			Bruttolohn- und -gehaltssumme				
		Insgesamt	Veränd. zum Vor-		Lohnsumme	Gehaltssumme	Insgesamt	Veränd. zum Vor-	
			monat	jahres- monat				monat	jahres- monat
		1000 Stunden	%	1 000 DM			%		
21.24	H.v.Tapeten .....	302	13,5	2,4	8 741	5 114	13 855	6,8	-1,9
21.25	H.v.sonst.Waren aus Papier, Karton u.Pappe ..	1 394	7,5	-4,2	39 378	30 177	69 555	2,5	-5,7
22	Verlags-, Druckgewerbe, Vervielfältigung .....	15 663	6,2	0,8	532 859	846 905	1 379 764	3,2	-1,3
22.1	Verlagsgewerbe .....	2 694	4,7	5,2	102 260	565 079	667 339	2,1	2,2
22.11	Buchverlag u.Musikverlag .	349	5,4	20,8	9 518	112 786	122 304	-0,7	8,9
22.12	Zeitungsverlag .....	1 812	3,6	2,6	77 911	292 105	370 016	3,3	2,6
22.13	Zeitschriftenverlag .....	339	6,3	2,1	10 590	154 223	164 813	1,6	-2,6
22.14	Verlag v.bespielten Tonträgern .....	.	.	.	.	.	.	.	.
22.15	Sonst.Verlagsgewerbe .....	.	.	.	.	.	.	.	.
22.2	Druckgewerbe .....	12 560	6,5	-0,6	418 980	270 727	689 707	4,3	-4,7
22.21	Zeitungsdruckerei .....	898	0,3	-13,4	41 294	15 371	56 665	-1,6	-19,0
22.22	Druckerei (oh.Zeitungs- druckerei) .....	10 161	7,2	0,4	336 494	208 914	545 408	5,3	-3,6
22.23	Druckweiterverarbeitung ..	841	7,3	14,7	20 840	9 586	30 426	4,0	15,4
22.24	Satzherstellung u. Reproduktion .....	515	3,2	-15,6	17 109	31 678	48 787	1,3	-8,9
22.25	Sonst.Druckgewerbe .....	145	3,6	3,6	3 243	5 178	8 421	-0,2	1,5
22.3	Vervielf.v.besp.Ton-, Bild-u.Datenträgern ....	409	6,5	18,6	11 619	11 099	22 718	3,4	12,7
22.31	Vervielfältigung v. bespielten Tonträgern ..	386	6,3	18,4	11 203	10 023	21 226	3,6	14,2
22.32	Vervielfältigung v. bespielten Bildträgern .	.	.	.	.	.	.	.	.
22.33	Vervielfältigung v. bespielten Datenträgern	.	.	.	.	.	.	.	.
DF	Kokerei,Mineralölverar- beitung,H.v.Brutstoffen	1 480	0,8	-4,4	58 779	106 748	165 527	1,9	-1,8
23	Kokerei,Mineralölverar- beitung,H.v.Brutstoffen	1 480	0,8	-4,4	58 779	106 748	165 527	1,9	-1,8
23.10	Kokerei .....	.	.	.	.	.	.	.	.
23.20	Mineralölverarbeitung ....	1 204	2,6	-5,4	48 932	98 932	147 884	2,5	-0,5
23.30	H.u.Verarb.v.Spalt-u. Brutstoffen .....	.	.	.	.	.	.	.	.
DG	Chemische Industrie .....	33 029	5,8	2,2	1 189 840	2 152 719	3 342 559	10,7	-
24	Chemische Industrie .....	33 029	5,8	2,2	1 189 840	2 152 719	3 342 559	10,7	-
24.1	H.v.chemischen Grund- stoffen .....	16 237	4,3	2,4	680 320	1 043 349	1 723 669	16,4	-1,1
24.11	H.v.Industriegasen .....	197	6,5	-6,6	6 144	25 313	31 457	18,1	2,4
24.12	H.v.Farbstoffen u. Pigmenten .....	726	7,2	-8,7	28 819	33 193	62 012	15,8	-0,7
24.13	H.v.sonst.anorganischen Grundstoffen u.Chemik. .	1 535	3,2	-6,4	51 908	81 740	133 648	-0,6	-2,1
24.14	H.v.sonst.organischen Grundstoffen u.Chemik. .	5 487	1,7	-3,9	259 071	480 026	739 097	26,5	-5,8
24.15	H.v.Düngemitteln u. Stickstoffverbindungen .	1 045	10,6	160,6	31 220	24 355	55 575	0,7	128,6
24.16	H.v.Kunststoff in Pri- märformen .....	7 221	5,3	2,2	302 143	397 825	699 968	12,0	-0,3

1) Klassifikation der Wirtschaftszweige, Ausgabe 1993 (WZ 93).

1 Betriebe  
1.2 Geleistete Arbeiterstunden sowie Brutto Lohn- und -gehaltssumme  
1.2.1 Im April 1997  
Deutschland

Nr. der Klassi- fikation 1)	Wirtschaftsgliederung	Geleistete Arbeiterstunden			Bruttolohn- und -gehaltssumme				
		Insgesamt	Veränd. zum Vor-		Lohnsumme	Gehaltssumme	Insgesamt	Veränd. zum Vor-	
			monat	jahres- monat				monat	jahres- monat
		1000 Stunden	%		1 000 DM			%	
24.17	H.v.synthetischem Kautschuk in Primärformen ..	26	8,3	-13,3	1 015	897	1 912	46,4	23,1
24.20	H.v.Schädlingsbekämpfungs-u.Pflanzenschutz m.	235	3,5	-8,6	6 968	20 180	27 148	-10,2	4,0
24.30	H.v.Anstrichmitteln, Druckfarben u.Kitten ...	2 771	8,3	1,9	79 313	149 579	228 892	0,6	-0,8
24.4	H.v.pharmazeut.Erzeugn. ..	4 623	6,8	2,7	141 255	494 984	636 239	7,0	6,2
24.41	H.v.pharmazeut. Grundstoffen .....	113	5,6	-	4 085	6 061	10 146	9,6	-4,8
24.42	H.v.pharmazeut. Spezialitäten u.sonst.Erzeugn. .	4 510	6,8	2,8	137 170	488 923	626 093	6,9	6,4
24.5	H.v.Seifen,Wasch-,Reinigungs-u.Körperpflegem. .	3 291	7,7	2,3	95 140	222 898	318 038	7,7	-2,3
24.51	H.v.Seifen,Wasch-,Reinigungs-u.Poliermitteln ..	1 683	5,1	-1,6	55 298	121 574	176 872	24,9	-2,9
24.52	H.v.Duft-u.Körperpflegemitteln .....	1 608	10,5	6,8	39 842	101 324	141 166	-8,1	-1,6
24.6	H.v.sonst.chemischen Erzeugnissen .....	3 653	11,2	7,0	115 904	180 879	296 783	7,4	-1,2
24.61	H.v.pyrotechnischen Erzeugnissen .....	358	12,6	5,0	9 239	8 678	17 917	1,3	-1,1
24.62	H.v.Klebstoffen u. Gelatine .....	425	11,0	5,7	12 664	19 585	32 249	0,2	-1,1
24.63	H.v.etherischen Ölen .....	128	-0,8	1,6	4 099	13 097	17 196	5,0	4,3
24.64	H.v.fotochemischen Erzeugnissen .....	443	1,4	-5,7	20 256	32 366	52 622	8,2	-13,2
24.65	H.v.unbespielten Ton-, Bild-u.Datenträgern ....	181	5,9	-6,2	6 767	7 567	14 334	2,5	-10,4
24.66	H.v.chemischen Erzeugnissen ang .....	2 118	14,7	12,5	62 879	99 588	162 465	10,2	3,8
24.70	H.v.Chemiefasern .....	2 219	1,1	-5,6	70 940	40 850	111 790	-1,8	-5,5
DM	H.v.Gummi-u.Kunststoffwaren .....	35 103	9,4	3,7	924 268	598 271	1 522 539	2,0	0,1
25	H.v.Gummi-u.Kunststoffwaren .....	35 103	9,4	3,7	924 268	598 271	1 522 539	2,0	0,1
25.1	H.v.Gummiwaren .....	7 755	11,0	3,6	226 360	152 888	379 248	1,2	1,5
25.11	H.v.Bereifungen .....	2 181	9,9	-2,4	70 417	53 561	123 978	2,2	2,3
25.12	Runderneuerung v. Bereifungen .....	148	11,3	-15,4	3 967	2 388	6 355	6,4	-21,5
25.13	H.v.sonst.Gummiwaren .....	5 446	11,5	6,9	151 976	96 939	248 915	0,7	1,8
25.2	H.v.Kunststoffwaren .....	27 348	9,0	3,8	697 908	445 383	1 143 291	2,2	-0,4
25.21	H.v.Platten,Folien usw a.Kunststoff .....	7 070	7,3	4,6	197 919	134 087	332 006	1,9	0,7
25.22	H.v.Verpackungsmitteln a.Kunststoff .....	3 830	9,4	2,4	95 946	49 758	145 704	1,0	-5,6
25.23	H.v.Baubedarfsartikeln a.Kunststoff .....	4 268	11,3	5,6	104 504	72 924	177 428	4,5	1,4
25.24	H.v.sonst.Kunststoffwaren .....	12 180	9,1	3,1	299 539	188 614	488 153	2,0	-0,2
DI	Glasgewerbe,Keramik, Verarb.v.Steinen u.Erden	27 806	13,8	1,6	732 259	456 707	1 188 966	3,9	-3,3
26	Glasgewerbe,Keramik, Verarb.v.Steinen u.Erden	27 806	13,8	1,6	732 259	456 707	1 188 966	3,9	-3,3
26.1	H.u.Verarb.v.Glas .....	6 908	8,6	3,1	189 878	105 186	295 064	1,1	-3,8

1) Klassifikation der Wirtschaftszweige, Ausgabe 1993 (WZ 93).

1 Betriebe  
1.2 Geleistete Arbeiterstunden sowie Bruttolohn- und -gehaltssumme  
1.2.1 Im April 1987  
Deutschland

Nr.der Klas- sifika- tion 1)	Wirtschaftsgliederung	Geleistete Arbeiterstunden			Bruttolohn- und -gehaltssumme				
		Insgesamt	Veränd. zum Vor-		Lohnsumme	Gehaltssumme	Insgesamt	Veränd. zum Vor-	
			monat	jahres- monat				monat	jahres- monat
		1000 Stunden	%	1 000 DM			%		
26.11	H.v.Flechglas .....	363	7,1	12,7	11 094	5 922	17 016	0,5	3,3
26.12	Veredlg.u.Verarb.v. Flachglas .....	2 323	12,4	7,4	59 372	33 434	92 806	4,5	0,3
26.13	H.v.Hohlglas .....	2 441	6,8	-2,4	67 688	30 250	97 938	0,0	-10,5
26.14	H.v.Glasfaser .....	418	5,6	0,2	13 484	9 490	22 974	-1,5	-1,1
26.15	H.,Veredlg.u.Verarb.v. sonst.Glas,techn.Glasw.	1 364	6,9	5,2	38 240	26 090	64 330	-0,8	-1,2
26.2	Keramik (oh.Ziegelei u. Baukeramik) .....	4 155	12,1	2,1	100 647	57 344	157 991	4,6	-4,4
26.21	H.v.keramischen Haus- haltsw.u.Ziergegenst. ..	1 910	13,0	2,0	41 711	15 296	57 007	5,0	-7,9
26.22	H.v.Sanitärkeramik .....	399	13,4	-5,0	10 170	7 830	18 000	1,8	-7,7
26.23	H.v.Isolatoren u. Isolierteilen a.Keramik	496	14,3	5,8	11 870	6 811	18 681	7,2	-1,5
26.24	H.v.keramischen Erzeugn. f.sonst.techn.Zwecke ...	224	12,6	3,2	6 500	4 965	11 465	3,6	3,2
26.25	H.v.keramischen Erzeugnissen ang .....	303	5,6	7,1	7 441	3 224	10 665	3,8	7,2
26.26	H.v.feuerfesten keramischen Werkstoffen	823	10,6	1,7	22 955	19 218	42 173	4,7	-4,8
26.30	H.v.keramischen Wand-u. Bodenfliesen u.-platten	677	6,3	-11,9	16 400	10 340	26 740	2,0	-13,3
26.40	Ziegelei,H.v.sonst. Baukeramik .....	1 676	16,8	0,7	43 585	21 167	64 752	7,4	-3,2
26.5	H.v.Zement,Kalk u. gebranntem Gips .....	1 682	9,4	4,4	51 734	39 397	91 131	1,6	-0,2
26.51	H.v.Zement .....	1 219	9,2	7,6	35 979	28 875	64 854	-0,8	2,6
26.52	H.v.Kalk .....	304	10,6	-9,5	11 060	7 364	18 424	8,7	-9,0
26.53	H.v.gebranntem Gips .....	159	8,2	12,0	4 695	3 158	7 853	6,6	0,5
26.6	H.v.Erzeugnissen a. Beton,Zement u.Gips ....	9 864	19,9	2,3	251 304	162 784	414 088	8,6	-2,1
26.61	H.v.Betonerzeugnissen f. d.Bau u.Kalksandsteinen	6 676	21,4	4,1	170 194	95 548	265 742	8,6	-2,1
26.62	H.v.Gipserzeugnissen f. d.Bau .....	232	3,1	10,5	6 889	3 167	10 056	5,5	3,6
26.63	H.v.Transportbeton .....	1 893	19,1	-4,7	46 116	27 285	73 401	9,0	-4,9
26.64	H.v.Mörtel .....	453	15,9	7,9	11 724	20 741	32 465	0,7	5,0
26.65	H.v.Faserzementwaren .....	345	19,8	1,8	9 037	9 754	18 791	20,7	-11,9
26.66	H.v.Erzeugnissen a. Beton,Zement u.Gips ang	265	14,7	-1,9	7 344	6 289	13 633	12,4	9,4
26.70	Be-u.Verarb.v.Natur- steinen ang .....	803	14,7	-5,3	19 514	9 937	29 451	4,7	-7,4
26.8	H.v.sonst.Mineral- erzeugnissen .....	2 040	11,4	-1,6	59 197	50 552	109 749	-5,2	-3,5
26.81	H.v.Mühl-,Polier-u.ä. Steinen,Schleifwerkzeug.	770	11,0	2,1	21 589	18 038	39 627	1,2	-1,8
26.82	H.v.Mineraler- zeugnissen ang .....	1 270	11,7	-3,8	37 608	32 514	70 122	-8,4	-4,5
DJ	Metallerzg.u.-bearb., H.v.Metallerzeugnissen .	83 778	9,0	3,1	2 471 866	1 484 605	3 956 471	1,8	-0,8
27	Metallerzg.u.-Bearbeitung.	27 497	7,8	3,3	908 046	482 098	1 390 144	1,4	-0,1
27.10	Erzeugung v.Roh Eisen, Stahl,Ferroleg.(EGKS) ..	8 400	2,5	0,8	294 625	153 103	447 728	0,2	0,5

1) Klassifikation der Wirtschaftszweige, Ausgabe 1993 (WZ 93).

1 Betriebe  
1.2 Geleistete Arbeiterstunden sowie Bruttolohn- und -gehaltssumme  
1.2.1 Im April 1997  
Deutschland

Nr. der Klas- sifika- tion 1)	Wirtschaftsgliederung	Geleistete Arbeiterstunden			Bruttolohn- und -gehaltssumme					
		Insgesamt	Veränd. zum Vor-		Lohnsumme	Gehaltssumme	Insgesamt	Veränd. zum Vor-		
			monat	jahres- monat				monat	jahres- monat	
		1000 Stunden	%	1 000 DM			%			
27.2	H.v.Rohren .....	3 528	10,7	0,1	109 146	57 098	166 244	0,8	-4,8	
27.21	H.v.Rohren u. Rohrstücken a. Gußeisen .....	514	13,7	-10,6	15 291	9 480	24 771	-1,4	-12,8	
27.22	H.v.Stahlrohren u. Rohr- stücken a. Eisen u. Stahl	3 014	10,2	2,1	93 855	47 618	141 473	1,2	-3,3	
27.3	Sonst. erste Bearb. v. Ei- sen, Stahl, H.v. Ferroleg.	2 255	9,8	0,9	71 483	42 579	114 062	1,8	-4,6	
27.31	H.v.Blankstahl .....	267	10,8	4,7	8 210	4 870	13 080	-0,6	-3,7	
27.32	H.v.Kaltband unter 500 mm Breite .....	871	9,7	0,7	29 879	18 690	48 569	3,4	-3,9	
27.33	H.v.Kaltprofilen .....	154	12,4	27,3	4 381	2 814	7 195	0,9	23,5	
27.34	H.v.gezogenem Draht .....	710	9,9	-3,1	21 326	10 681	32 007	0,3	-10,3	
27.35	Erste Bearb. v. Eisen u. Stahl ang, H.v. Ferroleg.	253	7,7	-3,4	7 687	5 524	13 211	3,0	-5,3	
27.4	Erzeugung u. erste Bearb. v. NE-Metallen .....	5 924	8,3	7,7	209 008	140 979	349 987	2,6	4,0	
27.41	Erzeugung u. erste Bearb. v. Edelmetallen .....	201	0,5	-12,2	5 596	10 325	15 921	-2,9	-8,7	
27.42	Erzeugung u. erste Bearb. v. Aluminium .....	2 809	7,0	2,9	97 347	69 056	166 403	3,2	1,9	
27.43	Erzeugung u. erste Bearb. v. Blei, Zink u. Zinn .....	470	2,0	34,3	15 707	9 548	25 255	0,9	44,1	
27.44	Erzeugung u. erste Bearb. v. Kupfer .....	2 072	12,9	13,7	77 811	43 583	121 394	4,0	3,6	
27.45	Erzeugung u. erste Bearb. v. sonst. NE-Metallen .....	372	7,5	0,3	12 547	8 467	21 014	-3,3	-1,0	
27.5	Gießereiindustrie .....	7 390	11,9	5,1	223 784	88 339	312 123	1,8	-0,9	
27.51	Eisengießerei .....	3 496	13,3	6,1	109 637	39 715	149 352	2,0	-2,7	
27.52	Stahlgießerei .....	783	9,2	0,9	23 017	13 242	36 259	1,8	-2,8	
27.53	Leichtmetallgießerei .....	2 457	9,7	4,9	71 835	26 886	98 720	1,8	1,7	
27.54	Buntmetallgießerei .....	654	16,0	5,3	19 295	8 497	27 792	0,4	2,4	
28	H.v. Metallherzeugnissen ...	56 281	9,7	3,0	1 563 820	1 002 507	2 566 327	2,1	-1,1	
28.1	Stahl-u. Leichtmetallbau ...	11 894	9,6	2,2	305 983	220 335	526 318	1,5	-2,4	
28.11	H.v. Stahl-u. Leicht- metallkonstruktionen ...	9 136	9,8	2,0	238 002	176 330	414 332	1,4	-2,5	
28.12	H.v. Ausbauelementen a. Stahl u. Leichtmetall ...	2 758	8,6	2,6	67 981	44 005	111 986	1,7	-2,1	
28.2	Kessel-u. Behälterbau (oh. H.v. Dampfkesseln) ...	2 825	11,3	3,6	80 916	57 849	138 765	1,0	-3,1	
28.21	H.v. Tanks u. Sammel- behältern .....	1 250	10,8	-8,9	35 807	21 874	57 681	1,9	-14,0	
28.22	H.v. Zentralheizungs- Heizkörpern u. -Kesseln .	1 575	11,6	16,2	45 109	35 975	81 084	0,4	6,4	
28.30	H.v. Dampfkesseln (oh. Zentralheizungskessel) .	3 397	9,8	-5,7	114 326	96 584	210 910	2,4	-7,0	
28.40	H.v. Schmiede-, Press-, Zieh-, Stanzteilen u. ä. .	7 573	9,6	6,8	223 249	105 597	328 846	2,8	2,3	
28.5	Oberfläch. veredlg., Wär- mebehandlg., Mechanik ang	7 021	9,8	7,6	177 557	74 621	252 178	3,0	2,5	
28.51	Oberfläch. veredlg. u. Wärmebehandlung .....	3 542	10,9	9,8	89 632	41 233	130 865	2,5	3,7	
28.52	Mechanik ang .....	3 479	8,6	5,5	87 925	33 388	121 313	3,6	1,1	

1) Klassifikation der Wirtschaftszweige, Ausgabe 1993 (WZ 93).



1 Betriebe  
1.2 Geleistete Arbeiterstunden sowie Bruttolohn- und -gehaltssumme  
1.2.1 Im April 1997  
Deutschland

Nr. der Klas- sifikation 1)	Wirtschaftsgliederung	Geleistete Arbeiterstunden			Bruttolohn- und -gehaltssumme				
		Insgesamt	Veränd. zum Vor-		Lohnsumme	Gehaltssumme	Insgesamt	Veränd. zum Vor-	
			monat	jahres- monat				monat	jahres- monat
		1000 Stunden	%		1 000 DM			%	
28.6	H.v. Schneidw., Werkzeug., Schlössern u. Beschlägen	10 041	9,7	1,6	289 867	212 120	501 987	2,6	0,5
28.61	H.v. Schneidwaren u. Bestecken .....	576	11,0	-4,2	16 203	14 478	30 681	-1,0	-5,1
28.62	H.v. Werkzeugen .....	5 095	9,5	2,1	150 000	107 182	257 182	2,3	-0,3
28.63	H.v. Schlössern u. Beschlägen .....	4 370	9,7	1,8	123 664	90 460	214 124	3,6	2,4
28.7	H.v. sonst. EBM-Waren .....	13 530	9,3	2,6	371 922	235 401	607 323	1,6	-2,0
28.71	H.v. Behältern a. Eisen u. Stahl .....	370	8,2	-1,3	10 760	4 011	14 771	3,9	-12,1
28.72	H.v. Verpackungen u. Verschlüssen a. Metall ..	1 669	9,6	1,2	52 700	28 088	80 788	3,0	-1,6
28.73	H.v. Drahtwaren .....	1 357	11,2	11,1	38 006	22 357	60 363	0,8	6,0
28.74	H.v. Schrauben, Nieten, Ketten u. Federn .....	4 107	9,4	3,7	113 097	62 670	175 767	2,1	-0,6
28.75	H.v. EBM-Waren ang .....	6 027	8,9	0,8	157 359	118 275	275 634	0,9	-4,0
DK	Maschinenbau .....	81 859	9,1	1,4	2 568 990	2 708 597	5 277 587	-0,7	-2,5
29	Maschinenbau .....	81 859	9,1	1,4	2 568 990	2 708 597	5 277 587	-0,7	-2,5
29.1	H.v. Masch. f. d. Erzeugung u. Nutzung v. mech. Energie	19 951	9,3	2,3	651 008	664 797	1 315 805	1,1	-1,7
29.11	H.v. Verbrenn. mot. u. Turb. (oh. Straßenfahrz. u. ä.) .	2 840	8,9	3,4	108 191	194 162	302 353	2,7	0,9
29.12	H.v. Pumpen u. Kompressoren .....	4 702	8,3	-2,7	151 819	161 385	313 204	0,2	-6,5
29.13	H.v. Armaturen .....	4 954	8,7	2,1	151 344	164 317	315 661	2,4	-0,9
29.14	H.v. Lagern, Getrieben, Zahnradern, Antriebsalem.	7 455	10,6	5,6	239 654	144 933	384 587	-0,3	-0,1
29.2	H.v. sonst. Maschinen f. unspezifische Verwendung	18 878	8,3	0,3	586 229	651 259	1 237 488	-2,5	-3,7
29.21	H.v. Öfen u. Brennern .....	854	4,4	0,2	25 978	46 522	72 500	-5,3	-0,9
29.22	H.v. Hebezeugen u. Fördermitteln .....	6 417	7,5	-0,8	210 837	200 070	410 907	-2,1	-2,1
29.23	H.v. Kälte- u. Lufttechn. Erzeugn. f. gewerbli. Zwecke	3 985	9,6	-1,7	116 527	128 075	244 602	-7,6	-7,6
29.24	H.v. Maschinen f. unspezi- fische Verwendung ang ..	7 622	8,7	2,2	232 887	276 592	509 479	0,4	-3,4
29.3	H.v. land- u. forstw. Maschinen .....	3 641	12,3	5,0	117 553	69 566	187 119	4,0	-2,0
29.31	H.v. Ackerschleppern .....	1 233	14,4	0,1	45 549	26 103	71 652	5,4	-9,6
29.32	H.v. sonst. land- u. forstw. Maschinen .....	2 408	11,3	7,6	72 004	43 463	115 467	3,1	3,5
29.40	H.v. Werkzeugmaschinen ....	9 650	8,5	-0,8	295 103	338 679	633 782	1,7	-4,2
29.5	H.v. Masch. f. sonst. best. Wirtschaftszweige .....	22 746	9,1	2,5	706 852	791 085	1 497 937	-1,2	-1,3
29.51	H.v. Masch. f. Metallerzeu- gung, Walzwerkseinr. usw .	717	16,0	-4,4	22 193	50 684	72 877	-0,5	-8,1
29.52	H.v. Bergwerks-, Bau- u. Baustoffmaschinen .....	3 058	7,1	-8,6	98 872	123 744	222 616	2,5	-6,4
29.53	H.v. Masch. f. Ernährungs- gewerbe u. Tabakverarb. .	2 054	5,7	-0,9	61 763	78 750	140 513	1,8	-3,6
29.54	H.v. Masch. f. d. Textil-, Bekleidg. -u. Ledergerwerbe	3 918	11,5	1,0	123 918	108 191	232 109	1,6	-5,8
29.55	H.v. Masch. f. d. Papier- gewerbe .....	1 160	7,2	3,9	40 815	53 374	94 189	1,2	1,1

1) Klassifikation der Wirtschaftszweige, Ausgabe 1993 (WZ 93).

1 Betriebe  
1.2 Geleistete Arbeiterstunden sowie Bruttolohn- und -gehaltssumme  
1.2.1 Im April 1997

Deutschland

Nr.der Klas- sifikation 1)	Wirtschaftsgliederung	Geleistete Arbeiterstunden			Bruttolohn- und -gehaltssumme				
		Insgesamt	Veränd. zum Vor-		Lohnsumme	Gehaltssumme	Insgesamt	Veränd. zum Vor-	
			monat	jahres- monat				monat	jahres- monat
		1000 Stunden	%	1 000 DM			%		
29.56	H.v.Masch.f.best.Wirt- schaftszweige ang .....	11 839	9,3	7,3	359 291	376 342	735 633	-4,0	2,9
29.60	H.v.Waffen u.Munition ....	796	12,9	-2,6	22 600	30 013	52 613	1,8	-8,5
29.7	H.v.Haushaltsgeräten ang .	6 197	8,7	0,5	189 645	163 198	352 843	-6,1	-2,8
29.71	H.v.elektrischen Haushaltsgeräten .....	5 435	9,5	0,1	169 109	145 086	314 195	-6,8	-3,3
29.72	H.v.nichtelektrischen Heiz-,Koch-u.ä.Gerät.ang	762	3,3	3,5	20 536	18 112	38 648	0,1	1,6
DL	H.v.Büromasch.,Dv-Gerät. u.-einr.;Elektrotech.usw	61 733	8,1	-0,5	1 802 453	2 871 861	4 674 314	0,3	-2,1
30.0	H.v.Büromasch.,Dv-Gerät. u.-einr. ....	2 093	8,2	20,8	57 168	230 243	287 411	3,9	-5,9
30.01	H.v.Büromaschinen .....	728	9,0	30,0	19 718	39 886	59 604	5,5	15,3
30.02	H.v.Dv-Gerät.u.-einr. ....	1 365	7,8	16,5	37 450	190 357	227 807	3,5	-10,2
31	H.v.Geräten d.Elektriz. erzg.,-verteilung u.ä. .	34 455	8,9	-2,2	1 032 857	1 357 802	2 390 459	0,9	-3,5
31.10	H.v.Elektromotoren, Gene- ratoren, Transformatoren	6 339	9,3	-0,3	192 970	166 043	359 013	4,7	-5,3
31.20	H.v.Elektriz.vertlg.-u. -schalteinrichtungen ...	14 894	9,7	-5,4	437 994	853 389	1 291 383	0,5	-4,0
31.30	H.v.isol.Elektrokabeln, -leitungen u.-drähten ..	2 157	11,5	-2,0	72 819	47 620	120 439	8,7	2,9
31.40	H.v.Akkumulatoren u. Batterien .....	770	13,9	-0,8	24 038	20 469	44 507	1,5	-4,2
31.50	H.v.elektrischen Lampen u.Leuchten .....	3 191	11,5	8,2	83 441	74 124	157 565	-8,5	0,4
31.6	H.v.elekt.r.Ausrüstg.ang ..	7 104	4,5	-1,5	221 395	196 157	417 552	1,1	-3,6
31.61	H.v.elekt.r.Ausrüstg.f. Motoren u.Fahrzeuge ang	4 285	8,5	-3,6	131 914	80 712	212 626	-0,4	-9,9
31.62	H.v.sonst.elekt.r. Ausrüstg.ang .....	2 819	-1,2	1,8	89 481	115 445	204 926	2,7	4,0
32	Rundfunk-,Fernseh-u. Nachrichtentechnik .....	9 906	7,2	-2,0	296 137	554 356	850 493	-2,4	1,7
32.10	H.v.elektronischen Bauelementen .....	4 634	4,9	1,2	134 895	214 404	349 299	0,3	6,4
32.20	H.v.nachrichtentech- nischen Geräten u.Einr. ..	2 990	7,9	3,3	98 286	243 177	341 463	-6,5	4,0
32.30	H.v.Rundfunk-,Fernseh-, phono-,videotechn.Gerät.	2 282	11,3	-13,4	62 956	96 775	159 731	1,1	-11,3
33	Medizin-,Mess-,Steuer- u.Regelungstechnik,Optik	15 279	6,9	2,2	416 491	729 460	1 145 951	0,1	-1,0
33.10	H.v.med.Geräten u.ortho- pädischen Vorrichtungen	6 327	5,9	3,9	168 680	208 083	376 763	-3,5	3,0
33.20	H.v.Meß-,Kontroll-, Navig.-u.ä.Instr.u.Vorr.	5 774	8,9	0,6	159 393	363 454	522 847	0,7	-4,0
33.30	H.v.industriellen Prozeß-Steuerungsanlg. .	470	3,8	1,3	14 436	43 446	57 882	17,2	9,5
33.40	H.v.optischen u. fotografischen Geräten .	2 187	3,8	4,9	61 114	102 030	163 144	1,4	-1,7
33.50	H.v.Uhren .....	521	12,5	-8,3	12 868	12 447	25 315	1,5	-9,0
DM	Fahrzeugbau .....	83 528	10,0	6,9	3 024 714	1 965 950	4 990 664	2,3	1,4
34	H.v.Kraftwagen u. Kraftwagenteilen .....	70 313	10,1	9,1	2 574 155	1 564 999	4 139 154	2,6	1,9

1) Klassifikation der Wirtschaftszweige, Ausgabe 1993 (WZ 93).

1 Betriebe  
1.2 Geleistete Arbeiterstunden sowie Bruttolohn- und -gehaltssumme  
1.2.1 Im April 1997  
Deutschland

Nr. der Klassi- fikation 1)	Wirtschaftsgliederung	Geleistete Arbeiterstunden			Bruttolohn- und -gehaltssumme				
		Insgesamt	Veränd. zum Vor-		Lohnsumme	Gehaltssumme	Insgesamt	Veränd. zum Vor-	
			monet	jahres- monet				monet	jahres- monet
		1000 Stunden	%	1 000 DM			%		
34.10	H.v.Kraftwagen u. Kraftwagenmotoren .....	40 393	10,0	7,7	1 580 917	970 038	2 550 955	3,1	1,2
34.20	H.v.Karosserien, Aufbauten u.Anhängern ..	4 147	13,2	5,9	112 888	61 980	174 868	1,4	0,2
34.30	H.v.Teilen u.ä.f.Kraft- wagen u.deren Motoren ..	26 773	9,7	12,0	880 350	532 981	1 413 331	1,8	3,3
35	Sonst.Fahrzeugbau .....	13 215	9,6	-3,7	450 559	400 951	851 510	0,8	-0,7
35.1	Schiffbau .....	2 766	15,8	-9,8	91 895	52 292	144 187	-1,9	-7,5
35.11	Schiffbau (oh.Boots-u. Yachtbau) .....	2 563	16,9	-10,8	86 442	48 724	135 166	-2,0	-8,2
35.12	Boots- u.Yachtbau .....	203	3,6	5,2	5 453	3 568	9 021	-1,6	5,2
35.20	Schienenfahrzeugbau .....	5 605	4,9	-7,5	176 506	88 433	264 939	-0,6	-5,4
35.30	Luft-u.Raumfahrzeugbau ...	3 603	13,4	6,5	145 681	243 217	388 898	3,4	5,7
35.4	H.v.Krafträdern,Fahrrä- dern u.Behindertenfahrz.	1 026	10,4	3,1	29 276	13 913	43 189	-5,1	-1,1
35.41	H.v.Krafträdern .....	258	16,7	13,7	9 618	5 543	15 161	1,4	16,8
35.42	H.v.Fahrrädern .....	640	10,5	1,6	16 154	4 688	20 842	-4,7	-8,8
35.43	H.v.Behinderten- fahrzeugen .....	128	-0,8	-7,3	3 504	3 682	7 186	-17,1	-8,4
35.50	Fahrzeugbau ang .....	215	-	-0,5	7 201	3 096	10 297	6,2	3,4
DN	H.v.Möbeln,Schmuck,Mu- sikinstr.usw,Recycling .	24 263	8,8	0,2	626 489	362 395	988 884	1,0	-3,8
36	H.v.Möbeln,Schmuck, Musikinstr.,Sportger.usw	23 345	9,0	0,1	606 429	353 297	959 726	1,0	-3,7
36.1	H.v.Möbeln .....	17 462	8,9	-0,1	469 222	248 853	718 075	1,6	-3,8
36.11	H.v.Sitzmöbeln .....	5 216	9,4	1,8	129 795	63 844	193 639	2,2	-3,0
36.12	H.v.Büro-u.Ladenmöbeln ...	2 345	9,3	-4,9	63 549	43 130	106 679	-0,7	-9,6
36.13	H.v.Küchenmöbeln .....	2 241	10,1	-1,6	68 423	43 983	112 406	1,2	0,8
36.14	H.v.sonst.Möbeln .....	7 099	8,3	0,9	195 434	92 861	288 295	2,4	-3,4
36.15	H.v.Matratzen .....	561	6,9	-1,1	12 021	5 035	17 056	-1,8	-10,2
36.2	H.v.Schmuck u.ä. Erzeugnissen .....	609	9,3	-4,6	14 548	12 832	27 380	0,5	-8,1
36.21	Prägen v.Münzen u. Medaillen .....	.	.	.	.	.	.	.	.
36.22	H.v.Schmuck,Gold-u. Silberschmiedewaren ....	.	.	.	.	.	.	.	.
36.30	H.v.Musikinstrumenten ....	560	9,0	-1,4	13 301	7 066	20 367	0,4	-8,6
36.40	H.v.Sportgeräten .....	421	8,2	-10,4	10 890	6 302	17 192	1,7	-10,8
36.50	H.v.Spielwaren .....	1 370	5,5	-0,7	31 868	25 753	57 621	-5,4	-3,5
36.6	H.v.sonst.Erzeugnissen ...	2 923	10,8	4,4	66 600	52 491	119 091	0,8	-0,4
36.61	H.v.Phantasieschmuck .....	115	6,5	0,9	2 534	1 886	4 420	-1,7	1,5
36.62	H.v.Besen u.Bürsten .....	573	13,2	8,3	12 131	7 884	20 015	3,2	3,6
36.63	H.v.Erzeugnissen ang .....	2 236	10,4	3,7	51 935	42 721	94 656	0,4	-1,3
37	Recycling .....	918	5,6	2,5	20 060	9 098	29 158	0,5	-5,0
37.10	Recycling v.Schrott .....	386	3,5	8,1	8 179	4 799	12 978	-0,8	-4,2
37.20	Recycling v.nichtmetall. Altmet.u.Reststoffen ...	532	7,3	-1,3	11 881	4 299	16 180	1,6	-5,5

1) Klassifikation der Wirtschaftszweige, Ausgabe 1993 (WZ 93).

1 Betriebe  
1.2 Geleistete Arbeiterstunden sowie Bruttolohn- und -gehaltssumme  
1.2.2 Januar - April 1997

Deutschland

Land Hauptgruppen	Geleistete Arbeiterstunden		Bruttolohn- und -gehaltssumme			
	Insgesamt	Veränderung zum Vorjahreszeitraum	Lohnsumme	Gehaltssumme	Insgesamt	Veränderung zum Vorjahreszeitraum
	1000 Stunden	%	1 000 DM			
Baden-Württemberg .....	383 401	-3,9	12 645 509	12 946 331	25 591 840	-0,6
Bayern .....	374 614	-4,3	11 624 127	12 290 254	23 914 381	-1,5
Berlin .....	37 898	-13,6	1 231 043	1 517 029	2 748 072	-5,6
Brandenburg .....	33 310	-5,2	792 077	621 397	1 413 474	2,6
Bremen .....	23 543	0,7	767 265	677 476	1 444 741	-1,7
Hamburg .....	25 391	-7,9	943 324	1 748 843	2 692 167	-3,0
Hessen .....	149 641	-6,1	4 879 188	5 531 804	10 410 992	-5,1
Mecklenburg-Vorpommern .....	16 989	-8,3	387 116	245 043	632 159	-3,6
Niedersachsen .....	194 652	-4,4	6 234 135	4 395 265	10 629 400	-1,8
Nordrhein-Westfalen .....	520 563	-6,8	17 062 024	14 887 031	31 949 055	-3,1
Rheinland-Pfalz .....	104 511	-3,3	3 261 979	2 823 941	6 085 920	-1,2
Saarland .....	41 236	-4,2	1 355 967	662 889	2 018 856	-3,1
Sachsen .....	76 951	-4,0	1 607 475	1 130 328	2 737 803	0,1
Sachsen-Anhalt .....	39 361	-5,2	861 026	614 937	1 475 963	-3,9
Schleswig-Holstein .....	48 285	-3,0	1 458 894	1 371 586	2 830 480	-1,9
Thüringen .....	43 782	-1,7	866 356	538 492	1 404 848	1,5
Deutschland .....	2 114 128	-5,1	65 977 505	62 002 646	127 980 151	-2,1
Früheres Bundesgebiet .....	1 897 571	-5,1	61 295 757	58 621 827	119 917 584	-2,2
Neue Länder und Berlin-Ost .....	216 557	-4,9	4 681 748	3 380 819	8 062 567	-0,8
Vorleistungsgüterproduzenten						
Deutschland .....	1 015 071	-4,7	31 840 768	26 543 094	58 383 862	-1,9
Früheres Bundesgebiet .....	914 279	-4,9	29 642 817	25 111 175	54 753 992	-2,1
Neue Länder und Berlin-Ost .....	100 792	-2,6	2 197 951	1 431 919	3 629 870	1,5
Investitionsgüterproduzenten						
Deutschland .....	680 497	-5,1	23 253 672	22 963 329	46 217 001	-2,4
Früheres Bundesgebiet .....	615 242	-4,7	21 668 913	21 825 370	43 494 283	-2,3
Neue Länder und Berlin-Ost .....	65 255	-8,6	1 584 759	1 137 959	2 722 718	-4,1
Gebrauchsgüterproduzenten						
Deutschland .....	109 111	-8,3	3 155 891	2 493 224	5 649 115	-4,7
Früheres Bundesgebiet .....	99 089	-8,5	2 978 539	2 368 829	5 347 368	-4,6
Neue Länder und Berlin-Ost .....	10 022	-6,9	177 352	124 395	301 747	-7,5
Verbrauchsgüterproduzenten						
Deutschland .....	309 449	-5,3	7 727 174	10 002 999	17 730 173	-1,2
Früheres Bundesgebiet .....	268 961	-5,5	7 005 488	9 316 453	16 321 941	-1,5
Neue Länder und Berlin-Ost .....	40 488	-3,5	721 686	686 546	1 408 232	1,4

1 Betriebe  
1.2 Geleistete Arbeiterstunden sowie Bruttolohn- und -gehaltssumme  
1.2.2 Januar - April 1997  
Deutschland

Nr. der Klas- sifika- tion 1)	Wirtschaftsgliederung	Geleistete Arbeiterstunden		Bruttolohn- und -gehaltssumme			
		Insgesamt	Veränderung zum Vorjahreszeitraum	Lohnsumme	Gehaltssumme	Insgesamt	Veränderung zum Vorjahreszeitraum
		1000 Stunden	%	1 000 DM			%
C	Bergbau u. Gew. v. Steinen u. Erden .....	52 534	-13,9	1 879 193	1 158 190	3 037 383	-7,9
CA	Kohlenbergbau, Torfgew., Gew. v. Erdöl u. Erdgas usw.	40 195	-11,9	1 537 121	969 382	2 506 503	-4,6
10	Kohlenbergbau, Torf- gewinnung .....	39 059	-12,0	1 491 629	843 612	2 335 241	-4,7
10.10	Steinkohlenbergbau u. -brikettherstellung ....	28 114	-9,2	1 126 027	553 174	1 679 201	-4,5
10.20	Braunkohlenbergbau u. -brikettherstellung ....	10 065	-19,8	345 426	282 560	627 986	-5,2
10.30	Torfgewinnung u. -veredlung .....	880	-3,7	20 176	7 878	28 054	-2,1
11	Gew. v. Erdöl u. Erdgas Erbrg. verb. Dienstleistg.	1 136	-7,8	45 492	125 770	171 262	-2,9
11.10	Gew. v. Erdöl u. Erdgas .....	.	.	.	.	.	.
11.20	Erbrg. v. Dienstleistg. bei d. Gew. v. Erdöl u. Erdgas ..	.	.	.	.	.	.
12.00	Bergbau a. Uran-u. Thoriumerze .....	-	X	-	-	-	X
CB	Erzbergbau, Gew. v. Steinen u. Erden, sonst. Bergbau ..	12 339	-19,7	342 072	188 808	530 880	-20,8
13	Erzbergbau .....	-	X	-	-	-	X
13.10	Eisenerzbergbau .....	-	X	-	-	-	X
13.20	NE-Metallerzbergbau (oh. Uran-u. Thoriumerze)	-	X	-	-	-	X
14	Gew. v. Steinen u. Erden, sonst. Bergbau .....	12 339	-19,7	342 072	188 808	530 880	-20,8
14.1	Gew. v. Natursteinen .....	821	-11,9	23 645	11 567	35 212	-15,1
14.11	Gew. v. Naturwerksteinen u. Natursteinen ang. ....	.	.	.	.	.	.
14.12	Gew. v. Kalk, Dolom., Gips- u. Anhydritstein, Kreide ..	623	-3,9	18 490	9 063	27 553	-3,2
14.13	Gew. v. Schiefer .....	.	.	.	.	.	.
14.2	Gew. v. Kies, Sand, Ton u. Kaolin .....	10 160	-3,5	274 987	149 958	424 945	-2,4
14.21	Gew. v. Kies u. Sand .....	9 133	-3,2	246 875	133 780	380 655	-2,0
14.22	Gew. v. Ton u. Kaolin .....	1 027	-6,1	28 112	16 178	44 290	-6,4
14.30	Bergbau a. chemische u. Düngemittelminerale ..	171	-93,6	5 098	3 267	8 365	-93,6
14.40	Gew. v. Salz .....	951	-3,6	32 620	20 112	52 732	1,2
14.50	Gew. v. Steinen u. Erden ang, sonst. Bergbau .....	236	-13,6	5 722	3 904	9 626	-6,8
D	Verarbeitendes Gewerbe ...	2 061 594	-4,8	64 098 312	60 844 456	124 942 768	-2,0
DA	Ernährungsgewerbe u. Tabakverarbeitung .....	185 789	-3,5	4 516 521	3 603 717	8 120 238	-0,8
15	Ernährungsgewerbe .....	181 723	-3,4	4 365 954	3 423 614	7 789 568	-0,8
15.1	Schlachten u. Fleisch- verarbeitung .....	39 796	-3,6	865 849	448 400	1 314 249	-3,0
15.11	Schlachten (oh. Schlachten v. Geflügel) .....	7 540	-5,4	174 081	71 591	245 672	-1,6
15.12	Schlachten v. Geflügel ....	3 852	3,9	71 264	20 114	91 378	3,3
15.13	Fleischverarbeitung .....	28 604	-4,1	620 504	356 695	977 199	-3,8

1) Klassifikation der Wirtschaftszweige, Ausgabe 1993 (WZ 93).

1 Betriebe  
1.2 Geleistete Arbeiterstunden sowie Bruttolohn- und -gehaltssumme  
1.2.2 Januar - April 1997  
Deutschland

Nr. der Klas- sifikation 1)	Wirtschaftsgliederung	Geleistete Arbeiterstunden		Bruttolohn- und -gehaltssumme			
		Insgesamt	Veränderung zum Vorjahreszeitraum	Lohnsumme	Gehaltssumme	Insgesamt	Veränderung zum Vorjahreszeitraum
		1000 Stunden	%	1 000 DM			%
15.20	Fischverarbeitung .....	4 941	-7,0	95 388	59 125	154 513	-3,3
15.3	Obst- u. Gemüsever- arbeitung .....	10 452	-4,2	245 264	161 664	406 928	-1,7
15.31	Verarb.v.Kartoffeln .....	2 671	-1,4	53 314	27 954	81 268	-11,2
15.32	H.v.Frucht- u. Gemüse- säften .....	2 311	9,8	59 020	41 591	100 611	13,6
15.33	Verarb.v.Obst u. Gemüse ang .....	5 470	-10,3	132 930	92 119	225 049	-3,8
15.4	H.v.pflanzlichen u. tierischen Ölen u.Fetten	1 885	-31,0	62 665	66 977	129 642	-26,9
15.41	H.v.rohen Ölen u.Fetten ..	404	-17,6	14 135	12 205	26 340	-13,3
15.42	H.v.raffinierten Ölen u. Fetten .....	377	-10,0	13 252	11 095	24 347	-7,7
15.43	H.v.Margarine u.ä. Nahrungsfetten .....	1 104	-39,4	35 278	43 677	78 955	-34,6
15.5	Milchverarbeitung .....	18 562	-6,2	490 455	329 673	820 128	-1,7
15.51	Milchverarbeitung (oh.H.v.Speiseeis) .....	17 020	-5,9	449 988	294 620	734 608	-2,0
15.52	H.v.Speiseeis .....	1 542	-8,7	40 467	45 053	85 520	0,9
15.6	Mehl- u. Schäl- u. H.v. Stärke u. Stärkeerzeugn.	3 716	2,2	102 793	86 926	189 719	5,8
15.61	Mehl- u. Schäl- u. H.v. Stärke .....	2 610	-3,3	67 996	59 293	127 289	-0,1
15.62	H.v.Stärke u. Stärke- erzeugnissen .....	1 106	18,3	34 797	27 633	62 430	20,4
15.7	H.v.Futtermitteln .....	3 653	-4,1	90 978	169 774	260 752	1,8
15.71	H.v.Futtermitteln f. Nutztiere .....	2 619	-14,8	61 197	63 928	125 125	-11,2
15.72	H.v.Futtermitteln f. sonst.Tiere .....	1 034	40,7	29 781	105 846	135 627	17,6
15.8	Sonst.Ernährungsgewerbe (oh.Getränkeherstellung)	71 358	0,5	1 626 767	1 352 983	2 979 750	2,8
15.81	H.v.Backwaren (oh.Dauer- backwaren) .....	34 720	-1,0	719 455	480 980	1 200 435	3,1
15.82	H.v.Dauerbackwaren .....	7 613	10,1	160 607	76 435	237 042	2,7
15.83	Zuckerindustrie .....	2 173	-11,5	71 383	53 957	125 340	-8,1
15.84	H.v.Süßwaren(oh.Dauer- backwaren) .....	13 528	-2,0	315 881	204 796	520 677	2,8
15.85	H.v.Teigwaren .....	1 150	-2,3	26 066	22 220	48 286	-1,9
15.86	Verarb.v.Kaffee u.Tee, H.v.Kaffee-Ersatz .....	2 607	-4,7	76 279	70 889	147 168	-2,9
15.87	H.v.Würzen u.Sößen .....	4 221	14,5	119 833	221 474	341 307	10,7
15.88	H.v.homogenisierten u. diätetischen Nahrungsm.	1 184	4,5	31 404	34 106	65 510	0,1
15.89	H.v.sonst.Nahrungsmit- teln (oh.Getränke) .....	4 162	3,4	105 859	188 126	293 985	2,6
15.9	Getränkeherstellung .....	27 360	-7,7	785 795	748 092	1 533 887	-2,6
15.91	H.v.Spirituosen .....	1 662	-10,2	34 924	74 004	108 928	-9,6
15.92	Alkoholbrennerei .....	98	-9,3	2 549	2 261	4 810	-5,1
15.93	H.v.Wein a.frischen Trauben .....	783	-10,5	17 695	29 768	47 463	-5,0
15.94	H.v.Apfelwein u.sonst. Fruchtweinen .....	.	.	.	.	.	.

1) Klassifikation der Wirtschaftszweige, Ausgabe 1993 (WZ 93).

1 Betriebe  
1.2 Geleistete Arbeiterstunden sowie Bruttolohn- und -gehaltssumme  
1.2.2 Januar - April 1997

Deutschland

Nr. der Klas- sifika- tion 1)	Wirtschaftsgliederung	Geleistete Arbeiterstunden		Bruttolohn- und -gehaltssumme			
		Insgesamt	Veränderung zum Vorjahreszeitraum	Lohnsumme	Gehaltssumme	Insgesamt	Veränderung zum Vorjahreszeitraum
		1000 Stunden	%	1 000 DM			%
15.95	H.v.Wermutwein u.sonst. aromatisierten Weinen ..	.	.	.	.	.	.
15.96	H.v.Bier .....	14 583	-8,7	445 615	441 536	887 151	-4,1
15.97	H.v.Malz .....	343	4,6	9 397	8 700	18 097	5,2
15.98	Mineralbrunnen,H.v. Erfrischungsgetränken ..	9 717	-5,8	271 614	188 184	459 798	2,5
16.00	Tabakverarbeitung .....	4 066	-5,9	150 567	180 103	330 670	-1,8
08	Textil-u.Bekleidungs- gewerbe .....	75 692	-9,5	1 688 834	1 402 718	3 091 552	-6,7
17	Textilgewerbe .....	49 720	-6,5	1 144 356	823 449	1 967 805	-6,2
17.1	Spinnstoffaufbereitung u.Spinnerei .....	6 653	-4,7	158 507	87 162	245 669	-4,3
17.11	Baumwollaufbereitung u. -spinnerei .....	3 510	-8,9	85 041	36 347	121 388	-7,5
17.12	Wollaufbereitung u. Streichgarnspinnerei ...	192	-55,7	3 934	2 099	6 033	-59,9
17.13	Wollaufbereitung u. Kammgarnspinnerei .....	1 670	19,4	37 306	22 463	59 769	19,6
17.14	Flachsaufbereitung u. -spinnerei .....	.	.	.	.	.	.
17.15	Zwirnen u.Texturieren v. Filamentgarnen usw .....	233	-9,3	5 325	3 126	8 451	-8,8
17.16	Nähgarnfertigung .....	815	-11,6	21 414	21 511	42 925	-8,9
17.17	Sonst.Spinnstoffaufbe- reitung u.Spinnerei ....	.	.	.	.	.	.
17.2	Webererei .....	9 483	-10,8	237 028	174 265	411 293	-10,2
17.21	Baumwollwebererei .....	6 069	-7,5	154 843	100 560	255 403	-5,8
17.22	Streichgarnwebererei .....	213	-18,4	4 122	3 302	7 424	-25,1
17.23	Kammgarnwebererei .....	1 525	-8,8	38 203	25 843	64 046	-13,3
17.24	Seiden-u.Filamentgarn- webererei .....	1 223	-18,3	28 784	34 579	63 363	-15,7
17.25	Sonst.Webererei .....	453	-27,8	11 076	9 981	21 057	-24,3
17.30	Textilveredlung .....	6 770	-6,4	157 841	116 770	274 611	-6,7
17.40	H.v.konfektion.Textil- waren (oh.Bekleidung) ..	7 605	-8,4	155 619	104 617	260 236	-6,0
17.5	Sonst.Textilgewerbe (oh.H.v.Maschenware) ...	11 458	-2,2	277 536	227 524	505 060	-0,8
17.51	H.v.Teppichen .....	3 019	-5,7	76 584	64 497	141 081	-6,7
17.52	H.v.Seilerwaren .....	310	-9,4	7 087	4 077	11 164	-8,2
17.53	H.v.Vliesstoff,Erzeugn. daraus (oh.Bekleidung) .	1 946	18,3	53 853	43 488	97 341	14,7
17.54	Textilgewerbe ang .....	6 183	-5,3	140 032	115 462	255 494	-2,1
17.60	H.v.gewirktem u. gestricktem Stoff .....	2 094	3,3	44 859	31 112	75 971	6,6
17.7	H.v.gewirkten u.ge- strickten Fertigerzeugn.	5 657	-10,0	112 966	81 999	194 965	-15,5
17.71	H.v.Strumpfwaren .....	2 577	-16,7	50 824	40 733	91 557	-26,3
17.72	H.v.Pullovern,Strick- jacken u.ä. ....	3 080	-3,4	62 142	41 266	103 408	-3,1

1) Klassifikation der Wirtschaftszweige, Ausgabe 1993 (WZ 93).

1 Betriebe  
1.2 Geleistete Arbeiterstunden sowie Bruttolohn- und -gehaltssumme  
1.2.2 Januar - April 1997  
Deutschland

Nr. der Klassifikation 1)	Wirtschaftsgliederung	Geleistete Arbeiterstunden		Bruttolohn- und -gehaltssumme			
		Insgesamt	Veränderung zum Vorjahreszeitraum	Lohnsumme	Gehaltssumme	Insgesamt	Veränderung zum Vorjahreszeitraum
		1000 Stunden	%	1 000 DM			%
18	Bekleidungsgewerbe .....	25 972	-14,7	544 478	579 269	1 123 747	-7,5
18.10	H.v.Lederbekleidung .....	216	-10,0	3 811	3 701	7 512	-3,5
18.2	H.v.Bekleidung (oh. Lederbekleidung) .....	25 603	-14,8	537 425	572 718	1 110 143	-7,5
18.21	H.v.Arbeits-u.Berufs- bekleidung .....	924	-13,6	17 426	18 359	35 785	-11,1
18.22	H.v.Oberbekleidg.(oh.Ar- beits-u.Berufsbekleidg.)	14 704	-14,7	304 982	382 193	687 175	-6,9
18.23	H.v.Wäsche .....	7 108	-14,1	157 953	124 961	282 914	-6,6
18.24	H.v.sonst.Bekleidg.u. Bekleidungszubehör .....	2 867	-17,4	57 064	47 205	104 269	-15,0
18.30	Zurichtung u.Färben v. Fellen,H.v.Pelzwaren ...	153	0,7	3 242	2 850	6 092	-2,0
DC	Ledergewerbe .....	10 481	-9,0	221 224	202 946	424 170	-6,6
19	Ledergewerbe .....	10 481	-9,0	221 224	202 946	424 170	-6,6
19.10	Ledererzeugung .....	1 078	-9,6	26 258	11 883	38 141	-18,3
19.20	Lederverarb.(oh.H.v.Le- derbekleidung u.Schuhen)	2 605	-8,6	49 979	42 760	92 739	-6,2
19.30	H.v.Schuhen .....	6 798	-9,0	144 987	148 303	293 290	-4,9
DD	Holzgewerbe (oh.H.v. Möbeln) .....	48 219	-3,6	1 283 029	602 138	1 885 167	-2,9
20	Holzgewerbe (oh.H.v. Möbeln) .....	48 219	-3,6	1 283 029	602 138	1 885 167	-2,9
20.10	Säge-,Hobel-u.Holz- imprägnierwerke .....	10 720	-1,2	260 276	103 656	363 932	-2,2
20.20	Furnier-,Sperrh.-,Holz- faserpl.-u.-spanpl.Werke	8 939	-3,5	260 637	120 399	381 036	-1,7
20.30	H.v.Konstr.-,Fertigb.t., Ausbauelement.u.s.a.Holz	21 526	-4,2	582 595	309 049	891 644	-4,3
20.40	H.v.Verpackungsmitteln u.Lagerbehältern s.Holz	2 289	0,5	57 608	21 522	79 130	1,7
20.5	H.v.Holzwaren ang,Kork-, Flecht-u.Korbwaren .....	4 745	-8,0	121 913	47 512	169 425	-1,5
20.51	H.v.Holzwaren ang, Veredlg.v.Holzwaren ....	4 658	-7,6	120 180	45 185	165 365	-1,2
20.52	H.v.Kork-,Flecht-u. Korbwaren .....	87	-24,4	1 733	2 327	4 060	-13,5
DE	Papier-,Verlags-u. Druckgewerbe .....	118 071	-3,3	3 814 289	4 413 073	8 227 362	-0,6
21	Papiergewerbe .....	57 219	-2,6	1 715 534	1 080 125	2 795 659	-0,3
21.1	H.v.Holzstoff,Zellstoff, Papier,Karton u.Pappe ..	19 152	-0,3	626 764	351 012	977 776	1,6
21.11	H.v.Holzstoff u. Zellstoff .....	.	.	.	.	.	.
21.12	H.v.Papier,Karton u. Pappe .....	.	.	.	.	.	.
21.2	Papier-,Karton-u.Pappe- verarbeitung .....	38 067	-3,6	1 088 770	729 113	1 817 883	-1,3
21.21	H.v.Wallpapier u.-pappe, Verpackungsmitteln .....	20 434	-2,5	574 055	349 129	923 184	-0,5
21.22	H.v.Haushalts-u.Hygiene- art.s.Zellstoff u.Papier	6 600	-1,6	212 008	123 086	335 094	1,3
21.23	H.v.Schreibwaren,Büro- bedarf s.Papier u.Pappe	4 622	-2,3	118 474	113 868	232 342	-0,9

1) Klassifikation der Wirtschaftszweige, Ausgabe 1993 (WZ 93).



1 Betriebe  
1.2 Geleistete Arbeiterstunden sowie Bruttolohn- und -gehaltssumme  
1.2.2 Januar - April 1997

Deutschland

Nr. der Klas- sifika- tion 1)	Wirtschaftsgliederung	Geleistete Arbeiterstunden		Bruttolohn- und -gehaltssumme			
		Insgesamt	Veränderung zum Vorjahreszeitraum	Lohnsumme	Gehaltssumme	Insgesamt	Veränderung zum Vorjahreszeitraum
		1000 Stunden	%	1 000 DM			%
21.24	H.v.Tapeten .....	1 129	-6,2	32 401	21 087	53 488	-8,1
21.25	H.v.sonst.Waren aus Papier,Karton u.Pappe ..	5 282	-10,6	151 832	121 943	273 775	-5,6
22	Verlags-, Druckgewerbe, Vervielfältigung .....	60 852	-4,0	2 098 755	3 332 948	5 431 703	-0,7
22.1	Verlagsgewerbe .....	10 576	0,0	407 458	2 225 476	2 632 934	2,9
22.11	Buchverlag u.Musikverlag .	1 389	18,6	38 379	455 613	493 992	10,0
22.12	Zeitungsverlag .....	7 141	-2,6	309 855	1 133 706	1 443 561	3,9
22.13	Zeitschriftenverlag .....	1 341	-1,2	42 623	612 847	655 470	-3,2
22.14	Verlag v.bespielten Tonträgern .....	.	.	.	.	.	.
22.15	Sonst.Verlagsgewerbe .....	.	.	.	.	.	.
22.2	Druckgewerbe .....	48 661	-5,2	1 645 428	1 064 254	2 709 682	-4,2
22.21	Zeitungsdruckerei .....	3 566	-9,4	166 212	61 733	227 945	-10,4
22.22	Druckerei (oh.Zeitungs- druckerei) .....	39 196	-5,1	1 314 394	819 375	2 133 769	-4,4
22.23	Druckweiterverarbeitung ..	3 291	8,0	82 646	37 559	120 205	14,0
22.24	Satzherstellung u. Reproduktion .....	2 040	-17,5	68 930	125 037	193 967	-5,6
22.25	Sonst.Druckgewerbe .....	568	2,2	13 246	20 550	33 796	4,8
22.3	Vervielf.v.besp.Ton-, Bild-u.Datenträgern ....	1 615	10,0	45 869	43 218	89 087	8,9
22.31	Vervielfältigung v. bespielten Tonträgern ..	1 528	12,5	44 171	38 985	83 156	10,2
22.32	Vervielfältigung v. bespielten Bildträgern .	.	.	.	.	.	.
22.33	Vervielfältigung v. bespielten Datenträgern	.	.	.	.	.	.
DF	Kokerei,Mineralölverar- beitung,H.v.Brutstoffen	5 889	-7,5	228 262	403 086	631 348	-0,8
23	Kokerei,Mineralölverar- beitung,H.v.Brutstoffen	5 889	-7,5	228 262	403 086	631 348	-0,8
23.10	Kokerei .....	.	.	.	.	.	.
23.20	Mineralölverarbeitung ....	4 763	-8,7	188 789	370 354	559 123	0,4
23.30	H.u.Verarb.v.Spalt-u. Brutstoffen .....	.	.	.	.	.	.
DF	Chemische Industrie .....	126 808	-3,7	4 440 571	8 056 010	12 496 581	0,1
24	Chemische Industrie .....	126 808	-3,7	4 440 571	8 056 010	12 496 581	0,1
24.1	H.v.chemischen Grund- stoffen .....	63 172	-2,5	2 474 073	3 834 361	6 308 434	1,3
24.11	H.v.Industriegasen .....	781	-8,4	23 367	83 040	106 407	-7,4
24.12	H.v.Farbstoffen u. Pigmenten .....	2 794	-11,5	104 592	117 978	222 570	-6,4
24.13	H.v.sonst.anorganischen Grundstoffen u.Chemik. .	5 896	-7,6	204 351	339 881	544 232	-2,7
24.14	H.v.sonst.organischen Grundstoffen u.Chemik. .	21 808	-7,6	956 921	1 717 543	2 674 464	0,6
24.15	H.v.Düngemitteln u. Stickstoffverbindungen .	3 925	128,3	121 053	95 149	216 202	121,7
24.16	H.v.Kunststoff in Pri- märformen .....	27 771	-3,8	1 060 652	1 478 035	2 538 687	-0,6

1) Klassifikation der Wirtschaftszweige, Ausgabe 1993 (WZ 93).

1 Betriebe  
1.2 Geleistete Arbeiterstunden sowie Bruttolohn- und -gehaltssumme  
1.2.2 Januar - April 1997

Deutschland

Nr. der Klassifikation 1)	Wirtschaftsgliederung	Geleistete Arbeiterstunden		Bruttolohn- und -gehaltssumme			
		Insgesamt	Veränderung zum Vorjahreszeitraum	Lohnsumme	Gehaltssumme	Insgesamt	Veränderung zum Vorjahreszeitraum
		1000 Stunden	%	1 000 DM			%
24.17	H.v. synthetischem Kautschuk in Primärformen ..	97	-8,5	3 137	2 735	5 872	10,1
24.20	H.v. Schädlingsbekämpfungs- u. Pflanzenschutzm.	909	-12,2	28 447	78 805	107 252	3,7
24.30	H.v. Anstrichmitteln, Druckfarben u. Kitten ...	10 388	-4,1	307 395	595 930	903 325	-0,8
24.4	H.v. pharmazeut. Erzeugn. ..	17 853	-4,2	533 857	1 845 525	2 379 382	0,8
24.41	H.v. pharmazeut. Grundstoffen .....	434	-8,3	15 498	22 044	37 542	-13,9
24.42	H.v. pharmazeut. Spezialitäten u. sonst. Erzeugn. ..	17 219	-4,1	518 359	1 823 481	2 341 840	1,0
24.5	H.v. Seifen, Wasch-, Reinigungs- u. Körperpflegem.	12 553	-4,8	376 238	836 222	1 212 460	-3,2
24.51	H.v. Seifen, Wasch-, Reinigungsmitteln ..	6 547	-5,6	220 073	416 310	636 383	-6,0
24.52	H.v. Duft- u. Körperpflegemitteln .....	6 006	-3,8	156 165	419 912	576 077	0,0
24.6	H.v. sonst. chemischen Erzeugnissen .....	13 426	-3,1	436 525	702 252	1 138 777	-1,5
24.61	H.v. pyrotechnischen Erzeugnissen .....	1 393	-	36 714	36 646	73 360	2,1
24.62	H.v. Klebstoffen u. Gelatine .....	1 589	-3,2	48 624	78 097	126 721	0,9
24.63	H.v. ätherischen Ölen .....	509	0,6	15 958	50 227	66 185	0,9
24.64	H.v. fotochemischen Erzeugnissen .....	1 710	-12,0	86 664	126 579	213 243	-12,7
24.65	H.v. unbespielten Ton-, Bild- u. Datenträgern .....	672	-7,4	25 870	32 166	58 036	-7,6
24.66	H.v. chemischen Erzeugnissen ang .....	7 553	-1,2	222 695	378 537	601 232	2,6
24.70	H.v. Chemiefasern .....	8 707	-8,7	284 036	162 915	446 951	-5,7
DH	H.v. Gummi- u. Kunststoffwaren .....	131 709	-4,0	3 629 340	2 370 021	5 999 361	-0,9
25	H.v. Gummi- u. Kunststoffwaren .....	131 709	-4,0	3 629 340	2 370 021	5 999 361	-0,9
25.1	H.v. Gummiwaren .....	29 140	-5,9	894 894	582 854	1 487 748	-1,0
25.11	H.v. Bereifungen .....	8 321	-10,0	281 245	198 929	480 174	-1,2
25.12	Runderneuerung v. Bereifungen .....	556	-21,4	14 917	9 305	24 222	-23,3
25.13	H.v. sonst. Gummiwaren .....	20 263	-3,6	598 732	384 620	983 352	-0,2
25.2	H.v. Kunststoffwaren .....	102 569	-3,5	2 734 446	1 777 167	4 511 613	-0,9
25.21	H.v. Platten, Folien usw. a. Kunststoff .....	26 826	-2,4	773 687	531 934	1 305 621	0,9
25.22	H.v. Verpackungsmitteln a. Kunststoff .....	14 405	-5,2	382 533	202 241	584 774	-4,2
25.23	H.v. Baubedarfsartikeln a. Kunststoff .....	15 609	-0,9	404 905	288 631	693 536	0,8
25.24	H.v. sonst. Kunststoffwaren .....	45 729	-4,4	1 173 321	754 361	1 927 682	-1,5
DI	Glasgewerbe, Keramik, Verarb. v. Steinen u. Erden	98 199	-4,8	2 763 256	1 814 979	4 578 235	-3,5
26	Glasgewerbe, Keramik, Verarb. v. Steinen u. Erden	98 199	-4,8	2 763 256	1 814 979	4 578 235	-3,5
26.1	H.u. Verarb. v. Glas .....	26 026	-4,1	744 135	415 563	1 159 698	-3,7

1) Klassifikation der Wirtschaftszweige, Ausgabe 1993 (WZ 93).

1 Betriebe  
1.2 Geleistete Arbeiterstunden sowie Bruttolohn- und -gehaltssumme  
1.2.2 Januar - April 1997  
Deutschland

Nr. der Klas- sifikation 1)	Wirtschaftsgliederung	Geleistete Arbeiterstunden		Bruttolohn- und -gehaltssumme			
		Insgesamt	Veränderung zum Vorjahreszeitraum	Lohnsumme	Gehaltssumme	Insgesamt	Veränderung zum Vorjahreszeitraum
		1000 Stunden	%	1 000 DM			%
26.11	H.v.Flechglas .....	1 396	4,1	43 545	23 808	67 153	-0,9
26.12	Veredlg.u.Verarb.v. Flechglas .....	8 604	-2,3	229 309	127 833	357 142	-0,9
26.13	H.v.Hohlglas .....	9 324	-7,6	269 712	117 615	387 327	-8,6
26.14	H.v.Glasfaser .....	1 614	-4,7	51 667	41 081	92 748	-0,5
26.15	H.,Veredlg.u.Verarb.v. sonst.Glas,techn.Glasw.	5 088	-2,6	149 902	105 426	255 328	-1,7
26.2	Keramik (oh.Ziegelei u. Baukeramik) .....	15 402	-7,8	389 221	226 162	615 383	-6,6
26.21	H.v.keramischen Haus- haltsw.u.Ziergegenst. ...	7 020	-9,6	159 087	61 375	220 462	-10,6
26.22	H.v.Sanitärkeramik .....	1 492	-13,7	39 294	31 198	70 492	-10,7
26.23	H.v.Isolatoren u. Isolierteilen a.Keramik	1 844	-5,4	48 405	26 349	74 754	-2,8
26.24	H.v.keramischen Erzeugn. f.sonst.techn.Zwecke ...	832	-3,8	24 649	20 165	44 814	4,3
26.25	H.v.keramischen Erzeugnissen ang .....	1 130	-1,7	29 045	12 306	41 351	3,8
26.26	H.v.feuerfesten keramischen Werkstoffen	3 084	-4,8	88 741	74 769	163 510	-5,9
26.30	H.v.keramischen Wand-u. Bodenfliesen u.-platten	2 574	-18,3	64 468	42 125	106 593	-15,1
26.40	Ziegelei,H.v.sonst. Baukeramik .....	5 755	-6,0	161 362	84 441	245 803	-1,8
26.5	H.v.Zement,Kalk u. gebranntem Gips .....	6 240	-2,9	202 587	161 212	363 799	-0,8
26.51	H.v.Zement .....	4 489	-1,4	141 830	119 584	261 414	1,3
26.52	H.v.Kalk .....	1 152	-10,8	42 176	30 011	72 187	-4,5
26.53	H.v.gebranntem Gips .....	599	2,7	18 581	11 617	30 198	-9,2
26.6	H.v.Erzeugnissen a. Beton,Zement u.Gips ....	31 898	-1,4	893 735	637 119	1 530 854	-2,1
26.61	H.v.Betonerzeugnissen f. d.Bau u.Kalksandsteinen	21 233	-0,4	597 326	382 658	979 984	-2,4
26.62	H.v.Gipseerzeugnissen f. d.Bau .....	914	5,8	27 353	11 769	39 122	0,5
26.63	H.v.Transportbeton .....	6 041	-4,2	162 533	106 319	268 852	-1,7
26.64	H.v.Mörtel .....	1 573	-0,1	43 047	82 296	125 343	2,1
26.65	H.v.Faserzementwaren ....	1 205	-10,3	37 149	30 839	67 988	-14,0
26.66	H.v.Erzeugnissen a. Beton,Zement u.Gips ang	932	-2,2	26 327	23 238	49 565	8,9
26.70	Be-u.Verarb.v.Natur- steinen ang .....	2 805	-8,8	73 323	41 364	114 687	-6,1
26.8	H.v.sonst.Mineral- erzeugnissen .....	7 499	-8,0	234 425	206 993	441 418	-2,4
26.81	H.v.Mühl-,Polier-u.ä. Steinen,Schleifwerkzeug.	2 866	-6,4	84 306	72 381	156 687	-3,1
26.82	H.v.Mineraler- zeugnissen ang .....	4 633	-8,9	150 119	134 612	284 731	-2,0
DJ	Metallerzg.u.-beerb., H.v.Metallerzeugnissen .	314 787	-4,3	9 811 400	5 928 116	15 739 516	-2,2
27	Metallerzg.u.-bearbeitung.	103 997	-3,7	3 642 082	1 962 787	5 604 869	-0,9
27.10	Erzeugung v.Roh Eisen, Stahl,Ferroleg.(EGKS) ..	32 479	-1,6	1 239 587	674 985	1 914 572	4,2

1) Klassifikation der Wirtschaftszweige, Ausgabe 1993 (WZ 93).

1 Betriebe  
1.2 Geleistete Arbeiterstunden sowie Bruttolohn- und -gehaltssumme  
1.2.2 Januar - April 1997  
Deutschland

Nr. der Klassifikation 1)	Wirtschaftsgliederung	Geleistete Arbeiterstunden		Bruttolohn- und -gehaltssumme			
		Insgesamt	Veränderung zum Vorjahreszeitraum	Lohnsumme	Gehaltssumme	Insgesamt	Veränderung zum Vorjahreszeitraum
		1000 Stunden	%	1 000 DM			%
27.2	H.v. Rohren .....	13 229	-7,1	427 905	225 068	652 973	-6,8
27.21	H.v. Rohren u. Rohrstücken a. Gußeisen .....	1 913	-14,7	59 901	38 165	98 066	-14,4
27.22	H.v. Stahlrohren u. Rohrstücken a. Eisen u. Stahl .....	11 316	-5,7	368 004	186 903	554 907	-5,3
27.3	Sonst. erste Bearb. v. Eisen, Stahl, H.v. Ferroleg. ....	8 484	-8,6	280 504	170 208	450 712	-5,2
27.31	H.v. Blankstahl .....	1 012	-4,1	32 025	19 865	51 890	-1,0
27.32	H.v. Kaltband unter 500 mm Breite .....	3 255	-8,9	117 471	74 919	192 390	-3,0
27.33	H.v. Kaltprofilen .....	567	16,2	17 551	10 710	28 261	20,3
27.34	H.v. gezogenem Draht .....	2 693	-11,8	83 530	42 789	126 319	-12,2
27.35	Erste Bearb. v. Eisen u. Stahl ang, H.v. Ferroleg. ....	957	-14,2	29 927	21 925	51 852	-9,4
27.4	Erzeugung u. erste Bearb. v. NE-Metallen .....	22 427	-0,8	809 780	548 384	1 358 164	1,1
27.41	Erzeugung u. erste Bearb. v. Edelmetallen .....	788	-12,0	22 574	40 151	62 725	-12,7
27.42	Erzeugung u. erste Bearb. v. Aluminium .....	10 769	-3,0	378 506	261 724	640 230	-1,0
27.43	Erzeugung u. erste Bearb. v. Blei, Zink u. Zinn .....	1 851	33,7	63 209	36 677	99 886	41,7
27.44	Erzeugung u. erste Bearb. v. Kupfer .....	7 604	-1,5	297 333	172 367	469 700	-
27.45	Erzeugung u. erste Bearb. v. sonst. NE-Metallen ....	1 415	-5,2	48 158	37 465	85 623	1,1
27.5	Gießereiindustrie .....	27 378	-5,2	884 306	344 142	1 228 448	-3,0
27.51	Eisengießerei .....	12 885	-5,7	433 965	153 504	587 469	-5,0
27.52	Stahlgießerei .....	2 949	-6,1	92 065	51 221	143 286	-4,9
27.53	Leichtmetallgießerei .....	9 155	-3,8	282 884	105 293	388 177	0,4
27.54	Buntmetallgießerei .....	2 389	-7,0	75 392	34 124	109 516	-1,0
28	H.v. Metallerzeugnissen ...	210 790	-4,5	6 169 318	3 965 329	10 134 647	-3,2
28.1	Stahl- u. Leichtmetallbau ..	44 807	-3,8	1 220 651	885 896	2 106 547	-3,7
28.11	H.v. Stahl- u. Leichtmetallkonstruktionen ...	34 331	-4,1	948 615	709 697	1 658 312	-3,5
28.12	H.v. Ausbauelementen a. Stahl u. Leichtmetall ...	10 476	-2,8	272 036	176 199	448 235	-4,6
28.2	Kessel- u. Behälterbau (oh. H.v. Dampfkesseln) ..	10 532	-5,3	323 708	231 182	554 890	-5,0
28.21	H.v. Tanks u. Sammelbehältern .....	4 609	-15,6	141 907	85 003	226 910	-14,6
28.22	H.v. Zentralheizungs-Heizkörpern u. -Kesseln ..	5 923	4,6	181 801	146 179	327 980	3,1
28.30	H.v. Dampfkesseln (oh. Zentralheizungskessel) ..	12 667	-10,3	458 502	379 369	837 871	-6,7
28.40	H.v. Schmiede-, Press-, Zieh-, Stanzteilen u. ä. ..	28 346	-3,2	860 676	416 771	1 277 447	-1,9
28.5	Oberfläch. veredlg., Wärmebehandlg., Mechanik ang ..	26 010	-0,9	693 915	295 707	989 622	0,1
28.51	Oberfläch. veredlg. u. Wärmebehandlung .....	12 965	0,1	348 885	163 420	512 305	0,9
28.52	Mechanik ang .....	13 045	-1,8	345 030	132 287	477 317	-0,7

1) Klassifikation der Wirtschaftszweige, Ausgabe 1993 (WZ 93).

1 Betriebe  
1.2 Geleistete Arbeiterstunden sowie Bruttolohn- und -gehaltssumme  
1.2.2 Januar - April 1997  
Deutschland

Nr. der Klas- sifika- tion 1)	Wirtschaftsgliederung	Geleistete Arbeiterstunden		Bruttolohn- und -gehaltssumme			
		Insgesamt	Veränderung zum Vorjahreszeitraum	Lohnsumme	Gehaltssumme	Insgesamt	Veränderung zum Vorjahreszeitraum
		1000 Stunden	%	1 000 DM			%
28.6	H.v. Schneidw., Werkzeug-, Schlössern u. Beschlägen	37 806	-5,0	1 150 665	819 623	1 970 288	-1,4
28.61	H.v. Schneidwaren u. Bestecken .....	2 161	-10,8	64 837	55 864	120 701	-6,9
28.62	H.v. Werkzeugen .....	19 195	-4,6	598 212	417 924	1 016 136	-1,2
28.63	H.v. Schlössern u. Beschlägen .....	16 450	-4,6	487 616	345 835	833 451	-0,9
28.7	H.v. sonst. EBM-Waren .....	50 622	-5,6	1 461 201	936 781	2 397 982	-4,4
28.71	H.v. Behältern a. Eisen u. Stahl .....	1 372	-10,4	41 336	16 377	57 713	-12,5
28.72	H.v. Verpackungen u. Verschlüssen a. Metall ..	6 249	-7,3	203 681	109 298	312 979	-4,3
28.73	H.v. Drahtwaren .....	4 971	1,7	148 054	92 561	240 615	2,9
28.74	H.v. Schrauben, Nieten, Ketten u. Federn .....	15 385	-4,9	447 155	244 820	691 975	-3,1
28.75	H.v. EBM-Waren ang .....	22 645	-6,8	620 975	473 725	1 094 700	-6,3
DK	Maschinenbau .....	307 496	-6,5	10 211 006	10 919 311	21 130 317	-3,3
29	Maschinenbau .....	307 496	-6,5	10 211 006	10 919 311	21 130 317	-3,3
29.1	H.v. Masch. f. d. Erzeugung u. Nutzung v. mech. Energie	74*504	-6,0	2 552 227	2 704 361	5 256 588	-2,9
29.11	H.v. Verbrenn. mot. u. Turb. (oh. Straßenfahrz. u. ä.) .	10 556	-2,2	422 126	832 622	1 254 748	2,7
29.12	H.v. Pumpen u. Kompressoren .....	17 685	-9,9	592 950	640 705	1 233 655	-9,8
29.13	H.v. Armaturen .....	18 594	-6,1	590 001	650 318	1 240 319	-2,3
29.14	H.v. Lagern, Getrieben, Zahnradern, Antriebslem.	27 689	-4,8	947 150	580 716	1 527 866	-1,8
29.2	H.v. sonst. Maschinen f. unspezifische Verwendung	71 401	-5,9	2 351 371	2 623 885	4 975 256	-3,9
29.21	H.v. Öfen u. Brennern .....	3 316	-4,7	106 361	193 654	302 015	2,8
29.22	H.v. Hebezeugen u. Fördermitteln .....	24 537	-6,3	851 271	805 190	1 656 461	-3,5
29.23	H.v. Kälte- u. Lufttechn. Erzeugn. f. gewerbliche Zwecke	14 926	-9,0	468 709	528 468	997 177	-7,0
29.24	H.v. Maschinen f. unspezi- fische Verwendung ang ..	28 622	-4,1	923 030	1 096 573	2 019 603	-3,5
29.3	H.v. land- u. forstw. Maschinen .....	13 159	-4,2	458 582	281 292	739 874	-3,9
29.31	H.v. Ackerschleppern .....	4 439	-8,0	182 589	108 909	291 498	-9,2
29.32	H.v. sonst. land- u. forstw. Maschinen .....	8 720	-2,2	275 993	172 383	448 376	-0,2
29.40	H.v. Werkzeugmaschinen ....	36 357	-7,6	1 167 903	1 339 543	2 507 446	-5,3
29.5	H.v. Masch. f. sonst. best. Wirtschaftszweige .....	85 346	-6,7	2 821 402	3 180 293	6 001 695	-2,0
29.51	H.v. Masch. f. Metallerzeu- gung, Walzwerkseinr. usw .	2 620	-18,8	88 656	201 890	290 546	-11,9
29.52	H.v. Bergwerks-, Bau- u. Baustoffmaschinen .....	11 522	-15,6	392 523	485 243	877 766	-9,1
29.53	H.v. Masch. f. Ernährungs- gewerbe u. Tabakverarb. .	7 810	-7,5	248 387	315 303	563 690	-3,1
29.54	H.v. Masch. f. d. Textil-, Bekleidg. -u. Ledergerwerbe	14 580	-11,5	491 372	442 117	933 489	-6,0
29.55	H.v. Masch. f. d. Papier- gewerbe .....	4 377	-3,1	161 486	208 676	370 162	-0,8

1) Klassifikation der Wirtschaftszweige, Ausgabe 1993 (WZ 93).

1 Betriebe  
1.2 Geleistete Arbeiterstunden sowie Bruttolohn- und -gehaltssumme  
1.2.2 Januar - April 1997  
Deutschland

Nr. der Klas- sifikation 1)	Wirtschaftsgliederung	Geleistete Arbeiterstunden		Bruttolohn- und -gehaltssumme			
		Insgesamt	Veränderung zum Vorjahreszeitraum	Lohnsumme	Gehaltssumme	Insgesamt	Veränderung zum Vorjahreszeitraum
		1000 Stunden	%	1 000 DM			%
29.56	H.v. Masch. f. best. Wirtschaftszweige ang .....	44 437	-1,7	1 438 978	1 527 064	2 966 042	3,0
29.60	H.v. Waffen u. Munition ....	2 962	-9,8	87 735	120 073	207 808	-10,0
29.7	H.v. Haushaltsgeräten ang .	23 767	-8,3	771 786	669 864	1 441 650	-3,3
29.71	H.v. elektrischen Haushaltsgeräten .....	20 721	-9,1	688 498	596 380	1 284 878	-3,6
29.72	H.v. nichtelektrischen Heiz-, Koch- u. ä. Gerät. ang	3 046	-2,0	83 288	73 484	156 772	-0,9
DL	H.v. Büromasch., Dv-Gerät. u.-einr.; Elektrotech. usw	234 143	-7,6	7 158 157	11 887 689	19 045 846	-3,3
30.0	H.v. Büromasch., Dv-Gerät. u.-einr. ....	8 020	11,8	231 086	935 040	1 166 126	-7,8
30.01	H.v. Büromaschinen .....	2 779	25,9	80 120	156 038	236 158	15,5
30.02	H.v. Dv-Gerät. u.-einr. ....	5 241	5,6	150 966	779 002	929 968	-12,3
31	H.v. Geräten d. Elektriz. erzg., -verteilung u. ä. .	130 109	-9,9	4 082 244	5 700 130	9 782 374	-5,5
31.10	H.v. Elektromotoren, Generatoren, Transformatoren	23 623	-10,5	749 905	663 385	1 413 290	-6,7
31.20	H.v. Elektriz. vertlg. -u. -schalteinrichtungen ...	56 161	-12,2	1 750 958	3 657 618	5 408 576	-6,1
31.30	H.v. isol. Elektrokabeln, -leitungen u. -drähte ..	8 028	-10,7	267 628	190 951	458 579	-4,7
31.40	H.v. Akkumulatoren u. Batterien .....	2 911	-11,9	95 841	78 595	174 436	-13,2
31.50	H.v. elektrischen Lampen u. Leuchten .....	11 978	-2,5	337 311	302 688	639 999	-2,0
31.6	H.v. elektr. Ausrüstg. ang ..	27 408	-6,8	880 601	806 893	1 687 494	-3,5
31.61	H.v. elektr. Ausrüstg. f. Motoren u. Fahrzeuge ang	16 191	-11,6	526 302	328 423	854 725	-10,2
31.62	H.v. sonst. elektr. Ausrüstg. ang .....	11 217	1,1	354 299	478 470	832 769	4,5
32	Rundfunk-, Fernseh- u. Nachrichtentechnik .....	37 707	-8,8	1 182 375	2 331 249	3 513 624	2,5
32.10	H.v. elektronischen Bauelementen .....	17 704	-4,2	540 503	902 946	1 443 449	6,3
32.20	H.v. Nachrichtentechnischen Geräten u. Einr. ..	11 329	-5,6	395 103	1 038 501	1 433 604	7,3
32.30	H.v. Rundfunk-, Fernseh-, phono-, Videotechn. Gerät.	8 874	-20,1	246 769	389 802	636 571	-13,2
33	Medizin-, Mess-, Steuer- u. Regelungstechnik, Optik	58 307	-3,8	1 662 452	2 921 270	4 583 722	-1,5
33.10	H.v. med. Geräten u. orthopädischen Vorrichtungen	24 147	-1,4	679 030	845 082	1 524 122	1,3
33.20	H.v. Meß-, Kontroll-, Navig.-u. ä. Instr. u. Vorr.	21 862	-6,3	632 123	1 478 912	2 111 035	-3,4
33.30	H.v. industriellen Prozeß-Steuerungsanlg. .	1 866	-0,3	58 810	146 373	205 183	4,9
33.40	H.v. optischen u. fotografischen Geräten .	8 534	-0,7	240 511	401 640	642 151	-1,5
33.50	H.v. Uhren .....	1 898	-18,1	51 978	49 253	101 231	-11,9
DM	Fahrzeugbau .....	312 581	-1,7	11 863 467	7 763 355	19 626 822	0,1
34	H.v. Kraftwagen u. Kraftwagenteilen .....	262 228	0,0	10 066 483	6 131 914	16 198 397	0,4

1) Klassifikation der Wirtschaftszweige, Ausgabe 1993 (WZ 93).

1 Betriebe  
1.2 Geleistete Arbeiterstunden sowie Bruttolohn- und -gehaltssumme  
1.2.2 Januar - April 1997  
Deutschland

Nr. der Klas- sifika- tion 1)	Wirtschaftsgliederung	Geleistete Arbeiterstunden		Bruttolohn- und -gehaltssumme			
		Insgesamt	Veränderung zum Vorjahreszeitraum	Lohnsumme	Gehaltssumme	Insgesamt	Veränderung zum Vorjahreszeitraum
		1000 Stunden	%	1 000 DM			%
34.10	H.v.Kraftwagen u. Kraftwagenmotoren .....	150 606	-0,8	6 158 294	3 805 733	9 964 027	-0,5
34.20	H.v.Karosserien, Aufbauten u.Anhängern ..	15 014	-4,3	443 313	248 643	691 956	-2,3
34.30	H.v.Teilen u.ä.f.Kraft- wagen u.deren Motoren ..	96 608	1,9	3 464 876	2 077 538	5 542 414	2,4
35	Sonst.Fahrzeugbau .....	50 353	-9,5	1 798 984	1 631 441	3 428 425	-1,1
35.1	Schiffbau .....	10 305	-17,7	361 576	209 016	570 592	-8,4
35.11	Schiffbau (oh.Boots-u. Yachtbau) .....	9 512	-19,0	339 556	195 010	534 566	-8,3
35.12	Boots- u.Yachtbau .....	793	3,4	22 020	14 006	36 026	8,0
35.20	Schienenfahrzeugbau .....	22 169	-8,5	729 376	358 235	1 087 611	-2,5
35.30	Luft-u.Raumfahrzeugbau ...	13 274	-4,4	562 647	993 645	1 556 292	2,7
35.4	H.v.Kraftträdern,Fahrrä- dern u.Behindertenfahrz.	3 734	-4,2	114 731	58 144	172 875	0,0
35.41	H.v.Kraftträdern .....	918	0,1	36 229	22 382	58 611	12,8
35.42	H.v.Fahrrädern .....	2 282	-5,6	61 826	20 044	81 870	-8,4
35.43	H.v.Behinderten- fahrzeugen .....	534	-5,3	16 676	15 718	32 394	2,9
35.50	Fahrzeugbau ang .....	871	1,8	28 654	12 401	41 055	1,8
DN	H.v.Möbeln,Schmuck,Mu- sikinstr.usw,Recycling .	91 730	-7,4	2 468 956	1 477 297	3 946 253	-4,1
36	H.v.Möbeln,Schmuck, Musikinstr.,Sportger.usw	88 213	-7,6	2 390 338	1 439 427	3 829 765	-4,1
36.1	H.v.Möbeln .....	86 195	-7,7	1 848 893	1 013 671	2 862 564	-4,7
36.11	H.v.Sitzmöbeln .....	19 505	-7,5	506 800	253 800	760 600	-5,1
36.12	H.v.Büro-u.Ladenmöbeln ...	8 864	-10,9	251 881	182 237	434 118	-8,7
36.13	H.v.Küchenmöbeln .....	8 400	-9,3	272 801	182 461	455 262	0,2
36.14	H.v.sonst.Möbeln .....	27 138	-6,5	767 050	372 414	1 139 464	-4,5
36.15	H.v.Matratzen .....	2 288	-5,2	50 361	22 759	73 120	-6,6
36.2	H.v.Schmuck u.ä. Erzeugnissen .....	2 276	-11,9	58 025	50 754	108 779	-8,1
36.21	Prägen v.Münzen u. Medaillen .....	.	.	.	.	.	.
36.22	H.v.Schmuck,Gold-u. Silberschmiedewaren ....	.	.	.	.	.	.
36.30	H.v.Musikinstrumenten ....	2 104	-10,5	53 059	28 327	81 386	-6,5
36.40	H.v.Sportgeräten .....	1 595	-18,4	42 292	25 186	67 478	-10,9
36.50	H.v.Spielwaren .....	5 193	-7,2	130 196	105 490	235 686	-1,3
36.6	H.v.sonst.Erzeugnissen ...	10 850	-3,8	257 873	215 999	473 872	0,7
36.61	H.v.Pantasieschmuck .....	435	-7,1	10 150	7 879	18 029	-0,5
36.62	H.v.Besen u.Bürsten .....	2 103	-1,5	47 107	31 057	78 164	2,4
36.63	H.v.Erzeugnissen ang .....	8 312	-4,1	200 616	177 063	377 679	0,4
37	Recycling .....	3 517	-2,5	78 618	37 870	116 488	-4,7
37.10	Recycling v.Schrott .....	1 479	3,3	32 126	20 064	52 190	-2,4
37.20	Recycling v.nichtmetall. Altmet.u.Reststoffen ...	2 038	-6,3	46 492	17 806	64 298	-6,5

1) Klassifikation der Wirtschaftszweige, Ausgabe 1993 (WZ 93).

1 Betriebe  
1.3 Umsatz und Exportquote  
1.3.1 Im April 1997  
Deutschland

Land Hauptgruppen	Umsatz					Export- quote 1)
	Inland	Ausland	Insgesamt	Veränderung zum Vor-		
				monat	jahresmonat	
			%			
Baden-Württemberg .....	21 024 609	11 351 476	32 376 085	9,8	11,0	35,1
Bayern .....	21 146 319	11 555 587	32 701 906	2,2	8,2	35,3
Berlin .....	3 936 279	690 469	4 626 748	3,3	2,9	14,9
Brandenburg .....	1 841 538	242 591	2 084 129	2,3	10,5	11,6
Bremen .....	1 409 739	1 104 052	2 513 791	8,4	16,3	43,9
Hamburg .....	9 860 662	1 282 155	11 142 817	19,9	23,9	11,5
Hessen .....	9 104 740	4 549 169	13 653 909	10,6	8,3	33,3
Mecklenburg-Vorpommern .....	1 044 250	110 312	1 154 562	38,0	22,3	9,6
Niedersachsen .....	11 911 593	6 387 077	18 298 670	9,7	8,9	34,9
Nordrhein-Westfalen .....	31 039 655	14 226 691	45 266 346	8,0	8,1	31,4
Rheinland-Pfalz .....	5 775 016	4 289 348	10 064 364	11,3	10,9	42,6
Saarland .....	1 662 258	1 065 512	2 727 770	6,6	11,4	39,1
Sachsen .....	3 369 178	520 467	3 889 645	11,6	13,1	13,4
Sachsen-Anhalt .....	2 222 823	309 630	2 532 453	15,6	20,3	12,2
Schleswig-Holstein .....	3 060 404	1 311 577	4 371 981	10,4	12,9	30,0
Thüringen .....	1 811 494	441 021	2 252 515	10,9	17,9	19,6
Deutschland .....	130 220 557	59 437 134	189 657 691	8,6	10,3	31,3
Früheres Bundesgebiet .....	119 608 387	57 737 389	177 345 776	8,3	10,0	32,6
Neue Länder und Berlin-Ost .....	10 612 170	1 699 745	12 311 915	12,3	14,8	13,8
Vorleistungsgüterproduzenten						
Deutschland .....	63 836 605	24 674 117	88 510 722	10,2	11,7	27,9
Früheres Bundesgebiet .....	58 880 483	23 814 394	82 694 877	10,0	11,7	28,8
Neue Länder und Berlin-Ost .....	4 956 122	859 723	5 815 845	12,7	12,9	14,8
Investitionsgüterproduzenten						
Deutschland .....	31 735 769	27 608 107	59 343 876	9,6	11,7	46,5
Früheres Bundesgebiet .....	29 279 201	27 069 650	56 348 851	9,3	11,4	48,0
Neue Länder und Berlin-Ost .....	2 456 568	538 457	2 995 025	14,4	16,6	18,0
Gebrauchsgüterproduzenten						
Deutschland .....	5 776 116	1 932 129	7 708 245	8,2	6,4	25,1
Früheres Bundesgebiet .....	5 416 850	1 866 357	7 283 207	8,5	5,9	25,6
Neue Länder und Berlin-Ost .....	359 266	65 772	425 038	2,8	15,4	15,5
Verbrauchsgüterproduzenten						
Deutschland .....	28 872 067	5 222 781	34 094 848	3,2	5,2	15,3
Früheres Bundesgebiet .....	26 031 853	4 986 988	31 018 841	2,5	4,2	16,1
Neue Länder und Berlin-Ost .....	2 840 214	235 793	3 076 007	10,8	16,8	7,7

1) Anteil des Auslandsumsatzes am Gesamtumsatz.



1 Betriebe  
1.3 Umsatz und Exportquote  
1.3.1 Im April 1997  
Deutschland

Nr. der Klas- sifika- tion 1)	Wirtschaftsgliederung	Umsatz					Export- quote 2)
		Inland	Ausland	Insgesamt	Veränderung zum Vor-		
					monat	jahresmonat	
1 000 DM				%			
C	Bergbau u. Gew. v. Steinen u. Erden .....	2 108 483	96 028	2 204 511	8,7	-16,5	4,4
CA	Kohlenbergbau, Torfgew., Gew. v. Erdöl u. Erdgas usw.	1 385 667	33 380	1 419 047	-3,1	-20,8	2,4
10	Kohlenbergbau, Torf- gewinnung .....	.	.	1 119 453	6,4	-7,6	.
10.10	Steinkohlenbergbau u. -brikettherstellung ....	517 914	12 265	530 179	11,7	1,9	2,3
10.20	Braunkohlenbergbau u. -brikettherstellung ....	521 957	4 550	526 507	1,2	-16,6	0,9
10.30	Torfgewinnung u. -veredlung .....	.	.	62 767	9,3	3,4	.
11	Gew. v. Erdöl u. Erdgas Erbrg. verb. Dienstleistg.	.	.	299 594	-27,2	-48,3	.
11.10	Gew. v. Erdöl u. Erdgas .....	.	.	.	.	.	.
11.20	Erbrg. v. Dienstleistg. bei d. Gew. v. Erdöl u. Erdgas .	.	.	.	.	.	.
12.00	Bergbau a. Uran-u. Thoriumerze .....	-	-	-	X	X	X
C8	Erzbergbau, Gew. v. Steinen u. Erden, sonst. Bergbau ..	722 816	62 648	785 464	39,3	-7,4	8,0
13	Erzbergbau .....	-	-	-	X	X	X
13.10	Eisenerzbergbau .....	-	-	-	X	X	X
13.20	NE-Metallerzbergbau (oh. Uran-u. Thoriumerze)	-	-	-	X	X	X
14	Gew. v. Steinen u. Erden, sonst. Bergbau .....	722 816	62 648	785 464	39,3	-7,4	8,0
14.1	Gew. v. Natursteinen .....	50 578	6 674	57 252	20,8	-3,0	11,7
14.11	Gew. v. Naturwerksteinen u. Natursteinen ang .....	.	.	.	.	.	.
14.12	Gew. v. Kalk, Dolom.-, Gips- u. Anhydritstein, Kreide .	42 652	4 371	47 023	17,6	16,1	9,3
14.13	Gew. v. Schiefer .....	.	.	.	.	.	.
14.2	Gew. v. Kies, Sand, Ton u. Kaolin .....	620 615	34 595	655 210	44,6	7,0	5,3
14.21	Gew. v. Kies u. Sand .....	586 922	17 191	604 113	47,1	8,8	2,9
14.22	Gew. v. Ton u. Kaolin .....	33 693	17 404	51 097	20,3	-10,5	34,1
14.30	Bergbau a. chemische u. Düngemittelminerale ..	4 730	2 822	7 552	4,0	-93,0	37,4
14.40	Gew. v. Salz .....	37 108	10 302	47 410	14,6	-4,3	21,7
14.50	Gew. v. Steinen u. Erden ang, sonst. Bergbau .....	9 785	8 255	18 040	23,6	-3,5	45,8
D	Verarbeitendes Gewerbe ...	128 112 074	59 341 106	187 453 180	8,6	10,7	31,7
DA	Ernährungsgewerbe u. Tabakverarbeitung .....	19 624 428	2 363 061	21 987 489	7,1	3,9	10,8
15	Ernährungsgewerbe .....	17 277 096	2 162 909	19 440 005	7,0	5,4	11,1
15.1	Schlachten u. Fleisch- verarbeitung .....	3 222 889	156 434	3 379 323	8,3	18,3	4,6
15.11	Schlachten (oh. Schlachten v. Geflügel) .....	1 123 778	97 101	1 220 879	10,6	36,8	8,0
15.12	Schlachten v. Geflügel ....	257 838	12 299	270 137	8,6	10,3	4,6
15.13	Fleischverarbeitung .....	1 841 273	47 034	1 888 307	6,9	9,8	2,5

1) Klassifikation der Wirtschaftszweige, Ausgabe 1993 (WZ 93).  
2) Anteil des Auslandsumsatzes am Gesamtumsatz.

1 Betriebe  
1.3 Umsatz und Exportquote  
1.3.1 Im April 1997

Deutschland

Nr. der Klas- sifikation 1)	Wirtschaftsgliederung	Umsatz					Export- quote 2)
		Inland	Ausland	Insgesamt	Veränderung zum Vor-		
					monat	jahresmonat	
				%			
15.20	Fischverarbeitung .....	248 772	52 419	301 181	-8,4	0,9	17,4
15.3	Obst-u.Gemüsever- arbeitung .....	951 839	142 538	1 094 377	6,2	-1,5	13,0
15.31	Verarb.v.Kartoffeln .....	141 848	13 437	155 285	16,5	8,4	8,7
15.32	H.v.Frucht-u.Gemüse- säften .....	304 197	68 288	372 485	13,7	11,1	18,3
15.33	Verarb.v.Obst u. Gemüse ang .....	505 794	60 813	566 607	-0,6	-10,5	10,7
15.4	H.v.pflanzlichen u. tierischen Ölen u.Fetten	509 874	193 877	703 751	7,8	5,4	27,6
15.41	H.v.rohen Ölen u.Fetten ..	212 451	143 743	356 194	10,4	22,8	40,4
15.42	H.v.raffinierten Ölen u. Fetten .....	87 166	36 200	123 366	12,4	16,0	29,3
15.43	H.v.Margarine u.ä. Nahrungsfetten .....	210 257	13 934	224 191	1,7	-17,3	6,2
15.5	Milchverarbeitung .....	2 886 992	569 191	3 456 183	7,1	-1,2	16,5
15.51	Milchverarbeitung (oh.H.v.Speiseeis) .....	2 664 956	559 539	3 224 495	5,9	1,2	17,4
15.52	H.v.Speiseeis .....	222 036	9 652	231 688	26,4	-25,9	4,2
15.6	Mehl-u.Schälmlühlen,H.v. Stärke u.Stärkeerzeugn.	427 338	118 560	545 898	4,9	6,5	21,7
15.61	Mehl-u.Schälmlühlen .....	314 038	47 390	361 428	2,1	0,8	13,1
15.62	H.v.Stärke u.Stärke- erzeugnissen .....	113 300	71 170	184 470	10,7	19,8	38,6
15.7	H.v.Futtermitteln .....	818 116	82 714	900 830	9,0	0,1	9,2
15.71	H.v.Futtermitteln f. Nutztiere .....	567 414	25 614	593 028	18,6	-3,5	4,3
15.72	H.v.Futtermitteln f. sonst.Tiere .....	250 702	57 100	307 802	-5,7	7,8	18,6
15.8	Sonst.Ernährungsgewerbe (oh.Getränkherstellung)	4 767 954	670 620	5 438 574	2,8	13,0	12,3
15.81	H.v.Backwaren (oh.Dauer- backwaren) .....	1 089 990	32 317	1 122 307	1,0	4,9	2,9
15.82	H.v.Dauerbackwaren .....	386 679	47 436	434 115	14,2	35,1	10,9
15.83	Zuckerindustrie .....	470 876	112 557	583 433	36,2	23,3	19,3
15.84	H.v.Süßwaren(oh.Dauer- backwaren) .....	864 865	209 115	1 073 980	-9,0	2,0	19,5
15.85	H.v.Teigwaren .....	83 193	2 858	86 051	4,2	8,4	3,3
15.86	Verarb.v.Kaffee u.Tee, H.v.Kaffee-Ersatz .....	785 260	104 564	889 824	2,3	16,1	11,8
15.87	H.v.Würzen u.Soßen .....	522 917	42 674	565 591	-8,9	25,0	7,6
15.88	H.v.homogenisierten u. diätetischen Nahrungsm.	100 261	22 913	123 174	1,8	6,8	18,6
15.89	H.v.sonst.Nahrungsmit- teln (oh.Getränke) .....	463 913	96 186	560 099	12,4	16,0	17,2
15.9	Getränkherstellung .....	3 443 322	176 556	3 619 878	14,0	-4,3	4,9
15.91	H.v.Spirituosen .....	584 735	18 906	603 641	15,1	2,2	3,1
15.92	Alkoholbrennerei .....	.	.	6 667	-9,6	1,6	.
15.93	H.v.Wein a.frischen Trauben .....	197 305	7 859	204 964	5,9	12,1	3,7
15.94	H.v.Apfelwein u.sonst. Fruchtweinen .....	.	.	.	.	.	.

1) Klassifikation der Wirtschaftszweige, Ausgabe 1993 (WZ 93).  
2) Anteil des Auslandsumsatzes am Gesamtumsatz.

1 Betriebe  
1.3 Umsatz und Exportquote  
1.3.1 Im April 1997  
Deutschland

Nr.der Klas- sifika- tion 1)	Wirtschaftsgliederung	Umsatz					Export- quote 2)
		Inland	Ausland	Insgesamt	Veränderung zum Vor-		
					monat	jahresmonat	
1 000 DM				%			
15.95	H.v.Wermutwein u.sonst. aromatisierten Weinen ..	.	.	.	.	.	.
15.96	H.v.Bier .....	1 564 485	102 449	1 666 934	16,6	-7,1	6,2
15.97	H.v.Malz .....	68 986	26 694	95 680	40,9	30,2	27,9
15.98	Mineralbrunnen,H.v. Erfrischungsgetränken ..	1 002 650	19 906	1 022 556	8,7	-8,2	2,0
16.00	Tabakverarbeitung .....	2 347 332	200 152	2 547 484	8,1	-6,0	7,9
D8	Textil-u.Bekleidungs- gewerbe .....	3 085 070	1 196 314	4 281 384	-9,5	7,5	27,9
17	Textilgewerbe .....	1 995 108	875 496	2 870 604	9,7	7,0	30,5
17.1	Spinnstoffaufbereitung u.Spinnerei .....	236 903	182 811	419 714	10,5	12,9	43,6
17.11	Baumwollaufbereitung u. -spinnerei .....	110 993	69 802	180 795	11,6	4,9	38,6
17.12	Wollaufbereitung u. Streichgarnspinnerei ...	6 064	2 006	8 070	0,7	-56,1	24,9
17.13	Wollaufbereitung u. Kammgarnspinnerei .....	73 610	76 028	149 638	9,7	36,4	50,8
17.14	Flachsaufbereitung u. -spinnerei .....	.	.	.	.	.	.
17.15	Zwirnen u.Texturieren v. Filamentgarnen usw .....	9 413	4 873	14 286	13,4	1,9	34,1
17.16	Nähgarnfertigung .....	31 617	26 370	57 987	8,5	7,7	45,5
17.17	Sonst.Spinnstoffaufbe- reitung u.Spinnerei ....	.	.	.	.	.	.
17.2	Weberei .....	453 404	241 329	694 733	19,2	4,8	34,7
17.21	Baumwollweberei .....	237 198	140 041	377 239	13,2	6,7	37,1
17.22	Streichgarnweberei .....	8 226	4 657	12 883	38,9	-7,3	36,2
17.23	Kammgarnweberei .....	109 838	25 964	135 802	50,2	6,9	19,1
17.24	Seiden-u.Filamentgarn- weberei .....	71 309	44 328	115 637	15,4	0,4	38,3
17.25	Sonst.Weberei .....	26 833	26 339	53 172	6,9	-0,5	49,5
17.30	Textilveredlung .....	234 626	87 601	322 227	11,2	3,8	27,2
17.40	H.v.konfektion.Textil- waren (oh.Bekleidung) ..	302 110	48 439	350 549	5,8	4,8	13,8
17.5	Sonst.Textilgewerbe (oh.H.v.Maschenware) ...	524 869	250 923	775 792	13,8	15,8	32,3
17.51	H.v.Teppichen .....	184 006	28 487	212 492	8,9	9,1	13,4
17.52	H.v.Seilerwaren .....	13 893	4 785	18 678	-7,8	12,6	25,6
17.53	H.v.Vliesstoff,Erzeugn. daraus (oh.Bekleidung) .	83 297	68 848	152 145	14,1	36,3	45,3
17.54	Textilgewerbe ang .....	243 674	148 803	392 477	17,8	13,2	37,9
17.60	H.v.gewirktem u. gestricktem Stoff .....	86 296	48 759	135 054	12,3	12,5	36,1
17.7	H.v.gewirkten u.ge- strickten Fertigerzeugn.	156 901	15 634	172 535	-25,2	-19,3	9,1
17.71	H.v.Strumpfwaren .....	101 803	10 423	112 226	6,4	-25,5	9,3
17.72	H.v.Pullovern,Strick- jacken u.ä. ....	55 098	5 211	60 309	-51,8	-4,3	8,6

1) Klassifikation der Wirtschaftszweige, Ausgabe 1993 (WZ 93).  
2) Anteil des Auslandsatzes am Gesamtumsatz.

1 Betriebe  
1.3 Umsatz und Exportquote  
1.3.1 Im April 1997

Deutschland

Nr. der Klas- sifika- tion 1)	Wirtschaftsgliederung	Umsatz					Export- quote 2)
		Inland	Ausland	Insgesamt	Veränderung zum Vor-		
					monat	jahresmonat	
				%			
18	Bekleidungsgewerbe .....	1 089 962	320 818	1 410 780	-33,2	8,6	22,7
18.10	H.v.Lederbekleidung .....	7 944	2 527	10 471	-12,0	23,3	24,1
18.2	H.v.Bekleidung (oh. Lederbekleidung) .....	1 077 671	317 513	1 395 184	-33,5	8,5	22,8
18.21	H.v.Arbeits-u.Berufs- bekleidung .....	55 519	2 420	57 939	-4,5	13,1	4,2
18.22	H.v.Oberbekleidg.(oh.Ar- beits-u.Berufsbekleidg.)	666 833	245 945	912 778	-37,9	14,9	26,9
18.23	H.v.Wäsche .....	276 576	46 623	323 199	-25,4	0,6	14,4
18.24	H.v.sonst.Bekleidg.u. Bekleidungszubehör .....	78 743	22 525	101 268	-24,2	-14,7	22,2
18.30	Zurichtung u.Färben v. Fellen,H.v.Pelzwaren ...	4 347	778	5 125	27,3	-1,2	15,2
DC	Ledergewerbe .....	477 001	177 598	654 599	-15,7	10,9	27,1
19	Ledergewerbe .....	477 001	177 598	654 599	-15,7	10,9	27,1
19.10	Ledererzeugung .....	49 653	25 925	75 578	15,8	4,6	34,3
19.20	Lederverarb.(oh.H.v.Le- derbekleidung u.Schuhen)	88 136	24 976	113 112	-3,0	-7,6	22,1
19.30	H.v.Schuhen .....	339 212	126 697	465 909	-21,7	17,8	27,2
DD	Holzgewerbe (oh.H.v. Möbeln) .....	2 464 830	321 777	2 786 607	12,5	13,0	11,6
20	Holzgewerbe (oh.H.v. Möbeln) .....	2 464 830	321 777	2 786 607	12,5	13,0	11,6
20.10	Säge-,Hobel-u.Holz- imprägnierwerke .....	639 295	79 090	718 385	18,1	17,1	11,0
20.20	Furnier-,Sperrh.-,Holz- faserpl.-u.-spanpl.Werke	482 523	154 935	637 458	10,6	20,2	24,3
20.30	H.v.Konstr.-,Fertigb.t., Ausbauelement.u.s.a.Holz	1 037 538	45 661	1 083 199	10,0	6,3	4,2
20.40	H.v.Verpackungsmitteln u.Lagerbehältern a.Holz	103 026	7 893	110 919	11,6	5,8	7,1
20.5	H.v.Holzwaren ang,Kork-, Flecht-u.Korbwaren .....	202 448	34 198	236 646	13,7	19,9	14,5
20.51	H.v.Holzwaren ang, Veredlg.v.Holzwaren ....	194 744	29 728	224 472	14,1	19,0	13,2
20.52	H.v.Kork-,Flecht-u. Korbwaren .....	7 704	4 470	12 174	6,9	37,1	36,7
DE	Papier-,Verlags-u. Druckgewerbe .....	8 583 760	1 777 965	10 361 725	3,2	4,5	17,2
21	Papiergewerbe .....	2 891 353	1 422 463	4 313 816	6,3	5,0	33,0
21.1	H.v.Holzstoff,Zellstoff, Papier,Karton u.Pappe ..	942 697	959 186	1 901 883	10,8	14,8	50,4
21.11	H.v.Holzstoff u. Zellstoff .....	.	.	.	.	.	.
21.12	H.v.Papier,Karton u. Pappe .....	.	.	.	.	.	.
21.2	Papier-,Karton-u.Pappe- verarbeitung .....	1 948 656	463 277	2 411 933	3,1	-1,7	19,2
21.21	H.v.Wellpapier u.-pappe, Verpackungsmitteln .....	958 648	216 621	1 175 269	11,5	4,9	18,4
21.22	H.v.Haushalts-u.Hygiene- art.a.Zellstoff u.Papier	431 403	77 091	508 494	-14,6	-18,3	15,2
21.23	H.v.Schreibwaren,Büro- bedarf a.Papier u.Pappe	221 491	56 418	277 909	2,8	2,4	20,3

1) Klassifikation der Wirtschaftszweige, Ausgabe 1993 (WZ 93).  
2) Anteil des Auslandsumsatzes am Gesamtumsatz.

1 Betriebe  
1.3 Umsatz und Exportquote  
1.3.1 Im April 1997

Deutschland

Nr. der Klas- sifikation 1)	Wirtschaftsgliederung	Umsatz					Export- quote 2)
		Inland	Ausland	Insgesamt	Veränderung zum Vor-		
					monat	jahresmonat	
				%			
21.24	H.v.Tapeten .....	64 407	33 710	98 117	13,6	17,6	34,4
21.25	H.v.sonst.Waren aus Papier,Karton u.Pappe ..	272 707	79 437	352 144	5,7	-1,1	22,8
22	Verlags-,Druckgewerbe, Vervielfältigung .....	5 692 407	355 502	6 047 909	1,1	4,1	5,9
22.1	Verlagsgewerbe .....	3 296 807	130 746	3 426 553	1,9	10,1	3,8
22.11	Buchverlag u.Musikverlag ..	817 606	62 740	880 346	-1,0	21,7	7,1
22.12	Zeitungsverlag .....	1 548 659	11 400	1 560 059	4,2	12,4	0,7
22.13	Zeitschriftenverlag .....	893 895	50 002	943 897	0,9	-1,6	5,3
22.14	Verlag v.bespielten Tonträgern .....	.	.	.	.	.	.
22.15	Sonst.Verlagsgewerbe .....	.	.	.	.	.	.
22.2	Druckgewerbe .....	2 333 502	179 172	2 512 674	-0,2	-2,8	7,1
22.21	Zeitungsdruckerei .....	192 335	190	192 525	3,4	-13,9	0,1
22.22	Druckerei (oh.Zeitungs- druckerei) .....	1 913 592	168 068	2 081 660	-0,7	-2,4	8,1
22.23	Druckweiterverarbeitung ..	81 851	5 990	87 841	4,9	24,9	6,8
22.24	Satzherstellung u. Reproduktion .....	120 158	4 666	124 824	1,4	-6,4	3,7
22.25	Sonst.Druckgewerbe .....	25 566	258	25 824	-5,6	4,0	1,0
22.3	Vervielf.v.besp.Ton-, Bild-u.Datenträgern ....	63 098	45 584	108 682	5,4	-1,0	41,9
22.31	Vervielfältigung v. bespielten Tonträgern ..	.	.	101 029	7,3	0,1	.
22.32	Vervielfältigung v. bespielten Bildträgern ..	.	.	.	.	.	.
22.33	Vervielfältigung v. bespielten Datenträgern ..	.	.	.	.	.	.
DF	Kokerei,Mineralölverar- beitung,H.v.Brutstoffen	12 036 511	338 091	12 374 602	15,9	27,5	2,7
23	Kokerei,Mineralölverar- beitung,H.v.Brutstoffen	12 036 511	338 091	12 374 602	15,9	27,5	2,7
23.10	Kokerei .....	.	.	.	.	.	.
23.20	Mineralölverarbeitung ....	11 855 372	322 576	12 177 948	15,9	27,5	2,7
23.30	H.u.Verarb.v.Spalt-u. Brutstoffen .....	.	.	.	.	.	.
DE	Chemische Industrie .....	11 031 527	9 800 024	20 831 551	11,8	13,6	47,0
24	Chemische Industrie .....	11 031 527	9 800 024	20 831 551	11,8	13,6	47,0
24.1	H.v.chemischen Grund- stoffen .....	4 911 021	5 818 708	10 729 729	12,0	16,4	54,2
24.11	H.v.Industriegasen .....	146 080	4 625	150 705	6,4	8,3	3,1
24.12	H.v.Farbstoffen u. Pigmenten .....	128 774	252 101	380 875	9,2	20,7	66,2
24.13	H.v.sonst.anorganischen Grundstoffen u.Chemik. ..	639 625	428 479	1 068 104	20,2	17,0	40,1
24.14	H.v.sonst.organischen Grundstoffen u.Chemik. ..	1 812 250	1 894 927	3 707 177	7,4	7,7	51,1
24.15	H.v.Düngemitteln u. Stickstoffverbindungen ..	128 268	178 943	307 211	-7,0	48,6	58,3
24.16	H.v.Kunststoff in Pri- märformen .....	2 047 214	3 053 221	5 100 435	15,8	21,8	59,9

1) Klassifikation der Wirtschaftszweige, Ausgabe 1993 (WZ 93).  
2) Anteil des Auslandsumsatzes am Gesamtumsatz.

1 Betriebe  
1.3 Umsatz und Exportquote  
1.3.1 Im April 1997

Deutschland

Nr. der Klas- sifi- kation 1)	Wirtschaftsgliederung	Umsatz					Export- quote 2)
		Inland	Ausland	Insgesamt	Veränderung zum Vor-		
					monat	jahresmonat	
		1 000 DM			%		
24.17	H.v.synthetischem Kaut- schuk in Primärformen ..	8 810	6 412	15 222	27,7	43,9	42,1
24.20	H.v.Schädlingsbekämp- fungs-u.Pflanzenschutz m.	80 489	180 211	260 700	-3,0	40,4	69,1
24.30	H.v.Anstrichmitteln, Druckfarben u.Kitten ...	1 178 175	433 179	1 611 354	17,7	11,1	26,9
24.4	H.v.pharmazeut.Erzeugn. ..	2 141 604	1 191 161	3 332 765	9,1	9,3	35,7
24.41	H.v.pharmazeut. Grundstoffen .....	19 832	37 140	56 972	16,3	18,0	65,2
24.42	H.v.pharmazeut.Speziali- täten u.sonst.Erzeugn. .	2 121 772	1 154 021	3 275 793	9,0	9,1	35,2
24.5	H.v.Seifen,Wasch-,Reini- gungs-u.Körperpflegem. .	1 513 238	680 238	2 193 476	13,5	9,0	31,0
24.51	H.v.Seifen,Wasch-,Reini- gungs-u.Poliermitteln ..	762 739	482 769	1 245 508	21,0	15,4	38,8
24.52	H.v.Duft-u.Körper- pflegemitteln .....	750 499	197 469	947 968	4,8	1,7	20,8
24.6	H.v.sonst.chemischen Erzeugnissen .....	966 835	1 052 731	2 019 566	12,3	12,0	52,1
24.61	H.v.pyrotechnischen Erzeugnissen .....	52 954	25 441	78 395	4,6	18,2	32,5
24.62	H.v.Klebstoffen u. Gelatine .....	136 908	78 640	215 548	11,7	21,7	36,5
24.63	H.v.etherischen Ölen .....	40 969	61 549	102 518	13,4	31,5	60,0
24.64	H.v.fotochemischen Erzeugnissen .....	165 484	255 082	420 566	5,8	-2,2	60,7
24.65	H.v.unbespielten Ton-, Bild-u.Datenträgern ....	37 819	98 350	136 169	12,8	1,5	72,2
24.66	H.v.chemischen Erzeug- nissen ang .....	532 701	533 669	1 066 370	15,7	16,1	50,1
24.70	H.v.Chemiefasern .....	240 165	443 796	683 961	7,7	10,8	64,9
DH	H.v.Gummi-u.Kunststoff- waren .....	5 947 286	2 182 048	8 129 334	13,6	10,2	26,8
25	H.v.Gummi-u.Kunststoff- waren .....	5 947 286	2 182 048	8 129 334	13,6	10,2	26,8
25.1	H.v.Gummiwaren .....	1 386 892	635 185	2 022 077	14,9	9,9	31,4
25.11	H.v.Bereifungen .....	610 989	336 345	947 334	13,5	11,2	35,5
25.12	Runderneuerung v. Bereifungen .....	27 318	1 295	28 611	29,2	-8,7	4,5
25.13	H.v.sonst.Gummiwaren .....	748 587	297 545	1 046 132	15,8	9,3	28,4
25.2	H.v.Kunststoffwaren .....	4 560 394	1 546 863	6 107 257	13,2	10,4	25,3
25.21	H.v.Platten,Folien usw a.Kunststoff .....	1 399 165	758 281	2 157 446	16,3	15,6	35,2
25.22	H.v.Verpackungsmitteln a.Kunststoff .....	551 838	225 759	777 597	9,8	4,7	29,0
25.23	H.v.Baubedarfsartikeln a.Kunststoff .....	899 310	104 870	1 004 180	17,8	7,2	10,4
25.24	H.v.sonst.Kunststoff- waren .....	1 710 081	457 953	2 168 034	9,6	9,0	21,1
DI	Glasgewerbe,Keramik, Verarb.v.Steinen u.Erden	5 681 111	1 021 017	6 702 128	24,0	7,6	15,2
26	Glasgewerbe,Keramik, Verarb.v.Steinen u.Erden	5 681 111	1 021 017	6 702 128	24,0	7,6	15,2
26.1	H.u.Verarb.v.Glas .....	934 391	429 508	1 363 899	14,1	9,6	31,5

1) Klassifikation der Wirtschaftszweige, Ausgabe 1993 (WZ 93).  
2) Anteil des Auslandsumsatzes am Gesamtumsatz.

1 Betriebe  
1.3 Umsatz und Exportquote  
1.3.1 Im April 1997  
Deutschland

Nr.der Klas- sifika- tion 1)	Wirtschaftsgliederung	Umsatz					Export- quote 2)
		Inland	Ausland	Insgesamt	Veränderung zum Vor-		
					monat	jahresmonat	
1 000 DM							
26.11	H.v.Flechglas .....	66 701	49 383	116 084	23,6	32,9	42,5
26.12	Veredlg.u.Verarb.v. Flechglas .....	366 465	60 922	427 387	15,2	9,5	14,3
26.13	H.v.Hohlglas .....	300 782	130 587	431 369	10,2	-1,6	30,3
26.14	H.v.Glasfaser .....	73 695	35 240	108 935	11,4	2,6	32,4
26.15	H.,Veredlg.u.Verarb.v. sonst.Glas,techn.Glasw.	126 748	153 376	280 124	16,0	25,8	54,8
26.2	Keramik (oh.Ziegelei u. Baukeramik) .....	349 141	251 923	601 064	10,9	7,9	41,9
26.21	H.v.keramischen Haus- haltsw.u.Ziergegenst. ...	102 564	48 942	151 506	9,0	0,5	32,3
26.22	H.v.Sanitärkeramik .....	68 635	19 011	87 646	10,3	9,8	21,7
26.23	H.v.Isolatoren u. Isolierteilen a.Keramik	21 173	22 378	43 551	-15,8	-5,0	51,4
26.24	H.v.keramischen Erzeugn. f.sonst.techn.Zwecke ...	25 286	24 886	50 152	35,5	8,1	49,6
26.25	H.v.keramischen Erzeugnissen ang .....	26 878	6 480	33 358	1,7	10,3	19,4
26.26	H.v.feuerfesten keramischen Werkstoffen	104 625	130 228	234 851	16,4	15,3	55,5
26.30	H.v.keramischen Wand-u. Bodenfliesen u.-platten	96 741	29 426	126 167	18,2	2,9	23,3
26.40	Ziegelei,H.v.sonst. Baukeramik .....	364 173	10 719	374 892	34,2	7,8	2,9
26.5	H.v.Zement,Kalk u. gebranntem Gips .....	678 526	50 350	728 876	27,2	8,2	6,9
26.51	H.v.Zement .....	539 720	39 022	578 742	32,6	9,6	6,7
26.52	H.v.Kalk .....	85 381	4 540	89 921	13,5	4,3	5,1
26.53	H.v.gebranntem Gips .....	53 425	6 788	60 213	5,4	1,5	11,3
26.6	H.v.Erzeugnissen a. Beton,Zement u.Gips ....	2 680 234	50 055	2 730 289	34,3	6,6	1,8
26.61	H.v.Betonerzeugnissen f. d.Bau u.Kalksandsteinen	1 471 458	23 039	1 494 497	39,6	8,0	1,5
26.62	H.v.Gipserzeugnissen f. d.Bau .....	64 657	4 715	69 372	11,3	4,3	6,8
26.63	H.v.Transportbeton .....	725 361	802	725 963	27,1	-0,6	0,1
26.64	H.v.Mörtel .....	269 932	13 136	283 068	32,7	16,5	4,6
26.65	H.v.Faserzementwaren .....	77 836	3 265	81 101	21,9	2,3	4,0
26.66	H.v.Erzeugnissen a. Beton,Zement u.Gips ang	70 990	5 298	76 288	57,0	30,4	6,9
26.70	Be-u.Verarb.v.Natur- steinen ang .....	118 843	6 336	125 179	23,0	3,2	5,1
26.8	H.v.sonst.Mineral- erzeugnissen .....	459 062	192 700	651 762	13,5	8,6	29,6
26.81	H.v.Mühl-,Polier-u.ä. Steinen,Schleifwerkzeug.	97 863	77 082	174 945	13,6	10,3	44,1
26.82	H.v.Mineraler- zeugnissen ang .....	361 199	115 618	476 817	13,5	8,0	24,3
DJ	Metallerzg.u.-bearb., H.v.Metallerzeugnissen .	14 266 118	5 728 512	19 994 630	11,4	13,3	28,7
27	Metallerzg.u.-bearbeitung.	5 762 901	3 564 720	9 327 621	13,9	19,4	38,2
27.10	Erzeugung v.Roh Eisen, Stahl,Ferroleg.(EGKS) ..	2 135 233	1 186 181	3 321 414	12,0	16,7	35,7

1) Klassifikation der Wirtschaftszweige, Ausgabe 1993 (WZ 93).  
2) Anteil des Auslandsatzes am Gesamtumsatz.

1 Betriebe  
1.3 Umsatz und Exportquote  
1.3.1 Im April 1997

Deutschland

Nr. der Klas- sifika- tion 1)	Wirtschaftsgliederung	Umsatz					Export- quote 2)
		Inland	Ausland	Insgesamt	Veränderung zum Vor-		
					monat	jahresmonat	
1 000 DM				%			
27.2	H.v.Rohren .....	527 322	401 347	928 669	15,5	19,0	43,2
27.21	H.v.Rohren u.Rohrstücken a.Gußeisen .....	86 218	34 087	120 305	9,3	-3,1	28,3
27.22	H.v.Stahlrohren u.Rohr- stücken a. Eisen u.Stahl	441 104	367 260	808 364	16,5	23,1	45,4
27.3	Sonst.erste Bearb.v.Ei- sen, Stahl, H.v.Ferroleg.	515 596	246 246	761 842	16,0	6,4	32,3
27.31	H.v.Blankstahl .....	75 987	21 785	97 772	14,5	6,4	22,3
27.32	H.v.Kaltband unter 500 mm Breite .....	210 871	130 622	341 493	17,2	10,7	38,3
27.33	H.v.Kaltprofilen .....	47 841	5 840	53 681	19,8	31,5	10,9
27.34	H.v.gezogenem Draht .....	137 224	56 897	194 121	15,2	-1,8	29,3
27.35	Erste Bearb.v.Eisen u. Stahl ang, H.v.Ferroleg.	43 673	31 102	74 775	12,6	-3,1	41,6
27.4	Erzeugung u.erste Bearb. v.NE-Metallen .....	1 688 607	1 483 151	3 171 758	15,2	29,2	46,8
27.41	Erzeugung u.erste Bearb. v.Edelmetallen .....	60 950	35 804	96 754	-1,6	-4,0	37,0
27.42	Erzeugung u.erste Bearb. v.Aluminium .....	859 976	881 899	1 741 875	12,9	32,7	50,6
27.43	Erzeugung u.erste Bearb. v.Blei, Zink u.Zinn .....	167 881	56 367	224 248	16,5	83,6	25,1
27.44	Erzeugung u.erste Bearb. v.Kupfer .....	554 261	444 694	998 955	21,7	22,0	44,5
27.45	Erzeugung u.erste Bearb. v.sonst.NE-Metallen ....	45 539	64 387	109 926	9,7	9,3	58,6
27.5	Gießereiindustrie .....	896 143	247 795	1 143 938	13,3	12,9	21,7
27.51	Eisengießerei .....	388 387	138 755	527 142	13,6	12,7	26,3
27.52	Stahlgießerei .....	95 874	31 195	127 069	12,2	1,7	24,6
27.53	Leichtmetallgießerei .....	339 722	67 311	407 033	13,4	16,1	16,5
27.54	Buntmetallgießerei .....	72 160	10 534	82 694	12,6	18,7	12,7
28	H.v.Metallerzeugnissen ...	8 503 217	2 163 792	10 667 009	9,3	8,4	20,3
28.1	Stahl-u.Leichtmetallbau ..	1 964 408	219 063	2 183 471	3,6	-3,0	10,0
28.11	H.v.Stahl-u.Leicht- metallkonstruktionen ...	1 546 843	189 147	1 735 990	3,2	-5,1	10,9
28.12	H.v.Ausbauelementen a. Stahl u.Leichtmetall ...	417 565	29 916	447 481	5,2	6,4	6,7
28.2	Kessel-u.Behälterbau (oh.H.v.Dampfkesseln) ..	598 120	95 683	693 803	27,1	12,3	13,8
28.21	H.v.Tanks u.Sammel- behältern .....	185 258	29 280	214 538	21,2	-5,7	13,7
28.22	H.v.Zentralheizungs- Heizkörpern u.-Kesseln .	412 862	66 403	479 265	29,9	22,8	13,9
28.30	H.v.Dampfkesseln (oh. Zentralheizungskessel) .	451 984	67 787	519 771	-19,8	14,1	13,0
28.40	H.v.Schmiede-, Press-, Zieh-, Stanzteilen u.ä. .	1 064 806	312 579	1 377 385	12,0	12,5	22,7
28.5	Oberfläch.veredlg., Wär- mebehandlg., Mechanik ang	814 068	113 242	927 310	11,6	14,8	12,2
28.51	Oberfläch.veredlg.u. Wärmebehandlung .....	425 793	70 793	496 586	13,3	20,7	14,3
28.52	Mechanik ang .....	388 275	42 449	430 724	9,8	8,8	9,9

1) Klassifikation der Wirtschaftszweige, Ausgabe 1993 (WZ 93).  
2) Anteil des Auslandsatzes am Gesamtumsatz.



1 Betriebe  
1.3 Umsatz und Exportquote  
1.3.1 Im April 1997

Deutschland

Nr. der Klas- sifika- tion 1)	Wirtschaftsgliederung	Umsatz					Export- quote 2)
		Inland	Ausland	Insgesamt	Veränderung zum Vor-		
					monat	jahresmonat	
		1 000 DM			%		
28.6	H.v.Schneidw.,Werkzeug., Schlössern u.Beschlägen	1 378 489	665 005	2 043 494	12,1	12,4	32,5
28.61	H.v.Schneidwaren u. Bestecken .....	76 387	80 530	156 917	22,3	5,4	51,3
28.62	H.v.Werkzeugen .....	596 490	300 908	897 398	8,4	5,9	33,5
28.63	H.v.Schlössern u. Beschlägen .....	705 612	283 567	989 179	14,2	20,3	28,7
28.7	H.v.sonst.EBM-Waren .....	2 231 342	690 433	2 921 775	13,4	9,5	23,6
28.71	H.v.Behältern a.Eisen u. Stahl .....	59 070	29 731	88 801	9,0	2,1	33,5
28.72	H.v.Verpackungen u. Verschlüssen a.Metall ..	337 074	118 470	455 544	17,0	7,2	26,0
28.73	H.v.Drahtwaren .....	282 863	91 389	374 252	14,5	32,7	24,4
28.74	H.v.Schrauben,Nieten, Ketten u.Federn .....	511 494	201 287	712 781	11,6	8,3	28,2
28.75	H.v.EBM-Waren ang .....	1 040 841	249 556	1 290 397	13,2	6,1	19,3
DK	Maschinenbau .....	12 199 834	9 856 569	22 056 403	9,1	6,4	44,7
29	Maschinenbau .....	12 199 834	9 856 569	22 056 403	9,1	6,4	44,7
29.1	H.v.Masch.f.d.Erzeugung u.Nutzung v.mech.Energie	2 975 994	2 265 767	5 241 761	10,3	4,1	43,2
29.11	H.v.Verbrenn.mot.u.Turb. (oh.Strassenfahrz.u.ä.) .	278 893	524 329	803 222	0,8	-5,8	65,3
29.12	H.v.Pumpen u. Kompressoren .....	717 430	612 922	1 330 352	14,0	-10,6	46,1
29.13	H.v.Armaturen .....	994 131	455 934	1 450 065	14,9	16,6	31,4
29.14	H.v.Lagern,Getrieben, Zahnradern,Antriebslem.	985 540	672 582	1 658 122	8,7	14,1	40,6
29.2	H.v.sonst.Maschinen f. unspezifische Verwendung	3 057 470	1 827 288	4 884 738	7,2	6,4	37,4
29.21	H.v.Öfen u.Brennern .....	125 778	90 064	215 842	-11,7	-12,4	41,7
29.22	H.v.Hebezeugen u. Fördermitteln .....	1 101 036	491 369	1 592 405	12,7	10,0	30,9
29.23	H.v.kälte-u.lufttechn. Erzeugn.f.gewerbl.Zwecke	745 265	331 045	1 076 310	8,8	4,6	30,8
29.24	H.v.Maschinen f.unspezi- fische Verwendung ang ..	1 085 391	914 790	2 000 181	4,8	7,1	45,7
29.3	H.v.land-u.forstw. Maschinen .....	573 683	588 726	1 162 409	15,0	5,7	50,7
29.31	H.v.Ackerschleppern .....	177 816	273 210	451 026	14,7	-8,2	60,6
29.32	H.v.sonst.land-u. forstw.Maschinen .....	395 867	315 516	711 383	15,2	17,0	44,4
29.40	H.v.Werkzeugmaschinen ....	1 272 661	1 154 604	2 427 265	8,1	1,5	47,6
29.5	H.v.Masch.f.sonst.best. Wirtschaftszweige .....	2 830 824	3 288 379	6 119 203	11,1	9,0	53,7
29.51	H.v.Masch.f.Metallerzeu- gung,Walzwerkseinr.usw .	64 352	79 101	143 453	-0,1	-25,9	55,1
29.52	H.v.Bergwerks-,Bau-u. Baustoffmaschinen .....	554 097	554 499	1 108 596	12,4	1,4	50,0
29.53	H.v.Masch.f.Ernährungs- gewerbe u.Tabakverarb. .	212 310	330 202	542 512	16,8	-0,3	60,9
29.54	H.v.Masch.f.d.Textil-, Bekleidg.-u.Ledergewerbe	205 929	736 260	942 189	20,3	12,1	78,1
29.55	H.v.Masch.f.d.Papier- gewerbe .....	137 239	197 318	334 557	5,1	-10,1	59,0

1) Klassifikation der Wirtschaftszweige, Ausgabe 1993 (WZ 93).  
2) Anteil des Auslandsumsatzes am Gesamtumsatz.

1 Betriebe  
1.3 Umsatz und Exportquote  
1.3.1 Im April 1997

Deutschland

Nr. der Klas- sifika- tion 1)	Wirtschaftsgliederung	Umsatz					Export- quote 2)
		Inland	Ausland	Insgesamt	Veränderung zum Vor-		
					monat	jahresmonat	
1 000 DM							
29.56	H.v.Masch.f.best.Wirt- schaftszweige ang .....	1 656 897	1 390 999	3 047 896	8,5	18,5	45,6
29.60	H.v.Waffen u.Munition ....	126 967	51 923	177 890	-36,8	18,9	29,2
29.7	H.v.Haushaltsgeräten ang .	1 363 246	679 902	2 043 147	9,6	10,9	33,3
29.71	H.v.elektrischen Haushaltsgeräten .....	1 206 333	607 626	1 813 959	9,3	11,2	33,5
29.72	H.v.nichtelektrischen Heiz-,Koch-u.ä.Gerät.ang	156 912	72 276	229 188	12,2	8,1	31,5
DL	H.v.Büromasch.,Dv-Gerät. u.-einr.;Elektrotech.usw	12 287 793	7 227 382	19 515 175	-4,8	2,9	37,0
30.0	H.v.Büromasch.,Dv-Gerät. u.-einr. ....	889 263	864 843	1 754 106	-21,3	-2,4	49,3
30.01	H.v.Büromaschinen .....	110 854	132 852	243 706	3,7	13,0	54,5
30.02	H.v.Dv-Gerät.u.-einr. ....	778 409	731 991	1 510 400	-24,3	-4,5	48,5
31	H.v.Geräten d.Elektriz. erzg.,-verteilung u.ä. .	6 644 384	2 854 662	9 499 046	-12,0	-6,7	30,1
31.10	H.v.Elektromotoren,Gene- ratoren,Transformatoren	946 188	534 007	1 480 195	25,9	23,1	36,1
31.20	H.v.Elektriz.vertlg.-u. -schalteinrichtungen ...	3 255 244	1 355 893	4 611 137	-29,2	-19,4	29,4
31.30	H.v.isol.Elektrokabeln, -leitungen u.-drähten ..	400 603	121 151	521 754	7,3	7,2	23,2
31.40	H.v.Akkumulatoren u. Batterien .....	130 040	81 512	211 552	10,1	8,2	38,5
31.50	H.v.elektrischen Lampen u.Leuchten .....	506 326	280 565	786 891	3,3	17,2	35,7
31.6	H.v.elektr.Ausrüstg.ang ..	1 405 983	481 534	1 887 517	13,1	-0,6	25,5
31.61	H.v.elektr.Ausrüstg.f. Motoren u.Fahrzeuge ang	839 441	278 795	1 118 236	13,6	-6,1	24,9
31.62	H.v.sonst.elektr. Ausrüstg.ang .....	566 542	202 739	769 281	12,3	8,7	26,4
32	Rundfunk-,Fernseh-u. Nachrichtentechnik .....	2 155 213	1 749 694	3 904 907	18,4	27,2	44,8
32.10	H.v.elektronischen Bauelementen .....	668 997	873 209	1 542 206	46,9	65,3	56,6
32.20	H.v.nachrichtentechni- schen Geräten u.Einr. ..	812 903	563 802	1 376 705	4,1	19,1	41,0
32.30	H.v.Rundfunk-,Fernseh-, phono-,videotechn.Gerät.	673 313	312 683	985 996	6,6	0,5	31,7
33	Medizin-,Mess-,Steuer- u.Regelungstechnik,Optik	2 598 933	1 758 183	4 357 116	4,2	11,2	40,4
33.10	H.v.med.Geräten u.ortho- pädischen Vorrichtungen	875 388	637 810	1 513 198	4,8	8,1	42,2
33.20	H.v.Meß-,Kontroll-, Navig.-u.ä.Instr.u.Vorr.	1 205 287	742 545	1 947 832	7,6	15,1	38,1
33.30	H.v.industriellen Prozeß-Steuerungsanlg. .	115 460	9 432	124 892	-30,5	29,2	7,6
33.40	H.v.optischen u. fotografischen Geräten .	345 086	320 925	666 011	4,3	7,1	48,2
33.50	H.v.Uhren .....	57 712	47 471	105 183	-2,3	-0,7	45,1
DM	Fahrzeugbau .....	16 198 184	16 418 102	32 616 286	13,3	18,8	50,3
34	H.v.Kraftwagen u. Kraftwagenteilen .....	14 458 919	15 067 995	29 526 914	13,6	19,0	51,0

1) Klassifikation der Wirtschaftszweige, Ausgabe 1993 (WZ 93).  
2) Anteil des Auslandsatzes am Gesamtumsatz.

1 Betriebe  
1.3 Umsatz und Exportquote  
1.3.1 Im April 1987

Deutschland

Nr.der Klas- sifika- tion 1)	Wirtschaftsgliederung	Umsatz					Export- quote 2)
		Inland	Ausland	Insgesamt	Veränderung zum Vor-		
					monat	jahresmonat	
				%			
34.10	H.v.Kraftwagen u. Kraftwagenmotoren .....	9 746 198	12 779 989	22 526 187	14,0	17,5	56,7
34.20	H.v.Karosserien, Aufbauten u.Anhängern ..	912 111	281 444	1 193 555	14,9	39,6	23,6
34.30	H.v.Teilen u.ä.f.Kraft- wagen u.deren Motoren ..	3 800 610	2 006 562	5 807 172	12,2	21,4	34,6
35	Sonst.Fahrzeugbau .....	1 739 265	1 350 107	3 089 372	10,2	16,2	43,7
35.1	Schiffbau .....	467 189	201 118	668 307	113,0	-20,8	30,1
35.11	Schiffbau (oh.Boots-u. Yachtbau) .....	454 169	191 780	645 949	122,4	-20,1	29,7
35.12	Boots- u.Yachtbau .....	13 020	9 338	22 358	-3,8	-35,7	41,8
35.20	Schienenfahrzeugbau .....	359 316	169 053	528 369	-5,2	28,9	32,0
35.30	Luft-u.Raumfahrzeugbau ...	599 662	936 693	1 535 355	-4,5	43,1	60,9
35.4	H.v.Kraftträdern,Fahrträ- dern u.Behindertenfahrz.	283 791	29 007	312 798	9,0	5,7	9,3
35.41	H.v.Kraftträdern .....	110 961	7 176	118 137	18,2	30,7	6,1
35.42	H.v.Fahrrädern .....	140 491	13 528	154 019	2,1	-4,8	8,8
35.43	H.v.Behinderten- fahrzeugen .....	32 339	8 303	40 642	12,3	-7,6	20,4
35.50	Fahrzeugbau ang .....	29 307	15 236	44 543	20,1	19,1	34,2
DN	H.v.Möbeln,Schmuck,Mu- sikinstr.usw,Recycling .	4 228 621	932 646	5 161 267	8,6	7,2	18,1
36	H.v.Möbeln,Schmuck, Musikinstr.,Sportger.usw	4 038 480	882 537	4 921 017	8,6	6,3	17,9
36.1	H.v.Möbeln .....	3 336 941	509 424	3 846 365	9,1	5,3	13,2
36.11	H.v.Sitzmöbeln .....	992 595	165 400	1 157 995	6,4	7,9	14,3
36.12	H.v.Büro-u.Ladenmöbeln ...	409 813	44 557	454 370	10,5	0,0	9,8
36.13	H.v.Küchenmöbeln .....	610 642	103 703	714 345	11,5	7,8	14,5
36.14	H.v.sonst.Möbeln .....	1 220 686	187 833	1 408 499	10,7	5,2	13,3
36.15	H.v.Matratzen .....	103 225	7 931	111 156	-1,0	-9,2	7,1
36.2	H.v.Schmuck u.ä. Erzeugnissen .....	83 507	39 140	122 647	13,1	11,8	31,9
36.21	Prägen v.Münzen u. Medaillen .....	.	.	.	.	.	.
36.22	H.v.Schmuck,Gold-u. Silberschmiedewaren ....	.	.	.	.	.	.
36.30	H.v.Musikinstrumenten ....	29 314	28 796	58 110	-2,1	1,3	49,6
36.40	H.v.Sportgeräten .....	63 812	33 246	97 058	9,5	10,2	34,3
36.50	H.v.Spielwaren .....	204 816	57 300	262 116	5,1	12,9	21,9
36.6	H.v.sonst.Erzeugnissen ...	320 090	214 631	534 721	6,4	9,2	40,1
36.61	H.v.Pantasieschmuck .....	11 145	6 502	17 647	21,6	33,8	36,8
36.62	H.v.Besen u.Bürsten .....	64 000	40 456	104 456	14,4	14,9	38,7
36.63	H.v.Erzeugnissen ang .....	244 945	167 673	412 618	4,0	6,9	40,6
37	Recycling .....	190 141	50 109	240 250	9,3	30,0	20,9
37.10	Recycling v.Schrott .....	114 576	44 124	158 700	8,1	44,5	27,8
37.20	Recycling v.nichtmetall. Altmet.u.Reststoffen ...	75 565	5 985	81 550	11,7	8,8	7,3

1) Klassifikation der Wirtschaftszweige, Ausgabe 1993 (WZ 93).  
2) Anteil des Auslandsumsatzes am Gesamtumsatz.

1 Betriebe  
1.3 Umsatz und Exportquote  
1.3.2 Januar - April 1997  
Deutschland

Land Hauptgruppen	Umsatz				Export- quote 1)
	Inland	Ausland	Insgesamt	Veränderung zum Vorjahreszeitraum	
	1 000 DM			%	
Baden-Württemberg .....	75 478 538	40 330 098	115 808 636	1,3	34,8
Bayern .....	79 003 968	44 716 119	123 720 087	5,2	36,1
Berlin .....	14 668 715	2 647 516	17 316 231	-1,0	15,3
Brandenburg .....	6 754 151	891 462	7 645 613	6,5	11,7
Bremen .....	5 179 870	4 478 717	9 658 587	3,4	46,4
Hamburg .....	33 816 720	4 818 386	38 635 106	14,6	12,5
Hessen .....	33 107 166	16 254 163	49 361 329	-0,4	32,9
Mecklenburg-Vorpommern .....	3 225 803	295 598	3 521 401	6,3	8,4
Niedersachsen .....	43 832 293	23 388 232	67 220 525	2,2	34,8
Nordrhein-Westfalen .....	115 669 179	52 720 628	168 389 807	1,4	31,3
Rheinland-Pfalz .....	20 762 444	15 227 683	35 990 127	5,5	42,3
Saarland .....	6 311 300	3 762 710	10 074 010	0,3	37,4
Sachsen .....	11 730 254	1 786 376	13 516 629	3,9	13,2
Sachsen-Anhalt .....	7 491 653	1 126 468	8 618 121	10,7	13,1
Schleswig-Holstein .....	11 134 012	4 503 461	15 637 473	4,0	28,8
Thüringen .....	6 497 096	1 537 095	8 034 191	10,1	19,1
Deutschland .....	474 663 162	218 484 711	693 147 873	3,2	31,5
Früheres Bundesgebiet .....	437 749 540	212 590 155	650 339 695	3,0	32,7
Neue Länder und Berlin-Ost .....	36 913 622	5 894 556	42 808 178	6,2	13,8
Vorleistungsgüterproduzenten					
Deutschland .....	229 371 946	92 074 538	321 446 484	4,5	28,6
Früheres Bundesgebiet .....	212 481 908	88 945 917	301 427 825	4,5	29,5
Neue Länder und Berlin-Ost .....	16 890 038	3 128 621	20 018 659	5,8	15,6
Investitionsgüterproduzenten					
Deutschland .....	111 581 431	99 032 377	210 613 808	3,7	47,0
Früheres Bundesgebiet .....	103 279 931	97 302 039	200 581 970	3,7	48,5
Neue Länder und Berlin-Ost .....	8 301 500	1 730 338	10 031 838	4,1	17,3
Gebrauchsgüterproduzenten					
Deutschland .....	21 581 880	7 152 547	28 734 427	-4,3	24,9
Früheres Bundesgebiet .....	20 208 854	6 897 289	27 106 143	-4,8	25,5
Neue Länder und Berlin-Ost .....	1 373 026	255 258	1 628 284	4,7	15,7
Verbrauchsgüterproduzenten					
Deutschland .....	112 127 905	20 225 249	132 353 154	0,9	15,3
Früheres Bundesgebiet .....	101 778 847	19 444 910	121 223 757	0,2	16,0
Neue Länder und Berlin-Ost .....	10 349 058	780 339	11 129 397	9,2	7,0

1) Anteil des Auslandsumsatzes am Gesamtumsatz.

1 Betriebe  
1.3 Umsatz und Exportquote  
1.3.2 Januar - April 1997  
Deutschland

Nr. der Klassifikation 1)	Wirtschaftsgliederung	Umsatz				Export- quote 2)
		Inland	Ausland	Insgesamt	Veränderung zum Vorjahreszeitraum	
		1 000 DM			%	
C	Bergbau u. Gew. v. Steinen u. Erden .....	8 020 766	384 999	8 405 765	-11,9	4,6
CA	Kohlenbergbau, Torfgew., Gew. v. Erdöl u. Erdgas usw.	6 083 628	170 109	6 253 737	-10,7	2,7
10	Kohlenbergbau, Torf- gewinnung .....	.	.	4 394 130	-11,5	.
10.10	Steinkohlenbergbau u. -brikettherstellung ....	2 022 650	48 153	2 070 803	-7,0	2,3
10.20	Braunkohlenbergbau u. -brikettherstellung ....	2 113 118	18 271	2 131 389	-16,8	0,8
10.30	Torfgewinnung u. -veredlung .....	.	.	191 938	8,5	.
11	Gew. v. Erdöl u. Erdgas Erbrg. verb. Dienstleistg.	.	.	1 859 607	-8,8	.
11.10	Gew. v. Erdöl u. Erdgas .....	.	.	.	.	.
11.20	Erbrg. v. Dienstleistg. bei d. Gew. v. Erdöl u. Erdgas .	.	.	.	.	.
12.00	Bergbau a. Uran-u. Thoriumerze .....	-	-	-	X	X
CB	Erzbergbau, Gew. v. Steinen u. Erden, sonst. Bergbau ..	1 937 138	214 890	2 152 028	-15,3	10,0
13	Erzbergbau .....	-	-	-	X	X
13.10	Eisenerzbergbau .....	-	-	-	X	X
13.20	NE-Metallerzbergbau (oh. Uran-u. Thoriumerze)	-	-	-	X	X
14	Gew. v. Steinen u. Erden, sonst. Bergbau .....	1 937 138	214 890	2 152 028	-15,3	10,0
14.1	Gew. v. Natursteinen .....	162 113	19 084	181 197	-10,1	10,5
14.11	Gew. v. Naturwerksteinen u. Natursteinen ang .....	.	.	.	.	.
14.12	Gew. v. Kalk, Dolom., -gips- u. Anhydritstein, Kreide .	142 709	14 802	157 511	7,4	9,4
14.13	Gew. v. Schiefer .....	.	.	.	.	.
14.2	Gew. v. Kies, Sand, Ton u. Kaolin .....	1 525 599	108 214	1 633 813	9,0	6,6
14.21	Gew. v. Kies u. Sand .....	1 411 850	48 667	1 460 517	12,3	3,3
14.22	Gew. v. Ton u. Kaolin .....	113 749	59 547	173 296	-13,0	34,4
14.30	Bergbau a. chemische u. Düngemittelminerale ..	17 873	10 182	28 055	-93,7	36,3
14.40	Gew. v. Salz .....	199 465	50 329	249 794	-22,0	20,2
14.50	Gew. v. Steinen u. Erden ang, sonst. Bergbau .....	32 088	27 081	59 169	-23,9	45,8
D	Verarbeitendes Gewerbe ...	466 642 396	218 099 712	684 742 108	3,4	31,9
DA	Ernährungsgewerbe u. Tabakverarbeitung .....	73 744 800	8 684 756	82 429 556	1,2	10,5
15	Ernährungsgewerbe .....	66 034 655	7 933 368	72 968 023	1,2	10,9
15.1	Schlachten u. Fleisch- verarbeitung .....	12 061 033	599 424	12 660 457	7,0	4,7
15.11	Schlachten (oh. Schlachten v. Geflügel) .....	4 084 535	367 990	4 452 525	13,8	8,3
15.12	Schlachten v. Geflügel ....	983 056	46 833	1 029 889	10,0	4,6
15.13	Fleischverarbeitung .....	6 993 442	184 601	7 178 043	2,7	2,6

1) Klassifikation der Wirtschaftszweige, Ausgabe 1993 (WZ 93).  
2) Anteil des Auslandsumsatzes am Gesamtumsatz.

1 Betriebe  
1.3 Umsatz und Exportquote  
1.3.2 Januar - April 1997  
Deutschland

Nr. der Klas- sifika- tion 1)	Wirtschaftsgliederung	Umsatz				Export- quote 2)
		Inland	Ausland	Insgesamt	Veränderung zum Vorjahreszeitraum	
		1 000 DM			%	
15.20	Fischverarbeitung .....	1 050 077	191 075	1 241 152	1,3	15,4
15.3	Obst-u.Gemüsever- arbeitung .....	3 585 292	523 013	4 108 305	-4,6	12,7
15.31	Verarb.v.Kartoffeln .....	511 944	52 251	564 195	-6,2	9,3
15.32	H.v.Frucht-u.Gemüse- säften .....	1 086 000	240 044	1 326 044	9,4	18,1
15.33	Verarb.v.Obst u. Gemüse ang .....	1 987 348	230 718	2 218 066	-11,1	10,4
15.4	H.v.pflanzlichen u. tierischen Ölen u.Fetten	1 970 232	742 736	2 712 968	0,2	27,4
15.41	H.v.rohen Ölen u.Fetten ..	843 230	524 171	1 367 401	12,8	38,3
15.42	H.v.raffinierten Ölen u. Fetten .....	318 944	134 776	453 720	5,3	29,7
15.43	H.v.Margarine u.ä. Nahrungsfetten .....	808 058	83 789	891 847	-16,3	9,4
15.5	Milchverarbeitung .....	10 845 930	2 091 772	12 937 702	-2,6	16,2
15.51	Milchverarbeitung (oh.H.v.Speiseeis) .....	10 200 056	2 072 987	12 273 043	-1,7	16,9
15.52	H.v.Speiseeis .....	645 874	18 785	664 659	-16,2	2,8
15.6	Mehl-u.Schäl- u. Stör- mühl- u. Stör- u. Stör- erzeugn. ....	1 698 950	477 410	2 176 360	5,7	21,9
15.61	Mehl-u.Schäl- u. Stör- mühl- u. Stör- u. Stör- erzeugn. ....	1 258 478	193 434	1 451 912	1,0	13,3
15.62	H.v.Stärke u.Stärke- erzeugnissen .....	440 472	283 976	724 448	16,4	39,2
15.7	H.v.Futtermitteln .....	3 069 239	310 106	3 379 345	0,2	9,2
15.71	H.v.Futtermitteln f. Nutztiere .....	2 024 933	89 898	2 114 831	-4,8	4,3
15.72	H.v.Futtermitteln f. sonst.Tiere .....	1 044 306	220 208	1 264 514	9,8	17,4
15.8	Sonst.Ernährungsgewerbe (oh.Getränkherstellung)	18 611 446	2 434 520	21 045 966	4,8	11,6
15.81	H.v.Backwaren (oh.Dauer- backwaren) .....	4 263 138	121 518	4 384 656	3,7	2,8
15.82	H.v.Dauerbackwaren .....	1 318 878	178 490	1 498 368	19,1	11,9
15.83	Zuckerindustrie .....	1 607 925	289 176	1 897 101	1,2	15,2
15.84	H.v.Süßwaren(oh.Dauer- backwaren) .....	4 036 774	893 551	4 930 325	-3,6	18,1
15.85	H.v.Teigwaren .....	329 214	11 715	340 929	-1,3	3,4
15.86	Verarb.v.Kaffee u.Tee, H.v.Kaffee-Ersatz .....	2 798 041	346 678	3 144 719	3,2	11,0
15.87	H.v.Würzen u.Sößen .....	2 130 770	164 558	2 295 328	21,6	7,2
15.88	H.v.homogenisierten u. diätetischen Nahrungsm.	391 290	87 574	478 864	2,3	18,3
15.89	H.v.sonst.Nahrungsmit- teln (oh.Getränke) .....	1 734 416	341 260	2 075 676	11,5	16,4
15.9	Getränkherstellung .....	12 142 456	563 312	12 705 768	-3,8	4,4
15.91	H.v.Spirituosen .....	2 094 336	68 795	2 163 131	-10,3	3,2
15.92	Alkoholbrennerei .....	.	.	31 892	-7,7	.
15.93	H.v.Wein a.frischen Trauben .....	722 287	23 303	745 590	19,1	3,1
15.94	H.v.Apfelwein u.sonst. Fruchtwinen .....	.	.	.	.	.

1) Klassifikation der Wirtschaftszweige, Ausgabe 1993 (WZ 93).  
2) Anteil des Auslandsumsatzes am Gesamtumsatz.

1 Betriebe  
1.3 Umsatz und Exportquote  
1.3.2 Januar - April 1997  
Deutschland

Nr. der Klas- sifika- tion 1)	Wirtschaftsgliederung	Umsatz				Export- quote 2)
		Inland	Ausland	Insgesamt	Veränderung zum Vorjahreszeitraum	
		1 000 DM			%	
15.95	H.v.Wermutwein u.sonst. aromatisierten Weinen ..	.	.	.	.	.
15.96	H.v.Bier .....	5 458 508	328 173	5 786 681	-3,1	5,7
15.97	H.v.Malz .....	228 873	76 508	305 381	9,3	25,1
15.98	Mineralbrunnen, H.v. Erfrischungsgetränken ..	3 552 605	64 411	3 617 016	-5,4	1,8
16.00	Tabakverarbeitung .....	8 710 146	751 388	9 461 533	1,2	7,9
DB	Textil-u.Bekleidungs- gewerbe .....	13 637 292	5 336 965	18 974 257	-1,7	28,1
17	Textilgewerbe .....	7 601 168	3 220 663	10 821 831	-1,0	29,8
17.1	Spinnstoffaufbereitung u.Spinnerei .....	941 693	686 668	1 628 361	4,9	42,2
17.11	Baumwollaufbereitung u. -spinnerei .....	420 137	263 750	683 887	-6,0	38,6
17.12	Wollaufbereitung u. Streichgarnspinnerei ...	22 738	8 423	31 161	-61,0	27,0
17.13	Wollaufbereitung u. Kammgarnspinnerei .....	278 254	293 282	571 536	21,0	51,3
17.14	Flachsaufbereitung u. -spinnerei .....	.	.	.	.	.
17.15	Zwirnen u.Texturieren v. Filamentgarnen usw .....	34 906	17 497	52 403	-3,5	33,4
17.16	Nähgarnfertigung .....	188 172	92 521	258 693	27,2	35,8
17.17	Sonst.Spinnstoffaufbe- reitung u.Spinnerei .....	.	.	.	.	.
17.2	Weberei .....	1 548 385	849 025	2 397 410	-3,8	35,4
17.21	Baumwollweberei .....	874 366	499 081	1 373 447	0,3	36,3
17.22	Streichgarnweberei .....	22 668	13 684	36 352	-12,5	37,6
17.23	Kammgarnweberei .....	312 575	89 027	401 602	-5,8	22,2
17.24	Seiden-u.Filamentgarn- weberei .....	246 248	155 217	401 465	-10,3	38,7
17.25	Sonst.Weberei .....	92 528	92 016	184 544	-10,4	49,9
17.30	Textilveredlung .....	863 214	314 463	1 177 677	-3,1	26,7
17.40	H.v.konfektion.Textil- waren (oh.Bekleidung) ..	1 183 714	169 387	1 353 101	-1,8	12,5
17.5	Sonst.Textilgewerbe (oh.H.v.Maschenware) ...	1 929 335	905 189	2 834 524	3,5	31,9
17.51	H.v.Teppichen .....	704 716	101 223	805 939	-1,7	12,6
17.52	H.v.Seilerwaren .....	50 205	16 529	66 734	1,8	24,8
17.53	H.v.Vliesstoff,Erzeugn. daraus (oh.Bekleidung) .	298 660	254 711	553 371	20,1	46,0
17.54	Textilgewerbe ang .....	875 754	532 726	1 408 480	1,1	37,8
17.60	H.v.gewirktem u. gestricktem Stoff .....	312 849	169 698	482 547	7,6	35,2
17.7	H.v.gewirkten u.ge- strickten Fertigerzeugn.	821 978	126 233	948 211	-14,5	13,3
17.71	H.v.Strumpfwaren .....	410 335	49 503	459 838	-23,2	10,8
17.72	H.v.Pullovern,Strick- jacken u.ä. ....	411 643	76 730	488 373	-4,2	15,7

1) Klassifikation der Wirtschaftszweige, Ausgabe 1993 (WZ 93).  
2) Anteil des Auslandsumsatzes am Gesamtumsatz.

1 Betriebe  
1.3 Umsatz und Exportquote  
1.3.2 Januar - April 1997  
Deutschland

Nr. der Klas- sifika- tion 1)	Wirtschaftsgliederung	Umsatz				Export- quote 2)
		Inland	Ausland	Insgesamt	Veränderung zum Vorjahreszeitraum	
		1 000 DM			%	
18	Bekleidungsgewerbe .....	6 036 124	2 116 302	8 152 426	-2,7	26,0
18.10	H.v.Lederbekleidung .....	37 319	11 145	48 464	1,3	23,0
18.2	H.v.Bekleidung (oh. Lederbekleidung) .....	5 983 921	2 102 014	8 085 935	-2,7	26,0
18.21	H.v.Arbeits-u.Berufs- bekleidung .....	220 128	10 887	231 015	-0,2	4,7
18.22	H.v.Oberbekleidg. (oh.Ar- beits-u.Berufsbekleidg.)	3 992 813	1 745 392	5 738 205	0,6	30,4
18.23	H.v.Wäsche .....	1 368 889	246 955	1 615 844	-9,0	15,3
18.24	H.v.sonst.Bekleidg.u. Bekleidungszubehör .....	402 091	98 780	500 871	-16,8	19,7
18.30	Zurichtung u.Färben v. Fellen,H.v.Pelzwaren ...	14 884	3 143	18 027	2,4	17,4
DC	Ledergewerbe .....	2 333 473	734 813	3 068 286	2,9	24,0
19	Ledergewerbe .....	2 333 473	734 813	3 068 286	2,9	24,0
19.10	Ledererzeugung .....	179 621	90 593	270 214	-5,7	33,5
19.20	Lederverarb. (oh.H.v.Le- derbekleidung u.Schuhen)	352 260	93 545	445 805	-7,0	21,0
19.30	H.v.Schuhen .....	1 801 592	550 675	2 352 267	6,1	23,4
DD	Holzwasser (oh.H.v. Möbeln) .....	8 793 598	1 099 625	9 893 223	5,9	11,1
20	Holzwasser (oh.H.v. Möbeln) .....	8 793 598	1 099 625	9 893 223	5,9	11,1
20.10	Säge-,Hobel-u.Holz- imprägnierwerke .....	2 120 346	271 707	2 392 053	10,4	11,4
20.20	Furnier-,Sperrh.-,Holz- faserpl.-u.-spanpl.Werke	1 852 983	513 375	2 366 358	3,9	21,7
20.30	H.v.Konstr.-,Fertigb.t., Ausbauelement.u.ä.a.Holz	3 707 448	171 698	3 879 146	4,8	4,4
20.40	H.v.Verpackungsmitteln u.Lagerbehältern a.Holz	404 628	28 752	433 380	8,4	6,6
20.5	H.v.Holzwaren ang,Kork-, Flecht-u.Korbwaren .....	708 193	114 093	822 286	3,5	13,9
20.51	H.v.Holzwaren ang, Veredlg.v.Holzwaren ....	681 633	98 990	780 623	2,9	12,7
20.52	H.v.Kork-,Flecht-u. Korbwaren .....	26 560	15 103	41 663	15,0	36,3
DE	Papier-,Verlags-u. Druckgewerbe .....	33 290 614	6 982 987	40 273 601	-0,4	17,3
21	Papiergewerbe .....	11 260 045	5 520 332	16 780 377	-2,4	32,9
21.1	H.v.Holzstoff,Zellstoff, Papier,Karton u.Pappe ..	3 639 618	3 516 924	7 156 542	2,1	49,1
21.11	H.v.Holzstoff u. Zellstoff .....	.	.	.	.	.
21.12	H.v.Papier,Karton u. Pappe .....	.	.	.	.	.
21.2	Papier-,Karton-u.Pappe- verarbeitung .....	7 620 427	2 003 408	9 623 835	-5,4	20,8
21.21	H.v.Wellpapier u.-pappe, Verpackungsmitteln .....	3 657 589	793 822	4 451 411	-4,4	17,8
21.22	H.v.Haushalts-u.Hygiene- art.a.Zellstoff u.Papier	1 766 814	584 305	2 351 119	-8,3	24,9
21.23	H.v.Schreibwaren,Büro- bedarf a.Papier u.Pappe	918 358	226 197	1 144 555	-2,2	19,8

1) Klassifikation der Wirtschaftszweige, Ausgabe 1993 (WZ 93).  
2) Anteil des Auslandsatzes am Gesamtumsatz.



1 Betriebe  
1.3 Umsatz und Exportquote  
1.3.2 Januar - April 1997  
Deutschland

Nr. der Klas- sifikation 1)	Wirtschaftsgliederung	Umsatz				Export- quote 2)
		Inland	Ausland	Insgesamt	Veränderung zum Vorjahreszeitraum	
		1.000 DM			%	
21.24	H.v.Tapeten .....	236 757	116 062	352 819	-1,0	32,8
21.25	H.v.sonst.Waren aus Papier, Karton u. Pappe ..	1 040 909	283 022	1 323 931	-7,0	21,4
22	Verlags-, Druckgewerbe, Vervielfältigung .....	22 090 569	1 462 655	23 493 224	1,0	6,2
22.1	Verlagsgewerbe .....	12 730 023	569 319	13 299 342	5,7	4,3
22.11	Buchverlag u. Musikverlag .	3 308 011	298 736	3 606 747	16,0	8,3
22.12	Zeitungsverlag .....	5 816 010	39 886	5 855 896	5,7	0,7
22.13	Zeitschriftenverlag .....	3 458 586	206 942	3 665 528	-1,9	5,7
22.14	Verlag v. bespielten Tonträgern .....	.	.	.	.	.
22.15	Sonst. Verlagsgewerbe .....	.	.	.	.	.
22.2	Druckgewerbe .....	9 036 771	715 996	9 751 767	-4,8	7,3
22.21	Zeitungsdruckerei .....	726 418	844	727 262	-13,1	0,1
22.22	Druckerei (oh. Zeitungs- druckerei) .....	7 425 115	673 587	8 098 702	-4,8	8,3
22.23	Druckweiterverarbeitung ..	328 077	22 844	350 921	18,7	6,5
22.24	Satzherstellung u. Reproduktion .....	457 637	17 570	475 207	-8,0	3,7
22.25	Sonst. Druckgewerbe .....	98 524	1 151	99 675	-0,8	1,2
22.3	Vervielf.v.besp. Ton-, Bild- u. Datenträgern ....	264 775	177 340	442 115	3,4	40,1
22.31	Vervielfältigung v. bespielten Tonträgern ..	.	.	400 453	3,0	.
22.32	Vervielfältigung v. bespielten Bildträgern .	.	.	.	.	.
22.33	Vervielfältigung v. bespielten Datenträgern	.	.	.	.	.
DF	Kokerei, Mineralölverar- beitung, H.v. Brutstoffen	42 310 589	1 238 982	43 549 571	17,8	2,8
23	Kokerei, Mineralölverar- beitung, H.v. Brutstoffen	42 310 589	1 238 982	43 549 571	17,8	2,8
23.10	Kokerei .....	.	.	.	.	.
23.20	Mineralölverarbeitung ....	41 660 053	1 186 087	42 846 140	18,1	2,8
23.30	H.u. Verarb. v. Spalt-u. Brutstoffen .....	.	.	.	.	.
06	Chemische Industrie .....	41 006 190	35 353 995	76 360 185	4,6	46,3
24	Chemische Industrie .....	41 006 190	35 353 995	76 360 185	4,6	46,3
24.1	H.v. chemischen Grund- stoffen .....	18 214 839	21 316 639	39 531 478	7,2	53,9
24.11	H.v. Industriegasen .....	553 563	19 457	573 020	3,0	3,4
24.12	H.v. Farbstoffen u. Pigmenten .....	478 673	889 308	1 367 981	7,5	65,0
24.13	H.v. sonst. anorganischen Grundstoffen u. Chemik. .	2 408 357	1 545 746	3 954 103	1,5	39,1
24.14	H.v. sonst. organischen Grundstoffen u. Chemik. .	6 906 374	6 933 663	13 840 037	0,6	50,1
24.15	H.v. Düngemitteln u. Stickstoffverbindungen .	482 167	731 682	1 223 849	54,7	59,8
24.16	H.v. Kunststoff in Pri- märformen .....	7 346 466	11 173 124	18 519 590	11,8	60,3

1) Klassifikation der Wirtschaftszweige, Ausgabe 1993 (WZ 93).  
2) Anteil des Auslandsatzes am Gesamtumsatz.

1 Betriebe  
1.3 Umsatz und Exportquote  
1.3.2 Januar - April 1997

Deutschland

Nr. der Klas- sifika- tion 1)	Wirtschaftsgliederung	Umsatz				Export- quote 2)
		Inland	Ausland	Insgesamt	Veränderung zum Vorjahreszeitraum	
		1 000 DM			%	
24.17	H.v.synthetischem Kaut- schuk in Primärformen ..	29 239	23 659	52 898	10,7	44,7
24.20	H.v.Schädlingsbekämp- fungs-u.Pflanzenschutzm.	339 584	653 749	993 333	18,7	65,8
24.30	H.v.Anstrichmitteln, Druckfarben u.Kitten ...	3 911 385	1 485 291	5 396 676	3,8	27,5
24.4	H.v.pharmazeut.Erzeugn. ..	8 290 904	4 229 186	12 520 090	1,4	33,8
24.41	H.v.pharmazeut. Grundstoffen .....	66 359	123 088	189 447	-6,0	65,0
24.42	H.v.pharmazeut.Speziali- täten u.sonst.Erzeugn. .	8 224 545	4 106 098	12 330 643	1,5	33,3
24.5	H.v.Seifen,Wasch-,Reini- gungs-u.Körperpflegem. .	5 790 608	2 210 420	8 001 028	-1,5	27,6
24.51	H.v.Seifen,Wasch-,Reini- gungs-u.Poliermitteln ..	2 915 523	1 460 311	4 375 834	0,4	33,4
24.52	H.v.Duft-u.Körper- pflegemitteln .....	2 875 085	750 108	3 625 194	-3,6	20,7
24.6	H.v.sonst.chemischen Erzeugnissen .....	3 560 342	3 754 160	7 314 502	2,7	51,3
24.61	H.v.pyrotechnischen Erzeugnissen .....	190 946	88 259	279 205	2,0	31,6
24.62	H.v.Klebstoffen u. Gelatine .....	505 144	289 216	794 360	9,3	36,4
24.63	H.v.etherischen Ölen .....	157 814	224 529	382 343	20,2	58,7
24.64	H.v.fotochemischen Erzeugnissen .....	671 868	902 155	1 574 023	-6,1	57,3
24.65	H.v.unbespielten Ton-, Bild-u.Datenträgern .....	167 677	350 681	518 358	-6,0	67,7
24.66	H.v.chemischen Erzeug- nissen ang .....	1 866 893	1 899 320	3 766 213	5,2	50,4
24.70	H.v.Chemiefasern .....	898 528	1 704 550	2 603 078	4,1	65,5
DM	H.v.Gummi-u.Kunststoff- waren .....	21 131 218	7 688 729	28 819 947	2,7	26,7
25	H.v.Gummi-u.Kunststoff- waren .....	21 131 218	7 688 729	28 819 947	2,7	26,7
25.1	H.v.Gummiwaren .....	4 913 460	2 213 194	7 126 654	2,4	31,1
25.11	H.v.Bereifungen .....	2 059 674	1 120 143	3 179 817	7,0	35,2
25.12	Runderneuerung v. Bereifungen .....	88 172	5 159	93 331	-18,0	5,5
25.13	H.v.sonst.Gummiwaren .....	2 765 614	1 087 892	3 853 506	-0,5	28,2
25.2	H.v.Kunststoffwaren .....	16 217 758	5 475 535	21 693 293	2,8	25,2
25.21	H.v.Platten,Folien usw a.Kunststoff .....	4 866 034	2 685 444	7 551 478	7,3	35,6
25.22	H.v.Verpackungsmitteln a.Kunststoff .....	2 049 933	817 360	2 867 293	-2,3	28,5
25.23	H.v.Baubedarfsartikeln a.Kunststoff .....	2 986 572	346 076	3 332 648	2,2	10,4
25.24	H.v.sonst.Kunststoff- waren .....	6 315 219	1 626 655	7 941 874	0,9	20,5
DI	Glasgewerbe,Keramik, Verarb.v.Steinen u.Erden	16 796 745	3 600 885	20 397 630	5,4	17,7
26	Glasgewerbe,Keramik, Verarb.v.Steinen u.Erden	16 796 745	3 600 885	20 397 630	5,4	17,7
26.1	H.u.Verarb.v.Glas .....	3 402 698	1 531 558	4 934 256	1,3	31,0

1) Klassifikation der Wirtschaftszweige, Ausgabe 1993 (WZ 93).  
2) Anteil des Auslandsumsatzes am Gesamtumsatz.

1 Betriebe  
1.3 Umsatz und Exportquote  
1.3.2 Januar - April 1997  
Deutschland

Nr. der Klas- sifika- tion 1)	Wirtschaftsgliederung	Umsatz				Export- quote 2)
		Inland	Ausland	Insgesamt	Veränderung zum Vorjahreszeitraum	
		1 000 DM			%	
26.11	H.v.Flechglas .....	227 078	165 566	392 644	7,3	42,2
26.12	Veredlg.u.Verarb.v. Flachglas .....	1 289 903	226 080	1 515 983	1,4	14,9
26.13	H.v.Hohlglas .....	1 140 755	459 946	1 600 701	-6,1	28,7
26.14	H.v.Glasfaser .....	290 743	125 205	415 948	-2,9	30,1
26.15	H.,Veredlg.u.Verarb.v. sonst.Glas,techn.Glasw.	454 219	554 761	1 008 980	15,3	55,0
26.2	Keramik (oh.Ziegelei u. Baukeramik) .....	1 341 499	912 768	2 254 267	0,7	40,5
26.21	H.v.keramischen Haus- haltsw.u.Ziergegenst. ...	375 796	186 114	561 910	-3,3	33,1
26.22	H.v.Sanitärkeramik .....	270 474	84 446	354 920	-1,1	19,2
26.23	H.v.Isolatoren u. Isolierteilen a.Keramik	108 963	87 683	196 646	1,2	44,6
26.24	H.v.keramischen Erzeugn. f.sonst.techn.Zwecke ...	95 129	92 288	187 417	2,9	49,2
26.25	H.v.keramischen Erzeugnissen ang .....	97 051	23 557	120 608	-1,1	19,5
26.26	H.v.feuerfesten keramischen Werkstoffen	394 086	458 680	852 766	4,0	53,8
26.30	H.v.keramischen Wand-u. Bodenfliesen u.-platten	334 348	94 716	429 065	-4,9	22,1
26.40	Ziegelei,H.v.sonst. Baukeramik .....	894 409	29 624	924 033	9,4	3,2
26.5	H.v.Zement,Kalk u. gebranntem Gips .....	1 864 656	154 778	2 019 434	9,9	7,7
26.51	H.v.Zement .....	1 384 368	118 033	1 502 401	12,4	7,9
26.52	H.v.Kalk .....	289 633	14 947	304 580	6,7	4,9
26.53	H.v.gebranntem Gips .....	190 855	21 798	212 453	-1,7	10,3
26.6	H.v.Erzeugnissen a. Beton,Zement u.Gips ....	7 092 367	140 655	7 233 022	8,3	1,9
26.61	H.v.Betonerzeugnissen f. d.Bau u.Kalksandsteinen	3 777 311	62 934	3 840 245	9,0	1,6
26.62	H.v.Gipserzeugnissen f. d.Bau .....	249 069	12 435	261 504	-1,5	4,8
26.63	H.v.Transportbeton .....	1 935 188	1 584	1 936 772	7,0	0,1
26.64	H.v.Mörtel .....	726 231	39 520	765 751	12,8	5,2
26.65	H.v.Faserzementwaren ....	230 499	10 227	240 726	0,3	4,3
26.66	H.v.Erzeugnissen a. Beton,Zement u.Gips ang	174 089	13 955	188 024	16,2	7,4
26.70	Be-u.Verarb.v.Natur- steinen ang .....	420 415	18 975	439 390	15,8	4,3
26.8	H.v.sonst.Mineral- erzeugnissen .....	1 446 352	717 811	2 164 163	5,2	33,2
26.81	H.v.Mühl-,Polier-u.ä. Steinen,Schleifwerkzeug.	354 122	279 530	633 652	1,9	44,1
26.82	H.v.Mineraler- zeugnissen ang .....	1 092 230	438 281	1 530 511	6,6	28,6
DJ	Metallerzg.u.-bearb., H.v.Metallerzeugnissen .	52 107 038	20 570 827	72 677 865	2,9	28,3
27	Metallerzg.u.-bearbeitung.	20 816 491	12 521 438	33 337 929	4,5	37,6
27.10	Erzeugung v.Roh Eisen, Stahl,Ferroleg.(EGKS) ..	7 815 580	4 168 982	11 984 562	3,5	34,8

1) Klassifikation der Wirtschaftszweige, Ausgabe 1993 (WZ 93).  
2) Anteil des Auslandsumsatzes am Gesamtumsatz.

1 Betriebe  
1.3 Umsatz und Exportquote  
1.3.2 Januar - April 1997

Deutschland

Nr. der Klassi- fikation 1)	Wirtschaftsgliederung	Umsatz				Export- quote 2)
		Inland	Ausland	Insgesamt	Veränderung zum Vorjahreszeitraum	
		1 000 DM			%	
27.2	H.v.Rohren .....	1 877 193	1 338 457	3 215 650	2,9	41,6
27.21	H.v.Rohren u.Rohrstücken a.Guß Eisen .....	282 675	127 096	409 771	-5,0	31,0
27.22	H.v.Stahlrohren u.Rohr- stücken a. Eisen u.Stahl	1 594 518	1 211 361	2 805 879	4,1	43,2
27.3	Sonst.erste Bearb.v.Ei- sen, Stahl, H.v.Ferroleg.	1 858 296	915 840	2 774 136	-6,2	33,0
27.31	H.v.Blankstahl .....	278 484	78 215	356 709	-7,3	21,9
27.32	H.v.Kaltband unter 500 mm Breite .....	769 983	490 945	1 260 928	-2,5	38,9
27.33	H.v.Kaltprofilen .....	168 067	23 633	191 700	17,9	12,3
27.34	H.v.gezogenem Draht .....	498 647	196 876	695 523	-14,2	28,3
27.35	Erste Bearb.v.Eisen u. Stahl ang, H.v.Ferroleg.	143 105	126 171	269 276	-11,7	46,9
27.4	Erzeugung u.erste Bearb. v.NE-Metallen .....	6 018 368	5 208 246	11 226 614	10,9	46,4
27.41	Erzeugung u.erste Bearb. v.Edelmetallen .....	245 984	130 319	376 303	-11,6	34,6
27.42	Erzeugung u.erste Bearb. v.Aluminium .....	3 098 404	3 054 206	6 152 610	14,8	49,6
27.43	Erzeugung u.erste Bearb. v.Blei, Zinn u.Zinn .....	579 730	189 873	769 603	60,6	24,7
27.44	Erzeugung u.erste Bearb. v.Kupfer .....	1 926 795	1 614 856	3 540 651	2,0	45,6
27.45	Erzeugung u.erste Bearb. v.sonst.NE-Metallen ....	168 455	218 992	387 447	-0,4	56,5
27.5	Gießereiindustrie .....	3 247 054	889 913	4 136 967	0,8	21,5
27.51	Eisengießerei .....	1 405 168	512 078	1 917 246	-0,1	26,7
27.52	Stahlgießerei .....	347 525	111 236	458 761	-10,0	24,3
27.53	Leichtmetallgießerei .....	1 229 906	227 810	1 457 716	4,7	15,6
27.54	Buntmetallgießerei .....	284 455	38 789	303 244	6,3	12,8
28	H.v.Metallerzeugnissen ...	31 290 547	8 049 389	39 339 936	1,6	20,5
28.1	Stahl-u.Leichtmetallbau ..	7 596 091	883 354	8 479 445	3,8	10,4
28.11	H.v.Stahl-u.Leicht- metallkonstruktionen ...	5 844 302	746 983	6 591 285	1,7	11,3
28.12	H.v.Ausbauelementen a. Stahl u.Leichtmetall ...	1 751 789	136 371	1 888 160	11,8	7,2
28.2	Kessel-u.Behälterbau (oh.H.v.Dampfkesseln) ..	2 004 781	316 615	2 321 396	-1,5	13,6
28.21	H.v.Tanks u.Sammel- behältern .....	614 984	91 549	706 533	-15,7	13,0
28.22	H.v.Zentralheizungs- Heizkörpern u.-Kesseln .	1 389 797	225 066	1 614 863	6,4	13,9
28.30	H.v.Dampfkesseln (oh. Zentralheizungskessel) .	1 800 574	459 821	2 260 395	-1,3	20,3
28.40	H.v.Schmiede-, Press-, Zieh-, Stanzteilen u.ä. .	3 924 730	1 100 754	5 025 484	1,4	21,9
28.5	Oberfläch.veredlg., Wärm- behandling., Mechanik ang	2 946 444	423 624	3 370 068	3,3	12,6
28.51	Oberfläch.veredlg.u. Wärmebehandlung .....	1 505 294	262 686	1 767 980	7,3	14,9
28.52	Mechanik ang .....	1 441 150	160 938	1 602 088	-0,8	10,1

1) Klassifikation der Wirtschaftszweige, Ausgabe 1993 (WZ 93).  
2) Anteil des Auslandsatzes am Gesamtumsatz.

1 Betriebe  
1.3 Umsatz und Exportquote  
1.3.2 Januar - April 1997  
Deutschland

Nr. der Klas- sifikation 1)	Wirtschaftsgliederung	Umsatz				Export- quote 2)
		Inland	Ausland	Insgesamt	Veränderung zum Vorjahreszeitraum	
		1 000 DM			%	
28.6	H.v. Schneidw., Werkzeug., Schlössern u. Beschlägen	5 006 117	2 428 269	7 434 386	3,2	32,7
28.61	H.v. Schneidwaren u. Bestecken .....	293 948	304 462	598 410	0,4	50,8
28.62	H.v. Werkzeugen .....	2 154 039	1 102 578	3 256 617	-1,8	33,9
28.63	H.v. Schlössern u. Beschlägen .....	2 558 130	1 021 229	3 579 359	8,9	28,5
28.7	H.v. sonst. EBM-Waren .....	8 011 810	2 436 952	10 448 762	-0,3	23,3
28.71	H.v. Behältern a. Eisen u. Stahl .....	232 308	104 201	336 509	1,5	31,0
28.72	H.v. Verpackungen u. Verschlüssen a. Metall ..	1 230 708	406 536	1 637 244	-3,6	24,8
28.73	H.v. Drahtwaren .....	927 616	317 917	1 245 533	18,4	25,5
28.74	H.v. Schrauben, Nieten, Ketten u. Federn .....	1 916 451	720 410	2 636 861	-2,8	27,3
28.75	H.v. EBM-Waren ang .....	3 704 727	887 888	4 592 615	-2,0	19,3
DK	Maschinenbau .....	43 831 619	36 554 222	79 385 841	1,2	44,8
29	Maschinenbau .....	43 831 619	36 554 222	79 385 841	1,2	44,8
29.1	H.v. Masch. f. d. Erzeugung u. Nutzung v. mech. Energie	10 902 021	8 379 677	19 281 698	-4,4	43,5
29.11	H.v. Verbrenn. mot. u. Turb. (oh. Straßenfahrz. u. ä.) .	1 159 301	2 140 945	3 300 246	-11,1	64,9
29.12	H.v. Pumpen u. Kompressoren .....	2 615 219	2 185 581	4 800 800	-8,8	45,5
29.13	H.v. Armaturen .....	3 510 620	1 614 334	5 124 954	-0,1	31,5
29.14	H.v. Lagern, Getrieben, Zahnradern, Antriebslem.	3 616 881	2 438 817	6 055 698	0,1	40,3
29.2	H.v. sonst. Maschinen f. unspezifische Verwendung	10 972 036	6 533 630	17 505 666	0,3	37,3
29.21	H.v. Öfen u. Brennern .....	556 907	376 819	933 726	-1,6	40,4
29.22	H.v. Hebezeugen u. Fördermitteln .....	3 796 981	1 762 697	5 559 678	0,7	31,7
29.23	H.v. Kälte- u. Lufttechn. Erzeugn. f. gewerbli. Zwecke	2 627 191	1 080 957	3 708 148	-0,8	29,2
29.24	H.v. Maschinen f. unspezi- fische Verwendung ang ..	3 990 957	3 313 157	7 304 114	0,9	45,4
29.3	H.v. land- u. forstw. Maschinen .....	1 899 640	1 890 775	3 790 415	-1,7	49,9
29.31	H.v. Ackerschleppern .....	539 742	887 328	1 427 070	-10,7	62,2
29.32	H.v. sonst. land- u. forstw. Maschinen .....	1 359 898	1 003 447	2 363 345	4,7	42,5
29.40	H.v. Werkzeugmaschinen ....	4 525 331	4 053 005	8 578 336	-0,7	47,3
29.5	H.v. Masch. f. sonst. best. Wirtschaftszweige .....	9 623 334	11 951 929	21 575 263	7,3	55,4
29.51	H.v. Masch. f. Metallerzeu- gung, Walzwerkseinr. usw .	274 498	307 100	581 598	-3,5	52,8
29.52	H.v. Bergwerks-, Bau- u. Baustoffmaschinen .....	1 823 915	2 174 806	3 998 721	7,4	54,4
29.53	H.v. Masch. f. Ernährungs- gewerbe u. Tabakverarb. .	790 119	1 115 627	1 905 746	1,5	58,5
29.54	H.v. Masch. f. d. Textil-, Bekleidg. - u. Ledergerwerbe	716 182	2 477 969	3 194 151	-3,5	77,6
29.55	H.v. Masch. f. d. Papier- gewerbe .....	460 728	718 468	1 179 196	-0,3	60,9

1) Klassifikation der Wirtschaftszweige, Ausgabe 1993 (WZ 93).  
2) Anteil des Auslandsumsatzes am Gesamtumsatz.

1 Betriebe  
1.3 Umsatz und Exportquote  
1.3.2 Januar - April 1997

Deutschland

Nr. der Klas- sifika- tion 1)	Wirtschaftsgliederung	Umsatz				Export- quote 2)
		Inland	Ausland	Insgesamt	Veränderung zum Vorjahreszeitraum	
		1 000 DM			%	
29.56	H.v.Mesch.f.best.Wirt- schaftszweige ang .....	5 557 892	5 157 959	10 715 851	14,0	48,1
29.60	H.v.Waffen u.Munition ....	525 694	157 196	682 890	22,3	23,0
29.7	H.v.Haushaltsgeräten ang .	5 383 563	2 588 010	7 971 573	3,3	32,5
29.71	H.v.elektrischen Haushaltsgeräten .....	4 767 302	2 269 596	7 036 898	3,2	32,3
29.72	H.v.nichtelektrischen Heiz-,Koch-u.ä.Gerät.ang	616 261	318 414	934 675	4,2	34,1
DL	H.v.Büromasch.,Dv-Gerät. u.-einr.;Elektrotech.usw	48 219 588	29 395 138	77 614 726	-0,9	37,9
30.0	H.v.Büromasch.,Dv-Gerät. u.-einr. ....	5 087 631	3 217 813	8 305 444	-7,1	38,7
30.01	H.v.Büromaschinen .....	410 553	527 060	937 613	12,3	56,2
30.02	H.v.Dv-Gerät.u.-einr. ....	4 677 078	2 690 753	7 367 831	-9,1	36,5
31	H.v.Geräten d.Elektriz. erzg.,-verteilung u.ä. .	25 974 713	14 173 433	40 148 146	-2,7	35,3
31.10	H.v.Elektromotoren,Gener- atoren,Transformatoren	3 215 372	1 622 569	4 837 941	-0,1	33,5
31.20	H.v.Elektriz.vertlg.-u. -schalteinrichtungen ...	13 711 289	8 598 732	22 310 021	-3,3	38,5
31.30	H.v.isol.Elektrokabeln, -leitungen u.-drähten ..	1 401 973	659 201	2 061 174	-0,8	32,0
31.40	H.v.Akkumulatoren u. Batterien .....	544 003	339 845	883 848	2,1	38,5
31.50	H.v.elektrischen Lampen u.Leuchten .....	1 963 524	1 083 953	3 047 477	2,6	35,6
31.6	H.v.elekttr.Ausrüstg.ang ..	5 138 552	1 869 133	7 007 685	-5,7	26,7
31.61	H.v.elekttr.Ausrüstg.f. Motoren u.Fahrzeuge ang	3 011 692	1 054 736	4 066 428	-13,0	25,9
31.62	H.v.sonst.elekttr. Ausrüstg.ang .....	2 126 860	814 397	2 941 257	6,7	27,7
32	Rundfunk-,Fernseh-u. Nachrichtentechnik .....	7 487 728	5 514 369	13 002 097	7,1	42,4
32.10	H.v.elektronischen Bauelementen .....	2 184 462	2 238 504	4 422 966	10,3	50,6
32.20	H.v.nachrichtentechni- schen Geräten u.Einr. ...	2 769 912	2 102 882	4 872 794	19,2	43,2
32.30	H.v.Rundfunk-,Fernseh-, phono-,videotechn.Gerät.	2 533 354	1 172 983	3 706 337	-8,3	31,7
33	Medizin-,Mess-,Steuer- u.Regelungstechnik,Optik	9 689 516	6 489 523	16 159 039	1,2	40,2
33.10	H.v.med.Geräten u.ortho- pädischen Vorrichtungen	3 140 122	2 431 518	5 571 640	2,1	43,6
33.20	H.v.Meß-,Kontroll-, Navig.-u.ä.Instr.u.Vorr.	4 459 934	2 639 362	7 093 296	1,4	37,2
33.30	H.v.industriellen Prozeß-Steuerungsanlg. .	529 308	53 225	582 533	9,7	9,1
33.40	H.v.optischen u. fotografischen Geräten .	1 305 101	1 192 380	2 497 481	-2,0	47,7
33.50	H.v.Uhren .....	241 051	173 038	414 089	-5,5	41,8
DM	Fahrzeugbau .....	53 867 501	58 508 539	112 376 040	7,3	52,1
34	H.v.Kraftwagen u. Kraftwagenteilen .....	48 435 051	53 890 868	102 325 919	7,1	52,7

1) Klassifikation der Wirtschaftszweige, Ausgabe 1993 (WZ 93).  
2) Anteil des Auslandsumsatzes am Gesamtumsatz.

1 Betriebe  
1.3 Umsatz und Exportquote  
1.3.2 Januar - April 1997

Deutschland

Nr. der Klas- sifikation 1)	Wirtschaftsgliederung	Umsatz				Export- quote 2)
		Inland	Ausland	Insgesamt	Veränderung zum Vorjahreszeitraum	
		1 000 DM			%	
34.10	H.v.Kraftwagen u. Kraftwagenmotoren .....	31 730 157	45 685 360	77 415 517	5,9	59,0
34.20	H.v.Karosserien, Aufbauten u.Anhängern ..	2 978 714	957 608	3 936 322	20,1	24,3
34.30	H.v.Teilen u.ä.f.Kraft- wagen u.deren Motoren ..	13 726 180	7 247 900	20 974 080	9,5	34,6
35	Sonst.Fahrzeugbau .....	5 432 450	4 617 671	10 050 121	9,3	46,0
35.1	Schiffbau .....	1 152 017	465 172	1 617 189	-37,8	28,8
35.11	Schiffbau (oh.Boots-u. Yachtbau) .....	1 106 755	425 460	1 532 215	-18,5	27,8
35.12	Boots- u.Yachtbau .....	45 262	38 712	84 974	-88,9	46,7
35.20	Schienenfahrzeugbau .....	1 206 445	615 298	1 821 743	21,3	33,8
35.30	Luft-u.Raumfahrzeugbau ...	2 079 868	3 390 970	5 470 838	41,4	82,0
35.4	H.v.Krafträdern,Fahr- rädern u.Behindertenfahrrz.	890 301	99 095	989 396	-7,8	10,0
35.41	H.v.Krafträdern .....	326 975	18 580	345 555	-6,1	5,4
35.42	H.v.Fahrrädern .....	442 228	53 481	495 709	-8,3	10,8
35.43	H.v.Behinderten- fahrzeugen .....	121 098	27 034	148 132	-10,0	18,3
35.50	Fahrzeugbau ang .....	103 819	47 136	150 955	0,3	31,2
DN	H.v.Möbeln,Schmuck,Mu- sikinstr.usw,Recycling .	15 572 131	3 349 249	18 921 380	-1,3	17,7
36	H.v.Möbeln,Schmuck, Musikinstr.,Sportger.usw	14 905 359	3 180 668	18 086 025	-2,1	17,6
36.1	H.v.Möbeln .....	12 239 744	1 823 159	14 062 903	-3,1	13,0
36.11	H.v.Sitzmöbeln .....	3 650 906	593 230	4 244 136	-1,6	14,0
36.12	H.v.Büro-u.Ladenmöbeln ...	1 469 239	167 591	1 636 830	-6,8	10,2
36.13	H.v.Küchenmöbeln .....	2 191 191	341 729	2 532 920	-2,3	13,5
36.14	H.v.sonst.Möbeln .....	4 465 978	686 785	5 152 763	-2,8	13,3
36.15	H.v.Matratzen .....	462 430	33 824	496 254	-9,2	6,8
36.2	H.v.Schmuck u.ä. Erzeugnissen .....	301 481	124 921	426 402	-3,9	29,3
36.21	Prägen v.Münzen u. Medaillen .....	.	.	.	.	.
36.22	H.v.Schmuck,Gold-u. Silberschmiedewaren ....	.	.	.	.	.
36.30	H.v.Musikinstrumenten ....	111 262	106 840	218 102	-7,6	49,0
36.40	H.v.Sportgeräten .....	221 694	114 094	335 788	-1,3	34,0
36.50	H.v.Spielwaren .....	782 639	215 001	997 640	1,6	21,6
36.6	H.v.sonst.Erzeugnissen ...	1 248 539	796 651	2 045 190	4,5	39,0
36.61	H.v.Pantasieschmuck .....	37 776	22 102	59 878	12,1	36,9
36.62	H.v.Besen u.Bürsten .....	232 636	138 981	371 617	5,5	37,4
36.63	H.v.Erzeugnissen ang .....	978 127	635 568	1 613 695	4,0	39,4
37	Recycling .....	668 772	168 583	836 355	18,9	20,2
37.10	Recycling v.Schrott .....	394 992	147 008	542 000	30,4	27,1
37.20	Recycling v.nichtmetall. Altmet.u.Reststoffen ...	271 780	21 575	293 355	2,3	7,4

1) Klassifikation der Wirtschaftszweige, Ausgabe 1993 (WZ 93).  
2) Anteil des Auslandsatzes am Gesamtumsatz.

1 Betriebe  
1.4 Strombilanz  
1.4.1 Im April 1997  
Deutschland  
1 000 kwh

Land Hauptgruppen	Stromverbrauch insgesamt	Eigenerzeugung		Fremdbezug		Abgabe	
		aus Wasser- kraft	aus Kohle u. a.	aus öffentl. Netz	von anderen Betrieben	an öffentl. Netz	an andere Betriebe
Baden-Württemberg .....	2 100 001	17 185	302 283	1 767 735	52 157	10 008	29 351
Bayern .....	2 351 675	76 682	216 591	2 033 250	88 105	15 719	47 234
Berlin .....	178 164	-	•	172 790	3 927	•	•
Brandenburg .....	572 949	-	399 776	357 352	39 176	184 493	38 862
Bremen .....	192 318	•	•	177 856	19 639	•	•
Hamburg .....	421 771	-	46 246	380 955	8 220	4 074	8 576
Hessen .....	1 001 653	349	160 063	839 489	45 423	10 645	33 026
Mecklenburg-Vorpommern .....	70 433	•	•	66 022	1 209	5 365	994
Niedersachsen .....	1 899 794	2 536	328 094	1 576 056	65 638	25 353	47 177
Nordrhein-Westfalen .....	6 551 351	3 074	2 113 684	5 011 859	624 170	704 507	496 929
Rheinland-Pfalz .....	1 173 306	262	212 492	959 962	16 488	4 597	11 301
Saarland .....	375 798	•	•	348 391	8 722	465	9 019
Sachsen .....	478 089	4 099	42 391	440 814	21 395	3 959	26 651
Sachsen-Anhalt .....	497 496	•	182 963	370 585	74 386	•	10 175
Schleswig-Holstein .....	330 102	57	36 642	299 831	5 525	4 820	7 133
Thüringen .....	266 148	518	27 988	223 366	17 963	292	3 395
Deutschland .....	18 461 048	105 398	4 125 751	15 026 313	1 092 143	1 096 776	791 781
Früheres Bundesgebiet .....	16 551 198	100 351	3 463 097	13 545 110	935 808	781 999	711 189
Neue Länder und Berlin-Ost .....	1 909 850	5 047	662 654	1 481 203	156 335	314 777	80 612
Vorleistungsgüterproduzenten							
Deutschland .....	14 942 865	101 451	3 870 892	11 753 678	1 024 437	1 067 193	740 400
Früheres Bundesgebiet .....	13 340 262	97 249	3 233 468	10 548 253	889 895	763 715	664 888
Neue Länder und Berlin-Ost .....	1 602 603	4 202	637 424	1 205 425	134 542	303 478	75 512
Investitionsgüterproduzenten							
Deutschland .....	1 885 649	1 467	58 569	1 805 631	50 176	3 633	26 561
Früheres Bundesgebiet .....	1 742 097	1 352	54 701	1 679 750	30 904	2 308	22 302
Neue Länder und Berlin-Ost .....	143 552	115	3 868	125 881	19 272	1 325	4 259
Gebrauchsgüterproduzenten							
Deutschland .....	238 825	170	4 057	232 195	3 526	365	758
Früheres Bundesgebiet .....	220 055	116	4 057	213 897	2 987	342	660
Neue Länder und Berlin-Ost .....	18 770	54	-	18 298	539	23	98
Verbrauchsgüterproduzenten							
Deutschland .....	1 393 709	2 310	192 233	1 234 809	14 004	25 585	24 062
Früheres Bundesgebiet .....	1 248 784	1 634	170 871	1 103 210	12 022	15 634	23 319
Neue Länder und Berlin-Ost .....	144 925	676	21 362	131 599	1 982	9 951	743



1 Betriebe  
1.4 Strombilanz  
1.4.1 Im April 1997  
Deutschland  
1 000 kWh

Nr. der Klas- sifika- tion 1)	Wirtschaftsgliederung	Stromverbrauch insgesamt	Eigenerzeugung		Fremdbezug		Abgabe	
			aus Wasser- kraft	aus Kohle u. a.	aus öffentl. Netz	von anderen Betrieben	an öffentl. Netz	an andere Betriebe
C	Bergbau u. Gew. v. Steinen u. Erden .....	1 217 345	2 277	1 061 382	949 845	130 563	764 083	162 639
CA	Kohlenbergbau, Torfgew., Gew. v. Erdöl u. Erdgas usw.	1 049 350	339	1 056 174	791 982	126 202	763 378	161 969
10	Kohlenbergbau, Torf- gewinnung .....	1 003 595	339	1 043 105	760 237	124 376	762 641	161 821
10.10	Steinkohlenbergbau u. -brikettherstellung ....	512 685	339	668 181	365 046	33 005	523 386	30 520
10.20	Braunkohlenbergbau u. -brikettherstellung ....	488 859	-	374 924	393 120	91 371	239 255	131 301
10.30	Torfgewinnung u. -veredlung .....	2 071	-	-	2 071	-	-	-
11	Gew. v. Erdöl u. Erdgas Erbrg. verb. Dienstleistg.	45 755	-	13 069	31 745	1 826	737	148
11.10	Gew. v. Erdöl u. Erdgas .....	.	.	.	.	.	.	.
11.20	Erbrg. v. Dienstleistg. bei d. Gew. v. Erdöl u. Erdgas .	.	.	.	.	.	.	.
12.00	Bergbau a. Uran-u. Thoriumerze .....	-	-	-	-	-	-	-
CB	Erzbergbau, Gew. v. Steinen u. Erden, sonst. Bergbau ..	167 995	1 938	5 208	157 863	4 361	705	670
13	Erzbergbau .....	-	-	-	-	-	-	-
13.10	Eisenerzbergbau .....	-	-	-	-	-	-	-
13.20	NE-Metallerzbergbau (oh. Uran-u. Thoriumerze)	-	-	-	-	-	-	-
14	Gew. v. Steinen u. Erden, sonst. Bergbau .....	167 995	1 938	5 208	157 863	4 361	705	670
14.1	Gew. v. Natursteinen .....	21 750	-	63	21 687	1	-	1
14.11	Gew. v. Naturwerksteinen u. Natursteinen ang .....	.	.	.	.	.	.	.
14.12	Gew. v. Kalk, Dolom., Gips- u. Anhydritstein, Kreide .	20 674	-	27	20 648	-	-	1
14.13	Gew. v. Schiefer .....	.	.	.	.	.	.	.
14.2	Gew. v. Kies, Sand, Ton u. Kaolin .....	117 537	74	4 018	112 313	1 829	298	399
14.21	Gew. v. Kies u. Sand .....	104 455	74	3 641	99 437	1 730	298	129
14.22	Gew. v. Ton u. Kaolin .....	13 082	-	377	12 876	99	-	270
14.30	Bergbau a. chemische u. Düngemittelminerale ..	2 651	258	-	2 442	-	49	-
14.40	Gew. v. Salz .....	23 633	910	1 075	19 745	2 531	358	270
14.50	Gew. v. Steinen u. Erden ang, sonst. Bergbau .....	2 424	696	52	1 676	-	-	-
D	Verarbeitendes Gewerbe ...	17 243 703	103 121	3 064 369	14 076 468	961 580	332 693	629 142
DA	Ernährungsgewerbe u. Tabakverarbeitung .....	982 277	6 302	127 528	872 042	7 149	24 635	6 109
15	Ernährungsgewerbe .....	961 249	6 302	127 188	851 316	7 149	24 635	6 071
15.1	Schlachten u. Fleisch- verarbeitung .....	145 418	-	7 744	137 334	766	27	399
15.11	Schlachten(oh. Schlachten v. Geflügel) .....	37 690	-	3 718	33 968	119	-	115
15.12	Schlachten v. Geflügel ....	15 024	-	628	14 458	-	-	62
15.13	Fleischverarbeitung .....	92 704	-	3 398	88 908	647	27	222

1) Klassifikation der Wirtschaftszweige, Ausgabe 1993 (WZ 93).

1 Betriebe  
1.4 Strombilanz  
1.4.1 Im April 1997  
Deutschland  
1 000 kWh

Nr. der Klas- sifika- tion 1)	Wirtschaftsgliederung	Stromverbrauch insgesamt	Eigenerzeugung		Fremdbezug		Abgabe	
			aus Wasser- kraft	aus Kohle u. a.	aus öffentl. Netz	von anderen Betrieben	an öffentl. Netz	an andere Betriebe
15.20	Fischverarbeitung .....	11 762	-	-	9 580	2 185	-	3
15.3	Obst-u. Gemüsever- arbeitung .....	49 764	-	2 123	47 614	171	5	139
15.31	Verarb.v. Kartoffeln .....	19 826	-	1 895	17 944	131	5	139
15.32	H.v. Frucht-u. Gemüse- säften .....	13 463	-	213	13 210	40	-	-
15.33	Verarb.v. Obst u. Gemüse ang .....	16 475	-	15	16 460	-	-	-
15.4	H.v. pflanzlichen u. tierischen Ölen u. Fetten	41 967	-	21 066	25 471	7	3 490	1 087
15.41	H.v. rohen Ölen u. Fetten ..	23 576	-	15 491	9 296	7	1 211	7
15.42	H.v. raffinierten Ölen u. Fetten .....	10 258	-	5 575	7 009	-	2 279	47
15.43	H.v. Margarine u.ä. Nahrungsfetten .....	8 139	-	-	9 166	-	-	1 033
15.5	Milchverarbeitung .....	161 871	-	10 935	153 509	1 182	997	2 758
15.51	Milchverarbeitung (oh. H.v. Speiseeis) .....	149 606	-	10 935	141 244	1 182	997	2 758
15.52	H.v. Speiseeis .....	12 265	-	-	12 265	-	-	-
15.6	Mehl-u. Schälmlühlen, H.v. Stärke u. Stärkeerzeugn.	85 256	4 481	30 067	54 333	241	3 613	253
15.61	Mehl-u. Schälmlühlen .....	45 352	4 477	3 137	41 189	-	3 373	78
15.62	H.v. Stärke u. Stärke- erzeugnissen .....	39 904	4	26 930	13 144	241	240	175
15.7	H.v. Futtermitteln .....	56 918	522	1 712	54 922	123	325	36
15.71	H.v. Futtermitteln f. Nutztiere .....	47 894	522	1 712	45 898	123	325	36
15.72	H.v. Futtermitteln f. sonst. Tiere .....	9 024	-	-	9 024	-	-	-
15.8	Sonst. Ernährungsgewerbe (oh. Getränkeherstellung)	250 621	928	40 617	221 840	1 657	13 471	950
15.81	H.v. Backwaren (oh. Dauer- backwaren) .....	59 572	70	225	58 599	751	19	54
15.82	H.v. Dauerbackwaren .....	29 574	-	-	29 581	-	-	7
15.83	Zuckerindustrie .....	26 785	165	28 700	10 094	-	12 163	11
15.84	H.v. Süßwaren (oh. Dauer- backwaren) .....	59 375	130	25	59 144	319	-	243
15.85	H.v. Teigwaren .....	7 544	310	126	7 196	-	88	-
15.86	Verarb.v. Kaffee u. Tee, H.v. Kaffee-Ersatz .....	26 744	-	2 483	24 212	189	140	-
15.87	H.v. Würzen u. Soßen .....	11 265	-	2 673	8 646	-	54	-
15.88	H.v. homogenisierten u. diätetischen Nahrungsm.	6 070	-	502	5 568	-	-	-
15.89	H.v. sonst. Nahrungsmit- teln (oh. Getränke) .....	23 692	253	5 883	18 800	398	1 007	636
15.9	Getränkeherstellung .....	157 672	371	12 924	146 713	817	2 707	446
15.91	H.v. Spirituosen .....	3 153	-	102	3 077	14	-	40
15.92	Alkoholbrennerei .....	612	-	898	261	-	487	-
15.93	H.v. Wein a. frischen Trauben .....	2 043	-	-	2 053	-	-	10
15.94	H.v. Apfelwein u. sonst. Fruchtwinen .....	.	.	.	.	.	.	.

1) Klassifikation der Wirtschaftszweige, Ausgabe 1993 (WZ 93).

1 Betriebe  
1.4 Strombilanz  
1.4.1 Im April 1997  
Deutschland  
1 000 kWh

Nr. der Klas- sifikation 1)	Wirtschaftsgliederung	Stromverbrauch insgesamt	Eigenerzeugung		Fremdbezug		Abgabe	
			aus Wasser- kraft	aus Kohle u. a.	aus öffentl. Netz	von anderen Betrieben	an öffentl. Netz	an andere Betriebe
15.95	H.v.Wermutwein u.sonst. aromatisierten Weinen ..	.	.	.	.	.	.	.
15.96	H.v.Bier .....	100 318	349	7 099	94 630	110	1 647	223
15.97	H.v.Malz .....	14 965	-	4 439	11 096	-	561	9
15.98	Mineralbrunnen, H.v. Erfrischungsgetränken ..	35 881	22	446	34 896	693	12	164
16.00	Tabakverarbeitung .....	21 028	-	340	20 726	-	-	38
08	Textil-u.Bekleidungs- gewerbe .....	344 272	3 910	20 863	311 806	13 762	2 272	3 797
17	Textilgewerbe .....	322 599	3 847	19 878	291 225	13 611	2 209	3 753
17.1	Spinnstoffaufbereitung u. Spinnerei .....	91 377	1 917	5 653	79 934	4 934	340	721
17.11	Baumwollaufbereitung u. -spinnerei .....	57 293	573	49	52 884	4 416	82	547
17.12	Wollaufbereitung u. Streichgarnspinnerei ...	2 077	-	-	2 026	51	-	-
17.13	Wollaufbereitung u. Kammgarnspinnerei .....	20 978	183	5 499	15 465	-	-	169
17.14	Flachsaufbereitung u. -spinnerei .....	.	.	.	.	.	.	.
17.15	Zwirnen u. Texturieren v. Filamentgarnen usw. ....	2 470	-	-	2 023	452	-	5
17.16	Nähgarnfertigung .....	7 207	238	-	6 954	15	-	-
17.17	Sonst. Spinnstoffaufbe- reitung u. Spinnerei ....	.	.	.	.	.	.	.
17.2	Weberei .....	86 385	1 181	2 055	82 501	1 283	79	556
17.21	Baumwollweberei .....	57 176	1 075	2 007	53 744	880	71	459
17.22	Streichgarnweberei .....	1 024	44	48	932	-	-	-
17.23	Kammgarnweberei .....	9 318	-	-	9 012	403	-	97
17.24	Seiden-u. Filamentgarn- weberei .....	15 211	62	-	15 157	-	8	-
17.25	Sonst. Weberei .....	3 856	-	-	3 856	-	-	-
17.30	Textilveredlung .....	41 506	283	9 292	31 896	1 697	1 216	446
17.40	H.v. Konfektion, Textil- waren (oh. Bekleidung) ..	14 535	111	-	14 787	32	4	391
17.5	Sonst. Textilgewerbe (oh. H.v. Maschenware) ...	68 045	327	2 878	61 311	5 652	570	1 553
17.51	H.v. Teppichen .....	16 860	5	748	14 360	1 786	31	8
17.52	H.v. Seilerwaren .....	1 281	-	-	1 281	-	-	-
17.53	H.v. Vliesstoff, Erzeugn. daraus (oh. Bekleidung) .	22 260	-	-	19 222	3 124	-	86
17.54	Textilgewerbe ang .....	27 644	322	2 130	26 448	742	539	1 459
17.60	H.v. gewirktem u. gestricktem Stoff .....	9 133	28	-	9 133	-	-	28
17.7	H.v. gewirkten u. ge- strickten Fertigerzeugn.	11 618	-	-	11 663	13	-	58
17.71	H.v. Strumpfwaren .....	8 132	-	-	8 132	-	-	-
17.72	H.v. Pullovern, Strick- jacken u.ä. ....	3 486	-	-	3 531	13	-	58

1) Klassifikation der Wirtschaftszweige, Ausgabe 1993 (WZ 93).

1 Betriebe  
1.4 Strombilanz  
1.4.1 Im April 1997  
Deutschland  
1 000 kwh

Nr. der Klas- sifika- tion 1)	Wirtschaftsgliederung	Stromverbrauch insgesamt	Eigenerzeugung		Fremdbezug		Abgabe	
			aus Wasser- kraft	aus Kohle u. a.	aus öffentl. Netz	von anderen Betrieben	an öffentl. Netz	an andere Betriebe
18	Bekleidungsgewerbe .....	21 673	63	985	20 581	151	63	44
18.10	H.v. Lederbekleidung .....	111	-	-	111	-	-	-
18.2	H.v. Bekleidung (oh. Lederbekleidung) .....	21 280	63	961	20 312	51	63	44
18.21	H.v. Arbeits-u. Berufs- bekleidung .....	674	-	-	671	3	-	-
18.22	H.v. Oberbekleidg. (oh. Ar- beits-u. Berufsbekleidg.)	11 295	-	-	11 292	3	-	-
18.23	H.v. Wäsche .....	6 832	-	961	5 908	37	30	44
18.24	H.v. sonst. Bekleidg. u. Bekleidungszubehör .....	2 479	63	-	2 441	8	33	-
18.30	Zurichtung u. Färben v. Fellen, H.v. Pelzwaren ...	282	-	24	158	100	-	-
DC	Ledergewerbe .....	15 492	-	298	16 723	188	-	1 717
19	Ledergewerbe .....	15 492	-	298	16 723	188	-	1 717
19.10	Ledererzeugung .....	4 839	-	-	5 139	177	-	477
19.20	Lederverarb. (oh. H.v. Le- derbekleidung u. Schuhen)	2 086	-	298	3 022	6	-	1 240
19.30	H.v. Schuhen .....	8 567	-	-	8 562	5	-	-
DD	Holzgewerbe (oh. H.v. Möbeln) .....	279 514	2 800	43 290	235 959	6 442	8 696	281
20	Holzgewerbe (oh. H.v. Möbeln) .....	279 514	2 800	43 290	235 959	6 442	8 696	281
20.10	Säge-, Hobel- u. Holz- imprägnierwerke .....	53 924	1 887	8 614	47 709	163	4 411	38
20.20	Furnier-, Sperrh.-, Holz- faserpl.- u. -spanpl. Werke	163 512	813	27 177	133 103	4 836	2 304	113
20.30	H.v. Konstr.-, Fertigb.t., Ausbauelement u. a. a. Holz	46 608	92	6 521	40 719	1 309	1 946	87
20.40	H.v. Verpackungsmitteln u. Lagerbehältern a. Holz	3 669	8	293	3 301	134	24	43
20.5	H.v. Holzwaren ang. Kork-, Flecht- u. Korbwaren .....	11 801	-	685	11 127	-	11	-
20.51	H.v. Holzwaren ang., Veredlg. v. Holzwaren .....	11 616	-	685	10 942	-	11	-
20.52	H.v. Kork-, Flecht- u. Korbwaren .....	185	-	-	185	-	-	-
DE	Papier-, Verlags- u. Druckgewerbe .....	1 668 626	12 427	527 913	1 100 490	63 036	12 109	23 131
21	Papiergewerbe .....	1 440 862	12 316	512 857	892 511	57 269	12 050	22 041
21.1	H.v. Holzstoff, Zellstoff, Papier, Karton u. Pappe ..	1 167 453	9 500	455 014	678 685	54 046	7 894	21 898
21.11	H.v. Holzstoff u. Zellstoff .....	.	.	.	.	.	.	.
21.12	H.v. Papier, Karton u. Pappe .....	.	.	.	.	.	.	.
21.2	Papier-, Karton- u. Pappe- verarbeitung .....	273 409	2 816	57 843	213 826	3 223	4 156	143
21.21	H.v. Wellpapier u. -pappe, Verpackungsmitteln .....	95 674	1 448	24 372	70 882	1 117	2 026	119
21.22	H.v. Haushalts- u. Hygiene- art. a. Zellstoff u. Papier	130 667	566	30 710	99 554	37	194	6
21.23	H.v. Schreibwaren, Büro- bedarf a. Papier u. Pappe	14 846	178	120	14 288	299	39	-

1) Klassifikation der Wirtschaftszweige, Ausgabe 1993 (WZ 93).

1 Betriebe  
1.4 Strombilanz  
1.4.1 Im April 1997  
Deutschland  
1 000 kwh

Nr. der Klas- sifika- tion 1)	Wirtschaftsgliederung	Stromverbrauch insgesamt	Eigenerzeugung		Fremdbezug		Abgabe	
			aus Wasser- kraft	aus Kohle u. a.	aus öffentl. Netz	von anderen Betrieben	an öffentl. Netz	an andere Betriebe
21.24	H.v.Tapeten .....	9 411	-	1 178	8 078	155	-	-
21.25	H.v.sonst.Waren aus Papier, Karton u. Pappe ..	22 811	624	1 463	21 024	1 615	1 897	18
22	Verlags-, Druckgewerbe, Vervielfältigung .....	227 764	111	15 056	207 979	5 767	59	1 090
22.1	Verlagsgewerbe .....	44 551	-	-	44 592	247	-	288
22.11	Buchverlag u. Musikverlag ..	5 937	-	-	5 937	-	-	-
22.12	Zeitungsverlag .....	28 237	-	-	28 421	104	-	288
22.13	Zeitschriftenverlag .....	8 509	-	-	8 366	143	-	-
22.14	Verlag v. bespielten Tonträgern .....	.	.	.	.	.	.	.
22.15	Sonst. Verlagsgewerbe .....	.	.	.	.	.	.	.
22.2	Druckgewerbe .....	173 100	111	15 056	155 666	3 120	59	794
22.21	Zeitungsdruckerei .....	16 488	-	206	15 818	606	-	142
22.22	Druckerei (oh. Zeitungs- druckerei) .....	144 661	-	14 775	128 142	2 173	-	429
22.23	Druckweiterverarbeitung ..	6 683	-	75	6 503	109	-	4
22.24	Satzherstellung u. Reproduktion .....	4 630	111	-	4 567	230	59	219
22.25	Sonst. Druckgewerbe .....	638	-	-	636	2	-	-
22.3	Vervielf.v. besp. Ton-, Bild- u. Datenträgern ....	10 113	-	-	7 721	2 400	-	8
22.31	Vervielfältigung v. bespielten Tonträgern ..	9 720	-	-	7 328	2 400	-	8
22.32	Vervielfältigung v. bespielten Bildträgern ..	.	.	.	.	.	.	.
22.33	Vervielfältigung v. bespielten Datenträgern ..	.	.	.	.	.	.	.
DF	Kokerei, Mineralölverar- beitung, H.v. Brutstoffen	512 257	-	380 826	166 827	42 482	76 298	1 580
23	Kokerei, Mineralölverar- beitung, H.v. Brutstoffen	512 257	-	380 826	166 827	42 482	76 298	1 580
23.10	Kokerei .....	.	.	.	.	.	.	.
23.20	Mineralölverarbeitung ....	471 546	-	380 826	134 650	33 948	76 298	1 580
23.30	H.u. Verarb. v. Spalt- u. Brutstoffen .....	.	.	.	.	.	.	.
OG	Chemische Industrie .....	4 239 833	62 464	1 397 548	2 709 777	598 198	192 330	335 824
24	Chemische Industrie .....	4 239 833	62 464	1 397 548	2 709 777	598 198	192 330	335 824
24.1	H.v. chemischen Grund- stoffen .....	3 607 048	61 263	1 269 639	2 271 985	490 139	184 117	301 855
24.11	H.v. Industriegasen .....	323 153	161	-	184 000	138 992	-	-
24.12	H.v. Farbstoffen u. Pigmenten .....	53 641	-	16 023	25 741	12 732	-	855
24.13	H.v. sonst. anorganischen Grundstoffen u. Chemik. ..	320 669	20 074	167 113	227 664	30 151	113 049	11 284
24.14	H.v. sonst. organischen Grundstoffen u. Chemik. ..	1 326 316	10 191	537 006	767 193	201 779	6 839	183 014
24.15	H.v. Düngemitteln u. Stickstoffverbindungen ..	160 377	104	96 326	75 133	7 763	12 714	6 235
24.16	H.v. Kunststoff in Pri- märformen .....	1 421 747	30 733	453 171	991 866	97 959	51 515	100 467

1) Klassifikation der Wirtschaftszweige, Ausgabe 1993 (WZ 93).

1 Betriebe  
1.4 Strombilanz  
1.4.1 Im April 1997  
Deutschland  
1 000 kwh

Nr. der Klas- sifika- tion 1)	Wirtschaftsgliederung	Stromverbrauch insgesamt	Eigenerzeugung		Fremdbezug		Abgabe	
			aus Wasser- kraft	aus Kohle u. a.	aus öffentl. Netz	von anderen Betrieben	an öffentl. Netz	an andere Betriebe
24.17	H.v. synthetischem Kaut- schuk in Primärformen ..	1 145	-	-	388	757	-	-
24.20	H.v. Schädlingsbekämp- fungs-u. Pflanzenschutz.	7 767	111	-	2 854	4 891	89	-
24.30	H.v. Anstrichmitteln, Druckfarben u. Kitten ...	49 736	2	-	49 249	519	-	34
24.4	H.v. pharmazeut. Erzeugn. ..	120 921	-	36 497	85 406	5 134	3 098	3 018
24.41	H.v. pharmazeut. Grundstoffen .....	5 898	-	-	3 934	1 964	-	-
24.42	H.v. pharmazeut. Spezial- itäten u. sonst. Erzeugn. .	115 023	-	36 497	81 472	3 170	3 098	3 018
24.5	H.v. Seifen, Wasch-, Reini- gungs-u. Körperpflegem. .	131 603	-	44 124	102 549	1 174	3 664	12 580
24.51	H.v. Seifen, Wasch-, Reini- gungs-u. Poliermitteln ..	117 682	-	44 105	88 769	1 039	3 664	12 567
24.52	H.v. Duft-u. Körper- pflegemitteln .....	13 921	-	19	13 780	135	-	13
24.6	H.v. sonst. chemischen Erzeugnissen .....	117 434	1 088	12 945	80 666	27 720	1 362	3 623
24.61	H.v. pyrotechnischen Erzeugnissen .....	3 088	376	12	2 872	-	42	130
24.62	H.v. Klebstoffen u. Gelatine .....	15 305	299	4 117	12 257	1 144	114	2 398
24.63	H.v. etherischen Ölen .....	2 510	-	-	2 510	-	-	-
24.64	H.v. fotochemischen Erzeugnissen .....	19 362	-	358	11 238	7 787	-	21
24.65	H.v. unbespielten Ton-, Bild-u. Datenträgern .....	11 354	-	-	11 354	-	-	-
24.66	H.v. chemischen Erzeug- nissen ang .....	65 815	413	8 458	40 435	18 789	1 206	1 074
24.70	H.v. Chemiefasern .....	205 324	-	34 343	117 068	68 627	-	14 714
DM	H.v. Gummi-u. Kunststoff- waren .....	874 380	611	30 015	832 229	17 149	1 191	4 433
25	H.v. Gummi-u. Kunststoff- waren .....	874 380	611	30 015	832 229	17 149	1 191	4 433
25.1	H.v. Gummiwaren .....	169 165	14	10 699	159 465	2 729	941	2 801
25.11	H.v. Bereifungen .....	69 082	-	8 840	61 584	-	35	1 307
25.12	Runderneuerung v. Bereifungen .....	1 836	-	-	1 836	-	-	-
25.13	H.v. sonst. Gummiwaren .....	98 247	14	1 859	96 045	2 729	906	1 494
25.2	H.v. Kunststoffwaren .....	705 215	597	19 316	672 764	14 420	250	1 632
25.21	H.v. Platten, Folien usw a. Kunststoff .....	279 848	313	15 571	257 406	7 737	-	1 179
25.22	H.v. Verpackungsmitteln a. Kunststoff .....	151 944	3	899	149 314	1 780	52	-
25.23	H.v. Baubedarfsartikeln a. Kunststoff .....	38 207	200	1 926	35 901	385	176	29
25.24	H.v. sonst. Kunststoff- waren .....	236 216	81	920	230 143	4 518	22	424
DI	Glasgewerbe, Keramik, Verarb. v. Steinen u. Erden	1 179 580	1 753	24 403	1 131 422	32 537	1 490	9 045
26	Glasgewerbe, Keramik, Verarb. v. Steinen u. Erden	1 179 580	1 753	24 403	1 131 422	32 537	1 490	9 045
26.1	H.u. Verarb. v. Glas .....	350 944	5	5 983	341 657	8 100	5	4 796

1) Klassifikation der Wirtschaftszweige, Ausgabe 1993 (WZ 93).

1 Betriebe  
1.4 Strombilanz  
1.4.1 Im April 1997  
Deutschland  
1 000 kwh

Nr. der Klas- sifika- tion 1)	Wirtschaftsgliederung	Stromverbrauch insgesamt	Eigenerzeugung		Fremdbezug		Abgabe	
			aus Wasser- kraft	aus Kohle u. a.	aus öffentl. Netz	von anderen Betrieben	an öffentl. Netz	an andere Betriebe
26.11	H.v.Flechglas .....	26 225	-	2 039	26 375	239	-	4 428
26.12	Veredlg.u.Verarb.v. Flechglas .....	50 617	-	87	46 213	4 328	-	11
26.13	H.v.Hohlglas .....	168 968	5	3 857	165 171	-	5	60
26.14	H.v.Glasfaser .....	42 272	-	-	42 302	-	-	30
26.15	H.,Veredlg.u.Verarb.v. sonst.Glas,techn.Glasw.	62 862	-	-	59 596	3 533	-	267
26.2	Keramik (oh.Ziegelei u. Baukeramik) .....	66 657	48	2 854	63 732	363	-	340
26.21	H.v.keramischen Haus- haltsw.u.Ziergegenst. ..	14 847	41	147	14 675	-	-	16
26.22	H.v.Sanitärkeramik .....	8 938	-	2 467	6 484	-	-	13
26.23	H.v.Isolatoren u. Isolierteilen a.Keramik	8 706	-	-	8 734	106	-	134
26.24	H.v.keramischen Erzeugn. f.sonst.techn.Zwecke ...	4 767	-	-	4 737	30	-	-
26.25	H.v.keramischen Erzeugnissen ang .....	4 803	-	240	4 559	4	-	-
26.26	H.v.feuerfesten keramischen Werkstoffen	24 596	7	-	24 543	223	-	177
26.30	H.v.keramischen Wand-u. Bodenfliesen u.-platten	20 222	-	1 583	18 639	-	-	-
26.40	Ziegelei,H.v.sonst. Baukeramik .....	79 615	30	3 540	76 179	42	65	111
26.5	H.v.Zement,Kalk u. gebranntem Gips .....	444 215	9	9 596	417 068	20 935	240	3 153
26.51	H.v.Zement .....	382 592	9	4 321	359 961	20 085	240	1 544
26.52	H.v.Kalk .....	44 789	-	-	45 548	850	-	1 608
26.53	H.v.gebranntem Gips .....	16 834	-	5 275	11 559	-	-	-
26.6	H.v.Erzeugnissen a. Beton,Zement u.Gips ....	124 669	227	502	121 663	3 010	122	611
26.61	H.v.Betonerzeugnissen f. d.Bau u.Kalksandsteinen	67 734	-	252	66 928	1 152	23	575
26.62	H.v.Gipserzeugnissen f. d.Bau .....	16 553	-	-	15 593	969	-	9
26.63	H.v.Transportbeton .....	15 914	-	168	15 198	548	-	-
26.64	H.v.Mörtel .....	15 350	101	79	14 850	341	4	17
26.65	H.v.Faserzementwaren ....	6 398	93	-	6 402	-	87	10
26.66	H.v.Erzeugnissen a. Beton,Zement u.Gips ang	2 720	33	3	2 692	-	8	-
26.70	Be-u.Verarb.v.Natur- steinen ang .....	8 992	192	291	8 670	4	138	27
26.8	H.v.sonst.Mineral- erzeugnissen .....	84 266	1 242	54	83 814	83	920	7
26.81	H.v.Mühl-,Polier-u.ß. Steinen,Schleifwerkzeug.	10 061	-	-	10 049	12	-	-
26.82	H.v.Mineraler- zeugnissen ang .....	74 205	1 242	54	73 765	71	920	7
DJ	Metallerzg.u.-bearb., H.v.Metallerzeugnissen .	4 112 317	9 834	441 052	3 777 678	103 041	9 094	210 194
27	Metallerzg.u.-bearbeitung.	3 458 417	8 808	435 865	3 141 934	88 765	8 250	208 705
27.10	Erzeugung v.Roh Eisen, Stahl,Ferroleg.(EGKS) ..	1 686 133	1 751	423 335	1 385 100	38 722	2 863	179 912

1) Klassifikation der Wirtschaftszweige, Ausgabe 1993 (WZ 93).

1 Betriebe  
1.4 Strombilanz  
1.4.1 Im April 1997  
Deutschland  
1 000 kwh

Nr.der Klas- sifika- tion 1)	Wirtschaftsgliederung	Stromverbrauch insgesamt	Eigenerzeugung		Fremdbezug		Abgabe	
			aus Wasser- kraft	aus Kohle u. a.	aus öffentl. Netz	von anderen Betrieben	an öffentl. Netz	an andere Betriebe
27.2	H.v.Rohren .....	120 668	-	-	120 681	6 924	23	6 914
27.21	H.v.Rohren u.Rohrstücken a.Guß Eisen .....	20 767	-	-	27 545	-	-	6 778
27.22	H.v.Stahlrohren u.Rohr- stücken a. Eisen u.Stahl	99 901	-	-	93 136	6 924	23	136
27.3	Sonst.erste Bearb.v.Ei- sen,Stahl,H.v.Ferroleg.	114 429	77	55	116 784	1 466	3	3 950
27.31	H.v.Blankstahl .....	8 779	-	-	8 779	-	-	-
27.32	H.v.Kaltband unter 500 mm Breite .....	45 746	77	55	45 441	216	3	40
27.33	H.v.Kaltprofilen .....	1 562	-	-	1 534	34	-	6
27.34	H.v.gezogenem Draht .....	34 923	-	-	35 800	1 216	-	2 093
27.35	Erste Bearb.v.Eisen u. Stahl ang,H.v.Ferroleg.	23 419	-	-	25 230	-	-	1 811
27.4	Erzeugung u.erste Bearb. v.NE-Metallen .....	1 259 251	6 852	11 393	1 228 190	35 617	5 346	17 455
27.41	Erzeugung u.erste Bearb. v.Edelmetallen .....	3 813	-	-	3 813	-	-	-
27.42	Erzeugung u.erste Bearb. v.Aluminium .....	957 957	6 107	8 648	925 339	30 695	2 824	10 008
27.43	Erzeugung u.erste Bearb. v.Blei,Zink u.Zinn .....	103 392	123	618	105 073	4 604	2 522	4 504
27.44	Erzeugung u.erste Bearb. v.Kupfer .....	169 483	622	2 127	169 522	151	-	2 939
27.45	Erzeugung u.erste Bearb. v.sonst.NE-Metallen ....	24 606	-	-	24 443	167	-	4
27.5	Gießereiindustrie .....	297 936	128	1 082	291 179	6 036	15	474
27.51	Eisengießerei .....	196 681	128	1 082	192 715	3 077	15	306
27.52	Stahlgießerei .....	28 672	-	-	27 735	1 078	-	141
27.53	Leichtmetallgießerei .....	61 833	-	-	60 367	1 483	-	17
27.54	Buntmetallgießerei .....	10 750	-	-	10 362	398	-	10
28	H.v.Metallerzeugnissen ...	653 900	1 026	5 187	635 744	14 276	844	1 489
28.1	Stahl-u.Leichtmetallbau ..	50 964	103	1 324	49 208	1 039	485	225
28.11	H.v.Stahl-u.Leicht- metallkonstruktionen ...	40 596	103	966	39 193	1 017	485	198
28.12	H.v.Ausbauelementen a. Stahl u.Leichtmetall ...	10 368	-	358	10 015	22	-	27
28.2	Kessel-u.Behälterbau (oh.H.v.Dampfkesseln) ..	28 641	-	29	28 533	133	-	54
28.21	H.v.Tanks u.Sammel- behältern .....	7 750	-	11	7 650	125	-	36
28.22	H.v.Zentralheizungs- Heizkörpern u.-kesseln .	20 891	-	18	20 883	8	-	18
28.30	H.v.Dampfkesseln (oh. Zentralheizungskessel) .	9 994	-	-	9 542	466	-	14
28.40	H.v.Schmiede-,Press-, Zieh-,Stanzteilen u.ä. .	154 255	254	459	152 352	1 902	48	664
28.5	Oberfläch.veredlg.,Wär- mebehandlg.,Mechanik ang	107 117	146	1 974	103 086	2 314	82	321
28.51	Oberfläch.veredlg.u. Wärmebehandlung .....	79 781	-	1 834	76 259	2 011	17	306
28.52	Mechanik ang .....	27 336	146	140	26 827	303	65	15

1) Klassifikation der Wirtschaftszweige, Ausgabe 1993 (WZ 93).



1 Betriebe  
1.4 Strombilanz  
1.4.1 Im April 1997  
Deutschland  
1 000 kWh

Nr. der Klas- sifika- tion 1)	Wirtschaftsgliederung	Stromverbrauch insgesamt	Eigenerzeugung		Fremdbezug		Abgabe	
			aus Wasser- kraft	aus Kohle u. a.	aus öffentl. Netz	von anderen Betrieben	an öffentl. Netz	an andere Betriebe
28.6	H.v. Schneidw., Werkzeug., Schlössern u. Beschlägen	98 296	9	79	96 735	1 590	1	116
28.61	H.v. Schneidwaren u. Bestecken .....	7 194	-	-	7 194	-	-	-
28.62	H.v. Werkzeugen .....	56 399	-	1	54 961	1 540	-	103
28.63	H.v. Schlössern u. Beschlägen .....	34 703	9	78	34 580	50	1	13
28.7	H.v. sonst. EBM-Waren .....	204 633	514	1 322	196 288	6 832	228	95
28.71	H.v. Behältern a. Eisen u. Stahl .....	5 148	-	-	5 148	-	-	-
28.72	H.v. Verpackungen u. Verschlüssen a. Metall ..	45 818	149	4	45 625	40	-	-
28.73	H.v. Drahtwaren .....	36 721	-	116	32 605	4 063	-	63
28.74	H.v. Schrauben, Nieten, Ketten u. Federn .....	61 304	364	32	59 804	1 336	219	13
28.75	H.v. EBM-Waren ang .....	55 642	1	1 170	53 106	1 393	9	19
DK	Maschinenbau .....	746 093	1 092	9 698	732 515	20 928	1 945	16 195
29	Maschinenbau .....	746 093	1 092	9 698	732 515	20 928	1 945	16 195
29.1	H.v. Masch. f. d. Erzeugung u. Nutzung v. mech. Energie	258 454	173	4 259	255 126	7 647	832	7 919
29.11	H.v. Verbrenn. mot. u. Turb. (oh. Straßenfahrz. u. ä.)	39 578	38	3 427	41 448	2 242	804	6 773
29.12	H.v. Pumpen u. Kompressoren .....	47 213	27	13	47 175	253	-	255
29.13	H.v. Armaturen .....	52 452	11	81	51 835	851	11	315
29.14	H.v. Lagern, Getrieben, Zahnradern, Antriebslem.	119 211	97	738	114 668	4 301	17	576
29.2	H.v. sonst. Maschinen f. unspezifische Verwendung	120 306	172	913	118 236	1 720	182	553
29.21	H.v. Öfen u. Brennern .....	5 105	-	-	5 022	83	-	-
29.22	H.v. Hebezeugen u. Fördermitteln .....	32 938	119	87	32 515	532	21	294
29.23	H.v. Kälte- u. Lufttechn. Erzeugn. f. gewerbli. Zwecke	27 966	31	15	26 991	995	-	66
29.24	H.v. Maschinen f. unspezi- fische Verwendung ang ..	54 297	22	811	53 708	110	161	193
29.3	H.v. land- u. forstw. Maschinen .....	39 814	14	-	41 093	66	1	1 358
29.31	H.v. Ackerschleppern .....	20 614	-	-	20 614	-	-	-
29.32	H.v. sonst. land- u. forstw. Maschinen .....	19 200	14	-	20 479	66	1	1 358
29.40	H.v. Werkzeugmaschinen ....	68 066	369	59	68 021	1 598	80	1 891
29.5	H.v. Masch. f. sonst. best. Wirtschaftszweige .....	188 330	374	4 154	179 344	9 438	850	4 130
29.51	H.v. Masch. f. Metallerzeu- gung, Walzwerkseinr. usw .	9 562	12	138	8 131	2 031	-	750
29.52	H.v. Bergwerks-, Bau- u. Baustoffmaschinen .....	29 540	-	-	29 661	555	23	653
29.53	H.v. Masch. f. Ernährungs- gewerbe u. Tabakverarb. .	11 811	-	1	11 729	234	-	153
29.54	H.v. Masch. f. d. Textil-, Bekleidg. - u. Ledergerberbe	31 968	-	-	32 039	302	-	373
29.55	H.v. Masch. f. d. Papier- gewerbe .....	10 667	26	5	9 462	1 938	-	763

1) Klassifikation der Wirtschaftszweige, Ausgabe 1993 (WZ 93).

1 Betriebe  
1.4 Strombilanz  
1.4.1 Im April 1997  
Deutschland  
1 000 kwh

Nr. der Klas- sifika- tion 1)	Wirtschaftsgliederung	Stromverbrauch insgesamt	Eigenerzeugung		Fremdbezug		Abgabe	
			aus Wasser- kraft	aus Kohle u. a.	aus öffentl. Netz	von anderen Betrieben	an öffentl. Netz	an andere Betriebe
29.56	H.v.Masch.f.best.Wirt- schaftszweige ang .....	94 782	337	4 010	88 322	4 378	827	1 438
29.60	H.v.Waffen u.Munition ....	10 175	-	221	9 554	400	-	-
29.7	H.v.Haushaltsgeräten ang .	60 948	-	92	61 141	59	-	344
29.71	H.v.elektrischen Haushaltsgeräten .....	56 493	-	92	56 685	59	-	343
29.72	H.v.nichtelektrischen Heiz-,Koch-u.ä.Gerät.ang	4 455	-	-	4 456	-	-	1
DL	H.v.Büromasch.,Dv-Gerät. u.-einr.;Elektrotech.usw	773 527	364	6 248	746 739	25 770	1 198	4 396
30.0	H.v.Büromasch.,Dv-Gerät. u.-einr. ....	37 599	47	1 197	35 825	544	5	9
30.01	H.v.Büromaschinen .....	5 333	-	13	5 323	-	-	3
30.02	H.v.Dv-Gerät.u.-einr. ....	32 266	47	1 184	30 502	544	5	6
31	H.v.Geräten d.Elektriz. erzg.,-verteilung u.ä. .	410 570	148	3 520	393 482	17 122	1 159	2 543
31.10	H.v.Elektromotoren,Gene- ratoren,Transformatoren	57 609	125	493	56 483	1 225	493	224
31.20	H.v.Elektriz.vertlg.-u. -schalteinrichtungen ...	128 741	-	264	128 259	530	4	308
31.30	H.v.isol.Elektrokabeln, -leitungen u.-drähten ..	66 820	23	-	64 708	2 089	-	-
31.40	H.v.Akkumulatoren u. Batterien .....	27 762	-	-	27 689	140	-	67
31.50	H.v.elektrischen Lampen u.Leuchten .....	30 328	-	101	30 227	-	-	-
31.6	H.v.elekt.r.Ausrüstg.ang ..	99 310	-	2 662	86 116	13 138	662	1 944
31.61	H.v.elekt.r.Ausrüstg.f. Motoren u.Fahrzeuge ang	42 110	-	2 662	42 053	-	662	1 943
31.62	H.v.sonst.elekt.r. Ausrüstg.ang .....	57 200	-	-	44 063	13 138	-	1
32	Rundfunk-,Fernseh-u. Nachrichtentechnik .....	201 163	73	1 415	193 841	7 222	-	1 388
32.10	H.v.elektronischen Bauelementen .....	155 851	21	1 390	150 800	4 981	-	1 341
32.20	H.v.nachrichtentechni- schen Geräten u.Einr. ..	29 111	-	-	28 872	284	-	45
32.30	H.v.Rundfunk-,Fernseh-, phono-,videotechn.Gerät.	16 201	52	25	14 169	1 957	-	2
33	Medizin-,Mess-,Steuer- u.Regelungstechnik,Optik	124 195	96	116	123 591	882	34	456
33.10	H.v.med.Geräten u.ortho- pädischen Vorrichtungen	44 554	57	16	44 214	268	-	1
33.20	H.v.Meß-,Kontroll-, Navig.-u.ä.Instr.u.Vorr.	47 283	10	100	47 046	253	10	116
33.30	H.v.industriellen Prozeß-Steuerungsanlg. .	2 039	-	-	2 079	26	-	66
33.40	H.v.optischen u. fotografischen Geräten .	26 723	-	-	26 745	206	-	228
33.50	H.v.Uhren .....	3 596	29	-	3 507	129	24	45
DM	Fahrzeugbau .....	1 313 063	1 250	46 221	1 250 279	27 351	978	11 060
34	H.v.Kraftwagen u. Kraftwagenteilen .....	1 177 345	1 250	39 944	1 131 990	12 869	284	8 424

1) Klassifikation der Wirtschaftszweige, Ausgabe 1993 (WZ 93).

1 Betriebe  
1.4 Strombilanz  
1.4.1 Im April 1997  
Deutschland  
1 000 kWh

Nr. der Klas- sifika- tion 1)	Wirtschaftsgliederung	Stromverbrauch insgesamt	Eigenerzeugung		Fremdbezug		Abgabe	
			aus Wasser- kraft	aus Kohle u. a.	aus öffentl. Netz	von anderen Betrieben	an öffentl. Netz	an andere Betriebe
34.10	H.v.Kraftwagen u. Kraftwagenmotoren .....	664 719	-	39 554	622 605	9 730	-	7 170
34.20	H.v.Karosserien, Aufbauten u.Anhängern ..	32 884	33	168	32 572	157	1	45
34.30	H.v.Teilen u.ä.f.Kraft- wagen u.deren Motoren ..	479 742	1 217	222	476 813	2 982	283	1 209
35	Sonst.Fahrzeugbau .....	135 718	-	6 277	118 289	14 482	694	2 636
35.1	Schiffbau .....	31 151	-	4 314	28 765	1 003	691	2 240
35.11	Schiffbau (oh.Boots-u. Yachtbau) .....	30 045	-	4 314	27 659	1 003	691	2 240
35.12	Boots- u.Yachtbau .....	1 106	-	-	1 106	-	-	-
35.20	Schienenfahrzeugbau .....	30 876	-	1 017	25 171	5 083	3	392
35.30	Luft-u.Raumfahrzeugbau ...	61 906	-	946	53 017	7 947	-	4
35.4	H.v.Kraftträdern,Fahrrä- dern u.Behindertenfahrz.	10 100	-	-	9 651	449	-	-
35.41	H.v.Kraftträdern .....	5 177	-	-	4 737	440	-	-
35.42	H.v.Fahrrädern .....	4 303	-	-	4 294	9	-	-
35.43	H.v.Behinderten- fahrzeugen .....	620	-	-	620	-	-	-
35.50	Fahrzeugbau ang .....	1 685	-	-	1 685	-	-	-
DN	H.v.Möbeln, Schmuck, Mu- sikinstr.usw, Recycling .	202 472	314	8 466	191 982	3 547	457	1 380
36	H.v.Möbeln, Schmuck, Musikinstr., Sportger.usw	180 730	314	7 023	173 226	1 340	423	750
36.1	H.v.Möbeln .....	135 156	89	3 965	130 938	646	341	141
36.11	H.v.Sitzmöbeln .....	22 443	54	1 222	21 289	40	128	34
36.12	H.v.Büro-u.Ladenmöbeln ...	19 223	-	25	19 191	9	-	2
36.13	H.v.Küchenmöbeln .....	20 186	-	14	20 126	70	4	20
36.14	H.v.sonst.Möbeln .....	71 108	35	2 662	68 428	277	209	85
36.15	H.v.Matratzen .....	2 196	-	42	1 904	250	-	-
36.2	H.v.Schmuck u.ä. Erzeugnissen .....	1 832	-	-	1 832	-	-	-
36.21	Prägen v.Münzen u. Medaillen .....	.	.	.	.	.	.	.
36.22	H.v.Schmuck, Gold-u. Silberschmiedewaren ....	.	.	.	.	.	.	.
36.30	H.v.Musikinstrumenten ....	2 386	-	-	2 297	89	-	-
36.40	H.v.Sportgeräten .....	2 858	-	-	2 903	-	-	45
36.50	H.v.Spielwaren .....	10 513	-	148	10 893	7	-	535
36.6	H.v.sonst.Erzeugnissen ...	27 985	225	2 910	24 363	598	82	29
36.61	H.v.Phantasieschmuck .....	579	-	-	567	12	-	-
36.62	H.v.Besen u.Bürsten .....	5 140	41	-	5 113	-	14	-
36.63	H.v.Erzeugnissen ang .....	22 266	184	2 910	18 683	586	68	29
37	Recycling .....	21 742	-	1 443	18 756	2 207	34	630
37.10	Recycling v.Schrott .....	8 585	-	77	8 286	253	-	31
37.20	Recycling v.nichtmetall. Altmet.u.Reststoffen ...	13 157	-	1 366	10 470	1 954	34	599

1) Klassifikation der Wirtschaftszweige, Ausgabe 1993 (WZ 93).

1 Betriebe  
1.4 Strombilanz  
1.4.2 Januar - April 1997  
Deutschland  
1 000 kWh

Land Hauptgruppen	Stromverbrauch insgesamt	Eigenerzeugung		Fremdbezug		Abgabe	
		aus Wasser- kraft	aus Kohle u. a.	aus öffentl. Netz	von anderen Betrieben	an öffentl. Netz	an andere Betriebe
Baden-Württemberg .....	7 994 533	75 385	1 276 338	6 613 480	197 597	54 725	113 542
Bayern .....	8 776 910	210 896	876 595	7 580 370	346 205	53 926	183 230
Berlin .....	702 622	-	-	674 199	17 817	-	-
Brandenburg .....	2 223 893	-	1 652 188	1 323 746	185 041	747 437	189 645
Bremen .....	751 095	-	-	677 945	79 558	-	-
Hamburg .....	1 702 028	-	187 725	1 538 626	28 774	21 225	31 872
Hessen .....	3 803 276	1 167	640 244	3 162 978	164 019	48 178	116 954
Mecklenburg-Vorpommern .....	267 185	-	-	256 441	5 301	6 823	4 741
Niedersachsen .....	7 388 210	8 635	1 305 016	6 117 979	256 973	105 478	194 915
Nordrhein-Westfalen .....	25 295 113	10 373	10 146 023	19 155 955	2 330 219	4 455 097	1 892 360
Rheinland-Pfalz .....	4 565 906	928	893 043	3 669 855	60 699	16 371	42 248
Saarland .....	1 440 134	-	-	1 337 285	35 237	2 103	36 491
Sachsen .....	1 824 123	11 371	178 225	1 664 024	93 775	16 939	106 333
Sachsen-Anhalt .....	1 884 873	-	727 662	1 374 435	289 654	-	39 522
Schleswig-Holstein .....	1 276 870	57	155 409	1 145 501	22 586	18 272	28 411
Thüringen .....	1 014 599	1 682	115 362	838 608	73 777	1 551	13 279
Deutschland .....	70 911 370	322 459	18 362 846	57 131 427	4 187 232	6 021 615	3 070 979
Früheres Bundesgebiet .....	63 586 444	308 108	15 672 565	51 569 688	3 531 797	4 780 374	2 715 340
Neue Länder und Berlin-Ost .....	7 324 926	14 351	2 690 281	5 561 739	656 435	1 241 241	355 639
Vorleistungsgüterproduzenten							
Deutschland .....	57 321 478	302 881	17 323 702	44 560 544	3 919 942	5 914 532	2 871 059
Früheres Bundesgebiet .....	51 195 177	290 732	14 699 435	40 091 109	3 350 501	4 700 756	2 535 844
Neue Länder und Berlin-Ost .....	6 126 301	12 149	2 624 267	4 469 435	569 441	1 213 776	335 215
Investitionsgüterproduzenten							
Deutschland .....	7 280 635	10 571	271 249	6 923 593	197 096	18 483	103 391
Früheres Bundesgebiet .....	6 701 414	10 276	254 692	6 414 321	121 358	12 781	86 452
Neue Länder und Berlin-Ost .....	579 221	295	16 557	509 272	75 738	5 702	16 939
Gebrauchsgüterproduzenten							
Deutschland .....	931 372	747	16 695	904 109	14 491	1 569	3 101
Früheres Bundesgebiet .....	859 534	611	16 695	833 936	12 461	1 508	2 661
Neue Länder und Berlin-Ost .....	71 838	136	-	70 173	2 030	61	440
Verbrauchsgüterproduzenten							
Deutschland .....	5 377 885	8 260	751 200	4 743 181	55 703	87 031	93 428
Früheres Bundesgebiet .....	4 830 319	6 489	701 743	4 230 322	47 477	65 329	90 383
Neue Länder und Berlin-Ost .....	547 566	1 771	49 457	512 859	8 226	21 702	3 045

1 Betriebe  
1.4 Strombilanz  
1.4.2 Januar - April 1997  
Deutschland  
1 000 kwh

Nr. der Klas- sifika- tion 1)	Wirtschaftsgliederung	Stromverbrauch insgesamt	Eigenerzeugung		Fremdbezug		Abgabe	
			aus Wasser- kraft	aus Kohle u. a.	aus öffentl. Netz	von anderen Betrieben	an öffentl. Netz	an andere Betriebe
C	Bergbau u. Gew. v. Steinen u. Erden .....	4 785 121	8 262	5 943 487	3 683 960	507 786	4 686 182	673 182
CA	Kohlenbergbau, Torfgew., Gew. v. Erdöl u. Erdgas usw.	4 244 998	1 409	5 925 681	3 181 577	489 072	4 682 317	670 424
10	Kohlenbergbau, Torf- gewinnung .....	4 058 009	1 409	5 874 816	3 049 155	481 768	4 679 165	669 974
10.10	Steinkohlenbergbau u. -brikettherstellung ....	2 051 951	1 409	4 360 855	1 429 415	131 287	3 736 837	134 178
10.20	Braunkohlenbergbau u. -brikettherstellung ....	1 998 263	-	1 513 842	1 612 064	350 481	942 328	535 796
10.30	Torfgewinnung u. -veredlung .....	7 795	-	119	7 676	-	-	-
11	Gew. v. Erdöl u. Erdgas Erbrg. verb. Dienstleistg.	186 989	-	50 865	132 422	7 304	3 152	450
11.10	Gew. v. Erdöl u. Erdgas .....	.	.	.	.	.	.	.
11.20	Erbrg. v. Dienstleistg. bei d. Gew. v. Erdöl u. Erdgas ..	.	.	.	.	.	.	.
12.00	Bergbau a. Uran-u. Thoriumerze .....	-	-	-	-	-	-	-
CB	Erzbergbau, Gew. v. Steinen u. Erden, sonst. Bergbau ..	540 123	6 853	17 806	502 383	18 714	2 875	2 758
13	Erzbergbau .....	-	-	-	-	-	-	-
13.10	Eisenerzbergbau .....	-	-	-	-	-	-	-
13.20	NE-Metallerzbergbau (oh. Uran-u. Thoriumerze)	-	-	-	-	-	-	-
14	Gew. v. Steinen u. Erden, sonst. Bergbau .....	540 123	6 853	17 806	502 383	18 714	2 875	2 758
14.1	Gew. v. Natursteinen .....	79 513	-	158	79 354	6	-	5
14.11	Gew. v. Naturwerksteinen u. Natursteinen ang .....	.	.	.	.	.	.	.
14.12	Gew. v. Kalk, Dolom., Gips- u. Anhydritstein, Kreide ..	76 422	-	74	76 353	-	-	5
14.13	Gew. v. Schiefer .....	.	.	.	.	.	.	.
14.2	Gew. v. Kies, Sand, Ton u. Kaolin .....	341 812	222	12 212	325 967	6 061	1 076	1 574
14.21	Gew. v. Kies u. Sand .....	292 488	222	10 671	277 458	5 652	1 076	439
14.22	Gew. v. Ton u. Kaolin .....	49 324	-	1 541	48 509	409	-	1 135
14.30	Bergbau a. chemische u. Düngemittelminerale ..	10 722	1 159	-	9 796	-	233	-
14.40	Gew. v. Salz .....	98 864	3 059	5 228	80 675	12 647	1 586	1 179
14.50	Gew. v. Steinen u. Erden ang, sonst. Bergbau .....	9 212	2 413	208	6 591	-	-	-
D	Verarbeitendes Gewerbe ...	66 126 249	314 197	12 419 359	53 447 467	3 679 446	1 336 423	2 397 797
DA	Ernährungsgewerbe u. Tabakverarbeitung .....	3 856 032	22 096	509 263	3 399 283	28 469	80 061	23 018
15	Ernährungsgewerbe .....	3 778 321	22 096	507 677	3 323 006	28 469	80 061	22 866
15.1	Schlachten u. Fleisch- verarbeitung .....	559 117	-	31 210	526 196	3 313	124	1 478
15.11	Schlachten (oh. Schlachten v. Geflügel) .....	146 683	-	15 436	131 214	519	-	486
15.12	Schlachten v. Geflügel ....	56 763	-	2 270	54 735	-	-	242
15.13	Fleischverarbeitung .....	355 671	-	13 504	340 247	2 794	124	750

1) Klassifikation der Wirtschaftszweige, Ausgabe 1993 (WZ 93).

1 Betriebe  
1.4 Strombilanz  
1.4.2 Januar - April 1997  
Deutschland  
1 000 kWh

Nr. der Klas- sifika- tion 1)	Wirtschaftsgliederung	Stromverbrauch insgesamt	Eigenerzeugung		Fremdbezug		Abgabe	
			aus Wasser- kraft	aus Kohle u. a.	aus öffentl. Netz	von anderen Betrieben	an öffentl. Netz	an andere Betriebe
15.20	Fischverarbeitung .....	46 753	-	-	38 091	8 675	-	13
15.3	Obst-u.Gemüsever- arbeitung .....	190 689	-	8 401	182 180	711	17	566
15.31	Verarb.v.Kartoffeln .....	74 913	-	7 611	67 334	551	17	566
15.32	H.v.Frucht-u.Gemüse- säften .....	51 424	-	746	50 518	160	-	-
15.33	Verarb.v.Obst u. Gemüse ang .....	64 352	-	44	64 308	-	-	-
15.4	H.v.pflanzlichen u. tierischen Ölen u.Fetten	167 583	-	87 038	99 226	28	14 629	4 080
15.41	H.v.rohen Ölen u.Fetten ..	96 715	-	63 337	38 126	28	4 748	28
15.42	H.v.raffinierten Ölen u. Fetten .....	39 026	-	23 701	25 377	-	9 881	171
15.43	H.v.Margarine u.ä. Nahrungsfetten .....	31 842	-	-	35 723	-	-	3 881
15.5	Milchverarbeitung .....	606 502	-	40 130	576 037	4 738	4 435	9 968
15.51	Milchverarbeitung (oh.H.v.Speiseeis) .....	564 571	-	40 130	534 106	4 738	4 435	9 968
15.52	H.v.Speiseeis .....	41 931	-	-	41 931	-	-	-
15.6	Mehl-u.Schälmlühlen,H.v. Stärke u.Stärkeerzeugn.	410 116	15 296	150 365	257 791	1 186	13 515	1 007
15.61	Mehl-u.Schälmlühlen .....	180 080	15 292	10 778	166 463	195	12 393	255
15.62	H.v.Stärke u.Stärke- erzeugnissen .....	230 036	4	139 587	91 328	991	1 122	752
15.7	H.v.Futtermitteln .....	222 127	1 811	6 942	214 293	461	1 244	136
15.71	H.v.Futtermitteln f. Nutztiere .....	186 789	1 811	6 942	178 955	461	1 244	136
15.72	H.v.Futtermitteln f. sonst.Tiere .....	35 338	-	-	35 338	-	-	-
15.8	Sonst.Ernährungsgewerbe (oh.Getränkeherstellung)	987 700	3 733	133 841	881 733	6 301	34 255	3 653
15.81	H.v.Backwaren (oh.Dauer- backwaren) .....	237 266	231	846	233 745	2 722	51	227
15.82	H.v.Dauerbackwaren .....	106 444	-	-	106 476	-	-	32
15.83	Zuckerindustrie .....	101 471	565	85 564	44 224	-	28 823	59
15.84	H.v.Süßwaren(oh.Dauer- backwaren) .....	247 779	492	94	246 527	1 631	-	965
15.85	H.v.Teigwaren .....	30 224	1 620	473	28 700	-	569	-
15.86	Verarb.v.Kaffee u.Tee, H.v.Kaffee-Ersatz .....	104 154	-	13 700	90 023	624	193	-
15.87	H.v.Würzen u.Sößen .....	44 152	-	7 094	37 211	-	153	-
15.88	H.v.homogenisierten u. diätetischen Nahrungsm.	23 049	-	1 856	21 393	-	-	-
15.89	H.v.sonst.Nahrungsmit- teln (oh.Getränke) .....	93 181	825	24 414	73 434	1 324	4 466	2 370
15.9	Getränkeherstellung .....	587 734	1 256	49 750	547 479	3 056	11 842	1 965
15.91	H.v.Spirituosen .....	13 910	-	411	13 081	49	-	231
15.92	Alkoholbrennerei .....	3 287	-	4 031	1 387	-	2 131	-
15.93	H.v.Wein a.frischen Trauben .....	8 928	-	-	8 966	-	-	38
15.94	H.v.Apfelwein u.sonst. Fruchtwinen .....	.	.	.	.	.	.	.

1) Klassifikation der Wirtschaftszweige, Ausgabe 1993 (WZ 93).

1 Betriebe  
1.4 Strombilanz  
1.4.2 Januar - April 1997  
Deutschland  
1 000 kwh

Nr. der Klas- sifikation 1)	Wirtschaftsgliederung	Stromverbrauch insgesamt	Eigenerzeugung		Fremdbezug		Abgabe	
			aus Wasser- kraft	aus Kohle u. a.	aus öffentl. Netz	von anderen Betrieben	an öffentl. Netz	an andere Betriebe
15.95	H.v.Wermutwein u.sonst. aromatisierten Weinen ..	.	.	.	.	.	.	.
15.96	H.v.Bier .....	373 865	1 207	27 696	352 871	394	7 371	932
15.97	H.v.Malz .....	49 138	-	16 125	35 366	-	2 321	32
15.98	Mineralbrunnen,H.v. Erfrischungsgetränken ..	198 774	49	1 487	133 376	2 613	19	732
16.00	Tabakverarbeitung .....	77 711	-	1 586	76 277	-	-	152
08	Textil-u.Bekleidungs- gewerbe .....	1 298 343	16 620	83 089	1 172 400	52 051	10 406	15 411
17	Textilgewerbe .....	1 211 672	16 362	79 118	1 089 983	51 454	10 056	15 189
17.1	Spinnstoffaufbereitung u.Spinnerei .....	342 482	7 350	24 377	296 032	19 261	1 378	3 160
17.11	Baumwollaufbereitung u. -spinnerei .....	213 373	2 328	283	198 535	17 093	455	2 411
17.12	Wollaufbereitung u. Streichgarnspinnerei ...	7 988	-	-	7 803	195	-	-
17.13	Wollaufbereitung u. Kammgarnspinnerei .....	79 219	720	23 624	55 604	-	-	729
17.14	Flachsaufbereitung u. -spinnerei .....	.	.	.	.	.	.	.
17.15	Zwirnen u.Texturieren v. Filamentgarnen usw .....	9 877	-	-	7 960	1 937	-	20
17.16	Nähgarnfertigung .....	27 219	1 333	-	25 875	38	25	-
17.17	Sonst.Spinnstoffaufbe- reitung u.Spinnerei ....	.	.	.	.	.	.	.
17.2	Weberei .....	323 390	6 004	8 375	308 226	4 400	998	2 617
17.21	Baumwollweberei .....	216 688	5 415	8 206	202 933	3 306	934	2 258
17.22	Streichgarnweberei .....	3 835	139	169	3 527	-	-	-
17.23	Kammgarnweberei .....	31 422	-	-	30 687	1 094	-	359
17.24	Seiden-u.Filamentgarn- weberei .....	58 135	450	-	57 749	-	64	-
17.25	Sonst.Weberei .....	13 330	-	-	13 330	-	-	-
17.30	Textilveredlung .....	151 736	1 207	34 660	116 322	8 357	5 107	1 703
17.40	H.v.konfektion.Textil- waren (oh.Bekleidung) ..	56 581	325	-	57 622	143	16	1 493
17.5	Sonst.Textilgewerbe (oh.H.v.Maschenware) ...	259 884	1 357	11 706	234 007	21 254	2 551	5 889
17.51	H.v.Teppichen .....	65 118	106	2 811	55 469	6 882	115	35
17.52	H.v.Seilerwaren .....	4 294	-	-	4 294	-	-	-
17.53	H.v.Vliesstoff,Erzeugn. daraus (oh.Bekleidung) .	83 419	-	-	72 443	11 302	-	326
17.54	Textilgewerbe ang .....	107 053	1 251	8 895	101 801	3 070	2 436	5 528
17.60	H.v.gewirktem u. gestricktem Stoff .....	33 147	119	-	33 145	-	6	111
17.7	H.v.gewirkten u.ge- strickten Fertigerzeugn.	44 452	-	-	44 629	39	-	216
17.71	H.v.Strumpfwaren .....	30 958	-	-	30 958	-	-	-
17.72	H.v.Pullovern,Strick- jacken u.ä. ....	13 494	-	-	13 671	39	-	216

1) Klassifikation der Wirtschaftszweige, Ausgabe 1993 (WZ 93).

1 Betriebe  
1.4 Strombilanz  
1.4.2 Januar - April 1997  
Deutschland  
1 000 kWh

Nr. der Klas- sifikation 1)	Wirtschaftsgliederung	Stromverbrauch insgesamt	Eigenerzeugung		Fremdbezug		Abgabe	
			aus Wasser- kraft	aus Kohle u. a.	aus öffentl. Netz	von anderen Betrieben	an öffentl. Netz	an andere Betriebe
18	Bekleidungs-gewerbe .....	86 671	258	3 971	82 417	597	350	222
18.10	H.v.Lederbekleidung .....	455	-	-	455	-	-	-
18.2	H.v.Bekleidung (oh. Lederbekleidung) .....	85 136	258	3 884	81 318	248	350	222
18.21	H.v.Arbeits-u.Berufs- bekleidung .....	2 773	-	-	2 761	12	-	-
18.22	H.v.Oberbekleidg. (oh.Ar- beits-u.Berufsbekleidg.)	46 081	-	1	46 068	12	-	-
18.23	H.v.Wäsche .....	26 679	-	3 883	23 048	192	222	222
18.24	H.v.sonst.Bekleidg.u. Bekleidungs-zubehör .....	9 603	258	-	9 441	32	128	-
18.30	Zurichtung u.Färben v. Fellen,H.v.Pelzwaren ...	1 080	-	87	644	349	-	-
DC	Ledergewerbe .....	61 398	-	1 551	65 544	760	-	6 457
19	Ledergewerbe .....	61 398	-	1 551	65 544	760	-	6 457
19.10	Ledererzeugung .....	18 586	-	31	19 495	714	-	1 654
19.20	Lederverarb. (oh.H.v.Le- derbekleidung u.Schuhen)	8 455	-	1 520	11 714	24	-	4 803
19.30	H.v.Schuhen .....	34 357	-	-	34 335	22	-	-
DD	Holzgewerbe (oh.H.v. Möbeln) .....	1 064 863	9 080	162 050	903 565	23 858	31 909	1 781
20	Holzgewerbe (oh.H.v. Möbeln) .....	1 064 863	9 080	162 050	903 565	23 858	31 909	1 781
20.10	Säge-,Hobel-u.Holz- imprägnierwerke .....	196 440	5 966	29 247	175 378	640	14 611	180
20.20	Furnier-,Sperrh.-,Holz- faserpl.-u.-spanpl.Werke	628 466	2 732	105 380	514 277	17 801	10 597	1 127
20.30	H.v.Konstr.-,Fertigb.t., Ausbauelement.u.a.a.Holz	179 382	350	23 808	157 168	4 974	6 585	333
20.40	H.v.Verpackungsmitteln u.Lagerbehältern a.Holz	15 054	32	1 250	13 546	443	76	141
20.5	H.v.Holzwaren ang,Kork-, Flecht-u.Korbwaren .....	45 521	-	2 365	43 196	-	40	-
20.51	H.v.Holzwaren ang, Veredlg.v.Holzwaren ....	44 776	-	2 365	42 451	-	40	-
20.52	H.v.Kork-,Flecht-u. Korbwaren .....	745	-	-	745	-	-	-
DE	Papier-,Verlags-u. Druckgewerbe .....	6 536 624	42 379	2 126 341	4 261 909	246 080	50 042	90 043
21	Papiergewerbe .....	5 646 282	42 011	2 071 743	3 443 823	223 790	49 857	85 228
21.1	H.v.Holzstoff,Zellstoff, Papier,Karton u.Pappe ..	4 577 755	32 928	1 837 288	2 620 151	208 263	36 120	84 755
21.11	H.v.Holzstoff u. Zellstoff .....	.	.	.	.	.	.	.
21.12	H.v.Papier,Karton u. Pappe .....	.	.	.	.	.	.	.
21.2	Papier-,Karton-u.Pappe- verarbeitung .....	1 068 527	9 083	234 455	823 672	15 527	13 737	473
21.21	H.v.Wellpapier u.-pappe, Verpackungsmitteln .....	370 576	5 163	98 369	271 380	4 357	8 321	372
21.22	H.v.Haushalts-u.Hygiene- art.a.Zellstoff u.Papier	512 243	1 632	126 032	384 747	149	288	29
21.23	H.v.Schreibwaren,Büro- bedarf a.Papier u.Pappe	56 669	570	480	54 533	1 231	145	-

1) Klassifikation der Wirtschaftszweige, Ausgabe 1993 (WZ 93).



1 Betriebe  
1.4 Strombilanz  
1.4.2 Januar - April 1997  
Deutschland  
1 000 kwh

Nr. der Klas- sifika- tion 1)	Wirtschaftsgliederung	Stromverbrauch insgesamt	Eigenerzeugung		Fremdbezug		Abgabe	
			aus Wasser- kraft	aus Kohle u. a.	aus öffentl. Netz	von anderen Betrieben	an öffentl. Netz	an andere Betriebe
21.24	H.v.Tapeten .....	35 168	-	4 072	30 460	636	-	-
21.25	H.v.sonst.Waren aus Papier,Karton u.Pappe ..	93 871	1 718	5 502	82 552	9 154	4 983	72
22	Verlags-, Druckgewerbe, Vervielfältigung .....	890 342	368	54 598	818 086	22 290	185	4 815
22.1	Verlagsgewerbe .....	175 747	-	-	176 217	993	-	1 463
22.11	Buchverlag u.Musikverlag ..	23 344	-	-	23 344	-	-	-
22.12	Zeitungsverlag .....	110 804	-	-	111 798	469	-	1 463
22.13	Zeitschriftenverlag .....	34 530	-	-	34 006	524	-	-
22.14	Verlag v.bespielten Tonträgern .....	.	.	.	.	.	.	.
22.15	Sonst.Verlagsgewerbe .....	.	.	.	.	.	.	.
22.2	Druckgewerbe .....	676 874	368	54 598	613 073	12 342	185	3 322
22.21	Zeitungsdruckerei .....	62 955	-	689	60 515	2 495	-	744
22.22	Druckerei (oh.Zeitungs- druckerei) .....	566 984	-	53 630	506 556	8 596	-	1 798
22.23	Druckweiterverarbeitung ..	26 189	-	279	25 529	400	-	19
22.24	Satzherstellung u. Reproduktion .....	18 233	368	-	17 968	843	185	761
22.25	Sonst.Druckgewerbe .....	2 513	-	-	2 505	8	-	-
22.3	Vervielf.v.besp.Ton-, Bild-u.Datenträgern ....	37 721	-	-	28 796	8 955	-	30
22.31	Vervielfältigung v. bespielten Tonträgern ..	36 061	-	-	27 136	8 955	-	30
22.32	Vervielfältigung v. bespielten Bildträgern ..	.	.	.	.	.	.	.
22.33	Vervielfältigung v. bespielten Datenträgern	.	.	.	.	.	.	.
0F	Kokerei, Mineralölverar- beitung, H.v.Brutstoffen	2 035 702	-	1 503 574	666 268	170 536	298 223	6 453
23	Kokerei, Mineralölverar- beitung, H.v.Brutstoffen	2 035 702	-	1 503 574	666 268	170 536	298 223	6 453
23.10	Kokerei .....	.	.	.	.	.	.	.
23.20	Mineralölverarbeitung ....	1 868 456	-	1 503 574	534 049	135 509	298 223	6 453
23.30	H.u.Verarb.v.Spalt-u. Brutstoffen .....	.	.	.	.	.	.	.
06	Chemische Industrie .....	16 311 906	165 557	5 775 548	10 163 230	2 256 402	799 270	1 249 561
24	Chemische Industrie .....	16 311 906	165 557	5 775 548	10 163 230	2 256 402	799 270	1 249 561
24.1	H.v.chemischen Grund- stoffen .....	13 852 487	161 386	5 241 418	8 505 019	1 822 878	762 381	1 115 833
24.11	H.v.Industriegasen .....	1 173 131	1 255	-	661 501	510 375	-	-
24.12	H.v.Farbstoffen u. Pigmenten .....	208 354	-	77 231	86 818	47 768	-	3 463
24.13	H.v.sonst.enorganischen Grundstoffen u.Chemik. .	1 189 316	50 969	662 382	850 114	116 114	439 015	51 248
24.14	H.v.sonst.organischen Grundstoffen u.Chemik. .	5 138 544	32 117	2 193 378	2 845 750	766 444	39 535	659 610
24.15	H.v.Düngemitteln u. Stickstoffverbindungen .	630 819	411	373 671	305 107	29 192	53 668	23 894
24.16	H.v.Kunststoff in Pri- märformen .....	5 508 018	76 634	1 934 756	3 754 442	349 967	230 163	377 618

1) Klassifikation der Wirtschaftszweige, Ausgabe 1993 (WZ 93).

1 Betriebe  
1.4 Strombilanz  
1.4.2 Januar - April 1997  
Deutschland  
1 000 kWh

Nr. der Klassifikation 1)	Wirtschaftsgliederung	Stromverbrauch insgesamt	Eigenerzeugung		Fremdbezug		Abgabe	
			aus Wasserkraft	aus Kohle u. a.	aus öffentl. Netz	von anderen Betrieben	an öffentl. Netz	an andere Betriebe
24.17	H.v. synthetischem Kautschuk in Primärformen ..	4 305	-	-	1 287	3 018	-	-
24.20	H.v. Schädlingsbekämpfungs- u. Pflanzenschutzm.	30 477	415	-	10 818	19 579	335	-
24.30	H.v. Anstrichmitteln, Druckfarben u. Kitten ...	189 996	12	315	187 868	1 966	-	165
24.4	H.v. pharmazeut. Erzeugn. ...	472 935	-	159 209	319 706	19 785	13 985	11 780
24.41	H.v. pharmazeut. Grundstoffen .....	23 105	-	-	15 959	7 146	-	-
24.42	H.v. pharmazeut. Spezialitäten u. sonst. Erzeugn. .	449 830	-	159 209	303 747	12 639	13 985	11 780
24.5	H.v. Seifen, Wasch-, Reinigungs- u. Körperpflagem. .	502 995	-	174 436	388 839	4 794	15 823	49 251
24.51	H.v. Seifen, Wasch-, Reinigungs- u. Poliermitteln ..	449 121	-	174 364	335 604	4 186	15 823	49 210
24.52	H.v. Duft- u. Körperpflagemitteln .....	53 874	-	72	53 235	608	-	41
24.6	H.v. sonst. chemischen Erzeugnissen .....	460 526	3 729	52 768	310 759	113 787	6 746	13 781
24.61	H.v. pyrotechnischen Erzeugnissen .....	12 425	1 525	48	11 444	-	118	474
24.62	H.v. Klebstoffen u. Gelatine .....	60 850	1 026	16 153	48 100	4 385	393	8 421
24.63	H.v. etherischen Ölen .....	11 801	-	-	11 612	189	-	-
24.64	H.v. fotochemischen Erzeugnissen .....	78 982	-	2 078	44 423	32 585	-	104
24.65	H.v. unbespielten Ton-, Bild- u. Datenträgern .....	44 685	-	-	44 685	-	-	-
24.66	H.v. chemischen Erzeugnissen ang .....	251 783	1 178	34 489	150 495	76 638	6 235	4 782
24.70	H.v. Chemiefasern .....	802 490	15	147 402	440 221	273 603	-	58 751
DI	H.v. Gummi- u. Kunststoffwaren .....	3 288 763	2 119	128 135	3 114 589	65 819	3 871	18 028
25	H.v. Gummi- u. Kunststoffwaren .....	3 288 763	2 119	128 135	3 114 589	65 819	3 871	18 028
25.1	H.v. Gummiwaren .....	646 692	52	42 900	607 307	9 609	3 116	10 060
25.11	H.v. Bereifungen .....	265 490	-	36 726	233 783	-	188	4 831
25.12	Runderneuerung v. Bereifungen .....	7 463	-	-	7 463	-	-	-
25.13	H.v. sonst. Gummiwaren .....	373 739	52	6 174	366 061	9 609	2 928	5 229
25.2	H.v. Kunststoffwaren .....	2 642 071	2 067	85 235	2 507 282	56 210	755	7 968
25.21	H.v. Platten, Folien usw a. Kunststoff .....	1 039 681	1 166	70 930	943 367	29 615	-	5 397
25.22	H.v. Verpackungsmitteln a. Kunststoff .....	570 756	10	3 402	560 056	7 430	142	-
25.23	H.v. Baubedarfsartikeln a. Kunststoff .....	144 742	556	7 427	135 375	2 043	501	158
25.24	H.v. sonst. Kunststoffwaren .....	886 892	335	3 476	868 484	17 122	112	2 413
DI	Glasgewerbe, Keramik, Verarb. v. Steinen u. Erden	4 045 646	5 530	89 262	3 891 924	99 184	5 841	34 413
26	Glasgewerbe, Keramik, Verarb. v. Steinen u. Erden	4 045 646	5 530	89 262	3 891 924	99 184	5 841	34 413
26.1	H.u. Verarb. v. Glas .....	1 378 298	16	23 240	1 341 984	31 946	10	18 878

1) Klassifikation der Wirtschaftszweige, Ausgabe 1993 (WZ 93).

1 Betriebe  
1.4 Strombilanz  
1.4.2 Januar - April 1997  
Deutschland  
1 000 kWh

Nr. der Klas- sifikation 1)	Wirtschaftsgliederung	Stromverbrauch insgesamt	Eigenerzeugung		Fremdbezug		Abgabe	
			aus Wasser- kraft	aus Kohle u. a.	aus öffentl. Netz	von anderen Betrieben	an öffentl. Netz	an andere Betriebe
26.11	H.v.Flachglas .....	106 431	-	8 315	113 358	1 054	-	17 296
26.12	Veredlg.u.Verarb.v. Flachglas .....	195 382	-	240	178 282	16 898	-	38
26.13	H.v.Hohlglas .....	661 047	16	14 685	646 608	-	10	252
26.14	H.v.Glasfaser .....	165 580	-	-	165 709	-	-	129
26.15	H.,Veredlg.u.Verarb.v. sonst.Glas,techn.Glasw.	250 858	-	-	238 027	13 994	-	1 163
26.2	Keramik (oh.Ziegelei u. Baukeramik) .....	255 952	144	11 049	243 152	3 056	-	1 449
26.21	H.v.keramischen Haus- haltsw.u.Ziergegenst. ..	57 984	117	531	57 396	-	-	60
26.22	H.v.Sanitärkeramik .....	36 405	-	9 558	25 275	1 623	-	51
26.23	H.v.Isolatoren u. Isolierteilen a.Keramik	33 018	-	-	33 245	410	-	637
26.24	H.v.keramischen Erzeugn. f.sonst.techn.Zwecke ...	18 268	-	-	18 148	120	-	-
26.25	H.v.keramischen Erzeugnissen ang .....	17 810	-	960	16 829	21	-	-
26.26	H.v.feuerfesten keramischen Werkstoffen	92 467	27	-	92 259	882	-	701
26.30	H.v.keramischen Wand-u. Bodenfliesen u.-platten	78 543	-	6 373	72 170	-	-	-
26.40	Ziegelei,H.v.sonst. Baukeramik .....	248 608	144	11 857	237 420	93	282	624
26.5	H.v.Zement,Kalk u. gebranntem Gips .....	1 315 344	36	34 109	1 240 173	53 521	1 417	11 078
26.51	H.v.Zement .....	1 086 982	36	17 664	1 025 982	50 577	1 417	5 860
26.52	H.v.Kalk .....	167 560	-	-	169 834	2 944	-	5 218
26.53	H.v.gebranntem Gips .....	60 802	-	16 445	44 357	-	-	-
26.6	H.v.Erzeugnissen a. Beton,Zement u.Gips ....	431 829	736	1 678	421 904	10 208	461	2 236
26.61	H.v.Betonerzeugnissen f. d.Bau u.Kalksandsteinen	224 692	-	1 072	222 587	3 284	178	2 073
26.62	H.v.Gipserzeugnissen f. d.Bau .....	63 821	-	-	60 288	3 602	-	69
26.63	H.v.Transportbeton .....	55 333	-	514	52 824	1 995	-	-
26.64	H.v.Mörtel .....	52 647	363	79	50 942	1 327	9	55
26.65	H.v.Faserzementwaren ....	25 694	268	-	25 717	-	252	39
26.66	H.v.Erzeugnissen a. Beton,Zement u.Gips ang	9 642	105	13	9 546	-	22	-
26.70	Be-u.Verarb.v.Natur- steinen ang .....	32 369	639	870	31 358	25	408	115
26.8	H.v.sonst.Mineral- erzeugnissen .....	304 703	3 815	86	303 763	335	3 263	33
26.81	H.v.Mühl-,Polier-u.ä. Steinen,Schleifwerkzeug.	38 440	-	-	38 390	50	-	-
26.82	H.v.Mineraler- zeugnissen ang .....	266 263	3 815	86	265 373	285	3 263	33
DJ	Metallerzg.u.-bearb., H.v.Metallerzeugnissen .	15 882 110	35 459	1 719 145	14 555 873	430 063	34 706	823 724
27	Metallerzg.u.-bearbeitung.	13 381 567	32 126	1 699 335	12 127 588	372 268	31 899	817 851
27.10	Erzeugung v.Roh Eisen, Stahl,Ferroleg.(EGKS) ..	6 418 897	4 456	1 645 734	5 315 593	183 199	12 152	717 933

1) Klassifikation der Wirtschaftszweige, Ausgabe 1993 (WZ 93).

1 Betriebe  
1.4 Strombilanz  
1.4.2 Januar - April 1997  
Deutschland  
1 000 kWh

Nr. der Klas- sifika- tion 1)	Wirtschaftsgliederung	Stromverbrauch insgesamt	Eigenerzeugung		Fremdbezug		Abgabe	
			aus Wasser- kraft	aus Kohle u. a.	aus öffentl. Netz	von anderen Betrieben	an öffentl. Netz	an andere Betriebe
27.2	H.v.Rohren .....	449 938	-	-	441 315	26 444	23	17 798
27.21	H.v.Rohren u.Rohrstücken a.Guß Eisen .....	80 007	-	-	97 195	33	-	17 221
27.22	H.v.Stahlrohren u.Rohr- stücken a. Eisen u.Stahl	369 931	-	-	344 120	26 411	23	577
27.3	Sonst.erste Bearb.v.Ei- sen, Stahl, H.v.Ferroleleg.	432 676	300	200	442 067	5 504	12	15 383
27.31	H.v.Blankstahl .....	33 354	-	-	33 354	-	-	-
27.32	H.v.Kaltband unter 500 mm Breite .....	170 160	300	200	169 036	796	12	160
27.33	H.v.Kaltprofilen .....	5 569	-	-	5 563	34	-	28
27.34	H.v.gezogenem Draht .....	135 654	-	-	138 705	4 674	-	7 725
27.35	Erste Bearb.v.Eisen u. Stahl ang, H.v.Ferroleleg.	87 939	-	-	95 409	-	-	7 470
27.4	Erzeugung u.erste Bearb. v.NE-Metallen .....	4 977 767	26 884	49 104	4 851 251	134 805	19 617	64 660
27.41	Erzeugung u.erste Bearb. v.Edelmetallen .....	12 897	-	-	12 897	-	-	-
27.42	Erzeugung u.erste Bearb. v.Aluminium .....	3 803 938	23 664	35 792	3 674 918	117 437	9 854	38 019
27.43	Erzeugung u.erste Bearb. v.Blei, Zink u.Zinn .....	405 625	511	2 317	411 997	16 266	9 763	15 703
27.44	Erzeugung u.erste Bearb. v.Kupfer .....	664 093	2 709	10 995	660 837	473	-	10 921
27.45	Erzeugung u.erste Bearb. v.sonst.NE-Metallen ....	91 214	-	-	90 602	629	-	17
27.5	Gießereiindustrie .....	1 102 289	486	4 297	1 077 362	22 316	95	2 077
27.51	Eisengießerei .....	716 394	486	4 115	701 531	11 737	70	1 405
27.52	Stahlgießerei .....	106 933	-	-	103 548	3 859	-	474
27.53	Leichtmetallgießerei .....	236 854	-	182	231 538	5 321	25	162
27.54	Buntmetallgießerei .....	42 108	-	-	40 745	1 399	-	36
28	H.v.Metallerzeugnissen ...	2 500 543	3 333	19 810	2 428 285	57 795	2 807	5 873
28.1	Stahl-u.Leichtmetallbau ..	204 236	328	5 070	197 417	4 240	1 835	984
28.11	H.v.Stahl-u.Leicht- metallkonstruktionen ...	163 927	328	3 707	158 481	4 111	1 835	865
28.12	H.v.Ausbauelementen a. Stahl u.Leichtmetall ...	40 309	-	1 363	38 936	129	-	119
28.2	Kessel-u.Behälterbau (oh.H.v.Dampfkesseln) ..	112 495	-	116	112 009	572	-	202
28.21	H.v.Tanks u.Sammel- behältern .....	30 781	-	44	30 347	532	-	142
28.22	H.v.Zentralheizungs- Heizkörpern u.-Kesseln .	81 714	-	72	81 662	40	-	60
28.30	H.v.Dampfkesseln (oh. Zentralheizungskessel) .	39 254	-	-	37 455	1 856	-	57
28.40	H.v.Schmiede-, Press-, Zieh-, Stanzteilen u.ä. .	577 866	1 000	1 859	570 810	7 086	136	2 553
28.5	Oberfläch.veredlg., Wär- mebehandlg., Mechanik ang	410 127	528	7 447	394 761	8 836	215	1 230
28.51	Oberfläch.veredlg.u. Wärmebehandlung .....	306 940	17	6 889	293 539	7 703	29	1 179
28.52	Mechanik ang .....	103 187	511	558	101 222	1 133	186	51

1) Klassifikation der Wirtschaftszweige, Ausgabe 1993 (WZ 93).

1 Betriebe  
1.4 Strombilanz  
1.4.2 Januar - April 1997  
Deutschland  
1 000 kWh

Nr. der Klas- sifika- tion 1)	Wirtschaftsgliederung	Stromverbrauch insgesamt	Eigenerzeugung		Fremdbezug		Abgabe	
			aus Wasser- kraft	aus Kohle u. a.	aus öffentl. Netz	von anderen Betrieben	an öffentl. Netz	an andere Betriebe
28.6	H.v.Schneidw., Werkzeug., Schlössern u. Beschlägen	373 608	36	263	367 769	6 020	2	478
28.61	H.v.Schneidwaren u. Bestecken .....	25 223	-	-	25 223	-	-	-
28.62	H.v.Werkzeugen .....	212 757	-	4	207 316	5 864	-	427
28.63	H.v.Schlössern u. Beschlägen .....	136 628	36	259	136 230	156	2	51
28.7	H.v.sonst.EBM-Waren .....	782 957	1 441	5 255	748 064	29 185	619	369
28.71	H.v.Behältern a.Eisen u. Stahl .....	19 712	-	-	19 712	-	-	-
28.72	H.v.Verpackungen u. Verschlüssen a.Metall ..	170 868	506	21	170 157	184	-	-
28.73	H.v.Drahtwaren .....	139 282	-	459	118 568	20 472	-	217
28.74	H.v.Schrauben, Nieten, Ketten u. Federn .....	229 934	931	121	224 342	5 150	557	53
28.75	H.v.EBM-Waren ang .....	223 161	4	4 654	215 285	3 379	62	99
DK	Maschinenbau .....	2 883 354	9 472	48 211	2 816 036	83 494	10 724	63 135
29	Maschinenbau .....	2 883 354	9 472	48 211	2 816 036	83 494	10 724	63 135
29.1	H.v.Masch.f.d.Erzeugung u.Nutzung v.mech.Energie	987 603	769	23 871	967 075	30 991	4 282	30 821
29.11	H.v.Verbrenn.mot.u.Turb. (oh.Strassenfahrz.u.ä.) .	158 068	206	19 432	158 899	9 267	4 126	25 610
29.12	H.v.Pumpen u. Kompressoren .....	181 524	125	52	182 000	980	-	1 633
29.13	H.v.Armaturen .....	200 312	41	294	197 578	3 853	41	1 213
29.14	H.v.Lagern, Getrieben, Zahnradern, Antriebslem.	447 699	397	4 093	428 598	17 091	115	2 365
29.2	H.v.sonst.Maschinen f. unspezifische Verwendung	467 374	607	3 872	459 030	6 625	777	1 983
29.21	H.v.Öfen u. Brennern .....	20 750	-	-	20 427	323	-	-
29.22	H.v.Hebezeugen u. Fördermitteln .....	129 618	371	357	127 939	2 078	58	1 069
29.23	H.v.kälte-u.lufttechn. Erzeugn.f.gewerbli.Zwecke	108 373	159	55	104 568	3 762	-	171
29.24	H.v.Maschinen f.unspezi- fische Verwendung ang ..	208 633	77	3 460	206 096	462	719	743
29.3	H.v.land-u.forstw. Maschinen .....	150 317	39	-	155 341	274	16	5 321
29.31	H.v.Ackerschleppern .....	76 793	-	-	76 793	-	-	-
29.32	H.v.sonst.land-u. forstw.Maschinen .....	73 524	39	-	78 548	274	16	5 321
29.40	H.v.Werkzeugmaschinen ....	267 787	904	223	268 055	6 089	289	7 195
29.5	H.v.Masch.f.sonst.best. Wirtschaftszweige .....	734 440	7 153	18 908	692 648	37 498	5 360	16 407
29.51	H.v.Masch.f.Metallerzeu- gung, Walzwerkseinr.usw .	36 518	48	640	30 514	8 005	-	2 689
29.52	H.v.Bergwerks-, Bau-u. Baustoffmaschinen .....	113 454	-	-	114 164	2 271	101	2 880
29.53	H.v.Masch.f.Ernährungs- gewerbe u.Tabakverarb. .	46 421	-	4	46 014	1 000	-	597
29.54	H.v.Masch.f.d.Textil-, Bekleidg.-u.Ledergewerbe	122 053	-	-	122 208	1 187	-	1 342
29.55	H.v.Masch.f.d.Papier- gewerbe .....	41 547	89	34	36 347	7 951	-	2 874

1) Klassifikation der Wirtschaftszweige, Ausgabe 1993 (WZ 93).

1 Betriebe  
1.4 Strombilanz  
1.4.2 Januar - April 1997  
Deutschland  
1 000 kWh

Nr. der Klas- sifika- tion 1)	Wirtschaftsgliederung	Stromverbrauch insgesamt	Eigenerzeugung		Fremdbezug		Abgabe	
			aus Wasser- kraft	aus Kohle u. a.	aus öffentl. Netz	von anderen Betrieben	an öffentl. Netz	an andere Betriebe
29.56	H.v.Masch.f.best.Wirt- schaftszweige ang .....	374 447	7 016	18 230	343 401	17 084	5 259	6 025
29.60	H.v.Waffen u.Munition ....	39 788	-	873	37 139	1 776	-	-
29.7	H.v.Haushaltsgeräten ang .	236 045	-	464	236 748	241	-	1 408
29.71	H.v.elektrischen Haushaltsgeräten .....	217 950	-	425	218 688	241	-	1 404
29.72	H.v.nichtelektrischen Heiz-,Koch-u.ä.Gerät.ang	18 095	-	39	18 060	-	-	4
DL	H.v.Büromasch.,Dv-Gerät. u.-einr.;Elektrotech.usw	3 074 754	1 065	25 529	2 969 277	100 372	4 370	17 119
30.0	H.v.Büromasch.,Dv-Gerät. u.-einr. ....	146 509	201	5 174	139 044	2 161	29	42
30.01	H.v.Büromaschinen .....	20 392	-	46	20 364	-	-	18
30.02	H.v.Dv-Gerät.u.-einr. ....	126 117	201	5 128	118 680	2 161	29	24
31	H.v.Geräten d.Elektriz. erzg.,-verteilung u.ä. .	1 657 435	416	13 430	1 591 451	66 447	4 199	10 110
31.10	H.v.Elektromotoren,Gene- ratoren,Transformatoren	220 808	325	1 535	216 150	5 201	1 535	868
31.20	H.v.Elektriz.vertlg.-u. -schaltteinrichtungen ...	505 699	-	950	504 345	2 115	16	1 695
31.30	H.v.isol.Elektrokabeln, -leitungen u.-drähten ..	264 653	91	5	257 097	7 460	-	-
31.40	H.v.Akkumulatoren u. Batterien .....	106 784	-	-	106 573	485	-	274
31.50	H.v.elektrischen Lampen u.Leuchten .....	118 736	-	292	118 444	-	-	-
31.6	H.v.elekt.r.Ausrüstg.ang ..	440 755	-	10 648	388 842	51 186	2 648	7 273
31.61	H.v.elekt.r.Ausrüstg.f. Motoren u.Fahrzeuge ang	228 702	-	10 648	227 970	-	2 648	7 268
31.62	H.v.sonst.elekt.r. Ausrüstg.ang .....	212 053	-	-	160 872	51 186	-	5
32	Rundfunk-,Fernseh-u. Nachrichtentechnik .....	773 551	231	5 681	744 483	28 402	-	5 246
32.10	H.v.elektronischen Bauelementen .....	597 071	72	5 582	576 619	19 854	-	5 056
32.20	H.v.nachrichtentechni- schen Geräten u.Einr. ..	112 491	-	-	111 532	1 140	-	181
32.30	H.v.Rundfunk-,Fernseh-, phono-,videotechn.Gerät.	63 989	159	99	56 332	7 408	-	9
33	Medizin-,Mess-,Steuer- u.Regelungstechnik,Optik	497 259	217	1 244	494 299	3 362	142	1 721
33.10	H.v.med.Geräten u.ortho- pädischen Vorrichtungen	182 142	57	55	181 028	1 006	-	4
33.20	H.v.Meß-,Kontroll-, Navig.-u.ä.Instr.u.Vorr.	187 768	38	405	186 810	951	38	398
33.30	H.v.industriellen Prozeß-Steuerungsanlg. .	8 506	-	-	8 588	124	-	206
33.40	H.v.optischen u. fotografischen Geräten .	104 592	-	784	103 954	808	-	954
33.50	H.v.Uhren .....	14 251	122	-	13 919	473	104	159
DM	Fahrzeugbau .....	5 000 055	3 521	213 437	4 724 012	107 284	4 911	43 288
34	H.v.Kraftwagen u. Kraftwagenteilen .....	4 451 806	3 521	182 618	4 249 312	51 268	1 702	33 211

1) Klassifikation der Wirtschaftszweige, Ausgabe 1993 (WZ 93).

1 Betriebe  
1.4 Strombilanz  
1.4.2 Januar - April 1997  
Deutschland  
1 000 kWh

Nr. der Klas- sifika- tion 1)	Wirtschaftsgliederung	Stromverbrauch insgesamt	Eigenerzeugung		Fremdbezug		Abgabe	
			aus Wasser- kraft	aus Kohle u. a.	aus öffentl. Netz	von anderen Betrieben	an öffentl. Netz	an andere Betriebe
34.10	H.v.Kraftwagen u. Kraftwagenmotoren .....	2 520 320	-	180 463	2 331 616	37 389	1 112	28 036
34.20	H.v.Karosserien, Aufbauten u.Anhängern ..	126 318	150	637	124 851	857	1	176
34.30	H.v.Teilen u.ä.f.Kraft- wagen u. deren Motoren ..	1 805 168	3 371	1 518	1 792 845	13 022	589	4 999
35	Sonst.Fahrzeugbau .....	548 249	-	30 819	474 700	56 016	3 209	10 077
35.1	Schiffbau .....	134 123	-	18 619	124 894	2 150	3 144	8 396
35.11	Schiffbau (oh.Boots-u. Yachtbau) .....	129 459	-	18 619	120 230	2 150	3 144	8 396
35.12	Boots- u.Yachtbau .....	4 664	-	-	4 664	-	-	-
35.20	Schienenfahrzeugbau .....	128 168	-	4 620	105 056	20 223	65	1 666
35.30	Luft-u.Raumfahrzeugbau ...	244 177	-	7 580	204 763	31 849	-	15
35.4	H.v.Kraftträdern,Fahrrä- dern u.Behindertenfahrz.	35 362	-	-	33 568	1 794	-	-
35.41	H.v.Kraftträdern .....	18 003	-	-	16 352	1 651	-	-
35.42	H.v.Fahrrädern .....	14 978	-	-	14 835	143	-	-
35.43	H.v.Behinderten- fahrzeugen .....	2 381	-	-	2 381	-	-	-
35.50	Fahrzeugbau ang .....	6 419	-	-	6 419	-	-	-
DN	H.v.Möbeln, Schmuck, Mu- sikinstr.usw, Recycling .	786 699	1 299	34 224	743 557	15 074	2 089	5 366
36	H.v.Möbeln, Schmuck, Musikinstr., Sportger.usw	702 080	1 299	27 307	671 659	6 430	1 777	2 838
36.1	H.v.Möbeln .....	527 536	466	15 445	510 222	3 445	1 465	577
36.11	H.v.Sitzmöbeln .....	88 466	136	4 727	84 089	187	546	127
36.12	H.v.Büro-u.Ladenmöbeln ...	71 575	-	97	71 448	36	-	6
36.13	H.v.Küchenmöbeln .....	77 170	-	57	76 944	266	23	74
36.14	H.v.sonst.Möbeln .....	280 260	330	10 396	269 700	1 100	896	370
36.15	H.v.Matratzen .....	10 065	-	168	8 041	1 856	-	-
36.2	H.v.Schmuck u.ä. Erzeugnissen .....	7 079	-	-	7 079	-	-	-
36.21	Prägen v.Münzen u. Medaillen .....	.	.	.	.	.	.	.
36.22	H.v.Schmuck, Gold-u. Silberschmiedewaren ....	.	.	.	.	.	.	.
36.30	H.v.Musikinstrumenten ....	9 429	-	-	9 071	358	-	-
36.40	H.v.Sportgeräten .....	10 825	-	-	11 031	-	-	206
36.50	H.v.Spielwaren .....	41 166	-	680	42 414	28	-	1 956
36.6	H.v.sonst.Erzeugnissen ...	106 045	833	11 182	91 842	2 599	312	99
36.61	H.v.Pantasieschmuck .....	2 109	-	-	2 055	54	-	-
36.62	H.v.Besen u.Bürsten .....	18 887	164	-	18 778	-	55	-
36.63	H.v.Erzeugnissen ang .....	85 049	669	11 182	71 009	2 545	257	99
37	Recycling .....	84 619	-	6 917	71 898	8 644	312	2 528
37.10	Recycling v.Schrott .....	32 519	-	203	31 664	921	179	90
37.20	Recycling v.nichtmetall. Altmat.u.Reststoffen ...	52 100	-	6 714	40 234	7 723	133	2 438

1) Klassifikation der Wirtschaftszweige, Ausgabe 1993 (WZ 93).

2 Fachliche Betriebsteile  
2.1 Fachliche Betriebsteile und Beschäftigte  
2.1.1 Im April 1997

Deutschland

Land Hauptgruppen	Betriebssteile		Beschäftigte				
	Insgesamt	Veränd. zum Vor- jahresm.	Arbeiter	Ange- stellte 1)	Insgesamt	Veränderung zum Vor-	
	Anzahl	%				monat	jahresmonat
			Anzahl			%	
Baden-Württemberg .....	12 148	-1,9	727 502	447 639	1 175 141	-0,1	-2,2
Bayern .....	10 983	-2,9	720 238	422 193	1 142 431	-0,1	-2,9
Berlin .....	1 268	-5,5	70 804	53 814	124 618	-0,8	-8,2
Brandenburg .....	1 209	1,8	59 278	29 083	88 361	-0,8	-1,8
Bremen .....	458	-5,0	41 355	23 519	64 874	0,2	-2,7
Hamburg .....	813	-6,0	46 402	54 386	100 788	-0,4	-5,4
Hessen .....	4 315	-4,9	279 174	186 507	464 681	-0,1	-5,6
Mecklenburg-Vorpommern .....	549	-4,9	30 282	11 902	42 184	0,1	-8,8
Niedersachsen .....	5 072	-1,9	363 321	161 659	524 980	-0,1	-3,4
Nordrhein-Westfalen .....	14 004	-2,8	974 143	517 850	1 491 993	-0,4	-4,9
Rheinland-Pfalz .....	2 816	-0,5	192 286	101 725	294 011	-0,2	-2,8
Saarland .....	576	-0,5	78 245	26 106	104 351	-0,4	-3,2
Sachsen .....	2 921	5,5	132 830	56 934	189 764	-0,2	-3,3
Sachsen-Anhalt .....	1 519	2,0	67 113	29 938	97 051	-0,5	-7,5
Schleswig-Holstein .....	1 761	-1,8	87 980	52 770	140 750	-0,3	-2,5
Thüringen .....	1 510	-1,7	75 161	28 499	103 660	-0,3	-1,7
Deutschland .....	61 922	-2,1	3 946 114	2 203 524	6 149 638	-0,2	-3,8
Früheres Bundesgebiet .....	53 884	-2,7	3 570 448	2 038 484	5 608 932	-0,2	-3,7
Neue Länder und Berlin-Ost .....	8 038	1,7	375 666	165 040	540 706	-0,4	-4,4
Vorleistungsgüterproduzenten							
Deutschland .....	30 238	-1,5	1 922 583	914 667	2 837 250	0,5	-2,9
Früheres Bundesgebiet .....	28 305	-2,2	1 746 444	846 152	2 592 596	0,5	-3,0
Neue Länder und Berlin-Ost .....	3 933	3,6	176 139	68 515	244 654	0,6	-1,7
Investitionsgüterproduzenten							
Deutschland .....	17 550	-1,4	1 268 338	778 073	2 046 411	-1,1	-4,3
Früheres Bundesgebiet .....	15 209	-1,8	1 152 383	726 258	1 878 641	-1,0	-3,8
Neue Länder und Berlin-Ost .....	2 341	0,9	115 955	51 815	167 770	-2,0	-9,6
Gebrauchsgüterproduzenten							
Deutschland .....	2 895	-5,3	205 586	90 163	295 749	-0,5	-5,4
Früheres Bundesgebiet .....	2 539	-5,7	188 566	84 630	273 196	-0,4	-5,5
Neue Länder und Berlin-Ost .....	356	-2,5	17 020	5 533	22 553	-1,5	-4,3
Verbrauchsgüterproduzenten							
Deutschland .....	11 239	-3,9	549 607	420 621	970 228	-0,4	-4,5
Früheres Bundesgebiet .....	9 831	-4,3	483 055	381 444	864 499	-0,5	-4,8
Neue Länder und Berlin-Ost .....	1 408	-1,3	66 552	39 177	105 729	0,1	-1,8

1) Einschl. tätiger Inhaber und Mitinhaber sowie unbezahlt mithelfender Familienangehöriger.



**2 Fachliche Betriebsteile**  
**2.1 Fachliche Betriebsteile und Beschäftigte**  
**2.1.1 Im April 1997**

Deutschland

Nr. der Klas- sifika- tion 1)	Wirtschaftsgliederung	Betriebsteile		Beschäftigte				
		Insgesamt	Veränd. zum Vor- jahresm.	Arbeiter	Ange- stellte 2)	Insgesamt	Veränderung zum Vor-	
		Anzahl	%	Anzahl			monat	jahresmonat
							%	
C	Bergbau u. Gew. v. Steinen u. Erden .....	1 836	0,1	109 582	41 904	151 486	0,0	-8,9
CA	Kohlenbergbau, Torfgew., Gew. v. Erdöl u. Erdgas usw.	188	-3,6	85 825	33 013	118 838	-0,9	-9,0
10	Kohlenbergbau, Torf- gewinnung .....	141	-2,8	83 929	29 310	113 239	-0,9	-9,1
10.10	Steinkohlenbergbau u. -brikettherstellung ....	57	-1,7	63 102	18 376	81 478	-1,0	-8,3
10.20	Braunkohlenbergbau u. -brikettherstellung ....	31	-	19 271	10 572	29 843	-1,2	-11,5
10.30	Torfgewinnung u. -veredlung .....	53	-5,4	1 556	362	1 918	8,7	-7,5
11	Gew. v. Erdöl u. Erdgas Erbrg. verb. Dienstleistg.	47	-6,0	1 896	3 703	5 599	-0,6	-5,8
11.10	Gew. v. Erdöl u. Erdgas .....	.	.	.	.	.	.	.
11.20	Erbrg. v. Dienstleistg. bei d. Gew. v. Erdöl u. Erdgas .	.	.	.	.	.	.	.
12.00	Bergbau a. Uran-u. Thoriumerze .....	-	X	-	-	-	X	X
CB	Erzbergbau, Gew. v. Steinen u. Erden, sonst. Bergbau ..	1 648	0,5	23 757	8 891	32 648	3,5	-8,6
13	Erzbergbau .....	-	X	-	-	-	X	X
13.10	Eisenerzbergbau .....	-	X	-	-	-	X	X
13.20	NE-Metallerzbergbau (oh. Uran-u. Thoriumerze)	-	X	-	-	-	X	X
14	Gew. v. Steinen u. Erden, sonst. Bergbau .....	1 648	0,5	23 757	8 891	32 648	3,5	-8,6
14.1	Gew. v. Natursteinen .....	187	-3,6	2 416	742	3 158	1,0	-8,2
14.11	Gew. v. Naturwerksteinen u. Natursteinen ang .....	.	.	.	.	.	.	.
14.12	Gew. v. Kalk, Dolom.-, Gips- u. Anhydritstein, Kreide .	125	-0,8	1 943	603	2 546	0,2	-4,1
14.13	Gew. v. Schiefer .....	.	.	.	.	.	.	.
14.2	Gew. v. Kies, Sand, Ton u. Kaolin .....	1 399	1,7	17 924	6 760	24 684	4,5	-2,7
14.21	Gew. v. Kies u. Sand .....	1 327	1,9	16 418	6 186	22 604	5,0	-2,5
14.22	Gew. v. Ton u. Kaolin .....	72	-2,7	1 506	574	2 080	-0,3	-4,8
14.30	Bergbau a. chemische u. Düngemittelminerale ..	27	-12,9	1 263	542	1 805	2,3	-45,3
14.40	Gew. v. Salz .....	15	-16,7	1 722	658	2 380	-2,1	-15,7
14.50	Gew. v. Steinen u. Erden ang, sonst. Bergbau .....	20	-4,8	432	189	621	0,5	-18,9
D	Verarbeitendes Gewerbe ...	60 086	-2,2	3 836 532	2 161 620	5 998 152	-0,2	-3,6
DA	Ernährungsgewerbe u. Tabakverarbeitung .....	6 325	-2,1	311 971	168 081	480 052	-0,2	-2,7
15	Ernährungsgewerbe .....	6 291	-2,1	304 531	163 117	467 648	-0,2	-2,6
15.1	Schlachten u. Fleisch- verarbeitung .....	1 371	-2,8	66 775	25 462	92 237	-0,1	-3,8
15.11	Schlachten (oh. Schlachten v. Geflügel) .....	402	3,9	12 477	4 361	16 838	-0,5	1,1
15.12	Schlachten v. Geflügel ....	57	-8,1	5 945	874	6 819	-0,2	3,5
15.13	Fleischverarbeitung .....	912	-5,1	48 353	20 227	68 580	-0,1	-5,6

1) Klassifikation der Wirtschaftszweige, Ausgabe 1993 (WZ 93).

2) Einschl. tätiger Inhaber und Mitinhaber sowie  
unbezahlt mithelfender Familienangehöriger.

**2 Fachliche Betriebsteile**  
**2.1 Fachliche Betriebsteile und Beschäftigte**  
**2.1.1 Im April 1997**

Deutschland

Nr. der Klassifikation 1)	Wirtschaftsgliederung	Betriebsteile		Beschäftigte				
		Insgesamt	Veränd. zum Vorjahresm.	Arbeiter	Ange-stellte 2)	Insgesamt	Veränderung zum Vor-	
		Anzahl	%	Anzahl			monat	jahresmonat
							%	
15.20	Fischverarbeitung .....	129	-3,7	7 648	2 070	9 718	-1,1	-5,7
15.3	Obst-u.Gemüsever-arbeitung .....	465	1,1	18 559	7 106	25 665	-0,2	-0,6
15.31	Verarb.v.Kartoffeln .....	72	-7,7	4 460	1 296	5 756	1,7	-2,8
15.32	H.v.Frucht-u.Gemüse-säften .....	173	3,0	4 320	1 827	6 147	0,7	3,0
15.33	Verarb.v.Obst u. Gemüse ang .....	220	2,8	9 779	3 983	13 762	-1,4	-1,3
15.4	H.v.pflanzlichen u. tierischen Ölen u.Fetten	85	-3,4	3 323	2 562	5 885	-1,0	-11,1
15.41	H.v.rohen Ölen u.Fetten ..	33	-10,8	739	415	1 154	0,2	-25,6
15.42	H.v.raffinierten Ölen u. Fetten .....	32	6,7	811	527	1 338	0,2	-5,6
15.43	H.v.Margarine u.ä. Nahrungsfetten .....	20	-4,8	1 773	1 620	3 393	-1,8	-7,1
15.5	Milchverarbeitung .....	338	-3,4	28 239	13 042	41 281	0,7	-4,7
15.51	Milchverarbeitung (oh.H.v.Speiseeis) .....	314	-4,0	25 206	11 242	36 448	0,0	-2,6
15.52	H.v.Speiseeis .....	24	4,4	3 033	1 800	4 833	6,3	-18,1
15.6	Mehl-u.Schälmühlen,H.v. Stärke u.Stärkeerzeugn.	161	0,6	5 992	3 602	9 594	0,0	-3,1
15.61	Mehl-u.Schälmühlen .....	124	-1,6	4 143	2 429	6 572	-0,1	-3,1
15.62	H.v.Stärke u.Stärke-erzeugnissen .....	37	8,8	1 849	1 173	3 022	0,2	-3,2
15.7	H.v.Futtermitteln .....	275	-1,8	5 706	5 588	11 292	0,3	-0,7
15.71	H.v.Futtermitteln f. Nutztiere .....	206	-3,3	3 919	3 001	6 920	0,2	-3,8
15.72	H.v.Futtermitteln f. sonst.Tiere .....	70	2,9	1 787	2 585	4 372	0,5	4,8
15.8	Sonst.Ernährungsgewerbe (oh.Getränkeherstellung)	2 311	-1,6	123 576	74 557	198 133	-0,4	-0,5
15.81	H.v.Backwaren (oh.Dauer-backwaren) .....	1 280	-3,1	57 793	42 689	100 482	-1,2	0,0
15.82	H.v.Dauerbackwaren .....	200	-3,9	15 328	3 432	18 760	2,8	1,3
15.83	Zuckerindustrie .....	46	-6,1	4 460	2 146	6 596	0,3	-7,8
15.84	H.v.Süßwaren(oh.Dauer-backwaren) .....	219	-	23 294	8 143	31 437	-1,7	-0,3
15.85	H.v.Teigwaren .....	60	3,5	2 112	901	3 013	1,0	-4,2
15.86	Verarb.v.Kaffee u.Tee, H.v.Kaffee-Ersatz .....	66	-2,9	3 937	2 776	6 713	0,0	-6,5
15.87	H.v.Würzen u.Sößen .....	141	2,2	6 199	5 509	11 708	1,1	-3,9
15.88	H.v.homogenisierten u. diätetischen Nahrungsm.	35	2,9	2 269	1 519	3 788	-1,6	-0,4
15.89	H.v.sonst.Nahrungsmitteln (oh.Getränke) .....	264	4,4	8 194	7 442	15 636	2,2	3,5
15.9	Getränkeherstellung .....	1 156	-3,3	44 713	29 130	73 843	-0,3	-4,9
15.91	H.v.Spirituosen .....	124	-6,1	2 816	3 111	5 927	-0,8	-8,9
15.92	Alkoholbrennerei .....	25	-	331	173	504	0,6	9,8
15.93	H.v.Wein a.frischen Trauben .....	35	-10,3	1 291	1 244	2 535	-1,5	-7,3
15.94	H.v.Apfelwein u.sonst. Fruchtweinen .....	30	-3,2	300	143	443	8,3	8,6

1) Klassifikation der Wirtschaftszweige, Ausgabe 1993 (WZ 93).

2) Einschl. tätiger Inhaber und Mitinhaber sowie unbezahlt mithelfender Familienangehöriger.

2 Fachliche Betriebsteile  
2.1 Fachliche Betriebsteile und Beschäftigte  
2.1.1 Im April 1997

Deutschland

Nr. der Klas- sifikation 1)	Wirtschaftsgliederung	Betriebsteile		Beschäftigte				
		Insgesamt	Veränd. zum Vor- jahresm.	Arbeiter	Ange- stellte 2)	Insgesamt	Veränderung zum Vor-	
		Anzahl	%	Anzahl			monat	jahresmonat
15.95	H.v.Wermutwein u.sonst. aromatisierten Weinen ..	3	-	85	43	108	X	-5,3
15.96	H.v.Bier .....	428	-4,0	23 306	16 540	39 846	-0,8	-6,8
15.97	H.v.Maiz .....	67	1,5	639	409	1 048	-0,3	1,5
15.98	Mineralbrunnen,H.v. Erfrischungsgetränken ..	444	-2,2	15 965	7 467	23 432	0,8	-1,0
16.00	Tabakverarbeitung .....	34	-8,1	7 440	4 964	12 404	-0,4	-5,5
08	Textil-u.Bekleidungs- gewerbe .....	2 969	-10,3	148 733	67 626	216 359	-0,7	-8,4
17	Textilgewerbe .....	1 831	-7,6	93 786	38 919	132 704	-0,3	-7,0
17.1	Spinnstoffaufbereitung u.Spinnerei .....	177	-12,4	13 079	4 206	17 285	0,2	-9,4
17.11	Baumwollaufbereitung u. -spinnerei .....	88	-6,4	7 206	1 881	9 087	-0,1	-9,7
17.12	Wollaufbereitung u. Streichgarnspinnerei ...	21	-12,5	494	134	628	-2,5	-12,0
17.13	Wollaufbereitung u. Kammgarnspinnerei .....	22	-26,7	2 977	1 011	3 988	0,5	-13,6
17.14	Flechsaufbereitung u. -spinnerei .....	4	-20,0	179	35	214	4,4	-10,5
17.15	Zwirnen u.Texturieren v. Filamentgarnen usw .....	18	-14,3	567	241	808	0,6	-1,8
17.16	Nähgarnfertigung .....	19	-	1 474	890	2 364	1,0	-2,1
17.17	Sonst.Spinnstoffaufbe- reitung u.Spinnerei ....	5	-44,4	182	14	196	1,0	-4,4
17.2	Weberei .....	315	-10,3	17 196	8 263	25 458	-1,0	-9,1
17.21	Baumwollweberei .....	173	-4,4	10 627	4 900	15 527	-1,1	-6,3
17.22	Streichgarnweberei .....	13	-31,6	366	176	542	-5,9	-27,6
17.23	Kammgarnweberei .....	36	-16,3	2 721	1 071	3 792	-0,8	-13,8
17.24	Seiden-u.Filamentgarn- weberei .....	59	-16,9	2 512	1 669	4 181	1,1	-12,5
17.25	Sonst.Weberei .....	34	-8,1	969	447	1 416	-3,3	-5,7
17.30	Textilveredlung .....	200	-7,4	12 237	5 359	17 596	-1,0	-8,8
17.40	H.v.konfektion.Textil- waren (oh.Bekleidung) ..	431	-6,9	14 321	4 943	19 264	-0,4	-5,9
17.5	Sonst.Textilgewerbe (oh.H.v.Maschenware) ...	402	-4,3	22 302	10 338	32 640	-	-2,1
17.51	H.v.Teppichen .....	65	-7,1	5 825	3 068	8 893	-0,2	-4,8
17.52	H.v.Seilerwaren .....	25	-7,4	578	195	773	2,0	1,2
17.53	H.v.Vliesstoff,Erzeugn. daraus (oh.Bekleidung) .	50	16,3	3 878	1 566	5 444	1,0	11,0
17.54	Textilgewerbe ang .....	262	-6,4	12 021	5 509	17 530	-0,3	-4,3
17.60	H.v.gewirktem u. gestricktem Stoff .....	95	-4,0	3 764	1 602	5 366	0,1	-1,8
17.7	H.v.gewirkten u.ge- strickten Fertigerzeugn.	211	-8,7	10 887	4 208	15 095	0,2	-11,4
17.71	H.v.Strumpfwaren .....	50	-16,7	4 630	2 056	6 686	-0,5	-17,9
17.72	H.v.Pullovern,Strick- jacken u.ä. ....	161	-5,9	6 257	2 152	8 409	0,8	-5,4

1) Klassifikation der Wirtschaftszweige, Ausgabe 1993 (WZ 93).  
2) Einschl. tätiger Inhaber und Mitinhaber sowie unbezahlt mithelfender Familienangehöriger.

2 Fachliche Betriebsteile  
2.1 Fachliche Betriebsteile und Beschäftigte  
2.1.1 Im April 1997

Deutschland

Nr. der Klas- sifika- tion 1)	Wirtschaftsgliederung	Betriebsteile		Beschäftigte				
		Insgesamt	Veränd. zum Vor- jahresm.	Arbeiter	Ange- stellte 2)	Insgesamt	Veränderung zum Vor-	
		Anzahl	%	Anzahl			monat	jahresmonat
				Anzahl			%	
18	Bekleidungsgewerbe .....	1 138	-14,4	54 948	28 707	83 655	-1,2	-10,5
18.10	H.v.v.Lederbekleidung .....	24	-14,3	554	175	729	-2,4	-15,7
18.2	H.v.v.Bekleidung (oh. Lederbekleidung) .....	1 097	-14,6	54 074	28 398	82 472	-1,2	-10,5
18.21	H.v.v.Arbeits-u.Berufs- bekleidung .....	71	-8,0	1 932	1 058	2 990	-2,2	-14,4
18.22	H.v.v.Oberbekleidg.(oh.Ar- beits-u.Berufsbekleidg.)	517	-18,8	30 242	18 543	48 785	-1,0	-10,4
18.23	H.v.v.Wäsche .....	296	-10,8	15 532	6 189	21 721	-2,2	-9,9
18.24	H.v.v.sonst.Bekleidg.u. Bekleidungszubehör .....	213	-10,1	6 368	2 608	8 976	0,6	-11,2
18.30	Zurichtung u.Färben v. Fellen,H.v.v.Pelzwaren ...	17	-	320	134	454	-0,9	0,7
DC	Ledergewerbe .....	366	-7,1	20 123	8 719	28 842	-0,7	-7,7
19	Ledergewerbe .....	366	-7,1	20 123	8 719	28 842	-0,7	-7,7
19.10	Ledererzeugung .....	36	-2,7	2 387	667	3 054	-0,2	3,1
19.20	Lederverarb.(oh.H.v.Le- derbekleidung u.Schuhen)	144	-10,6	5 154	2 016	7 170	-1,2	-10,2
19.30	H.v.v.Schuhen .....	186	-5,1	12 582	6 036	18 618	-0,7	-8,2
DD	Holzgewerbe (oh.H.v. Möbeln) .....	2 580	-4,9	86 496	27 542	114 038	0,0	-5,1
20	Holzgewerbe (oh.H.v. Möbeln) .....	2 580	-4,9	86 496	27 542	114 038	0,0	-5,1
20.10	Säge-,Möbel-u.Holz- imprägnierwerke .....	991	-5,9	18 710	5 126	23 836	0,0	-5,7
20.20	Furnier-, Sperrh.-, Holz- faserpl.-u.-spanpl.Werke	176	-6,4	16 268	4 755	21 023	0,2	-6,6
20.30	H.v.v.Konstr.-,Fertigb.t., Ausbauelement.u.a.a.Holz	922	-3,9	38 326	14 267	52 593	-0,1	-4,4
20.40	H.v.v.Verpackungsmitteln u.Lagerbehältern a.Holz	204	-5,1	4 051	885	4 936	0,2	-0,3
20.5	H.v.v.Holzwaren ang,Kork-, Flecht-u.Korbwaren .....	287	-3,4	9 141	2 509	11 650	0,3	-6,1
20.51	H.v.v.Holzwaren ang, Veredlg.v.Holzwaren ....	274	-3,2	8 943	2 376	11 319	0,2	-5,8
20.52	H.v.v.Kork-,Flecht-u. Korbwaren .....	13	-7,1	198	133	331	3,4	-16,0
DE	Papier-,Verlags-u. Druckgewerbe .....	5 151	-0,5	221 938	173 938	395 876	-0,5	-2,5
21	Papiergewerbe .....	1 408	-2,2	103 600	39 729	143 329	-0,6	-3,4
21.1	H.v.v.Holzstoff,Zellstoff, Papier,Karton u.Pappe ..	291	-1,4	36 117	13 124	49 241	-1,0	-3,5
21.11	H.v.v.Holzstoff u. Zellstoff .....	22	-4,4	1 622	541	2 163	-1,0	7,0
21.12	H.v.v.Papier,Karton u. Pappe .....	269	-1,1	34 495	12 583	47 078	-1,0	-3,9
21.2	Papier-,Karton-u.Pappe- verarbeitung .....	1 117	-2,5	67 483	26 605	94 088	-0,4	-3,4
21.21	H.v.v.Wellpapier u.-pappe, Verpackungsmitteln .....	547	-3,7	36 192	13 178	49 370	-0,6	-3,1
21.22	H.v.v.Haushalts-u.Hygiene- art.a.Zellstoff u.Papier	67	-1,5	10 191	2 963	13 154	-0,9	-4,8
21.23	H.v.v.Schreibwaren,Büro- bedarf a.Papier u.Pappe	188	3,3	8 397	4 760	13 147	0,4	-2,7

1) Klassifikation der Wirtschaftszweige, Ausgabe 1993 (WZ 93).  
2) Einschl. tätiger Inhaber und Mitinhaber sowie unbezahlt mithelfender Familienangehöriger.

**2 Fachliche Betriebsteile**  
**2.1 Fachliche Betriebsteile und Beschäftigte**  
2.1.1 Im April 1997

Deutschland

Nr. der Klas- sifika- tion 1)	Wirtschaftsgliederung	Betriebsteile		Beschäftigte				
		Insgesamt	Veränd. zum Vor- jahresm.	Arbeiter	Ange- stellte 2)	Insgesamt	Veränderung zum Vor-	
		Anzahl	%	Anzahl			monat	jahresmonat
								%
21.24	H.v.Tapeten .....	20	-4,8	1 920	805	2 725	0,7	-7,1
21.25	H.v.sonst.Waren aus Papier, Karton u. Pappe ..	295	-3,6	10 793	4 899	15 692	-0,1	-3,3
22	Verlags-, Druckgewerbe, Vervielfältigung .....	3 743	0,1	118 338	134 209	252 547	-0,4	-2,0
22.1	Verlagsgewerbe .....	1 213	3,6	15 264	88 742	104 006	-0,1	0,7
22.11	Buchverlag u. Musikverlag ..	339	4,6	1 790	18 459	20 249	-0,6	3,4
22.12	Zeitungsverlag .....	355	10,3	9 560	44 918	54 478	0,1	2,7
22.13	Zeitschriftenverlag .....	421	-2,6	2 435	23 995	26 430	-0,3	-4,7
22.14	Verlag v. bespielten Tonträgern .....	20	5,3	223	288	511	2,0	-6,4
22.15	Sonst. Verlagsgewerbe .....	78	5,4	1 256	1 082	2 338	1,5	0,3
22.2	Druckgewerbe .....	2 481	-1,6	100 176	43 537	143 713	-0,6	-4,1
22.21	Zeitungsdruckerei .....	106	-5,4	9 196	2 769	11 965	-0,1	-3,8
22.22	Druckerei (oh. Zeitungs- druckerei) .....	1 711	-2,0	77 911	32 088	109 999	-0,5	-4,0
22.23	Druckweiterverarbeitung ..	197	-1,5	7 598	1 716	9 314	-2,0	-1,7
22.24	Satzherstellung u. Reproduktion .....	381	-2,8	4 453	5 787	10 240	-0,9	-8,1
22.25	Sonst. Druckgewerbe .....	96	17,1	1 018	1 177	2 195	-0,8	-1,0
22.3	Vervielf. v. bescp. Ton-, Bild- u. Datenträgern ....	39	8,3	2 898	1 930	4 828	-0,6	7,7
22.31	Vervielfältigung v. bespielten Tonträgern ..	15	-	2 334	1 420	3 754	-0,2	2,9
22.32	Vervielfältigung v. bespielten Bildträgern ..	10	-	135	154	289	18,9	18,0
22.33	Vervielfältigung v. bespielten Datenträgern ..	14	27,3	429	358	785	-8,1	32,8
DF	Kokerei, Mineralölverar- beitung, H.v. Bruttstoffen	120	-2,4	11 909	13 190	25 099	-0,7	-6,3
23	Kokerei, Mineralölverar- beitung, H.v. Bruttstoffen	120	-2,4	11 909	13 190	25 099	-0,7	-6,3
23.10	Kokerei .....	.	.	.	.	.	.	.
23.20	Mineralölverarbeitung ....	104	-3,7	8 811	11 819	20 630	-0,7	-6,0
23.30	H.u. Verarb. v. Spalt-u. Bruttstoffen .....	.	.	.	.	.	.	.
D6	Chemische Industrie .....	2 861	-0,7	227 898	256 351	484 249	-0,5	-3,3
24	Chemische Industrie .....	2 861	-0,7	227 898	256 351	484 249	-0,5	-3,3
24.1	H.v. chemischen Grund- stoffen .....	901	0,1	98 990	92 925	191 915	0,2	-0,4
24.11	H.v. Industriegasen .....	93	-4,1	1 596	3 005	4 601	2,5	-0,8
24.12	H.v. Farbstoffen u. Pigmenten .....	86	2,4	10 266	9 509	19 775	1,1	4,3
24.13	H.v. sonst. anorganischen Grundstoffen u. Chemik. ..	188	1,1	12 613	11 067	23 680	-0,7	-2,2
24.14	H.v. sonst. organischen Grundstoffen u. Chemik. ..	220	-1,8	32 633	33 822	66 455	0,2	0,1
24.15	H.v. Düngemitteln u. Stickstoffverbindungen ..	53	-5,4	6 797	3 383	10 180	-3,3	14,9
24.16	H.v. Kunststoff in Pri- märformen .....	247	3,4	34 245	31 406	65 651	0,6	-2,6

1) Klassifikation der Wirtschaftszweige, Ausgabe 1993 (WZ 93).

2) Einschl. tätiger Inhaber und Mitinhaber sowie  
unbezahlt mithelfender Familienangehöriger.

2 Fachliche Betriebsteile  
2.1 Fachliche Betriebsteile und Beschäftigte  
2.1.1 Im April 1997

Deutschland

Nr. der Klas- sifika- tion 1)	Wirtschaftsgliederung	Betriebsteile		Beschäftigte				
		Insgesamt	Veränd. zum Vor- jahresm.	Arbeiter	Ange- stellte 2)	Insgesamt	Veränderung zum Vor-	
		Anzahl	%	Anzahl			monat	jahresmonat
							%	
24.17	H.v. synthetischem Kautschuk in Primärformen ..	15	—	840	733	1 573	-1,8	-26,5
24.20	H.v. Schädlingsbekämpfungs- u. Pflanzenschutzm.	56	-1,8	4 671	5 580	10 251	-9,0	-13,3
24.30	H.v. Anstrichmitteln, Druckfarben u. Kitten ...	407	-1,0	18 620	21 412	40 032	-0,8	-2,2
24.4	H.v. pharmazeut. Erzeugn. ..	411	-1,7	39 917	76 527	116 444	-0,4	-3,9
24.41	H.v. pharmazeut. Grundstoffen .....	62	-4,6	5 095	6 345	11 440	4,0	-5,3
24.42	H.v. pharmazeut. Spezialitäten u. sonst. Erzeugn. .	349	-1,1	34 822	70 182	105 004	-0,8	-3,7
24.5	H.v. Seifen, Wasch-, Reinigungs- u. Körperpflegem. .	442	-2,9	22 487	25 206	47 693	-1,3	-8,6
24.51	H.v. Seifen, Wasch-, Reinigungs- u. Poliermitteln ..	262	-1,5	10 791	11 067	21 858	-3,1	-13,6
24.52	H.v. Duft- u. Körperpflegemitteln .....	180	-4,8	11 696	14 139	25 835	0,4	-3,9
24.6	H.v. sonst. chemischen Erzeugnissen .....	587	0,9	28 174	29 598	57 772	-0,1	-4,0
24.61	H.v. pyrotechnischen Erzeugnissen .....	29	3,6	2 379	1 233	3 612	-1,4	-4,0
24.62	H.v. Klebstoffen u. Gelatine .....	105	-0,9	3 329	3 643	6 972	-4,1	-7,4
24.63	H.v. etherischen Ölen .....	41	-2,4	888	1 854	2 742	1,1	-0,2
24.64	H.v. fotochemischen Erzeugnissen .....	28	7,7	3 095	2 935	6 030	-3,7	-13,7
24.65	H.v. unbespielten Ton-, Bild- u. Datenträgern ....	8	-20,0	1 264	957	2 221	0,5	-26,0
24.66	H.v. chemischen Erzeugnissen ang .....	376	1,6	17 219	18 976	36 195	1,3	0,0
24.70	H.v. Chemiefasern .....	57	-1,7	15 039	5 103	20 142	-0,6	-7,8
DM	H.v. Gummi- u. Kunststoffwaren .....	4 021	-1,1	236 406	90 403	326 809	-0,7	-3,2
25	H.v. Gummi- u. Kunststoffwaren .....	4 021	-1,1	236 406	90 403	326 809	-0,7	-3,2
25.1	H.v. Gummiwaren .....	381	0,5	52 758	20 461	73 219	-0,1	-2,7
25.11	H.v. Bereifungen .....	24	—	14 367	5 745	20 112	-0,6	-5,9
25.12	Runderneuerung v. Bereifungen .....	16	-15,8	923	380	1 303	0,5	-22,4
25.13	H.v. sonst. Gummiwaren .....	341	1,5	37 468	14 336	51 804	0,0	-0,8
25.2	H.v. Kunststoffwaren .....	3 640	-1,2	183 648	69 942	253 590	-0,9	-3,3
25.21	H.v. Platten, Folien usw. a. Kunststoff .....	739	0,8	45 476	20 058	65 534	-0,5	-1,9
25.22	H.v. Verpackungsmitteln a. Kunststoff .....	563	-0,2	28 192	8 895	37 087	0,1	-2,8
25.23	H.v. Baubedarfsartikeln a. Kunststoff .....	733	1,4	27 416	12 489	39 905	-0,9	0,1
25.24	H.v. sonst. Kunststoffwaren .....	1 805	-3,6	82 564	28 500	111 064	-1,4	-5,4
DI	Glasgewerbe, Keramik, Verarb. v. Steinen u. Erden	4 411	-1,5	176 315	71 659	247 974	1,0	-4,9
26	Glasgewerbe, Keramik, Verarb. v. Steinen u. Erden	4 411	-1,5	176 315	71 659	247 974	1,0	-4,9
26.1	H.u. Verarb. v. Glas .....	482	-2,0	47 158	16 607	63 765	-0,5	-2,1

1) Klassifikation der Wirtschaftszweige, Ausgabe 1993 (WZ 93).  
2) Einschl. tätiger Inhaber und Mitinhaber sowie unbezahlt mithelfender Familienangehöriger.

2 Fachliche Betriebsteile  
2.1 Fachliche Betriebsteile und Beschäftigte  
2.1.1 Im April 1997  
Deutschland

Nr.der Klas- sifika- tion 1)	Wirtschaftsgliederung	Betriebsteile		Beschäftigte				
		Insgesamt	Veränd. zum Vor- jahresm.	Arbeiter	Ange- stellte 2)	Insgesamt	Veränderung zum Vor-	
							monat	jahresmonat
		Anzahl	%	Anzahl			%	
26.11	H.v.Flachglas .....	24	9,1	2 569	959	3 528	0,0	5,3
26.12	Veredlg.u.Verarb.v. Flachglas .....	228	-1,7	15 858	6 159	22 017	-1,3	-2,8
26.13	H.v.Hohlglas .....	94	-5,1	17 159	5 311	22 470	-0,3	-7,6
26.14	H.v.Glasfaser .....	36	2,9	3 012	1 354	4 366	-0,5	-1,0
26.15	H.,Veredlg.u.Verarb.v. sonst.Glas,techn.Glasw.	100	-3,9	8 560	2 824	11 384	0,8	9,5
26.2	Keramik (oh.Ziegelei u. Baukeramik) .....	311	-6,9	28 897	9 757	38 654	0,8	-8,2
26.21	H.v.keramischen Haus- haltsw.u.Ziergegenst. ...	99	-11,6	14 072	3 481	17 553	-0,5	-10,7
26.22	H.v.Sanitärkeramik .....	14	-6,7	2 155	887	3 042	-1,5	-19,4
26.23	H.v.Isolatoren u. Isolierteilen a.Keramik	24	-	3 144	1 087	4 231	11,7	1,2
26.24	H.v.keramischen Erzeugn. f.sonst.techn.Zwecke ...	26	-16,1	1 823	822	2 645	-3,6	-5,3
26.25	H.v.keramischen Erzeugnissen ang .....	50	-2,0	2 148	758	2 906	0,9	-3,1
26.26	H.v.feuerfesten keramischen Werkstoffen	98	-3,0	5 555	2 722	8 277	0,7	-5,1
26.30	H.v.keramischen Wand-u. Bodenfliesen u.-platten	44	7,3	4 665	1 987	6 652	0,6	-12,3
26.40	Ziegelei,H.v.sonst. Baukeramik .....	223	-2,6	10 457	3 240	13 697	2,1	-5,3
26.5	H.v.Zement,Kalk u. gebranntem Gips .....	157	0,6	9 523	5 253	14 776	-0,6	-1,7
26.51	H.v.Zement .....	67	-2,9	6 647	3 718	10 365	-0,3	-0,9
26.52	H.v.Kalk .....	52	4,0	1 884	1 070	2 954	-1,1	-2,2
26.53	H.v.gebranntem Gips .....	38	2,7	992	465	1 457	-1,3	-5,8
26.6	H.v.Erzeugnissen a. Beton,Zement u.Gips ....	2 682	-0,4	56 800	25 975	82 775	2,3	-4,8
26.61	H.v.Betonerzeugnissen f. d.Bau u.Kalksandsteinen	1 059	-1,8	39 061	15 843	54 904	2,9	-5,0
26.62	H.v.Gipserzeugnissen f. d.Bau .....	22	4,8	1 361	437	1 798	-0,4	-2,4
26.63	H.v.Transportbeton .....	1 226	-0,1	8 800	4 164	12 964	2,3	-6,8
26.64	H.v.Mörtel .....	260	2,8	2 967	3 484	6 451	0,7	0,3
26.65	H.v.Faserzementwaren .....	48	-2,0	2 289	1 103	3 392	-1,1	-4,7
26.66	H.v.Erzeugnissen a. Beton,Zement u.Gips ang	67	4,7	2 322	944	3 266	-1,1	-5,7
26.70	Be-u.Verarb.v.Natur- steinen ang .....	185	-9,8	5 181	1 902	7 083	2,7	-11,3
26.8	H.v.sonst.Mineral- erzeugnissen .....	327	-	13 634	6 938	20 572	0,7	-4,3
26.81	H.v.Mühl-,Polier-u.ä. Steinen,Schleifwerkzeug.	75	-2,6	5 215	2 582	7 797	-0,6	-4,0
26.82	H.v.Mineraler- zeugnissen ang .....	252	0,8	8 419	4 356	12 775	1,5	-4,5
DJ	Metallerzg.u.-bearb., H.v.Metallerzeugnissen .	10 257	-1,1	599 552	222 671	822 223	-0,2	-3,6
27	Metallerzg.u.-bearbeitung.	1 716	-2,7	207 137	68 871	276 008	-0,2	-4,3
27.10	Erzeugung v.Roh Eisen, Stahl,Ferroleg.(EGKS) ..	105	1,0	59 060	21 306	80 366	-0,3	-4,0

1) Klassifikation der Wirtschaftszweige, Ausgabe 1993 (WZ 93).  
2) Einschl. tätiger Inhaber und Mitinhaber sowie  
unbezahlt mithelfender Familienangehöriger.

2 Fachliche Betriebsteile  
2.1 Fachliche Betriebsteile und Beschäftigte  
2.1.1 Im April 1997  
Deutschland

Nr. der Klassi- fikation 1)	Wirtschaftsgliederung	Betriebsteile		Beschäftigte				
		Insgesamt	Veränd. zum Vor- jahresm.	Arbeiter	Ange- stellte 2)	Insgesamt	Veränderung zum Vor-	
							monat	jahresmonat
		Anzahl	%	Anzahl			%	
27.2	H.v.Rohren .....	256	-6,9	24 529	8 755	33 284	-0,4	-6,2
27.21	H.v.Rohren u.Rohrstücken a.Guß Eisen .....	23	-20,7	3 307	1 358	4 665	0,0	-9,0
27.22	H.v.Stahlrohren u.Rohr- stücken a. Eisen u.Stahl	233	-5,3	21 222	7 397	28 619	-0,5	-5,7
27.3	Sonst.erste Bearb.v.Ei- sen, Stahl, H.v.Ferroleg.	264	-1,5	18 058	6 402	24 460	-0,2	-3,2
27.31	H.v.Blankstahl .....	44	-2,2	2 762	924	3 686	-0,6	-16,2
27.32	H.v.Kaltband unter 500 mm Breite .....	63	-3,1	6 376	2 473	8 849	-0,6	-4,5
27.33	H.v.Kaltprofilen .....	35	12,9	1 312	464	1 776	3,7	4,4
27.34	H.v.gezogenem Draht .....	84	-5,6	4 805	1 339	6 144	0,7	-3,4
27.35	Erste Bearb.v.Eisen u. Stahl ang, H.v.Ferroleg.	38	-	2 803	1 202	4 005	-1,9	13,0
27.4	Erzeugung u.erste Bearb. v.NE-Metallen .....	389	-1,3	42 813	18 495	61 308	0,2	-3,6
27.41	Erzeugung u.erste Bearb. v.Edelmetallen .....	27	-10,0	1 573	1 819	3 392	4,9	2,0
27.42	Erzeugung u.erste Bearb. v.Aluminium .....	148	-5,7	20 343	8 501	28 844	0,2	-7,0
27.43	Erzeugung u.erste Bearb. v.Blei, Zink u.Zinn .....	58	3,6	3 091	1 231	4 322	0,2	-0,6
27.44	Erzeugung u.erste Bearb. v.Kupfer .....	93	2,2	14 647	5 431	20 078	-0,4	-0,8
27.45	Erzeugung u.erste Bearb. v.sonst.NE-Metallen ....	63	5,0	3 159	1 513	4 672	0,1	-0,1
27.5	Gießereiindustrie .....	702	-2,9	62 677	13 913	76 590	-0,2	-4,7
27.51	Eisengießerei .....	236	-2,1	30 661	6 440	37 101	-0,1	-4,5
27.52	Stahlgießerei .....	54	-	5 604	1 817	7 421	-0,8	-2,2
27.53	Leichtmetallgießerei .....	265	-5,4	20 863	4 333	25 196	-0,2	-5,9
27.54	Buntmetallgießerei .....	147	-0,7	5 549	1 323	6 872	0,4	-3,5
28	H.v.Metallerzeugnissen ...	8 541	-0,8	392 415	153 800	546 215	-0,2	-3,3
28.1	Stahl-u.Leichtmetallbau ..	2 318	-1,4	81 084	37 074	118 158	-0,8	-4,1
28.11	H.v.Stahl-u.Leicht- metallkonstruktionen ...	1 720	-1,4	62 502	28 996	91 498	-0,9	-4,6
28.12	H.v.Ausbauelementen a. Stahl u.Leichtmetall ...	599	-1,6	18 582	8 078	26 660	-0,3	-2,2
28.2	Kessel-u.Behälterbau (oh.H.v.Dampfkesseln) ..	343	-3,4	17 071	7 859	24 930	-0,6	-7,8
28.21	H.v.Tanks u.Sammel- behältern .....	253	-6,0	8 649	3 591	12 240	-1,7	-8,8
28.22	H.v.Zentralheizungs- Heizkörpern u.-kesseln .	90	4,7	8 422	4 268	12 690	0,6	-6,8
28.30	H.v.Dampfkesseln (oh. Zentralheizungskessel) .	315	-2,2	23 361	12 833	36 194	0,2	-8,2
28.40	H.v.Schmiede-, Press-, Zieh-, Stanzteilen u.ä. .	788	0,1	53 336	16 467	69 803	-0,1	-0,1
28.5	Oberfläch.veredlg., Wär- mebehandlg., Mechanik ang	1 365	2,7	47 872	11 880	59 752	0,8	1,4
28.51	Oberfläch.veredlg.u. Wärmebehandlung .....	706	3,8	24 419	6 542	30 961	0,8	2,5
28.52	Mechanik ang .....	659	1,5	23 453	5 338	28 791	0,8	0,2

1) Klassifikation der Wirtschaftszweige, Ausgabe 1993 (WZ 93).  
2) Einschl. tätiger Inhaber und Mitinhaber sowie  
unbezahlt mithelfender Familienangehöriger.



**2 Fachliche Betriebsteile**  
**2.1 Fachliche Betriebsteile und Beschäftigte**  
2.1.1 Im April 1997

Deutschland

Nr. der Klassifikation 1)	Wirtschaftsgliederung	Betriebsteile		Beschäftigte				
		Insgesamt	Veränd. zum Vorjahresm.	Arbeiter	Ange-stellte 2)	Insgesamt	Veränderung zum Vor-	
		Anzahl	%	Anzahl			monet	jahresmonet
							%	
28.6	H.v. Schneidw., Werkzeug., Schlössern u. Beschlägen	1 198	0,1	75 305	32 758	108 063	0,1	-2,4
28.61	H.v. Schneidwaren u. Bestecken .....	69	-5,5	4 675	2 376	7 051	1,5	-4,8
28.62	H.v. Werkzeugen .....	828	0,7	38 239	17 120	55 359	-0,1	-1,7
28.63	H.v. Schlössern u. Beschlägen .....	301	-0,3	32 391	13 262	45 653	0,2	-2,9
28.7	H.v. sonst. EBM-Waren .....	2 213	-2,3	94 386	34 929	129 315	-0,3	-4,6
28.71	H.v. Behältern a. Eisen u. Stahl .....	95	-5,0	3 276	1 222	4 498	1,3	-1,2
28.72	H.v. Verpackungen u. Verschlüssen a. Metall ..	111	-6,7	12 191	3 807	15 998	-1,0	-5,6
28.73	H.v. Drahtwaren .....	258	-2,6	9 642	3 401	13 043	0,0	-5,9
28.74	H.v. Schrauben, Nieten, Ketten u. Federn .....	458	-3,8	27 284	9 437	36 721	0,1	-4,0
28.75	H.v. EBM-Waren ang .....	1 291	-1,1	41 993	17 062	59 055	-0,6	-4,6
DK	Maschinenbau .....	9 324	-1,0	577 733	387 067	964 800	0,1	-3,3
29	Maschinenbau .....	9 324	-1,0	577 733	387 067	964 800	0,1	-3,3
29.1	H.v. Masch. f. d. Erzeugung u. Nutzung v. mech. Energie	1 556	-0,3	141 560	86 938	228 498	0,8	-3,2
29.11	H.v. Verbrenn. mot. u. Turb. (oh. Straßenfahrz. u. ä.) .	102	-4,7	16 767	18 949	35 716	7,4	4,4
29.12	H.v. Pumpen u. Kompressoren .....	535	-1,1	36 241	25 616	61 857	-1,1	-7,5
29.13	H.v. Armaturen .....	495	-1,6	35 402	21 522	56 924	-0,1	-4,0
29.14	H.v. Lagern, Getrieben, Zahnradern, Antriebsselem.	424	3,4	53 150	20 851	74 001	0,2	-2,1
29.2	H.v. sonst. Maschinen f. unspezifische Verwendung	2 691	-0,4	133 966	100 998	234 964	0,3	-2,0
29.21	H.v. Öfen u. Brennern .....	168	-0,6	5 682	6 756	12 438	-3,6	-5,8
29.22	H.v. Hebezeugen u. Fördermitteln .....	913	1,0	44 669	30 363	75 032	-0,1	-2,4
29.23	H.v. Kälte- u. Lufttechn. Erzeugn. f. gewerbli. Zwecke	595	0,5	29 636	21 785	51 431	1,7	1,0
29.24	H.v. Maschinen f. unspezifische Verwendung ang ..	1 015	-2,0	53 979	42 084	96 063	0,4	-2,7
29.3	H.v. land- u. forstw. Maschinen .....	287	-6,5	20 704	8 403	29 107	0,1	-2,2
29.31	H.v. Ackerschleppern .....	33	-23,3	3 610	1 483	5 103	-2,7	-16,3
29.32	H.v. sonst. land- u. forstw. Maschinen .....	254	-3,8	17 094	6 910	24 004	0,8	1,4
29.40	H.v. Werkzeugmaschinen ....	1 236	-0,8	65 786	48 275	114 061	-0,1	-4,6
29.5	H.v. Masch. f. sonst. best. Wirtschaftszweige .....	3 212	-1,3	163 776	114 158	277 935	-0,6	-4,8
29.51	H.v. Masch. f. Metallherzeugung, Metallwerkseintr. usw .	107	2,9	4 674	5 895	10 569	-1,8	-16,4
29.52	H.v. Bergwerks-, Bau- u. Baustoffmaschinen .....	365	-3,2	21 822	17 047	38 869	-0,6	-8,7
29.53	H.v. Masch. f. Ernährungs-gewerbe u. Tabakverarb. .	299	-3,6	14 058	10 978	25 036	-0,8	-4,9
29.54	H.v. Masch. f. d. Textil-, Bekleidg.- u. Leder-gewerbe	284	-2,1	27 102	15 502	42 604	-0,3	-7,0
29.55	H.v. Masch. f. d. Papier-gewerbe .....	160	3,2	8 336	6 926	15 262	-1,6	-3,4

1) Klassifikation der Wirtschaftszweige, Ausgabe 1993 (WZ 93).

2) Einschl. tätiger Inhaber und Mitinhaber sowie unbezahlt mithelfender Familienangehöriger.

2 Fachliche Betriebsteile  
2.1 Fachliche Betriebsteile und Beschäftigte  
2.1.1 im April 1997

Deutschland

Nr. der Klas- sifika- tion 1)	Wirtschaftsgliederung	Betriebsteile		Beschäftigte				
		Insgesamt	Veränd. zum Vor- jahresm.	Arbeiter	Ange- stellte 2)	Insgesamt	Veränderung zum Vor-	
		Anzahl	%	Anzahl			monat	jahresmonat
29.56	H.v.Masch.f.best.Wirt- schaftszweige ang .....	1 997	-1,1	87 784	57 811	145 595	-0,4	-2,1
29.60	H.v.Waffen u.Munition ....	51	-	6 139	6 844	12 983	6,3	3,8
29.7	H.v.Haushaltsgeräten ang .	291	-3,3	45 802	21 450	67 252	-0,7	-1,2
29.71	H.v.elektrischen Haushaltsgeräten .....	224	-3,0	39 684	18 371	58 055	-0,7	-2,2
29.72	H.v.nichtelektrischen Heiz-, Koch-u.ä.Gerät.ang	67	-4,3	6 118	3 079	9 197	-0,7	5,7
DL	H.v.Büromasch.,Dv-Gerät. u.-einr.;Elektrotech.usw	6 642	-2,0	459 672	387 122	846 794	-0,3	-5,1
30.0	H.v.Büromasch.,Dv-Gerät. u.-einr. ....	291	-0,7	14 498	27 284	41 783	-0,5	-6,9
30.01	H.v.Büromaschinen .....	76	2,7	4 431	4 864	9 295	-0,4	-11,3
30.02	H.v.Dv-Gerät.u.-einr. ....	215	-1,8	10 068	22 420	32 488	-0,5	-5,6
31	H.v.Geräten d.Elektriz. erzg.,-verteilung u.ä. .	3 046	-2,3	255 527	181 172	436 699	4,2	-2,2
31.10	H.v.Elektromotoren,Gene- ratoren,Transformatoren	655	-2,4	47 896	26 256	74 152	-2,5	-8,1
31.20	H.v.Elektriz.vertlg.-u. -schalteinrichtungen ...	1 182	-3,1	101 437	93 773	195 210	9,0	2,5
31.30	H.v.isol.Elektrokabeln, -leitungen u.-drähten ..	140	-1,4	14 718	6 001	20 719	0,8	-4,3
31.40	H.v.Akkumulatoren u. Batterien .....	39	-	5 807	2 901	8 708	-0,3	-9,1
31.50	H.v.elektrischen Lampen u.Leuchten .....	336	-1,8	22 298	10 805	33 103	-0,7	-3,8
31.6	H.v.elekt.r.Ausrüstg.ang ..	694	-1,6	63 371	41 436	104 807	3,2	-4,3
31.61	H.v.elekt.r.Ausrüstg.f. Motoren u.Fahrzeuge ang	153	0,7	38 645	15 155	53 800	5,2	1,1
31.62	H.v.sonst.elekt.r. Ausrüstg.ang .....	541	-2,2	24 726	26 281	51 007	1,3	-9,3
32	Rundfunk-,Fernseh-u. Nachrichtentechnik .....	767	-4,4	78 610	74 442	153 052	-9,2	-11,8
32.10	H.v.elektronischen Bauelementen .....	332	-1,5	36 322	27 737	64 059	-5,9	-4,6
32.20	H.v.nachrichtentechni- schen Geräten u.Einr. ..	212	-3,6	25 501	34 097	59 598	-16,2	-18,2
32.30	H.v.Rundfunk-,Fernseh-, phono-,videotechn.Gerät.	223	-9,0	16 787	12 608	29 395	0,2	-12,4
33	Medizin-,Mess-,Steuer- u.Regelungstechnik,Optik	2 538	-1,0	111 036	104 224	215 260	-2,1	-5,3
33.10	H.v.med.Geräten u.ortho- pädischen Vorrichtungen	1 004	0,1	44 992	32 037	77 029	-1,4	-0,8
33.20	H.v.Meß-,Kontroll-, Navig.-u.ä.Instr.u.Vorr.	1 114	-1,1	43 738	53 742	97 480	-3,2	-7,4
33.30	H.v.industriellen Prozeß-Steuerungsanlg. .	105	7,1	3 427	5 078	8 505	0,2	-2,2
33.40	H.v.optischen u. fotografischen Geräten .	220	-1,8	15 392	11 713	27 105	-0,8	-7,1
33.50	H.v.Uhren .....	95	-15,2	3 487	1 654	5 141	-1,1	-20,2
DM	Fahrzeugbau .....	1 852	-1,1	586 452	223 632	810 084	-0,3	-1,0
34	H.v.Kraftwagen u. Kraftwagenteilen .....	1 332	-1,0	490 543	171 386	661 929	0,2	0,9

1) Klassifikation der Wirtschaftszweige, Ausgabe 1993 (WZ 93).

2) Einschl. tätiger Inhaber und Mitinhaber sowie unbezahlt mithelfender Familienangehöriger.

**2 Fachliche Betriebsteile**  
**2.1 Fachliche Betriebsteile und Beschäftigte**  
2.1.1 Im April 1997

Deutschland

Nr.der Klas- sifika- tion 1)	Wirtschaftsgliederung	Betriebsteile		Beschäftigte				
		Insgesamt	Veränd. zum Vor- jahresm.	Arbeiter	Ange- stellte 2)	Insgesamt	Veränderung zum Vor-	
		Anzahl	%	Anzahl			monat	jahresmonat
							%	
34.10	H.v.Kraftwagen u. Kraftwagenmotoren .....	114	-1,7	265 484	98 112	363 596	0,7	1,0
34.20	H.v.Karosserien, Aufbauten u.Anhängern ..	384	-8,6	29 646	9 719	39 365	-6,4	-11,0
34.30	H.v.Teilen u.ä.f.Kraft- wagen u.deren Motoren ..	824	3,1	195 413	63 555	258 968	0,6	2,9
35	Sonst.Fahrzeugbau .....	520	-1,1	95 909	52 246	148 155	-2,6	-8,6
35.1	Schiffbau .....	121	-0,8	20 560	7 518	28 078	-0,9	-11,7
35.11	Schiffbau (oh.Boots-u. Yachtbau) .....	95	-5,0	19 085	6 798	25 883	-0,7	-12,7
35.12	Boots- u.Yachtbau .....	26	18,2	1 475	720	2 195	-3,9	3,3
35.20	Schienenfahrzeugbau .....	167	-3,5	40 717	13 671	54 388	-5,5	-12,4
35.30	Luft-u.Raumfahrzeugbau ...	105	4,0	26 113	28 175	54 288	-0,9	-2,8
35.4	H.v.Kraftträdern,Fahrrä- dern u.Behindertenfahrz.	87	-2,3	6 787	2 285	9 072	-1,4	-8,7
35.41	H.v.Kraftträdern .....	18	-	1 298	628	1 926	1,1	-8,8
35.42	H.v.Fahrrädern .....	54	-5,3	4 435	1 007	5 442	-2,4	-12,4
35.43	H.v.Behinderten- fahrzeugen .....	15	7,1	1 054	650	1 704	-0,7	0,1
35.50	Fahrzeugbau ang .....	40	-2,4	1 732	597	2 329	0,5	-2,8
DN	H.v.Möbeln,Schmuck,Mu- sikinstr.usw,Recycling .	3 207	-5,0	171 334	63 619	234 953	-0,4	-6,0
36	H.v.Möbeln,Schmuck, Musikinstr.,Sportger.usw	3 021	-6,2	166 164	62 105	228 269	-0,3	-6,3
36.1	H.v.Möbeln .....	2 092	-5,7	123 956	43 536	167 492	-0,5	-5,0
36.11	H.v.Sitzmöbeln .....	500	-5,1	35 724	10 778	46 502	-0,4	-5,7
36.12	H.v.Büro-u.Ladenmöbeln ...	372	-9,3	16 685	7 626	24 311	-0,8	-8,7
36.13	H.v.Küchenmöbeln .....	164	-7,9	16 106	7 756	23 862	-0,8	-3,7
36.14	H.v.sonst.Möbeln .....	960	-5,3	51 007	16 371	67 378	-0,9	-4,7
36.15	H.v.Matratzen .....	96	6,7	4 434	1 005	5 439	6,3	11,1
36.2	H.v.Schmuck u.ä. Erzeugnissen .....	145	-11,6	4 712	2 652	7 364	1,3	-7,2
36.21	Prägen v.Münzen u. Medaillen .....	6	-25,0	91	36	127	2,4	-30,2
36.22	H.v.Schmuck,Gold-u. Silberschmiedewaren ....	139	-10,9	4 621	2 616	7 237	1,3	-6,7
36.30	H.v.Musikinstrumenten ....	88	-4,4	3 873	1 171	5 044	-1,1	-9,5
36.40	H.v.Sportgeräten .....	76	-5,0	3 039	972	4 011	0,3	-7,4
36.50	H.v.Spielwaren .....	178	-10,1	10 619	4 342	14 961	-0,4	-19,7
36.6	H.v.sonst.Erzeugnissen ...	442	-5,2	19 965	9 432	29 397	0,5	-4,2
36.61	H.v.Pantasieschmuck .....	38	-13,6	942	477	1 419	X	-5,8
36.62	H.v.Besen u.Bürsten .....	81	-3,6	3 984	1 377	5 361	0,4	-1,4
36.63	H.v.Erzeugnissen ang .....	323	-4,4	15 039	7 578	22 617	0,5	-4,7
37	Recycling .....	186	18,5	5 170	1 514	6 684	-1,7	2,2
37.10	Recycling v.Schrott .....	69	25,5	1 982	759	2 741	-4,7	4,4
37.20	Recycling v.nichtmetall. Altmet.u.Reststoffen ...	117	14,7	3 188	755	3 943	0,6	0,8

1) Klassifikation der Wirtschaftszweige, Ausgabe 1993 (WZ 93).  
2) Einschl. tätiger Inhaber und Mitinhaber sowie unbezahlt mithelfender Familienangehöriger.

2 Fachliche Betriebsteile  
2.1 Fachliche Betriebsteile und Beschäftigte  
2.1.2 Januar - April 1997

Deutschland

Land Hauptgruppen	Betriebsteile		Beschäftigte			
	Insgesamt	Veränderung zum Vorjahreszeitraum	Arbeiter 1)	Ange- stellte 1)2)	Insgesamt 1)	Veränderung zum Vorjahreszeitraum
	Anzahl	%	Anzahl		%	
Baden-Württemberg .....	12 159	-2,0	728 408	447 769	1 176 167	-2,6
Bayern .....	11 008	-2,5	721 624	421 593	1 143 217	-3,1
Berlin .....	1 260	-6,9	71 643	53 898	125 541	-9,1
Brandenburg .....	1 205	1,5	59 704	28 959	88 663	-2,5
Bremen .....	461	-4,6	40 966	23 658	64 624	-3,8
Hamburg .....	816	-5,8	46 711	54 447	101 158	-5,8
Hessen .....	4 361	-4,4	281 115	187 014	468 130	-5,7
Mecklenburg-Vorpommern .....	544	-6,4	30 571	11 962	42 534	-8,2
Niedersachsen .....	5 090	-2,0	363 973	161 826	525 799	-3,9
Nordrhein-Westfalen .....	14 027	-2,9	978 876	520 499	1 499 375	-5,0
Rheinland-Pfalz .....	2 812	-0,8	192 273	102 242	294 514	-3,3
Saarland .....	576	-1,1	78 536	26 329	104 864	-3,6
Sachsen .....	2 916	5,3	132 772	57 123	189 896	-3,6
Sachsen-Anhalt .....	1 515	2,8	67 253	30 366	97 619	-7,0
Schleswig-Holstein .....	1 767	-1,7	88 412	53 053	141 464	-2,9
Thüringen .....	1 507	-0,9	75 132	28 472	103 604	-1,7
Deutschland .....	52 021	-2,1	3 957 968	2 209 200	6 167 168	-4,0
Früheres Bundesgebiet .....	54 012	-2,6	3 581 351	2 043 579	5 624 930	-4,0
Neue Länder und Berlin-Ost .....	8 010	1,8	376 617	165 621	542 238	-4,6
Vorleistungsgüterproduzenten						
Deutschland .....	30 275	-1,4	1 920 380	908 151	2 828 531	-3,6
Früheres Bundesgebiet .....	26 352	-2,2	1 745 749	839 806	2 585 556	-3,7
Neue Länder und Berlin-Ost .....	3 923	4,2	174 632	68 345	242 977	-2,2
Investitionsgüterproduzenten						
Deutschland .....	17 574	-1,5	1 276 393	789 133	2 065 526	-4,0
Früheres Bundesgebiet .....	15 243	-1,8	1 159 163	736 411	1 894 574	-3,6
Neue Länder und Berlin-Ost .....	2 331	0,5	118 230	52 722	170 952	-8,7
Gebrauchsgüterproduzenten						
Deutschland .....	2 906	-5,1	207 051	90 195	297 246	-6,7
Früheres Bundesgebiet .....	2 552	-5,3	189 963	84 726	274 689	-6,7
Neue Länder und Berlin-Ost .....	354	-3,2	17 089	5 469	22 557	-6,4
Verbrauchsgüterproduzenten						
Deutschland .....	11 267	-3,9	554 144	421 722	975 866	-4,4
Früheres Bundesgebiet .....	9 865	-4,2	487 477	382 636	870 113	-4,6
Neue Länder und Berlin-Ost .....	1 402	-2,0	66 667	39 086	105 753	-2,4

1) Durchschnitt errechnet aus Monatsangaben.  
2) Einschl. tätiger Inhaber und Mitinhaber sowie unbezahlt mithelfender Familienangehöriger.

2 Fachliche Betriebsteile  
2.1 Fachliche Betriebsteile und Beschäftigte  
2.1.2 Januar - April 1997

Deutschland

Nr. der Klas- sifikation 1)	Wirtschaftsgliederung	Betriebsteile		Beschäftigte			
		Insgesamt	Veränderung zum Vorjahreszeitraum	Arbeiter 2)	Ange- stellte 2)3)	Insgesamt 2)	Veränderung zum Vorjahreszeitraum
		Anzahl	%	Anzahl			%
C	Bergbau u. Gew. v. Steinen u. Erden .....	1 834	-0,2	108 775	42 174	151 949	-9,0
CA	Kohlenbergbau, Torfgew., Gew. v. Erdöl u. Erdgas usw.	188	-3,8	86 832	33 264	120 096	-9,1
10	Kohlenbergbau, Torf- gewinnung .....	141	-3,1	84 922	29 541	114 463	-9,2
10.10	Steinkohlenbergbau u. -brikettherstellung ....	57	-3,0	63 999	18 483	82 482	-8,4
10.20	Braunkohlenbergbau u. -brikettherstellung ....	31	-	19 559	10 675	30 234	-11,6
10.30	Torfgewinnung u. -veredlung .....	53	-4,9	1 364	383	1 747	-5,1
11	Gew. v. Erdöl u. Erdgas Erbrg. verb. Dienstleistg.	47	-6,0	1 910	3 723	5 633	-5,5
11.10	Gew. v. Erdöl u. Erdgas .....	.	.	.	.	.	.
11.20	Erbrg. v. Dienstleistg. bei d. Gew. v. Erdöl u. Erdgas .	.	.	.	.	.	.
12.00	Bergbau a. Uran-u. Thoriumerze .....	-	X	-	-	-	X
CB	Erzbergbau, Gew. v. Steinen u. Erden, sonst. Bergbau ..	1 646	0,2	22 943	8 910	31 854	-8,7
13	Erzbergbau .....	-	X	-	-	-	X
13.10	Eisenerzbergbau .....	-	X	-	-	-	X
13.20	NE-Metallerzbergbau (oh. Uran-u. Thoriumerze)	-	X	-	-	-	X
14	Gew. v. Steinen u. Erden, sonst. Bergbau .....	1 646	0,2	22 943	8 910	31 854	-8,7
14.1	Gew. v. Natursteinen .....	188	-4,2	2 406	755	3 161	-8,8
14.11	Gew. v. Naturwerksteinen u. Natursteinen ang .....	.	.	.	.	.	.
14.12	Gew. v. Kalk, Dolom.-, Gips- u. Anhydritstein, Kreide .	126	-0,8	1 966	599	2 564	-5,1
14.13	Gew. v. Schiefer .....	.	.	.	.	.	.
14.2	Gew. v. Kies, Sand, Ton u. Kaolin .....	1 394	1,2	16 947	6 713	23 660	-3,0
14.21	Gew. v. Kies u. Sand .....	1 322	1,5	15 436	6 132	21 568	-2,8
14.22	Gew. v. Ton u. Kaolin .....	72	-4,0	1 510	581	2 091	-5,4
14.30	Bergbau a. chemische u. Düngemittelminerale ..	29	-6,6	1 235	543	1 778	-46,2
14.40	Gew. v. Salz .....	17	-8,3	1 921	715	2 636	-9,9
14.50	Gew. v. Steinen u. Erden ang, sonst. Bergbau .....	20	-7,0	435	185	620	-21,1
D	Verarbeitendes Gewerbe ...	60 187	-2,1	3 848 193	2 167 026	6 015 219	-3,9
DA	Ernährungsgewerbe u. Tabakverarbeitung .....	6 348	-1,9	314 906	168 077	482 983	-2,5
15	Ernährungsgewerbe .....	6 314	-1,9	307 370	163 082	470 453	-2,4
15.1	Schlachten u. Fleisch- verarbeitung .....	1 374	-2,8	66 992	25 440	92 432	-4,0
15.11	Schlachten(oh. Schlachten v. Geflügel) .....	401	2,6	12 562	4 351	16 913	-0,5
15.12	Schlachten v. Geflügel ....	58	-6,5	5 941	837	6 778	2,1
15.13	Fleischverarbeitung .....	915	-4,8	48 489	20 252	68 741	-5,4

1) Klassifikation der Wirtschaftszweige, Ausgabe 1993 (WZ 93).

2) Durchschnitt errechnet aus Monatsangaben.

3) Einschl. tätiger Inhaber und Mitinhaber sowie  
unbezahlt mithelfender Familienangehöriger.

**2 Fachliche Betriebsteile**  
**2.1 Fachliche Betriebsteile und Beschäftigte**  
2.1.2 Januar - April 1997

Deutschland

Nr. der Klassifikation 1)	Wirtschaftsgliederung	Betriebsteile		Beschäftigte			
		Insgesamt	Veränderung zum Vorjahreszeitraum	Arbeiter 2)	Ange-stellte 2)3)	Insgesamt 2)	Veränderung zum Vorjahreszeitraum
		Anzahl	%	Anzahl			%
15.20	Fischverarbeitung .....	131	-4,9	7 735	2 070	9 805	-5,0
15.3	Obst-u.Gemüsever-arbeitung .....	463	0,4	18 867	7 049	25 916	-1,1
15.31	Verarb.v.Kartoffeln .....	72	-8,0	4 445	1 289	5 734	-3,2
15.32	H.v.Frucht-u.Gemüse-säften .....	173	2,4	4 299	1 824	6 123	3,8
15.33	Verarb.v.Obst u. Gemüse ang .....	219	1,9	10 124	3 935	14 059	-2,3
15.4	H.v.pflanzlichen u. tierischen Ölen u.Fetten	86	-2,3	3 382	2 614	5 996	-9,7
15.41	H.v.rohen Ölen u.Fetten ..	33	-10,1	764	428	1 192	-23,7
15.42	H.v.raffinierten Ölen u. Fetten .....	33	9,2	827	525	1 352	-5,3
15.43	H.v.Margarine u.ä. Nahrungsfetten .....	20	-4,8	1 791	1 681	3 452	-6,5
15.5	Milchverarbeitung .....	337	-3,5	28 152	13 057	41 209	-4,1
15.51	Milchverarbeitung (oh.H.v.Speiseeis) .....	314	-3,9	25 282	11 252	36 534	-2,3
15.52	H.v.Speiseeis .....	23	2,3	2 870	1 805	4 674	-16,2
15.6	Mahl-u.Schäl-mühlen,H.v. Stärke u.Stärkeerzeugn.	181	0,5	6 060	3 602	9 662	-2,6
15.61	Mahl-u.Schäl-mühlen .....	125	-1,6	4 144	2 432	6 576	-2,6
15.62	H.v.Stärke u.Stärke-erzeugnissen .....	36	8,3	1 918	1 170	3 088	-2,5
15.7	H.v.Futtermitteln .....	277	-0,7	5 755	5 557	11 312	-0,2
15.71	H.v.Futtermitteln f. Nutztiere .....	206	-2,9	3 965	2 982	6 947	-3,5
15.72	H.v.Futtermitteln f. sonst.Tiere .....	71	6,4	1 791	2 575	4 365	5,6
15.8	Sonst.Ernährungsgewerbe (oh.Getränkherstellung)	2 328	-0,9	125 692	74 476	200 168	-0,2
15.81	H.v.Backwaren (oh.Dauer-backwaren) .....	1 298	-1,7	59 127	42 706	101 832	1,7
15.82	H.v.Dauerbackwaren .....	204	-3,6	14 864	3 433	18 297	-1,9
15.83	Zuckerindustrie .....	45	-8,7	4 454	2 149	6 603	-9,0
15.84	H.v.Süßwaren(oh.Dauer-backwaren) .....	218	-1,0	24 727	8 188	32 916	-1,0
15.85	H.v.Teigwaren .....	59	1,7	2 106	886	2 992	-5,6
15.86	Verarb.v.Kaffee u.Tee, H.v.Kaffee-Ersatz .....	66	-1,9	3 949	2 788	6 737	-8,0
15.87	H.v.Würzen u.Sößen .....	141	2,4	6 134	5 574	11 708	-2,7
15.88	H.v.homogenisierten u. diätetischen Nahrungsm.	34	3,1	2 253	1 497	3 750	0,1
15.89	H.v.sonst.Nahrungsmitteln (oh.Getränke) .....	265	4,2	8 079	7 257	15 336	2,0
15.9	Getränkherstellung .....	1 159	-3,3	44 736	29 219	73 955	-4,9
15.91	H.v.Spirituosen .....	126	-5,1	2 913	3 106	6 019	-8,9
15.92	Alkoholbrennerei .....	25	-	323	170	492	0,8
15.93	H.v.Wein a.frischen Trauben .....	36	-6,6	1 300	1 273	2 573	-7,0
15.94	H.v.Apfelwein u.sonst. Fruchtweinen .....	30	-0,8	267	134	401	3,7

- 1) Klassifikation der Wirtschaftszweige, Ausgabe 1993 (WZ 93).  
2) Durchschnitt errechnet aus Monatsangaben.  
3) Einschl. tätiger Inhaber und Mitinhaber sowie unbezahlt mithelfender Familienangehöriger.

**2 Fachliche Betriebsteile**  
**2.1 Fachliche Betriebsteile und Beschäftigte**  
2.1.2 Januar - April 1987  
Deutschland

Nr. der Klas- sifika- tion 1)	Wirtschaftsgliederung	Betriebsteile		Beschäftigte			
		Insgesamt	Veränderung zum Vorjahreszeitraum	Arbeiter 2)	Ange- stellte 2)3)	Insgesamt 2)	Veränderung zum Vorjahreszeitraum
		Anzahl	%	Anzahl			%
15.96	H.v.Wermutwein u.sonst. aromatisierten Weinen ..	3	-	62	43	105	0,2
15.96	H.v.Bier .....	429	-4,3	23 490	16 712	40 192	-6,7
15.97	H.v.Malz .....	67	0,8	637	413	1 050	1,4
15.98	Mineralbrunnen,H.v. Erfrischungsgetränken ..	443	-2,6	15 755	7 370	23 124	-0,8
16.00	Tabakverarbeitung .....	34	-8,7	7 536	4 995	12 530	-6,1
DB	Textil-u.Bekleidungs- gewerbe .....	2 979	-10,5	150 039	67 975	218 014	-9,1
17	Textilgewerbe .....	1 832	-7,6	93 929	39 089	133 019	-7,8
17.1	Spinnstoffaufbereitung u.Spinnerei .....	179	-11,5	13 073	4 217	17 290	-11,1
17.11	Baumwollaufbereitung u. -spinnerei .....	88	-6,9	7 233	1 892	9 124	-11,6
17.12	Wollaufbereitung u. Streichgarnspinnerei ...	22	-4,3	500	138	638	-10,0
17.13	Wollaufbereitung u. Kammgarnspinnerei .....	23	-23,7	2 930	1 007	3 937	-15,5
17.14	Flachsaufbereitung u. -spinnerei .....	4	-23,8	171	34	205	-16,4
17.15	Zwirnen u.Texturieren v. Filamentgarnen usw .....	18	-16,3	585	247	831	-5,4
17.16	Nähgarnfertigung .....	19	-	1 474	885	2 359	-3,0
17.17	Sonst.Spinnstoffaufbe- reitung u.Spinnerei ....	5	-44,4	181	14	195	-8,3
17.2	Weberei .....	320	-9,9	17 288	8 387	25 675	-9,1
17.21	Baumwollweberei .....	174	-5,3	10 720	4 976	15 696	-6,2
17.22	Streichgarnweberei .....	15	-25,0	373	180	554	-20,8
17.23	Kammgarnweberei .....	38	-12,8	2 707	1 129	3 836	-14,0
17.24	Seiden-u.Filamentgarn- weberei .....	60	-15,8	2 512	1 651	4 162	-13,8
17.25	Sonst.Weberei .....	34	-9,5	976	451	1 427	-6,6
17.30	Textilveredlung .....	200	-8,1	12 281	5 413	17 693	-9,3
17.40	H.v.konfektion.Textil- waren (oh.Bekleidung) ..	430	-6,2	14 319	4 922	19 241	-6,1
17.5	Sonst.Textilgewerbe (oh.H.v.Maschenware) ...	400	-4,5	22 264	10 362	32 626	-3,3
17.51	H.v.Teppichen .....	65	-6,1	5 850	3 079	8 928	-6,6
17.52	H.v.Seilerwaren .....	25	-5,8	566	195	761	-3,6
17.53	H.v.Vliesstoff,Erzeugn. daraus (oh.Bekleidung) .	50	16,5	3 820	1 567	5 387	10,2
17.54	Textilgewerbe ang .....	261	-7,2	12 028	5 522	17 549	-5,2
17.60	H.v.gewirktem u. gestricktem Stoff .....	94	-4,3	3 763	1 588	5 351	-3,1
17.7	H.v.gewirkten u.ge- strickten Fertigerzeugn.	211	-9,4	10 943	4 201	15 144	-12,4
17.71	H.v.Strumpfwaren .....	50	-16,3	4 663	2 063	6 726	-19,0
17.72	H.v.Pullovern,Strick- jacken u.ä. ....	161	-7,0	6 280	2 138	8 418	-6,4

- 1) Klassifikation der Wirtschaftszweige, Ausgabe 1993 (WZ 93).  
2) Durchschnitt errechnet aus Monatsangaben.  
3) Einschl. tätiger Inhaber und Mitinhaber sowie  
unbezahlt mithelfender Familienangehöriger.

2 Fachliche Betriebsteile  
2.1 Fachliche Betriebsteile und Beschäftigte  
2.1.2 Januar - April 1997

Deutschland

Nr. der Klas- sifika- tion 1)	Wirtschaftsgliederung	Betriebsteile		Beschäftigte			
		Insgesamt	Veränderung zum Vorjahreszeitraum	Arbeiter 2)	Ange- stellte 2)3)	Insgesamt 2)	Veränderung zum Vorjahreszeitraum
		Anzahl	%	Anzahl			%
18	Bekleidungsgewerbe .....	1 147	-14,8	56 110	28 885	84 995	-11,0
18.10	H.v.Lederbekleidung .....	25	-10,9	560	183	743	-16,5
18.2	H.v.Bekleidung (oh. Lederbekleidung) .....	1 105	-15,0	55 231	28 567	83 798	-11,0
18.21	H.v.Arbeits-u.Berufs- bekleidung .....	70	-10,5	2 002	1 095	3 097	-13,2
18.22	H.v.Überbekleidg.(oh.Ar- beits-u.Berufsbekleidg.)	526	-18,1	30 886	18 634	49 620	-11,1
18.23	H.v.Wäsche .....	298	-11,6	15 789	6 208	21 997	-10,1
18.24	H.v.sonst.Bekleidg.u. Bekleidungszubehör .....	211	-13,1	8 455	2 630	9 084	-12,1
18.30	Zurichtung u.Färben v. Fellen,H.v.Pelzwaren ...	17	-2,8	319	136	455	-0,8
DC	Ledergewerbe .....	367	-7,5	20 312	8 767	29 079	-7,9
19	Ledergewerbe .....	367	-7,5	20 312	8 767	29 079	-7,9
19.10	Ledererzeugung .....	36	-4,6	2 367	671	3 039	1,2
19.20	Lederverarb.(oh.H.v.Le- derbekleidung u.Schuhen)	145	-10,1	5 232	2 046	7 278	-11,1
19.30	H.v.Schuhen .....	186	-5,9	12 713	6 050	18 763	-8,0
DD	Holzgewerbe (oh.H.v. Möbeln) .....	2 585	-4,8	86 643	27 855	114 498	-5,3
20	Holzgewerbe (oh.H.v. Möbeln) .....	2 585	-4,8	86 643	27 855	114 498	-5,3
20.10	Säge-,Möbel-u.Holz- imprägnierwerke .....	993	-5,8	18 552	5 197	23 749	-5,7
20.20	Furnier-,Sperrh.-,Holz- faserpl.-u.-spanpl.Werke	177	-7,3	16 253	4 805	21 058	-7,4
20.30	H.v.Konstr.-,Fertigb.t., Ausbauelement.u.a.a.Holz	926	-3,5	38 685	14 426	53 112	-4,5
20.40	H.v.Verpackungsmitteln u.Lagerbehältern a.Holz	205	-4,9	4 038	889	4 927	-1,2
20.5	H.v.Holzwaren eng,Kork-, Flecht-u.Korbwaren .....	285	-4,1	9 115	2 538	11 653	-5,7
20.51	H.v.Holzwaren eng, Veredlg.v.Holzwaren ....	273	-3,7	8 919	2 408	11 327	-5,2
20.52	H.v.Kork-,Flecht-u. Korbwaren .....	12	-12,5	195	131	326	-18,6
DE	Papier-,Verlags-u. Druckgewerbe .....	5 154	-0,5	223 158	174 225	397 383	-2,5
21	Papiergewerbe .....	1 413	-1,6	103 930	40 089	144 019	-3,3
21.1	H.v.Holzstoff,Zellstoff, Papier,Karton u.Pappe ..	293	-1,1	36 315	13 227	49 541	-3,6
21.11	H.v.Holzstoff u. Zellstoff .....	23	-	1 615	540	2 155	6,3
21.12	H.v.Papier,Karton u. Pappe .....	270	-1,2	34 700	12 687	47 386	-4,0
21.2	Papier-,Karton-u.Pappe- verarbeitung .....	1 121	-1,7	67 616	26 862	94 478	-3,2
21.21	H.v.Weiltpapier u.-pappe, Verpackungsmitteln .....	550	-3,4	36 321	13 287	49 608	-2,9
21.22	H.v.Haushalts-u.Hygiene- art.a.Zellstoff u.Papier	67	-1,8	10 146	3 156	13 302	-3,9
21.23	H.v.Schreibwaren,Büro- bedarf a.Papier u.Pappe	188	6,8	8 486	4 698	13 164	-1,2

1) Klassifikation der Wirtschaftszweige, Ausgabe 1993 (WZ 93).

2) Durchschnitt errechnet aus Monatsangaben.

3) Einschl. tätiger Inhaber und Mitinhaber sowie  
unbezahlt mithelfender Familienangehöriger.



2 Fachliche Betriebsteile  
2.1 Fachliche Betriebsteile und Beschäftigte  
2.1.2 Januar - April 1997

Deutschland

Nr. der Klas- sifika- tion 1)	Wirtschaftsgliederung	Betriebsteile		Beschäftigte			
		Insgesamt	Veränderung zum Vorjahreszeitraum	Arbeiter 2)	Ange- stellte 2)3)	Insgesamt 2)	Veränderung zum Vorjahreszeitraum
		Anzahl	%	Anzahl			%
21.24	H.v. Tapeten .....	20	-5,9	1 872	830	2 702	-7,5
21.25	H.v. sonst. Waren aus Papier, Karton u. Pappe ..	296	-3,1	10 810	4 892	15 703	-4,4
22	Verlags-, Druckgewerbe, Vervielfältigung .....	3 740	-0,1	119 228	134 136	253 364	-2,1
22.1	Verlagsgewerbe .....	1 208	2,8	15 308	88 577	103 885	0,5
22.11	Buchverlag u. Musikverlag ..	338	3,2	1 845	18 361	20 206	2,5
22.12	Zeitungsverlag .....	350	12,3	9 527	44 479	54 006	2,8
22.13	Zeitschriftenverlag .....	424	-4,1	2 488	24 373	26 860	-4,6
22.14	Verlag v. bespielten Tonträgern .....	19	-2,5	200	293	493	-12,0
22.15	Sonst. Verlagsgewerbe .....	77	1,0	1 248	1 071	2 320	-0,9
22.2	Druckgewerbe .....	2 495	-1,5	100 989	43 645	144 634	-4,1
22.21	Zeitungsdruckerei .....	107	-5,5	9 256	2 752	12 009	-6,2
22.22	Druckerei (oh. Zeitungs- druckerei) .....	1 716	-1,8	78 313	32 187	110 510	-4,1
22.23	Druckweiterverarbeitung ..	199	1,2	7 866	1 754	9 620	1,8
22.24	Satzherstellung u. Reproduktion .....	379	-3,7	4 526	5 779	10 305	-7,1
22.25	Sonst. Druckgewerbe .....	94	15,6	1 027	1 163	2 190	-0,9
22.3	Vervielf. v. bsp. Ton-, Bild- u. Datenträgern ....	38	7,1	2 832	1 914	4 746	6,9
22.31	Vervielfältigung v. bespielten Tonträgern ..	15	-	2 365	1 431	3 796	3,7
22.32	Vervielfältigung v. bespielten Bildträgern ..	10	2,7	124	132	256	5,3
22.33	Vervielfältigung v. bespielten Datenträgern ..	13	20,5	443	352	796	26,4
DF	Kokerei, Mineralölverar- beitung, H.v. Brutstoffen	120	-3,4	12 111	13 276	25 387	-6,0
23	Kokerei, Mineralölverar- beitung, H.v. Brutstoffen	120	-3,4	12 111	13 276	25 387	-6,0
23.10	Kokerei .....	.	.	.	.	.	.
23.20	Mineralölverarbeitung ....	104	-4,4	8 945	11 736	20 681	-6,6
23.30	H.u. Verarb. v. Spalt-u. Brutstoffen .....	.	.	.	.	.	.
DF	Chemische Industrie .....	2 867	-0,6	228 606	257 813	486 418	-3,2
24	Chemische Industrie .....	2 867	-0,6	228 606	257 813	486 418	-3,2
24.1	H.v. chemischen Grund- stoffen .....	905	0,8	98 877	92 849	191 726	-1,1
24.11	H.v. Industriegasen .....	93	-3,1	1 579	2 966	4 545	-2,0
24.12	H.v. Farbstoffen u. Pigmenten .....	86	4,3	10 223	9 445	19 668	3,5
24.13	H.v. sonst. anorganischen Grundstoffen u. Chemik. ..	188	2,5	12 603	11 106	23 709	-1,9
24.14	H.v. sonst. organischen Grundstoffen u. Chemik. ..	223	-1,2	32 972	34 241	67 214	0,1
24.15	H.v. Düngemitteln u. Stickstoffverbindungen ..	54	-3,2	6 717	3 406	10 123	12,3
24.16	H.v. Kunststoff in Pri- märformen .....	246	2,3	33 956	30 919	64 874	-4,3

1) Klassifikation der Wirtschaftszweige, Ausgabe 1993 (WZ 93).

2) Durchschnitt errechnet aus Monatsangaben.

3) Einschl. tätiger Inhaber und Mitinhaber sowie unbezahlt mithelfender Familienangehöriger.

2 Fachliche Betriebsteile  
2.1 Fachliche Betriebsteile und Beschäftigte  
2.1.2 Januar - April 1997

Deutschland

Nr. der Klassifikation 1)	Wirtschaftsgliederung	Betriebsteile		Beschäftigte			
		Insgesamt	Veränderung zum Vorjahreszeitraum	Arbeiter 2)	Ange-stellte 2)3)	Insgesamt 2)	Veränderung zum Vorjahreszeitraum
		Anzahl	%	Anzahl			%
24.17	H.v. synthetischem Kautschuk in Primärformen ..	15	5,2	828	767	1 594	-25,3
24.20	H.v. Schädlingsbekämpfungs- u. Pflanzenschutz m.	55	-1,8	5 117	5 993	11 110	-2,7
24.30	H.v. Anstrichmitteln, Druckfarben u. Kitten ...	409	-0,8	18 540	21 573	40 112	-2,3
24.4	H.v. pharmazeut. Erzeugn. ..	415	-1,2	40 150	76 480	116 630	-3,6
24.41	H.v. pharmazeut. Grundstoffen .....	65	-1,5	5 137	6 307	11 444	-1,9
24.42	H.v. pharmazeut. Spezialitäten u. sonst. Erzeugn. .	351	-1,1	35 014	70 173	105 187	-3,8
24.5	H.v. Seifen, Wasch-, Reinigungs- u. Körperpflegem.	441	-3,7	22 486	26 031	48 517	-7,9
24.51	H.v. Seifen, Wasch-, Reinigungs- u. Poliermitteln ..	262	-1,7	10 841	11 946	22 787	-10,9
24.52	H.v. Duft- u. Körperpflegemitteln .....	179	-6,5	11 645	14 085	25 730	-5,0
24.6	H.v. sonst. chemischen Erzeugnissen .....	586	0,3	28 325	29 717	58 042	-4,1
24.61	H.v. pyrotechnischen Erzeugnissen .....	30	6,3	2 424	1 230	3 654	-0,8
24.62	H.v. Klebstoffen u. Gelatine .....	105	-1,2	3 388	3 782	7 170	-4,3
24.63	H.v. etherischen Ölen .....	42	-4,1	880	1 836	2 716	-3,7
24.64	H.v. fotochemischen Erzeugnissen .....	27	7,9	3 189	3 146	6 335	-9,3
24.65	H.v. unbespielten Ton-, Bild- u. Datenträgern .....	8	-22,0	1 261	955	2 216	-26,4
24.66	H.v. chemischen Erzeugnissen ang .....	374	0,8	17 184	18 769	35 952	-1,6
24.70	H.v. Chemiefasern .....	57	-0,9	15 110	5 171	20 281	-7,7
DH	H.v. Gummi- u. Kunststoffwaren .....	4 022	-1,1	237 458	90 871	328 329	-3,3
25	H.v. Gummi- u. Kunststoffwaren .....	4 022	-1,1	237 458	90 871	328 329	-3,3
25.1	H.v. Gummiwaren .....	380	0,8	52 756	20 326	73 082	-3,2
25.11	H.v. Bereifungen .....	24	-2,1	14 594	5 725	20 319	-5,2
25.12	Runderneuerung v. Bereifungen .....	16	-14,7	928	379	1 307	-22,1
25.13	H.v. sonst. Gummiwaren .....	340	1,9	37 234	14 223	51 456	-1,8
25.2	H.v. Kunststoffwaren .....	3 643	-1,3	184 702	70 545	255 247	-3,3
25.21	H.v. Platten, Folien usw a. Kunststoff .....	740	1,1	45 391	20 345	65 736	-2,2
25.22	H.v. Verpackungsmitteln a. Kunststoff .....	563	-1,2	28 141	8 951	37 092	-3,5
25.23	H.v. Baubedarfsartikeln a. Kunststoff .....	735	1,7	27 592	12 509	40 101	-0,8
25.24	H.v. sonst. Kunststoffwaren .....	1 606	-3,7	83 578	28 741	112 319	-4,7
DI	Glasgewerbe, Keramik, Verarb. v. Steinen u. Erden	4 418	-1,1	173 658	71 583	245 241	-4,9
26	Glasgewerbe, Keramik, Verarb. v. Steinen u. Erden	4 418	-1,1	173 658	71 583	245 241	-4,9
26.1	H.u. Verarb. v. Glas .....	483	-1,5	47 434	16 625	64 059	-2,1

- 1) Klassifikation der Wirtschaftszweige, Ausgabe 1993 (WZ 93).  
2) Durchschnitt errechnet aus Monatsangaben.  
3) Einschl. tätiger Inhaber und Mitinhaber sowie unbezahlt mithelfender Familienangehöriger.

2 Fachliche Betriebsteile  
2.1 Fachliche Betriebsteile und Beschäftigte  
2.1.2 Januar - April 1997  
Deutschland

Nr. der Klas- sifika- tion 1)	Wirtschaftsgliederung	Betriebsteile		Beschäftigte			
		Insgesamt	Veränderung zum Vorjahreszeitraum	Arbeiter 2)	Ange- stellte 2)3)	Insgesamt 2)	Veränderung zum Vorjahreszeitraum
		Anzahl	%	Anzahl			%
26.11	H.v.Flachglas .....	24	9,1	2 586	946	3 530	5,0
26.12	Veredlg.u.Verarb.v. Flachglas .....	229	-1,8	16 067	6 180	22 226	-2,8
26.13	H.v.Mohlglas .....	94	-3,8	17 307	5 336	22 642	-7,1
26.14	H.v.Glasfaser .....	36	2,9	3 021	1 352	4 372	-1,6
26.15	H.,Veredlg.u.Verarb.v. sonst.Glas,techn.Glasw.	101	-2,4	8 456	2 834	11 290	8,8
26.2	Keramik (oh.Ziegelei u. Baukeramik) .....	313	-5,2	28 867	9 712	38 579	-9,7
26.21	H.v.keramischen Haus- haltsw.u.Ziergegenst. ...	100	-10,7	14 172	3 499	17 671	-12,0
26.22	H.v.Sanitärkeramik .....	14	-3,4	2 203	926	3 128	-18,7
26.23	H.v.Isolatoren u. Isolierteilen a.Keramik	24	-	2 951	983	3 933	-6,6
26.24	H.v.keramischen Erzeugn. f.sonst.techn.Zwecke ...	27	-12,2	1 846	843	2 688	-4,3
26.25	H.v.keramischen Erzeugnissen ang .....	50	-1,0	2 130	754	2 884	-3,1
26.26	H.v.feuerfesten keramischen Werkstoffen	98	-0,3	5 568	2 708	8 275	-5,9
26.30	H.v.keramischen Wand-u. Bodenfliesen u.-platten	45	7,2	4 711	2 027	6 738	-12,7
26.40	Ziegelei,H.v.sonst. Baukeramik .....	224	-2,1	10 112	3 234	13 345	-4,6
26.5	H.v.Zement,Kalk u. gebranntem Gips .....	157	-0,2	9 550	5 272	14 823	-1,5
26.51	H.v.Zement .....	67	-3,2	6 663	3 710	10 373	-1,1
26.52	H.v.Kalk .....	52	2,0	1 899	1 090	2 988	-0,7
26.53	H.v.gebranntem Gips .....	38	2,7	989	473	1 462	-5,5
26.6	H.v.Erzeugnissen a. Beton,Zement u.Gips ....	2 689	0,0	54 512	25 843	80 356	-4,4
26.61	H.v.Betonerzeugnissen f. d.Bau u.Kalksandsteinen	1 069	-1,9	37 072	15 782	52 853	-5,1
26.62	H.v.Gipserzeugnissen f. d.Bau .....	22	7,3	1 371	455	1 827	-0,9
26.63	H.v.Transportbeton .....	1 229	0,6	8 508	4 129	12 636	-5,2
26.64	H.v.Mörtel .....	264	4,6	2 961	3 422	6 383	0,7
26.65	H.v.Faserzementwaren ....	48	-2,5	2 305	1 097	3 401	-4,5
26.66	H.v.Erzeugnissen a. Beton,Zement u.Gips ang	67	4,3	2 297	969	3 256	-0,5
26.70	Be-u.Verarb.v.Natur- steinen ang .....	185	-10,0	5 032	1 937	6 969	-10,4
26.8	H.v.sonst.Mineral- erzeugnissen .....	323	-0,1	13 440	6 934	20 374	-4,1
26.81	H.v.Mühl-,Polier-u.ä. Steinen,Schleifwerkzeug.	75	-2,3	5 160	2 655	7 815	-4,5
26.82	H.v.Mineraler- zeugnissen ang .....	248	0,6	8 280	4 279	12 559	-3,9
DJ	Metallerzg.u.-bearb., H.v.Metallerzeugnissen .	10 258	-1,2	600 672	224 125	824 798	-4,0
27	Metallerzg.u.-bearbeitung.	1 717	-2,7	207 762	69 672	277 434	-4,5
27.10	Erzeugung v.Roh Eisen, Stahl,Ferroleg.(EGKS) ..	104	-1,9	59 319	21 998	81 317	-3,5

- 1) Klassifikation der Wirtschaftszweige, Ausgabe 1993 (WZ 93).  
2) Durchschnitt errechnet aus Monatsangaben.  
3) Einschl. tätiger Inhaber und Mitinhaber sowie  
unbezahlt mithelfender Familienangehöriger.

2 Fachliche Betriebsteile  
2.1 Fachliche Betriebsteile und Beschäftigte  
2.1.2 Januar - April 1997  
Deutschland

Nr.der Klas- sifika- tion 1)	Wirtschaftsgliederung	Betriebsteile		Beschäftigte			
		Insgesamt	Veränderung zum Vorjahreszeitraum	Arbeiter 2)	Ange- stellte 2)3)	Insgesamt 2)	Veränderung zum Vorjahreszeitraum
		Anzahl	%	Anzahl		%	
27.2	H.v.Rohren .....	257	-5,8	24 582	8 779	33 361	-6,2
27.21	H.v.Rohren u.Rohrstücken a.Gußeisen .....	23	-20,7	3 316	1 353	4 669	-10,0
27.22	H.v.Stahlrohren u.Rohr- stücken a. Eisen u.Stahl	234	-4,0	21 267	7 425	28 692	-5,6
27.3	Sonst.erste Bearb.v.Ei- sen,Stahl,H.v.Ferroleg.	262	-2,2	18 046	6 452	24 498	-5,1
27.31	H.v.Blankstahl .....	44	-1,7	2 789	923	3 712	-15,9
27.32	H.v.Kaltband unter 500 mm Breite .....	63	-3,1	6 437	2 507	8 944	-5,6
27.33	H.v.Kaltprofilen .....	33	5,7	1 268	453	1 721	1,1
27.34	H.v.gezogenem Draht .....	84	-6,2	4 728	1 355	6 082	-7,0
27.35	Erste Bearb.v.Eisen u. Stahl ang,H.v.Ferroleg.	38	2,0	2 825	1 214	4 039	9,2
27.4	Erzeugung u.erste Bearb. v.NE-Metallen .....	391	-1,3	42 918	18 499	61 417	-4,2
27.41	Erzeugung u.erste Bearb. v.Edelmetallen .....	27	-10,8	1 531	1 720	3 251	-3,5
27.42	Erzeugung u.erste Bearb. v.Aluminium .....	149	-5,7	20 519	8 529	29 048	-7,0
27.43	Erzeugung u.erste Bearb. v.Blei,Zinn u.Zinn ....	59	2,2	3 105	1 245	4 350	-0,8
27.44	Erzeugung u.erste Bearb. v.Kupfer .....	94	3,0	14 549	5 468	20 017	-1,9
27.45	Erzeugung u.erste Bearb. v.sonst.NE-Metallen ....	63	5,0	3 213	1 538	4 751	1,4
27.5	Gießereiindustrie .....	703	-2,5	62 898	13 944	76 842	-5,0
27.51	Eisengießerei .....	236	-1,7	30 729	6 471	37 200	-5,2
27.52	Stahlgießerei .....	55	1,4	5 645	1 811	7 456	-3,8
27.53	Leichtmetallgießerei .....	267	-4,5	20 968	4 356	25 324	-5,2
27.54	Buntmetallgießerei .....	146	-1,5	5 556	1 306	6 863	-4,5
28	H.v.Metallerzeugnissen ...	8 541	-0,9	392 910	154 454	547 364	-3,7
28.1	Stahl-u.Leichtmetallbau ..	2 326	-1,1	81 939	37 640	119 579	-3,8
28.11	H.v.Stahl-u.Leicht- metallkonstruktionen ...	1 725	-1,0	63 218	29 540	92 757	-3,9
28.12	H.v.Ausbauelementen a. Stahl u.Leichtmetall ...	601	-1,4	18 722	8 100	26 822	-3,4
28.2	Kessel-u.Behälterbau (oh.H.v.Dampfkesseln) ..	341	-3,1	17 178	7 908	25 085	-8,1
28.21	H.v.Tanks u.Sammel- behältern .....	253	-4,7	8 808	3 662	12 470	-7,1
28.22	H.v.Zentralheizungs- Heizkörpern u.-kesseln .	89	2,0	8 370	4 246	12 615	-9,0
28.30	H.v.Dampfkesseln (oh. Zentralheizungskessel) .	313	-2,7	23 452	12 817	36 269	-8,1
28.40	H.v.Schmiede-,Press-, Zieh-,Stanzteilen u.ä. .	793	1,0	53 188	16 458	69 646	-0,9
28.5	Oberfläch.veredlg.,Wär- mebehandlg.,Mechanik ang	1 357	2,6	47 430	11 808	59 239	0,2
28.51	Oberfläch.veredlg.u. Wärmebehandlung .....	702	3,5	24 119	6 498	30 617	0,7
28.52	Mechanik ang .....	655	1,6	23 311	5 311	28 622	-0,4

1) Klassifikation der Wirtschaftszweige, Ausgabe 1993 (WZ 93).  
2) Durchschnitt errechnet aus Monatsangaben.  
3) Einschl. tätiger Inhaber und Mitinhaber sowie  
unbezahlt mithelfender Familienangehöriger.

**2 Fachliche Betriebsteile**  
**2.1 Fachliche Betriebsteile und Beschäftigte**  
**2.1.2 Januar - April 1997**  
**Deutschland**

Nr. der Klas- sifika- tion 1)	Wirtschaftsgliederung	Betriebsteile		Beschäftigte			
		Insgesamt	Veränderung zum Vorjahreszeitraum	Arbeiter 2)	Ange- stellte 2)3)	Insgesamt 2)	Veränderung zum Vorjahreszeitraum
		Anzahl	%	Anzahl			%
28.6	H.v. Schneidw., Werkzeug-, Schlössern u. Beschlägen	1 199	-0,5	75 362	32 682	108 044	-3,1
28.61	H.v. Schneidwaren u. Bestecken .....	69	-7,7	4 656	2 346	7 002	-6,8
28.62	H.v. Werkzeugen .....	830	0,6	38 450	16 966	55 416	-2,0
28.63	H.v. Schlössern u. Beschlägen .....	300	-1,8	32 257	13 371	45 627	-3,8
28.7	H.v. sonst. EBM-Waren .....	2 212	-2,8	94 361	35 141	129 502	-5,0
28.71	H.v. Behältern a. Eisen u. Stahl .....	95	-4,8	3 150	1 175	4 325	-6,2
28.72	H.v. Verpackungen u. Verschlüssen a. Metall ..	113	-5,2	12 253	3 848	16 101	-5,9
28.73	H.v. Drahtwaren .....	258	-3,6	9 654	3 402	13 056	-5,4
28.74	H.v. Schrauben, Nieten, Ketten u. Federn .....	459	-3,8	27 242	9 417	36 659	-4,6
28.75	H.v. EBM-Waren ang .....	1 287	-1,9	42 063	17 299	59 361	-4,8
DK	Maschinenbau .....	9 317	-1,5	580 142	385 968	966 110	-4,1
29	Maschinenbau .....	9 317	-1,5	580 142	385 968	966 110	-4,1
29.1	H.v. Masch. f. d. Erzeugung u. Nutzung v. mech. Energie	1 552	-1,1	141 805	85 697	227 502	-4,0
29.11	H.v. Verbrenn. mot. u. Turb. (oh. Straßenfahrz. u. ä.) ..	103	-3,3	16 820	17 249	34 068	-0,5
29.12	H.v. Pumpen u. Kompressoren .....	535	-1,4	36 528	25 886	62 414	-7,2
29.13	H.v. Armaturen .....	494	-2,3	35 553	21 575	57 129	-4,2
29.14	H.v. Lagern, Getrieben, Zahnradern, Antriebselem.	420	1,5	52 905	20 987	73 892	-2,5
29.2	H.v. sonst. Maschinen f. unspezifische Verwendung	2 701	-0,5	134 368	101 052	235 420	-2,9
29.21	H.v. Öfen u. Brennern .....	171	-1,3	5 928	6 994	12 922	-3,4
29.22	H.v. Hebezeugen u. Fördermitteln .....	917	1,4	45 145	30 793	75 938	-2,9
29.23	H.v. Kälte- u. Lufttechn. Erzeugn. f. gewerb. Zwecke	596	-0,2	29 529	21 330	50 859	-1,1
29.24	H.v. Maschinen f. unspezi- fische Verwendung ang ..	1 017	-2,2	53 766	41 936	95 702	-3,8
29.3	H.v. land- u. forstw. Maschinen .....	286	-6,5	20 353	8 444	28 796	-3,9
29.31	H.v. Ackerschleppern .....	34	-21,2	3 700	1 558	5 258	-15,3
29.32	H.v. sonst. land- u. forstw. Maschinen .....	252	-4,2	16 653	6 886	23 539	-0,9
29.40	H.v. Werkzeugmaschinen ....	1 233	-1,1	66 251	48 342	114 592	-4,7
29.5	H.v. Masch. f. sonst. best. Wirtschaftszweige .....	3 202	-2,1	165 094	114 542	279 636	-5,2
29.51	H.v. Masch. f. Metallerzeu- gung, Walzwerkseintr. usw. .	104	-2,6	4 729	5 893	10 622	-18,3
29.52	H.v. Bergwerks-, Bau- u. Baustoffmaschinen .....	367	-2,4	22 009	17 023	39 032	-9,2
29.53	H.v. Masch. f. Ernährungs- gewerbe u. Tabakverarb. .	301	-4,3	14 350	11 034	25 384	-5,2
29.54	H.v. Masch. f. d. Textil-, Bekleidg. - u. Ledergerwerbe	283	-3,3	27 153	15 611	42 764	-8,0
29.55	H.v. Masch. f. d. Papier- gewerbe .....	158	1,3	8 450	7 033	15 483	-2,5

1) Klassifikation der Wirtschaftszweige, Ausgabe 1993 (WZ 93).

2) Durchschnitt errechnet aus Monatsangaben.

3) Einschl. tätiger Inhaber und Mitinhaber sowie  
unbezahlt mithelfender Familienangehöriger.

2 Fachliche Betriebssteile  
2.1 Fachliche Betriebssteile und Beschäftigte  
2.1.2 Januar - April 1997  
Deutschland

Nr. der Klas- sifika- tion 1)	Wirtschaftsgliederung	Betriebssteile		Beschäftigte			
		Insgesamt	Veränderung zum Vorjahreszeitraum	Arbeiter 2)	Ange- stellte 2/3)	Insgesamt 2)	Veränderung zum Vorjahreszeitraum
		Anzahl	%	Anzahl			%
29.56	H.v. Masch. f. best. Wirt- schaftszweige ang .....	1 989	-1,8	88 404	57 948	146 351	-2,2
29.60	H.v. Waffen u. Munition ....	51	-	5 923	6 451	12 374	-0,6
29.7	H.v. Haushaltsgeräten ang .	293	-2,0	46 348	21 442	67 790	-4,3
29.71	H.v. elektrischen Haushaltsgeräten .....	223	-3,5	40 178	18 366	58 544	-6,0
29.72	H.v. nichtelektrischen Heiz-, Koch- u. ä. Gerät. ang	70	2,9	6 170	3 076	9 246	8,6
DL	H.v. Büromasch., Dv-Gerät. u.-einr.; Elektrotech. usw	6 678	-1,6	461 521	388 768	850 288	-5,3
30.0	H.v. Büromasch., Dv-Gerät. u.-einr. ....	291	-0,9	14 669	27 169	41 838	-6,7
30.01	H.v. Büromaschinen .....	76	2,4	4 524	4 846	9 370	-10,6
30.02	H.v. Dv-Gerät. u.-einr. ....	215	-1,9	10 145	22 323	32 468	-5,5
31	H.v. Geräten d. Elektriz. erzg., -verteilung u. ä. .	3 066	-2,1	253 563	170 587	424 151	-5,7
31.10	H.v. Elektromotoren, Gene- ratoren, Transformatoren	660	-1,4	47 901	27 545	75 446	-7,1
31.20	H.v. Elektriz. vertlg.-u. -schalteinrichtungen ...	1 186	-3,3	100 351	82 810	183 160	-4,5
31.30	H.v. isol. Elektrokabeln, -leitungen u.-drähten ..	140	-1,1	14 644	5 992	20 636	-5,6
31.40	H.v. Akkumulatoren u. Batterien .....	39	-1,9	5 815	2 903	8 718	-12,2
31.50	H.v. elektrischen Lampen u. Leuchten .....	338	-2,1	22 374	10 884	33 257	-4,6
31.6	H.v. elektr. Ausrüstg. ang ..	703	-1,0	62 479	40 454	102 934	-6,6
31.61	H.v. elektr. Ausrüstg. f. Motoren u. Fahrzeuge ang	150	-2,0	37 648	14 102	51 751	-3,3
31.62	H.v. sonst. elektr. Ausrüstg. ang .....	553	-0,7	24 831	26 352	51 183	-9,7
32	Rundfunk-, Fernseh- u. Nachrichtentechnik .....	776	-2,8	80 026	84 999	165 024	-5,5
32.10	H.v. elektronischen Bauelementen .....	334	0,5	36 399	30 481	66 879	0,1
32.20	H.v. nachrichtentechni- schen Geräten u. Einr. ...	218	-2,1	26 384	41 896	68 279	-6,9
32.30	H.v. Rundfunk-, Fernseh-, phono-, videotecn. Gerät.	225	-8,0	17 244	12 622	29 866	-13,2
33	Medizin-, Mess-, Steuer- u. Regelungstechnik, Optik	2 545	-0,8	113 263	106 013	219 275	-4,0
33.10	H.v. med. Geräten u. ortho- pädischen Vorrichtungen	1 004	0,0	45 360	32 068	77 428	-0,2
33.20	H.v. Meß-, Kontroll-, Navig.-u. ä. Instr. u. Vorr.	1 122	-0,3	45 249	55 515	100 764	-4,8
33.30	H.v. industriellen Prozeß-Steuerungsanlg. .	103	3,8	3 509	5 025	8 534	-1,2
33.40	H.v. optischen u. fotografischen Geräten .	218	-3,0	15 498	11 682	27 180	-8,2
33.50	H.v. Uhren .....	99	-12,2	3 646	1 724	5 370	-21,6
DM	Fahrzeugbau .....	1 857	-0,8	587 209	224 036	811 244	-1,1
34	H.v. Kraftwagen u. Kraftwagenteilen .....	1 336	-1,0	488 791	170 702	659 493	0,3

- 1) Klassifikation der Wirtschaftszweige, Ausgabe 1993 (WZ 93).  
2) Durchschnitt errechnet aus Monatsangaben.  
3) Einschl. tätiger Inhaber und Mitinhaber sowie  
unbezahlt mithelfender Familienangehöriger.

2 Fachliche Betriebsteile  
2.1 Fachliche Betriebsteile und Beschäftigte  
2.1.2 Januar - April 1997

Deutschland

Nr. der Klas- sifikation 1)	Wirtschaftsgliederung	Betriebsteile		Beschäftigte			
		Insgesamt	Veränderung zum Vorjahreszeitraum	Arbeiter 2)	Ange- stellte 2)3)	Insgesamt 2)	Veränderung zum Vorjahreszeitraum
		Anzahl	%	Anzahl			%
34.10	H.v.Kraftwagen u. Kraftwagenmotoren .....	114	-2,6	263 086	97 303	360 389	-0,2
34.20	H.v.Karosserien, Aufbauten u.Anhängern ..	401	-7,2	31 165	10 067	41 232	-8,1
34.30	H.v.Teilen u.ä.f.Kraft- wagen u.deren Motoren ..	821	2,6	194 540	63 332	257 872	2,4
35	Sonst.Fahrzeugbau .....	521	-0,3	98 417	53 334	151 752	-6,8
35.1	Schiffbau .....	122	-1,2	20 830	7 620	28 450	-11,6
35.11	Schiffbau (oh.Boots-u. Yachtbau) .....	94	-7,1	19 305	6 878	26 182	-13,1
35.12	Boots- u.Yachtbau .....	27	26,7	1 526	742	2 268	9,7
35.20	Schienenfahrzeugbau .....	168	-2,3	42 933	14 171	57 105	-8,0
35.30	Luft-u.Raumfahrzeugbau ...	105	3,7	26 204	28 583	54 787	-2,6
35.4	H.v.Krafträdern,Fahrrä- dern u.Behindertenfahrz.	88	-0,6	6 714	2 357	9 071	-8,9
35.41	H.v.Krafträdern .....	18	6,0	1 243	644	1 886	-9,9
35.42	H.v.Fahrrädern .....	55	-3,1	4 419	1 069	5 478	-10,9
35.43	H.v.Behinderten- fahrzeugen .....	15	1,7	1 052	655	1 707	-0,9
35.50	Fahrzeugbau ang .....	40	1,9	1 736	604	2 340	0,0
DN	H.v.Möbeln,Schmuck,Mu- sikinstr.usw,Recycling .	3 217	-4,7	171 761	63 688	235 449	-6,0
36	H.v.Möbeln,Schmuck, Musikinstr.,Sportger.usw	3 032	-5,9	166 594	62 137	228 731	-6,2
36.1	H.v.Möbeln .....	2 099	-5,6	124 253	43 582	167 836	-5,8
36.11	H.v.Sitzmöbeln .....	501	-4,8	35 763	10 698	46 461	-6,5
36.12	H.v.Büro-u.Ladenmöbeln ...	376	-7,9	16 854	7 729	24 583	-9,2
36.13	H.v.Küchenmöbeln .....	165	-6,6	16 279	7 807	24 087	-4,2
36.14	H.v.sonst.Möbeln .....	963	-5,6	51 135	16 382	67 517	-5,2
36.15	H.v.Matratzen .....	93	3,3	4 222	966	5 188	3,1
36.2	H.v.Schmuck u.ä. Erzeugnissen .....	145	-12,0	4 740	2 583	7 323	-9,5
36.21	Prägen v.Münzen u. Medaillen .....	6	-25,0	91	36	127	-31,7
36.22	H.v.Schmuck,Gold-u. Silberschmiedewaren ....	139	-11,3	4 649	2 547	7 197	-8,9
36.30	H.v.Musikinstrumenten ....	89	-4,3	3 936	1 190	5 127	-9,1
36.40	H.v.Sportgeräten .....	77	-4,1	3 053	968	4 021	-7,7
36.50	H.v.Spielwaren .....	180	-8,3	10 665	4 359	15 024	-10,5
36.6	H.v.sonst.Erzeugnissen ...	443	-4,7	19 947	9 455	29 402	-4,3
36.61	H.v.Phantasieschmuck .....	38	-13,1	938	472	1 410	-6,7
36.62	H.v.Besen u.Bürsten .....	81	-3,6	3 959	1 377	5 336	-2,5
36.63	H.v.Erzeugnissen ang .....	324	-3,9	15 050	7 607	22 656	-4,6
37	Recycling .....	185	20,1	5 167	1 551	6 717	1,8
37.10	Recycling v.Schrott .....	70	27,2	1 993	791	2 784	5,7
37.20	Recycling v.nichtmetall. Altmet.u.Reststoffen ...	115	16,2	3 174	760	3 933	-0,8

1) Klassifikation der Wirtschaftszweige, Ausgabe 1993 (WZ 93).

2) Durchschnitt errechnet aus Monatsangaben.

3) Einschl. tätiger Inhaber und Mitinhaber sowie unbezahlt mithelfender Familienangehöriger.

2 Fachliche Betriebsteile

2.2 Umsatz  
2.2.1 Im April 1997

Deutschland

Land Hauptgruppen	Umsatz			Veränderung zum Vor-	
	Inland	Ausland	Insgesamt	monat	jahresmonat
	1 000 DM			%	
Baden-Württemberg .....	18 410 228	10 298 809	28 709 037	10,2	10,9
Bayern .....	19 120 845	10 826 167	29 947 012	1,7	8,2
Berlin .....	3 777 814	636 086	4 413 900	3,5	3,2
Brandenburg .....	1 789 920	241 514	2 031 434	2,8	13,1
Bremen .....	1 306 301	1 094 509	2 400 810	8,9	17,1
Hamburg .....	4 118 867	1 060 307	5 179 174	14,6	29,3
Hessen .....	7 146 951	3 987 163	11 134 114	10,3	8,0
Mecklenburg-Vorpommern .....	1 013 295	109 760	1 123 055	38,4	22,1
Niedersachsen .....	10 378 769	5 247 595	15 626 364	9,3	8,4
Nordrhein-Westfalen .....	27 328 921	12 725 522	40 054 443	8,0	7,2
Rheinland-Pfalz .....	5 088 385	3 559 939	8 648 324	10,4	9,1
Saarland .....	1 536 610	1 041 976	2 578 586	6,7	12,4
Sachsen .....	3 194 154	493 617	3 687 771	11,3	13,5
Sachsen-Anhalt .....	2 074 308	302 544	2 376 852	16,6	23,1
Schleswig-Holstein .....	2 796 763	1 266 272	4 063 035	10,2	12,9
Thüringen .....	1 767 027	428 086	2 195 123	10,8	18,6
Deutschland .....	110 849 158	53 319 876	164 169 034	8,0	9,8
Früheres Bundesgebiet .....	100 709 719	51 676 373	152 386 092	7,6	9,3
Neue Länder und Berlin-Ost .....	10 139 439	1 643 503	11 782 942	12,5	16,0
Vorleistungsgüterproduzenten					
Deutschland .....	52 646 697	23 119 308	75 766 005	12,0	12,6
Früheres Bundesgebiet .....	47 925 651	22 279 684	70 205 335	11,9	12,3
Neue Länder und Berlin-Ost .....	4 721 046	839 624	5 560 670	13,8	15,4
Investitionsgüterproduzenten					
Deutschland .....	28 025 742	23 762 271	51 788 013	5,3	9,4
Früheres Bundesgebiet .....	25 649 360	23 237 874	48 887 234	4,9	9,0
Neue Länder und Berlin-Ost .....	2 376 382	524 397	2 900 779	12,6	15,9
Gebrauchsgüterproduzenten					
Deutschland .....	4 898 650	1 680 799	6 579 449	8,6	6,4
Früheres Bundesgebiet .....	4 559 995	1 632 294	6 192 289	8,9	5,8
Neue Länder und Berlin-Ost .....	338 655	48 505	387 160	3,9	18,7
Verbrauchsgüterproduzenten					
Deutschland .....	25 278 069	4 757 498	30 035 567	2,9	4,6
Früheres Bundesgebiet .....	22 574 713	4 526 521	27 101 234	2,1	3,4
Neue Länder und Berlin-Ost .....	2 703 356	230 977	2 934 333	11,1	17,0



# 2 Fachliche Betriebsteile

2.2 Umsatz  
2.2.1 Im April 1997

Deutschland

Nr. der Klas- sifikation 1)	Wirtschaftsgliederung	Umsatz			Veränderung zum Vor-	
		Inland	Ausland	Insgesamt	monat	
					jahresmonat	
					%	
1 000 DM						
C	Bergbau u. Gew. v. Steinen u. Erden .....	1 830 162	114 385	1 944 547	7,7	-8,7
CA	Kohlenbergbau, Torfgew., Gew. v. Erdöl u. Erdgas usw.	1 149 031	32 987	1 182 018	-4,7	-15,4
10	Kohlenbergbau, Torfgewinnung .....	.	.	949 594	6,0	-6,6
10.10	Steinkohlenbergbau u. -brikettherstellung ....	407 839	12 285	420 104	6,0	-3,8
10.20	Braunkohlenbergbau u. -brikettherstellung ....	.	.	472 556	5,5	-10,0
10.30	Torfgewinnung u. -veredlung .....	42 034	14 900	56 934	10,8	4,6
11	Gew. v. Erdöl u. Erdgas Erbrg. verb. Dienstleistg.	.	.	232 424	-32,5	-39,0
11.10	Gew. v. Erdöl u. Erdgas .....	.	.	.	.	.
11.20	Erbrg. v. Dienstleistg. bei d. Gew. v. Erdöl u. Erdgas .	.	.	.	.	.
12.00	Bergbau a. Uran-u. Thoriumerze .....	-	-	-	X	X
CB	Erzbergbau, Gew. v. Steinen u. Erden, sonst. Bergbau ..	681 131	81 398	762 529	34,9	4,0
13	Erzbergbau .....	-	-	-	X	X
13.10	Eisenerzbergbau .....	-	-	-	X	X
13.20	NE-Metallerzbergbau (oh. Uran-u. Thoriumerze)	-	-	-	X	X
14	Gew. v. Steinen u. Erden, sonst. Bergbau .....	681 131	81 398	762 529	34,9	4,0
14.1	Gew. v. Natursteinen .....	61 387	3 432	64 819	14,2	4,7
14.11	Gew. v. Naturwerksteinen u. Natursteinen ang .....	.	.	.	.	.
14.12	Gew. v. Kalk, Dolom., Gips- u. Anhydritstein, Kreide .	54 429	2 916	57 345	13,7	10,5
14.13	Gew. v. Schiefer .....	.	.	.	.	.
14.2	Gew. v. Kies, Sand, Ton u. Kaolin .....	567 795	39 211	607 006	42,6	10,0
14.21	Gew. v. Kies u. Sand .....	535 289	17 538	552 827	45,5	8,5
14.22	Gew. v. Ton u. Kaolin .....	32 506	21 673	54 179	17,9	28,6
14.30	Bergbau a. chemische u. Düngemittelminerale ..	11 280	19 122	30 402	-2,5	-39,5
14.40	Gew. v. Salz .....	32 195	10 334	42 529	17,8	-14,5
14.50	Gew. v. Steinen u. Erden ang, sonst. Bergbau .....	8 474	9 299	17 773	15,5	-8,8
D	Verarbeitendes Gewerbe ...	109 018 996	53 205 491	162 224 487	8,0	10,0
DA	Ernährungsgewerbe u. Tabakverarbeitung .....	17 360 948	2 237 640	19 598 588	7,4	4,4
15	Ernährungsgewerbe .....	15 321 078	2 052 804	17 373 882	7,3	6,3
15.1	Schlachten u. Fleischverarbeitung .....	2 829 303	153 155	2 982 458	8,1	18,0
15.11	Schlachten (oh. Schlachten v. Geflügel) .....	1 053 091	92 545	1 145 636	10,3	37,5
15.12	Schlachten v. Geflügel ....	206 213	12 246	218 459	8,5	9,4
15.13	Fleischverarbeitung .....	1 569 989	48 364	1 618 363	6,5	8,2

1) Klassifikation der Wirtschaftszweige, Ausgabe 1993 (WZ 93).

## 2 Fachliche Betriebsteile

2.2 Umsatz  
2.2.1 Im April 1997

Deutschland

Nr. der Klas- sifika- tion 1)	Wirtschaftsgliederung	Umsatz			Veränderung zum Vor-	
		Inland	Ausland	Insgesamt	monat	jahresmonat
		1 000 DM			%	
15.20	Fischverarbeitung .....	179 616	48 281	227 897	-9,2	-2,1
15.3	Obst- u. Gemüsever- arbeitung .....	876 648	144 932	1 021 580	8,1	2,2
15.31	Verarb. v. Kartoffeln .....	123 522	12 764	136 286	17,7	9,5
15.32	H. v. Frucht- u. Gemüse- säften .....	298 723	68 613	367 336	11,7	0,5
15.33	Verarb. v. Obst u. Gemüse ang. ....	454 403	63 555	517 958	3,5	1,7
15.4	H. v. pflanzlichen u. tierischen Ölen u. Fetten	458 571	188 173	646 744	5,9	16,0
15.41	H. v. rohen Ölen u. Fetten ..	163 640	89 314	252 954	7,9	5,5
15.42	H. v. raffinierten Ölen u. Fetten .....	129 639	84 979	214 618	10,6	39,8
15.43	H. v. Margarine u. ä. Nahrungsfetten .....	165 292	13 880	179 172	-1,7	9,0
15.5	Milchverarbeitung .....	2 453 375	510 343	2 963 718	7,6	-1,0
15.51	Milchverarbeitung (oh. H. v. Speiseeis) .....	2 244 901	501 990	2 746 891	6,5	1,9
15.52	H. v. Speiseeis .....	208 474	8 353	216 827	24,6	-27,5
15.6	Mehl- u. Schäl- u. Mühlen, H. v. Stärke u. Stärkeerzeugn.	387 499	108 110	495 609	4,7	0,1
15.61	Mehl- u. Schäl- u. Mühlen .....	285 445	43 001	328 446	3,3	-1,9
15.62	H. v. Stärke u. Stärke- erzeugnissen .....	102 054	65 109	167 163	7,4	4,3
15.7	H. v. Futtermitteln .....	681 294	79 800	761 094	7,2	4,2
15.71	H. v. Futtermitteln f. Nutztiere .....	489 826	28 793	518 619	16,1	7,2
15.72	H. v. Futtermitteln f. sonst. Tiere .....	191 468	53 007	244 475	-7,7	-1,4
15.8	Sonst. Ernährungsgewerbe (oh. Getränkeherstellung)	4 431 717	635 943	5 067 660	3,7	12,3
15.81	H. v. Backwaren (oh. Dauer- backwaren) .....	987 215	31 282	1 018 497	0,8	5,3
15.82	H. v. Dauerbackwaren .....	383 584	51 745	435 329	8,6	15,6
15.83	Zuckerindustrie .....	468 751	112 476	581 227	39,4	27,8
15.84	H. v. Süßwaren (oh. Dauer- backwaren) .....	802 051	182 206	984 257	-9,8	1,9
15.85	H. v. Teigwaren .....	91 103	3 016	94 119	3,7	9,8
15.86	Verarb. v. Kaffee u. Tee, H. v. Kaffee-Ersatz .....	738 572	95 768	834 340	2,3	17,5
15.87	H. v. Würzen u. Soßen .....	334 022	35 879	369 901	4,5	11,1
15.88	H. v. homogenisierten u. diätetischen Nahrungsm.	118 138	28 958	147 096	2,9	6,7
15.89	H. v. sonst. Nahrungsmit- teln (oh. Getränke) .....	508 281	94 613	602 894	6,5	25,1
15.9	Getränkeherstellung .....	3 023 055	184 067	3 207 122	14,8	-2,7
15.91	H. v. Spirituosen .....	468 633	23 363	491 996	15,5	-2,0
15.92	Alkoholbrennerei .....	15 258	10 430	25 688	11,2	49,0
15.93	H. v. Wein a. frischen Trauben .....	157 388	4 571	161 959	3,2	12,0
15.94	H. v. Apfelwein u. sonst. Fruchtwinen .....	.	.	17 732	38,3	17,9

1) Klassifikation der Wirtschaftszweige, Ausgabe 1993 (WZ 93).

2 Fachliche Betriebsteile

2.2 Umsatz  
2.2.1 Im April 1997

Deutschland

Nr. der Klas- sifika- tion 1)	Wirtschaftsgliederung	Umsatz			Veränderung zum Vor-	
		Inland	Ausland	Insgesamt	monat	jahresmonat
		1 000 DM			%	
15.95	H.v.Wermutwein u.sonst. aromatisierten Weinen ..	.	.	6 581	75,5	1,5
15.96	H.v.Bier .....	1 382 630	99 105	1 461 735	17,8	-6,1
15.97	H.v.Malz .....	74 532	26 463	100 985	36,9	25,4
15.98	Mineralbrunnen,H.v. Erfrischungsgetränken ..	922 500	17 968	940 468	9,8	-3,2
16.00	Tabakverarbeitung .....	2 039 870	184 836	2 224 706	7,8	-8,4
08	Textil-u.Bekleidungs- gewerbe .....	2 837 371	1 108 775	3 946 146	-9,4	6,6
17	Textilgewerbe .....	1 855 703	825 430	2 681 133	11,0	6,5
17.1	Spinnstoffaufbereitung u.Spinnerei .....	204 448	142 280	346 728	8,9	3,7
17.11	Baumwollaufbereitung u. -spinnerei .....	105 686	63 574	169 260	11,1	9,9
17.12	Wollaufbereitung u. Streichgarnspinnerei ...	4 514	1 968	6 482	4,9	-11,7
17.13	Wollaufbereitung u. Kammgarnspinnerei .....	58 792	52 120	110 912	11,7	3,2
17.14	Flachsaufbereitung u. -spinnerei .....	791	1 499	2 290	11,9	63,3
17.15	Zwirnen u.Texturieren v. Filamentgarnen usw .....	12 757	6 630	19 387	14,6	10,6
17.16	Nähgarnfertigung .....	19 168	14 829	33 997	-12,1	-19,7
17.17	Sonst.Spinnstoffaufbe- reitung u.Spinnerei ....	2 740	1 860	4 600	45,4	3,7
17.2	Weberei .....	419 883	217 519	637 402	19,7	8,1
17.21	Baumwollweberei .....	206 339	130 199	336 538	12,3	10,3
17.22	Streichgarnweberei .....	9 553	3 172	12 725	10,6	-6,4
17.23	Kammgarnweberei .....	102 354	21 963	124 317	53,6	9,7
17.24	Seiden-u.Filamentgarn- weberei .....	78 617	48 845	127 462	18,5	2,9
17.25	Sonst.Weberei .....	23 020	13 340	36 360	11,2	7,7
17.30	Textilveredlung .....	228 512	82 886	311 398	15,5	4,5
17.40	H.v.konfektion.Textil- waren (oh.Bekleidung) ..	283 174	42 367	325 541	6,2	0,9
17.5	Sonst.Textilgewerbe (oh.H.v.Maschenware) ....	487 805	262 509	750 314	13,7	15,4
17.51	H.v.Teppichen .....	177 238	31 577	208 815	9,4	6,3
17.52	H.v.Seilerwaren .....	10 073	4 037	14 110	-6,4	24,5
17.53	H.v.Vliesstoff,Erzeugn. daraus (oh.Bekleidung) .	88 189	81 939	170 128	16,2	30,5
17.54	Textilgewerbe ang .....	212 305	144 956	357 261	16,0	14,5
17.60	H.v.gewirktem u. gestricktem Stoff .....	87 672	53 766	141 438	10,9	4,1
17.7	H.v.gewirkten u.ge- strickten Fertigerzeugn.	144 209	24 103	168 312	-16,5	-10,5
17.71	H.v.Strumpfwaren .....	93 165	10 017	103 182	5,5	-20,9
17.72	H.v.Pullovern,Strick- jacken u.ä. ....	51 044	14 086	65 130	-37,2	13,0

1) Klassifikation der Wirtschaftszweige, Ausgabe 1993 (WZ 93).

## 2 Fachliche Betriebsteile

2.2 Umsatz  
2.2.1 Im April 1997

Deutschland

Nr. der Klas- sifika- tion 1)	Wirtschaftsgliederung	Umsatz				
		Inland	Ausland	Insgesamt	Veränderung zum Vor-	
					monat	jahresmonat
1 000 DM				%		
18	Bekleidungsgewerbe .....	981 668	283 345	1 265 013	-34,8	6,9
18.10	H.v.Lederbekleidung .....	7 706	3 030	10 736	-19,2	23,6
18.2	H.v.Bekleidung (oh. Lederbekleidung) .....	969 657	279 614	1 249 271	-35,0	6,9
18.21	H.v.Arbeits-u.Berufs- bekleidung .....	54 512	2 820	57 332	-2,4	14,7
18.22	H.v.Oberbekleidg.(oh.Ar- beits-u.Berufsbekleidg.)	594 066	209 331	803 397	-39,5	11,5
18.23	H.v.Wäsche .....	252 740	46 129	298 869	-28,0	2,7
18.24	H.v.sonst.Bekleidg.u. Bekleidungszubehör .....	68 339	21 334	89 673	-25,2	-16,2
18.30	Zurichtung u.Färben v. Fellen,H.v.Pelzwaren ...	4 305	701	5 006	27,1	-11,8
DC	Ledergewerbe .....	432 611	163 892	596 503	-14,4	13,7
19	Ledergewerbe .....	432 611	163 892	596 503	-14,4	13,7
19.10	Ledererzeugung .....	51 906	31 906	83 811	13,1	26,7
19.20	Lederverarb.(oh.H.v.Le- derbekleidung u.Schuhen)	69 023	23 119	92 142	0,2	-8,0
19.30	H.v.Schuhen .....	311 683	108 867	420 550	-20,7	17,3
DD	Holzgewerbe (oh.H.v. Möbeln) .....	2 279 237	303 591	2 582 828	12,3	11,3
20	Holzgewerbe (oh.H.v. Möbeln) .....	2 279 237	303 591	2 582 828	12,3	11,3
20.10	Säge-,Hobel-u.Holz- imprägnierwerke .....	568 178	76 492	644 670	18,3	12,9
20.20	Furnier-,Sperrh.-,Holz- faserpl.-u.-spanpl.Werke	455 048	142 867	597 915	10,5	16,8
20.30	H.v.Konstr.-,Fertigb.t., Ausbauelement.u.ä.a.Holz	965 518	44 301	1 009 819	10,2	6,2
20.40	H.v.Verpackungsmitteln u.Lagerbehältern a.Holz	88 059	4 764	92 823	11,1	10,4
20.5	H.v.Holzwaren ang,Kork-, Flecht-u.Korbwaren .....	202 434	35 167	237 601	10,7	16,9
20.51	H.v.Holzwaren ang, Veredlg.v.Holzwaren ....	194 220	30 553	224 773	10,8	16,5
20.52	H.v.Kork-,Flecht-u. Korbwaren .....	8 214	4 614	12 828	8,3	23,3
DE	Papier-,Verlags-u. Druckgewerbe .....	8 102 927	1 677 714	9 780 641	3,4	4,0
21	Papiergewerbe .....	2 647 777	1 337 748	3 985 525	6,4	4,4
21.1	H.v.Holzstoff,Zellstoff, Papier,Karton u.Pappe ..	833 420	937 118	1 870 538	10,5	14,9
21.11	H.v.Holzstoff u. Zellstoff .....	14 973	25 712	40 685	15,4	59,2
21.12	H.v.Papier,Karton u. Pappe .....	918 447	911 406	1 829 853	10,4	14,2
21.2	Papier-,Karton-u.Pappe- Verarbeitung .....	1 714 357	400 630	2 114 987	3,1	-3,4
21.21	H.v.Wallpapier u.-pappe, Verpackungsmitteln .....	891 833	194 938	1 086 771	11,4	4,1
21.22	H.v.Haushalts-u.Hygiene- art.a.Zellstoff u.Papier	331 517	52 329	383 846	-19,2	-26,9
21.23	H.v.Schreibwaren,Büro- bedarf a.Papier u.Pappe	173 565	40 635	214 200	3,7	2,2

1) Klassifikation der Wirtschaftszweige, Ausgabe 1993 (WZ 93).

## 2 Fachliche Betriebsteile

2.2 Umsatz  
2.2.1 Im April 1997

Deutschland

Nr. der Klas- sifika- tion 1)	Wirtschaftsgliederung	Umsatz				
		Inland	Ausland	Insgesamt	Veränderung zum Vor-	
					monat	jahresmonat
1 000 DM				%		
21.24	H.v.Tapeten .....	58 094	31 016	89 110	13,2	14,2
21.25	H.v.sonst.Waren aus Papier, Karton u.Pappe ..	259 348	81 712	341 060	8,2	2,3
22	Verlags-, Druckgewerbe, Vervielfältigung .....	5 455 150	339 966	5 795 116	1,5	3,8
22.1	Verlagsgewerbe .....	3 011 028	118 029	3 129 057	2,1	6,8
22.11	Buchverlag u.Musikverlag .	628 791	52 031	680 822	1,0	14,8
22.12	Zeitungsverlag .....	1 447 242	3 710	1 450 952	3,5	9,3
22.13	Zeitschriftenverlag .....	896 020	55 694	951 714	1,3	-0,7
22.14	Verlag v.bespielten Tonträgern .....	15 935	2 047	17 982	-3,2	-24,9
22.15	Sonst.Verlagsgewerbe .....	23 040	4 547	27 587	-8,8	1,9
22.2	Druckgewerbe .....	2 372 670	176 832	2 549 502	0,2	0,2
22.21	Zeitungsdruckerei .....	.	.	205 576	4,3	-3,4
22.22	Druckerei (oh.Zeitungs- druckerei) .....	1 917 874	165 863	2 083 737	-0,3	0,5
22.23	Druckweiterverarbeitung ..	87 577	5 561	93 138	4,1	7,8
22.24	Satzherstellung u. Reproduktion .....	134 991	4 816	139 807	0,9	-4,0
22.25	Sonst.Druckgewerbe .....	.	.	27 244	-5,6	4,1
22.3	Vervielf.v.besp.Ton-, Bild-u.Datenträgern ....	71 452	45 105	116 557	12,3	6,5
22.31	Vervielfältigung v. bespielten Tonträgern ..	45 607	39 723	85 330	7,7	-6,5
22.32	Vervielfältigung v. bespielten Bildträgern .	9 283	356	9 639	11,4	24,1
22.33	Vervielfältigung v. bespielten Datenträgern	16 562	5 026	21 588	35,4	106,9
DF	Kokerei,Mineralölverar- beitung,H.v.Brutstoffen	5 918 288	190 439	6 108 727	9,0	22,5
23	Kokerei,Mineralölverar- beitung,H.v.Brutstoffen	5 918 288	190 439	6 108 727	9,0	22,5
23.10	Kokerei .....	.	.	.	.	.
23.20	Mineralölverarbeitung ....	5 735 125	174 874	5 909 999	8,7	22,3
23.30	H.u.Verarb.v.Spalt-u. Brutstoffen .....	.	.	.	.	.
D6	Chemische Industrie .....	8 498 377	8 436 283	16 934 660	10,9	12,8
24	Chemische Industrie .....	8 498 377	8 436 283	16 934 660	10,9	12,8
24.1	H.v.chemischen Grund- stoffen .....	3 365 967	4 241 191	7 607 158	12,1	17,6
24.11	H.v.Industriegasen .....	152 028	5 127	157 155	8,3	9,4
24.12	H.v.Farbstoffen u. Pigmenten .....	204 075	528 361	732 436	12,3	23,3
24.13	H.v.sonst.anorganischen Grundstoffen u.Chemik. .	349 503	364 240	713 743	11,2	15,8
24.14	H.v.sonst.organischen Grundstoffen u.Chemik. .	1 195 597	1 486 558	2 682 155	13,0	20,6
24.15	H.v.Düngemitteln u. Stickstoffverbindungen .	147 687	175 774	323 461	-7,1	2,7
24.16	H.v.Kunststoff in Pri- märformen .....	1 285 389	1 630 157	2 915 546	14,5	17,4

1) Klassifikation der Wirtschaftszweige, Ausgabe 1993 (WZ 93).

## 2 Fachliche Betriebsteile

2.2 Umsatz  
2.2.1 Im April 1997

Deutschland

Nr. der Klas- sifikation 1)	Wirtschaftsgliederung	Umsatz			Veränderung zum Vor-	
		Inland	Ausland	Insgesamt	monat	jahresmonat
		1 000 DM			%	
24.17	H.v. synthetischem Kautschuk in Primärformen ..	31 688	50 974	82 662	7,5	-11,9
24.20	H.v. Schädlingsbekämpfungs- u. Pflanzenschutz m.	137 511	402 754	540 265	-2,0	7,8
24.30	H.v. Anstrichmitteln, Druckfarben u. Kitten ...	984 662	381 415	1 366 077	17,2	12,2
24.4	H.v. pharmazeut. Erzeugn. ..	1 836 378	1 385 732	3 222 110	9,0	7,5
24.41	H.v. pharmazeut. Grundstoffen .....	67 866	252 377	320 243	17,7	6,1
24.42	H.v. pharmazeut. Spezialitäten u. sonst. Erzeugn. .	1 768 512	1 133 355	2 901 867	8,2	7,6
24.5	H.v. Seifen, Wasch-, Reinigungs- u. Körperpflegem. .	1 088 079	451 043	1 539 122	7,0	2,5
24.51	H.v. Seifen, Wasch-, Reinigungs- u. Poliermitteln ..	479 800	269 253	749 053	8,0	3,7
24.52	H.v. Duft- u. Körperpflegemitteln .....	608 279	181 790	790 069	6,0	1,4
24.6	H.v. sonst. chemischen Erzeugnissen .....	912 245	1 186 484	2 098 729	13,6	15,7
24.61	H.v. pyrotechnischen Erzeugnissen .....	53 248	25 236	78 484	13,6	20,1
24.62	H.v. Klebstoffen u. Gelatine .....	147 153	84 808	231 961	9,8	11,6
24.63	H.v. etherischen Ölen .....	39 504	55 285	94 789	16,2	20,7
24.64	H.v. fotochemischen Erzeugnissen .....	71 756	206 816	278 572	5,6	1,4
24.65	H.v. unbespielten Ton-, Bild- u. Datenträgern ....	27 180	85 887	113 067	17,0	12,5
24.66	H.v. chemischen Erzeugnissen ang. ....	573 404	728 452	1 301 856	15,8	19,8
24.70	H.v. Chemiefasern .....	173 535	387 664	561 199	5,9	10,9
DM	H.v. Gummi- u. Kunststoffwaren .....	5 245 812	1 983 741	7 229 553	13,2	9,7
25	H.v. Gummi- u. Kunststoffwaren .....	5 245 812	1 983 741	7 229 553	13,2	9,7
25.1	H.v. Gummiwaren .....	1 053 610	537 462	1 591 072	14,8	12,1
25.11	H.v. Bereifungen .....	368 339	267 664	636 003	17,4	9,4
25.12	Runderneuerung v. Bereifungen .....	23 090	1 219	24 309	29,8	-11,2
25.13	H.v. sonst. Gummiwaren .....	682 181	268 579	930 760	12,8	14,7
25.2	H.v. Kunststoffwaren .....	4 192 202	1 446 279	5 638 481	12,8	9,0
25.21	H.v. Platten, Folien usw. a. Kunststoff .....	1 249 382	665 873	1 915 255	15,5	13,4
25.22	H.v. Verpackungsmitteln a. Kunststoff .....	552 126	236 883	789 009	9,6	7,5
25.23	H.v. Baubedarfsartikeln a. Kunststoff .....	780 150	85 582	865 732	17,2	6,7
25.24	H.v. sonst. Kunststoffwaren .....	1 610 544	457 941	2 068 485	9,9	6,7
DI	Glasgewerbe, Keramik, Verarb. v. Steinen u. Erden	5 183 040	895 138	6 078 178	25,1	7,0
26	Glasgewerbe, Keramik, Verarb. v. Steinen u. Erden	5 183 040	895 138	6 078 178	25,1	7,0
26.1	H.u. Verarb. v. Glas .....	872 092	402 985	1 275 077	13,1	11,0

1) Klassifikation der Wirtschaftszweige, Ausgabe 1993 (WZ 93).

## 2 Fachliche Betriebsteile

2.2 Umsatz  
2.2.1 Im April 1997

Deutschland

Nr. der Klas- sifika- tion 1)	Wirtschaftsgliederung	Umsatz			Veränderung zum Vor-	
		Inland	Ausland	Insgesamt	monat	jahresmonat
		1 000 DM			%	
26.11	H.v.Flachglas .....	64 356	48 545	112 901	22,3	31,7
26.12	Veredlg.u.Verarb.v. Flachglas .....	352 003	75 696	427 699	15,0	11,2
26.13	H.v.Hohlglas .....	280 888	122 852	403 740	7,7	-0,6
26.14	H.v.Glasfaser .....	73 397	35 643	109 040	11,0	8,1
26.15	H.,Veredlg.u.Verarb.v. sonst.Glas,techn.Glasw.	101 448	120 249	221 697	16,8	29,5
26.2	Keramik (oh.Ziegelei u. Baukeramik) .....	304 290	218 613	522 903	12,3	2,0
26.21	H.v.keramischen Haus- haltsw.u.Ziergegenst. ..	97 920	47 161	145 081	8,8	-1,5
26.22	H.v.Sanitärkeramik .....	38 963	9 408	48 371	11,3	-21,4
26.23	H.v.Isolatoren u. Isolierteilen a.Keramik	19 888	17 584	37 472	-1,0	5,5
26.24	H.v.keramischen Erzeugn. f.sonst.techn.Zwecke ...	26 109	26 767	52 876	29,1	3,9
26.25	H.v.keramischen Erzeugnissen ang .....	30 666	8 605	39 271	4,5	10,1
26.26	H.v.feuerfesten keramischen Werkstoffen	90 744	109 088	199 832	15,9	10,0
26.30	H.v.keramischen Wand-u. Bodenfliesen u.-platten	100 947	31 827	132 774	17,1	9,7
26.40	Ziegelei,H.v.sonst. Baukeramik .....	326 909	10 532	337 441	38,4	8,5
26.5	H.v.Zement,Kalk u. gebranntem Gips .....	594 875	44 961	639 836	29,1	8,5
26.51	H.v.Zement .....	461 377	32 883	494 260	34,5	9,0
26.52	H.v.Kalk .....	78 318	5 094	83 412	16,7	9,0
26.53	H.v.gebranntem Gips .....	55 180	6 984	62 164	9,5	3,8
26.6	H.v.Erzeugnissen a. Beton,Zement u.Gips ....	2 482 955	48 560	2 531 515	34,3	5,2
26.61	H.v.Betonerzeugnissen f. d.Bau u.Kalksandsteinen	1 315 418	21 973	1 337 391	39,6	7,0
26.62	H.v.Gipserzeugnissen f. d.Bau .....	56 819	4 881	61 700	10,2	5,1
26.63	H.v.Transportbeton .....	692 889	282	693 171	27,6	-1,8
26.64	H.v.Mörtel .....	282 833	12 661	295 494	31,6	11,4
26.65	H.v.Faserzementwaren .....	62 388	3 668	66 056	22,4	3,8
26.66	H.v.Erzeugnissen a. Beton,Zement u.Gips ang	72 608	5 095	77 703	56,0	22,1
26.70	Be-u.Verarb.v.Natur- steinen ang .....	109 445	6 021	115 466	22,6	5,3
26.8	H.v.sonst.Mineral- erzeugnissen .....	391 527	131 639	523 166	21,1	9,4
26.81	H.v.Mühl-,Polier-u.ß. Steinen,Schleifwerkzeug.	82 654	61 669	144 323	14,0	9,2
26.82	H.v.Mineraler- zeugnissen ang .....	308 873	69 970	378 843	24,1	9,5
DJ	Metallerzg.u.-bearb., H.v.Metallerzeugnissen .	13 436 527	5 207 923	18 644 450	12,3	12,7
27	Metallerzg.u.-bearbeitung.	5 483 990	3 228 046	8 712 036	15,3	17,4
27.10	Erzeugung v.Roh Eisen, Stahl,Ferroleg.(EGKS) ..	1 936 916	1 119 154	3 056 070	13,2	17,5

1) Klassifikation der Wirtschaftszweige, Ausgabe 1993 (WZ 93).

## 2 Fachliche Betriebsteile

2.2 Umsatz  
2.2.1 Im April 1997

Deutschland

Nr.der Klas- sifikation 1)	Wirtschaftsgliederung	Umsatz				
		Inland	Ausland	Insgesamt	Veränderung zum Vor-	
					monat	jahresmonat
				%		
27.2	H.v.Rohren .....	504 449	398 051	902 500	15,2	20,1
27.21	H.v.Rohren u.Rohrstücken a.Gußeisen .....	64 982	28 932	93 914	11,4	2,3
27.22	H.v.Stahlrohren u.Rohr- stücken a. Eisen u.Stahl	439 467	369 119	808 586	15,6	22,6
27.3	Sonst.erste Bearb.v.Ei- sen, Stahl, H.v.Ferroleg.	603 669	266 060	869 729	16,6	12,0
27.31	H.v.Blankstahl .....	98 638	31 819	130 457	17,3	-4,8
27.32	H.v.Kaltband unter 500 mm Breite .....	262 040	134 170	396 210	15,8	16,1
27.33	H.v.Kaltprofilen .....	51 916	7 204	59 120	20,8	27,7
27.34	H.v.gezogenem Draht .....	124 436	39 537	163 973	17,0	12,5
27.35	Erste Bearb.v.Eisen u. Stahl ang, H.v.Ferroleg.	66 639	53 330	119 969	15,7	12,8
27.4	Erzeugung u.erste Bearb. v.NE-Metallen .....	1 544 464	1 192 792	2 737 256	18,0	20,6
27.41	Erzeugung u.erste Bearb. v.Edelmetallen .....	111 460	145 028	256 488	3,3	22,9
27.42	Erzeugung u.erste Bearb. v.Aluminium .....	801 897	492 103	1 294 000	17,2	18,3
27.43	Erzeugung u.erste Bearb. v.Blei, Zinn u.Zinn .....	134 551	49 457	184 008	17,8	34,3
27.44	Erzeugung u.erste Bearb. v.Kupfer .....	444 159	424 947	869 106	24,3	21,5
27.45	Erzeugung u.erste Bearb. v.sonst.NE-Metallen ....	52 397	81 267	133 664	18,3	16,5
27.5	Gießereiindustrie .....	894 492	251 989	1 146 481	14,4	11,9
27.51	Eisengießerei .....	399 558	147 315	546 873	14,5	9,7
27.52	Stahlgießerei .....	89 129	27 307	116 436	12,8	3,6
27.53	Leichtmetallgießerei .....	336 509	66 805	403 314	15,2	17,7
27.54	Buntmetallgießerei .....	69 296	10 562	79 858	11,4	12,8
28	H.v.Metallerzeugnissen ...	7 952 537	1 979 877	9 932 414	9,8	8,8
28.1	Stahl-u.Leichtmetallbau ..	1 874 416	193 600	2 068 016	5,5	-4,1
28.11	H.v.Stahl-u.Leicht- metallkonstruktionen ...	1 468 421	163 719	1 632 140	5,5	-6,5
28.12	H.v.Ausbauelementen a. Stahl u.Leichtmetall ...	405 995	29 881	435 876	5,3	6,0
28.2	Kessel-u.Behälterbau (oh.H.v.Dampfkesseln) ..	472 426	68 268	540 694	19,5	7,9
28.21	H.v.Tanks u.Sammel- behältern .....	170 319	34 863	205 182	12,6	-0,8
28.22	H.v.Zentralheizungs- Heizkörpern u.-Kesseln .	302 107	33 405	335 512	24,2	13,9
28.30	H.v.Dampfkesseln (oh. Zentralheizungskessel) .	443 823	56 679	500 502	-19,2	16,2
28.40	H.v.Schmiede-, Press-, Zieh-, Stanzteilen u.ä. .	1 041 995	315 707	1 357 702	13,0	14,1
28.5	Oberfläch.veredlg., Wär- mebehandlg., Mechanik ang	798 389	108 455	906 844	11,0	15,8
28.51	Oberfläch.veredlg.u. Wärmebehandlung .....	426 705	69 262	495 967	12,3	21,9
28.52	Mechanik ang .....	371 684	39 193	410 877	9,6	9,2

1) Klassifikation der Wirtschaftszweige, Ausgabe 1993 (WZ 93).



## 2 Fachliche Betriebsteile

2.2 Umsatz  
2.2.1 Im April 1997

Deutschland

Nr. der Klas- sifikation 1)	Wirtschaftsgliederung	Umsatz				
		Inland	Ausland	Insgesamt	Veränderung zum Vor-	
					monat	jahresmonat
1 000 DM				%		
28.6	H.v. Schneidw., Werkzeug., Schlössern u. Beschlägen	1 265 508	589 796	1 855 304	14,6	15,2
28.61	H.v. Schneidwaren u. Bestecken .....	57 336	64 698	122 034	22,9	4,1
28.62	H.v. Werkzeugen .....	577 522	272 099	849 621	12,6	11,5
28.63	H.v. Schlössern u. Beschlägen .....	630 650	252 999	883 649	15,4	20,9
28.7	H.v. sonst. EBM-Waren .....	2 055 980	647 372	2 703 352	13,8	10,1
28.71	H.v. Behältern a. Eisen u. Stahl .....	88 149	37 500	125 649	16,2	4,0
28.72	H.v. Verpackungen u. Verschlüssen a. Metall ..	319 110	117 608	436 718	17,7	6,7
28.73	H.v. Drahtwaren .....	261 858	93 184	355 042	12,7	20,5
28.74	H.v. Schrauben, Nieten, Ketten u. Federn .....	474 796	179 909	654 705	11,6	9,4
28.75	H.v. EBM-Waren ang .....	912 067	219 171	1 131 238	13,7	9,7
DK	Maschinenbau .....	11 022 164	9 184 501	20 206 665	9,6	7,8
29	Maschinenbau .....	11 022 164	9 184 501	20 206 665	9,6	7,8
29.1	H.v. Masch. f. d. Erzeugung u. Nutzung v. mech. Energie	2 644 942	2 106 529	4 751 471	14,6	13,6
29.11	H.v. Verbrenn. mot. u. Turb. (oh. Straßenfahrz. u. ä.) .	257 387	458 543	715 930	14,8	10,2
29.12	H.v. Pumpen u. Kompressoren .....	707 216	683 234	1 390 450	19,4	11,8
29.13	H.v. Armaturen .....	879 909	387 918	1 267 827	15,2	17,1
29.14	H.v. Lagern, Getrieben, Zahnradern, Antriebsselem.	800 430	576 834	1 377 264	9,5	14,1
29.2	H.v. sonst. Maschinen f. unspezifische Verwendung	2 934 456	1 800 067	4 734 523	7,7	10,8
29.21	H.v. Öfen u. Brennern .....	121 502	98 752	220 254	-6,0	-8,0
29.22	H.v. Hebezeugen u. Fördermitteln .....	1 048 369	472 700	1 521 069	9,6	10,6
29.23	H.v. Kälte-u. lufttechn. Erzeugn. f. gewerbli. Zwecke	736 321	342 058	1 078 379	10,9	15,7
29.24	H.v. Maschinen f. unspezi- fische Verwendung ang ..	1 028 264	886 557	1 914 821	6,2	10,9
29.3	H.v. land-u. forstw. Maschinen .....	468 971	500 479	969 450	13,5	5,3
29.31	H.v. Ackerschleppern .....	99 829	201 057	300 986	10,6	-18,6
29.32	H.v. sonst. land-u. forstw. Maschinen .....	369 042	299 422	668 464	14,8	21,4
29.40	H.v. Werkzeugmaschinen ....	1 108 917	989 059	2 097 976	5,6	-0,6
29.5	H.v. Masch. f. sonst. best. Wirtschaftszweige .....	2 694 845	3 111 730	5 806 575	10,6	2,4
29.51	H.v. Masch. f. Metallerzeu- gung, Walzwerkseinr. usw .	59 684	81 631	141 315	-2,4	-16,5
29.52	H.v. Bergwerks-, Bau-u. Baustoffmaschinen .....	480 132	478 822	958 954	11,7	0,5
29.53	H.v. Masch. f. Ernährungs- gewerbe u. Tabakvererb. .	199 843	281 956	481 799	13,1	-3,4
29.54	H.v. Masch. f. d. Textil-, Bekleidg.-u. Ledergerwerbe	193 380	690 890	884 270	23,9	14,7
29.55	H.v. Masch. f. d. Papier- gewerbe .....	133 022	189 793	322 815	4,4	-14,8

1) Klassifikation der Wirtschaftszweige, Ausgabe 1993 (WZ 93).

## 2 Fachliche Betriebsteile

2.2 Umsatz  
2.2.1 Im April 1997

Deutschland

Nr. der Klas- sifikation 1)	Wirtschaftsgliederung	Umsatz			Veränderung zum Vor-	
		Inland	Ausland	Insgesamt	monat	jahresmonat
		1 000 DM			%	
29.56	H.v.Masch.f.best.Wirt- schaftsweige ang .....	1 628 784	1 388 638	3 017 422	7,8	4,2
29.60	H.v.Waffen u.Munition ....	164 292	94 280	258 572	-26,4	55,5
29.7	H.v.Haushaltsgeräten ang .	1 005 741	582 357	1 588 098	9,7	11,2
29.71	H.v.elektrischen Haushaltsgeräten .....	865 439	530 408	1 395 847	9,5	11,3
29.72	H.v.nichtelektrischen Heiz-, Koch-u.ä.Gerät.ang	140 302	51 949	192 251	10,8	10,6
DL	H.v.Büromasch., Dv-Gerät. u.-einr.; Elektrotech.usw	11 015 020	6 663 579	17 678 599	-6,3	1,7
30.0	H.v.Büromasch., Dv-Gerät. u.-einr. ....	786 578	701 496	1 488 074	-24,7	-4,2
30.01	H.v.Büromaschinen .....	90 756	95 917	186 673	0,9	0,7
30.02	H.v.Dv-Gerät.u.-einr. ....	695 822	605 579	1 301 401	-27,3	-4,9
31	H.v.Geräten d.Elekttriz. erzg.,-verteilung u.ä. .	5 998 685	2 703 161	8 701 846	6,0	10,2
31.10	H.v.Elektromotoren, Gene- ratoren, Transformatoren	966 847	469 002	1 435 849	13,3	12,1
31.20	H.v.Elekttriz.vertlg.-u. -schalteinrichtungen ...	2 714 532	1 197 530	3 912 062	3,2	7,8
31.30	H.v.isol.Elektrokabeln, -leitungen u.-drähten ..	370 779	121 591	492 370	9,3	9,0
31.40	H.v.Akkumulatoren u. Batterien .....	123 657	77 793	201 450	8,9	14,6
31.50	H.v.elektrischen Lampen u.Lauchten .....	418 627	229 596	648 223	4,4	14,8
31.6	H.v.elekttr.Ausrüstg.ang ..	1 404 243	607 649	2 011 892	6,1	12,1
31.61	H.v.elekttr.Ausrüstg.f. Motoren u.Fahrzeuge ang	846 068	348 716	1 194 784	25,3	17,9
31.62	H.v.sonst.elekttr. Ausrüstg.ang .....	558 175	258 933	817 108	-13,4	4,5
32	Rundfunk-, Fernseh-u. Nachrichtentechnik .....	1 826 056	1 705 147	3 531 203	-22,3	-12,0
32.10	H.v.elektronischen Bauelementen .....	570 731	922 498	1 493 229	17,9	17,8
32.20	H.v.nachrichtentechni- schen Geräten u.Einr. ..	850 491	528 755	1 379 246	-49,3	-34,8
32.30	H.v.Rundfunk-, Fernseh-, phono-, videotecn.Gerät.	504 834	253 894	758 728	10,0	2,0
33	Medizin-, Mess-, Steuer- u.Regelungstechnik, Optik	2 303 701	1 553 775	3 857 476	-3,5	1,5
33.10	H.v.med.Geräten u.ortho- pädischen Vorrichtungen	780 339	515 956	1 296 295	-5,5	-3,1
33.20	H.v.Meß-, Kontroll-, Navig.-u.ä.Instr.u.Vorr.	1 097 629	747 966	1 845 595	-1,0	1,9
33.30	H.v.industriellen Prozeß-Steuerungsanlg. .	120 663	10 772	131 435	-29,8	21,1
33.40	H.v.optischen u. fotografischen Geräten .	262 038	238 423	500 461	2,6	10,6
33.50	H.v.Uhren .....	43 032	40 658	83 690	-1,7	-6,7
DM	Fahrzeugbau .....	13 824 719	14 271 722	28 096 441	13,3	20,3
34	H.v.Kraftwagen u. Kraftwagentellen .....	12 200 253	12 959 090	25 159 343	13,6	19,0

1) Klassifikation der Wirtschaftszweige, Ausgabe 1993 (WZ 93).

2 Fachliche Betriebsteile

2.2 Umsatz  
2.2.1 Im April 1997

Deutschland

Nr. der Klas- sifika- tion 1)	Wirtschaftsgliederung	Umsatz			Veränderung zum Vor-	
		Inland	Ausland	Insgesamt	monat	jahresmonat
		1 000 DM			%	
34.10	H.v.Kraftwagen u. Kraftwagenmotoren .....	7 787 243	10 023 728	17 810 971	15,1	19,9
34.20	H.v.Karosserien, Aufbauten u.Anhängern ..	586 664	313 422	900 086	-11,3	7,9
34.30	H.v.Teilen u.ä.f.Kraft- wagen u.deren Motoren ..	3 826 346	2 621 940	6 448 286	14,0	18,1
35	Sonst.Fahrzeugbau .....	1 624 466	1 312 632	2 937 098	10,8	33,7
35.1	Schiffbau .....	457 549	199 136	656 684	123,6	31,9
35.11	Schiffbau (oh.Boots-u. Yachtbau) .....	444 802	187 661	632 463	132,6	35,3
35.12	Boots- u.Yachtbau .....	12 747	11 474	24 221	10,9	-20,7
35.20	Schienenfahrzeugbau .....	349 006	166 061	515 067	-4,8	27,0
35.30	Luft-u.Raumfahrzeugbau ...	545 670	911 477	1 457 147	-5,3	47,0
35.4	H.v.Kraftträdern,Fahrrä- dern u.Behindertenfahrz.	245 450	25 849	271 299	9,5	1,1
35.41	H.v.Kraftträdern .....	100 178	3 114	103 292	20,1	15,9
35.42	H.v.Fahrrädern .....	120 875	15 330	136 205	2,3	-3,9
35.43	H.v.Behinderten- fahrzeugen .....	24 397	7 406	31 802	11,6	-15,6
35.50	Fahrzeugbau ang .....	26 791	10 110	36 901	17,5	12,8
DN	H.v.Möbeln,Schmuck,Mu- sikinstr.usw,Recycling .	3 861 955	880 553	4 742 508	8,6	7,3
36	H.v.Möbeln,Schmuck, Musikinstr.,Sportger.usw	3 696 235	847 910	4 544 145	8,5	6,2
36.1	H.v.Möbeln .....	3 087 378	499 525	3 586 903	8,8	4,9
36.11	H.v.Sitzmöbeln .....	896 295	149 755	1 045 050	5,7	7,2
36.12	H.v.Büro-u.Ledermöbeln ...	374 552	39 855	414 407	8,3	-1,0
36.13	H.v.Küchenmöbeln .....	533 729	101 346	635 075	11,6	7,6
36.14	H.v.sonst.Möbeln .....	1 184 646	199 278	1 383 924	11,0	4,5
36.15	H.v.Matratzen .....	99 156	9 291	108 447	-0,5	-4,1
36.2	H.v.Schmuck u.ä. Erzeugnissen .....	84 295	40 482	124 777	14,9	10,5
36.21	Prägen v.Münzen u. Medaillen .....	1 177	87	1 264	11,2	-44,6
36.22	H.v.Schmuck,Gold-u. Silberschmiedewaren ....	83 118	40 395	123 513	14,9	11,7
36.30	H.v.Musikinstrumenten ....	27 687	27 992	55 679	-1,7	3,6
36.40	H.v.Sportgeräten .....	44 259	30 256	74 515	12,8	12,2
36.50	H.v.Spielwaren .....	164 188	57 837	222 025	6,5	16,6
36.6	H.v.sonst.Erzeugnissen ...	288 428	191 818	480 246	6,6	10,8
36.61	H.v.Pantasieschmuck .....	10 137	7 524	17 661	17,0	20,9
36.62	H.v.Besen u.Bürsten .....	57 747	37 640	95 387	12,0	14,3
36.63	H.v.Erzeugnissen ang .....	220 544	146 654	367 198	4,9	9,5
37	Recycling .....	165 720	32 643	198 363	9,3	40,5
37.10	Recycling v.Schrott .....	92 473	15 115	107 588	4,7	40,7
37.20	Recycling v.nichtmetall. Altmet.u.Reststoffen ...	73 247	17 528	90 775	15,2	40,3

1) Klassifikation der Wirtschaftszweige, Ausgabe 1993 (WZ 93).

2 Fachliche Betriebsteile  
2.2 Umsatz  
2.2.2 Januar - April 1997  
Deutschland

Land Hauptgruppen	Umsatz			Veränderung zum Vorjahreszeitraum
	Inland	Ausland	Insgesamt	
	1 000 DM			
Baden-Württemberg .....	65 731 424	36 500 370	102 231 794	1,5
Bayern .....	71 515 995	42 091 201	113 607 196	5,4
Berlin .....	14 083 911	2 428 806	16 512 717	-0,9
Brandenburg .....	6 554 105	887 886	7 441 991	7,8
Bremen .....	4 762 346	4 437 316	9 199 662	3,1
Hamburg .....	13 810 608	3 973 559	17 784 167	15,9
Hessen .....	26 119 010	14 058 384	40 177 394	-0,4
Mecklenburg-Vorpommern .....	3 126 981	293 846	3 420 827	6,0
Niedersachsen .....	38 216 447	19 328 238	57 544 685	2,5
Nordrhein-Westfalen .....	101 655 969	47 432 685	149 088 654	0,5
Rheinland-Pfalz .....	18 301 224	12 703 934	31 005 158	4,3
Saarland .....	5 827 952	3 669 807	9 497 759	0,7
Sachsen .....	11 151 076	1 683 903	12 834 979	4,2
Sachsen-Anhalt .....	6 975 789	1 097 502	8 073 291	12,3
Schleswig-Holstein .....	10 235 293	4 328 172	14 563 465	4,0
Thüringen .....	6 339 360	1 482 813	7 822 173	10,8
Deutschland .....	404 407 490	196 398 422	600 805 912	2,8
Früheres Bundesgebiet .....	369 129 029	190 725 840	559 854 869	2,6
Neue Länder und Berlin-Ost .....	35 278 461	5 672 582	40 951 043	6,9
Vorleistungsgüterproduzenten				
Deutschland .....	187 267 560	84 433 549	271 701 109	4,0
Früheres Bundesgebiet .....	171 239 570	81 404 127	252 643 697	3,8
Neue Länder und Berlin-Ost .....	16 027 990	3 029 422	19 057 412	7,1
Investitionsgüterproduzenten				
Deutschland .....	100 786 883	87 043 469	187 830 352	3,7
Früheres Bundesgebiet .....	92 690 272	85 348 984	178 039 256	3,7
Neue Länder und Berlin-Ost .....	8 096 611	1 694 485	9 791 096	3,8
Gebrauchsgüterproduzenten				
Deutschland .....	18 213 526	6 257 180	24 470 706	-4,7
Früheres Bundesgebiet .....	16 911 663	6 069 390	22 981 053	-5,5
Neue Länder und Berlin-Ost .....	1 301 863	187 790	1 489 653	8,9
Verbrauchsgüterproduzenten				
Deutschland .....	98 139 521	18 664 224	116 803 745	0,4
Früheres Bundesgebiet .....	88 287 524	17 903 339	106 190 863	-0,4
Neue Länder und Berlin-Ost .....	9 851 997	760 885	10 612 882	9,2

2 Fachliche Betriebssteile  
2.2 Umsatz  
2.2.2 Januar - April 1997  
Deutschland

Nr. der Klas- sifika- tion 1)	Wirtschaftsgliederung	Umsatz			
		Inland	Ausland	Insgesamt	Veränderung zum Vorjahreszeitraum
		1 000 DM			%
C	Bergbau u. Gew. v. Steinen u. Erden .....	6 752 076	410 044	7 162 120	-7,1
CA	Kohlenbergbau, Torfgew., Gew. v. Erdöl u. Erdgas usw.	4 899 033	115 870	5 014 903	-8,2
10	Kohlenbergbau, Torf- gewinnung .....	.	.	3 784 440	-10,6
10.10	Steinkohlenbergbau u. -brikettherstellung ....	1 677 969	48 153	1 726 122	-7,5
10.20	Braunkohlenbergbau u. -brikettherstellung ....	.	.	1 884 514	-14,5
10.30	Torfgewinnung u. -veredlung .....	127 341	46 463	173 804	7,9
11	Gew. v. Erdöl u. Erdgas Erbrg. verb. Dienstleistg.	.	.	1 230 463	-4,9
11.10	Gew. v. Erdöl u. Erdgas .....	.	.	.	.
11.20	Erbrg. v. Dienstleistg. bei d. Gew. v. Erdöl u. Erdgas .	.	.	.	.
12.00	Bergbau a. Uran-u. Thoriumerze .....	-	-	-	X
CB	Erzbergbau, Gew. v. Steinen u. Erden, sonst. Bergbau ..	1 853 043	294 174	2 147 217	-1,8
13	Erzbergbau .....	-	-	-	X
13.10	Eisenerzbergbau .....	-	-	-	X
13.20	NE-Metallerzbergbau (oh. Uran-u. Thoriumerze)	-	-	-	X
14	Gew. v. Steinen u. Erden, sonst. Bergbau .....	1 853 043	294 174	2 147 217	-1,8
14.1	Gew. v. Natursteinen .....	202 689	10 762	213 451	1,4
14.11	Gew. v. Naturwerksteinen u. Natursteinen ang .....	.	.	.	.
14.12	Gew. v. Kalk, Dolom., Gips- u. Anhydritstein, Kreide .	184 188	9 300	193 488	7,2
14.13	Gew. v. Schiefer .....	.	.	.	.
14.2	Gew. v. Kies, Sand, Ton u. Kaolin .....	1 387 525	125 885	1 513 410	13,2
14.21	Gew. v. Kies u. Sand .....	1 272 346	50 316	1 322 662	13,3
14.22	Gew. v. Ton u. Kaolin .....	115 179	75 569	190 748	12,3
14.30	Bergbau a. chemische u. Düngemittelminerale ..	41 673	76 364	118 037	-44,6
14.40	Gew. v. Salz .....	190 883	50 465	241 358	-29,2
14.50	Gew. v. Steinen u. Erden ang, sonst. Bergbau .....	30 263	30 698	60 961	-28,6
D	Verarbeitendes Gewerbe ...	397 655 414	195 988 378	593 643 792	3,0
DA	Ernährungsgewerbe u. Tabakverarbeitung .....	65 170 584	8 216 408	73 386 992	1,5
15	Ernährungsgewerbe .....	57 567 161	7 533 076	65 100 237	1,7
15.1	Schlachten u. Fleisch- verarbeitung .....	10 604 530	585 402	11 189 932	6,4
15.11	Schlachten(oh. Schlachten v. Geflügel) .....	3 819 958	352 581	4 172 539	19,3
15.12	Schlachten v. Geflügel ....	784 414	46 719	831 133	9,9
15.13	Fleischverarbeitung .....	6 000 158	186 102	6 186 260	1,9

1) Klassifikation der Wirtschaftszweige, Ausgabe 1993 (WZ 93).

2 Fachliche Betriebsteile  
2.2 Umsatz  
2.2.2 Januar - April 1997  
Deutschland

Nr. der Klas- sifikation 1)	Wirtschaftsgliederung	Umsatz			Veränderung zum Vorjahreszeitraum %
		Inland	Ausland	Insgesamt	
		1 000 DM			
15.20	Fischverarbeitung .....	761 417	173 919	935 336	-1,7
15.3	Obst-u. Gemüsever- arbeitung .....	3 291 050	541 163	3 832 213	-1,4
15.31	Verarb.v. Kartoffeln .....	449 679	52 272	501 951	-4,4
15.32	H.v. Frucht-u. Gemüse- säften .....	1 084 599	247 352	1 331 951	0,8
15.33	Verarb.v. Obst u. Gemüse ang .....	1 756 772	241 539	1 998 311	-2,0
15.4	H.v. pflanzlichen u. tierischen Ölen u. Fetten	1 773 477	740 268	2 513 745	8,8
15.41	H.v. rohen Ölen u. Fetten ..	654 779	341 483	996 262	-0,2
15.42	H.v. raffinierten Ölen u. Fetten .....	485 472	314 126	799 598	20,1
15.43	H.v. Margarine u. ä. Nahrungsfetten .....	633 226	84 659	717 885	11,0
15.5	Milchverarbeitung .....	9 142 517	1 887 698	11 030 215	-2,2
15.51	Milchverarbeitung (oh. H.v. Speiseeis) .....	8 572 099	1 872 162	10 444 261	-1,3
15.52	H.v. Speiseeis .....	570 418	15 536	585 954	-15,2
15.6	Mehl-u. Schälmuehlen, H.v. Stärke u. Stärkeerzeugn.	1 525 987	435 179	1 961 166	-0,3
15.61	Mehl-u. Schälmuehlen .....	1 123 566	172 613	1 296 179	-2,7
15.62	H.v. Stärke u. Stärke- erzeugnissen .....	402 421	262 566	664 987	4,8
15.7	H.v. Futtermitteln .....	2 631 011	295 321	2 926 332	3,5
15.71	H.v. Futtermitteln f. Nutztiere .....	1 811 903	90 913	1 902 816	3,3
15.72	H.v. Futtermitteln f. sonst. Tiere .....	819 108	204 408	1 023 516	3,7
15.8	Sonst. Ernährungsgewerbe (oh. Getränkeherstellung)	17 202 063	2 294 215	19 496 278	3,5
15.81	H.v. Backwaren (oh. Dauer- backwaren) .....	3 865 695	117 962	3 983 657	4,3
15.82	H.v. Dauerbackwaren .....	1 401 596	196 770	1 598 366	5,2
15.83	Zuckerindustrie .....	1 593 149	289 166	1 882 315	3,8
15.84	H.v. Süßwaren (oh. Dauer- backwaren) .....	3 751 881	791 093	4 542 974	-4,5
15.85	H.v. Teigwaren .....	362 679	11 943	374 622	-0,8
15.86	Verarb.v. Kaffee u. Tee, H.v. Kaffee-Ersatz .....	2 598 426	313 193	2 911 619	4,1
15.87	H.v. Würzen u. Soßen .....	1 227 323	132 124	1 359 447	7,9
15.88	H.v. homogenisierten u. diätetischen Nahrungsm.	452 295	106 074	558 369	2,7
15.89	H.v. sonst. Nahrungsmit- teln (oh. Getränke) .....	1 949 019	335 890	2 284 909	17,6
15.9	Getränkeherstellung .....	10 635 109	579 911	11 215 020	-2,3
15.91	H.v. Spirituosen .....	1 693 089	83 574	1 776 663	-13,4
15.92	Alkoholbrennerei .....	64 767	29 461	94 228	9,5
15.93	H.v. Wein a. frischen Trauben .....	578 399	15 943	594 342	17,3
15.94	H.v. Apfelwein u. sonst. Fruchtweinen .....	.	.	48 984	22,2

1) Klassifikation der Wirtschaftszweige, Ausgabe 1993 (WZ 93).

2 Fachliche Betriebsteile  
2.2 Umsatz  
2.2.2 Januar - April 1997  
Deutschland

Nr.der Klas- sifika- tion 1)	Wirtschaftsgliederung	Umsatz			Veränderung zum Vorjahreszeitraum %
		Inland	Ausland	Insgesamt	
		1 000 DM			
15.95	H.v.Wermutwein u.sonst. aromatisierten Weinen ..	.	.	18 249	10,7
15.96	H.v.Bier .....	4 715 152	315 832	5 030 984	-2,4
15.97	H.v.Malz .....	253 648	77 315	330 963	10,5
15.98	Mineralbrunnen,H.v. Erfrischungsgetränken ..	3 268 295	52 312	3 320 607	-0,1
16.00	Tabakverarbeitung .....	7 603 423	683 332	8 286 755	0,0
08	Textil-u.Bekleidungs- gewerbe .....	12 445 634	4 926 005	17 371 639	-2,4
17	Textilgewerbe .....	6 959 445	3 013 684	9 973 129	-2,2
17.1	Spinnstoffaufbereitung u.Spinnerei .....	787 728	545 542	1 333 270	-4,9
17.11	Baumwollaufbereitung u. -spinnerei .....	397 723	252 809	650 532	-4,4
17.12	Wollaufbereitung u. Streichgarnspinnerei ...	17 387	6 801	24 188	-23,7
17.13	Wollaufbereitung u. Kammgarnspinnerei .....	219 453	194 970	414 423	-4,8
17.14	Flachsaufbereitung u. -spinnerei .....	3 689	3 888	7 577	41,4
17.15	Zwirnen u.Texturieren v. Filamentgarnen usw. ....	46 990	23 876	70 866	0,5
17.16	Nähgarnfertigung .....	92 715	57 312	150 027	-6,1
17.17	Sonst.Spinnstoffaufbe- reitung u.Spinnerei ....	9 771	5 886	15 657	-16,0
17.2	Weberei .....	1 440 989	762 189	2 203 178	0,6
17.21	Baumwollweberei .....	776 419	458 513	1 234 932	4,3
17.22	Streichgarnweberei .....	30 855	10 080	40 935	-4,8
17.23	Kammgarnweberei .....	291 564	76 914	368 478	-1,9
17.24	Seiden-u.Filamentgarn- weberei .....	265 228	169 505	434 733	-7,2
17.25	Sonst.Weberei .....	76 923	47 177	124 100	3,9
17.30	Textilveredlung .....	809 442	293 391	1 102 833	-5,8
17.40	H.v.konfektion.Textil- waren (oh.Bekleidung) ..	1 065 440	149 604	1 235 044	-3,0
17.5	Sonst.Textilgewerbe (oh.H.v.Maschenware) ...	1 803 437	932 887	2 736 324	1,9
17.51	H.v.Tappichen .....	681 229	112 529	793 758	-4,4
17.52	H.v.Seilerwaren .....	38 029	14 377	52 406	16,9
17.53	H.v.Vliesstoff,Erzeugn. daraus (oh.Bekleidung) .	311 150	288 580	599 730	12,6
17.54	Textilgewerbe eng .....	773 029	517 401	1 290 430	1,1
17.60	H.v.gewirktem u. gestricktem Stoff .....	317 166	184 746	501 912	-3,1
17.7	H.v.gewirkten u.ge- strickten Fertigerzeugn.	715 243	145 325	860 568	-10,3
17.71	H.v.Strumpfwaren .....	379 532	47 531	427 063	-17,3
17.72	H.v.Pullovern,Strick- jacken u.ä. ....	335 711	97 794	433 505	-2,3

1) Klassifikation der Wirtschaftszweige, Ausgabe 1993 (WZ 93).

2 Fachliche Betriebsteile  
2.2 Umsatz  
2.2.2 Januar - April 1997  
Deutschland

Nr.der Klas- sifika- tion 1)	Wirtschaftsgliederung	Umsatz			
		Inland	Ausland	Insgesamt	Veränderung zum Vorjahreszeitraum
		1 000 DM			%
18	Bekleidungsgewerbe .....	5 486 189	1 912 321	7 398 510	-2,7
18.10	H.v.Lederbekleidung .....	37 277	13 334	50 611	-0,2
18.2	H.v.Bekleidung (oh. Lederbekleidung) .....	5 434 342	1 896 177	7 330 519	-2,7
18.21	H.v.Arbeits-u.Berufs- bekleidung .....	212 700	12 810	225 510	-0,7
18.22	H.v.Oberbekleidg.(oh.Ar- beits-u.Berufsbekleidg.)	3 631 125	1 533 779	5 164 904	-0,1
18.23	H.v.Wäsche .....	1 240 596	253 464	1 494 060	-8,3
18.24	H.v.sonst.Bekleidg.u. Bekleidungszubehör .....	349 921	96 124	446 045	-12,5
18.30	Zurichtung u.Färben v. Fellen,H.v.Pelzwaren ...	14 570	2 810	17 380	-7,9
DC	Ledergewerbe .....	2 120 663	661 251	2 781 914	4,0
19	Ledergewerbe .....	2 120 663	661 251	2 781 914	4,0
19.10	Ledererzeugung .....	190 296	112 754	303 050	13,6
19.20	Lederverarb.(oh.H.v.Le- derbekleidung u.Schuhen)	273 196	85 112	358 308	-8,9
19.30	H.v.Schuhen .....	1 657 171	463 385	2 120 556	5,2
DD	Holzgewerbe (oh.H.v. Möbeln) .....	8 118 731	1 053 605	9 172 336	4,8
20	Holzgewerbe (oh.H.v. Möbeln) .....	8 118 731	1 053 605	9 172 336	4,8
20.10	Säge-,Hobel-u.Holz- imprägnierwerke .....	1 869 744	264 485	2 134 229	7,7
20.20	Furnier-,Sperrh.-,Holz- faserpl.-u.-spanpl.Werke	1 752 283	488 259	2 240 542	2,1
20.30	H.v.Konstr.-,Fertigb.t., Ausbauelement.u.ä.a.Holz	3 442 855	169 948	3 612 804	4,8
20.40	H.v.Verpackungsmitteln u.Lagerbehältern a.Holz	321 958	17 408	339 367	3,7
20.5	H.v.Holzwaren ang,Kork-, Flecht-u.Korbwaren .....	731 891	113 503	845 394	5,4
20.51	H.v.Holzwaren ang, Veredlg.v.Holzwaren ....	703 284	97 910	801 194	5,5
20.52	H.v.Kork-,Flecht-u. Korbwaren .....	28 607	15 593	44 200	4,3
DE	Papier-,Verlags-u. Druckgewerbe .....	31 324 101	6 592 600	37 916 701	-1,3
21	Papiergewerbe .....	10 303 001	5 196 797	15 499 798	-2,8
21.1	H.v.Holzstoff,Zellstoff, Papier,Karton u.Pappe ..	3 600 604	3 447 018	7 047 622	2,1
21.11	H.v.Holzstoff u. Zellstoff .....	54 224	80 026	134 250	29,7
21.12	H.v.Papier,Karton u. Pappe .....	3 546 380	3 366 992	6 913 372	1,6
21.2	Papier-,Karton-u.Pappe- verarbeitung .....	6 702 397	1 748 779	8 452 176	-6,4
21.21	H.v.Wellpapier u.-pappe, Verpackungsmitteln .....	3 403 872	702 334	4 106 206	-5,1
21.22	H.v.Haushalts-u.Hygiene- art.a.Zellstoff u.Papier	1 381 296	479 505	1 860 801	-14,2
21.23	H.v.Schreibwaren,Büro- bedarf a.Papier u.Pappe	716 979	162 155	879 134	-1,1

1) Klassifikation der Wirtschaftszweige, Ausgabe 1993 (WZ 93).



2 Fachliche Betriebsteile  
2.2 Umsatz  
2.2.2 Januar - April 1997  
Deutschland

Nr. der Klas- sifika- tion 1)	Wirtschaftsgliederung	Umsatz			
		Inland	Ausland	Insgesamt	Veränderung zum Vorjahreszeitraum
		1 000 DM			%
21.24	H.v.Tapeten .....	215 247	106 449	321 696	-3,9
21.25	H.v.sonst.Waren aus Papier, Karton u. Pappe ..	985 003	299 336	1 284 339	-2,4
22	Verlags-, Druckgewerbe, Vervielfältigung .....	21 021 100	1 395 803	22 416 903	-0,2
22.1	Verlagsgewerbe .....	11 583 609	518 132	12 101 741	2,1
22.11	Buchverlag u. Musikverlag .	2 452 517	236 933	2 689 450	5,8
22.12	Zeitungsverlag .....	5 434 119	14 330	5 448 449	3,6
22.13	Zeitschriftenverlag .....	3 523 886	241 104	3 764 990	-1,4
22.14	Verlag v. bespielten Tonträgern .....	72 303	8 251	80 554	-26,2
22.15	Sonst. Verlagsgewerbe .....	100 784	17 514	118 298	-1,9
22.2	Druckgewerbe .....	9 163 823	702 580	9 866 403	-3,1
22.21	Zeitungsdruckerei .....	.	.	778 365	-4,4
22.22	Druckerei (oh. Zeitungs- druckerei) .....	7 417 773	660 622	8 078 395	-3,0
22.23	Druckweiterverarbeitung ..	350 630	20 642	371 272	1,9
22.24	Satzherstellung u. Reproduktion .....	515 416	18 611	534 027	-6,2
22.25	Sonst. Druckgewerbe .....	.	.	104 124	-1,1
22.3	Vervielf.v. besp. Ton-, Bild- u. Datenträgern ....	273 868	175 111	448 979	3,8
22.31	Vervielfältigung v. bespielten Tonträgern ..	185 915	156 259	342 174	-2,3
22.32	Vervielfältigung v. bespielten Bildträgern .	34 895	1 563	36 458	-5,7
22.33	Vervielfältigung v. bespielten Datenträgern	52 958	17 289	70 247	60,8
DF	Kokerei, Mineralölverar- beitung, H.v. Brutstoffen	21 011 996	741 180	21 753 176	14,9
23	Kokerei, Mineralölverar- beitung, H.v. Brutstoffen	21 011 996	741 180	21 753 176	14,9
23.10	Kokerei .....	.	.	.	.
23.20	Mineralölverarbeitung ....	20 354 871	688 180	21 043 051	15,3
23.30	H.u. Verarb. v. Spalt- u. Brutstoffen .....	.	.	.	.
D6	Chemische Industrie .....	31 615 465	30 883 135	62 498 600	4,9
24	Chemische Industrie .....	31 615 465	30 883 135	62 498 600	4,9
24.1	H.v. chemischen Grund- stoffen .....	12 414 459	15 531 836	27 946 295	8,8
24.11	H.v. Industriegasen .....	576 980	16 481	593 461	4,0
24.12	H.v. Farbstoffen u. Pigmenten .....	758 107	1 917 272	2 675 379	11,4
24.13	H.v. sonst. anorganischen Grundstoffen u. Chemik. .	1 304 297	1 338 046	2 642 343	6,3
24.14	H.v. sonst. organischen Grundstoffen u. Chemik. .	4 391 307	5 494 695	9 886 002	10,7
24.15	H.v. Düngemitteln u. Stickstoffverbindungen .	577 512	714 419	1 291 931	4,3
24.16	H.v. Kunststoff in Pri- märformen .....	4 679 034	5 857 447	10 536 481	8,8

1) Klassifikation der Wirtschaftszweige, Ausgabe 1993 (WZ 93).

2 Fachliche Betriebsteile  
2.2 Umsatz  
2.2.2 Januar - April 1997  
Deutschland

Nr. der Klas- sifika- tion 1)	Wirtschaftsgliederung	Umsatz			Veränderung zum Vorjahreszeitraum
		Inland	Ausland	Insgesamt	
		1 000 DM			
24.17	H.v. synthetischem Kaut- schuk in Primärformen ..	127 222	193 476	320 698	-15,0
24.20	H.v. Schädlingsbekämp- fungs-u. Pflanzenschutz m.	560 946	1 679 274	2 240 220	8,6
24.30	H.v. Anstrichmitteln, Druckfarben u. Kitten ...	3 286 399	1 309 498	4 595 897	3,5
24.4	H.v. pharmazeut. Erzeugn. ..	7 219 032	4 900 910	12 119 942	-0,3
24.41	H.v. pharmazeut. Grundstoffen .....	264 612	923 022	1 187 634	1,8
24.42	H.v. pharmazeut. Spezial- itäten u. sonst. Erzeugn. .	6 954 420	3 977 888	10 932 308	-0,5
24.5	H.v. Seifen, Wasch-, Reini- gungs-u. Körperpflegem. .	4 133 755	1 705 100	5 838 855	-3,7
24.51	H.v. Seifen, Wasch-, Reini- gungs-u. Poliermitteln ..	1 846 947	1 007 810	2 854 757	-2,7
24.52	H.v. Duft-u. Körper- pflegemitteln .....	2 286 808	697 290	2 984 098	-4,5
24.6	H.v. sonst. chemischen Erzeugnissen .....	3 334 286	4 256 846	7 591 132	6,4
24.61	H.v. pyrotechnischen Erzeugnissen .....	183 354	85 078	268 432	2,8
24.62	H.v. Klebstoffen u. Gelatine .....	551 006	319 656	870 662	5,2
24.63	H.v. ätherischen Ölen .....	153 623	191 979	345 602	8,1
24.64	H.v. fotochemischen Erzeugnissen .....	278 520	733 313	1 011 833	-4,6
24.65	H.v. unbespielten Ton-, Bild-u. Datenträgern ....	125 652	300 649	426 301	2,9
24.68	H.v. chemischen Erzeug- nissen ang .....	2 042 131	2 626 171	4 668 302	9,9
24.70	H.v. Chemiefasern .....	666 588	1 499 671	2 166 259	4,8
DM	H.v. Gummi-u. Kunststoff- waren .....	18 665 426	7 047 366	25 712 792	2,3
25	H.v. Gummi-u. Kunststoff- waren .....	18 665 426	7 047 366	25 712 792	2,3
25.1	H.v. Gummiwaren .....	3 726 382	1 868 215	5 594 597	4,3
25.11	H.v. Bereifungen .....	1 211 931	890 521	2 102 452	6,5
25.12	Runderneuerung v. Bereifungen .....	74 843	4 457	79 300	-21,5
25.13	H.v. sonst. Gummiwaren .....	2 439 608	973 237	3 412 845	3,8
25.2	H.v. Kunststoffwaren .....	14 939 044	5 179 151	20 118 195	1,8
25.21	H.v. Platten, Folien usw a. Kunststoff .....	4 317 873	2 386 220	6 704 093	6,4
25.22	H.v. Verpackungsmitteln a. Kunststoff .....	2 053 140	856 876	2 910 016	-0,4
25.23	H.v. Baubedarfsartikeln a. Kunststoff .....	2 605 390	293 256	2 898 646	1,3
25.24	H.v. sonst. Kunststoff- waren .....	5 962 841	1 642 799	7 605 440	-1,1
DI	Glasgewerbe, Keramik, Verarb. v. Steinen u. Erden	15 239 404	3 144 682	18 384 086	4,9
28	Glasgewerbe, Keramik, Verarb. v. Steinen u. Erden	15 239 404	3 144 682	18 384 086	4,9
28.1	H.u. Verarb. v. Glas .....	3 195 852	1 449 478	4 645 330	3,1

1) Klassifikation der Wirtschaftszweige, Ausgabe 1993 (WZ 93).

2 Fachliche Betriebsteile  
2.2 Umsatz  
2.2.2 Januar - April 1997  
Deutschland

Nr. der Klas- sifika- tion 1)	Wirtschaftsgliederung	Umsatz			
		Inland	Ausland	Insgesamt	Veränderung zum Vorjahreszeitraum
		1 000 DM			%
26.11	H.v.Flachglas .....	221 174	164 266	385 440	12,1
26.12	Veredlg.u.Verarb.v. Flachglas .....	1 236 905	280 269	1 517 174	1,6
26.13	H.v.Hohlglas .....	1 085 408	448 445	1 533 853	-3,8
26.14	H.v.Glasfaser .....	290 450	126 872	417 322	2,3
26.15	H.,Veredlg.u.Verarb.v. sonst.Glas,techn.Glasw.	361 915	429 626	791 541	19,0
26.2	Keramik (oh.Ziegelei u. Baukeramik) .....	1 165 059	798 289	1 963 348	-4,5
26.21	H.v.keramischen Haus- haltsw.u.Ziergegenst. ..	358 195	180 622	538 817	-5,1
26.22	H.v.Sanitärkeramik .....	162 612	34 801	197 413	-25,3
26.23	H.v.Isolatoren u. Isolierteilen a.Keramik	87 988	65 071	153 059	5,7
26.24	H.v.keramischen Erzeugn. f.sonst.techn.Zwecke ...	102 979	100 582	203 561	2,2
26.25	H.v.keramischen Erzeugnissen ang .....	109 910	33 313	143 223	-0,6
26.26	H.v.feuerfesten keramischen Werkstoffen	343 375	383 900	727 275	-1,1
26.30	H.v.keramischen Wand-u. Bodenfliesen u.-platten	352 286	102 019	454 305	3,1
26.40	Ziegelei,H.v.sonst. Baukeramik .....	790 472	29 479	819 951	9,1
26.5	H.v.Zement,Kalk u. gebranntem Gips .....	1 609 020	138 000	1 747 020	9,4
26.51	H.v.Zement .....	1 165 170	97 384	1 262 554	11,2
26.52	H.v.Kalk .....	256 482	16 345	272 837	8,7
26.53	H.v.gebranntem Gips .....	187 358	24 271	211 629	0,6
26.6	H.v.Erzeugnissen a. Beton,Zement u.Gips ....	6 545 604	133 134	6 678 738	6,9
26.61	H.v.Betonerzeugnissen f. d.Bau u.Kalksandsteinen	3 358 738	59 040	3 417 778	8,2
26.62	H.v.Gipserzeugnissen f. d.Bau .....	221 084	12 695	233 779	-1,7
26.63	H.v.Transportbeton .....	1 830 782	701	1 831 483	4,8
26.64	H.v.Mörtel .....	765 741	36 914	802 655	9,0
26.65	H.v.Faserzementwaren ....	191 925	10 995	202 920	0,9
26.66	H.v.Erzeugnissen a. Beton,Zement u.Gips ang	177 394	12 789	190 123	15,8
26.70	Be-u.Verarb.v.Natur- steinen ang .....	387 289	18 063	405 352	16,4
26.8	H.v.sonst.Mineral- erzeugnissen .....	1 193 822	476 220	1 670 042	6,0
26.81	H.v.Mühl-,Polier-u.ä. Steinen,Schleifwerkzeug.	299 027	221 228	520 255	0,7
26.82	H.v.Mineraler- zeugnissen ang .....	894 795	254 992	1 149 787	8,5
DJ	Metallerzg.u.-bearb., H.v.Metallerzeugnissen .	49 018 174	18 676 371	67 694 545	2,1
27	Metallerzg.u.-bearbeitung.	19 792 940	11 362 943	31 155 883	2,7
27.10	Erzeugung v.Roh Eisen, Stahl,Ferroleg.(EGKS) ..	7 043 149	3 949 467	10 992 616	3,7

1) Klassifikation der Wirtschaftszweige, Ausgabe 1993 (WZ 93).

2 Fachliche Betriebsteile  
2.2 Umsatz  
2.2.2 Januar - April 1997  
Deutschland

Nr.der Klas- sifika- tion 1)	Wirtschaftsgliederung	Umsatz			Veränderung zum Vorjahreszeitraum
		Inland	Ausland	Insgesamt	
		1 000 DM			
27.2	H.v.Rohren .....	1 790 054	1 324 620	3 114 674	4,4
27.21	H.v.Rohren u.Rohrstücken a.Guß Eisen .....	204 815	107 855	312 670	3,9
27.22	H.v.Stahlrohren u.Rohr- stücken a. Eisen u.Stahl	1 585 239	1 216 765	2 802 004	4,5
27.3	Sonst.erste Bearb.v.Ei- sen, Stahl, H.v.Ferroleg.	2 153 068	982 292	3 135 360	-4,3
27.31	H.v.Blankstahl .....	353 352	110 979	464 331	-19,5
27.32	H.v.Kaltband unter 500 mm Breite .....	943 313	498 671	1 441 984	-2,6
27.33	H.v.Kaltprofilen .....	186 550	25 247	211 797	12,7
27.34	H.v.gezogenem Draht .....	439 645	145 149	584 794	-5,6
27.35	Erste Bearb.v.Eisen u. Stahl ang, H.v.Ferroleg.	230 208	202 246	432 454	5,4
27.4	Erzeugung u.erste Bearb. v.NE-Metallen .....	5 561 993	4 206 978	9 768 971	4,9
27.41	Erzeugung u.erste Bearb. v.Edelmetallen .....	530 641	495 267	1 025 908	16,9
27.42	Erzeugung u.erste Bearb. v.Aluminium .....	2 881 918	1 751 304	4 633 222	2,3
27.43	Erzeugung u.erste Bearb. v.Blei, Zink u.Zinn .....	464 290	164 860	629 150	21,2
27.44	Erzeugung u.erste Bearb. v.Kupfer .....	1 491 910	1 518 780	3 010 690	3,0
27.45	Erzeugung u.erste Bearb. v.sonst.NE-Metallen ....	193 234	276 767	470 001	1,4
27.5	Gießereiindustrie .....	3 244 676	899 586	4 144 262	-0,4
27.51	Eisengießerei .....	1 454 118	539 886	1 994 004	-2,4
27.52	Stahlgießerei .....	324 998	95 307	420 305	-9,7
27.53	Leichtmetallgießerei .....	1 209 867	224 998	1 434 865	5,6
27.54	Buntmetallgießerei .....	255 693	39 395	295 088	1,3
28	H.v.Metallerzeugnissen ...	29 225 234	7 313 428	36 538 662	1,6
28.1	Stahl-u.Leichtmetallbau ..	7 212 991	736 594	7 949 585	2,8
28.11	H.v.Stahl-u.Leicht- metallkonstruktionen ...	5 530 240	604 758	6 134 998	0,7
28.12	H.v.Ausbauelementen a. Stahl u.Leichtmetall ...	1 682 751	131 836	1 814 587	10,8
28.2	Kessel-u.Behälterbau (oh.H.v.Dampfkesseln) ..	1 593 296	252 208	1 845 504	-2,9
28.21	H.v.Tanks u.Sammel- behältern .....	610 056	132 757	742 813	-12,9
28.22	H.v.Zentralheizungs- Heizkörpern u.-Kesseln .	983 240	119 451	1 102 691	5,3
28.30	H.v.Dampfkesseln (oh. Zentralheizungskessel) .	1 766 836	395 574	2 162 410	-0,7
28.40	H.v.Schmiede-, Press-, Zieh-, Stanzteilen u.ä. .	3 847 244	1 114 788	4 962 032	2,2
28.5	Oberfläch.veredlg., Wär- mebehandlg., Mechanik ang	2 888 088	401 017	3 289 105	4,1
28.51	Oberfläch.veredlg.u. Wärmebehandlung .....	1 507 403	255 382	1 762 785	8,2
28.52	Mechanik ang .....	1 380 685	145 635	1 526 320	-0,3

1) Klassifikation der Wirtschaftszweige, Ausgabe 1993 (WZ 93).

2 Fachliche Betriebsteile  
2.2 Umsatz  
2.2.2 Januar - April 1997  
Deutschland

Nr. der Klas- sifika- tion 1)	Wirtschaftsgliederung	Umsatz			
		Inland	Ausland	Insgesamt	Veränderung zum Vorjahreszeitraum
		1 000 DM			%
28.6	H.v. Schneidw., Werkzeug., Schlössern u. Beschlägen	4 529 026	2 144 341	6 673 367	2,2
28.61	H.v. Schneidwaren u. Bestecken .....	227 182	246 067	473 249	0,8
28.62	H.v. Werkzeugen .....	2 025 670	996 178	3 021 848	-2,5
28.63	H.v. Schlössern u. Beschlägen .....	2 276 174	902 096	3 178 270	7,4
28.7	H.v. sonst. EBM-Waren .....	7 387 753	2 268 906	9 656 659	0,8
28.71	H.v. Behältern a. Eisen u. Stahl .....	329 902	127 932	457 834	0,8
28.72	H.v. Verpackungen u. Verschlüssen a. Metall ..	1 165 823	403 791	1 569 614	-1,9
28.73	H.v. Drahtwaren .....	868 359	324 748	1 193 107	11,5
28.74	H.v. Schrauben, Nieten, Ketten u. Federn .....	1 783 869	641 876	2 425 745	-2,1
28.75	H.v. EBM-Waren ang .....	3 239 800	770 559	4 010 359	-0,3
DK	Maschinenbau .....	39 361 472	32 559 876	71 921 348	1,2
29	Maschinenbau .....	39 361 472	32 559 876	71 921 348	1,2
29.1	H.v. Masch. f. d. Erzeugung u. Nutzung v. mech. Energie	9 514 179	7 405 822	16 920 001	-1,7
29.11	H.v. Verbrenn. mot. u. Turb. (oh. Straßenfahrz. u. ä.) ..	989 749	1 637 991	2 527 740	-10,5
29.12	H.v. Pumpen u. Kompressoren .....	2 563 572	2 331 659	4 895 231	-1,7
29.13	H.v. Armaturen .....	3 118 700	1 380 141	4 498 841	1,6
29.14	H.v. Lagern, Getrieben, Zahnradern, Antriebselem.	2 942 158	2 056 031	4 998 189	0,4
29.2	H.v. sonst. Maschinen f. unspezifische Verwendung	10 513 097	6 495 915	17 009 012	3,8
29.21	H.v. Öfen u. Brennern .....	544 630	371 321	915 951	-0,6
29.22	H.v. Hebezeugen u. Fördermitteln .....	3 615 933	1 743 547	5 359 480	2,9
29.23	H.v. Kälte- u. Lufttechn. Erzeugn. f. gewerbli. Zwecke	2 593 935	1 121 250	3 715 185	5,9
29.24	H.v. Maschinen f. unspezi- fische Verwendung ang ..	3 758 599	3 259 797	7 018 396	4,1
29.3	H.v. land- u. forstw. Maschinen .....	1 552 354	1 634 284	3 186 638	-0,8
29.31	H.v. Ackerschleppern .....	300 722	670 542	971 264	-17,4
29.32	H.v. sonst. land- u. forstw. Maschinen .....	1 251 632	963 742	2 215 374	8,7
29.40	H.v. Werkzeugmaschinen ....	3 922 664	3 562 714	7 485 378	-1,7
29.5	H.v. Masch. f. sonst. best. Wirtschaftszweige .....	9 227 395	10 969 223	20 196 618	1,9
29.51	H.v. Masch. f. Metallerzeu- gung, Walzwerkeintr. usw ..	257 742	264 932	522 674	-2,4
29.52	H.v. Bergwerks-, Bau- u. Baustoffmaschinen .....	1 567 384	1 594 730	3 162 114	-3,1
29.53	H.v. Masch. f. Ernährungs- gewerbe u. Tabakverarb. ..	768 991	964 063	1 731 054	1,4
29.54	H.v. Masch. f. d. Textil-, Bekleidg. -u. Ledergerwerbe	645 934	2 269 089	2 915 023	-3,3
29.55	H.v. Masch. f. d. Papier- gewerbe .....	446 666	704 417	1 151 083	-3,4

1) Klassifikation der Wirtschaftszweige, Ausgabe 1993 (WZ 93).

2 Fachliche Betriebsteile  
2.2 Umsatz  
2.2.2 Januar - April 1997  
Deutschland

Nr.der Klas- sifika- tion 1)	Wirtschaftsgliederung	Umsatz			Veränderung zum Vorjahreszeitraum %
		Inland	Ausland	Insgesamt	
		1 000 DM			
29.56	H.v.Masch.f.best.Wirt- schaftszweige ang .....	5 542 678	5 171 982	10 714 670	6,0
29.60	H.v.Waffen u.Munition ....	655 500	278 131	933 631	12,6
29.7	H.v.Haushaltsgeräten ang .	3 976 283	2 213 787	6 190 070	3,2
29.71	H.v.elektrischen Haushaltsgeräten .....	3 432 352	1 971 012	5 403 364	2,9
29.72	H.v.nichtelektrischen Heiz-,Koch-u.ä.Gerät.ang	543 931	242 775	786 706	5,1
DL	H.v.Büromasch.,Dv-Gerät. u.-einr.;Elektrotech.usw	43 441 468	27 548 594	70 990 062	0,5
30.0	H.v.Büromasch.,Dv-Gerät. u.-einr. ....	4 570 498	2 614 680	7 185 178	3,2
30.01	H.v.Büromaschinen .....	331 017	390 602	721 619	-1,8
30.02	H.v.Dv-Gerät.u.-einr. ....	4 239 481	2 224 078	6 463 559	3,8
31	H.v.Geräten d.Elekttriz. erzg.,-verteilung u.ä. .	21 038 944	10 894 786	31 933 730	-0,1
31.10	H.v.Elektromotoren,Gene- ratoren,Transformatoren	3 363 323	1 690 933	5 054 256	-2,2
31.20	H.v.Elekttriz.vertlg.-u. -schalteinrichtungen ...	9 264 698	5 065 774	14 330 472	-0,1
31.30	H.v.isol.Elektrokabeln, -leitungen u.-drähten ..	1 278 463	658 992	1 937 455	3,2
31.40	H.v.Akkumulatoren u. Batterien .....	511 925	322 150	834 075	7,9
31.50	H.v.elektrischen Lampen u.Leuchten .....	1 596 237	896 739	2 492 976	1,0
31.6	H.v.elekt.r.Ausrüstg.ang ..	5 024 298	2 260 198	7 284 496	-0,6
31.61	H.v.elekt.r.Ausrüstg.f. Motoren u.Fahrzeuge ang	2 860 880	1 189 621	4 050 501	0,9
31.62	H.v.sonst.elekt.r. Ausrüstg.ang .....	2 163 418	1 070 577	3 233 995	-2,5
32	Rundfunk-,Fernseh-u. Nachrichtentechnik .....	8 790 888	7 882 007	16 672 895	1,8
32.10	H.v.elektronischen Bauelementen .....	2 230 637	3 213 961	5 444 598	4,5
32.20	H.v.nachrichtentechni- schen Geräten u.Einr. ..	4 743 757	3 701 697	8 445 454	2,5
32.30	H.v.Rundfunk-,Fernseh-, phono-,videotechn.Gerät.	1 816 494	966 349	2 782 843	-5,3
33	Medizin-,Mess-,Steuer- u.Regelungstechnik,Optik	9 041 138	6 157 121	15 198 259	-0,8
33.10	H.v.med.Geräten u.ortho- pädischen Vorrichtungen	2 904 278	2 219 868	5 124 146	-1,3
33.20	H.v.Meß-,Kontroll-, Navig.-u.ä.Instr.u.Vorr.	4 416 007	2 795 098	7 211 105	-0,4
33.30	H.v.industriellen Prozeß-Steuerungsanlg. .	546 012	60 289	606 301	8,5
33.40	H.v.optischen u. fotografischen Geräten .	996 618	933 581	1 930 209	-0,5
33.50	H.v.Uhren .....	178 223	148 275	326 498	-14,0
DM	Fahrzeugbau .....	45 872 727	50 784 730	96 657 457	7,7
34	H.v.Kraftwagen u. Kraftwagenteilen .....	40 820 636	46 276 557	87 097 193	7,1

1) Klassifikation der Wirtschaftszweige, Ausgabe 1993 (WZ 93).

2 Fachliche Betriebsteile  
2.2 Umsatz  
2.2.2 Januar - April 1997  
Deutschland

Nr.der Klassi- fikation 1)	Wirtschaftsgliederung	Umsatz			Veränderung zum Vorjahreszeitraum %
		Inland	Ausland	Insgesamt	
		1 000 DM			
34.10	H.v.Kraftwagen u. Kraftwagenmotoren .....	24 518 334	35 765 798	60 284 132	6,5
34.20	H.v.Karosserien, Aufbauten u.Anhängern ..	2 482 803	1 088 073	3 570 876	12,9
34.30	H.v.Teilen u.ä.f.Kraft- wagen u.deren Motoren ..	13 819 499	9 422 686	23 242 185	8,0
35	Sonst.Fahrzeugbau .....	5 052 091	4 508 173	9 560 264	13,5
35.1	Schiffbau .....	1 091 548	453 157	1 544 705	-29,3
35.11	Schiffbau (oh.Boots-u. Yachtbau) .....	1 048 854	412 276	1 461 130	2,4
35.12	Boots- u.Yachtbau .....	42 694	40 881	83 575	-89,0
35.20	Schienenfahrzeugbau .....	1 173 548	597 229	1 770 777	21,4
35.30	Luft-u.Raumfahrzeugbau ...	1 921 695	3 329 664	5 251 359	43,2
35.4	H.v.Kraftträdern,Fahrrä- dern u.Behindertenfahrz.	775 388	94 679	870 067	-12,1
35.41	H.v.Kraftträdern .....	292 929	9 455	302 384	-16,3
35.42	H.v.Fahrrädern .....	390 463	61 272	451 735	-7,7
35.43	H.v.Behinderten- fahrzeugen .....	91 996	23 952	115 948	-16,9
35.50	Fahrzeugbau ang .....	89 912	33 444	123 356	0,9
DN	H.v.Möbeln,Schmuck,Mu- sikinstr.usw,Recycling .	14 249 569	3 152 575	17 402 144	-1,5
36	H.v.Möbeln,Schmuck, Musikinstr.,Sportger.usw	13 662 857	3 050 019	16 712 876	-2,4
36.1	H.v.Möbeln .....	11 369 179	1 787 009	13 156 188	-3,7
36.11	H.v.Sitzmöbeln .....	3 310 840	539 952	3 850 792	-1,6
36.12	H.v.Büro-u.Ladenmöbeln ...	1 349 478	157 976	1 507 454	-9,0
36.13	H.v.Küchenmöbeln .....	1 917 676	332 409	2 250 085	-2,9
36.14	H.v.sonst.Möbeln .....	4 353 970	720 844	5 074 814	-3,7
36.15	H.v.Matratzen .....	437 215	35 828	473 043	-6,6
36.2	H.v.Schmuck u.ä. Erzeugnissen .....	304 966	126 841	431 807	-4,6
36.21	Prägen v.Münzen u. Medaillen .....	4 841	214	5 055	-43,8
36.22	H.v.Schmuck,Gold-u. Silberschmiedewaren ....	300 125	126 627	426 752	-3,8
36.30	H.v.Musikinstrumenten ....	103 159	103 744	206 903	-4,9
36.40	H.v.Sportgeräten .....	155 054	102 774	257 828	-0,5
36.50	H.v.Spielwaren .....	625 625	214 451	840 076	5,5
36.6	H.v.sonst.Erzeugnissen ...	1 104 874	715 200	1 820 074	5,0
36.61	H.v.Phasiasieschmuck .....	43 158	26 061	69 219	18,0
36.62	H.v.Besen u.Bürsten .....	213 986	130 008	343 994	6,4
36.63	H.v.Erzeugnissen ang .....	847 730	559 131	1 406 861	4,1
37	Recycling .....	586 712	102 556	689 268	24,9
37.10	Recycling v.Schrott .....	323 709	50 872	374 581	25,5
37.20	Recycling v.nichtmetall. Altmet.u.Reststoffen ...	263 003	51 684	314 687	24,3

1) Klassifikation der Wirtschaftszweige, Ausgabe 1993 (WZ 93).

3 Unternehmen  
3.1 Unternehmen und Beschäftigte  
3.1.1 Im April 1997

Deutschland

Land Hauptgruppen	Unternehmen			Beschäftigte		
	Einbetriebs- unternehmen	Insgesamt 1)	Veränderung zum Vorjahresmonat	Insgesamt	Veränderung zum Vor-	
					monat	jahresmonat
	Anzahl		%	Anzahl	%	
Baden-Württemberg .....	6 548	7 329	-1,8	1 297 198	-0,2	-2,1
Bayern .....	5 820	6 533	-3,8	1 194 428	-0,2	-2,9
Berlin .....	661	801	-7,5	131 010	0,2	-11,3
Brandenburg .....	625	677	-1,2	79 694	-1,1	0,8
Bremen .....	243	276	-5,2	50 453	1,4	-9,0
Hamburg .....	380	488	-3,9	147 811	-0,9	-5,9
Hessen .....	2 263	2 640	-5,0	543 649	-0,2	-4,2
Mecklenburg-Vorpommern .....	406	421	-4,3	39 873	0,5	-6,9
Niedersachsen .....	2 724	3 068	-1,7	527 256	0,1	-2,2
Nordrhein-Westfalen .....	7 835	8 714	-3,0	1 515 281	-0,4	-4,9
Rheinland-Pfalz .....	1 612	1 782	-2,2	270 727	0,1	-1,5
Saarland .....	393	419	-1,9	84 118	-0,5	-2,3
Sachsen .....	1 962	2 026	-0,9	164 973	-0,3	-6,1
Sachsen-Anhalt .....	938	974	-2,8	83 435	-0,1	-8,6
Schleswig-Holstein .....	967	1 158	-0,3	134 005	-0,2	-1,4
Thüringen .....	1 104	1 136	-1,9	94 278	0,1	-2,2
Deutschland .....	34 480	38 442	-2,8	6 358 189	-0,2	-3,6
Früheres Bundesgebiet .....	29 290	33 020	-2,9	5 865 693	-0,2	-3,5
Neue Länder und Berlin-Ost .....	5 190	5 422	-2,0	492 496	-0,1	-5,0
Vorleistungsgüterproduzenten						
Deutschland .....	15 846	17 866	-2,0	2 874 453	-0,2	-3,8
Früheres Bundesgebiet .....	13 530	15 413	-2,4	2 660 628	-0,3	-3,7
Neue Länder und Berlin-Ost .....	2 316	2 453	0,3	213 825	0,1	-4,5
Investitionsgüterproduzenten						
Deutschland .....	10 089	11 060	-2,0	2 113 178	-0,2	-3,1
Früheres Bundesgebiet .....	8 564	9 481	-1,8	1 965 743	-0,1	-2,9
Neue Länder und Berlin-Ost .....	1 525	1 579	-3,0	147 435	-0,4	-6,2
Gebrauchsgüterproduzenten						
Deutschland .....	1 770	1 923	-5,7	320 345	0,4	-5,2
Früheres Bundesgebiet .....	1 487	1 645	-6,0	297 522	0,4	-5,1
Neue Länder und Berlin-Ost .....	273	278	-4,5	22 823	-0,6	-6,2
Verbrauchsgüterproduzenten						
Deutschland .....	8 776	7 593	-4,8	1 050 213	-0,5	-3,6
Früheres Bundesgebiet .....	5 699	6 481	-4,9	941 800	-0,6	-3,5
Neue Länder und Berlin-Ost .....	1 076	1 112	-4,8	108 413	0,0	-4,3

1) Ein- und Mehrbetriebsunternehmen.



3 Unternehmen  
3.1 Unternehmen und Beschäftigte  
3.1.1 Im April 1997  
Deutschland

Nr. der Klas- sifika- tion 1)	Wirtschaftsgliederung	Unternehmen			Beschäftigte		
		Einbetriebs- unternehmen	Insgesamt 2)	Veränderung zum Vorjahresmonat	Insgesamt	Veränderung zum Vor-	
						monat	jahresmonat
		Anzahl		%	Anzahl	%	
C	Bergbau u. Gew. v. Steinen u. Erden .....	590	785	0,3	149 452	0,0	-12,9
CA	Kohlenbergbau, Torfgew., Gew. v. Erdöl u. Erdgas usw.	42	64	-3,0	119 499	-0,9	-8,8
10	Kohlenbergbau, Torf- gewinnung .....	36	53	-3,6	115 121	-0,9	-8,9
10.10	Steinkohlenbergbau u. -brikettherstellung ....	6	10	11,1	84 143	-1,0	-8,1
10.20	Braunkohlenbergbau u. -brikettherstellung ....	1	5	-	29 135	-1,1	-11,5
10.30	Torfgewinnung u. -veredlung .....	29	38	-7,3	1 843	9,9	-6,5
11	Gew. v. Erdöl u. Erdgas Erbrg. verb. Dienstleistg.	6	11	-	4 378	-1,0	-6,5
11.10	Gew. v. Erdöl u. Erdgas .....	2	6	-	3 429	-1,5	-6,5
11.20	Erbrg. v. Dienstleistg. bei d. Gew. v. Erdöl u. Erdgas .	4	5	-	949	0,5	-6,5
12.00	Bergbau s. Uran-u. Thoriumerze .....	-	-	X	-	X	X
CB	Erzbergbau, Gew. v. Steinen u. Erden, sonst. Bergbau ..	548	721	0,6	29 953	3,8	-25,9
13	Erzbergbau .....	-	-	X	-	X	X
13.10	Eisenerzbergbau .....	-	-	X	-	X	X
13.20	NE-Metallerzbergbau (oh. Uran-u. Thoriumerze)	-	-	X	-	X	X
14	Gew. v. Steinen u. Erden, sonst. Bergbau .....	548	721	0,6	29 953	3,8	-25,9
14.1	Gew. v. Natursteinen .....	36	41	-2,4	1 333	3,2	-4,6
14.11	Gew. v. Naturwerksteinen u. Natursteinen ang .....	.	.	.	.	.	.
14.12	Gew. v. Kalk, Dolom., Gips- u. Anhydritstein, Kreide .	17	20	-9,1	895	0,8	0,1
14.13	Gew. v. Schiefer .....	.	.	.	.	.	.
14.2	Gew. v. Kies, Sand, Ton u. Kaolin .....	498	659	0,9	25 428	4,4	-5,9
14.21	Gew. v. Kies u. Sand .....	481	637	1,3	23 286	4,8	-5,3
14.22	Gew. v. Ton u. Kaolin .....	17	22	-8,3	2 142	-0,3	-12,4
14.30	Bergbau s. chemische u. Düngemittelminerale ..	3	5	-28,6	394	1,8	-95,9
14.40	Gew. v. Salz .....	5	8	14,3	2 246	-1,0	19,5
14.50	Gew. v. Steinen u. Erden ang, sonst. Bergbau .....	6	8	-	552	0,2	-3,7
D	Verarbeitendes Gewerbe ...	33 890	37 657	-2,8	6 208 737	-0,2	-3,4
DA	Ernährungsgewerbe u. Tabakverarbeitung .....	3 680	4 197	-3,1	531 305	-0,7	-2,4
15	Ernährungsgewerbe .....	3 666	4 175	-3,1	517 895	-0,7	-2,4
15.1	Schlachten u. Fleisch- verarbeitung .....	862	946	-3,8	98 454	-0,4	-2,9
15.11	Schlachten (oh. Schlachten v. Geflügel) .....	106	132	0,8	15 509	-1,1	-2,4
15.12	Schlachten v. Geflügel ....	41	44	-4,4	7 251	X	6,5
15.13	Fleischverarbeitung .....	715	770	-4,5	75 894	-0,4	-3,8

1) Klassifikation der Wirtschaftszweige, Ausgabe 1993 (WZ 93).  
2) Ein- und Mehrbetriebsunternehmen.

3 Unternehmen  
3.1 Unternehmen und Beschäftigte  
3.1.1 Im April 1997  
Deutschland

Nr. der Klas- sifika- tion 1)	Wirtschaftsgliederung	Unternehmen			Beschäftigte		
		Einbetriebs- unternehmen	Insgesamt 2)	Veränderung zum Vorjahresmonat	Insgesamt	Veränderung zum Vor-	
		Anzahl		%	Anzahl	monat	jahresmonat
						%	
15.20	Fischverarbeitung .....	91	97	-4,9	16 474	-0,2	11,8
15.3	Obst- u. Gemüsever- arbeitung .....	251	269	2,7	24 515	0,2	-1,1
15.31	Verarb. v. Kartoffeln .....	33	40	-9,1	7 059	0,2	-2,2
15.32	H. v. Frucht- u. Gemüse- säften .....	92	95	17,3	5 208	1,7	11,0
15.33	Verarb. v. Obst u. Gemüse ang .....	126	134	-2,2	12 248	-0,4	-4,9
15.4	H. v. pflanzlichen u. tierischen Ölen u. Fetten	23	26	-10,3	7 980	-0,3	-25,8
15.41	H. v. rohen Ölen u. Fetten ..	10	10	-9,1	977	-0,5	-21,5
15.42	H. v. raffinierten Ölen u. Fetten .....	7	7	-	886	-0,9	-11,7
15.43	H. v. Margarine u. ä. Nahrungsfetten .....	6	9	-18,2	6 117	-0,1	-28,1
15.5	Milchverarbeitung .....	158	210	-3,2	46 172	0,2	-4,1
15.51	Milchverarbeitung (oh. H. v. Speiseeis) .....	152	202	-3,4	37 926	0,2	-2,4
15.52	H. v. Speiseeis .....	6	8	-	8 246	0,3	-11,5
15.6	Mehl- u. Schälmlühlen, H. v. Stärke u. Stärkeerzeugn.	69	81	-2,4	9 812	0,0	1,1
15.61	Mehl- u. Schälmlühlen .....	61	69	-2,8	7 289	-0,1	-1,6
15.62	H. v. Stärke u. Stärke- erzeugnissen .....	8	12	-	2 523	0,4	10,1
15.7	H. v. Futtermitteln .....	123	152	-5,0	11 847	-0,3	-3,7
15.71	H. v. Futtermitteln f. Nutztiere .....	99	123	-7,5	8 026	-0,5	-5,6
15.72	H. v. Futtermitteln f. sonst. Tiere .....	24	29	7,4	3 821	0,1	0,8
15.8	Sonst. Ernährungsgewerbe (oh. Getränkeherstellung)	1 397	1 639	-2,5	224 480	-0,9	0,4
15.81	H. v. Backwaren (oh. Dauer- backwaren) .....	1 002	1 184	-3,6	116 830	-1,8	0,9
15.82	H. v. Dauerbackwaren .....	79	89	-6,3	18 141	2,1	-2,3
15.83	Zuckerindustrie .....	8	13	-	6 867	-0,6	-8,0
15.84	H. v. Süßwaren (oh. Dauer- backwaren) .....	123	137	-0,7	30 812	-2,1	-1,4
15.85	H. v. Teigwaren .....	28	29	-3,3	3 010	1,2	-3,7
15.86	Verarb. v. Kaffee u. Tee, H. v. Kaffee-Ersatz .....	30	35	-7,9	5 610	0,1	-5,3
15.87	H. v. Würzen u. Soßen .....	45	56	.	24 541	0,6	.
15.88	H. v. homogenisierten u. diätetischen Nahrungsm.	8	9	.	2 778	-0,7	.
15.89	H. v. sonst. Nahrungsmit- teln (oh. Getränke) .....	74	87	8,8	15 891	1,0	4,8
15.9	Getränkeherstellung .....	692	755	-4,4	78 161	-1,2	-8,0
15.91	H. v. Spirituosen .....	93	99	-4,8	6 125	-0,8	-13,7
15.92	Alkoholbrennerei .....	8	8	-11,1	204	-1,5	-8,1
15.93	H. v. Wein a. frischen Trauben .....	30	31	-11,4	2 711	-0,7	-10,2
15.94	H. v. Apfelwein u. sonst. Fruchtwinen .....	.	.	.	.	.	.

1) Klassifikation der Wirtschaftszweige, Ausgabe 1993 (WZ 93).  
2) Ein- und Mehrbetriebsunternehmen.

3 Unternehmen  
3.1 Unternehmen und Beschäftigte  
3.1.1 Im April 1997  
Deutschland

Nr.der Klas- sifika- tion 1)	Wirtschaftsgliederung	Unternehmen			Beschäftigte		
		Einbetriebs- unternehmen	Insgesamt 2)	Veränderung zum Vorjahresmonat	Insgesamt	Veränderung zum Vor-	
						monat	jahresmonat
		Anzahl		%	Anzahl		%
15.96	H.v.Wermutwein u.sonst. aromatisierten Weinen ..	.	.	.	.	.	.
15.96	H.v.Bier .....	361	391	-3,5	43 398	-1,0	-6,6
15.97	H.v.Malz .....	26	32	3,2	932	-0,6	1,3
15.98	Mineralbrunnen,H.v. Erfrischungsgetränken ..	169	188	-4,6	24 327	-1,9	-8,8
16.00	Tabakverarbeitung .....	14	22	-15,4	13 410	-0,4	-5,8
DB	Textil-u.Bekleidungs- gewerbe .....	1 834	2 009	-10,5	215 392	-0,6	-8,6
17	Textilgewerbe .....	1 089	1 185	-7,4	130 551	-0,3	-7,2
17.1	Spinnstoffaufbereitung u.Spinnerei .....	79	88	-4,4	15 501	0,1	-3,8
17.11	Baumwollaufbereitung u. -spinnerei .....	41	45	-4,3	7 484	0,7	-3,5
17.12	Wollaufbereitung u. Streichgarnspinnerei ...	4	4	-42,9	437	-3,7	-64,3
17.13	Wollaufbereitung u. Kammgarnspinnerei .....	11	13	30,0	3 899	-0,6	17,4
17.14	Flachsaufbereitung u. -spinnerei .....	.	.	.	.	.	.
17.15	Zwirnen u.Texturieren v. Filamentgarnen usw .....	7	8	-11,1	594	-0,8	-9,2
17.16	Nähgarnfertigung .....	11	13	-	2 617	0,0	-6,3
17.17	Sonst.Spinnstoffaufbe- reitung u.Spinnerei .....	.	.	.	.	.	.
17.2	Weberei .....	161	178	-11,9	25 966	-0,8	-14,2
17.21	Baumwollweberei .....	94	103	-4,6	16 260	-0,8	-12,8
17.22	Streichgarnweberei .....	4	4	-33,3	503	-5,1	-25,9
17.23	Kammgarnweberei .....	25	25	-21,9	4 001	0,4	-13,7
17.24	Seiden-u.Filamentgarn- weberei .....	26	32	-20,0	3 779	-1,3	-15,9
17.25	Sonst.Weberei .....	12	14	-12,5	1 423	-0,4	-20,7
17.30	Textilveredlung .....	148	152	-7,3	17 066	-0,2	-7,8
17.40	H.v.konfektion.Textil- waren (oh.Bekleidung) ..	262	277	-8,3	19 890	-0,6	-5,4
17.5	Sonst.Textilgewerbe (oh.H.v.Maschenware) ...	252	276	-5,2	31 734	0,2	-2,1
17.51	H.v.Teppichen .....	47	51	-8,9	8 395	-0,1	-6,1
17.52	H.v.Seilerwaren .....	14	14	-12,5	800	2,3	-11,2
17.53	H.v.Vliesstoff,Erzeugn. daraus (oh.Bekleidung) .	28	30	20,0	5 086	1,0	14,9
17.54	Textilgewerbe ang .....	163	181	-6,7	17 454	0,0	-3,7
17.60	H.v.gewirktem u. gestricktem Stoff .....	51	53	-1,9	5 037	0,1	5,8
17.7	H.v.gewirkten u.ge- strickten Fertigerzeugn.	146	161	-8,0	15 357	-1,1	-12,9
17.71	H.v.Strumpfwaren .....	30	34	-15,0	6 837	-0,6	-20,1
17.72	H.v.Pullovern,Strick- jacken u.ä. ....	116	127	-5,9	8 720	-1,4	-6,6

1) Klassifikation der Wirtschaftszweige, Ausgabe 1993 (WZ 93).  
2) Ein- und Mehrbetriebsunternehmen.

3 Unternehmen  
3.1 Unternehmen und Beschäftigte  
3.1.1 Im April 1997  
Deutschland

Nr. der Klas- sifika- tion 1)	Wirtschaftsgliederung	Unternehmen			Beschäftigte		
		Einbetriebs- unternehmen	Insgesamt 2)	Veränderung zum Vorjahresmonat	Insgesamt	Veränderung zum Vor-	
						monat	jahresmonat
		Anzahl		%	Anzahl	%	
18	Bekleidungsgewerbe .....	735	824	-14,6	84 841	-1,1	-10,7
18.10	H.v.Lederbekleidung .....	16	18	-10,0	680	1,3	-7,6
18.2	H.v.Bekleidung (oh. Lederbekleidung) .....	710	796	-14,9	83 681	-1,1	-10,8
18.21	H.v.Arbeits-u.Berufs- bekleidung .....	38	44	-15,4	2 908	-2,3	-15,0
18.22	H.v.Oberbekleidg.(oh.Ar- beits-u.Berufsbekleidg.)	377	423	-17,7	49 768	-1,2	-10,3
18.23	H.v.Wäsche .....	155	184	-9,4	22 236	-0,8	-10,5
18.24	H.v.sonst.Bekleidg.u. Bekleidungszubehör .....	140	145	-12,7	8 769	-1,5	-12,7
18.30	Zurichtung u.Färben v. Fellen,H.v.Pelzwaren ...	9	10	-	480	1,9	1,3
DC	Ledergewerbe .....	270	292	-8,8	27 312	-0,6	-9,7
19	Ledergewerbe .....	270	292	-8,8	27 312	-0,6	-9,7
19.10	Ledererzeugung .....	29	30	-9,1	2 494	0,1	-15,1
19.20	Lederverarb.(oh.H.v.Le- derbekleidung u.Schuhen)	112	117	-9,3	7 548	-1,0	-9,1
19.30	H.v.Schuhen .....	129	145	-8,2	17 270	-0,5	-9,1
DD	Holzgewerbe (oh.H.v. Möbeln) .....	1 813	1 898	-4,8	118 908	0,1	-2,9
20	Holzgewerbe (oh.H.v. Möbeln) .....	1 813	1 898	-4,8	118 908	0,1	-2,9
20.10	Säge-,Hobel-u.Holz- imprägnierwerke .....	782	801	-5,1	24 782	1,4	-1,5
20.20	Furnier-,Sperrh.-,Holz- faserpl.-u.-spanpl.Werke	106	115	-11,5	20 859	-0,1	-5,6
20.30	H.v.Konstr.-,Fertigb.t., Ausbauelement.u.s.s.Holz	665	702	-4,6	55 815	-0,5	-3,4
20.40	H.v.Verpackungsmitteln u.Lagerbehältern a.Holz	102	113	-0,9	5 259	0,1	0,7
20.5	H.v.Holzwaren ang,Kork-, Flecht-u.Korbwaren .....	158	167	-1,8	12 193	0,1	-0,4
20.51	H.v.Holzwaren ang, Veredlg.v.Holzwaren .....	152	161	-1,8	11 895	0,1	0,1
20.52	H.v.Kork-,Flecht-u. Korbwaren .....	6	6	-	298	0,3	-16,1
DE	Papier-,Verlags-u. Druckgewerbe .....	3 298	3 542	-2,1	410 469	-0,5	-0,9
21	Papiergewerbe .....	769	870	-2,3	148 725	-0,8	0,1
21.1	H.v.Holzstoff,Zellstoff, Papier,Karton u.Pappe ..	148	172	1,2	45 612	-0,6	-3,3
21.11	H.v.Holzstoff u. Zellstoff .....	.	.	.	.	.	.
21.12	H.v.Papier,Karton u. Pappe .....	.	.	.	.	.	.
21.2	Papier-,Karton-u.Pappe- Verarbeitung .....	621	698	-3,1	103 113	-1,0	1,8
21.21	H.v.Wallpapier u.-pappe, Verpackungsmitteln .....	343	393	-3,9	51 629	-1,0	-3,3
21.22	H.v.Haushalts-u.Hygiene- art.a.Zellstoff u.Papier	30	41	-12,8	21 294	-1,2	27,0
21.23	H.v.Schreibwaren,Büro- bedarf a.Papier u.Pappe	85	94	11,9	11 818	-0,5	1,0

1) Klassifikation der Wirtschaftszweige, Ausgabe 1993 (WZ 93).  
2) Ein- und Mehrbetriebsunternehmen.

3 Unternehmen  
3.1 Unternehmen und Beschäftigte  
3.1.1 Im April 1997  
Deutschland

Nr. der Klas- sifika- tion 1)	Wirtschaftsgliederung	Unternehmen			Beschäftigte		
		Einbetriebs- unternehmen	Insgesamt 2)	Veränderung zum Vorjahresmonat	Insgesamt	Veränderung zum Vor-	
						monat	jahresmonat
		Anzahl		%	Anzahl		%
21.24	H.v.Tapeten .....	18	18	—	2 892	0,1	-4,2
21.25	H.v.sonst.Waren aus Papier, Karton u. Pappe ..	145	152	-6,2	15 480	-0,9	-5,8
22	Verlags-, Druckgewerbe, Vervielfältigung .....	2 529	2 672	-2,0	261 744	-0,3	-1,5
22.1	Verlagsgewerbe .....	734	799	1,0	123 256	-0,1	2,1
22.11	Buchverlag u. Musikverlag ..	178	193	1,8	22 903	-0,3	13,1
22.12	Zeitungsverlag .....	269	302	9,8	68 626	0,1	3,6
22.13	Zeitschriftenverlag .....	257	272	-6,2	29 119	-0,5	-4,9
22.14	Verlag v. bespielten Tonträgern .....	.	.	.	.	.	.
22.15	Sonst. Verlagsgewerbe .....	.	.	.	.	.	.
22.2	Druckgewerbe .....	1 777	1 854	-3,3	133 576	-0,4	-4,9
22.21	Zeitungsdruckerei .....	41	45	-11,8	8 543	-0,6	-9,9
22.22	Druckerei (oh. Zeitungs- druckerei) .....	1 377	1 429	-2,9	106 330	-0,3	-5,3
22.23	Druckweiterverarbeitung ..	114	117	8,3	7 875	-1,2	15,2
22.24	Satzherstellung u. Reproduktion .....	211	217	-10,7	8 627	-1,3	-10,8
22.25	Sonst. Druckgewerbe .....	34	46	7,0	2 201	-0,2	4,2
22.3	Vervielf. v. besc. Ton-, Bild- u. Datenträgern ....	18	19	—	4 913	-1,7	7,2
22.31	Vervielfältigung v. bespielten Tonträgern ..	14	14	—	4 458	-0,9	8,7
22.32	Vervielfältigung v. bespielten Bildträgern ..	.	.	.	.	.	.
22.33	Vervielfältigung v. bespielten Datenträgern ..	.	.	.	.	.	.
DF	Kokerei, Mineralölverar- beitung, H.v. Brutstoffen	38	49	-9,3	22 315	-0,5	-4,0
23	Kokerei, Mineralölverar- beitung, H.v. Brutstoffen	38	49	-9,3	22 315	-0,5	-4,0
23.10	Kokerei .....	.	.	.	.	.	.
23.20	Mineralölverarbeitung ....	.	.	.	.	.	.
23.30	H.u. Verarb. v. Spelt- u. Brutstoffen .....	.	.	.	.	.	.
DE	Chemische Industrie .....	1 036	1 267	-1,5	513 690	-0,2	-3,7
24	Chemische Industrie .....	1 036	1 267	-1,5	513 690	-0,2	-3,7
24.1	H.v. chemischen Grund- stoffen .....	200	257	4,5	239 702	-0,2	0,4
24.11	H.v. Industriegasen .....	4	9	—	3 846	0,8	-3,0
24.12	H.v. Farbstoffen u. Pigmenten .....	21	25	4,2	7 328	1,6	9,9
24.13	H.v. sonst. anorganischen Grundstoffen u. Chemik. ..	47	54	-1,8	22 439	-0,3	-8,1
24.14	H.v. sonst. organischen Grundstoffen u. Chemik. ..	39	54	1,9	111 063	-0,3	-5,3
24.15	H.v. Düngemitteln u. Stickstoffverbindungen ..	18	20	11,1	11 212	-0,6	315,9
24.16	H.v. Kunststoff in Pri- märformen .....	69	92	9,5	83 511	-0,2	0,3

1) Klassifikation der Wirtschaftszweige, Ausgabe 1993 (WZ 93).  
2) Ein- und Mehrbetriebsunternehmen.

3 Unternehmen  
3.1 Unternehmen und Beschäftigte  
3.1.1 Im April 1987

Deutschland

Nr. der Klas- sifika- tion 1)	Wirtschaftsgliederung	Unternehmen			Beschäftigte		
		Einbetriebs- unternehmen	Insgesamt 2)	Veränderung zum Vorjahresmonat	Insgesamt	Veränderung zum Vor-	
		Anzahl		%	Anzahl	monat	jahresmonat
						%	
24.17	H.v. synthetischem Kautschuk in Primärformen ..	2	3	—	303	-0,7	-3,5
24.20	H.v. Schädlingsbekämpfungs- u. Pflanzenschutzm.	17	18	—	4 579	-0,4	-1,3
24.30	H.v. Anstrichmitteln, Druckfarben u. Kitten ...	216	260	-4,1	44 419	0,2	-5,7
24.4	H.v. pharmazeut. Erzeugn. ..	218	265	-1,1	103 318	0,7	-1,9
24.41	H.v. pharmazeut. Grundstoffen .....	13	15	-6,3	975	X	-23,9
24.42	H.v. pharmazeut. Spezialitäten u. sonst. Erzeugn. .	205	250	-0,8	102 343	0,7	-1,6
24.5	H.v. Seifen, Wasch-, Reinigungs- u. Körperpflegem. .	177	203	-5,1	50 925	-1,6	-17,6
24.51	H.v. Seifen, Wasch-, Reinigungs- u. Poliermitteln ..	94	111	-5,9	22 280	-3,7	-31,4
24.52	H.v. Duft- u. Körperpflegemitteln .....	83	92	-4,2	28 645	0,1	-2,3
24.6	H.v. sonst. chemischen Erzeugnissen .....	183	232	-1,7	45 719	-0,5	-13,7
24.61	H.v. pyrotechnischen Erzeugnissen .....	11	16	—	2 511	0,3	-1,1
24.62	H.v. Klebstoffen u. Gelatine .....	32	40	2,6	5 945	0,1	-1,2
24.63	H.v. ätherischen Ölen .....	16	17	—	2 902	0,1	2,3
24.64	H.v. fotochemischen Erzeugnissen .....	8	12	-20,0	7 456	-2,3	-44,5
24.65	H.v. unbespielten Ton-, Bild- u. Datenträgern .....	2	3	—	2 295	0,3	-4,7
24.68	H.v. chemischen Erzeugnissen ang. ....	113	144	-1,4	24 610	-0,3	-4,4
24.70	H.v. Chemiefasern .....	25	32	-3,0	25 028	-1,3	9,1
DH	H.v. Gummi- u. Kunststoffwaren .....	2 288	2 548	-0,8	338 695	0,0	-2,0
25	H.v. Gummi- u. Kunststoffwaren .....	2 288	2 548	-0,8	338 695	0,0	-2,0
25.1	H.v. Gummiwaren .....	192	233	1,3	79 293	-0,3	-2,8
25.11	H.v. Bereifungen .....	4	12	9,1	23 941	-0,8	-4,8
25.12	Runderneuerung v. Bereifungen .....	11	12	-14,3	2 384	1,4	-4,6
25.13	H.v. sonst. Gummiwaren .....	177	209	2,0	52 968	-0,1	-1,8
25.2	H.v. Kunststoffwaren .....	2 096	2 315	-1,0	259 402	0,1	-1,7
25.21	H.v. Platten, Folien usw. a. Kunststoff .....	347	411	2,2	71 371	0,1	-0,3
25.22	H.v. Verpackungsmitteln a. Kunststoff .....	284	315	-3,1	37 018	0,6	-0,9
25.23	H.v. Baubedarfsartikeln a. Kunststoff .....	468	513	1,6	42 956	0,9	1,5
25.24	H.v. sonst. Kunststoffwaren .....	997	1 076	-2,8	108 055	-0,5	-4,0
DI	Glasgewerbe, Keramik, Verarb. v. Steinen u. Erden	1 836	2 326	-2,9	254 514	1,1	-5,6
26	Glasgewerbe, Keramik, Verarb. v. Steinen u. Erden	1 836	2 326	-2,9	254 514	1,1	-5,6
26.1	H.u. Verarb. v. Glas .....	303	338	-3,2	63 490	-0,3	-3,8

1) Klassifikation der Wirtschaftszweige, Ausgabe 1993 (WZ 93).

2) Ein- und Mehrbetriebsunternehmen.

3 Unternehmen  
3.1 Unternehmen und Beschäftigte  
3.1.1 Im April 1997

Deutschland

Nr. der Klas- sifika- tion 1)	Wirtschaftsgliederung	Unternehmen			Beschäftigte		
		Einbetriebs- unternehmen	Insgesamt 2)	Veränderung zum Vorjahresmonat	Insgesamt	Veränderung zum Vor-	
						monat	jahresmonat
		Anzahl		%	Anzahl	%	
26.11	H.v.Fleischglas .....	6	7	16,7	2 166	-0,5	11,8
26.12	Veredlg.u.Verarb.v. Fleischglas .....	163	181	-1,6	22 055	-1,0	-3,0
26.13	H.v.Hohlglas .....	62	70	-8,7	20 804	0,1	-7,9
26.14	H.v.Glasfaser .....	15	19	-	4 506	-0,3	-2,9
26.15	H.,Veredlg.u.Verarb.v. sonst.Glas,techn.Glasw.	57	61	-6,2	13 959	0,3	-0,9
26.2	Keramik (oh.Ziegelei u. Baukeramik) .....	170	195	-5,8	36 994	-0,1	-11,0
26.21	H.v.keramischen Haus- haltsw.u.Ziergegenst. ..	69	76	-10,6	17 587	-0,4	-12,6
26.22	H.v.Sanitärkeramik .....	4	7	-12,5	1 785	-1,5	-19,4
26.23	H.v.Isolatoren u. Isolierteilen s.Keramik	12	12	20,0	1 494	0,4	-27,2
26.24	H.v.keramischen Erzeugn. f.sonst.techn.Zwecke ...	11	14	-12,5	4 559	0,5	-7,2
26.25	H.v.keramischen Erzeugnissen ang .....	28	30	-3,2	2 308	1,2	1,7
26.26	H.v.feuerfesten keramischen Werkstoffen	46	56	-1,8	8 261	0,1	-7,1
26.30	H.v.keramischen Wand-u. Bodenfliesen u.-platten	25	30	-3,2	8 827	-0,3	-14,9
26.40	Ziegelei,H.v.sonst. Baukeramik .....	160	181	-1,6	14 327	3,8	-6,1
26.5	H.v.Zement,Kalk u. gebranntem Gips .....	48	64	-1,5	16 473	-0,5	-4,9
26.51	H.v.Zement .....	26	37	5,7	12 623	-0,4	-0,1
26.52	H.v.Kalk .....	13	16	-15,8	2 902	-0,8	-21,5
26.53	H.v.gebranntem Gips .....	9	11	-	948	-0,4	-3,5
26.6	H.v.Erzeugnissen s. Beton,Zement u.Gips ....	885	1 218	-2,0	85 317	2,6	-3,8
26.61	H.v.Betonerzeugnissen f. d.Bau u.Kalksandsteinen	554	673	-2,2	54 719	3,6	-4,4
26.62	H.v.Gipserzeugnissen f. d.Bau .....	6	10	-	3 055	-0,9	-0,8
26.63	H.v.Transportbeton .....	248	429	-3,2	14 188	2,0	-5,9
26.64	H.v.Mörtel .....	36	57	5,6	6 461	1,1	2,1
26.65	H.v.Faserzementwaren .....	17	21	-4,6	3 702	-0,3	-6,5
26.66	H.v.Erzeugnissen s. Beton,Zement u.Gips ang	24	28	7,7	3 192	-1,7	6,6
26.70	Be-u.Verarb.v.Natur- steinen ang .....	121	140	-9,1	7 330	3,3	-10,2
26.8	H.v.sonst.Mineral- erzeugnissen .....	124	160	-1,8	22 756	0,2	-3,2
26.81	H.v.Mühl-,Polier-u.ä. Steinen,Schleifwerkzeug.	55	60	1,7	8 565	-0,6	0,7
26.82	H.v.Mineraler- zeugnissen ang .....	69	100	-3,9	14 191	0,6	-5,4
DJ	Metallerzg.u.-bearb., H.v.Metallerzeugnissen .	6 005	6 499	-1,7	825 473	-0,5	-3,9
27	Metallerzg.u.-bearbeitung.	812	908	-4,0	273 187	0,2	-3,6
27.10	Erzeugung v.Roh Eisen, Stahl,Ferroleg.(EGKS) ..	38	51	2,0	90 335	-0,1	-2,2

1) Klassifikation der Wirtschaftszweige, Ausgabe 1993 (WZ 93).

2) Ein- und Mehrbetriebsunternehmen.

3 Unternehmen  
3.1 Unternehmen und Beschäftigte  
3.1.1 Im April 1997

Deutschland

Nr. der Klas- sifikation 1)	Wirtschaftsgliederung	Unternehmen			Beschäftigte		
		Einbetriebs- unternehmen	Insgesamt 2)	Veränderung zum Vorjahresmonat	Insgesamt	Veränderung zum Vor-	
						monat	jahresmonat
		Anzahl		%	Anzahl		%
27.2	H.v.Rohren .....	137	153	-8,9	40 755	0,2	-6,6
27.21	H.v.Rohren u.Rohrstücken a.Gußeisen .....	8	12	-36,8	7 831	-0,7	-17,4
27.22	H.v.Stahlrohren u.Rohr- stücken a. Eisen u.Stahl	129	141	-5,4	32 924	0,4	-3,6
27.3	Sonst.erste Bearb.v.Ei- sen, Stahl, H.v.Ferroleg.	110	128	-4,5	17 392	0,2	-4,4
27.31	H.v.Blankstahl .....	16	18	-5,3	1 758	-0,1	1,5
27.32	H.v.Kaltband unter 500 mm Breite .....	27	34	-5,6	6 804	-0,4	-5,9
27.33	H.v.Kaltprofilen .....	16	18	20,0	1 401	3,7	12,1
27.34	H.v.gezogenem Draht .....	39	44	-13,7	5 218	0,3	-8,8
27.35	Erste Bearb.v.Eisen u. Stahl ang, H.v.Ferroleg.	12	14	7,7	2 211	0,1	-2,0
27.4	Erzeugung u.erste Bearb. v.NE-Metallen .....	148	168	-2,3	63 192	0,0	-0,1
27.41	Erzeugung u.erste Bearb. v.Edelmetallen .....	8	8	-33,3	2 179	0,1	-13,5
27.42	Erzeugung u.erste Bearb. v.Aluminium .....	66	75	-6,3	30 975	0,2	-4,2
27.43	Erzeugung u.erste Bearb. v.Blei, Zinn u.Zinn .....	30	31	14,8	4 419	0,4	37,3
27.44	Erzeugung u.erste Bearb. v.Kupfer .....	31	37	2,8	21 922	-0,3	-2,7
27.45	Erzeugung u.erste Bearb. v.sonst.NE-Metallen ....	13	17	-	3 697	-0,4	39,4
27.5	Gießereiindustrie .....	379	408	-3,3	61 513	0,6	-6,7
27.51	Eisengießerei .....	137	149	-	29 559	-0,1	-3,9
27.52	Stahlgießerei .....	30	34	-5,6	6 898	6,1	-6,5
27.53	Leichtmetallgießerei .....	162	170	-5,0	20 251	0,0	-4,2
27.54	Buntmetallgießerei .....	50	55	-5,2	4 805	-0,2	-28,0
28	H.v.Metallerzeugnissen ...	5 193	5 591	-1,3	552 286	-0,8	-4,0
28.1	Stahl-u.Leichtmetallbau ..	1 559	1 653	-2,1	120 426	-0,1	-3,0
28.11	H.v.Stahl-u.Leicht- metallkonstruktionen ...	1 164	1 243	-2,2	93 653	0,0	-2,8
28.12	H.v.Ausbauelementen a. Stahl u.Leichtmetall ...	395	410	-1,7	26 773	-0,6	-3,7
28.2	Kessel-u.Behälterbau (oh.H.v.Dampfkesseln) ..	179	197	-1,0	31 399	-0,2	-0,7
28.21	H.v.Tanks u.Sammel- behältern .....	136	147	-2,7	11 955	-1,1	-11,1
28.22	H.v.Zentralheizungs- Heizkörpern u.-Kesseln .	43	50	4,2	19 444	0,5	7,1
28.30	H.v.Dampfkesseln (oh. Zentralheizungskessel) .	189	218	-6,2	34 953	-0,4	-10,3
28.40	H.v.Schmiede-, Press-, Zieh-, Stanzteilen u.ä. .	517	545	-0,2	68 188	-0,6	-2,7
28.5	Oberfläch.veredlg., Wärm- behandling., Mechanik ang	975	1 020	2,5	59 035	1,2	1,2
28.51	Oberfläch.veredlg.u. Wärmebehandlung .....	477	509	3,5	30 400	1,5	2,7
28.52	Mechanik ang .....	498	511	1,6	28 635	0,8	-0,4

1) Klassifikation der Wirtschaftszweige, Ausgabe 1993 (WZ 93).

2) Ein- und Mehrbetriebsunternehmen.



3 Unternehmen  
3.1 Unternehmen und Beschäftigte  
3.1.1 Im April 1997  
Deutschland

Nr. der Klassifikation 1)	Wirtschaftsgliederung	Unternehmen			Beschäftigte		
		Einbetriebs- unternehmen	Insgesamt 2)	Veränderung zum Vorjahresmonat	Insgesamt	Veränderung zum Vor-	
						monat	jahresmonat
		Anzahl		%	Anzahl	%	
28.6	H.v. Schneidw., Werkzeug., Schlössern u. Beschlägen	708	784	-1,1	103 543	-3,9	-5,9
28.61	H.v. Schneidwaren u. Bestecken .....	55	56	-8,2	6 316	1,4	-6,2
28.62	H.v. Werkzeugen .....	459	507	0,2	52 476	0,3	-0,4
28.63	H.v. Schlössern u. Beschlägen .....	194	221	-2,2	44 751	-8,9	-11,5
28.7	H.v. sonst. EBM-Waren .....	1 066	1 174	-3,5	134 742	-0,2	-5,1
28.71	H.v. Behältern a. Eisen u. Stahl .....	26	28	-15,2	3 147	0,1	-7,5
28.72	H.v. Verpackungen u. Verschlüssen a. Metall ..	55	68	-5,6	14 797	-0,8	-6,7
28.73	H.v. Drahtwaren .....	115	133	1,5	12 997	-	-3,4
28.74	H.v. Schrauben, Nieten, Ketten u. Federn .....	340	357	-2,5	37 616	0,1	-3,8
28.75	H.v. EBM-Waren ang .....	530	588	-4,2	66 186	-0,2	-5,8
DK	Maschinenbau .....	5 139	5 646	-2,0	971 325	-0,3	-4,6
29	Maschinenbau .....	5 139	5 646	-2,0	971 325	-0,3	-4,6
29.1	H.v. Masch. f. d. Erzeugung u. Nutzung v. mech. Energie	820	923	-0,4	215 018	-0,3	-3,7
29.11	H.v. Verbrenn. mot. u. Turb. (oh. Straßenfahrz. u. ä.) ..	36	45	-2,2	26 187	0,4	-3,1
29.12	H.v. Pumpen u. Kompressoren .....	271	304	-2,3	54 291	0,1	-8,2
29.13	H.v. Armaturen .....	258	297	-1,7	62 380	-0,9	-2,1
29.14	H.v. Lagern, Getrieben, Zahnradern, Antriebslem.	255	277	3,4	72 160	-0,2	-1,8
29.2	H.v. sonst. Maschinen f. unspezifische Verwendung	1 432	1 606	-2,3	242 488	-0,3	-4,0
29.21	H.v. Öfen u. Brennern .....	82	94	8,1	12 645	-1,3	10,3
29.22	H.v. Hebezeugen u. Fördermitteln .....	478	530	-0,2	76 279	-0,6	-4,0
29.23	H.v. Kälte- u. Lufttechn. Erzeugn. f. gewerbli. Zwecke	318	361	-1,9	57 667	-0,1	-7,0
29.24	H.v. Maschinen f. unspezi- fische Verwendung ang ..	554	621	-5,6	95 897	-0,2	-3,7
29.3	H.v. land- u. forstw. Maschinen .....	134	150	-7,4	31 641	0,4	-3,3
29.31	H.v. Ackerschleppern .....	9	10	-52,4	6 505	-1,5	-19,9
29.32	H.v. sonst. land- u. forstw. Maschinen .....	125	140	-0,7	25 136	0,9	2,1
29.40	H.v. Werkzeugmaschinen ....	800	855	-2,8	114 770	-0,4	-7,3
29.5	H.v. Masch. f. sonst. best. Wirtschaftszweige .....	1 786	1 917	-1,5	280 202	-0,3	-4,4
29.51	H.v. Masch. f. Metallerzeu- gung, Walzwerkseintr. usw.	61	63	-6,0	16 153	0,3	-17,5
29.52	H.v. Bergwerks-, Bau- u. Baustoffmaschinen .....	190	217	-6,9	42 455	-0,7	-8,0
29.53	H.v. Masch. f. Ernährungs- gewerbe u. Tabakverarb. ..	194	202	-5,2	24 171	-0,8	-10,2
29.54	H.v. Masch. f. d. Textil-, Bekleidg. - u. Ledergerwerbe	176	193	-3,5	43 978	-0,1	-10,6
29.55	H.v. Masch. f. d. Papier- gewerbe .....	92	95	2,2	14 736	-1,0	-4,8

1) Klassifikation der Wirtschaftszweige, Ausgabe 1993 (WZ 93).  
2) Ein- und Mehrbetriebsunternehmen.

3 Unternehmen  
3.1 Unternehmen und Beschäftigte  
3.1.1 Im April 1997

Deutschland

Nr. der Klas- sifika- tion 1)	Wirtschaftsgliederung	Unternehmen			Beschäftigte		
		Einbetriebs- unternehmen	Insgesamt 2)	Veränderung zum Vorjahresmonat	Insgesamt	Veränderung zum Vor-	
		Anzahl		%	Anzahl	monat	jahresmonat
29.56	H.v.Masch.f.best.Wirt- schaftszweige ang .....	1 073	1 147	0,6	138 710	-0,1	2,5
29.60	H.v.Waffen u.Munition ....	26	31	6,9	10 140	-0,6	7,3
29.7	H.v.Haushaltsgeräten ang .	141	164	-4,7	77 066	-0,8	-6,7
29.71	H.v_elektrischen Haushaltsgeräten .....	114	133	-5,0	68 297	-0,7	-6,8
29.72	H.v.nichtelektrischen Heiz-,Koch-u.ä.Gerät.ang	27	31	-3,1	8 769	-1,4	-5,8
DL	H.v.Büromasch.,Dv-Gerät. u.-einr.;Elektrotech.usw	3 713	4 136	-1,3	875 172	-0,2	-4,5
30.0	H.v.Büromasch.,Dv-Gerät. u.-einr. ....	150	170	6,9	57 049	0,0	1,0
30.01	H.v.Büromaschinen .....	36	44	7,3	11 494	1,6	3,9
30.02	H.v.Dv-Gerät.u.-einr. ....	114	126	6,8	45 555	-0,4	0,3
31	H.v.Geräten d.Elektриз. erzg.,-verteilung u.ä. .	1 579	1 789	-1,9	474 065	-0,3	-5,9
31.10	H.v.Elektromotoren,Gene- ratoren,Transformatoren	358	406	-3,3	56 175	0,0	-8,7
31.20	H.v.Elektриз.vertig.-u. -schaltteinrichtungen ...	613	707	-3,3	287 539	-0,4	-7,4
31.30	H.v.isol.Elektrokabeln, -leitungen u.-drähten ..	83	93	4,5	19 706	0,4	-0,5
31.40	H.v.Akkumulatoren u. Batterien .....	17	22	4,8	8 719	-0,3	-10,7
31.50	H.v_elektrischen Lampen u.Leuchten .....	230	246	-1,2	34 133	-0,4	-1,6
31.6	H.v_elektr.Ausrüstg.ang ..	278	315	0,3	67 793	0,1	0,7
31.61	H.v_elektr.Ausrüstg.f. Motoren u.Fahrzeuge ang	72	90	-2,2	42 474	-0,1	4,9
31.62	H.v.sonst_elektr. Ausrüstg.ang .....	206	225	1,4	25 319	0,5	-5,6
32	Rundfunk-,Fernseh-u. Nachrichtentechnik .....	407	464	-2,6	137 951	-0,1	-6,0
32.10	H.v_elektronischen Bauelementen .....	196	213	-	40 138	0,4	0,5
32.20	H.v.nachrichtentechni- schen Geräten u.Einr. ..	86	100	2,0	55 449	-0,4	-4,7
32.30	H.v.Rundfunk-,Fernseh-, phono-,videotechn.Gerät.	125	141	-8,0	42 364	-0,2	-12,7
33	Medizin-,Mess-,Steuer- u.Regelungstechnik,Optik	1 577	1 723	-1,1	206 107	0,0	-1,6
33.10	H.v.med.Geräten u.ortho- päischen Vorrichtungen	739	796	-0,6	67 723	0,3	2,8
33.20	H.v.Meß-,Kontroll-, Navig.-u.ä.Instr.u.Vorr.	619	683	0,3	95 773	0,1	-3,1
33.30	H.v.industriellen Prozeß-Steuerungsanlg. .	41	48	6,7	7 649	-0,3	0,0
33.40	H.v.optischen u. fotografischen Geräten .	126	140	-6,0	29 882	-0,6	-4,4
33.50	H.v.Uhren .....	52	56	-15,2	5 080	-0,5	-13,6
DM	Fahrzeugbau .....	891	1 047	-2,2	867 959	-0,2	-0,1
34	H.v.Kraftwagen u. Kraftwagenteilen .....	655	775	-2,9	739 833	-0,2	0,1

1) Klassifikation der Wirtschaftszweige, Ausgabe 1993 (WZ 93).

2) Ein- und Mehrbetriebsunternehmen.

3 Unternehmen  
3.1 Unternehmen und Beschäftigte  
3.1.1 Im April 1997  
Deutschland

Nr. der Klas- sifika- tion 1)	Wirtschaftsgliederung	Unternehmen			Beschäftigte		
		Einbetriebs- unternehmen	Insgesamt 2)	Veränderung zum Vorjahresmonat	Insgesamt	Veränderung zum Vor-	
						monat	jahresmonat
		Anzahl		%	Anzahl		%
34.10	H.v.Kraftwagen u. Kraftwagenmotoren .....	33	51	-12,1	465 394	0,0	-1,0
34.20	H.v.Karosserien, Aufbauten u.Anhängern ..	265	295	-9,2	39 197	0,2	-2,2
34.30	H.v.Teilen u.ä.f.Kraft- wagen u.deren Motoren ..	357	429	3,4	235 242	-0,6	2,8
35	Sonst.Fahrzeugbau .....	236	272	-	128 126	-0,5	-1,8
35.1	Schiffbau .....	91	98	1,0	29 141	-1,2	-11,8
35.11	Schiffbau (oh.Boots-u. Yachtbau) .....	74	79	-2,5	27 839	-1,0	-12,6
35.12	Boots- u.Yachtbau .....	17	19	18,8	1 302	-4,8	7,6
35.20	Schienenfahrzeugbau .....	45	55	-3,5	26 549	-1,0	16,1
35.30	Luft-u.Raumfahrzeugbau ...	43	55	7,8	62 503	-0,1	-1,8
35.4	H.v.Krafträdern,Fahrrä- dern u.Behindertenfahrz.	46	52	-1,9	7 679	1,2	-7,0
35.41	H.v.Krafträdern .....	6	7	-	955	0,5	-0,1
35.42	H.v.Fahrrädern .....	34	37	-5,1	4 900	2,0	-10,8
35.43	H.v.Behinderten- fahrzeugen .....	6	8	14,3	1 824	-0,6	0,9
35.50	Fahrzeugbau ang .....	11	12	-14,3	2 254	-0,6	-3,2
DN	H.v.Möbeln,Schmuck,Mu- sikinstr.usw,Recycling .	2 049	2 201	-4,6	236 208	0,8	-3,2
36	H.v.Möbeln,Schmuck, Musikinstr.,Sportger.usw	1 950	2 087	-5,6	229 426	0,9	-3,3
36.1	H.v.Möbeln .....	1 317	1 413	-5,2	167 787	1,2	-2,8
36.11	H.v.Sitzmöbeln .....	330	352	-3,8	48 137	7,3	4,4
36.12	H.v.Büro-u.Ladenmöbeln ...	241	256	-7,6	23 104	-0,3	-11,4
36.13	H.v.Küchenmöbeln .....	119	126	-0,8	23 281	-0,5	-2,9
36.14	H.v.sonst.Möbeln .....	580	624	-5,9	68 397	-1,6	-4,3
36.15	H.v.Matratzen .....	47	55	-3,5	4 868	-0,2	-2,8
36.2	H.v.Schmuck u.ä. Erzeugnissen .....	120	121	-13,6	7 166	0,5	-8,9
36.21	Prägen v.Münzen u. Medaillen .....	.	.	.	.	.	.
36.22	H.v.Schmuck,Gold-u. Silberschmiedewaren ....	.	.	.	.	.	.
36.30	H.v.Musikinstrumenten ....	67	73	-4,0	5 123	-1,2	-9,2
36.40	H.v.Sportgeräten .....	46	49	-2,0	5 200	-2,3	-6,3
36.50	H.v.Spielwaren .....	115	125	-8,1	14 914	-0,4	-7,1
36.6	H.v.sonst.Erzeugnissen ...	285	306	-4,1	29 236	0,9	-0,1
36.61	H.v.Phantasieschmuck .....	21	21	-8,7	1 108	0,4	-2,6
36.62	H.v.Besen u.Bürsten .....	63	68	-2,9	5 731	0,3	0,0
36.63	H.v.Erzeugnissen ang .....	201	217	-4,0	22 397	1,0	0,0
37	Recycling .....	99	114	17,5	8 782	-1,6	-1,3
37.10	Recycling v.Schrott .....	38	44	4,8	2 924	-4,4	-4,3
37.20	Recycling v.nichtmetall. Altmet.u.Reststoffen ...	61	70	27,3	3 858	0,7	1,1

1) Klassifikation der Wirtschaftszweige, Ausgabe 1993 (WZ 93).  
2) Ein- und Mehrbetriebsunternehmen.

3 Unternehmen  
3.1 Unternehmen und Beschäftigte  
3.1.2 Januar - April 1997  
Deutschland

Land Hauptgruppen	Unternehmen			Beschäftigte	
	Einbetriebs- unternehmen 1)	Insgesamt 1)2)	Veränderung zum Vorjahreszeitraum	Insgesamt 1)	Veränderung zum Vorjahreszeitraum
	Anzahl		%	Anzahl	%
Baden-Württemberg .....	6 562	7 343	-1,8	1 298 572	-2,2
Bayern .....	5 822	6 529	-3,8	1 196 686	-2,8
Berlin .....	667	803	-8,9	130 959	-12,4
Brandenburg .....	622	674	-1,8	80 055	0,5
Bremen .....	246	278	-4,6	49 959	-10,4
Hamburg .....	381	499	-2,1	149 444	-5,5
Hessen .....	2 275	2 659	-4,7	546 123	-4,5
Mecklenburg-Vorpommern .....	402	419	-5,7	40 024	-7,8
Niedersachsen .....	2 734	3 079	-1,5	527 238	-2,7
Nordrhein-Westfalen .....	7 858	8 736	-3,0	1 521 617	-5,1
Rheinland-Pfalz .....	1 614	1 783	-2,4	270 206	-2,2
Saarland .....	394	420	-1,9	84 455	-2,9
Sachsen .....	1 968	2 034	-0,5	165 430	-5,4
Sachsen-Anhalt .....	939	975	-3,0	83 575	-9,4
Schleswig-Holstein .....	971	1 161	-0,5	134 034	-1,5
Thüringen .....	1 099	1 131	-1,2	93 941	-2,1
Deutschland .....	34 554	38 522	-2,7	6 373 315	-3,8
Früheres Bundesgebiet .....	29 367	33 101	-2,9	5 880 307	-3,7
Neue Länder und Berlin-Ost .....	5 187	5 421	-2,0	493 008	-5,3
Vorleistungsgüterproduzenten					
Deutschland .....	15 866	17 888	-2,0	2 878 783	-3,8
Früheres Bundesgebiet .....	13 553	15 437	-2,4	2 665 339	-3,8
Neue Länder und Berlin-Ost .....	2 313	2 451	0,8	213 425	-4,5
Investitionsgüterproduzenten					
Deutschland .....	10 111	11 080	-2,0	2 117 820	-3,6
Früheres Bundesgebiet .....	8 584	9 498	-1,8	1 969 445	-3,4
Neue Länder und Berlin-Ost .....	1 527	1 582	-3,3	148 375	-6,4
Gebrauchsgüterproduzenten					
Deutschland .....	1 781	1 931	-5,7	320 080	-6,2
Früheres Bundesgebiet .....	1 508	1 653	-5,8	297 298	-6,0
Neue Länder und Berlin-Ost .....	273	278	-5,2	22 783	-7,7
Verbrauchsgüterproduzenten					
Deutschland .....	6 796	7 624	-4,7	1 056 652	-3,5
Früheres Bundesgebiet .....	5 722	6 514	-4,7	948 226	-3,3
Neue Länder und Berlin-Ost .....	1 074	1 110	-5,0	108 426	-5,0

1) Durchschnitt errechnet aus Monatsangaben.  
2) Ein- und Mehrbetriebsunternehmen.

3 Unternehmen  
3.1 Unternehmen und Beschäftigte  
3.1.2 Januar - April 1997

Deutschland

Nr. der Klas- sifikation 1)	Wirtschaftsgliederung	Unternehmen			Beschäftigte	
		Einbetriebs- unternehmen 2)	Insgesamt 2)3)	Veränderung zum Vorjahreszeitraum	Insgesamt 2)	Veränderung zum Vorjahreszeitraum
		Anzahl		%	Anzahl	%
C	Bergbau u. Gew. v. Steinen u. Erden .....	590	784	0,1	149 601	-13,0
CA	Kohlenbergbau, Torfgew., Gew. v. Erdöl u. Erdgas usw.	42	64	-3,0	120 744	-9,0
10	Kohlenbergbau, Torf- gewinnung .....	36	53	-3,6	116 336	-9,1
10.10	Steinkohlenbergbau u. -brikettherstellung ....	6	10	11,1	86 184	-8,2
10.20	Braunkohlenbergbau u. -brikettherstellung ....	1	5	-	29 508	-11,7
10.30	Torfgewinnung u. -veredlung .....	29	38	-7,3	1 663	-4,5
11	Gew. v. Erdöl u. Erdgas Erbrg. verb. Dienstleistg.	6	11	-	4 408	-6,4
11.10	Gew. v. Erdöl u. Erdgas .....	2	6	-	3 461	-6,2
11.20	Erbrg. v. Dienstleistg. bei d. Gew. v. Erdöl u. Erdgas ..	4	5	-	948	-7,3
12.00	Bergbau a. Uran-u. Thoriumerze .....	-	-	X	-	X
CB	Erzbergbau, Gew. v. Steinen u. Erden, sonst. Bergbau ..	547	720	0,4	28 858	-26,7
13	Erzbergbau .....	-	-	X	-	X
13.10	Eisenerzbergbau .....	-	-	X	-	X
13.20	NE-Metallerzbergbau (oh. Uran-u. Thoriumerze)	-	-	X	-	X
14	Gew. v. Steinen u. Erden, sonst. Bergbau .....	547	720	0,4	28 858	-26,7
14.1	Gew. v. Natursteinen .....	36	41	-2,4	1 277	-4,9
14.11	Gew. v. Naturwerksteinen u. Natursteinen ang .....	.	.	.	.	.
14.12	Gew. v. Kalk, Dolom.-, Gips- u. Anhydritstein, Kreide ..	17	20	-10,1	885	-1,9
14.13	Gew. v. Schiefer .....	.	.	.	.	.
14.2	Gew. v. Kies, Sand, Ton u. Kaolin .....	497	658	0,8	24 424	-5,9
14.21	Gew. v. Kies u. Sand .....	480	635	1,0	22 256	-5,3
14.22	Gew. v. Ton u. Kaolin .....	18	23	-5,2	2 168	-11,8
14.30	Bergbau a. chemische u. Düngemittelminerale ..	3	5	-28,6	392	-95,9
14.40	Gew. v. Salz .....	5	8	14,3	2 214	18,3
14.50	Gew. v. Steinen u. Erden ang, sonst. Bergbau .....	6	8	-	551	-3,3
D	Verarbeitendes Gewerbe ...	33 964	37 738	-2,8	6 223 714	-3,6
DA	Ernährungsgewerbe u. Tabakverarbeitung .....	3 689	4 217	-3,0	535 511	-1,9
15	Ernährungsgewerbe .....	3 675	4 195	-2,9	522 001	-1,8
15.1	Schlechten u. Fleisch- verarbeitung .....	863	948	-4,0	98 921	-2,8
15.11	Schlechten(oh. Schlechten v. Geflügel) .....	107	133	-0,7	15 616	-3,0
15.12	Schlechten v. Geflügel ....	42	45	-1,7	7 221	7,1
15.13	Fleischverarbeitung .....	714	770	-4,7	76 084	-3,6

1) Klassifikation der Wirtschaftszweige, Ausgabe 1993 (WZ 93).  
2) Durchschnitt errechnet aus Monatsangaben.  
3) Ein- und Mehrbetriebsunternehmen.

3 Unternehmen  
3.1 Unternehmen und Beschäftigte  
3.1.2 Januar - April 1997

Deutschland

Nr. der Klas- sifikation 1)	Wirtschaftsgliederung	Unternehmen			Beschäftigte	
		Einbetriebs- unternehmen 2)	Insgesamt 2)3)	Veränderung zum Vorjahreszeitraum	Insgesamt 2)	Veränderung zum Vorjahreszeitraum
		Anzahl		%	Anzahl	%
15.20	Fischverarbeitung .....	92	98	-5,6	16 485	15,6
15.3	Obst-u.Gemüsever- arbeitung .....	250	268	1,5	24 681	-2,1
15.31	Verarb.v.Kartoffeln .....	33	40	-10,6	7 068	-3,4
15.32	H.v.Frucht-u.Gemüse- säften .....	91	94	16,4	5 132	10,7
15.33	Verarb.v.Obst u. Gemüse ang .....	126	134	-3,3	12 482	-5,9
15.4	H.v.pflanzlichen u. tierischen Ölen u.Fetten	24	26	-9,5	8 034	-25,4
15.41	H.v.rohen Ölen u.Fetten ..	10	10	-6,8	1 022	-18,8
15.42	H.v.raffinierten Ölen u. Fetten .....	7	7	-	885	-10,9
15.43	H.v.Margarine u.ä. Nahrungsfetten .....	6	9	-18,2	6 127	-28,1
15.5	Milchverarbeitung .....	158	210	-3,7	45 972	-4,0
15.51	Milchverarbeitung (oh.H.v.Speiseeis) .....	152	202	-3,8	37 836	-2,8
15.52	H.v.Speiseeis .....	6	8	-	8 136	-9,2
15.6	Mehl-u.Schälmühlen,H.v. Stärke u.Stärkeerzeugn.	67	81	-2,4	9 893	2,5
15.61	Mehl-u.Schälmühlen .....	59	69	-2,8	7 304	-0,1
15.62	H.v.Stärke u.Stärke- erzeugnissen .....	8	12	-	2 589	10,7
15.7	H.v.Futtermitteln .....	124	153	-4,2	11 911	-3,3
15.71	H.v.Futtermitteln f. Nutztiere .....	100	124	-6,6	8 090	-5,1
15.72	H.v.Futtermitteln f. sonst.Tiere .....	24	29	7,4	3 821	0,8
15.8	Sonst.Ernährungsgewerbe (oh.Getränkeherstellung)	1 403	1 652	-1,8	227 115	1,0
15.81	H.v.Backwaren (oh.Dauer- backwaren) .....	1 008	1 197	-2,3	118 576	2,9
15.82	H.v.Dauerbackwaren .....	79	89	-6,6	17 574	-5,0
15.83	Zuckerindustrie .....	8	13	-3,7	6 904	-8,5
15.84	H.v.Süßwaren(oh.Dauer- backwaren) .....	123	137	-1,1	32 519	-1,5
15.85	H.v.Teigwaren .....	27	29	-5,0	2 971	-5,8
15.86	Verarb.v.Kaffee u.Tee, H.v.Kaffee-Ersatz .....	30	35	-9,7	5 610	-5,9
15.87	H.v.Würzen u.Sößen .....	45	56	.	24 467	.
15.88	H.v.homogenisierten u. diätetischen Nahrungsm.	8	9	.	2 765	.
15.89	H.v.sonst.Nahrungsmit- teln (oh.Getränke) .....	75	88	8,0	15 731	3,5
15.9	Getränkeherstellung .....	694	758	-4,5	78 990	-7,0
15.91	H.v.Spirituosen .....	95	101	-4,3	6 211	-13,9
15.92	Alkoholbrennerei .....	8	8	-11,1	207	-8,5
15.93	H.v.Wein a.frischen Trauben .....	30	31	-10,8	2 737	-9,1
15.94	H.v.Apfelwein u.sonst. Fruchtwinen .....	.	.	.	.	.

1) Klassifikation der Wirtschaftszweige, Ausgabe 1993 (WZ 93).

2) Durchschnitt errechnet aus Monatsangaben.

3) Ein- und Mehrbetriebsunternehmen.

3 Unternehmen  
3.1 Unternehmen und Beschäftigte  
3.1.2 Januar - April 1997  
Deutschland

Nr. der Klas- sifika- tion 1)	Wirtschaftsgliederung	Unternehmen			Beschäftigte	
		Einbetriebs- unternehmen 2)	Insgesamt 2)3)	Veränderung zum Vorjahreszeitraum	Insgesamt 2)	Veränderung zum Vorjahreszeitraum
		Anzahl		%	Anzahl	%
15.95	H.v.Wermutwein u.sonst. aromatisierten Weinen ..	.	.	.	.	.
15.96	H.v.Bier .....	362	392	-3,6	43 870	-6,1
15.97	H.v.Malz .....	26	32	0,8	934	1,4
15.98	Mineralbrunnen,H.v. Erfrischungsgetränken ..	189	189	-4,6	24 592	-6,5
16.00	Tabakverarbeitung .....	14	22	-16,2	13 510	-8,3
08	Textil-u.Bekleidungs- gewerbe .....	1 838	2 015	-10,7	217 033	-9,2
17	Textilgewerbe .....	1 102	1 188	-7,5	130 908	-8,0
17.1	Spinnstoffaufbereitung u.Spinnerei .....	79	88	-5,1	15 466	-5,9
17.11	Baumwollaufbereitung u. -spinnerei .....	41	45	-5,3	7 436	-6,4
17.12	Wollaufbereitung u. Streichgarnspinnerei ...	4	4	-44,8	450	-63,6
17.13	Wollaufbereitung u. Kammgarnspinnerei .....	11	13	30,0	3 910	15,4
17.14	Flechsaufbereitung u. -spinnerei .....	.	.	.	.	.
17.15	Zwirnen u.Texturieren v. Filamentgarnen usw .....	7	8	-11,1	594	-11,6
17.16	Nähgarnfertigung .....	11	13	-	2 619	-7,1
17.17	Sonst.Spinnstoffaufbe- reitung u.Spinnerei ....	.	.	.	.	.
17.2	Weberei .....	163	180	-11,6	26 006	-15,0
17.21	Baumwollweberei .....	94	103	-4,9	16 298	-13,5
17.22	Streichgarnweberei .....	5	5	-20,8	526	-24,0
17.23	Kammgarnweberei .....	25	25	-21,1	3 958	-15,5
17.24	Seiden-u.Filamentgarn- weberei .....	27	33	-17,5	3 809	-16,1
17.25	Sonst.Weberei .....	12	14	-19,4	1 415	-23,1
17.30	Textilveredlung .....	147	151	-8,1	17 093	-8,7
17.40	H.v.konfektion.Textil- waren (oh.Bekleidung) ..	262	277	-8,7	19 995	-6,1
17.5	Sonst.Textilgewerbe (oh.H.v.Maschenware) ...	253	277	-5,0	31 732	-2,5
17.51	H.v.Teppichen .....	48	52	-7,2	8 436	-6,8
17.52	H.v.Seilerwaren .....	14	14	-12,5	789	-13,2
17.53	H.v.Vliesstoff,Erzeugn. daraus (oh.Bekleidung) .	28	30	20,0	5 038	14,7
17.54	Textilgewerbe eng .....	163	181	-6,9	17 469	-4,0
17.60	H.v.gewirktem u. gestricktem Stoff .....	51	53	-1,9	5 031	6,1
17.7	H.v.gewirkten u.ge- strickten Fertigerzeugn.	148	163	-7,3	15 586	-13,2
17.71	H.v.Strumpfwaren .....	30	34	-15,0	6 726	-20,5
17.72	H.v.Pullovern,Strick- jacken u.ä. ....	118	129	-5,0	8 869	-6,6

1) Klassifikation der Wirtschaftszweige, Ausgabe 1993 (WZ 93).  
2) Durchschnitt errechnet aus Monatsangaben.  
3) Ein- und Mehrbetriebsunternehmen.

3 Unternehmen  
3.1 Unternehmen und Beschäftigte  
3.1.2 Januar - April 1997

Deutschland

Nr.der Klas- sifika- tion 1)	Wirtschaftsgliederung	Unternehmen			Beschäftigte	
		Einbetriebs- unternehmen 2)	Insgesamt 2)3)	Veränderung zum Vorjahreszeitraum	Insgesamt 2)	Veränderung zum Vorjahreszeitraum
		Anzahl		%	Anzahl	%
18	Bekleidungsgewerbe .....	737	828	-14,9	86 126	-11,0
18.10	H.v.Lederbekleidung .....	15	18	-11,3	680	-11,3
18.2	H.v.Bekleidung (oh. Lederbekleidung) .....	713	800	-15,1	84 972	-11,0
18.21	H.v.Arbeits-u.Berufs- bekleidung .....	39	45	-13,9	3 015	-12,9
18.22	H.v.Oberbekleidg.(oh.Ar- beits-u.Berufsbekleidg.)	380	426	-17,4	50 584	-10,4
18.23	H.v.Wäsche .....	155	184	-10,7	22 485	-11,2
18.24	H.v.sonst.Bekleidg.u. Bekleidungszubehör .....	140	145	-14,0	8 888	-13,4
18.30	Zurichtung u.Färben v. Fellen,H.v.Pelzwaren ...	9	10	-	474	-1,5
DC	Ledergewerbe .....	271	283	-9,2	27 525	-9,8
19	Ledergewerbe .....	271	283	-9,2	27 525	-9,8
19.10	Ledererzeugung .....	29	30	-10,5	2 475	-16,7
19.20	Lederverarb.(oh.H.v.Le- derbekleidung u.Schuhen)	112	117	-10,0	7 674	-8,9
19.30	H.v.Schuhen .....	129	145	-8,2	17 376	-9,2
DD	Holzgewerbe (oh.H.v. Möbeln) .....	1 814	1 902	-4,7	118 916	-3,4
20	Holzgewerbe (oh.H.v. Möbeln) .....	1 814	1 902	-4,7	118 916	-3,4
20.10	Säge-,Hobel-u.Holz- imprägnierwerke .....	783	803	-5,0	24 369	-2,8
20.20	Furnier-,Sperrh.-,Holz- faserpl.-u.-spanpl.Werke	107	116	-10,6	20 895	-6,4
20.30	H.v.Konstr.-,Fertigb.t., Ausbauelement.u.ä.a.Holz	668	704	-4,3	56 234	-3,5
20.40	H.v.Verpackungsmitteln u.Lagerbehältern a.Holz	101	113	-2,2	5 246	-0,3
20.5	H.v.Holzwaren ang,Kork-, Flecht-u.Korbwaren .....	158	167	-1,8	12 172	-0,5
20.51	H.v.Holzwaren ang, Veredlg.v.Holzwaren ....	152	161	-1,7	11 886	0,1
20.52	H.v.Kork-,Flecht-u. Korbwaren .....	6	6	-4,2	286	-20,0
DE	Papier-,Verlags-u. Druckgewerbe .....	3 308	3 549	-1,8	412 257	-0,4
21	Papiergewerbe .....	775	875	-1,9	149 776	0,5
21.1	H.v.Holzstoff,Zellstoff, Papier,Karton u.Pappe ..	150	173	1,6	45 895	-3,3
21.11	H.v.Holzstoff u. Zellstoff .....	.	.	.	.	.
21.12	H.v.Papier,Karton u. Pappe .....	.	.	.	.	.
21.2	Papier-,Karton-u.Pappe- verarbeitung .....	625	702	-2,8	103 880	2,3
21.21	H.v.Wellpapier u.-pappe, Verpackungsmitteln .....	346	396	-3,4	52 022	-2,8
21.22	H.v.Haushalts-u.Hygiene- art.a.Zellstoff u.Papier	30	41	-11,8	21 574	28,7
21.23	H.v.Schreibwaren,Büro- bedarf a.Papier u.Pappe	85	94	10,9	11 860	0,1

1) Klassifikation der Wirtschaftszweige, Ausgabe 1993 (WZ 93).  
2) Durchschnitt errechnet aus Monatsangaben.  
3) Ein- und Mehrbetriebsunternehmen.



3 Unternehmen  
3.1 Unternehmen und Beschäftigte  
3.1.2 Januar - April 1997  
Deutschland

Nr. der Klas- sifika- tion 1)	Wirtschaftsgliederung	Unternehmen			Beschäftigte	
		Einbetriebs- unternehmen 2)	Insgesamt 2)3)	Veränderung zum Vorjahreszeitraum	Insgesamt 2)	Veränderung zum Vorjahreszeitraum
		Anzahl		%	Anzahl	%
21.24	H.v.Tapeten .....	18	18	-1,4	2 884	-4,2
21.25	H.v.sonst.Waren aus Papier, Karton u. Pappe ..	146	153	-5,9	16 542	-5,5
22	Verlags-, Druckgewerbe, Vervielfältigung .....	2 533	2 674	-1,7	262 481	-1,0
22.1	Verlagegewerbe .....	737	801	1,3	123 380	2,4
22.11	Buchverlag u. Musikverlag .	180	193	1,1	22 887	13,3
22.12	Zeitungsverlag .....	269	302	11,3	68 656	4,1
22.13	Zeitschriftenverlag .....	258	274	-6,3	29 250	-4,6
22.14	Verlag v. bespielten Tonträgern .....	.	.	.	.	.
22.15	Sonst. Verlagsgewerbe .....	.	.	.	.	.
22.2	Druckgewerbe .....	1 778	1 855	-3,0	134 117	-4,1
22.21	Zeitungsdruckerei .....	41	45	-8,1	8 571	-1,3
22.22	Druckerei (oh. Zeitungs- druckerei) .....	1 379	1 430	-2,7	106 584	-5,4
22.23	Druckweiterverarbeitung ..	114	117	9,1	8 027	16,2
22.24	Satzherstellung u. Reproduktion .....	211	217	-10,3	8 746	-8,3
22.25	Sonst. Druckgewerbe .....	34	46	7,7	2 189	6,5
22.3	Vervielf. v. bsp. Ton-, Bild- u. Datenträgern .....	18	19	-2,6	4 985	6,6
22.31	Vervielfältigung v. bespielten Tonträgern ..	14	14	-3,5	4 493	8,7
22.32	Vervielfältigung v. bespielten Bildträgern .	.	.	.	.	.
22.33	Vervielfältigung v. bespielten Datenträgern	.	.	.	.	.
DF	Kokerei, Mineralölverar- beitung, H.v. Bruttstoffen	38	49	-9,7	22 349	-4,4
23	Kokerei, Mineralölverar- beitung, H.v. Bruttstoffen	38	49	-9,7	22 349	-4,4
23.10	Kokerei .....	.	.	.	.	.
23.20	Mineralölverarbeitung ....	.	.	.	.	.
23.30	H.u. Verarb. v. Spalt-u. Bruttstoffen .....	.	.	.	.	.
DE	Chemische Industrie .....	1 042	1 272	-1,1	514 251	-3,9
24	Chemische Industrie .....	1 042	1 272	-1,1	514 251	-3,9
24.1	H.v. chemischen Grund- stoffen .....	199	256	4,2	239 984	0,1
24.11	H.v. Industriegasen .....	4	9	-2,7	3 862	-3,9
24.12	H.v. Farbstoffen u. Pigmenten .....	21	25	4,2	7 305	9,2
24.13	H.v. sonst. anorganischen Grundstoffen u. Chemik. .	47	54	-0,5	22 493	-8,4
24.14	H.v. sonst. organischen Grundstoffen u. Chemik. .	40	55	2,3	111 158	-5,9
24.15	H.v. Düngemitteln u. Stickstoffverbindungen .	18	20	8,3	11 227	314,4
24.16	H.v. Kunststoff in Pri- märformen .....	68	91	8,3	83 637	0,2

1) Klassifikation der Wirtschaftszweige, Ausgabe 1993 (WZ 93).  
2) Durchschnitt errechnet aus Monatsangaben.  
3) Ein- und Mehrbetriebsunternehmen.

3 Unternehmen  
3.1 Unternehmen und Beschäftigte  
3.1.2 Januar - April 1997

Deutschland

Nr.der Klas- sifika- tion 1)	Wirtschaftsgliederung	Unternehmen			Beschäftigte	
		Einbetriebs- unternehmen 2)	Insgesamt 2)3)	Veränderung zum Vorjahreszeitraum	Insgesamt 2)	Veränderung zum Vorjahreszeitraum
		Anzahl		%	Anzahl	%
24.17	H.v.synthetischem Kaut- schuk in Primärformen ..	2	3	-	302	-3,7
24.20	H.v.Schädlingsbekämp- fungs-u.Pflanzenschutz m.	17	18	-	4 561	-1,6
24.30	H.v.Anstrichmitteln, Druckfarben u.Kitten ...	217	261	-3,7	44 180	-6,1
24.4	H.v.pharmazeut.Erzeugn. ..	219	265	-0,7	102 370	-2,7
24.41	H.v.pharmazeut. Grundstoffen .....	13	15	-6,3	972	-24,4
24.42	H.v.pharmazeut.Speziali- täten u.sonst.Erzeugn. .	206	250	-0,3	101 398	-2,4
24.5	H.v.Seifen,Wasch-,Reini- gungs-u.Körperpflegem. .	179	206	-4,9	52 078	-16,7
24.51	H.v.Seifen,Wasch-,Reini- gungs-u.Poliermitteln ..	96	114	-5,0	23 685	-27,8
24.52	H.v.Duft-u.Körper- pflegemitteln .....	84	92	-4,7	28 394	-4,4
24.6	H.v.sonst.chemischen Erzeugnissen .....	185	233	-0,4	45 680	-13,4
24.61	H.v.pyrotechnischen Erzeugnissen .....	11	16	-	2 510	2,0
24.62	H.v.Klebstoffen u. Gelatine .....	32	40	2,6	5 924	-1,9
24.63	H.v.etherischen Ölen .....	16	17	-	2 901	2,2
24.64	H.v.fotochemischen Erzeugnissen .....	11	13	-7,3	7 612	-42,6
24.65	H.v.unbespielten Ton-, Bild-u.Datenträgern .....	2	3	-7,7	2 296	-4,9
24.66	H.v.chemischen Erzeug- nissen ang .....	113	145	-0,5	24 437	-4,9
24.70	H.v.Chemiefasern .....	25	32	-1,5	25 399	10,0
DH	H.v.Gummi-u.Kunststoff- waren .....	2 289	2 547	-1,0	338 844	-2,2
25	H.v.Gummi-u.Kunststoff- waren .....	2 289	2 547	-1,0	338 844	-2,2
25.1	H.v.Gummiwaren .....	191	231	-	79 336	-3,9
25.11	H.v.Bereifungen .....	4	12	4,6	24 063	-4,6
25.12	Runderneuerung v. Bereifungen .....	11	12	-18,6	2 343	-18,5
25.13	H.v.sonst.Gummiwaren .....	177	208	1,1	52 930	-2,9
25.2	H.v.Kunststoffwaren .....	2 098	2 316	-1,1	259 509	-1,7
25.21	H.v.Platten,Folien usw a.Kunststoff .....	347	411	2,1	71 777	-0,5
25.22	H.v.Verpackungsmitteln a.Kunststoff .....	282	314	-3,4	36 733	-1,9
25.23	H.v.Baubedarfsartikeln a.Kunststoff .....	469	514	1,8	42 677	0,4
25.24	H.v.sonst.Kunststoff- waren .....	999	1 077	-2,8	108 321	-3,2
DI	Glasgewerbe,Keramik, Verarb.v.Steinen u.Erden	1 847	2 335	-2,6	251 499	-5,9
26	Glasgewerbe,Keramik, Verarb.v.Steinen u.Erden	1 847	2 335	-2,6	251 499	-5,9
26.1	H.u.Verarb.v.Glas .....	304	339	-2,6	63 628	-4,1

1) Klassifikation der Wirtschaftszweige, Ausgabe 1993 (WZ 93).

2) Durchschnitt errechnet aus Monatsangaben.

3) Ein- und Mehrbetriebsunternehmen.

3 Unternehmen  
3.1 Unternehmen und Beschäftigte  
3.1.2 Januar - April 1997  
Deutschland

Nr. der Klassi- fikation 1)	Wirtschaftsgliederung	Unternehmen			Beschäftigte	
		Einbetriebs- unternehmen 2)	Insgesamt 2)3)	Veränderung zum Vorjahreszeitraum	Insgesamt 2)	Veränderung zum Vorjahreszeitraum
		Anzahl		%	Anzahl	%
26.11	H.v.Flechglas .....	8	7	18,7	2 177	9,8
26.12	Veredlg.u.Verarb.v. Flechglas .....	184	182	-1,2	22 112	-3,8
26.13	H.v.Hohlglas .....	62	70	-6,0	20 788	-7,7
26.14	H.v.Glasfaser .....	15	19	-1,3	4 426	-5,6
26.15	H.,Veredlg.u.Verarb.v. sonst.Glas,techn.Glasw.	57	62	-4,7	14 125	-0,2
26.2	Keramik (oh.Ziegelei u. Baukeramik) .....	171	196	-5,2	36 053	-12,0
26.21	H.v.keramischen Haus- haltsw.u.Ziergegenst. ..	70	77	-10,0	17 666	-14,0
26.22	H.v.Sanitärkeramik .....	4	7	-12,5	1 818	-19,4
26.23	H.v.Isolatoren u. Isolierteilen a.Keramik	12	12	20,0	1 496	-27,6
26.24	H.v.keramischen Erzeugn. f.sonst.techn.Zwecke ...	11	14	-9,7	4 538	-8,2
26.25	H.v.keramischen Erzeugnissen ang .....	28	30	-2,4	2 283	0,6
26.26	H.v.feuerfesten keramischen Werkstoffen	46	56	-1,8	8 252	-7,1
26.30	H.v.keramischen Wand-u. Bodenfliesen u.-platten	26	31	-	8 995	-14,9
26.40	Ziegelei,H.v.sonst. Baukeramik .....	161	182	-0,4	13 829	-6,4
26.5	H.v.Zement,Kalk u. gebranntem Gips .....	48	64	-1,9	16 521	-4,6
26.51	H.v.Zement .....	26	37	5,0	12 644	-0,1
26.52	H.v.Kalk .....	13	16	-15,8	2 932	-20,4
26.53	H.v.gebranntem Gips .....	9	11	-	946	-3,8
26.6	H.v.Erzeugnissen a. Beton,Zement u.Gips ....	893	1 223	-2,0	82 579	-4,0
26.61	H.v.Betonerzeugnissen f. d.Bau u.Kalksandsteinen	558	674	-2,5	52 383	-5,0
26.62	H.v.Gipserzeugnissen f. d.Bau .....	6	10	2,6	3 072	-0,9
26.63	H.v.Transportbeton .....	251	432	-2,9	13 845	-4,5
26.64	H.v.Mörtel .....	36	57	5,1	6 393	1,5
26.65	H.v.Faserzementwaren .....	17	21	-4,6	3 704	-6,8
26.66	H.v.Erzeugnissen a. Beton,Zement u.Gips ang	25	29	10,6	3 183	7,8
26.70	Be-u.Verarb.v.Natur- steinen ang .....	122	141	-8,8	7 187	-10,1
26.8	H.v.sonst.Mineral- erzeugnissen .....	124	160	-1,4	22 708	-3,0
26.81	H.v.Mühl-,Polier-u.ä. Steinen,Schleifwerkzeug.	55	60	1,7	8 593	0,4
26.82	H.v.Mineraler- zeugnissen ang .....	69	100	-3,2	14 115	-5,0
DJ	Metallerzg.u.-bearb., H.v.Metallerzeugnissen .	6 006	6 504	-1,9	829 384	-4,2
27	Metallerzg.u.-bearbeitung.	813	910	-3,5	273 473	-4,3
27.10	Erzeugung v.Roh Eisen, Stahl,Ferroleg.(EGKS) ..	38	51	2,0	90 177	-3,3

1) Klassifikation der Wirtschaftszweige, Ausgabe 1993 (WZ 93).  
2) Durchschnitt errechnet aus Monatsangaben.  
3) Ein- und Mehrbetriebsunternehmen.

3 Unternehmen  
3.1 Unternehmen und Beschäftigte  
3.1.2 Januar - April 1997

Deutschland

Nr. der Klas- sifika- tion 1)	Wirtschaftsgliederung	Unternehmen			Beschäftigte	
		Einbetriebs- unternehmen 2)	Insgesamt 2)3)	Veränderung zum Vorjahreszeitraum	Insgesamt 2)	Veränderung zum Vorjahreszeitraum
		Anzahl		%	Anzahl	%
27.2	H.v.Rohren .....	138	154	-8,2	40 923	-6,7
27.21	H.v.Rohren u.Rohrstücken a.Gußeisen .....	8	12	-36,8	8 054	-16,1
27.22	H.v.Stahlrohren u.Rohr- stücken a. Eisen u.Stahl	130	142	-4,6	32 869	-4,0
27.3	Sonst.erste Bearb.v.Ei- sen, Stahl, H.v.Ferroleg.	109	127	-4,5	17 331	-5,8
27.31	H.v.Blankstahl .....	18	18	1,4	1 752	5,8
27.32	H.v.Kaltband unter 500 mm Breite .....	27	34	-5,6	6 811	-6,4
27.33	H.v.Kaltprofilen .....	15	17	15,0	1 345	7,2
27.34	H.v.gezogenem Draht .....	39	44	-14,2	5 224	-9,9
27.35	Erste Bearb.v.Eisen u. Stahl ang, H.v.Ferroleg.	12	14	5,8	2 200	-9,1
27.4	Erzeugung u.erste Bearb. v.NE-Metallen .....	149	169	-1,9	63 680	-0,9
27.41	Erzeugung u.erste Bearb. v.Edelmetallen .....	8	8	-33,3	2 162	-14,5
27.42	Erzeugung u.erste Bearb. v.Aluminium .....	67	76	-5,3	31 287	-5,5
27.43	Erzeugung u.erste Bearb. v.Blei, Zink u.Zinn .....	30	31	14,8	4 426	36,8
27.44	Erzeugung u.erste Bearb. v.Kupfer .....	31	37	2,8	21 983	-3,2
27.45	Erzeugung u.erste Bearb. v.sonst.NE-Metallen ....	13	17	-	3 824	43,3
27.5	Gießereiindustrie .....	380	409	-2,5	61 363	-7,3
27.51	Eisengießerei .....	137	149	0,2	29 623	-4,2
27.52	Stahlgießerei .....	30	34	-5,0	6 607	-10,5
27.53	Leichtmetallgießerei .....	184	172	-3,7	20 323	-3,8
27.54	Buntmetallgießerei .....	50	55	-4,4	4 810	-28,4
28	H.v.Metallerzeugnissen ...	5 192	5 594	-1,6	555 911	-4,1
28.1	Stahl-u.Leichtmetallbau ..	1 562	1 659	-2,1	121 188	-4,0
28.11	H.v.Stahl-u.Leicht- metallkonstruktionen ...	1 166	1 247	-2,3	94 111	-4,0
28.12	H.v.Ausbauelementen a. Stahl u.Leichtmetall ...	396	412	-1,5	27 078	-4,0
28.2	Kessel-u.Behälterbau (oh.H.v.Dampfkesseln) ..	179	197	-0,8	31 501	-1,1
28.21	H.v.Tanks u.Sammel- behältern .....	136	146	-2,2	12 034	-8,9
28.22	H.v.Zentralheizungs- Heizkörpern u.-Kesseln .	44	51	3,6	19 467	5,3
28.30	H.v.Dampfkesseln (oh. Zentralheizungskessel) .	188	218	-5,5	34 870	-10,2
28.40	H.v.Schmiede-, Press-, Zieh-, Stanzteilen u.ä. .	519	548	0,1	68 297	-3,2
28.5	Oberfläch.veredlg., Wär- mebehandlg., Mechanik ang	970	1 014	1,9	58 413	-0,3
28.51	Oberfläch.veredlg.u. Wärmebehandlung .....	473	505	2,5	29 952	0,9
28.52	Mechanik ang .....	497	510	1,4	28 461	-1,5

1) Klassifikation der Wirtschaftszweige, Ausgabe 1993 (WZ 93).  
2) Durchschnitt errechnet aus Monatsangaben.  
3) Ein- und Mehrbetriebsunternehmen.

3 Unternehmen  
3.1 Unternehmen und Beschäftigte  
3.1.2 Januar - April 1997  
Deutschland

Nr. der Klas- sifika- tion 1)	Wirtschaftsgliederung	Unternehmen			Beschäftigte	
		Einbetriebs- unternehmen 2)	Insgesamt 2)3)	Veränderung zum Vorjahreszeitraum	Insgesamt 2)	Veränderung zum Vorjahreszeitraum
		Anzahl		%	Anzahl	%
28.6	H.v.Schneidw.,Werkzeug., Schlössern u.Beschlägen	708	784	-1,6	106 768	-3,2
28.61	H.v.Schneidwaren u. Bestecken .....	55	56	-9,3	6 279	-7,8
28.62	H.v.Werkzeugen .....	458	507	-0,2	52 388	-0,6
28.63	H.v.Schlössern u. Beschlägen .....	194	221	-2,6	48 101	-5,3
28.7	H.v.sonst.EBM-Waren .....	1 068	1 175	-4,0	134 874	-5,9
28.71	H.v.Behältern a.Eisen u. Stahl .....	26	28	-18,3	3 145	-10,2
28.72	H.v.Verpackungen u. Verschlüssen a.Metall ..	55	69	-5,2	14 873	-7,0
28.73	H.v.Drahtwaren .....	118	133	1,3	12 967	-4,6
28.74	H.v.Schrauben,Nieten, Ketten u.Federn .....	340	357	-2,7	37 604	-4,3
28.75	H.v.EBM-Waren ang .....	529	588	-4,9	66 285	-6,5
DK	Maschinenbau .....	5 154	5 657	-2,0	974 548	-4,8
29	Maschinenbau .....	5 154	5 657	-2,0	974 548	-4,8
29.1	H.v.Mesch.f.d.Erzeugung u.Nutzung v.mech.Energie	821	922	-0,7	215 308	-3,6
29.11	H.v.Verbrenn.mot.u.Turb. (oh.Strassenfahrz.u.8.)	36	45	-1,6	28 220	-0,3
29.12	H.v.Pumpen u. Kompressoren .....	271	303	-2,7	54 256	-8,6
29.13	H.v.Armaturen .....	259	298	-2,0	62 668	-1,3
29.14	H.v.Lagern,Getrieben, Zahnradern,Antriebslem.	255	277	3,4	72 166	-1,8
29.2	H.v.sonst.Maschinen f. unspezifische Verwendung	1 441	1 614	-2,0	243 204	-4,4
29.21	H.v.Öfen u.Brennern .....	84	96	9,4	12 765	10,3
29.22	H.v.Hebezeugen u. Fördermitteln .....	481	532	0,1	76 819	-4,0
29.23	H.v.kälte-u.lufttechn. Erzeugn.f.gewerbliche Zwecke	318	361	-2,4	57 769	-7,3
29.24	H.v.Maschinen f.unspezifi- sche Verwendung ang ..	559	625	-5,1	95 850	-4,6
29.3	H.v.land-u.forstw. Maschinen .....	134	149	-8,0	31 151	-5,0
29.31	H.v.Ackerschleppern .....	9	10	-51,2	6 578	-18,7
29.32	H.v.sonst.land-u. forstw.Maschinen .....	124	138	-2,8	24 572	-0,6
29.40	H.v.Werkzeugmaschinen ....	800	856	-2,9	115 478	-7,4
29.5	H.v.Mesch.f.sonst.best. Wirtschaftszweige .....	1 791	1 921	-1,6	281 395	-4,6
29.51	H.v.Mesch.f.Metallherzu- gung,Walzwerkseintr.usw.	61	63	-6,3	16 253	-17,3
29.52	H.v.Bergwerks-,Bau-u. Baustoffmaschinen .....	192	219	-6,7	42 969	-8,5
29.53	H.v.Mesch.f.Ernährungs- gewerbe u.Tabakverarb. .	195	203	-5,3	24 454	-9,8
29.54	H.v.Mesch.f.d.Textil-, Bekleidg.-u.Ledergewerbe	175	192	-4,6	44 060	-11,9
29.55	H.v.Mesch.f.d.Papier- gewerbe .....	92	95	2,2	14 841	-4,4

1) Klassifikation der Wirtschaftszweige, Ausgabe 1983 (WZ 83).  
2) Durchschnitt errechnet aus Monatsangaben.  
3) Ein- und Mehrbetriebsunternehmen.

3 Unternehmen  
3.1 Unternehmen und Beschäftigte  
3.1.2 Januar - April 1997  
Deutschland

Nr.der Klas- sifika- tion 1)	Wirtschaftsgliederung	Unternehmen			Beschäftigte	
		Einbetriebs- unternehmen 2)	Insgesamt 2)3)	Veränderung zum Vorjahreszeitraum	Insgesamt 2)	Veränderung zum Vorjahreszeitraum
		Anzahl		%	Anzahl	%
29.56	H.v.Masch.f.best.Wirt- schaftszweige ang .....	1 076	1 149	0,7	138 819	2,3
29.60	H.v.Waffen u.Munition ....	26	31	6,9	10 098	5,6
29.7	H.v.Haushaltsgeräten ang .	142	165	-3,5	77 915	-6,7
29.71	H.v.elektrischen Haushaltsgeräten .....	114	133	-5,2	68 991	-6,9
29.72	H.v.nichtelektrischen Heiz-,Koch-u.ä.Gerät.ang	29	33	4,0	8 925	-4,7
DL	H.v.Büromasch.,Dv-Gerät. u.-einr.;Elektrotech.usw	3 722	4 143	-1,3	877 823	-6,1
30.0	H.v.Büromasch.,Dv-Gerät. u.-einr. ....	150	170	6,6	56 952	-1,7
30.01	H.v.Büromaschinen .....	36	43	7,5	11 327	4,0
30.02	H.v.Dv-Gerät.u.-einr. ....	114	126	6,3	45 625	-3,0
31	H.v.Geräten d.Elektriz. erzg.,-verteilung u.ä. .	1 582	1 793	-1,9	475 480	-5,8
31.10	H.v.Elektromotoren,Gene- ratoren,Transformatoren	361	409	-2,7	56 150	-8,2
31.20	H.v.Elektriz.vertig.-u. -schalteinrichtungen ...	616	710	-3,2	288 735	-7,4
31.30	H.v.isol.Elektrokabeln, -leitungen u.-drähten ..	82	93	4,5	19 652	-0,3
31.40	H.v.Akkumulatoren u. Batterien .....	17	22	8,6	8 736	-3,1
31.50	H.v.elektrischen Lampen u.Leuchten .....	230	246	-1,9	34 210	-2,4
31.6	H.v.elekt.r.Ausrüstg.ang ..	277	314	-0,6	67 997	1,3
31.61	H.v.elekt.r.Ausrüstg.f. Motoren u.Fahrzeuge ang	72	90	-3,2	42 422	4,3
31.62	H.v.sonst.elekt.r. Ausrüstg.ang .....	205	224	0,6	25 576	-3,4
32	Rundfunk-,Fernseh-u. Nachrichtentechnik .....	411	457	-1,1	138 557	-7,8
32.10	H.v.elektronischen Bauelementen .....	197	214	2,4	39 985	2,1
32.20	H.v.nachrichtentechni- schen Geräten u.Einr. ..	86	100	1,5	55 601	-8,3
32.30	H.v.Rundfunk-,Fernseh-, phono-,videotchn.Gerät.	128	144	-7,6	42 970	-13,6
33	Medizin-,Mess-,Steuer- u.Regelungstechnik,Optik	1 579	1 724	-1,4	206 835	-2,4
33.10	H.v.med.Geräten u.ortho- pädischen Vorrichtungen	739	796	-0,8	67 559	1,0
33.20	H.v.Meß-,Kontroll-, Navig.-u.ä.Instr.u.Vorr.	618	682	-0,5	96 384	-3,4
33.30	H.v.industriellen Prozeß-Steuerungsanlg. .	41	48	6,7	7 667	-1,4
33.40	H.v.optischen u. fotografischen Geräten .	126	140	-6,2	30 017	-4,2
33.50	H.v.Uhren .....	54	59	-11,7	5 209	-13,5
DM	Fahrzeugbau .....	896	1 052	-2,0	869 276	-0,1
34	H.v.Kraftwagen u. Kraftwagenteilen .....	659	780	-2,6	740 641	0,1

1) Klassifikation der Wirtschaftszweige, Ausgabe 1993 (WZ 93).  
2) Durchschnitt errechnet aus Monatsangaben.  
3) Ein- und Mehrbetriebsunternehmen.

3 Unternehmen  
3.1 Unternehmen und Beschäftigte  
3.1.2 Januar - April 1997  
Deutschland

Nr. der Klas- sifika- tion 1)	Wirtschaftsgliederung	Unternehmen			Beschäftigte	
		Einbetriebs- unternehmen 2)	Insgesamt 2)3)	Veränderung zum Vorjahreszeitraum	Insgesamt 2)	Veränderung zum Vorjahreszeitraum
		Anzahl		%	Anzahl	%
34.10	H.v.Kraftwagen u. Kraftwagenmotoren .....	34	52	-11,6	465 887	-1,0
34.20	H.v.Karosserien, Aufbauten u.Anhängern ..	268	299	-8,6	38 895	-4,4
34.30	H.v.Teilen u.ä.f.Kraft- wagen u.deren Motoren ..	357	430	3,4	235 880	3,1
35	Sonst.Fahrzeugbau .....	237	273	-0,3	128 635	-1,0
35.1	Schiffbau .....	91	98	1,3	29 548	-11,6
35.11	Schiffbau (oh.Boots-u. Yachtbau) .....	74	79	-2,8	28 206	-12,5
35.12	Boots- u.Yachtbau .....	18	20	21,9	1 342	12,7
35.20	Schienenfahrzeugbau .....	46	56	-3,0	26 806	21,3
35.30	Luft-u.Raumfahrzeugbau ...	42	54	5,4	62 389	-2,2
35.4	H.v.Kraftträdern,Fahrrä- dern u.Behindertenfahrz.	47	53	-2,8	7 613	-7,9
35.41	H.v.Kraftträdern .....	6	7	-	950	-0,2
35.42	H.v.Fahrrädern .....	35	38	-6,3	4 831	-12,1
35.43	H.v.Behinderten- fahrzeugen .....	6	8	14,3	1 832	0,9
35.50	Fahrzeugbau ang .....	12	13	-10,7	2 300	-1,6
DN	H.v.Möbeln,Schmuck,Mu- sikinstr.usw,Recycling .	2 054	2 204	-4,6	234 501	-4,5
36	H.v.Möbeln,Schmuck, Musikinstr.,Sportger.usw	1 955	2 089	-5,6	227 688	-4,5
36.1	H.v.Möbeln .....	1 321	1 414	-5,4	166 060	-4,3
36.11	H.v.Sitzmöbeln .....	331	351	-3,8	45 450	-1,0
36.12	H.v.Büro-u.Ladenmöbeln ...	242	257	-7,0	23 420	-11,1
36.13	H.v.Küchenmöbeln .....	118	125	-1,8	23 434	-3,6
36.14	H.v.sonst.Möbeln .....	582	626	-6,4	68 878	-4,1
36.15	H.v.Matratzen .....	48	55	-3,5	4 879	-6,2
36.2	H.v.Schmuck u.ä. Erzeugnissen .....	120	121	-14,0	7 165	-11,2
36.21	Prägen v.Münzen u. Medaillen .....	.	.	.	.	.
36.22	H.v.Schmuck,Gold-u. Silberschmiedewaren ....	.	.	.	.	.
36.30	H.v.Musikinstrumenten ....	68	74	-3,3	5 209	-8,8
36.40	H.v.Sportgeräten .....	47	50	-0,5	5 307	-4,8
36.50	H.v.Spielwaren .....	114	125	-7,8	14 983	-7,6
36.6	H.v.sonst.Erzeugnissen ...	286	307	-3,5	28 964	-1,1
36.61	H.v.Pantasieschmuck .....	21	21	-8,7	1 105	-4,8
36.62	H.v.Besen u.Bürsten .....	63	68	-2,9	5 701	-0,9
36.63	H.v.Erzeugnissen ang .....	202	218	-3,2	22 158	-1,0
37	Recycling .....	99	115	18,0	6 813	-3,1
37.10	Recycling v.Schrott .....	38	44	4,7	2 964	-3,5
37.20	Recycling v.nichtmetall. Altmet.u.Reststoffen ...	61	70	28,3	3 849	-2,8

1) Klassifikation der Wirtschaftszweige, Ausgabe 1993 (WZ 93).  
2) Durchschnitt errechnet aus Monatsangaben.  
3) Ein- und Mehrbetriebsunternehmen.

3 Unternehmen  
3.2 Bruttolohn- und -gehaltssumme sowie Umsatz  
3.2.1 Im April 1987

Deutschland

Land Hauptgruppen	Bruttolohn- und -gehaltssumme			Umsatz				
	Insgesamt	Veränd. zum Vor-		aus eigenen Erzeugnissen und Leistungen	sonstiger Umsatz	Insgesamt	Veränd. zum Vor-	
		monat	jahres- monat				monat	jahres- monat
	1 000 DM	%		1 000 DM			%	
Baden-Württemberg .....	6 929 724	0,3	-0,2	32 373 602	4 974 444	37 348 046	11,8	15,9
Bayern .....	6 284 542	1,1	-0,2	30 922 141	2 706 515	33 628 656	5,7	11,5
Berlin .....	728 884	4,5	-7,9	3 454 354	355 808	3 810 162	4,1	1,0
Brandenburg .....	320 693	-0,8	8,0	1 906 380	51 470	1 957 850	-3,4	9,3
Bremen .....	251 215	3,0	-10,2	1 250 765	201 237	1 452 002	16,7	13,6
Hamburg .....	940 194	2,5	-2,5	8 888 121	6 083 858	14 971 979	14,5	16,5
Hessen .....	2 939 703	2,9	-1,6	14 236 724	3 044 391	17 281 115	8,7	11,0
Mecklenburg-Vorpommern .....	143 356	3,7	-3,3	1 041 920	31 222	1 073 142	40,0	22,0
Niedersachsen .....	2 676 496	1,4	-0,8	15 080 701	2 800 418	17 881 119	11,5	11,9
Nordrhein-Westfalen .....	8 095 821	4,5	-3,0	38 527 426	5 104 208	43 631 634	7,5	8,1
Rheinland-Pfalz .....	1 376 066	2,8	1,4	7 328 617	1 215 148	8 543 765	13,0	16,6
Saarland .....	405 009	1,7	-0,5	1 683 739	147 411	1 831 150	12,6	15,4
Sachsen .....	580 385	1,4	-0,5	3 152 348	187 105	3 339 453	11,3	14,7
Sachsen-Anhalt .....	301 745	3,7	-3,8	1 893 236	134 075	2 027 311	18,5	13,4
Schleswig-Holstein .....	646 058	0,0	-2,5	3 379 185	322 129	3 701 314	12,0	16,1
Thüringen .....	315 605	-1,0	0,9	1 937 136	52 207	1 989 343	10,8	15,4
Deutschland .....	32 935 496	2,1	-1,4	167 056 395	27 411 646	194 468 041	9,5	12,2
Früheres Bundesgebiet .....	31 130 348	2,1	-1,4	156 618 896	26 881 574	183 500 470	9,4	12,1
Neue Länder und Berlin-Ost .....	1 805 148	1,7	-0,1	10 437 499	530 072	10 967 571	11,9	13,2
Vorleistungsgüterproduzenten								
Deutschland .....	15 012 418	3,0	-1,3	77 007 398	14 210 024	91 217 422	11,7	13,7
Früheres Bundesgebiet .....	14 228 107	3,1	-1,3	72 262 236	13 958 810	86 221 046	11,5	13,8
Neue Länder und Berlin-Ost .....	784 311	0,8	-0,9	4 745 162	251 214	4 996 376	13,9	10,9
Investitionsgüterproduzenten								
Deutschland .....	11 759 340	0,7	-1,5	53 362 288	7 756 518	61 118 806	10,1	13,9
Früheres Bundesgebiet .....	11 156 435	0,5	-1,7	50 645 005	7 675 729	58 320 734	10,1	13,7
Neue Länder und Berlin-Ost .....	602 905	3,0	1,9	2 717 283	80 789	2 798 072	10,0	17,3
Gebrauchsgüterproduzenten								
Deutschland .....	1 470 078	0,1	-3,2	6 679 246	1 240 127	7 919 373	6,8	6,1
Früheres Bundesgebiet .....	1 396 431	0,0	-3,1	6 313 149	1 196 311	7 509 460	6,7	5,4
Neue Länder und Berlin-Ost .....	73 647	2,5	-4,8	366 097	43 816	409 913	7,9	20,9
Verbrauchsgüterproduzenten								
Deutschland .....	4 693 660	3,7	-0,6	30 007 463	4 204 977	34 212 440	4,0	7,0
Früheres Bundesgebiet .....	4 349 375	3,9	-0,6	27 398 506	4 050 724	31 449 230	3,4	6,5
Neue Länder und Berlin-Ost .....	344 285	1,6	-0,6	2 608 957	154 253	2 763 210	10,9	12,5



3 Unternehmen  
3.2 Bruttolohn- und -gehaltssumme sowie Umsatz  
3.2.1 im April 1997

Deutschland

Nr. der Klas- sifikation 1)	Wirtschaftsgliederung	Bruttolohn- und -gehaltssumme			Umsatz				
		Insgesamt	Veränd. zum Vor-		aus eigenen Erzeugnissen und Leistungen	sonstiger Umsatz	Insgesamt	Veränd. zum Vor-	
			monat	jahres- monat				monat	jahres- monat
		1 000 DM	%		1 000 DM			%	
C	Bergbau u. Gew. v. Steinen u. Erden .....	754 364	0,3	-9,0	1 982 937	282 507	2 265 444	12,3	-11,2
CA	Kohlenbergbau, Torfgew., Gew. v. Erdöl u. Erdgas usw.	614 913	-1,4	-3,8	1 291 943	180 513	1 472 456	2,7	-9,5
10	Kohlenbergbau, Torf- gewinnung .....	580 731	-1,8	-4,0	.	.	1 214 135	5,3	-7,2
10.10	Steinkohlenbergbau u. -brikettherstellung ....	428 664	-0,5	-1,9	518 493	110 074	628 567	9,0	1,3
10.20	Braunkohlenbergbau u. -brikettherstellung ....	145 406	-5,5	-9,3	472 688	53 514	526 202	1,0	-16,5
10.30	Torfgewinnung u. -veredlung .....	6 661	-0,9	-13,2	.	.	59 366	7,8	3,6
11	Gew. v. Erdöl u. Erdgas Erbrg. verb. Dienstleistg.	34 182	6,3	-0,7	.	.	258 321	-8,2	-19,0
11.10	Gew. v. Erdöl u. Erdgas .....	28 749	6,9	-0,2	.	.	244 922	-8,9	-19,2
11.20	Erbrg. v. Dienstleistg. bei d. Gew. v. Erdöl u. Erdgas .	5 433	3,5	-3,4	.	.	13 399	4,6	-15,6
12.00	Bergbau a. Uran-u. Thoriumerze .....	-	X	X	-	-	-	X	X
CB	Erzbergbau, Gew. v. Steinen u. Erden, sonst. Bergbau ..	139 451	8,8	-26,4	690 994	101 994	792 988	36,0	-14,3
13	Erzbergbau .....	-	X	X	-	-	-	X	X
13.10	Eisenerzbergbau .....	-	X	X	-	-	-	X	X
13.20	NE-Metallerzbergbau (oh. Uran-u. Thoriumerze)	-	X	X	-	-	-	X	X
14	Gew. v. Steinen u. Erden, sonst. Bergbau .....	139 451	8,8	-26,4	690 994	101 994	792 988	36,0	-14,3
14.1	Gew. v. Natursteinen .....	6 072	5,0	-6,1	33 381	7 904	41 285	23,2	23,1
14.11	Gew. v. Naturwerksteinen u. Natursteinen ang .....	.	.	.	.	.	.	.	.
14.12	Gew. v. Kalk, Dolom., Gips- u. Anhydritstein, Kreide .	4 282	1,2	-2,7	25 915	5 894	31 809	18,9	24,2
14.13	Gew. v. Schiefer .....	.	.	.	.	.	.	.	.
14.2	Gew. v. Kies, Sand, Ton u. Kaolin .....	116 647	10,6	-3,8	595 320	75 848	671 168	40,3	4,3
14.21	Gew. v. Kies u. Sand .....	107 467	11,4	-3,3	558 150	72 133	630 283	41,7	6,4
14.22	Gew. v. Ton u. Kaolin .....	9 180	2,6	-8,8	37 170	3 715	40 885	21,9	-20,0
14.30	Bergbau a. chemische u. Düngemittelminerale ..	1 864	1,8	-96,1	7 702	768	8 470	4,5	-95,2
14.40	Gew. v. Salz .....	12 548	-2,3	14,4	.	.	54 528	12,2	1,8
14.50	Gew. v. Steinen u. Erden ang, sonst. Bergbau .....	2 320	0,7	1,2	.	.	17 537	22,8	-1,9
D	Verarbeitendes Gewerbe ...	32 181 132	2,2	-1,2	165 073 458	27 129 139	192 202 597	9,5	12,5
DA	Ernährungsgewerbe u. Tabakverarbeitung .....	2 135 352	3,6	-1,3	19 172 152	2 462 492	21 634 644	7,9	5,5
15	Ernährungsgewerbe .....	2 034 174	2,6	-1,2	16 969 725	2 138 953	19 108 678	7,5	5,4
15.1	Schlechten u. Fleisch- verarbeitung .....	324 446	0,1	-0,8	2 813 822	375 811	3 189 633	8,0	18,3
15.11	Schlechten(oh. Schlechten v. Geflügel) .....	61 874	-3,4	7,2	1 045 962	72 418	1 118 380	10,0	37,6
15.12	Schlechten v. Geflügel ....	22 926	2,5	7,2	233 165	34 494	267 659	8,4	13,4
15.13	Fleischverarbeitung .....	239 646	0,8	-3,4	1 534 695	268 899	1 803 594	6,8	9,5

1) Klassifikation der Wirtschaftszweige, Ausgabe 1993 (WZ 93).

3 Unternehmen  
3.2 Bruttolohn- und -gehaltssumme sowie Umsatz  
3.2.1 im April 1997

Deutschland

Nr. der Klas- sifika- tion 1)	Wirtschaftsgliederung	Bruttolohn- und -gehaltssumme			Umsatz				
		Insgesamt	Veränd. zum Vor-		aus eigenen Erzeugnissen und Leistungen	sonstiger Umsatz	Insgesamt	Veränd. zum Vor-	
			monat	jahres- monat				monat	jahres- monat
		1 000 DM	%		1 000 DM			%	
15.20	Fischverarbeitung .....	53 609	3,2	16,0	245 327	131 681	377 008	17,1	18,1
15.3	Obst-u.Gemüsever- arbeitung .....	95 897	-1,5	-2,5	920 578	60 263	980 841	9,7	5,8
15.31	Verarb.v.Kartoffeln .....	25 661	3,5	-17,1	148 899	12 948	161 847	15,6	11,3
15.32	H.v.Frucht-u.Gemüse- säften .....	22 765	9,4	14,6	285 421	14 822	300 243	15,7	6,2
15.33	Verarb.v.Obst u. Gemüse ang .....	47 471	-8,3	-0,2	486 258	32 493	518 751	5,0	4,0
15.4	H.v.pflanzlichen u. tierischen Ölen u.Fetten	47 000	6,1	-28,7	722 073	68 303	790 376	10,4	5,0
15.41	H.v.rohen Ölen u.Fetten ..	6 162	-0,2	-23,3	.	.	356 119	10,4	22,8
15.42	H.v.raffinierten Ölen u. Fetten .....	5 210	-0,4	-11,7	.	.	123 287	12,4	16,0
15.43	H.v.Margarine u.ä. Nahrungsfetten .....	35 628	8,3	-31,5	270 448	40 522	310 970	9,7	-12,7
15.5	Milchverarbeitung .....	221 582	6,6	-1,0	2 998 656	379 076	3 377 732	7,4	-0,3
15.51	Milchverarbeitung (oh.H.v.Speiseeis) .....	167 391	0,4	-3,6	2 738 442	339 368	3 077 810	6,9	2,8
15.52	H.v.Speiseeis .....	54 191	31,7	8,0	260 214	39 708	299 922	13,1	-23,3
15.6	Mehl-u.Schälmühlen,H.v. Stärke u.Stärkeerzeugn.	47 031	4,6	0,8	474 283	41 103	515 386	4,0	5,2
15.61	Mehl-u.Schälmühlen .....	33 466	6,0	-2,2	327 154	27 856	355 010	2,8	-0,6
15.62	H.v.Stärke u.Stärke- erzeugnissen .....	13 565	1,5	9,0	147 129	13 247	160 376	6,9	20,9
15.7	H.v.Futtermitteln .....	65 220	3,7	2,6	714 569	158 043	872 612	8,8	1,7
15.71	H.v.Futtermitteln f. Nutztiere .....	36 590	4,9	0,9	483 037	104 063	587 100	17,9	2,2
15.72	H.v.Futtermitteln f. sonst.Tiere .....	29 630	2,2	4,7	231 532	53 980	285 512	-6,3	0,8
15.8	Sonst.Ernährungsgewerbe (oh.Getränkeherstellung)	788 051	3,0	2,0	4 930 649	483 731	5 414 380	2,5	10,6
15.81	H.v.Backwaren (oh.Dauer- backwaren) .....	313 398	-0,2	0,6	991 801	99 568	1 091 369	0,8	2,8
15.82	H.v.Dauerbackwaren .....	61 180	1,8	-4,0	352 825	38 817	391 642	10,2	13,0
15.83	Zuckerindustrie .....	33 973	8,8	-5,8	592 557	7 029	599 586	34,6	25,5
15.84	H.v.Süßwaren(oh.Dauer- backwaren) .....	117 241	-1,9	2,1	932 550	68 782	1 001 332	-6,9	3,8
15.85	H.v.Teigwaren .....	13 220	2,0	-1,4	86 266	13 851	100 117	4,0	6,7
15.86	Verarb.v.Kaffee u.Tee, H.v.Kaffee-Ersatz .....	28 315	5,9	0,3	707 825	28 804	736 629	2,8	19,0
15.87	H.v.Würzen u.Soßen .....	127 234	11,3	.	682 599	134 631	817 230	-10,0	.
15.88	H.v.homogenisierten u. diätetischen Nahrungsm.	12 332	-4,7	.	92 902	5 526	98 428	8,2	.
15.89	H.v.sonst.Nahrungsmit- teln (oh.Getränke) .....	81 158	10,8	7,3	491 324	86 723	578 047	13,5	11,9
15.9	Getränkeherstellung .....	391 338	2,0	-5,4	3 149 768	440 942	3 590 710	13,4	-5,7
15.91	H.v.Spirituosen .....	26 725	-4,7	-12,5	484 406	120 123	604 529	16,0	2,6
15.92	Alkoholbrennerei .....	868	-1,6	-7,7	.	.	4 564	-14,2	7,4
15.93	H.v.Wein a.frischen Trauben .....	12 454	8,9	-4,6	165 857	40 071	205 928	5,9	12,2
15.94	H.v.Apfelwein u.sonst. Fruchtweinen .....	.	.	.	.	.	.	.	.

1) Klassifikation der Wirtschaftszweige, Ausgabe 1993 (WZ 93).

3 Unternehmen  
3.2 Bruttolohn- und -gehaltssumme sowie Umsatz  
3.2.1 Im April 1997  
Deutschland

Nr.der Klas- sifika- tion 1)	Wirtschaftsgliederung	Bruttolohn- und -gehaltssumme			Umsatz				
		Insgesamt	Veränd. zum Vor-		aus eigenen Erzeugnissen und Leistungen	sonstiger Umsatz	Insgesamt	Veränd. zum Vor-	
			monat	jahres- monat				monat	jahres- monat
		1 000 DM	%		1 000 DM			%	
15.95	H.v.Wermutwein u.sonst. aromatisierten Weinen ..	.	.	.	.	.	.	.	.
15.96	H.v.Bier .....	228 172	3,8	-4,3	1 483 116	180 486	1 663 602	16,2	-7,3
15.97	H.v.Malz .....	4 480	0,7	2,2	89 941	5 626	95 567	40,9	26,8
15.98	Mineralbrunnen,H.v. Erfrischungsgetränken ..	116 320	-0,9	-6,6	903 211	93 873	997 084	6,8	-12,5
16.00	Tabakverarbeitung .....	101 178	28,5	-3,1	2 202 427	323 539	2 525 966	10,9	6,4
DB	Textil-u.Bekleidungs- gewerbe .....	768 678	2,1	-6,1	3 866 403	396 671	4 263 074	-9,3	6,8
17	Textilgewerbe .....	490 208	1,7	-5,6	2 592 637	269 759	2 862 396	9,9	6,8
17.1	Spinnstoffaufbereitung u.Spinnerei .....	57 958	-0,5	-2,0	340 843	64 338	405 181	10,9	15,8
17.11	Baumwollaufbereitung u. -spinnerei .....	26 621	1,0	-2,3	159 932	6 314	166 246	12,8	12,0
17.12	Wollaufbereitung u. Streichgarnspinnerei ...	1 497	-0,1	-65,5	.	.	8 069	0,7	-56,1
17.13	Wollaufbereitung u. Kammgarnspinnerei .....	15 571	-1,3	22,2	116 743	32 894	149 637	9,7	34,9
17.14	Flachsaufbereitung u. -spinnerei .....	.	.	.	.	.	.	.	.
17.15	Zwirnen u.Texturieren v. Filamentgarnen usw .....	2 026	-5,3	-9,7	14 303	-	14 303	13,5	2,1
17.16	Nähgarnfertigung .....	10 379	-3,0	-9,4	33 360	24 628	57 988	8,5	6,0
17.17	Sonst.Spinnstoffaufbe- reitung u.Spinnerei ....	.	.	.	.	.	.	.	.
17.2	Weberei .....	103 524	2,3	-12,4	658 815	41 823	700 638	19,1	3,9
17.21	Baumwollweberei .....	63 477	2,2	-11,2	365 990	16 181	382 171	13,0	4,4
17.22	Streichgarnweberei .....	1 808	-2,8	-25,8	.	.	12 883	38,9	-7,3
17.23	Kammgarnweberei .....	16 454	3,0	-10,9	.	.	135 800	50,2	6,9
17.24	Seiden-u.Filamentgarn- weberei .....	16 047	3,1	-13,4	.	.	115 848	15,3	3,0
17.25	Sonst.Weberei .....	5 738	1,8	-21,2	34 625	19 311	53 936	8,2	-1,2
17.30	Textilveredlung .....	66 854	1,3	-7,3	307 117	14 577	321 694	11,9	2,3
17.40	H.v.konfektion.Textil- waren (oh.Bekleidung) ..	62 873	-0,6	-5,0	302 996	36 359	339 355	5,6	5,3
17.5	Sonst.Textilgewerbe (oh.H.v.Maschenware) ...	129 452	1,1	1,4	695 597	97 803	793 400	13,9	14,8
17.51	H.v.Teppichen .....	34 682	0,8	-3,4	190 471	22 020	212 491	8,9	9,5
17.52	H.v.Seilerwaren .....	2 753	6,7	-2,6	14 444	3 461	17 905	-8,6	12,9
17.53	H.v.Vliesstoff,Erzeugn. daraus (oh.Bekleidung) .	24 157	-5,0	13,9	146 409	5 077	151 486	14,4	34,0
17.54	Textilgewerbe ang .....	67 860	3,3	0,2	344 273	67 245	411 518	17,7	11,9
17.60	H.v.gewirktem u. gestricktem Stoff .....	18 370	0,7	8,1	128 209	3 653	131 862	12,7	12,9
17.7	H.v.gewirkten u.ge- strickten Fertigerzeugn.	51 177	8,6	-13,0	159 060	11 206	170 266	-25,6	-19,6
17.71	H.v.Strumpfwaren .....	22 703	2,5	-24,7	104 844	4 688	109 532	6,0	-26,2
17.72	H.v.Pullovern,Strick- jacken u.ä. ....	28 474	13,9	-0,6	54 216	6 518	60 734	-51,6	-4,4

1) Klassifikation der Wirtschaftszweige, Ausgabe 1993 (WZ 93).

3 Unternehmen  
3.2 Bruttolohn- und -gehaltssumme sowie Umsatz  
3.2.1 Im April 1997  
Deutschland

Nr.der Klas- sifikation 1)	Wirtschaftsgliederung	Bruttolohn- und -gehaltssumme			Umsatz				
		Insgesamt	Veränd. zum Vor-		aus eigenen Erzeugnissen und Leistungen	sonstiger Umsatz	Insgesamt	Veränd. zum Vor-	
			monat	jahres- monat				monat	jahres- monat
		1 000 DM	%		1 000 DM			%	
18	Bekleidungs-gewerbe .....	278 470	2,7	-7,1	1 273 766	126 912	1 400 678	-33,1	6,7
18.10	H.v.Lederbekleidung .....	1 915	2,0	-1,1	.	.	12 155	-9,1	20,6
18.2	H.v.Bekleidung (oh. Lederbekleidung) .....	274 915	2,7	-7,2	1 259 204	124 138	1 383 342	-33,4	6,6
18.21	H.v.Arbeits-u.Berufs- bekleidung .....	8 746	-0,3	-11,1	50 694	7 691	58 385	-4,4	13,7
18.22	H.v.Oberbekleidg.(oh.Ar- beits-u.Berufsbekleidg.)	170 754	2,8	-6,8	843 686	66 500	909 186	-37,7	11,1
18.23	H.v.Wäsche .....	69 279	3,4	-6,7	277 412	37 367	314 779	-26,4	0,2
18.24	H.v.sonst.Bekleidg.u. Bekleidungs-zubehör .....	26 136	1,1	-9,4	87 412	13 580	100 992	-24,5	-10,8
18.30	Zurichtung u.Färben v. Fellen,H.v.Pelzwaren ...	1 640	8,0	7,5	.	.	5 181	28,1	-1,3
DC	Ledergewerbe .....	95 158	3,0	-4,8	483 453	62 396	545 849	-14,3	9,3
19	Ledergewerbe .....	95 158	3,0	-4,8	483 453	62 396	545 849	-14,3	9,3
19.10	Ledererzeugung .....	9 878	3,9	-14,4	74 027	1 595	75 622	15,8	4,6
19.20	Lederverarb.(oh.H.v.Le- derbekleidung u.Schuhen)	23 666	1,8	-3,5	92 661	18 939	112 600	-2,9	-6,5
19.30	H.v.Schuhen .....	61 614	3,4	-3,5	316 765	40 862	357 627	-21,6	16,7
DD	Holzgewerbe (oh.H.v. Möbeln) .....	491 229	3,9	-1,7	2 594 546	205 329	2 799 875	12,0	13,8
20	Holzgewerbe (oh.H.v. Möbeln) .....	491 229	3,9	-1,7	2 594 546	205 329	2 799 875	12,0	13,8
20.10	Säge-,Hobel-u.Holz- imprägnierwerke .....	95 735	5,2	2,0	634 476	73 947	708 423	17,8	18,0
20.20	Furnier-,Sperrh.-,Holz- faserpl.-u.-spanpl.Werke	95 543	0,9	-1,0	603 701	34 410	638 111	11,1	20,5
20.30	H.v.Konstr.-,Fertigb.t., Ausbauelement.u.ä.a.Holz	231 036	4,6	-4,6	1 035 869	57 854	1 093 723	8,7	6,8
20.40	H.v.Verpackungsmitteln u.Lagerbehältern a.Holz	20 491	1,4	2,0	94 380	18 744	113 124	11,7	7,9
20.5	H.v.Holzwaren ang,Kork-, Flecht-u.Korbwaren .....	48 424	5,0	3,0	226 120	20 374	246 494	13,9	22,6
20.51	H.v.Holzwaren ang, Veredlg.v.Holzwaren .....	47 342	5,0	3,1	.	.	234 321	14,3	21,9
20.52	H.v.Kork-,Flecht-u. Korbwaren .....	1 082	2,2	-0,8	.	.	12 173	6,9	37,1
DE	Papier-,Verlags-u. Druckgewerbe .....	2 138 127	2,5	0,7	10 177 233	668 472	10 845 705	3,3	10,7
21	Papiergewerbe .....	716 942	2,0	3,9	4 228 271	411 822	4 640 093	6,6	19,2
21.1	H.v.Holzstoff,Zellstoff, Papier,Karton u.Pappe ..	238 328	0,6	-2,5	1 780 387	60 752	1 841 139	6,1	12,4
21.11	H.v.Holzstoff u. Zellstoff .....	.	.	.	.	.	.	.	.
21.12	H.v.Papier,Karton u. Pappe .....	.	.	.	.	.	.	.	.
21.2	Papier-,Karton-u.Pappe- verarbeitung .....	478 614	2,7	7,4	2 447 884	351 070	2 798 954	7,0	24,1
21.21	H.v.Wellpapier u.-pappe, Verpackungsmitteln .....	235 408	4,5	0,8	1 106 179	45 152	1 151 331	11,2	5,1
21.22	H.v.Haushalts-u.Hygiane- art.a.Zellstoff u.Papier	108 806	-1,9	43,6	730 923	218 536	949 459	2,9	92,9
21.23	H.v.Schreibwaren,Büro- bedarf a.Papier u.Pappe	49 487	3,8	2,6	203 280	43 750	247 030	3,8	5,5

1) Klassifikation der Wirtschaftszweige, Ausgabe 1993 (WZ 93).

3 Unternehmen  
3.2 Bruttolohn- und -gehaltssumme sowie Umsatz  
3.2.1 Im April 1997  
Deutschland

Nr. der Klassi- fikation 1)	Wirtschaftsgliederung	Bruttolohn- und -gehaltssumme			Umsatz				
		Insgesamt	Veränd. zum Vor-		aus eigenen Erzeugnissen und Leistungen	sonstiger Umsatz	Insgesamt	Veränd. zum Vor-	
			monat	jahres- monat				monat	jahres- monat
		1 000 DM	%		1 000 DM			%	
21.24	H.v.Tapeten .....	13 856	6,8	-1,9	91 317	6 799	98 116	13,6	17,6
21.25	H.v.sonst.Waren aus Papier,Karton u.Pappe ..	71 057	2,5	-3,9	316 185	36 833	353 018	5,7	0,8
22	Verlags-,Druckgewerbe, Vervielfältigung .....	1 421 185	2,7	-0,9	5 948 962	256 650	6 205 612	1,0	5,0
22.1	Verlagsgewerbe .....	736 691	1,4	1,5	3 506 609	183 591	3 690 200	0,6	9,8
22.11	Buchverlag u.Musikverlag .	119 528	-0,7	15,3	720 957	141 541	862 498	0,8	35,9
22.12	Zeitungsverlag .....	430 350	2,1	1,3	1 787 015	24 440	1 811 455	3,2	11,0
22.13	Zeitschriftenverlag .....	176 868	0,8	-2,5	949 645	11 506	961 151	-4,7	-3,8
22.14	Verlag v.bespielten Tonträgern .....	1 489	-0,5	-31,5	10 993	-	10 993	1,5	-4,3
22.15	Sonst.Verlagsgewerbe .....	9 456	3,1	-34,4	37 999	6 104	44 103	10,4	-46,1
22.2	Druckgewerbe .....	661 778	4,3	-3,8	2 338 436	68 294	2 406 730	1,6	-1,3
22.21	Zeitungsdruckerei .....	47 759	-1,8	-14,3	167 838	428	168 266	3,6	-12,2
22.22	Druckerei (oh.Zeitungs- druckerei) .....	527 430	5,2	-3,5	1 942 188	60 206	2 002 394	1,4	-1,1
22.23	Druckweiterverarbeitung ..	29 566	4,2	20,8	77 990	6 318	84 308	4,9	31,9
22.24	Satzherstellung u. Reproduktion .....	48 030	1,4	-8,9	124 257	564	124 821	2,1	-5,4
22.25	Sonst.Druckgewerbe .....	8 993	0,7	5,6	26 163	778	26 941	-5,7	3,9
22.3	Vervielf.v.besp.Ton-, Bild-u.Datenträgern ....	22 716	3,4	12,7	103 917	4 765	108 682	5,4	-1,0
22.31	Vervielfältigung v. bespielten Tonträgern ..	21 224	3,6	14,1	.	.	101 029	7,3	0,1
22.32	Vervielfältigung v. bespielten Bildträgern .	.	.	.	.	.	.	.	.
22.33	Vervielfältigung v. bespielten Datenträgern	.	.	.	.	.	.	.	.
DF	Kokerei,Mineralölverar- beitung,H.v.Brutstoffen	167 076	0,3	-1,6	6 326 869	6 399 673	12 726 542	15,5	28,5
23	Kokerei,Mineralölverar- beitung,H.v.Brutstoffen	167 076	0,3	-1,6	6 326 869	6 399 673	12 726 542	15,5	28,5
23.10	Kokerei .....	.	.	.	.	.	.	.	.
23.20	Mineralölverarbeitung ....	.	.	.	.	.	.	.	.
23.30	H.u.Verarb.v.Spalt-u. Brutstoffen .....	.	.	.	.	.	.	.	.
06	Chemische Industrie .....	3 422 026	11,2	0,5	16 854 179	4 116 318	20 970 497	11,8	11,6
24	Chemische Industrie .....	3 422 026	11,2	0,5	16 854 179	4 116 318	20 970 497	11,8	11,6
24.1	H.v.chemischen Grund- stoffen .....	1 773 860	16,7	1,8	8 583 278	2 312 382	10 895 660	11,7	16,0
24.11	H.v.Industriegasen .....	35 944	12,9	1,3	.	.	162 231	10,7	7,4
24.12	H.v.Farbstoffen u. Pigmenten .....	55 545	18,4	18,9	314 076	42 800	356 876	7,8	25,5
24.13	H.v.sonst.anorganischen Grundstoffen u.Chemik. .	144 479	-3,1	-2,6	768 207	383 394	1 151 601	17,0	10,5
24.14	H.v.sonst.organischen Grundstoffen u.Chemik. .	947 632	36,5	-2,4	3 625 955	869 438	4 495 393	6,4	4,9
24.15	H.v.Düngemitteln u. Stickstoffverbindungen .	60 491	1,0	306,3	294 800	50 558	345 358	-10,9	91,0
24.16	H.v.Kunststoff in Pri- märformen .....	527 079	-1,7	0,6	3 414 126	951 680	4 365 806	19,1	27,2

1) Klassifikation der Wirtschaftszweige, Ausgabe 1993 (WZ 93).

3 Unternehmen  
3.2 Bruttolohn- und -gehaltssumme sowie Umsatz  
3.2.1 Im April 1997  
Deutschland

Nr. der Klas- sifikation 1)	Wirtschaftsgliederung	Bruttolohn- und -gehaltssumme			Umsatz				
		Insgesamt	Veränd. zum Vor-		aus eigenen Erzeugnissen und Leistungen	sonstiger Umsatz	Insgesamt	Veränd. zum Vor-	
			monat	jahres- monat				monat	jahres- monat
		1 000 DM	%		1 000 DM			%	
24.17	H.v.synthetischem Kaut- schuk in Primärformen ..	2 690	57,8	13,3	.	.	18 395	23,0	35,9
24.20	H.v.Schädlingsbekämp- fungs-u.Pflanzenschutzm.	31 302	-6,5	14,2	239 791	34 471	274 262	-2,0	45,5
24.30	H.v.Anstrichmitteln, Druckfarben u.Kitten ...	240 921	0,3	-4,0	1 342 645	265 967	1 608 612	17,9	8,5
24.4	H.v.pharmazeut.Erzeugn. ..	655 745	7,8	7,6	2 815 097	599 232	3 414 329	10,6	12,9
24.41	H.v.pharmazeut. Grundstoffen .....	5 757	13,9	-12,8	30 062	2 194	32 256	6,8	-5,1
24.42	H.v.pharmazeut.Speziali- täten u.sonst.Erzeugn. .	649 988	7,7	7,8	2 785 035	597 038	3 382 073	10,6	13,1
24.5	H.v.Seifen,Wasch-,Reini- gungs-u.Körperpflegem. .	303 529	9,0	-13,8	1 509 621	454 851	1 964 472	11,9	-11,0
24.51	H.v.Seifen,Wasch-,Reini- gungs-u.Poliermitteln ..	158 707	20,5	-22,3	791 643	315 312	1 106 955	17,1	-22,0
24.52	H.v.Duft-u.Körper- pflegemitteln .....	144 822	-1,3	-2,0	717 978	139 539	857 517	5,8	8,8
24.6	H.v.sonst.chemischen Erzeugnissen .....	277 200	8,1	-9,3	1 592 243	286 386	1 878 629	13,5	-2,1
24.61	H.v.pyrotechnischen Erzeugnissen .....	10 626	-5,1	5,8	.	.	118 879	7,9	114,8
24.62	H.v.Klebstoffen u. Gelatine .....	32 833	1,9	-2,1	186 973	34 865	221 838	11,4	17,2
24.63	H.v.etherischen Ölen .....	18 239	5,0	4,3	105 560	6 605	112 165	13,2	28,5
24.64	H.v.fotochemischen Erzeugnissen .....	53 380	14,2	-42,2	303 452	51 486	354 938	15,2	-45,2
24.65	H.v.unbespielten Ton-, Bild-u.Datenträgern .....	13 723	3,7	-3,3	.	.	125 623	11,2	5,5
24.66	H.v.chemischen Erzeug- nissen ang .....	148 399	9,5	7,4	789 883	155 303	945 186	14,5	15,3
24.70	H.v.Chemiefasern .....	139 469	-0,8	21,2	771 504	163 029	934 533	8,0	62,6
DI	H.v.Gummi-u.Kunststoff- waren .....	1 513 244	1,7	0,4	7 273 149	850 675	8 123 824	13,1	10,7
25	H.v.Gummi-u.Kunststoff- waren .....	1 513 244	1,7	0,4	7 273 149	850 675	8 123 824	13,1	10,7
25.1	H.v.Gummiwaren .....	389 912	1,7	0,3	1 584 288	435 370	2 019 658	12,0	11,5
25.11	H.v.Bereifungen .....	133 446	1,9	-2,5	622 357	276 244	898 601	11,3	9,6
25.12	Runderneuerung v. Bereifungen .....	11 132	11,4	-3,0	21 920	34 003	55 923	29,8	9,8
25.13	H.v.sonst.Gummiwaren .....	245 334	1,2	2,1	940 011	125 123	1 065 134	11,9	13,3
25.2	H.v.Kunststoffwaren .....	1 123 332	1,7	0,4	5 688 861	415 305	6 104 166	13,4	10,4
25.21	H.v.Platten,Folien usw a.Kunststoff .....	341 010	1,2	2,3	1 983 673	109 380	2 093 053	16,6	15,3
25.22	H.v.Verpackungsmitteln a.Kunststoff .....	155 405	1,7	0,6	763 170	65 200	828 370	9,3	10,6
25.23	H.v.Baubedarfsartikeln a.Kunststoff .....	176 094	4,4	1,3	906 680	95 612	1 002 292	19,3	8,0
25.24	H.v.sonst.Kunststoff- waren .....	450 823	0,9	-1,4	2 035 338	145 113	2 180 451	9,7	7,1
DI	Glasgewerbe,Keramik, Verarb.v.Steinen u.Erden	1 189 095	3,8	-2,4	6 387 945	587 537	6 975 482	31,0	10,8
26	Glasgewerbe,Keramik, Verarb.v.Steinen u.Erden	1 189 095	3,8	-2,4	6 387 945	587 537	6 975 482	31,0	10,8
26.1	H.u.Verarb.v.Glas .....	285 558	1,7	-2,4	1 288 628	89 455	1 378 083	15,9	7,7

1) Klassifikation der Wirtschaftszweige, Ausgabe 1993 (WZ 93).

3 Unternehmen  
3.2 Bruttolohn- und -gehaltssumme sowie Umsatz  
3.2.1 Im April 1997

Deutschland

Nr.der Klas- sifikation 1)	Wirtschaftsgliederung	Bruttolohn- und -gehaltssumme			Umsatz				
		Insgesamt	Veränd. zum Vor-		aus eigenen Erzeugnissen und Leistungen	sonstiger Umsatz	Insgesamt	Veränd. zum Vor-	
			monat	jahres- monat				monat	jahres- monat
		1 000 DM	%		1 000 DM			%	
26.11	H.v.Flechglas .....	10 628	4,3	11,0	60 925	4 649	65 574	22,1	40,0
26.12	Veredlg.u.Vererb.v. Flechglas .....	97 288	3,1	7,5	447 389	27 891	475 280	15,1	11,7
26.13	H.v.Hohlglas .....	89 575	-1,0	-12,2	382 066	24 142	406 208	12,3	-5,2
26.14	H.v.Glasfaser .....	24 215	2,5	-2,2	120 866	19 602	140 468	25,8	-1,6
26.15	H.,Veredlg.u.Vererb.v. sonst.Glas,techn.Glasw.	63 852	2,6	-2,8	277 382	13 171	290 553	16,7	23,1
26.2	Keramik (oh.Ziegelei u. Baukeramik) .....	146 977	4,0	-5,8	493 320	71 060	564 380	13,3	9,1
26.21	H.v.keramischen Haus- haltsw.u.Ziergegenst. ...	61 083	3,5	-7,9	145 537	5 192	150 729	9,8	0,9
26.22	H.v.Sanitärkeramik .....	8 198	3,6	-8,5	29 605	25 619	55 224	7,7	26,8
26.23	H.v.Isolatoren u. Isolierteilen a.Keramik	5 286	6,7	-24,2	.	.	15 368	11,0	-4,8
26.24	H.v.keramischen Erzeugn. f.sonst.techn.Zwecke ...	21 754	4,0	4,5	75 168	2 616	77 784	22,8	9,1
26.25	H.v.keramischen Erzeugnissen ang .....	9 167	1,5	3,2	.	.	33 629	-0,2	9,6
26.26	H.v.feuerfesten keramischen Werkstoffen	41 489	5,2	-5,7	195 083	36 563	231 646	16,5	12,4
26.30	H.v.keramischen Wand-u. Bodenfliesen u.-platten	38 653	2,4	-10,2	160 396	13 416	173 812	15,4	3,9
26.40	Ziegelei,H.v.sonst. Baukeramik .....	66 669	8,3	-3,7	350 196	32 345	382 541	41,4	5,1
26.5	H.v.Zement,Kalk u. gebranntem Gips .....	88 103	1,2	-2,7	654 178	50 038	704 216	28,7	6,3
26.51	H.v.Zement .....	65 899	-0,9	2,1	550 124	40 569	590 693	33,0	9,1
26.52	H.v.Kalk .....	17 472	7,7	-19,4	80 016	5 458	85 474	12,1	-9,2
26.53	H.v.gebranntem Gips .....	4 732	8,2	10,2	24 038	4 011	28 049	4,5	4,4
26.6	H.v.Erzeugnissen a. Beton,Zement u.Gips ....	418 858	6,8	-0,7	2 502 751	228 376	2 731 127	35,5	6,2
26.61	H.v.Betonerzeugnissen f. d.Bau u.Kalksandsteinen	256 709	10,2	0,1	1 328 743	122 317	1 451 060	45,0	9,0
26.62	H.v.Gipserzeugnissen f. d.Bau .....	18 962	3,6	-0,7	111 165	23 072	134 237	5,3	3,0
26.63	H.v.Transportbeton .....	72 849	8,8	-6,0	668 276	40 437	708 713	27,2	-1,3
26.64	H.v.Mörtel .....	32 517	-21,6	3,1	247 056	31 104	278 160	31,8	12,2
26.65	H.v.Faserzementwaren .....	24 134	22,9	-3,0	78 119	10 319	88 438	21,9	3,8
26.66	H.v.Erzeugnissen a. Beton,Zement u.Gips ang	13 887	6,9	12,7	69 392	1 127	70 519	48,7	22,1
26.70	Be-u.Vererb.v.Natur- steinen ang .....	29 994	5,0	-7,9	365 884	12 234	378 118	275,2	204,5
26.8	H.v.sonst.Mineral- erzeugnissen .....	114 283	-1,8	1,3	572 592	90 613	663 205	20,1	9,1
26.81	H.v.Mühl-,Polier-u.ä. Steinen,Schleifwerkzeug.	38 486	0,9	2,3	150 780	26 777	177 557	14,0	15,4
26.82	H.v.Mineraler- zeugnissen ang .....	75 797	-3,1	0,7	421 812	63 836	485 648	22,4	7,0
DJ	Metallerzg.u.-bearb., H.v.Metallerzeugnissen .	3 965 454	1,5	-1,0	18 825 403	1 325 710	20 151 113	10,8	12,5
27	Metallerzg.u.-bearbeitung.	1 419 584	1,8	0,4	8 808 137	573 614	9 381 751	12,9	18,4
27.10	Erzeugung v.Roh Eisen, Stahl,Ferroleg.(EGKS) ..	455 511	-0,3	1,4	3 334 385	88 746	3 423 131	11,7	15,1

1) Klassifikation der Wirtschaftszweige, Ausgabe 1993 (WZ 93).

3 Unternehmen  
3.2 Bruttolohn- und -gehaltssumme sowie Umsatz  
3.2.1 Im April 1987  
Deutschland

Nr. der Klas- sifika- tion 1)	Wirtschaftsgliederung	Bruttolohn- und -gehaltssumme			Umsatz				
		Insgesamt	Veränd. zum Vor-		aus eigenen Erzeugnissen und Leistungen	sonstiger Umsatz	Insgesamt	Veränd. zum Vor-	
			monat	jahres- monat				monat	jahres- monat
		1 000 DM	%		1 000 DM			%	
27.2	H.v.Rohren .....	207 818	-0,3	-3,4	1 071 305	40 001	1 111 306	12,3	15,8
27.21	H.v.Rohren u.Rohrstücken a.GußEisen .....	38 141	-3,0	-15,9	166 250	6 194	172 444	11,8	-8,4
27.22	H.v.Stahlrohren u.Rohr- stücken a. Eisen u.Stahl	169 477	0,3	-0,1	905 055	33 807	938 862	12,4	21,7
27.3	Sonst.erste Bearb.v.Ei- sen,Stahl,H.v.Ferroleg.	89 651	2,9	-2,1	576 584	26 931	603 515	15,3	9,0
27.31	H.v.Blankstahl .....	8 677	2,4	4,2	67 426	1 397	68 823	12,7	20,6
27.32	H.v.Kaltband unter 500 mm Breite .....	39 003	3,1	-2,3	261 621	5 797	267 418	18,5	13,2
27.33	H.v.Kaltprofilen .....	6 855	3,4	19,8	.	.	50 153	18,0	30,7
27.34	H.v.gezogenem Draht .....	25 203	2,0	-8,4	148 968	10 823	159 791	13,1	-0,9
27.35	Erste Bearb.v.Eisen u. Stahl ang,H.v.Ferroleg.	10 113	5,2	-1,1	.	.	57 330	8,7	-6,0
27.4	Erzeugung u.erste Bearb. v.NE-Metallen .....	376 526	4,8	7,2	2 753 725	380 942	3 134 667	13,6	31,1
27.41	Erzeugung u.erste Bearb. v.Edelmetallen .....	11 747	-3,2	-12,4	59 176	8 220	67 396	-8,7	-4,6
27.42	Erzeugung u.erste Bearb. v.Aluminium .....	190 421	6,3	2,9	1 475 865	237 651	1 713 516	10,4	30,0
27.43	Erzeugung u.erste Bearb. v.Blei,Zink u.Zinn .....	24 804	1,2	45,3	205 914	14 564	220 478	17,4	90,9
27.44	Erzeugung u.erste Bearb. v.Kupfer .....	127 742	4,2	4,4	896 004	100 619	996 623	21,2	22,6
27.45	Erzeugung u.erste Bearb. v.sonst.NE-Metallen ....	21 812	5,4	65,2	116 766	19 888	136 654	11,3	88,2
27.5	Gießereiindustrie .....	290 278	2,7	-5,7	1 072 138	36 994	1 109 132	13,9	6,2
27.51	Eisengießerei .....	143 572	2,3	-2,4	497 684	11 308	508 992	12,8	12,1
27.52	Stahlgießerei .....	33 061	9,4	-6,4	113 971	7 252	121 223	19,7	3,2
27.53	Leichtmetallgießerei .....	92 909	1,8	0,3	378 930	13 075	392 005	13,9	15,4
27.54	Buntmetallgießerei .....	20 736	0,2	-36,9	81 553	5 359	86 912	12,6	-34,7
28	H.v.Metallerzeugnissen ...	2 545 870	1,3	-1,8	10 017 266	752 096	10 769 362	9,0	7,8
28.1	Stahl-u.Leichtmetallbau ..	526 805	2,4	-1,6	2 087 420	92 671	2 180 091	3,7	-3,5
28.11	H.v.Stahl-u.Leicht- metallkonstruktionen ...	415 310	2,7	-1,4	1 669 417	81 047	1 750 464	3,2	-5,1
28.12	H.v.Ausbauelementen a. Stahl u.Leichtmetall ...	111 295	1,1	-2,1	418 003	11 624	429 627	5,9	3,5
28.2	Kessel-u.Behälterbau (oh.H.v.Dampfkesseln) ..	149 424	1,5	1,1	602 340	149 729	752 069	27,3	15,1
28.21	H.v.Tanks u.Sammel- behältern .....	57 104	3,3	-11,0	198 951	12 616	211 567	22,1	-4,8
28.22	H.v.Zentralheizungs- Heizkörpern u.-Kesseln .	92 320	0,4	10,3	403 389	137 113	540 502	29,4	25,3
28.30	H.v.Dampfkesseln (oh. Zentralheizungskessel) .	199 703	2,7	-7,3	571 509	3 679	575 188	-5,3	31,9
28.40	H.v.Schmiede-,Press-, Zieh-,Stanzteilen u.ä. .	321 000	1,7	0,7	1 322 460	34 293	1 356 753	10,5	11,3
28.5	Oberfläch.veredlg.,Wär- mebehandlg.,Mechanik ang	249 086	3,1	2,2	897 689	21 117	918 806	12,5	14,7
28.51	Oberfläch.veredlg.u. Wärmebehandlung .....	130 741	2,6	3,8	487 617	8 418	496 035	14,8	20,9
28.52	Mechanik ang .....	118 345	3,7	0,6	410 072	12 699	422 771	9,8	8,2

1) Klassifikation der Wirtschaftszweige, Ausgabe 1993 (WZ 93).



3 Unternehmen  
3.2 Bruttolohn- und -gehaltssumme sowie Umsatz  
3.2.1 Im April 1997

Deutschland

Nr. der Klassi- fikation 1)	Wirtschaftsgliederung	Bruttolohn- und -gehaltssumme			Umsatz				
		Insgesamt	Veränd. zum Vor-		aus eigenen Erzeugnissen und Leistungen	sonstiger Umsatz	Insgesamt	Veränd. zum Vor-	
			monat	jahres- monat				monat	jahres- monat
		1 000 DM	%		1 000 DM			%	
28.6	H.v. Schneidm., Werkzeug., Schlüssern u. Beschlägen	488 592	-1,9	-3,3	1 820 254	209 239	2 029 493	5,5	6,4
28.61	H.v. Schneidwaren u. Bestecken .....	30 079	-0,2	-5,5	117 229	39 759	156 988	22,4	5,5
28.62	H.v. Werkzeugen .....	254 521	1,9	1,4	831 031	82 581	913 612	9,2	8,6
28.63	H.v. Schlüssern u. Beschlägen .....	203 992	-6,5	-8,3	871 994	86 899	958 893	0,1	4,6
28.7	H.v. sonst. EBM-Waren .....	611 460	1,7	-2,3	2 715 594	241 368	2 956 962	13,1	8,9
28.71	H.v. Behältern a. Eisen u. Stahl .....	15 269	3,1	-6,0	87 172	2 354	89 526	8,6	7,1
28.72	H.v. Verpackungen u. Verschlüssen a. Metall ..	76 178	3,5	-0,8	394 728	19 735	414 463	18,3	5,6
28.73	H.v. Drahtwaren .....	59 588	1,0	2,3	344 709	34 482	379 191	16,0	26,6
28.74	H.v. Schrauben, Nieten, Ketten u. Federn .....	172 467	1,5	-1,1	686 018	35 502	701 520	11,1	8,5
28.75	H.v. EBM-Waren ang .....	287 958	1,4	-4,1	1 222 967	149 295	1 372 262	12,2	6,1
DK	Maschinenbau .....	5 218 777	-0,4	-2,5	19 789 982	2 206 363	21 996 345	8,6	7,4
29	Maschinenbau .....	5 218 777	-0,4	-2,5	19 789 982	2 206 363	21 996 345	8,6	7,4
29.1	H.v. Masch. f. d. Erzeugung u. Nutzung v. mech. Energie	1 165 186	1,5	-1,8	4 368 071	551 590	4 919 661	10,5	8,0
29.11	H.v. Verbrenn. mot. u. Turb. (oh. Straßenfahrz. u. ä.)	181 136	6,9	0,3	593 522	22 773	616 295	-0,6	13,6
29.12	H.v. Pumpen u. Kompressoren .....	288 342	0,1	-7,1	1 111 136	119 381	1 230 517	13,5	-11,0
29.13	H.v. Armaturen .....	329 481	2,3	1,0	1 322 174	154 078	1 476 252	15,5	18,2
29.14	H.v. Lagern, Getrieben, Zahnradern, Antriebsselem.	366 227	-0,6	-0,6	1 341 239	255 358	1 596 597	8,7	15,5
29.2	H.v. sonst. Maschinen f. unspezifische Verwendung	1 311 121	-0,1	-1,4	4 742 950	369 938	5 112 888	4,7	8,3
29.21	H.v. Öfen u. Brennern .....	68 578	-7,1	12,5	201 538	20 048	221 586	-13,5	5,5
29.22	H.v. Hebezeugen u. Fördermitteln .....	421 298	-1,7	0,6	1 429 014	100 838	1 529 852	10,7	9,0
29.23	H.v. Kälte- u. Lufttechn. Erzeugn. f. gewerb. Zwecke	305 706	1,9	-5,9	1 269 443	81 091	1 350 534	9,9	9,8
29.24	H.v. Maschinen f. unspezi- fische Verwendung ang ..	515 539	1,2	-1,8	1 842 955	167 961	2 010 916	-0,2	7,0
29.3	H.v. land- u. forstw. Maschinen .....	158 195	4,6	-0,5	1 027 508	112 610	1 140 118	13,1	3,5
29.31	H.v. Ackerschleppern .....	38 750	10,6	-17,1	335 649	60 479	396 128	9,0	-19,0
29.32	H.v. sonst. land- u. forstw. Maschinen .....	119 445	2,8	6,4	691 859	52 131	743 990	15,5	21,4
29.40	H.v. Werkzeugmaschinen ....	615 560	-2,8	-6,1	2 089 915	184 629	2 274 544	8,7	-1,2
29.5	H.v. Masch. f. sonst. best. Wirtschaftszweige .....	1 535 061	-0,7	-2,5	5 707 992	546 234	6 254 226	9,6	9,4
29.51	H.v. Masch. f. Metallherzu- gung, Holzwerkseintr. usw.	113 981	0,1	-11,0	221 750	11 047	232 797	-2,8	-21,2
29.52	H.v. Bergwerks-, Bau- u. Baustoffmaschinen .....	233 328	1,7	-5,4	975 571	165 635	1 141 206	12,3	3,6
29.53	H.v. Masch. f. Ernährungs- gewerbe u. Tabakverarb. ..	131 814	1,6	-6,6	464 629	57 275	521 904	15,2	-2,5
29.54	H.v. Masch. f. d. Textil-, Bekleidg. - u. Ledergerber	230 360	3,0	-8,2	883 985	53 397	937 382	19,4	10,0
29.55	H.v. Masch. f. d. Papier- gewerbe .....	92 329	0,6	-1,3	327 651	6 994	334 645	2,0	-16,1

1) Klassifikation der Wirtschaftszweige, Ausgabe 1993 (WZ 93).

3 Unternehmen  
3.2 Bruttolohn- und -gehaltssumme sowie Umsatz  
3.2.1 Im April 1997

Deutschland

Nr. der Klas- sifikation 1)	Wirtschaftsgliederung	Bruttolohn- und -gehaltssumme			Umsatz				
		Insgesamt	Veränd. zum Vor-		aus eigenen Erzeugnissen und Leistungen	sonstiger Umsatz	Insgesamt	Veränd. zum Vor-	
			monat	jahres- monat				monat	jahres- monat
		1 000 DM	%		1 000 DM				%
29.56	H.v.Masch.f.best.Wirt- schaftszweige ang .....	733 249	-3,2	2,6	2 834 406	251 886	3 086 292	7,0	21,8
29.60	H.v.Waffen u.Munition ....	54 603	3,5	11,7	174 923	10 651	185 574	-7,1	22,4
29.7	H.v.Haushaltsgeräten ang .	379 051	-5,0	-5,1	1 678 623	430 711	2 109 334	9,9	8,8
29.71	H.v.elektrischen Haushaltsgeräten .....	341 463	-5,8	-3,6	1 506 819	416 401	1 923 220	9,1	9,0
29.72	H.v.nichtelektrischen Heiz-,Koch-u.ä.Gerät.ang	37 588	3,8	-16,7	171 804	14 310	186 114	19,2	6,7
DL	H.v.Büromasch.,Dv-Gerät. u.-einr.;Elektrotech.usw	4 945 241	-0,2	-3,1	18 664 383	2 683 498	21 347 881	1,8	10,1
30.0	H.v.Büromasch.,Dv-Gerät. u.-einr. ....	388 144	2,8	-1,9	1 669 985	681 610	2 351 595	-0,2	17,0
30.01	H.v.Büromaschinen .....	67 199	9,2	7,5	204 702	131 338	336 040	4,6	1,1
30.02	H.v.Dv-Gerät.u.-einr. ....	320 945	1,5	-3,7	1 465 283	550 272	2 015 555	-0,9	20,1
31	H.v.Geräten d.Elektriz. erzg.,-verteilung u.ä. .	2 725 191	0,1	-4,4	10 332 944	759 311	11 092 255	1,2	8,0
31.10	H.v.Elektromotoren, Gene- ratoren, Transformatoren	266 451	2,6	-8,7	1 084 774	116 059	1 200 833	14,6	9,8
31.20	H.v.Elektriz.vertlg.-u. -schalteinrichtungen ...	1 809 937	-0,9	-6,8	6 504 662	235 592	6 740 254	-3,6	3,7
31.30	H.v.isol.Elektrokabeln, -leitungen u.-drähten ..	105 863	3,4	6,2	527 639	33 063	560 702	6,7	14,6
31.40	H.v.Akkumulatoren u. Batterien .....	48 501	4,9	3,7	192 512	14 093	206 605	10,6	-1,0
31.50	H.v.elektrischen Lampen u.Leuchten .....	164 195	3,5	2,2	592 106	110 272	702 378	5,2	17,2
31.6	H.v.elekttr.Ausrüstg.ang ..	330 244	0,4	6,8	1 431 251	250 232	1 681 483	8,9	22,2
31.61	H.v.elekttr.Ausrüstg.f. Motoren u.Fahrzeuge ang	206 074	0,3	15,4	1 001 819	195 819	1 197 638	11,4	31,5
31.62	H.v.sonst.elekttr. Ausrüstg.ang .....	124 170	0,4	-5,0	429 432	54 413	483 845	3,0	4,0
32	Rundfunk-,Fernseh-u. Nachrichtentechnik .....	792 684	-3,7	-3,8	3 273 794	746 417	4 020 211	5,0	7,9
32.10	H.v.elektronischen Bauelementen .....	195 866	0,7	4,4	797 859	46 717	844 576	2,8	8,7
32.20	H.v.nachrichtentechni- schen Geräten u.Einr. ..	375 628	-7,6	-3,5	1 509 487	312 145	1 821 632	18,6	26,7
32.30	H.v.Rundfunk-,Fernseh-, phono-,videotechn.Gerät.	221 190	-0,3	-10,4	966 448	387 555	1 354 003	-8,0	-10,5
33	Medizin-,Mess-,Steuer- u.Regelungstechnik,Optik	1 039 222	0,9	0,6	3 387 660	496 160	3 883 820	1,7	14,8
33.10	H.v.med.Geräten u.ortho- pädischen Vorrichtungen	305 827	1,0	6,2	985 498	176 642	1 162 140	5,0	12,6
33.20	H.v.Meß-,Kontroll-, Navig.-u.ä.Instr.u.Vorr.	504 261	-0,3	-2,2	1 735 069	183 220	1 918 289	3,0	17,2
33.30	H.v.industriellen Prozeß-Steuerungsanlg. .	56 298	18,6	9,7	102 948	8 972	111 920	-34,5	22,6
33.40	H.v.optischen u. fotografischen Geräten .	151 159	-1,1	-2,3	484 811	109 664	594 475	2,3	13,1
33.50	H.v.Uhren .....	21 677	2,1	-8,6	79 334	17 662	96 996	0,3	1,4
DM	Fahrzeugbau .....	5 157 743	1,0	1,1	30 045 313	4 730 948	34 776 261	12,5	20,3
34	H.v.Kraftwagen u. Kraftwagenteilen .....	4 397 179	0,9	0,4	27 024 963	4 637 573	31 662 536	13,4	20,2

1) Klassifikation der Wirtschaftszweige, Ausgabe 1993 (WZ 93).

3 Unternehmen  
3.2 Bruttolohn- und -gehaltssumme sowie Umsatz  
3.2.1 Im April 1997

Deutschland

Nr.der Klas- sifika- tion 1)	Wirtschaftsgliederung	Bruttolohn- und -gehaltssumme			Umsatz				
		Insgesamt	Veränd. zum Vor-		aus eigenen Erzeugnissen und Leistungen	sonstiger Umsatz	Insgesamt	Veränd. zum Vor-	
			monat	jahres- monat				monat	jahres- monat
		1 000 DM	%		1 000 DM			%	
34.10	H.v.Kraftwagen u. Kraftwagenmotoren .....	2 934 668	1,5	-1,2	19 761 845	4 020 710	23 782 555	14,2	18,7
34.20	H.v.Karosserien, Aufbauten u.Anhängern ..	174 305	2,2	2,1	1 178 059	84 011	1 262 070	15,2	40,3
34.30	H.v.Teilen u.ä.f.Kraft- wagen u.deren Motoren ..	1 288 206	-0,6	4,1	6 085 059	532 852	6 617 911	10,6	22,3
35	Sonst.Fahrzeugbau .....	760 564	1,7	5,3	3 020 350	93 375	3 113 725	3,7	21,8
35.1	Schiffbau .....	144 503	-2,0	-7,4	657 975	5 599	663 574	110,6	-21,8
35.11	Schiffbau (oh.Boots-u. Yachtbau) .....	139 297	-2,0	-8,0	636 281	4 950	641 231	119,0	-22,6
35.12	Boots- u.Yachtbau .....	5 206	-2,6	10,9	21 694	649	22 343	0,5	10,1
35.20	Schienenfahrzeugbau .....	154 436	9,3	27,1	542 371	9 068	551 439	-13,5	37,7
35.30	Luft-u.Raumfahrzeugbau ...	421 018	0,9	4,5	1 606 199	33 345	1 639 544	-9,6	54,3
35.4	H.v.Krafträdern,Fahrrä- dern u.Behindertenfahrz.	30 719	-7,0	-5,5	173 427	44 466	217 893	7,0	3,1
35.41	H.v.Krafträdern .....	4 018	1,1	7,0	.	.	30 739	16,2	101,1
35.42	H.v.Fahrrädern .....	19 249	-4,3	-7,0	127 335	18 254	145 589	3,9	-3,9
35.43	H.v.Behinderten- fahrzeugen .....	7 452	-16,6	-7,6	.	.	41 565	12,0	-7,0
35.50	Fahrzeugbau ang .....	9 888	6,3	2,8	40 378	897	41 275	23,8	23,9
DN	H.v.Möbeln,Schmuck,Mu- sikinstr.usw,Recycling .	973 932	2,1	-1,5	4 612 448	433 057	5 045 505	11,5	11,0
36	H.v.Möbeln,Schmuck, Musikinstr.,Sportger.usw	947 184	2,2	-1,4	4 424 147	400 019	4 824 166	11,6	10,3
36.1	H.v.Möbeln .....	711 811	3,2	-1,1	3 500 605	265 805	3 766 410	13,0	9,9
36.11	H.v.Sitzmöbeln .....	196 202	10,7	10,2	1 052 245	58 358	1 110 603	19,9	26,6
36.12	H.v.Büro-u.Ladenmöbeln ...	98 474	-2,9	-14,4	393 486	28 874	422 360	10,9	-3,0
36.13	H.v.Küchenmöbeln .....	107 290	1,3	0,5	642 191	72 811	715 002	12,3	8,7
36.14	H.v.sonst.Möbeln .....	292 677	1,8	-3,2	1 323 203	93 388	1 416 591	9,9	5,0
36.15	H.v.Matratzen .....	17 168	-1,9	-2,7	89 480	12 374	101 854	1,2	-5,1
36.2	H.v.Schmuck u.ä. Erzeugnissen .....	27 475	0,4	-8,0	113 868	8 782	122 650	13,1	11,8
36.21	Prägen v.Münzen u. Medaillen .....	.	.	.	.	.	.	.	.
36.22	H.v.Schmuck,Gold-u. Silberschmiedewaren ....	.	.	.	.	.	.	.	.
36.30	H.v.Musikinstrumenten ....	20 264	0,2	-6,7	53 922	3 707	57 629	-1,8	1,2
36.40	H.v.Sportgeräten .....	20 396	1,3	-4,2	104 030	10 851	114 881	10,8	25,6
36.50	H.v.Spielwaren .....	55 588	-5,2	-3,5	217 008	46 191	263 199	6,8	14,0
36.6	H.v.sonst.Erzeugnissen ...	111 650	0,6	1,4	434 714	64 683	499 397	5,7	9,3
36.61	H.v.Pantasieschmuck .....	3 743	-1,1	1,3	11 279	892	12 171	5,4	21,0
36.62	H.v.Besen u.Bürsten .....	19 839	3,4	2,3	97 194	7 894	105 088	13,9	16,2
36.63	H.v.Erzeugnissen ang .....	88 068	0,0	1,2	326 241	55 897	382 138	3,7	7,3
37	Recycling .....	26 748	-0,1	-5,2	188 301	33 038	221 339	11,0	27,4
37.10	Recycling v.Schrott .....	11 983	-1,8	-14,4	115 561	26 170	141 731	11,1	32,9
37.20	Recycling v.nichtmetall. Altmet.u.Reststoffen ...	14 765	1,3	3,9	72 740	6 868	79 608	10,7	18,8

1) Klassifikation der Wirtschaftszweige, Ausgabe 1993 (WZ 93).

3 Unternehmen  
3.2 Bruttolohn- und -gehaltssumme sowie Umsatz  
3.2.2 Januar - April 1997

Deutschland

Land Hauptgruppen	Bruttolohn- und -gehaltssumme		Umsatz			
	Insgesamt	Veränderung zum Vorjahreszeitraum	aus eigenen Erzeugnissen und Leistungen	sonstiger Umsatz	Insgesamt	Veränderung zum Vorjahreszeitraum
	1 000 DM	%	1 000 DM			%
Baden-Württemberg .....	27 524 583	-1,1	114 232 982	17 928 505	132 161 487	5,0
Bayern .....	24 946 337	-0,2	113 439 580	9 982 672	123 422 252	5,5
Berlin .....	2 818 444	-10,9	13 024 896	1 275 218	14 300 214	-2,8
Brandenburg .....	1 273 656	8,5	7 211 320	206 458	7 417 778	7,9
Bremen .....	971 540	-13,0	4 642 189	703 959	5 346 148	-12,9
Hamburg .....	3 684 777	-5,8	32 098 961	21 388 642	53 487 603	9,3
Hessen .....	11 619 571	-3,0	51 576 527	11 056 226	62 632 753	2,4
Mecklenburg-Vorpommern .....	558 865	-4,2	3 150 776	98 166	3 248 942	5,1
Niedersachsen .....	10 516 738	-0,7	54 659 368	9 871 061	64 530 429	3,1
Nordrhein-Westfalen .....	31 553 441	-4,0	143 502 379	18 767 893	162 270 272	0,8
Rheinland-Pfalz .....	5 390 923	0,1	26 448 085	4 205 620	30 653 705	8,8
Saarland .....	1 595 704	-2,2	6 277 255	580 066	6 857 321	3,0
Sachsen .....	2 299 389	-1,2	10 927 269	662 591	11 589 860	5,7
Sachsen-Anhalt .....	1 169 470	-6,5	6 301 946	487 295	6 789 241	2,9
Schleswig-Holstein .....	2 585 226	-0,1	12 140 185	1 122 471	13 262 656	5,8
Thüringen .....	1 244 726	1,5	6 912 182	179 190	7 091 372	8,0
Deutschland .....	129 753 390	-2,2	606 546 000	98 516 033	705 062 033	3,9
Früheres Bundesgebiet .....	122 867 756	-2,2	570 266 654	96 628 889	666 895 543	3,8
Neue Länder und Berlin-Ost .....	7 085 634	-0,9	36 279 346	1 887 144	38 166 490	5,0
Vorleistungsgüterproduzenten						
Deutschland .....	58 674 531	-1,8	277 892 253	50 251 790	328 144 043	5,3
Früheres Bundesgebiet .....	55 608 826	-1,9	261 615 227	49 368 512	310 973 739	5,4
Neue Länder und Berlin-Ost .....	3 065 705	-0,6	16 277 026	893 278	17 170 304	4,0
Investitionsgüterproduzenten						
Deutschland .....	46 925 962	-2,8	187 771 039	27 719 460	215 490 499	4,2
Früheres Bundesgebiet .....	44 558 013	-2,9	178 592 093	27 439 755	206 031 848	4,1
Neue Länder und Berlin-Ost .....	2 367 949	-0,1	9 178 946	279 705	9 458 651	7,2
Gebrauchsgüterproduzenten						
Deutschland .....	5 832 325	-4,6	24 754 690	4 666 324	29 421 014	-3,2
Früheres Bundesgebiet .....	5 542 681	-4,4	23 357 408	4 535 693	27 893 101	-3,7
Neue Länder und Berlin-Ost .....	289 644	-7,7	1 397 282	130 631	1 527 913	7,1
Verbrauchsgüterproduzenten						
Deutschland .....	18 320 572	-0,9	116 128 018	15 878 459	132 006 477	1,6
Früheres Bundesgebiet .....	16 958 236	-0,9	106 701 926	15 294 929	121 996 855	1,3
Neue Länder und Berlin-Ost .....	1 362 336	-1,6	9 426 092	583 530	10 009 622	4,5

3 Unternehmen  
3.2 Bruttolohn- und -gehaltssumme sowie Umsatz  
3.2.2 Januar - April 1997

Deutschland

Nr. der Klas- sifika- tion 1)	Wirtschaftsgliederung	Bruttolohn- und -gehaltssumme		Umsatz			
		Insgesamt	Veränderung zum Vorjahreszeitraum	aus eigenen Erzeugnissen und Leistungen	sonstiger Umsatz	Insgesamt	Veränderung zum Vorjahreszeitraum
		1 000 DM	%	1 000 DM			%
C	Bergbau u. Gew. v. Steinen u. Erden .....	2 996 043	-10,5	7 282 107	965 475	8 247 582	-13,4
CA	Kohlenbergbau, Torfgew., Gew. v. Erdöl u. Erdgas usw.	2 475 073	-5,6	5 408 423	635 940	6 044 363	-8,9
10	Kohlenbergbau, Torf- gewinnung .....	2 345 200	-5,7	.	.	4 816 840	-11,4
10.10	Steinkohlenbergbau u. -brikettherstellung ....	1 729 547	-4,8	2 182 504	313 909	2 496 407	-5,7
10.20	Braunkohlenbergbau u. -brikettherstellung ....	590 004	-8,2	1 885 218	246 291	2 131 509	-18,7
10.30	Torfgewinnung u. -Veredlung .....	25 649	-4,8	.	.	186 924	11,9
11	Gew. v. Erdöl u. Erdgas Erbrg. verb. Dienstleistg.	129 873	-4,2	.	.	1 227 523	2,1
11.10	Gew. v. Erdöl u. Erdgas .....	107 320	-4,2	.	.	1 169 111	3,2
11.20	Erbrg. v. Dienstleistg. bei d. Gew. v. Erdöl u. Erdgas ..	22 553	-4,2	.	.	58 412	-15,6
12.00	Bergbau a. Uran-u. Thoriumerze .....	-	X	-	-	-	X
CB	Erzbergbau, Gew. v. Steinen u. Erden, sonst. Bergbau ..	520 970	-28,0	1 873 684	329 535	2 203 219	-23,6
13	Erzbergbau .....	-	X	-	-	-	X
13.10	Eisenerzbergbau .....	-	X	-	-	-	X
13.20	NE-Metallerzbergbau (oh. Uran-u. Thoriumerze)	-	X	-	-	-	X
14	Gew. v. Steinen u. Erden, sonst. Bergbau .....	520 970	-28,0	1 873 684	329 535	2 203 219	-23,6
14.1	Gew. v. Natursteinen .....	23 440	-4,1	105 869	21 961	127 830	10,9
14.11	Gew. v. Naturwerksteinen u. Natursteinen ang .....	.	.	.	.	.	.
14.12	Gew. v. Kalk, Dolom., Gips- u. Anhydritstein, Kreide ..	17 253	0,8	87 902	17 980	105 882	11,8
14.13	Gew. v. Schiefer .....	.	.	.	.	.	.
14.2	Gew. v. Kies, Sand, Ton u. Kaolin .....	430 049	-5,7	1 508 329	222 858	1 731 187	7,5
14.21	Gew. v. Kies u. Sand .....	393 752	-5,1	1 384 284	210 595	1 594 879	10,9
14.22	Gew. v. Ton u. Kaolin .....	36 297	-11,9	124 045	12 263	136 308	-21,0
14.30	Bergbau a. chemische u. Düngemittelminerale ..	7 352	-86,2	27 312	3 532	30 844	-86,0
14.40	Gew. v. Salz .....	50 974	20,5	.	.	254 421	-17,3
14.50	Gew. v. Steinen u. Erden ang, sonst. Bergbau .....	9 155	-0,3	.	.	58 937	-22,0
D	Verarbeitendes Gewerbe ...	126 757 347	-1,9	599 263 893	97 550 558	696 814 451	4,1
DA	Ernährungsgewerbe u. Tabakverarbeitung .....	8 394 045	-0,1	71 653 427	9 189 095	80 842 522	1,3
15	Ernährungsgewerbe .....	8 056 488	0,1	63 435 559	8 011 518	71 447 077	1,0
15.1	Schlachten u. Fleisch- verarbeitung .....	1 296 037	-1,7	10 462 507	1 411 119	11 873 626	7,2
15.11	Schlachten (oh. Schlachten v. Geflügel) .....	245 339	3,4	3 754 954	240 169	3 995 123	13,8
15.12	Schlachten v. Geflügel ....	90 581	8,4	878 448	130 758	1 009 206	13,2
15.13	Fleischverarbeitung .....	960 117	-3,8	5 829 105	1 040 192	6 869 297	2,9

1) Klassifikation der Wirtschaftszweige, Ausgabe 1993 (WZ 93).

3 Unternehmen  
3.2 Bruttolohn- und -gehaltssumme sowie Umsatz  
3.2.2 Januar - April 1997

Deutschland

Nr. der Klas- sifikation 1)	Wirtschaftsgliederung	Bruttolohn- und -gehaltssumme		Umsatz			
		Insgesamt	Veränderung zum Vorjahreszeitraum	aus eigenen Erzeugnissen und Leistungen	sonstiger Umsatz	Insgesamt	Veränderung zum Vorjahreszeitraum
		1 000 DM	%	1 000 DM			%
15.20	Fischverarbeitung .....	210 624	19,8	1 004 648	440 902	1 445 550	20,6
15.3	Obst- u. Gemüsever- arbeitung .....	384 255	0,3	3 377 020	210 339	3 587 359	-1,6
15.31	Verarb. v. Kartoffeln .....	101 146	-9,2	541 023	46 158	587 181	-6,2
15.32	H. v. Frucht- u. Gemüse- säften .....	85 590	11,9	1 013 108	44 018	1 057 126	4,7
15.33	Verarb. v. Obst u. Gemüse ang .....	197 519	1,1	1 822 889	120 163	1 943 052	-3,3
15.4	H. v. pflanzlichen u. tierischen Ölen u. Fetten	180 763	-22,0	2 737 607	226 863	2 964 470	-1,1
15.41	H. v. rohen Ölen u. Fetten ..	26 195	-13,2	.	.	1 367 070	12,8
15.42	H. v. raffinierten Ölen u. Fetten .....	21 851	-7,6	.	.	453 428	5,3
15.43	H. v. Margarine u. ä. Nahrungsfetten .....	132 717	-25,4	1 018 077	125 895	1 143 972	-15,5
15.5	Milchverarbeitung .....	852 312	0,9	11 194 245	1 490 576	12 684 821	-1,5
15.51	Milchverarbeitung (oh. H. v. Speiseeis) .....	668 663	-1,7	10 373 388	1 332 098	11 705 486	-0,4
15.52	H. v. Speiseeis .....	183 649	11,8	820 857	158 478	979 335	-12,4
15.6	Mehl- u. Schäl- u. H. v. Stärke u. Stärkeerzeugn.	183 580	4,9	1 878 154	186 502	2 064 656	5,7
15.61	Mehl- u. Schäl- u. H. v. Stärke u. Stärkeerzeugn.	127 948	1,1	1 293 973	131 542	1 425 515	1,5
15.62	H. v. Stärke u. Stärke- erzeugnissen .....	55 631	14,9	584 181	54 960	639 141	16,4
15.7	H. v. Futtermitteln .....	262 017	3,2	2 753 058	524 189	3 277 247	1,2
15.71	H. v. Futtermitteln f. Nutztiere .....	139 278	0,4	1 781 247	319 604	2 100 851	0,1
15.72	H. v. Futtermitteln f. sonst. Tiere .....	122 739	6,6	971 811	204 585	1 176 396	3,2
15.8	Sonst. Ernährungsgewerbe (oh. Getränkeherstellung)	3 123 956	2,2	18 929 586	1 935 020	20 864 606	1,9
15.81	H. v. Backwaren (oh. Dauer- backwaren) .....	1 269 431	3,4	3 888 454	387 079	4 275 533	2,0
15.82	H. v. Dauerbackwaren .....	240 387	-4,6	1 247 763	143 422	1 391 185	3,0
15.83	Zuckerindustrie .....	129 100	-6,2	1 936 227	36 740	1 972 967	2,6
15.84	H. v. Süßwaren (oh. Dauer- backwaren) .....	488 720	1,4	4 297 229	243 195	4 540 424	-4,5
15.85	H. v. Teigwaren .....	52 378	-4,1	345 035	53 085	398 120	-1,8
15.86	Verarb. v. Kaffee u. Tee, H. v. Kaffee-Ersatz .....	109 821	-2,4	2 452 846	123 934	2 576 780	3,3
15.87	H. v. Würzen u. Soßen .....	482 268	.	2 624 082	592 809	3 216 891	.
15.88	H. v. homogenisierten u. diätetischen Nahrungs- mitteln .....	51 682	.	356 139	23 434	379 573	.
15.89	H. v. sonst. Nahrungsmit- teln (oh. Getränke) .....	300 169	5,9	1 781 811	331 322	2 113 133	7,9
15.9	Getränkeherstellung .....	1 562 944	-2,9	11 098 734	1 586 008	12 684 742	-4,7
15.91	H. v. Spirituosen .....	110 230	-10,9	1 743 141	415 268	2 158 409	-10,1
15.92	Alkoholbrennerei .....	3 480	-4,9	.	.	23 256	-2,7
15.93	H. v. Wein a. frischen Trauben .....	48 012	-4,9	601 037	147 830	748 867	19,0
15.94	H. v. Apfelwein u. sonst. Fruchtwinen .....	.	.	.	.	.	.

1) Klassifikation der Wirtschaftszweige, Ausgabe 1993 (WZ 93).

3 Unternehmen  
3.2 Bruttolohn- und -gehaltssumme sowie Umsatz  
3.2.2 Januar - April 1997  
Deutschland

Nr. der Klas- sifikation 1)	Wirtschaftsgliederung	Bruttolohn- und -gehaltssumme		Umsatz			
		Insgesamt	Veränderung zum Vorjahreszeitraum	aus eigenen Erzeugnissen und Leistungen	sonstiger Umsatz	Insgesamt	Veränderung zum Vorjahreszeitraum
		1 000 DM	%	1 000 DM			%
15.95	H.v.Wermutwein u.sonst. aromatisierten Weinen ..	.	.	.	.	.	.
15.96	H.v.Bier .....	896 294	-3,7	5 136 563	652 929	5 789 492	-3,2
15.97	H.v.Malz .....	18 112	3,6	293 372	11 916	305 288	7,0
15.98	Mineralbrunnen, H.v. Erfrischungsgetränken ..	479 174	0,6	3 248 007	355 346	3 603 353	-8,3
16.00	Tabakverarbeitung .....	337 557	-3,3	8 217 868	1 177 577	9 395 445	4,2
08	Textil-u.Bekleidungs- gewerbe .....	3 054 778	-7,0	17 077 415	1 763 806	18 841 221	-1,9
17	Textilgewerbe .....	1 937 034	-7,0	9 691 175	1 055 888	10 747 063	-1,6
17.1	Spinnstoffaufbereitung u.Spinnerei .....	235 119	-2,5	1 294 516	233 407	1 527 923	4,9
17.11	Baumwollaufbereitung u. -spinnerei .....	108 318	-3,5	599 608	22 232	621 840	-0,5
17.12	Wollaufbereitung u. Streichgarnspinnerei ...	6 032	-65,5	.	.	31 158	-61,2
17.13	Wollaufbereitung u. Kammgarnspinnerei .....	62 293	22,0	434 860	136 977	571 837	19,8
17.14	Flechsaufbereitung u. -spinnerei .....	.	.	.	.	.	.
17.15	Zwirnen u.Texturieren v. Filamentgarnen usw .....	8 549	-8,7	52 417	-	52 417	-3,3
17.16	Nähgarnfertigung .....	42 826	-8,0	147 601	72 392	219 993	7,5
17.17	Sonst.Spinnstoffaufbe- reitung u.Spinnerei ....	.	.	.	.	.	.
17.2	Weberei .....	404 323	-13,7	2 258 178	145 100	2 403 278	-5,6
17.21	Baumwollweberei .....	247 782	-12,2	1 325 522	56 882	1 382 404	-3,3
17.22	Streichgarnweberei .....	7 424	-24,5	.	.	36 352	-12,5
17.23	Kammgarnweberei .....	64 044	-13,3	.	.	401 600	-5,8
17.24	Seiden-u.Filamentgarn- weberei .....	62 957	-14,8	.	.	397 102	-9,9
17.25	Sonst.Weberei .....	22 116	-23,4	115 252	70 568	185 820	-10,9
17.30	Textilveredlung .....	266 089	-7,2	1 109 282	61 054	1 170 336	-4,3
17.40	H.v.konfektion.Textil- waren (oh.Bekleidung) ..	251 597	-6,1	1 166 286	156 286	1 322 572	-1,5
17.5	Sonst.Textilgewerbe (oh.H.v.Maschenware) ...	512 115	-1,2	2 563 487	348 298	2 911 785	3,1
17.51	H.v.Teppichen .....	140 243	-6,7	728 002	81 082	809 094	-1,2
17.52	H.v.Seilerwaren .....	10 617	-8,4	51 814	12 898	64 712	4,3
17.53	H.v.Vliesstoff,Erzeugn. daraus (oh.Bekleidung) .	95 239	13,0	534 291	19 988	554 279	20,3
17.54	Textilgewerbe ang .....	266 016	-2,3	1 249 380	234 320	1 483 700	0,1
17.60	H.v.gewirktem u. gestricktem Stoff .....	72 996	8,4	453 387	15 667	469 054	8,8
17.7	H.v.gewirkten u.ge- strickten Fertigerzeugn.	194 795	-16,0	846 039	96 076	942 115	-14,3
17.71	H.v.Strumpfwaren .....	88 859	-26,9	433 160	17 321	450 481	-23,5
17.72	H.v.Pullovern,Strick- jacken u.ä. ....	105 936	-4,0	412 879	78 755	491 634	-3,6

1) Klassifikation der Wirtschaftszweige, Ausgabe 1993 (WZ 93).

3 Unternehmen  
3.2 Bruttolohn- und -gehaltssumme sowie Umsatz  
3.2.2 Januar - April 1997  
Deutschland

Nr.der Klas- sifikation 1)	Wirtschaftsgliederung	Bruttolohn- und -gehaltssumme		Umsatz			
		Insgesamt	Veränderung zum Vorjahreszeitraum	aus eigenen Erzeugnissen und Leistungen	sonstiger Umsatz	Insgesamt	Veränderung zum Vorjahreszeitraum
		1 000 DM	%	1 000 DM			%
18	Bekleidungsgewerbe .....	1 117 744	-7,2	7 386 240	707 918	8 094 158	-2,4
18.10	H.v.Lederbekleidung .....	7 727	-4,6	.	.	55 150	1,8
18.2	H.v.Bekleidung (oh. Lederbekleidung) .....	1 103 770	-7,2	7 323 509	697 318	8 020 827	-2,4
18.21	H.v.Arbeits-u.Berufs- bekleidung .....	35 863	-11,2	203 007	29 154	232 161	-0,1
18.22	H.v.Oberbekleidg. (oh.Ar- beits-u.Berufsbekleidg.)	683 747	-6,3	5 262 845	412 450	5 675 295	0,1
18.23	H.v.Wäsche .....	279 726	-7,2	1 426 303	186 389	1 612 692	-8,7
18.24	H.v.sonst.Bekleidg.u. Bekleidungszubehör .....	104 434	-11,2	431 354	69 325	500 679	-9,0
18.30	Zurichtung u.Färben v. Fellen,H.v.Pelzwaren ...	8 247	-2,7	.	.	18 181	2,2
DC	Ledergewerbe .....	371 281	-8,1	2 173 501	301 964	2 475 465	0,9
19	Ledergewerbe .....	371 281	-8,1	2 173 501	301 964	2 475 465	0,9
19.10	Ledererzeugung .....	38 227	-18,3	265 923	4 528	270 451	-5,7
19.20	Lederverarb. (oh.H.v.Le- derbekleidung u.Schuhen)	94 023	-6,2	361 328	82 727	444 055	-6,7
19.30	H.v.Schuhen .....	239 031	-6,9	1 546 250	214 709	1 760 959	4,2
DD	Holzgewerbe (oh.H.v. Möbeln) .....	1 928 696	-1,4	9 258 482	749 233	10 007 715	7,5
20	Holzgewerbe (oh.H.v. Möbeln) .....	1 928 696	-1,4	9 258 482	749 233	10 007 715	7,5
20.10	Säge-,Hobel-u.Holz- imprägnierwerke .....	366 197	-0,7	2 111 401	255 178	2 366 579	11,5
20.20	Furnier-,Sperrh.-,Holz- faserpl.-u.-spanpl.Werke	379 691	-2,1	2 250 154	121 808	2 371 962	4,4
20.30	H.v.Konstr.-,Fertigb.t., Ausbauelement.u.ä.a.Holz	911 706	-2,3	3 759 130	211 944	3 971 074	7,0
20.40	H.v.Verpackungsmitteln u.Lagerbehältern a.Holz	81 955	2,5	348 240	94 944	441 184	11,4
20.5	H.v.Holzwaren ang,Kork-, Flecht-u.Korbwaren .....	189 147	1,0	791 557	65 359	856 916	5,5
20.51	H.v.Holzwaren ang, Veredlg.v.Holzwaren ....	186 093	1,4	.	.	814 922	5,0
20.52	H.v.Kork-,Flecht-u. Korbwaren .....	4 054	-13,5	.	.	41 994	15,9
DE	Papier-,Verlags-u. Druckgewerbe .....	8 409 472	1,7	39 335 783	2 596 255	41 932 038	5,2
21	Papiergewerbe .....	2 816 473	3,8	16 406 606	1 578 211	17 984 817	10,2
21.1	H.v.Holzstoff,Zellstoff, Papier,Karton u.Pappe ..	942 429	-0,3	6 932 711	219 637	7 152 348	2,8
21.11	H.v.Holzstoff u. Zellstoff .....	.	.	.	.	.	.
21.12	H.v.Papier,Karton u. Pappe .....	.	.	.	.	.	.
21.2	Papier-,Karton-u.Pappe- verarbeitung .....	1 874 044	6,0	9 473 895	1 358 574	10 832 469	15,6
21.21	H.v.Wellpapier u.-pappe, Verpackungsmitteln .....	910 697	-0,7	4 201 726	177 703	4 379 429	-4,1
21.22	H.v.Haushalts-u.Hygiene- art.a.Zellstoff u.Papier	438 009	42,2	2 937 772	846 715	3 784 487	85,6
21.23	H.v.Schreibwaren,Büro- bedarf a.Papier u.Pappe	191 926	-0,2	813 059	175 815	988 874	-1,4

1) Klassifikation der Wirtschaftszweige, Ausgabe 1993 (WZ 93).



3 Unternehmen  
3.2 Bruttolohn- und -gehaltssumme sowie Umsatz  
3.2.2 Januar - April 1997  
Deutschland

Nr. der Klas- sifikation 1)	Wirtschaftsgliederung	Bruttolohn- und -gehaltssumme		Umsatz			
		Insgesamt	Veränderung zum Vorjahreszeitraum	aus eigenen Erzeugnissen und Leistungen	sonstiger Umsatz	Insgesamt	Veränderung zum Vorjahreszeitraum
		1 000 DM	%	1 000 DM			%
21.24	H.v. Tapeten .....	53 492	-9,1	330 532	22 287	352 819	-1,0
21.25	H.v. sonst. Waren aus Papier, Karton u. Pappe ..	279 920	-4,1	1 190 806	136 054	1 326 860	-5,6
22	Verlags-, Druckgewerbe, Vervielfältigung .....	5 592 999	0,6	22 929 177	1 018 044	23 947 221	1,8
22.1	Verlagsgewerbe .....	2 902 683	3,3	13 509 634	722 286	14 231 899	5,7
22.11	Buchverlag u. Musikverlag ..	476 095	14,8	2 823 859	552 551	3 376 410	22,7
22.12	Zeitungsverlag .....	1 680 985	4,5	6 728 562	88 197	6 816 759	6,9
22.13	Zeitschriftenverlag .....	702 759	-2,5	3 789 639	50 052	3 839 691	-3,4
22.14	Verlag v. bespielten Tonträgern .....	5 609	-35,5	43 867	-	43 867	-19,4
22.15	Sonst. Verlagsgewerbe .....	37 235	-36,0	143 719	31 465	175 178	-47,5
22.2	Druckgewerbe .....	2 601 271	-2,4	8 994 702	278 506	9 273 208	-3,6
22.21	Zeitungsdruckerei .....	194 113	-0,7	636 192	1 567	636 759	-10,0
22.22	Druckerei (oh. Zeitungs- druckerei) .....	2 063 711	-3,5	7 473 764	248 864	7 722 628	-3,8
22.23	Druckweiterverarbeitung ..	116 656	19,4	315 242	21 960	337 202	24,5
22.24	Satzherstellung u. Reproduktion .....	191 208	-5,4	470 070	3 100	473 170	-7,3
22.25	Sonst. Druckgewerbe .....	35 583	9,3	100 434	3 015	103 449	1,2
22.3	Vervielf. v. bsp. Ton-, Bild- u. Datenträgern ....	89 045	8,7	424 841	17 273	442 114	2,0
22.31	Vervielfältigung v. bespielten Tonträgern ..	83 153	10,2	.	.	400 452	3,0
22.32	Vervielfältigung v. bespielten Bildträgern ..	.	.	.	.	.	.
22.33	Vervielfältigung v. bespielten Datenträgern ..	.	.	.	.	.	.
DF	Kokerei, Mineralölverar- beitung, H.v. Brutstoffen	642 662	0,0	22 550 934	22 149 947	44 700 881	17,8
23	Kokerei, Mineralölverar- beitung, H.v. Brutstoffen	642 662	0,0	22 550 934	22 149 947	44 700 881	17,8
23.10	Kokerei .....	.	.	.	.	.	.
23.20	Mineralölverarbeitung ....	.	.	.	.	.	.
23.30	H.u. Verarb. v. Spalt- u. Brutstoffen .....	.	.	.	.	.	.
D8	Chemische Industrie .....	12 621 197	-1,0	62 488 024	14 698 544	77 186 568	3,5
24	Chemische Industrie .....	12 621 197	-1,0	62 488 024	14 698 544	77 186 568	3,5
24.1	H.v. chemischen Grund- stoffen .....	6 354 008	2,1	32 095 731	8 464 378	40 560 109	8,6
24.11	H.v. Industriegasen .....	115 141	-5,0	.	.	612 955	-2,6
24.12	H.v. Farbstoffen u. Pigmenten .....	192 874	12,2	1 136 194	183 154	1 319 348	14,1
24.13	H.v. sonst. anorganischen Grundstoffen u. Chemik. .	598 696	-1,7	2 977 168	1 352 114	4 329 280	0,5
24.14	H.v. sonst. organischen Grundstoffen u. Chemik. .	3 140 241	-2,5	13 847 862	3 614 600	17 462 462	2,0
24.15	H.v. Düngemitteln u. Stickstoffverbindungen .	236 406	236,2	1 249 787	192 586	1 442 373	113,1
24.16	H.v. Kunststoff in Pri- märformen .....	2 062 827	1,4	12 265 742	3 062 629	15 328 371	14,3

1) Klassifikation der Wirtschaftszweige, Ausgabe 1993 (WZ 93).

3 Unternehmen  
3.2 Bruttolohn- und -gehaltssumme sowie Umsatz  
3.2.2 Januar - April 1997  
Deutschland

Nr. der Klassifikation 1)	Wirtschaftsgliederung	Bruttolohn- und -gehaltssumme		Umsatz			
		Insgesamt	Veränderung zum Vorjahreszeitraum	aus eigenen Erzeugnissen und Leistungen	sonstiger Umsatz	Insgesamt	Veränderung zum Vorjahreszeitraum
		1 000 DM	%	1 000 DM			%
24.17	H.v. synthetischem Kautschuk in Primärformen ..	7 833	3,6	.	.	65 320	6,9
24.20	H.v. Schädlingsbekämpfungs-u. Pflanzenschutzsm.	116 579	9,0	904 506	124 076	1 028 582	20,6
24.30	H.v. Anstrichmitteln, Druckfarben u. Kitten ...	950 815	-3,9	4 528 452	857 492	5 385 944	1,0
24.4	H.v. pharmazeut. Erzeugn. ..	2 443 274	1,0	10 543 898	2 166 693	12 710 591	4,3
24.41	H.v. pharmazeut. Grundstoffen .....	20 604	-26,5	106 689	7 211	113 900	-16,6
24.42	H.v. pharmazeut. Spezialitäten u. sonst. Erzeugn. .	2 422 670	1,3	10 437 209	2 159 482	12 596 691	4,6
24.5	H.v. Seifen, Wasch-, Reinigungs-u. Körperpflegem. .	1 148 509	-15,3	5 781 537	1 484 055	7 245 592	-18,4
24.51	H.v. Seifen, Wasch-, Reinigungs-u. Poliermitteln ..	574 023	-24,0	3 085 891	897 935	3 983 826	-28,9
24.52	H.v. Duft- u. Körperpflegemitteln .....	572 486	-4,3	2 695 646	566 120	3 261 766	-0,5
24.6	H.v. sonst. chemischen Erzeugnissen .....	1 048 361	-12,7	5 682 056	992 141	6 674 197	-11,0
24.61	H.v. pyrotechnischen Erzeugnissen .....	43 436	13,0	.	.	393 128	77,8
24.62	H.v. Klebstoffen u. Gelatine .....	128 992	-0,5	687 488	129 825	817 313	5,7
24.63	H.v. etherischen Ölen .....	70 226	0,9	391 009	27 608	418 617	18,7
24.64	H.v. fotochemischen Erzeugnissen .....	202 987	-45,4	1 087 405	146 489	1 233 894	-50,4
24.65	H.v. unbespielten Ton-, Bild- u. Datenträgern ....	53 667	-4,8	.	.	485 305	-1,0
24.66	H.v. chemischen Erzeugnissen ang .....	549 053	2,8	2 773 706	552 234	3 325 940	4,7
24.70	H.v. Chemiefasern .....	561 651	24,3	2 951 844	629 709	3 581 553	47,3
DM	H.v. Gummi- u. Kunststoffwaren .....	5 969 158	-0,3	25 904 335	3 022 127	28 926 462	3,5
25	H.v. Gummi- u. Kunststoffwaren .....	5 969 158	-0,3	25 904 335	3 022 127	28 926 462	3,5
25.1	H.v. Gummiwaren .....	1 522 968	-2,6	5 846 449	1 514 434	7 160 883	3,2
25.11	H.v. Bereifungen .....	519 810	-3,7	2 089 672	953 861	3 043 533	4,6
25.12	Runderneuerung v. Bereifungen .....	42 169	-18,9	71 752	96 773	168 525	-10,2
25.13	H.v. sonst. Gummiwaren .....	980 989	-1,0	3 485 025	463 800	3 948 825	2,8
25.2	H.v. Kunststoffwaren .....	4 446 190	0,5	20 257 886	1 507 693	21 765 579	3,6
25.21	H.v. Platten, Folien usw. a. Kunststoff .....	1 360 449	3,1	6 977 728	439 932	7 417 658	8,7
25.22	H.v. Verpackungsmitteln a. Kunststoff .....	615 712	1,3	2 827 380	221 981	3 049 361	3,1
25.23	H.v. Baubedarfsartikeln a. Kunststoff .....	688 294	0,9	2 974 664	320 809	3 295 273	2,0
25.24	H.v. sonst. Kunststoffwaren .....	1 781 735	-1,9	7 478 116	525 171	8 003 287	0,1
DI	Glasgewerbe, Keramik, Verarb. v. Steinen u. Erden	4 563 302	-3,6	18 696 391	1 832 868	20 529 259	5,0
26	Glasgewerbe, Keramik, Verarb. v. Steinen u. Erden	4 563 302	-3,6	18 696 391	1 832 868	20 529 259	5,0
26.1	H.u. Verarb. v. Glas .....	1 121 823	-4,2	4 632 318	295 670	4 927 988	-0,2

1) Klassifikation der Wirtschaftszweige, Ausgabe 1993 (WZ 93).

3 Unternehmen  
3.2 Bruttolohn- und -gehaltssumme sowie Umsatz  
3.2.2 Januar - April 1997

Deutschland

Nr. der Klassifikation 1)	Wirtschaftsgliederung	Bruttolohn- und -gehaltssumme		Umsatz			
		Insgesamt	Veränderung zum Vorjahreszeitraum	aus eigenen Erzeugnissen und Leistungen	sonstiger Umsatz	Insgesamt	Veränderung zum Vorjahreszeitraum
		1 000 DM	%	1 000 DM			%
26.11	H.v.Flächglas .....	42 337	4,7	211 027	11 270	222 297	8,1
26.12	Veredlg.u.Verarb.v. Flächglas .....	377 806	-1,0	1 579 966	103 490	1 683 346	3,0
26.13	H.v.Hohlglas .....	356 162	-8,9	1 414 706	81 006	1 495 711	-8,1
26.14	H.v.Glasfaser .....	93 095	-4,8	423 904	53 767	477 671	-12,5
26.15	H.,Veredlg.u.Verarb.v. sonst.Glas,techn.Glasw.	252 424	-3,0	1 002 816	46 147	1 048 963	13,3
26.2	Keramik (oh.Ziegelei u. Baukeramik) .....	572 895	-8,2	1 833 684	265 347	2 099 031	1,7
26.21	H.v.keramischen Haus- haltsw.u.Ziergegenst. ..	237 668	-10,7	532 403	20 468	552 871	-4,0
26.22	H.v.Sanitärkeramik .....	32 577	-13,6	118 516	102 207	220 723	19,3
26.23	H.v.Isolatoren u. Isolierteilen a.Keramik	20 262	-28,5	.	.	58 785	-15,5
26.24	H.v.keramischen Erzeugn. f.sonst.techn.Zwecke ...	84 824	1,9	285 097	9 237	294 334	5,3
26.25	H.v.keramischen Erzeugnissen ang .....	36 670	1,9	.	.	127 283	0,0
26.26	H.v.feuerfesten keramischen Werkstoffen	160 894	-6,9	714 968	130 067	845 035	2,1
26.30	H.v.keramischen Wand-u. Bodenfliesen u.-platten	152 239	-14,1	565 587	46 209	611 796	-2,7
26.40	Ziegelei,H.v.sonst. Baukeramik .....	250 687	-3,4	833 623	94 429	928 052	5,2
26.5	H.v.Zement,Kalk u. gebranntem Gips .....	352 061	-3,0	1 760 022	159 223	1 919 245	8,2
26.51	H.v.Zement .....	265 642	0,8	1 401 040	121 342	1 522 382	12,5
26.52	H.v.Kalk .....	68 601	-14,5	276 308	16 775	293 083	-6,9
26.53	H.v.gebranntem Gips .....	17 818	-6,9	82 674	21 106	103 780	-1,5
26.6	H.v.Erzeugnissen a. Beton,Zement u.Gips ....	1 546 652	-1,1	6 613 629	627 351	7 240 980	6,5
26.61	H.v.Betonerzeugnissen f. d.Bau u.Kalksandsteinen	933 656	-2,4	3 338 004	306 230	3 644 234	6,5
26.62	H.v.Gipszeugnissen f. d.Bau .....	73 266	-1,3	405 512	100 264	505 776	7,1
26.63	H.v.Transportbeton .....	266 301	-2,3	1 757 569	111 328	1 868 897	5,2
26.64	H.v.Mörtel .....	135 641	7,1	695 005	75 282	770 287	8,7
26.65	H.v.Faserzementwaren .....	85 414	-4,1	231 374	30 404	261 778	1,7
26.66	H.v.Erzeugnissen a. Beton,Zement u.Gips ang	52 374	15,3	186 165	3 843	190 008	19,6
26.70	Be-u.Verarb.v.Natur- steinen ang .....	115 764	-6,5	629 426	37 752	667 178	68,4
26.8	H.v.sonst.Mineral- erzeugnissen .....	451 181	-0,2	1 828 102	306 887	2 134 989	3,1
26.81	H.v.Mühl-,Polier-u.ä. Steinen,Schleifwerkzeug.	152 713	1,1	548 023	95 885	643 908	7,0
26.82	H.v.Mineraler- zeugnissen ang .....	298 468	-0,8	1 280 079	211 002	1 491 081	1,5
DJ	Metallerzg.u.-bearb., H.v.Metallerzeugnissen .	15 822 187	-2,2	68 366 458	4 860 719	73 227 177	2,8
27	Metallerzg.u.-bearbeitung.	5 722 193	0,1	31 308 807	2 188 873	33 497 680	4,6
27.10	Erzeugung v.Roheisen, Stahl,Ferroleg.(EGKS) ..	1 956 842	5,6	11 986 035	369 239	12 355 274	4,8

1) Klassifikation der Wirtschaftszweige, Ausgabe 1993 (WZ 93).

3 Unternehmen  
3.2 Bruttolohn- und -gehaltssumme sowie Umsatz  
3.2.2 Januar - April 1997  
Deutschland

Nr. der Klas- sifika- tion 1)	Wirtschaftsgliederung	Bruttolohn- und -gehaltssumme		Umsatz			
		Insgesamt	Veränderung zum Vorjahreszeitraum	aus eigenen Erzeugnissen und Leistungen	sonstiger Umsatz	Insgesamt	Veränderung zum Vorjahreszeitraum
		1 000 DM	%	1 000 DM			%
27.2	H.v.Rohren .....	827 853	-3,9	3 750 781	188 885	3 939 666	3,5
27.21	H.v.Rohren u.Rohrstücken a.Guß Eisen .....	159 863	-14,0	579 158	22 823	601 981	-12,8
27.22	H.v.Stahlrohren u.Rohr- stücken a. Eisen u.Stahl	667 990	-1,2	3 171 623	166 062	3 337 685	7,1
27.3	Sonst.erste Bearb.v.Ei- sen, Stahl, H.v.Ferroleg.	349 600	-3,5	2 108 622	92 566	2 201 188	-2,9
27.31	H.v.Blankstahl .....	34 451	6,0	250 331	3 350	253 681	6,8
27.32	H.v.Kaltband unter 500 mm Breite .....	151 649	-1,8	960 437	20 869	981 306	-0,9
27.33	H.v.Kaltprofilen .....	25 645	15,0	.	.	181 164	17,6
27.34	H.v.gezogenem Draht .....	98 960	-11,5	535 854	38 803	575 657	-10,9
27.35	Erste Bearb.v.Eisen u. Stahl ang, H.v.Ferroleg.	38 895	-6,0	.	.	209 380	-12,4
27.4	Erzeugung u.erste Bearb. v.NE-Metallen .....	1 450 608	3,0	9 607 596	1 392 659	11 000 255	11,1
27.41	Erzeugung u.erste Bearb. v.Edelmetallen .....	45 602	-14,1	233 302	34 391	267 693	-11,9
27.42	Erzeugung u.erste Bearb. v.Aluminium .....	726 025	-2,6	5 132 613	802 134	5 934 747	9,5
27.43	Erzeugung u.erste Bearb. v.Blei, Zink u.Zinn .....	97 957	42,3	702 745	49 303	752 048	63,5
27.44	Erzeugung u.erste Bearb. v.Kupfer .....	492 472	0,8	3 146 901	408 437	3 555 338	3,1
27.45	Erzeugung u.erste Bearb. v.sonst.NE-Metallen ....	88 552	67,5	392 035	98 394	490 429	81,5
27.5	Gießereindustrie .....	1 137 290	-7,6	3 855 773	145 524	4 001 297	-6,0
27.51	Eisengießerei .....	562 958	-4,9	1 800 456	48 258	1 848 714	0,1
27.52	Stahlgießerei .....	124 482	-12,8	393 116	25 809	418 925	-16,3
27.53	Leichtmetallgießerei .....	367 568	-0,3	1 364 274	50 455	1 414 729	4,5
27.54	Buntmetallgießerei .....	82 272	-35,3	297 927	21 002	318 929	-42,8
28	H.v.Metallerzeugnissen ...	10 099 994	-3,5	37 057 651	2 671 846	39 729 497	1,3
28.1	Stahl-u.Leichtmetallbau ..	2 096 254	-3,8	8 126 588	306 865	8 433 453	3,3
28.11	H.v.Stahl-u.Leicht- metallkonstruktionen ...	1 649 670	-3,7	6 366 981	268 300	6 635 281	2,3
28.12	H.v.Ausbauelementen a. Stahl u.Leichtmetall ...	446 584	-4,3	1 759 607	38 565	1 798 172	7,3
28.2	Kessel-u.Behälterbau (oh.H.v.Dampfkesseln) ..	597 851	-0,5	2 034 463	489 598	2 524 061	4,8
28.21	H.v.Tanks u.Sammel- behältern .....	223 958	-11,1	653 480	42 740	696 220	-12,6
28.22	H.v.Zentralheizungs- Heizkörpern u.-Kesseln .	373 893	7,2	1 380 983	446 858	1 827 841	13,3
28.30	H.v.Dampfkesseln (oh. Zentralheizungskessel) .	778 925	-8,3	2 154 286	14 803	2 169 089	-2,4
28.40	H.v.Schmiede-, Press-, Zieh-, Stanzteilen u.ä. .	1 257 646	-2,9	4 865 624	132 553	4 998 177	0,3
28.5	Oberfläch.veredlg., Wär- mebehandlg., Mechanik ang	976 531	-0,2	3 260 089	76 276	3 336 365	2,8
28.51	Oberfläch.veredlg.u. Wärmebehandlung .....	511 275	1,2	1 733 275	29 255	1 762 530	6,7
28.52	Mechanik ang .....	465 256	-1,6	1 526 814	47 021	1 573 835	-1,3

1) Klassifikation der Wirtschaftszweige, Ausgabe 1993 (WZ 93).

3 Unternehmen  
3.2 Bruttolohn- und -gehaltssumme sowie Umsatz  
3.2.2 Januar - April 1997

Deutschland

Nr. der Klas- sifikation 1)	Wirtschaftsgliederung	Bruttolohn- und -gehaltssumme		Umsatz			
		Insgesamt	Veränderung zum Vorjahreszeitraum	aus eigenen Erzeugnissen und Leistungen	sonstiger Umsatz	Insgesamt	Veränderung zum Vorjahreszeitraum
		1 000 DM	%	1 000 DM			%
28.6	H.v. Schneidw., Werkzeug-, Schlüssern u. Beschlägen	1 983 850	-1,7	6 937 030	770 285	7 707 315	2,4
28.61	H.v. Schneidwaren u. Bestecken .....	118 120	-7,3	457 023	141 588	598 611	0,5
28.62	H.v. Werkzeugen .....	1 008 449	0,4	2 991 976	299 891	3 291 867	0,3
28.63	H.v. Schlüssern u. Beschlägen .....	857 281	-3,4	3 488 031	328 806	3 816 837	4,5
28.7	H.v. sonst. EBM-Waren .....	2 408 937	-5,2	9 679 571	881 466	10 561 037	-1,0
28.71	H.v. Behältern a. Eisen u. Stahl .....	58 280	-10,5	318 575	7 841	326 416	-
28.72	H.v. Verpackungen u. Verschlüssen a. Metall ..	295 490	-4,2	1 392 187	63 832	1 456 019	-5,3
28.73	H.v. Drahtwaren .....	236 198	-1,3	1 129 731	115 868	1 245 599	11,0
28.74	H.v. Schrauben, Nieten, Ketten u. Federn .....	680 214	-3,2	2 483 581	133 117	2 616 698	-1,9
28.75	H.v. EBM-Waren ang .....	1 138 755	-7,0	4 365 497	560 808	4 916 305	-2,0
DK	Maschinenbau .....	20 780 825	-3,8	71 041 874	8 185 896	79 227 770	1,3
29	Maschinenbau .....	20 780 825	-3,8	71 041 874	8 185 896	79 227 770	1,3
29.1	H.v. Masch. f. d. Erzeugung u. Nutzung v. mech. Energie	4 578 307	-2,4	15 712 508	2 011 536	17 724 043	0,3
29.11	H.v. Verbrenn. mot. u. Turb. (oh. Straßenfahrz. u. ä.)	693 103	4,2	2 193 386	86 222	2 279 608	12,0
29.12	H.v. Pumpen u. Kompressoren .....	1 134 617	-9,6	4 015 891	392 159	4 408 050	-8,0
29.13	H.v. Armaturen .....	1 290 203	0,3	4 845 344	557 244	5 202 588	1,5
29.14	H.v. Lagern, Getrieben, Zahnradern, Antriebslem.	1 460 384	-1,5	4 857 887	975 910	5 833 797	1,9
29.2	H.v. sonst. Maschinen f. unspezifische Verwendung	5 213 458	-4,9	17 241 740	1 374 910	18 616 650	-0,9
29.21	H.v. Öfen u. Brennern .....	284 212	14,6	847 514	72 659	920 173	8,8
29.22	H.v. Hebezeugen u. Fördermitteln .....	1 695 015	-8,5	5 023 577	380 068	5 403 645	-10,1
29.23	H.v. Kälte- u. Lufttechn. Erzeugn. f. gewerbl. Zwecke	1 210 027	-6,0	4 359 191	295 328	4 654 519	1,4
29.24	H.v. Maschinen f. unspezi- fische Verwendung ang ..	2 024 204	-3,3	7 011 458	626 855	7 638 313	4,0
29.3	H.v. land- u. forstw. Maschinen .....	617 496	-2,7	3 409 258	350 341	3 759 599	-3,2
29.31	H.v. Ackerschleppern .....	156 479	-14,0	1 115 288	187 849	1 303 137	-18,1
29.32	H.v. sonst. land- u. forstw. Maschinen .....	461 017	1,8	2 293 970	162 492	2 456 462	7,3
29.40	H.v. Werkzeugmaschinen ....	2 459 254	-6,3	7 372 274	622 941	7 995 215	-3,7
29.5	H.v. Masch. f. sonst. best. Wirtschaftszweige .....	6 160 117	-2,9	20 279 479	2 096 141	22 375 620	6,5
29.51	H.v. Masch. f. Metallerzeu- gung, Walzwerkseintr. usw.	455 742	-12,3	1 072 460	57 646	1 130 106	-25,5
29.52	H.v. Bergwerks-, Bau- u. Baustoffmaschinen .....	933 488	-6,5	3 204 101	909 227	4 113 328	7,8
29.53	H.v. Masch. f. Ernährungs- gewerbe u. Tabakverarb. ..	530 821	-5,8	1 674 610	181 321	1 855 931	0,8
29.54	H.v. Masch. f. d. Textil-, Bekleidg.- u. Ledergerberbe	918 222	-9,2	2 950 865	212 552	3 163 417	-6,3
29.55	H.v. Masch. f. d. Papier- gewerbe .....	362 897	-3,2	1 143 786	40 640	1 184 426	-4,3

1) Klassifikation der Wirtschaftszweige, Ausgabe 1993 (WZ 93).

3 Unternehmen  
3.2 Bruttolohn- und -gehaltssumme sowie Umsatz  
3.2.2 Januar - April 1997  
Deutschland

Nr. der Klas- sifika- tion 1)	Wirtschaftsgliederung	Bruttolohn- und -gehaltssumme		Umsatz			
		Insgesamt	Veränderung zum Vorjahreszeitraum	aus eigenen Erzeugnissen und Leistungen	sonstiger Umsatz	Insgesamt	Veränderung zum Vorjahreszeitraum
		1 000 DM	%	1 000 DM			%
29.56	H.v.Masch.f.best.Wirt- schaftszweige ang .....	2 958 947	2,9	10 233 657	694 755	10 928 412	18,5
29.60	H.v.Waffen u.Munition ....	212 394	9,1	594 200	54 630	648 830	21,8
29.7	H.v.Haushaltsgeräten ang .	1 539 799	-6,1	6 432 415	1 675 398	8 107 813	1,5
29.71	H.v_elektrischen Haushaltsgeräten .....	1 388 904	-4,4	5 736 271	1 624 383	7 360 654	1,8
29.72	H.v.nichtelektrischen Heiz-,Koch-u.ä.Gerät.ang	150 895	-18,9	696 144	51 015	747 159	-1,7
DL	H.v.Büromasch.,Dv-Gerät. u.-einr.;Elektrotech.usw	19 868 905	-4,0	70 809 254	9 949 484	80 758 738	0,2
30.0	H.v.Büromasch.,Dv-Gerät. u.-einr. ....	1 603 172	-7,1	6 672 000	2 639 353	9 311 353	-3,9
30.01	H.v.Büromaschinen .....	260 978	6,3	789 521	508 270	1 297 791	2,8
30.02	H.v.Dv-Gerät.u.-einr. ....	1 342 194	-9,3	5 882 479	2 131 083	8 013 562	-4,9
31	H.v.Geräten d.Elektriz. erzg.,-verteilung u.ä. .	10 843 727	-4,9	39 320 589	2 787 836	42 108 425	0,6
31.10	H.v.Elektromotoren,Gene- ratoren,Transformatoren	1 055 147	-9,4	3 835 992	394 335	4 230 327	-3,5
31.20	H.v.Elektriz.vertlg.-u. -schalteinrichtungen ...	7 244 214	-6,9	25 177 252	864 883	26 042 135	-2,2
31.30	H.v.isol.Elektrokabeln, -leitungen u.-drähten ..	414 239	1,2	1 942 880	116 481	2 059 361	6,0
31.40	H.v.Akkumulatoren u. Batterien .....	185 919	6,3	800 561	61 305	861 866	6,5
31.50	H.v_elektrischen Lampen u.Leuchten .....	639 752	-1,6	2 292 693	424 871	2 717 564	5,6
31.6	H.v_elektr.Ausrüstg.ang ..	1 304 456	6,9	5 271 211	925 961	6 197 172	12,4
31.61	H.v_elektr.Ausrüstg.f. Motoren u.Fahrzeuge ang	809 386	13,9	3 668 715	706 918	4 374 633	19,6
31.62	H.v.sonst_elektr. Ausrüstg.ang .....	495 070	-2,9	1 602 496	220 043	1 822 539	-1,7
32	Rundfunk-,Fernseh-u. Nachrichtentechnik .....	3 239 392	-3,7	11 939 535	2 666 638	14 606 173	-2,6
32.10	H.v_elektronischen Bauelementen .....	776 739	6,1	2 966 235	191 702	3 157 937	-3,7
32.20	H.v.nachrichtentechni- schen Geräten u.Einr. ..	1 573 080	-3,8	5 170 014	929 903	6 099 917	14,1
32.30	H.v.Rundfunk-,Fernseh-, phono-,videotechn.Gerät.	889 573	-10,8	3 803 286	1 545 033	5 348 319	-15,9
33	Medizin-,Mess-,Steuer- u.Regelungstechnik,Optik	4 182 614	-0,3	12 877 130	1 865 657	14 732 787	4,6
33.10	H.v.med.Geräten u.ortho- pädischen Vorrichtungen	1 231 729	1,0	3 699 748	731 201	4 430 949	6,8
33.20	H.v.Meß-,Kontroll-, Navig.-u.ä.Instr.u.Vorr.	2 065 850	-0,4	6 416 320	646 820	7 063 140	4,0
33.30	H.v.industriellen Prozeß-Steuerungsanlg. .	201 082	2,7	595 421	26 344	621 765	17,6
33.40	H.v.optischen u. fotografischen Geräten .	598 092	-1,3	1 861 924	378 227	2 240 151	0,7
33.50	H.v.Uhren .....	85 861	-12,8	303 717	73 065	376 782	-3,5
DM	Fahrzeugbau .....	20 490 111	0,4	103 278 547	16 737 664	120 016 211	8,6
34	H.v.Kraftwagen u. Kraftwagenteilen .....	17 458 024	-0,2	93 457 467	16 421 560	109 879 027	8,0

1) Klassifikation der Wirtschaftszweige, Ausgabe 1993 (WZ 93).

3 Unternehmen  
3.2 Bruttolohn- und -gehaltssumme sowie Umsatz  
3.2.2 Januar - April 1997

Deutschland

Nr. der Klas- sifikation 1)	Wirtschaftsgliederung	Bruttolohn- und -gehaltssumme		Umsatz			
		Insgesamt	Veränderung zum Vorjahreszeitraum	aus eigenen Erzeugnissen und Leistungen	sonstiger Umsatz	Insgesamt	Veränderung zum Vorjahreszeitraum
		1 000 DM	%	1 000 DM			%
34.10	H.v.Kraftwagen u. Kraftwagenmotoren .....	11 646 833	-1,7	67 287 517	14 201 683	81 489 200	6,3
34.20	H.v.Karosserien, Aufbauten u.Anhänger ..	685 792	-0,9	3 865 684	293 991	4 159 675	20,2
34.30	H.v.Teilen u.ä.f.Kraft- wagen u.deren Motoren ..	5 125 399	3,5	22 304 266	1 925 886	24 230 152	12,3
35	Sonst.Fahrzeugbau .....	3 032 087	3,7	9 821 080	316 104	10 137 184	14,8
35.1	Schiffbau .....	572 265	-8,3	1 580 106	41 258	1 621 364	-36,9
35.11	Schiffbau (oh.Boots-u. Yachtbau) .....	551 141	-9,0	1 502 134	39 314	1 541 448	-37,9
35.12	Boots- u.Yachtbau .....	21 124	14,8	77 972	1 944	79 916	-5,5
35.20	Schienenfahrzeugbau .....	595 446	28,2	1 960 119	32 567	1 992 686	42,5
35.30	Luft-u.Raumfahrzeugbau ...	1 698 214	1,9	5 572 860	103 894	5 676 754	42,1
35.4	H.v.Krafträdern,Fahrrä- dern u.Behindertenfahrrz.	128 765	-2,5	572 775	135 179	707 954	-3,4
35.41	H.v.Krafträdern .....	15 820	10,8	.	.	90 299	66,5
35.42	H.v.Fahrrädern .....	76 519	-8,2	414 171	50 981	465 162	-9,0
35.43	H.v.Behinderten- fahrzeugen .....	34 426	6,4	.	.	152 493	-8,8
35.50	Fahrzeugbau ang .....	39 397	0,8	135 220	3 206	138 426	2,3
DN	H.v.Möbeln, Schmuck, Mu- sikinstr.usw, Recycling .	3 840 728	-2,6	16 629 468	1 512 956	18 142 424	0,3
36	H.v.Möbeln, Schmuck, Musikinstr., Sportger.usw	3 733 065	-2,5	15 965 177	1 413 499	17 378 676	-0,3
36.1	H.v.Möbeln .....	2 791 617	-2,9	12 523 929	913 317	13 437 246	-1,2
36.11	H.v.Sitzmöbeln .....	720 559	2,4	3 547 076	171 791	3 718 867	5,5
36.12	H.v.Büro-u.Ladenmöbeln ...	410 688	-10,6	1 416 863	101 983	1 518 846	-8,8
36.13	H.v.Küchenmöbeln .....	432 109	-0,4	2 292 953	261 747	2 554 700	-1,4
36.14	H.v.sonst.Möbeln .....	1 158 204	-3,8	4 881 765	327 018	5 208 784	-2,3
36.15	H.v.Matratzen .....	70 057	-6,0	385 272	50 777	436 049	-10,1
36.2	H.v.Schmuck u.ä. Erzeugnissen .....	108 171	-8,0	395 547	30 860	426 407	-3,9
36.21	Prägen v.Münzen u. Medaillen .....	.	.	.	.	.	.
36.22	H.v.Schmuck,Gold-u. Silberschmiedewaren ....	.	.	.	.	.	.
36.30	H.v.Musikinstrumenten ....	81 011	-6,5	199 988	15 284	215 272	-8,0
36.40	H.v.Sportgeräten .....	79 526	-4,1	350 157	40 838	390 995	8,2
36.50	H.v.Spielwaren .....	227 523	-1,5	821 351	167 421	988 772	1,0
36.6	H.v.sonst.Erzeugnissen ...	444 217	2,4	1 674 205	245 779	1 919 984	5,5
36.61	H.v.Phantasieschmuck .....	15 299	-1,3	43 525	1 181	44 686	3,5
36.62	H.v.Besen u.Bürsten .....	77 388	0,9	348 120	27 079	375 199	6,4
36.63	H.v.Erzeugnissen ang .....	351 530	2,9	1 282 560	217 539	1 500 099	5,4
37	Recycling .....	107 663	-6,9	664 291	99 457	763 748	15,8
37.10	Recycling v.Schrott !.....	48 433	-14,5	398 648	75 204	473 852	18,2
37.20	Recycling v.nichtmetall. Altmet.u.Reststoffen ...	58 230	0,3	265 643	24 253	289 896	12,1

1) Klassifikation der Wirtschaftszweige, Ausgabe 1993 (WZ 93).

Klassifikation der Wirtschaftszweige, Ausgabe 1993 (WZ 93)

- mit Meldenummern des Güterverzeichnisses für Produktionsstatistiken, Ausgabe 1995 (GP 95) -

Wirtschaftsbereich: Verarbeitendes Gewerbe sowie Bergbau und Gewinnung von Steinen und Erden

Vorbemerkung: Zur Wirtschaftsgliederung der WZ 93 sind in den meisten Fällen übereinstimmende vierstellige Meldenummern des Güterverzeichnisses für Produktionsstatistiken, Ausgabe 1995 (GP 95) angegeben (Spalte 4). Von dieser Regel abweichende Meldenummern des GP 95 sind fett gedruckt. Die den Zweigen der WZ 93 gegenübergestellten Meldenummern des GP 95 bezeichnen ihre typische Produktion, so daß danach die Zugehörigkeit zu einem bestimmten Wirtschaftszweig (Klasse der WZ 93) festgelegt werden kann.

In der ersten Spalte sind die Nummern der Klassen der WZ 93 angegeben. Die Reihenfolge der Wirtschaftszweige richtet sich nach der WZ 93. In der dritten Spalte ist die Bezeichnung des jeweiligen Wirtschaftszweiges der WZ 93 angegeben.

In der zweiten Spalte ist die Zuordnung der Klassen (Viersteller) der WZ 93 zu den neuen Hauptgruppen des Wirtschaftsbereichs Verarbeitendes Gewerbe sowie Bergbau und Gewinnung von Steinen und Erden durch folgende Buchstaben gekennzeichnet: A = Vorleistungsgüterproduzenten, B = Investitionsgüterproduzenten, GG = Gebrauchsgüterproduzenten, VG = Verbrauchsgüterproduzenten.

Hinweis: Angaben zum Merkmal Auftragsingang müssen nur für die mit einem \* gekennzeichneten Wirtschaftszweige gemeldet werden.

Abkürzungen: a.n.g. = anderweitig nicht genannt; einschl. = einschließlich; HG = Hauptgruppe; NE= Nichteisen-; u.ä. = und ähnliche(s).

Nr. der Klassifikation	HG	Wirtschaftsgliederung	Entsprechende Meldenummern des Güterverzeichnisses für Produktionsstatistiken, Ausgabe 1995 1)	Nr. der Klassifikation	HG	Wirtschaftsgliederung	Entsprechende Meldenummern des Güterverzeichnisses für Produktionsstatistiken, Ausgabe 1995 1)
10.10	A	Steinkohlenbergbau und -brikett-herstellung	1010	15.71	A	Herstellung von Futtermitteln für Nutztiere	1571
10.20	A	Braunkohlenbergbau und -brikett-herstellung	1020	15.72	VG	Herstellung von Futtermitteln für sonstige Tiere	1572
10.30	A	Torf Gewinnung und -veredlung	1030	15.81	VG	Herstellung von Backwaren (ohne Dauerbackwaren)	1581
11.10	A	Gewinnung von Erdöl und Erdgas	1110	15.82	VG	Herstellung von Dauerbackwaren	1582
11.20	A	Erbringung von Dienstleistungen bei der Gewinnung von Erdöl und Erdgas	1120	15.83	VG	Zuckerindustrie	1583
12.00	A	Bergbau auf Uran- und Thoriumerze	1200	15.84	VG	Herstellung von Süßwaren (ohne Dauerbackwaren)	1584
13.10	A	Eisenerzbergbau	1310	15.85	VG	Herstellung von Teigwaren	1585
13.20	A	NE-Metallerzbergbau (ohne Bergbau auf Uran- und Thoriumerze)	1320	15.86	VG	Verarbeitung von Kaffee und Tee, Herstellung von Kaffee-Ersatz	1586
14.11	A	Gewinnung von Naturwerksteinen und Natursteinen a.n.g.	1411	15.87	VG	Herstellung von Würzen und Soßen	1587
14.12	A	Gewinnung von Kalk-, Dolomit-, Gips- und Anhydritstein sowie Kreide	1412	15.88	VG	Herstellung von homogenisierten und diätetischen Nahrungsmitteln	1588, 1598 12 598
14.13	A	Gewinnung von Schiefer	1413	15.89	VG	Herstellung von sonstigen Nahrungsmitteln (ohne Getränke)	1589
14.21	A	Gewinnung von Kies und Sand	1421	15.91	VG	Herstellung von Spirituosen	1591
14.22	A	Gewinnung von Ton und Kaolin	1422	15.92	A	Alkoholbrennerei	1592
14.30	A	Bergbau auf chemische und Düngemittelminerale	1430	15.93	VG	Herstellung von Wein aus frischen Trauben	1593, 1598 12 596
14.40	A	Gewinnung von Salz	1440	15.94	VG	Herstellung von Apfelwein und sonstigen Fruchtweinen	1594
14.50	A	Gewinnung von Steinen und Erden a.n.g., sonstiger Bergbau	1450	15.95	VG	Herstellung von Wermutwein und sonstigen aromatisierten Weinen	1595
15.11	VG	Schlachten (ohne Schlachten von Geflügel)	1511	15.96	VG	Herstellung von Bier	1596, 1598 12 595
15.12	VG	Schlachten von Geflügel	1512	15.97	A	Herstellung von Malz	1597
15.13	VG	Fleischverarbeitung	1513	15.98	VG	Mineralbrunnen, Herstellung von Erfrischungsgetränken	1598 11 301 bis 1598 11 307, 1598 12 301 bis 1598 12 309, 1598 12 591 bis 1598 12 594, 1598 12 597, 1598 12 599
15.20	VG	Fischverarbeitung	1520				
15.31	VG	Verarbeitung von Kartoffeln	1531				
15.32	VG	Herstellung von Frucht- und Gemüsesäften	1532, 1598 12 551 bis 1598 12 559				
15.33	VG	Verarbeitung von Obst und Gemüse a.n.g.	1533				
15.41	A	Herstellung von rohen Ölen und Fetten	1541	16.00	VG	Tabakverarbeitung	1600
15.42	VG	Herstellung von raffinierten Ölen und Fetten	1542				
15.43	VG	Herstellung von Margarine u.ä. Nahrungsfetten	1543	* 17.11	A	Baumwollaufbereitung und -spinnerei	1710 20 300, 1710 43, 1710 45 570, 1710 52, 1710 54
15.51	VG	Milchverarbeitung (ohne Herstellung von Speiseeis)	1551, 1598 12 700				
15.52	VG	Herstellung von Speiseeis	1552	* 17.12	A	Wollaufbereitung und Streichgarn-spinnerei	1710 10, 1710 20 210 bis 1710 20 230, 1710 42 310 bis 1710 42 390, 1710 53 310 bis 1710 53 390, 1710 64, 1710 65
15.61	A	Mahl- und Schälsmühlen	1561				
15.62	A	Herstellung von Stärke und Stärkeerzeugnissen	1562				

1) Soweit nicht besonders aufgeführt, jeweils einschl. zugehöriger Reparaturen, Lohnarbeiten, Montagen sowie Eigen- und Lohnveredlungsarbeiten.



Nr. der Klassifikation	HG	Wirtschaftsgliederung	Entsprechende Meldenummern des Güterverzeichnis für Produktionsstatistiken, Ausgabe 1995 1)
• 17.13	A	Wollaufbereitung und Kammgarnspinnerei	1710 20 250 bis 1710 20 270, 1710 30, 1710 42 510 bis 1710 42 590, 1710 53 510 bis 1710 53 590, 1710 55 700, 1710 62, 1710 63
17.14	A	Fleischaufbereitung und -spinnerei	1710 20 400, 1710 44, 1710 45 700
17.15	A	Zwirnen und Texturieren von Filamentgarnen, Seidenaufbereitung und -spinnerei	1710 20 110 bis 1710 20 190, 1710 41, 1710 45 100 bis 1710 45 309, 1710 51, 1710 55 300, 1710 61
• 17.16	A	Nähgarnfertigung	1710 45 530 bis 1710 45 550, 1710 55 130 bis 1710 55 150, 1710 55 530 bis 1710 55 550
17.17	A	Sonstige Spinnstoffaufbereitung und Spinnerei	1710 20 500, 1710 46
• 17.21	A	Baumwollweberei	1720 20, 1720 32 122 bis 1720 32 390, 1720 32 821 bis 1720 32 990, 1720 33, 1720 40 101 bis 1720 40 709
• 17.22	A	Streichgarnweberei	1720 10 222 bis 1720 10 290, 1720 32 422 bis 1720 32 490
• 17.23	A	Kammgarnweberei	1720 10 322 bis 1720 10 390, 1720 32 522 bis 1720 32 590
• 17.24	A	Seiden- und Filamentgarnweberei	1720 10 100, 1720 31
17.25	A	Sonstige Weberei	1720 10 420 bis 1720 10 900, 1720 40 905 bis 1720 40 909
• 17.30	A	Textilveredlung	1730
• 17.40	VG	Herstellung von konfektionierten Textilwaren (ohne Bekleidung)	1740
• 17.51	VG	Herstellung von Teppichen	1751
• 17.52	A	Herstellung von Seilerwaren	1752
• 17.53	A	Herstellung von Vliesstoff und Erzeugnissen daraus (ohne Bekleidung)	1753
• 17.54	A	Textilgewerbe a.n.g.	1754
• 17.60	A	Herstellung von gewirktem und gestricktem Stoff	1760
• 17.71	VG	Herstellung von Strumpfwaren	1771
• 17.72	VG	Herstellung von Pullovern, Strickjacken u.ä.	1772
• 18.10	VG	Herstellung von Lederbekleidung	1810
• 18.21	VG	Herstellung von Arbeits- und Berufsbekleidung	1821
• 18.22	VG	Herstellung von Oberbekleidung (ohne Arbeits- und Berufsbekleidung)	1822
• 18.23	VG	Herstellung von Wäsche	1823
• 18.24	VG	Herstellung von sonstiger Bekleidung und Bekleidungszubehör	1824
18.30	VG	Zurichtung und Färben von Fellen, Herstellung von Pelzwaren	1830
• 19.10	A	Ledererzeugung	1910
• 19.20	VG	Lederverarbeitung (ohne Herstellung von Lederbekleidung und Schuhen)	1920

Nr. der Klassifikation	HG	Wirtschaftsgliederung	Entsprechende Meldenummern des Güterverzeichnis für Produktionsstatistiken, Ausgabe 1995 1)
• 19.30	VG	Herstellung von Schuhen	1930
• 20.10	A	Säge-, Hobel- u. Holzimprägnierwerke	2010
• 20.20	A	Furnier-, Sperrholz-, Holzfaserplatten- und Holzspanplattenwerke	2020
• 20.30	A	Herstellung von Konstruktionsteilen, Fertigbauteilen, Ausbauelementen und Fertigteilbauten aus Holz	2030
20.40	A	Herstellung von Verpackungsmitteln und Lagerbehältern aus Holz	2040
20.51	VG	Herstellung von Holzwaren a.n.g., Veredlung von Holzwaren	2051
20.52	VG	Herstellung von Kork-, Flecht- und Korbwaren	2052
• 21.11	A	Herstellung von Holzstoff und Zellstoff	2111
• 21.12	A	Herstellung von Papier, Karton und Pappe	2112
• 21.21	A	Herstellung von Wellpapier u. -pappe sowie von Verpackungsmitteln aus Papier, Karton und Pappe	2121
• 21.22	VG	Herstellung von Haushalts-, Hygiene- und Toilettenartikeln aus Zellstoff und Papier	2122
• 21.23	A	Herstellung von Schreibwaren und Bürobedarf aus Papier, Karton und Pappe	2123, 2222 20
• 21.24	A	Herstellung von Tapeten	2124
• 21.25	A	Herstellung von sonstigen Waren aus Papier, Karton und Pappe	2125
22.11	VG	Buchverlag und Musikverlag	2211
22.12	VG	Zeitungsverlag	2212, 2213 10 050
22.13	VG	Zeitschriftenverlag	2213 10 093 bis 2213 10 099
22.14	VG	Verlag von bespielten Tonträgern	2214
22.15	VG	Sonstiges Verlagsgewerbe	2215
• 22.21	A	Zeitungsdruckerei	2221
• 22.22	A	Druckerei (ohne Zeitungsdruckerei)	2222 11, 2222 12, 2222 13, 2222 31, 2222 32
• 22.23	A	Druckweiterverarbeitung	2223
• 22.24	A	Satzherstellung und Reproduktion	2224
• 22.25	A	Sonstiges Druckgewerbe	2225
• 22.31	A	Vervielfältigung von bespielten Tonträgern	2231
• 22.32	A	Vervielfältigung von bespielten Bildträgern	2232
• 22.33	A	Vervielfältigung von bespielten Datenträgern	2233
23.10	A	Kokerei	2310
23.20	A	Mineralölverarbeitung	2320
23.30	A	Herstellung und Verarbeitung von Spalt- und Brutstoffen	2330
• 24.11	A	Herstellung von Industriegasen	2411
• 24.12	A	Herstellung von Farbstoffen und Pigmenten	2412
• 24.13	A	Herstellung von sonstigen anorganischen Grundstoffen und Chemikalien	2413
• 24.14	A	Herstellung von sonstigen organischen Grundstoffen und Chemikalien	2414
• 24.15	A	Herstellung von Düngemitteln und Stickstoffverbindungen	2415
• 24.16	A	Herstellung von Kunststoff in Primärformen	2416

1) Soweit nicht besonders aufgeführt, jeweils einschl. zugehöriger Reparaturen, Lohnarbeiten, Montagen sowie Eigen- und Lohnveredlungsarbeiten.

Nr. der Klassifikation	HG	Wirtschaftsgliederung	Entsprechende Meldenummern des Güterverzeichnis für Produktionsstatistiken, Ausgabe 1995 1)
• 24.17	A	Herstellung von synthetischem Kautschuk in Primärformen	2417
• 24.20	A	Herstellung von Schädlingsbekämpfung- und Pflanzenschutzmitteln	2420
• 24.30	A	Herstellung von Anstrichmitteln, Druckfarben und Kitten	2430
• 24.41	A	Herstellung von pharmazeutischen Grundstoffen	2441
• 24.42	VG	Herstellung von pharmazeutischen Spezialitäten und sonstigen pharmazeutischen Erzeugnissen	2442
• 24.51	VG	Herstellung von Seifen, Wasch-, Reinigungs- und Poliermitteln	2451
• 24.52	VG	Herstellung von Duft- und Körperpflegemitteln	2452
• 24.61	A	Herstellung von pyrotechnischen Erzeugnissen	2461
• 24.62	A	Herstellung von Klebstoffen und Gelatine	2462
• 24.63	A	Herstellung von etherischen Ölen	2463
• 24.64	A	Herstellung von fotochemischen Erzeugnissen	2464
• 24.65	VG	Herstellung von unbespielten Ton-, Bild- und Datenträgern	2465
• 24.66	A	Herstellung von chemischen Erzeugnissen a.n.g.	2466
• 24.70	A	Herstellung von Chemiefasern	2470
• 25.11	A	Herstellung von Bereifungen	2511
• 25.12	A	Runderneuerung von Bereifungen	2512
• 25.13	A	Herstellung von sonst. Gummiwaren	2513
• 25.21	A	Herstellung von Platten, Folien, Schläuchen und Profilen aus Kunststoff	2521
• 25.22	A	Herstellung von Verpackungsmitteln aus Kunststoff	2522
• 25.23	A	Herstellung von Baubedarfsartikeln aus Kunststoff	2523
• 25.24	A	Herstellung von sonstigen Kunststoffwaren	2524
• 26.11	A	Herstellung von Flachglas	2611
• 26.12	A	Veredlung und Verarbeitung von Flachglas	2612
• 26.13	A	Herstellung von Hohlglas	2613
• 26.14	A	Herstellung von Glasfaser	2614
• 26.15	A	Herstellung, Veredlung und Verarbeitung von sonstigem Glas einschließlich technischen Glaswaren	2615
• 26.21	VG	Herstellung von keramischen Haushaltswaren und Ziergegenständen	2621
• 26.22	A	Herstellung von Sanitärkeramik	2622
• 26.23	A	Herstellung von Isolatoren und Isolierteilen aus Keramik	2623
• 26.24	A	Herstellung von keramischen Erzeugnissen für sonstige technische Zwecke	2624
• 26.25	A	Herstellung von keramischen Erzeugnissen a.n.g.	2625
• 26.26	A	Herstellung von feuerfesten keramischen Werkstoffen	2626
• 26.30	A	Herstellung von keramischen Wand- und Bodenfliesen und -platten	2630
• 26.40	A	Ziegelei, Herstellung von sonstiger Baukeramik	2640
• 26.51	A	Herstellung von Zement	2651
• 26.52	A	Herstellung von Kalk	2652
• 26.53	A	Herstellung von gebranntem Gips	2653

Nr. der Klassifikation	HG	Wirtschaftsgliederung	Entsprechende Meldenummern des Güterverzeichnis für Produktionsstatistiken, Ausgabe 1995 1)
• 26.61	A	Herstellung von Betonerzeugnissen für den Bau und von Kalksandsteinen	2661, 2666 12 001 bis 2666 12 005
• 26.62	A	Herstellung von Gipserzeugnissen für den Bau	2662
• 26.63	A	Herstellung von Transportbeton	2663
• 26.64	A	Herstellung von Mörtel	2664
• 26.65	A	Herstellung von Faserzementwaren	2665
• 26.66	A	Herstellung von Erzeugnissen aus Beton, Zement und Gips a.n.g.	2666 11, 2666 12 006 bis 2666 12 009
• 26.70	A	Be- und Verarbeitung von Natursteinen a.n.g.	2670
• 26.81	A	Herstellung von Mühsteinen, Steinen zum Zerfasern, Poliersteinen und Schleifwerkzeugen	2681
• 26.82	A	Herstellung von Mineralerzeugnissen a.n.g.	2682
• 27.10	A	Erzeugung von Roheisen, Stahl und Ferrolegierungen (EGKS) 2)	2710
• 27.21	A	Herstellung von Rohren, Rohrform-, Rohrverschluß- und Rohrverbindungsstücken aus Gußeisen	2721
• 27.22	A	Herstellung v. Stahlrohren, Rohrform-, Rohrverschluß- und Rohrverbindungsstücken aus Eisen und Stahl	2722
• 27.31	A	Herstellung von Blankstahl	2731
• 27.32	A	Herstellung von Kaltband unter 500 mm Breite	2732
• 27.33	A	Herstellung von Kaltprofilen	2733
• 27.34	A	Herstellung von gezogenem Draht	2734
• 27.35	A	Erste Bearbeitung von Eisen und Stahl a.n.g., Herstellung von Ferrolegierungen (nicht EGKS) 2)	2735
• 27.41	A	Erzeugung und erste Bearbeitung von Edelmetallen	2741
• 27.42	A	Erzeugung und erste Bearbeitung von Aluminium	2742
• 27.43	A	Erzeugung und erste Bearbeitung von Blei, Zink und Zinn	2743
• 27.44	A	Erzeugung und erste Bearbeitung von Kupfer	2744
• 27.45	A	Erzeugung und erste Bearbeitung von sonstigen NE-Metallen	2745
• 27.51	A	Eisengießerei	2751
• 27.52	A	Stahlgießerei	2752
• 27.53	A	Leichtmetallgießerei	2753
• 27.54	A	Buntmetallgießerei	2754
• 28.11	B	Herstellung von Stahl- und Leichtmetallkonstruktionen	2811
• 28.12	B	Herstellung von Ausbauelementen aus Stahl und Leichtmetall	2812
• 28.21	B	Herstellung von Tanks und Sammelbehältern	2821
• 28.22	B	Herstellung von Heizkörpern für Zentralheizungen und von Zentralheizungskesseln	2822
• 28.30	B	Herstellung von Dampfkesseln (ohne Zentralheizungskessel)	2830
• 28.40	A	Herstellung von Schmiede-, Preß-, Zieh- und Stanzteilen, gewalzten Ringen und pulvermetallurgischen Erzeugnissen	2840, 2875 27 497
• 28.51	A	Oberflächenveredlung und Wärmebehandlung	2851
• 28.52	A	Mechanik a.n.g.	2852
• 28.61	VG	Herstellung von Schneidwaren und Bestecken	2861

1) Soweit nicht besonders aufgeführt, jeweils einschl. zugehöriger Reparaturen, Lohnarbeiten, Montagen sowie Eigen- und Lohnveredlungsarbeiten.  
2) Europäische Gemeinschaft für Kohle und Stahl.

Nr. der Klassifikation	HG	Wirtschaftsgliederung	Entsprechende Meldenummern des Güterverzeichnis für Produktionsstatistiken, Ausgabe 1995 1)
• 28.62	B	Herstellung von Werkzeugen	2862
• 28.63	A	Herstellung von Schlössern und Beschlägen	2863
• 28.71	B	Herstellung von Behältern aus Eisen und Stahl	2871
• 28.72	A	Herstellung von Verpackungen und Verschlüssen aus Eisen, Stahl und NE-Metall	2872
• 28.73	A	Herstellung von Drahtwaren	2873
• 28.74	A	Herstellung von Schrauben, Nieten, Ketten und Federn	2874
• 28.75	A	Herstellung von Eisen-, Blech- und Metallwaren a.n.g.	2875 (ohne 2875 27 497)
• 29.11	B	Herstellung von Verbrennungsmotoren und Turbinen (ohne Motoren für Luft- und Straßenfahrzeuge)	2911
• 29.12	B	Herstellung von Pumpen und Kompressoren	2912
• 29.13	B	Herstellung von Armaturen	2913
• 29.14	B	Herstellung von Lagern, Getrieben, Zahnrädern und Antriebsbauelementen	2914
• 29.21	B	Herstellung von Öfen und Brennern	2921
• 29.22	B	Herstellung von Hebezeugen und Fördermitteln	2922
• 29.23	B	Herstellung von Kälte- und lufttechnischen Erzeugnissen für gewerbliche Zwecke	2923
• 29.24	B	Herstellung von Maschinen für unspezifische Verwendung a.n.g.	2924
• 29.31	B	Herstellung von Ackerachseleppern	2931
• 29.32	B	Herstellung von sonstigen land- und forstwirtschaftlichen Maschinen	2932
• 29.40	B	Herstellung von Werkzeugmaschinen	2940
• 29.51	B	Herstellung von Maschinen für die Metallerzeugung, von Walzwerkeinrichtungen und Gießmaschinen	2951
• 29.52	B	Herstellung von Bergwerks-, Bau- und Baustoffmaschinen	2952
• 29.53	B	Herstellung von Maschinen für das Ernährungsgewerbe und die Tabakverarbeitung	2953
• 29.54	B	Herstellung von Maschinen für das Textil-, Bekleidungs- und Ledergerbergewerbe	2954
• 29.55	B	Herstellung von Maschinen für das Papiergewerbe	2955
• 29.56	B	Herstellung von Maschinen für bestimmte Wirtschaftszweige a.n.g.	2956
• 29.60	A	Herstellung von Waffen und Munition	2960
• 29.71	GG	Herstellung von elektrischen Haushaltsgeräten	2971
• 29.72	GG	Herstellung v. nichtelektrischen Heiz-, Koch-, Heißwasser- und Heißluftgeräten a.n.g.	2972
• 30.01	B	Herstellung von Büromaschinen	3001
• 30.02	B	Herstellung von Datenverarbeitungsgeräten und -einrichtungen	3002
• 31.10	B	Herstellung von Elektromotoren, Generatoren und Transformatoren	3110
• 31.20	A	Herstellung von Elektrizitätsverteilungs- und -schalteinrichtungen	3120
• 31.30	A	Herstellung von isolierten Elektrokabeln, -leitungen und -drähten	3130

Nr. der Klassifikation	HG	Wirtschaftsgliederung	Entsprechende Meldenummern des Güterverzeichnis für Produktionsstatistiken, Ausgabe 1995 1)
• 31.40	A	Herstellung von Akkumulatoren und Batterien	3140
• 31.50	A	Herstellung von elektrischen Lampen und Leuchten	3150
• 31.61	A	Herstellung von elektrischen Ausrüstungen für Motoren und Fahrzeuge a.n.g.	3161
• 31.62	A	Herstellung von sonstigen elektrischen Ausrüstungen a.n.g.	3162
• 32.10	A	Herstellung von elektronischen Bauelementen	3210
• 32.20	B	Herstellung v. nachrichtentechnischen Geräten und Einrichtungen	3220
• 32.30	GG	Herstellung von Rundfunk- und Fernsehgeräten sowie phono- und videotechnischen Geräten	3230
• 33.10	B	Herstellung von medizinischen Geräten und orthopädischen Vorrichtungen	3310
• 33.20	B	Herstellung von Meß-, Kontroll-, Navigations- u.ä. Instrumenten und Vorrichtungen	3320
• 33.30	B	Herstellung von industriellen Prozeßsteuerungsanlagen	3330
• 33.40	GG	Herstellung von optischen und fotografischen Geräten	3340
• 33.50	GG	Herstellung von Uhren	3350
• 34.10	B	Herstellung von Kraftwagen und Kraftwagenmotoren	3410
• 34.20	B	Herstellung v. Karosserien, Aufbauten und Anhängern	3420
• 34.30	A	Herstellung v. Teilen und Zubehör für Kraftwagen und Kraftwagenmotoren	3430
• 35.11	B	Schiffbau (ohne Boots- und Yachtbau)	3511
• 35.12	GG	Boots- und Yachtbau	3512
• 35.20	B	Schienefahrzeugbau	3520
• 35.30	B	Luft- und Raumfahrzeugbau	3530
• 35.41	GG	Herstellung von Krafträdern	3541
• 35.42	GG	Herstellung von Fahrrädern	3542
• 35.43	GG	Herstellung von Behindertenfahrzeugen	3543
• 35.50	B	Fahrzeugbau a.n.g.	3550
• 36.11	GG	Herstellung von Sitzmöbeln	3611
• 36.12	B	Herstellung von Büro- und Ladenmöbeln	3612
• 36.13	GG	Herstellung von Küchenmöbeln	3613
• 36.14	GG	Herstellung von sonstigen Möbeln	3614
• 36.15	GG	Herstellung von Matratzen	3615
• 36.21	GG	Prägen von Münzen und Medaillen	3621
• 36.22	GG	Herstellung von Schmuck, Gold- und Silberschmiedewaren (oh. Phantasieschmuck)	3622
• 36.30	GG	Herstellung von Musikinstrumenten	3630
• 36.40	VG	Herstellung von Sportgeräten	3640
• 36.50	VG	Herstellung von Spielwaren	3650
• 36.61	VG	Herstellung von Phantasieschmuck	3661
• 36.62	VG	Herstellung von Besen und Bürsten	3662
• 36.63	VG	Herstellung von Erzeugnissen a.n.g.	3663
• 37.10	A	Recycling von Schrott	3710
• 37.20	A	Recycling von nichtmetallischen Altmaterialien und Reststoffen	3720

1) Soweit nicht besonders aufgeführt, jeweils einschl. zugehöriger Reparaturen, Lohnarbeiten, Montagen sowie Eigen- und Lohnveredlungsarbeiten.

<b>Statistisches Landesamt</b>  <b>MONATSBERICHT FÜR BETRIEBE DES VERARBEITENDEN GEWERBES SOWIE DES BERGBAUS UND DER GEWINNUNG VON STEINEN UND ERDEN</b>		Rechtsgrundlagen, Hinweise und kurze Erläuterungen auf der Rückseite des für Ihre Unterlagen bestimmten Erhebungsvordrucks  Meldung erfolgt für Betrieb (Werk) in (PLZ, Ort):	
Betriebs-Nr.: <input style="width: 150px;" type="text"/> Bei Rückfragen bitte angeben.		Rücksendung erbeten bis spätestens: <input style="width: 150px;" type="text"/>	
Statistisches Landesamt <b>AN DIE GESCHÄFTSLEITUNG</b>		Bitte teilen Sie uns mit, an wen wir uns bei Rückfragen wenden dürfen (freiwillige Angabe).  Name: <input style="width: 150px;" type="text"/>  Tel.-Nr.: <input style="width: 150px;" type="text"/>  Die Richtigkeit der nachstehenden Angaben bestätigt:   Ort, Datum, Unterschrift	
Falls Anschrift oder Firmierung nicht mehr zutrifft, bitte berichtigen.			
Betriebs-Nr.: <input style="width: 100px;" type="text"/> WZ 93-Nr.: <input style="width: 100px;" type="text"/> Unternehmens-Nr.: <input style="width: 100px;" type="text"/> SST 1 - 9 <input style="width: 100px;" type="text"/> (nicht erfassen)		Berichtsmonat/Jahr <input style="width: 100px;" type="text"/> Statistik-Nummer <b>001</b>	
<b>1 Tätige Personen</b> (am Ende des Berichtsmonats)		Betriebsteile im Verarbeitenden Gewerbe sowie im Bergbau und in der Gewinnung von Steinen und Erden WZ 93-Nr.: SST 10 - 13    WZ 93-Nr.: SST 10 - 13    WZ 93-Nr.: SST 10 - 13	
Gesamtzahl der tätigen Personen (einschl. tätiger Inhaber, -innen, ohne Heimarbeiter)		Baugewerbliche Betriebsteile    Sonstige Betriebsteile (Handel, Transport, Landwirtschaft u. a. m.)	
Darunter: Arbeiter und Arbeiterinnen (einschl. gewerblich Auszubildende)		21    31 22    32	
<b>2 Umsatz im Berichtsmonat</b> (ohne Umsatzsteuer)		in vollen DM	
Inlandsumsatz (Umsatz im gesamten Bundesgebiet)		13    13    13    23    33	
Auslandsumsatz sowie Umsatz mit deutschen Exporteuren		14    14    14    34	
<b>3 Auftragseingang im Berichtsmonat</b> (ohne Umsatzsteuer)		in vollen DM	
Inlandsaufträge		16    16    16	
Auslandsaufträge		17    17    17	
Angaben zu den Abschnitten 4 bis 8 bitte für den gesamten Betrieb machen (einschl. baugewerblicher und sonstiger Betriebsteile).		<b>6 Stromversorgung im Berichtsmonat</b> in kWh	
<b>4 Geleistete Arbeiterstunden im Berichtsmonat</b> (ohne Heimarbeiter- und Angestelltenstunden) in vollen Stunden		Eigenerzeugung aus Wasserkraft 61	
Tatsächlich geleistete Arbeiterstunden der Arbeiter, -innen u. gewerblich Auszubildenden		aus Kohle und sonst. Kraftquellen 62	
<b>5 Löhne und Gehälter im Berichtsmonat</b> (ohne Arbeitgeberanteile zur Sozialvers.) in vollen DM		Fremdbezug aus öffentlichem Netz 63	
Bruttolohnsumme einschl. Vergütungen für gewerblich Auszubildende (o. Heimarb.-Löhne)		von anderen Betrieben 64	
Bruttogehaltsumme einschl. Vergütungen für kaufm. und techn. Auszubildende		an öffentliches Netz 65	
		Abgabe an andere Betriebe 66	
Berichtsquartal: <input style="width: 100px;" type="text"/> Angaben zu den Abschnitten 7 und 8 sind nur mit den Monatsberichten März, Juni, September und Dezember für das zurückliegende Berichtsquartal zu machen.			
<b>7 Gasverbrauch im Berichtsquartal</b> Bitte Gasverbrauch möglichst in kWh angeben.		<b>8 Heizöl-, Kohleversorgung im Berichtsquartal</b> in vollen Tonnen	
Verbrauch von Erdgas einschl. Erdölgas m <sup>3</sup> - Angaben umgerechnet auf den Brennwert H <sub>g</sub> = 35 169 kJ/m <sup>3</sup>		Verbrauch im Berichtsquartal    Bestand am Ende des Berichtsquartals	
Verbrauch von Orts-, Kokerei- und Ferngas (ohne reines Erdgas), m <sup>3</sup> - Angaben umgerechnet auf den Brennwert H <sub>g</sub> = 35 169 kJ/m <sup>3</sup>		Heizöl leicht 41    51	
Bemerkungen: (Wir bitten Sie um Hinweise, falls außergewöhnliche Verhältnisse die Angaben beeinflusst haben; Rückfragen können so weitgehend vermieden werden.)		Heizöl mittelschwer, schwer 42    52	
74 kWh    72 m <sup>3</sup>		Steinkohle, auch ballastreicher Steinkohlenstaub u. -briketts 43    53	
73 kWh    71 m <sup>3</sup>		Steinkohlenkoks einschl. -koksgrus 44    54	
74 kWh    72 m <sup>3</sup>		Rohbraunkohle, Hartbraunkohle (nur Bayern) 45    55	
73 kWh    71 m <sup>3</sup>		Braunkohlenbriketts, Braunkohlenstaub und -koks 46    56	

# Erläuterungen zum Monatsbericht für Betriebe des Verarbeitenden Gewerbes sowie des Bergbaus und der Gewinnung von Steinen und Erden

(Kurzfassung)

Beachten Sie bitte bei der Ausfüllung des Berichts die ausführlichen Erläuterungen zum Monatsbericht für Betriebe

## Zweck, Art und Umfang der Erhebung

Die Ergebnisse des Monatsberichts für Betriebe des Verarbeitenden Gewerbes sowie des Bergbaus und der Gewinnung von Steinen und Erden dienen der kurzfristigen Beurteilung der konjunkturellen Lage sowie der regionalen und sektoralen Strukturpolitik. Sie stellen eine unentbehrliche Grundlage für zahlreiche Entscheidungen der gesetzgebenden Körperschaften, der Bundes- und Landesregierungen, der Verbände, Kammern und anderer Institutionen auf dem Gebiet der gesamten Wirtschaftspolitik dar. Insoweit haben die von Ihnen gemachten Angaben mittelbar auch Rückwirkungen zumindest auf die Rahmenbedingungen Ihres Handelns. Darüber hinaus können die Ergebnisse des Monatsberichts für Sie auch unmittelbar, z. B. als Indikator für die Entwicklungen in der Sie betreffenden Branche, von Nutzen sein.

Der Monatsbericht für Betriebe erfaßt monatlich die produzierenden Betriebe von höchstens 88 000 Unternehmen des Verarbeitenden Gewerbes sowie des Bergbaus und der Gewinnung von Steinen und Erden wie auch die produzierenden Betriebe der anderen Unternehmen – jeweils ohne Baubetriebe und Betriebe der Elektrizitäts-, Gas-, Fernwärme- und Wasserversorgung.

## Rechtsgrundlagen

- Gesetz über die Statistik für Bundeszwecke (Bundesstatistikgesetz – BStatG) vom 22. Januar 1987 (BGBl. I S. 462, 565), zuletzt geändert durch Artikel 2 des Gesetzes vom 17. Januar 1996 (BGBl. I S. 34).
- Gesetz über die Statistik im Produzierenden Gewerbe (ProdGewG) in der Fassung der Bekanntmachung vom 30. Mai 1980 (BGBl. I S. 641), zuletzt geändert durch Artikel 3 der Verordnung vom 26. März 1991 (BGBl. I S. 846).
- Artikel 2 der Verordnung vom 14. September 1984 (BGBl. I S. 1247).

Erhoben werden die Tatbestände zu § 2 Buchstabe A Ziffer I Nr. 1 - 5, 8 und 9 ProdGewG (Nr. 8 vierteljährlich). Die Auskunftspflicht ergibt sich aus § 9 ProdGewG in Verbindung mit §§ 15, 26 Abs. 4 Satz 1 BStatG. Danach sind die Leiter oder Inhaber der Unternehmen und die Leiter der Betriebe auskunftspflichtig. Verstöße gegen die Auskunftspflicht – als solche gelten auch Terminüberschreitungen – können nach § 23 BStatG als Ordnungswidrigkeit mit einer Geldbuße geahndet werden. Gemäß § 15 Abs. 6 BStatG haben Widerspruch und Anfechtungsklage gegen die Aufforderung zur Auskunftserteilung keine aufschiebende Wirkung.

## Geheimhaltung, Hilfsmerkmale, Trennen und Löschen, Adreßdatei

Die erhobenen Einzelangaben werden nach § 16 BStatG grundsätzlich geheimgehalten, insbesondere werden sie nicht den Finanzämtern zugänglich gemacht. Nur in gesetzlich ausdrücklich geregelten Ausnahmefällen dürfen Einzelangaben übermittelt werden. Eine Übermittlung der erhobenen Einzelangaben ist nach § 10 ProdGewG in Verbindung mit § 16 Abs. 4, § 26 Abs. 3 BStatG an oberste Bundes- oder Landesbehörden in Form von Tabellen mit statistischen Ergebnissen zulässig, auch soweit Tabellenfelder nur einen einzigen Fall ausweisen. Eine Übermittlung von Einzelangaben mit Name und Anschrift ist ausgeschlossen.

Nach § 24 c des Gesetzes gegen Wettbewerbsbeschränkungen in der Fassung der Bekanntmachung vom 20. Februar 1990 (BGBl. I S. 235), das zuletzt durch Artikel 11 des Gesetzes vom 28. Oktober 1994 (BGBl. I S. 3210) geändert worden ist, dürfen der Monopolkommission für die Begutachtung der Entwicklung der Unternehmenskonzentration zusammengefaßte Einzelangaben über die Vornhundertanteile der drei, sechs und zehn größten Unternehmen oder Betriebe des jeweiligen Wirtschaftsbereichs in der Bundesrepublik Deutschland übermittelt werden.

Die Pflicht zur Geheimhaltung besteht auch für die Personen, die Empfänger von Einzelangaben sind.

Name und Anschrift des Unternehmens bzw. Betriebes, Name und Telefonnummer der für eventuelle Rückfragen zur Verfügung stehenden Person, Meldung für Betrieb (Werk) in (PLZ, Ort) sowie Ort, Datum und Unterschrift sind Hilfsmerkmale, die lediglich der technischen Durchführung der Erhebung dienen. Sie werden nach Abschluß der Prüfung der Angaben vom Erhebungsvordruck getrennt, gesondert aufbewahrt und mit Ausnahme von Name und Anschrift des Unternehmens bzw. Betriebes spätestens nach Beendigung des Zeitraums der periodisch wiederkehrenden Erhebung vernichtet.

Die verwendete Betriebs- und Unternehmensnummer dient der Unterscheidung der in die Erhebung einbezogenen Betriebe. Sie besteht aus einer laufenden, frei vergebenen, jedoch länderspezifischen Nummer. Die WZ 93-Nummer ist die Nummer desjenigen Wirtschaftszweiges (Klasse der WZ 93 = Vierstellen), in dem der jeweilige Betrieb seinen wirtschaftlichen Schwerpunkt hat.

Die Hilfsmerkmale Name und Anschrift sowie Betriebs- und Unternehmensnummer/WZ 93-Nummer werden zusammen mit dem Erhebungsmerkmal „Tätige Personen“ für die gemäß § 12 ProdGewG angeordnete Kartei der Unternehmen und ihrer Teile sowie zur Führung der gemäß § 13 BStatG vorgesehenen Adreßdatei verwendet.

## Meldung

Grundsätzlich für den gesamten Betrieb – nicht für das Unternehmen – einschl. seiner nichtproduzierenden Teile und der in der Nähe liegenden Verwaltungs-, Reparatur-, Montage- und Hilfsbetriebe sowie der mit dem Betrieb verbundenen Kantinen und sonstigen Sozialeinrichtungen; einzubeziehen sind Baukolonnen und baugewerbliche Betriebsteile, die nicht zur Bauberichterstattung melden.

Aufgliederung nach fachlichen Betriebsteilen bzw. Bereichen

Können aufzugliedernde Angaben nicht eindeutig zugeordnet werden, sind sie anteilmäßig aufzuschlüsseln.

Baukolonnen für den Eigenbedarf sind zusammen mit den tätigen Personen in baugewerblichen Betriebsteilen in der Sammelposition „Baugewerbliche Betriebsteile“ zu melden.

## 1 Tätige Personen

Voll zu zählen sind auch Erkrankte, Urlauber, -innen, Teilzeitbeschäftigte, Kurzarbeiter, -innen, Streikende, von der Aussperrung Betroffene, Leiharbeiter, -innen.

Nicht zu melden sind Heimarbeiter, -innen, Zusteller, -innen im Verlagsgewerbe, unbezahlt mithelfende Familienangehörige mit weniger als 1/3 der üblichen Arbeitszeit – das sind im allgemeinen weniger als 55 Stunden im Monat – sowie Arbeitskräfte, die als Beauftragte anderer Betriebe im meldenden Betrieb Montage- und Reparaturarbeiten durchführen, und die aufgrund einer tarifvertraglichen Vorruhestandsregelung ausgeschiedenen Mitarbeiter, -innen.

## 2 Umsatz

Summe der Rechnungsendbeträge (ohne Umsatzsteuer) der im Berichtsmonat abgerechneten Lieferungen und Leistungen an Dritte – unabhängig vom Zahlungseingang – einschl. Verbrauchsteuern und getrennt in Rechnung gestellter Kosten für Fracht, Porto, Verpackung usw. Zu melden sind auch Erlöse aus Lieferungen und Leistungen an rechtlich selbstständige Konzern- und Verkaufsgesellschaften.

Unmittelbar gewährte Preisnachlässe sind abzusetzen.

Umsätze aus dem Verkauf von Elektrizität, Fernwärme, Gas, Dampf und Wasser sind anteilig auf die fachlichen Betriebsteile zu verteilen.

## 3 Auftragseingang

Wert (ohne Umsatzsteuer und Preisnachlässe) der vom Betrieb/Unternehmen akzeptierten Aufträge auf Lieferung selbst hergestellter oder in Lohnarbeit gefertigter Erzeugnisse. Als Auftragseingänge zählen auch Verkäufe ab Lager, wenn Auftragseingang und Auslieferung zeitlich zusammenfallen.

Einzubeziehen sind Erlöse aus Reparaturen, Instandhaltungen, Installationen, Montagen und Lohnarbeiten sowie Verbrauchsteuern und Kosten für Fracht, Verpackung, Porto usw.

Nicht einzubeziehen sind Aufträge auf Lieferungen von Elektrizität, Fernwärme, Gas, Dampf, Wasser, Handelsware und „verkaufsfähige“ Produktionsrückstände sowie Aufträge über nichtindustrielle/nichthandwerkliche Leistungen, Aufträge aus der Produktion einer im Ausland gelegenen Firma und unternehmensinterne Fabrikorder.

Lautet die Auftragsbestätigung nur über eine Menge, so sind die Auftragswerte mit Hilfe der z. Z. des Auftragseingangs geltenden Tagespreise zu ermitteln. Bei Abrufaufträgen sind nur die Werte der Abrufe im Berichtsmonat als Auftragseingänge zu melden.

## 4 Arbeiterstunden

Tatsächlich geleistete – nicht die bezahlten – Stunden der Tätigen Personen (einschl. Leiharbeiter, -innen), die der Versicherungspflicht in der Arbeitslosenversicherung unterliegen. Bei Schichtbetrieben ist die Summe aller Stunden in allen Schichten anzugeben.

Einzubeziehen sind geleistete Über-, Nacht-, Sonn- und Feiertagsstunden. Nicht einzubeziehen sind ausgefallene Arbeiterstunden, auch wenn sie bezahlt wurden, sowie Arbeiterstunden für Montage- und Reparaturarbeiten von Beauftragten anderer Betriebe.

## 5 Löhne und Gehälter

Summe der Bruttobezüge der Tätigen Personen ohne Arbeitgeberanteile zur Sozialversicherung.

Einzubeziehen sind tariflich oder frei vereinbarte Zulagen (z. B. Akkord-, Nacht-, Schicht-, Schmutzulagen), Naturalvergütungen, Vergütungen für ausgefallene Arbeitszeit (z. B. Urlaubslöhne), Lohn- und Gehaltsfortzahlungen im Krankheitsfall und Zuschüsse des Arbeitgebers zum Krankengeld, Urlaubsbefreiungen, Gratifikationen, Gewinnbeteiligungen, tariflich oder frei vereinbarte Kindergelder und sonstige Familienzuschläge sowie Erziehungsbefreiungen, ferner vermögenswirksame Leistungen des Arbeitgebers sowie gezahlte Beträge an tätige Personen in eigenen Sozialeinrichtungen (z. B. Werksarzt) und andere Unternehmen für Leiharbeiter, -innen sowie Bezüge von Gesellschaftern, Vorstandsmitgliedern und anderen leitenden Kräften (soweit sie steuerlich als Einkünfte aus unselbstständiger Arbeit gelten) und Provisionen und Tantiemen.

Nicht einzubeziehen sind der Arbeitgeberzuschuß zum Krankenversicherungsbeitrag für nicht versicherungspflichtige Arbeitnehmer gemäß Sozialgesetzbuch (Gesetzliche Krankenversicherung), das Kurzarbeitergeld sowie die Vorruhestandsbezüge.

## 6 Stromversorgung im Berichtsmonat

Als Stromerzeugung ist die an der Generatorklemme gemessene Brutto-Stromerzeugung zu melden. Als „Fremdbezug aus dem öffentlichen Netz“ sind Strommengen, die von einem öffentlichen Elektrizitätsversorgungsunternehmen unmittelbar (evtl. über werkseigene Leitungen) bezogen wurden, zu melden. Als „Abgabe an das öffentliche Netz“ sind unmittelbare Stromlieferungen an öffentliche Elektrizitätsversorgungsunternehmen anzugeben. Wird Strom aus dem öffentlichen Netz nicht unmittelbar, sondern über einen anderen Betrieb bezogen, so sind die Mengen beim ersten Bezieher als „Bezug aus dem öffentlichen Netz“ und „Abgabe an andere Betriebe“, beim zweiten Bezieher als „Bezug von anderen Betrieben“ zu melden.

## 7 Gasverbrauch im Berichtsquartal

Betriebe, von denen die zu meldenden Gase weder selbst erzeugt noch an andere Betriebe abgegeben werden, setzen hier den Gasbezug ein.

Der Gasverbrauch kann wahlweise gemeldet werden in „kWh“ oder in „m³“. Bitte bevorzugen Sie – soweit wie möglich – die Angaben in „kWh“. Bei m³-Angabe sind das Erdgas einschl. Erdölgas sowie das Orts- und Kokereigas (auch Ferngas) umgerechnet auf einen Brennwert  $H_0 = 35\,169\text{ kJ/m}^3$  zu melden.

## 8 Heizöl- und Kohleversorgung im Berichtsquartal

Heizöl- und Kohlemengen für die Heizung und Energieversorgung einschl. für die Gewinnung der an Dritte abgegebenen Energiemengen sowie als Rohstoff verwendete Heizöle und Kohle.

Nicht einzubeziehen sind Einsatzkohle der Brikettfabriken und Kokereien, ferner verkaufte oder verschenkte Brennstoffmengen sowie Deputats.

Statistisches Landesamt	<b>MONATSBERICHT FÜR MEHRBETRIEBSUNTERNEHMEN DES VERARBEITENDEN GEWERBES SOWIE DES BERGBAUS UND DER GEWINNUNG VON STEINEN UND ERDEN</b>	
	Unternehmens-Nr.: <input type="text"/> Bei Rückfragen bitte angeben.	<b>Rechtsgrundlagen, Hinweise und kurze Erläuterungen auf der Rückseite des für Ihre Unterlagen bestimmten Erhebungsvordrucks</b>
Rücksendung erbeten bis spätestens: <input type="text"/>		Bitte teilen Sie uns mit, an wen wir uns bei Rückfragen wenden dürfen (freiwillige Angabe). Name: <input type="text"/> Tel.-Nr.: <input type="text"/> Die Richtigkeit der nachstehenden Angaben bestätigt:
Statistisches Landesamt AN DIE GESCHÄFTSLEITUNG		Ort, Datum, Unterschrift
Falls Anschrift oder Firmierung nicht mehr zutrifft, bitte berichtigen.		

Unternehmens-Nr.:	WZ 93-Nr.:
SST 1 - 9	

Berichtsmonat/Jahr

Statistik-  
Nummer **002**

Bitte die Angaben für das gesamte Unternehmen (nicht Konzern) machen,  
d.h. einschl. aller produzierenden und nichtproduzierenden Teile, jedoch ohne Zweigniederlassungen im Ausland.

### 1 Gesamtzahl der tätigen Personen im Unternehmen am Ende des Berichtsmonats

Anzahl

Tätige Inhaber, -innen und tätige Mitinhaber, -innen, unbezahlt mithelfende Familienangehörige, Angestellte, Arbeiter, -innen (ohne Heimarbeiter, -innen und Zusteller, -innen im Verlagsgewerbe) sowie Auszubildende

### 2 Löhne und Gehälter des Unternehmens im Berichtsmonat

in vollen DM

Bruttolohn- und -gehaltssumme einschl. Vergütungen für Auszubildende sowie Gratifikationen usw., aber ohne Arbeitgeberanteil zur Sozialversicherung und ohne Löhne der Heimarbeiter, -innen und Zusteller, -innen im Verlagsgewerbe

### 3 Gesamtumsatz des Unternehmens im Berichtsmonat

in vollen DM

(einschl. Umsatz aus Handelsware und Umsatz aus Lohnarbeiten, Lohnveredelung, Reparaturen, Instandhaltungen, Installationen und Montagen; ohne Umsatzsteuer)

Darunter:

in vollen DM

Umsatz aus Handelsware und sonstigen  
nichtindustriellen/nichthandwerklichen Tätigkeiten

Bemerkungen: (Wir bitten Sie um Hinweise, falls außergewöhnliche Verhältnisse die Angaben beeinflusst haben; Rückfragen können so weitgehend vermieden werden.)

# Erläuterungen zum Monatsbericht für Mehrbetriebsunternehmen des Verarbeitenden Gewerbes sowie des Bergbaus und der Gewinnung von Steinen und Erden

(Kurzfassung)

Beachten Sie bitte bei der Ausfüllung des Berichts die ausführlichen Erläuterungen zum Monatsbericht für Mehrbetriebsunternehmen

## Zweck, Art und Umfang der Erhebung

Der Monatsbericht für Mehrbetriebsunternehmen stellt eine Ergänzung zum Monatsbericht für Betriebe des Verarbeitenden Gewerbes sowie des Bergbaus und der Gewinnung von Steinen und Erden dar. Aus den Ergebnissen beider Erhebungen werden monatliche und jährliche Unternehmensdaten gewonnen. Diese Informationen dienen sowohl der kurzfristigen Konjunkturanalyse als auch der mittel- und langfristigen Beobachtung von Wachstumsprozessen und Strukturveränderungen bei den Unternehmen des Verarbeitenden Gewerbes sowie des Bergbaus und der Gewinnung von Steinen und Erden. Außerdem dienen diese Ergebnisse als Hochrechnungsrahmen für die Stichprobenergebnisse der Kostenstrukturerhebung im Verarbeitenden Gewerbe sowie im Bergbau und in der Gewinnung von Steinen und Erden. Die Ergebnisse stellen eine unentbehrliche Grundlage für zahlreiche Entscheidungen der gesetzgebenden Körperschaften, der Bundes- und Landesregierungen, der Verbände, Kammern und anderer Institutionen auf dem Gebiet der gesamten Wirtschaftspolitik dar. Insoweit haben die von Ihnen gemachten Angaben mittelbar auch Rückwirkungen zumindest auf die Rahmenbedingungen Ihres Handelns. Darüber hinaus können die Ergebnisse des Monatsberichts für Sie auch unmittelbar, z.B. als Indikator für die Entwicklungen in der Sie betreffenden Branche, von Nutzen sein.

Der Monatsbericht für Mehrbetriebsunternehmen erfaßt monatlich höchstens 13 000 Unternehmen des Verarbeitenden Gewerbes sowie des Bergbaus und der Gewinnung von Steinen und Erden mit zwei und mehr Betrieben.

## Rechtsgrundlagen

- Gesetz über die Statistik für Bundeszwecke (Bundesstatistikgesetz - BStatG) vom 22. Januar 1987 (BGBl. I S. 462, 565), zuletzt geändert durch Art. 2 des Gesetzes vom 17. Januar 1996 (BGBl. I S. 34),
- Gesetz über die Statistik im Produzierenden Gewerbe (ProdGewG) in der Fassung der Bekanntmachung vom 30. Mai 1980 (BGBl. I S. 641), zuletzt geändert durch Artikel 3 der Verordnung vom 26. März 1991 (BGBl. I S. 846).

Erhoben werden die Tatbestände zu § 3 Buchstabe A Ziffer I ProdGewG.

Die Auskunftspflicht ergibt sich aus § 9 ProdGewG in Verbindung mit §§ 15, 26 Abs. 4 Satz 1 BStatG. Danach sind die Leiter oder Inhaber der Unternehmen auskunftspflichtig. Verstöße gegen die Auskunftspflicht - als solche gelten auch Terminüberschreitungen - können nach § 23 BStatG als Ordnungswidrigkeit mit einer Geldbuße geahndet werden. Gemäß § 15 Abs. 6 BStatG haben Widerspruch und Anfechtungsklage gegen die Aufforderung zur Auskunftserteilung keine aufschiebende Wirkung.

## Geheimhaltung, Hilfsmerkmale, Trennen und Löschen, Adreßdatei

Die erhobenen Einzelangaben werden nach § 18 BStatG grundsätzlich geheimgehalten, insbesondere werden sie nicht den Finanzämtern zugänglich gemacht. Nur in gesetzlich ausdrücklich geregelten Ausnahmefällen dürfen Einzelangaben übermittelt werden. Eine Übermittlung der erhobenen Einzelangaben ist nach § 10 ProdGewG in Verbindung mit § 18 Abs. 4, § 26 Abs. 3 BStatG an oberste Bundes- oder Landesbehörden in Form von Tabellen mit statistischen Ergebnissen zulässig, auch soweit Tabellenfelder nur einen einzigen Fall ausweisen. Eine Übermittlung von Einzelangaben mit Name und Anschrift ist ausgeschlossen.

Nach § 24 c des Gesetzes gegen Wettbewerbsbeschränkungen in der Fassung der Bekanntmachung vom 20. Februar 1990 (BGBl. I S. 235), das zuletzt durch Art. 11 des Gesetzes vom 28. Oktober 1994 (BGBl. I S. 3210) geändert worden ist, dürfen der Monopolkommission für die Begutachtung der Entwicklung der Unternehmenskonzentration zusammengefaßte Einzelangaben über die Vorhundertanteile der drei, sechs und zehn größten Unternehmen oder Betriebe des jeweiligen Wirtschaftsbereichs in der Bundesrepublik Deutschland übermittelt werden.

Die Pflicht zur Geheimhaltung besteht auch für die Personen, die Empfänger von Einzelangaben sind.

Name und Anschrift des Unternehmens, Name und Telefonnummer der für eventuelle Rückfragen zur Verfügung stehenden Person sowie Ort, Datum und Unterschrift sind Hilfsmerkmale, die lediglich der technischen Durchführung der Erhebung dienen. Sie werden nach Abschluß der Prüfung der Angaben vom Erhebungs-vordruck getrennt, gesondert aufbewahrt und mit Ausnahme von Name und Anschrift des Unternehmens spätestens nach Beendigung des Zeitraums der periodisch wiederkehrenden Erhebung vernichtet.

Die verwendete Unternehmens-Nummer dient der Unterscheidung der in die Erhebung einbezogenen Unternehmen. Sie besteht aus einer laufenden, frei vergebenen, jedoch länderspezifischen Nummer. Die WZ 93-Nummer ist die Nummer desjenigen Wirtschaftszweiges (Klasse der WZ 93 = Vierstelliger), in dem das jeweilige Unternehmen seinen wirtschaftlichen Schwerpunkt hat.

Die Hilfsmerkmale Name und Anschrift sowie Unternehmens-Nummer/WZ 93-Nummer werden zusammen mit dem Erhebungsmerkmal „Tätige Personen“ für die gemäß § 12 ProdGewG angeordnete Kartei der Unternehmen und ihrer Teile sowie zur Führung der gemäß § 13 BStatG vorgesehenen Adreßdatei verwendet.

Darüber hinaus dienen die Angaben in den vorgenannten Merkmalen und zum Merkmal „Umsatz“ der Durchführung der Verordnung (EWG) Nr. 2186/93 des Rates vom 22. Juli 1993 über die innergemeinschaftliche Koordinierung des Aufbaus von Unternehmensregistern für statistische Verwendungszwecke (ABl. EG Nr. L 196 S. 1).

## Meldung

Grundsätzlich für das Gesamtunternehmen, d.h. einschl. aller produzierenden und nichtproduzierenden Teile, jedoch ohne Zweigniederlassungen im Ausland.

Rechtlich selbständige Tochtergesellschaften, Arbeitsgemeinschaften und Betriebsführungsgesellschaften müssen getrennt berichten.

## 1 Tätige Personen

Voll zu zählen sind auch Erkrankte, Urlauber, -innen, Teilzeitbeschäftigte (unabhängig von der Anzahl der im Berichtsmonat geleisteten Stunden), Kurzarbeiter, -innen, Streikende, von der Aussperrung Betroffene sowie Leiharbeiter, -innen.

Nicht zu melden sind Heimarbeiter, -innen, Zusteller, -innen im Verlagsgewerbe, unbezahlt mithelfende Familienangehörige mit weniger als 1/3 der üblichen Arbeitszeit - das sind im allgemeinen weniger als 55 Stunden im Monat - sowie Arbeitskräfte, die als Beauftragte anderer Unternehmen im meldenden Unternehmen Montage- und Reparaturarbeiten durchführen, und die aufgrund einer tarifvertraglichen Vorruhestandsregelung ausgeschiedenen Mitarbeiter, -innen.

## 2 Löhne und Gehälter

Summe der Bruttobezüge der Tätigen Personen im Berichtsmonat ohne Arbeitgeberanteile zur Sozialversicherung. Einzubeziehen sind tariflich oder frei vereinbarte Zulagen (z.B. Akkord-, Nachtarbeits-, Schmutzzulagen), Naturalvergütungen, Vergütungen für ausgefallene Arbeitszeit (z.B. Urlaubslohn), Lohn- und Gehaltsfortzahlungen im Krankheitsfall und Zuschüsse des Arbeitgebers zum Krankengeld, Urlaubsbeihilfen, Gratifikationen, Gewinnbeteiligungen, tariflich oder frei vereinbarte Kindergelder und sonstige Familienzuschläge sowie Erziehungsbeihilfen, ferner vermögenswirksame Leistungen des Arbeitgebers sowie gezahlte Beträge an tätige Personen in eigenen Sozialeinrichtungen (z.B. Werksarzt) und an andere Unternehmen für Leiharbeiter, -innen, sowie Bezüge von Gesellschaftern, Vorstandsmitgliedern und anderen leitenden Kräften (soweit sie steuerlich als Einkünfte aus unselbständiger Arbeit gelten) und Provisionen und Tantiemen.

Nicht einzubeziehen sind der Arbeitgeberzuschuß zum Krankenversicherungsbeitrag für nicht versicherungspflichtige Arbeitnehmer gemäß Sozialgesetzbuch (Gesetzliche Krankenversicherung), das Kurzarbeitergeld sowie die Vorruhestandsbezüge.

## 3 Gesamtumsatz

Summe der Rechnungsendbeträge (ohne Umsatzsteuer) der im Berichtsmonat abgerechneten Lieferungen und Leistungen an Dritte - unabhängig vom Zahlungseingang - einschl. Verbrauchsteuern und getrennt in Rechnung gestellter Kosten für Fracht, Porto, Verpackung usw. Zu melden sind auch Erlöse aus Lieferungen und Leistungen an rechtlich selbständige Konzern- und Verkaufsgesellschaften.

In den Gesamtumsatz ist der Umsatz aus Handelsware und sonstigen nicht-industriellen/nichthandwerklichen Tätigkeiten einzubeziehen.

Unmittelbar gewährte Preisnachlässe sind abzusetzen.

## Umsatz aus Handelsware und sonstigen nichtindustriellen/nichthandwerklichen Tätigkeiten

Hierzu zählen Umsätze aus dem Verkauf von fremden Erzeugnissen, die im allgemeinen unbearbeitet und ohne fertigungstechnische Verbindung mit eigenen Erzeugnissen weiterverkauft werden (Umsatz aus Handelsware) sowie Umsätze aus Vermietung und Verpachtung von Geräten, betrieblichen Anlagen und Einrichtungen, ferner Erlöse aus Wohnungsvermietung, aus der Veräußerung von Patenten und der Vergabe von Lizenzen, aus Transportleistungen für Dritte, Erlöse aus Belegschaftseinrichtungen (z.B. Kantinen) und aus dem Verkauf landwirtschaftlicher Erzeugnisse sowie Provisionseinnahmen.

# Übersicht der Segmente im Statistischen Informationssystem des Bundes (STATIS-BUND)

Monatsbericht im Verarbeitenden Gewerbe sowie im Bergbau und  
in der Gewinnung von Steinen und Erden

Merkmal	Periodizität	Deutsch- land	Früheres Bundesgebiet	Neue Länder und Berlin - Ost
		Segmentnummern		

## Betriebe

Betriebe	monatl.	5400	-	-
	jährl.	5500	5600	5700
Arbeiter	monatl.	5401	-	-
	jährl.	5501	5601	5701
Angestellte	monatl.	5402	-	-
	jährl.	5502	5602	5702
Beschäftigte	monatl.	5403	-	-
	jährl.	5503	5603	5703
Geleistete Arbeiterstunden	monatl.	5404	-	-
	jährl.	5504	5604	5704
Lohnsumme	monatl.	5405	-	-
	jährl.	5505	5605	5705
Gehaltsumme	monatl.	5406	-	-
	jährl.	5506	5606	5706
Lohn- und Gehaltsumme	monatl.	5407	-	-
	jährl.	5507	5607	5707
Umsatz Inland	monatl.	5408	-	-
	jährl.	5508	5608	5708
Umsatz Ausland	monatl.	5409	-	-
	jährl.	5509	5609	5709
Umsatz Insgesamt	monatl.	5410	-	-
	jährl.	5510	5610	5710
Exportquote	monatl.	5411	-	-
	jährl.	5511	5611	5711
Stromverbrauch insgesamt	monatl.	5412	-	-
	jährl.	5512	5612	5712
Eigenerzeugung aus Wasserkraft	monatl.	5413	-	-
	jährl.	5513	5613	5713
Eigenerzeugung aus Kohle u.a.	monatl.	5414	-	-
	jährl.	5514	5614	5714
Fremdbezug aus öffentliches Netz	monatl.	5415	-	-
	jährl.	5515	5615	5715
Fremdbezug von anderen Betrieben	monatl.	5416	-	-
	jährl.	5516	5616	5716
Abgabe an öffentliches Netz	monatl.	5417	-	-
	jährl.	5517	5617	5717
Abgabe an andere Betriebe	monatl.	5418	-	-
	jährl.	5518	5618	5718

## Fachliche Betriebsteile

Fachliche Betriebsteile	monatl.	5420	-	-
	jährl.	5520	5620	5720
Arbeiter	monatl.	5421	-	-
	jährl.	5521	5621	5721
Angestellte	monatl.	5422	-	-
	jährl.	5522	5622	5722
Beschäftigte	monatl.	5423	-	-
	jährl.	5523	5623	5723
Umsatz Inland	monatl.	5424	-	-
	jährl.	5524	5624	5724
Umsatz Ausland	monatl.	5425	-	-
	jährl.	5525	5625	5725
Umsatz insgesamt	monatl.	5426	-	-
	jährl.	5526	5626	5726

## Unternehmen

Einbetriebsunternehmen	monatl.	5430	-	-
	jährl.	5530	5630	5730
Unternehmen insgesamt	monatl.	5431	-	-
	jährl.	5531	5631	5731
Beschäftigte	monatl.	5432	-	-
	jährl.	5532	5632	5732
Bruttolohn- u. Gehaltsumme	monatl.	5433	-	-
	jährl.	5533	5633	5733
Umsatz aus eigenen Erzeugnissen u. Leistungen	monatl.	5434	-	-
	jährl.	5534	5634	5734
Sonstiger Umsatz	monatl.	5435	-	-
	jährl.	5535	5635	5735
Umsatz insgesamt	monatl.	5436	-	-
	jährl.	5536	5636	5736



## Reihe 6: Energie und Wasserversorgung

### Reihe 6.1: Beschäftigung, Umsatz, Investitionen und Kostenstruktur der Unternehmen in der Energie- und Wasserversorgung

*Jährlich* (auch für fachliche Unternehmensteile): Beschäftigte, Arbeiterstunden, Löhne und Gehälter, Umsätze, Lagerbestände und Investitionen nach Wirtschaftszweigen und -bereichen sowie nach Beschäftigten- und Umsatzgrößenklassen. Außerdem Brutto- und Nettoproduktionswert, Brutto- und Nettowertschöpfung, Materialverbrauch und Wareneinsatz sowie Kosten nach Kostenarten.

### Reihe 6.2 und 6.3 unbesetzt

### Reihe 6.4: Stromerzeugungsanlagen der Betriebe im Bergbau und im Verarbeitenden Gewerbe

*Jährlich*: Betriebe mit Stromerzeugungsanlagen nach Wirtschaftszweigen und Ländern; Leistung und Belastung der Stromerzeugungsanlagen sowie Verbrauch an Brennstoffen für die Elektrizitätserzeugung.

## Reihe 7: Handwerk

### Reihe 7.1: Beschäftigte und Umsatz im Handwerk

*Vierteljährlich*: Beschäftigte und Umsatz in ausgewählten Gewerbebezügen. Saisonbereinigte Zahlen, Regionalangaben und weitere Strukturdaten wie Ausbildungsverhältnisse, Arbeitsverdienste und Insolvenzen im Handwerk.

## Reihe 8: Fachstatistiken

### Reihe 8.1: Eisen- und Stahl (Eisenerzbergbau, eisen-schaffende Industrie, Eisen-, Stahl- und Tempergießerei)<sup>1)</sup>

*Monatlicher* Vorbericht und Monatsbericht über wesentliche Entwicklungstendenzen. Der *Vierteljahresbericht* gibt Überblick über Struktur und Entwicklung der entsprechenden Bereiche, auch im Ausland.

### Reihe 8.2: Düngemittelversorgung

*Vierteljährlicher* und *jährlicher* Bericht mit Angaben über den Inlandsabsatz nach Ländern und Düngesorten sowie Nährstoffgehalten.

## Reihe S: Sonderbeiträge

### Reihe S.6: Material- und Wareneingang im Baugewerbe 1982

### Reihe S.8: Düngemittelerzeugung und -versorgung 1950/51 bis 1986/87

### Reihe S.9: Konzentrationsstatistische Daten für den Bergbau und das Verarbeitende Gewerbe 1954 bis 1982

### Reihe S.12: Dienstleistungen im Produzierenden Gewerbe 1988 – Ergebnisse einer Testerhebung –

### Reihe S.13: Gegenüberstellung der Produktion im Produzierenden Gewerbe nach den Systematischen Güterverzeichnissen für Produktionsstatistiken (GP) von 1989 und 1982

### Reihe S.14: Neuberechnung der Auftragsleistungs- und Umsatzindizes für das Verarbeitende Gewerbe sowie der Auftragsleistungs- und Auftragsbestandsindizes für das Bauhauptgewerbe auf Basis 1991

### Reihe S.15: Neuberechnung der Produktionsindizes auf Basis 1991

## Einzelveröffentlichungen

### Zensus im Produzierenden Gewerbe 1979 (7 Hefte)

### Handwerkszählung vom 31. März 1995

Die Handwerkszählung 1995 war die erste Totalerhebung in diesem Bereich seit 18 Jahren. Gleichzeitig war sie die erste Zählung des Handwerks, die im wiedervereinigten Deutschland durchgeführt wurde. Nach der Auswertung dieser Erhebung liegen nunmehr wieder aktuelle und zuverlässige Strukturdaten über

diesen wichtigen Bereich des deutschen Mittelstandes vor. Damit konnte eine bedeutende Datenlücke geschlossen werden. So zeigte die Zählung u.a., daß das Handwerk einen wesentlich größeren Stellenwert besitzt, als die bisherigen Daten vermuten ließen. In der öffentlichen Diskussion ist dies bereits auf eine breite Resonanz gestoßen.

Die Ergebnisse der Handwerkszählung 1995 werden auf Diskette und in drei Sonderheften innerhalb der Fachserie 4 veröffentlicht:

### Heft 1: Ergebnisse für Unternehmen und Nebenbetriebe nach Gewerbebezügen

Enthält u.a. Angaben über Beschäftigte, Umsatz, Umsatzarten und Absatzrichtung nach Beschäftigten- und Umsatzgrößenklassen, Daten über Beschäftigte und Umsatz nach Ländern sowie Ergebnisse der Handwerkszählungen 1977 und 1995 im Zeitvergleich.

### Heft 2: Ergebnisse für Unternehmen und Nebenbetriebe nach Gewerbebezügen

– Beschäftigte nach ihrer Stellung im Unternehmen, Löhne, Gehälter und gesetzliche Sozialkosten

Enthält u.a. Angaben über Beschäftigte nach ihrer Stellung im Unternehmen, Umsatz, Löhne, Gehälter und gesetzliche Sozialkosten nach Beschäftigten- und Umsatzgrößenklassen.

### Heft 3: Ergebnisse für Unternehmen und Nebenbetriebe nach ausgewählten Wirtschaftszweigen der Klassifikation der Wirtschaftszweige, Ausgabe 1993

Enthält u.a. Angaben über Beschäftigte nach ihrer Stellung im Unternehmen, Umsatz, Umsatzarten, Absatzrichtung, Löhne, Gehälter und gesetzliche Sozialkosten nach Beschäftigten- und Umsatzgrößenklassen.

### Zählung im handwerksähnlichen Gewerbe vom 31. März 1996

Die Zählung im handwerksähnlichen Gewerbe 1996 war die erste Totalerhebung in diesem Bereich. Nach der Auswertung der Erhebung liegen nunmehr erstmals aktuelle und zuverlässige Informationen über diesen überwiegend kleingewerblich strukturierten Bereich vor. Die Bundesergebnisse aus dieser Zählung werden in einem Sonderheft innerhalb der Fachserie 4 sowie auf Diskette zur Verfügung gestellt.

### „Ausgewählte Zahlen für die Bauwirtschaft“

Monatliche Querschnittsveröffentlichung mit den Hauptteilen Baugewerbe und Bautätigkeit sowie mit ausgewählten Daten aus zahlreichen anderen Sachgebieten.

### „Ausgewählte Zahlen zur Energiewirtschaft“

Monatliche und jährliche Querschnittsveröffentlichungen über Aufkommen und Verwendung von festen, flüssigen und gasförmigen Brennstoffen sowie Elektrizität. Preisindizes und Preise für ausgewählte Energiearten. Beschäftigung der Betriebe in der Energie- und Wasserversorgung, Mineralölsteuern, Klimadaten.

### Klassifikationen

Klassifikation der Wirtschaftszweige mit Erläuterungen, Ausgabe 1993

Systematik der Wirtschaftszweige mit Betriebs- und ähnlichen Benennungen, Ausgabe 1979

Alphabetisches Verzeichnis der Betriebs- und ähnlichen Benennungen zur Systematik der Wirtschaftszweige, Ausgabe 1988

Systematisches Güterverzeichnis für Produktionsstatistiken, Ausgabe 1995

<sup>1)</sup> Erhältlich bei: Statistisches Bundesamt, Außenstelle Düsseldorf, Hüttenstraße 5 a, 40215 Düsseldorf.



**Statistisches Bundesamt**  
**Gustav-Stresemann-Ring 11**  
**65189 Wiesbaden**

Veröffentlichungen und Prospekte sind durch den Verlag METZLER-POESCHEL, Verlagsauslieferung SFG – Servicecenter Fachverlage GmbH, Postfach 43 43, 72774 Reutlingen, erhältlich.

# Fachserie 4: Produzierendes Gewerbe

**Reihe 1: Zusammenfassende Daten für das Produzierende Gewerbe (vorgesehen)**

**Reihe 2: Indizes für das Produzierende Gewerbe**

**Reihe 2.1: Indizes der Produktion und Produktion ausgewählter Erzeugnisse im Produzierenden Gewerbe**

*Monatlich* (etwa 7 Wochen nach dem Berichtszeitraum): Index der Produktion für das Produzierende Gewerbe sowie vierteljährliche Produktionsindizes nach Wirtschaftszweigen. Außerdem für ca. 1 000 ausgewählte Erzeugnisse absolute Produktionszahlen.

**Reihe 2.2: Auftragseingang und Umsatz im Verarbeitenden Gewerbe – Indizes –**

*Monatliche* Indexberechnung für Inland, Ausland und Insgesamt nach Wirtschaftszweigen (vorläufige Ergebnisse ca. 8 Wochen nach dem Berichtszeitraum, endgültige Ergebnisse im Folgebericht).

**Reihe 3: Produktion im Produzierenden Gewerbe**

**Reihe 3.1: Produktion im Produzierenden Gewerbe**

*Vierteljährliche* und *jährliche* Darstellung der Produktion von rd. 6 400 Gütern (Menge und Wert) und ergänzende Angaben aus der Preisstatistik.

**Reihe 3. S.1: Produktion im Produzierenden Gewerbe in den neuen Bundesländern 3. und 4. Vierteljahr 1990**

**Reihe 3.2: Struktur der Produktion im Produzierenden Gewerbe**

*Jährliche* Darstellung der Produktion von rd. 1 100 Güterklassen nach der Herkunft aus den Wirtschaftszweigen.

**Reihe 4: Verarbeitendes Gewerbe sowie Bergbau und Gewinnung von Steinen und Erden**

Beschäftigung, Umsatz und Investitionen der Unternehmen

**Reihe 4.1.1: Beschäftigung, Umsatz und Energieversorgung der Unternehmen und Betriebe des Verarbeitenden Gewerbes sowie des Bergbaus und der Gewinnung von Steinen und Erden**

*Monatsbericht* (etwa 9 Wochen nach dem Berichtszeitraum): Unternehmen, Betriebe und fachliche Betriebsteile in wirtschaftssystematischer Gliederung und nach Ländern (für Bergbau und Verarbeitendes Gewerbe insgesamt). Für Unternehmen: Zahl der Einheiten, Beschäftigte, Lohn- und Gehaltssumme, Umsatz. Für Betriebe: zusätzlich Zahl der Angestellten und Arbeiter, geleistete Arbeiterstunden und Energieversorgung; für fachliche Betriebsteile: Zahl der Einheiten und der Beschäftigten sowie Umsatz.

Jahresergebnisse werden in einem gesonderten Jahresbericht veröffentlicht.

**Reihe 4.1.2: Betriebe, Beschäftigte und Umsatz im Bergbau und im Verarbeitenden Gewerbe nach Beschäftigtengrößenklassen**

*Jährlich* für September Ergebnisse für Betriebe nach Beschäftigtengrößenklassen (Betriebe, Beschäftigte und Umsatz in wirtschaftssystematischer Gliederung; Länderergebnisse für Bergbau und Verarbeitendes Gewerbe insgesamt).

**Reihe 4.1.3: Regionale Verteilung der Betriebe im Bergbau und im Verarbeitenden Gewerbe und deren Beschäftigte**

*Alle 4 Jahre*: Anzahl der Betriebe und deren Beschäftigte in wirtschaftssystematischer und regionaler Gliederung (bis einschl. Kreise).

**Reihe 4.1.4: Beschäftigte und Umsatz der Betriebe im Bergbau und im Verarbeitenden Gewerbe nach Bundesländern**

*Jährlicher Bericht*.

**Reihe 4.1.5: Fachliche Unternehmensteile im Bergbau und im Verarbeitenden Gewerbe**

*Jährlich*: Anzahl der fachlichen Unternehmensteile und deren Beschäftigte, Produktionswert, Umsatz, Löhne und Gehälter sowie der Census-Value-Added in wirtschaftssystematischer Gliederung.

**Reihe 4.2: Beschäftigte, Umsatz und Investitionen der Unternehmen und Betriebe des Verarbeitenden Gewerbes sowie des Bergbaus und der Gewinnung von Steinen und Erden – Investitionen –**

*Jährlicher* Vorbericht mit vorläufigen Unternehmens- und Betriebsergebnissen der Investitionserhebung. Die endgültigen Ergebnisse erscheinen in tieferer systematischer Gliederung in den Reihen:

**Reihe 4.2.1: Beschäftigte, Umsatz und Investitionen der Unternehmen und Betriebe des Verarbeitenden Gewerbes sowie des Bergbaus und der Gewinnung von Steinen und Erden**

*Jährlich*: Beschäftigte, Umsatz, Investitionen, Lagerbestände, Zugänge an vermieteten Sachanlagen und Aufwendungen für gemietete und gepachtete Sachanlagen (jeweils nach Wirtschaftszweigen und Beschäftigten- und Umsatzgrößenklassen).

**Reihe 4.2.3: Konzentrationsstatistische Daten für den Bergbau und das Verarbeitende Gewerbe sowie das Baugewerbe**

*2-jährlich*: Konzentrationsraten und -koeffizienten für Unternehmen und Betriebe des Bergbaus und des Verarbeitenden Gewerbes sowie des Baugewerbes.

**Reihe 4.2.4: Material- und Wareneingang im Bergbau und im Verarbeitenden Gewerbe**

*4-jährlich*: Material- und Wareneingang der Unternehmen des Bergbaus und des Verarbeitenden Gewerbes nach Warenarten und Wirtschaftszweigen.

**Reihe 4.3: Kostenstruktur der Unternehmen im Bergbau und im Verarbeitenden Gewerbe**

*Jährlich*: Beschäftigte, Bestandteile der Gesamtleistung, wichtige Kostenarten sowie Kosten- und Leistungsstruktur (Gliederung: wirtschaftssystematisch sowie nach Beschäftigtengrößenklassen).

**Reihe 4. S. 2: Schätzung des Nettoproduktionswertes im Bergbau und im Verarbeitenden Gewerbe 1991 (Zensus)**

– Regionale und sektorale Verflechtung der Unternehmen und Betriebe –

**Reihe 5: Baugewerbe**

**Reihe 5.1: Beschäftigung, Umsatz und Gerätebestand der Betriebe im Baugewerbe**

*Jährliche* Ergebnisse der zur Jahresmitte durchgeführten Erhebung nach Wirtschaftszweigen und Beschäftigtengrößenklassen z. T. in regionaler Gliederung bis zu Kreisen.

**Reihe 5.2: Beschäftigung, Umsatz und Investitionen der Unternehmen im Baugewerbe**

*Jährlich*: Beschäftigte, Bruttolohn- und -gehaltssumme, Jahresbauleistung, Umsatz und Investitionen nach Wirtschaftszweigen, Beschäftigten und Umsatzgrößenklassen (Bauhauptgewerbe: 20 Beschäftigte und mehr, Ausbaugewerbe: 10 Beschäftigte und mehr).

**Reihe 5.3: Kostenstruktur der Unternehmen im Baugewerbe**

*Jährlich*: Kosten- und Leistungsgrößen im Bauhaupt- und Ausbaugewerbe nach Wirtschaftszweigen, Beschäftigten- und Bruttoproduktionswertgrößenklassen. Unternehmen (mit 20 Beschäftigten und mehr).

**Reihe 5.S.1: Beschäftigung, Umsatz und Gerätebestand der Betriebe im Baugewerbe nach der Klassifikation der Wirtschaftszweige, Ausgabe 1993 (WZ 93) – 1995 –**

In diesem Sonderheft werden erstmalig Ergebnisse der zur Jahresmitte 1995 durchgeführten Jahreserhebung in der Gliederung nach der WZ 93 vorgelegt. Diese WZ 93 basiert auf der EU-einheitlichen Zweigklassifikation NACE Rev. 1.

Die Ergebnisse sind nach Wirtschaftszweigen und Beschäftigtengrößenklassen dargestellt, z. T. auch in regionaler Gliederung bis zu den Kreisen. Die qualitativen und quantitativen Veränderungen gegenüber der bisher in der Bundesrepublik angewandten Zweigsystematik „SYPRO“ werden erläutert.

Fortsetzung siehe folgende Seite