

Statistisches Bundesamt

Produzierendes Gewerbe

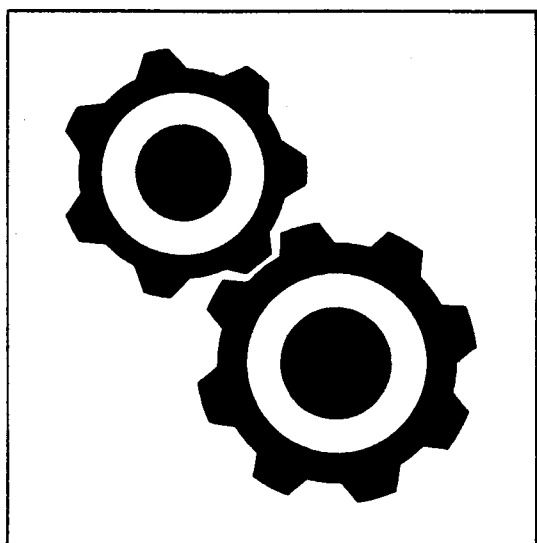

Fachserie 4

Reihe 4.1.1

Beschäftigung, Umsatz und Energieversorgung der Unternehmen und Betriebe des Verarbeitenden Gewerbes sowie des Bergbaus und der Gewinnung von Steinen und Erden

Januar 1997

Statistisches Bundesamt
Bibliothek - Dokumentation - Archiv

— METZLER —
POESCHEL



Weitere Informationen zu dieser Veröffentlichung können direkt beim Statistischen Bundesamt erfragt werden:
Gruppe IV A, Telefon: 06 11 / 75 21 97 oder Fax: 06 11 / 72 40 00



STATIS-BUND

Im Statistischen Informationssystem des Bundes (STATIS-BUND) sind rund 1,5 Mill. ausgewählte statistische Zeitreihen gespeichert. Alle Zeitreihen können via Mailbox, auf Diskette oder Magnetband bezogen werden.

Fachliche Beratung: 06 11 / 75 - 27 16 und 22 56.

Mailbox: 06 11 / 75 29 20 · Technische Rückfragen: 06 11 / 75 32 84.



T-ONLINE / BILDSCHIRMTEXT

Ausgewählte Tabellen und Grafiken bietet das Statistische Bundesamt über T-ONLINE / BILDSCHIRMTEXT an. Die Informationsseiten sind in T-ONLINE mit * 48484# abrufbar, ebenso wie die Bestellung von Veröffentlichungen und die Übermittlung von Anfragen.

Herausgeber: Statistisches Bundesamt, Wiesbaden



Informationen: Statistisches Bundesamt
Allgemeiner Auskunftsdienst
65180 Wiesbaden
● Telefon: 06 11 / 75 24 05
● Telefax: 06 11 / 75 33 30
● T-Online (Btx): * 48484#
● Internet: <http://www.statistik-bund.de>

Zweigstelle Berlin
Postfach 276, 10124 Berlin
● Telefon: 030 / 23 24 68 66
● Telefax: 030 / 23 24 68 72

Verlag: Metzler-Poeschel, Stuttgart

Verlagsauslieferung: SFG - Servicecenter Fachverlage GmbH
Postfach 43 43
72774 Reutlingen
Telefon: 0 70 71 / 93 53 50
Telefax: 0 70 71 / 3 36 53

Erscheinungsfolge: monatlich

Erschienen im Juni 1997

Preis: DM 27,50

Bestellnummer: 2040411 - 97101

© Statistisches Bundesamt, Wiesbaden 1997

Alle Rechte vorbehalten. Es ist insbesondere nicht gestattet, ohne ausdrückliche Genehmigung des Statistischen Bundesamtes diese Veröffentlichung oder Teile daraus für gewerbliche Zwecke zu übersetzen, zu vervielfältigen, auf Mikrofilm/-fiche zu verfilmen oder in elektronische Systeme einzuspeichern.

Recyclingpapier aus 100 % Altpapier.

Statist. Bundesamt - Bibliothek



14-04878

Inhalt

	Seite
Vorbemerkung	5
Einführung	7
Ausgewählte Schaubilder	10
T a b e l l e n t e i l	
Deutschland	
1 Betriebe	
1.1 Betriebe und Beschäftigte	
1.1.1 Betriebe und Beschäftigte im Januar 1997	12
1.2 Geleistete Arbeiterstunden sowie Bruttolohn- und -gehaltsumme	
1.2.1 Geleistete Arbeiterstunden sowie Bruttolohn- und -gehaltsumme im Januar 1997	24
1.3 Umsatz und Exportquote	
1.3.1 Umsatz und Exportquote im Januar 1997	36
1.4 Strombilanz	
1.4.1 Strombilanz im Januar 1997	48
2 Fachliche Betriebsteile	
2.1 Fachliche Betriebsteile und Beschäftigte	
2.1.1 Fachliche Betriebsteile und Beschäftigte im Januar 1997	60
2.2 Umsatz	
2.2.1 Umsatz im Januar 1997	72
3 Unternehmen	
3.1 Unternehmen und Beschäftigte	
3.1.1 Unternehmen und Beschäftigte im Januar 1997	84
3.2 Bruttolohn- und -gehaltsumme sowie Umsatz	
3.2.1 Bruttolohn- und -gehaltsumme sowie Umsatz im Januar 1997	96
A n h a n g	
Klassifikation der Wirtschaftszweige, Ausgabe 1993 (WZ 93), und Zuordnung der Klassen nach WZ 93 zu Hauptgruppen	108
Erhebungsunterlagen des Monatsberichts für Betriebe und für Mehrbetriebsunternehmen	112
Übersicht der Segmente im Statistischen Informationssystem des Bundes (STATIS-BUND)	116

Gebietsstand:

Angaben für die Bundesrepublik Deutschland nach dem Gebietsstand seit dem 3.10.1990.

Die Angaben für das frühere Bundesgebiet beziehen sich auf die Bundesrepublik Deutschland nach dem Gebietsstand bis zum 3.10.1990; sie schließen Berlin-West ein.

Die Angaben für die neuen Länder und Berlin-Ost beziehen sich auf die Länder Brandenburg, Mecklenburg-Vorpommern, Sachsen, Sachsen-Anhalt, Thüringen sowie auf Berlin-Ost.

Zeichenerklärung

- = nichts vorhanden, kein Nachweis vorhanden; bei Veränderungsraten: keine Veränderung oder Veränderung kleiner 0,05 Prozent
- . = aus Gründen der Geheimhaltung von Einzelangaben nicht veröffentlicht, aber in der Gesamtsumme enthalten
- x = Tabellenfeld gesperrt, weil Aussage nicht sinnvoll

Abkürzungen bei den Wirtschaftsgliederungen

a.	= auf, aus	H.u.Verarb.v.	= Herstellung und Verarbeitung von
ä.	= ähnlichen	H.v.	= Herstellung von
Altmat.	= Altmaterialien	Holzfas. pl.	= Holzfas. platten
ang	= anderweitig nicht genannt	Instr.	= Instrumenten
...anlg.	= ...anlagen	...instr.	= ...instrumenten
Antriebselem.	= Antriebselementen	isol.	= isolierten
...art.	= ...artikeln	konfektion.	= konfektionierten
Ausbau. element.	= Ausbau. elementen	Konstr. t.	= Konstruktionsteile(n)
Ausrüstg.	= Ausrüstung(en)	Konstr.-, Fert. geb.	= Konstruktionsteile(n), Fert. geb.
Be- u. Verarb. v.	= Be- und Verarbeitung von	...m.	= ...mittel(n)
Bearb.	= Bearbeitung	Masch.	= Maschinen
...bearb.	= ...bearbeitung(s)	...masch.	= ...maschinen
...behandlg.	= ...behandlung	mech.	= mechanischer(n)
...bekleidg.	= ...bekleidung	med.	= medizinische(n)
Bekleidg.	= Bekleidung	...metall.	= ...metallischen
Bekleidg. zube.	= Bekleidungs. zube.	Metallerz. u.-bearb.	= Metallerzeugung und Metallbearbeitung
bsp.	= bespielten	Nahrungsm.	= Nahrungsmittel(n)
best.	= bestimmte	Navig.	= Navigations
Chemik.	= Chemikalien	NE	= Nichteisen
d.	= dem, den, der, des, die, das, durch	Oberfläch. veredlg.	= Oberflächenveredlung
Dienstleistg.	= Dienstleistungen	oh.	= ohne
Dolom.	= Dolomit	pharmazeut.	= pharmazeutischen
Dv-Gerät.	= Datenverarbeitungsgeräten	sonst.	= sonstige(m,n,r,s)
EBM-Waren	= Eisen-, Blech- und Metallwaren	...spanpl.	= ...spanplatten
EGKS	= Europäische Gemeinschaft für Kohle und Stahl	Sperrh.	= Sperrholz
Einr.	= Einrichtungen	...t.	= ...teile(n)
...einr.	= ...einrichtungen	techn.	= technische(m,n)
elektr.	= elektrische(n)	...techn.	= ...technische(n)
Elektriz. erzg.	= Elektrizitätserzeugung	Turb.	= Turbinen
Elektriz. vertlg.	= Elektrizitätsverteilung(s)	u.	= und
Elektrotech.	= Elektrotechnik	u.a.	= und andere(m,n)
Erbrg.	= Erbringung	u.ä.	= und ähnliche(m)
Erzeugn.	= Erzeugnisse(n)	usw	= und so weiter
...erzeugn.	= ...erzeugnissen	v.	= von, vom
f.	= für	...verarb.	= ...verarbeitung
...fahrz.	= ...fahrzeuge(n)	Vorr.	= Vorrichtungen
Ferrole.	= Ferrolegierungen	...w.	= ...waren
forstw.	= forstwirtschaftlichen	Wärmebehandlg.	= Wärmebehandlung
...gegenst.	= ...gegenstände(n)	Werkzeug.	= Werkzeugen
...ger.	= ...geräten	Verarb. v.	= Verarbeitung von
Gerät.	= Geräten	verb.	= verbundene(r)
...gerät.	= ...geräten	Verbrenn. mot.	= Verbrennungsmotoren
Gew.	= Gewinnung	Veredlg. v.	= Veredlung von
...gew.	= ...gewinnung	Vervielf.	= Vervielfältigung
gewerbl.	= gewerbliche(n)		

Vorbemerkung

Das vorliegende Heft enthält die Ergebnisse des Monatsberichts im Verarbeitenden Gewerbe sowie im Bergbau und in der Gewinnung von Steinen und Erden für Januar 1997. Am 1. Januar 1995 trat die neue „**Klassifikation der Wirtschaftszweige, Ausgabe 1993 (WZ 93)**“ in Kraft. Diese neue nationale Klassifikation ersetzte die bisherige „Systematik der Wirtschaftszweige, Fassung für die Statistik im Produzierenden Gewerbe (SYPRO)“. Die WZ 93 wurde von der „Statistischen Systematik der Wirtschaftszweige in der Europäischen Gemeinschaft (NACE Rev. 1)“ abgeleitet, die nach Ablauf einer Übergangsfrist ab 1995 in allen Mitgliedstaaten der Europäischen Union sowohl für die Erhebung als auch für die Darstellung der statistischen Daten anzuwenden ist.

Die neue Wirtschaftszweigklassifikation ist ab Berichtsjahr 1995 maßgebend für die Abgrenzung des Produzierenden Gewerbes. Dies hatte Auswirkungen auf den Berichtskreis der Statistiken im Produzierenden Gewerbe, weil einige Tätigkeiten innerhalb des Produzierenden Gewerbes umgruppiert wurden, andere hinzukamen oder ausgegliedert wurden. Darüber hinaus erfolgt die Kodierung der Wirtschaftszweige nunmehr nach einem völlig neuen Nummerungssystem. An der Periodizität der Erhebung und den Erhebungsmerkmalen selbst hat sich dagegen nichts geändert.

Infolge der strukturellen Veränderungen beim Produzierenden Gewerbe durch den Übergang auf die WZ 93 gehören jetzt zum Beispiel die Herstellung und Montage von selbsthergestellten Fertigteilbauten aus Holz im Hochbau sowie die Herstellung von Fertigteilbauten aus Beton im Hochbau zum Verarbeitenden Gewerbe. In der SYPRO waren dies Tätigkeiten des Baugewerbes. Weitere wichtige Änderungen sind die Eingliederung des Verlagsgewerbes und des Recyclings in das Verarbeitende Gewerbe. Andererseits ist die Instandhaltung und Reparatur von Kraftfahrzeugen und Gebrauchsgütern in der WZ 93 nicht mehr im Produzierenden Gewerbe, sondern im Handel untergebracht. Anstelle der bisherigen Aufgliederung nach den vier Hauptgruppen des Verarbeitenden Gewerbes „Grundstoff- und Produktionsgütergewerbe“, „Investitionsgüter produzierendes Gewerbe“, „Verbrauchsgüter produzierendes Gewerbe“ und „Nahrungs- und Genussmittelgewerbe“ werden nunmehr die Wirtschaftszweige im Bereich Verarbeitendes Gewerbe sowie Bergbau und Gewinnung von Steinen und Erden zu den neuen Hauptgruppen (Endverbrauchskategorien) „Vorleistungsgüterproduzenten“, „Investitionsgüterproduzenten“, „Gebrauchsgüterproduzenten“ und „Verbrauchsgüterproduzenten“ zusammengefaßt. Im Unterschied zur früheren geschlossenen Bildung der Hauptgruppen aus Zweistellern der SYPRO werden die Viersteller eines Zweistellers der WZ 93 vielfach verschiedenen Hauptgruppen zugeordnet (s. Anhang).

Da in der neuen Klassifikation der Wirtschaftszweige die Vierstellerebene eine größere Anzahl der Positionen enthält als in der SYPRO und die Tabellen in der Gliederung der WZ 93 jeweils einen größeren Umfang haben, ist eine Neugestaltung der vorliegenden Veröffentlichung erforderlich geworden. Wie schon seit 1993 werden die Ergebnisse für „Deutschland“ in den Vordergrund gestellt und in der vierstelligen Gliederung der WZ 93 sowohl monatlich als auch jährlich nachgewiesen. Zusätzlich wird je Land das Ergebnis für den Wirtschaftsbereich „Verarbeitendes Gewerbe sowie Bergbau und Gewinnung von Steinen und Erden insgesamt“ veröffentlicht.

Für die beiden Teilgebiete „Früheres Bundesgebiet“ und „Neue Länder und Berlin-Ost“ sind in den Tabellen der Fachserie 4, Reihe 4.1.1, monatlich nur Eckzahlen (Gesamtergebnis, Ergebnisse für Hauptgruppen) zur Veröffentlichung vorgesehen. Die jährlichen Ergebnisse für die beiden Teilgebiete werden hingegen sowohl in Tabellenform (Fachserie 4, Reihe 4.1.1, und Tabellenversand) veröffentlicht als auch im Statistischen Informationssystem des Bundes (STATIS-BUND) sowie im Internet auf Vierstellerebene bereitgestellt.

Weitere Erläuterungen bezüglich der Erhebung, des Inhalts und der Darstellung der Ergebnisse des Monatsberichts im Verarbeitenden Gewerbe sowie im Bergbau und in der Gewinnung von Steinen und Erden enthält die nachfolgende „Einführung“ (Seite 7 ff.).

Einführung

1. Zweck der Veröffentlichung

In der vorliegenden Veröffentlichung werden Ergebnisse für die im Rahmen der Monatsberichte für Betriebe und Unternehmen des Verarbeitenden Gewerbes sowie des Bergbaus und der Gewinnung von Steinen und Erden erhobenen Merkmale (einschl. der Zahl der befragten Einheiten) dargeboten. Neben absoluten Zahlenangaben werden auch Veränderungsraten zur Vor- und Vorjahresperiode angegeben. Diese Daten können vielfältig genutzt werden. Die monatlich erhobenen und nachgewiesenen Daten, u. a. über Beschäftigte und Umsätze, können sowohl der Beurteilung der konjunkturellen Situation im betreffenden Wirtschaftsbereich als auch der Strukturanalyse dienen. Ferner geben die vierteljährlich erhobenen und nachgewiesenen Energiedaten Anhaltspunkte für den Bedarf an Brennstoffen und Elektrizität und bilden damit eine wichtige Grundlage für Entscheidungen im Hinblick auf eine kontinuierliche Energieversorgung in diesem bedeutenden Bereich der Wirtschaft.

2. Rechtsgrundlagen

Rechtsgrundlagen für die Durchführung der Monatsberichte über die Abschnitte C „Bergbau und Gewinnung von Steinen und Erden“ und D „Verarbeitendes Gewerbe“ der „Klassifikation der Wirtschaftszweige, Ausgabe 1993 (WZ 93)“ sind:

- Gesetz über die Statistik für Bundeszwecke (Bundesstatistikgesetz - BStatG) vom 22. Januar 1987 (BGBl. I S. 462, 565), zuletzt geändert durch Artikel 2 des Gesetzes vom 17. Januar 1996 (BGBl. I S. 34),
- Gesetz über die Statistik im Produzierenden Gewerbe (ProdGewG) in der Fassung der Bekanntmachung vom 30. Mai 1980 (BGBl. I S. 641), zuletzt geändert durch Artikel 3 der Verordnung vom 26. März 1991 (BGBl. I S. 846),
- Artikel 2 der Verordnung vom 14. September 1984 (BGBl. I S. 1247).

3. Klassifikation der Wirtschaftszweige

Die Ergebnisse der Monatsberichte im Verarbeitenden Gewerbe sowie im Bergbau und in der Gewinnung von Steinen und Erden werden nach der Wirtschaftszweigklassifikation WZ 93 auf der Vierstellerebene (Klasse) erhoben und aufbereitet.

Diese Klassifikation ist von der europäischen Klassifikation NACE Rev. 1 abgeleitet, die aufgrund der NACE-Verordnung des Rates der Europäischen Gemeinschaften¹⁾ nach Ablauf einer Übergangsfrist ab 1995 in allen Mitgliedstaaten der Europäischen Union sowohl für die Erhebung als auch für die Darstellung der statistischen Daten anzuwenden ist.

¹⁾ Verordnung (EWG) Nr. 3037/90 des Rates vom 9. Oktober 1990 betreffend die statistische Systematik der Wirtschaftszweige in der Europäischen Gemeinschaft (Abl. EG Nr. L 293 S. 1 (NACE-Verordnung)), geändert durch die Verordnung (EWG) Nr. 761/93 der Kommission vom 24. März 1993 (Abl. EG Nr. L 83 S. 1).

Das Kodierungssystem der WZ 93 unterscheidet zwischen Abschnitten (Buchstaben A-Q), Unterabschnitten (Buchstaben AA-QA), Abteilungen (Zweisteller), Gruppen (Dreisteller), Klassen (Viersteller) und Unterklassen (Fünfsteller). Der Wirtschaftsbereich „Verarbeitendes Gewerbe sowie Bergbau und Gewinnung von Steinen und Erden“ erstreckt sich über die Abschnitte C und D und - in der numerischen Gliederung - über die Abteilungen 10 bis 37 der WZ 93 (siehe Anhang).

4. Berichtskreise, Ausnahmen von der Erfassungsgrenze

Der Berichtskreis des Monatsberichts für Betriebe umfaßt:

- sämtliche Betriebe des Wirtschaftsbereichs Verarbeitendes Gewerbe sowie Bergbau und Gewinnung von Steinen und Erden, wenn diese Betriebe zu Unternehmen des Produzierenden Gewerbes (Bergbau und Gewinnung von Steinen und Erden, Verarbeitendes Gewerbe, Energie- und Wasserversorgung, Baugewerbe) gehören und in diesen Unternehmen mindestens 20 Personen tätig sind;
- die Betriebe des Wirtschaftsbereichs Verarbeitendes Gewerbe sowie Bergbau und Gewinnung von Steinen und Erden mit mindestens 20 tätigen Personen, sofern diese Betriebe zu Unternehmen gehören, deren wirtschaftlicher Schwerpunkt außerhalb des Produzierenden Gewerbes liegt.

Der Berichtskreis des Monatsberichts für Unternehmen erstreckt sich auf:

- Unternehmen mit Schwerpunkt ihrer wirtschaftlichen Tätigkeiten im Wirtschaftsbereich Verarbeitendes Gewerbe sowie Bergbau und Gewinnung von Steinen und Erden, die mindestens 20 Personen beschäftigen.

Ausnahmen von der Erfassungsgrenze:

Abweichend von der vorstehend genannten Erfassungsgrenze von „20 Beschäftigten und mehr“ wurde in den Monatsberichten für Betriebe und Unternehmen zur besseren Darstellung des Konjunkturverlaufs bei Branchen mit überwiegend kleineren Betriebs-/Unternehmensgrößen die Erfassungsgrenze auf „10 Beschäftigte und mehr“ herabgesetzt. Es handelt sich um folgende Klassen der WZ 93:

- 14.11 - Gewinnung von Naturwerksteinen und Natursteinen a. n. g.,
- 14.21 - Gewinnung von Kies und Sand,
- 15.20 - Fischverarbeitung,
- 15.31 - Verarbeitung von Kartoffeln,
- 15.32 - Herstellung von Frucht- und Gemüsesäften,
- 15.33 - Verarbeitung von Obst und Gemüse a. n. g.,
- 15.71 - Herstellung von Futtermitteln für Nutztiere,
- 15.72 - Herstellung von Futtermitteln für sonstige Tiere,
- 15.91 - Herstellung von Spirituosen,
- 15.92 - Alkoholbrennerei,
- 15.97 - Herstellung von Malz,
- 15.98 - Mineralbrunnen, Herstellung von Erfrischungsgetränken,
- 26.63 - Herstellung von Transportbeton.

Im Wirtschaftszweig 20.10 „Säge-, Hobel- und Holzimprägnierwerke“ gilt für Sägewerke die untere Erfassungsgrenze „Jahreseinschnitt - einschließlich Lohnschnitt - von mindestens 5 000 m³ Rohholz (im Festmaß)“. Hobel- und Holzimprägnierwerke werden unter Berücksichtigung des Unternehmenskonzepts ab der unteren Erfassungsgrenze „20 tätige Personen“ in die Monatsberichte für Betriebe und Unternehmen einbezogen.

5. Erhebung und Aufbereitung

Der Monatsbericht im Verarbeitenden Gewerbe sowie im Bergbau und in der Gewinnung von Steinen und Erden wird - dem föderativen Staatsaufbau der Bundesrepublik Deutschland folgend - dezentral durchgeführt. Für die Erhebungen (Monatsbericht für Betriebe und Monatsbericht für Mehrbetriebsunternehmen des Verarbeitenden Gewerbes sowie des Bergbaus und der Gewinnung von Steinen und Erden; Erhebungsunterlagen siehe Anhang) und die monatliche Aufbereitung der Länderergebnisse sind die Statistischen Landesämter zuständig. Aufgabe des Statistischen Bundesamtes ist dagegen die methodische Vorbereitung und Weiterentwicklung dieser Statistik sowie die Zusammenführung der Länderergebnisse zu einem Bundesergebnis und dessen Veröffentlichung²⁾.

Der Berichtsweg stellt sich damit folgendermaßen dar:

Befragte —————> Statistische Landesämter —————>
Statistisches Bundesamt.

6. Darstellung der Ergebnisse

In der vorliegenden Veröffentlichung werden die Ergebnisse des Monatsberichts im Verarbeitenden Gewerbe sowie im Bergbau und in der Gewinnung von Steinen und Erden für „Deutschland“ für die - mit Einführung der WZ 93 neugefaßten - Hauptgruppen sowie in der Gliederung nach Abschnitten, Unterabschnitten, Abteilungen, Gruppen und Klassen der WZ 93, ferner auch Eckzahlen für die Bundesländer, nachgewiesen. Ergebnisse für die beiden Teilgebiete „Früheres Bundesgebiet“ sowie „Neue Länder und Berlin-Ost“ werden monatlich nur in eingeschränktem Umfang, d.h. für Hauptgruppen, veröffentlicht.

Bei **Betrieben** werden die Merkmale „Beschäftigte“ und „Umsatz“ sowohl für Betriebe als auch für fachliche Betriebsteile aufbereitet. Bei der Aufbereitung für **Betriebe** (Tabellengruppe 1) werden die Ergebnisse nach örtlichen Betriebseinheiten aufgerechnet, d.h., es werden kombinierte Betriebe (Betriebe mit fachlichen Betriebsteilen in mehreren WZ 93-Klassen, z.B. Maschinenbau und Gießerei) mit den Angaben für den gesamten Betrieb der WZ 93-Klasse zugerechnet, in der das Schwergewicht des Betriebes, gemessen an den Beschäftigtenzahlen, liegt. In der Aufbereitung für **fachliche Betriebsteile** (Tabellengruppe 2) werden dagegen die Ergebnisse der fachlichen Betriebsteile kombinierter Betriebe auf die verschiedenen WZ 93-Klassen aufgeteilt, denen die einzelnen Betriebsteile ihrer Produktion entsprechend zuzurechnen sind.

Bei **Unternehmen** werden die Ergebnisse nur nach dem wirtschaftlichen Schwerpunkt des Unternehmens dargestellt (Tabellengruppe 3).

Das Ergebnis „Verarbeitendes Gewerbe sowie Bergbau und Gewinnung von Steinen und Erden insgesamt“ für **Betriebe** enthält die Angaben für Betriebsteile der sonstigen Wirtschaftsbereiche, d. h. baugewerbliche Betriebsteile und sonstige Betriebsteile (Handel, Transport, Landwirtschaft u. a. m.). Im Ergebnis „Verarbeitendes Gewerbe sowie Bergbau und Gewinnung von Steinen und Erden insgesamt“ für **fachliche Betriebsteile** sind die Angaben für Betriebsteile der sonstigen Wirtschaftsbereiche nicht enthalten. Bei den Umsatzangaben für die fachlichen Betriebsteile bleiben somit z. B. die Umsätze aus dem Verkauf von Handelsware unberücksichtigt.

Mit Inkrafttreten der Statistikbereinigungsverordnung vom 14. September 1984 wurde die gesonderte Erfassung der Verbrauchsteuern zunächst ausgesetzt und die Erhebungsperiodizität der Brennstoffbestands- und -verbrauchsangaben von monatlich auf vierteljährlich geändert.

7. Abgrenzung der Merkmale

Die in den Tabellen dargestellten Merkmale sind folgendermaßen definiert:

Betrieb: Örtliche Niederlassung (nicht Unternehmen) des Wirtschaftsbereichs Bergbau und Gewinnung von Steinen und Erden, Verarbeitendes Gewerbe (einschl. Verwaltungs-, Reparatur-, Montage- und Hilfsbetriebe, die mit dem meldenden Betrieb örtlich verbunden sind oder in dessen Nähe liegen). Örtlich getrennte Hauptverwaltungen von Unternehmen des Erhebungsbereichs werden ebenfalls als eigenständige Betriebe dieses Bereichs erfaßt. Die Merkmalswerte sind für den gesamten Betrieb zu melden und schließen auch die nichtproduzierenden Teile ein.

Unternehmen: Kleinste rechtlich selbstständige Einheit, die aus handels- und/oder steuerrechtlichen Gründen Bücher führt und bilanziert. Rechtlich selbstständige Tochtergesellschaften, Arbeitsgemeinschaften, Betriebsführungsgesellschaften usw. müssen getrennt berichten. Die Meldung ist grundsätzlich für das Gesamtunternehmen, d.h. einschl. aller produzierender und nichtproduzierender Teile, jedoch ohne Zweigniederlassungen im Ausland abzugeben.

Beschäftigte: Alle am Monatsende im Betrieb/im Unternehmen tätigen Personen einschl. tätiger Inhaber/Inhaberinnen und mithelfender Familienangehöriger (auch unbezahlt mithelfende Familienangehörige, soweit sie mindestens ein Drittel der üblichen Arbeitszeit im Betrieb tätig sind), aber ohne Heimarbeiter/Heimarbeiterinnen und Zusteller/Zustellerinnen im Verlagsgewerbe. Einbezogen werden u. a. auch Erkrankte, Urlauber, Streikende und von der Aussperrung Betroffene, Saison- und Aushilfsarbeiter/-arbeiterinnen sowie Teilzeitbeschäftigte und Kurzarbeiter/Kurzarbeiterinnen. Die Angestellten umfassen auch die kaufmännischen Auszubildenden (einschl. der Auszubildenden in den übrigen nichtgewerblichen Ausbildungsberufen), die Arbeiter/Arbeiterinnen auch die gewerblich Auszubildenden.

2) § 3 Abs. 1 Nummer 1 und 2 BStatG vom 22. Januar 1987 zusammen mit § 11 des Gesetzes über die Statistik im Produzierenden Gewerbe in der Fassung der Bekanntmachung vom 30. Mai 1980.

Geleistete Arbeiterstunden: Alle von den Arbeitern/ Arbeiterinnen (einschl. der gewerblich Auszubildenden) tatsächlich geleisteten (nicht die bezahlten) Stunden, einschl. Über-, Nacht-, Sonntags- und Feiertagsstunden.

Lohn- und Gehaltssumme: Bruttosumme (Bar- und Sachbezüge ohne jeden Abzug) ohne Pflichtanteile des Arbeitgebers zur Sozialversicherung; Lohn- und Gehaltszuschläge (einschl. Gratifikationen usw.) sind einbezogen. Nicht erfaßt werden dagegen allgemeine soziale Aufwendungen sowie Vergütungen, die als Spesenersatz anzusehen sind.

Umsatz: Umsatz aus eigener Erzeugung (einschl. Umsatz aus dem Verkauf von Energie und Nebenerzeugnissen und Abfällen sowie Entgelte für industrielle Dienstleistungen, wie Reparaturen, Instandhaltungen, Installationen und Montagen), Umsatz aus Handelsware und sonstigen nichtindustriellen/nichthandwerklichen Tätigkeiten (z.B. Erlöse aus Vermietung und Verpachtung sowie aus Lizenzverträgen, Provisionseinnahmen und Einnahmen aus der Veräußerung von Patenten).

Der Umsatz beruht auf Rechnungswerten (Fakturenwerte) ohne in Rechnung gestellte Umsatzsteuer. Im Umsatz enthalten sind Verbrauchsteuern und Kosten für Fracht, Verpackung und Porto, auch wenn diese gesondert berechnet werden. Außerordentliche und betriebsfremde Erträge aus dem Verkauf von Anlagegütern, aus der Verpachtung von Grundstücken, Zinsen, Dividenden u. dgl. sind nicht im Umsatz enthalten. Da es sich grundsätzlich um fakturierte Werte handelt, enthält der Umsatz auch nicht den Wert der Lieferungen, die innerhalb eines Unternehmens von Werk zu Werk stattfinden. Bei der Aufgliederung nach Ländern kann es daher vorkommen, daß Erzeugnisse, die in einem Land produziert werden, im Umsatz eines anderen Landes enthalten sind. Der regional gegliederte Umsatz entspricht daher z. T. nicht der Produktion in den einzelnen Ländern.

Die Umsätze im Wirtschaftszweig 10.10 „Steinkohlenbergbau und -brikettherstellung“ sind ab Berichtsmonat Januar 1996 ohne die Verstromungsbeihilfen ausgewiesen, die ab 1. Januar 1996 zum Ausgleich der geänderten Rahmenbedingungen beim Absatz an die Elektrizitätswirtschaft dem Wirtschaftszweig „Steinkohlenbergbau und -brikettherstellung“ direkt gewährt werden.

Inlandsumsatz: Umsatz mit Empfängern im gesamten Bundesgebiet sowie Umsatz mit den im Bundesgebiet stationierten ausländischen Streitkräften.

Auslandsumsatz: Umsatz mit Abnehmern im Ausland und - soweit einwandfrei erkennbar - Umsatz mit deutschen Exporteuren.

Heizölverbrauch: Alle Heizöle, die zur Erzeugung von Wärme (auch zur Erzeugung von Dampf, Heißluft usw.) sowie als Rohstoffe für die Produktion verwendet werden, gleichgültig, ob aus Erdöl oder aus Rohteer hergestellt.

Kohleverbrauch: Gesamtverbrauch für Fabrikation (auch als Rohstoff), Heizung, Strom-, Gas- und Dampferzeugung usw. (einschl. Verbrauch für die an Dritte abgegebenen Energiemengen); im Kohlenbergbau und in der Metall-erzeugung und -bearbeitung jedoch ohne Einsatzkohle für Brikett- und Koksherstellung. Um die verschiedenen Kohlearten addierfähig zu machen, werden folgende Umrechnungsfaktoren angewendet:

	Gigajoule/Tonne
Steinkohle und Steinkohlen-	
briketts	29,308
Steinkohlenkoks	28,429
Rohbraunkohle	8,792
Braunkohlenbriketts, -staub	
und -koks	20,223

Gasverbrauch: Gesamtverbrauch (auch als Rohstoff) von Orts- und Kokereigas (auch Ferngas), d.h. Bezüge von öffentlichen Gasversorgungsunternehmen und Kokereien, Erdgas (auch Erdölgas) einschl. über Orts- und Ferngasgesellschaften bezogenes Erdgas. Nicht berücksichtigt sind Generatorgas, Methangas, Flüssiggas, Raffineriegas, Gichtgas und alle übrigen Gase, sofern diese von der Erhebungseinheit selbst erzeugt oder in unveränderter Form bezogen werden. Ab Januar 1995 werden alle Gasarten in kWh erhoben und aufbereitet.

Stromverbrauch: Gesamtverbrauch einschl. Eigenverbrauch industrieller Stromerzeugungsanlagen. Der Stromverbrauch errechnet sich wie folgt: Eigenerzeugung plus Fremdbezug minus Abgabe.

Unter „Fremdbezug aus öffentlichem Netz“ werden Strom-mengen nachgewiesen, die von einem öffentlichen Elektrizitätsversorgungsunternehmen (EVU) unmittelbar (eventuell über werkseigene Leitungen) bezogen wurden. Als „Abgabe an das öffentliche Netz“ sind mittelbare Stromlieferungen an öffentliche EVU angegeben. Wird Strom aus dem öffentlichen Netz nicht unmittelbar, sondern über einen anderen Betrieb bezogen, so werden die Mengen vom ersten Bezieher als „Bezug aus dem öffentlichen Netz“ und als „Abgabe an andere Betriebe“ gemeldet, beim zweiten Bezieher als „Bezug von anderen Betrieben“.

8. Hinweise auf weitere Veröffentlichungen des Monatsberichts

In der vorliegenden Fachserie werden die laufenden (vorläufigen) Monatsergebnisse und einmal jährlich auch die endgültigen Jahresergebnisse des Monatsberichts für Betriebe und Unternehmen des Verarbeitenden Gewerbes sowie des Bergbaus und der Gewinnung von Steinen und Erden publiziert. Außerdem veröffentlicht das Statistische Bundesamt jährlich auch Ergebnisse für Bundesländer nach Abschnitten, Unterabschnitten und Abteilungen der WZ 93 (Fachserie 4, Reihe 4.1.4 „Beschäftigung und Umsatz der Betriebe des Verarbeitenden Gewerbes sowie des Bergbaus und der Gewinnung von Steinen und Erden nach Bundesländern“). Ferner werden für den Berichtsmonat September zusätzlich die Betriebsergebnisse nach Beschäftigtengrößenklassen dargeboten (Fachserie 4, Reihe 4.1.2).

Betriebe und Beschäftigte *)

Bergbau und Gewinnung von Steinen und Erden, Verarbeitendes Gewerbe
Deutschland
Januar 1995 - Januar 1997

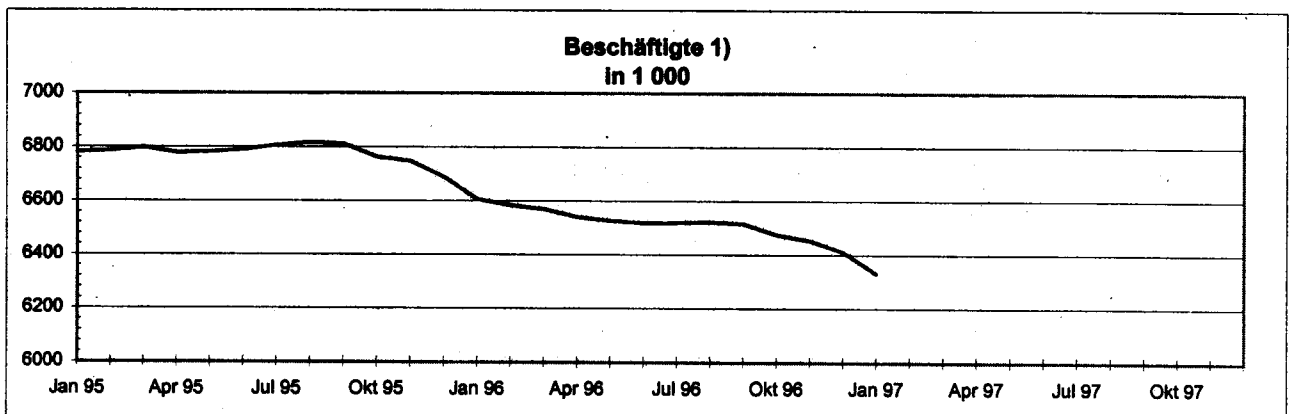
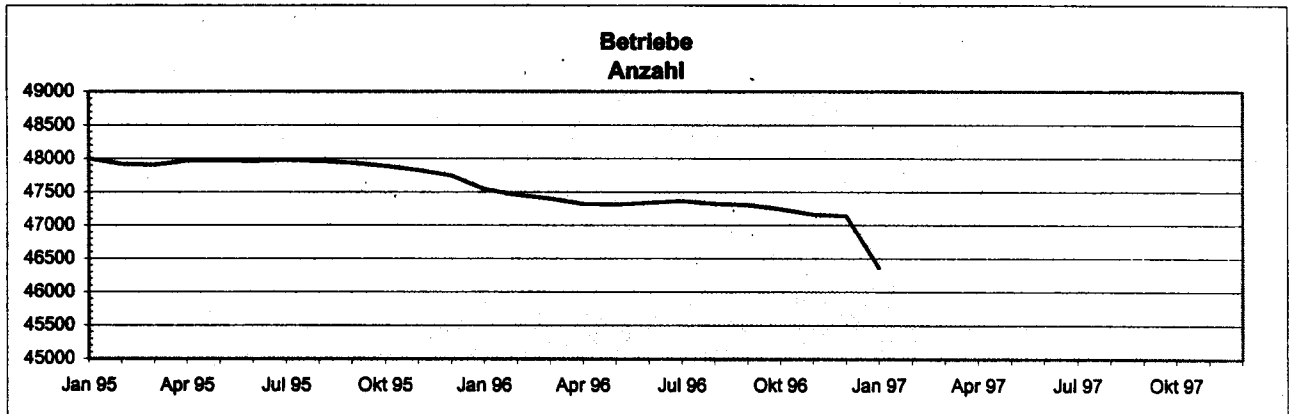

*) Betriebe von Unternehmen mit im allgemeinen 20 Beschäftigten und mehr.

1) Einschl. tätiger Inhaber und Mitinhaber sowie unbezahlt mithelfender Familienangehöriger.

Umsatz insgesamt und Auslandsumsatz *)

Bergbau und Gewinnung von Steinen und Erden, Verarbeitendes Gewerbe

Deutschland

Januar 1995 - Januar 1997

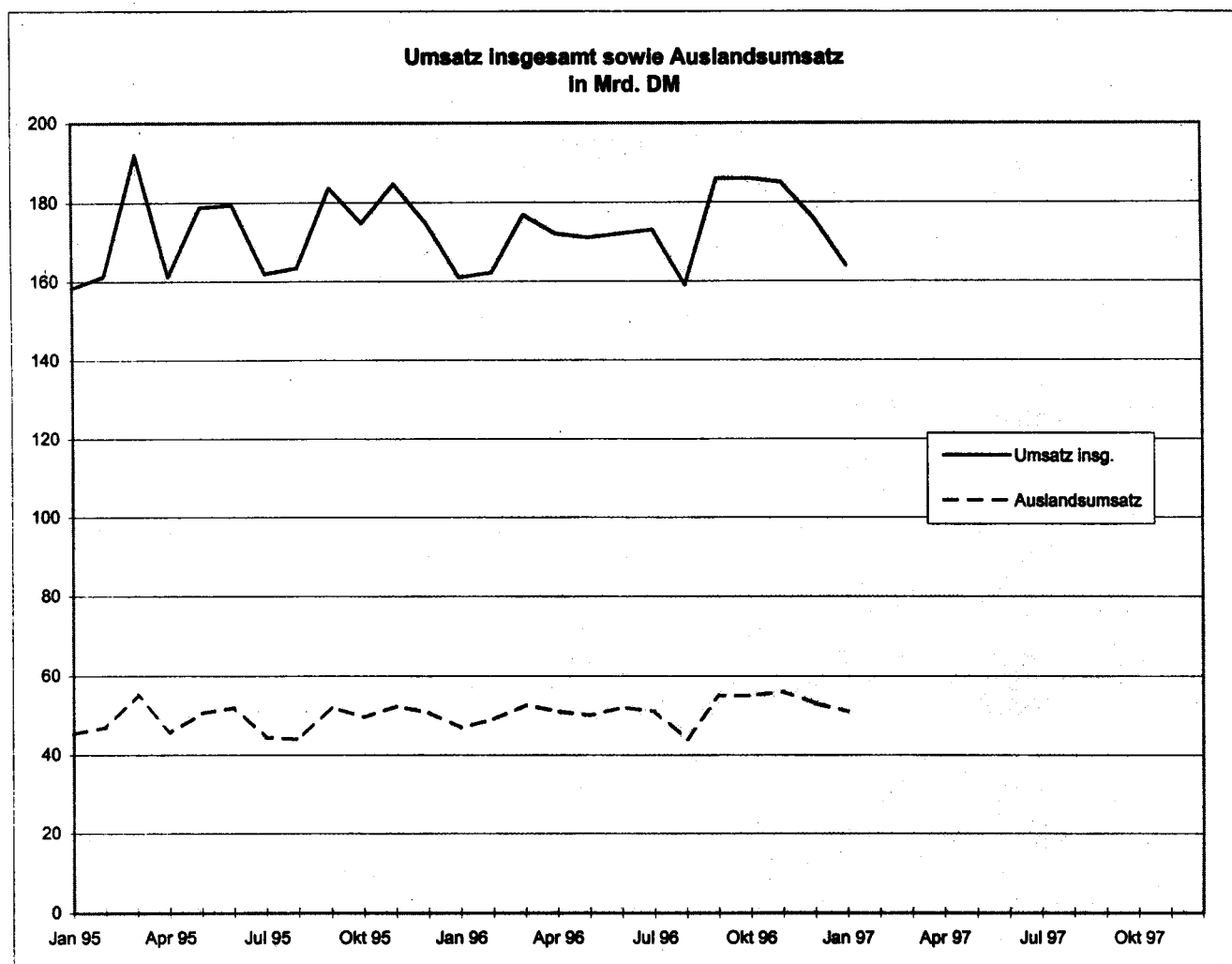

*) Betriebe von Unternehmen mit im allgemeinen 20 Beschäftigten und mehr.

1 Betriebe
1.1 Betriebe und Beschäftigte
1.1.1 Im Januar 1997

Deutschland

Land Hauptgruppen	Betriebe		Beschäftigte				
	Insgesamt	Veränd. zum Vor- jahresm.	Arbeiter	Ange- stellte 1)	Insgesamt	Veränderung zum Vor-	
	Anzahl	%	Anzahl			monat	jahresmonat
						%	
Baden-Württemberg	8 450	-2,5	740 590	464 401	1 204 991	-0,5	-2,9
Bayern	8 012	-3,6	731 313	436 120	1 167 433	-1,3	-3,3
Berlin	956	-9,1	72 540	55 832	128 372	-2,0	-10,1
Brandenburg	951	-0,6	60 780	29 337	90 117	-2,0	-4,7
Bremen	334	-1,2	40 686	24 379	65 065	-1,1	-5,1
Hamburg	592	-4,1	48 525	58 423	106 948	-1,4	-6,0
Hessen	3 376	-1,1	290 993	202 483	493 476	-0,7	-4,7
Mecklenburg-Vorpommern	509	-3,6	31 925	12 979	44 904	-3,4	-7,6
Niedersachsen	3 875	-2,3	368 571	168 454	537 025	-0,9	-4,1
Nordrhein-Westfalen	10 142	-3,2	993 395	539 557	1 532 952	-1,3	-5,0
Rheinland-Pfalz	2 164	-2,4	196 236	108 432	304 668	-0,9	-3,5
Saarland	527	-1,9	78 829	26 655	105 484	-0,7	-4,0
Sachsen	2 434	1,0	135 629	59 859	195 488	-5,3	-4,4
Sachsen-Anhalt	1 229	0,5	69 687	34 169	103 856	-3,1	-7,2
Schleswig-Holstein	1 453	-1,2	87 587	56 086	143 673	-0,5	-3,7
Thüringen	1 357	0,6	75 693	29 844	105 537	-3,1	-1,6
Deutschland	46 361	-2,5	4 022 979	2 307 010	6 329 989	-1,3	-4,2
Früheres Bundesgebiet	39 647	-2,9	3 637 690	2 131 330	5 769 020	-1,0	-4,1
Neue Länder und Berlin-Ost	6 714	-0,2	385 289	175 680	560 969	-3,7	-5,2
Vorleistungsgüterproduzenten							
Deutschland	22 786	-1,6	1 923 370	956 314	2 879 684	-1,3	-4,2
Früheres Bundesgebiet	19 524	-2,4	1 747 281	884 931	2 632 212	-1,3	-4,3
Neue Länder und Berlin-Ost	3 262	3,3	176 089	71 383	247 472	-1,7	-3,3
Investitionsgüterproduzenten							
Deutschland	12 755	-2,1	1 306 342	800 635	2 106 977	-1,1	-4,0
Früheres Bundesgebiet	10 831	-2,0	1 185 077	746 547	1 931 624	-0,8	-3,6
Neue Länder und Berlin-Ost	1 924	-2,1	121 265	54 088	175 353	-4,6	-8,7
Gebrauchsgüterproduzenten							
Deutschland	2 143	-6,0	213 412	99 397	312 809	-1,6	-7,0
Früheres Bundesgebiet	1 839	-5,9	196 243	92 958	289 201	-1,6	-6,8
Neue Länder und Berlin-Ost	304	-6,5	17 169	6 439	23 608	-2,2	-9,6
Verbrauchsgüterproduzenten							
Deutschland	8 677	-4,5	579 855	450 664	1 030 519	-1,3	-3,5
Früheres Bundesgebiet	7 453	-4,5	509 089	406 894	915 983	-0,6	-3,6
Neue Länder und Berlin-Ost	1 224	-4,6	70 766	43 770	114 536	-6,9	-2,8

1) Einschl. tätiger Inhaber und Mitinhaber sowie unbezahlt mithelfender Familienangehöriger.

1 Betriebe
1.1 Betriebe und Beschäftigte
1.1.1 Im Januar 1997
Deutschland

Nr.der Klas- sifika- tion 1)	Wirtschaftsgliederung	Betriebe		Beschäftigte				
		Insgesamt	Veränd. zum Vor- jahresm.	Arbeiter	Ange- stellte 2)	Insgesamt	Veränderung zum Vor-	
		Anzahl	%	Anzahl			monat	jahresmonat
							%	
C	Bergbau u.Gew.v.Steinen u.Erden	1 517	-0,3	108 687	42 058	150 745	-6,7	-11,6
CA	Kohlenbergbau, Torfgew., Gew.v.Erdöl u.Erdgas usw	186	-4,6	87 764	33 746	121 510	-2,2	-9,1
10	Kohlenbergbau, Torf- gewinnung	140	-4,1	85 818	29 918	115 736	-2,2	-9,3
10.10	Steinkohlenbergbau u. -brikettherstellung	57	-6,6	64 689	18 621	83 310	-1,5	-8,4
10.20	Braunkohlenbergbau u. -brikettherstellung	30	-	19 892	10 889	30 781	-3,9	-11,9
10.30	Torfgewinnung u. -veredlung	53	-3,6	1 237	408	1 645	-6,3	-3,9
11	Gew.v.Erdöl u.Erdgas Erbrg.verb.Dienstleistg.	46	-6,1	1 946	3 828	5 774	-1,5	-5,4
11.10	Gew.v.Erdöl u.Erdgas
11.20	Erbrg.v.Dienstleistg.bei d.Gew.v.Erdöl u.Erdgas
12.00	Bergbau a.Uran-u. Thoriumerze	-	X	-	-	-	X	X
CB	Erzbergbau, Gew.v.Steinen u.Erden, sonst.Bergbau ..	1 331	0,4	20 923	8 312	29 235	-21,8	-20,6
13	Erzbergbau	-	X	-	-	-	X	X
13.10	Eisenerzbergbau	-	X	-	-	-	X	X
13.20	NE-Metallerzbergbau (oh.Uran-u.Thoriumerze)	-	X	-	-	-	X	X
14	Gew.v.Steinen u.Erden, sonst.Bergbau	1 331	0,4	20 923	8 312	29 235	-21,8	-20,6
14.1	Gew.v.Natursteinen	85	-6,6	1 365	446	1 811	-20,7	-16,5
14.11	Gew.v.Naturwerksteinen u.Natursteinen ang
14.12	Gew.v.Kalk, Dolom.-, Gips- u.Anhydritstein, Kreide .	47	-4,1	1 040	322	1 362	-3,1	-7,7
14.13	Gew.v.Schiefer
14.2	Gew.v.Kies, Sand, Ton u.Kaolin	1 208	1,6	17 118	6 830	23 948	-7,0	-4,8
14.21	Gew.v.Kies u.Sand	1 145	1,5	15 216	6 107	21 323	-8,0	-4,6
14.22	Gew.v.Ton u.Kaolin	63	3,3	1 902	723	2 625	1,0	-6,3
14.30	Bergbau a.chemische u.Düngemittelminerale ..	11	-38,9	332	146	478	-92,4	-92,6
14.40	Gew.v.Salz	14	-	1 699	722	2 421	-0,3	0,2
14.50	Gew.v.Steinen u.Erden ang, sonst.Bergbau	13	-7,1	409	168	577	-9,6	-11,5
D	Verarbeitendes Gewerbe ...	44 844	-2,6	3 914 292	2 264 952	6 179 244	-1,1	-4,0
DA	Ernährungsgewerbe u. Tabakverarbeitung	4 930	-2,0	329 520	188 286	517 806	-2,1	-2,0
15	Ernährungsgewerbe	4 897	-1,9	321 691	182 904	504 595	-2,1	-1,9
15.1	Schlachten u.Fleisch- verarbeitung	1 075	-4,3	70 229	30 568	100 797	-3,2	-3,7
15.11	Schlachten(oh.Schlachten v.Geflügel)	206	-2,4	12 851	4 062	16 913	0,7	-4,0
15.12	Schlachten v.Geflügel	50	-9,1	6 217	1 014	7 231	-0,7	-2,7
15.13	Fleischverarbeitung	819	-4,4	51 161	25 492	76 653	-4,3	-3,7

1) Klassifikation der Wirtschaftszweige, Ausgabe 1993 (WZ 93).
2) Einschl. tätiger Inhaber und Mitinhaber sowie unbezahlt mithelfender Familienangehöriger.

1 Betriebe
1.1 Betriebe und Beschäftigte
1.1.1 Im Januar 1997
Deutschland

Nr. der Klas- sifika- tion 1)	Wirtschaftsgliederung	Betriebe		Beschäftigte				
		Insgesamt	Veränd. zum Vor- jahresm.	Arbeiter	Ange- stellte 2)	Insgesamt	Veränderung zum Vor-	
		Anzahl	%	Anzahl			monat	jahresmonat
							%	
15.20	Fischverarbeitung	106	-6,2	8 503	2 900	11 403	-1,2	-4,2
15.3	Obst- u. Gemüsever- arbeitung	297	—	19 180	7 152	26 332	-4,8	-4,3
15.31	Verarb. v. Kartoffeln	49	-10,9	4 708	1 353	6 061	-3,5	-6,7
15.32	H. v. Frucht- u. Gemüse- säften	101	14,8	4 076	1 876	5 952	9,6	12,7
15.33	Verarb. v. Obst u. Gemüse ang.	147	-4,6	10 396	3 923	14 319	-10,2	-9,0
15.4	H. v. pflanzlichen u. tierischen Ölen u. Fetten	35	-5,4	3 161	2 489	5 650	-26,0	-30,8
15.41	H. v. rohen Ölen u. Fetten ..	12	—	709	447	1 156	5,3	-9,1
15.42	H. v. raffinierten Ölen u. Fetten	8	—	592	384	976	-5,5	-10,0
15.43	H. v. Margarine u. ä. Nahrungsfetten	15	-11,8	1 860	1 658	3 518	-36,0	-39,5
15.5	Milchverarbeitung	314	-4,6	29 979	15 142	45 121	-1,3	-4,0
15.51	Milchverarbeitung (oh. H. v. Speiseeis)	302	-4,1	27 522	13 083	40 605	-1,0	-4,0
15.52	H. v. Speiseeis	12	-14,3	2 457	2 059	4 516	-4,2	-3,7
15.6	Mahl- u. Schäl- u. Mühlen, H. v. Stärke u. Stärkeerzeugn.	109	0,9	6 375	3 499	9 874	4,9	4,7
15.61	Mahl- u. Schäl- u. Mühlen	88	-1,1	4 373	2 467	6 840	1,5	-0,1
15.62	H. v. Stärke u. Stärke- erzeugnissen	21	10,5	2 002	1 032	3 034	13,6	17,5
15.7	H. v. Futtermitteln	214	-3,2	5 974	5 855	11 829	-0,8	-2,8
15.71	H. v. Futtermitteln f. Nutztiere	177	-5,9	4 093	3 180	7 273	-13,6	-13,8
15.72	H. v. Futtermitteln f. sonst. Tiere	37	12,1	1 881	2 675	4 556	29,7	21,9
15.8	Sonst. Ernährungsgewerbe (oh. Getränkeherstellung)	1 904	1,2	131 429	84 112	215 541	-1,0	2,1
15.81	H. v. Backwaren (oh. Dauer- backwaren)	1 327	2,1	62 354	48 869	111 223	-3,0	4,0
15.82	H. v. Dauerbackwaren	103	-6,4	13 941	3 478	17 419	-3,7	-2,2
15.83	Zuckerindustrie	40	-13,0	4 469	2 186	6 655	-7,8	-10,7
15.84	H. v. Süßwaren (oh. Dauer- backwaren)	154	-1,3	27 228	8 256	35 484	1,0	-0,1
15.85	H. v. Teigwaren	30	-3,2	1 858	862	2 720	-0,6	-3,4
15.86	Verarb. v. Kaffee u. Tee, H. v. Kaffee-Ersatz	46	-6,1	4 309	2 788	7 097	-2,0	-9,7
15.87	H. v. Würzen u. Soßen	80	6,7	7 866	8 360	16 226	13,4	11,2
15.88	H. v. homogenisierten u. diätetischen Nahrungsm.	12	9,1	2 097	1 414	3 511	3,4	-1,6
15.89	H. v. sonst. Nahrungsmit- teln (oh. Getränke)	112	7,7	7 307	7 899	15 206	2,3	5,1
15.9	Getränkeherstellung	843	-4,4	46 861	31 187	78 048	-1,9	-5,4
15.91	H. v. Spirituosen	113	-4,2	2 927	3 192	6 119	-5,3	-13,0
15.92	Alkoholbrennerei	10	-9,1	175	114	289	-3,3	-8,3
15.93	H. v. Wein a. frischen Trauben	31	-8,8	1 403	1 337	2 740	-6,6	-7,1
15.94	H. v. Apfelwein u. sonst. Fruchtweinen

1) Klassifikation der Wirtschaftszweige, Ausgabe 1993 (WZ 93).
2) Einschl. tätiger Inhaber und Mitinhaber sowie
unbezahlt mithelfender Familienangehöriger.

1 Betriebe
1.1 Betriebe und Beschäftigte
1.1.1 Im Januar 1997

Deutschland

Nr. der Klas- sifika- tion 1)	Wirtschaftsgliederung	Betriebe		Beschäftigte				
		Insgesamt	Veränd. zum Vor- jahresm.	Arbeiter	Ange- stellte 2)	Insgesamt	Veränderung zum Vor-	
		Anzahl	%	Anzahl			monat	jahresmonat
							%	
15.95	H.v.Wermutwein u.sonst. aromatisierten Weinen
15.96	H.v.Bier	410	-4,2	25 646	17 990	43 636	-2,0	-6,3
15.97	H.v.Malz	42	-	549	383	932	1,3	1,6
15.98	Mineralbrunnen,H.v. Erfrischungsgetränken ..	230	-4,2	15 890	8 024	23 914	0,1	-1,5
16.00	Tabakverarbeitung	33	-10,8	7 829	5 382	13 211	-2,6	-6,4
DB	Textil-u.Bekleidungs- gewerbe	2 269	-11,6	150 526	69 390	219 916	-1,6	-9,8
17	Textilgewerbe	1 306	-8,2	93 322	39 402	132 724	-1,2	-8,5
17.1	Spinnstoffaufbereitung u.Spinnerei	108	-6,9	12 172	4 013	16 185	1,0	-9,0
17.11	Baumwollaufbereitung u. -spinnerei	59	-7,8	6 562	1 731	8 293	-2,4	-11,9
17.12	Wollaufbereitung u. Streichgarnspinnerei ...	4	-50,0	342	113	455	-54,6	-58,0
17.13	Wollaufbereitung u. Kammgarnspinnerei	16	33,3	2 796	970	3 766	27,5	12,0
17.14	Flachsaufbereitung u. -spinnerei
17.15	Zwirnen u.Texturieren v. Filamentgarnen usw	8	-20,0	427	149	576	-6,8	-13,6
17.16	Nähgarnfertigung	16	-	1 672	974	2 646	0,9	-7,5
17.17	Sonst.Spinnstoffaufbe- reitung u.Spinnerei
17.2	Weberei	198	-12,8	17 332	8 294	25 626	-4,8	-14,9
17.21	Baumwollweberei	110	-6,8	11 138	4 859	15 997	-1,8	-12,1
17.22	Streichgarnweberei	5	-28,6	384	154	538	-13,5	-26,9
17.23	Kammgarnweberei	25	-21,9	2 666	1 186	3 852	-9,0	-18,0
17.24	Seiden-u.Filamentgarn- weberei	43	-15,7	2 276	1 657	3 933	-6,3	-15,7
17.25	Sonst.Weberei	15	-21,1	868	438	1 306	-16,7	-27,4
17.30	Textilveredlung	163	-8,4	12 262	5 534	17 796	0,6	-9,0
17.40	H.v.konfektion.Textil- waren (oh.Bekleidung) ..	303	-8,5	15 068	5 557	20 625	-0,7	-6,5
17.5	Sonst.Textilgewerbe (oh.H.v.Maschenware) ...	296	-4,2	21 140	10 212	31 352	-1,1	-3,0
17.51	H.v.Teppichen	57	-5,0	5 511	2 899	8 410	-3,2	-8,4
17.52	H.v.Seilerwaren	16	-11,1	605	220	825	-12,9	-12,4
17.53	H.v.Vliesstoff,Erzeugn. daraus (oh.Bekleidung) .	33	26,9	3 505	1 593	5 098	4,8	14,6
17.54	Textilgewerbe ang	190	-7,3	11 519	5 500	17 019	-1,0	-4,1
17.60	H.v.gewirktem u. gestricktem Stoff	58	-3,3	3 743	1 501	5 244	1,7	4,2
17.7	H.v.gewirkten u.ge- strickten Fertigerzeugn.	180	-10,9	11 605	4 291	15 896	-1,0	-12,9
17.71	H.v.Strumpfwaren	43	-17,3	4 861	2 142	7 003	-2,1	-21,1
17.72	H.v.Pullovern,Strick- jacken u.ä.	137	-8,7	6 744	2 149	8 893	0,0	-5,2

1) Klassifikation der Wirtschaftszweige, Ausgabe 1993 (WZ 93).

2) Einschl. tätiger Inhaber und Mitinhaber sowie unbezahlt mithelfender Familienangehöriger.

1 Betriebe
1.1 Betriebe und Beschäftigte
1.1.1 Im Januar 1997
Deutschland

Nr. der Klas- sifika- tion 1)	Wirtschaftsgliederung	Betriebe		Beschäftigte				
		Insgesamt	Veränd. zum Vor- jahresm.	Arbeiter	Ange- stellte 2)	Insgesamt	Veränderung zum Vor-	
		Anzahl	%	Anzahl			monat	jahresmonat
				Anzahl			%	
18	Bekleidungsgewerbe	963	-15,9	57 204	29 988	87 192	-2,3	-11,6
18.10	H.v.Lederbekleidung	20	-9,1	452	208	660	-2,2	-14,7
18.2	H.v.Bekleidung (oh. Lederbekleidung)	933	-16,2	56 443	29 633	86 076	-2,3	-11,7
18.21	H.v.Arbeits-u.Berufs- bekleidung	59	-9,2	2 039	1 132	3 171	-2,3	-8,8
18.22	H.v.Oberbekleidg.(oh.Ar- beits-u.Berufsbekleidg.)	491	-17,6	31 775	19 414	51 189	-1,8	-11,4
18.23	H.v.Wäsche	231	-14,1	16 376	6 398	22 774	-2,1	-10,7
18.24	H.v.sonst.Bekleidg.u. Bekleidungszubehör	152	-16,9	6 253	2 689	8 942	-5,4	-16,6
18.30	Zurichtung u.Färben v. Fellen,H.v.Pelzwaren ...	10	-	309	147	456	4,4	-0,9
DC	Ledergewerbe	321	-9,1	20 292	9 099	29 391	-3,6	-9,1
19	Ledergewerbe	321	-9,1	20 292	9 099	29 391	-3,6	-9,1
19.10	Ledererzeugung	30	-11,8	1 897	543	2 440	-19,3	-18,3
19.20	Lederverarb.(oh.H.v.Le- derbekleidung u.Schuhen)	123	-10,2	5 547	2 262	7 809	-2,9	-8,7
19.30	H.v.Schuhen	168	-7,7	12 848	6 294	19 142	-1,4	-7,9
DD	Holzgewerbe (oh.H.v. Möbeln)	2 035	-4,9	87 474	28 815	116 289	-1,8	-4,9
20	Holzgewerbe (oh.H.v. Möbeln)	2 035	-4,9	87 474	28 815	116 289	-1,8	-4,9
20.10	Säge-,Hobel-u.Holz- imprägnierwerke	844	-5,5	18 216	5 628	23 844	-3,1	-5,3
20.20	Furnier-,Sperrh.-,Holz- faserpl.-u.-spanpl.Werke	141	-6,6	15 881	5 010	20 891	1,1	-5,4
20.30	H.v.Konstr.-,Fertigb.t., Ausbauelement.u.ä.a.Holz	751	-4,3	40 619	14 956	55 575	-2,7	-5,0
20.40	H.v.Verpackungsmitteln u.Lagerbehältern a.Holz	126	-2,3	4 054	991	5 045	0,6	-1,5
20.5	H.v.Holzwaren ang,Kork-, Flecht-u.Korbwaren	173	-4,4	8 704	2 230	10 934	-1,2	-3,9
20.51	H.v.Holzwaren ang, Veredlg.v.Holzwaren	168	-4,0	8 545	2 125	10 670	-0,7	-3,2
20.52	H.v.Kork-,Flecht-u. Korbwaren	5	-16,7	159	105	264	-18,3	-26,3
DE	Papier-,Verlags-u. Druckgewerbe	3 880	-1,8	226 313	180 866	407 179	-0,6	-2,6
21	Papiergewerbe	1 044	-1,9	105 549	43 061	148 610	-0,4	-3,6
21.1	H.v.Holzstoff,Zellstoff, Papier,Karton u.Pappe ..	207	-	34 070	12 522	46 592	0,6	-3,7
21.11	H.v.Holzstoff u. Zellstoff
21.12	H.v.Papier,Karton u. Pappe
21.2	Papier-,Karton-u.Pappe- verarbeitung	837	-2,3	71 479	30 539	102 018	-0,8	-3,5
21.21	H.v.Wellpapier u.-pappe, Verpackungsmitteln	491	-2,4	38 576	14 530	53 106	-1,2	-2,7
21.22	H.v.Haushalts-u.Hygiene- art.a.Zellstoff u.Papier	55	-8,3	11 792	4 713	16 505	-0,3	-3,3
21.23	H.v.Schreibwaren,Büro- bedarf a.Papier u.Pappe	111	8,8	9 043	5 277	14 320	3,3	-2,8

1) Klassifikation der Wirtschaftszweige, Ausgabe 1993 (WZ 93).
2) Einschl. tätiger Inhaber und Mitinhaber sowie unbezahlt mithelfender Familienangehöriger.

1 Betriebe
1.1 Betriebe und Beschäftigte
1.1.1 Im Januar 1997
Deutschland

Nr. der Klassifikation 1)	Wirtschaftsgliederung	Betriebe		Beschäftigte				
		Insgesamt	Veränd. zum Vor- jahresm.	Arbeiter	Ange- stellte 2)	Insgesamt	Veränderung zum Vor-	
		Anzahl	%	Anzahl			monat	jahresmonat
				Anzahl			%	
21.24	H.v.Tapeten	18	-5,3	2 002	887	2 889	-1,3	-3,4
21.25	H.v.sonst.Waren aus Papier, Karton u. Pappe ..	162	-6,4	10 066	5 132	15 198	-3,4	-7,3
22	Verlags-, Druckgewerbe, Vervielfältigung	2 836	-1,7	120 764	137 805	258 569	-0,7	-2,0
22.1	Verlagsgewerbe	848	0,7	22 036	93 020	115 056	2,7	2,0
22.11	Buchverlag u. Musikverlag .	205	2,0	2 570	20 608	23 178	5,8	11,7
22.12	Zeitungsverlag	319	10,4	15 048	46 649	61 697	5,4	2,2
22.13	Zeitschriftenverlag	291	-8,2	3 055	24 622	27 677	-4,6	-4,5
22.14	Verlag v. bespielten Tonträgern
22.15	Sonst. Verlagsgewerbe
22.2	Druckgewerbe	1 968	-2,7	95 694	42 849	138 543	-3,5	-5,3
22.21	Zeitungsdruckerei	55	-8,3	7 618	2 226	9 844	-14,2	-8,7
22.22	Druckerei (oh. Zeitungs- druckerei)	1 490	-2,8	76 331	32 934	109 265	-3,1	-6,1
22.23	Druckweiterverarbeitung ..	131	5,7	6 827	1 594	8 421	6,2	13,1
22.24	Satzherstellung u. Reproduktion	226	-10,0	3 940	5 039	8 979	-5,8	-7,2
22.25	Sonst. Druckgewerbe	66	22,2	978	1 056	2 034	5,7	0,2
22.3	Vervielf. v. bsp. Ton-, Bild- u. Datenträgern	20	-4,8	3 034	1 936	4 970	3,7	4,8
22.31	Vervielfältigung v. bespielten Tonträgern ..	14	-6,7	2 785	1 714	4 499	4,4	8,2
22.32	Vervielfältigung v. bespielten Bildträgern
22.33	Vervielfältigung v. bespielten Datenträgern
DF	Kokerei, Mineralölverar- beitung, H.v. Brustoffen	77	-9,4	10 596	12 717	23 313	-2,5	-7,2
23	Kokerei, Mineralölverar- beitung, H.v. Brustoffen	77	-9,4	10 596	12 717	23 313	-2,5	-7,2
23.10	Kokerei
23.20	Mineralölverarbeitung	66	-10,8	8 565	11 715	20 280	-2,7	-6,8
23.30	H.u. Verarb. v. Spalt-u. Brustoffen
06	Chemische Industrie	1 705	-0,5	235 595	272 856	508 451	-0,7	-2,7
24	Chemische Industrie	1 705	-0,5	235 595	272 856	508 451	-0,7	-2,7
24.1	H.v. chemischen Grund- stoffen	443	1,4	117 605	119 339	236 944	-0,2	-2,0
24.11	H.v. Industriegasen	60	-1,6	1 228	2 781	4 009	-1,4	-1,3
24.12	H.v. Farbstoffen u. Pigmenten	34	3,0	4 761	3 646	8 407	-6,8	-10,9
24.13	H.v. sonst. anorganischen Grundstoffen u. Chemik. .	78	.	10 577	10 842	21 419	-6,1	-4,5
24.14	H.v. sonst. organischen Grundstoffen u. Chemik. .	112	-2,6	41 039	49 211	90 250	-3,6	-6,8
24.15	H.v. Düngemitteln u. Stickstoffverbindungen .	27	22,7	6 847	3 299	10 146	132,5	114,8
24.16	H.v. Kunststoff in Pri- märformen	129	3,2	53 000	49 462	102 462	-0,8	-1,6

1) Klassifikation der Wirtschaftszweige, Ausgabe 1993 (WZ 93).
2) Einschl. tätiger Inhaber und Mitinhaber sowie
unbezahlt mithelfender Familienangehöriger.

1 Betriebe
1.1 Betriebe und Beschäftigte
1.1.1 Im Januar 1997
Deutschland

Nr.der Klas- sifika- tion 1)	Wirtschaftsgliederung	Betriebe		Beschäftigte				
		Insgesamt	Veränd. zum Vor- jahresm.	Arbeiter	Ange- stellte 2)	Insgesamt	Veränderung zum Vor-	
		Anzahl	%	Anzahl			monet	jahresmonet
							%	
24.17	H.v.synthetischem Kaut- schuk in Primärformen ..	3	-	153	98	251	-0,8	0,8
24.20	H.v.Schädlingsbekämp- fungs-u.Pflanzenschutz m.	24	-	1 714	2 714	4 428	-1,5	-1,4
24.30	H.v.Anstrichmitteln, Druckfarben u.Kitten ...	319	-2,2	18 879	22 801	41 680	-1,9	-3,3
24.4	H.v.pharmazeut.Erzeugn. ..	321	-0,6	34 161	65 989	100 150	-1,7	-1,8
24.41	H.v.pharmazeut. Grundstoffen	20	5,3	936	850	1 785	-13,2	-12,0
24.42	H.v.pharmazeut.Speziali- täten u.sonst.Erzeugn. .	301	-1,0	33 226	65 139	98 365	-1,4	-1,6
24.5	H.v.Seifen,Wasch-,Reini- gungs-u.Körperpflegem. .	243	-1,6	23 603	31 669	55 272	0,5	-4,3
24.51	H.v.Seifen,Wasch-,Reini- gungs-u.Poliermitteln ..	136	-	12 333	16 261	28 594	2,8	-2,8
24.52	H.v.Duft-u.Körper- pflegemitteln	107	-3,6	11 270	15 408	26 678	-1,8	-5,9
24.6	H.v.sonst.chemischen Erzeugnissen	312	-0,6	23 607	24 846	48 453	-1,4	-2,9
24.61	H.v.pyrotechnischen Erzeugnissen	25	4,2	2 628	1 433	4 061	-2,7	-1,6
24.62	H.v.Klebstoffen u. Gelatine	51	2,0	2 875	2 942	5 817	1,8	-0,6
24.63	H.v.etherischen Ölen	18	-	898	1 847	2 745	1,5	2,3
24.64	H.v.fotochemischen Erzeugnissen	20	5,3	3 234	4 036	7 270	-0,6	-5,6
24.65	H.v.unbespielten Ton-, Bild-u.Datenträgern	6	-14,3	1 318	1 025	2 344	-3,0	-7,4
24.66	H.v.chemischen Erzeug- nissen ang	192	-2,0	12 653	13 563	26 216	-2,2	-2,8
24.70	H.v.Chemiefasern	43	-	16 026	5 498	21 524	-0,4	-8,5
DI	H.v.Gummi-u.Kunststoff- waren	2 929	-1,0	243 610	94 970	338 580	-1,5	-3,5
25	H.v.Gummi-u.Kunststoff- waren	2 929	-1,0	243 610	94 970	338 580	-1,5	-3,5
25.1	H.v.Gummiwaren	289	-1,0	54 563	21 472	76 035	-0,6	-4,4
25.11	H.v.Bereifungen	21	-	15 559	6 529	22 088	-0,8	-3,8
25.12	Runderneuerung v. Bereifungen	16	-15,8	1 036	432	1 468	-12,4	-20,0
25.13	H.v.sonst.Gummiwaren	252	-	37 968	14 511	52 479	-0,1	-4,2
25.2	H.v.Kunststoffwaren	2 640	-0,9	189 047	73 498	262 545	-1,7	-3,3
25.21	H.v.Platten,Folien usw a.Kunststoff	516	1,4	48 064	20 356	68 420	-0,1	-2,1
25.22	H.v.Verpackungsmitteln a.Kunststoff	360	-4,8	26 217	8 617	34 834	-3,5	-6,2
25.23	H.v.Baubedarfsartikeln a.Kunststoff	564	3,1	29 328	13 490	42 818	-0,7	-0,3
25.24	H.v.sonst.Kunststoff- waren	1 200	-2,5	85 438	31 035	116 473	-2,4	-4,0
DI	Glasgewerbe,Keramik, Verarb.v.Steinen u.Erden	3 760	-0,7	178 803	75 526	254 329	-3,3	-5,4
26	Glasgewerbe,Keramik, Verarb.v.Steinen u.Erden	3 760	-0,7	178 803	75 526	254 329	-3,3	-5,4
26.1	H.u.Verarb.v.Glas	413	-2,1	48 286	17 121	65 407	-0,4	-2,8

1) Klassifikation der Wirtschaftszweige, Ausgabe 1993 (WZ 93).
2) Einschl. tätiger Inhaber und Mitinhaber sowie unbezahlt mithelfender Familienangehöriger.

1 Betriebe
1.1 Betriebe und Beschäftigte
1.1.1 Im Januar 1997
Deutschland

Nr.der Klas- sifika- tion 1)	Wirtschaftsgliederung	Betriebe		Beschäftigte				
		Insgesamt	Veränd. zum Vor- jahresm.	Arbeiter	Ange- stellte 2)	Insgesamt	Veränderung zum Vor-	
		Anzahl	%	Anzahl			monat	jahresmonat
							%	
26.11	H.v.Flachglas	14	7,7	2 612	956	3 568	7,6	1,9
26.12	Veredlg.u.Verarb.v. Flachglas	214	-1,8	15 619	5 685	21 304	-1,2	-3,0
26.13	H.v.Hohlglas	86	-4,4	17 007	4 807	21 814	-3,6	-7,4
26.14	H.v.Glasfaser	27	-	3 020	1 296	4 316	0,5	-3,0
26.15	H.,Veredlg.u.Verarb.v. sonst.Glas,techn.Glasw.	72	-2,7	10 028	4 377	14 405	3,8	4,0
26.2	Keramik (oh.Ziegelei u. Baukeramik)	252	-3,5	29 018	9 988	39 006	-0,9	-9,8
26.21	H.v.keramischen Haus- haltsw.u.Ziergegenst. ..	96	-8,6	13 983	3 399	17 382	-1,1	-13,0
26.22	H.v.Sanitärkeramik	10	-9,1	2 716	1 310	4 026	-2,8	-14,5
26.23	H.v.Isolatoren u. Isolierteilen a.Keramik	18	5,9	3 375	1 159	4 534	-0,1	-6,9
26.24	H.v.keramischen Erzeugn. f.sonst.techn.Zwecke ...	17	-5,6	1 464	790	2 254	0,2	-2,0
26.25	H.v.keramischen Erzeugnissen ang	37	2,8	1 904	476	2 380	1,2	-2,7
26.26	H.v.feuerfesten keramischen Werkstoffen	74	-	5 576	2 854	8 430	-0,8	-5,7
26.30	H.v.keramischen Wand-u. Bodenfliesen u.-platten	35	-	4 679	1 917	6 596	-2,0	-13,0
26.40	Ziegelei,H.v.sonst. Baukeramik	216	-1,8	10 158	3 432	13 590	-7,1	-3,3
26.5	H.v.Zement,Kalk u. gebranntem Gips	115	-0,9	11 283	6 031	17 314	-0,7	-1,6
26.51	H.v.Zement	66	-	8 133	4 292	12 425	1,0	0,4
26.52	H.v.Kalk	25	-3,9	2 089	1 197	3 286	-6,9	-6,1
26.53	H.v.gebranntem Gips	24	-	1 061	542	1 603	0,1	-6,3
26.6	H.v.Erzeugnissen a. Beton,Zement u.Gips	2 311	0,3	55 835	27 283	83 118	-6,1	-5,4
26.61	H.v.Betonerzeugnissen f. d.Bau u.Kalksandsteinen	987	-2,2	37 746	16 724	54 470	-7,4	-6,7
26.62	H.v.Gipserzeugnissen f. d.Bau	19	18,8	1 476	530	2 006	4,4	4,1
26.63	H.v.Transportbeton	1 119	1,3	9 428	4 535	13 963	-7,0	-5,3
26.64	H.v.Mörtel	112	7,7	2 710	3 607	6 317	0,8	3,1
26.65	H.v.Faserzementwaren	31	-6,1	2 340	1 043	3 383	-6,5	-8,6
26.66	H.v.Erzeugnissen a. Beton,Zement u.Gips ang	43	16,2	2 135	844	2 979	2,7	-0,8
26.70	Be-u.Verarb.v.Natur- steinen ang	161	-7,5	5 204	2 047	7 251	-6,6	-7,5
26.8	H.v.sonst.Mineral- erzeugnissen	257	0,4	14 340	7 707	22 047	-3,2	-5,2
26.81	H.v.Mühl-,Polier-u.ä. Steinen,Schleifwerkzeug.	66	-1,5	5 712	3 034	8 746	-0,9	-4,1
26.82	H.v.Mineraler- zeugnissen ang	191	1,1	8 628	4 673	13 301	-4,6	-5,9
DJ	Metallerzg.u.-bearb., H.v.Metallerzeugnissen .	7 568	-1,4	598 582	232 434	831 016	-0,8	-4,3
27	Metallerzg.u.-bearbeitung.	1 081	-3,2	201 009	71 622	272 631	-0,5	-4,2
27.10	Erzeugung v.Roh Eisen, Stahl,Ferroleq.(EGKS) ..	78	-	65 081	24 232	89 313	-0,4	-3,1

1) Klassifikation der Wirtschaftszweige, Ausgabe 1993 (WZ 93).
2) Einschl. tätiger Inhaber und Mitinhaber sowie unbezahlt mithelfender Familienangehöriger.

1 Betriebe
1.1 Betriebe und Beschäftigte
1.1.1 Im Januar 1997
Deutschland

Nr. der Klassifikation 1)	Wirtschaftsgliederung	Betriebe		Beschäftigte				
		Insgesamt	Veränd. zum Vor- jahresm.	Arbeiter	Ange- stellte 2)	Insgesamt	Veränderung zum Vor-	
		Anzahl	%	Anzahl			monat	jahresmonat
							%	
27.2	H.v.Rohren	178	-6,3	24 913	9 022	33 935	-3,0	-6,9
27.21	H.v.Rohren u.Rohrstücken a.Guß Eisen	16	-27,3	3 793	1 522	5 255	-9,6	-16,8
27.22	H.v.Stahlrohren u.Rohr- stücken a. Eisen u.Stahl	162	-3,6	21 180	7 500	28 680	-1,7	-4,8
27.3	Sonst.erste Bearb.v.Ei- sen, Stahl, H.v.Ferroleg.	154	-4,4	15 789	6 369	22 158	-2,1	-8,6
27.31	H.v.Blankstahl	26	4,0	1 815	707	2 522	-1,7	-3,6
27.32	H.v.Kaltband unter 500 mm Breite	45	-6,3	6 067	2 631	8 698	-0,5	-6,6
27.33	H.v.Kaltprofilen	20	17,7	995	397	1 392	10,1	5,9
27.34	H.v.gezogenem Draht	49	-12,5	4 971	1 718	6 689	-7,0	-13,6
27.35	Erste Bearb.v.Eisen u. Stahl ang, H.v.Ferroleg.	14	-6,7	1 941	916	2 857	-0,4	-12,4
27.4	Erzeugung u.erste Bearb. v.NE-Metallen	215	-3,2	42 444	18 960	61 404	0,8	-2,7
27.41	Erzeugung u.erste Bearb. v.Edelmetallen	11	-26,7	1 236	1 556	2 792	-11,0	-15,9
27.42	Erzeugung u.erste Bearb. v.Aluminium	97	-4,9	20 550	8 908	29 458	0,1	-4,1
27.43	Erzeugung u.erste Bearb. v.Blei, Zink u.Zinn	33	13,8	3 284	1 252	4 536	38,8	36,0
27.44	Erzeugung u.erste Bearb. v.Kupfer	52	-1,9	14 717	6 035	20 752	-1,6	-4,3
27.45	Erzeugung u.erste Bearb. v.sonst.NE-Metallen	22	-4,4	2 657	1 209	3 866	-3,7	-4,9
27.5	Gießereiindustrie	456	-2,2	52 782	13 039	65 821	0,0	-4,2
27.51	Eisengießerei	165	-1,8	25 026	5 757	30 783	1,0	-5,1
27.52	Stahlgießerei	44	-	5 628	1 893	7 521	-1,8	-3,6
27.53	Leichtmetallgießerei	188	-2,6	17 407	4 150	21 557	-0,6	-3,3
27.54	Buntmetallgießerei	59	-3,3	4 721	1 239	5 960	-0,2	-3,4
28	H.v.Metallerzeugnissen ...	6 487	-1,1	397 573	160 812	558 385	-1,0	-4,3
28.1	Stahl-u.Leichtmetallbau ..	1 796	-1,9	84 741	39 198	123 939	-0,8	-4,2
28.11	H.v.Stahl-u.Leicht- metallkonstruktionen ...	1 360	-2,2	65 329	30 934	96 263	-0,2	-4,1
28.12	H.v.Ausbauelementen a. Stahl u.Leichtmetall ...	436	-0,7	19 412	8 264	27 676	-3,1	-4,3
28.2	Kessel-u.Behälterbau (oh.H.v.Dampfkesseln) ..	224	-1,8	20 148	9 853	30 001	0,3	-5,5
28.21	H.v.Tanks u.Sammel- behältern	162	-3,0	8 568	3 603	12 171	-9,7	-14,4
28.22	H.v.Zentralheizungs- Heizkörpern u.-Kesseln .	62	1,6	11 580	6 250	17 830	8,5	1,6
28.30	H.v.Dampfkesseln (oh. Zentralheizungskessel) .	262	-4,7	23 734	13 083	36 817	-3,8	-9,6
28.40	H.v.Schmiede-, Press-, Zieh-, Stanzteilen u.ä. .	594	1,7	52 581	16 292	68 873	-0,3	-2,8
28.5	Oberfläch.veredlg., Wär- mebehandlg., Mechanik ang	1 103	2,1	46 814	11 946	58 760	1,1	-0,7
28.51	Oberfläch.veredlg.u. Wärmebehandlung	568	2,2	23 247	6 450	29 697	0,5	-0,7
28.52	Mechanik ang	535	2,1	23 567	5 496	29 063	1,6	-0,8

1) Klassifikation der Wirtschaftszweige, Ausgabe 1993 (WZ 93).
2) Einschl. tätiger Inhaber und Mitinhaber sowie
unbezahlt mithelfender Familienangehöriger.

1 Betriebe
1.1 Betriebe und Beschäftigte
1.1.1 Im Januar 1997
Deutschland

Nr. der Klas- sifikation 1)	Wirtschaftsgliederung	Betriebe		Beschäftigte				
		Insgesamt	Veränd. zum Vor- jahresm.	Arbeiter	Ange- stellte 2)	Insgesamt	Veränderung zum Vor-	
		Anzahl	%	Anzahl			monet	jahresmonet
							%	
28.6	H.v.Schneidw.,Werkzeug., Schlössern u.Beschlägen	881	-1,1	73 703	32 472	106 175	-1,3	-2,9
28.61	H.v.Schneidwaren u. Bestecken	58	-10,8	4 323	2 097	6 420	-4,4	-7,7
28.62	H.v.Werkzeugen	571	0,5	36 362	16 421	52 783	-1,8	-1,9
28.63	H.v.Schlössern u. Beschlägen	252	-2,3	33 018	13 954	46 972	-0,2	-3,3
28.7	H.v.sonst.EBM-Waren	1 627	-2,6	95 852	37 968	133 820	-1,7	-6,0
28.71	H.v.Behältern a.Eisen u. Stahl	32	-15,8	2 312	827	3 139	-4,8	-11,9
28.72	H.v.Verpackungen u. Verschlüssen a.Metall ..	91	-6,2	12 087	3 844	15 931	-2,4	-6,4
28.73	H.v.Drahtwaren	162	-1,2	9 470	3 685	13 155	4,7	-1,1
28.74	H.v.Schrauben,Nieten, Ketten u.Federn	384	-2,5	28 419	10 054	38 473	-1,2	-4,4
28.75	H.v.EBM-Waren ang	958	-2,0	43 564	19 578	63 142	-3,0	-7,4
DK	Maschinenbau	6 495	-2,4	590 174	395 332	985 506	-1,7	-5,1
29	Maschinenbau	6 495	-2,4	590 174	395 332	985 506	-1,7	-5,1
29.1	H.v.Masch.f.d.Erzeugung u.Nutzung v.mech.Energie	1 095	-1,4	144 765	91 545	236 310	-1,3	-4,7
29.11	H.v.Verbrenn.mot.u.Turb. (oh.Strassenfahrz.u.ä.)	77	5,5	20 024	22 020	42 044	1,6	1,5
29.12	H.v.Pumpen u. Kompressoren	349	-3,1	34 762	24 159	58 921	-4,4	-10,6
29.13	H.v.Armaturen	355	-3,3	36 515	23 807	60 322	0,1	-4,2
29.14	H.v.Lagern,Getrieben, Zahnradern,Antriebsselem.	314	1,3	53 464	21 559	75 023	-1,4	-3,5
29.2	H.v.sonst.Maschinen f. unspezifische Verwendung	1 939	-2,4	135 155	99 515	234 670	-3,0	-5,4
29.21	H.v.öfen u.Brennern	115	7,5	6 133	6 904	13 037	0,8	0,8
29.22	H.v.Hebezeugen u. Fördermitteln	691	-	46 055	31 114	77 169	-0,8	-3,7
29.23	H.v.kälte-u.lufttechn. Erzeugn.f.gewerbl.Zwecke	421	-3,4	29 285	19 952	49 237	-7,6	-9,4
29.24	H.v.Maschinen f.unspezi- fische Verwendung ang ..	712	-5,4	53 682	41 545	95 227	-2,8	-5,4
29.3	H.v.land-u.forstw. Maschinen	187	-10,1	25 282	10 272	35 554	-3,4	-6,5
29.31	H.v.Ackerschleppern	14	-44,0	8 842	3 245	12 087	-7,2	-9,6
29.32	H.v.sonst.land-u. forstw.Maschinen	173	-5,5	16 440	7 027	23 467	-1,4	-4,9
29.40	H.v.Werkzeugmaschinen	933	-2,3	68 778	50 087	118 865	-1,8	-5,6
29.5	H.v.Masch.f.sonst.best. Wirtschaftszweige	2 105	-2,3	161 662	116 055	277 717	-0,4	-4,3
29.51	H.v.Masch.f.Metallerzeu- gung,Walzwerkseirr.usw ..	68	-8,1	4 902	6 144	11 046	-16,0	-19,6
29.52	H.v.Bergwerks-,Bau-u. Baustoffmaschinen	262	-5,8	23 022	17 947	40 969	-5,0	-10,7
29.53	H.v.Masch.f.Ernährungs- gewerbe u.Tabakvererb. ..	223	-4,3	14 564	11 886	26 450	-2,0	-6,1
29.54	H.v.Masch.f.d.Textil-, Bekleidg.-u.Ledergewerbe	211	-5,0	27 939	16 278	44 217	-2,6	-10,7
29.55	H.v.Masch.f.d.Papier- gewerbe	100	1,0	8 354	6 948	15 302	-0,9	-0,4

1) Klassifikation der Wirtschaftszweige, Ausgabe 1993 (WZ 93).
2) Einschl. tätiger Inhaber und Mitinhaber sowie unbezahlt mithelfender Familienangehöriger.

1 Betriebe
1.1 Betriebe und Beschäftigte
1.1.1 Im Januar 1997
Deutschland

Nr. der Klassifikation 1)	Wirtschaftsgliederung	Betriebe		Beschäftigte				
		Insgesamt	Veränd. zum Vor- jahresm.	Arbeiter	Ange- stellte 2)	Insgesamt	Veränderung zum Vor-	
		Anzahl	%	Anzahl			monet	jahresmonet
29.56	H.v.Masch.f.best.Wirt- schaftszweige ang	1 241	-0,6	82 881	56 751	139 632	3,7	1,7
29.60	H.v.Waffen u.Munition	38	5,6	5 612	4 209	9 815	-9,4	-10,8
29.7	H.v.Haushaltsgeräten ang .	198	-3,9	48 920	23 655	72 575	-1,2	-5,9
29.71	H.v_elektrischen Haushaltsgeräten	160	-6,4	43 165	20 717	63 882	-1,7	-7,8
29.72	H.v.nichtelektrischen Heiz-,Koch-u.ä.Gerät.ang	38	8,6	5 755	2 938	8 693	2,0	10,9
DL	H.v.Büromasch.,Dv-Gerät. u.-einr.;Elektrotech.usw	5 031	-2,0	465 167	399 202	864 369	-0,9	-4,9
30.0	H.v.Büromasch.,Dv-Gerät. u.-einr.	210	4,0	15 649	30 290	45 939	4,8	0,6
30.01	H.v.Büromaschinen	53	6,0	5 313	5 308	10 621	20,4	10,3
30.02	H.v.Dv-Gerät.u.-einr.	157	3,3	10 336	24 982	35 318	0,9	-2,0
31	H.v.Geräten d.Elektriz. erzg.,-verteilung u.ä. .	2 254	-3,5	260 157	189 560	449 717	-1,4	-6,4
31.10	H.v.Elektromotoren,Gene- ratoren,Transformatoren	486	-3,8	47 545	23 581	71 126	-2,1	-8,0
31.20	H.v.Elektriz.vertig.-u. -schalteinrichtungen ...	956	-4,6	112 188	115 766	227 954	-1,6	-6,6
31.30	H.v.isol.Elektrokabeln, -leitungen u.-drähten ..	113	-0,9	15 358	6 394	21 752	-3,0	-7,5
31.40	H.v.Akkumulatoren u. Batterien	29	-6,5	5 685	2 932	8 617	-2,6	-14,2
31.50	H.v_elektrischen Lampen u.Leuchten	267	-2,9	22 873	11 411	34 284	1,8	-4,1
31.6	H.v_elektr.Ausrüstg.ang ..	403	-1,2	56 508	29 476	85 984	-1,2	-4,2
31.61	H.v_elektr.Ausrüstg.f. Motoren u.Fahrzeuge ang	116	-5,7	34 780	12 789	47 569	-5,8	-7,9
31.62	H.v.sonst_elektr. Ausrüstg.ang	287	0,7	21 728	16 687	38 415	5,1	0,8
32	Rundfunk-,Fernseh-u. Nachrichtentechnik	582	-1,5	76 921	70 644	147 565	-1,6	-4,3
32.10	H.v_elektronischen Bauelementen	276	1,1	35 163	26 551	61 714	-0,5	1,9
32.20	H.v.nachrichtentechni- schen Geräten u.Einr. ...	140	0,7	23 391	29 731	53 122	1,6	-2,6
32.30	H.v.Rundfunk-,Fernseh-, phono-,videotechn.Gerät.	166	-7,3	18 367	14 362	32 729	-8,1	-16,3
33	Medizin-,Mess-,Steuer- u.Regelungstechnik,Optik	1 985	-1,1	112 440	108 708	221 148	-0,3	-3,2
33.10	H.v.med.Geräten u.ortho- pädischen Vorrichtungen	893	0,1	45 766	31 649	77 415	1,0	0,6
33.20	H.v.Meß-,Kontroll-, Navig.-u.ä.Instr.u.Vorr.	777	-0,9	42 886	55 524	98 410	-1,2	-5,1
33.30	H.v.industriellen Prozeß-Steuerungsanlg. .	77	1,3	3 353	4 595	7 948	2,2	0,1
33.40	H.v.optischen u. fotografischen Geräten .	173	-4,4	16 614	14 989	31 603	-0,5	-4,7
33.50	H.v.Uhren	65	-11,0	3 821	1 951	5 772	-3,9	-13,2
DM	Fahrzeugbau	1 417	-1,1	602 455	238 657	841 112	0,3	-1,1
34	H.v.Kraftwagen u. Kraftwagenteilen	1 010	-1,1	501 572	180 044	681 616	0,5	-0,1

1) Klassifikation der Wirtschaftszweige, Ausgabe 1993 (WZ 93).
2) Einschl. tätiger Inhaber und Mitinhaber sowie unbezahlt mithelfender Familienangehöriger.

1 Betriebe
1.1 Betriebe und Beschäftigte
1.1.1 Im Januar 1997
Deutschland

Nr. der Klas- sifika- tion 1)	Wirtschaftsgliederung	Betriebe		Beschäftigte				
		Insgesamt	Veränd. zum Vor- jahresm.	Arbeiter	Ange- stellte 2)	Insgesamt	Veränderung zum Vor-	
		Anzahl	%	Anzahl			monat	jahresmonat
							%	
34.10	H.v.Kraftwagen u. Kraftwagenmotoren	85	-5,6	287 533	104 321	391 854	-0,9	-0,6
34.20	H.v.Karosserien, Aufbauten u.Anhängern ..	331	-6,0	27 858	10 271	38 129	-2,1	-9,1
34.30	H.v.Teilen u.ä.f.Kraft- wagen u.deren Motoren ..	594	2,6	186 181	65 452	251 633	3,2	2,3
35	Sonst.Fahrzeugbau	407	-1,0	100 883	58 613	159 496	-0,8	-5,4
35.1	Schiffbau	106	-0,9	20 109	9 758	29 867	-0,6	-11,8
35.11	Schiffbau (oh.Boots-u. Yachtbau)	84	-4,6	18 732	9 110	27 842	-1,3	-13,2
35.12	Boots- u.Yachtbau	22	15,8	1 377	648	2 025	11,0	11,6
35.20	Schienenfahrzeugbau	140	-3,5	44 913	14 582	59 495	-0,8	-4,1
35.30	Luft-u.Raumfahrzeugbau ...	86	6,2	26 924	31 562	58 486	-0,8	-3,0
35.4	H.v.Krafträdern,Fahrrä- dern u.Behindertenfahrz.	60	-3,2	7 019	2 185	9 204	-0,2	-6,9
35.41	H.v.Krafträdern	9	-	1 818	611	2 429	6,0	-1,6
35.42	H.v.Fahrrädern	42	-6,7	4 087	917	5 014	-3,4	-11,4
35.43	H.v.Behinderten- fahrzeugen	9	12,5	1 104	657	1 761	1,4	0,4
35.50	Fahrzeugbau ang	15	-6,3	1 918	526	2 444	-1,8	0,8
DN	H.v.Möbeln,Schmuck,Mu- sikinstr.usw,Recycling .	2 427	-4,3	175 185	66 802	241 987	-1,2	-6,1
36	H.v.Möbeln,Schmuck, Musikinstr.,Sportger.usw	2 269	-5,8	169 696	65 062	234 758	-1,3	-6,0
36.1	H.v.Möbeln	1 542	-5,3	125 632	45 788	171 420	-0,7	-6,0
36.11	H.v.Sitzmöbeln	388	-4,4	37 041	11 590	48 631	-0,9	-6,7
36.12	H.v.Büro-u.Ladenmöbeln ...	287	-3,7	16 935	8 037	24 972	-2,3	-9,3
36.13	H.v.Küchenmöbeln	136	-1,5	16 502	8 077	24 579	0,5	-3,7
36.14	H.v.sonst.Möbeln	667	-7,5	50 881	16 988	67 869	-0,8	-5,3
36.15	H.v.Matratzen	64	-1,5	4 273	1 096	5 369	-2,0	-3,2
36.2	H.v.Schmuck u.ä. Erzeugnissen	122	-15,3	4 656	2 527	7 183	-5,0	-12,1
36.21	Prägen v.Münzen u. Medaillen
36.22	H.v.Schmuck,Gold-u. Silberschmiedewaren
36.30	H.v.Musikinstrumenten	82	-3,5	3 941	1 329	5 270	-1,5	-8,8
36.40	H.v.Sportgeräten	54	-1,8	3 380	1 273	4 653	-4,2	-8,9
36.50	H.v.Spielwaren	138	-8,6	10 971	4 632	15 603	-3,7	-7,3
36.6	H.v.sonst.Erzeugnissen ...	331	-4,1	21 116	9 513	30 629	-1,6	-3,1
36.61	H.v.Pantasieschmuck	23	-11,5	874	421	1 295	5,4	-3,9
36.62	H.v.Besen u.Bürsten	70	-2,8	4 167	1 495	5 662	-2,5	-1,9
36.63	H.v.Erzeugnissen ang	238	-3,6	16 075	7 597	23 672	-1,8	-3,4
37	Recycling	158	23,4	5 489	1 740	7 229	0,0	-6,9
37.10	Recycling v.Schrott	66	17,9	2 201	907	3 108	1,9	-4,5
37.20	Recycling v.nichtmetall. Altmat.u.Reststoffen ...	92	27,8	3 288	833	4 121	-1,3	-8,6

1) Klassifikation der Wirtschaftszweige, Ausgabe 1993 (WZ 93).
2) Einschl. tätiger Inhaber und Mitinhaber sowie unbezahlt mithelfender Familienangehöriger.

1 Betriebe
1.2 Geleistete Arbeiterstunden sowie Bruttolohn- und -gehaltsumme
1.2.1 Im Januar 1997
Deutschland

Land Hauptgruppen	Geleistete Arbeiterstunden			Bruttolohn- und -gehaltsumme				
	Insgesamt	Veränd. zum Vor-		Lohnsumme	Gehaltsumme	Insgesamt	Veränd. zum Vor-	
		monat	jahres- monat				monat	jahres- monat
	1000 Stunden	%		1 000 DM			%	
Baden-Württemberg	92 505	8,4	-6,0	3 169 825	3 189 542	6 359 367	-6,6	-3,8
Bayern	91 401	8,1	-5,5	2 969 648	3 030 652	6 000 300	-6,5	-0,4
Berlin	9 621	11,1	-14,1	311 290	376 872	688 162	-17,4	-6,6
Brandenburg	8 453	12,8	-6,7	198 622	152 972	351 594	-7,7	1,1
Bremen	5 738	5,6	-4,0	190 466	172 033	362 499	-4,0	-5,5
Hamburg	6 376	7,5	-6,0	232 764	432 359	665 123	-5,0	-6,3
Hessen	37 454	14,8	-7,2	1 248 672	1 415 858	2 664 530	-5,0	-4,1
Mecklenburg-Vorpommern	4 346	11,1	-8,6	98 867	60 392	159 259	-10,3	-3,7
Niedersachsen	48 809	13,7	-5,1	1 564 686	1 099 050	2 663 736	-5,4	-1,4
Nordrhein-Westfalen	131 554	10,3	-7,6	4 346 877	3 800 265	8 147 142	-5,4	-3,8
Rheinland-Pfalz	25 962	8,6	-4,7	822 796	716 133	1 538 929	-7,7	-2,3
Saarland	10 513	24,9	-4,4	340 424	165 337	505 761	-9,9	-4,1
Sachsen	19 431	12,6	-5,2	408 529	280 174	688 703	-10,4	-0,6
Sachsen-Anhalt	9 741	9,6	-9,3	219 384	153 766	373 150	-9,7	-4,7
Schleswig-Holstein	12 025	6,4	-2,8	372 659	348 461	721 120	-7,1	-3,1
Thüringen	10 911	13,4	-3,3	220 129	135 226	355 355	-7,7	1,4
Deutschland	524 640	10,4	-6,3	16 715 638	15 529 092	32 244 730	-6,5	-2,9
Früheres Bundesgebiet	470 193	10,2	-6,3	15 527 593	14 689 828	30 217 421	-6,3	-3,0
Neue Länder und Berlin-Ost	54 447	12,0	-6,7	1 188 045	839 264	2 027 309	-10,1	-1,6
Vorleistungsgüterproduzenten								
Deutschland	251 027	10,8	-6,2	8 065 121	6 617 875	14 682 996	-6,0	-2,6
Früheres Bundesgebiet	226 021	10,3	-6,4	7 511 899	6 262 706	13 774 605	-5,8	-2,8
Neue Länder und Berlin-Ost	25 006	14,7	-5,3	553 222	355 169	908 391	-9,4	0,9
Investitionsgüterproduzenten								
Deutschland	167 042	10,7	-6,2	5 857 443	5 756 792	11 614 235	-6,5	-3,8
Früheres Bundesgebiet	150 592	10,4	-5,7	5 452 862	5 474 105	10 926 967	-6,2	-3,7
Neue Länder und Berlin-Ost	16 450	13,8	-10,3	404 581	282 687	687 268	-12,1	-5,1
Gebrauchsgüterproduzenten								
Deutschland	27 451	14,8	-9,1	811 593	629 495	1 441 088	-8,4	-5,1
Früheres Bundesgebiet	24 902	14,5	-9,1	765 665	598 359	1 364 024	-8,2	-4,9
Neue Länder und Berlin-Ost	2 549	18,2	-9,7	45 928	31 136	77 064	-10,5	-9,6
Verbrauchsgüterproduzenten								
Deutschland	79 120	7,0	-5,7	1 981 481	2 524 930	4 506 411	-7,6	-1,1
Früheres Bundesgebiet	68 678	7,8	-6,1	1 797 167	2 354 658	4 151 825	-7,6	-1,3
Neue Länder und Berlin-Ost	10 442	2,5	-3,0	184 314	170 272	354 586	-7,5	1,4

1 Betriebe
1.2 Geleistete Arbeiterstunden sowie Bruttolohn- und -gehaltssumme
1.2.1 Im Januar 1997

Deutschland

Nr. der Klas- sifikation 1)	Wirtschaftsgliederung	Geleistete Arbeiterstunden			Bruttolohn- und -gehaltssumme				
		Insgesamt	Veränd. zum Vor-		Lohnsumme	Gehaltssumme	Insgesamt	Veränd. zum Vor-	
			monat	jahres- monat				monat	jahres- monat
		1000 Stunden	%	1 000 DM			%		
C	Bergbau u. Gew. v. Steinen u. Erden	13 628	15,7	-14,8	489 865	285 138	775 003	-14,8	-8,4
CA	Kohlenbergbau, Torfgew., Gew. v. Erdöl u. Erdgas usw	10 880	30,4	-11,3	403 455	236 584	640 039	-11,7	-5,1
10	Kohlenbergbau, Torf- gewinnung	10 605	31,5	-11,4	391 971	204 490	596 461	-10,0	-5,4
10.10	Steinkohlenbergbau u. -brikettherstellung	7 630	31,5	-9,0	301 391	137 303	438 694	-7,2	-5,2
10.20	Braunkohlenbergbau u. -brikettherstellung	2 778	34,3	-18,0	85 970	65 147	151 117	-17,0	-6,2
10.30	Torfgewinnung u. -veredlung	197	0,5	-2,5	4 610	2 040	6 650	-11,8	-1,8
11	Gew. v. Erdöl u. Erdgas Erbrg. verb. Dienstleistg.	275	-1,1	-7,1	11 484	32 094	43 578	-30,5	-0,5
11.10	Gew. v. Erdöl u. Erdgas
11.20	Erbrg. v. Dienstleistg. bei d. Gew. v. Erdöl u. Erdgas
12.00	Bergbau a. Uran-u. Thoriumerze	-	X	X	-	-	-	X	X
CB	Erzbergbau, Gew. v. Steinen u. Erden, sonst. Bergbau ..	2 748	-20,0	-26,4	86 410	48 554	134 964	-26,7	-21,3
13	Erzbergbau	-	X	X	-	-	-	X	X
13.10	Eisenerzbergbau	-	X	X	-	-	-	X	X
13.20	NE-Metallerzbergbau (oh. Uran-u. Thoriumerze)	-	X	X	-	-	-	X	X
14	Gew. v. Steinen u. Erden, sonst. Bergbau	2 748	-20,0	-26,4	86 410	48 554	134 964	-26,7	-21,3
14.1	Gew. v. Natursteinen	191	-12,4	-16,6	5 985	3 251	9 236	-20,3	-11,4
14.11	Gew. v. Naturwerksteinen u. Natursteinen ang
14.12	Gew. v. Kalk, Dolom.-, Gips- u. Anhydritstein, Kreide .	152	10,1	-7,9	4 713	2 632	7 345	-2,9	2,4
14.13	Gew. v. Schiefer
14.2	Gew. v. Kies, Sand, Ton u. Kaolin	2 198	-11,2	-12,0	69 475	38 513	107 988	-12,9	-4,9
14.21	Gew. v. Kies u. Sand	1 942	-14,2	-12,5	62 278	34 309	96 587	-13,9	-3,8
14.22	Gew. v. Ton u. Kaolin	256	20,2	-8,2	7 197	4 204	11 401	-2,8	-13,7
14.30	Bergbau a. chemische u. Düngemittelminerale ..	44	-90,6	-93,6	1 323	826	2 149	-92,9	-93,4
14.40	Gew. v. Salz	258	19,4	1,2	8 203	5 002	13 205	-15,5	8,7
14.50	Gew. v. Steinen u. Erden ang, sonst. Bergbau	57	-6,6	-13,6	1 424	962	2 386	-7,2	-7,1
D	Verarbeitendes Gewerbe ...	511 012	10,2	-6,1	16 225 773	15 243 954	31 469 727	-6,3	-2,8
DA	Ernährungsgewerbe u. Tabakverarbeitung	47 879	3,2	-2,4	1 159 241	910 907	2 070 148	-7,4	0,1
15	Ernährungsgewerbe	46 808	2,9	-2,4	1 123 311	868 921	1 992 232	-6,6	0,1
15.1	Schlachten u. Fleisch- verarbeitung	10 370	1,8	-2,8	224 925	114 744	339 669	-5,7	-3,6
15.11	Schlachten (oh. Schlachten v. Geflügel)	1 971	1,7	-5,7	44 300	17 912	62 212	-4,9	-5,2
15.12	Schlachten v. Geflügel	963	7,6	0,4	18 483	5 153	23 636	-0,9	-1,0
15.13	Fleischverarbeitung	7 446	1,2	-2,5	162 142	91 679	253 821	-6,3	-3,4

1) Klassifikation der Wirtschaftszweige, Ausgabe 1993 (WZ 93).

1 Betriebe
1.2 Geleistete Arbeiterstunden sowie Bruttolohn- und -gehaltsumme
1.2.1 Im Januar 1997
Deutschland

Nr. der Klas- sifikation 1)	Wirtschaftsgliederung	Geleistete Arbeiterstunden			Bruttolohn- und -gehaltsumme				
		Insgesamt	Veränd. zum Vor-		Lohnsumme	Gehaltsumme	Insgesamt	Veränd. zum Vor-	
			monat	jahres- monat				monat	jahres- monat
		1000 Stunden	%		1 000 DM			%	
15.20	Fischverarbeitung	1 239	-0,2	-5,6	24 312	15 083	39 395	-5,0	-4,3
15.3	Obst- u. Gemüsever- arbeitung	2 715	0,8	-3,4	62 298	40 691	102 989	-10,6	-0,4
15.31	Verarb. v. Kartoffeln	699	4,2	1,2	13 839	7 107	20 946	-15,5	-3,6
15.32	H. v. Frucht- u. Gemüse- säften	578	15,1	9,5	14 895	10 267	25 162	3,9	12,9
15.33	Verarb. v. Obst u. Gemüse ang.	1 438	-5,5	-9,7	33 564	23 317	56 881	-14,0	-4,3
15.4	H. v. pflanzlichen u. tierischen Ölen u. Fetten	493	-22,1	-29,8	16 453	17 483	33 936	-26,6	-20,4
15.41	H. v. rohen Ölen u. Fetten ..	116	13,7	-7,9	4 249	3 611	7 860	-7,2	2,5
15.42	H. v. raffinierten Ölen u. Fetten	94	2,2	-14,6	3 691	3 249	6 940	-24,2	7,6
15.43	H. v. Margarine u. ä. Nahrungsfetten	283	-35,5	-39,3	8 513	10 623	19 136	-33,1	-32,9
15.5	Milchverarbeitung	4 601	5,1	-7,4	125 360	85 674	211 034	-3,7	0,3
15.51	Milchverarbeitung (oh. H. v. Speiseeis)	4 247	4,4	-7,4	114 556	72 372	186 928	-4,6	-1,7
15.52	H. v. Speiseeis	354	14,2	-7,6	10 804	13 302	24 106	3,5	19,1
15.6	Mehl- u. Schäl- u. H. v. Stärke u. Stärkeerzeugn.	974	12,1	5,3	27 030	21 685	48 715	1,3	9,8
15.61	Mehl- u. Schäl- u. H. v. Stärke u. Stärkeerzeugn.	661	9,8	-3,6	17 448	14 602	32 050	-4,0	1,7
15.62	H. v. Stärke u. Stärke- erzeugnissen	313	17,2	31,0	9 582	7 083	16 665	13,6	29,7
15.7	H. v. Futtermitteln	958	6,6	-3,9	23 972	43 116	67 088	-4,9	3,6
15.71	H. v. Futtermitteln f. Nutztiere	692	-6,6	-14,1	16 295	16 376	32 671	-14,7	-7,5
15.72	H. v. Futtermitteln f. sonst. Tiere	266	68,4	-39,3	7 677	26 740	34 417	6,6	17,0
15.8	Sonst. Ernährungsgewerbe (oh. Getränkeherstellung)	18 554	3,7	2,3	414 638	341 171	755 809	-6,2	2,7
15.81	H. v. Backwaren (oh. Dauer- backwaren)	9 021	-3,3	2,5	186 027	123 683	309 710	-3,9	4,7
15.82	H. v. Dauerbackwaren	1 915	15,5	8,1	39 528	19 487	59 015	5,0	-0,6
15.83	Zuckerindustrie	503	-39,0	-14,0	17 462	12 557	30 019	-37,4	-15,5
15.84	H. v. Süßwaren (oh. Dauer- backwaren)	3 735	15,1	-0,7	83 396	53 089	136 485	-3,0	4,4
15.85	H. v. Teigwaren	295	7,3	0,3	6 826	5 708	12 534	-7,2	4,4
15.86	Verarb. v. Kaffee u. Tee, H. v. Kaffee-Ersatz	649	9,1	-7,4	19 050	18 054	37 104	-3,7	-4,7
15.87	H. v. Würzen u. Soßen	1 098	33,9	15,2	28 663	54 455	83 118	-12,6	9,7
15.88	H. v. homogenisierten u. diätetischen Nahrungsm.	284	6,4	7,6	7 451	9 074	16 525	1,1	-0,9
15.89	H. v. sonst. Nahrungsmit- teln (oh. Getränke)	1 054	18,8	4,6	26 235	45 064	71 299	-5,3	0,1
15.9	Getränkeherstellung	6 904	3,3	-7,0	204 323	189 274	393 597	-7,5	-0,5
15.91	H. v. Spirituosen	431	1,9	-11,0	9 172	19 644	28 816	-10,4	-9,1
15.92	Alkoholbrennerei	25	8,7	-10,7	636	512	1 148	-5,6	-9,5
15.93	H. v. Wein a. frischen Trauben	200	-9,5	-9,1	4 665	7 822	12 487	-16,2	0,2
15.94	H. v. Apfelwein u. sonst. Fruchtweinen

1) Klassifikation der Wirtschaftszweige, Ausgabe 1993 (WZ 93).

1 Betriebe
1.2 Geleistete Arbeiterstunden sowie Bruttolohn- und -gehaltssumme
1.2.1 Im Januar 1997
Deutschland

Nr.der Klas- sifika- tion 1)	Wirtschaftsgliederung	Geleistete Arbeiterstunden			Bruttolohn- und -gehaltssumme				
		Insgesamt	Veränd. zum Vor-		Lohnsumme	Gehaltssumme	Insgesamt	Veränd. zum Vor-	
			monat	jahres- monat				monat	jahres- monat
		1000 Stunden	%		1 000 DM			%	
15.95	H.v.Wermutwein u.sonst. aromatisierten Weinen
15.96	H.v.Bier	3 671	2,0	-8,4	113 895	112 860	226 755	-10,6	-3,1
15.97	H.v.Malz	88	8,6	6,0	2 391	2 269	4 660	-0,1	6,0
15.98	Mineralbrunnen,H.v. Erfrischungsgetränken ..	2 447	6,9	-4,4	72 576	45 344	117 920	0,9	7,3
16.00	Tabakverarbeitung	1 071	16,2	-2,5	35 930	41 986	77 916	-23,9	-0,5
DB	Textil-u.Bekleidungs- gewerbe	19 336	15,0	-11,3	440 834	360 262	801 096	-5,8	-6,2
17	Textilgewerbe	12 440	15,5	-7,9	296 738	206 241	502 979	-5,7	-6,4
17.1	Spinnstoffaufbereitung u.Spinnerei	1 627	21,2	-6,4	41 132	21 953	63 085	-3,2	-3,8
17.11	Baumwollaufbereitung u. -spinnerei	872	17,8	-11,7	22 469	9 302	31 771	-4,8	-7,0
17.12	Wollaufbereitung u. Streichgarnspinnerei ...	49	-39,5	-52,9	1 024	525	1 549	-57,6	-58,4
17.13	Wollaufbereitung u. Kammgarnspinnerei	401	50,8	18,6	9 216	5 640	14 856	26,4	22,3
17.14	Flachsaufbereitung u. -spinnerei
17.15	Zwirnen u.Texturieren v. Filamentgarnen usw	57	18,8	-8,1	1 412	881	2 293	-14,0	-9,8
17.16	Nähgarnfertigung	194	8,4	-12,6	5 639	5 194	10 833	-13,3	-10,2
17.17	Sonst.Spinnstoffaufbe- reitung u.Spinnerei
17.2	Weberei	2 321	10,2	-11,9	60 389	43 405	103 794	-10,3	-10,6
17.21	Baumwollweberei	1 499	17,3	-8,3	39 849	24 909	64 758	-6,8	-5,6
17.22	Streichgarnweberei	52	6,1	-22,4	1 061	792	1 853	-15,5	-27,9
17.23	Kammgarnweberei	360	0,6	-12,0	9 310	6 400	15 710	-15,6	-17,7
17.24	Seiden-u.Filamentgarn- weberei	302	-2,3	-18,6	7 481	8 884	16 365	-12,0	-13,2
17.25	Sonst.Weberei	108	-3,6	-28,5	2 688	2 420	5 108	-24,9	-27,5
17.30	Textilveredlung	1 677	17,2	-7,0	41 310	29 292	70 602	-3,6	-7,1
17.40	H.v.konfektion.Textil- waren (oh.Bekleidung) ..	1 933	10,6	-9,3	40 739	26 175	66 914	-4,3	-5,8
17.5	Sonst.Textilgewerbe (oh.H.v.Maschenware) ...	2 868	17,8	-4,3	72 001	56 984	128 985	-6,3	-1,8
17.51	H.v.Teppichen	770	16,0	-6,9	20 381	15 960	36 341	-7,6	-8,4
17.52	H.v.Seilerwaren	75	-5,1	-18,5	1 835	1 036	2 871	-11,0	-10,8
17.53	H.v.Vliesstoff,Erzeugn. daraus (oh.Bekleidung) .	467	25,2	12,5	13 739	11 104	24 843	3,9	13,9
17.54	Textilgewerbe ang	1 556	18,0	-6,5	36 046	28 884	64 930	-8,8	-2,5
17.60	H.v.gewirktem u. gestricktem Stoff	524	13,4	-0,2	11 548	7 820	19 368	0,3	6,3
17.7	H.v.gewirkten u.ge- strickten Fertigerzeugn.	1 490	19,8	-11,4	29 619	20 612	50 231	-4,1	-15,4
17.71	H.v.Strumpfwaren	671	19,2	-18,4	13 144	9 986	23 130	-5,1	-26,9
17.72	H.v.Pullovern,Strick- jacken u.ä.	819	20,3	-4,7	16 475	10 626	27 101	-3,2	-2,2

1) Klassifikation der Wirtschaftszweige, Ausgabe 1993 (WZ 93).

1 Betriebe
1.2 Geleistete Arbeiterstunden sowie Bruttolohn- und -gehaltssumme
1.2.1 Im Januar 1997

Deutschland

Nr. der Klas- sifika- tion 1)	Wirtschaftsgliederung	Geleistete Arbeiterstunden			Bruttolohn- und -gehaltssumme				
		Insgesamt	Veränd. zum Vor-		Lohnsumme	Gehaltssumme	Insgesamt	Veränd. zum Vor-	
			monat	jahres- monat				monat	jahres- monat
		1000 Stunden	%	1 000 DM			%		
18	Bekleidungsgewerbe	6 896	14,1	-16,7	144 096	154 021	298 117	-5,8	-5,8
18.10	H.v.Lederbekleidung	55	5,8	-11,3	972	933	1 905	-4,0	-6,3
18.2	H.v.Bekleidung (oh. Lederbekleidung)	6 803	14,2	-16,8	142 295	152 355	294 650	-5,8	-5,9
18.21	H.v.Arbeits-u.Berufs- bekleidung	239	12,2	-14,0	4 729	4 978	9 707	-5,5	-6,5
18.22	H.v.Oberbekleidg.(oh.Ar- beits-u.Berufsbekleidg.)	3 986	15,8	-16,2	81 282	99 733	181 015	-7,8	-5,3
18.23	H.v.Wäsche	1 843	13,0	-17,2	41 146	35 735	76 881	1,1	-3,5
18.24	H.v.sonst.Bekleidg.u. Bekleidungszubehör	735	9,5	-19,9	15 138	11 909	27 047	-9,7	-15,4
18.30	Zurichtung u.Färben v. Fellen,H.v.Pelzwaren ...	38	2,7	-2,6	829	733	1 562	-17,7	2,7
DC	Ledergewerbe	2 637	14,7	-11,7	58 270	55 931	114 201	-3,9	-9,7
19	Ledergewerbe	2 637	14,7	-11,7	58 270	55 931	114 201	-3,9	-9,7
19.10	Ledererzeugung	263	-1,9	-13,5	6 646	2 900	9 546	-26,6	-20,0
19.20	Lederverarb.(oh.H.v.Le- derbekleidung u.Schuhen)	642	11,7	-11,5	13 155	10 989	24 144	-7,4	-7,3
19.30	H.v.Schuhen	1 732	19,0	-11,5	38 469	42 042	80 511	1,0	-9,0
DD	Holzgewerbe (oh.H.v. Möbeln)	11 946	5,5	-5,9	339 620	155 717	495 337	-8,6	-2,1
20	Holzgewerbe (oh.H.v. Möbeln)	11 946	5,5	-5,9	339 620	155 717	495 337	-8,6	-2,1
20.10	Säge-,Möbel-u.Holz- imprägnierwerke	2 523	3,5	-6,0	66 040	26 335	92 375	-9,8	-4,3
20.20	Furnier-,Sperrh.-,Holz- faserpl.-u.-spanpl.Werke	2 253	15,4	-4,0	69 343	30 677	100 020	-5,5	-0,6
20.30	H.v.Konstr.-,Fertigb.t., Ausbauelement.u.ä.a.Holz	5 410	0,8	-4,4	157 243	81 117	238 360	-9,9	-2,4
20.40	H.v.Verpackungsmitteln u.Lagerbehältern a.Holz	572	9,0	0,5	15 147	5 326	20 473	-8,4	2,5
20.5	H.v.Holzwaren ang,Kork-, Flecht-u.Korbwaren	1 188	14,6	-17,7	31 847	12 262	44 109	-4,8	-1,3
20.51	H.v.Holzwaren ang, Veredlg.v.Holzwaren	1 166	15,2	-17,3	31 425	11 749	43 174	-4,4	-0,6
20.52	H.v.Kork-,Flecht-u. Korbwaren	22	-12,0	-33,3	422	513	935	-20,3	-26,0
DE	Papier-,Verlags-u. Druckgewerbe	30 039	8,1	-3,5	990 800	1 118 800	2 109 600	-8,4	0,0
21	Papiergewerbe	14 401	11,8	-3,1	437 262	271 056	708 318	-7,0	-0,1
21.1	H.v.Holzstoff,Zellstoff, Papier,Karton u.Pappe ..	4 772	6,2	-0,7	156 370	88 187	244 557	-9,3	0,9
21.11	H.v.Holzstoff u. Zellstoff
21.12	H.v.Papier,Karton u. Pappe
21.2	Papier-,Karton-u.Pappe- verarbeitung	9 629	14,7	-4,3	280 892	182 869	463 761	-5,7	-0,7
21.21	H.v.Wallpapier u.-pappe, Verpackungsmitteln	5 180	17,8	-2,9	149 864	87 965	237 829	-5,7	0,9
21.22	H.v.Haushalts-u.Hygiene- art.a.Zellstoff u.Papier	1 668	10,5	-1,3	53 303	31 494	84 797	-3,4	2,5
21.23	H.v.Schreibwaren,Büro- bedarf a.Papier u.Pappe	1 188	21,0	-2,0	30 681	27 612	58 293	-6,6	-2,9

1) Klassifikation der Wirtschaftszweige, Ausgabe 1993 (WZ 93).

1 Betriebe
1.2 Geleistete Arbeiterstunden sowie Bruttolohn- und -gehaltssumme
1.2.1 Im Januar 1997

Deutschland

Nr.der Klas- sifika- tion 1)	Wirtschaftsgliederung	Geleistete Arbeiterstunden			Bruttolohn- und -gehaltssumme				
		Insgesamt	Veränd. zum Vor-		Lohnsumme	Gehaltssumme	Insgesamt	Veränd. zum Vor-	
			monat	jahres- monat				monat	jahres- monat
		1000 Stunden	%	1 000 DM			%		
21.24	H.v.Tapeten	290	10,7	-6,5	8 399	5 511	13 910	-3,7	-6,8
21.25	H.v.sonst.Waren aus Papier,Karton u.Pappe ..	1 303	4,9	-14,2	38 645	30 287	68 932	-7,9	-6,4
22	Verlags-,Druckgewerbe, Vervielfältigung	15 638	5,0	-3,8	553 538	847 744	1 401 282	-9,1	0,1
22.1	Verlagsgewerbe	2 755	9,4	0,8	108 482	566 547	675 029	-4,7	3,4
22.11	Buchverlag u.Musikverlag .	364	12,4	42,2	9 953	117 780	127 733	-4,8	16,4
22.12	Zeitungsverlag	1 869	9,9	-3,5	83 061	285 670	368 731	-1,7	5,0
22.13	Zeitschriftenverlag	354	5,0	-1,1	11 235	157 324	168 559	-10,1	-6,7
22.14	Verlag v.bespielten Tonträgern
22.15	Sonst.Verlagsgewerbe
22.2	Druckgewerbe	12 467	3,9	-5,2	433 562	270 370	703 932	-13,3	-3,0
22.21	Zeitungsdruckerei	919	-7,3	-8,4	42 846	15 685	58 531	-23,2	-7,2
22.22	Druckerei (oh.Zeitungs- druckerei)	10 019	4,9	-5,3	346 976	208 777	555 753	-12,3	-3,5
22.23	Druckweiterverarbeitung ..	868	11,3	9,5	22 501	9 231	31 732	-5,0	15,6
22.24	Satzherstellung u. Reproduktion	520	-5,5	-17,2	17 853	31 430	49 283	-17,9	-4,0
22.25	Sonst.Druckgewerbe	141	7,6	3,7	3 386	5 247	8 633	0,5	8,5
22.3	Vervielf.v.besp.Ton-, Bild-u.Datenträgern	416	10,9	10,3	11 494	10 827	22 321	0,4	7,0
22.31	Vervielfältigung v. bespielten Tonträgern ..	396	11,9	15,1	11 059	9 830	20 889	1,1	8,2
22.32	Vervielfältigung v. bespielten Bildträgern
22.33	Vervielfältigung v. bespielten Datenträgern
DF	Kokerei,Mineralölverar- beitung,H.v.Brutstoffen	1 516	7,2	-7,4	56 269	96 066	152 335	-3,9	-2,7
23	Kokerei,Mineralölverar- beitung,H.v.Brutstoffen	1 516	7,2	-7,4	56 269	96 066	152 335	-3,9	-2,7
23.10	Kokerei
23.20	Mineralölverarbeitung	1 227	6,1	-8,4	46 260	88 765	135 025	-1,7	-1,3
23.30	H.u.Verarb.v.Spalt-u. Brutstoffen
D6	Chemische Industrie	31 802	11,0	-4,5	1 077 808	2 033 821	3 111 629	-5,2	-0,8
24	Chemische Industrie	31 802	11,0	-4,5	1 077 808	2 033 821	3 111 629	-5,2	-0,8
24.1	H.v.chemischen Grund- stoffen	16 250	13,0	-1,1	583 407	994 099	1 577 506	0,0	0,5
24.11	H.v.Industriegasen	196	-1,5	-7,1	5 644	18 590	24 234	-6,6	2,2
24.12	H.v.Farbstoffen u. Pigmenten	711	-2,2	-9,9	26 302	29 264	55 566	-5,3	-8,0
24.13	H.v.sonst.anorganischen Grundstoffen u.Chemik. .	1 545	3,3	-2,9	50 939	89 015	139 954	-3,3	6,5
24.14	H.v.sonst.organischen Grundstoffen u.Chemik. .	5 590	7,6	-6,4	216 052	454 066	670 118	0,0	-3,3
24.15	H.v.Düngemitteln u. Stickstoffverbindungen .	1 008	220,0	131,2	29 846	23 779	53 625	119,5	117,5
24.16	H.v.Kunststoff in Pri- märformen	7 177	11,6	-3,1	253 870	378 771	632 641	-2,9	-0,4

1) Klassifikation der Wirtschaftszweige, Ausgabe 1993 (WZ 93).

1 Betriebe
1.2 Geleistete Arbeiterstunden sowie Brutto Lohn- und -gehaltssumme
1.2.1 Im Januar 1997
Deutschland

Nr. der Klas- sifika- tion 1)	Wirtschaftsgliederung	Geleistete Arbeiterstunden			Bruttolohn- und -gehaltssumme				
		Insgesamt	Veränd. zum Vor-		Lohnsumme	Gehaltssumme	Insgesamt	Veränd. zum Vor-	
			monat	jahres- monat				monat	jahres- monat
		1000 Stunden	%	1 000 DM			%		
24.17	H.v.synthetischem Kautschuk in Primärformen ..	23	4,6	-4,2	754	614	1 368	1,9	8,5
24.20	H.v.Schädlingsbekämpfungs-u.Pflanzenschutzm.	220	-5,6	-14,1	6 789	18 046	24 835	-7,5	-6,9
24.30	H.v.Anstrichmitteln, Druckfarben u.Kitten ...	2 505	5,3	-6,8	76 307	147 981	224 288	-9,1	-2,4
24.4	H.v.pharmazeut.Erzeugn. ..	4 382	12,0	-6,2	129 090	446 606	575 696	-15,6	-1,8
24.41	H.v.pharmazeut. Grundstoffen	111	11,0	-7,5	3 777	5 441	9 218	-21,3	-20,3
24.42	H.v.pharmazeut. Spezialitäten u.sonst.Erzeugn. .	4 271	12,0	-6,2	125 313	441 165	566 478	-15,5	-1,4
24.5	H.v.Seifen,Wasch-,Reinigungs-u.Körperpflegem. .	3 080	15,4	-9,5	94 388	211 674	306 062	-6,5	-2,3
24.51	H.v.Seifen,Wasch-,Reinigungs-u.Poliermitteln ..	1 571	14,7	-11,4	56 997	114 629	171 626	-0,8	2,7
24.52	H.v.Duft-u.Körperpflegemitteln	1 509	16,2	-7,5	37 391	97 045	134 436	-13,0	-8,0
24.6	H.v.sonst.chemischen Erzeugnissen	3 159	3,2	-8,9	116 200	175 651	291 851	-4,4	-0,2
24.61	H.v.pyrotechnischen Erzeugnissen	360	9,8	2,3	9 387	10 498	19 885	1,1	1,9
24.62	H.v.Klebstoffen u. Gelatine	393	11,3	-3,7	12 116	19 379	31 495	-4,0	0,6
24.63	H.v.etherischen Ölen	124	-6,8	-1,6	3 919	12 293	16 212	-5,4	-3,0
24.64	H.v.fotochemischen Erzeugnissen	397	-0,3	-19,1	30 358	31 753	62 111	-4,1	-6,7
24.65	H.v.unbespielten Ton-, Bild-u.Datenträgern	139	-23,2	-10,3	6 434	9 471	15 905	-1,1	1,7
24.66	H.v.chemischen Erzeugnissen ang	1 746	4,6	-9,8	53 986	92 257	146 243	-5,5	2,4
24.70	H.v.Chemiefasern	2 206	9,7	-7,7	71 627	39 764	111 391	-3,6	-5,7
DH	H.v.Gummi-u.Kunststoffwaren	32 482	14,1	-5,6	927 301	595 576	1 522 877	-6,4	-1,2
25	H.v.Gummi-u.Kunststoffwaren	32 482	14,1	-5,6	927 301	595 576	1 522 877	-6,4	-1,2
25.1	H.v.Gummiwaren	7 289	28,6	-6,2	223 068	146 129	369 197	-3,7	-3,1
25.11	H.v.Bereifungen	2 120	35,5	-6,2	70 475	47 824	118 299	0,5	-1,9
25.12	Runderneuerung v. Bereifungen	139	6,9	-19,7	3 862	2 207	6 069	-42,4	-27,5
25.13	H.v.sonst.Gummiwaren	5 030	26,7	-5,8	148 731	96 098	244 829	-4,0	-2,9
25.2	H.v.Kunststoffwaren	25 193	10,5	-5,5	704 233	449 447	1 153 680	-7,3	-0,6
25.21	H.v.Platten,Folien usw a.Kunststoff	6 620	12,2	-4,3	201 068	133 943	335 011	-4,0	2,0
25.22	H.v.Verpackungsmitteln a.Kunststoff	3 543	8,6	-6,9	101 251	52 655	153 906	-4,2	-0,1
25.23	H.v.Baubedarfsartikeln a.Kunststoff	3 793	3,5	-4,9	105 407	72 713	178 120	-8,1	-0,8
25.24	H.v.sonst.Kunststoffwaren	11 237	12,6	-5,9	296 507	190 136	486 643	-10,0	-2,4
DI	Glasgewerbe,Keramik, Verarb.v.Steinen u.Erden	22 948	1,3	-8,7	700 937	458 917	1 159 854	-9,0	-3,2
26	Glasgewerbe,Keramik, Verarb.v.Steinen u.Erden	22 948	1,3	-8,7	700 937	458 917	1 159 854	-9,0	-3,2
26.1	H.u.Vererb.v.Glas	6 479	8,3	-4,9	189 310	105 419	294 729	-7,1	-2,6

1) Klassifikation der Wirtschaftszweige, Ausgabe 1993 (WZ 93).

1 Betriebe
1.2 Geleistete Arbeiterstunden sowie Bruttolohn- und -gehaltssumme
1.2.1 Im Januar 1997
Deutschland

Nr.der Klas- sifikation 1)	Wirtschaftsgliederung	Geleistete Arbeiterstunden			Bruttolohn- und -gehaltssumme					
		Insgesamt	Veränd. zum Vor-		Lohnsumme	Gehaltssumme	Insgesamt	Veränd. zum Vor-		
			monat	jahres- monat				monat	jahres- monat	
		1000 Stunden	%		1 000 DM				%	
26.11	H.v.Flachglas	363	27,8	3,7	11 064	5 985	17 049	3,2	-4,1	
26.12	Veredlg.u.Verarb.v. Flachglas	2 173	11,6	-1,5	58 958	31 536	90 494	-4,7	0,7	
26.13	H.v.Hohlglas	2 339	6,5	-7,6	69 420	29 167	98 587	-12,4	-6,9	
26.14	H.v.Glasfaser	411	11,1	-5,3	12 941	11 920	24 861	2,2	-2,2	
26.15	H.,Veredlg.u.Verarb.v. sonst.Glas,techn.Glasw.	1 193	1,0	-7,8	36 927	26 811	63 738	-7,6	0,3	
26.2	Keramik (oh.Ziegelei u. Baukeramik)	3 822	19,4	-9,1	102 419	56 638	159 057	-2,7	-6,2	
26.21	H.v.keramischen Haus- haltsw.u.Ziergegenst. ...	1 720	18,3	-11,8	41 118	15 822	56 940	3,5	-11,8	
26.22	H.v.Sanitärkeramik	389	32,3	-12,2	10 074	7 878	17 952	-12,9	-15,7	
26.23	H.v.Isolatoren u. Isolierteilen a.Keramik	461	25,6	-7,2	14 668	6 306	20 974	15,7	13,4	
26.24	H.v.keramischen Erzeugn. f.sonst.techn.Zwecke ...	202	23,9	-2,4	6 244	5 122	11 366	-4,4	8,3	
26.25	H.v.keramischen Erzeugnissen ang	269	12,1	-6,6	7 419	3 046	10 465	1,0	-1,0	
26.26	H.v.feuerfesten keramischen Werkstoffen	781	14,5	-4,8	22 896	18 464	41 360	-12,9	-6,2	
26.30	H.v.keramischen Wand-u. Bodenfliesen u.-platten	651	3,5	-18,5	17 234	10 964	28 198	-10,5	-11,1	
26.40	Ziegelei,H.v.sonst. Baukeramik	1 344	-7,6	-9,8	42 788	21 722	64 510	-11,9	1,0	
26.5	H.v.Zement,Kalk u. gebranntem Gips	1 522	11,3	-5,8	52 003	39 707	91 710	-3,2	4,1	
26.51	H.v.Zement	1 086	13,2	-5,6	35 365	28 761	64 126	-4,4	5,4	
26.52	H.v.Kalk	296	8,0	-7,2	11 873	8 050	19 923	0,2	5,1	
26.53	H.v.gebranntem Gips	140	3,7	-4,1	4 765	2 896	7 661	-0,9	-7,9	
26.6	H.v.Erzeugnissen a. Beton,Zement u.Gips	6 646	-11,6	-10,7	219 759	160 763	380 522	-12,4	-4,5	
26.61	H.v.Betonerzeugnissen f. d.Bau u.Kalksandsteinen	4 331	-13,1	-12,0	145 129	98 013	243 142	-13,8	-5,9	
26.62	H.v.Gipserzeugnissen f. d.Bau	221	1,4	4,3	7 011	2 974	9 985	-0,2	0,7	
26.63	H.v.Transportbeton	1 242	-18,5	-9,1	40 256	27 031	67 287	-13,2	-0,9	
26.64	H.v.Mörtel	354	2,3	-7,3	10 202	19 789	29 991	-8,7	-4,1	
26.65	H.v.Faserzementwaren	281	18,6	-13,5	10 471	7 524	17 995	-3,9	-8,9	
26.66	H.v.Erzeugnissen a. Beton,Zement u.Gips ang	217	3,3	-7,3	6 890	5 432	12 122	-7,3	5,5	
26.70	Be-u.Verarb.v.Natur- steinen ang	653	-10,9	-10,7	19 218	10 852	30 070	-13,1	-4,4	
26.8	H.v.sonst.Mineral- erzeugnissen	1 831	3,7	-10,1	58 206	52 852	111 058	-11,8	-1,8	
26.81	H.v.Mühl-,Polier-u.ä. Steinen,Schleifwerkzeug.	696	17,0	-10,1	21 097	18 680	39 777	-7,5	-4,0	
26.82	H.v.Mineraler- zeugnissen ang	1 135	-3,1	-10,1	37 109	34 172	71 281	-14,1	-0,5	
DJ	Metallerzg.u.-bearb., H.v.Metallerzeugnissen .	77 676	11,0	-6,0	2 514 007	1 519 133	4 033 140	-5,3	-3,6	
27	Metallerzg.u.-bearbeitung.	25 694	12,4	-5,0	936 089	517 835	1 453 924	-1,0	-2,7	
27.10	Erzeugung v.Roh Eisen, Stahl,Ferroleq.(EGKS) ..	8 025	3,6	-0,1	329 773	195 172	524 945	9,0	-0,1	

1) Klassifikation der Wirtschaftszweige, Ausgabe 1993 (WZ 93).

1 Betriebe
1.2 Geleistete Arbeiterstunden sowie Bruttolohn- und -gehaltssumme
1.2.1 Im Januar 1997

Deutschland

Nr. der Klassi- fikation 1)	Wirtschaftsgliederung	Geleistete Arbeiterstunden			Bruttolohn- und -gehaltssumme				
		Insgesamt	Veränd. zum Vor-		Lohnsumme	Gehaltssumme	Insgesamt	Veränd. zum Vor-	
			monat	jahres- monat				monat	jahres- monat
		1000 Stunden	%		1 000 DM			%	
27.2	H.v.Rohren	3 330	14,4	-7,4	107 419	56 008	163 427	-5,8	-9,2
27.21	H.v.Rohren u.Rohrstücken a.Gußeisen	477	1,1	-14,2	15 288	9 483	24 771	-9,7	-16,9
27.22	H.v.Stahlrohren u.Rohr- stücken a. Eisen u.Stahl	2 853	17,0	-6,2	92 131	46 525	138 656	-6,1	-7,7
27.3	Sonst.erste Bearb.v.Ei- sen, Stahl, H.v.Ferroleg.	2 085	12,6	-12,3	71 520	44 438	115 958	-11,1	-5,4
27.31	H.v.Blankstahl	252	22,3	-6,7	7 937	4 935	12 872	-11,4	-4,0
27.32	H.v.Kaltband unter 500 mm Breite	784	6,5	-11,9	30 424	20 754	51 178	-10,6	0,6
27.33	H.v.Kaltprofilen	138	46,8	10,4	4 597	2 533	7 130	8,4	20,6
27.34	H.v.gezogenem Draht	672	12,4	-14,8	21 094	10 804	31 898	-17,9	-14,3
27.35	Erste Bearb.v.Eisen u. Stahl ang, H.v.Ferroleg.	239	9,6	-21,1	7 468	5 412	12 880	-3,2	-15,3
27.4	Erzeugung u.erste Bearb. v.NE-Metallen	5 548	18,5	-3,0	202 038	136 443	338 481	-2,9	0,6
27.41	Erzeugung u.erste Bearb. v.Edelmetallen	190	-9,5	-6,9	5 432	9 581	15 013	-19,8	-10,5
27.42	Erzeugung u.erste Bearb. v.Aluminium	2 676	17,2	-4,0	93 333	63 634	156 967	-7,7	-2,1
27.43	Erzeugung u.erste Bearb. v.Blei, Zink u.Zinn	469	48,0	32,1	16 254	9 018	25 272	31,2	35,3
27.44	Erzeugung u.erste Bearb. v.Kupfer	1 870	19,0	-6,6	74 931	43 654	118 585	1,1	-1,2
27.45	Erzeugung u.erste Bearb. v.sonst.NE-Metallen	343	14,3	-7,6	12 088	10 556	22 644	-2,9	9,8
27.5	Gießereiindustrie	6 706	18,4	-8,2	225 339	85 774	311 113	-7,0	-5,4
27.51	Eisengießerei	3 171	25,6	-10,3	110 843	38 560	149 403	-5,6	-8,0
27.52	Stahlgießerei	739	18,1	-5,9	23 494	12 787	36 281	-5,4	-7,0
27.53	Leichtmetallgießerei	2 191	10,0	-7,5	72 365	25 859	98 224	-4,3	-0,5
27.54	Buntmetallgießerei	605	15,9	-1,9	18 637	8 568	27 205	-22,8	-4,9
28	H.v.Metallerzeugnissen ...	51 982	10,3	-6,5	1 577 918	1 001 298	2 579 216	-7,5	-4,2
28.1	Stahl-u.Leichtmetallbau ..	11 202	5,2	-5,5	318 356	228 988	547 344	-8,9	-4,6
28.11	H.v.Stahl-u.Leicht- metallkonstruktionen ...	8 539	6,0	-6,3	247 176	184 150	431 326	-7,9	-4,4
28.12	H.v.Ausbauelementen a. Stahl u.Leichtmetall ...	2 663	2,6	-2,6	71 180	44 838	116 018	-12,5	-5,3
28.2	Kessel-u.Behälterbau (oh.H.v.Dampfkesseln) ..	2 606	15,1	-8,9	83 017	58 197	141 214	-10,3	-8,0
28.21	H.v.Tanks u.Sammel- behältern	1 120	-4,8	-18,4	36 109	21 037	57 146	-18,4	-16,4
28.22	H.v.Zentralheizungs- Heizkörpern u.-Kesseln .	1 486	36,5	-0,2	46 908	37 160	84 068	-3,8	-1,3
28.30	H.v.Dampfkesseln (oh. Zentralheizungskessel) .	3 116	0,8	-11,6	122 480	95 545	218 025	-5,4	-5,3
28.40	H.v.Schmiede-, Press-, Zieh-, Stanzteilen u.ä. .	7 022	16,4	-5,5	214 328	103 758	318 086	-7,3	-5,2
28.5	Oberfläch.veredlg., Wär- mebehandlg., Mechanik ang	6 299	10,0	-3,6	178 258	73 573	251 831	-4,9	-1,0
28.51	Oberfläch.veredlg.u. Wärmebehandlung	3 115	7,0	-3,9	89 515	40 314	129 829	-5,8	-1,2
28.52	Mechanik ang	3 184	13,2	-3,3	88 743	33 259	122 002	-3,9	-0,8

1) Klassifikation der Wirtschaftszweige, Ausgabe 1993 (WZ 93).

1 Betriebe
1.2 Geleistete Arbeiterstunden sowie Brutto Lohn- und -gehaltssumme
1.2.1 Im Januar 1997
Deutschland

Nr. der Klas- sifika- tion 1)	Wirtschaftsgliederung	Geleistete Arbeiterstunden			Bruttolohn- und -gehaltssumme				
		Insgesamt	Veränd. zum Vor-		Lohnsumme	Gehaltssumme	Insgesamt	Veränd. zum Vor-	
			monat	jahres- monat				monat	jahres- monat
		1000 Stunden	%		1 000 DM			%	
28.6	H.v.Schneidw.,Werkzeug., Schlössern u.Beschlägen	9 333	12,3	-5,2	292 879	203 167	496 046	-8,1	-1,9
28.61	H.v.Schneidwaren u. Bestecken	540	14,4	-12,9	16 260	13 858	30 118	-9,5	-6,6
28.62	H.v.Werkzeugen	4 744	10,5	-4,4	154 022	103 966	257 988	-7,8	-0,8
28.63	H.v.Schlössern u. Beschlägen	4 049	14,1	-5,0	122 597	85 343	207 940	-8,3	-2,7
28.7	H.v.sonst.EBM-Waren	12 404	12,1	-8,6	368 600	238 070	606 670	-6,8	-5,1
28.71	H.v.Behältern a.Eisen u. Stahl	331	7,1	-16,0	9 956	4 653	14 609	-6,9	-10,0
28.72	H.v.Verpackungen u. Verschlüssen a.Metall ..	1 536	23,6	-10,0	50 463	26 602	77 065	-1,8	-5,0
28.73	H.v.Drahtwaren	1 192	16,5	-3,6	36 660	25 712	62 372	-3,6	0,2
28.74	H.v.Schrauben,Nieten, Ketten u.Federn	3 778	13,6	-7,4	113 275	61 486	174 761	-6,0	-4,0
28.75	H.v.EBM-Waren ang	5 567	7,9	-9,5	158 246	119 617	277 863	-9,3	-6,6
DK	Maschinenbau	75 059	9,9	-8,8	2 560 365	2 707 159	5 267 524	-7,9	-4,4
29	Maschinenbau	75 059	9,9	-8,8	2 560 365	2 707 159	5 267 524	-7,9	-4,4
29.1	H.v.Masch.f.d.Erzeugung u.Nutzung v.mech.Energie	17 978	12,3	-8,5	629 076	649 460	1 278 536	-9,1	-4,9
29.11	H.v.Verbrenn.mot.u.Turb. (oh.Strassenfahrz.u.ä.) .	2 526	5,1	-3,6	100 196	179 474	279 670	-4,2	-1,4
29.12	H.v.Pumpen u. Kompressoren	4 295	5,1	-11,0	145 908	160 254	306 162	-11,8	-12,2
29.13	H.v.Armaturen	4 512	15,7	-9,3	147 532	163 461	310 993	-7,7	-2,7
29.14	H.v.Lagern,Getrieben, Zahnradern,Antriebselem.	6 645	18,3	-8,0	235 440	146 271	381 711	-11,2	-2,6
29.2	H.v.sonst.Maschinen f. unspezifische Verwendung	17 558	6,7	-6,9	597 844	652 724	1 250 568	-9,1	-4,3
29.21	H.v.öfen u.Brennern	814	2,8	-6,2	28 109	48 114	76 223	-9,0	6,2
29.22	H.v.Hebezeugen u. Fördermitteln	6 077	8,0	-7,3	218 753	200 384	419 137	-6,3	-2,5
29.23	H.v.kälte-u.lufttechn. Erzeugn.f.gewerbli.Zwecke	3 654	3,6	-10,8	117 944	130 063	248 007	-13,7	-8,6
29.24	H.v.Maschinen f.unspezi- fische Verwendung ang ..	7 013	7,8	-4,3	233 038	274 163	507 201	-9,1	-5,0
29.3	H.v.land-u.forstw. Maschinen	3 050	13,1	-8,7	118 361	75 781	194 142	-1,0	-6,5
29.31	H.v.Ackerschleppern	1 030	-1,7	-13,8	50 513	32 097	82 610	5,7	-12,9
29.32	H.v.sonst.land-u. forstw.Maschinen	2 020	22,6	-5,8	67 848	43 684	111 532	-5,5	-1,2
29.40	H.v.Werkzeugmaschinen	8 861	5,5	-8,7	293 710	333 406	627 116	-7,9	-6,4
29.5	H.v.Masch.f.sonst.best. Wirtschaftszweige	20 832	9,4	-10,2	707 567	800 588	1 508 155	-7,1	-2,3
29.51	H.v.Masch.f.Metallerzeu- gung,Walzwerkseinr.usw .	660	-3,5	-23,1	22 140	50 365	72 505	-13,0	-13,6
29.52	H.v.Bergwerks-,Bau-u. Baustoffmaschinen	2 784	3,2	-18,5	100 020	121 724	221 744	-14,2	-9,8
29.53	H.v.Masch.f.Ernährungs- gewerbe u.Tabakverarb. .	1 903	9,8	-9,1	64 338	80 801	145 139	-6,5	-0,5
29.54	H.v.Masch.f.d.Textil-, Bekleidg.-u.Ledergewerbe	3 594	11,5	-17,0	123 065	115 514	238 579	-6,7	-6,7
29.55	H.v.Masch.f.d.Papier- gewerbe	1 054	7,0	-5,7	40 160	51 644	91 804	-5,8	-1,8

1) Klassifikation der Wirtschaftszweige, Ausgabe 1993 (WZ 93).

1 Betriebe
1.2 Geleistete Arbeiterstunden sowie Bruttolohn- und -gehaltssumme
1.2.1 Im Januar 1997
Deutschland

Nr. der Klassifikation 1)	Wirtschaftsgliederung	Geleistete Arbeiterstunden			Bruttolohn- und -gehaltssumme				
		Insgesamt	Veränd. zum Vor-		Lohnsumme	Gehaltssumme	Insgesamt	Veränd. zum Vor-	
			monat	jahresmonat				monat	jahresmonat
		1000 Stunden	%		1 000 DM			%	
29.56	H.v.Masch.f.best.Wirtschaftszweige ang	10 837	11,5	-4,9	357 844	380 540	738 384	-4,4	2,8
29.60	H.v.Waffen u.Munition	737	3,7	-11,8	21 451	31 014	52 465	-11,5	-11,0
29.7	H.v.Haushaltsgeräten ang .	6 043	21,3	-9,7	192 356	164 186	356 542	-5,5	-5,4
29.71	H.v.elektrischen Haushaltsgeräten	5 245	20,9	-10,8	170 675	145 343	316 018	-5,2	-5,4
29.72	H.v.nichtelektrischen Heiz-,Koch-u.ä.Gerät.ang	798	23,9	-2,4	21 681	18 843	40 524	-8,2	-5,6
DL	H.v.Büromasch.,Dv-Gerät. u.-einr.;Elektrotech.usw	57 795	8,4	-9,2	1 788 532	2 879 015	4 667 547	-8,3	-3,6
30.0	H.v.Büromasch.,Dv-Gerät. u.-einr.	2 056	24,4	10,8	60 348	234 882	295 230	2,9	-3,2
30.01	H.v.Büromaschinen	700	58,7	24,8	21 580	38 009	59 589	17,3	12,7
30.02	H.v.Dv-Gerät.u.-einr.	1 356	11,9	4,7	38 768	196 873	235 641	-0,2	-6,5
31	H.v.Geräten d.Elekttriz. erzg.,-verteilung u.ä. .	32 032	7,5	-12,4	1 017 961	1 347 365	2 365 326	-8,6	-5,4
31.10	H.v.Elektromotoren,Generatoren,Transformatoren	5 644	10,6	-16,4	187 977	158 502	346 479	-13,9	-7,3
31.20	H.v.Elekttriz.vertlg.-u.-schalteinrichtungen ...	13 962	7,1	-13,5	434 415	847 252	1 281 667	-8,8	-5,1
31.30	H.v.isol.Elektrokabeln,-leitungen u.-drähten ..	1 978	-23,7	-11,8	64 441	48 162	112 603	-9,8	-9,2
31.40	H.v.Akkumulatoren u. Batterien	749	25,0	-11,7	23 989	19 221	43 210	-12,7	-19,9
31.50	H.v.elektrischen Lampen u.Leuchten	2 986	19,3	-5,0	83 875	72 634	156 509	-2,8	-5,0
31.6	H.v.elekt.r.Ausrüstg.ang ..	6 713	12,6	-9,8	223 264	201 594	424 858	-4,6	-2,0
31.61	H.v.elekt.r.Ausrüstg.f. Motoren u.Fahrzeuge ang	4 051	15,1	-13,2	132 781	84 854	217 635	-9,0	-8,5
31.62	H.v.sonst.elekt.r. Ausrüstg.ang	2 662	8,9	-4,2	90 483	116 740	207 223	0,5	5,8
32	Rundfunk-,Fernseh-u. Nachrichtentechnik	9 383	9,4	-9,3	293 734	553 790	847 524	-13,4	-0,5
32.10	H.v.elektronischen Bauelementen	4 372	9,9	-6,6	134 402	213 691	348 093	-5,5	5,3
32.20	H.v.nachrichtentechnischen Geräten u.Einr. ..	2 783	11,9	-4,9	96 345	238 312	334 657	-19,6	0,5
32.30	H.v.Rundfunk-,Fernseh-,phono-,videotechn.Gerät.	2 228	5,6	-18,8	62 987	101 787	164 774	-15,2	-12,3
33	Medizin-,Mess-,Steuer- u.Regelungstechnik,Optik	14 324	8,0	-3,8	416 489	742 978	1 159 467	-6,4	-2,3
33.10	H.v.med.Geräten u.orthopädischen Vorrichtungen	5 887	2,7	-1,4	167 803	215 315	383 118	-5,8	-2,7
33.20	H.v.Meß-,Kontroll-, Navig.-u.ä.Instr.u.Vorr.	5 350	12,1	-7,0	159 504	379 772	539 276	-6,9	-1,9
33.30	H.v.industriellen Prozeß-Steuerungsanlg. .	491	15,5	4,7	15 478	33 572	49 050	-6,9	-0,5
33.40	H.v.optischen u. fotografischen Geräten .	2 145	12,5	0,9	60 294	101 557	161 851	-5,6	-1,4
33.50	H.v.Uhren	451	5,6	-22,2	13 410	12 762	26 172	-7,9	-12,6
DM	Fahrzeugbau	76 989	17,1	-1,5	2 966 784	1 977 508	4 944 292	-1,4	-2,5
34	H.v.Kraftwagen u. Kraftwagenteilen	64 297	17,7	-0,8	2 512 962	1 544 517	4 057 479	-1,0	-2,6

1) Klassifikation der Wirtschaftszweige, Ausgabe 1993 (WZ 93).

1 Betriebe
1.2 Geleistete Arbeiterstunden sowie Bruttolohn- und -gehaltssumme
1.2.1 Im Januar 1997
Deutschland

Nr.der Klas- sifika- tion 1)	Wirtschaftsgliederung	Geleistete Arbeiterstunden			Bruttolohn- und -gehaltssumme					
		Insgesamt	Veränd. zum Vor-		Lohnsumme	Gehaltssumme	Insgesamt	Veränd. zum Vor-		
			monat	jahres- monat				monat	jahres- monat	
		1000 Stunden	%		1 000 DM				%	
34.10	H.v.Kraftwagen u. Kraftwagenmotoren	37 219	16,1	-0,4	1 539 123	968 151	2 507 274	-1,2	-3,5	
34.20	H.v.Karosserien, Aufbauten u. Anhängern ..	3 495	12,2	-10,2	109 456	61 956	171 412	-9,7	-6,8	
34.30	H.v.Teilen u.ä.f.Kraftwagen u. deren Motoren ..	23 583	21,1	0,2	864 383	514 410	1 378 793	0,7	-0,4	
35	Sonst.Fahrzeugbau	12 692	14,1	-5,0	453 822	432 991	886 813	-3,3	-2,0	
35.1	Schiffbau	2 624	20,3	-15,8	89 687	51 729	141 416	-5,3	-13,5	
35.11	Schiffbau (oh.Boots-u. Yachtbau)	2 430	20,5	-17,1	84 264	48 338	132 602	-6,1	-14,6	
35.12	Boots- u.Yachtbau	194	18,3	4,3	5 423	3 391	8 814	8,8	8,0	
35.20	Schienenfahrzeugbau	5 696	16,3	-7,2	188 331	91 685	280 016	-0,6	-1,8	
35.30	Luft-u.Raumfahrzeugbau ...	3 295	3,8	10,6	140 079	271 547	411 626	-4,4	2,2	
35.4	H.v.Kraftträdern,Fahrrädern u.Behindertenfahrz.	857	31,9	-5,7	28 106	14 824	42 930	-1,8	-0,9	
35.41	H.v.Kraftträdern	213	40,1	0,5	9 015	5 628	14 643	0,6	15,7	
35.42	H.v.Fahrrädern	495	31,7	-12,1	14 376	5 087	19 463	-4,0	-13,8	
35.43	H.v.Behindertenfahrzeugen	149	22,1	11,2	4 715	4 109	8 824	-0,8	8,9	
35.50	Fahrzeugbau ang	220	0,5	3,3	7 619	3 206	10 825	-6,5	5,8	
DN	H.v.Möbeln,Schmuck,Musikinstr.usw,Recycling .	22 908	11,8	-8,6	645 005	375 142	1 020 147	-8,7	-3,9	
36	H.v.Möbeln,Schmuck, Musikinstr.,Sportger.usw	22 043	12,0	-8,9	624 981	365 618	990 599	-8,8	-3,9	
36.1	H.v.Möbeln	16 670	13,3	-8,8	486 983	259 600	746 583	-8,8	-4,3	
36.11	H.v.Sitzmöbeln	4 844	13,0	-9,6	130 624	63 668	194 292	-8,7	-5,3	
36.12	H.v.Büro-u.Ladenmöbeln ...	2 198	6,2	-13,3	66 727	48 246	114 973	-7,9	-7,5	
36.13	H.v.Küchenmöbeln	2 117	12,4	-7,4	73 382	47 698	121 080	-6,7	0,1	
36.14	H.v.sonst.Möbeln	6 890	16,2	-7,4	202 494	93 539	296 033	-10,3	-4,3	
36.15	H.v.Matratzen	621	14,4	-3,9	13 756	6 449	20 205	-5,9	-1,7	
36.2	H.v.Schmuck u.ä. Erzeugnissen	548	-0,9	-14,2	14 867	12 681	27 548	-15,5	-9,0	
36.21	Prägen v.Münzen u. Medaillen	
36.22	H.v.Schmuck,Gold-u. Silberschmiedewaren	
36.30	H.v.Musikinstrumenten	513	9,2	-13,5	13 894	6 953	20 847	-7,1	-7,2	
36.40	H.v.Sportgeräten	406	15,7	-15,8	11 090	6 393	17 483	-16,9	-8,2	
36.50	H.v.Spielwaren	1 256	-0,2	-8,3	32 791	26 802	59 593	-10,5	-0,7	
36.6	H.v.sonst.Erzeugnissen ...	2 650	13,6	-6,4	65 356	53 189	118 545	-5,2	-0,2	
36.61	H.v.Pantasieschmuck	106	9,3	-10,9	2 567	2 036	4 603	-9,2	2,5	
36.62	H.v.Besen u.Bürsten	521	14,5	-2,3	12 299	7 635	19 934	-6,9	1,1	
36.63	H.v.Erzeugnissen ang	2 023	13,6	-7,2	50 490	43 518	94 008	-4,6	-0,6	
37	Recycling	865	6,9	-3,0	20 024	9 524	29 548	-3,0	-5,3	
37.10	Recycling v.Schrott	353	12,1	-2,2	8 052	4 858	12 910	-4,4	-5,5	
37.20	Recycling v.nichtmetall. Altmet.u.Reststoffen ...	512	3,6	-3,6	11 972	4 666	16 638	-1,8	-5,1	

1) Klassifikation der Wirtschaftszweige, Ausgabe 1993 (WZ 93).

1 Betriebe
1.3 Umsatz und Exportquote
1.3.1 Im Januar 1997

Deutschland

Land Hauptgruppen	Umsatz					Export- quote 1)
	Inland	Ausland	Insgesamt	Veränderung zum Vor-		
				monat	jahresmonat	
	1 000 DM			%		
Baden-Württemberg	17 437 150	8 911 187	26 348 337	-15,5	-1,5	33,8
Bayern	19 148 909	10 406 042	29 554 951	-5,8	6,3	35,2
Berlin	3 496 601	586 553	4 083 154	-22,3	-2,3	14,4
Brandenburg	1 569 386	219 898	1 789 284	-15,0	2,2	12,3
Bremen	1 339 176	1 243 702	2 582 878	1,4	-6,6	48,2
Hamburg	8 288 792	1 147 085	9 435 877	-16,3	19,3	12,2
Hessen	7 874 810	3 782 945	11 657 755	-6,0	-1,7	32,5
Mecklenburg-Vorpommern	700 828	59 248	760 076	-30,3	-2,8	7,8
Niedersachsen	10 559 768	5 712 489	16 272 257	4,3	4,2	35,1
Nordrhein-Westfalen	28 111 532	12 584 548	40 696 080	0,2	0,4	30,9
Rheinland-Pfalz	4 868 060	3 548 294	8 416 354	-2,8	5,1	42,2
Saarland	1 618 278	872 123	2 490 401	17,1	-1,8	35,0
Sachsen	2 617 610	375 833	2 993 443	-13,2	-1,5	12,6
Sachsen-Anhalt	1 663 259	268 570	1 931 829	-14,1	8,2	13,9
Schleswig-Holstein	2 643 079	974 123	3 617 202	-15,2	0,8	26,9
Thüringen	1 475 282	373 454	1 848 736	-5,8	10,0	20,2
Deutschland	113 412 520	51 066 094	164 478 614	-6,6	2,4	31,1
Früheres Bundesgebiet	105 110 481	49 712 940	154 823 421	-6,0	2,4	32,1
Neue Länder und Berlin-Ost	8 302 039	1 353 154	9 655 193	-15,3	2,2	14,0
Vorleistungsgüterproduzenten						
Deutschland	54 711 747	22 065 497	76 777 244	6,5	2,6	28,7
Früheres Bundesgebiet	50 991 810	21 322 676	72 314 486	7,1	2,8	29,5
Neue Länder und Berlin-Ost	3 719 937	742 821	4 462 758	-2,0	0,1	16,6
Investitionsgüterproduzenten						
Deutschland	25 181 232	22 426 701	47 607 933	-26,9	3,8	47,1
Früheres Bundesgebiet	23 439 233	22 060 313	45 499 546	-25,9	4,2	48,5
Neue Länder und Berlin-Ost	1 741 999	366 388	2 108 387	-43,9	-3,0	17,4
Gebrauchsgüterproduzenten						
Deutschland	5 307 225	1 683 071	6 990 296	3,2	-10,1	24,1
Früheres Bundesgebiet	4 974 258	1 618 845	6 593 103	3,1	-10,9	24,6
Neue Länder und Berlin-Ost	332 967	64 226	397 193	5,3	5,1	16,2
Verbrauchsgüterproduzenten						
Deutschland	28 212 316	4 890 825	33 103 141	2,9	3,0	14,8
Früheres Bundesgebiet	25 705 180	4 711 106	30 416 286	3,3	2,4	15,5
Neue Länder und Berlin-Ost	2 507 136	179 719	2 686 855	-1,0	10,0	6,7

1) Anteil des Auslandsumsatzes am Gesamtumsatz.

1 Betriebe
1.3 Umsatz und Exportquote
1.3.1 Im Januar 1997
Deutschland

Nr. der Klas- sifika- tion 1)	Wirtschaftsgliederung	Umsatz					Export- quote 2)
		Inland	Ausland	Insgesamt	Veränderung zum Vor-		
					monat	jahresmonat	
		1 000 DM					
C	Bergbau u. Gew. v. Steinen u. Erden	2 066 636	111 305	2 177 941	-11,9	-5,6	5,1
CA	Kohlenbergbau, Torfgew., Gew. v. Erdöl u. Erdgas usw	1 730 348	63 924	1 794 272	1,6	0,2	3,6
10	Kohlenbergbau, Torf- gewinnung	1 152 644	-2,9	-4,9	.
10.10	Steinkohlenbergbau u. -briketherstellung	514 974	19 455	534 429	-11,6	-5,3	3,6
10.20	Braunkohlenbergbau u. -briketherstellung	581 215	5 346	586 561	5,0	-5,1	0,9
10.30	Torfgewinnung u. -veredlung	31 654	34,0	5,7	.
11	Gew. v. Erdöl u. Erdgas Erbrg. verb. Dienstleistg.	.	.	641 628	10,8	11,1	.
11.10	Gew. v. Erdöl u. Erdgas
11.20	Erbrg. v. Dienstleistg. bei d. Gew. v. Erdöl u. Erdgas
12.00	Bergbau a. Uran-u. Thoriumerze	-	-	-	X	X	X
CB	Erzbergbau, Gew. v. Steinen u. Erden, sonst. Bergbau ..	336 288	47 381	383 669	-45,7	-25,7	12,4
13	Erzbergbau	-	-	-	X	X	X
13.10	Eisenerzbergbau	-	-	-	X	X	X
13.20	NE-Metallerzbergbau (oh. Uran-u. Thoriumerze)	-	-	-	X	X	X
14	Gew. v. Steinen u. Erden, sonst. Bergbau	336 288	47 381	383 669	-45,7	-25,7	12,4
14.1	Gew. v. Natursteinen	33 058	3 272	36 330	-24,6	-24,7	9,0
14.11	Gew. v. Naturwerksteinen u. Natursteinen ang
14.12	Gew. v. Kalk, Dolom.-, Gips- u. Anhydritstein, Kreide .	30 925	3 086	34 011	-1,9	-3,8	9,1
14.13	Gew. v. Schiefer
14.2	Gew. v. Kies, Sand, Ton u. Kaolin	208 679	19 562	228 241	-51,6	-11,5	8,6
14.21	Gew. v. Kies u. Sand	183 734	6 311	190 045	-55,5	-10,0	3,3
14.22	Gew. v. Ton u. Kaolin	24 945	13 251	38 196	-13,7	-18,4	34,7
14.30	Bergbau a. chemische u. Düngemittelminerale ..	4 671	1 997	6 668	-93,7	-93,6	30,0
14.40	Gew. v. Salz	83 597	18 700	102 297	51,1	15,7	18,3
14.50	Gew. v. Steinen u. Erden ang, sonst. Bergbau	6 283	3 850	10 133	-22,8	-40,6	38,0
D	Verarbeitendes Gewerbe ...	111 345 884	50 954 789	162 300 673	-6,6	2,5	31,4
DA	Ernährungsgewerbe u. Tabakverarbeitung	18 401 532	2 066 391	20 467 923	-3,1	5,5	10,1
15	Ernährungsgewerbe	16 228 974	1 890 081	18 119 055	-2,8	5,0	10,4
15.1	Schlachten u. Fleisch- verarbeitung	3 104 613	149 071	3 253 684	-2,6	8,8	4,6
15.11	Schlachten (oh. Schlachten v. Geflügel)	1 024 248	92 606	1 116 854	1,6	11,7	8,3
15.12	Schlachten v. Geflügel	255 159	12 599	267 758	0,3	11,1	4,7
15.13	Fleischverarbeitung	1 825 206	43 866	1 869 072	-5,2	6,7	2,4

1) Klassifikation der Wirtschaftszweige, Ausgabe 1993 (WZ 93).
2) Anteil des Auslandsumsatzes am Gesamtumsatz.

1 Betriebe
1.3 Umsatz und Exportquote
1.3.1 Im Januar 1997
Deutschland

Nr. der Klas- sifikation 1)	Wirtschaftsgliederung	Umsatz					Export- quote 2)
		Inland	Ausland	Insgesamt	Veränderung zum Vor-		
					monat	jahresmonat	
		1 000 DM					
15.20	Fischverarbeitung	267 481	43 187	310 668	-15,7	-1,9	13,9
15.3	Obst-u.Gemüsever- arbeitung	888 448	123 778	1 012 226	-1,0	-2,6	12,2
15.31	Verarb.v.Kartoffeln	128 569	14 334	142 903	-1,8	-4,3	10,0
15.32	H.v.Frucht-u.Gemüse- säften	263 314	53 120	316 434	11,3	12,2	16,8
15.33	Verarb.v.Obst u. Gemüse ang	496 565	56 324	552 889	-6,7	-9,1	10,2
15.4	H.v.pflanzlichen u. tierischen Ölen u.Fetten	515 135	179 772	694 907	-0,3	0,3	25,9
15.41	H.v.rohen Ölen u.Fetten ..	226 278	122 531	348 809	6,8	14,5	35,1
15.42	H.v.raffinierten Ölen u. Fetten	82 235	33 827	115 862	8,8	8,2	29,0
15.43	H.v.Margarine u.ä. Nahrungsfetten	206 622	23 614	230 236	-12,9	-18,1	10,3
15.5	Milchverarbeitung	2 713 187	519 660	3 232 847	5,2	1,6	16,1
15.51	Milchverarbeitung (oh.H.v.Speiseeis)	2 590 208	517 926	3 108 134	5,4	1,7	16,7
15.52	H.v.Speiseeis	122 979	1 734	124 713	1,1	0,6	1,4
15.6	Mahl-u.Schäl-möhlen,H.v. Stärke u.Stärkeerzeugn.	459 041	124 794	583 835	15,1	14,9	21,4
15.61	Mahl-u.Schäl-möhlen	333 089	48 112	381 201	12,8	9,4	12,6
15.62	H.v.Stärke u.Stärke- erzeugnissen	125 952	76 682	202 634	19,7	27,1	37,8
15.7	H.v.Futtermitteln	783 988	76 684	860 672	1,7	3,6	8,9
15.71	H.v.Futtermitteln f. Nutztiere	521 249	22 634	543 883	-2,7	-2,5	4,2
15.72	H.v.Futtermitteln f. sonst.Tiere	262 739	54 050	316 789	10,2	16,1	17,1
15.8	Sonst.Ernährungsgewerbe (oh.Getränkeherstellung)	4 542 156	552 599	5 094 755	-1,8	7,8	10,9
15.81	H.v.Backwaren (oh.Dauer- backwaren)	1 071 940	28 309	1 100 249	-6,4	6,7	2,6
15.82	H.v.Dauerbackwaren	308 164	45 777	353 941	16,7	22,5	12,9
15.83	Zuckerindustrie	392 073	55 535	447 608	-12,1	0,1	12,4
15.84	H.v.Süßwaren(oh.Dauer- backwaren)	1 019 503	211 249	1 230 752	-2,5	3,9	17,2
15.85	H.v.Teigwaren	90 749	3 090	93 839	16,6	4,0	3,3
15.86	Verarb.v.Kaffee u.Tee, H.v.Kaffee-Ersatz	556 479	68 716	625 195	-26,4	-3,6	11,0
15.87	H.v.Würzen u.Sößen	554 931	40 322	595 253	19,3	28,6	6,8
15.88	H.v.homogenisierten u. diätetischen Nahrungsm.	96 804	19 115	115 919	4,7	-3,7	16,5
15.89	H.v.sonst.Nahrungsmit- teln (oh.Getränke)	451 513	80 486	531 999	33,5	18,1	15,1
15.9	Getränkeherstellung	2 954 925	120 536	3 075 461	-14,4	3,5	3,9
15.91	H.v.Spirituosen	564 229	19 497	583 726	-28,4	2,5	3,3
15.92	Alkoholbrennerei	9 643	11,7	-0,8	.
15.93	H.v.Wein a.frischen Trauben	179 638	4 472	184 110	-51,5	48,8	2,4
15.94	H.v.Apfelwein u.sonst. Fruchtweinen

1) Klassifikation der Wirtschaftszweige, Ausgabe 1993 (WZ 93).
2) Anteil des Auslandsumsatzes am Gesamtumsatz.

1 Betriebe
1.3 Umsatz und Exportquote
1.3.1 Im Januar 1997
Deutschland

Nr.der Klas- sifika- tion 1)	Wirtschaftsgliederung	Umsatz					Export- quote 2)
		Inland	Ausland	Insgesamt	Veränderung zum Vor-		
					monat	jahresmonat	
1 000 DM							
15.95	H.v.Wermutwein u.sonst. aromatisierten Weinen
15.96	H.v.Bier	1 311 036	69 142	1 380 178	-7,5	2,2	5,0
15.97	H.v.Malz	57 625	15 260	72 885	12,6	1,3	20,9
15.98	Mineralbrunnen,H.v. Erfrischungsgetränken ..	820 372	11 767	832 139	3,1	-0,5	1,4
16.00	Tabakverarbeitung	2 172 558	176 310	2 348 868	-5,7	9,5	7,5
08	Textil-u.Bekleidungs- gewerbe	3 519 614	1 394 248	4 913 862	42,3	-3,8	28,4
17	Textilgewerbe	1 888 661	777 539	2 666 200	21,8	-2,2	29,2
17.1	Spinnstoffaufbereitung u.Spinnerei	228 082	167 857	395 939	42,0	-2,7	42,4
17.11	Baumwollaufbereitung u. -spinnerei	109 034	66 590	175 624	52,7	-9,5	37,9
17.12	Wollaufbereitung u. Streichgarnspinnerei ...	5 390	2 380	7 770	-34,5	-62,8	30,6
17.13	Wollaufbereitung u. Kammgarnspinnerei	67 347	73 145	140 492	75,5	14,1	52,1
17.14	Flachsaufbereitung u. -spinnerei
17.15	Zwirnen u.Texturieren v. Filamentgarnen usw	8 532	3 918	12 450	43,7	-9,3	31,5
17.16	Nähgarnfertigung	32 795	19 858	52 653	-12,6	2,4	37,7
17.17	Sonst.Spinnstoffaufbe- reitung u.Spinnerei
17.2	Weberei	364 404	206 591	570 995	14,6	-4,3	36,2
17.21	Baumwollweberei	216 447	122 266	338 713	21,8	0,7	36,1
17.22	Streichgarnweberei	3 936	2 757	6 693	-49,0	-5,1	41,2
17.23	Kammgarnweberei	66 611	23 302	89 913	-2,4	2,0	25,9
17.24	Seiden-u.Filamentgarn- weberei	57 503	37 533	95 036	15,3	-15,7	39,5
17.25	Sonst.Weberei	19 907	20 733	40 640	25,4	-21,6	51,0
17.30	Textilveredlung	208 670	77 565	286 235	14,9	-1,9	27,1
17.40	H.v.konfektion.Textil- waren (oh.Bekleidung) ..	307 457	36 648	344 105	-1,1	1,6	10,7
17.5	Sonst.Textilgewerbe (oh.H.v.Maschenware) ...	470 158	217 662	687 820	32,5	1,6	31,7
17.51	H.v.Teppichen	174 347	23 240	197 587	17,3	-2,4	11,8
17.52	H.v.Seilerwaren	9 195	2 619	11 814	-9,1	-28,5	22,2
17.53	H.v.Vliesstoff,Erzeugn. daraus (oh.Bekleidung) .	69 892	62 194	132 086	45,6	13,6	47,1
17.54	Textilgewerbe ang	216 724	129 609	346 333	40,2	1,4	37,4
17.60	H.v.gewirktem u. gestricktem Stoff	75 492	37 059	112 551	25,7	6,1	32,9
17.7	H.v.gewirkten u.ge- strickten Fertigerzeugn.	234 398	34 157	268 555	29,5	-13,3	12,7
17.71	H.v.Strumpfwaren	113 709	12 756	126 465	54,3	-20,9	10,1
17.72	H.v.Pullovern,Strick- jacken u.ä.	120 689	21 401	142 090	13,3	-5,2	15,1

1) Klassifikation der Wirtschaftszweige, Ausgabe 1993 (WZ 93).
2) Anteil des Auslandsumsatzes am Gesamtumsatz.

1 Betriebe
1.3 Umsatz und Exportquote
1.3.1 Im Januar 1997
Deutschland

Nr. der Klassi- fikation 1)	Wirtschaftsgliederung	Umsatz					Export- quote 2)
		Inland	Ausland	Insgesamt	Veränderung zum Vor-		
					monat.	jahresmonat	
1 000 DM				%			
18	Bekleidungsgewerbe	1 630 953	616 709	2 247 662	78,0	-5,6	27,4
18.10	H.v.Lederbekleidung	8 617	2 153	10 770	31,8	-12,7	20,0
18.2	H.v.Bekleidung (oh. Lederbekleidung)	1 618 889	613 816	2 232 704	78,7	-5,6	27,5
18.21	H.v.Arbeits-u.Berufs- bekleidung	53 756	1 879	55 635	-3,6	-4,9	3,4
18.22	H.v.Oberbekleidg.(oh.Ar- beits-u.Berufsbekleidg.)	1 093 485	522 613	1 616 098	104,5	-3,7	32,3
18.23	H.v.Wäsche	365 777	66 688	432 465	55,7	-9,1	15,4
18.24	H.v.sonst.Bekleidg.u. Bekleidungszubehör	105 871	22 635	128 506	4,1	-16,1	17,6
18.30	Zurichtung u.Färben v. Fellen,H.v.Pelzwaren ...	3 447	741	4 188	-15,2	19,8	17,7
DC	Ledergewerbe	628 184	173 119	801 303	39,1	1,3	21,6
19	Ledergewerbe	628 184	173 119	801 303	39,1	1,3	21,6
19.10	Ledererzeugung	43 727	19 485	63 212	-0,4	-12,6	30,8
19.20	Lederverarb.(oh.H.v.Le- derbekleidung u.Schuhen)	83 472	21 227	104 699	-10,3	-4,0	20,3
19.30	H.v.Schuhen	500 985	132 407	633 392	59,9	3,9	20,9
DD	Holzgewerbe (oh.H.v. Möbeln)	2 063 479	253 346	2 316 825	-7,7	2,7	10,9
20	Holzgewerbe (oh.H.v. Möbeln)	2 063 479	253 346	2 316 825	-7,7	2,7	10,9
20.10	Säge-,Hobel-u.Holz- imprägnierwerke	446 848	59 007	505 855	0,5	0,4	11,7
20.20	Furnier-,Sperrh.-,Holz- faserpl.-u.-spanpl.Werke	464 975	118 810	583 785	29,6	-0,6	20,4
20.30	H.v.Konstr.-,Fertigb.t., Ausbauelement.u.ä.a.Holz	870 642	43 848	914 490	-28,3	5,3	4,8
20.40	H.v.Verpackungsmitteln u.Lagerbehältern a.Holz	119 938	6 655	126 593	33,4	35,0	5,3
20.5	H.v.Holzwaren ang,Kork-, Flecht-u.Korbwaren	161 076	25 026	186 102	-0,8	-8,3	13,5
20.51	H.v.Holzwaren ang, Veredlg.v.Holzwaren	156 326	22 111	178 437	-2,0	-7,6	12,4
20.52	H.v.Kork-,Flecht-u. Korbwaren	4 750	2 915	7 665	39,1	-22,2	38,0
DE	Papier-,Verlags-u. Druckgewerbe	8 343 844	1 764 910	10 108 754	0,8	1,1	17,5
21	Papiergewerbe	2 934 992	1 382 711	4 317 703	17,1	-2,7	32,0
21.1	H.v.Holzstoff,Zellstoff, Papier,Karton u.Pappe ..	954 610	853 746	1 808 356	17,6	0,0	47,2
21.11	H.v.Holzstoff u. Zellstoff
21.12	H.v.Papier,Karton u. Pappe
21.2	Papier-,Karton-u.Pappe- verarbeitung	1 980 382	528 965	2 509 347	16,8	-4,6	21,1
21.21	H.v.Wellpapier u.-pappe, Verpackungsmitteln	934 763	197 931	1 132 694	25,3	-7,1	17,5
21.22	H.v.Haushalts-u.Hygiene- art.a.Zellstoff u.Papier	484 214	185 915	670 129	10,1	0,7	27,7
21.23	H.v.Schreibwaren,Büro- bedarf a.Papier u.Pappe	250 558	58 528	309 086	5,7	0,9	18,9

1) Klassifikation der Wirtschaftszweige, Ausgabe 1993 (WZ 93).
2) Anteil des Auslandsatzes am Gesamtumsatz.

1 Betriebe
1.3 Umsatz und Exportquote
1.3.1 Im Januar 1997
Deutschland

Nr.der Klas- sifika- tion 1)	Wirtschaftsgliederung	Umsatz					Export- quote 2)
		Inland	Ausland	Insgesamt	Veränderung zum Vor-		
					monat	jahresmonat	
1 000 DM							
21.24	H.v.Tapeten	57 826	25 288	83 114	58,7	-7,7	30,4
21.25	H.v.sonst.Waren aus Papier,Karton u.Pappe ..	253 021	61 303	314 324	8,0	-8,7	19,5
22	Verlags-, Druckgewerbe, Vervielfältigung	5 408 852	382 199	5 791 051	-8,8	4,2	6,6
22.1	Verlagsgewerbe	3 154 086	158 550	3 312 636	-1,1	10,9	4,8
22.11	Buchverlag u.Musikverlag .	832 465	85 057	917 522	-4,4	35,5	9,3
22.12	Zeitungsverlag	1 415 278	8 649	1 423 927	1,2	5,2	0,6
22.13	Zeitschriftenverlag	863 867	59 287	923 154	-1,7	2,1	6,4
22.14	Verlag v.bespielten Tonträgern
22.15	Sonst.Verlagsgewerbe
22.2	Druckgewerbe	2 184 207	178 932	2 363 139	-17,8	-4,7	7,6
22.21	Zeitungsdruckerei	176 122	71	176 193	-23,1	-10,8	0,0
22.22	Druckerei (oh.Zeitungs- druckerei)	1 791 556	168 106	1 959 662	-18,2	-5,0	8,6
22.23	Druckweiterverarbeitung ..	83 975	6 341	90 316	11,4	18,8	7,0
22.24	Satzherstellung u. Reproduktion	110 366	4 138	114 504	-18,4	-6,2	3,6
22.25	Sonst.Druckgewerbe	22 188	276	22 464	-22,5	2,4	1,2
22.3	Vervielf.v.besp.Ton-, Bild-u.Datenträgern	70 559	44 717	115 276	-4,1	28,3	38,8
22.31	Vervielfältigung v. bespielten Tonträgern	100 974	-4,7	24,6	.
22.32	Vervielfältigung v. bespielten Bildträgern
22.33	Vervielfältigung v. bespielten Datenträgern
DF	Kokerei,Mineralölverar- beitung,H.v.Brutstoffen	10 534 202	296 518	10 830 720	-10,1	22,9	2,7
23	Kokerei,Mineralölverar- beitung,H.v.Brutstoffen	10 534 202	296 518	10 830 720	-10,1	22,9	2,7
23.10	Kokerei
23.20	Mineralölverarbeitung	10 367 021	283 291	10 650 312	-8,9	23,0	2,7
23.30	H.u.Verarb.v.Spalt-u. Brutstoffen
D6	Chemische Industrie	10 133 281	8 466 473	18 599 754	17,2	1,5	45,5
24	Chemische Industrie	10 133 281	8 466 473	18 599 754	17,2	1,5	45,5
24.1	H.v.chemischen Grund- stoffen	4 562 269	5 238 535	9 800 804	23,1	5,3	53,5
24.11	H.v.Industriegasen	136 247	4 357	140 604	-0,5	3,8	3,1
24.12	H.v.Farbstoffen u. Pigmenten	118 989	209 032	326 021	34,3	4,8	64,1
24.13	H.v.sonst.anorganischen Grundstoffen u.Chemik. .	699 276	380 555	1 079 831	20,0	3,0	35,2
24.14	H.v.sonst.organischen Grundstoffen u.Chemik. .	1 722 522	1 683 803	3 406 325	12,4	-2,4	49,4
24.15	H.v.Düngemitteln u. Stickstoffverbindungen .	123 819	173 166	296 985	80,2	48,5	58,3
24.16	H.v.Kunststoff in Pri- märformen	1 756 325	2 781 511	4 537 836	30,7	10,3	61,3

1) Klassifikation der Wirtschaftszweige, Ausgabe 1993 (WZ 93).
2) Anteil des Auslandsumsatzes am Gesamtumsatz.

1 Betriebe
1.3 Umsatz und Exportquote
1.3.1 Im Januar 1997
Deutschland

Nr.der Klas- sifika- tion 1)	Wirtschaftsgliederung	Umsatz					Export- quote 2)
		Inland	Ausland	Insgesamt	Veränderung zum Vor-		
					monat	jahresmonat	
		1 000 DM			%		
24.17	H.v.synthetischem Kaut- schuk in Primärformen ..	7 091	6 111	13 202	36,6	5,8	46,3
24.20	H.v.Schädlingsbekämp- fungs-u.Pflanzenschutz.	52 991	152 437	205 428	31,1	2,8	74,2
24.30	H.v.Anstrichmitteln, Druckfarben u.Kitten ...	844 781	327 160	1 171 941	11,2	-1,4	27,9
24.4	H.v.pharmazeut.Erzeugn. ..	2 101 000	941 279	3 042 279	3,9	-5,5	30,9
24.41	H.v.pharmazeut. Grundstoffen	12 020	24 460	36 480	-19,2	-23,9	67,1
24.42	H.v.pharmazeut. Spezial- itäten u.sonst.Erzeugn. .	2 088 980	916 819	3 005 799	4,2	-5,2	30,5
24.5	H.v.Seifen,Wasch-,Reini- gungs-u.Körperpflegem. .	1 494 423	502 271	1 996 694	17,1	-1,3	25,2
24.51	H.v.Seifen,Wasch-,Reini- gungs-u.Pflegemitteln ..	745 114	326 003	1 071 117	22,7	-2,1	30,4
24.52	H.v.Duft-u.Körper- pflegemitteln	749 309	176 268	925 577	11,2	-0,4	19,0
24.6	H.v.sonst.chemischen Erzeugnissen	854 575	869 119	1 723 694	8,2	-1,0	50,4
24.61	H.v.pyrotechnischen Erzeugnissen	42 433	18 881	61 314	-71,8	-8,5	30,8
24.62	H.v.Klebstoffen u. Gelatine	124 327	69 037	193 364	31,3	5,4	35,7
24.63	H.v.etherischen Ölen	39 535	57 272	96 807	73,4	19,6	59,2
24.64	H.v.fotochemischen Erzeugnissen	150 485	208 375	358 860	20,6	-12,5	58,1
24.65	H.v.unbespielten Ton-, Bild-u.Datenträgern	53 173	75 297	128 470	13,5	-6,9	58,6
24.66	H.v.chemischen Erzeug- nissen ang	444 622	440 257	884 879	16,3	2,7	49,8
24.70	H.v.Chemiefasern	223 242	435 672	658 914	37,7	3,6	66,1
DH	H.v.Gummi-u.Kunststoff- waren	4 927 852	1 760 499	6 688 351	12,4	-0,5	26,3
25	H.v.Gummi-u.Kunststoff- waren	4 927 852	1 760 499	6 688 351	12,4	-0,5	26,3
25.1	H.v.Gummiwaren	1 113 915	503 859	1 617 774	18,3	-0,4	31,2
25.11	H.v.Bereifungen	410 000	239 819	649 819	4,0	4,4	36,9
25.12	Runderneuerung v. Bereifungen	20 804	1 172	21 976	-39,7	-30,9	5,3
25.13	H.v.sonst.Gummiwaren	683 111	262 868	945 979	33,9	-2,5	27,8
25.2	H.v.Kunststoffwaren	3 813 937	1 256 640	5 070 577	10,7	-0,5	24,8
25.21	H.v.Platten,Folien usw a.Kunststoff	1 135 595	632 565	1 768 160	28,8	2,5	35,8
25.22	H.v.Verpackungsmitteln a.Kunststoff	501 524	188 885	690 409	14,7	-5,1	27,4
25.23	H.v.Baubedarfsartikeln a.Kunststoff	670 184	70 788	740 972	-20,6	3,9	9,6
25.24	H.v.sonst.Kunststoff- waren	1 506 634	364 402	1 871 036	11,8	-3,0	19,5
DI	Glasgewerbe,Keramik, Verarb.v.Steinen u.Erden	3 067 633	822 996	3 890 629	-14,2	-3,0	21,2
26	Glasgewerbe,Keramik, Verarb.v.Steinen u.Erden	3 067 633	822 996	3 890 629	-14,2	-3,0	21,2
26.1	H.u.Verarb.v.Glas	851 991	372 601	1 224 592	20,9	2,3	30,4

1) Klassifikation der Wirtschaftszweige, Ausgabe 1993 (WZ 93).
2) Anteil des Auslandsatzes am Gesamtumsatz.

1 Betriebe
1.3 Umsatz und Exportquote
1.3.1 Im Januar 1997

Deutschland

Nr. der Klas- sifika- tion 1)	Wirtschaftsgliederung	Umsatz					Export- quote 2)
		Inland	Ausland	Insgesamt	Veränderung zum Vor-		
					monat	jahresmonat	
				%			
26.11	H.v.Flachglas	55 938	39 533	95 471	41,5	-1,5	41,4
26.12	Veredlg.u.Verarb.v. Flachglas	309 447	55 958	365 405	9,1	2,7	15,3
26.13	H.v.Hohlglas	293 797	109 834	403 631	17,3	-4,0	27,2
26.14	H.v.Glasfaser	79 280	30 411	109 691	35,2	-0,1	27,7
26.15	H.,Veredlg.u.Verarb.v. sonst.Glas,techn.Glasw.	113 529	136 865	250 394	35,0	17,0	54,7
26.2	Keramik (oh.Ziegelei u. Baukeramik)	338 403	212 864	551 267	12,4	0,3	38,6
26.21	H.v.keramischen Haus- haltsw.u.Ziergegenst. ..	87 617	43 318	130 935	-6,6	-3,3	33,1
26.22	H.v.Sanitärkeramik	77 281	14 338	91 619	64,3	3,3	15,7
26.23	H.v.Isolatoren u. Isolierteilen a.Keramik	29 389	18 987	48 376	10,7	5,0	39,3
26.24	H.v.keramischen Erzeugn. f.sonst.techn.Zwecke ...	21 708	23 726	45 434	37,1	8,5	52,2
26.25	H.v.keramischen Erzeugnissen ang	21 092	5 260	26 352	25,9	-8,2	20,0
26.26	H.v.feuerfesten keramischen Werkstoffen	101 316	107 235	208 551	6,0	-0,3	51,4
26.30	H.v.keramischen Wand-u. Bodenfliesen u.-platten	78 807	19 187	97 994	43,7	-13,7	19,6
26.40	Ziegelei,H.v.sonst. Baukeramik	95 732	3 592	99 324	-45,2	-20,3	3,6
26.5	H.v.Zement,Kalk u. gebranntem Gips	266 539	27 522	294 061	-34,0	-8,7	9,4
26.51	H.v.Zement	165 431	19 409	184 840	-44,1	-12,0	10,5
26.52	H.v.Kalk	62 668	3 344	66 012	-7,3	5,7	5,1
26.53	H.v.gebranntem Gips	38 440	4 769	43 209	-1,6	-13,0	11,0
26.6	H.v.Erzeugnissen a. Beton,Zement u.Gips	1 030 655	23 067	1 053 722	-38,3	-9,1	2,2
26.61	H.v.Betonerzeugnissen f. d.Bau u.Kalksandsteinen	538 035	8 795	546 830	-44,3	-11,3	1,6
26.62	H.v.Gipserzeugnissen f. d.Bau	64 107	1 796	65 903	19,1	-0,2	2,7
26.63	H.v.Transportbeton	253 185	285	253 470	-44,5	-5,4	0,1
26.64	H.v.Mörtel	111 768	7 590	119 358	-3,7	-5,1	6,4
26.65	H.v.Faserzementwaren	39 080	2 012	41 092	-9,2	-25,8	4,9
26.66	H.v.Erzeugnissen a. Beton,Zement u.Gips ang	24 480	2 589	27 069	-38,9	-0,7	9,6
26.70	Be-u.Verarb.v.Natur- steinen ang	112 090	3 981	116 071	-13,5	52,9	3,4
26.8	H.v.sonst.Mineral- erzeugnissen	293 416	160 182	453 598	-8,4	-3,2	35,3
26.81	H.v.Mühl-,Polier-u.ä. Steinen,Schleifwerkzeug.	83 047	65 479	148 526	26,3	-4,1	44,1
26.82	H.v.Mineraler- zeugnissen ang	210 369	94 703	305 072	-19,2	-2,8	31,0
DJ	Metallerzg.u.-bearb., H.v.Metallerzeugnissen .	12 746 370	4 824 475	17 570 845	6,1	-0,4	27,5
27	Metallerzg.u.-bearbeitung.	4 990 050	2 805 901	7 795 951	30,1	-3,0	36,0
27.10	Erzeugung v.Roh Eisen, Stahl,Ferrolleg.(EGKS) ..	1 885 662	983 237	2 868 899	29,8	-1,0	34,3

1) Klassifikation der Wirtschaftszweige, Ausgabe 1993 (WZ 93).
2) Anteil des Auslandsumsatzes am Gesamtumsatz.

1 Betriebe
1.3 Umsatz und Exportquote
1.3.1 Im Januar 1997
Deutschland

Nr.der Klas- sifika- tion 1)	Wirtschaftsgliederung	Umsatz					Export- quote 2)
		Inland	Ausland	Insgesamt	Veränderung zum Vor-		
					monat	jahresmonat	
1 000 DM							
27.2	H.v.Rohren	446 943	262 868	709 811	13,9	-6,9	37,0
27.21	H.v.Rohren u.Rohrstücken a.Gußbeisen	57 731	29 883	87 614	2,3	-11,9	34,1
27.22	H.v.Stahlrohren u.Rohr- stücken a. Eisen u.Stahl	389 212	232 985	622 197	15,8	-6,1	37,5
27.3	Sonst.erste Bearb.v.Ei- sen, Stahl, H.v.Ferroleg.	459 722	228 082	687 804	32,9	-10,6	33,2
27.31	H.v.Blankstahl	67 097	19 952	87 049	37,0	-13,9	22,9
27.32	H.v.Kaltband unter 500 mm Breite	199 346	123 371	322 717	36,4	-5,3	38,2
27.33	H.v.Kaltprofilen	42 690	6 164	48 854	63,1	19,0	12,6
27.34	H.v.gezogenem Draht	119 718	44 948	164 666	22,4	-20,8	27,3
27.35	Erste Bearb.v.Eisen u. Stahl ang, H.v.Ferroleg.	30 871	33 647	64 518	21,5	-17,8	52,2
27.4	Erzeugung u.erste Bearb. v.NE-Metallen	1 419 567	1 122 778	2 542 345	36,1	-1,6	44,2
27.41	Erzeugung u.erste Bearb. v.Edelmetallen	61 084	33 334	94 418	-2,5	-17,8	35,3
27.42	Erzeugung u.erste Bearb. v.Aluminium	754 632	604 913	1 359 545	39,5	-0,6	44,5
27.43	Erzeugung u.erste Bearb. v.Blei, Zink u.Zinn	133 054	41 908	174 962	70,7	53,9	24,0
27.44	Erzeugung u.erste Bearb. v.Kupfer	436 604	394 641	831 245	32,8	-5,9	47,5
27.45	Erzeugung u.erste Bearb. v.sonst.NE-Metallen	34 193	47 982	82 175	20,2	-21,8	58,4
27.5	Gießereiindustrie	778 156	208 936	987 092	28,1	-3,7	21,2
27.51	Eisengießerei	340 485	125 074	465 559	32,2	-5,3	26,9
27.52	Stahlgießerei	80 559	26 683	107 242	11,1	-7,6	24,9
27.53	Leichtmetallgießerei	290 983	48 367	339 350	25,6	-2,3	14,3
27.54	Buntmetallgießerei	66 129	8 812	74 941	44,4	6,8	11,8
28	H.v.Metallerzeugnissen ...	7 756 320	2 018 574	9 774 894	-7,5	1,8	20,7
28.1	Stahl-u.Leichtmetallbau ..	2 083 761	220 372	2 304 133	-25,9	10,9	9,6
28.11	H.v.Stahl-u.Leicht- metallkonstruktionen ...	1 508 140	169 971	1 678 111	-30,4	2,7	10,1
28.12	H.v.Ausbauelementen a. Stahl u.Leichtmetall ...	575 621	50 401	626 022	-10,0	41,2	8,1
28.2	Kessel-u.Behälterbau (oh.H.v.Dampfkesseln) ..	500 035	75 157	575 192	-5,0	1,3	13,1
28.21	H.v.Tanks u.Sammel- behältern	139 143	18 118	157 261	-42,2	-20,9	11,5
28.22	H.v.Zentralheizungs- Heizkörpern u.-kesseln .	360 892	57 039	417 931	25,4	13,3	13,7
28.30	H.v.Dampfkesseln (oh. Zentralheizungskessel) .	446 620	223 283	669 903	-56,7	7,6	33,3
28.40	H.v.Schmiede-, Press-, Zieh-, Stanzteilen u.ä. .	944 353	262 936	1 207 289	26,8	-2,1	21,8
28.5	Oberfläch.veredlg., Wär- mebehandlg., Mechanik ang	693 737	97 607	791 344	14,9	-1,1	12,3
28.51	Oberfläch.veredlg.u. Wärmebehandlung	343 706	57 977	401 683	12,8	0,1	14,4
28.52	Mechanik ang	350 031	39 630	389 661	17,2	-2,3	10,2

1) Klassifikation der Wirtschaftszweige, Ausgabe 1993 (WZ 93).
2) Anteil des Auslandsatzes am Gesamtumsatz.

1 Betriebe
1.3 Umsatz und Exportquote
1.3.1 Im Januar 1997
Deutschland

Nr. der Klas- sifikation 1)	Wirtschaftsgliederung	Umsatz					Export- quote 2)
		Inland	Ausland	Insgesamt	Veränderung zum Vor-		
					monat	jahresmonat	
1 000 DM							
28.6	H.v. Schneidw., Werkzeug., Schlössern u. Beschlägen	1 191 852	575 820	1 767 672	14,0	0,7	32,6
28.61	H.v. Schneidwaren u. Bestecken	72 848	74 354	147 202	3,9	-0,9	50,5
28.62	H.v. Werkzeugen	494 506	249 839	744 345	-1,5	-4,0	33,6
28.63	H.v. Schlössern u. Beschlägen	624 498	251 627	876 125	34,1	5,4	28,7
28.7	H.v. sonst. EBM-Waren	1 895 962	563 399	2 459 361	16,3	-3,5	22,9
28.71	H.v. Behältern a. Eisen u. Stahl	62 348	21 386	83 734	29,1	9,7	25,5
28.72	H.v. Verpackungen u. Verschlüssen a. Metall ..	310 857	91 335	402 192	23,5	-2,2	22,7
28.73	H.v. Drahtwaren	177 706	71 225	248 931	19,1	-0,1	28,6
28.74	H.v. Schrauben, Nieten, Ketten u. Federn	480 643	171 339	651 982	32,2	-6,7	26,3
28.75	H.v. EBM-Waren ang	864 408	208 114	1 072 522	5,0	-3,7	19,4
DK	Maschinenbau	10 149 619	7 945 311	18 094 930	-32,4	2,7	43,9
29	Maschinenbau	10 149 619	7 945 311	18 094 930	-32,4	2,7	43,9
29.1	H.v. Masch. f. d. Erzeugung u. Nutzung v. mech. Energie	2 595 906	2 055 618	4 651 524	-14,4	-2,6	44,2
29.11	H.v. Verbrenn. mot. u. Turb. (oh. Straßenfahrz. u. ä.) .	296 766	647 843	944 609	-52,0	7,6	68,6
29.12	H.v. Pumpen u. Kompressoren	625 557	496 273	1 121 830	-13,8	-5,5	44,2
29.13	H.v. Armaturen	819 632	352 293	1 171 925	21,8	-4,2	30,1
29.14	H.v. Lagern, Getrieben, Zahnradern, Antriebsselem.	853 951	559 209	1 413 160	17,6	-4,9	39,6
29.2	H.v. sonst. Maschinen f. unspezifische Verwendung	2 492 547	1 433 374	3 925 921	-46,0	0,1	36,5
29.21	H.v. Öfen u. Brennern	138 961	99 436	238 397	-44,0	19,9	41,7
29.22	H.v. Hebezeugen u. Fördermitteln	846 280	382 154	1 228 434	-47,2	-2,3	31,1
29.23	H.v. Kälte- u. Lufttechn. Erzeugn. f. gewerbli. Zwecke	565 219	205 066	770 285	-57,8	-4,3	26,6
29.24	H.v. Maschinen f. unspezi- fische Verwendung ang ..	942 087	746 718	1 688 805	-37,2	1,7	44,2
29.3	H.v. land- u. forstw. Maschinen	388 277	328 510	716 787	-17,7	-5,0	45,8
29.31	H.v. Ackerschleppern	91 618	154 310	245 928	-46,8	-18,6	62,8
29.32	H.v. sonst. land- u. forstw. Maschinen	296 659	174 200	470 859	15,1	4,0	37,0
29.40	H.v. Werkzeugmaschinen	989 335	820 238	1 809 573	-42,9	0,2	45,3
29.5	H.v. Masch. f. sonst. best. Wirtschaftszweige	2 088 872	2 637 757	4 726 629	-41,0	12,0	55,8
29.51	H.v. Masch. f. Metallerzeu- gung, Walzwerkseinr. usw .	55 040	65 402	120 442	-70,7	-12,0	54,3
29.52	H.v. Bergwerks-, Bau- u. Baustoffmaschinen	400 656	549 553	950 209	-40,6	37,0	57,8
29.53	H.v. Masch. f. Ernährungs- gewerbe u. Tabakverarb. .	199 366	272 701	472 067	-40,3	26,9	57,8
29.54	H.v. Masch. f. d. Textil-, Bekleidg. - u. Ledergerwerbe	166 825	499 842	666 667	-36,8	-8,2	75,0
29.55	H.v. Masch. f. d. Papier- gewerbe	119 076	155 280	274 356	-36,8	37,3	56,6

1) Klassifikation der Wirtschaftszweige, Ausgabe 1993 (WZ 93).
2) Anteil des Auslandsumsatzes am Gesamtumsatz.

1 Betriebe
1.3 Umsatz und Exportquote
1.3.1 Im Januar 1997
Deutschland

Nr.der Klas- sifika- tion 1)	Wirtschaftsgliederung	Umsatz					Export- quote 2)
		Inland	Ausland	Insgesamt	Veränderung zum Vor-		
					monat	jahresmonat	
1 000 DM							
29.56	H.v.Masch.f.best.Wirt- schaftszweige ang	1 147 909	1 094 979	2 242 888	-39,8	7,2	48,8
29.60	H.v.Waffen u.Munition	85 038	29 587	114 625	-61,7	-10,3	25,8
29.7	H.v.Haushaltsgeräten ang .	1 509 644	640 227	2 149 871	25,8	6,4	29,8
29.71	H.v.elektrischen Haushaltsgeräten	1 317 556	548 928	1 866 484	21,5	5,1	29,4
29.72	H.v.nichtelektrischen Heiz-,Koch-u.ä.Gerät.ang	192 088	91 299	283 387	64,7	15,9	32,2
DL	H.v.Büromasch.,Dv-Gerät. u.-einr.;Elektrotech.usw	11 895 037	7 132 121	19 027 158	-14,4	-2,1	37,5
30.0	H.v.Büromasch.,Dv-Gerät. u.-einr.	1 432 879	806 068	2 238 947	-20,2	-12,2	36,0
30.01	H.v.Büromaschinen	104 087	124 675	228 762	-19,7	25,0	54,5
30.02	H.v.Dv-Gerät.u.-einr.	1 328 792	681 393	2 010 185	-20,3	-15,1	33,9
31	H.v.Geräten d.Elektriz. erzg.,-verteilung u.ä. .	6 358 536	3 745 437	10 103 973	-0,9	-0,9	37,1
31.10	H.v.Elektromotoren,Gene- ratoren,Transformatoren	729 003	353 279	1 082 282	-10,5	-6,3	32,6
31.20	H.v.Elektriz.vertlg.-u. -schalteinrichtungen ...	3 390 048	2 281 146	5 671 194	-4,9	-0,9	40,2
31.30	H.v.isol.Elektrokabeln, -leitungen u.-drähten ..	326 592	289 474	616 066	49,5	24,5	47,0
31.40	H.v.Akkumulatoren u. Batterien	169 952	107 308	277 260	35,6	19,4	38,7
31.50	H.v.elektrischen Lampen u.Leuchten	487 520	253 426	740 946	2,6	-1,3	34,2
31.6	H.v.elekt.r.Ausrüstg.ang ..	1 255 421	460 804	1 716 225	2,1	-6,8	26,9
31.61	H.v.elekt.r.Ausrüstg.f. Motoren u.Fahrzeuge ang	699 131	253 589	952 720	-3,3	-12,1	26,6
31.62	H.v.sonst.elekt.r. Ausrüstg.ang	556 290	207 215	763 505	9,7	0,6	27,1
32	Rundfunk-,Fernseh-u. Nachrichtentechnik	1 835 677	1 069 633	2 905 310	-31,4	-4,0	36,8
32.10	H.v.elektronischen Bauelementen	491 333	393 405	884 738	0,5	-14,6	44,5
32.20	H.v.nachrichtentechni- schen Geräten u.Einr. ..	720 586	388 560	1 109 146	-49,2	15,0	35,0
32.30	H.v.Rundfunk-,Fernseh-, phono-,videotechn.Gerät.	623 758	287 668	911 426	-21,9	-11,1	31,6
33	Medizin-,Mess-,Steuer- u.Regelungstechnik,Optik	2 267 945	1 510 983	3 778 928	-24,5	2,9	40,0
33.10	H.v.med.Geräten u.ortho- pädischen Vorrichtungen	691 809	621 119	1 312 928	-19,7	13,6	47,3
33.20	H.v.Meß-,Kontroll-, Navig.-u.ä.Instr.u.Vorr.	1 047 320	557 040	1 604 360	-26,5	-5,4	34,7
33.30	H.v.industriellen Prozeß-Steuerungsanlg. .	143 295	19 565	162 860	-64,1	25,9	12,0
33.40	H.v.optischen u. fotografischen Geräten .	326 018	274 818	600 836	-4,0	3,1	45,7
33.50	H.v.Uhren	59 503	38 441	97 944	-9,7	-8,5	39,3
DM	Fahrzeugbau	11 255 949	13 305 262	24 561 211	-10,6	3,7	54,2
34	H.v.Kraftwagen u. Kraftwagenteilen	10 129 935	12 348 245	22 478 180	-2,4	5,5	54,9

1) Klassifikation der Wirtschaftszweige, Ausgabe 1993 (WZ 93).
2) Anteil des Auslandsumsatzes am Gesamtumsatz.

1 Betriebe
1.3 Umsatz und Exportquote
1.3.1 Im Januar 1997

Deutschland

Nr.der Klas- sifikation 1)	Wirtschaftsgliederung	Umsatz					Export- quote 2)
		Inland	Ausland	Insgesamt	Veränderung zum Vor-		
					monat	jahresmonat	
1 000 DM				%			
34.10	H.v.Kraftwagen u. Kraftwagenmotoren	6 377 450	10 451 490	16 828 940	-7,3	5,5	62,1
34.20	H.v.Karosserien, Aufbauten u.Anhängern ..	574 943	196 736	771 679	-16,1	2,8	25,5
34.30	H.v.Teilen u.ä.f.Kraft- wagen u.deren Motoren ..	3 177 542	1 700 019	4 877 561	22,8	6,2	34,9
35	Sonst.Fahrzeugbau	1 126 014	957 017	2 083 031	-53,0	-12,5	45,9
35.1	Schiffbau	297 469	70 367	367 836	-56,3	-64,2	19,1
35.11	Schiffbau (oh.Boots-u. Yachtbau)	288 652	63 164	351 816	-56,7	1,6	18,0
35.12	Boots- u.Yachtbau	8 817	7 203	16 020	-46,1	-97,7	45,0
35.20	Schienenfahrzeugbau	233 248	128 336	361 584	-57,8	17,8	35,5
35.30	Luft-u.Raumfahrzeugbau ...	434 593	728 074	1 162 667	-54,6	45,0	62,6
35.4	H.v.Kraftträdern,Fahrrä- dern u.Behindertenfahrz.	135 699	18 371	154 070	14,2	-26,1	11,9
35.41	H.v.Kraftträdern	43 404	2 465	45 869	18,3	-39,2	5,4
35.42	H.v.Fahrrädern	61 819	9 340	71 159	12,2	-23,2	13,1
35.43	H.v.Behinderten- fahrzeugen	30 476	6 566	37 042	13,0	-8,3	17,7
35.50	Fahrzeugbau ang	25 005	11 869	36 874	0,6	6,9	32,2
DN	H.v.Möbeln,Schmuck,Mu- sikinstr.usw,Recycling .	3 679 288	749 120	4 428 408	-2,9	-1,3	16,9
36	H.v.Möbeln,Schmuck, Musikinstr.,Sportger.usw	3 540 566	715 978	4 256 544	-2,8	-1,6	16,8
36.1	H.v.Möbeln	2 886 628	403 806	3 290 434	0,0	-3,0	12,3
36.11	H.v.Sitzmöbeln	844 096	126 659	970 755	4,7	-3,8	13,1
36.12	H.v.Büro-u.Ladenmöbeln ...	340 242	35 867	376 109	-24,5	-7,1	9,5
36.13	H.v.Küchenmöbeln	514 271	73 487	587 758	3,8	-1,1	12,5
36.14	H.v.sonst.Möbeln	1 058 560	159 080	1 217 640	3,2	-1,4	13,1
36.15	H.v.Matratzen	129 459	8 713	138 172	17,4	-6,6	6,3
36.2	H.v.Schmuck u.ä. Erzeugnissen	71 491	24 590	96 081	-29,1	-10,3	25,6
36.21	Prägen v.Münzen u. Medaillen
36.22	H.v.Schmuck,Gold-u. Silberschmiedewaren
36.30	H.v.Musikinstrumenten	25 909	23 814	49 723	-28,7	-7,6	47,9
36.40	H.v.Sportgeräten	47 686	25 480	73 166	1,7	-0,8	34,8
36.50	H.v.Spielwaren	185 010	49 261	234 271	-24,9	8,2	21,0
36.6	H.v.sonst.Erzeugnissen ...	323 842	189 027	512 869	2,6	5,9	36,9
36.61	H.v.Pantasieschmuck	9 050	6 613	15 663	24,1	17,1	42,2
36.62	H.v.Besen u.Bürsten	55 173	34 013	89 186	24,8	5,2	38,1
36.63	H.v.Erzeugnissen ang	259 619	148 401	408 020	-1,9	5,7	36,4
37	Recycling	138 722	33 142	171 864	-5,8	7,0	19,3
37.10	Recycling v.Schrott	78 130	27 552	105 682	4,0	15,5	26,1
37.20	Recycling v.nichtmetall. Altmat.u.Reststoffen ...	60 592	5 590	66 182	-18,1	-4,2	8,5

1) Klassifikation der Wirtschaftszweige, Ausgabe 1993 (WZ 93).
2) Anteil des Auslandsumsatzes am Gesamtumsatz.

1 Betriebe
1.4 Strombilanz
1.4.1 Im Januar 1997
Deutschland
1 000 kWh

Land Hauptgruppen	Stromverbrauch insgesamt	Eigenerzeugung		Fremdbezug		Abgabe	
		aus Wasser- kraft	aus Kohle u. a.	aus öffentl. Netz	von anderen Betrieben	an öffentl. Netz	an andere Betriebe
Baden-Württemberg	2 004 038	16 664	349 671	1 634 669	47 542	16 710	27 798
Bayern	2 169 642	34 994	231 826	1 874 433	87 105	12 063	46 653
Berlin	183 664	-	-	173 732	4 661	-	-
Brandenburg	555 202	-	449 701	318 882	46 582	202 432	57 531
Bremen	190 661	-	-	170 456	20 431	-	-
Hamburg	434 799	-	49 206	395 105	6 119	8 299	7 332
Hessen	937 423	317	176 954	761 367	39 027	13 370	26 872
Mecklenburg-Vorpommern	66 757	-	-	65 222	1 434	286	1 685
Niedersachsen	1 843 286	2 168	325 200	1 540 654	62 271	29 783	57 224
Nordrhein-Westfalen	6 486 202	2 177	2 996 454	4 839 668	585 646	1 446 373	491 370
Rheinland-Pfalz	1 136 120	108	255 002	880 019	14 879	3 530	10 358
Saarland	366 773	-	-	344 060	9 291	620	9 624
Sachsen	456 506	1 362	46 935	415 791	27 417	3 971	31 028
Sachsen-Anhalt	451 813	-	179 269	327 044	74 038	-	10 214
Schleswig-Holstein	323 624	-	43 174	287 878	5 698	5 279	7 847
Thüringen	248 305	412	29 261	204 127	18 663	646	3 512
Deutschland	17 854 815	58 575	5 183 110	14 233 107	1 050 804	1 862 777	808 004
Früheres Bundesgebiet	16 037 697	56 570	4 475 914	12 864 674	880 996	1 536 929	703 528
Neue Länder und Berlin-Ost	1 817 118	2 005	707 196	1 368 433	169 808	325 848	104 476
Vorleistungsgüterproduzenten							
Deutschland	14 389 327	55 924	4 888 592	11 053 263	982 833	1 834 785	756 500
Früheres Bundesgebiet	12 881 801	54 242	4 193 121	9 969 626	835 062	1 512 814	657 436
Neue Länder und Berlin-Ost	1 507 526	1 682	695 471	1 083 637	147 771	321 971	99 064
Investitionsgüterproduzenten							
Deutschland	1 848 323	659	78 007	1 750 476	49 918	5 136	25 601
Früheres Bundesgebiet	1 693 509	627	73 562	1 613 810	30 548	3 853	21 185
Neue Länder und Berlin-Ost	154 814	32	4 445	136 666	19 370	1 283	4 416
Gebrauchsgüterproduzenten							
Deutschland	237 823	144	4 414	230 641	3 844	427	793
Früheres Bundesgebiet	219 531	137	4 414	212 659	3 406	425	660
Neue Länder und Berlin-Ost	18 292	7	-	17 982	438	2	133
Verbrauchsgüterproduzenten							
Deutschland	1 379 342	1 848	212 097	1 198 727	14 209	22 429	25 110
Früheres Bundesgebiet	1 242 856	1 564	204 817	1 068 579	11 980	19 837	24 247
Neue Länder und Berlin-Ost	136 486	284	7 280	130 148	2 229	2 592	863

1 Betriebe
1.4 Strombilanz
1.4.1 Im Januar 1997
Deutschland
1 000 kWh

Nr. der Klas- sifika- tion 1)	Wirtschaftsgliederung	Stromverbrauch insgesamt	Eigenerzeugung		Fremdbezug		Abgabe	
			aus Wasser- kraft	aus Kohle u. a.	aus öffentl. Netz	von anderen Betrieben	an öffentl. Netz	an andere Betriebe
C	Bergbau u. Gew. v. Steinen u. Erden	1 266 528	1 614	1 861 002	956 941	134 543	1 502 133	185 439
CA	Kohlenbergbau, Torfgew., Gew. v. Erdöl u. Erdgas usw	1 148 678	429	1 857 607	847 737	129 113	1 501 458	184 750
10	Kohlenbergbau, Torf- gewinnung	1 100 721	429	1 845 186	812 921	127 287	1 500 412	184 690
10.10	Steinkohlenbergbau u. -brikettherstellung	565 820	429	1 430 930	381 901	35 113	1 245 540	37 013
10.20	Braunkohlenbergbau u. -brikettherstellung	533 244	-	414 256	429 363	92 174	254 872	147 677
10.30	Torfgewinnung u. -veredlung	1 657	-	-	1 657	-	-	-
11	Gew. v. Erdöl u. Erdgas Erbrg. verb. Dienstleistg.	47 957	-	12 421	34 816	1 826	1 046	60
11.10	Gew. v. Erdöl u. Erdgas
11.20	Erbrg. v. Dienstleistg. bei d. Gew. v. Erdöl u. Erdgas
12.00	Bergbau a. Uran-u. Thoriumerze	-	-	-	-	-	-	-
CB	Erzbergbau, Gew. v. Steinen u. Erden, sonst. Bergbau ..	117 850	1 185	3 395	109 204	5 430	675	689
13	Erzbergbau	-	-	-	-	-	-	-
13.10	Eisenerzbergbau	-	-	-	-	-	-	-
13.20	NE-Metallerzbergbau (oh. Uran-u. Thoriumerze)	-	-	-	-	-	-	-
14	Gew. v. Steinen u. Erden, sonst. Bergbau	117 850	1 185	3 395	109 204	5 430	675	689
14.1	Gew. v. Natursteinen	19 191	-	25	19 166	2	-	2
14.11	Gew. v. Naturwerksteinen u. Natursteinen ang
14.12	Gew. v. Kalk, Dolom., Gips- u. Anhydritstein, Kreide .	18 718	-	15	18 705	-	-	2
14.13	Gew. v. Schiefer
14.2	Gew. v. Kies, Sand, Ton u. Kaolin	66 203	29	1 941	63 624	1 181	181	391
14.21	Gew. v. Kies u. Sand	53 629	29	1 556	51 262	1 074	181	111
14.22	Gew. v. Ton u. Kaolin	12 574	-	385	12 362	107	-	280
14.30	Bergbau a. chemische u. Düngemittelminerale ..	3 013	224	-	2 810	-	21	-
14.40	Gew. v. Salz	27 319	557	1 379	21 905	4 247	473	296
14.50	Gew. v. Steinen u. Erden ang, sonst. Bergbau	2 124	375	50	1 699	-	-	-
D	Verarbeitendes Gewerbe ...	16 588 287	56 961	3 322 108	13 276 166	916 261	360 644	622 565
DA	Ernährungsgewerbe u. Tabakverarbeitung	997 439	5 256	120 970	887 762	7 048	17 508	6 089
15	Ernährungsgewerbe	978 752	5 256	120 541	869 466	7 048	17 508	6 051
15.1	Schlachten u. Fleisch- verarbeitung	144 010	-	7 956	135 640	797	40	343
15.11	Schlachten (oh. Schlachten v. Geflügel)	37 615	-	3 990	33 591	147	-	113
15.12	Schlachten v. Geflügel	14 553	-	545	14 070	-	-	62
15.13	Fleischverarbeitung	91 842	-	3 421	87 979	650	40	168

1) Klassifikation der Wirtschaftszweige, Ausgabe 1993 (WZ 93).

1 Betriebe
1.4 Strombilanz
1.4.1 im Januar 1997
Deutschland
1 000 kwh

Nr. der Klas- sifika- tion 1)	Wirtschaftsgliederung	Stromverbrauch insgesamt	Eigenerzeugung		Fremdbezug		Abgabe	
			aus Wasser- kraft	aus Kohle u. a.	aus öffentl. Netz	von anderen Betrieben	an öffentl. Netz	an andere Betriebe
15.20	Fischverarbeitung	11 519	-	-	9 373	2 150	-	4
15.3	Obst- u. Gemüsever- arbeitung	48 356	-	2 072	46 250	194	5	155
15.31	Verarb. v. Kartoffeln	18 053	-	1 855	16 204	154	5	155
15.32	H. v. Frucht- u. Gemüse- säften	13 554	-	206	13 308	40	-	-
15.33	Verarb. v. Obst u. Gemüse ang	16 749	-	11	16 738	-	-	-
15.4	H. v. pflanzlichen u. tierischen Ölen u. Fetten	46 369	-	23 760	27 974	7	4 293	1 073
15.41	H. v. rohen Ölen u. Fetten ..	28 467	-	17 242	12 774	7	1 549	7
15.42	H. v. raffinierten Ölen u. Fetten	9 879	-	6 518	6 155	-	2 750	44
15.43	H. v. Margarine u. ä. Nahrungsfetten	8 023	-	-	9 045	-	-	1 022
15.5	Milchverarbeitung	150 566	-	10 528	142 660	1 192	1 235	2 579
15.51	Milchverarbeitung (oh. H. v. Speiseeis)	142 126	-	10 528	134 220	1 192	1 235	2 579
15.52	H. v. Speiseeis	8 440	-	-	8 440	-	-	-
15.6	Mehl- u. Schäl- u. H. v. Stärke u. Stärkeerzeugn.	108 005	3 741	29 197	78 380	275	3 329	259
15.61	Mehl- u. Schäl- u. H. v. Stärke	47 166	3 741	2 295	44 159	-	2 972	57
15.62	H. v. Stärke u. Stärke- erzeugnissen	60 839	-	26 902	34 221	275	357	202
15.7	H. v. Futtermitteln	60 043	312	1 903	57 964	123	221	38
15.71	H. v. Futtermitteln f. Nutztiere	51 269	312	1 903	49 190	123	221	38
15.72	H. v. Futtermitteln f. sonst. Tiere	8 774	-	-	8 774	-	-	-
15.8	Sonst. Ernährungsgewerbe (oh. Getränkeherstellung)	256 884	907	32 786	227 914	1 541	5 250	1 014
15.81	H. v. Backwaren (oh. Dauer- backwaren)	61 804	41	205	60 955	675	3	69
15.82	H. v. Dauerbackwaren	26 496	-	-	26 504	-	-	8
15.83	Zuckerindustrie	28 081	138	20 117	11 773	-	3 930	17
15.84	H. v. Süßwaren (oh. Dauer- backwaren)	65 094	145	32	64 794	438	-	315
15.85	H. v. Teigwaren	8 113	380	129	7 737	-	133	-
15.86	Verarb. v. Kaffee u. Tee, H. v. Kaffee-Ersatz	26 263	-	3 958	22 185	124	4	-
15.87	H. v. Würzen u. Soßen	11 361	-	1 539	9 840	-	18	-
15.88	H. v. homogenisierten u. diätetischen Nahrungsm.	5 329	-	293	5 036	-	-	-
15.89	H. v. sonst. Nahrungsmit- teln (oh. Getränke)	24 343	203	6 513	19 090	304	1 162	605
15.9	Getränkeherstellung	153 000	296	12 339	143 311	769	3 129	586
15.91	H. v. Spirituosen	3 616	-	115	3 562	13	-	74
15.92	Alkoholbrennerei	875	-	1 163	323	-	611	-
15.93	H. v. Wein a. frischen Trauben	2 604	-	-	2 614	-	-	10
15.94	H. v. Apfelwein u. sonst. Fruchtwinen

1) Klassifikation der Wirtschaftszweige, Ausgabe 1993 (WZ 93).

1 Betriebe
1.4 Strombilanz
1.4.1 Im Januar 1997
Deutschland
1 000 kwh

Nr. der Klas- sifika- tion 1)	Wirtschaftsgliederung	Stromverbrauch insgesamt	Eigenerzeugung		Fremdbezug		Abgabe	
			aus Wasser- kraft	aus Kohle u. a.	aus öffentl. Netz	von anderen Betrieben	an öffentl. Netz	an andere Betriebe
15.95	H.v.Wermutwein u.sonst. aromatisierten Weinen
15.96	H.v.Bier	98 914	287	6 919	93 743	101	1 875	261
15.97	H.v.Malz	11 946	-	3 778	8 818	-	642	8
15.98	Mineralbrunnen,H.v. Erfrischungsgetränken ..	34 487	9	364	33 693	655	1	233
16.00	Tabakverarbeitung	18 687	-	429	18 296	-	-	38
08	Textil-u.Bekleidungs- gewerbe	319 423	4 048	20 913	288 951	12 591	2 999	4 081
17	Textilgewerbe	296 769	3 991	19 852	267 369	12 449	2 872	4 020
17.1	Spinnstoffaufbereitung u.Spinnerei	85 596	1 463	6 324	73 990	4 946	283	844
17.11	Baumwollaufbereitung u. -spinnerei	53 540	453	86	49 321	4 447	108	659
17.12	Wollaufbereitung u. Streichgarnspinnerei ...	2 010	-	-	1 978	32	-	-
17.13	Wollaufbereitung u. Kammgarnspinnerei	19 629	204	6 085	13 520	-	-	180
17.14	Flachsaufbereitung u. -spinnerei
17.15	Zwirnen u.Texturieren v. Filamentgarnen usw	2 541	-	-	2 079	467	-	5
17.16	Nähgarnfertigung	6 802	263	-	6 539	-	-	-
17.17	Sonst.Spinnstoffaufbe- reitung u.Spinnerei
17.2	Weberei	78 062	1 828	2 232	74 419	867	619	865
17.21	Baumwollweberei	53 655	1 669	2 199	50 124	851	596	592
17.22	Streichgarnweberei	884	41	33	810	-	-	-
17.23	Kammgarnweberei	6 548	-	-	6 605	16	-	73
17.24	Seiden-u.Filamentgarn- weberei	14 102	118	-	14 007	-	23	-
17.25	Sonst.Weberei	2 873	-	-	2 873	-	-	-
17.30	Textilveredlung	36 721	262	8 229	28 374	1 519	1 174	489
17.40	H.v.konfektion.Textil- waren (oh.Bekleidung) ..	14 420	40	-	14 751	46	-	417
17.5	Sonst.Textilgewerbe (oh.H.v.Maschenware) ...	62 882	371	3 067	56 689	5 071	795	1 521
17.51	H.v.Teppichen	16 278	43	625	13 782	1 867	30	9
17.52	H.v.Seilerwaren	922	-	-	922	-	-	-
17.53	H.v.Vliesstoff,Erzeugn. daraus (oh.Bekleidung) .	19 577	-	-	17 094	2 555	-	72
17.54	Textilgewerbe ang	26 106	328	2 442	24 891	649	765	1 440
17.60	H.v.gewirktem u. gestricktem Stoff	7 865	27	-	7 869	-	1	30
17.7	H.v.gewirkten u.ge- strickten Fertigerzeugn.	11 223	-	-	11 277	-	-	54
17.71	H.v.Strumpfwaren	7 763	-	-	7 763	-	-	-
17.72	H.v.Pullovern,Strick- jacken u.ä.	3 460	-	-	3 514	-	-	54

1) Klassifikation der Wirtschaftszweige, Ausgabe 1993 (WZ 93).

1 Betriebe
1.4 Strombilanz
1.4.1 Im Januar 1997
Deutschland
1 000 kwh

Nr.der Klas- sifika- tion 1)	Wirtschaftsgliederung	Stromverbrauch insgesamt	Eigenerzeugung		Fremdbezug		Abgabe	
			aus Wasser- kraft	aus Kohle u. a.	aus öffentl. Netz	von anderen Betrieben	an öffentl. Netz	an andere Betriebe
18	Bekleidungsgewerbe	22 654	57	1 061	21 582	142	127	61
18.10	H.v.Lederbekleidung	128	-	-	128	-	-	-
18.2	H.v.Bekleidung (oh. Lederbekleidung)	22 268	57	1 037	21 296	66	127	61
18.21	H.v.Arbeits-u.Berufs- bekleidung	753	-	-	750	3	-	-
18.22	H.v.Oberbekleidg.(oh.Ar- beits-u.Berufsbekleidg.)	12 446	-	-	12 442	3	-	-
18.23	H.v.Wäsche	6 578	-	1 037	5 644	52	94	61
18.24	H.v.sonst.Bekleidg.u. Bekleidungszubehör	2 492	57	-	2 460	8	33	-
18.30	Zurichtung u.Färben v. Fellen,H.v.Pelzwaren ...	258	-	24	158	76	-	-
DC	Ledergewerbe	15 437	-	549	16 361	171	-	1 644
19	Ledergewerbe	15 437	-	549	16 361	171	-	1 644
19.10	Ledererzeugung	4 716	-	12	4 914	159	-	369
19.20	Lederverarb.(oh.H.v.Le- derbekleidung u.Schuhen)	2 164	-	537	2 896	6	-	1 275
19.30	H.v.Schuhen	8 557	-	-	8 551	6	-	-
DD	Holzwgewerbe (oh.H.v. Möbeln)	265 058	1 678	38 877	227 417	5 574	7 517	971
20	Holzwgewerbe (oh.H.v. Möbeln)	265 058	1 678	38 877	227 417	5 574	7 517	971
20.10	Säge-,Möbel-u.Holz- imprägnierwerke	46 966	1 055	7 076	42 195	157	3 460	56
20.20	Furnier-,Sperrh.-,Holz- faserpl.-u.-spanpl.Werke	156 712	535	25 437	130 263	4 018	2 755	786
20.30	H.v.Konstr.-,Fertigb.t., Ausbauelement u.B.a.Holz	45 655	80	5 413	40 232	1 296	1 275	91
20.40	H.v.Verpackungsmitteln u.Lagerbehältern a.Holz	4 075	8	421	3 598	103	17	38
20.5	H.v.Holzwaren ang,Kork-, Flecht-u.Korbwaren	11 650	-	531	11 129	-	10	-
20.51	H.v.Holzwaren ang, Veredlg.v.Holzwaren	11 474	-	531	10 953	-	10	-
20.52	H.v.Kork-,Flecht-u. Korbwaren	176	-	-	176	-	-	-
DE	Papier-,Verlags-u. Druckgewerbe	1 673 805	9 022	554 481	1 087 255	59 394	13 404	22 943
21	Papiergewerbe	1 444 529	8 940	543 291	873 523	53 616	13 368	21 473
21.1	H.v.Holzstoff,Zellstoff, Papier,Karton u.Pappe ..	1 170 301	7 263	479 194	666 060	49 190	10 051	21 355
21.11	H.v.Holzstoff u. Zellstoff
21.12	H.v.Papier,Karton u. Pappe
21.2	Papier-,Karton-u.Pappe- verarbeitung	274 228	1 677	64 097	207 463	4 426	3 317	118
21.21	H.v.Wellpapier u.-pappe, Verpackungsmitteln	94 884	937	24 891	70 291	1 128	2 272	91
21.22	H.v.Haushalts-u.Hygiene- art.a.Zellstoff u.Papier	133 641	349	36 486	96 778	46	9	9
21.23	H.v.Schreibwaren,Büro- bedarf a.Papier u.Pappe	13 518	90	120	12 989	339	20	-

1) Klassifikation der Wirtschaftszweige, Ausgabe 1993 (WZ 93).

1 Betriebe
1.4 Strombilanz
1.4.1 Im Januar 1997
Deutschland
1 000 kwh

Nr. der Klas- sifika- tion 1)	Wirtschaftsgliederung	Stromverbrauch insgesamt	Eigenerzeugung		Fremdbezug		Abgabe	
			aus Wasser- kraft	aus Kohle u. a.	aus öffentl. Netz	von anderen Betrieben	an öffentl. Netz	an andere Betriebe
21.24	H.v.Tapeten	9 108	-	1 157	7 785	166	-	-
21.25	H.v.sonst.Waren aus Papier, Karton u. Pappe ..	23 077	301	1 443	19 620	2 747	1 016	18
22	Verlags-, Druckgewerbe, Vervielfältigung	229 276	82	11 190	213 732	5 778	36	1 470
22.1	Verlagsgewerbe	45 148	-	-	45 483	270	-	605
22.11	Buchverlag u. Musikverlag ..	5 878	-	-	5 878	-	-	-
22.12	Zeitungsverlag	28 487	-	-	28 952	140	-	605
22.13	Zeitschriftenverlag	9 033	-	-	8 903	130	-	-
22.14	Verlag v. bespielten Tonträgern
22.15	Sonst. Verlagsgewerbe
22.2	Druckgewerbe	174 772	82	11 190	161 262	3 131	36	857
22.21	Zeitungsdruckerei	15 482	-	131	14 913	635	-	197
22.22	Druckerei (oh. Zeitungs- druckerei)	147 138	-	11 019	134 399	2 183	-	463
22.23	Druckweiterverarbeitung ..	6 830	-	40	6 702	93	-	5
22.24	Satzherstellung u. Reproduktion	4 701	82	-	4 629	218	36	192
22.25	Sonst. Druckgewerbe	621	-	-	619	2	-	-
22.3	Vervielf. v. bescp. Ton-, Bild- u. Datenträgern	9 356	-	-	6 987	2 377	-	8
22.31	Vervielfältigung v. bespielten Tonträgern ..	8 943	-	-	6 574	2 377	-	8
22.32	Vervielfältigung v. bespielten Bildträgern
22.33	Vervielfältigung v. bespielten Datenträgern
DF	Kokerei, Mineralölverar- beitung, H.v. Brutstoffen	523 014	-	387 636	173 228	44 198	80 309	1 739
23	Kokerei, Mineralölverar- beitung, H.v. Brutstoffen	523 014	-	387 636	173 228	44 198	80 309	1 739
23.10	Kokerei
23.20	Mineralölverarbeitung	478 369	-	387 636	137 884	34 897	80 309	1 739
23.30	H. u. Verarb. v. Spalt- u. Brutstoffen
D6	Chemische Industrie	4 165 682	26 059	1 638 199	2 485 228	563 505	222 687	324 622
24	Chemische Industrie	4 165 682	26 059	1 638 199	2 485 228	563 505	222 687	324 622
24.1	H.v. chemischen Grund- stoffen	3 537 866	25 247	1 481 451	2 076 154	454 604	209 777	289 813
24.11	H.v. Industriegasen	280 578	139	-	151 285	129 154	-	-
24.12	H.v. Farbstoffen u. Pigmenten	55 579	-	23 873	20 196	12 394	-	884
24.13	H.v. sonst. anorganischen Grundstoffen u. Chemik. ..	296 174	6 826	177 185	212 756	28 865	113 518	15 940
24.14	H.v. sonst. organischen Grundstoffen u. Chemik. ..	1 302 541	6 819	601 008	676 571	192 599	18 978	155 478
24.15	H.v. Düngemitteln u. Stickstoffverbindungen ..	162 052	113	96 202	79 120	7 399	14 765	6 017
24.16	H.v. Kunststoff in Pri- märformen	1 439 780	11 350	583 183	935 901	83 366	62 516	111 494

1) Klassifikation der Wirtschaftszweige, Ausgabe 1993 (WZ 93).

1 Betriebe
1.4 Strombilanz
1.4.1 Im Januar 1997
Deutschland
1 000 kwh

Nr.der Klas- sifika- tion 1)	Wirtschaftsgliederung	Stromverbrauch insgesamt	Eigenerzeugung		Fremdbezug		Abgabe	
			aus Wasser- kraft	aus Kohle u. a.	aus öffentl. Netz	von anderen Betrieben	an öffentl. Netz	an andere Betriebe
24.17	H.v.synthetischem Kaut- schuk in Primärformen ..	1 162	-	-	325	837	-	-
24.20	H.v.Schädlingsbekämp- fungs-u.Pflanzenschutz m.	7 076	87	-	2 318	4 739	68	-
24.30	H.v.Anstrichmitteln, Druckfarben u.Kitten ...	46 791	7	225	46 062	550	-	53
24.4	H.v.pharmazeut.Erzeugn. ..	124 303	-	50 750	76 611	5 113	4 723	3 448
24.41	H.v.pharmazeut. Grundstoffen	5 797	-	-	3 922	1 875	-	-
24.42	H.v.pharmazeut.Speziali- täten u.sonst.Erzeugn. .	118 506	-	50 750	72 689	3 238	4 723	3 448
24.5	H.v.Seifen,Wasch-,Reini- gungs-u.Körperpflegem. .	127 270	-	51 328	93 899	1 222	6 293	12 886
24.51	H.v.Seifen,Wasch-,Reini- gungs-u.Poliermitteln ..	114 366	-	51 309	81 163	1 059	6 293	12 872
24.52	H.v.Duft-u.Körper- pflegemitteln	12 904	-	19	12 736	163	-	14
24.6	H.v.sonst.chemischen Erzeugnissen	112 944	718	14 200	76 766	26 478	1 826	3 392
24.61	H.v.pyrotechnischen Erzeugnissen	3 416	330	13	3 217	-	22	122
24.62	H.v.Klebstoffen u. Gelatine	15 525	207	4 195	11 878	1 151	78	1 828
24.63	H.v.etherischen Ölen	2 967	-	-	2 866	101	-	-
24.64	H.v.fotochemischen Erzeugnissen	17 978	-	645	10 149	7 217	-	33
24.65	H.v.unbespielten Ton-, Bild-u.Datenträgern	11 258	-	-	11 258	-	-	-
24.66	H.v.chemischen Erzeug- nissen ang	61 800	181	9 347	37 398	18 009	1 726	1 409
24.70	H.v.Chemiefasern	209 432	-	40 245	113 418	70 799	-	15 030
DH	H.v.Gummi-u.Kunststoff- waren	800 921	400	35 001	754 619	16 592	569	5 122
25	H.v.Gummi-u.Kunststoff- waren	800 921	400	35 001	754 619	16 592	569	5 122
25.1	H.v.Gummiwaren	163 214	16	11 151	152 719	2 260	422	2 510
25.11	H.v.Bereifungen	68 519	-	10 212	59 570	-	50	1 213
25.12	Runderneuerung v. Bereifungen	1 827	-	-	1 827	-	-	-
25.13	H.v.sonst.Gummiwaren	92 868	16	939	91 322	2 260	372	1 297
25.2	H.v.Kunststoffwaren	637 707	384	23 850	601 900	14 332	147	2 612
25.21	H.v.Platten,Folien usw a.Kunststoff	251 118	196	20 468	224 288	7 565	-	1 399
25.22	H.v.Verpackungsmitteln a.Kunststoff	135 712	1	751	133 070	1 912	22	-
25.23	H.v.Baubedarfsartikeln a.Kunststoff	35 823	110	1 749	33 465	634	92	43
25.24	H.v.sonst.Kunststoff- waren	215 054	77	882	211 077	4 221	33	1 170
DI	Glasgewerbe,Keramik, Verarb.v.Steinen u.Erden	899 844	816	21 693	864 768	22 418	1 487	8 364
26	Glasgewerbe,Keramik, Verarb.v.Steinen u.Erden	899 844	816	21 693	864 768	22 418	1 487	8 364
26.1	H.u.Verarb.v.Glas	354 934	3	5 907	345 843	8 349	-	5 168

1) Klassifikation der Wirtschaftszweige, Ausgabe 1993 (WZ 93).

1 Betriebe
1.4 Strombilanz
1.4.1 Im Januar 1997
Deutschland
1 000 kwh

Nr. der Klas- sifika- tion 1)	Wirtschaftsgliederung	Stromverbrauch insgesamt	Eigenerzeugung		Fremdbezug		Abgabe	
			aus Wasser- kraft	aus Kohle u. a.	aus öffentl. Netz	von anderen Betrieben	an öffentl. Netz	an andere Betriebe
26.11	H.v.Flachglas	27 316	-	2 188	29 547	312	-	4 731
26.12	Veredlg.u.Verarb.v. Flachglas	50 063	-	25	45 509	4 539	-	10
26.13	H.v.Hohlglas	170 012	3	3 694	166 366	-	-	51
26.14	H.v.Glasfaser	43 629	-	-	43 667	-	-	38
26.15	H.,Veredlg.u.Verarb.v. sonst.Glas,techn.Glasw.	63 914	-	-	60 754	3 498	-	338
26.2	Keramik (oh.Ziegelei u. Baukeramik)	66 736	18	3 089	62 086	1 985	-	442
26.21	H.v.keramischen Haus- haltsw.u.Ziergegenst. ...	14 865	11	157	14 713	-	-	16
26.22	H.v.Sanitärkeramik	11 061	-	2 692	6 759	1 623	-	13
26.23	H.v.Isolatoren u. Isolierteilen a.Keramik	8 491	-	-	8 624	92	-	225
26.24	H.v.keramischen Erzeugn. f.sonst.techn.Zwecke ...	4 529	-	-	4 499	30	-	-
26.25	H.v.keramischen Erzeugnissen ang	4 444	-	240	4 198	6	-	-
26.26	H.v.feuerfesten keramischen Werkstoffen	23 346	7	-	23 293	234	-	188
26.30	H.v.keramischen Wand-u. Bodenfliesen u.-platten	20 694	-	1 768	18 926	-	-	-
26.40	Ziegelei,H.v.sonst. Baukeramik	53 715	14	2 861	51 115	16	71	220
26.5	H.v.Zement,Kalk u. gebranntem Gips	234 059	9	7 514	219 393	9 839	730	1 966
26.51	H.v.Zement	179 679	9	3 496	168 783	9 265	730	1 144
26.52	H.v.Kalk	40 270	-	-	40 518	574	-	822
26.53	H.v.gebranntem Gips	14 110	-	4 018	10 092	-	-	-
26.6	H.v.Erzeugnissen a. Beton,Zement u.Gips	95 008	128	396	93 002	2 124	128	514
26.61	H.v.Betonerzeugnissen f. d.Bau u.Kalksandsteinen	47 087	-	306	46 682	673	103	471
26.62	H.v.Gipserzeugnissen f. d.Bau	15 377	-	-	14 782	618	-	23
26.63	H.v.Transportbeton	12 376	-	86	11 825	465	-	-
26.64	H.v.Mörtel	11 560	79	-	11 124	368	-	11
26.65	H.v.Faserzementwaren	6 399	24	-	6 404	-	20	9
26.66	H.v.Erzeugnissen a. Beton,Zement u.Gips ang	2 209	25	4	2 185	-	5	-
26.70	Be-u.Verarb.v.Natur- steinen ang	7 356	123	158	7 187	13	81	44
26.8	H.v.sonst.Mineral- erzeugnissen	67 342	521	-	67 216	92	477	10
26.81	H.v.Mühl-,Polier-u.ä. Steinen,Schleifwerkzeug.	9 839	-	-	9 827	12	-	-
26.82	H.v.Mineraler- zeugnissen ang	57 503	521	-	57 389	80	477	10
DJ	Metallerzg.u.-bearb., H.v.Metallerzeugnissen .	3 923 021	8 260	412 862	3 618 581	106 379	8 008	215 053
27	Metallerzg.u.-bearbeitung.	3 309 918	7 687	408 284	3 021 840	93 419	7 621	213 691
27.10	Erzeugung v.Roh Eisen, Stahl,Ferroleg.(EGKS) ..	1 556 446	833	393 532	1 307 558	46 979	3 065	189 391

1) Klassifikation der Wirtschaftszweige, Ausgabe 1993 (WZ 93).

1 Betriebe
1.4 Strombilanz
1.4.1 Im Januar 1997
Deutschland
1 000 kWh

Nr. der Klas- sifika- tion 1)	Wirtschaftsgliederung	Stromverbrauch insgesamt	Eigenerzeugung		Fremdbezug		Abgabe	
			aus Wasser- kraft	aus Kohle u. a.	aus öffentl. Netz	von anderen Betrieben	an öffentl. Netz	an andere Betriebe
27.2	H.v.Rohren	111 865	-	-	108 163	6 504	-	2 802
27.21	H.v.Rohren u.Rohrstücken a.Guß Eisen	19 450	-	-	22 068	33	-	2 651
27.22	H.v.Stahlrohren u.Rohr- stücken a. Eisen u.Stahl	92 415	-	-	86 095	6 471	-	151
27.3	Sonst.erste Bearb.v.Ei- sen, Stahl, H.v.Ferroleg.	105 221	57	53	108 223	1 449	3	4 558
27.31	H.v.Blankstahl	8 405	-	-	8 405	-	-	-
27.32	H.v.Kaltband unter 500 mm Breite	41 300	57	53	41 031	202	3	40
27.33	H.v.Kaltprofilen	1 340	-	-	1 350	-	-	10
27.34	H.v.gezogenem Draht	33 306	-	-	34 302	1 247	-	2 243
27.35	Erste Bearb.v.Eisen u. Stahl ang, H.v.Ferroleg.	20 870	-	-	23 135	-	-	2 265
27.4	Erzeugung u.erste Bearb. v.NE-Metallen	1 268 432	6 680	13 453	1 235 808	33 251	4 526	16 234
27.41	Erzeugung u.erste Bearb. v.Edelmetallen	3 600	-	-	3 600	-	-	-
27.42	Erzeugung u.erste Bearb. v.Aluminium	974 149	5 670	9 017	941 832	29 125	2 070	9 425
27.43	Erzeugung u.erste Bearb. v.Blei, Zink u.Zinn	102 723	132	335	104 867	3 863	2 456	4 018
27.44	Erzeugung u.erste Bearb. v.Kupfer	166 321	878	4 101	164 009	119	-	2 786
27.45	Erzeugung u.erste Bearb. v.sonst.NE-Metallen	21 639	-	-	21 500	144	-	5
27.5	Gießereiindustrie	267 954	117	1 246	262 088	5 236	27	706
27.51	Eisengießerei	172 555	117	1 188	169 261	2 521	14	518
27.52	Stahlgießerei	26 779	-	-	25 814	1 077	-	112
27.53	Leichtmetallgießerei	58 239	-	58	56 984	1 277	13	67
27.54	Buntmetallgießerei	10 381	-	-	10 029	361	-	9
28	H.v.Metallerzeugnissen ...	613 103	573	4 578	596 741	12 960	387	1 362
28.1	Stahl-u.Leichtmetallbau ..	53 524	5	1 021	51 852	1 094	183	265
28.11	H.v.Stahl-u.Leicht- metallkonstruktionen ...	43 079	5	670	41 773	1 045	183	231
28.12	H.v.Ausbauelementen a. Stahl u.Leichtmetall ...	10 445	-	351	10 079	49	-	34
28.2	Kessel-u.Behälterbau (oh.H.v.Dampfkesseln) ..	29 288	-	29	29 151	154	-	46
28.21	H.v.Tanks u.Sammel- behältern	8 012	-	11	7 891	142	-	32
28.22	H.v.Zentralheizungs- Heizkörpern u.-kesseln .	21 276	-	18	21 260	12	-	14
28.30	H.v.Dampfkesseln (oh. Zentralheizungskessel) .	10 667	-	-	10 180	486	-	9
28.40	H.v.Schmiede-, Press-, Zieh-, Stanzteilen u.ä. .	140 905	224	403	139 180	1 760	10	652
28.5	Oberfläch.veredlg., Wär- mebehandlg., Mechanik ang	100 140	134	1 774	96 262	2 190	50	170
28.51	Oberfläch.veredlg.u. Wärmebehandlung	75 274	-	1 636	71 871	1 928	3	158
28.52	Mechanik ang	24 866	134	138	24 391	262	47	12

1) Klassifikation der Wirtschaftszweige, Ausgabe 1993 (WZ 93).

1 Betriebe
1.4 Strombilanz
1.4.1 Im Januar 1997
Deutschland
1 000 kwh

Nr.der Klas- sifika- tion 1)	Wirtschaftsgliederung	Stromverbrauch insgesamt	Eigenerzeugung		Fremdbezug		Abgabe	
			aus Wasser- kraft	aus Kohle u. a.	aus öffentl. Netz	von anderen Betrieben	an öffentl. Netz	an andere Betriebe
28.6	H.v.Schneidw.,Werkzeug., Schlössern u.Beschlägen	92 092	9	61	90 701	1 446	-	125
28.61	H.v.Schneidwaren u. Bestecken	6 246	-	-	6 246	-	-	-
28.62	H.v.Werkzeugen	52 151	-	1	50 863	1 400	-	113
28.63	H.v.Schlössern u. Beschlägen	33 695	9	60	33 592	46	-	12
28.7	H.v.sonst.EBM-Waren	186 487	201	1 290	179 415	5 820	144	95
28.71	H.v.Behältern a.Eisen u. Stahl	4 713	-	-	4 713	-	-	-
28.72	H.v.Verpackungen u. Verschlüssen a.Metall ..	42 349	89	6	42 196	58	-	-
28.73	H.v.Drahtwaren	31 477	-	41	27 751	3 734	-	49
28.74	H.v.Schrauben,Nieten, Ketten u.Federn	55 958	111	28	54 598	1 342	106	15
28.75	H.v.EBM-Waren ang	51 990	1	1 215	50 157	686	38	31
DK	Maschinenbau	721 336	582	11 058	705 581	21 687	2 483	15 089
29	Maschinenbau	721 336	582	11 058	705 581	21 687	2 483	15 089
29.1	H.v.Masch.f.d.Erzeugung u.Nutzung v.mech.Energie	244 330	213	5 826	238 571	8 164	1 121	7 323
29.11	H.v.Verbrenn.mot.u.Turb. (oh.Straßenfahrz.u.ä.) .	39 050	57	4 041	39 335	2 551	1 084	5 870
29.12	H.v.Pumpen u. Kompressoren	45 572	34	13	45 813	237	-	525
29.13	H.v.Armaturen	49 336	15	73	48 610	952	15	299
29.14	H.v.Lagern,Getrieben, Zahnradern,Antriebslem.	110 372	107	1 699	104 813	4 424	42	629
29.2	H.v.sonst.Maschinen f. unspezifische Verwendung	116 568	120	1 012	114 380	1 692	198	438
29.21	H.v.Öfen u.Brennern	5 477	-	-	5 390	87	-	-
29.22	H.v.Hebezeugen u. Fördermitteln	32 798	58	95	32 352	530	12	225
29.23	H.v.kälte-u.lufttechn. Erzeugn.f.gewerbli.Zwecke	27 420	45	11	26 448	936	-	21
29.24	H.v.Maschinen f.unspezi- fische Verwendung ang ..	50 873	17	906	50 189	139	186	192
29.3	H.v.land-u.forstw. Maschinen	36 871	-	-	38 048	75	14	1 238
29.31	H.v.Ackerschleppern	19 208	-	-	19 208	-	-	-
29.32	H.v.sonst.land-u. forstw.Maschinen	17 663	-	-	18 840	75	14	1 238
29.40	H.v.Werkzeugmaschinen	67 356	162	50	67 491	1 541	76	1 812
29.5	H.v.Masch.f.sonst.best. Wirtschaftszweige	185 735	87	3 785	177 172	9 685	1 074	3 920
29.51	H.v.Masch.f.Metallerzeu- gung,Walzwerkseintr.usw .	9 613	13	170	7 952	2 157	-	679
29.52	H.v.Bergwerks-,Bau-u. Baustoffmaschinen	28 656	-	-	28 812	581	37	700
29.53	H.v.Masch.f.Ernährungs- gewerbe u.Tabakverarb. .	11 463	-	1	11 315	271	-	124
29.54	H.v.Masch.f.d.Textil-, Bekleidg.-u.Ledergewerbe	31 985	-	-	32 000	304	-	319
29.55	H.v.Masch.f.d.Papier- gewerbe	10 774	15	12	9 447	2 069	-	769

1) Klassifikation der Wirtschaftszweige, Ausgabe 1993 (WZ 93).

1 Betriebe
1.4 Strombilanz
1.4.1 Im Januar 1997
Deutschland
1 000 kwh

Nr.der Klas- sifika- tion 1)	Wirtschaftsgliederung	Stromverbrauch insgesamt	Eigenerzeugung		Fremdbezug		Abgabe	
			aus Wasser- kraft	aus Kohle u. a.	aus öffentl. Netz	von anderen Betrieben	an öffentl. Netz	an andere Betriebe
29.56	H.v.Masch.f.best.Wirt- schaftszweige ang	93 244	59	3 602	87 646	4 303	1 037	1 329
29.60	H.v.Waffen u.Munition	10 139	-	238	9 416	485	-	-
29.7	H.v.Haushaltsgeräten ang .	60 337	-	147	60 503	45	-	358
29.71	H.v.elektrischen Haushaltsgeräten	55 521	-	134	55 699	45	-	357
29.72	H.v.nichtelektrischen Heiz-,Koch-u.ä.Gerät.ang	4 816	-	13	4 804	-	-	1
DL	H.v.Büromasch.,Dv-Gerät. u.-einr.;Elektrotech.usw	824 515	173	6 311	797 507	25 709	880	4 305
30.0	H.v.Büromasch.,Dv-Gerät. u.-einr.	39 169	60	1 596	36 981	552	14	6
30.01	H.v.Büromaschinen	5 249	-	8	5 241	-	-	-
30.02	H.v.Dv-Gerät.u.-einr.	33 920	60	1 588	31 740	552	14	6
31	H.v.Geräten d.Elektriz. erzg.,-verteilung u.ä. .	469 798	16	3 072	453 061	17 057	824	2 584
31.10	H.v.Elektromotoren,Gene- ratoren,Transformatoren	54 717	-	157	53 582	1 369	157	234
31.20	H.v.Elektriz.vertlg.-u. -schalteinrichtungen ...	124 585	-	220	124 324	515	5	469
31.30	H.v.isol.Elektrokabeln, -leitungen u.-drähten ..	73 730	16	-	71 724	1 990	-	-
31.40	H.v.Akkumulatoren u. Batterien	27 257	-	-	27 223	111	-	77
31.50	H.v.elektrischen Lampen u.Leuchten	29 957	-	33	29 924	-	-	-
31.6	H.v.elekt.r.Ausrüstg.ang ..	159 552	-	2 662	146 284	13 072	662	1 804
31.61	H.v.elekt.r.Ausrüstg.f. Motoren u.Fahrzeuge ang	105 135	-	2 662	104 937	-	662	1 802
31.62	H.v.sonst.elekt.r. Ausrüstg.ang	54 417	-	-	41 347	13 072	-	2
32	Rundfunk-,Fernseh-u. Nachrichtentechnik	188 826	50	1 264	181 486	7 275	-	1 249
32.10	H.v.elektronischen Bauelementen	145 134	18	1 240	139 952	5 122	-	1 198
32.20	H.v.nachrichtentechni- schen Geräten u.Einr. ..	27 303	-	-	27 083	289	-	49
32.30	H.v.Rundfunk-,Fernseh-, phono-,videotechn.Gerät.	16 389	32	24	14 471	1 864	-	2
33	Medizin-,Mess-,Steuer- u.Regelungstechnik,Optik	126 722	47	379	125 979	825	42	466
33.10	H.v.med.Geräten u.ortho- pädischen Vorrichtungen	47 015	-	12	46 751	253	-	1
33.20	H.v.Meß-,Kontroll-, Navig.-u.ä.Instr.u.Vorr.	47 498	9	107	47 265	224	9	98
33.30	H.v.industriellen Prozeß-Steuerungsanlg. .	2 256	-	-	2 286	40	-	70
33.40	H.v.optischen u. fotografischen Geräten .	26 250	-	260	26 063	186	-	259
33.50	H.v.Uhren	3 703	38	-	3 614	122	33	38
DM	Fahrzeugbau	1 260 212	448	64 914	1 181 625	26 665	2 318	11 122
34	H.v.Kraftwagen u. Kraftwagenteilen	1 117 048	448	57 341	1 056 080	12 962	1 112	8 671

1) Klassifikation der Wirtschaftszweige, Ausgabe 1993 (WZ 93).

1 Betriebe
1.4 Strombilanz
1.4.1 Im Januar 1997
Deutschland
1 000 kwh

Nr. der Klas- sifika- tion 1)	Wirtschaftsgliederung	Stromverbrauch insgesamt	Eigenerzeugung		Fremdbezug		Abgabe	
			aus Wasser- kraft	aus Kohle u. a.	aus öffentl. Netz	von anderen Betrieben	an öffentl. Netz	an andere Betriebe
34.10	H.v.Kraftwagen u. Kraftwagenmotoren	646 678	-	56 657	589 268	9 313	1 084	7 476
34.20	H.v.Karosserien, Aufbauten u.Anhängern ..	31 307	3	156	30 925	273	-	50
34.30	H.v.Teilen u.ä.f.Kraft- wagen u.deren Motoren ..	439 063	445	528	435 887	3 376	28	1 145
35	Sonst.Fahrzeugbau	143 164	-	7 573	125 545	13 703	1 206	2 451
35.1	Schiffbau	36 929	-	4 957	35 055	78	1 157	2 004
35.11	Schiffbau (oh.Boots-u. Yachtbau)	35 604	-	4 957	33 730	78	1 157	2 004
35.12	Boots- u.Yachtbau	1 325	-	-	1 325	-	-	-
35.20	Schienenfahrzeugbau	34 350	-	1 737	27 845	5 261	49	444
35.30	Luft-u.Raumfahrzeugbau ...	62 191	-	879	53 359	7 956	-	3
35.4	H.v.Krafträdern,Fahrrä- dern u.Behindertenfahrz.	8 127	-	-	7 719	408	-	-
35.41	H.v.Krafträdern	4 286	-	-	3 922	364	-	-
35.42	H.v.Fahrrädern	3 191	-	-	3 147	44	-	-
35.43	H.v.Behinderten- fahrzeugen	650	-	-	650	-	-	-
35.50	Fahrzeugbau ang	1 567	-	-	1 567	-	-	-
DN	H.v.Möbeln,Schmuck,Mu- sikinstr.usw,Recycling .	198 580	219	8 644	187 283	4 330	475	1 421
36	H.v.Möbeln,Schmuck, Musikinstr.,Sportger.usw	177 742	219	6 943	169 795	1 951	475	691
36.1	H.v.Möbeln	135 002	74	4 008	130 333	1 119	394	138
36.11	H.v.Sitzmöbeln	22 390	7	1 354	21 186	48	180	25
36.12	H.v.Büro-u.Ladenmöbeln ...	17 465	-	25	17 433	9	-	2
36.13	H.v.Küchenmöbeln	19 705	-	11	19 651	72	9	20
36.14	H.v.sonst.Möbeln	72 407	67	2 576	69 777	283	205	91
36.15	H.v.Matratzen	3 035	-	42	2 286	707	-	-
36.2	H.v.Schmuck u.ä. Erzeugnissen	1 735	-	-	1 735	-	-	-
36.21	Prägen v.Münzen u. Medaillen
36.22	H.v.Schmuck,Gold-u. Silberschmiedewaren
36.30	H.v.Musikinstrumenten	2 420	-	-	2 311	109	-	-
36.40	H.v.Sportgeräten	2 576	-	-	2 629	-	-	53
36.50	H.v.Spielwaren	9 898	-	178	10 190	7	-	477
36.6	H.v.sonst.Erzeugnissen ...	26 111	145	2 757	22 597	716	81	23
36.61	H.v.Phantasieschmuck	514	-	-	497	17	-	-
36.62	H.v.Besen u.Bürsten	4 992	43	-	4 963	-	14	-
36.63	H.v.Erzeugnissen ang	20 605	102	2 757	17 137	699	67	23
37	Recycling	20 838	-	1 701	17 488	2 379	-	730
37.10	Recycling v.Schrott	7 805	-	43	7 520	242	-	-
37.20	Recycling v.nichtmetall. Altmet.u.Reststoffen ...	13 033	-	1 658	9 968	2 137	-	730

1) Klassifikation der Wirtschaftszweige, Ausgabe 1993 (WZ 93).

2 Fachliche Betriebsteile
2.1 Fachliche Betriebsteile und Beschäftigte
2.1.1 Im Januar 1987

Deutschland

Land Hauptgruppen	Betriebsteile		Beschäftigte				
	Insgesamt	Veränd. zum Vor- jahresm.	Arbeiter	Ange- stellte 1)	Insgesamt	Veränderung zum Vor-	
	Anzahl	%	Anzahl	Anzahl	Anzahl	monat	jahresmonat
						%	
Baden-Württemberg	12 139	-2,3	728 254	447 850	1 176 104	-0,5	-3,0
Bayern	11 014	-2,4	722 692	421 508	1 144 198	-1,3	-3,3
Berlin	1 247	-8,7	71 917	53 935	125 852	-2,1	-10,2
Brandenburg	1 192	1,0	59 987	28 561	88 548	-1,7	-3,8
Bremen	461	-4,6	40 420	23 647	64 067	-1,1	-5,1
Hamburg	818	-5,1	47 146	54 265	101 411	-1,3	-6,2
Hessen	4 473	-2,2	285 080	190 413	475 493	-0,2	-4,7
Mecklenburg-Vorpommern	548	-6,2	31 247	12 017	43 264	-3,3	-7,7
Niedersachsen	5 108	-2,2	364 199	162 153	526 352	-1,0	-4,2
Nordrhein-Westfalen	14 065	-2,7	983 198	523 415	1 506 613	-1,3	-5,1
Rheinland-Pfalz	2 820	-0,7	192 556	103 000	295 556	-0,4	-3,5
Saarland	578	-1,9	78 674	26 462	105 136	-0,7	-4,0
Sachsen	2 905	5,1	132 786	57 194	189 980	-4,8	-3,9
Sachsen-Anhalt	1 503	2,5	67 470	30 592	98 062	-2,6	-7,2
Schleswig-Holstein	1 773	-1,8	86 606	54 698	141 304	-0,6	-3,8
Thüringen	1 497	0,1	74 778	28 484	103 262	-2,9	-1,6
Deutschland	62 141	-2,0	3 967 010	2 218 192	6 185 202	-1,1	-4,2
Früheres Bundesgebiet	54 179	-2,5	3 589 519	2 052 660	5 642 179	-0,9	-4,1
Neue Länder und Berlin-Ost	7 962	1,5	377 491	165 532	543 023	-3,4	-4,9
Vorleistungsgüterproduzenten							
Deutschland	30 302	-1,3	1 922 168	909 273	2 831 441	-1,0	-3,8
Früheres Bundesgebiet	26 410	-2,0	1 748 492	840 841	2 589 333	-0,9	-3,9
Neue Länder und Berlin-Ost	3 892	4,1	173 676	68 432	242 108	-1,8	-2,8
Investitionsgüterproduzenten							
Deutschland	17 583	-1,6	1 278 067	795 051	2 073 118	-0,9	-4,2
Früheres Bundesgebiet	15 265	-1,9	1 158 337	742 052	1 900 389	-0,7	-3,8
Neue Länder und Berlin-Ost	2 318	0,4	119 730	52 999	172 729	-3,7	-8,6
Gebrauchsgüterproduzenten							
Deutschland	2 921	-4,9	207 966	90 714	298 680	-1,2	-7,1
Früheres Bundesgebiet	2 567	-5,1	190 874	85 348	276 222	-1,2	-7,0
Neue Länder und Berlin-Ost	354	-3,3	17 092	5 366	22 458	-1,8	-8,1
Verbrauchsgüterproduzenten							
Deutschland	11 335	-3,6	558 809	423 154	981 963	-2,1	-4,3
Früheres Bundesgebiet	9 937	-3,8	491 816	384 419	876 235	-1,4	-4,5
Neue Länder und Berlin-Ost	1 398	-2,1	66 993	38 735	105 728	-6,9	-2,8

1) Einschl. tätiger Inhaber und Mitinhaber sowie unbezahlt mithelfender Familienangehöriger.

2 Fachliche Betriebsteile
2.1 Fachliche Betriebsteile und Beschäftigte
2.1.1 Im Januar 1997
Deutschland

Nr. der Klas- sifika- tion 1)	Wirtschaftsgliederung	Betriebsteile		Beschäftigte				
		Insgesamt	Veränd. zum Vor- jahresm.	Arbeiter	Ange- stellte 2)	Insgesamt	Veränderung zum Vor-	
		Anzahl	%	Anzahl			monat	jahresmonat
							%	
C	Bergbau u. Gew. v. Steinen u. Erden	1 833	-0,6	110 762	42 566	153 328	-3,9	-8,9
CA	Kohlenbergbau, Torfgew., Gew. v. Erdöl u. Erdgas usw.	189	-4,6	87 666	33 463	121 129	-2,1	-9,1
10	Kohlenbergbau, Torf- gewinnung	142	-4,1	85 747	29 727	115 474	-2,2	-9,3
10.10	Steinkohlenbergbau u. -brikettherstellung	57	-6,6	64 686	18 579	83 265	-1,5	-8,4
10.20	Braunkohlenbergbau u. -brikettherstellung	31	-	19 824	10 758	30 582	-3,8	-11,8
10.30	Torfgewinnung u. -veredlung	54	-3,6	1 237	390	1 627	-6,9	-4,1
11	Gew. v. Erdöl u. Erdgas Erbrg. verb. Dienstleistg.	47	-6,0	1 919	3 736	5 655	-1,4	-5,4
11.10	Gew. v. Erdöl u. Erdgas
11.20	Erbrg. v. Dienstleistg. bei d. Gew. v. Erdöl u. Erdgas
12.00	Bergbau a. Uran-u. Thoriumerze	-	X	-	-	-	X	X
CB	Erzbergbau, Gew. v. Steinen u. Erden, sonst. Bergbau ..	1 644	-0,1	23 096	9 103	32 199	-10,0	-8,1
13	Erzbergbau	-	X	-	-	-	X	X
13.10	Eisenerzbergbau	-	X	-	-	-	X	X
13.20	NE-Metallerzbergbau (oh. Uran-u. Thoriumerze)	-	X	-	-	-	X	X
14	Gew. v. Steinen u. Erden, sonst. Bergbau	1 644	-0,1	23 096	9 103	32 199	-10,0	-8,1
14.1	Gew. v. Natursteinen	192	-2,5	2 423	803	3 226	-5,2	-6,6
14.11	Gew. v. Naturwerksteinen u. Natursteinen ang	59	-7,8	388	134	522	-20,7	-11,4
14.12	Gew. v. Kalk, Dolom., Gips- u. Anhydritstein, Kreide .	128	-	1 994	600	2 594	-1,4	-5,1
14.13	Gew. v. Schiefer	5	-	41	69	110	-1,8	-17,9
14.2	Gew. v. Kies, Sand, Ton u. Kaolin	1 387	0,7	16 721	6 759	23 480	-6,9	-4,0
14.21	Gew. v. Kies u. Sand	1 316	1,0	15 201	6 170	21 371	-7,5	-3,8
14.22	Gew. v. Ton u. Kaolin	71	-5,3	1 520	589	2 109	-0,7	-6,2
14.30	Bergbau a. chemische u. Düngemittelminerale ..	28	-9,7	1 226	543	1 769	-48,4	-46,4
14.40	Gew. v. Salz	17	-5,6	2 288	816	3 104	1,6	3,6
14.50	Gew. v. Steinen u. Erden ang, sonst. Bergbau	20	-9,1	438	182	620	-7,5	-22,7
D	Verarbeitendes Gewerbe ...	60 308	-2,0	3 856 248	2 175 626	6 031 874	-1,1	-4,1
DA	Ernährungsgewerbe u. Tabakverarbeitung	6 403	-1,1	318 998	168 219	487 217	-2,1	-2,1
15	Ernährungsgewerbe	6 369	-1,1	311 331	163 240	474 571	-2,1	-2,0
15.1	Schlachten u. Fleisch- verarbeitung	1 380	-2,3	67 508	25 336	92 844	-2,9	-4,0
15.11	Schlachten (oh. Schlachten v. Geflügel)	403	3,1	12 655	4 249	16 904	2,0	-1,6
15.12	Schlachten v. Geflügel	58	-7,9	5 922	791	6 713	-1,3	-2,7
15.13	Fleischverarbeitung	919	-4,2	48 931	20 296	69 227	-4,2	-4,7

1) Klassifikation der Wirtschaftszweige, Ausgabe 1993 (WZ 93).
2) Einschl. tätiger Inhaber und Mitinhaber sowie
unbezahlt mithelfender Familienangehöriger.

2 Fachliche Betriebsteile
2.1 Fachliche Betriebsteile und Beschäftigte
2.1.1 Im Januar 1997
Deutschland

Nr. der Klas- sifika- tion 1)	Wirtschaftsgliederung	Betriebsteile		Beschäftigte				
		Insgesamt	Veränd. zum Vor- jahresm.	Arbeiter	Ange- stellte 2)	Insgesamt	Veränderung zum Vor-	
		Anzahl	%	Anzahl			monat	jahresmonat
							%	
15.20	Fischverarbeitung	132	-5,0	7 780	2 087	9 867	-2,4	-4,5
15.3	Obst-u.Gemüsever- arbeitung	463	0,4	19 408	6 987	26 395	-1,4	-0,7
15.31	Verarb.v.Kartoffeln	73	-5,2	4 487	1 307	5 794	0,1	-2,5
15.32	H.v.Frucht-u.Gemüse- säften	173	3,0	4 296	1 821	6 117	3,1	5,0
15.33	Verarb.v.Obst u. Gemüse ang	217	0,5	10 625	3 859	14 484	-3,8	-2,2
15.4	H.v.pflanzlichen u. tierischen Ölen u.Fetten	87	-1,1	3 411	2 763	6 174	-1,2	-6,8
15.41	H.v.rohen Ölen u.Fetten ..	34	-8,1	842	471	1 313	-1,6	-16,1
15.42	H.v.raffinierten Ölen u. Fetten	33	10,0	841	533	1 374	0,2	-5,2
15.43	H.v.Margarine u.ä. Nahrungsfetten	20	-4,8	1 728	1 759	3 487	-1,7	-3,4
15.5	Milchverarbeitung	336	-3,5	28 017	13 231	41 248	-1,5	-3,6
15.51	Milchverarbeitung (oh.H.v.Speiseeis)	314	-3,7	25 325	11 267	36 592	-0,7	-2,4
15.52	H.v.Speiseeis	22	-	2 692	1 964	4 656	-7,2	-11,7
15.6	Mehl-u.Schälmühlen,H.v. Stärke u.Stärkeerzeugn.	159	0,6	6 121	3 626	9 747	-2,0	-0,8
15.61	Mehl-u.Schälmühlen	124	-1,6	4 110	2 454	6 564	-1,2	-1,0
15.62	H.v.Stärke u.Stärke- erzeugnissen	35	9,4	2 011	1 172	3 183	-3,6	-0,6
15.7	H.v.Futtermitteln	275	-1,4	5 774	5 547	11 321	2,5	0,5
15.71	H.v.Futtermitteln f. Nutztiere	206	-4,2	3 998	2 977	6 975	-2,7	-3,2
15.72	H.v.Futtermitteln f. sonst.Tiere	69	7,8	1 776	2 570	4 346	12,0	7,2
15.8	Sonst.Ernährungsgewerbe (oh.Getränkherstellung)	2 376	1,2	128 562	74 533	203 095	-2,5	0,4
15.81	H.v.Backwaren (oh.Dauer- backwaren)	1 341	2,0	60 562	42 887	103 449	-3,7	3,7
15.82	H.v.Dauerbackwaren	206	-4,6	14 645	3 448	18 093	-5,0	-4,6
15.83	Zuckerindustrie	44	-10,2	4 469	2 168	6 637	-6,2	-9,6
15.84	H.v.Süßwaren(oh.Dauer- backwaren)	219	-0,9	26 537	8 124	34 661	0,8	-0,6
15.85	H.v.Teigwaren	60	3,5	2 108	887	2 995	1,3	-5,1
15.86	Verarb.v.Kaffee u.Tee, H.v.Kaffee-Ersatz	66	-1,5	3 954	2 807	6 761	-1,3	-10,5
15.87	H.v.Würzen u.Sößen	140	2,2	6 136	5 644	11 780	-0,2	-1,7
15.88	H.v.homogenisierten u. diätetischen Nahrungsm.	33	-	2 168	1 399	3 567	-1,8	-5,4
15.89	H.v.sonst.Nahrungsmit- teln (oh.Getränke)	267	5,5	7 983	7 169	15 152	0,6	2,0
15.9	Getränkherstellung	1 161	-3,5	44 750	29 130	73 880	-1,4	-4,9
15.91	H.v.Spirituosen	128	-4,5	2 928	3 115	6 043	-1,7	-8,5
15.92	Alkoholbrennerei	25	-	312	164	476	-13,5	-5,9
15.93	H.v.Wein a.frischen Trauben	37	-	1 325	1 293	2 618	-5,2	-6,1
15.94	H.v.Apfelwein u.sonst. Fruchtweinen	30	-	244	128	372	-6,3	-0,3

1) Klassifikation der Wirtschaftszweige, Ausgabe 1993 (WZ 93).
2) Einschl. tätiger Inhaber und Mitinhaber sowie unbezahlt mithelfender Familienangehöriger.

2 Fachliche Betriebsteile
2.1 Fachliche Betriebsteile und Beschäftigte
2.1.1 Im Januar 1997
Deutschland

Nr.der Klas- sifika- tion 1)	Wirtschaftsgliederung	Betriebsteile		Beschäftigte				
		Insgesamt	Veränd. zum Vor- jahresm.	Arbeiter	Ange- stellte 2)	Insgesamt	Veränderung zum Vor-	
		Anzahl	%	Anzahl			monat	jahresmonat
15.95	H.v.Wermutwein u.sonst. aromatisierten Weinen ..	3	-	57	44	101	-1,9	5,2
15.96	H.v.Bier	431	-4,4	23 628	16 815	40 443	-1,9	-6,5
15.97	H.v.Malz	67	-1,5	638	413	1 051	1,1	0,6
15.98	Mineralbrunnen,H.v. Erfrischungsgetränken ..	440	-3,3	15 618	7 158	22 776	0,4	-0,9
16.00	Tabakverarbeitung	34	-10,5	7 667	4 979	12 646	-2,4	-6,3
DB	Textil-u.Bekleidungs- gewerbe	2 989	-10,8	150 947	68 281	219 228	-1,6	-9,7
17	Textilgewerbe	1 833	-7,8	94 013	39 177	133 190	-1,0	-8,4
17.1	Spinnstoffaufbereitung u.Spinnerei	177	-11,9	13 115	4 262	17 377	-0,2	-11,9
17.11	Baumwollaufbereitung u. -spinnerei	87	-7,5	7 324	1 920	9 244	-0,1	-12,0
17.12	Wollaufbereitung u. Streichgarnspinnerei ...	22	-4,4	492	139	631	0,2	-8,3
17.13	Wollaufbereitung u. Kammgarnspinnerei	22	-24,1	2 852	1 008	3 860	0,3	-16,7
17.14	Flechsaufbereitung u. -spinnerei	4	-20,0	166	33	199	-9,1	-22,0
17.15	Zwirnen u.Texturieren v. Filamentgarnen usw	18	-18,2	621	263	884	-3,6	-8,0
17.16	Nähgarnfertigung	19	-	1 478	884	2 362	1,1	-3,8
17.17	Sonst.Spinnstoffaufbe- reitung u.Spinnerei	5	-44,4	182	15	197	-2,5	-8,8
17.2	Weberei	325	-9,7	17 370	8 518	25 888	-0,6	-9,2
17.21	Baumwollweberei	175	-5,9	10 826	5 051	15 877	1,7	-6,0
17.22	Streichgarnweberei	16	-27,3	379	174	553	-11,9	-18,8
17.23	Kammgarnweberei	39	-9,3	2 671	1 172	3 843	-4,3	-14,5
17.24	Seiden-u.Filamentgarn- weberei	62	-13,9	2 529	1 674	4 203	-3,4	-13,9
17.25	Sonst.Weberei	33	-10,8	965	447	1 412	-1,3	-10,4
17.30	Textilveredlung	201	-7,8	12 294	5 371	17 665	-2,1	-11,0
17.40	H.v.konfektion.Textil- waren (oh.Bekleidung) ..	430	-6,1	14 236	4 909	19 145	-0,1	-6,4
17.5	Sonst.Textilgewerbe (oh.H.v.Maschenware) ...	397	-4,8	22 192	10 339	32 531	-0,9	-4,0
17.51	H.v.Teppichen	66	-4,4	5 844	3 026	8 870	-1,7	-8,9
17.52	H.v.Seilerwaren	23	-8,0	560	198	758	-2,1	-6,7
17.53	H.v.Vliesstoff,Erzeugn. daraus (oh.Bekleidung) .	48	17,1	3 782	1 572	5 354	2,2	15,4
17.54	Textilgewerbe ang	260	-7,8	12 006	5 543	17 549	-1,4	-6,2
17.60	H.v.gewirktem u. gestricktem Stoff	93	-6,1	3 752	1 583	5 335	-3,7	-3,6
17.7	H.v.gewirkten u.ge- strickten Fertigerzeugn.	210	-11,0	11 054	4 195	15 249	-2,0	-12,3
17.71	H.v.Strumpfwaren	50	-16,7	4 708	2 051	6 759	-3,1	-19,8
17.72	H.v.Pullovern,Strick- jacken u.ä.	160	-9,1	6 346	2 144	8 490	-1,0	-5,3

1) Klassifikation der Wirtschaftszweige, Ausgabe 1993 (WZ 93).
2) Einschl. tätiger Inhaber und Mitinhaber sowie
unbezahlt mithelfender Familienangehöriger.

2 Fachliche Betriebsteile
2.1 Fachliche Betriebsteile und Beschäftigte
2.1.1 Im Januar 1997
Deutschland

Nr. der Klas- sifika- tion 1)	Wirtschaftsgliederung	Betriebsteile		Beschäftigte				
		Insgesamt	Veränd. zum Vor- jahresm.	Arbeiter	Ange- stellte 2)	Insgesamt	Veränderung zum Vor-	
		Anzahl	%	Anzahl			monet	jahresmonat
							%	
18	Bekleidungsgewerbe	1 156	-15,1	56 934	29 104	86 038	-2,4	-11,6
18.10	H.v.Lederbekleidung	25	-10,7	559	191	750	-4,3	-20,6
18.2	H.v.Bekleidung (oh. Lederbekleidung)	1 114	-15,3	56 066	28 772	84 838	-2,4	-11,6
18.21	H.v.Arbeits-u.Berufs- bekleidung	71	-9,0	2 080	1 187	3 267	-0,9	-9,1
18.22	H.v.Oberbekleidg.(oh.Ar- beits-u.Berufsbekleidg.)	534	-17,9	31 551	18 771	50 322	-2,2	-12,0
18.23	H.v.Wäsche	301	-12,0	15 895	6 177	22 072	-1,7	-10,5
18.24	H.v.sonst.Bekleidg.u. Bekleidungszubehör	208	-15,1	6 540	2 637	9 177	-5,3	-12,9
18.30	Zurichtung u.Färben v. Fellen,H.v.Pelzwaren ...	17	-5,6	309	141	450	0,7	-3,6
OC	Ledergewerbe	369	-8,2	20 419	8 816	29 235	-2,0	-8,3
19	Ledergewerbe	369	-8,2	20 419	8 816	29 235	-2,0	-8,3
19.10	Ledererzeugung	36	-7,7	2 340	670	3 010	0,1	-0,6
19.20	Lederverarb.(oh.H.v.Le- derbekleidung u.Schuhen)	146	-9,9	5 288	2 063	7 351	-4,6	-12,4
19.30	H.v.Schuhen	187	-7,0	12 791	6 083	18 874	-1,3	-7,8
DD	Holzgewerbe (oh.H.v. Möbeln)	2 597	-4,5	87 306	28 201	115 507	-2,0	-5,1
20	Holzgewerbe (oh.H.v. Möbeln)	2 597	-4,5	87 306	28 201	115 507	-2,0	-5,1
20.10	Säge-,Möbel-u.Holz- imprägnierwerke	994	-5,6	18 385	5 299	23 684	-4,7	-6,5
20.20	Furnier-, Sperrh.-, Holz- faserpl.-u.-spanpl.Werke	180	-6,3	16 418	4 878	21 296	0,0	-6,4
20.30	H.v.Konstr.-,Fertigb.t., Ausbauelement.u.ä.a.Holz	932	-2,9	39 355	14 562	53 917	-1,8	-4,4
20.40	H.v.Verpackungsmitteln u.Lagerbehältern a.Holz	207	-4,2	4 030	895	4 925	2,1	-1,4
20.5	H.v.Holzwaren ang,Kork-, Flecht-u.Korbwaren	284	-4,7	9 118	2 567	11 685	-2,6	-4,8
20.51	H.v.Holzwaren ang, Veredlg.v.Holzwaren	272	-4,2	8 907	2 433	11 340	-2,4	-4,5
20.52	H.v.Kork-,Flecht-u. Korbwaren	12	-14,3	211	134	345	-7,8	-14,4
DE	Papier-,Verlags-u. Druckgewerbe	5 154	-0,3	223 625	174 196	397 821	-0,6	-2,9
21	Papiergewerbe	1 419	0,2	103 840	40 305	144 145	-0,4	-3,0
21.1	H.v.Holzstoff,Zellstoff, Papier,Karton u.Pappe ..	293	-1,4	36 334	13 252	49 586	-0,2	-4,1
21.11	H.v.Holzstoff u. Zellstoff	23	-	1 549	524	2 073	0,5	2,1
21.12	H.v.Papier,Karton u. Pappe	270	-1,5	34 785	12 728	47 513	-0,2	-4,4
21.2	Papier-,Karton-u.Pappe- verarbeitung	1 126	0,6	67 506	27 053	94 559	-0,5	-2,4
21.21	H.v.Wellpapier u.-pappe, Verpackungsmitteln	553	-3,0	36 301	13 400	49 701	-0,7	-2,8
21.22	H.v.Haushalts-u.Hygiene- art.a.Zellstoff u.Papier	66	-2,9	9 991	3 263	13 254	-0,6	-4,7
21.23	H.v.Schreibwaren,Büro- bedarf a.Papier u.Pappe	188	22,9	8 588	4 687	13 275	0,8	7,1

1) Klassifikation der Wirtschaftszweige, Ausgabe 1993 (WZ 93).
2) Einschl. tätiger Inhaber und Mitinhaber sowie
unbezahlt mithelfender Familienangehöriger.

2 Fachliche Betriebsteile
2.1 Fachliche Betriebsteile und Beschäftigte
2.1.1 Im Januar 1997
Deutschland

Nr. der Klas- sifika- tion 1)	Wirtschaftsgliederung	Betriebsteile		Beschäftigte				
		Insgesamt	Veränd. zum Vor- jahresm.	Arbeiter	Ange- stellte 2)	Insgesamt	Veränderung zum Vor-	
		Anzahl	%	Anzahl			monat	jahresmonat
							%	
21.24	H.v.Tapeten	20	-9,1	1 853	845	2 698	-1,2	-7,2
21.25	H.v.sonst.Waren aus Papier, Karton u. Pappe ..	299	-2,3	10 773	4 858	15 631	-1,1	-5,6
22	Verlags-, Druckgewerbe, Vervielfältigung	3 735	-0,5	119 785	133 891	253 676	-0,7	-2,8
22.1	Verlagsgewerbe	1 204	1,7	15 333	88 155	103 488	-0,3	-0,2
22.11	Buchverlag u. Musikverlag .	336	1,5	1 904	18 067	19 971	1,1	0,8
22.12	Zeitungsverlag	347	12,7	9 401	43 910	53 311	-0,1	1,2
22.13	Zeitschriftenverlag	424	-5,2	2 602	24 792	27 394	-1,2	-3,0
22.14	Verlag v. bespielten Tonträgern	18	-10,0	180	291	471	-14,4	-19,6
22.15	Sonst. Verlagsgewerbe	79	1,3	1 246	1 095	2 341	-3,6	-1,3
22.2	Druckgewerbe	2 494	-1,5	101 509	43 851	145 360	-1,2	-4,8
22.21	Zeitungsdruckerei	108	-3,6	9 325	2 762	12 087	0,0	-8,7
22.22	Druckerei (oh. Zeitungs- druckerei)	1 721	-2,1	78 505	32 385	110 890	-0,7	-5,0
22.23	Druckweiterverarbeitung ..	199	2,6	8 110	1 778	9 888	-4,2	5,1
22.24	Satzherstellung u. Reproduktion	374	-3,9	4 553	5 758	10 311	-4,6	-6,4
22.25	Sonst. Druckgewerbe	92	13,6	1 016	1 168	2 184	1,6	-1,5
22.3	Vervielf. v. besc. Ton-, Bild- u. Datenträgern	37	5,7	2 943	1 885	4 828	4,0	5,6
22.31	Vervielfältigung v. bespielten Tonträgern ..	15	-	2 391	1 444	3 835	3,8	4,0
22.32	Vervielfältigung v. bespielten Bildträgern .	10	11,1	117	124	241	-8,4	3,4
22.33	Vervielfältigung v. bespielten Datenträgern	12	9,1	435	317	752	9,6	15,5
DF	Kokerei, Mineralölverar- beitung, H.v. Brutstoffen	119	-4,0	12 288	13 614	25 902	-0,7	-5,2
23	Kokerei, Mineralölverar- beitung, H.v. Brutstoffen	119	-4,0	12 288	13 614	25 902	-0,7	-5,2
23.10	Kokerei
23.20	Mineralölverarbeitung	103	-5,5	9 044	11 604	20 648	-3,7	-7,9
23.30	H.u. Verarb. v. Spalt-u. Brutstoffen
DG	Chemische Industrie	2 871	-0,4	228 819	260 497	489 316	-0,4	-2,9
24	Chemische Industrie	2 871	-0,4	228 819	260 497	489 316	-0,4	-2,9
24.1	H.v. chemischen Grund- stoffen	907	1,6	98 676	93 040	191 716	0,0	-1,1
24.11	H.v. Industriegasen	93	-2,1	1 615	2 961	4 576	-2,9	0,4
24.12	H.v. Farbstoffen u. Pigmenten	86	4,9	10 270	9 540	19 810	2,8	1,7
24.13	H.v. sonst. anorganischen Grundstoffen u. Chemik. .	188	3,3	12 551	11 062	23 613	-4,2	-0,8
24.14	H.v. sonst. organischen Grundstoffen u. Chemik. .	226	-	33 326	34 850	68 176	2,2	1,4
24.15	H.v. Düngemitteln u. Stickstoffverbindungen .	55	-	6 329	3 231	9 560	17,5	3,1
24.16	H.v. Kunststoff in Pri- märformen	244	2,1	33 737	30 532	64 269	-3,0	-4,9

1) Klassifikation der Wirtschaftszweige, Ausgabe 1993 (WZ 93).

2) Einschl. tätiger Inhaber und Mitinhaber sowie
unbezahlt mithelfender Familienangehöriger.

2 Fachliche Betriebsteile
2.1 Fachliche Betriebsteile und Beschäftigte
2.1.1 Im Januar 1997
Deutschland

Nr.der Klas- sifika- tion 1)	Wirtschaftsgliederung	Betriebsteile		Beschäftigte				
		Insgesamt	Veränd. zum Vor- jahresm.	Arbeiter	Ange- stellte 2)	Insgesamt	Veränderung zum Vor-	
		Anzahl	%	Anzahl			monat	jahresmonat
							%	
24.17	H.v.synthetischem Kaut- schuk in Primärformen ..	15	7,1	848	864	1 712	-17,3	-18,8
24.20	H.v.Schädlingsbekämp- fungs-u.Pflanzenschutzm.	55	-	5 477	6 353	11 830	69,3	5,7
24.30	H.v.Anstrichmitteln, Druckfarben u.Kitten ...	412	-0,5	18 439	21 597	40 036	-1,1	-2,7
24.4	H.v.pharmazeut.Erzeugn. ..	415	-1,0	40 281	76 471	116 752	-3,2	-3,8
24.41	H.v.pharmazeut. Grundstoffen	64	-	5 301	6 563	11 864	-3,4	5,2
24.42	H.v.pharmazeut.Speziali- täten u.sonst.Erzeugn. .	351	-1,1	34 980	69 908	104 888	-3,2	-4,8
24.5	H.v.Seifen,Wasch-,Reini- gungs-u.Körperpflegem. .	441	-3,7	22 274	27 663	49 937	-1,9	-5,4
24.51	H.v.Seifen,Wasch-,Reini- gungs-u.Poliermitteln ..	262	-1,1	10 684	13 597	24 281	-1,6	-4,9
24.52	H.v.Duft-u.Körper- pflegemitteln	179	-7,3	11 590	14 066	25 656	-2,1	-5,8
24.6	H.v.sonst.chemischen Erzeugnissen	583	-0,3	28 521	30 170	58 691	-2,0	-4,1
24.61	H.v.pyrotechnischen Erzeugnissen	30	7,1	2 506	1 279	3 785	2,5	5,3
24.62	H.v.Klebstoffen u. Gelatine	103	-2,8	3 335	3 841	7 176	-0,1	-3,0
24.63	H.v.etherischen Ölen	42	-6,7	884	1 835	2 719	-2,1	-8,6
24.64	H.v.fotochemischen Erzeugnissen	27	8,0	3 215	3 516	6 731	2,0	-3,8
24.65	H.v.unbespielten Ton-, Bild-u.Datenträgern	8	-27,3	1 261	957	2 218	-23,9	-27,0
24.66	H.v.chemischen Erzeug- nissen eng	373	0,8	17 320	18 742	36 062	-1,8	-3,1
24.70	H.v.Chemiefasern	58	1,8	15 151	5 203	20 354	-0,6	-8,2
DH	H.v.Gummi-u.Kunststoff- waren	4 025	-1,1	237 675	91 307	328 982	-0,8	-3,5
25	H.v.Gummi-u.Kunststoff- waren	4 025	-1,1	237 675	91 307	328 982	-0,8	-3,5
25.1	H.v.Gummiwaren	378	0,5	52 679	20 211	72 890	-0,9	-3,9
25.11	H.v.Bereifungen	23	-4,2	14 721	5 766	20 487	-1,1	-4,4
25.12	Runderneuerung v. Bereifungen	16	-15,8	935	383	1 318	-13,5	-21,8
25.13	H.v.sonst.Gummiwaren	339	1,8	37 023	14 062	51 085	-0,4	-3,1
25.2	H.v.Kunststoffwaren	3 647	-1,3	184 996	71 096	256 092	-0,8	-3,4
25.21	H.v.Platten,Folien usw a.Kunststoff	741	1,1	45 368	20 605	65 973	0,3	-2,9
25.22	H.v.Verpackungsmitteln a.Kunststoff	561	-2,3	27 872	8 973	36 845	-1,6	-4,4
25.23	H.v.Baubedarfsartikeln a.Kunststoff	736	2,2	27 842	12 496	40 338	-2,0	-1,9
25.24	H.v.sonst.Kunststoff- waren	1 609	-3,4	83 914	29 022	112 936	-0,7	-4,0
DI	Glasgewerbe,Keramik, Verarb.v.Steinen u.Erden	4 415	-0,9	172 917	71 602	244 519	-3,0	-5,2
26	Glasgewerbe,Keramik, Verarb.v.Steinen u.Erden	4 415	-0,9	172 917	71 602	244 519	-3,0	-5,2
26.1	H.u.Verarb.v.Glas	483	-1,2	47 817	16 643	64 460	0,6	-1,7

1) Klassifikation der Wirtschaftszweige, Ausgabe 1993 (WZ 93).
2) Einschl. tätiger Inhaber und Mitinhaber sowie
unbezahlt mithelfender Familienangehöriger.

2 Fachliche Betriebsteile
2.1 Fachliche Betriebsteile und Beschäftigte
2.1.1 Im Januar 1997

Deutschland

Nr.der Klas- sifikation 1)	Wirtschaftsgliederung	Betriebsteile		Beschäftigte				
		Insgesamt	Veränd. zum Vor- jahresm.	Arbeiter	Ange- stellte 2)	Insgesamt	Veränderung zum Vor-	
		Anzahl	%	Anzahl			monat	jahresmonat
26.11	H.v.Flechglas	24	9,1	2 591	928	3 519	7,7	4,6
26.12	Veredlg.u.Verarb.v. Flechglas	229	-2,1	16 183	6 143	22 326	-0,4	-3,1
26.13	H.v.Hohlglas	95	-2,1	17 604	5 470	23 074	-1,5	-5,3
26.14	H.v.Glasfaser	35	2,9	3 033	1 318	4 351	0,1	-1,8
26.15	H.,Veredlg.u.Verarb.v. sonst.Glas,techn.Glasw.	100	-2,0	8 406	2 784	11 190	5,1	8,2
26.2	Keramik (oh.Ziegelei u. Baukeramik)	315	-3,4	28 884	9 730	38 614	-1,5	-10,5
26.21	H.v.keramischen Haus- haltsw.u.Ziergegenst. ..	102	-9,7	14 240	3 529	17 769	-1,2	-13,2
26.22	H.v.Sanitärkeramik	14	-	2 250	942	3 192	-4,6	-17,8
26.23	H.v.Isolatoren u. Isolierteilen a.Keramik	24	-	2 915	950	3 865	-0,5	-8,7
26.24	H.v.keramischen Erzeugn. f.sonst.techn.Zwecke ...	28	-6,7	1 816	856	2 672	0,5	-3,6
26.25	H.v.keramischen Erzeugnissen ang	49	-	2 100	753	2 853	-1,7	-2,8
26.26	H.v.feuerfesten keramischen Werkstoffen	98	2,1	5 563	2 700	8 263	-2,0	-6,7
26.30	H.v.keramischen Wand-u. Bodenfliesen u.-platten	45	7,1	4 926	2 113	7 039	-2,6	-9,9
26.40	Ziegelei,H.v.sonst. Baukeramik	224	-2,2	9 935	3 279	13 214	-6,1	-3,9
26.5	H.v.Zement,Kalk u. gebranntem Gips	158	-	9 555	5 286	14 841	-0,3	-1,2
26.51	H.v.Zement	68	-2,9	6 627	3 697	10 324	-0,8	-1,9
26.52	H.v.Kalk	52	2,0	1 947	1 113	3 060	1,1	3,7
26.53	H.v.gebranntem Gips	38	2,7	981	476	1 457	0,1	-6,0
26.6	H.v.Erzeugnissen a. Beton,Zement u.Gips	2 688	0,1	53 361	25 746	79 107	-6,0	-5,8
26.61	H.v.Betonerzeugnissen f. d.Bau u.Kalksandsteinen	1 060	-2,0	36 020	15 719	51 739	-7,0	-7,0
26.62	H.v.Gipserzeugnissen f. d.Bau	22	10,0	1 375	524	1 899	4,4	4,2
26.63	H.v.Transportbeton	1 233	1,4	8 507	4 094	12 601	-6,3	-5,1
26.64	H.v.Mörtel	260	2,4	2 915	3 382	6 297	-2,9	0,1
26.65	H.v.Faserzementwaren	48	-2,0	2 311	1 087	3 398	-1,0	-4,1
26.66	H.v.Erzeugnissen a. Beton,Zement u.Gips ang	65	1,6	2 233	940	3 173	-6,0	-5,7
26.70	Be-u.Verarb.v.Natur- steinen ang	184	-10,7	5 102	1 938	7 040	-9,7	-9,6
26.8	H.v.sonst.Mineral- erzeugnissen	318	-	13 337	6 867	20 204	-2,1	-4,0
26.81	H.v.Mühl-,Polier-u.ß. Steinen,Schleifwerkzeug.	74	-2,6	5 119	2 656	7 775	-1,6	-5,4
26.82	H.v.Mineraler- zeugnissen ang	244	0,8	8 218	4 211	12 429	-2,3	-3,0
DJ	Metallerzg.u.-bearb., H.v.Metallerzeugnissen .	10 261	-1,2	601 951	225 811	827 762	-0,9	-4,2
27	Metallerzg.u.-bearbeitung.	1 719	-2,7	208 554	70 534	279 088	-0,9	-4,6
27.10	Erzeugung v.Roheisen, Stahl,Ferroleg.(EOKS) ..	100	-6,5	59 543	22 696	82 239	-0,5	-3,5

- 1) Klassifikation der Wirtschaftszweige, Ausgabe 1993 (WZ 93).
2) Einschl. tätiger Inhaber und Mitinhaber sowie
unbezahlt mithelfender Familienangehöriger.

2 Fachliche Betriebsteile
2.1 Fachliche Betriebsteile und Beschäftigte
2.1.1 Im Januar 1997

Deutschland

Nr.der Klas- sifika- tion 1)	Wirtschaftsgliederung	Betriebssteile		Beschäftigte				
		Insgesamt	Veränd. zum Vor- jahresm.	Arbeiter	Ange- stellte 2)	Insgesamt	Veränderung zum Vor-	
		Anzahl	%				monat	jahresmonat
				Anzahl			%	
27.2	H.v.Rohren	260	-4,1	24 735	8 731	33 466	-2,2	-6,1
27.21	H.v.Rohren u.Rohrstücken a.Gußeisen	23	-20,7	3 337	1 355	4 692	-4,8	-10,5
27.22	H.v.Stahlrohren u.Rohr- stücken a. Eisen u.Stahl	237	-2,1	21 398	7 376	28 774	-1,8	-5,4
27.3	Sonst.erste Bearb.v.Ei- sen,Stahl,H.v.Ferroleg.	262	-2,2	18 119	6 496	24 615	-1,1	-6,1
27.31	H.v.Blankstahl	45	-	2 805	919	3 724	-13,5	-15,9
27.32	H.v.Kaltband unter 500 mm Breite	63	-3,1	6 567	2 548	9 115	-1,2	-4,3
27.33	H.v.Kaltprofilen	32	3,2	1 237	448	1 685	0,6	0,4
27.34	H.v.gezogenem Draht	84	-6,7	4 686	1 360	6 046	-0,6	-9,7
27.35	Erste Bearb.v.Eisen u. Stahl ang,H.v.Ferroleg.	38	2,7	2 824	1 221	4 045	12,2	4,4
27.4	Erzeugung u.erste Bearb. v.NE-Metallen	392	-1,5	43 008	18 616	61 624	-0,8	-4,2
27.41	Erzeugung u.erste Bearb. v.Edelmetallen	26	-13,3	1 498	1 684	3 182	-2,6	-6,4
27.42	Erzeugung u.erste Bearb. v.Aluminium	150	-4,5	20 915	8 706	29 621	-1,8	-5,4
27.43	Erzeugung u.erste Bearb. v.Blei,Zinn u.Zinn	59	-	3 133	1 246	4 379	2,0	-0,8
27.44	Erzeugung u.erste Bearb. v.Kupfer	94	2,2	14 240	5 429	19 669	-0,8	-4,2
27.45	Erzeugung u.erste Bearb. v.sonst.NE-Metallen	63	5,0	3 222	1 551	4 773	5,1	3,1
27.5	Gießereiindustrie	705	-2,5	63 149	13 995	77 144	-0,7	-5,0
27.51	Eisengießerei	235	-2,5	30 838	6 504	37 342	-0,5	-5,7
27.52	Stahlgießerei	56	5,7	5 651	1 814	7 465	-2,2	-4,7
27.53	Leichtmetallgießerei	269	-3,9	21 077	4 394	25 471	-0,4	-4,1
27.54	Buntmetallgießerei	145	-2,7	5 583	1 283	6 866	-1,0	-4,9
28	H.v.Metallerzeugnissen ...	8 542	-0,9	393 397	155 277	548 674	-0,9	-4,0
28.1	Stahl-u.Leichtmetallbau ..	2 330	-1,1	82 508	38 044	120 552	-1,3	-3,9
28.11	H.v.Stahl-u.Leicht- metallkonstruktionen ...	1 723	-1,5	63 499	29 845	93 344	-1,4	-4,1
28.12	H.v.Ausbauelementen a. Stahl u.Leichtmetall ...	607	-	19 009	8 199	27 208	-0,9	-3,4
28.2	Kessel-u.Behälterbau (oh.H.v.Dampfkesseln) ..	334	-4,0	17 267	7 971	25 238	0,5	-9,0
28.21	H.v.Tanks u.Sammel- behältern	248	-5,0	8 948	3 694	12 642	1,9	-7,3
28.22	H.v.Zentralheizungs- Heizkörpern u.-Kesseln .	86	-1,2	8 319	4 277	12 596	-0,9	-10,6
28.30	H.v.Dampfkesseln (oh. Zentralheizungskessel) .	311	-3,1	23 619	12 861	36 480	-2,7	-8,2
28.40	H.v.Schmiede-,Press-, Zieh-,Stanzteilen u.ä. .	802	2,3	53 390	16 652	70 042	1,3	-0,6
28.5	Oberfläch.veredlg.,Wär- mebehandlg.,Mechanik ang	1 350	2,3	47 001	11 796	58 797	0,3	-0,7
28.51	Oberfläch.veredlg.u. Wärmebehandlung	697	2,8	23 811	6 483	30 294	0,6	-0,8
28.52	Mechanik ang	653	1,7	23 190	5 313	28 503	0,1	-0,6

1) Klassifikation der Wirtschaftszweige, Ausgabe 1993 (WZ 93).
2) Einschl. tätiger Inhaber und Mitinhaber sowie unbezahlt mithelfender Familienangehöriger.

2 Fachliche Betriebsteile
2.1 Fachliche Betriebsteile und Beschäftigte
2.1.1 Im Januar 1997
Deutschland

Nr. der Klas- sifika- tion 1)	Wirtschaftsgliederung	Betriebsteile		Beschäftigte				
		Insgesamt	Veränd. zum Vor- jahresm.	Arbeiter	Ange- stellte 2)	Insgesamt	Veränderung zum Vor-	
		Anzahl	%	Anzahl			monat	jahresmonat
							%	
28.6	H.v. Schneidw., Werkzeug., Schlössern u. Beschlägen	1 199	-1,0	75 204	32 547	107 751	-1,7	-3,8
28.61	H.v. Schneidwaren u. Bestecken	69	-10,4	4 642	2 362	7 004	-2,7	-7,8
28.62	H.v. Werkzeugen	830	0,4	38 600	16 860	55 460	-1,2	-2,0
28.63	H.v. Schlössern u. Beschlägen	300	-2,3	31 962	13 325	45 287	-2,2	-5,2
28.7	H.v. sonst. EBM-Waren	2 216	-2,8	94 408	35 406	129 814	-1,1	-5,2
28.71	H.v. Behältern a. Eisen u. Stahl	96	-2,0	3 038	1 271	4 309	2,6	-7,6
28.72	H.v. Verpackungen u. Verschlüssen a. Metall ..	114	-5,0	12 288	3 876	16 164	-1,8	-5,9
28.73	H.v. Drahtwaren	259	-4,4	9 677	3 415	13 092	-0,6	-5,0
28.74	H.v. Schrauben, Nieten, Ketten u. Federn	459	-3,6	27 184	9 349	36 533	-1,3	-5,2
28.75	H.v. EBM-Waren ang	1 288	-2,0	42 221	17 495	59 716	-1,2	-5,0
DK	Maschinenbau	9 315	-1,8	581 510	385 948	967 458	-1,1	-4,6
29	Maschinenbau	9 315	-1,8	581 510	385 948	967 458	-1,1	-4,6
29.1	H.v. Masch. f. d. Erzeugung u. Nutzung v. mech. Energie	1 547	-1,8	141 695	85 495	227 190	-1,0	-4,5
29.11	H.v. Verbrenn. mot. u. Turb. (oh. Straßenfahrz. u. ä.) .	104	-2,8	17 062	16 837	33 899	0,7	-1,0
29.12	H.v. Pumpen u. Kompressoren	535	-1,5	36 490	26 068	62 558	-2,4	-7,8
29.13	H.v. Armaturen	491	-3,4	35 573	21 566	57 139	0,3	-5,0
29.14	H.v. Lagern, Getrieben, Zahnradern, Antriebsselem.	417		52 570	21 024	73 594	-1,6	-2,8
29.2	H.v. sonst. Maschinen f. unspezifische Verwendung	2 712	-0,2	134 659	100 912	235 571	-0,6	-3,3
29.21	H.v. Öfen u. Brennern	171	-2,3	6 040	7 151	13 191	1,3	-0,1
29.22	H.v. Hebezeugen u. Fördermitteln	921	2,2	45 317	30 851	76 168	-0,6	-2,9
29.23	H.v. Kälte- u. Lufttechn. Erzeugn. f. gewerbli. Zwecke	597	-0,7	29 619	21 207	50 826	0,0	-2,2
29.24	H.v. Maschinen f. unspezi- fische Verwendung ang ..	1 023	-1,7	53 683	41 703	95 386	-1,0	-4,5
29.3	H.v. land- u. forstw. Maschinen	280	-7,6	19 840	8 321	28 161	-1,8	-5,7
29.31	H.v. Ackerschleppern	33	-21,4	3 745	1 595	5 340	-7,6	-12,6
29.32	H.v. sonst. land- u. forstw. Maschinen	247	-5,4	16 095	6 726	22 821	-0,3	-3,9
29.40	H.v. Werkzeugmaschinen	1 233	-1,4	66 676	48 459	115 135	-1,4	-4,7
29.5	H.v. Masch. f. sonst. best. Wirtschaftszweige	3 199	-2,8	166 232	115 055	281 287	-1,3	-5,6
29.51	H.v. Masch. f. Metallerzeu- gung, Walzwerkseinr. usw .	103	-5,5	4 816	5 949	10 765	-15,4	-17,2
29.52	H.v. Bergwerks-, Bau- u. Baustoffmaschinen	366	-3,2	22 258	17 056	39 314	-1,1	-9,6
29.53	H.v. Masch. f. Ernährungs- gewerbe u. Tabakverarb. .	306	-4,1	14 571	11 152	25 723	0,9	-4,9
29.54	H.v. Masch. f. d. Textil-, Bekleidg.- u. Ledergerwerbe	282	-4,1	27 203	15 743	42 946	-1,3	-9,1
29.55	H.v. Masch. f. d. Papier- gewerbe	156	-	8 736	7 321	16 057	1,6	0,7

1) Klassifikation der Wirtschaftszweige, Ausgabe 1993 (WZ 93).
2) Einschl. tätiger Inhaber und Mitinhaber sowie
unbezahlt mithelfender Familienangehöriger.

2 Fachliche Betriebsteile
2.1 Fachliche Betriebsteile und Beschäftigte
2.1.1 Im Januar 1997
Deutschland

Nr. der Klas- sifika- tion 1)	Wirtschaftsgliederung	Betriebsteile		Beschäftigte				
		Insgesamt	Veränd. zum Vor- jahresm.	Arbeiter	Ange- stellte 2)	Insgesamt	Veränderung zum Vor-	
		Anzahl	%	Anzahl			monat	jahresmonat
							%	
29.56	H.v.Masch.f.best.Wirt- schaftszweige ang	1 986	-2,4	88 648	57 834	146 482	-0,8	-3,2
29.60	H.v.Waffen u.Munition	51	-	5 737	6 202	11 939	-5,6	-5,7
29.7	H.v.Haushaltsgeräten ang .	293	-2,3	46 671	21 504	68 175	-1,1	-5,1
29.71	H.v_elektrischen Haushaltsgeräten	220	-5,6	40 485	18 366	58 851	-1,2	-7,3
29.72	H.v.nichtelektrischen Heiz-,Koch-u.ä.Gerät.ang	73	9,0	6 186	3 138	9 324	-0,1	11,8
DL	H.v.Büromasch.,Dv-Gerät. u.-einr.;Elektrotech.usw	6 693	-1,5	463 787	389 489	853 276	-1,4	-5,3
30.0	H.v.Büromasch.,Dv-Gerät. u.-einr.	292	-0,3	14 846	27 068	41 914	-2,6	-6,2
30.01	H.v.Büromaschinen	75	1,4	4 544	4 746	9 290	-3,4	-10,5
30.02	H.v.Dv-Gerät.u.-einr.	217	-0,9	10 302	22 322	32 624	-2,4	-5,0
31	H.v.Geräten d.Elektriz. erzg.,-verteilung u.ä. .	3 071	-2,1	253 483	167 261	420 744	-1,5	-6,9
31.10	H.v.Elektromotoren,Gene- ratoren,Transformatoren	661	-0,8	47 912	27 909	75 821	-1,0	-6,9
31.20	H.v.Elektriz.vertlg.-u. -schaltseinrichtungen ...	1 186	-3,5	100 222	78 940	179 162	-2,2	-7,1
31.30	H.v.isol.Elektrokabeln, -leitungen u.-drähten ..	142	1,4	14 837	5 950	20 587	-1,4	-6,1
31.40	H.v.Akkumulatoren u. Batterien	38	-5,0	5 790	2 894	8 684	-2,8	-14,4
31.50	H.v_elektrischen Lampen u.Leuchten	339	-2,9	22 377	10 922	33 299	0,2	-5,7
31.6	H.v_elektr.Ausrüstg.ang ..	705	-1,0	62 545	40 646	103 191	-0,8	-6,5
31.61	H.v_elektr.Ausrüstg.f. Motoren u.Fahrzeuge ang	147	-4,6	37 105	14 113	51 218	-0,8	-4,4
31.62	H.v.sonst_elektr. Ausrüstg.ang	558	-	25 440	26 533	51 973	-0,8	-8,5
32	Rundfunk-,Fernseh-u. Nachrichtentechnik	784	-1,4	81 183	88 334	169 517	-1,3	-3,1
32.10	H.v_elektronischen Bauelementen	334	2,1	36 458	31 171	67 629	0,1	2,0
32.20	H.v.nachrichtentechni- schen Geräten u.Einr. ..	222	-0,5	26 814	44 282	71 096	-1,4	-4,0
32.30	H.v.Rundfunk-,Fernseh-, phono-,videotechn.Gerät.	228	-6,9	17 911	12 881	30 792	-4,2	-11,0
33	Medizin-,Mess-,Stauer- u.Regelungstechnik,Optik	2 546	-0,9	114 275	106 826	221 101	-1,0	-3,6
33.10	H.v.med.Geräten u.ortho- päischen Vorrichtungen	1 005	-0,4	45 419	31 689	77 108	-1,8	-1,1
33.20	H.v.Meß-,Kontroll-, Navig.-u.ä.Instr.u.Vorr.	1 123	0,2	45 982	56 666	102 648	0,0	-3,0
33.30	H.v.industriellen Prozeß-Steuerungsanlg. .	101	-1,0	3 535	5 032	8 567	0,4	-1,5
33.40	H.v.optischen u. fotografischen Geräten .	216	-3,6	15 474	11 590	27 064	-1,8	-9,1
33.50	H.v.Uhren	101	-11,4	3 865	1 849	5 714	-4,9	-20,9
DM	Fahrzeugbau	1 862	-0,5	584 160	225 737	809 897	-0,2	-1,6
34	H.v.Kraftwagen u. Kraftwagenteilen	1 342	-0,6	486 008	169 959	655 967	0,1	-0,4

1) Klassifikation der Wirtschaftszweige, Ausgabe 1993 (WZ 93).
2) Einschl. tätiger Inhaber und Mitinhaber sowie
unbezahlt mithelfender Familienangehöriger.

2 Fachliche Betriebsteile
2.1 Fachliche Betriebsteile und Beschäftigte
2.1.1 im Januar 1997
Deutschland

Nr. der Klas- sifika- tion 1)	Wirtschaftsgliederung	Betriebsteile		Beschäftigte				
		Insgesamt	Veränd. zum Vor- jahresm.	Arbeiter	Ange- stellte 2)	Insgesamt	Veränderung zum Vor-	
		Anzahl	%	Anzahl			monat	jahresmonat
							%	
34.10	H.v.Kraftwagen u. Kraftwagenmotoren	114	-1,7	261 244	96 614	357 858	0,3	-1,0
34.20	H.v.Karosserien, Aufbauten u.Anhängern ..	408	-6,9	31 035	10 118	41 153	-2,0	-9,4
34.30	H.v.Teilen u.ä.f.Kraft- wagen u.deren Motoren ..	820	3,0	193 729	63 227	256 956	0,0	2,0
35	Sonst.Fahrzeugbau	520	-0,2	98 152	55 778	153 930	-1,0	-6,4
35.1	Schiffbau	121	-3,2	19 334	9 538	28 872	-	-11,4
35.11	Schiffbau (oh.Boots-u. Yachtbau)	93	-10,6	17 807	8 797	26 604	-0,8	-13,1
35.12	Boots- u.Yachtbau	28	33,3	1 527	741	2 268	11,1	13,1
35.20	Schienenfahrzeugbau	167	-2,9	44 240	14 323	58 563	-1,9	-6,5
35.30	Luft-u.Raumfahrzeugbau ...	105	5,0	26 317	28 845	55 162	-0,9	-3,4
35.4	H.v.Krafträdern,Fahrrä- dern u.Behindertenfahrz.	88	1,2	6 509	2 458	8 967	0,9	-8,7
35.41	H.v.Krafträdern	18	20,0	1 186	700	1 886	-1,8	-8,8
35.42	H.v.Fahrrädern	55	-3,5	4 274	1 101	5 375	1,8	-10,8
35.43	H.v.Behinderten- fahrzeugen	15	-	1 049	657	1 706	1,3	-1,2
35.50	Fahrzeugbau ang	39	5,4	1 752	614	2 366	0,0	3,3
DN	H.v.Möbeln,Schmuck,Mu- sikinstr.usw,Recycling .	3 235	-4,1	171 846	63 908	235 754	-1,2	-6,3
36	H.v.Möbeln,Schmuck, Musikinstr.,Sportger.usw	3 051	-5,3	166 775	62 338	229 113	-1,3	-6,5
36.1	H.v.Möbeln	2 113	-5,1	124 285	43 748	168 033	-0,9	-6,5
36.11	H.v.Sitzmöbeln	502	-4,4	35 655	10 730	46 385	0,1	-7,1
36.12	H.v.Büro-u.Ladenmöbeln ...	381	-6,2	17 030	7 845	24 875	-3,0	-9,8
36.13	H.v.Küchenmöbeln	168	-6,2	16 396	7 825	24 221	0,0	-4,7
36.14	H.v.sonst.Möbeln	970	-5,4	51 077	16 391	67 468	-1,2	-5,9
36.15	H.v.Matratzen	92	1,1	4 127	957	5 084	0,2	-1,0
36.2	H.v.Schmuck u.ä. Erzeugnissen	145	-12,7	4 784	2 589	7 373	-3,4	-10,3
36.21	Prägen v.Münzen u. Medaillen	6	-25,0	95	38	133	-25,3	-28,1
36.22	H.v.Schmuck,Gold-u. Silberschmiedewaren	139	-12,0	4 689	2 551	7 240	-2,9	-9,9
36.30	H.v.Musikinstrumenten	90	-3,2	3 970	1 199	5 169	-1,2	-9,0
36.40	H.v.Sportgeräten	78	-2,5	3 085	968	4 053	-2,8	-8,3
36.50	H.v.Spielwaren	181	-7,2	10 719	4 397	15 116	-3,0	-6,8
36.6	H.v.sonst.Erzeugnissen ...	444	-4,1	19 932	9 437	29 369	-2,1	-4,6
36.61	H.v.Phantasieschmuck	38	-11,6	926	467	1 393	0,6	-7,3
36.62	H.v.Besen u.Bürsten	81	-3,6	3 940	1 370	5 310	-2,1	-3,3
36.63	H.v.Erzeugnissen ang	325	-3,3	15 066	7 600	22 666	-2,3	-4,8
37	Recycling	184	22,7	5 071	1 570	6 641	4,3	1,8
37.10	Recycling v.Schrott	70	27,3	1 883	791	2 674	5,6	2,3
37.20	Recycling v.nichtmetall. Altmet.u.Reststoffen ...	114	20,0	3 188	779	3 967	3,4	1,6

1) Klassifikation der Wirtschaftszweige, Ausgabe 1993 (WZ 93).
2) Einschl. tätiger Inhaber und Mitinhaber sowie
unbezahlt mithelfender Familienangehöriger.

2 Fachliche Betriebsteile

2.2 Umsatz
2.2.1 Im Januar 1997

Deutschland

Land Hauptgruppen	Umsatz			Veränderung zum Vor-	
	Inland	Ausland	Insgesamt	monat	jahresmonat
	1 000 DM			%	
Baden-Württemberg	15 103 207	8 035 513	23 138 720	-16,4	-0,7
Bayern	17 310 660	9 807 085	27 117 745	-4,9	6,7
Berlin	3 361 697	544 274	3 905 971	-21,4	-2,1
Brandenburg	1 527 786	219 188	1 746 974	-14,2	3,6
Bremen	1 234 575	1 232 780	2 467 355	1,5	-7,3
Hamburg	3 146 236	952 690	4 098 926	-7,9	14,8
Hessen	6 176 220	3 214 271	9 390 491	-4,9	-1,6
Mecklenburg-Vorpommern	679 981	58 949	738 930	-30,0	-3,2
Niedersachsen	9 128 160	4 716 754	13 844 914	4,1	4,3
Nordrhein-Westfalen	24 687 822	11 412 928	36 100 750	0,7	-0,9
Rheinland-Pfalz	4 303 755	2 985 533	7 289 288	-1,2	4,0
Saarland	1 498 385	842 600	2 340 985	16,5	-2,0
Sachsen	2 485 226	356 624	2 841 850	-11,0	-1,5
Sachsen-Anhalt	1 556 908	263 370	1 820 278	-10,6	9,6
Schleswig-Holstein	2 439 560	935 927	3 375 487	-15,1	1,1
Thüringen	1 436 271	358 819	1 795 090	-5,7	10,7
Deutschland	96 076 449	45 937 305	142 013 754	-5,7	1,8
Früheres Bundesgebiet	88 135 679	44 631 305	132 766 984	-5,1	1,7
Neue Länder und Berlin-Ost	7 940 770	1 306 000	9 246 770	-13,7	2,7
Vorleistungsgüterproduzenten					
Deutschland	43 994 173	20 256 509	64 250 682	10,7	1,0
Früheres Bundesgebiet	40 452 785	19 534 712	59 987 497	11,4	1,1
Neue Länder und Berlin-Ost	3 541 388	721 797	4 263 185	1,1	0,8
Investitionsgüterproduzenten					
Deutschland	22 934 396	19 669 794	42 604 190	-27,6	4,8
Früheres Bundesgebiet	21 242 250	19 308 830	40 551 080	-28,6	5,2
Neue Länder und Berlin-Ost	1 692 146	360 964	2 053 110	-42,8	-3,0
Gebrauchsgüterproduzenten					
Deutschland	4 460 616	1 473 102	5 933 718	4,2	-11,4
Früheres Bundesgebiet	4 141 767	1 426 494	5 568 261	4,0	-12,5
Neue Länder und Berlin-Ost	318 849	46 608	365 457	6,7	10,7
Verbrauchsgüterproduzenten					
Deutschland	24 687 264	4 537 900	29 225 164	4,1	2,3
Früheres Bundesgebiet	22 298 877	4 361 269	26 660 146	4,6	1,6
Neue Länder und Berlin-Ost	2 388 387	176 631	2 565 018	-0,2	10,1

2 Fachliche Betriebsteile

2.2 Umsatz
2.2.1 Im Januar 1997

Deutschland

Nr. der Klas- sifikation 1)	Wirtschaftsgliederung	Umsatz				
		Inland	Ausland	Insgesamt	Veränderung zum Vor-	
					monat	jahresmonat
1 000 DM				%		
C	Bergbau u. Gew. v. Steinen u. Erden	1 683 749	101 920	1 785 669	-2,5	-5,6
CA	Kohlenbergbau, Torfgew., Gew. v. Erdöl u. Erdgas usw.	1 353 903	34 570	1 388 473	11,8	-4,3
10	Kohlenbergbau, Torfgewinnung	1 017 019	14,8	-4,3
10.10	Steinkohlenbergbau u. -brikettherstellung	447 836	19 455	467 291	18,9	-4,7
10.20	Braunkohlenbergbau u. -brikettherstellung	519 604	10,7	-4,4
10.30	Torfgewinnung u. -veredlung	20 793	9 331	30 124	30,3	4,7
11	Gew. v. Erdöl u. Erdgas Erbrg. verb. Dienstleistg.	.	.	371 454	4,4	-4,4
11.10	Gew. v. Erdöl u. Erdgas
11.20	Erbrg. v. Dienstleistg. bei d. Gew. v. Erdöl u. Erdgas
12.00	Bergbau a. Uran-u. Thoriumerze	-	-	-	X	X
CB	Erzbergbau, Gew. v. Steinen u. Erden, sonst. Bergbau ..	329 846	67 350	397 196	-32,7	-10,1
13	Erzbergbau	-	-	-	X	X
13.10	Eisenerzbergbau	-	-	-	X	X
13.20	NE-Metallerzbergbau (oh. Uran-u. Thoriumerze)	-	-	-	X	X
14	Gew. v. Steinen u. Erden, sonst. Bergbau	329 846	67 350	397 196	-32,7	-10,1
14.1	Gew. v. Natursteinen	42 977	1 914	44 891	-14,3	-6,1
14.11	Gew. v. Naturwerksteinen u. Natursteinen ang	2 239	138	2 377	-63,3	-46,8
14.12	Gew. v. Kalk, Dolom.-, Gips- u. Anhydritstein, Kreide .	40 446	1 776	42 222	-5,2	0,5
14.13	Gew. v. Schiefer	292	-	292	-79,1	-77,6
14.2	Gew. v. Kies, Sand, Ton u. Kaolin	181 396	25 362	206 758	-49,4	-8,1
14.21	Gew. v. Kies u. Sand	153 600	6 956	160 555	-56,6	-12,8
14.22	Gew. v. Ton u. Kaolin	27 796	18 407	46 203	18,0	12,8
14.30	Bergbau a. chemische u. Düngemittelminerale ..	9 019	16 717	25 736	-45,6	-51,7
14.40	Gew. v. Salz	89 807	18 759	108 566	59,1	13,7
14.50	Gew. v. Steinen u. Erden ang, sonst. Bergbau	6 647	4 598	11 245	-14,5	-43,8
D	Verarbeitendes Gewerbe ...	94 392 700	45 835 385	140 228 085	-5,8	1,9
DA	Ernährungsgewerbe u. Tabakverarbeitung	16 242 178	1 967 234	18 209 412	-2,6	5,7
15	Ernährungsgewerbe	14 340 623	1 805 055	16 145 678	-2,3	5,3
15.1	Schlachten u. Fleischverarbeitung	2 733 800	146 458	2 880 258	-1,1	8,5
15.11	Schlachten (oh. Schlachten v. Geflügel)	953 538	89 453	1 042 991	2,0	10,2
15.12	Schlachten v. Geflügel	203 055	12 618	215 673	-1,5	12,1
15.13	Fleischverarbeitung	1 577 207	44 387	1 621 594	-2,9	6,9

1) Klassifikation der Wirtschaftszweige, Ausgabe 1993 (WZ 93).

2 Fachliche Betriebsteile

2.2 Umsatz
2.2.1 Im Januar 1997

Deutschland

Nr. der Klas- sifika- tion 1)	Wirtschaftsgliederung	Umsatz			Veränderung zum Vor-	
		Inland	Ausland	Insgesamt	monat	jahresmonat
		1 000 DM			%	
15.20	Fischverarbeitung	194 217	38 541	232 758	-19,8	-2,4
15.3	Obst-u.Gemüsever- arbeitung	835 282	126 336	961 618	3,8	2,3
15.31	Verarb.v.Kartoffeln	114 824	14 682	129 506	1,9	-1,7
15.32	H.v.Frucht-u.Gemüse- säften	268 292	52 737	321 029	3,7	4,9
15.33	Verarb.v.Obst u. Gemüse ang	452 166	58 917	511 083	4,4	1,8
15.4	H.v.pflanzlichen u. tierischen Ölen u.Fetten	462 970	183 294	646 264	10,3	8,2
15.41	H.v.rohen Ölen u.Fetten ..	179 424	87 957	267 381	2,2	10,4
15.42	H.v.raffinierten Ölen u. Fetten	124 272	71 165	195 437	22,2	3,0
15.43	H.v.Margarine u.ä. Nahrungsfetten	159 274	24 172	183 446	11,4	10,9
15.5	Milchverarbeitung	2 265 043	480 448	2 745 491	6,3	2,2
15.51	Milchverarbeitung (oh.H.v.Speiseeis)	2 176 756	479 303	2 656 059	6,4	2,5
15.52	H.v.Speiseeis	88 287	1 145	89 432	4,4	-5,9
15.6	Mehl-u.Schälmlühlen,H.v. Stärke u.Stärkeerzeugn.	405 878	112 710	518 588	6,7	8,5
15.61	Mehl-u.Schälmlühlen	290 568	42 253	332 821	7,0	3,9
15.62	H.v.Stärke u.Stärke- erzeugnissen	115 310	70 457	185 767	6,1	18,0
15.7	H.v.Futtermitteln	689 635	74 059	763 694	4,8	7,6
15.71	H.v.Futtermitteln f. Nutztiere	482 206	23 569	505 775	4,6	6,3
15.72	H.v.Futtermitteln f. sonst.Tiere	207 429	50 490	257 919	5,4	10,3
15.8	Sonst.Ernährungsgewerbe (oh.Getränkherstellung)	4 169 790	519 126	4 688 916	-4,4	5,5
15.81	H.v.Backwaren (oh.Dauer- backwaren)	972 626	27 563	1 000 189	-6,5	7,5
15.82	H.v.Dauerbackwaren	331 913	49 893	381 806	-2,8	9,9
15.83	Zuckerindustrie	391 224	55 529	446 753	-10,0	1,2
15.84	H.v.Süßwaren(oh.Dauer- backwaren)	949 294	191 508	1 140 802	-2,0	2,5
15.85	H.v.Teigwaren	99 638	3 049	102 687	20,5	6,9
15.86	Verarb.v.Kaffee u.Tee, H.v.Kaffee-Ersatz	501 624	59 670	561 294	-27,9	-4,5
15.87	H.v.Würzen u.Sößen	302 677	31 912	334 589	1,7	11,6
15.88	H.v.homogenisierten u. diätetischen Nahrungsm.	113 946	21 663	135 609	8,1	-2,8
15.89	H.v.sonst.Nahrungsmit- teln (oh.Getränke)	506 848	78 339	585 187	26,3	20,0
15.9	Getränkherstellung	2 584 008	124 083	2 708 091	-12,8	4,6
15.91	H.v.Spirituosen	458 926	22 440	481 366	-25,2	-0,5
15.92	Alkoholbrennerei	17 729	5 740	23 469	1,1	-6,1
15.93	H.v.Wein a.frischen Trauben	139 451	3 743	143 194	-57,7	46,2
15.94	H.v.Apfelwein u.sonst. Fruchtweinen	9 732	-36,8	33,4

1) Klassifikation der Wirtschaftszweige, Ausgabe 1993 (WZ 93).

2 Fachliche Betriebsteile

2.2 Umsatz
2.2.1 Im Januar 1997

Deutschland

Nr. der Klas- sifikation 1)	Wirtschaftsgliederung	Umsatz			Veränderung zum Vor-	
		Inland	Ausland	Insgesamt	monat	jahresmonat
		1 000 DM			%	
15.95	H.v.Wermutwein u.sonst. aromatisierten Weinen	4 571	-51,7	52,4
15.96	H.v.Bier	1 131 136	66 469	1 197 605	-7,2	3,0
15.97	H.v.Malz	65 098	15 455	80 553	19,0	7,2
15.98	Mineralbrunnen,H.v. Erfrischungsgetränken ..	757 810	9 791	767 601	7,2	4,6
16.00	Tabakverarbeitung	1 901 555	162 179	2 063 734	-5,4	9,2
08	Textil-u.Bekleidungs- gewerbe	3 204 002	1 283 755	4 487 757	42,5	-4,1
17	Textilgewerbe	1 732 501	726 577	2 459 078	23,2	-3,0
17.1	Spinnstoffaufbereitung u.Spinnerei	199 290	137 028	336 318	39,3	-7,4
17.11	Baumwollaufbereitung u. -spinnerei	103 557	66 951	170 508	55,4	-7,5
17.12	Wollaufbereitung u. Streichgarnspinnerei ...	4 159	1 826	5 985	83,4	-25,8
17.13	Wollaufbereitung u. Kammgarnspinnerei	51 831	49 022	100 853	44,2	-5,6
17.14	Flachsaufbereitung u. -spinnerei	798	570	1 368	-19,7	9,1
17.15	Zwirnen u.Texturieren v. Filamentgarnen usw	12 178	5 746	17 924	36,4	3,4
17.16	Nähgarnfertigung	24 347	11 677	36 024	-11,8	-11,2
17.17	Sonst.Spinnstoffaufbe- bereitung u.Spinnerei	2 420	1 236	3 656	28,5	-24,9
17.2	Weberei	344 247	186 190	530 437	23,0	1,5
17.21	Baumwollweberei	196 564	111 301	307 865	29,2	4,2
17.22	Streichgarnweberei	5 498	1 952	7 450	42,3	-9,3
17.23	Kammgarnweberei	64 853	21 765	86 618	2,8	13,5
17.24	Seiden-u.Filamentgarn- weberei	61 186	40 590	101 776	20,0	-12,0
17.25	Sonst.Weberei	16 346	10 582	26 928	42,4	-1,6
17.30	Textilveredlung	190 416	70 566	260 982	10,6	-8,0
17.40	H.v.konfektion.Textil- waren (oh.Bekleidung) ..	279 738	32 329	312 067	-2,0	2,2
17.5	Sonst.Textilgewerbe (oh.H.v.Maschenware) ...	440 894	220 354	661 248	29,0	-1,0
17.51	H.v.Teppichen	169 772	26 318	196 090	17,5	-5,8
17.52	H.v.Seilerwaren	7 693	2 601	10 294	0,4	-5,8
17.53	H.v.Vliesstoff,Erzeugn. daraus (oh.Bekleidung) .	71 020	68 294	139 314	38,5	9,2
17.54	Textilgewerbe ang	192 409	123 141	315 550	34,3	-1,8
17.60	H.v.gewirktem u. gestricktem Stoff	74 941	39 806	114 747	17,6	-5,8
17.7	H.v.gewirkten u.ge- strickten Fertigerzeugn.	202 975	40 304	243 279	53,3	-9,8
17.71	H.v.Strumpfwaren	106 209	12 492	118 701	54,7	-14,1
17.72	H.v.Pullovern,Strick- jacken u.ä.	96 766	27 812	124 578	52,0	-5,3

1) Klassifikation der Wirtschaftszweige, Ausgabe 1993 (WZ 93).

2 Fachliche Betriebsteile

2.2 Umsatz
2.2.1 Im Januar 1997

Deutschland

Nr.der Klas- sifika- tion 1)	Wirtschaftsgliederung	Umsatz				
		Inland	Ausland	Insgesamt	Veränderung zum Vor-	
					monat	jahresmonat
1 000 DM				%		
18	Bekleidungsgewerbe	1 471 501	557 178	2 028 679	76,1	-5,4
18.10	H.v.Lederbekleidung	8 447	2 446	10 893	8,1	-12,2
18.2	H.v.Bekleidung (oh. Lederbekleidung)	1 459 625	554 011	2 013 636	77,1	-5,4
18.21	H.v.Arbeits-u.Berufs- bekleidung	53 058	2 235	55 293	0,3	-6,8
18.22	H.v.Oberbekleidg.(oh.Ar- beits-u.Berufsbekleidg.)	989 584	461 785	1 451 369	97,0	-4,7
18.23	H.v.Wäsche	325 076	68 723	393 799	60,2	-8,2
18.24	H.v.sonst.Bekleidg.u. Bekleidungszubehör	91 907	21 268	113 175	14,1	-4,2
18.30	Zurichtung u.Färben v. Fellen,H.v.Pelzwaren ...	3 429	721	4 150	-22,4	6,2
DC	Ledergewerbe	576 251	153 741	729 992	47,5	2,7
19	Ledergewerbe	576 251	153 741	729 992	47,5	2,7
19.10	Ledererzeugung	46 732	24 541	71 273	12,6	4,0
19.20	Lederverarb.(oh.H.v.Le- derbekleidung u.Schuhen)	66 114	19 118	85 232	5,4	-4,9
19.30	H.v.Schuhen	463 405	110 082	573 487	63,5	3,8
DD	Holzgewerbe (oh.H.v. Möbeln)	1 895 908	245 538	2 141 446	-9,1	1,1
20	Holzgewerbe (oh.H.v. Möbeln)	1 895 908	245 538	2 141 446	-9,1	1,1
20.10	Säge-,Möbel-u.Holz- imprägnierwerke	391 811	56 757	448 568	-1,6	-1,9
20.20	Furnier-,Sperrh.-,Holz- faserpl.-u.-spanpl.Werke	445 394	116 208	561 600	30,2	-1,2
20.30	H.v.Konstr.-,Fertigb.t., Ausbauelement.u.ä.a.Holz	810 543	43 904	854 447	-28,4	6,0
20.40	H.v.Verpackungsmitteln u.Lagerbehältern a.Holz	76 502	4 206	80 708	3,7	3,2
20.5	H.v.Holzwaren ang,Kork-, Flecht-u.Korbwaren	171 658	24 465	196 123	-0,4	-5,6
20.51	H.v.Holzwaren ang, Veredlg.v.Holzwaren	166 095	21 421	187 516	-1,2	-4,4
20.52	H.v.Kork-,Flecht-u. Korbwaren	5 563	3 044	8 607	23,0	-25,6
DE	Papier-,Verlags-u. Druckgewerbe	7 807 000	1 661 402	9 468 402	2,0	-1,1
21	Papiergewerbe	2 688 772	1 298 771	3 987 543	19,3	-3,3
21.1	H.v.Holzstoff,Zellstoff, Papier,Karton u.Pappe ..	942 601	836 835	1 779 436	19,2	-0,8
21.11	H.v.Holzstoff u. Zellstoff	12 253	13 076	25 329	22,0	-10,4
21.12	H.v.Papier,Karton u. Pappe	930 348	823 759	1 754 107	19,2	-0,7
21.2	Papier-,Karton-u.Pappe- verarbeitung	1 746 171	461 936	2 208 107	19,3	-5,1
21.21	H.v.Wellpapier u.-pappe, Verpackungsmitteln	868 842	172 370	1 041 212	27,2	-8,1
21.22	H.v.Haushalts-u.Hygiene- art.a.Zellstoff u.Papier	387 410	157 318	544 728	12,3	-3,8
21.23	H.v.Schreibwaren,Büro- bedarf a.Papier u.Pappe	198 684	40 453	239 137	6,9	7,4

1) Klassifikation der Wirtschaftszweige, Ausgabe 1993 (WZ 93).

2 Fachliche Betriebsteile

2.2 Umsatz
2.2.1 Im Januar 1997

Deutschland

Nr. der Klas- sifikation 1)	Wirtschaftsgliederung	Umsatz				
		Inland	Ausland	Insgesamt	Veränderung zum Vor-	
					monat	jahresmonat
1 000 DM						
21.24	H.v.Tapeten	52 033	23 109	75 142	56,4	-10,7
21.25	H.v.sonst.Waren aus Papier, Karton u. Pappe ..	239 202	68 686	307 888	12,0	-4,1
22	Verlags-, Druckgewerbe, Vervielfältigung	5 118 228	362 631	5 480 859	-7,7	0,5
22.1	Verlagsgewerbe	2 829 392	146 472	2 975 864	-0,1	4,0
22.11	Buchverlag u. Musikverlag .	553 581	63 942	617 523	-3,3	8,2
22.12	Zeitungsverlag	1 316 437	3 583	1 320 020	-2,3	2,9
22.13	Zeitschriftenverlag	912 281	72 739	985 020	5,3	3,9
22.14	Verlag v. bespielten Tonträgern	19 790	1 896	21 686	21,4	-27,7
22.15	Sonst. Verlagsgewerbe	27 303	4 312	31 615	-12,9	1,7
22.2	Druckgewerbe	2 219 867	172 515	2 392 382	-15,8	-4,2
22.21	Zeitungsdruckerei	190 989	106	191 095	-6,6	-2,4
22.22	Druckerei (oh. Zeitungs- druckerei)	1 789 843	161 726	1 951 569	-16,7	-4,9
22.23	Druckweiterverarbeitung ..	93 424	5 823	99 247	-6,8	6,5
22.24	Satzherstellung u. Reproduktion	122 764	4 398	127 162	-17,8	-4,9
22.25	Sonst. Druckgewerbe	22 847	462	23 309	-25,3	1,2
22.3	Vervielf. v. bsp. Ton-, Bild- u. Datenträgern	68 969	43 644	112 613	-7,3	22,7
22.31	Vervielfältigung v. bespielten Tonträgern ..	48 084	39 253	87 337	-0,9	20,7
22.32	Vervielfältigung v. bespielten Bildträgern .	6 644	301	6 945	-45,2	-31,5
22.33	Vervielfältigung v. bespielten Datenträgern	14 241	4 090	18 331	-11,2	97,3
DF	Kokerei, Mineralölverar- beitung, H.v. Brutstoffen	5 048 518	194 028	5 242 546	1,5	16,1
23	Kokerei, Mineralölverar- beitung, H.v. Brutstoffen	5 048 518	194 028	5 242 546	1,5	16,1
23.10	Kokerei
23.20	Mineralölverarbeitung	4 879 327	180 795	5 060 122	2,5	16,2
23.30	H.u. Verarb. v. Spalt- u. Brutstoffen
D6	Chemische Industrie	7 803 681	7 523 677	15 327 358	23,0	2,5
24	Chemische Industrie	7 803 681	7 523 677	15 327 358	23,0	2,5
24.1	H.v. chemischen Grund- stoffen	3 047 109	3 819 854	6 866 963	27,2	7,2
24.11	H.v. Industriegasen	142 687	5 119	147 806	3,2	10,4
24.12	H.v. Farbstoffen u. Pigmenten	189 645	476 539	666 184	38,9	11,2
24.13	H.v. sonst. anorganischen Grundstoffen u. Chemik. .	323 757	318 734	642 491	16,0	3,7
24.14	H.v. sonst. organischen Grundstoffen u. Chemik. .	1 086 210	1 364 574	2 450 784	21,5	9,4
24.15	H.v. Düngemitteln u. Stickstoffverbindungen .	125 773	165 131	290 904	6,1	-6,8
24.16	H.v. Kunststoff in Pri- märformen	1 147 295	1 438 410	2 585 705	37,9	7,4

1) Klassifikation der Wirtschaftszweige, Ausgabe 1993 (WZ 93).

2 Fachliche Betriebsteile

2.2 Umsatz
2.2.1 Im Januar 1997

Deutschland

Nr. der Klas- sifika- tion 1)	Wirtschaftsgliederung	Umsatz			Veränderung zum Vor-	
		Inland	Ausland	Insgesamt	monat	jahresmonat
					%	
1 000 DM						
24.17	H.v.synthetischem Kautschuk in Primärformen ..	31 742	51 347	83 089	46,1	-8,6
24.20	H.v.Schädlingsbekämpfungs-u.Pflanzenschutz.	100 577	477 732	578 309	148,1	14,4
24.30	H.v.Anstrichmitteln, Druckfarben u.Kitten ...	714 073	289 850	1 003 923	13,1	-2,2
24.4	H.v.pharmazeut.Erzeugn. ..	1 892 790	1 130 353	3 023 143	12,3	-5,2
24.41	H.v.pharmazeut. Grundstoffen	67 137	242 222	309 359	23,9	11,2
24.42	H.v.pharmazeut.Spezialitäten u.sonst.Erzeugn. .	1 825 653	888 131	2 713 784	11,1	-6,8
24.5	H.v.Seifen,Wasch-,Reinigungs-u.Körperpflegem. .	1 068 329	410 072	1 478 401	17,8	-2,8
24.51	H.v.Seifen,Wasch-,Reinigungs-u.Poliermitteln ..	478 512	247 600	726 112	23,0	-3,2
24.52	H.v.Duft-u.Körperpflegemitteln	589 817	162 472	752 289	13,1	-2,4
24.6	H.v.sonst.chemischen Erzeugnissen	810 072	1 011 029	1 821 101	13,9	2,5
24.61	H.v.pyrotechnischen Erzeugnissen	40 214	18 928	59 142	-60,9	-4,2
24.62	H.v.Klebstoffen u. Gelatine	137 444	78 502	215 946	31,7	5,2
24.63	H.v.etherischen Ölen	38 786	48 509	87 295	62,5	0,2
24.64	H.v.fotochemischen Erzeugnissen	59 003	168 707	227 710	16,6	-11,2
24.65	H.v.unbespielten Ton-, Bild-u.Datenträgern	43 206	65 010	108 216	34,3	5,9
24.66	H.v.chemischen Erzeugnissen ang	491 419	631 373	1 122 792	17,7	5,5
24.70	H.v.Chemiefasern	170 731	384 787	555 518	39,9	4,7
DM	H.v.Gummi-u.Kunststoffwaren	4 355 742	1 616 965	5 972 707	15,2	-1,1
25	H.v.Gummi-u.Kunststoffwaren	4 355 742	1 616 965	5 972 707	15,2	-1,1
25.1	H.v.Gummiwaren	846 290	421 450	1 267 740	22,8	1,6
25.11	H.v.Bereifungen	233 047	190 224	423 271	5,3	7,2
25.12	Runderneuerung v. Bereifungen	17 851	913	18 764	-41,7	-34,6
25.13	H.v.sonst.Gummiwaren	595 392	230 313	825 705	38,1	0,1
25.2	H.v.Kunststoffwaren	3 509 452	1 195 515	4 704 967	13,3	-1,8
25.21	H.v.Platten,Folien usw a.Kunststoff	984 131	559 837	1 543 968	28,0	0,3
25.22	H.v.Verpackungsmitteln a.Kunststoff	497 276	198 675	695 951	14,9	-4,3
25.23	H.v.Baubedarfsartikeln a.Kunststoff	595 451	61 606	657 057	-21,0	1,4
25.24	H.v.sonst.Kunststoffwaren	1 432 594	375 397	1 807 991	19,8	-3,8
DI	Glasgewerbe,Keramik, Verarb.v.Steinen u.Erden	2 767 978	724 467	3 492 445	-12,6	-3,1
26	Glasgewerbe,Keramik, Verarb.v.Steinen u.Erden	2 767 978	724 467	3 492 445	-12,6	-3,1
26.1	H.u.Verarb.v.Glas	804 780	352 698	1 157 478	23,8	4,5

1) Klassifikation der Wirtschaftszweige, Ausgabe 1993 (WZ 93).

2 Fachliche Betriebsteile

2.2 Umsatz
2.2.1 Im Januar 1997

Deutschland

Nr.der Klas- sifikation 1)	Wirtschaftsgliederung	Umsatz				
		Inland	Ausland	Insgesamt	Veränderung zum Vor-	
					monat	jahresmonat
				%		
26.11	H.v.Flachglas	54 335	39 597	93 932	46,2	4,6
26.12	Veredlg.u.Verarb.v. Flachglas	297 300	69 333	366 633	10,9	2,5
26.13	H.v.Hohlglas	290 433	108 961	399 394	24,5	1,6
26.14	H.v.Glasfaser	79 744	30 398	110 142	34,4	5,6
26.15	H.,Veredlg.u.Verarb.v. sonst.Glas,techn.Glasw.	82 968	104 409	187 377	36,2	15,2
26.2	Keramik (oh.Ziegelei u. Baukeramik)	292 892	188 143	481 035	12,9	-6,1
26.21	H.v.keramischen Haus- haltsw.u.Ziergegenst. ..	84 123	42 466	126 589	-6,6	-5,0
26.22	H.v.Sanitärkeramik	46 757	8 756	55 513	51,8	-24,7
26.23	H.v.Isolatoren u. Isolierteilen a.Keramik	23 216	15 304	38 520	34,3	7,0
26.24	H.v.keramischen Erzeugn. f.sonst.techn.Zwecke ...	24 921	25 885	50 806	46,4	10,3
26.25	H.v.keramischen Erzeugnissen ang	24 098	7 709	31 807	18,6	-5,1
26.26	H.v.feuerfesten keramischen Werkstoffen	89 777	88 023	177 800	8,6	-6,3
26.30	H.v.keramischen Wand-u. Bodenfliesen u.-platten	84 922	21 207	106 129	45,1	-0,5
26.40	Ziegelei,H.v.sonst. Baukeramik	83 399	3 672	87 071	-46,0	-21,4
26.5	H.v.Zement,Kalk u. gebranntem Gips	222 388	23 899	246 287	-35,5	-11,5
26.51	H.v.Zement	134 328	14 876	149 204	-46,6	-14,9
26.52	H.v.Kalk	52 376	3 403	55 779	-4,0	0,2
26.53	H.v.gebranntem Gips	35 684	5 620	41 304	-6,9	-12,6
26.6	H.v.Erzeugnissen a. Beton,Zement u.Gips	940 816	20 779	961 595	-37,5	-10,2
26.61	H.v.Betonerzeugnissen f. d.Bau u.Kalksandsteinen	475 447	7 975	483 422	-42,5	-11,0
26.62	H.v.Gipserzeugnissen f. d.Bau	57 253	1 827	59 080	17,6	-1,4
26.63	H.v.Transportbeton	230 872	84	230 956	-46,5	-10,1
26.64	H.v.Mörtel	117 744	6 549	124 293	-6,6	-7,1
26.65	H.v.Faserzementwaren	34 448	2 180	36 628	6,7	-25,7
26.66	H.v.Erzeugnissen a. Beton,Zement u.Gips ang	25 052	2 164	27 216	-43,1	-2,5
26.70	Be-u.Verarb.v.Natur- steinen ang	101 184	3 787	104 971	-15,7	48,9
26.8	H.v.sonst.Mineral- erzeugnissen	237 597	110 282	347 879	-2,1	-0,1
26.81	H.v.Mühl-,Polier-u.ä. Steinen,Schleifwerkzeug.	69 520	50 798	120 318	22,2	-5,8
26.82	H.v.Mineraler- zeugnissen ang	168 077	59 484	227 561	-11,4	3,3
DJ	Metallerzg.u.-bearb., H.v.Metallerzeugnissen .	12 020 228	4 519 509	16 539 731	7,4	-0,2
27	Metallerzg.u.-bearbeitung.	4 766 122	2 663 248	7 429 370	33,1	-2,9
27.10	Erzeugung v.Roh Eisen, Stahl,Ferroleg.(EGKS) ..	1 706 365	936 689	2 643 054	32,8	-0,9

1) Klassifikation der Wirtschaftszweige, Ausgabe 1993 (WZ 93).

2 Fachliche Betriebsteile

2.2 Umsatz
2.2.1 Im Januar 1997

Deutschland

Nr.der Klas- sifika- tion 1)	Wirtschaftsgliederung	Umsatz				
		Inland	Ausland	Insgesamt	Veränderung zum Vor-	
					monat	jahresmonat
				%		
27.2	H.v.Rohren	429 246	257 846	687 092	14,5	-5,1
27.21	H.v.Rohren u.Rohrstücken a.Gußeisen	39 500	26 462	64 962	7,8	1,2
27.22	H.v.Stahlrohren u.Rohr- stücken a. Eisen u.Stahl	389 746	232 384	622 130	15,2	-5,8
27.3	Sonst.erste Bearb.v.Ei- sen, Stahl, H.v.Ferroleg.	520 412	244 275	764 687	35,6	-11,3
27.31	H.v.Blankstahl	85 007	27 984	112 991	19,9	-24,9
27.32	H.v.Kaltband unter 500 mm Breite	232 793	124 895	357 688	39,5	-9,7
27.33	H.v.Kaltprofilen	47 724	6 252	53 976	49,7	15,7
27.34	H.v.gezogenem Draht	102 242	33 952	136 194	38,8	-17,7
27.35	Erste Bearb.v.Eisen u. Stahl ang, H.v.Ferroleg.	52 646	51 192	103 838	31,1	-0,2
27.4	Erzeugung u.erste Bearb. v.NE-Metallen	1 332 377	1 011 738	2 344 115	39,7	-0,3
27.41	Erzeugung u.erste Bearb. v.Edelmetallen	137 765	134 028	271 793	30,5	62,7
27.42	Erzeugung u.erste Bearb. v.Aluminium	704 950	419 768	1 124 718	44,7	-3,5
27.43	Erzeugung u.erste Bearb. v.Blei, Zink u.Zinn	108 112	35 248	143 360	35,7	17,4
27.44	Erzeugung u.erste Bearb. v.Kupfer	339 449	362 212	701 661	38,4	-9,9
27.45	Erzeugung u.erste Bearb. v.sonst.NE-Metallen	42 101	60 482	102 583	29,1	-12,6
27.5	Gießereiindustrie	777 722	212 700	990 422	32,4	-5,2
27.51	Eisengießerei	352 779	133 908	486 687	38,9	-7,8
27.52	Stahlgießerei	76 860	22 229	99 089	11,8	-5,9
27.53	Leichtmetallgießerei	284 317	47 274	331 591	28,4	-2,1
27.54	Buntmetallgießerei	63 766	9 289	73 055	43,4	0,4
28	H.v.Metallerzeugnissen ...	7 254 106	1 856 255	9 110 361	-7,3	2,0
28.1	Stahl-u.Leichtmetallbau ..	1 988 814	192 298	2 181 112	-27,4	13,4
28.11	H.v.Stahl-u.Leicht- metallkonstruktionen ...	1 441 284	143 247	1 584 531	-32,4	6,0
28.12	H.v.Ausbauelementen a. Stahl u.Leichtmetall ...	547 530	49 051	596 581	-9,5	39,4
28.2	Kessel-u.Behälterbau (oh.H.v.Dampfkesseln) ..	383 787	59 067	442 854	-11,1	-6,8
28.21	H.v.Tanks u.Sammel- behältern	146 015	29 746	175 761	-33,3	-19,1
28.22	H.v.Zentralheizungs- Heizkörpern u.-Kesseln .	237 772	29 321	267 093	13,8	3,6
28.30	H.v.Dampfkesseln (oh. Zentralheizungskessel) .	440 550	209 723	650 273	-52,7	10,3
28.40	H.v.Schmiede-, Press-, Zieh-, Stanzteilen u.ä. .	946 554	266 686	1 213 240	30,9	-0,5
28.5	Oberfläch.veredlg., Wär- mebehandlg., Mechanik ang	675 625	89 567	765 192	12,8	-1,4
28.51	Oberfläch.veredlg.u. Wärmebehandlung	341 512	54 216	395 728	9,6	-0,2
28.52	Mechanik ang	334 113	35 351	369 464	16,4	-2,6

1) Klassifikation der Wirtschaftszweige, Ausgabe 1993 (WZ 93).

2 Fachliche Betriebsteile

2.2 Umsatz
2.2.1 Im Januar 1997

Deutschland

Nr. der Klas- sifikation 1)	Wirtschaftsgliederung	Umsatz				
		Inland	Ausland	Insgesamt	Veränderung zum Vor-	
					monat	jahresmonat
1 000 DM				%		
28.6	H.v. Schneidw., Werkzeug., Schlössern u. Beschlägen	1 064 520	511 537	1 576 057	11,0	-0,6
28.61	H.v. Schneidwaren u. Bestecken	56 827	59 705	116 532	14,5	-4,0
28.62	H.v. Werkzeugen	456 447	230 921	687 368	-5,7	-3,7
28.63	H.v. Schlössern u. Beschlägen	551 246	220 911	772 157	31,1	2,9
28.7	H.v. sonst. EBM-Waren	1 754 256	527 377	2 281 633	18,7	-3,4
28.71	H.v. Behältern a. Eisen u. Stahl	88 961	29 134	118 095	25,8	10,9
28.72	H.v. Verpackungen u. Verschlüssen a. Metall ..	296 492	91 341	387 833	24,5	0,0
28.73	H.v. Drahtwaren	168 910	70 759	239 669	15,8	-4,6
28.74	H.v. Schrauben, Nieten, Ketten u. Federn	447 651	154 933	602 584	36,0	-6,4
28.75	H.v. EBM-Waren ang	752 242	181 210	933 452	7,6	-4,0
DK	Maschinenbau	9 000 841	7 075 429	16 076 270	-34,6	0,2
29	Maschinenbau	9 000 841	7 075 429	16 076 270	-34,6	0,2
29.1	H.v. Masch. f. d. Erzeugung u. Nutzung v. mech. Energie	2 210 384	1 757 407	3 967 791	-14,0	-3,9
29.11	H.v. Verbrenn. mot. u. Turb. (oh. Straßenfahrz. u. ä.) .	199 762	442 988	642 750	-59,1	-7,2
29.12	H.v. Pumpen u. Kompressoren	589 842	532 832	1 122 674	-7,3	-3,0
29.13	H.v. Armaturen	736 418	311 213	1 047 631	25,1	-3,1
29.14	H.v. Lagern, Getrieben, Zahnradern, Antriebselem.	684 362	470 374	1 154 736	16,0	-3,6
29.2	H.v. sonst. Maschinen f. unspezifische Verwendung	2 388 603	1 424 879	3 813 482	-45,6	4,2
29.21	H.v. Öfen u. Brennern	138 849	92 282	231 131	-51,8	18,4
29.22	H.v. Hebezeugen u. Fördermitteln	807 039	371 438	1 178 477	-47,8	2,0
29.23	H.v. Kälte- u. Lufttechn. Erzeugn. f. gewerbli. Zwecke	572 694	219 406	792 100	-57,6	1,7
29.24	H.v. Maschinen f. unspezi- fische Verwendung ang ..	870 021	741 753	1 611 774	-32,9	5,2
29.3	H.v. land- u. forstw. Maschinen	315 842	285 430	601 272	-8,6	-4,0
29.31	H.v. Ackerschleppern	50 596	115 319	165 915	-44,9	-24,9
29.32	H.v. sonst. land- u. forstw. Maschinen	265 246	170 111	435 357	22,1	7,4
29.40	H.v. Werkzeugmaschinen	834 639	725 253	1 559 892	-46,2	-1,8
29.5	H.v. Masch. f. sonst. best. Wirtschaftszweige	2 007 080	2 304 049	4 311 129	-43,4	2,9
29.51	H.v. Masch. f. Metallerzeu- gung, Walzwerkseinr. usw .	51 769	49 052	100 821	-74,1	-17,6
29.52	H.v. Bergwerks-, Bau- u. Baustoffmaschinen	340 091	326 109	666 200	-44,5	8,1
29.53	H.v. Masch. f. Ernährungs- gewerbe u. Tabakverarb. .	198 651	227 992	426 643	-37,3	28,3
29.54	H.v. Masch. f. d. Textil-, Bekleidg. - u. Ledergerwerbe	148 383	453 414	601 797	-36,3	-8,8
29.55	H.v. Masch. f. d. Papier- gewerbe	113 183	148 460	261 643	-42,1	31,6

1) Klassifikation der Wirtschaftszweige, Ausgabe 1993 (WZ 93).

2 Fachliche Betriebsteile

2.2 Umsatz
2.2.1 Im Januar 1997

Deutschland

Nr.der Klas- sifika- tion 1)	Wirtschaftsgliederung	Umsatz				
		Inland	Ausland	Insgesamt	Veränderung zum Vor-	
					monat	jahresmonat
				%		
29.56	H.v.Masch.f.best.Wirt- schaftszweige ang	1 155 003	1 099 022	2 254 025	-43,0	-0,2
29.60	H.v.Waffen u.Munition	113 948	35 908	149 856	-67,7	-45,5
29.7	H.v.Haushaltsgeräten ang .	1 130 345	542 503	1 672 848	26,9	6,4
29.71	H.v.elektrischen Haushaltsgeräten	964 615	474 893	1 439 508	23,2	5,1
29.72	H.v.nichtelektrischen Heiz-,Koch-u.ä.Gerät.ang	165 730	67 610	233 340	55,2	14,7
DL	H.v.Büromasch.,Dv-Gerät. u.-einr.;Elektrotech.usw	10 732 197	6 728 588	17 460 785	-14,1	2,1
30.0	H.v.Büromasch.,Dv-Gerät. u.-einr.	1 268 017	647 813	1 915 830	-21,4	6,7
30.01	H.v.Büromaschinen	79 957	93 802	173 759	-30,7	6,3
30.02	H.v.Dv-Gerät.u.-einr.	1 188 060	554 011	1 742 071	-20,3	6,7
31	H.v.Geräten d.Elektriz. erzg.,-verteilung u.ä. .	4 915 392	2 697 736	7 613 128	-4,9	-2,7
31.10	H.v.Elektromotoren,Gene- ratoren,Transformatoren	777 275	438 358	1 215 633	-12,5	2,2
31.20	H.v.Elektriz.vertlg.-u. -schalteinrichtungen ...	2 101 944	1 169 894	3 271 838	-9,1	-5,0
31.30	H.v.isol.Elektrokabeln, -leitungen u.-drähten ..	291 174	290 558	581 732	56,6	32,1
31.40	H.v.Akkumulatoren u. Batterien	154 249	100 755	255 004	30,6	25,9
31.50	H.v.elektrischen Lampen u.Leuchten	392 108	207 579	599 687	1,1	-2,3
31.6	H.v.elekt.r.Ausrüstg.ang ..	1 198 642	490 592	1 689 234	-9,0	-12,7
31.61	H.v.elekt.r.Ausrüstg.f. Motoren u.Fahrzeuge ang	657 902	280 254	938 156	15,4	-0,7
31.62	H.v.sonst.elekt.r. Ausrüstg.ang	540 740	210 338	751 078	-28,0	-24,1
32	Rundfunk-,Fernseh-u. Nachrichtentechnik	2 370 200	1 935 460	4 305 660	-18,8	5,1
32.10	H.v.elektronischen Bauelementen	567 150	784 064	1 351 214	21,4	-4,3
32.20	H.v.nachrichtentechni- schen Geräten u.Einr. ..	1 369 329	912 165	2 281 494	-30,9	15,8
32.30	H.v.Rundfunk-,Fernseh-, phono-,videotechn.Gerät.	433 721	239 231	672 952	-24,5	-5,7
33	Medizin-,Mess-,Steuer- u.Regelungstechnik,Optik	2 178 588	1 447 579	3 626 167	-21,0	7,1
33.10	H.v.med.Geräten u.ortho- pädischen Vorrichtungen	664 388	563 965	1 228 353	-15,9	10,5
33.20	H.v.Meß-,Kontroll-, Navig.-u.ä.Instr.u.Vorr.	1 075 947	609 535	1 685 482	-18,8	5,9
33.30	H.v.industriellen Prozeß-Steuerungsanlg. .	143 994	20 136	164 130	-66,1	20,0
33.40	H.v.optischen u. fotografischen Geräten .	249 785	218 439	468 224	-3,7	4,3
33.50	H.v.Uhren	44 474	35 504	79 978	-7,1	-16,2
DM	Fahrzeugbau	9 559 199	11 439 278	20 998 477	-10,8	3,3
34	H.v.Kraftwagen u. Kraftwagenteilen	8 513 341	10 498 327	19 011 668	-2,6	5,6

1) Klassifikation der Wirtschaftszweige, Ausgabe 1993 (WZ 93).

2 Fachliche Betriebsteile

2.2 Umsatz
2.2.1 Im Januar 1997

Deutschland

Nr. der Klas- sifikation 1)	Wirtschaftsgliederung	Umsatz				
		Inland	Ausland	Insgesamt	Veränderung zum Vor-	
					monet	jahresmonet
1 000 DM						
34.10	H.v.Kraftwagen u. Kraftwagenmotoren	4 769 993	8 081 093	12 851 086	-7,8	4,2
34.20	H.v.Karosserien, Aufbauten u.Anhängern ..	525 995	230 085	756 080	-14,6	8,2
34.30	H.v.Teilen u.ä.f.Kraft- wagen u.deren Motoren ..	3 217 353	2 187 149	5 404 502	15,4	8,5
35	Sonst.Fahrzeugbau	1 045 858	940 951	1 986 809	-50,8	-14,3
35.1	Schiffbau	268 565	66 680	335 245	-60,1	-66,8
35.11	Schiffbau (oh.Boots-u. Yachtbau)	260 282	59 536	319 818	-61,1	-2,3
35.12	Boots- u.Yachtbau	8 283	7 144	15 427	-18,8	-97,7
35.20	Schienenfahrzeugbau	225 967	124 337	350 304	-58,3	18,1
35.30	Luft-u.Raumfahrzeugbau ...	409 587	722 128	1 131 715	-48,6	43,2
35.4	H.v.Krafträdern,Fahrrä- dern u.Behindertenfahrz.	121 630	19 138	140 768	13,9	-27,9
35.41	H.v.Krafträdern	37 858	1 333	39 191	2,8	-47,1
35.42	H.v.Fahrrädern	60 593	12 085	72 678	29,2	-16,7
35.43	H.v.Behinderten- fahrzeugen	23 179	5 720	28 899	-1,1	-15,1
35.50	Fahrzeugbau ang	20 109	8 668	28 777	-5,3	6,7
DN	H.v.Möbeln,Schmuck,Mu- sikinstr.usw,Recycling .	3 378 977	701 780	4 080 757	-1,7	-2,0
36	H.v.Möbeln,Schmuck, Musikinstr.,Sportger.usw	3 256 102	682 086	3 938 188	-1,6	-2,5
36.1	H.v.Möbeln	2 684 205	397 584	3 081 789	2,2	-4,5
36.11	H.v.Sitzmöbeln	767 236	115 591	882 827	4,5	-3,1
36.12	H.v.Büro-u.Ladenmöbeln ...	308 406	33 814	342 220	-23,2	-13,1
36.13	H.v.Küchenmöbeln	448 840	71 129	519 969	4,5	-3,7
36.14	H.v.sonst.Möbeln	1 039 770	168 289	1 208 059	7,9	-2,8
36.15	H.v.Matratzen	119 953	8 761	128 714	18,6	-6,4
36.2	H.v.Schmuck u.ä. Erzeugnissen	72 892	24 347	97 239	-29,1	-8,5
36.21	Prägen v.Münzen u. Medaillen	1 602	38	1 640	-13,1	-26,0
36.22	H.v.Schmuck,Gold-u. Silberschmiedewaren	71 290	24 309	95 599	-29,3	-8,2
36.30	H.v.Musikinstrumenten	23 687	23 026	46 713	-27,7	-5,0
36.40	H.v.Sportgeräten	36 421	23 199	58 620	-4,9	4,0
36.50	H.v.Spielwaren	152 581	47 952	200 533	-22,1	13,5
36.6	H.v.sonst.Erzeugnissen ...	287 316	165 978	453 294	-2,5	7,1
36.61	H.v.Pantasieschmuck	15 801	7 231	23 032	52,0	56,8
36.62	H.v.Besen u.Bürsten	51 798	31 718	83 516	26,4	6,0
36.63	H.v.Erzeugnissen ang	219 717	127 029	346 746	-9,6	5,1
37	Recycling	122 875	19 694	142 569	-3,8	11,7
37.10	Recycling v.Schrott	63 967	10 987	74 954	12,7	15,3
37.20	Recycling v.nichtmetall. Altmet.u.Reststoffen ...	58 908	8 707	67 615	-17,3	8,0

1) Klassifikation der Wirtschaftszweige, Ausgabe 1993 (WZ 93).

3 Unternehmen
3.1 Unternehmen und Beschäftigte
3.1.1 Im Januar 1997

Deutschland

Land Hauptgruppen	Unternehmen			Beschäftigte		
	Einbetriebs- unternehmen	Insgesamt 1)	Veränderung zum Vorjahresmonat	Insgesamt	Veränderung zum Vor-	
					monat	jahresmonat
	Anzahl		%	Anzahl	%	
Baden-Württemberg	6 569	7 349	-2,0	1 299 290	-1,0	-2,4
Bayern	5 821	6 524	-3,8	1 197 915	-1,5	-2,7
Berlin	672	804	-9,0	131 122	-2,6	-12,0
Brandenburg	617	668	-2,6	79 839	2,2	-0,7
Bremen	247	279	-4,1	49 653	9,7	-11,2
Hamburg	381	510	-0,4	150 658	-0,7	-4,8
Hessen	2 293	2 694	-3,7	551 262	-0,5	-5,1
Mecklenburg-Vorpommern	407	426	-4,3	40 802	-2,3	-7,2
Niedersachsen	2 738	3 084	-1,9	527 773	-0,7	-2,7
Nordrhein-Westfalen	7 883	8 764	-3,1	1 525 754	-1,7	-5,3
Rheinland-Pfalz	1 619	1 787	-2,6	281 677	3,4	1,5
Saarland	397	423	-2,1	84 477	-0,3	-4,1
Sachsen	1 975	2 042	-	165 871	-5,9	-5,6
Sachsen-Anhalt	939	975	-3,1	83 744	-3,0	-10,4
Schleswig-Holstein	1 040	1 252	6,8	136 887	0,8	0,1
Thüringen	1 097	1 129	0,7	93 571	-3,9	-2,1
Deutschland	34 695	38 710	-2,5	6 400 295	-1,1	-3,8
Früheres Bundesgebiet	29 504	33 283	-2,6	5 906 251	-0,9	-3,7
Neue Länder und Berlin-Ost	5 191	5 427	-1,5	494 044	-3,5	-5,3
Vorleistungsgüterproduzenten						
Deutschland	15 903	17 932	-1,8	2 881 766	-1,2	-3,9
Früheres Bundesgebiet	13 589	15 478	-2,4	2 668 107	-1,1	-3,8
Neue Länder und Berlin-Ost	2 314	2 454	1,9	213 659	-1,9	-4,7
Investitionsgüterproduzenten						
Deutschland	10 156	11 128	-1,8	2 121 508	-1,4	-4,1
Früheres Bundesgebiet	8 625	9 540	-1,6	1 972 289	-1,3	-4,0
Neue Länder und Berlin-Ost	1 531	1 588	-3,2	149 219	-2,8	-5,2
Gebrauchsgüterproduzenten						
Deutschland	1 787	1 936	-5,7	320 700	-1,1	-6,6
Früheres Bundesgebiet	1 513	1 658	-5,9	298 001	-1,0	-6,4
Neue Länder und Berlin-Ost	274	278	-5,1	22 699	-2,5	-9,1
Verbrauchsgüterproduzenten						
Deutschland	6 849	7 714	-3,9	1 076 321	0,0	-2,0
Früheres Bundesgebiet	5 777	6 607	-3,7	967 854	1,0	-1,6
Neue Länder und Berlin-Ost	1 072	1 107	-5,0	108 467	-7,5	-5,5

1) Ein- und Mehrbetriebsunternehmen.

3 Unternehmen
3.1 Unternehmen und Beschäftigte
3.1.1 Im Januar 1997
Deutschland

Nr. der Klas- sifikation 1)	Wirtschaftsgliederung	Unternehmen			Beschäftigte		
		Einbetriebs- unternehmen	Insgesamt 2)	Veränderung zum Vorjahresmonat	Insgesamt	Veränderung zum Vor-	
		Anzahl		%	Anzahl	monat	jahresmonat
							%
C	Bergbau u. Gew. v. Steinen u. Erden	583	788	0,5	150 246	-8,3	-13,2
CA	Kohlenbergbau, Torfgew., Gew. v. Erdöl u. Erdgas usw.	43	65	-3,0	121 757	-2,1	-9,1
10	Kohlenbergbau, Torf- gewinnung	37	54	-3,6	117 349	-2,1	-9,1
10.10	Steinkohlenbergbau u. -brikettherstellung	6	10	11,1	85 990	-1,4	-8,2
10.20	Braunkohlenbergbau u. -brikettherstellung	1	5		29 825	-3,7	-12,0
10.30	Torfgewinnung u. -veredlung	30	39	-7,1	1 534	-7,0	-4,1
11	Gew. v. Erdöl u. Erdgas Erbrg. verb. Dienstleistg.	6	11	-	4 408	-2,0	-6,8
11.10	Gew. v. Erdöl u. Erdgas	2	6	-	3 456	-2,7	-6,3
11.20	Erbrg. v. Dienstleistg. bei d. Gew. v. Erdöl u. Erdgas .	4	5	-	952	0,6	-8,5
12.00	Bergbau a. Uran-u. Thoriumerze	-	-	X	-	X	X
CB	Erzbergbau, Gew. v. Steinen u. Erden, sonst. Bergbau ..	550	723	0,8	28 489	-27,9	-27,3
13	Erzbergbau	-	-	X	-	X	X
13.10	Eisenerzbergbau	-	-	X	-	X	X
13.20	NE-Metallerzbergbau (oh. Uran-u. Thoriumerze)	-	-	X	-	X	X
14	Gew. v. Steinen u. Erden, sonst. Bergbau	550	723	0,8	28 489	-27,9	-27,3
14.1	Gew. v. Natursteinen	36	41	-2,4	1 231	-17,4	-4,1
14.11	Gew. v. Naturwerksteinen u. Natursteinen ang
14.12	Gew. v. Kalk, Dolom.-, Gips- u. Anhydritstein, Kreide .	17	20	-13,0	874	-3,6	-3,1
14.13	Gew. v. Schiefer
14.2	Gew. v. Kies, Sand, Ton u. Kaolin	500	661	1,2	24 240	-8,8	-6,4
14.21	Gew. v. Kies u. Sand	481	637	1,3	22 026	-9,3	-6,0
14.22	Gew. v. Ton u. Kaolin	19	24	-	2 214	-3,7	-10,3
14.30	Bergbau a. chemische u. Düngemittelminerale ..	3	5	-28,6	392	-95,6	-95,9
14.40	Gew. v. Salz	5	8	14,3	2 078	10,7	11,7
14.50	Gew. v. Steinen u. Erden ang, sonst. Bergbau	6	8	-	548	-9,0	-4,0
D	Verarbeitendes Gewerbe ...	34 102	37 922	-2,5	6 250 049	-0,9	-3,5
DA	Ernährungsgewerbe u. Tabakverarbeitung	3 735	4 298	-1,5	540 917	-1,0	-1,2
15	Ernährungsgewerbe	3 721	4 276	-1,4	527 309	-1,0	-1,1
15.1	Schlachten u. Fleisch- verarbeitung	862	952	-3,8	99 380	-2,4	-2,7
15.11	Schlachten(oh. Schlachten v. Geflügel)	108	134	-1,5	15 547	5,9	-4,5
15.12	Schlachten v. Geflügel	42	45	2,3	7 183	3,4	7,8
15.13	Fleischverarbeitung	712	773	-4,6	76 650	-4,4	-3,3

1) Klassifikation der Wirtschaftszweige, Ausgabe 1993 (WZ 93).
2) Ein- und Mehrbetriebsunternehmen.

3 Unternehmen
3.1 Unternehmen und Beschäftigte
3.1.1 Im Januar 1997
Deutschland

Nr. der Klas- sifika- tion 1)	Wirtschaftsgliederung	Unternehmen			Beschäftigte		
		Einbetriebs- unternehmen	Insgesamt 2)	Veränderung zum Vorjahresmonat	Insgesamt	Veränderung zum Vor-	
		Anzahl		%	Anzahl	monat	jahresmonat
						%	
15.20	Fischverarbeitung	93	99	-5,7	16 534	36,4	19,7
15.3	Obst- u. Gemüsever- arbeitung	250	268	0,8	25 052	-2,5	-1,8
15.31	Verarb. v. Kartoffeln	33	40	-11,1	7 134	-2,1	-2,3
15.32	H. v. Frucht- u. Gemüse- säften	91	94	18,1	5 088	7,6	11,0
15.33	Verarb. v. Obst u. Gemüse ang	126	134	-4,3	12 830	-6,3	-5,9
15.4	H. v. pflanzlichen u. tierischen Ölen u. Fetten	25	27	-6,9	8 152	-19,5	-24,4
15.41	H. v. rohen Ölen u. Fetten ..	11	11	-	1 147	5,3	-8,9
15.42	H. v. raffinierten Ölen u. Fetten	7	7	-	877	-6,1	-10,1
15.43	H. v. Margarine u. ä. Nahrungsfetten	7	9	-18,2	6 128	-24,4	-28,3
15.5	Milchverarbeitung	158	210	-5,0	45 778	-1,3	-4,3
15.51	Milchverarbeitung (oh. H. v. Speiseeis)	152	202	-4,7	37 816	-0,7	-3,5
15.52	H. v. Speiseeis	6	8	-11,1	7 962	-4,2	-8,0
15.6	Mehl- u. Schälmlühlen, H. v. Stärke u. Stärkeerzeugn.	66	81	-2,4	9 990	2,6	2,0
15.61	Mehl- u. Schälmlühlen	58	69	-2,8	7 304	0,8	-0,9
15.62	H. v. Stärke u. Stärke- erzeugnissen	8	12	-	2 686	7,8	10,9
15.7	H. v. Futtermitteln	126	154	-4,4	11 936	-0,5	-1,7
15.71	H. v. Futtermitteln f. Nutztiere	102	125	-6,7	8 123	-4,9	-3,5
15.72	H. v. Futtermitteln f. sonst. Tiere	24	29	7,4	3 813	10,3	2,3
15.8	Sonst. Ernährungsgewerbe (oh. Getränkeherstellung)	1 444	1 723	2,4	231 216	-0,9	2,1
15.81	H. v. Backwaren (oh. Dauer- backwaren)	1 050	1 268	3,7	121 425	-1,5	5,8
15.82	H. v. Dauerbackwaren	79	89	-7,3	17 169	-9,8	-7,4
15.83	Zuckerindustrie	8	13	-7,1	6 949	-7,4	-8,4
15.84	H. v. Süßwaren (oh. Dauer- backwaren)	123	137	-1,4	34 271	-0,8	-1,9
15.85	H. v. Teigwaren	27	29	-3,3	2 939	-2,0	-6,3
15.86	Verarb. v. Kaffee u. Tee, H. v. Kaffee-Ersatz	30	35	-10,3	5 624	-2,5	-6,0
15.87	H. v. Würzen u. Soßen	45	56	.	24 516	.	.
15.88	H. v. homogenisierten u. diätetischen Nahrungsm.	7	8	.	2 699	.	.
15.89	H. v. sonst. Nahrungsmit- teln (oh. Getränke)	75	88	6,0	15 624	2,7	2,5
15.9	Getränkeherstellung	697	762	-4,4	79 271	-2,6	-6,4
15.91	H. v. Spirituosen	96	102	-3,8	6 243	-5,1	-13,4
15.92	Alkoholbrennerei	8	8	-11,1	207	-4,2	-9,6
15.93	H. v. Wein a. frischen Trauben	30	31	-8,8	2 767	-6,6	-7,0
15.94	H. v. Apfelwein u. sonst. Fruchtwinen

1) Klassifikation der Wirtschaftszweige, Ausgabe 1993 (WZ 93).
2) Ein- und Mehrbetriebsunternehmen.

3 Unternehmen
3.1 Unternehmen und Beschäftigte
3.1.1 Im Januar 1997
Deutschland

Nr. der Klas- sifika- tion 1)	Wirtschaftsgliederung	Unternehmen			Beschäftigte		
		Einbetriebs- unternehmen	Insgesamt 2)	Veränderung zum Vorjahresmonat	Insgesamt	Veränderung zum Vor-	
		Anzahl		%	Anzahl	monat	jahresmonat
15.95	H.v.Wermutwein u.sonst. aromatisierten Weinen
15.96	H.v.Bier	364	394	-3,4	44 109	-2,0	-6,0
15.97	H.v.Malz	26	32	-3,0	933	1,3	0,1
15.98	Mineralbrunnen,H.v. Erfrischungsgetränken ..	168	189	-4,6	24 594	-2,5	-5,3
16.00	Tabakverarbeitung	14	22	-18,5	13 608	-2,2	-6,3
DB	Textil-u.Bekleidungs- gewerbe	1 845	2 024	-10,8	218 312	-1,6	-9,6
17	Textilgewerbe	1 104	1 191	-7,5	131 216	-1,1	-8,5
17.1	Spinnstoffaufbereitung u.Spinnerei	79	88	-6,4	15 431	3,0	-7,6
17.11	Baumwollaufbereitung u. -spinnerei	41	45	-6,3	7 407	1,5	-8,6
17.12	Wollaufbereitung u. Streichgarnspinnerei ...	4	4	-50,0	455	-59,8	-63,7
17.13	Wollaufbereitung u. Kammgarnspinnerei	11	13	30,0	3 896	31,1	13,8
17.14	Flachsaufbereitung u. -spinnerei
17.15	Zwirnen u.Texturieren v. Filamentgarnen usw	7	8	-11,1	590	-6,8	-13,4
17.16	Nähgarnfertigung	11	13	-	2 634	1,0	-7,4
17.17	Sonst.Spinnstoffaufbe- reitung u.Spinnerei
17.2	Weberei	163	181	-11,3	25 963	-5,2	-15,7
17.21	Baumwollweberei	94	103	-5,5	16 238	-2,8	-14,2
17.22	Streichgarnweberei	5	5	-16,7	538	-13,5	-23,3
17.23	Kammgarnweberei	25	25	-21,9	3 852	-9,0	-18,0
17.24	Seiden-u.Filamentgarn- weberei	28	35	-12,5	3 932	-5,3	-13,9
17.25	Sonst.Weberei	11	13	-23,5	1 403	-15,7	-25,9
17.30	Textilveredlung	147	151	-8,5	17 141	0,7	-9,9
17.40	H.v.konfektion.Textil- waren (oh.Bekleidung) ..	261	276	-9,2	20 090	-0,6	-6,5
17.5	Sonst.Textilgewerbe (oh.H.v.Maschenware) ...	255	279	-4,1	31 714	-1,3	-2,7
17.51	H.v.Teppichen	49	53	-3,6	8 425	-3,1	-7,8
17.52	H.v.Seilerwaren	14	14	-12,5	798	-13,3	-12,7
17.53	H.v.Vliesstoff,Erzeugn. daraus (oh.Bekleidung) .	28	30	20,0	4 999	2,9	14,9
17.54	Textilgewerbe ang	164	182	-6,7	17 492	-0,9	-3,8
17.60	H.v.gewirktem u. gestricktem Stoff	51	53	-1,9	5 019	1,3	9,6
17.7	H.v.gewirkten u.ge- strickten Fertigerzeugn.	148	163	-7,4	15 858	-1,0	-13,0
17.71	H.v.Strumpfwaren	30	34	-15,0	6 891	0,2	-19,9
17.72	H.v.Pullovern,Strick- jacken u.ä.	118	129	-5,2	8 967	-1,9	-6,9

1) Klassifikation der Wirtschaftszweige, Ausgabe 1993 (WZ 93).
2) Ein- und Mehrbetriebsunternehmen.

3 Unternehmen
3.1 Unternehmen und Beschäftigte
3.1.1 Im Januar 1997

Deutschland

Nr. der Klas- sifika- tion 1)	Wirtschaftsgliederung	Unternehmen			Beschäftigte		
		Einbetriebs- unternehmen	Insgesamt 2)	Veränderung zum Vorjahresmonat	Insgesamt	Veränderung zum Vor-	
		Anzahl		%	Anzahl	monat	jahresmonat
							%
18	Bekleidungsgewerbe	741	833	-15,1	87 096	-2,2	-11,3
18.10	H.v.Lederbekleidung	15	18	-10,0	683	-2,6	-14,4
18.2	H.v.Bekleidung (oh. Lederbekleidung)	717	805	-15,4	85 939	-2,2	-11,3
18.21	H.v.Arbeits-u.Berufs- bekleidung	41	47	-9,6	3 181	-2,3	-8,8
18.22	H.v.Oberbekleidg.(oh.Ar- beits-u.Berufsbekleidg.)	383	430	-17,2	51 183	-1,6	-10,6
18.23	H.v.Wäsche	154	184	-12,4	22 619	-2,4	-11,9
18.24	H.v.sonst.Bekleidg.u. Bekleidungszubehör	139	144	-15,3	8 956	-5,4	-14,3
18.30	Zurichtung u.Färben v. Fellen,H.v.Pelzwaren ...	9	10	-	474	0,9	-3,5
DC	Ledergewerbe	272	294	-8,5	27 669	-3,7	-10,0
19	Ledergewerbe	272	294	-8,5	27 669	-3,7	-10,0
19.10	Ledererzeugung	29	30	-11,8	2 449	-19,2	-18,2
19.20	Lederverarb.(oh.H.v.Le- derbekleidung u.Schuhen)	113	118	-10,6	7 778	-2,8	-8,6
19.30	H.v.Schuhen	130	146	-8,2	17 442	-1,5	-9,3
DD	Holzgewerbe (oh.H.v. Möbeln)	1 823	1 913	-4,3	119 559	-1,9	-3,5
20	Holzgewerbe (oh.H.v. Möbeln)	1 823	1 913	-4,3	119 559	-1,9	-3,5
20.10	Säge-,Möbel-u.Holz- imprägnierwerke	785	805	-5,0	24 143	-2,8	-4,4
20.20	Furnier-,Sperrh.-,Holz- faserpl.-u.-spanpl.Werke	108	118	-9,2	21 118	0,4	-5,6
20.30	H.v.Konstr.-,Fertigb.t., Ausbauelement.u.a.a.Holz	673	712	-3,3	56 909	-2,9	-3,3
20.40	H.v.Verpackungsmitteln u.Lagerbehältern a.Holz	100	112	-3,5	5 250	0,9	-0,6
20.5	H.v.Holzwaren ang,Kork-, Flecht-u.Korbwaren	157	166	-1,8	12 139	-0,7	0,0
20.51	H.v.Holzwaren ang, Veredig.v.Holzwaren	152	161	-1,2	11 875	-0,2	0,8
20.52	H.v.Kork-,Flecht-u. Korbwaren	5	5	-16,7	264	-18,3	-26,3
DE	Papier-,Verlags-u. Druckgewerbe	3 315	3 554	-1,7	425 026	3,1	3,0
21	Papiergewerbe	779	878	-2,0	162 158	9,2	8,7
21.1	H.v.Holzstoff,Zellstoff, Papier,Karton u.Pappe ..	151	173	1,2	46 131	1,4	-2,9
21.11	H.v.Holzstoff u. Zellstoff
21.12	H.v.Papier,Karton u. Pappe
21.2	Papier-,Karton-u.Pappe- verarbeitung	628	705	-2,8	116 027	12,7	14,1
21.21	H.v.Wellpapier u.-pappe, Verpackungsmitteln	348	398	-3,2	52 130	-0,8	-2,7
21.22	H.v.Haushalts-u.Hygiene- art.a.Zellstoff u.Papier	31	42	-10,6	33 644	67,0	101,3
21.23	H.v.Schreibwaren,Büro- bedarf a.Papier u.Pappe	85	94	9,3	11 840	3,9	-0,8

1) Klassifikation der Wirtschaftszweige, Ausgabe 1993 (WZ 93).

2) Ein- und Mehrbetriebsunternehmen.

3 Unternehmen
3.1 Unternehmen und Beschäftigte
3.1.1 Im Januar 1997
Deutschland

Nr. der Klas- sifika- tion 1)	Wirtschaftsgliederung	Unternehmen			Beschäftigte		
		Einbetriebs- unternehmen	Insgesamt 2)	Veränderung zum Vorjahresmonat	Insgesamt	Veränderung zum Vor-	
		Anzahl		%	Anzahl	monat	jahresmonat
							%
21.24	H.v.Tapeten	18	18	-5,3	2 889	-1,3	-3,4
21.25	H.v.sonst.Waren aus Papier, Karton u. Pappe ..	146	153	-5,6	15 524	-2,7	-5,7
22	Verlags-, Druckgewerbe, Vervielfältigung	2 536	2 676	-1,6	262 868	-0,3	-0,3
22.1	Verlagsgewerbe	738	801	1,1	123 336	2,1	3,8
22.11	Buchverlag u. Musikverlag .	180	193	0,5	22 734	10,1	16,3
22.12	Zeitungsverlag	270	302	12,3	68 691	4,2	6,0
22.13	Zeitschriftenverlag	258	274	-7,1	29 365	-4,4	-4,7
22.14	Verlag v. bespielten Tonträgern
22.15	Sonst. Verlagsgewerbe
22.2	Druckgewerbe	1 780	1 856	-2,7	134 515	-2,6	-4,0
22.21	Zeitungsdruckerei	41	45	-8,2	8 580	-7,1	1,5
22.22	Druckerei (oh. Zeitungs- druckerei)	1 381	1 432	-2,6	106 713	-2,9	-5,8
22.23	Druckweiterverarbeitung ..	114	117	9,4	8 207	9,6	16,9
22.24	Satzherstellung u. Reproduktion	211	217	-10,0	8 850	-5,4	-6,7
22.25	Sonst. Druckgewerbe	33	45	9,8	2 165	4,6	14,9
22.3	Vervielf. v. besc. Ton-, Bild- u. Datenträgern	18	19	-5,0	5 017	3,7	5,6
22.31	Vervielfältigung v. bespielten Tonträgern ..	14	14	-6,7	4 499	4,4	8,2
22.32	Vervielfältigung v. bespielten Bildträgern
22.33	Vervielfältigung v. bespielten Datenträgern
DF	Kokerei, Mineralölverar- beitung, H.v. Brutstoffen	38	49	-10,9	22 308	-2,6	-5,4
23	Kokerei, Mineralölverar- beitung, H.v. Brutstoffen	38	49	-10,9	22 308	-2,6	-5,4
23.10	Kokerei
23.20	Mineralölverarbeitung
23.30	H.u. Verarb. v. Spalt-u. Brutstoffen
DE	Chemische Industrie	1 045	1 276	-0,6	515 575	-1,3	-3,5
24	Chemische Industrie	1 045	1 276	-0,6	515 575	-1,3	-3,5
24.1	H.v. chemischen Grund- stoffen	198	255	3,7	240 516	1,8	0,7
24.11	H.v. Industriegasen	4	9	-10,0	3 867	-0,2	-5,7
24.12	H.v. Farbstoffen u. Pigmenten	21	25	4,2	7 345	1,3	9,6
24.13	H.v. sonst. anorganischen Grundstoffen u. Chemik. .	47	54	-	22 522	-5,0	-5,2
24.14	H.v. sonst. organischen Grundstoffen u. Chemik. .	39	55	3,8	111 615	-2,0	-5,2
24.15	H.v. Düngemitteln u. Stickstoffverbindungen .	17	19	5,6	11 229	317,0	310,7
24.16	H.v. Kunststoff in Pri- märformen	68	90	7,1	83 639	-1,0	0,1

1) Klassifikation der Wirtschaftszweige, Ausgabe 1993 (WZ 93).
2) Ein- und Mehrbetriebsunternehmen.

3 Unternehmen
3.1 Unternehmen und Beschäftigte
3.1.1 Im Januar 1997
Deutschland

Nr. der Klas- sifika- tion 1)	Wirtschaftsgliederung	Unternehmen			Beschäftigte		
		Einbetriebs- unternehmen	Insgesamt 2)	Veränderung zum Vorjahresmonat	Insgesamt	Veränderung zum Vor-	
		Anzahl		%	Anzahl	monat	jahresmonat
							%
24.17	H.v.synthetischem Kaut- schuk in Primärformen ..	2	3	-	299	-1,0	-4,2
24.20	H.v.Schädlingsbekämp- fungs-u.Pflanzenschutz.	17	18	-	4 504	0,0	-2,2
24.30	H.v.Anstrichmitteln, Druckfarben u.Kitten ...	218	262	-3,3	43 601	-5,2	-7,1
24.4	H.v.pharmazeut.Erzeugn. ..	219	265	-0,8	101 457	-2,3	-3,8
24.41	H.v.pharmazeut. Grundstoffen	13	15	-6,3	963	-23,9	-25,5
24.42	H.v.pharmazeut.Speziali- täten u.sonst.Erzeugn. .	206	250	-0,4	100 494	-2,0	-3,5
24.5	H.v.Seifen,Wasch-,Reini- gungs-u.Körperpflegem. .	182	210	-3,2	54 143	-5,8	-13,9
24.51	H.v.Seifen,Wasch-,Reini- gungs-u.Poliermitteln ..	97	116	-3,3	25 909	-7,7	-21,4
24.52	H.v.Duft-u.Körper- pflegemitteln	85	94	-3,1	28 234	-4,1	-5,5
24.6	H.v.sonst.chemischen Erzeugnissen	185	233	-	45 437	-13,0	-12,9
24.61	H.v.pyrotechnischen Erzeugnissen	11	16	-	2 511	-3,8	5,2
24.62	H.v.Klebstoffen u. Gelatine	32	40	2,6	5 860	0,2	-2,8
24.63	H.v.etherischen Ölen	16	17	-	2 900	1,4	2,2
24.64	H.v.fotochemischen Erzeugnissen	11	13	-	7 701	-40,9	-40,3
24.65	H.v.unbespielten Ton-, Bild-u.Datenträgern	2	3	-25,0	2 300	-2,5	-5,7
24.66	H.v.chemischen Erzeug- nissen ang	113	144	-	24 165	-5,3	-5,6
24.70	H.v.Chemiefasern	26	33	3,1	25 917	17,8	11,6
DH	H.v.Gummi-u.Kunststoff- waren	2 290	2 549	-1,0	338 556	-0,7	-2,4
25	H.v.Gummi-u.Kunststoff- waren	2 290	2 549	-1,0	338 556	-0,7	-2,4
25.1	H.v.Gummiwaren	190	230	-0,9	79 236	0,8	-4,9
25.11	H.v.Bereifungen	3	11	-	24 081	-1,1	-4,5
25.12	Runderneuerung v. Bereifungen	11	12	-20,0	2 326	-4,6	-22,2
25.13	H.v.sonst.Gummiwaren	176	207	0,5	52 830	2,0	-4,1
25.2	H.v.Kunststoffwaren	2 100	2 319	-1,0	259 320	-1,2	-1,6
25.21	H.v.Platten,Folien usw a.Kunststoff	348	412	1,7	72 037	-1,5	-0,2
25.22	H.v.Verpackungsmitteln a.Kunststoff	281	313	-3,7	36 251	-0,1	-2,9
25.23	H.v.Baubedarfsartikeln a.Kunststoff	470	515	2,0	42 849	-1,2	-
25.24	H.v.sonst.Kunststoff- waren	1 001	1 079	-2,6	108 183	-1,3	-2,6
DI	Glasgewerbe,Keramik, Verarb.v.Steinen u.Erden	1 856	2 342	-2,2	250 533	-3,5	-6,5
26	Glasgewerbe,Keramik, Verarb.v.Steinen u.Erden	1 856	2 342	-2,2	250 533	-3,5	-6,5
26.1	H.u.Verarb.v.Glas	304	339	-2,0	63 996	-0,5	-3,6

1) Klassifikation der Wirtschaftszweige, Ausgabe 1993 (WZ 93).
2) Ein- und Mehrbetriebsunternehmen.

3 Unternehmen
3.1 Unternehmen und Beschäftigte
3.1.1 Im Januar 1997
Deutschland

Nr. der Klas- sifika- tion 1)	Wirtschaftsgliederung	Unternehmen			Beschäftigte		
		Einbetriebs- unternehmen	Insgesamt 2)	Veränderung zum Vorjahresmonat	Insgesamt	Veränderung zum Vor-	
		Anzahl		%	Anzahl	monat	jahresmonat
							%
26.11	H.v.Flachglas	6	7	16,7	2 185	14,0	10,2
26.12	Veredlg.u.Verarb.v. Flachglas	164	182	-0,6	22 290	-1,2	-4,2
26.13	H.v.Hohlglas	62	70	-5,4	20 795	-3,8	-6,8
26.14	H.v.Glasfaser	15	18	-5,3	4 185	0,2	-11,6
26.15	H.,Veredlg.u.Verarb.v. sonst.Glas,techn.Glasw.	57	62	-3,1	14 561	3,5	3,0
26.2	Keramik (oh.Ziegelei u. Baukeramik)	171	196	-4,9	36 080	-2,2	-12,7
26.21	H.v.keramischen Haus- haltsw.u.Ziergegenst. ...	70	77	-10,5	17 677	-2,1	-15,4
26.22	H.v.Sanitärkeramik	4	7	-12,5	1 847	-4,8	-19,7
26.23	H.v.Isolatoren u. Isolierteilen a.Keramik	12	12	20,0	1 507	1,2	-27,6
26.24	H.v.keramischen Erzeugn. f.sonst.techn.Zwecke ...	11	14	-6,7	4 528	-2,3	-8,4
26.25	H.v.keramischen Erzeugnissen ang	28	30	-	2 253	1,0	0,6
26.26	H.v.feuerfesten keramischen Werkstoffen	46	56	-1,8	8 268	-3,3	-6,8
26.30	H.v.keramischen Wand-u. Bodenfliesen u.-platten	26	32	3,2	9 350	-5,4	-12,8
26.40	Ziegelei,H.v.sonst. Baukeramik	161	182	0,6	13 677	-8,8	-6,3
26.5	H.v.Zement,Kalk u. gebranntem Gips	47	63	-3,1	16 527	-0,6	-4,4
26.51	H.v.Zement	25	36	2,9	12 612	1,0	-0,4
26.52	H.v.Kalk	13	16	-15,8	2 973	-7,2	-18,5
26.53	H.v.gebranntem Gips	9	11	-	942	0,4	-4,4
26.6	H.v.Erzeugnissen a. Beton,Zement u.Gips	900	1 228	-1,8	80 989	-5,7	-6,2
26.61	H.v.Betonerzeugnissen f. d.Bau u.Kalksandsteinen	562	676	-2,3	50 934	-7,2	-8,2
26.62	H.v.Gipserzeugnissen f. d.Bau	6	10	11,1	3 077	1,2	-0,6
26.63	H.v.Transportbeton	253	434	-2,7	13 723	-6,9	-5,2
26.64	H.v.Mörtel	37	58	5,5	6 391	-1,9	1,6
26.65	H.v.Faserzementwaren	17	21	-4,6	3 703	-4,8	-6,9
26.66	H.v.Erzeugnissen a. Beton,Zement u.Gips ang	25	29	11,5	3 161	11,0	6,1
26.70	Be-u.Verarb.v.Natur- steinen ang	123	142	-7,8	7 237	-7,9	-9,8
26.8	H.v.sonst.Mineral- erzeugnissen	124	160	-1,2	22 677	-1,6	-2,7
26.81	H.v.Mühl-,Polier-u.ä. Steinen,Schleifwerkzeug.	55	60	1,7	8 582	-0,9	0,2
26.82	H.v.Mineraler- zeugnissen ang	69	100	-2,9	14 095	-2,0	-4,4
DJ	Metallerzg.u.-bearb., H.v.Metallerzeugnissen .	6 020	6 523	-1,8	831 465	-1,1	-4,7
27	Metallerzg.u.-bearbeitung.	816	914	-3,0	273 670	-1,0	-5,0
27.10	Erzeugung v.Roh Eisen, Stahl,Ferroleg.(EGKS) ..	38	51	2,0	89 431	-2,2	-5,4

1) Klassifikation der Wirtschaftszweige, Ausgabe 1993 (WZ 93).
2) Ein- und Mehrbetriebsunternehmen.

3 Unternehmen
3.1 Unternehmen und Beschäftigte
3.1.1 Im Januar 1997
Deutschland

Nr. der Klassifikation 1)	Wirtschaftsgliederung	Unternehmen			Beschäftigte		
		Einbetriebs- unternehmen	Insgesamt 2)	Veränderung zum Vorjahresmonat	Insgesamt	Veränderung zum Vor-	
		Anzahl		%	Anzahl	monat	jahresmonat
							%
27.2	H.v.Rohren	137	154	-8,3	41 284	-2,6	-6,2
27.21	H.v.Rohren u.Rohrstücken a.Guß Eisen	8	12	-36,8	8 197	-8,4	-15,2
27.22	H.v.Stahlrohren u.Rohr- stücken a. Eisen u.Stahl	129	142	-4,7	33 087	-1,0	-3,7
27.3	Sonst.erste Bearb.v.Ei- sen, Stahl, H.v.Ferroleg.	109	127	-4,5	17 246	-3,1	-6,4
27.31	H.v.Blankstahl	17	19	11,8	1 744	4,4	16,0
27.32	H.v.Kaltband unter 500 mm Breite	27	34	-5,6	8 791	-2,1	-7,2
27.33	H.v.Kaltprofilen	15	17	13,3	1 290	8,6	4,0
27.34	H.v.gezogenem Draht	39	44	-15,4	5 248	-10,0	-10,6
27.35	Erste Bearb.v.Eisen u. Stahl ang, H.v.Ferroleg.	11	13	-	2 173	0,1	-12,8
27.4	Erzeugung u.erste Bearb. v.NE-Metallen	151	171	-0,6	64 269	3,7	-0,8
27.41	Erzeugung u.erste Bearb. v.Edelmetallen	8	8	-33,3	2 140	-13,7	-15,6
27.42	Erzeugung u.erste Bearb. v.Aluminium	68	78	-2,5	31 733	0,7	-5,3
27.43	Erzeugung u.erste Bearb. v.Blei, Zink u.Zinn	30	31	14,8	4 445	40,0	36,6
27.44	Erzeugung u.erste Bearb. v.Kupfer	31	37	2,8	22 003	-1,1	-3,6
27.45	Erzeugung u.erste Bearb. v.sonst.NE-Metallen	14	17	-	3 948	54,5	48,0
27.5	Gießereiindustrie	381	411	-1,9	61 440	-2,4	-7,5
27.51	Eisengießerei	136	148	-0,7	29 684	1,7	-4,9
27.52	Stahlgießerei	30	34	-2,9	6 524	-1,1	-11,9
27.53	Leichtmetallgießerei	165	174	-1,7	20 425	-1,0	-3,0
27.54	Buntmetallgießerei	50	55	-5,2	4 807	-26,1	-29,0
28	H.v.Metallerzeugnissen ...	5 204	5 609	-1,6	557 795	-1,2	-4,6
28.1	Stahl-u.Leichtmetallbau ..	1 573	1 671	-1,8	122 394	-0,9	-4,9
28.11	H.v.Stahl-u.Leicht- metallkonstruktionen ...	1 168	1 250	-2,6	94 903	-0,3	-5,2
28.12	H.v.Ausbauelementen a. Stahl u.Leichtmetall ...	405	421	0,7	27 491	-2,9	-4,1
28.2	Kessel-u.Behälterbau (oh.H.v.Dampfkesseln) ..	178	195	-1,0	31 516	3,8	-1,7
28.21	H.v.Tanks u.Sammel- behältern	134	144	-2,7	11 991	-7,3	-9,9
28.22	H.v.Zentralheizungs- Heizkörpern u.-Kesseln .	44	51	4,1	19 525	12,0	4,1
28.30	H.v.Dampfkesseln (oh. Zentralheizungskessel) .	188	218	-6,0	34 658	-7,0	-11,1
28.40	H.v.Schmiede-, Press-, Zieh-, Stanzteilen u.ä. .	521	552	0,7	68 206	-0,5	-3,9
28.5	Oberfläch.veredlg., Wärm- behandling., Mechanik ang	966	1 010	1,4	58 069	0,7	-1,2
28.51	Oberfläch.veredlg.u. Wärmebehandlung	471	502	1,6	29 686	0,3	-0,2
28.52	Mechanik ang	495	508	1,2	28 383	1,1	-2,2

1) Klassifikation der Wirtschaftszweige, Ausgabe 1993 (WZ 93).
2) Ein- und Mehrbetriebsunternehmen.

3 Unternehmen
3.1 Unternehmen und Beschäftigte
3.1.1 Im Januar 1997
Deutschland

Nr. der Klassi- fikation 1)	Wirtschaftsgliederung	Unternehmen			Beschäftigte		
		Einbetriebs- unternehmen	Insgesamt 2)	Veränderung zum Vorjahresmonat	Insgesamt	Veränderung zum Vor-	
		Anzahl		%	Anzahl	monat	jahresmonat
28.6	H.v. Schneidw., Werkzeug., Schlüssern u. Beschlägen	709	784	-1,6	107 964	-0,7	-2,1
28.61	H.v. Schneidwaren u. Bestecken	55	56	-9,7	6 292	-4,5	-7,8
28.62	H.v. Werkzeugen	460	507	-0,2	52 375	-0,8	-0,2
28.63	H.v. Schlüssern u. Beschlägen	194	221	-2,6	49 287	-0,1	-3,3
28.7	H.v. sonst. EBM-Waren	1 069	1 179	-4,0	134 998	-2,5	-6,7
28.71	H.v. Behältern a. Eisen u. Stahl	26	28	-20,0	3 120	-2,3	-12,3
28.72	H.v. Verpackungen u. Verschlüssen a. Metall ..	55	69	-5,5	14 874	-3,2	-7,5
28.73	H.v. Drahtwaren	117	134	1,5	12 932	3,8	-6,4
28.74	H.v. Schrauben, Nieten, Ketten u. Federn	341	358	-2,7	37 609	-1,2	-4,7
28.75	H.v. EBM-Waren ang	530	590	-4,8	66 463	-4,2	-7,3
DK	Maschinenbau	5 168	5 669	-2,0	977 182	-1,9	-5,0
29	Maschinenbau	5 168	5 669	-2,0	977 182	-1,9	-5,0
29.1	H.v. Masch. f. d. Erzeugung u. Nutzung v. mech. Energie	819	919	-1,4	215 313	-1,5	-3,8
29.11	H.v. Verbrenn. mot. u. Turb. (oh. Straßenfahrz. u. ä.) .	36	45	-2,2	26 503	0,8	1,2
29.12	H.v. Pumpen u. Kompressoren	272	303	-2,9	54 499	-5,4	-9,5
29.13	H.v. Armaturen	258	296	-3,0	62 513	0,8	-1,9
29.14	H.v. Lagern, Getrieben, Zahnradern, Antriebslem.	253	275	2,2	71 798	-1,3	-2,5
29.2	H.v. sonst. Maschinen f. unspezifische Verwendung	1 449	1 621	-1,8	244 040	-2,4	-4,8
29.21	H.v. Öfen u. Brennern	85	97	10,2	12 803	3,7	9,8
29.22	H.v. Hebezeugen u. Fördermitteln	481	532	0,4	77 330	-0,7	-3,6
29.23	H.v. Kälte- u. Lufttechn. Erzeugn. f. gewerbli. Zwecke	317	360	-3,5	57 757	-6,1	-7,7
29.24	H.v. Maschinen f. unspenzi- fische Verwendung ang ..	566	632	-4,1	96 150	-2,3	-5,7
29.3	H.v. land- u. forstw. Maschinen	134	147	-9,8	30 145	-5,3	-8,1
29.31	H.v. Ackerschleppern	10	11	-47,6	6 592	-17,0	-18,1
29.32	H.v. sonst. land- u. forstw. Maschinen	124	136	-4,2	23 553	-1,4	-4,8
29.40	H.v. Werkzeugmaschinen	803	860	-2,4	116 248	-3,5	-7,3
29.5	H.v. Masch. f. sonst. best. Wirtschaftszweige	1 795	1 926	-1,5	282 677	-0,9	-4,6
29.51	H.v. Masch. f. Metallerzeu- gung, Walzwerkseinr. usw .	61	63	-7,4	16 495	-10,8	-15,9
29.52	H.v. Bergwerks-, Bau- u. Baustoffmaschinen	193	221	-6,8	43 644	-4,1	-7,2
29.53	H.v. Masch. f. Ernährungs- gewerbe u. Tabakverarb. .	196	204	-4,7	24 747	-3,3	-9,1
29.54	H.v. Masch. f. d. Textil-, Bekleidg.- u. Ledergerwerbe	175	192	-5,0	44 060	-5,5	-13,3
29.55	H.v. Masch. f. d. Papier- gewerbe	92	95	2,2	14 849	-4,0	-3,8

1) Klassifikation der Wirtschaftszweige, Ausgabe 1993 (WZ 93).
2) Ein- und Mehrbetriebsunternehmen.

3 Unternehmen
3.1 Unternehmen und Beschäftigte
3.1.1 Im Januar 1997
Deutschland

Nr. der Klas- sifikation 1)	Wirtschaftsgliederung	Unternehmen			Beschäftigte		
		Einbetriebs- unternehmen	Insgesamt 2)	Veränderung zum Vorjahresmonat	Insgesamt	Veränderung zum Vor-	
		Anzahl		%	Anzahl	monat	jahresmonat
							%
29.56	H.v.Masch.f.best.Wirt- schaftszweige ang	1 078	1 151	0,8	138 882	4,0	2,1
29.60	H.v.Waffen u.Munition	26	31	6,9	10 188	8,7	5,6
29.7	H.v.Haushaltsgeräten ang .	142	165	-3,5	78 571	-1,7	-6,5
29.71	H.v_elektrischen Haushaltsgeräten	113	132	-5,7	69 523	-1,0	-6,8
29.72	H.v.nichtelektrischen Heiz-,Koch-u.ä.Gerät.ang	29	33	6,5	9 048	-6,9	-4,0
DL	H.v.Büromasch.,Dv-Gerät. u.-einr.;Elektrotech.usw	3 736	4 165	-0,9	881 823	-0,9	-5,7
30.0	H.v.Büromasch.,Dv-Gerät. u.-einr.	150	169	6,3	56 782	0,1	-2,9
30.01	H.v.Büromaschinen	36	43	7,5	11 190	9,7	2,9
30.02	H.v.Dv-Gerät.u.-einr.	114	126	5,9	45 592	-2,0	-4,3
31	H.v.Geräten d.Elekttriz. -erzg.,-verteilung u.ä. .	1 582	1 794	-2,1	476 877	-1,3	-5,6
31.10	H.v.Elektromotoren,Genera- toren,Transformatoren	363	410	-2,2	55 931	-5,8	-9,7
31.20	H.v.Elekttriz.vertlg.-u. -schalteinrichtungen ...	618	711	-3,1	289 738	-1,1	-7,2
31.30	H.v.isol.Elektrokabeln, -leitungen u.-drähten ..	81	92	3,4	19 559	3,2	-1,0
31.40	H.v.Akkumulatoren u. Batterien	16	22	10,0	8 724	-1,9	-1,6
31.50	H.v_elektrischen Lampen u.Leuchten	230	246	-2,4	34 207	1,5	-3,4
31.6	H.v_elektr.Ausrüstg.ang ..	274	313	-1,6	68 718	-0,7	2,8
31.61	H.v_elektr.Ausrüstg.f. Motoren u.Fahrzeuge ang	71	89	-4,3	42 229	-3,0	3,5
31.62	H.v.sonst_elektr. Ausrüstg.ang	203	224	-0,4	26 489	3,2	1,7
32	Rundfunk-,Fernseh-u. Nachrichtentechnik	414	461	0,2	139 675	-4,6	-11,6
32.10	H.v_elektronischen Bauelementen	199	215	5,4	39 986	0,5	4,8
32.20	H.v.nachrichtentechni- schen Geräten u.Einr. ..	85	100	1,0	55 640	-8,6	-19,6
32.30	H.v.Rundfunk-,Fernseh-, phono-,videotechn.Gerät.	130	146	-7,0	44 049	-3,5	-13,1
33	Medizin-,Mess-,Steuer- u.Regelungstechnik,Optik	1 590	1 741	-0,6	208 489	2,1	-2,5
33.10	H.v.med.Geräten u.ortho- pädischen Vorrichtungen	750	811	0,8	67 752	-1,4	-0,2
33.20	H.v.Meß-,Kontroll-, Navig.-u.ä.Instr.u.Vorr.	617	681	-0,9	97 719	6,1	-2,7
33.30	H.v.industriellen Prozeß-Steuerungsanlg. .	41	48	6,7	7 644	2,0	-2,9
33.40	H.v.optischen u. fotografischen Geräten .	127	141	-4,7	30 040	-1,0	-4,6
33.60	H.v.Uhren	55	60	-9,1	5 334	-4,2	-12,7
DM	Fahrzeugbau	899	1 056	-2,0	867 424	0,2	0,2
34	H.v.Kraftwagen u. Kraftwagenteilen	663	785	-2,2	738 935	0,0	0,1

1) Klassifikation der Wirtschaftszweige, Ausgabe 1993 (WZ 93).
2) Ein- und Mehrbetriebsunternehmen.

3 Unternehmen
3.1 Unternehmen und Beschäftigte
3.1.1 Im Januar 1997
Deutschland

Nr. der Klas- sifika- tion 1)	Wirtschaftsgliederung	Unternehmen			Beschäftigte		
		Einbetriebs- unternehmen	Insgesamt 2)	Veränderung zum Vorjahresmonat	Insgesamt	Veränderung zum Vor-	
		Anzahl		%	Anzahl	monat	jahresmonat
							%
34.10	H.v.Kraftwagen u. Kraftwagenmotoren	34	52	-10,3	466 004	-1,2	-0,7
34.20	H.v.Karosserien, Aufbauten u.Anhängern ..	271	302	-8,2	37 887	-1,6	-7,8
34.30	H.v.Teilen u.ä.f.Kraft- wagen u.deren Motoren ..	358	431	3,6	235 044	2,8	3,1
35	Sonst.Fahrzeugbau	236	271	-1,5	128 489	1,1	0,7
35.1	Schiffbau	90	97	-	29 963	-0,9	-11,7
35.11	Schiffbau (oh.Boots-u. Yachtbau)	72	78	-3,7	28 627	-1,5	-12,6
35.12	Boots- u.Yachtbau	18	19	18,8	1 336	15,7	14,2
35.20	Schienenfahrzeugbau	46	56	-3,5	26 901	18,9	40,2
35.30	Luft-u.Raumfahrzeugbau ...	41	52	2,0	61 759	-4,1	-3,5
35.4	H.v.Krafträdern,Fahrrä- dern u.Behindertenfahrz.	47	53	-3,6	7 522	0,8	-7,7
35.41	H.v.Krafträdern	6	7	-	959	16,8	1,6
35.42	H.v.Fahrrädern	35	38	-7,3	4 735	-2,2	-12,2
35.43	H.v.Behinderten- fahrzeugen	6	8	14,3	1 828	1,5	0,8
35.50	Fahrzeugbau ang	12	13	-7,1	2 344	-2,1	0,1
DN	H.v.Möbeln,Schmuck,Mu- sikinstr.usw,Recycling .	2 060	2 210	-4,6	233 700	-0,7	-5,3
36	H.v.Möbeln,Schmuck, Musikinstr.,Sportger.usw	1 961	2 095	-5,6	226 970	-0,8	-5,3
36.1	H.v.Möbeln	1 329	1 421	-5,2	165 425	-0,2	-5,2
36.11	H.v.Sitzmöbeln	331	350	-3,9	44 019	2,2	-3,5
36.12	H.v.Büro-u.Ladenmöbeln ...	249	264	-4,4	24 032	-2,2	-10,1
36.13	H.v.Küchenmöbeln	118	125	-2,3	23 528	0,6	-3,8
36.14	H.v.sonst.Möbeln	583	627	-7,0	68 970	-1,1	-4,5
36.15	H.v.Matratzen	48	55	-3,5	4 876	-2,1	-9,6
36.2	H.v.Schmuck u.ä. Erzeugnissen	120	121	-14,8	7 206	-5,0	-11,9
36.21	Prägen v.Münzen u. Medaillen
36.22	H.v.Schmuck,Gold-u. Silberschmiedewaren
36.30	H.v.Musikinstrumenten	68	74	-2,6	5 249	-1,5	-8,8
36.40	H.v.Sportgeräten	47	50	-	5 364	-4,3	-4,4
36.50	H.v.Spielwaren	111	123	-8,2	15 091	-3,9	-7,7
36.6	H.v.sonst.Erzeugnissen ...	286	306	-3,8	28 635	-0,3	-2,5
36.61	H.v.Pantasieschmuck	21	21	-8,7	1 104	5,1	-6,2
36.62	H.v.Besen u.Bürsten	63	68	-2,9	5 668	-2,5	-1,6
36.63	H.v.Erzeugnissen ang	202	217	-3,6	21 863	0,1	-2,5
37	Recycling	98	115	18,6	6 730	-0,4	-4,5
37.10	Recycling v.Schrott	37	44	2,3	2 836	0,3	-8,4
37.20	Recycling v.nichtmetall. Altmat.u.Reststoffen ...	62	71	31,5	3 894	-0,9	-1,4

1) Klassifikation der Wirtschaftszweige, Ausgabe 1993 (WZ 93).
2) Ein- und Mehrbetriebsunternehmen.

3 Unternehmen
3.2 Bruttolohn- und -gehaltssumme sowie Umsatz
3.2.1 Im Januar 1997

Deutschland

Land Hauptgruppen	Bruttolohn- und -gehaltssumme			Umsatz				
	Insgesamt	Veränd. zum Vor-		aus eigenen Erzeugnissen und Leistungen	sonstiger Umsatz	Insgesamt	Veränd. zum Vor-	
		monat	jahres- monat				monat	jahres- monat
	1 000 DM	%		1 000 DM			%	
Baden-Württemberg	6 882 005	-7,7	-4,1	25 840 280	4 280 434	30 120 714	-15,0	1,9
Bayern	6 330 266	-4,8	0,2	26 512 943	2 401 040	28 913 983	-7,9	5,1
Berlin	701 074	-20,0	-11,5	3 088 955	281 639	3 370 594	-19,1	-3,7
Brandenburg	318 266	-2,2	7,8	1 723 642	44 895	1 768 537	-12,4	3,5
Bremen	238 329	-1,9	-15,4	1 227 968	201 158	1 429 126	3,0	-32,1
Hamburg	914 637	-7,0	-18,5	7 648 412	5 417 146	13 065 558	-13,9	8,2
Hessen	2 946 558	-4,4	-4,2	11 938 526	2 614 200	14 552 726	-4,7	-1,3
Mecklenburg-Vorpommern	143 178	-7,3	-3,4	678 780	20 656	699 436	-32,7	-4,7
Niedersachsen	2 633 542	-4,6	0,1	12 965 889	2 353 613	15 319 502	4,2	4,0
Nordrhein-Westfalen	8 063 517	-5,9	-4,4	34 740 619	4 454 659	39 195 278	1,6	-1,2
Rheinland-Pfalz	1 365 287	-5,8	-0,1	6 392 077	930 159	7 322 236	1,0	7,7
Saarland	404 524	-10,8	-4,4	1 666 609	153 193	1 819 802	23,1	4,0
Sachsen	586 201	-8,4	-0,4	2 403 229	148 211	2 551 440	-14,0	1,2
Sachsen-Anhalt	294 903	-9,4	-8,5	1 396 686	106 212	1 502 898	-17,2	-1,9
Schleswig-Holstein	675 118	-5,3	1,0	2 911 265	270 419	3 181 684	-12,6	2,4
Thüringen	312 094	-8,6	0,5	1 583 421	40 541	1 623 962	-7,8	8,1
Deutschland	32 809 499	-6,3	-3,3	142 719 301	23 718 175	166 437 476	-6,5	1,8
Früheres Bundesgebiet	31 020 877	-6,1	-3,4	134 520 880	23 305 695	157 826 575	-5,9	1,8
Neue Länder und Berlin-Ost	1 788 622	-9,0	-0,7	8 198 421	412 480	8 610 901	-16,1	1,7
Vorleistungsgüterproduzenten								
Deutschland	14 823 271	-5,3	-2,6	65 990 649	12 136 442	78 127 091	6,0	3,2
Früheres Bundesgebiet	14 063 754	-5,1	-2,7	62 331 667	11 951 266	74 282 933	6,4	3,4
Neue Länder und Berlin-Ost	769 517	-8,2	-1,2	3 658 982	185 176	3 844 158	-2,1	-0,7
Investitionsgüterproduzenten								
Deutschland	11 862 059	-6,6	-5,0	41 796 114	6 609 232	48 405 346	-25,7	-0,5
Früheres Bundesgebiet	11 264 465	-6,4	-5,3	39 874 972	6 551 164	46 426 136	-24,7	-0,7
Neue Länder und Berlin-Ost	597 594	-10,0	0,7	1 921 142	58 068	1 979 210	-43,3	2,6
Gebrauchsgüterproduzenten								
Deutschland	1 475 291	-8,0	-5,3	5 924 351	1 097 663	7 022 014	0,5	-4,1
Früheres Bundesgebiet	1 401 139	-7,8	-5,0	5 582 285	1 067 235	6 649 520	0,3	-4,7
Neue Länder und Berlin-Ost	74 152	-11,8	-9,2	342 066	30 428	372 494	5,1	7,5
Verbrauchsgüterproduzenten								
Deutschland	4 648 878	-8,0	-0,2	29 008 187	3 874 838	32 883 025	2,2	3,3
Früheres Bundesgebiet	4 301 519	-8,1	-0,2	26 731 956	3 736 030	30 467 986	2,6	3,3
Neue Länder und Berlin-Ost	347 359	-6,2	0,1	2 276 231	138 808	2 415 039	-2,9	4,1

3 Unternehmen
3.2 Bruttolohn- und -gehaltssumme sowie Umsatz
3.2.1 Im Januar 1997
Deutschland

Nr. der Klas- sifika- tion 1)	Wirtschaftsgliederung	Bruttolohn- und -gehaltssumme			Umsatz				
		Insgesamt	Veränd. zum Vor-		aus eigenen Erzeugnissen und Leistungen	sonstiger Umsatz	Insgesamt	Veränd. zum Vor-	
			monat	jahres- monat				monat	jahres- monat
		1 000 DM	%		1 000 DM			%	
C	Bergbau u. Gew. v. Steinen u. Erden	778 350	-15,4	-9,6	1 883 175	198 172	2 081 347	-12,9	-11,1
CA	Kohlenbergbau, Torfgew., Gew. v. Erdöl u. Erdgas usw.	642 989	-10,9	-4,7	1 575 424	120 474	1 695 898	4,7	-3,5
10	Kohlenbergbau, Torf- gewinnung	611 105	-9,3	-4,8	.	.	1 269 619	-1,5	-8,0
10.10	Steinkohlenbergbau u. -brikettherstellung	458 465	-6,4	-4,3	615 699	36 363	652 062	-7,8	-2,8
10.20	Braunkohlenbergbau u. -brikettherstellung	146 409	-17,4	-6,5	519 939	66 905	586 844	5,1	-13,8
10.30	Torfgewinnung u. -veredlung	6 231	-4,9	-1,7	.	.	30 713	34,6	9,2
11	Gew. v. Erdöl u. Erdgas Erbrg. verb. Dienstleistg.	31 884	-34,1	-1,9	.	.	426 279	28,4	12,9
11.10	Gew. v. Erdöl u. Erdgas	25 793	-36,3	-2,2	.	.	405 682	31,2	13,4
11.20	Erbrg. v. Dienstleistg. bei d. Gew. v. Erdöl u. Erdgas .	6 091	-22,8	-0,7	.	.	20 597	-9,8	3,3
12.00	Bergbau a. Uran-u. Thoriumerze	-	X	X	-	-	-	X	X
CB	Erzbergbau, Gew. v. Steinen u. Erden, sonst. Bergbau ..	133 361	-31,9	-27,6	307 751	77 698	385 449	-49,8	-34,1
13	Erzbergbau	-	X	X	-	-	-	X	X
13.10	Eisenerzbergbau	-	X	X	-	-	-	X	X
13.20	NE-Metallerzbergbau (oh. Uran-u. Thoriumerze)	-	X	X	-	-	-	X	X
14	Gew. v. Steinen u. Erden, sonst. Bergbau	133 361	-31,9	-27,6	307 751	77 698	385 449	-49,8	-34,1
14.1	Gew. v. Natursteinen	6 032	-16,0	-0,1	22 332	3 360	25 692	-17,9	0,9
14.11	Gew. v. Naturwerksteinen u. Natursteinen ang
14.12	Gew. v. Kalk, Dolom.-, Gips- u. Anhydritstein, Kreide .	4 545	-3,2	7,3	20 359	3 165	23 524	0,1	5,2
14.13	Gew. v. Schiefer
14.2	Gew. v. Kies, Sand, Ton u. Kaolin	110 426	-14,4	-6,5	208 889	46 439	255 328	-47,9	-9,3
14.21	Gew. v. Kies u. Sand	100 888	-15,0	-5,1	181 835	43 875	225 710	-50,1	-6,6
14.22	Gew. v. Ton u. Kaolin	9 538	-6,9	-18,4	27 054	2 564	29 618	-20,9	-25,6
14.30	Bergbau a. chemische u. Düngemittelminerale ..	1 859	-95,7	-96,1	6 250	802	7 052	-95,8	-96,1
14.40	Gew. v. Salz	12 795	-9,7	28,2	.	.	86 439	30,5	8,7
14.50	Gew. v. Steinen u. Erden ang, sonst. Bergbau	2 249	-5,4	-5,8	.	.	10 938	-12,2	-34,7
D	Verarbeitendes Gewerbe ...	32 033 149	-6,1	-3,1	140 836 126	23 520 003	164 356 129	-6,4	2,0
DA	Ernährungsgewerbe u. Tabakverarbeitung	2 142 356	-6,8	1,4	17 756 703	2 300 456	20 057 159	-3,9	5,2
15	Ernährungsgewerbe	2 063 593	-5,9	1,5	15 673 786	2 014 803	17 688 589	-4,0	4,9
15.1	Schlachten u. Fleisch- verarbeitung	331 390	-4,6	-3,1	2 660 779	357 229	3 018 008	-5,6	8,8
15.11	Schlachten (oh. Schlachten v. Geflügel)	58 501	0,5	-5,2	908 982	55 408	964 390	-1,2	10,1
15.12	Schlachten v. Geflügel	23 394	2,3	9,3	223 357	34 408	257 765	0,8	16,8
15.13	Fleischverarbeitung	249 495	-6,3	-3,6	1 528 440	267 413	1 795 853	-8,6	7,1

1) Klassifikation der Wirtschaftszweige, Ausgabe 1993 (WZ 93).

3 Unternehmen
3.2 Bruttolohn- und -gehaltssumme sowie Umsatz
3.2.1 Im Januar 1997
Deutschland

Nr. der Klas- sifika- tion 1)	Wirtschaftsgliederung	Bruttolohn- und -gehaltssumme			Umsatz				
		Insgesamt	Veränd. zum Vor-		aus eigenen Erzeugnissen und Leistungen	sonstiger Umsatz	Insgesamt	Veränd. zum Vor-	
			monat	jahres- monat				monat	jahres- monat
15.20	Fischverarbeitung	53 566	28,5	27,8	252 635	133 282	385 917	-12,6	33,8
15.3	Obst- u. Gemüsever- arbeitung	98 983	-8,4	2,7	828 348	51 504	879 852	-1,0	0,6
15.31	Verarb.v. Kartoffeln	26 135	-13,3	0,4	140 896	10 660	151 556	-2,6	-2,0
15.32	H.v. Frucht- u. Gemüse- säften	21 435	1,9	11,0	243 643	10 828	254 471	10,0	7,9
15.33	Verarb.v. Obst u. Gemüse ang	51 413	-9,5	0,8	443 809	30 016	473 825	-5,6	-2,1
15.4	H.v. pflanzlichen u. tierischen Ölen u. Fetten	46 022	-22,5	-21,6	688 825	56 272	745 097	-5,4	-1,4
15.41	H.v. rohen Ölen u. Fetten ..	7 826	-7,2	2,7	.	.	348 719	6,8	14,5
15.42	H.v. raffinierten Ölen u. Fetten	6 382	-25,4	9,9	.	.	115 794	8,8	8,2
15.43	H.v. Margarine u. ä. Nahrungsfetten	31 814	-25,0	-29,7	251 378	29 206	280 584	-20,9	-18,4
15.5	Milchverarbeitung	214 983	-4,5	2,6	2 813 690	372 497	3 186 187	6,7	2,1
15.51	Milchverarbeitung (oh. H.v. Speiseeis)	171 925	-4,9	-0,4	2 655 019	332 954	2 987 973	7,0	2,8
15.52	H.v. Speiseeis	43 058	-3,0	16,4	158 671	39 543	198 214	2,5	-7,4
15.6	Mehl- u. Schälmlühlen, H.v. Stärke u. Stärkeerzeugn.	47 308	-0,1	8,3	500 885	55 870	556 555	11,3	14,5
15.61	Mehl- u. Schälmlühlen	32 296	-3,8	2,2	334 762	41 256	376 018	10,6	9,5
15.62	H.v. Stärke u. Stärke- erzeugnissen	15 012	9,2	24,2	165 923	14 614	180 537	12,9	26,6
15.7	H.v. Futtermitteln	67 627	-4,9	5,1	710 757	119 137	829 894	1,9	3,8
15.71	H.v. Futtermitteln f. Nutztiere	36 231	-7,0	3,7	470 058	70 082	540 140	0,7	2,1
15.72	H.v. Futtermitteln f. sonst. Tiere	31 396	-2,3	6,8	240 699	49 055	289 754	4,2	7,3
15.8	Sonst. Ernährungsgewerbe (oh. Getränkeherstellung)	801 075	-6,4	3,8	4 526 407	481 199	5 007 606	-3,5	5,0
15.81	H.v. Backwaren (oh. Dauer- backwaren)	338 419	-0,1	9,1	995 658	97 654	1 093 312	-5,3	6,8
15.82	H.v. Dauerbackwaren	60 401	-3,5	-7,2	291 772	32 190	323 962	1,0	4,4
15.83	Zuckerindustrie	30 468	-46,9	-13,8	458 142	4 788	462 930	-13,3	-0,1
15.84	H.v. Süßwaren (oh. Dauer- backwaren)	128 379	-4,7	1,8	1 062 181	46 510	1 108 691	-2,1	0,4
15.85	H.v. Teigwaren	13 543	-10,2	0,6	93 949	14 429	108 378	13,8	2,1
15.86	Verarb.v. Kaffee u. Tee, H.v. Kaffee-Ersatz	28 169	-4,0	-3,0	466 900	38 638	505 538	-29,2	4,6
15.87	H.v. Würzen u. Soßen	116 210	.	.	619 483	151 409	770 892	.	.
15.88	H.v. homogenisierten u. diätetischen Nahrungsm.	13 243	.	.	88 562	6 499	95 061	.	.
15.89	H.v. sonst. Nahrungsmit- teln (oh. Getränke)	72 243	-4,4	5,0	449 760	89 082	538 842	34,2	12,9
15.9	Getränkeherstellung	402 639	-7,8	-0,4	2 691 660	387 813	3 079 473	-15,1	2,9
15.91	H.v. Spirituosen	29 392	-11,2	-9,7	472 569	109 210	581 779	-27,1	2,5
15.92	Alkoholbrennerei	867	-7,1	-6,1	.	.	7 279	13,1	7,1
15.93	H.v. Wein a. frischen Trauben	12 620	-16,2	0,2	143 332	41 606	184 938	-51,3	48,4
15.94	H.v. Apfelwein u. sonst. Fruchtweinen

1) Klassifikation der Wirtschaftszweige, Ausgabe 1993 (WZ 93).

3 Unternehmen
3.2 Bruttolohn- und -gehaltssumme sowie Umsatz
3.2.1 Im Januar 1997
Deutschland

Nr.der Klas- sifikation 1)	Wirtschaftsgliederung	Bruttolohn- und -gehaltssumme			Umsatz				
		Insgesamt	Veränd. zum Vor-		aus eigenen Erzeugnissen und Leistungen	sonstiger Umsatz	Insgesamt	Veränd. zum Vor-	
			monat	jahres- monat				monat	jahres- monat
		1 000 DM	%		1 000 DM			%	
15.95	H.v.Wermutwein u.sonst. aromatisierten Weinen
15.96	H.v.Bier	229 731	-10,7	-2,0	1 226 176	156 091	1 382 267	-7,8	2,3
15.97	H.v.Malz	4 660	0,0	4,0	70 915	1 758	72 673	12,6	-1,1
15.98	Mineralbrunnen,H.v. Erfrischungsgetränken ..	123 558	0,3	5,3	759 308	78 449	837 757	-1,8	-2,3
16.00	Tabakverarbeitung	78 763	-25,6	-3,1	2 082 917	285 653	2 368 570	-3,3	6,9
DB	Textil-u.Bekleidungs- gewerbe	791 098	-5,9	-6,4	4 430 389	470 927	4 901 316	42,2	-2,6
17	Textilgewerbe	494 217	-6,1	-7,2	2 400 526	265 426	2 665 952	22,1	-1,8
17.1	Spinnstoffaufbereitung u.Spinnerei	60 430	-1,5	-2,1	321 134	58 088	379 222	43,5	-0,6
17.11	Baumwollaufbereitung u. -spinnerei	28 512	-1,4	-2,8	153 317	5 293	158 610	57,6	-5,3
17.12	Wollaufbereitung u. Streichgarnspinnerei ...	1 549	-63,2	-65,1	.	.	7 770	-33,3	-63,4
17.13	Wollaufbereitung u. Kammgarnspinnerei	15 461	30,8	24,8	106 088	34 704	140 792	75,8	13,8
17.14	Flachsauflbereitung u. -spinnerei
17.15	Zwirnen u.Texturieren v. Filamentgarnen usw	2 317	-13,9	-9,7	12 450	-	12 450	43,8	-9,2
17.16	Nähgarnfertigung	10 808	-13,3	-10,2	35 005	17 647	52 652	-12,6	2,1
17.17	Sonst.Spinnstoffaufbe- reitung u.Spinnerei
17.2	Weberei	102 219	-11,0	-13,9	536 279	35 695	571 974	13,4	-5,7
17.21	Baumwollweberei	62 878	-8,4	-11,8	323 656	15 495	339 151	19,3	-2,4
17.22	Streichgarnweberei	1 854	-15,5	-25,5	.	.	6 693	-49,0	-5,1
17.23	Kammgarnweberei	15 710	-15,6	-17,7	.	.	89 913	-2,4	2,0
17.24	Seiden-u.Filamentgarn- weberei	16 394	-10,9	-11,5	.	.	95 692	16,0	-14,3
17.25	Sonst.Weberei	5 383	-24,0	-26,5	24 233	16 292	40 525	24,3	-22,2
17.30	Textilveredlung	68 204	-3,3	-7,6	268 772	14 958	283 730	14,7	-3,3
17.40	H.v.konfektion.Textil- waren (oh.Bekleidung) ..	64 639	-4,1	-6,1	299 592	39 223	338 815	0,6	1,3
17.5	Sonst.Textilgewerbe (oh.H.v.Maschenware) ...	130 384	-7,0	-2,1	633 842	82 465	716 307	34,7	3,5
17.51	H.v.Teppichen	36 104	-7,9	-8,5	180 855	19 879	200 734	18,8	-0,9
17.52	H.v.Seilerwaren	2 710	-12,0	-12,0	10 175	1 856	12 031	-1,4	-22,9
17.53	H.v.Vliesstoff,Erzeugn. daraus (oh.Bekleidung) .	23 535	2,1	9,7	130 528	4 399	134 927	46,9	19,3
17.54	Textilgewerbe ang	68 035	-9,2	-1,8	312 284	56 331	368 615	42,4	2,1
17.60	H.v.gewirktem u. gestricktem Stoff	18 630	0,3	12,9	104 422	4 102	108 524	24,2	8,7
17.7	H.v.gewirkten u.ge- strickten Fertigerzeugn.	49 711	-6,4	-16,6	236 485	30 895	267 380	26,7	-12,9
17.71	H.v.Strumpfwaren	22 450	-5,2	-27,5	120 459	3 961	124 420	50,9	-21,1
17.72	H.v.Pullovern,Strick- jacken u.ä.	27 261	-7,4	-4,8	116 026	26 934	142 960	11,2	-4,4

1) Klassifikation der Wirtschaftszweige, Ausgabe 1993 (WZ 93).

3 Unternehmen
3.2 Bruttolohn- und -gehaltssumme sowie Umsatz
3.2.1 Im Januar 1997
Deutschland

Nr.der Klas- sifika- tion 1)	Wirtschaftsgliederung	Bruttolohn- und -gehaltssumme			Umsatz				
		Insgesamt	Veränd. zum Vor-		aus eigenen Erzeugnissen und Leistungen	sonstiger Umsatz	Insgesamt	Veränd. zum Vor-	
			monat	jahres- monat				monat	jahres- monat
18	Bekleidungsgewerbe	296 881	-5,6	-5,1	2 029 863	205 501	2 235 364	76,9	-3,6
18.10	H.v.Lederbekleidung	1 985	-1,8	-6,3	.	.	12 417	27,2	-10,8
18.2	H.v.Bekleidung (oh. Lederbekleidung)	293 297	-5,6	-5,1	2 015 241	203 477	2 218 718	77,7	-3,6
18.21	H.v.Arbeits-u.Berufs- bekleidung	9 706	-5,8	-6,7	49 753	6 015	55 768	-4,4	-4,9
18.22	H.v.Oberbekleidg.(oh.Ar- beits-u.Berufsbekleidg.)	180 284	-7,5	-4,0	1 468 071	123 377	1 591 448	100,4	-2,0
18.23	H.v.Wäsche	76 214	1,2	-5,0	386 544	56 342	442 886	62,1	-8,5
18.24	H.v.sonst.Bekleidg.u. Bekleidungszubehör	27 093	-9,8	-11,5	110 873	17 743	128 616	4,6	-5,5
18.30	Zurichtung u.Färben v. Fellen,H.v.Pelzwaren ...	1 589	-18,5	2,1	.	.	4 229	-15,8	20,1
DC	Ledergewerbe	95 046	-9,5	-10,5	551 744	77 786	629 530	24,7	-2,3
19	Ledergewerbe	95 046	-9,5	-10,5	551 744	77 786	629 530	24,7	-2,3
19.10	Ledererzeugung	9 571	-26,6	-20,0	62 708	647	63 355	-0,8	-12,5
19.20	Lederverarb.(oh.H.v.Le- derbekleidung u.Schuhen)	24 398	-7,1	-7,6	85 935	18 897	104 832	-9,9	-3,9
19.30	H.v.Schuhen	61 077	-7,1	-10,0	403 101	58 242	461 343	42,2	-0,3
DD	Holzgewerbe (oh.H.v. Möbeln)	503 899	-9,0	-1,1	2 184 407	194 494	2 378 901	-5,9	5,9
20	Holzgewerbe (oh.H.v. Möbeln)	503 899	-9,0	-1,1	2 184 407	194 494	2 378 901	-5,9	5,9
20.10	Säge-,Hobel-u.Holz- imprägnierwerke	92 107	-11,3	-4,1	444 906	56 601	501 507	-0,4	1,5
20.20	Furnier-,Sperrh-,Holz- faserpl.-u.-spanpl.Werke	99 257	-6,2	-0,6	565 592	26 877	592 469	33,7	1,2
20.30	H.v.Konstr.-,Fertigb.t., Ausbauelement.u.ä.a.Holz	242 238	-10,1	-1,0	907 874	53 537	961 411	-25,5	10,6
20.40	H.v.Verpackungsmitteln u.Lagerbehältern a.Holz	21 374	-8,0	4,0	84 312	44 674	128 986	31,5	40,4
20.5	H.v.Holzwaren ang,Kork-, Flecht-u.Korbwaren	48 923	-4,7	1,5	181 723	12 805	194 528	0,8	-5,4
20.51	H.v.Holzwaren ang, Veredlg.v.Holzwaren	47 995	-4,3	2,2	.	.	186 530	-0,6	-4,8
20.52	H.v.Kork-,Flecht-u. Korbwaren	928	-20,9	-26,5	.	.	7 998	45,2	-18,8
DE	Papier-,Verlags-u. Druckgewerbe	2 142 050	-8,0	2,5	9 820 423	622 995	10 443 418	2,6	7,2
21	Papiergewerbe	707 825	-4,6	2,7	4 248 042	388 034	4 636 076	23,6	10,6
21.1	H.v.Holzstoff,Zellstoff, Papier,Karton u.Pappe ..	235 772	-5,0	-1,1	1 776 846	52 298	1 829 144	19,3	2,2
21.11	H.v.Holzstoff u. Zellstoff
21.12	H.v.Papier,Karton u. Pappe
21.2	Papier-,Karton-u.Pappe- verarbeitung	472 053	-4,5	4,6	2 471 196	335 736	2 806 932	26,5	16,9
21.21	H.v.Wellpapier u.-pappe, Verpackungsmitteln	229 746	-8,1	-2,1	1 073 721	47 122	1 120 843	24,6	-5,7
21.22	H.v.Haushalts-u.Hygiene- art.a.Zellstoff u.Papier	109 423	6,5	39,4	835 106	200 990	1 036 096	42,5	95,4
21.23	H.v.Schreibwaren,Büro- bedarf a.Papier u.Pappe	48 326	-5,2	-1,4	203 743	47 790	251 533	0,6	0,8

1) Klassifikation der Wirtschaftszweige, Ausgabe 1993 (WZ 93).

3 Unternehmen
3.2 Bruttolohn- und -gehaltssumme sowie Umsatz
3.2.1 Im Januar 1997
Deutschland

Nr. der Klas- sifikation 1)	Wirtschaftsgliederung	Bruttolohn- und -gehaltssumme			Umsatz				
		Insgesamt	Veränd. zum Vor-		aus eigenen Erzeugnissen und Leistungen	sonstiger Umsatz	Insgesamt	Veränd. zum Vor-	
			monat	jahres- monat				monat	jahres- monat
21.24	H.v.Tapeten	13 911	-3,7	-6,8	77 903	5 211	83 114	59,7	-7,7
21.25	H.v.sonst.Waren aus Papier, Karton u. Pappe ..	70 647	-7,1	-4,8	280 723	34 623	315 346	8,6	-8,1
22	Verlags-, Druckgewerbe, Vervielfältigung	1 434 225	-9,5	2,5	5 572 381	234 961	5 807 342	-9,7	4,5
22.1	Verlagsgewerbe	736 102	-6,4	5,3	3 279 480	161 803	3 441 283	-4,2	9,3
22.11	Buchverlag u. Musikverlag .	119 215	-1,1	17,7	662 771	114 354	777 125	-0,5	29,5
22.12	Zeitungsverlag	425 484	-4,5	9,1	1 623 706	21 997	1 645 703	-0,4	10,5
22.13	Zeitschriftenverlag	180 627	-8,8	-5,5	943 734	13 606	957 340	-0,3	-1,4
22.14	Verlag v.bespielten Tonträgern	1 291	-33,4	-42,5	11 276	-	11 276	2,6	-27,2
22.15	Sonst.Verlagsgewerbe	9 485	-53,1	-35,4	37 993	11 846	49 839	-73,2	-30,4
22.2	Druckgewerbe	675 840	-13,0	-0,6	2 182 253	68 530	2 250 783	-17,2	-2,8
22.21	Zeitungsdruckerei	50 166	-21,0	5,0	153 576	378	153 954	-19,5	-6,5
22.22	Druckerei (oh. Zeitungs- druckerei)	537 233	-12,5	-2,0	1 812 185	61 328	1 873 513	-18,0	-3,4
22.23	Druckweiterverarbeitung ..	30 750	-1,0	20,7	81 557	5 032	86 589	16,3	23,4
22.24	Satzherstellung u. Reproduktion	48 684	-17,8	-3,6	112 926	957	113 883	-17,9	-5,5
22.25	Sonst.Druckgewerbe	9 007	-1,2	21,2	22 009	835	22 844	-23,8	6,6
22.3	Vervielf.v.besp.Ton-, Bild-u.Datenträgern	22 283	0,4	6,5	110 648	4 628	115 276	-4,1	24,1
22.31	Vervielfältigung v. bespielten Tonträgern ..	20 888	1,1	8,2	.	.	100 973	-4,7	24,6
22.32	Vervielfältigung v. bespielten Bildträgern
22.33	Vervielfältigung v. bespielten Datenträgern
DF	Kokerei, Mineralölverar- beitung, H.v.Brutstoffen	155 742	-4,8	-1,4	5 369 734	5 563 033	10 932 767	-10,8	21,0
23	Kokerei, Mineralölverar- beitung, H.v.Brutstoffen	155 742	-4,8	-1,4	5 369 734	5 563 033	10 932 767	-10,8	21,0
23.10	Kokerei
23.20	Mineralölverarbeitung
23.30	H.u.Verarb.v.Spalt-u. Brutstoffen
D6	Chemische Industrie	3 158 093	-5,8	-1,5	15 355 560	3 499 286	18 854 846	17,0	1,1
24	Chemische Industrie	3 158 093	-5,8	-1,5	15 355 560	3 499 286	18 854 846	17,0	1,1
24.1	H.v.chemischen Grund- stoffen	1 603 318	1,4	1,7	7 974 226	2 153 549	10 127 775	23,9	7,8
24.11	H.v.Industriegasen	23 652	-11,2	-3,0	.	.	151 445	0,1	-7,5
24.12	H.v.Farbstoffen u. Pigmenten	45 367	-7,3	5,6	272 503	50 712	323 215	42,9	17,5
24.13	H.v.sonst.anorganischen Grundstoffen u.Chemik. .	154 789	0,1	9,4	742 806	437 886	1 180 692	20,9	3,5
24.14	H.v.sonst.organischen Grundstoffen u.Chemik. .	812 138	0,2	-4,1	3 484 659	945 284	4 429 943	21,4	3,0
24.15	H.v.Düngemitteln u. Stickstoffverbindungen .	58 986	264,9	284,0	322 579	43 569	366 148	151,8	109,7
24.16	H.v.Kunststoff in Pri- märformen	506 628	-3,2	0,6	3 001 516	658 458	3 659 974	21,4	10,2

1) Klassifikation der Wirtschaftszweige, Ausgabe 1993 (WZ 93).

3 Unternehmen
3.2 Bruttolohn- und -gehaltssumme sowie Umsatz
3.2.1 Im Januar 1997
Deutschland

Nr.der Klas- sifikation 1)	Wirtschaftsgliederung	Bruttolohn- und -gehaltssumme			Umsatz				
		Insgesamt	Veränd. zum Vor-		aus eigenen Erzeugnissen und Leistungen	sonstiger Umsatz	Insgesamt	Veränd. zum Vor-	
			monat	jahres- monat				monat	jahres- monat
		1 000 DM	%		1 000 DM			%	
24.17	H.v.synthetischem Kaut- schuk in Primärformen ..	1 758	0,9	1,4	.	.	16 358	38,2	1,8
24.20	H.v.Schädlingsbekämp- fungs-u.Pflanzenschutz m.	25 998	-11,0	-3,2	194 026	12 424	206 450	31,4	1,0
24.30	H.v.Anstrichmitteln, Druckfarben u.Kitten ...	232 874	-12,2	-6,4	994 805	181 401	1 176 006	7,8	-4,7
24.4	H.v.pharmazeut.Erzeugn. ..	593 762	-15,1	-1,3	2 611 104	461 428	3 072 532	9,0	-3,5
24.41	H.v.pharmazeut. Grundstoffen	5 053	-33,0	-35,1	22 523	1 512	24 035	-29,9	-28,7
24.42	H.v.pharmazeut.Speziali- täten u.sonst.Erzeugn. .	588 709	-14,9	-0,9	2 588 581	459 916	3 048 497	9,5	-3,3
24.5	H.v.Seifen,Wasch-,Reini- gungs-u.Körperpflegem. .	295 476	-13,9	-12,2	1 479 664	352 056	1 831 720	3,5	-17,7
24.51	H.v.Seifen,Wasch-,Reini- gungs-u.Poliermitteln ..	152 231	-15,3	-16,9	807 384	209 238	1 016 622	-1,4	-27,0
24.52	H.v.Duft-u.Körper- pflegemitteln	143 245	-12,3	-6,5	672 280	142 818	815 098	10,3	-2,3
24.6	H.v.sonst.chemischen Erzeugnissen	263 667	-17,7	-12,7	1 345 569	201 334	1 546 903	-6,4	-13,6
24.61	H.v.pyrotechnischen Erzeugnissen	11 058	-9,7	15,9	.	.	59 312	-67,2	16,8
24.62	H.v.Klebstoffen u. Gelatine	32 076	-6,0	0,4	167 231	29 871	197 102	25,3	0,1
24.63	H.v.etherischen Ölen	17 201	-4,7	-2,8	100 087	6 183	106 270	72,2	19,6
24.64	H.v.fotochemischen Erzeugnissen	55 712	-41,4	-42,9	264 937	27 735	292 672	-37,6	-48,3
24.65	H.v.unbespielten Ton-, Bild-u.Datenträgern	13 550	-4,8	-4,0	.	.	121 232	17,5	-1,5
24.66	H.v.chemischen Erzeug- nissen ang	134 070	-8,6	2,1	648 139	122 176	770 315	13,3	0,8
24.70	H.v.Chemiefasern	142 998	26,2	24,5	756 366	137 094	893 460	95,3	43,5
DH	H.v.Gummi-u.Kunststoff- waren	1 515 950	-6,3	-0,1	6 045 924	687 588	6 733 512	13,1	0,4
25	H.v.Gummi-u.Kunststoff- waren	1 515 950	-6,3	-0,1	6 045 924	687 588	6 733 512	13,1	0,4
25.1	H.v.Gummiwaren	380 805	-3,2	-3,8	1 319 119	327 816	1 646 935	21,8	0,2
25.11	H.v.Bereifungen	130 085	-0,2	-2,7	430 345	198 723	629 068	5,5	4,5
25.12	Runderneuerung v. Bereifungen	9 683	-16,8	-26,9	16 926	21 057	37 983	-34,2	-25,8
25.13	H.v.sonst.Gummiwaren	241 037	-4,1	-3,2	871 848	108 036	979 884	40,5	-1,1
25.2	H.v.Kunststoffwaren	1 135 145	-7,3	1,2	4 726 805	359 772	5 086 577	10,6	0,5
25.21	H.v.Platten,Folien usw a.Kunststoff	350 167	-9,5	4,4	1 632 116	116 166	1 748 282	27,2	4,9
25.22	H.v.Verpackungsmitteln a.Kunststoff	159 542	0,5	4,4	671 272	54 078	725 350	20,0	-0,8
25.23	H.v.Baubedarfsartikeln a.Kunststoff	176 775	-8,6	-0,4	657 898	68 385	726 283	-21,2	1,7
25.24	H.v.sonst.Kunststoff- waren	448 661	-7,7	-1,6	1 765 519	121 143	1 886 662	11,0	-3,3
DI	Glasgewerbe,Keramik, Verarb.v.Steinen u.Erden	1 143 116	-9,8	-4,5	3 485 163	351 580	3 836 743	-15,9	-6,3
26	Glasgewerbe,Keramik, Verarb.v.Steinen u.Erden	1 143 116	-9,8	-4,5	3 485 163	351 580	3 836 743	-15,9	-6,3
26.1	H.u.Verarb.v.Glas	284 903	-6,8	-2,4	1 151 680	63 882	1 215 562	22,8	0,0

1) Klassifikation der Wirtschaftszweige, Ausgabe 1993 (WZ 93).

3 Unternehmen
3.2 Bruttolohn- und -gehaltssumme sowie Umsatz
3.2.1 Im Januar 1997

Deutschland

Nr.der Klas- sifika- tion 1)	Wirtschaftsgliederung	Bruttolohn- und -gehaltssumme			Umsatz				
		Insgesamt	Veränd. zum Vor-		aus eigenen Erzeugnissen und Leistungen	sonstiger Umsatz	Insgesamt	Veränd. zum Vor-	
			monat	jahres- monat				monat	jahres- monat
		1 000 DM	%		1 000 DM			%	
26.11	H.v.Flachglas	11 750	24,5	5,5	51 741	2 606	54 347	44,9	-7,2
26.12	Veredlg.u.Verarb.v. Flachglas	95 811	-4,8	0,3	382 410	24 990	407 400	12,8	4,7
26.13	H.v.Hohlglas	91 046	-12,1	-5,8	363 425	17 856	381 281	20,0	-3,9
26.14	H.v.Glasfaser	22 550	-0,9	-7,1	103 556	7 581	111 137	39,0	-23,2
26.15	H.,Veredlg.u.Verarb.v. sonst.Glas,techn.Glasw.	63 746	-7,9	-0,6	250 548	10 849	261 397	34,9	15,5
26.2	Keramik (oh.Ziegelei u. Baukeramik)	145 481	-5,0	-9,1	441 544	68 527	510 071	6,8	1,2
26.21	H.v.keramischen Haus- haltsw.u.Ziergegenst. ..	59 977	1,0	-12,5	122 097	4 215	126 312	-14,3	-4,3
26.22	H.v.Sanitärkeramik	8 687	-9,3	-19,8	32 265	29 995	62 260	57,4	19,5
26.23	H.v.Isolatoren u. Isolierteilen a.Keramik	5 198	-6,3	-27,3	.	.	14 380	24,9	-12,2
26.24	H.v.keramischen Erzeugn. f.sonst.techn.Zwecke ...	21 290	-3,5	6,5	69 063	2 025	71 088	24,8	6,2
26.25	H.v.keramischen Erzeugnissen ang	9 541	0,2	-0,8	.	.	29 532	13,6	-0,7
26.26	H.v.feuerfesten keramischen Werkstoffen	40 788	-13,2	-7,0	174 705	31 794	206 499	5,3	-0,3
26.30	H.v.keramischen Wand-u. Bodenfliesen u.-platten	39 810	-10,3	-16,3	137 500	10 631	148 131	44,9	-5,6
26.40	Ziegelei,H.v.sonst. Baukeramik	64 580	-13,8	-2,5	92 993	11 238	104 231	-46,0	-20,3
26.5	H.v.Zement,Kalk u. gebranntem Gips	88 130	-2,4	1,6	242 910	26 205	269 115	-34,5	-12,6
26.51	H.v.Zement	65 157	-3,7	4,5	163 741	17 417	181 158	-44,7	-14,3
26.52	H.v.Kalk	18 491	3,1	-5,8	61 230	2 886	64 216	-3,7	-8,3
26.53	H.v.gebranntem Gips	4 482	-5,3	-6,2	17 939	5 802	23 741	41,8	-10,1
26.6	H.v.Erzeugnissen a. Beton,Zement u.Gips	378 182	-13,7	-5,2	957 160	92 581	1 049 741	-42,0	-14,9
26.61	H.v.Betonerzeugnissen f. d.Bau u.Kalksandsteinen	227 840	-13,9	-8,0	463 694	34 724	498 418	-50,5	-22,4
26.62	H.v.Gipserzeugnissen f. d.Bau	17 915	-6,7	-4,2	95 752	23 946	119 698	-6,9	17,2
26.63	H.v.Transportbeton	66 382	-24,9	-1,2	209 436	17 464	226 900	-49,6	-14,5
26.64	H.v.Mörtel	31 041	-4,7	-3,2	116 546	10 895	127 441	-0,4	-6,8
26.65	H.v.Faserzementwaren	22 105	6,7	1,0	39 614	4 665	44 279	-14,5	-24,7
26.66	H.v.Erzeugnissen a. Beton,Zement u.Gips ang	12 899	1,5	12,4	32 118	887	33 005	-25,1	14,9
26.70	Be-u.Verarb.v.Natur- steinen ang	29 652	-15,9	-6,6	84 488	7 720	92 208	-31,5	10,0
26.8	H.v.sonst.Mineral- erzeugnissen	112 378	-10,0	-1,7	376 888	70 796	447 684	0,7	-3,3
26.81	H.v.Mühl-,Polier-u.ä. Steinen,Schleifwerkzeug.	39 008	-7,6	0,5	128 387	23 750	152 137	27,1	1,2
26.82	H.v.Mineraler- zeugnissen ang	73 370	-11,2	-2,8	248 501	47 046	295 547	-9,0	-5,4
DJ	Metallerzg.u.-bearb., H.v.Metallerzeugnissen .	4 044 359	-5,2	-3,6	16 563 177	1 107 340	17 670 517	7,3	-0,2
27	Metallerzg.u.-bearbeitung.	1 475 536	-0,6	-1,9	7 380 942	480 319	7 861 261	27,5	-1,9
27.10	Erzeugung v.Roh Eisen, Stahl,Ferroleg.(EGKS) ..	531 164	8,2	1,9	2 873 321	79 446	2 952 767	29,7	2,4

1) Klassifikation der Wirtschaftszweige, Ausgabe 1993 (WZ 93).

3 Unternehmen
3.2 Bruttolohn- und -gehaltssumme sowie Umsatz
3.2.1 Im Januar 1997
Deutschland

Nr. der Klas- sifika- tion 1)	Wirtschaftsgliederung	Bruttolohn- und -gehaltssumme			Umsatz				
		Insgesamt	Veränd. zum Vor-		aus eigenen Erzeugnissen und Leistungen	sonstiger Umsatz	Insgesamt	Veränd. zum Vor-	
			monat	jahres- monat				monat	jahres- monat
27.2	H.v.Rohren	206 135	-4,7	-6,1	837 308	40 005	877 314	10,9	-5,9
27.21	H.v.Rohren u.Rohrstücken a.Gußeisen	39 390	-10,2	-18,3	121 457	5 441	126 898	-0,6	-21,4
27.22	H.v.Stahlrohren u.Rohr- stücken a. Eisen u.Stahl	166 745	-3,3	-2,6	715 852	34 564	750 416	13,1	-2,7
27.3	Sonst.erste Bearb.v.Ei- sen, Stahl, H.v.Ferroleg.	88 192	-10,7	-4,4	522 157	21 351	543 508	36,1	-7,8
27.31	H.v.Blankstahl	8 760	-2,9	9,8	61 810	676	62 486	51,3	6,5
27.32	H.v.Kaltband unter 500 mm Breite	38 187	-13,8	-0,9	243 649	4 883	248 532	46,7	-5,4
27.33	H.v.Kaltprofilen	6 428	8,1	14,2	.	.	46 517	65,3	18,6
27.34	H.v.gezogenem Draht	25 128	-14,2	-14,3	126 081	9 292	135 373	14,5	-19,8
27.35	Erste Bearb.v.Eisen u. Stahl ang, H.v.Ferroleg.	9 689	-4,6	-10,1	.	.	50 600	19,7	-16,2
27.4	Erzeugung u.erste Bearb. v.NE-Metallen	361 448	0,7	2,3	2 228 032	306 071	2 534 103	33,0	-0,1
27.41	Erzeugung u.erste Bearb. v.Edelmetallen	10 675	-23,6	-12,8	56 769	9 232	66 001	-13,9	-21,1
27.42	Erzeugung u.erste Bearb. v.Aluminium	177 114	-4,8	-4,0	1 172 038	161 752	1 333 790	29,7	-4,7
27.43	Erzeugung u.erste Bearb. v.Blei, Zink u. Zinn	24 749	32,2	35,6	160 033	10 594	170 627	73,8	55,5
27.44	Erzeugung u.erste Bearb. v.Kupfer	121 947	-3,2	-2,3	757 621	90 750	848 371	29,5	-3,4
27.45	Erzeugung u.erste Bearb. v.sonst.NE-Metallen	28 963	90,1	100,0	81 571	33 743	115 314	141,5	73,3
27.5	Gießereiindustrie	288 597	-9,4	-9,2	920 123	33 446	953 569	20,1	-11,0
27.51	Eisengießerei	142 797	-5,8	-8,1	436 330	10 432	446 762	32,0	-5,5
27.52	Stahlgießerei	31 052	-4,7	-16,0	90 634	4 534	95 168	9,4	-16,8
27.53	Leichtmetallgießerei	93 791	-4,6	0,4	320 217	12 831	333 048	30,5	-0,6
27.54	Buntmetallgießerei	20 957	-42,2	-34,8	72 942	5 649	78 591	-30,6	-47,1
28	H.v.Metallerzeugnissen ...	2 568 823	-7,7	-4,5	9 182 235	627 021	9 809 256	-4,8	1,2
28.1	Stahl-u.Leichtmetallbau ..	545 490	-9,0	-4,6	2 211 537	67 375	2 278 912	-26,2	10,3
28.11	H.v.Stahl-u.Leicht- metallkonstruktionen ...	429 600	-8,1	-4,7	1 625 187	58 684	1 684 871	-29,8	3,4
28.12	H.v.Ausbauelementen a. Stahl u.Leichtmetall ...	115 890	-12,3	-4,3	586 350	7 691	594 041	-13,6	36,1
28.2	Kessel-u.Behälterbau (oh.H.v.Dampfkesseln) ..	152 682	-5,6	-3,3	507 602	119 738	627 340	-3,5	8,5
28.21	H.v.Tanks u.Sammel- behältern	56 647	-14,6	-11,7	144 185	9 017	153 202	-40,0	-15,5
28.22	H.v.Zentralheizungs- Heizkörpern u.-Kesseln .	96 035	0,6	2,4	363 417	110 721	474 138	20,1	19,4
28.30	H.v.Dampfkesseln (oh. Zentralheizungskessel) .	195 558	-11,1	-10,0	572 071	3 779	575 850	-49,6	1,8
28.40	H.v.Schmiede-, Press-, Zieh-, Stanzteilen u.ä. .	314 058	-6,1	-6,0	1 181 123	28 066	1 209 189	27,5	-3,4
28.5	Oberfläch.veredlg., Wär- mebehandlg., Mechanik ang	248 477	-4,9	-1,4	767 303	18 694	785 997	14,9	-0,9
28.51	Oberfläch.veredlg.u. Wärmebehandlung	129 555	-5,4	-0,8	395 652	7 256	402 908	13,3	0,6
28.52	Mechanik ang	118 922	-4,2	-2,0	371 651	11 438	383 089	16,7	-2,5

1) Klassifikation der Wirtschaftszweige, Ausgabe 1993 (WZ 93).

3 Unternehmen
3.2 Bruttolohn- und -gehaltssumme sowie Umsatz
3.2.1 Im Januar 1997
Deutschland

Nr. der Klas- sifika- tion 1)	Wirtschaftsgliederung	Bruttolohn- und -gehaltssumme			Umsatz				
		Insgesamt	Veränd. zum Vor-		aus eigenen Erzeugnissen und Leistungen	sonstiger Umsatz	Insgesamt	Veränd. zum Vor-	
			monat	jahres- monat				monat	jahres- monat
		1 000 DM	%		1 000 DM			%	
28.6	H.v. Schneidw., Werkzeug., Schlössern u. Beschlägen	504 732	-7,7	-0,8	1 676 871	180 854	1 857 726	15,0	1,6
28.61	H.v. Schneidwaren u. Bestecken	29 617	-9,8	-6,2	111 394	35 807	147 201	3,8	-0,9
28.62	H.v. Werkzeugen	255 328	-6,8	0,6	678 626	68 398	747 024	-0,9	-2,2
28.63	H.v. Schlössern u. Beschlägen	219 787	-8,4	-1,7	886 851	76 649	963 500	33,8	5,2
28.7	H.v. sonst. EBM-Waren	607 826	-7,8	-6,1	2 265 728	208 515	2 474 243	13,8	-5,2
28.71	H.v. Behältern a. Eisen u. Stahl	13 380	-11,6	-17,8	70 085	1 678	71 763	15,8	-6,2
28.72	H.v. Verpackungen u. Verschlüssen a. Metall ..	73 231	-5,7	-4,5	337 480	13 691	351 171	20,3	-5,6
28.73	H.v. Drahtwaren	60 714	-6,1	-6,1	219 113	25 300	244 413	13,9	-11,0
28.74	H.v. Schrauben, Nieten, Ketten u. Federn	171 103	-6,6	-4,4	623 329	33 525	656 854	38,1	-4,5
28.75	H.v. EBM-Waren ang	289 398	-9,2	-6,9	1 015 721	134 321	1 150 042	1,8	-4,1
DK	Maschinenbau	5 207 094	-8,1	-6,6	15 967 981	1 972 066	17 940 047	-31,5	-1,9
29	Maschinenbau	5 207 094	-8,1	-6,6	15 967 981	1 972 066	17 940 047	-31,5	-1,9
29.1	H.v. Masch. f. d. Erzeugung u. Nutzung v. mech. Energie	1 136 560	-9,7	-3,7	3 621 351	466 922	4 088 273	-13,4	-2,3
29.11	H.v. Verbrenn. mot. u. Turb. (oh. Straßenfahrz. u. ä.) .	166 654	-7,1	-0,7	487 281	20 769	508 050	-63,4	6,3
29.12	H.v. Pumpen u. Kompressoren	282 734	-12,0	-11,2	931 936	89 984	1 021 920	-16,0	-5,9
29.13	H.v. Armaturen	321 761	-6,6	0,1	1 072 742	120 638	1 193 380	23,5	-1,8
29.14	H.v. Lagern, Getrieben, Zahnradern, Antriebsalem.	365 411	-11,7	-1,9	1 129 392	235 531	1 364 923	18,8	-2,9
29.2	H.v. sonst. Maschinen f. unspezifische Verwendung	1 309 669	-8,4	-13,0	3 898 116	310 686	4 208 802	-44,2	-10,9
29.21	H.v. Öfen u. Brennern	70 492	-8,2	10,7	212 485	17 818	230 303	-41,3	25,3
29.22	H.v. Hebezeugen u. Fördermitteln	426 042	-7,1	-26,2	1 107 321	83 418	1 190 739	-47,7	-36,4
29.23	H.v. Kälte-u. lufttechn. Erzeugn. f. gewerbli. Zwecke	302 956	-11,4	-6,8	900 224	77 455	977 679	-53,1	-1,6
29.24	H.v. Maschinen f. unspezi- fische Verwendung ang ..	510 179	-7,6	-5,3	1 678 086	131 995	1 810 081	-35,2	8,2
29.3	H.v. land-u. forstw. Maschinen	157 707	-5,2	-3,6	647 175	65 190	712 365	-11,3	-7,5
29.31	H.v. Ackerschleppern	45 657	-3,8	-8,5	195 605	37 437	233 042	-40,5	-23,3
29.32	H.v. sonst. land-u. forstw. Maschinen	112 050	-5,8	-1,5	451 570	27 753	479 323	16,6	2,8
29.40	H.v. Werkzeugmaschinen	607 521	-10,2	-9,0	1 535 419	136 429	1 671 848	-46,9	-3,2
29.5	H.v. Masch. f. sonst. best. Wirtschaftszweige	1 560 558	-7,4	-2,0	4 459 370	539 551	4 998 921	-37,0	5,7
29.51	H.v. Masch. f. Metallerzeu- gung, Walzwerkseinr. usw .	118 686	-8,4	-7,7	338 820	17 940	356 760	-13,9	-48,2
29.52	H.v. Bergwerks-, Bau-u. Baustoffmaschinen	239 453	-13,1	-4,8	667 370	300 717	968 087	-43,7	37,3
29.53	H.v. Masch. f. Ernährungs- gewerbe u. Tabakverarb. .	137 426	-8,0	-2,2	416 065	50 556	466 621	-38,6	28,5
29.54	H.v. Masch. f. d. Textil-, Bekleidg. -u. Ledergerwerbe	237 974	-9,6	-8,5	601 472	46 321	647 793	-38,4	-12,9
29.55	H.v. Masch. f. d. Papier- gewerbe	89 500	-8,8	-4,9	266 342	5 241	271 583	-39,1	32,8

1) Klassifikation der Wirtschaftszweige, Ausgabe 1993 (WZ 93).

3 Unternehmen
3.2 Bruttolohn- und -gehaltssumme sowie Umsatz
3.2.1 Im Januar 1997
Deutschland

Nr. der Klas- sifikation 1)	Wirtschaftsgliederung	Bruttolohn- und -gehaltssumme			Umsatz				
		Insgesamt	Veränd. zum Vor-		aus eigenen Erzeugnissen und Leistungen	sonstiger Umsatz	Insgesamt	Veränd. zum Vor-	
			monat	jahres- monat				monat	jahres- monat
29.56	H.v.Masch.f.best.Wirt- schaftszweige ang	737 519	-4,1	2,8	2 169 301	118 776	2 288 077	-35,3	12,9
29.60	H.v.Waffen u.Munition	55 765	11,5	8,4	125 073	10 553	135 626	-50,6	25,5
29.7	H.v.Haushaltsgeräten ang .	379 314	-5,5	-8,3	1 681 477	442 735	2 124 212	19,3	3,7
29.71	H.v.elektrischen Haushaltsgeräten	341 742	-5,6	-5,9	1 472 811	427 006	1 899 817	16,3	3,5
29.72	H.v.nichtelektrischen Heiz-,Koch-u.ä.Gerät.ang	37 572	-4,7	-25,4	208 666	15 729	224 395	51,9	5,3
DL	H.v.Büromasch.,Dv-Gerät. u.-einr.;Elektrotech.usw	4 976 190	-5,1	-5,4	17 139 885	2 519 170	19 659 055	-14,8	-4,7
30.0	H.v.Büromasch.,Dv-Gerät. u.-einr.	398 640	1,4	-1,1	1 640 205	736 019	2 376 224	-14,7	-12,2
30.01	H.v.Büromaschinen	65 256	6,9	5,5	199 741	126 105	325 846	-16,8	14,4
30.02	H.v.Dv-Gerät.u.-einr.	333 384	0,4	-2,2	1 440 464	609 914	2 050 378	-14,3	-15,3
31	H.v.Geräten d.Elektriz. erzgg.,-verteilung u.ä. .	2 703 558	-1,6	-6,9	9 545 242	654 924	10 200 166	-4,7	-1,3
31.10	H.v.Elektromotoren,Gene- ratoren,Transformatoren	260 967	-16,7	-10,5	885 464	86 504	971 968	-15,7	-7,4
31.20	H.v.Elektriz.vertlg.-u. -schalteinrichtungen ...	1 806 275	2,0	-9,2	6 154 429	202 313	6 356 742	-6,6	-4,0
31.30	H.v.isol.Elektrokabeln, -leitungen u.-drähten ..	104 549	-4,8	-3,1	455 484	31 779	487 263	5,8	-4,7
31.40	H.v.Akkumulatoren u. Batterien	45 634	-12,8	5,8	247 002	23 974	270 976	34,4	33,6
31.50	H.v.elektrischen Lampen u.Leuchten	160 619	-0,3	-5,0	555 320	110 750	666 070	6,1	4,6
31.6	H.v.elekt.r.Ausrüstg.ang ..	325 514	-4,5	8,0	1 247 543	199 604	1 447 147	-0,5	10,0
31.61	H.v.elekt.r.Ausrüstg.f. Motoren u.Fahrzeuge ang	196 214	-3,9	10,0	851 039	153 361	1 004 400	9,5	16,2
31.62	H.v.sonst.elekt.r. Ausrüstg.ang	129 300	-5,5	5,3	396 504	46 243	442 747	-17,4	-1,9
32	Rundfunk-,Fernseh-u. Nachrichtentechnik	793 678	-20,3	-9,9	2 820 402	678 608	3 499 010	-35,8	-16,2
32.10	H.v.elektronischen Bauelementen	194 163	-17,7	6,6	703 883	47 184	751 067	-17,2	-10,5
32.20	H.v.nachrichtentechni- schen Geräten u.Einr. ..	368 397	-26,4	-17,8	1 215 419	283 547	1 498 966	-48,7	-16,0
32.30	H.v.Rundfunk-,Fernseh-, phono-,videotechn.Gerät.	231 118	-11,1	-7,8	901 100	347 877	1 248 977	-22,8	-19,5
33	Medizin-,Mess-,Steuer- u.Regelungstechnik,Optik	1 080 314	-2,2	0,4	3 134 036	449 619	3 583 655	-13,5	4,9
33.10	H.v.med.Geräten u.ortho- pädischen Vorrichtungen	319 441	-8,1	-2,4	921 424	209 527	1 130 951	-9,8	12,6
33.20	H.v.Meß-,Kontroll-, Navig.-u.ä.Instr.u.Vorr.	540 894	3,8	3,3	1 479 322	132 286	1 611 608	-12,2	-3,6
33.30	H.v.industriellen Prozeß-Steuerungsanlg. .	49 731	-4,5	1,0	216 939	7 103	224 042	-45,0	76,0
33.40	H.v.optischen u. fotografischen Geräten .	148 350	-7,5	-1,5	444 369	83 374	527 743	-3,5	1,0
33.50	H.v.Uhren	21 898	-9,7	-15,1	71 982	17 329	89 311	-9,4	-3,1
DM	Fahrzeugbau	5 172 120	-2,7	-2,0	22 287 676	3 830 433	26 118 109	-10,4	4,1
34	H.v.Kraftwagen u. Kraftwagenteilen	4 404 107	-2,8	-2,6	20 371 075	3 766 248	24 137 323	-1,4	5,6

1) Klassifikation der Wirtschaftszweige, Ausgabe 1993 (WZ 93).

3 Unternehmen
3.2 Bruttolohn- und -gehaltssumme sowie Umsatz
3.2.1 Im Januar 1997
Deutschland

Nr. der Klas- sifikation 1)	Wirtschaftsgliederung	Bruttolohn- und -gehaltssumme			Umsatz				
		Insgesamt	Veränd. zum Vor-		aus eigenen Erzeugnissen und Leistungen	sonstiger Umsatz	Insgesamt	Veränd. zum Vor-	
			monat	jahres- monat				monat	jahres- monat
34.10	H.v.Kraftwagen u. Kraftwagenmotoren	2 976 887	-1,8	-4,1	14 346 953	3 249 413	17 596 366	-7,3	4,4
34.20	H.v.Karosserien, Aufbauten u.Anhängern ..	169 567	-10,4	-4,7	754 099	83 616	817 715	-11,8	1,3
34.30	H.v.Teilen u.ä.f.Kraft- wagen u. deren Motoren ..	1 257 653	-4,1	1,4	5 270 023	453 219	5 723 242	25,5	10,4
35	Sonst.Fahrzeugbau	768 013	-2,3	1,7	1 916 601	64 185	1 980 786	-57,8	-11,8
35.1	Schiffbau	141 840	-5,4	-13,8	344 534	20 349	364 883	-56,8	-63,3
35.11	Schiffbau (oh.Boots-u. Yachtbau)	136 574	-5,9	-14,6	328 950	20 078	349 028	-57,8	-64,2
35.12	Boots- u.Yachtbau	5 266	12,9	14,3	15 584	271	15 855	-5,3	-11,1
35.20	Schienenfahrzeugbau	152 756	21,4	44,5	415 018	6 083	421 101	-44,5	66,9
35.30	Luft-u.Raumfahrzeugbau ...	432 765	-7,5	-2,1	1 028 421	14 205	1 042 626	-64,7	26,1
35.4	H.v.Krafträdern,Fahrrä- dern u.Behindertenfahrz.	30 287	-2,6	-8,5	95 360	22 848	118 208	22,4	-16,2
35.41	H.v.Krafträdern	3 842	7,6	8,6	.	.	14 798	139,6	30,1
35.42	H.v.Fahrrädern	18 356	-0,2	-13,6	60 530	5 679	66 209	16,6	-25,2
35.43	H.v.Behinderten- fahrzeugen	8 089	-11,3	-2,7	.	.	37 201	10,6	-9,5
35.50	Fahrzeugbau ang	10 365	-6,1	4,9	33 268	700	33 968	2,4	6,0
DN	H.v.Möbeln,Schmuck,Mu- sikinstr.usw,Recycling .	986 036	-8,3	-2,9	3 877 360	322 849	4 200 209	-3,0	-0,6
36	H.v.Möbeln,Schmuck, Musikinstr.,Sportger.usw	958 507	-8,4	-2,7	3 735 866	307 422	4 043 288	-2,8	-0,8
36.1	H.v.Möbeln	721 284	-8,3	-3,0	2 910 085	192 559	3 102 644	0,2	-2,0
36.11	H.v.Sitzmöbeln	177 097	-5,5	-1,3	769 758	30 884	800 642	4,0	-0,5
36.12	H.v.Büro-u.Ladenmöbeln ...	110 622	-7,3	-6,2	329 280	20 405	349 685	-25,9	-7,5
36.13	H.v.Küchenmöbeln	114 453	-7,6	-0,3	541 547	59 253	600 800	7,0	-0,5
36.14	H.v.sonst.Möbeln	300 720	-10,6	-3,5	1 162 616	68 997	1 231 613	3,2	-1,3
36.15	H.v.Matratzen	18 392	-7,3	-7,1	106 884	13 020	119 904	17,7	-9,6
36.2	H.v.Schmuck u.ä. Erzeugnissen	27 640	-15,5	-9,0	88 871	7 210	96 081	-29,1	-10,3
36.21	Prägen v.Münzen u. Medaillen
36.22	H.v.Schmuck,Gold-u. Silberschmiedewaren
36.30	H.v.Musikinstrumenten	20 756	-7,2	-7,3	44 803	3 865	48 668	-28,7	-9,0
36.40	H.v.Sportgeräten	20 580	-18,3	-0,8	74 164	8 759	82 923	3,7	2,7
36.50	H.v.Spielwaren	57 423	-9,2	-1,3	202 259	30 487	232 746	-25,1	7,3
36.6	H.v.sonst.Erzeugnissen ...	110 824	-4,8	1,1	415 684	64 542	480 226	2,6	7,0
36.61	H.v.Pantasieschmuck	3 921	-10,1	2,2	10 739	97	10 836	11,5	0,5
36.62	H.v.Besen u.Bürsten	19 727	-7,0	-0,3	83 430	6 646	90 076	24,4	6,7
36.63	H.v.Erzeugnissen ang	87 176	-4,1	1,3	321 515	57 799	379 314	-1,7	7,3
37	Recycling	27 529	-3,3	-8,0	141 494	15 427	156 921	-7,7	2,9
37.10	Recycling v.Schrott	11 850	-6,5	-19,1	78 938	10 643	89 581	1,2	-0,8
37.20	Recycling v.nichtmetall. Altmet.u.Reststoffen ...	15 679	-0,8	2,6	62 556	4 784	67 340	-17,4	8,2

1) Klassifikation der Wirtschaftszweige, Ausgabe 1993 (WZ 93).

Klassifikation der Wirtschaftszweige, Ausgabe 1993 (WZ 93)

- mit Meldenummern des Güterverzeichnisses für Produktionsstatistiken, Ausgabe 1995 (GP 95) -

Wirtschaftsbereich: Verarbeitendes Gewerbe sowie Bergbau und Gewinnung von Steinen und Erden

Vorbemerkung: Zur Wirtschaftsgliederung der WZ 93 sind in den meisten Fällen übereinstimmende vierstellige Meldenummern des Güterverzeichnisses für Produktionsstatistiken, Ausgabe 1995 (GP 95) angegeben (Spalte 4). Von dieser Regel abweichende Meldenummern des GP 95 sind fett gedruckt. Die den Zweigen der WZ 93 gegenübergestellten Meldenummern des GP 95 bezeichnen ihre typische Produktion, so daß danach die Zugehörigkeit zu einem bestimmten Wirtschaftszweig (Klasse der WZ 93) festgelegt werden kann.

In der ersten Spalte sind die Nummern der Klassen der WZ 93 angegeben. Die Reihenfolge der Wirtschaftszweige richtet sich nach der WZ 93. In der dritten Spalte ist die Bezeichnung des jeweiligen Wirtschaftszweiges der WZ 93 angegeben.

In der zweiten Spalte ist die Zuordnung der Klassen (Vierstelliger) der WZ 93 zu den neuen Hauptgruppen des Wirtschaftsbereichs Verarbeitendes Gewerbe sowie Bergbau und Gewinnung von Steinen und Erden durch folgende Buchstaben gekennzeichnet: A = Vorleistungsgüterproduzenten, B = Investitionsgüterproduzenten, GG = Gebrauchsgüterproduzenten, VG = Verbrauchsgüterproduzenten.

Hinweis: Angaben zum Merkmal Auftragsingang müssen nur für die mit einem * gekennzeichneten Wirtschaftszweige gemeldet werden.

Abkürzungen: a.n.g. = anderweitig nicht genannt; einschl. = einschließlich; HG = Hauptgruppe; NE = Nichteisen; u.ä. = und ähnliche(s).

Nr. der Klassifikation	HG	Wirtschaftsgliederung	Entsprechende Meldenummern des Güterverzeichnisses für Produktionsstatistiken, Ausgabe 1995 1)	Nr. der Klassifikation	HG	Wirtschaftsgliederung	Entsprechende Meldenummern des Güterverzeichnisses für Produktionsstatistiken, Ausgabe 1995 1)
10.10	A	Steinkohlenbergbau und -brikett-herstellung	1010	15.71	A	Herstellung von Futtermitteln für Nutztiere	1571
10.20	A	Braunkohlenbergbau und -brikett-herstellung	1020	15.72	VG	Herstellung von Futtermitteln für sonstige Tiere	1572
10.30	A	Torfgewinnung und -veredlung	1030	15.81	VG	Herstellung von Backwaren (ohne Dauerbackwaren)	1581
11.10	A	Gewinnung von Erdöl und Erdgas	1110	15.82	VG	Herstellung von Dauerbackwaren	1582
11.20	A	Erbringung von Dienstleistungen bei der Gewinnung von Erdöl und Erdgas	1120	15.83	VG	Zuckerindustrie	1583
12.00	A	Bergbau auf Uran- und Thoriumerze	1200	15.84	VG	Herstellung von Süßwaren (ohne Dauerbackwaren)	1584
13.10	A	Eisenerzbergbau	1310	15.85	VG	Herstellung von Teigwaren	1585
13.20	A	NE-Metallerzbergbau (ohne Bergbau auf Uran- und Thoriumerze)	1320	15.86	VG	Verarbeitung von Kaffee und Tee, Herstellung von Kaffee-Ersatz	1586
14.11	A	Gewinnung von Naturwerksteinen und Natursteinen a.n.g.	1411	15.87	VG	Herstellung von Würzen und Soßen	1587
14.12	A	Gewinnung von Kalk-, Dolomit-, Gips- und Anhydritstein sowie Kreide	1412	15.88	VG	Herstellung von homogenisierten und diätetischen Nahrungsmitteln	1588, 1598 12 598
14.13	A	Gewinnung von Schiefer	1413	15.89	VG	Herstellung von sonstigen Nahrungsmitteln (ohne Getränke)	1589
14.21	A	Gewinnung von Kies und Sand	1421	15.91	VG	Herstellung von Spirituosen	1591
14.22	A	Gewinnung von Ton und Kaolin	1422	15.92	A	Alkoholbrennerei	1592
14.30	A	Bergbau auf chemische und Düngemittelminerale	1430	15.93	VG	Herstellung von Wein aus frischen Trauben	1593, 1598 12 596
14.40	A	Gewinnung von Salz	1440	15.94	VG	Herstellung von Apfelwein und sonstigen Fruchtweinen	1594
14.50	A	Gewinnung von Steinen und Erden a.n.g., sonstiger Bergbau	1450	15.95	VG	Herstellung von Wermutwein und sonstigen aromatisierten Weinen	1595
15.11	VG	Schlachten (ohne Schlachten von Geflügel)	1511	15.96	VG	Herstellung von Bier	1596, 1598 12 595
15.12	VG	Schlachten von Geflügel	1512	15.97	A	Herstellung von Malz	1597
15.13	VG	Fleischverarbeitung	1513	15.98	VG	Mineralbrunnen, Herstellung von Erfrischungsgetränken	1598 11 301 bis 1598 11 307, 1598 12 301 bis 1598 12 309, 1598 12 591 bis 1598 12 594, 1598 12 597, 1598 12 599
15.20	VG	Fischverarbeitung	1520				
15.31	VG	Verarbeitung von Kartoffeln	1531				
15.32	VG	Herstellung von Frucht- und Gemüsesäften	1532, 1598 12 551 bis 1598 12 559				
15.33	VG	Verarbeitung von Obst und Gemüse a.n.g.	1533				
15.41	A	Herstellung von rohen Ölen und Fetten	1541	16.00	VG	Tabakverarbeitung	1600
15.42	VG	Herstellung von raffinierten Ölen und Fetten	1542				
15.43	VG	Herstellung von Margarine u.ä. Nahrungsfetten	1543	* 17.11	A	Baumwollaufbereitung und -spinnerei	1710 20 300, 1710 43, 1710 45 570, 1710 52, 1710 54
15.51	VG	Milchverarbeitung (ohne Herstellung von Speiseeis)	1551, 1598 12 700	* 17.12	A	Wollaufbereitung und Streichgarn-spinnerei	1710 10, 1710 20 210 bis 1710 20 230, 1710 42 310 bis 1710 42 390, 1710 53 310 bis 1710 53 390, 1710 64, 1710 65
15.52	VG	Herstellung von Speiseeis	1552				
15.61	A	Mahl- und Schälsmühlen	1561				
15.62	A	Herstellung von Stärke und Stärkeerzeugnissen	1562				

1) Soweit nicht besonders aufgeführt, jeweils einschl. zugehöriger Reparaturen, Lohnarbeiten, Montagen sowie Eigen- und Lohnveredlungsarbeiten.

Nr. der Klassifikation	HG	Wirtschaftsgliederung	Entsprechende Meldenummern des Güterverzeichnis für Produktionsstatistiken, Ausgabe 1995 1)
• 17.13	A	Wollaufbereitung und Kammgarnspinnerei	1710 20 250 bis 1710 20 270, 1710 30, 1710 42 510 bis 1710 42 590, 1710 53 510 bis 1710 53 590, 1710 55 700, 1710 62, 1710 63
17.14	A	Flachsaufbereitung und -spinnerei	1710 20 400, 1710 44, 1710 45 700
17.15	A	Zwirnen und Texturieren von Filamentgarnen, Seidenaufbereitung und -spinnerei	1710 20 110 bis 1710 20 190, 1710 41, 1710 45 100 bis 1710 45 309, 1710 51, 1710 55 300, 1710 61
• 17.16	A	Nähgarnfertigung	1710 45 530 bis 1710 45 550, 1710 55 130 bis 1710 55 150, 1710 55 530 bis 1710 55 550
17.17	A	Sonstige Spinnstoffaufbereitung und Spinnerei	1710 20 500, 1710 46
• 17.21	A	Baumwollweberei	1720 20, 1720 32 122 bis 1720 32 390, 1720 32 921 bis 1720 32 990, 1720 33, 1720 40 101 bis 1720 40 709
• 17.22	A	Streichgarnweberei	1720 10 222 bis 1720 10 290, 1720 32 422 bis 1720 32 490
• 17.23	A	Kammgarnweberei	1720 10 322 bis 1720 10 390, 1720 32 522 bis 1720 32 590
• 17.24	A	Seiden- und Filamentgarnweberei	1720 10 100, 1720 31
17.25	A	Sonstige Weberei	1720 10 420 bis 1720 10 900, 1720 40 905 bis 1720 40 909
• 17.30	A	Textilveredlung	1730
• 17.40	VG	Herstellung von konfektionierten Textilwaren (ohne Bekleidung)	1740
• 17.51	VG	Herstellung von Teppichen	1751
• 17.52	A	Herstellung von Seilerwaren	1752
• 17.53	A	Herstellung von Vliesstoff und Erzeugnissen daraus (ohne Bekleidung)	1753
• 17.54	A	Textilgewerbe a.n.g.	1754
• 17.60	A	Herstellung von gewirktem und gestricktem Stoff	1760
• 17.71	VG	Herstellung von Strumpfwaren	1771
• 17.72	VG	Herstellung von Pullovern, Strickjacken u.ä.	1772
• 18.10	VG	Herstellung von Lederbekleidung	1810
• 18.21	VG	Herstellung von Arbeits- und Berufsbekleidung	1821
• 18.22	VG	Herstellung von Oberbekleidung (ohne Arbeits- und Berufsbekleidung)	1822
• 18.23	VG	Herstellung von Wäsche	1823
• 18.24	VG	Herstellung von sonstiger Bekleidung und Bekleidungszubehör	1824
18.30	VG	Zurichtung und Färben von Fellen, Herstellung von Pelzwaren	1830
• 19.10	A	Ledererzeugung	1910
• 19.20	VG	Lederverarbeitung (ohne Herstellung von Lederbekleidung und Schuhen)	1920

Nr. der Klassifikation	HG	Wirtschaftsgliederung	Entsprechende Meldenummern des Güterverzeichnis für Produktionsstatistiken, Ausgabe 1995 1)
• 19.30	VG	Herstellung von Schuhen	1930
• 20.10	A	Säge-, Hobel- u. Holzimprägnierwerke	2010
• 20.20	A	Furnier-, Sperrholz-, Holzfaserplatten- und Holzspanplattenwerke	2020
• 20.30	A	Herstellung von Konstruktionsteilen, Fertigbauteilen, Ausbauelementen und Fertigteilbauten aus Holz	2030
20.40	A	Herstellung von Verpackungsmitteln und Lagerbehältern aus Holz	2040
20.51	VG	Herstellung von Holzwaren a.n.g., Veredlung von Holzwaren	2051
20.52	VG	Herstellung von Kork-, Flecht- und Korbwaren	2052
• 21.11	A	Herstellung von Holzstoff und Zellstoff	2111
• 21.12	A	Herstellung von Papier, Karton und Pappe	2112
• 21.21	A	Herstellung von Wellpapier u. -pappe sowie von Verpackungsmitteln aus Papier, Karton und Pappe	2121
• 21.22	VG	Herstellung von Haushalts-, Hygiene- und Toilettenartikeln aus Zellstoff und Papier	2122
• 21.23	A	Herstellung von Schreibwaren und Bürobedarf aus Papier, Karton und Pappe	2123, 2222 20
• 21.24	A	Herstellung von Tapeten	2124
• 21.25	A	Herstellung von sonstigen Waren aus Papier, Karton und Pappe	2125
22.11	VG	Buchverlag und Musikverlag	2211
22.12	VG	Zeitungsverlag	2212, 2213 10 050
22.13	VG	Zeitschriftenverlag	2213 10 093 bis 2213 10 099
22.14	VG	Verlag von bespielten Tonträgern	2214
22.15	VG	Sonstiges Verlagsgewerbe	2215
• 22.21	A	Zeitungsdruckerei	2221
• 22.22	A	Druckerei (ohne Zeitungsdruckerei)	2222 11, 2222 12, 2222 13, 2222 31, 2222 32
• 22.23	A	Druckweiterverarbeitung	2223
• 22.24	A	Satzherstellung und Reproduktion	2224
• 22.25	A	Sonstiges Druckgewerbe	2225
• 22.31	A	Vervielfältigung von bespielten Tonträgern	2231
• 22.32	A	Vervielfältigung von bespielten Bildträgern	2232
• 22.33	A	Vervielfältigung von bespielten Datenträgern	2233
23.10	A	Kokerei	2310
23.20	A	Mineralölverarbeitung	2320
23.30	A	Herstellung und Verarbeitung von Spalt- und Brutstoffen	2330
• 24.11	A	Herstellung von Industriegasen	2411
• 24.12	A	Herstellung von Farbstoffen und Pigmenten	2412
• 24.13	A	Herstellung von sonstigen anorganischen Grundstoffen und Chemikalien	2413
• 24.14	A	Herstellung von sonstigen organischen Grundstoffen und Chemikalien	2414
• 24.15	A	Herstellung von Düngemitteln und Stickstoffverbindungen	2415
• 24.16	A	Herstellung von Kunststoff in Primärformen	2416

1) Soweit nicht besonders aufgeführt, jeweils einschl. zugehöriger Reparaturen, Lohnarbeiten, Montagen sowie Eigen- und Lohnveredlungsarbeiten.

Nr. der Klassifikation	HG	Wirtschaftsgliederung	Entsprechende Meldenummern des Güterverzeichnis für Produktionsstatistiken, Ausgabe 1995 1)
• 24.17	A	Herstellung von synthetischem Kautschuk in Primärformen	2417
• 24.20	A	Herstellung von Schädlingsbekämpfungs- und Pflanzenschutzmitteln	2420
• 24.30	A	Herstellung von Anstrichmitteln, Druckfarben und Kitten	2430
• 24.41	A	Herstellung von pharmazeutischen Grundstoffen	2441
• 24.42	VG	Herstellung von pharmazeutischen Spezialitäten und sonstigen pharmazeutischen Erzeugnissen	2442
• 24.51	VG	Herstellung von Seifen, Wasch-, Reinigungs- und Poliermitteln	2451
• 24.52	VG	Herstellung von Duft- und Körperpflegemitteln	2452
• 24.61	A	Herstellung von pyrotechnischen Erzeugnissen	2461
• 24.62	A	Herstellung von Klebstoffen und Gelatine	2462
• 24.63	A	Herstellung von etherischen Ölen	2463
• 24.64	A	Herstellung von fotochemischen Erzeugnissen	2464
• 24.65	VG	Herstellung von unbespielten Ton-, Bild- und Datenträgern	2465
• 24.66	A	Herstellung von chemischen Erzeugnissen a.n.g.	2466
• 24.70	A	Herstellung von Chemiefasern	2470
• 25.11	A	Herstellung von Bereifungen	2511
25.12	A	Runderneuerung von Bereifungen	2512
• 25.13	A	Herstellung von sonst. Gummiwaren	2513
• 25.21	A	Herstellung von Platten, Folien, Schläuchen und Profilen aus Kunststoff	2521
• 25.22	A	Herstellung von Verpackungsmitteln aus Kunststoff	2522
• 25.23	A	Herstellung von Baubedarfsartikeln aus Kunststoff	2523
• 25.24	A	Herstellung von sonstigen Kunststoffwaren	2524
• 26.11	A	Herstellung von Flachglas	2611
• 26.12	A	Veredlung und Verarbeitung von Flachglas	2612
• 26.13	A	Herstellung von Hohlglas	2613
• 26.14	A	Herstellung von Glasfaser	2614
• 26.15	A	Herstellung, Veredlung und Verarbeitung von sonstigem Glas einschließlich technischen Glaswaren	2615
• 26.21	VG	Herstellung von keramischen Haushaltswaren und Ziergegenständen	2621
• 26.22	A	Herstellung von Sanitärkeramik	2622
• 26.23	A	Herstellung von Isolatoren und Isolierteilen aus Keramik	2623
• 26.24	A	Herstellung von keramischen Erzeugnissen für sonstige technische Zwecke	2624
• 26.25	A	Herstellung von keramischen Erzeugnissen a.n.g.	2625
• 26.26	A	Herstellung von feuerfesten keramischen Werkstoffen	2626
• 26.30	A	Herstellung von keramischen Wand- und Bodenfliesen und -platten	2630
• 26.40	A	Ziegelei, Herstellung von sonstiger Baukeramik	2640
• 26.51	A	Herstellung von Zement	2651
26.52	A	Herstellung von Kalk	2652
26.53	A	Herstellung von gebranntem Gips	2653

Nr. der Klassifikation	HG	Wirtschaftsgliederung	Entsprechende Meldenummern des Güterverzeichnis für Produktionsstatistiken, Ausgabe 1995 1)
26.61	A	Herstellung von Betonerzeugnissen für den Bau und von Kalksandsteinen	2661, 2666 12 001 bis 2666 12 005
• 26.62	A	Herstellung von Gipserzeugnissen für den Bau	2662
26.63	A	Herstellung von Transportbeton	2663
26.64	A	Herstellung von Mörtel	2664
26.65	A	Herstellung von Faserzementwaren	2665
26.66	A	Herstellung von Erzeugnissen aus Beton, Zement und Gips a.n.g.	2666 11, 2666 12 006 bis 2666 12 009
26.70	A	Be- und Verarbeitung von Natursteinen a.n.g.	2670
26.81	A	Herstellung von Mühlsteinen, Steinen zum Zerfasern, Poliersteinen und Schleifwerkzeugen	2681
26.82	A	Herstellung von Mineralerzeugnissen a.n.g.	2682
• 27.10	A	Erzeugung von Roheisen, Stahl und Ferrolegierungen (EGKS) 2)	2710
• 27.21	A	Herstellung von Rohren, Rohrform-, Rohrverschluß- und Rohrverbindungsstücken aus Gußeisen	2721
• 27.22	A	Herstellung v. Stahlrohren, Rohrform-, Rohrverschluß- und Rohrverbindungsstücken aus Eisen und Stahl	2722
• 27.31	A	Herstellung von Blankstahl	2731
• 27.32	A	Herstellung von Kaltband unter 500 mm Breite	2732
• 27.33	A	Herstellung von Kaltprofilen	2733
• 27.34	A	Herstellung von gezogenem Draht	2734
• 27.35	A	Erste Bearbeitung von Eisen und Stahl a.n.g., Herstellung von Ferrolegierungen (nicht EGKS) 2)	2735
• 27.41	A	Erzeugung und erste Bearbeitung von Edelmetallen	2741
• 27.42	A	Erzeugung und erste Bearbeitung von Aluminium	2742
• 27.43	A	Erzeugung und erste Bearbeitung von Blei, Zink und Zinn	2743
• 27.44	A	Erzeugung und erste Bearbeitung von Kupfer	2744
• 27.45	A	Erzeugung und erste Bearbeitung von sonstigen NE-Metallen	2745
• 27.51	A	Eisengießerei	2751
• 27.52	A	Stahlgießerei	2752
• 27.53	A	Leichtmetallgießerei	2753
• 27.54	A	Buntmetallgießerei	2754
• 28.11	B	Herstellung von Stahl- und Leichtmetallkonstruktionen	2811
• 28.12	B	Herstellung von Ausbauelementen aus Stahl und Leichtmetall	2812
• 28.21	B	Herstellung von Tanks und Sammelbehältern	2821
• 28.22	B	Herstellung von Heizkörpern für Zentralheizungen und von Zentralheizungskesseln	2822
• 28.30	B	Herstellung von Dampfkesseln (ohne Zentralheizungskessel)	2830
• 28.40	A	Herstellung von Schmiede-, Preß-, Zieh- und Stanzteilen, gewalzten Ringen und pulvermetallurgischen Erzeugnissen	2840, 2875 27 497
• 28.51	A	Oberflächenveredlung und Wärmebehandlung	2851
• 28.52	A	Mechanik a.n.g.	2852
• 28.61	VG	Herstellung von Schneidwaren und Bestecken	2861

1) Soweit nicht besonders aufgeführt, jeweils einschl. zugehöriger Reparaturen, Lohnarbeiten, Montagen sowie Eigen- und Lohnveredlungsarbeiten.

2) Europäische Gemeinschaft für Kohle und Stahl.

Nr. der Klassifikation	HG	Wirtschaftsgliederung	Entsprechende Meldenummern des Güterverzeichnis für Produktionsstatistiken, Ausgabe 1995 1)
• 28.62	B	Herstellung von Werkzeugen	2862
• 28.63	A	Herstellung von Schlössern und Beschlägen	2863
• 28.71	B	Herstellung von Behältern aus Eisen und Stahl	2871
• 28.72	A	Herstellung von Verpackungen und Verschlüssen aus Eisen, Stahl und NE-Metall	2872
• 28.73	A	Herstellung von Drahtwaren	2873
• 28.74	A	Herstellung von Schrauben, Nieten, Ketten und Federn	2874
• 28.75	A	Herstellung von Eisen-, Blech- und Metallwaren a.n.g.	2875 (ohne 2875 27 497)
• 29.11	B	Herstellung von Verbrennungsmotoren und Turbinen (ohne Motoren für Luft- und Straßenfahrzeuge)	2911
• 29.12	B	Herstellung von Pumpen und Kompressoren	2912
• 29.13	B	Herstellung von Armaturen	2913
• 29.14	B	Herstellung von Lagern, Getrieben, Zahnrädern und Antriebselementen	2914
• 29.21	B	Herstellung von Öfen und Brennern	2921
• 29.22	B	Herstellung von Hebezeugen und Fördermitteln	2922
• 29.23	B	Herstellung von kälte- und lufttechnischen Erzeugnissen für gewerbliche Zwecke	2923
• 29.24	B	Herstellung von Maschinen für unspezifische Verwendung a.n.g.	2924
• 29.31	B	Herstellung von Ackerschleppern	2931
• 29.32	B	Herstellung von sonstigen land- und forstwirtschaftlichen Maschinen	2932
• 29.40	B	Herstellung von Werkzeugmaschinen	2940
• 29.51	B	Herstellung von Maschinen für die Metallherzeugung, von Walzwerkeinrichtungen und Gießmaschinen	2951
• 29.52	B	Herstellung von Bergwerks-, Bau- und Baustoffmaschinen	2952
• 29.53	B	Herstellung von Maschinen für das Ernährungsgewerbe und die Tabakverarbeitung	2953
• 29.54	B	Herstellung von Maschinen für das Textil-, Bekleidungs- und Ledergewerbe	2954
• 29.55	B	Herstellung von Maschinen für das Papiergewerbe	2955
• 29.56	B	Herstellung von Maschinen für bestimmte Wirtschaftszweige a.n.g.	2956
• 29.60	A	Herstellung von Waffen und Munition	2960
• 29.71	GG	Herstellung von elektrischen Haushaltsgeräten	2971
• 29.72	GG	Herstellung v. nichtelektrischen Heiz-, Koch-, Heißwasser- und Heißluftgeräten a.n.g.	2972
• 30.01	B	Herstellung von Büromaschinen	3001
• 30.02	B	Herstellung von Datenverarbeitungsgeräten und -einrichtungen	3002
• 31.10	B	Herstellung von Elektromotoren, Generatoren und Transformatoren	3110
• 31.20	A	Herstellung von Elektrizitätsverteilungs- und -schalteinrichtungen	3120
• 31.30	A	Herstellung von isolierten Elektrokabeln, -leitungen und -drähten	3130

Nr. der Klassifikation	HG	Wirtschaftsgliederung	Entsprechende Meldenummern des Güterverzeichnis für Produktionsstatistiken, Ausgabe 1995 1)
• 31.40	A	Herstellung von Akkumulatoren und Batterien	3140
• 31.50	A	Herstellung von elektrischen Lampen und Leuchten	3150
• 31.61	A	Herstellung von elektrischen Ausrüstungen für Motoren und Fahrzeuge a.n.g.	3161
• 31.62	A	Herstellung von sonstigen elektrischen Ausrüstungen a.n.g.	3162
• 32.10	A	Herstellung von elektronischen Bauelementen	3210
• 32.20	B	Herstellung v. nachrichtentechnischen Geräten und Einrichtungen	3220
• 32.30	GG	Herstellung von Rundfunk- und Fernsehgeräten sowie phono- und videotechnischen Geräten	3230
• 33.10	B	Herstellung von medizinischen Geräten und orthopädischen Vorrichtungen	3310
• 33.20	B	Herstellung von Meß-, Kontroll-, Navigations- u. ä. Instrumenten und Vorrichtungen	3320
• 33.30	B	Herstellung von industriellen Prozeßsteuerungsanlagen	3330
• 33.40	GG	Herstellung von optischen und fotografischen Geräten	3340
• 33.50	GG	Herstellung von Uhren	3350
• 34.10	B	Herstellung von Kraftwagen und Kraftwagenmotoren	3410
• 34.20	B	Herstellung v. Karosserien, Aufbauten und Anhängern	3420
• 34.30	A	Herstellung v. Teilen und Zubehör für Kraftwagen und Kraftwagenmotoren	3430
• 35.11	B	Schiffbau (ohne Boots- und Yachtbau)	3511
• 35.12	GG	Boots- und Yachtbau	3512
• 35.20	B	Schienenfahrzeugbau	3520
• 35.30	B	Luft- und Raumfahrzeugbau	3530
• 35.41	GG	Herstellung von Krafträdern	3541
• 35.42	GG	Herstellung von Fahrrädern	3542
• 35.43	GG	Herstellung von Behindertenfahrzeugen	3543
• 35.50	B	Fahrzeugbau a.n.g.	3550
• 36.11	GG	Herstellung von Sitzmöbeln	3611
• 36.12	B	Herstellung von Büro- und Ladenmöbeln	3612
• 36.13	GG	Herstellung von Küchenmöbeln	3613
• 36.14	GG	Herstellung von sonstigen Möbeln	3614
• 36.15	GG	Herstellung von Matratzen	3615
• 36.21	GG	Prägen von Münzen und Medaillen	3621
• 36.22	GG	Herstellung von Schmuck, Gold- und Silberschmiedewaren (oh. Phantasieschmuck)	3622
• 36.30	GG	Herstellung von Musikinstrumenten	3630
• 36.40	VG	Herstellung von Sportgeräten	3640
• 36.50	VG	Herstellung von Spielwaren	3650
• 36.61	VG	Herstellung von Phantasieschmuck	3661
• 36.62	VG	Herstellung von Besen und Bürsten	3662
• 36.63	VG	Herstellung von Erzeugnissen a.n.g.	3663
• 37.10	A	Recycling von Schrott	3710
• 37.20	A	Recycling von nichtmetallischen Altmaterialien und Reststoffen	3720

1) Soweit nicht besonders aufgeführt, jeweils einschl. zugehöriger Reparaturen, Lohnarbeiten, Montagen sowie Eigen- und Lohnveredlungsarbeiten.

Statistisches Landesamt	MONATSBERICHT FÜR BETRIEBE DES VERARBEITENDEN GEWERBES SOWIE DES BERGBAUS UND DER GEWINNUNG VON STEINEN UND ERDEN			
	Betriebs-Nr.: <input style="width: 150px;" type="text"/> Bei Rückfragen bitte angeben.		Rechtsgrundlagen, Hinweise und kurze Er- läuterungen auf der Rückseite des für Ihre Unterlagen bestimmten Erhebungsvordrucks	
	Rücksendung erbeten bis spätestens: <input style="width: 150px;" type="text"/>		Meldung erfolgt für Betrieb (Werk) in (PLZ, Ort): <input style="width: 150px;" type="text"/>	
Statistisches Landesamt AN DIE GESCHÄFTSLEITUNG			Bitte teilen Sie uns mit, an wen wir uns bei Rückfragen wenden dürfen (freiwillige Angabe). Name: <input style="width: 150px;" type="text"/> Tel.-Nr.: <input style="width: 150px;" type="text"/> Die Richtigkeit der nachstehenden Angaben bestätigt Ort, Datum, Unterschrift	
Falls Anschrift oder Firmierung nicht mehr zutrifft, bitte berichtigen.				
Betriebs-Nr.: <input style="width: 100px;" type="text"/>		WZ 93-Nr.: <input style="width: 100px;" type="text"/>		Unternehmens-Nr.: <input style="width: 100px;" type="text"/>
SST 1 - 9 <input style="width: 100px;" type="text"/>		(nicht erfassen) <input style="width: 100px;" type="text"/>		Statistik- Nummer 001
1 Tätige Personen (am Ende des Berichtsmonats)				
Betriebsteile im Verarbeitenden Gewerbe sowie im Bergbau und in der Gewinnung von Steinen und Erden				
	WZ 93-Nr.: SST 10 - 13	WZ 93-Nr.: SST 10 - 13	WZ 93-Nr.: SST 10 - 13	Baugewerbliche Betriebsteile
Gesamtzahl der tätigen Personen (einschl. tätiger Inhaber, -innen, ohne Heimarbeiter)	11	11	11	21
darunter: Arbeiter und Arbeiterinnen (einschl. gewerblich Auszubildende)	12	12	12	22
Sonstige Betriebsteile (Handel, Transport, Landwirtschaft u. a. m.)				
2 Umsatz im Berichtsmonat (ohne Umsatzsteuer) in vollen DM				
Inlandsumsatz (Umsatz im gesamten Bundesgebiet)	13	13	13	23
Auslandsumsatz sowie Umsatz mit deutschen Exporteuren	14	14	14	34
3 Auftragseingang im Berichtsmonat (ohne Umsatzsteuer) in vollen DM				
Inlandsaufträge	16	16	16	
Auslandsaufträge	17	17	17	
Angaben zu den Abschnitten 4 bis 8 bitte für den gesamten Betrieb machen (einschl. baugewerblicher und sonstiger Betriebsteile).				
4 Geleistete Arbeiterstunden im Berichtsmonat (ohne Heimarbeiter- und Angestelltenstunden) in vollen Stunden				
Tatsächlich geleistete Arbeiterstunden der Arbeiter, -innen u. gewerblich Auszubildenden				
35				
5 Löhne und Gehälter im Berichtsmonat (ohne Arbeitgeberanteile zur Sozialvers.) in vollen DM				
Bruttolohnsumme einschl. Vergütungen für gewerblich Auszubildende (o. Heimarb.-Löhne)				
36				
Bruttogehaltssumme einschl. Vergütungen für kaufm. und techn. Auszubildende				
37				
6 Stromversorgung im Berichtsmonat in kWh				
Eigenerzeugung		aus Wasserkraft	61	
		aus Kohle und sonst. Kraftquellen	62	
Fremdbezug		aus öffent- lichem Netz	63	
		von anderen Betrieben	64	
Abgabe		an öffent- liches Netz	65	
		an andere Betriebe	66	
Berichtsquartal: <input style="width: 100px;" type="text"/> . Angaben zu den Abschnitten 7 und 8 sind nur mit den Monatsberichten März, Juni, September und Dezember für das zurückliegende Berichtsquartal zu machen.				
7 Gasverbrauch im Berichtsquartal in kWh oder m³ Bitte Gasverbrauch möglichst in kWh angeben.				
Verbrauch von Erdgas einschl. Erdölgas m³ - Angaben umgerechnet auf den Brennwert H ₀ = 35 169 kJ/m³	74 kWh	8 Heizöl-, Kohleversorgung in vollen Tonnen Verbrauch im Berichtsquartal Bestand am Ende des Berichtsquartals		
	72 m³			
Verbrauch von Orts-, Koker- und Ferngas (ohne reines Erdgas). m³ - Angaben umgerechnet auf den Brennwert H ₀ = 35 169 kJ/m³	73 kWh	Heizöl leicht	41	51
	71 m³	mittelschwer, schwer	42	52
Bemerkungen: (Wir bitten Sie um Hinweise, falls außergewöhnliche Verhältnisse die Angaben beeinflusst haben; Rückfragen können so weitgehend ver- mieden werden.)		Steinkohle, auch ballastreicher Steinkohlenstaub u. -briketts	43	53
		Steinkohlenkoks einschl. -koksgrus	44	54
		Rohbraunkohle, Hartbraunkohle (nur Bayern)	45	55
		Braunkohlenbriketts, Braunkohlenstaub und -koks	46	56

Erläuterungen zum Monatsbericht für Betriebe des Verarbeitenden Gewerbes sowie des Bergbaus und der Gewinnung von Steinen und Erden

(Kurzfassung)

Beachten Sie bitte bei der Ausfüllung des Berichts die ausführlichen Erläuterungen zum Monatsbericht für Betriebe

Zweck, Art und Umfang der Erhebung

Die Ergebnisse des Monatsberichts für Betriebe des Verarbeitenden Gewerbes sowie des Bergbaus und der Gewinnung von Steinen und Erden dienen der kurzfristigen Beurteilung der konjunkturellen Lage sowie der regionalen und sektoralen Strukturpolitik. Sie stellen eine unentbehrliche Grundlage für zahlreiche Entscheidungen der gesetzgebenden Körperschaften, der Bundes- und Landesregierungen, der Verbände, Kammern und anderer Institutionen auf dem Gebiet der gesamten Wirtschaftspolitik dar. Insoweit haben die von Ihnen gemachten Angaben mittelbar auch Rückwirkungen zumindest auf die Rahmenbedingungen Ihres Handelns. Darüber hinaus können die Ergebnisse des Monatsberichts für Sie auch unmittelbar, z. B. als Indikator für die Entwicklungen in der Sie betreffenden Branche, von Nutzen sein.

Der Monatsbericht für Betriebe erfaßt monatlich die produzierenden Betriebe von höchstens 68 000 Unternehmen des Verarbeitenden Gewerbes sowie des Bergbaus und der Gewinnung von Steinen und Erden wie auch die produzierenden Betriebe der anderen Unternehmen – jeweils ohne Baubetriebe und Betriebe der Elektrizitäts-, Gas-, Fernwärme- und Wasserversorgung.

Rechtsgrundlagen

- Gesetz über die Statistik für Bundeszwecke (Bundesstatistikgesetz – BStatG) vom 22. Januar 1987 (BGBl. I S. 462, 565), zuletzt geändert durch Artikel 2 des Gesetzes vom 17. Januar 1996 (BGBl. I S. 34),
 - Gesetz über die Statistik im Produzierenden Gewerbe (ProdGewG) in der Fassung der Bekanntmachung vom 30. Mai 1980 (BGBl. I S. 841), zuletzt geändert durch Artikel 3 der Verordnung vom 26. März 1991 (BGBl. I S. 846),
 - Artikel 2 der Verordnung vom 14. September 1984 (BGBl. I S. 1247).
- Erhoben werden die Tatbestände zu § 2 Buchstabe A Ziffer I Nr. 1 - 5, 8 und 9 ProdGewG (Nr. 8 vierteljährlich). Die Auskunftspflicht ergibt sich aus § 9 ProdGewG in Verbindung mit §§ 15, 26 Abs. 4 Satz 1 BStatG. Danach sind die Leiter oder Inhaber der Unternehmen und die Leiter der Betriebe auskunftspflichtig. Verstöße gegen die Auskunftspflicht – als solche gelten auch Terminüberschreitungen – können nach § 23 BStatG als Ordnungswidrigkeit mit einer Geldbuße geahndet werden. Gemäß § 15 Abs. 6 BStatG haben Widerspruch und Anfechtungsklage gegen die Aufforderung zur Auskunftserteilung keine aufhebende Wirkung.

Geheimhaltung, Hilfsmerkmale, Trennen und Löschen, Adreßdatei

Die erhobenen Einzelangaben werden nach § 16 BStatG grundsätzlich geheimgehalten, insbesondere werden sie nicht den Finanzämtern zugänglich gemacht. Nur in gesetzlich ausdrücklich geregelten Ausnahmefällen dürfen Einzelangaben übermittelt werden. Eine Übermittlung der erhobenen Einzelangaben ist nach § 10 ProdGewG in Verbindung mit § 16 Abs. 4, § 26 Abs. 3 BStatG an oberste Bundes- oder Landesbehörden in Form von Tabellen mit statistischen Ergebnissen zulässig, auch soweit Tabellenfelder nur einen einzigen Fall aufweisen. Eine Übermittlung von Einzelangaben mit Name und Anschrift ist ausgeschlossen.

Nach § 24 c des Gesetzes gegen Wettbewerbsbeschränkungen in der Fassung der Bekanntmachung vom 20. Februar 1990 (BGBl. I S. 235), das zuletzt durch Artikel 11 des Gesetzes vom 28. Oktober 1994 (BGBl. I S. 3210) geändert worden ist, dürfen der Monopolkommission für die Begutachtung der Entwicklung der Unternehmenskonzentration zusammengefaßte Einzelangaben über die Vorhundertanteile der drei, sechs und zehn größten Unternehmen oder Betriebe des jeweiligen Wirtschaftsbereichs in der Bundesrepublik Deutschland übermittelt werden.

Die Pflicht zur Geheimhaltung besteht auch für die Personen, die Empfänger von Einzelangaben sind.

Name und Anschrift des Unternehmens bzw. Betriebes, Name und Telefonnummer der für eventuelle Rückfragen zur Verfügung stehenden Person, Meldung für Betrieb (Werk) in (PLZ, Ort) sowie Ort, Datum und Unterschrift sind Hilfsmerkmale, die lediglich der technischen Durchführung der Erhebung dienen. Sie werden nach Abschluß der Prüfung der Angaben vom Erhebungsvordruck getrennt, gesondert aufbewahrt und mit Ausnahme von Name und Anschrift des Unternehmens bzw. Betriebes spätestens nach Beendigung des Zeitraums der periodisch wiederkehrenden Erhebung vernichtet.

Die verwendete Betriebs- und Unternehmensnummer dient der Unterscheidung der in die Erhebung einbezogenen Betriebe. Sie besteht aus einer laufenden, frei vergebenen, jedoch länderspezifischen Nummer. Die WZ 93-Nummer ist die Nummer desjenigen Wirtschaftszweiges (Klasse der WZ 93 = Vierstelliger), in dem der jeweilige Betrieb seinen wirtschaftlichen Schwerpunkt hat.

Die Hilfsmerkmale Name und Anschrift sowie Betriebs- und Unternehmensnummer/WZ 93-Nummer werden zusammen mit dem Erhebungsmerkmal „Tätige Personen“ für die gemäß § 12 ProdGewG angeordnete Kartei der Unternehmen und ihrer Teile sowie zur Führung der gemäß § 13 BStatG vorgesehenen Adreßdatei verwendet.

Meldung

Grundsätzlich für den gesamten Betrieb – nicht für das Unternehmen – einschl. seiner nichtproduzierenden Teile und der in der Nähe liegenden Verwaltungs-, Reparatur-, Montage- und Hilfsbetriebe sowie der mit dem Betrieb verbundenen Kantinen und sonstigen Sozialeinrichtungen; einzubeziehen sind Baukolonnen und baugewerbliche Betriebsteile, die nicht zur Bauberichterstattung melden.

Aufgliederung nach fachlichen Betriebsteilen bzw. Bereichen

Können aufzugliedernde Angaben nicht eindeutig zugeordnet werden, sind sie anteilmäßig aufzuschlüsseln.

Baukolonnen für den Eigenbedarf sind zusammen mit den tätigen Personen in baugewerblichen Betriebsteilen in der Sammelposition „Baugewerbliche Betriebsteile“ zu melden.

1 Tätige Personen

Voll zu zählen sind auch Erkrankte, Urlauber, -innen, Teilzeitbeschäftigte, Kurzarbeiter, -innen, Streikende, von der Aussperrung Betroffene, Leiharbeiter, -innen.

Nicht zu melden sind Heimarbeiter, -innen, Zusteller, -innen im Verlagsgewerbe, unbezahlt mithelfende Familienangehörige mit weniger als 1/3 der üblichen Arbeitszeit – das sind im allgemeinen weniger als 55 Stunden im Monat – sowie Arbeitskräfte, die als Beauftragte anderer Betriebe im meldenden Betrieb Montage- und Reparaturarbeiten durchführen, und die aufgrund einer tarifvertraglichen Vorruhestandsregelung ausgeschiedenen Mitarbeiter, -innen.

2 Umsatz

Summe der Rechnungsendbeträge (ohne Umsatzsteuer) der im Berichtsmonat abgerechneten Lieferungen und Leistungen an Dritte – unabhängig vom Zahlungseingang – einschl. Verbrauchsteuern und getrennt in Rechnung gestellter Kosten für Fracht, Porto, Verpackung usw. Zu melden sind auch Erlöse aus Lieferungen und Leistungen an rechtlich selbstständige Konzern- und Verkaufsgesellschaften.

Unmittelbar gewährte Preisnachlässe sind abzusetzen.

Umsätze aus dem Verkauf von Elektrizität, Fernwärme, Gas, Dampf und Wasser sind anteilig auf die fachlichen Betriebsteile zu verteilen.

3 Auftragseingang

Wert (ohne Umsatzsteuer und Preisnachlässe) der vom Betrieb/Unternehmen akzeptierten Aufträge auf Lieferung selbst hergestellter oder in Lohnarbeit gefertigter Erzeugnisse. Als Auftragseingänge zählen auch Verkäufe ab Lager, wenn Auftragseingang und Auslieferung zeitlich zusammenfallen.

Einzubeziehen sind Erlöse aus Reparaturen, Instandhaltungen, Installationen, Montagen und Lohnarbeiten sowie Verbrauchsteuern und Kosten für Fracht, Verpackung, Porto usw.

Nicht einzubeziehen sind Aufträge auf Lieferungen von Elektrizität, Fernwärme, Gas, Dampf, Wasser, Handelsware und „verkaufsfähige“ Produktionsrückstände sowie Aufträge über nichtindustrielle/nichthandwerkliche Leistungen, Aufträge aus der Produktion einer im Ausland gelegenen Firma und unternehmensinterne Fabrikorder.

Laute die Auftragsbestätigung nur über eine Menge, so sind die Auftragswerte mit Hilfe der z. Z. des Auftragseingangs geltenden Tagespreise zu ermitteln. Bei Abrufaufträgen sind nur die Werte der Abrufe im Berichtsmonat als Auftragseingänge zu melden.

4 Arbeiterstunden

Tatsächlich geleistete – nicht die bezahlten – Stunden der Tätigen Personen (einschl. Leiharbeiter, -innen), die der Versicherungspflicht in der Arbeiterrentenversicherung unterliegen. Bei Schichtbetrieben ist die Summe aller Stunden in allen Schichten anzugeben.

Einzubeziehen sind geleistete Über-, Nacht-, Sonn- und Feiertagsstunden. Nicht einzubeziehen sind ausgefallene Arbeiterstunden, auch wenn sie bezahlt wurden, sowie Arbeiterstunden für Montage- und Reparaturarbeiten von Beauftragten anderer Betriebe.

5 Löhne und Gehälter

Summe der Bruttobezüge der Tätigen Personen ohne Arbeitgeberanteile zur Sozialversicherung.

Einzubeziehen sind tariflich oder frei vereinbarte Zulagen (z. B. Akkord-, Nacht-, Arbeits-, Schmutzzulagen), Naturalvergütungen, Vergütungen für ausgefallene Arbeitszeit (z. B. Urlaubslöhne), Lohn- und Gehaltsfortzahlungen im Krankheitsfall und Zuschüsse des Arbeitgebers zum Krankengeld, Urlaubsbefehlfen, Gratifikationen, Gewinnbeteiligungen, tariflich oder frei vereinbarte Kindergelder und sonstige Familienzuschläge sowie Erziehungsbefehlfen, ferner vermögenswirksame Leistungen des Arbeitgebers sowie gezahlte Beträge an tätige Personen in eigenen Sozialeinrichtungen (z. B. Werkssatz) und andere Unternehmen für Leiharbeiter, -innen sowie Bezüge von Gesellschaftern, Vorstandsmitgliedern und anderen leitenden Kräften (soweit sie steuerlich als Einkünfte aus unselbstständiger Arbeit gelten) und Provisionen und Tantiemen.

Nicht einzubeziehen sind der Arbeitgeberzuschuß zum Krankenversicherungsbeitrag für nicht versicherungspflichtige Arbeitnehmer gemäß Sozialgesetzbuch (Gesetzliche Krankenversicherung), das Kurzarbeitergeld sowie die Vorruhestandsbezüge.

6 Stromversorgung im Berichtsmonat

Als Stromerzeugung ist die an der Generatorklemme gemessene Brutto-Stromerzeugung zu melden. Als „Fremdbezug aus dem öffentlichen Netz“ sind Strommengen, die von einem öffentlichen Elektrizitätsversorgungsunternehmen unmittelbar (evtl. über werkeigene Leitungen) bezogen wurden, zu melden. Als „Abgabe an das öffentliche Netz“ sind unmittelbare Stromlieferungen an öffentliche Elektrizitätsversorgungsunternehmen anzugeben. Wird Strom aus dem öffentlichen Netz nicht unmittelbar, sondern über einen anderen Betrieb bezogen, so sind die Mengen beim ersten Bezieher als „Bezug aus dem öffentlichen Netz“ und „Abgabe an andere Betriebe“, beim zweiten Bezieher als „Bezug von anderen Betrieben“ zu melden.

7 Gasverbrauch im Berichtsquartal

Betriebe, von denen die zu meldenden Gase weder selbst erzeugt noch an andere Betriebe abgegeben werden, setzen hier den Gasbezug ein.

Der Gasverbrauch kann wahlweise gemeldet werden in „kWh“ oder in „m³“. Bitte bevorzugen Sie – soweit wie möglich – die Angaben in „kWh“. Bei m³-Angabe sind das Erdgas einschl. Erdölgas sowie das Orts- und Kokereigas (auch Ferngas) umgerechnet auf einen Brennwert $H_0 = 35\,169\text{ kJ/m}^3$ zu melden.

8 Heizöl- und Kohleversorgungs im Berichtsquartal

Heizöl- und Kohlemengen für die Heizung und Energieversorgung einschl. für die Gewinnung der an Dritte abgegebenen Energiemengen sowie als Rohstoff verwendete Heizöle und Kohle.

Nicht einzubeziehen sind Einsatzkohle der Brikettfabriken und Kokereien, ferner verkaufte oder verschenkte Brennstoffmengen sowie Deputate.

Statistisches Landesamt	MONATSBERICHT FÜR MEHRBETRIEBSUNTERNEHMEN DES VERARBEITENDEN GWERBES SOWIE DES BERGBAUS UND DER GEWINNUNG VON STEINEN UND ERDEN	
	Unternehmens-Nr.: Bei Rückfragen bitte angeben.	Rechtsgrundlagen, Hinweise und kurze Erläuterungen auf der Rückseite des für Ihre Unterlagen bestimmten Erhebungsvordrucks
	Rücksendung erbeten bis spätestens:	
Statistisches Landesamt AN DIE GESCHÄFTSLEITUNG		Bitte teilen Sie uns mit, an wen wir uns bei Rückfragen wenden dürfen (freiwillige Angabe). Name: _____ Tel.-Nr.: _____
Falls Anschrift oder Firmierung nicht mehr zutrifft, bitte berichtigen.		Die Richtigkeit der nachstehenden Angaben bestätigt: Ort, Datum, Unterschrift

Unternehmens-Nr.:	WZ 93-Nr.:
SST 1 - 9	

Berichtsmonat/Jahr

--

Statistik-
Nummer**002**

Bitte die Angaben für das gesamte Unternehmen (nicht Konzern) machen,
d.h. einschl. aller produzierenden und nichtproduzierenden Teile, jedoch ohne Zweigniederlassungen im Ausland.

1 Gesamtzahl der tätigen Personen im Unternehmen am Ende des Berichtsmonats

Anzahl

Tätige Inhaber, -innen und tätige Mitinhaber, -innen, unbezahlt mithelfende Familienangehörige, Angestellte, Arbeiter, -innen (ohne Heimarbeiter, -innen und Zusteller, -innen im Verlagsgewerbe) sowie Auszubildende

--

2 Löhne und Gehälter des Unternehmens im Berichtsmonat

in vollen DM

Bruttolohn- und -gehaltsumme einschl. Vergütungen für Auszubildende sowie Gratifikationen usw., aber ohne Arbeitgeberanteil zur Sozialversicherung und ohne Löhne der Heimarbeiter, -innen und Zusteller, -innen im Verlagsgewerbe

--

3 Gesamtumsatz des Unternehmens im Berichtsmonat

in vollen DM

(einschl. Umsatz aus Handelsware und Umsatz aus Lohnarbeiten, Lohnveredelung, Reparaturen, Instandhaltungen, Installationen und Montagen; ohne Umsatzsteuer)

--

Darunter:

in vollen DM

Umsatz aus Handelsware und sonstigen
nichtindustriellen/nichthandwerklichen Tätigkeiten

--

Bemerkungen: (Wir bitten Sie um Hinweise, falls außergewöhnliche Verhältnisse die Angaben beeinflusst haben; Rückfragen können so weitgehend vermieden werden.)

Erläuterungen zum Monatsbericht für Mehrbetriebsunternehmen des Verarbeitenden Gewerbes sowie des Bergbaus und der Gewinnung von Steinen und Erden

(Kurzfassung)

Beachten Sie bitte bei der Ausfüllung des Berichts die ausführlichen Erläuterungen zum Monatsbericht für Mehrbetriebsunternehmen

Zweck, Art und Umfang der Erhebung

Der Monatsbericht für Mehrbetriebsunternehmen stellt eine Ergänzung zum Monatsbericht für Betriebe des Verarbeitenden Gewerbes sowie des Bergbaus und der Gewinnung von Steinen und Erden dar. Aus den Ergebnissen beider Erhebungen werden monatliche und jährliche Unternehmensdaten gewonnen. Diese Informationen dienen sowohl der kurzfristigen Konjunkturanalyse als auch der mittel- und langfristigen Beobachtung von Wachstumsprozessen und Strukturveränderungen bei den Unternehmen des Verarbeitenden Gewerbes sowie des Bergbaus und der Gewinnung von Steinen und Erden. Außerdem dienen diese Ergebnisse als Hochrechnungsrahmen für die Stichprobenergebnisse der Kostenstrukturerhebung im Verarbeitenden Gewerbe sowie im Bergbau und in der Gewinnung von Steinen und Erden. Die Ergebnisse stellen eine unentbehrliche Grundlage für zahlreiche Entscheidungen der gesetzgebenden Körperschaften, der Bundes- und Landesregierungen, der Verbände, Kammern und anderer Institutionen auf dem Gebiet der gesamten Wirtschaftspolitik dar. Insoweit haben die von ihnen gemachten Angaben mittelbar auch Rückwirkungen zumindest auf die Rahmenbedingungen ihres Handelns. Darüber hinaus können die Ergebnisse des Monatsberichts für Sie auch unmittelbar, z.B. als Indikator für die Entwicklungen in der Sie betreffenden Branche, von Nutzen sein.

Der Monatsbericht für Mehrbetriebsunternehmen erfaßt monatlich höchstens 13 000 Unternehmen des Verarbeitenden Gewerbes sowie des Bergbaus und der Gewinnung von Steinen und Erden mit zwei und mehr Betrieben.

Rechtsgrundlagen

- Gesetz über die Statistik für Bundeszwecke (Bundesstatistikgesetz – BStatG) vom 22. Januar 1987 (BGBl. I S. 462, 565), zuletzt geändert durch Art. 2 des Gesetzes vom 17. Januar 1996 (BGBl. I S. 34).
- Gesetz über die Statistik im Produzierenden Gewerbe (ProdGewG) in der Fassung der Bekanntmachung vom 30. Mai 1980 (BGBl. I S. 641), zuletzt geändert durch Artikel 3 der Verordnung vom 26. März 1991 (BGBl. I S. 846).

Erhoben werden die Tatbestände zu § 3 Buchstabe A Ziffer I ProdGewG.

Die Auskunftspflicht ergibt sich aus § 9 ProdGewG in Verbindung mit §§ 15, 26 Abs. 4 Satz 1 BStatG. Danach sind die Leiter oder Inhaber der Unternehmen auskunftspflichtig. Verstöße gegen die Auskunftspflicht – als solche gelten auch Terminüberschreitungen – können nach § 23 BStatG als Ordnungswidrigkeit mit einer Geldbuße geahndet werden. Gemäß § 15 Abs. 6 BStatG haben Widerspruch und Anfechtungsklage gegen die Aufforderung zur Auskunftserteilung keine aufschiebende Wirkung.

Geheimhaltung, Hilfsmerkmale, Trennen und Löschen, Adreßdatei

Die erhobenen Einzelangaben werden nach § 16 BStatG grundsätzlich geheim gehalten, insbesondere werden sie nicht den Finanzämtern zugänglich gemacht. Nur in gesetzlich ausdrücklich geregelten Ausnahmefällen dürfen Einzelangaben übermittelt werden. Eine Übermittlung der erhobenen Einzelangaben ist nach § 10 ProdGewG in Verbindung mit § 16 Abs. 4, § 26 Abs. 3 BStatG an oberste Bundes- oder Landesbehörden in Form von Tabellen mit statistischen Ergebnissen zulässig, auch soweit Tabellenfelder nur einen einzigen Fall ausweisen. Eine Übermittlung von Einzelangaben mit Name und Anschrift ist ausgeschlossen.

Nach § 24 c des Gesetzes gegen Wettbewerbsbeschränkungen in der Fassung der Bekanntmachung vom 20. Februar 1990 (BGBl. I S. 235), das zuletzt durch Art. 11 des Gesetzes vom 28. Oktober 1994 (BGBl. I S. 3210) geändert worden ist, dürfen der Monopolkommission für die Begutachtung der Entwicklung der Unternehmenskonzentration zusammengefaßte Einzelangaben über die Vorhundertanteile der drei, sechs und zehn größten Unternehmen oder Betriebe des jeweiligen Wirtschaftsbereichs in der Bundesrepublik Deutschland übermittelt werden.

Die Pflicht zur Geheimhaltung besteht auch für die Personen, die Empfänger von Einzelangaben sind.

Name und Anschrift des Unternehmens, Name und Telefonnummer der für eventuelle Rückfragen zur Verfügung stehenden Person sowie Ort, Datum und Unterschrift sind Hilfsmerkmale, die lediglich der technischen Durchführung der Erhebung dienen. Sie werden nach Abschluß der Prüfung der Angaben vom Erhebungsvordruck getrennt, gesondert aufbewahrt und mit Ausnahme von Name und Anschrift des Unternehmens spätestens nach Beendigung des Zeitraums der periodisch wiederkehrenden Erhebung vernichtet.

Die verwendete Unternehmens-Nummer dient der Unterscheidung der in die Erhebung einbezogenen Unternehmen. Sie besteht aus einer laufenden, frei vergebenen, jedoch länderspezifischen Nummer. Die WZ 93-Nummer ist die Nummer desjenigen Wirtschaftszweiges (Klasse der WZ 93 = Vierstelliger), in dem das jeweilige Unternehmen seinen wirtschaftlichen Schwerpunkt hat.

Die Hilfsmerkmale Name und Anschrift sowie Unternehmens-Nummer/WZ 93-Nummer werden zusammen mit dem Erhebungsmerkmal „Tätige Personen“ für die gemäß § 12 ProdGewG angeordnete Kartei der Unternehmen und ihrer Teile sowie zur Führung der gemäß § 13 BStatG vorgesehenen Adreßdatei verwendet.

Darüber hinaus dienen die Angaben in den vorgenannten Merkmalen und zum Merkmal „Umsatz“ der Durchführung der Verordnung (EWG) Nr. 2186/93 des Rates vom 22. Juli 1993 über die innergemeinschaftliche Koordinierung des Aufbaus von Unternehmensregistern für statistische Verwendungszwecke (ABl. EG Nr. L 196 S. 1).

Meldung

Grundsätzlich für das Gesamtunternehmen, d.h. einschl. aller produzierenden und nichtproduzierenden Teile, jedoch ohne Zweigniederlassungen im Ausland.

Rechtlich selbständige Tochtergesellschaften, Arbeitsgemeinschaften und Betriebsführungsgesellschaften müssen getrennt berichten.

1 Tätige Personen

Voll zu zählen sind auch Erkrankte, Urlauber, -innen, Teilzeitbeschäftigte (unabhängig von der Anzahl der im Berichtsmonat geleisteten Stunden), Kurzarbeiter, -innen, Streikende, von der Aussperrung Betroffene sowie Leiharbeiter, -innen.

Nicht zu melden sind Heimarbeiter, -innen, Zusteller, -innen im Verlagsgewerbe, unbezahlt mithelfende Familienangehörige mit weniger als 1/3 der üblichen Arbeitszeit – das sind im allgemeinen weniger als 55 Stunden im Monat – sowie Arbeitskräfte, die als Beauftragte anderer Unternehmen im meldenden Unternehmen Montage- und Reparaturarbeiten durchführen, und die aufgrund einer tarifvertraglichen Vorruhestandsregelung ausgeschiedenen Mitarbeiter, -innen.

2 Löhne und Gehälter

Summe der Bruttobezüge der Tätigen Personen im Berichtsmonat ohne Arbeitgeberanteile zur Sozialversicherung. Einzubeziehen sind tariflich oder frei vereinbarte Zulagen (z.B. Akkord-, Nachtarbeits-, Schmutzzulagen), Naturalvergütungen, Vergütungen für ausgefallene Arbeitszeit (z.B. Urlaubslohn), Lohn- und Gehaltsfortzahlungen im Krankheitsfall und Zuschüsse des Arbeitgebers zum Krankengeld, Urlaubsbeihilfen, Gratifikationen, Gewinnbeteiligungen, tariflich oder frei vereinbarte Kindergelder und sonstige Familienzuschläge sowie Erziehungsbeihilfen, ferner vermögenswirksame Leistungen des Arbeitgebers sowie gezahlte Beträge an tätige Personen in eigenen Sozialeinrichtungen (z.B. Werkarzt) und an andere Unternehmen für Leiharbeiter, -innen, sowie Bezüge von Gesellschaftern, Vorstandsmitgliedern und anderen leitenden Kräften (soweit sie steuerlich als Einkünfte aus unselbständiger Arbeit gelten) und Provisionen und Tantiemen.

Nicht einzubeziehen sind der Arbeitgeberzuschuß zum Krankenversicherungsbeitrag für nicht versicherungspflichtige Arbeitnehmer gemäß Sozialgesetzbuch (Gesetzliche Krankenversicherung), das Kurzarbeitergeld sowie die Vorruhestandsbezüge.

3 Gesamturnsatz

Summe der Rechnungsbeträge (ohne Umsatzsteuer) der im Berichtsmonat abgerechneten Lieferungen und Leistungen an Dritte – unabhängig vom Zahlungseingang – einschl. Verbrauchssteuern und getrennt in Rechnung gestellter Kosten für Fracht, Porto, Verpackung usw. Zu melden sind auch Erlöse aus Lieferungen und Leistungen an rechtlich selbständige Konzern- und Verkaufsgesellschaften.

In den Gesamturnsatz ist der Umsatz aus Handelsware und sonstigen nicht-industriellen/nichthandwerklichen Tätigkeiten einzubeziehen.

Unmittelbar gewährte Preisnachlässe sind abzusetzen.

Umsatz aus Handelsware und sonstigen nichtindustriellen/nichthandwerklichen Tätigkeiten

Hierzu zählen Umsätze aus dem Verkauf von fremden Erzeugnissen, die im allgemeinen unbearbeitet und ohne fertigungstechnische Verbindung mit eigenen Erzeugnissen weiterverkauft werden (Umsatz aus Handelsware) sowie Umsätze aus Vermietung und Verpachtung von Geräten, betrieblichen Anlagen und Einrichtungen, ferner Erlöse aus Wohnungsvermietung, aus der Veräußerung von Patenten und der Vergabe von Lizenzen, aus Transportleistungen für Dritte, Erlöse aus Belegschaftseinrichtungen (z.B. Kantinen) und aus dem Verkauf landwirtschaftlicher Erzeugnisse sowie Provisionseinnahmen.

Übersicht der Segmente im Statistischen Informationssystem des Bundes (STATIS-BUND)

Monatsbericht im Verarbeitenden Gewerbe sowie im Bergbau und
in der Gewinnung von Steinen und Erden

Merkmal	Periodizität	Deutsch- land	Früheres Bundesgebiet	Neue Länder und Berlin - Ost
		Segmentnummern		

Betriebe

Betriebe	monatl.	5400	-	-
	jährl.	5500	5600	5700
Arbeiter	monatl.	5401	-	-
	jährl.	5501	5601	5701
Angestellte	monatl.	5402	-	-
	jährl.	5502	5602	5702
Beschäftigte	monatl.	5403	-	-
	jährl.	5503	5603	5703
Geleistete Arbeiterstunden	monatl.	5404	-	-
	jährl.	5504	5604	5704
Lohnsumme	monatl.	5405	-	-
	jährl.	5505	5605	5705
Gehaltssumme	monatl.	5406	-	-
	jährl.	5506	5606	5706
Lohn- und Gehaltssumme	monatl.	5407	-	-
	jährl.	5507	5607	5707
Umsatz Inland	monatl.	5408	-	-
	jährl.	5508	5608	5708
Umsatz Ausland	monatl.	5409	-	-
	jährl.	5509	5609	5709
Umsatz Insgesamt	monatl.	5410	-	-
	jährl.	5510	5610	5710
Exportquote	monatl.	5411	-	-
	jährl.	5511	5611	5711
Stromverbrauch insgesamt	monatl.	5412	-	-
	jährl.	5512	5612	5712
Eigenerzeugung aus Wasserkraft	monatl.	5413	-	-
	jährl.	5513	5613	5713
Eigenerzeugung aus Kohle u.a.	monatl.	5414	-	-
	jährl.	5514	5614	5714
Fremdbezug aus öffentlichem Netz	monatl.	5415	-	-
	jährl.	5515	5615	5715
Fremdbezug von anderen Betrieben	monatl.	5416	-	-
	jährl.	5516	5616	5716
Abgabe an öffentliches Netz	monatl.	5417	-	-
	jährl.	5517	5617	5717
Abgabe an andere Betriebe	monatl.	5418	-	-
	jährl.	5518	5618	5718

Fachliche Betriebsteile

Fachliche Betriebsteile	monatl.	5420	-	-
	jährl.	5520	5620	5720
Arbeiter	monatl.	5421	-	-
	jährl.	5521	5621	5721
Angestellte	monatl.	5422	-	-
	jährl.	5522	5622	5722
Beschäftigte	monatl.	5423	-	-
	jährl.	5523	5623	5723
Umsatz Inland	monatl.	5424	-	-
	jährl.	5524	5624	5724
Umsatz Ausland	monatl.	5425	-	-
	jährl.	5525	5625	5725
Umsatz insgesamt	monatl.	5426	-	-
	jährl.	5526	5626	5726

Unternehmen

Einbetriebsunternehmen	monatl.	5430	-	-
	jährl.	5530	5630	5730
Unternehmen insgesamt	monatl.	5431	-	-
	jährl.	5531	5631	5731
Beschäftigte	monatl.	5432	-	-
	jährl.	5532	5632	5732
Bruttolohn- u. Gehaltssumme	monatl.	5433	-	-
	jährl.	5533	5633	5733
Umsatz aus eigenen Erzeugnissen u. Leistungen	monatl.	5434	-	-
	jährl.	5534	5634	5734
Sonstiger Umsatz	monatl.	5435	-	-
	jährl.	5535	5635	5735
Umsatz insgesamt	monatl.	5436	-	-
	jährl.	5536	5636	5736

Fachserie 4: Produzierendes Gewerbe

Reihe 1: Zusammenfassende Daten für das Produzierende Gewerbe (vorgesehen)

Reihe 2: Indizes für das Produzierende Gewerbe

Reihe 2.1: Indizes der Produktion und Produktion ausgewählter Erzeugnisse im Produzierenden Gewerbe

Monatlich (etwa 7 Wochen nach dem Berichtszeitraum): Index der Produktion für das Produzierende Gewerbe sowie vierteljährliche Produktionsindizes nach Wirtschaftszweigen. Außerdem für ca. 1 000 ausgewählte Erzeugnisse absolute Produktionszahlen.

Reihe 2.2: Auftragseingang und Umsatz im Verarbeitenden Gewerbe – Indizes –

Monatliche Indexberechnung für Inland, Ausland und Insgesamt nach Wirtschaftszweigen (vorläufige Ergebnisse ca. 8 Wochen nach dem Berichtszeitraum, endgültige Ergebnisse im Folgebericht).

Reihe 3: Produktion im Produzierenden Gewerbe

Reihe 3.1: Produktion im Produzierenden Gewerbe

Vierteljährliche und jährliche Darstellung der Produktion von rd. 6 400 Gütern (Menge und Wert) und ergänzende Angaben aus der Preisstatistik.

Reihe 3. S.1: Produktion im Produzierenden Gewerbe in den neuen Bundesländern 3. und 4. Vierteljahr 1990

Reihe 3.2: Struktur der Produktion im Produzierenden Gewerbe

Jährliche Darstellung der Produktion von rd. 1 100 Güterklassen nach der Herkunft aus den Wirtschaftszweigen.

Reihe 4: Bergbau und Verarbeitendes Gewerbe

Beschäftigung, Umsatz und Investitionen der Unternehmen

Reihe 4.1.1: Beschäftigung, Umsatz und Energieversorgung der Unternehmen und Betriebe des Verarbeitenden Gewerbes sowie des Bergbaus und der Gewinnung von Steinen und Erden

Monatsbericht (etwa 9 Wochen nach dem Berichtszeitraum): Unternehmen, Betriebe und fachliche Betriebsteile in wirtschaftssystematischer Gliederung und nach Ländern (für Bergbau und Verarbeitendes Gewerbe insgesamt). **Für Unternehmen:** Zahl der Einheiten, Beschäftigte, Lohn- und Gehaltssumme, Umsatz. **Für Betriebe:** zusätzlich Zahl der Angestellten und Arbeiter, geleistete Arbeiterstunden und Energieversorgung; **für fachliche Betriebsteile:** Zahl der Einheiten und der Beschäftigten sowie Umsatz.

Jahresergebnisse werden in einem gesonderten Jahresbericht veröffentlicht.

Reihe 4.1.2: Betriebe, Beschäftigte und Umsatz im Bergbau und im Verarbeitenden Gewerbe nach Beschäftigtengrößenklassen

Jährlich für September Ergebnisse für Betriebe nach Beschäftigtengrößenklassen (Betriebe, Beschäftigte und Umsatz in wirtschaftssystematischer Gliederung; Länderergebnisse für Bergbau und Verarbeitendes Gewerbe insgesamt).

Reihe 4.1.3: Regionale Verteilung der Betriebe im Bergbau und im Verarbeitenden Gewerbe und deren Beschäftigte

Alle 4 Jahre: Anzahl der Betriebe und deren Beschäftigte in wirtschaftssystematischer und regionaler Gliederung (bis einschl. Kreise).

Reihe 4.1.4: Beschäftigte und Umsatz der Betriebe im Bergbau und im Verarbeitenden Gewerbe nach Bundesländern

Jährlicher Bericht.

Reihe 4.1.5: Fachliche Unternehmensteile im Bergbau und im Verarbeitenden Gewerbe

Jährlich: Anzahl der fachlichen Unternehmensteile und deren Beschäftigte, Produktionswert, Umsatz, Löhne und Gehälter sowie der Census-Value-Added in wirtschaftssystematischer Gliederung.

Reihe 4.2: Beschäftigte, Umsatz und Investitionen der Unternehmen und Betriebe des Verarbeitenden Gewerbes sowie des Bergbaus und der Gewinnung von Steinen und Erden - Investitionen -

Jährlicher Vorbericht mit vorläufigen Unternehmens- und Betriebsergebnissen der Investitionserhebung. Die endgültigen Ergebnisse erscheinen in tieferer systematischer Gliederung in den Reihen:

Reihe 4.2.1: Beschäftigte, Umsatz und Investitionen der Unternehmen und Betriebe im Bergbau und im Verarbeitenden Gewerbe

Jährlich: Beschäftigte, Umsatz, Investitionen, Lagerbestände, Zugänge an vermieteten Sachanlagen und Aufwendungen für gemietete und gepachtete Sachanlagen (jeweils nach Wirtschaftszweigen und Beschäftigten- und Umsatzgrößenklassen).

Reihe 4.2.3: Konzentrationsstatistische Daten für den Bergbau und das Verarbeitende Gewerbe sowie das Baugewerbe

2-jährlich: Konzentrationsraten und -koeffizienten für Unternehmen und Betriebe des Bergbaus und des Verarbeitenden Gewerbes sowie des Baugewerbes.

Reihe 4.2.4: Material- und Wareneingang im Bergbau und im Verarbeitenden Gewerbe

4-jährlich: Material- und Wareneingang der Unternehmen des Bergbaus und des Verarbeitenden Gewerbes nach Warenarten und Wirtschaftszweigen.

Reihe 4.3: Kostenstruktur der Unternehmen im Bergbau und im Verarbeitenden Gewerbe

Jährlich: Beschäftigte, Bestandteile der Gesamtleistung, wichtige Kostenarten sowie Kosten- und Leistungsstruktur (Gliederung: wirtschaftssystematisch sowie nach Beschäftigten- und z. T. nach Bruttoproduktionswertgrößenklassen). Für die einzelnen Bereiche erscheinen die Veröffentlichungen unter dem Titel:

Reihe 4.3.1: Kostenstruktur der Unternehmen im Bergbau, Grundstoff- und Produktionsgütergewerbe

Reihe 4.3.2: Kostenstruktur der Unternehmen im Investitionsgüter produzierenden Gewerbe

Reihe 4.3.3: Kostenstruktur der Unternehmen im Verbrauchsgüter produzierenden Gewerbe und im Nahrungs- und Genussmittelgewerbe

Reihe 4. S. 2: Schätzung des Nettoproduktionswertes im Bergbau und im Verarbeitenden Gewerbe 1991 (Zensus) – Regionale und sektorale Verflechtung der Unternehmen und Betriebe -

Reihe 5: Baugewerbe

Reihe 5.1: Beschäftigung, Umsatz und Gerätebestand der Betriebe im Baugewerbe

Jährliche Ergebnisse der zur Jahresmitte durchgeführten Erhebung nach Wirtschaftszweigen und Beschäftigtengrößenklassen z. T. in regionaler Gliederung bis zu Kreisen.

Reihe 5.2: Beschäftigung, Umsatz und Investitionen der Unternehmen im Baugewerbe

Jährlich: Beschäftigte, Bruttolohn- und -gehaltssumme, Jahresbauleistung, Umsatz und Investitionen nach Wirtschaftszweigen, Beschäftigten und Umsatzgrößenklassen (Bauhauptgewerbe: 20 Beschäftigte und mehr, Ausbaugewerbe: 10 Beschäftigte und mehr).

Reihe 5.3: Kostenstruktur der Unternehmen im Baugewerbe

Jährlich: Kosten- und Leistungsgrößen im Bauhaupt- und Ausbaugewerbe nach Wirtschaftszweigen, Beschäftigten- und Bruttoproduktionswertgrößenklassen. Unternehmen (mit 20 Beschäftigten und mehr).

Fortsetzung siehe folgende Seite

Reihe 5.S.1: Beschäftigung, Umsatz und Gerätebestand der Betriebe im Baugewerbe nach der Klassifikation der Wirtschaftszweige, Ausgabe 1993 (WZ 93) – 1995 –

In diesem Sonderheft werden erstmalig Ergebnisse der zur Jahresmitte 1995 durchgeführten Jahreserhebung in der Gliederung nach der WZ 93 vorgelegt. Diese WZ 93 basiert auf der EU-einheitlichen Zweiklassifikation NACE Rev. 1.

Die Ergebnisse sind nach Wirtschaftszweigen und Beschäftigtengrößenklassen dargestellt, z. T. auch in regionaler Gliederung bis zu den Kreisen. Die qualitativen und quantitativen Veränderungen gegenüber der bisher in der Bundesrepublik angewandten Zweigsystematik „SYPRO“ werden erläutert.

Reihe 6: Energie und Wasserversorgung

Reihe 6.1: Beschäftigung, Umsatz, Investitionen und Kostenstruktur der Unternehmen in der Energie- und Wasserversorgung

Jährlich (auch für fachliche Unternehmensteile): Beschäftigte, Arbeitsstunden, Löhne und Gehälter, Umsätze, Lagerbestände und Investitionen nach Wirtschaftszweigen und -bereichen sowie nach Beschäftigten- und Umsatzgrößenklassen. Außerdem Brutto- und Nettoproduktionswert, Brutto- und Nettowertschöpfung, Materialverbrauch und Wareneinsatz sowie Kosten nach Kostenarten.

Reihe 6.2 und 6.3 unbesetzt

Reihe 6.4: Stromerzeugungsanlagen der Betriebe im Bergbau und im Verarbeitenden Gewerbe

Jährlich: Betriebe mit Stromerzeugungsanlagen nach Wirtschaftszweigen und Ländern; Leistung und Belastung der Stromerzeugungsanlagen sowie Verbrauch an Brennstoffen für die Elektrizitätserzeugung.

Reihe 7: Handwerk

Reihe 7.1: Beschäftigte und Umsatz im Handwerk

Vierteljährlich: Beschäftigte und Umsatz in ausgewählten Gewerbebezügen. Saisonbereinigte Zahlen, Regionalangaben und weitere Strukturdaten wie Ausbildungsverhältnisse, Arbeitsverdienste und Insolvenzen im Handwerk.

Reihe 8: Fachstatistiken

Reihe 8.1: Eisen- und Stahl (Eisenerzbergbau, eisen-schaffende Industrie, Eisen-, Stahl- und Tempergießerei)¹⁾

Monatlicher Vorbericht und Monatsbericht über wesentliche Entwicklungstendenzen. Der *Vierteljahresbericht* gibt Überblick über Struktur und Entwicklung der entsprechenden Bereiche, auch im Ausland.

Reihe 8.2: Düngemittelversorgung

Vierteljährlicher und *jährlicher* Bericht mit Angaben über den Inlandsabsatz nach Ländern und Düngesorten sowie Nährstoffgehalten.

Reihe S: Sonderbeiträge

Reihe S.6: Material- und Wareneingang im Baugewerbe 1982

Reihe S.8: Düngemittelerzeugung und -versorgung 1950/51 bis 1986/87

Reihe S.9: Konzentrationsstatistische Daten für den Bergbau und das Verarbeitende Gewerbe 1954 bis 1982

Reihe S.12: Dienstleistungen im Produzierenden Gewerbe 1988 – Ergebnisse einer Testerhebung –

Reihe S.13: Gegenüberstellung der Produktion im Produzierenden Gewerbe nach den Systematischen Güterverzeichnissen für Produktionsstatistiken (GP) von 1989 und 1982

Reihe S.14: Neuberechnung der Auftragseingangs- und Umsatzindizes für das Verarbeitende Gewerbe sowie der Auftragseingangs- und Auftragsbestandsindizes für das Bauhauptgewerbe auf Basis 1991

Reihe S.15: Neuberechnung der Produktionsindizes auf Basis 1991

Einzelveröffentlichungen

Zensus im Produzierenden Gewerbe 1979 (7 Hefte)

Handwerkszählung vom 31. März 1995

Die Handwerkszählung 1995 war die erste Totalerhebung in diesem Bereich seit 18 Jahren. Gleichzeitig war sie die erste Zählung des Handwerks, die im wiedervereinigten Deutschland durchgeführt wurde. Nach der Auswertung dieser Erhebung liegen nunmehr wieder aktuelle und zuverlässige Strukturdaten über diesen wichtigen Bereich des deutschen Mittelstandes vor. Damit konnte eine bedeutende Datenlücke geschlossen werden. So zeigte die Zählung u.a., daß das Handwerk einen wesentlich größeren Stellenwert besitzt, als die bisherigen Daten vermuten ließen. In der öffentlichen Diskussion ist dies bereits auf eine breite Resonanz gestoßen.

Die Ergebnisse der Handwerkszählung 1995 werden auf Diskette und in drei Sonderheften innerhalb der Fachserie 4 veröffentlicht:

Heft 1: Ergebnisse für Unternehmen und Nebenbetriebe nach Gewerbebezügen

Enthält u.a. Angaben über Beschäftigte, Umsatz, Umsatzarten und Absatzrichtung nach Beschäftigten- und Umsatzgrößenklassen, Daten über Beschäftigte und Umsatz nach Ländern sowie Ergebnisse der Handwerkszählungen 1977 und 1995 im Zeitvergleich.

Heft 2: Ergebnisse für Unternehmen und Nebenbetriebe nach Gewerbebezügen

– Beschäftigte nach ihrer Stellung im Unternehmen, Löhne, Gehälter und gesetzliche Sozialkosten

Enthält u.a. Angaben über Beschäftigte nach ihrer Stellung im Unternehmen, Umsatz, Löhne, Gehälter und gesetzliche Sozialkosten nach Beschäftigten- und Umsatzgrößenklassen.

Heft 3: Ergebnisse für Unternehmen und Nebenbetriebe nach ausgewählten Wirtschaftszweigen der Klassifikation der Wirtschaftszweige, Ausgabe 1993

Enthält u.a. Angaben über Beschäftigte nach ihrer Stellung im Unternehmen, Umsatz, Umsatzarten, Absatzrichtung, Löhne, Gehälter und gesetzliche Sozialkosten nach Beschäftigten- und Umsatzgrößenklassen.

Zählung im handwerksähnlichen Gewerbe vom 31. März 1996

Die Zählung im handwerksähnlichen Gewerbe 1996 war die erste Totalerhebung in diesem Bereich. Nach der Auswertung der Erhebung liegen nunmehr erstmals aktuelle und zuverlässige Informationen über diesen überwiegend kleingewerblich strukturierten Bereich vor. Die Bundesergebnisse aus dieser Zählung werden in einem Sonderheft innerhalb der Fachserie 4 sowie auf Diskette zur Verfügung gestellt.

„Ausgewählte Zahlen für die Bauwirtschaft“

Monatliche Querschnittsveröffentlichung mit den Hauptteilen Baugewerbe und Bautätigkeit sowie mit ausgewählten Daten aus zahlreichen anderen Sachgebieten.

„Ausgewählte Zahlen zur Energiewirtschaft“

Monatliche und jährliche Querschnittsveröffentlichungen über Aufkommen und Verwendung von festen, flüssigen und gasförmigen Brennstoffen sowie Elektrizität. Preisindizes und Preise für ausgewählte Energiearten. Beschäftigung der Betriebe in der Energie- und Wasserversorgung, Mineralölsteuern, Klimadaten.

Klassifikationen

Klassifikation der Wirtschaftszweige mit Erläuterungen, Ausgabe 1993

Systematik der Wirtschaftszweige mit Betriebs- und ähnlichen Benennungen, Ausgabe 1979

Alphabetisches Verzeichnis der Betriebs- und ähnlichen Benennungen zur Systematik der Wirtschaftszweige, Ausgabe 1988

Systematisches Güterverzeichnis für Produktionsstatistiken, Ausgabe 1995

¹⁾ Erhältlich bei: Statistisches Bundesamt, Außenstelle Düsseldorf, Hüttenstraße 5 a, 40215 Düsseldorf.



**Statistisches Bundesamt
Gustav-Stresemann-Ring 11
65189 Wiesbaden**

Veröffentlichungen und Prospekte sind durch den Verlag METZLER-POESCHEL, Verlagsauslieferung SFG – Servicecenter Fachverlage GmbH, Postfach 43 43, 72774 Reutlingen, erhältlich.