

Statistisches Bundesamt

Produzierendes Gewerbe

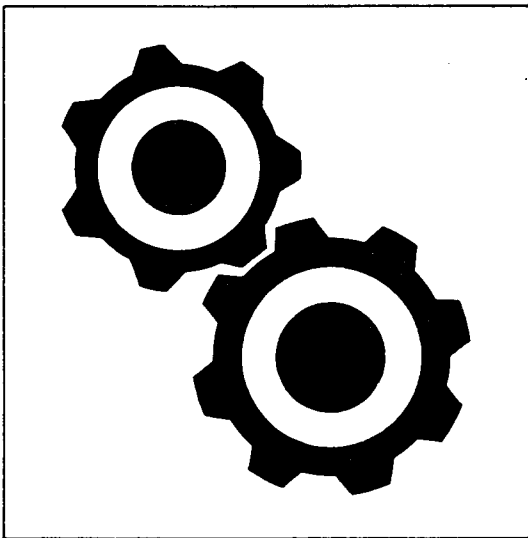

Fachserie **4**

Reihe 4.1.1

Beschäftigung, Umsatz und Energieversorgung
der Unternehmen und Betriebe im Bergbau und
im Verarbeitenden Gewerbe

Dezember 1996



Weitere Informationen zu dieser Veröffentlichung können direkt beim Statistischen Bundesamt erfragt werden.
Gruppe IV A, Telefon: 06 11 / 75 21 97 oder Fax: 06 11 / 72 40 00



STATIS-BUND

Im Statistischen Informationssystem des Bundes (STATIS-BUND) sind rund 1,5 Mill. ausgewählte statistische Zeitreihen gespeichert. Alle Zeitreihen können via Mailbox, auf Diskette oder Magnetband bezogen werden.

Fachliche Beratung: 06 11 / 75 -27 16 und 22 56.

Mailbox: 06 11 / 75 29 20 · Technische Rückfragen: 06 11 / 75 32 84.



T-ONLINE / BILDSCHIRMTEXT

Ausgewählte Tabellen und Grafiken bietet das Statistische Bundesamt über T-ONLINE / BILDSCHIRMTEXT an. Die Informationsseiten sind in T-ONLINE mit * 48484# abrufbar, ebenso wie die Bestellung von Veröffentlichungen und die Übermittlung von Anfragen.

Herausgeber: Statistisches Bundesamt, Wiesbaden



Informationen: Statistisches Bundesamt
Allgemeiner Auskunftsdienst
65180 Wiesbaden
• Telefon: 06 11 / 75 24 05
• Telefax: 06 11 / 75 33 30
• T-Online (Btx): * 48484#
• Internet: <http://www.statistik-bund.de>

Zweigstelle Berlin
Postfach 276, 10124 Berlin
• Telefon: 030 / 23 24 68 66
• Telefax: 030 / 23 24 68 72

Verlag: Metzler-Poeschel, Stuttgart

Verlagsauslieferung: Hermann Leins GmbH & Co. KG
Postfach 11 52
72125 Kusterdingen
Telefon: 0 70 71 / 93 53 50
Telefax: 0 70 71 / 3 36 53

Erscheinungsfolge: monatlich

Erschienen im März 1997

Preis: DM 27,50

Bestellnummer: 2040411 - 96112

© Statistisches Bundesamt, Wiesbaden 1997

Alle Rechte vorbehalten. Es ist insbesondere nicht gestattet, ohne ausdrückliche Genehmigung des Statistischen Bundesamtes diese Veröffentlichung oder Teile daraus für gewerbliche Zwecke zu übersetzen, zu vervielfältigen, auf Mikrofilm/-fiche zu verfilmen oder in elektronische Systeme einzuspeichern.

Recyclingpapier aus 100 % Altpapier.

Statist. Bundesamt - Bibliothek



14-04872

	Seite
3 Unternehmen	
3.1 Unternehmen und Beschäftigte 1996.....	194
3.1.1 Unternehmen und Beschäftigte im Dezember 1996.....	206
3.2 Bruttolohn- und -gehaltsumme sowie Umsatz 1996.....	218
3.2.1 Bruttolohn- und -gehaltsumme sowie Umsatz im Dezember 1996.....	230

Anhang

Klassifikation der Wirtschaftszweige, Ausgabe 1993 (WZ 93), und Zuordnung der Klassen nach WZ 93 zu Hauptgruppen	242
Erhebungsunterlagen des Monatsberichts für Betriebe und für Mehrbetriebsunternehmen	246

Gebietsstand:

Angaben für die Bundesrepublik Deutschland nach dem Gebietsstand seit dem 3.10.1990.

Die Angaben für das frühere Bundesgebiet beziehen sich auf die Bundesrepublik Deutschland nach dem Gebietsstand bis zum 3.10.1990; sie schließen Berlin-West ein.

Die Angaben für die neuen Länder und Berlin-Ost beziehen sich auf die Länder Brandenburg, Mecklenburg-Vorpommern, Sachsen, Sachsen-Anhalt, Thüringen sowie auf Berlin-Ost.

Inhalt

	Seite
Vorbemerkung	7
Einführung	9
Ausgewählte Schaubilder	12
T a b e l l e n t e i l	
Deutschland	
1 Betriebe	
1.1 Betriebe und Beschäftigte 1996	14
1.1.1 Betriebe und Beschäftigte im Dezember 1996	26
1.2 Geleistete Arbeiterstunden sowie Bruttolohn- und -gehaltsumme 1996	38
1.2.1 Geleistete Arbeiterstunden sowie Bruttolohn- und -gehaltsumme im Dezember 1996	50
1.3 Umsatz und Exportquote 1996	62
1.3.1 Umsatz und Exportquote im Dezember 1996	74
1.4 Strombilanz 1996	86
1.4.1 Strombilanz im Dezember 1996	98
1.5 Kohleverbrauch	
1.5.1 Kohleverbrauch im 4. Vierteljahr 1996	110
1.6 Heizöl- und Gasverbrauch	
1.6.1 Heizöl- und Gasverbrauch im 4. Vierteljahr 1996	122
1.7 Heizöl- und Kohlebestand	
1.7.1 Heizöl- und Kohlebestand im 4. Vierteljahr 1996	134
2 Fachliche Betriebsteile	
2.1 Fachliche Betriebsteile und Beschäftigte 1996	146
2.1.1 Fachliche Betriebsteile und Beschäftigte im Dezember 1996	158
2.2 Umsatz 1996	170
2.2.1 Umsatz im Dezember 1996	182

Zeichenerklärung

- = nichts vorhanden, kein Nachweis vorhanden; bei Veränderungsraten: keine Veränderung oder Veränderung kleiner 0,05 Prozent
- . = aus Gründen der Geheimhaltung von Einzelangaben nicht veröffentlicht, aber in der Gesamtsumme enthalten
- x = Tabellenfach gesperrt, weil Aussage nicht sinnvoll

Abkürzungen bei den Wirtschaftsgliederungen

a.	= auf, aus	H.u.Verarb.v.	= Herstellung und Verarbeitung von
ä.	= ähnlichen	H.v.	= Herstellung von
Altmat.	= Altmaterialien	Holzfasерpl.	= Holzfasерplatten
ang	= anderweitig nicht genannt	Instr.	= Instrumenten
...anlg.	= ...anlagen	...instr.	= ...instrumenten
Antriebselem.	= Antriebselementen	isol.	= isolierten
...art.	= ...artikeln	konfektion.	= konfektionierten
Ausbauelement.	= Ausbauelementen	Konstr.t.	= Konstruktionsteile(n)
Ausrüstg.	= Ausrüstung(en)	Konstr.-,Fertigbaut.	= Konstruktionsteile(n), Fertigbauteile(n)
Be-u.Verarb.v.	= Be- und Verarbeitung von	...m.	= ...mittel(n)
Bearb.	= Bearbeitung	Masch.	= Maschinen
...bearb.	= ...bearbeitung(s)	...masch.	= ...maschinen
...behandlg.	= ...behandlung	mech.	= mechanischer(n)
...bekleidg.	= ...bekleidung	med.	= medizinische(n)
Bekleidg.	= Bekleidung	...metall.	= ...metallischen
Bekleidg.zubeh.	= Bekleidungszubehör	Metallerzg.u.-bearb.	= Metallerzeugung und Metall- bearbeitung
bsp.	= bespielen	Nahrungsm.	= Nahrungsmittel(n)
best.	= bestimmte	Navig.	= Navigations
Chemik.	= Chemikalien	NE	= Nichteisen
d.	= dem, den, der, des, die, das, durch	Oberfläch.veredlg.	= Oberflächenveredlung
Dienstleistg.	= Dienstleistungen	oh.	= ohne
Dolom.	= Dolomit	pharmazeut.	= pharmazeutischen
Dv-Gerät.	= Datenverarbeitungsgeräten	sonst.	= sonstige(m,n,r,s)
EBM-Waren	= Eisen-, Blech- und Metall- waren	...spanpl.	= ...spanplatten
EGKS	= Europäische Gemeinschaft für Kohle und Stahl	Sperrh.	= Sperrholz
Einr.	= Einrichtungen / en	...t.	= ...teile(n)
...einr.	= ...einrichtungen	techn.	= technische(m,n)
elektr.	= elektrische(n)	...techn.	= ...technische(n)
Elektriz.erzг.	= Elektrizitätserzeugung	Turb.	= Turbinen
Elektriz.vertig.	= Elektrizitätsverteilung(s)	u.	= und
Elektrotech.	= Elektrotechnik	u.a.	= und andere(m,n)
Erbrg.	= Erbringung	u.ä.	= und ähnliche(m)
Erzeugn.	= Erzeugnisse(n)	usw	= und so weiter
...erzeugn.	= ...erzeugnissen	v.	= von, vom
f.	= für	...verarb.	= ...verarbeitung
...fahrz.	= ...fahrzeuge(n)	Vorr.	= Vorrichtungen
Ferroleg.	= Ferrolegierungen	...w.	= ...waren
forstw.	= forstwirtschaftlichen	Wärmebehandlg.	= Wärmebehandlung
...gegenst.	= ...gegenstände(n)	Werkzeug.	= Werkzeugen
...ger.	= ...geräten	Verarb.v.	= Verarbeitung von
Gerät.	= Geräten	verb.	= verbundene(r)
...gerät.	= ...geräten	Verbrenn.mot.	= Verbrennungsmotoren
Gew.	= Gewinnung	Veredlg.v.	= Veredlung von
...gew.	= ...gewinnung	Vervielf.	= Vervielfältigung
gewerbl.	= gewerbliche(n)		

Vorbemerkung

Das vorliegende Heft enthält die Ergebnisse des Monatsberichts im Bergbau und im Verarbeitenden Gewerbe für Dezember 1996. Am 1. Januar 1995 trat die neue **„Klassifikation der Wirtschaftszweige, Ausgabe 1993 (WZ 93)“** in Kraft. Diese neue nationale Klassifikation ersetzte die bisherige „Systematik der Wirtschaftszweige, Fassung für die Statistik im Produzierenden Gewerbe (SYPRO)“. Sie wurde von der „Statistischen Systematik der Wirtschaftszweige in der Europäischen Gemeinschaft (NACE Rev. 1)“ abgeleitet, die nach Ablauf einer Übergangsfrist ab 1995 in allen Mitgliedstaaten der Europäischen Union sowohl für die Erhebung als auch für die Darstellung der statistischen Daten anzuwenden ist.

Die neue Wirtschaftszweigklassifikation ist ab Berichtsjahr 1995 maßgebend für die Abgrenzung des Produzierenden Gewerbes. Dies hatte Auswirkungen auf den Berichtskreis der Statistiken im Produzierenden Gewerbe, weil einige Tätigkeiten innerhalb des Produzierenden Gewerbes umgruppiert wurden, andere hinzukamen oder ausgegliedert wurden. Darüber hinaus erfolgt die Kodierung der Wirtschaftszweige nunmehr nach einem völlig neuen Nummerungssystem. An der Periodizität der Erhebung und den Erhebungsmerkmalen selbst hat sich dagegen nichts geändert.

Infolge der strukturellen Veränderungen beim Produzierenden Gewerbe durch den Übergang auf die WZ 93 gehören jetzt zum Beispiel die Herstellung und Montage von selbstergestellten Fertigteilbauten aus Holz im Hochbau sowie die Herstellung von Fertigteilbauten aus Beton im Hochbau zum Verarbeitenden Gewerbe. In der SYPRO waren dies Tätigkeiten des Baugewerbes. Weitere wichtige Änderungen sind die Eingliederung des Verlagsgewerbes und des Recyclings in das Verarbeitende Gewerbe. Andererseits ist die Instandhaltung und Reparatur von Kraftfahrzeugen und Gebrauchsgütern in der WZ 93 nicht mehr im Produzierenden Gewerbe, sondern im Handel untergebracht. Anstelle der bisherigen Aufgliederung nach den vier Hauptgruppen des Verarbeitenden Gewerbes „Grundstoff- und Produktionsgütergewerbe“, „Investitionsgüter produzierendes Gewerbe“, „Verbrauchsgüter produzierendes Gewerbe“ und „Nahrungs- und Genussmittelgewerbe“ wurden nunmehr die Wirtschaftszweige im Bereich Bergbau und Gewinnung von Steinen und Erden, Verarbeitendes Gewerbe zu den neuen Hauptgruppen (Endverbrauchskategorien) „Vorleistungsgüterproduzenten“, „Investitionsgüterproduzenten“, „Gebrauchsgüterproduzenten“ und „Verbrauchsgüterproduzenten“ zusammengefaßt. Im Unterschied zur früheren geschlossenen Bildung der Hauptgruppen aus Zweistellern der SYPRO werden nunmehr die Viersteller eines Zweistellers der WZ 93 vielfach verschiedenen Hauptgruppen zugeordnet (s. Anhang).

Da in der neuen Klassifikation der Wirtschaftszweige die Vierstellerebene eine größere Anzahl der Positionen enthält als in der SYPRO und die Tabellen in der Gliederung der WZ 93 jeweils einen größeren Umfang haben, ist eine Neugestaltung der vorliegenden Veröffentlichung erforderlich geworden. Wie

schon seit 1993 werden die Ergebnisse für „Deutschland“ in den Vordergrund gestellt und in der vierstelligen Gliederung der WZ 93 sowohl monatlich als auch jährlich nachgewiesen. Zusätzlich wird je Land das Ergebnis für den Wirtschaftsbereich „Bergbau und Gewinnung von Steinen und Erden, Verarbeitendes Gewerbe“ insgesamt veröffentlicht.

Für die beiden Teilgebiete „Früheres Bundesgebiet“ und „Neue Länder und Berlin-Ost“ sind in den Tabellen der Fachserie 4, Reihe 4.1.1, monatlich nur Eckzahlen (Gesamtergebnis, Ergebnisse für Hauptgruppen) zur Veröffentlichung vorgesehen. Die jährlichen Ergebnisse für die beiden Teilgebiete werden hingegen sowohl in Tabellenform (Fachserie 4, Reihe 4.1.1, und Tabellenversand) veröffentlicht als auch im Statistischen Informationssystem des Bundes (STATIS-BUND) auf Vierstellerebene bereitgestellt.

Für das Berichtsjahr 1995 wurde die monatliche Veröffentlichung der Fachserie 4, Reihe 4.1.1, ausgesetzt, da es infolge der Umstellung der Erhebung und Aufbereitung des Monatsberichts auf die neue Klassifikation zu größeren Verzögerungen kam und die Qualität der Ergebnisse vor Jahreskorrektur nicht voll zufriedenstellend war.

Weitere Erläuterungen bezüglich der Erhebung, des Inhalts und der Darstellung der Ergebnisse des Monatsberichts im Bergbau und im Verarbeitenden Gewerbe enthält die nachfolgende „Einführung“ (Seite 9 ff.).

Einführung

1. Zweck der Veröffentlichung

In der vorliegenden Veröffentlichung werden Ergebnisse für die im Rahmen der Monatsberichte für Betriebe und Unternehmen im Bergbau und im Verarbeitenden Gewerbe erhobenen Merkmale (einschl. der Zahl der befragten Einheiten) dargeboten. Neben absoluten Zahlenangaben werden auch Veränderungsraten zur Vor- und Vorjahresperiode angegeben. Diese Daten können vielfältig genutzt werden. Die monatlich erhobenen und nachgewiesenen Daten, u. a. über Beschäftigte und Umsätze, können sowohl der Beurteilung der konjunkturellen Situation im betreffenden Wirtschaftsbereich als auch der Strukturanalyse dienen. Ferner geben die vierteljährlich erhobenen und nachgewiesenen Energiedaten Anhaltspunkte für den Bedarf an Brennstoffen und Elektrizität und bilden damit eine wichtige Grundlage für Entscheidungen im Hinblick auf eine kontinuierliche Energieversorgung in diesem bedeutenden Bereich der Wirtschaft.

2. Rechtsgrundlagen

Rechtsgrundlagen für die Durchführung der Monatsberichte über die Abschnitte C „Bergbau und Gewinnung von Steinen und Erden“ und D „Verarbeitendes Gewerbe“ der Wirtschaftszweikklassifikation WZ 93 sind:

- Gesetz über die Statistik für Bundeszwecke (Bundesstatistikgesetz - BStatG) vom 22. Januar 1987 (BGBl. I S. 462, 565), zuletzt geändert durch Artikel 2 des Gesetzes vom 17. Januar 1996 (BGBl. I S. 34),
- Gesetz über die Statistik im Produzierenden Gewerbe (ProdGewG) in der Fassung der Bekanntmachung vom 30. Mai 1980 (BGBl. I S. 641), zuletzt geändert durch Artikel 3 der Verordnung vom 26. März 1991 (BGBl. I S. 846),
- Artikel 2 der Verordnung vom 14. September 1984 (BGBl. I S. 1247).

3. Klassifikation der Wirtschaftszweige

Die Ergebnisse der Monatsberichte im Bergbau und im Verarbeitenden Gewerbe werden nach der „Klassifikation der Wirtschaftszweige, Ausgabe 1993 (WZ 93)“ auf der Vierstellerebene (Klasse der WZ 93) erhoben und aufbereitet.

Diese Klassifikation ist von der europäischen Klassifikation NACE Rev. 1 abgeleitet, die aufgrund der NACE-Verordnung des Rates der Europäischen Gemeinschaften¹⁾ nach Ablauf einer Übergangsfrist ab 1995 in allen Mitgliedstaaten der Europäischen Union sowohl für die Erhebung als auch für die Darstellung der statistischen Daten anzuwenden ist.

Das Codierungssystem der WZ 93 unterscheidet zwischen Abschnitten (Buchstaben A-Q), Unterabschnitten (Buchstaben AA-QA), Abteilungen (Zweisteller), Gruppen (Dreisteller), Klassen (Viersteller) und Unterklassen (Fünfsteller).

¹⁾ Verordnung (EWG) Nr. 3037/90 des Rates vom 9. Oktober 1990 betreffend die statistische Systematik der Wirtschaftszweige in der Europäischen Gemeinschaft (Abl. EG Nr. L 293 S. 1 (NACE-Verordnung)), geändert durch die Verordnung (EWG) Nr. 761/93 der Kommission vom 24. März 1993 (Abl. EG Nr. L 83 S. 1).

Der Wirtschaftsbereich „Bergbau und Gewinnung von Steinen und Erden, Verarbeitendes Gewerbe“ erstreckt sich über die Abschnitte C und D und - in der numerischen Gliederung - über die Abteilungen 10 bis 37 der WZ 93 (s. Anhang).

4. Berichtskreise, Ausnahmen von der Erfassungsgrenze

Der Berichtskreis des Monatsberichts für Betriebe umfasst:

- sämtliche Betriebe des Wirtschaftsbereichs Bergbau und Gewinnung von Steinen und Erden, Verarbeitendes Gewerbe, wenn diese Betriebe zu Unternehmen des Produzierenden Gewerbes (Bergbau und Gewinnung von Steinen und Erden, Verarbeitendes Gewerbe, Energie- und Wasserversorgung, Baugewerbe) gehören und in diesen Unternehmen mindestens 20 Personen tätig sind;
- die Betriebe des Wirtschaftsbereichs Bergbau und Gewinnung von Steinen und Erden, Verarbeitendes Gewerbe mit mindestens 20 tätigen Personen, sofern diese Betriebe zu Unternehmen gehören, deren wirtschaftlicher Schwerpunkt außerhalb des Produzierenden Gewerbes liegt.

Der Berichtskreis des Monatsberichts für Unternehmen erstreckt sich auf:

- Unternehmen mit Schwerpunkt ihrer wirtschaftlichen Tätigkeiten im Bereich Bergbau und Gewinnung von Steinen und Erden, Verarbeitendes Gewerbe, die mindestens 20 Personen beschäftigen.

Ausnahmen von der Erfassungsgrenze:

Abweichend von der vorstehend genannten Erfassungsgrenze von „20 Beschäftigten und mehr“ wurde zur besseren Darstellung des Konjunkturverlaufs bei Branchen mit überwiegend kleineren Betriebs-/Unternehmensgrößen die Erfassungsgrenze auf „10 Beschäftigte und mehr“ herabgesetzt. Es handelt sich um folgende Klassen der WZ 93:

- 14.11 - Gewinnung von Naturwerksteinen und Natursteinen
a. n. g.,
- 14.21 - Gewinnung von Kies und Sand,
- 15.20 - Fischverarbeitung,
- 15.31 - Verarbeitung von Kartoffeln,
- 15.32 - Herstellung von Frucht- und Gemüsesäften,
- 15.33 - Verarbeitung von Obst und Gemüse a. n. g.,
- 15.71 - Herstellung von Futtermitteln für Nutztiere,
- 15.72 - Herstellung von Futtermitteln für sonstige Tiere,
- 15.91 - Herstellung von Spirituosen,
- 15.92 - Alkoholbrennerei,
- 15.97 - Herstellung von Malz,
- 15.98 - Mineralbrunnen, Herstellung von Erfrischungsgetränken,
- 26.63 - Herstellung von Transportbeton.

Im Wirtschaftszweig 20.10 „Säge-, Hobel- und Holzimprägnierwerke“ gilt für Sägewerke die untere Erfassungsgrenze „Jahreseinschnitt - einschließlich Lohnschnitt - von mindestens 5 000 m³ Rohholz (im Festmaß)“. Hobel- und Holzimprägnierwerke werden unter Berücksichtigung des Unternehmenskonzepts ab der unteren Erfassungsgrenze „20 tätige Personen“ in die Monatsberichte für Betriebe und Unternehmen einbezogen.

5. Erhebung und Aufbereitung

Der Monatsbericht im Bergbau und im Verarbeitenden Gewerbe wird - dem föderativen Staatsaufbau der Bundesrepublik Deutschland folgend - dezentral durchgeführt. Für die Erhebungen (Monatsbericht für Betriebe und Monatsbericht für Mehrbetriebsunternehmen im Bergbau und Verarbeitenden Gewerbe; Erhebungsunterlagen siehe Anhang) und die monatliche Aufbereitung der Ländereergebnisse sind die Statistischen Landesämter zuständig. Aufgabe des Statistischen Bundesamtes ist dagegen die methodische Vorbereitung und Weiterentwicklung dieser Statistik sowie die Zusammenführung der Ländereergebnisse zu einem Bundesergebnis und dessen Veröffentlichung²⁾.

Der Berichtsweg stellt sich damit folgendermaßen dar:

Befragte —————> Statistische Landesämter —————>
Statistisches Bundesamt.

6. Darstellung der Ergebnisse

In der vorliegenden Veröffentlichung werden die Ergebnisse des Monatsberichts im Bergbau und im Verarbeitenden Gewerbe für „Deutschland“ für die - mit Einführung der WZ 93 neugefaßten - Hauptgruppen sowie in der Gliederung nach Abschnitten, Unterabschnitten, Abteilungen, Gruppen und Klassen der WZ 93, ferner auch Eckzahlen für die Bundesländer, nachgewiesen. Ergebnisse für die beiden Teilgebiete „Früheres Bundesgebiet“ sowie „Neue Länder und Berlin-Ost“ werden monatlich nur in eingeschränktem Umfang, d.h. für Hauptgruppen, veröffentlicht.

Bei **Betrieben** werden die Merkmale „Beschäftigte“ und „Umsatz“ sowohl für Betriebe als auch für fachliche Betriebsteile aufbereitet. Bei der Aufbereitung für **Betriebe** (Tabellengruppe 1) werden die Ergebnisse nach örtlichen Betriebseinheiten aufgerechnet, d.h., es werden kombinierte Betriebe (Betriebe mit fachlichen Betriebsteilen in mehreren WZ 93-Klassen, z.B. Maschinenbau und Gießerei) mit den Angaben für den gesamten Betrieb der WZ 93-Klasse zugerechnet, in der das Schergewicht des Betriebes, gemessen an den Beschäftigtenzahlen, liegt. In der Aufbereitung für **fachliche Betriebsteile** (Tabellengruppe 2) werden dagegen die Ergebnisse der fachlichen Betriebsteile kombinierter Betriebe auf die verschiedenen WZ 93-Klassen aufgeteilt, denen die einzelnen Betriebsteile ihrer Produktion entsprechend zuzurechnen sind.

Bei **Unternehmen** werden die Ergebnisse nur nach dem wirtschaftlichen Schwerpunkt des Unternehmens dargestellt (Tabellengruppe 3).

Das Ergebnis „Bergbau und Gewinnung von Steinen und Erden, Verarbeitendes Gewerbe insgesamt“ für **Betriebe** enthält die Angaben für Betriebsteile der sonstigen Wirtschaftsbereiche, d. h. baugewerbliche Betriebsteile und sonstige Betriebsteile (Handel, Transport, Landwirtschaft u. a. m.). Im Ergebnis „Bergbau und Gewinnung von Steinen und Erden, Verarbeitendes Gewerbe insgesamt“ für **fachliche Betriebsteile** sind die Angaben für Betriebsteile

der sonstigen Wirtschaftsbereiche nicht enthalten. Bei den Umsatzangaben für die fachlichen Betriebsteile bleiben somit z. B. die Umsätze aus dem Verkauf von Handelsware unberücksichtigt.

Mit Inkrafttreten der Statistikbereinigungsverordnung vom 14. September 1984 wurde die gesonderte Erfassung der Verbrauchsteuern zunächst ausgesetzt und die Erhebungsperiodizität der Brennstoffbestands- und -verbrauchsangaben von monatlich auf vierteljährlich geändert.

7. Abgrenzung der Merkmale

Die in den Tabellen dargestellten Merkmale sind folgendermaßen definiert:

Betrieb: Örtliche Niederlassung (nicht Unternehmen) des Wirtschaftsbereichs Bergbau und Gewinnung von Steinen und Erden, Verarbeitendes Gewerbe (einschl. Verwaltungs-, Reparatur-, Montage- und Hilfsbetriebe, die mit dem meldenden Betrieb örtlich verbunden sind oder in dessen Nähe liegen). Örtlich getrennte Hauptverwaltungen von Unternehmen des Erhebungsbereichs werden ebenfalls als eigenständige Betriebe dieses Bereichs erfaßt. Die Merkmalswerte sind für den gesamten Betrieb zu melden und schließen auch die nichtproduzierenden Teile ein.

Unternehmen: Kleinste rechtlich selbstständige Einheit, die aus handels- und/oder steuerrechtlichen Gründen Bücher führt und bilanziert. Rechtlich selbstständige Tochtergesellschaften, Arbeitsgemeinschaften, Betriebsführungsgesellschaften usw. müssen getrennt berichten. Die Meldung ist grundsätzlich für das Gesamtunternehmen, d.h. einschl. aller produzierender und nichtproduzierender Teile, jedoch ohne Zweigniederlassungen im Ausland abzugeben.

Beschäftigte: Alle am Monatsende im Betrieb/im Unternehmen tätigen Personen einschl. tätiger Inhaber/Inhaberinnen und mithelfender Familienangehöriger (auch unbezahlt mithelfende Familienangehörige, soweit sie mindestens ein Drittel der üblichen Arbeitszeit im Betrieb tätig sind), aber ohne Heimarbeiter/Heimarbeiterinnen und Zusteller/Zustellerinnen im Verlagsgewerbe. Einbezogen werden u. a. auch Erkrankte, Urlauber, Streikende und von der Aussperrung Betroffene, Saison- und Aushilfsarbeiter/-arbeiterinnen sowie Teilzeitbeschäftigte und Kurzarbeiter/Kurzarbeiterinnen. Die Angestellten umfassen auch die kaufmännischen Auszubildenden (einschl. der Auszubildenden in den übrigen nichtgewerblichen Ausbildungsberufen), die Arbeiter/Arbeiterinnen auch die gewerblich Auszubildenden.

Geleistete Arbeiterstunden: Alle von den Arbeitern/Arbeiterinnen (einschl. der gewerblich Auszubildenden) tatsächlich geleisteten (nicht die bezahlten) Stunden, einschl. Über-, Nacht-, Sonntags- und Feiertagsstunden.

Lohn- und Gehaltssumme: Bruttosumme (Bar- und Sachbezüge ohne jeden Abzug) ohne Pflichtanteile des Arbeitgebers zur Sozialversicherung; Lohn- und Gehaltsszuschläge (einschl. Gratifikationen usw.) sind einbezogen. Nicht erfaßt werden dagegen allgemeine soziale Aufwendungen sowie Vergütungen, die als Spesenersatz anzusehen sind.

²⁾ § 3 Abs. 1 Nummer 1 und 2 BStatG vom 22. Januar 1987 zusammen mit § 11 des Gesetzes über die Statistik im Produzierenden Gewerbe in der Fassung der Bekanntmachung vom 30. Mai 1980.

Umsatz: Umsatz aus eigener Erzeugung (einschl. Umsatz aus dem Verkauf von Energie und Nebenerzeugnissen und Abfällen sowie Entgelte für industrielle Dienstleistungen, wie Reparaturen, Instandhaltungen, Installationen und Montagen), Umsatz aus Handelsware und sonstigen nichtindustriellen/nichthandwerklichen Tätigkeiten (z.B. Erlöse aus Vermietung und Verpachtung sowie aus Lizenzverträgen, Provisionseinnahmen und Einnahmen aus der Veräußerung von Patenten).

Der Umsatz beruht auf Rechnungswerten (Fakturenwerte) ohne in Rechnung gestellte Umsatzsteuer. Im Umsatz enthalten sind Verbrauchsteuern und Kosten für Fracht, Verpackung und Porto, auch wenn diese gesondert berechnet werden. Außerordentliche und betriebsfremde Erträge aus dem Verkauf von Anlagegütern, aus der Verpachtung von Grundstücken, Zinsen, Dividenden u. dgl. sind nicht im Umsatz enthalten. Da es sich grundsätzlich um fakturierte Werte handelt, enthält der Umsatz auch nicht den Wert der Lieferungen, die innerhalb eines Unternehmens von Werk zu Werk stattfinden. Bei der Aufgliederung nach Ländern kann es daher vorkommen, daß Erzeugnisse, die in einem Land produziert werden, im Umsatz eines anderen Landes enthalten sind. Der regional gegliederte Umsatz entspricht daher z. T. nicht der Produktion in den einzelnen Ländern.

Inlandsumsatz: Umsatz mit Empfängern im gesamten Bundesgebiet sowie Umsatz mit den im gesamten Bundesgebiet stationierten ausländischen Streitkräften.

Auslandsumsatz: Umsatz mit Abnehmern im Ausland und - soweit einwandfrei erkennbar - Umsatz mit deutschen Exporteuren.

Heizölverbrauch: Alle Heizöle, die zur Erzeugung von Wärme (auch zur Erzeugung von Dampf, Heißluft usw.) sowie als Rohstoffe für die Produktion verwendet werden, gleichgültig, ob aus Erdöl oder aus Rohteer hergestellt.

Kohleverbrauch: Gesamtverbrauch für Fabrikation (auch als Rohstoff), Heizung, Strom-, Gas- und Dampferzeugung usw. (einschl. Verbrauch für die an Dritte abgegebenen Energiemengen); im Kohlenbergbau und in der Metall-erzeugung und -bearbeitung, jedoch ohne Einsatzkohle für Brikett- und Koksherstellung. Um die verschiedenen Kohlearten addierfähig zu machen, werden folgende Umrechnungsfaktoren angewendet:

	Gigajoule/Tonne
Steinkohle und Steinkohlen-	
briketts	29,308
Steinkohlenkoks	28,429
Rohbraunkohle	8,792
Braunkohlenbriketts, -staub	
und -koks	20,223

Gasverbrauch: Gesamtverbrauch (auch als Rohstoff) von Orts- und Kokereigas (auch Ferngas), d.h. Bezüge von öffentlichen Gasversorgungsunternehmen und Kokereien, Erdgas (auch Erdölgas) einschl. über Orts- und Ferngasgesellschaften bezogenes Erdgas. Nicht berücksichtigt sind Generatorgas, Methangas, Flüssiggas, Raffineriegas, Gichtgas und alle übrigen Gase, sofern diese von der Erhebungseinheit selbst erzeugt oder in unveränderter Form bezogen werden. Ab Januar 1995 werden alle Gasarten in kWh erhoben und aufbereitet.

Stromverbrauch: Gesamtverbrauch einschl. Eigenverbrauch industrieller Stromerzeugungsanlagen. Der Stromverbrauch errechnet sich wie folgt: Eigenerzeugung plus Fremdbezug minus Abgabe.

Unter „Fremdbezug aus öffentlichem Netz“ werden Strommengen nachgewiesen, die von einem öffentlichen Elektrizitätsversorgungsunternehmen (EVU) unmittelbar (eventuell über werkseigene Leitungen) bezogen wurden. Als „Abgabe an das öffentliche Netz“ sind mittelbare Stromlieferungen an öffentliche EVU angegeben. Wird Strom aus dem öffentlichen Netz nicht unmittelbar, sondern über einen anderen Betrieb bezogen, so werden die Mengen vom ersten Bezieher als „Bezug aus dem öffentlichen Netz“ und als „Abgabe an andere Betriebe“ gemeldet, beim zweiten Bezieher als „Bezug von anderen Betrieben“.

8. Hinweise auf weitere Veröffentlichungen des Monatsberichts

In der vorliegenden Fachserie werden die laufenden (vorläufigen) Monatsergebnisse und einmal jährlich auch die endgültigen Jahresergebnisse publiziert. Außerdem veröffentlicht das Statistische Bundesamt jährlich auch Ergebnisse für Bundesländer nach Abschnitten, Unterabschnitten und Abteilungen der VZ 93 (Fachserie 4, Reihe 4.1.4 „Beschäftigung und Umsatz der Betriebe im Bergbau und im Verarbeitenden Gewerbe nach Bundesländern“). Ferner werden für den Berichtsmonat September zusätzlich die Betriebsergebnisse nach Beschäftigtengrößenklassen dargeboten (Fachserie 4, Reihe 4.1.2).

Betriebe und Beschäftigte *)

Bergbau und Gewinnung von Steinen und Erden, Verarbeitendes Gewerbe

Deutschland

Januar 1995 - Dezember 1996

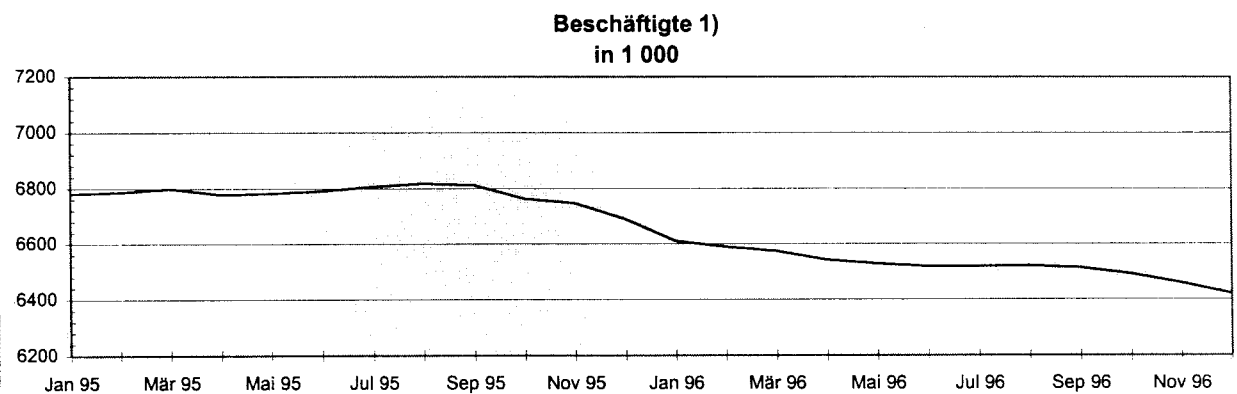
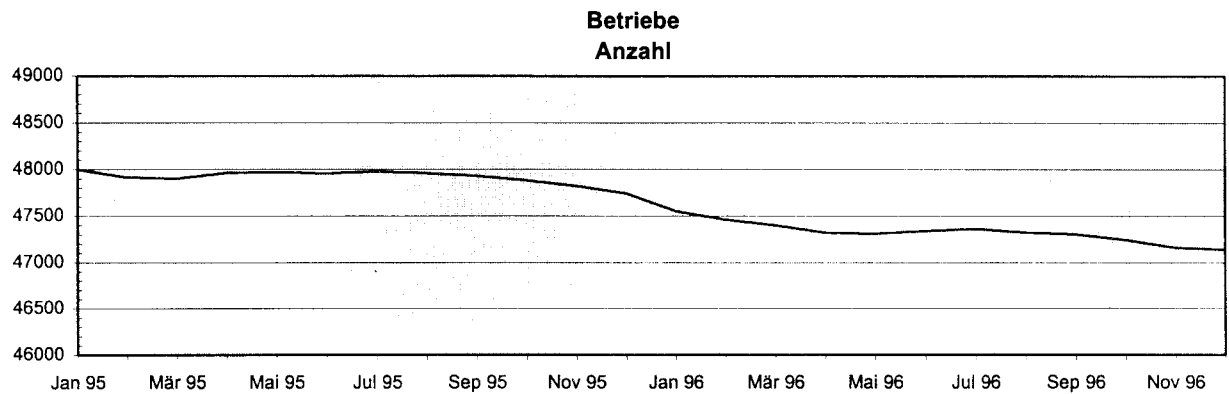

*) Betriebe von Unternehmen mit im allgemeinen 20 Beschäftigten und mehr.

1) Einschl. tätiger Inhaber und Mitinhaber sowie unbezahlt mithelfender Familienangehöriger.

Umsatz insgesamt und Auslandsumsatz *)

Bergbau und Gewinnung von Steinen und Erden, Verarbeitendes Gewerbe

Deutschland

Januar 1995 - Dezember 1996

Umsatz insgesamt sowie Auslandsumsatz
in Mrd. DM

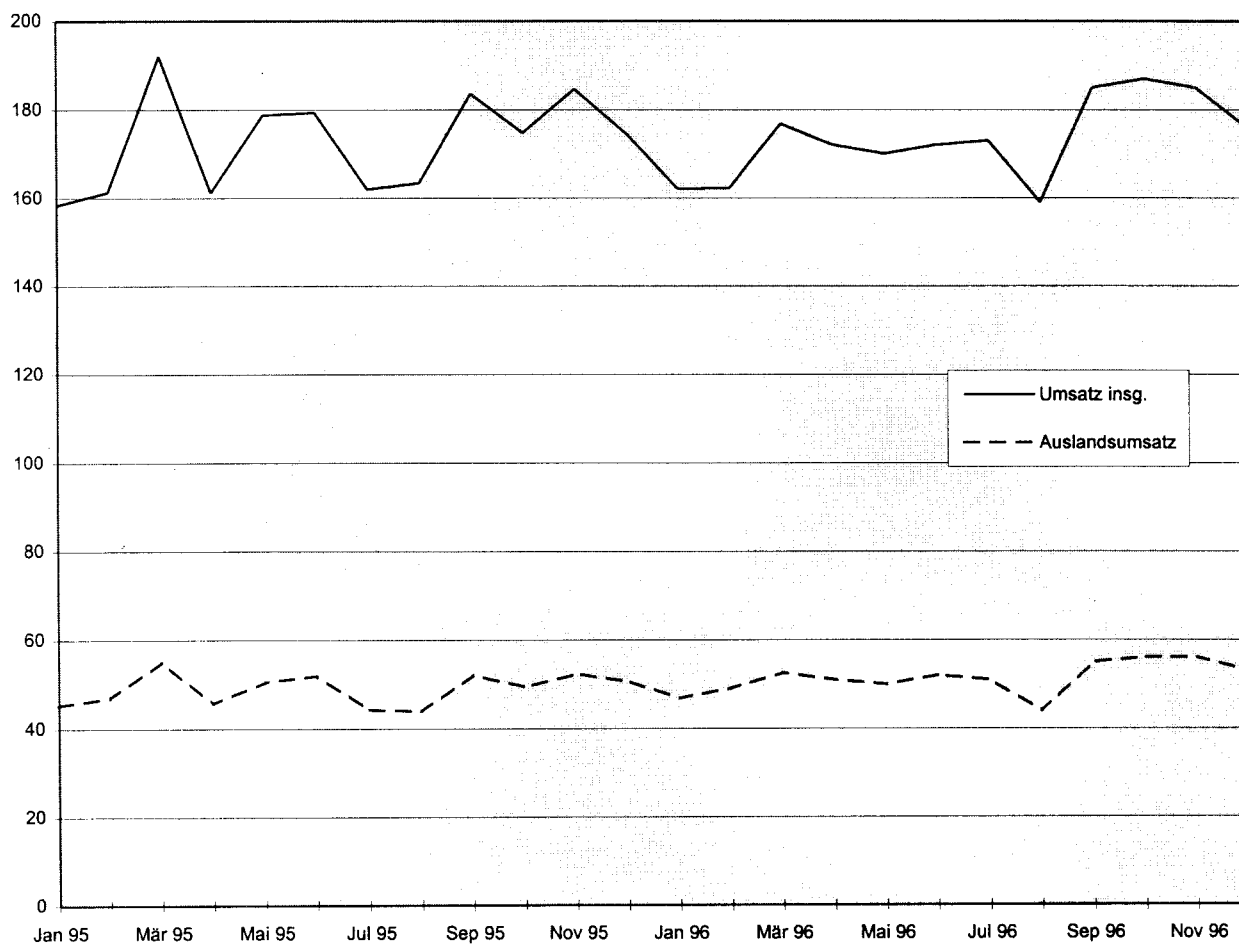

*) Betriebe von Unternehmen mit im allgemeinen 20 Beschäftigten und mehr.

1 Betriebe
1.1 Betriebe und Beschäftigte 1996
Deutschland

Land Hauptgruppen	Betriebe		Beschäftigte			
	Insgesamt	Veränderung zum Vorjahr	Arbeiter 1)	Ange- stellte 1)2)	Insgesamt 1)	Veränderung zum Vorjahr
	Anzahl	%	Anzahl		%	
Baden-Württemberg	8 580	-2,0	760 305	468 233	1 228 538	-2,9
Bayern	8 306	-1,6	754 984	446 340	1 201 324	-2,9
Berlin	1 020	-8,9	78 234	58 655	136 889	-10,6
Brandenburg	960	2,9	62 448	29 896	92 344	-7,1
Bremen	338	-0,3	41 922	25 243	67 165	-4,7
Hamburg	610	-5,2	50 631	60 917	111 548	-5,9
Hessen	3 376	-1,5	301 589	206 902	508 491	-3,5
Mecklenburg-Vorpommern	523	2,8	33 768	13 841	47 609	-4,3
Niedersachsen	3 925	-2,3	381 953	171 092	553 045	-4,5
Nordrhein-Westfalen	10 362	-2,1	1 034 947	551 574	1 586 521	-3,8
Rheinland-Pfalz	2 195	-2,0	201 451	110 301	311 752	-3,5
Saarland	530	-0,8	81 037	26 964	108 002	-4,5
Sachsen	2 526	9,1	142 666	62 809	205 475	-1,4
Sachsen-Anhalt	1 222	1,0	72 876	36 862	109 738	-8,3
Schleswig-Holstein	1 455	-0,6	92 110	54 538	146 649	-4,4
Thüringen	1 396	0,5	77 430	30 815	108 244	-2,9
Deutschland	47 322	-1,3	4 168 353	2 354 982	6 523 335	-3,8
Früheres Bundesgebiet	40 443	-2,0	3 766 147	2 170 191	5 936 337	-3,6
Neue Länder und Berlin-Ost	6 878	3,7	402 206	184 791	586 997	-5,0
Vorleistungsgüterproduzenten						
Deutschland	23 065	-0,2	1 993 067	979 315	2 972 382	-4,0
Früheres Bundesgebiet	19 856	-1,2	1 811 891	905 766	2 717 657	-3,9
Neue Länder und Berlin-Ost	3 209	6,2	181 176	73 549	254 725	-5,3
Investitionsgüterproduzenten						
Deutschland	12 956	-1,4	1 347 788	817 377	2 165 165	-3,5
Früheres Bundesgebiet	10 966	-2,1	1 219 184	758 887	1 978 071	-3,2
Neue Länder und Berlin-Ost	1 989	2,5	128 604	58 490	187 094	-6,8
Gebrauchsgüterproduzenten						
Deutschland	2 248	-3,1	224 168	102 833	327 001	-5,4
Früheres Bundesgebiet	1 928	-2,6	206 253	95 847	302 100	-5,0
Neue Länder und Berlin-Ost	320	-5,7	17 916	6 985	24 901	-10,8
Verbrauchsgüterproduzenten						
Deutschland	9 053	-3,2	603 330	455 457	1 058 786	-3,1
Früheres Bundesgebiet	7 693	-4,0	528 819	409 690	938 509	-3,5
Neue Länder und Berlin-Ost	1 360	2,1	74 511	45 766	120 277	0,2

1) Durchschnitt errechnet aus Monatsangaben.
2) Einschl. tätiger Inhaber und Mitinhaber sowie
unbezahlt mithelfender Familienangehöriger.

1 Betriebe
1.1 Betriebe und Beschäftigte 1996
Deutschland

Nr. der Klas- sifika- tion 1)	Wirtschaftsgliederung	Betriebe		Beschäftigte			
		Insgesamt	Veränderung zum Vorjahr	Arbeiter 2)	Ange- stellte 2)3)	Insgesamt 2)	Veränderung zum Vorjahr
		Anzahl	%	Anzahl			%
C	Bergbau u. Gew.v. Steinen u. Erden	1 522	0,1	121 025	45 681	166 707	-10,2
CA	Kohlenbergbau, Torfgew., Gew.v. Erdöl u. Erdgas usw.	191	-4,0	93 534	35 482	129 016	-11,6
10	Kohlenbergbau, Torf- gewinnung	143	-4,9	91 504	31 505	123 009	-11,9
10.10	Steinkohlenbergbau u. -brikettherstellung	58	.	67 930	19 656	87 587	-8,5
10.20	Braunkohlenbergbau u. -brikettherstellung	30	.	21 917	11 436	33 352	-20,1
10.30	Torfgewinnung u. -veredlung	55	-8,5	1 658	413	2 070	-6,9
11	Gew.v. Erdöl u. Erdgas Erbrg. verb. Dienstleistg.	48	-1,4	2 030	3 977	6 007	-4,5
11.10	Gew.v. Erdöl u. Erdgas
11.20	Erbrg. v. Dienstleistg. bei d. Gew.v. Erdöl u. Erdgas
12.00	Bergbau a. Uran-u. Thoriumerze	-	X	-	-	-	X
CB	Erzbergbau, Gew.v. Steinen u. Erden, sonst. Bergbau ..	1 331	0,7	27 491	10 200	37 691	-5,2
13	Erzbergbau	-	-100,0	-	-	-	-100,0
13.10	Eisenerzbergbau	-	-100,0	-	-	-	-100,0
13.20	NE-Metallerzbergbau (oh. Uran-u. Thoriumerze)	-	-100,0	-	-	-	-100,0
14	Gew.v. Steinen u. Erden, sonst. Bergbau	1 331	1,1	27 491	10 200	37 691	-4,4
14.1	Gew.v. Natursteinen	91	1,2	1 691	563	2 254	-18,4
14.11	Gew.v. Naturwerksteinen u. Natursteinen ang
14.12	Gew.v. Kalk, Dolom.-, Gips- u. Anhydritstein, Kreide .	48	3,1	1 101	324	1 425	-21,5
14.13	Gew.v. Schiefer
14.2	Gew.v. Kies, Sand, Ton u. Kaolin	1 195	1,4	18 987	6 980	25 967	-3,6
14.21	Gew.v. Kies u. Sand	1 134	1,5	17 024	6 237	23 261	-3,5
14.22	Gew.v. Ton u. Kaolin	61	-0,3	1 963	743	2 705	-4,2
14.30	Bergbau a. chemische u. Düngemittelminerale ..	18	-7,1	4 608	1 774	6 382	-1,7
14.40	Gew.v. Salz	13	-5,3	1 732	711	2 443	-2,9
14.50	Gew.v. Steinen u. Erden ang, sonst. Bergbau	14	-5,0	472	173	645	-8,2
D	Verarbeitendes Gewerbe ...	45 800	-1,3	4 047 328	2 309 300	6 356 628	-3,6
DA	Ernährungsgewerbe u. Tabakverarbeitung	5 073	-1,0	340 571	191 336	531 907	-1,3
15	Ernährungsgewerbe	5 037	-1,0	332 372	185 741	518 113	-1,2
15.1	Schlachten u. Fleisch- verarbeitung	1 146	-0,3	72 738	31 839	104 577	-0,6
15.11	Schlachten(oh. Schlachten v. Geflügel)	210	2,2	12 883	4 374	17 258	3,2
15.12	Schlachten v. Geflügel	52	-4,0	6 234	1 024	7 258	-0,8
15.13	Fleischverarbeitung	884	-0,7	53 620	26 440	80 061	-1,3

1) Klassifikation der Wirtschaftszweige, Ausgabe 1993 (WZ 93).

2) Durchschnitt errechnet aus Monatsangaben.

3) Einschl. tätiger Inhaber und Mitinhaber sowie
unbezahlt mithelfender Familienangehöriger.

1 Betriebe

1.1 Betriebe und Beschäftigte 1996
Deutschland

Nr.der Klas- sifika- tion 1)	Wirtschaftsgliederung	Betriebe		Beschäftigte			
		Insgesamt	Veränderung zum Vorjahr	Arbeiter 2)	Ange- stellte 2)3)	Insgesamt 2)	Veränderung zum Vorjahr
		Anzahl	%	Anzahl			%
15.20	Fischverarbeitung	110	-0,3	9 028	2 772	11 800	-2,5
15.3	Obst-u.Gemüsever- arbeitung	291	-1,3	21 012	7 117	28 129	4,6
15.31	Verarb.v.Kartoffeln	54	-7,4	4 946	1 413	6 359	-0,1
15.32	H.v.Frucht-u.Gemüse- säften	87	4,7	3 782	1 647	5 429	4,9
15.33	Verarb.v.Obst u. Gemüse ang	150	-2,3	12 284	4 058	16 342	6,4
15.4	H.v.pflanzlichen u. tierischen Ölen u.Fetten	37	-5,6	4 552	3 350	7 903	-7,5
15.41	H.v.rohen Ölen u.Fetten ..	12	-6,5	719	444	1 163	-16,3
15.42	H.v.raffinierten Ölen u. Fetten	8	-11,1	660	412	1 073	1,1
15.43	H.v.Margarine u.ä. Nahrungsfetten	17	-2,0	3 173	2 494	5 667	-7,0
15.5	Milchverarbeitung	324	-4,4	31 745	15 251	46 996	-4,6
15.51	Milchverarbeitung (oh.H.v.Speiseeis)	312	-4,3	28 777	13 255	42 032	-4,1
15.52	H.v.Speiseeis	13	-7,8	2 968	1 996	4 964	-8,7
15.6	Mahl-u.Schäl- u. H.v. Stärke u. Stärkeerzeugn.	107	-0,6	6 176	3 267	9 443	2,0
15.61	Mahl-u.Schäl- u. H.v. Stärke u. Stärkeerzeugn.	88	-0,8	4 473	2 368	6 842	3,4
15.62	H.v.Stärke u. Stärke- erzeugnissen	19	X	1 702	899	2 601	-1,7
15.7	H.v.Futtermitteln	218	-3,3	6 054	6 081	12 135	-1,3
15.71	H.v.Futtermitteln f. Nutztiere	185	-3,1	4 746	3 704	8 450	-2,0
15.72	H.v.Futtermitteln f. sonst.Tiere	33	-4,4	1 308	2 377	3 685	0,4
15.8	Sonst.Ernährungsgewerbe (oh.Getränkeherstellung)	1 933	1,3	131 270	83 667	214 937	-0,3
15.81	H.v.Backwaren (oh.Dauer- backwaren)	1 357	4,2	62 155	48 595	110 749	4,0
15.82	H.v.Dauerbackwaren	106	-8,6	14 802	3 827	18 629	-2,7
15.83	Zuckerindustrie	46	-0,7	5 214	2 433	7 647	-6,5
15.84	H.v.Süßwaren(oh.Dauer- backwaren)	156	-3,5	26 675	8 181	34 856	-2,7
15.85	H.v.Teigwaren	30	-12,8	1 935	859	2 795	-30,9
15.86	Verarb.v.Kaffee u.Tee, H.v.Kaffee-Ersatz	48	-4,3	4 572	2 884	7 455	-6,5
15.87	H.v.Würzen u.Sößen	75	-1,9	6 814	7 704	14 518	-4,8
15.88	H.v.homogenisierten u. diätetischen Nahrungsm.	11	-8,3	2 042	1 437	3 478	-7,8
15.89	H.v.sonst.Nahrungsmit- teln (oh.Getränke)	104	-5,6	7 063	7 748	14 810	-0,5
15.9	Getränkeherstellung	871	-4,3	49 797	32 397	82 194	-3,8
15.91	H.v.Spirituosen	114	-4,7	3 092	3 650	6 742	-11,2
15.92	Alkoholbrennerei	11	X	184	124	308	-3,1
15.93	H.v.Wein a.frischen Trauben	34	3,8	1 569	1 402	2 971	-1,8
15.94	H.v.Apfelwein u.sonst. Fruchtweinen

- 1) Klassifikation der Wirtschaftszweige, Ausgabe 1993 (WZ 93).
2) Durchschnitt errechnet aus Monatsangaben.
3) Einschl. tätiger Inhaber und Mitinhaber sowie
unbezahlt mithelfender Familienangehöriger.

1 Betriebe

1.1 Betriebe und Beschäftigte 1996
Deutschland

Nr.der Klas- sifika- tion 1)	Wirtschaftsgliederung	Betriebe		Beschäftigte			
		Insgesamt	Veränderung zum Vorjahr	Arbeiter 2)	Ange- stellte 2)3)	Insgesamt 2)	Veränderung zum Vorjahr
		Anzahl	%	Anzahl		%	
15.95	H.v.Wermutwein u.sonst. aromatisierten Weinen
15.96	H.v.Bier	423	-5,6	27 281	18 628	45 909	-4,8
15.97	H.v.Malz	41	-8,0	530	382	913	-2,7
15.98	Mineralbrunnen,H.v. Erfrischungsgetränken ..	239	-2,8	16 797	8 035	24 832	0,1
16.00	Tabakverarbeitung	36	-11,5	8 199	5 595	13 794	-5,7
DB	Textil-u.Bekleidungs- gewerbe	2 494	-7,7	159 989	72 822	232 811	-9,3
17	Textilgewerbe	1 395	-3,7	97 588	41 572	139 159	-7,7
17.1	Spinnstoffaufbereitung u.Spinnerei	113	-6,0	12 774	4 042	16 816	-13,0
17.11	Baumwollaufbereitung u. -spinnerei	61	-8,7	7 103	1 761	8 864	-13,9
17.12	Wollaufbereitung u. Streichgarnspinnerei ...	9	9,4	805	264	1 069	-3,6
17.13	Wollaufbereitung u. Kammgarnspinnerei	13	-7,1	2 415	850	3 265	-14,3
17.14	Flachsaufbereitung u. -spinnerei
17.15	Zwirnen u.Texturieren v. Filamentgarnen usw.	8	-8,4	399	130	530	-13,5
17.16	Nähgarnfertigung	16	-1,6	1 767	962	2 729	-10,6
17.17	Sonst.Spinnstoffaufbe- reitung u.Spinnerei
17.2	Weberei	220	-3,4	19 167	9 350	28 517	-7,6
17.21	Baumwollweberei	116	X	11 957	5 403	17 360	-6,5
17.22	Streichgarnweberei	6	1,4	449	223	672	-5,0
17.23	Kammgarnweberei	30	-8,8	3 029	1 379	4 408	-8,1
17.24	Seiden-u.Filamentgarn- weberei	50	-5,8	2 600	1 820	4 420	-9,5
17.25	Sonst.Weberei	18	-8,8	1 132	525	1 657	-12,9
17.30	Textilveredlung	175	-5,5	12 729	5 726	18 455	-12,2
17.40	H.v.konfektion.Textil- waren (oh.Bekleidung) ..	326	-2,2	15 504	5 821	21 325	-6,7
17.5	Sonst.Textilgewerbe (oh.H.v.Maschenware) ...	307	0,5	21 630	10 367	31 997	0,3
17.51	H.v.Teppichen	60	1,7	5 844	3 029	8 873	-6,9
17.52	H.v.Seilerwaren	17	2,5	676	269	945	19,9
17.53	H.v.Vliesstoff,Erzeugn. daraus (oh.Bekleidung) .	27	3,1	3 161	1 493	4 654	46,9
17.54	Textilgewerbe ang	202	-0,3	11 949	5 576	17 524	-4,9
17.60	H.v.gewirktem u. gestricktem Stoff	60	-1,4	3 602	1 426	5 028	-3,4
17.7	H.v.gewirkten u.ge- strickten Fertigerzeugn.	194	-10,3	12 181	4 840	17 021	-13,1
17.71	H.v.Strumpfwaren	49	-7,9	5 320	2 630	7 950	-14,9
17.72	H.v.Pullovern,Strick- jacken u.ä.	145	-11,2	6 861	2 211	9 072	-11,5

1) Klassifikation der Wirtschaftszweige, Ausgabe 1993 (WZ 93).

2) Durchschnitt errechnet aus Monatsangaben.

3) Einschl. tätiger Inhaber und Mitinhaber sowie
unbezahlt mithelfender Familienangehöriger.

1 Betriebe
1.1 Betriebe und Beschäftigte 1996
Deutschland

Nr. der Klas- sifika- tion 1)	Wirtschaftsgliederung	Betriebe		Beschäftigte			
		Insgesamt	Veränderung zum Vorjahr	Arbeiter 2)	Ange- stellte 2)3)	Insgesamt 2)	Veränderung zum Vorjahr
		Anzahl	%	Anzahl		%	
18	Bekleidungsgewerbe	1 099	-12,2	62 402	31 250	93 652	-11,5
18.10	H.v.Lederbekleidung	22	-4,4	514	201	715	-13,9
18.2	H.v.Bekleidung (oh. Lederbekleidung)	1 067	-12,3	61 587	30 905	92 492	-11,5
18.21	H.v.Arbeits-u.Berufs- bekleidung	63	-9,6	2 177	1 153	3 330	-9,9
18.22	H.v.Oberbekleidg.(oh.Ar- beits-u.Berufsbekleidg.)	576	-13,0	34 780	19 953	54 733	-12,3
18.23	H.v.Wäsche	254	-14,2	17 562	6 794	24 356	-9,7
18.24	H.v.sonst.Bekleidg.u. Bekleidungszubehör	175	-8,1	7 068	3 005	10 073	-12,0
18.30	Zurichtung u.Färben v. Fellen,H.v.Pelzwaren ...	10	-15,5	301	144	445	-17,0
DC	Ledergewerbe	344	-10,5	21 968	9 490	31 459	-8,8
19	Ledergewerbe	344	-10,5	21 968	9 490	31 459	-8,8
19.10	Ledererzeugung	33	-8,5	2 280	724	3 004	-19,7
19.20	Lederverarb.(oh.H.v.Le- derbekleidung u.Schuhen)	133	-11,8	5 888	2 359	8 247	-6,6
19.30	H.v.Schuhen	179	-9,8	13 801	6 407	20 208	-7,9
DD	Holzgewerbe (oh.H.v. Möbeln)	2 130	-2,7	91 034	29 165	120 199	-4,9
20	Holzgewerbe (oh.H.v. Möbeln)	2 130	-2,7	91 034	29 165	120 199	-4,9
20.10	Säge-,Hobel-u.Holz- imprägnierwerke	887	-3,7	19 235	5 732	24 967	-6,0
20.20	Furnier-,Sperrh.-,Holz- faserpl.-u.-spanpl.Werke	150	.	16 296	5 030	21 326	-3,7
20.30	H.v.Konstr.-,Fertigb.t., Ausbauelement.u.ä.a.Holz	785	.	42 392	15 169	57 561	-4,4
20.40	H.v.Verpackungsmitteln u.Lagerbehältern a.Holz	127	-7,5	4 100	986	5 086	-5,3
20.5	H.v.Holzwaren ang,Kork-, Flecht-u.Korbwaren	180	-3,6	9 011	2 249	11 259	-7,3
20.51	H.v.Holzwaren ang, Veredlg.v.Holzwaren	174	-3,9	8 783	2 123	10 905	-7,3
20.52	H.v.Kork-,Flecht-u. Korbwaren	6	7,5	228	126	354	-5,1
DE	Papier-,Verlags-u. Druckgewerbe	3 928	-2,1	232 506	181 698	414 204	-1,8
21	Papiergewerbe	1 058	-1,3	108 627	43 540	152 167	-1,7
21.1	H.v.Holzstoff,Zellstoff, Papier,Karton u.Pappe ..	206	-3,0	34 708	12 665	47 373	-2,7
21.11	H.v.Holzstoff u. Zellstoff
21.12	H.v.Papier,Karton u. Pappe
21.2	Papier-,Karton-u.Pappe- verarbeitung	852	-0,9	73 920	30 875	104 794	-1,2
21.21	H.v.Weilpapier u.-pappe, Verpackungsmitteln	502	-1,8	39 633	14 795	54 427	-2,0
21.22	H.v.Haushalts-u.Hygiene- art.a.Zellstoff u.Papier	60	-6,5	12 147	4 752	16 899	-3,6
21.23	H.v.Schreibwaren,Büro- bedarf a.Papier u.Pappe	101	15,0	9 115	5 182	14 298	8,1

- 1) Klassifikation der Wirtschaftszweige, Ausgabe 1993 (WZ 93).
2) Durchschnitt errechnet aus Monatsangaben.
3) Einschl. tätiger Inhaber und Mitinhaber sowie
unbezahlt mithelfender Familienangehöriger.

1 Betriebe
1.1 Betriebe und Beschäftigte 1996
Deutschland

Nr.der Klas- sifika- tion 1)	Wirtschaftsgliederung	Betriebe		Beschäftigte			
		Insgesamt	Veränderung zum Vorjahr	Arbeiter 2)	Ange- stellte 2)3)	Insgesamt 2)	Veränderung zum Vorjahr
		Anzahl	%	Anzahl			%
21.24	H.v.Tapeten	18	-10,0	2 097	891	2 988	-2,8
21.25	H.v.sonst.Waren aus Papier,Karton u.Pappe ..	172	-3,1	10 927	5 255	16 183	-3,2
22	Verlags-,Druckgewerbe, Vervielfältigung	2 870	-2,4	123 879	138 158	262 037	-1,8
22.1	Verlagsgewerbe	831	1,1	21 413	90 997	112 411	4,5
22.11	Buchverlag u.Musikverlag .	199	1,9	2 304	19 444	21 748	4,3
22.12	Zeitungsverlag	283	2,2	14 624	44 273	58 897	5,4
22.13	Zeitschriftenverlag	313	0,9	3 134	25 990	29 124	3,1
22.14	Verlag v.bespielten Tonträgern	6	2,9	195	256	451	-12,1
22.15	Sonst.Verlagsgewerbe	29	-9,7	1 155	1 034	2 190	4,3
22.2	Druckgewerbe	2 019	-3,7	99 696	45 239	144 935	-6,0
22.21	Zeitungsdruckerei	60	.	8 204	3 083	11 286	-14,2
22.22	Druckerei (oh.Zeitungs- druckerei)	1 526	-3,3	79 865	34 606	114 471	-5,7
22.23	Druckweiterverarbeitung ..	124	1,5	6 224	1 297	7 521	3,2
22.24	Satzherstellung u. Reproduktion	250	-8,7	4 460	5 165	9 625	-7,7
22.25	Sonst.Druckgewerbe	59	.	944	1 088	2 031	-0,3
22.3	Vervielf.v.besp.Ton-, Bild-u.Datenträgern	20	-6,9	2 769	1 922	4 692	-8,5
22.31	Vervielfältigung v. bespielten Tonträgern ..	14	.	2 548	1 656	4 205	.
22.32	Vervielfältigung v. bespielten Bildträgern .	3
22.33	Vervielfältigung v. bespielten Datenträgern	3
DF	Kokerei,Mineralölverar- beitung,H.v.Brutstoffen	83	-3,2	11 134	13 333	24 468	-8,8
23	Kokerei,Mineralölverar- beitung,H.v.Brutstoffen	83	-3,2	11 134	13 333	24 468	-8,8
23.10	Kokerei	8	X	1 762	396	2 158	-5,3
23.20	Mineralölverarbeitung	72	-3,2	9 017	12 235	21 252	-8,2
23.30	H.u.Verarb.v.Spalt-u. Brutstoffen	3	-12,2	355	703	1 058	-24,4
DG	Chemische Industrie	1 716	-0,1	240 731	277 022	517 753	-3,4
24	Chemische Industrie	1 716	-0,1	240 731	277 022	517 753	-3,4
24.1	H.v.chemischen Grund- stoffen	437	0,7	118 115	121 559	239 674	-2,9
24.11	H.v.Industriegasen	61	-1,9	1 289	2 779	4 068	-1,0
24.12	H.v.Farbstoffen u. Pigmenten	34	15,4	5 264	3 988	9 252	5,4
24.13	H.v.sonst.anorganischen Grundstoffen u.Chemik. .	79	-2,0	11 608	11 216	22 824	-0,2
24.14	H.v.sonst.organischen Grundstoffen u.Chemik. .	114	-7,7	43 078	51 889	94 967	-35,1
24.15	H.v.Düngemitteln u. Stickstoffverbindungen .	22	6,5	2 802	1 773	4 575	-4,6
24.16	H.v.Kunststoff in Pri- märformen	124	9,1	53 924	49 814	103 738	73,8

1) Klassifikation der Wirtschaftszweige, Ausgabe 1993 (WZ 93).

2) Durchschnitt errechnet aus Monatsangaben.

3) Einschl. tätiger Inhaber und Mitinhaber sowie unbezahlt mithelfender Familienangehöriger.

1 Betriebe
1.1 Betriebe und Beschäftigte 1996
Deutschland

Nr. der Klas- sifika- tion 1)	Wirtschaftsgliederung	Betriebe		Beschäftigte			
		Insgesamt	Veränderung zum Vorjahr	Arbeiter 2)	Ange- stellte 2)3)	Insgesamt 2)	Veränderung zum Vorjahr
		Anzahl	%	Anzahl			%
24.17	H.v.synthetischem Kaut- schuk in Primärformen ..	3	-25,0	152	100	252	-7,9
24.20	H.v.Schädlingsbekämp- fungs-u.Pflanzenschutz m.	24	-0,4	1 764	2 753	4 517	-0,1
24.30	H.v.Anstrichmitteln, Druckfarben u.Kitten ...	327	0,7	19 582	23 437	43 019	-2,1
24.4	H.v.pharmazeut.Erzeugn. ..	326	0,3	35 462	66 489	101 950	-0,6
24.41	H.v.pharmazeut. Grundstoffen	20	9,3	1 037	1 005	2 042	7,1
24.42	H.v.pharmazeut.Speziali- täten u.sonst.Erzeugn. .	307	-0,2	34 425	65 484	99 908	-0,7
24.5	H.v.Seifen,Wasch-,Reini- gungs-u.Körperpflegem. .	244	-2,0	24 126	32 182	56 308	-8,5
24.51	H.v.Seifen,Wasch-,Reini- gungs-u.Poliermitteln ..	135	-3,1	12 301	16 186	28 487	-10,9
24.52	H.v.Duft-u.Körper- pflegemitteln	109	-0,6	11 826	15 996	27 822	-5,9
24.6	H.v.sonst.chemischen Erzeugnissen	314	-0,4	24 849	24 780	49 629	-4,9
24.61	H.v.pyrotechnischen Erzeugnissen	24	-3,3	2 751	1 427	4 177	-11,0
24.62	H.v.Klebstoffen u. Gelatine	49	-0,7	2 947	2 855	5 802	-2,3
24.63	H.v.etherischen Ölen	18	X	884	1 802	2 686	0,6
24.64	H.v.fotochemischen Erzeugnissen	21	3,8	3 550	4 035	7 585	-12,4
24.65	H.v.unbespielten Ton-, Bild-u.Datenträgern	6	-27,7	1 397	1 078	2 476	-8,1
24.66	H.v.chemischen Erzeug- nissen ang	196	0,8	13 320	13 584	26 903	-2,3
24.70	H.v.Chemiefasern	44	-2,6	16 832	5 822	22 655	-6,7
DH	H.v.Gummi-u.Kunststoff- waren	2 950	-0,2	251 289	96 359	347 648	-4,0
25	H.v.Gummi-u.Kunststoff- waren	2 950	-0,2	251 289	96 359	347 648	-4,0
25.1	H.v.Gummiwaren	290	-0,8	56 415	21 685	78 101	-7,2
25.11	H.v.Bereifungen	21	X	16 192	6 526	22 718	0,4
25.12	Runderneuerung v. Bereifungen	18	-3,9	1 292	495	1 788	0,0
25.13	H.v.sonst.Gummiwaren	250	-0,6	38 931	14 664	53 595	-10,3
25.2	H.v.Kunststoffwaren	2 661	-0,1	194 874	74 674	269 547	-3,0
25.21	H.v.Platten,Folien usw a.Kunststoff	506	3,6	48 738	20 361	69 099	-3,4
25.22	H.v.Verpackungsmitteln a.Kunststoff	377	-2,6	27 997	8 901	36 899	-4,8
25.23	H.v.Baubedarfsartikeln a.Kunststoff	555	4,8	29 668	13 251	42 919	-2,4
25.24	H.v.sonst.Kunststoff- waren	1 223	-2,9	88 470	32 162	120 631	-2,4
OI	Glasgewerbe,Keramik, Verarb.v.Steinen u.Erden	3 792	1,3	191 850	77 096	268 946	-5,2
26	Glasgewerbe,Keramik, Verarb.v.Steinen u.Erden	3 792	1,3	191 850	77 096	268 946	-5,2
26.1	H.u.Verarb.v.Glas	421	1,2	49 413	17 150	66 562	-3,2

1) Klassifikation der Wirtschaftszweige, Ausgabe 1993 (WZ 93).
2) Durchschnitt errechnet aus Monatsangaben.
3) Einschl. tätiger Inhaber und Mitinhaber sowie
unbezahlt mithelfender Familienangehöriger.

1 Betriebe

1.1 Betriebe und Beschäftigte 1996
Deutschland

Nr.der Klas- sifika- tion 1)	Wirtschaftsgliederung	Betriebe		Beschäftigte			
		Insgesamt	Veränderung zum Vorjahr	Arbeiter 2)	Ange- stellte 2)3)	Insgesamt 2)	Veränderung zum Vorjahr
		Anzahl	%	Anzahl			%
26.11	H.v.Flachglas	13	-22,0	2 510	876	3 386	-6,4
26.12	Veredlg.u.Verarb.v. Flachglas	216	4,4	15 869	5 630	21 499	-3,1
26.13	H.v.Hohlglas	90	2,3	18 168	5 229	23 397	-5,5
26.14	H.v.Glasfaser	27	X	3 098	1 276	4 374	-1,2
26.15	H.,Veredlg.u.Verarb.v. sonst.Glas,techn.Glasw.	74	-3,5	9 768	4 138	13 906	0,9
26.2	Keramik (oh.Ziegelei u. Baukeramik)	258	-6,6	30 918	10 381	41 299	-9,7
26.21	H.v.keramischen Haus- haltsw.u.Ziergegenst. ..	102	-8,5	15 040	3 610	18 650	-11,1
26.22	H.v.Sanitärkeramik	10	-5,3	3 032	1 430	4 462	-10,5
26.23	H.v.Isolatoren u. Isolierteilen a.Keramik	18	1,9	3 532	1 175	4 707	-5,4
26.24	H.v.keramischen Erzeugn. f.sonst.techn.Zwecke ...	18	5,9	1 505	778	2 283	2,7
26.25	H.v.keramischen Erzeugnissen ang	37	-17,5	1 939	497	2 436	-30,8
26.26	H.v.feuerfesten keramischen Werkstoffen	73	-2,0	5 869	2 891	8 760	-3,0
26.30	H.v.keramischen Wand-u. Bodenfliesen u.-platten	34	0,5	5 129	1 996	7 125	-9,1
26.40	Ziegelei,H.v.sonst. Baukeramik	221	2,0	11 383	3 479	14 862	-0,8
26.5	H.v.Zement,Kalk u. gebranntem Gips	115	1,5	11 541	5 962	17 504	0,5
26.51	H.v.Zement	65	-0,5	8 135	4 191	12 326	-2,0
26.52	H.v.Kalk	26	8,3	2 277	1 241	3 518	13,2
26.53	H.v.gebranntem Gips	24	X	1 129	530	1 660	-4,3
26.6	H.v.Erzeugnissen a. Beton,Zement u.Gips	2 311	2,0	62 365	27 967	90 332	-7,2
26.61	H.v.Betonerzeugnissen f. d.Bau u.Kalksandsteinen	1 004	-0,5	42 706	17 467	60 173	-9,9
26.62	H.v.Gipserzeugnissen f. d.Bau	18	-1,9	1 534	410	1 944	-0,5
26.63	H.v.Transportbeton	1 114	3,5	10 544	4 691	15 235	-3,1
26.64	H.v.Mörtel	104	5,6	2 781	3 494	6 275	5,4
26.65	H.v.Faserzementwaren	33	10,9	2 616	1 083	3 699	-0,3
26.66	H.v.Erzeugnissen a. Beton,Zement u.Gips ang	37	9,0	2 184	822	3 006	-5,1
26.70	Be-u.Verarb.v.Natur- steinen ang	174	1,3	5 882	2 091	7 974	-2,8
26.8	H.v.sonst.Mineral- erzeugnissen	258	3,8	15 220	8 069	23 289	-1,2
26.81	H.v.Mühl-,Polier-u.ä. Steinen,Schleifwerkzeug.	67	-1,1	5 863	3 130	8 993	-3,2
26.82	H.v.Mineraler- zeugnissen ang	191	5,6	9 357	4 938	14 296	0,1
DJ	Metallerzg.u.-bearb., H.v.Metallerzeugnissen .	7 640	0,2	616 804	236 585	853 390	-4,2
27	Metallerzg.u.-bearbeitung.	1 110	-1,7	207 125	72 279	279 404	-5,2
27.10	Erzeugung v.Roheisen, Stahl,Ferroleq.(EGKS) ..	77	-6,3	67 050	23 476	90 526	-6,5

1) Klassifikation der Wirtschaftszweige, Ausgabe 1993 (WZ 93).

2) Durchschnitt errechnet aus Monatsangaben.

3) Einschl. tätiger Inhaber und Mitinhaber sowie
unbezahlt mithelfender Familienangehöriger.

1 Betriebe
1.1 Betriebe und Beschäftigte 1996
Deutschland

Nr. der Klas- sifika- tion 1)	Wirtschaftsgliederung	Betriebe		Beschäftigte			
		Insgesamt	Veränderung zum Vorjahr	Arbeiter 2)	Ange- stellte 2)3)	Insgesamt 2)	Veränderung zum Vorjahr
		Anzahl	%	Anzahl			%
27.2	H.v.Rohren	189	.	26 266	9 580	35 846	.
27.21	H.v.Rohren u.Rohrstücken a.Guß Eisen	21	.	4 349	1 723	6 071	.
27.22	H.v.Stahlrohren u.Rohr- stücken a. Eisen u.Stahl	168	1,6	21 917	7 857	29 774	-5,2
27.3	Sonst.erste Bearb.v.Ei- sen, Stahl, H.v.Ferroleg.	159	-0,1	16 895	6 562	23 458	-1,9
27.31	H.v.Blankstahl	26	-14,2	1 921	696	2 617	-14,3
27.32	H.v.Kaltband unter 500 mm Breite	48	6,1	6 330	2 706	9 036	-0,1
27.33	H.v.Kaltprofilen	17	13,3	961	356	1 317	-2,3
27.34	H.v.gezogenem Draht	55	-13,3	5 651	1 849	7 500	-16,6
27.35	Erste Bearb.v.Eisen u. Stahl ang, H.v.Ferroleg.	14	130,6	2 032	956	2 989	103,0
27.4	Erzeugung u.erste Bearb. v.NE-Metallen	221	-0,2	42 881	19 373	62 254	-4,3
27.41	Erzeugung u.erste Bearb. v.Edelmetallen	15	-4,8	1 459	1 781	3 240	-3,0
27.42	Erzeugung u.erste Bearb. v.Aluminium	102	3,5	20 977	9 186	30 163	-3,8
27.43	Erzeugung u.erste Bearb. v.Blei, Zink u.Zinn	29	10,5	2 424	882	3 306	-1,4
27.44	Erzeugung u.erste Bearb. v.Kupfer	52	-6,0	15 225	6 230	21 455	-5,8
27.45	Erzeugung u.erste Bearb. v.sonst.NE-Metallen	23	-9,8	2 797	1 294	4 090	-2,8
27.5	Gießereiindustrie	463	.	54 034	13 288	67 321	.
27.51	Eisengießerei	164	.	25 545	5 894	31 440	.
27.52	Stahlgießerei	45	-3,2	5 868	1 888	7 756	-11,5
27.53	Leichtmetallgießerei	193	-1,0	17 819	4 249	22 068	-3,9
27.54	Buntmetallgießerei	60	-10,6	4 801	1 257	6 058	-9,9
28	H.v.Metallerzeugnissen ...	6 530	0,5	409 679	164 307	573 986	-3,8
28.1	Stahl-u.Leichtmetallbau ..	1 825	-2,0	86 372	40 034	126 406	-5,8
28.11	H.v.Stahl-u.Leicht- metallkonstruktionen ...	1 383	-1,6	66 433	31 493	97 926	-5,8
28.12	H.v.Ausbauelementen a. Stahl u.Leichtmetall ...	443	-3,0	19 940	8 540	28 480	-5,9
28.2	Kessel-u.Behälterbau (oh.H.v.Dampfkesseln) ..	229	-2,7	21 190	9 677	30 867	-5,6
28.21	H.v.Tanks u.Sammel- behältern	168	-4,6	9 990	3 925	13 915	-4,0
28.22	H.v.Zentralheizungs- Heizkörpern u.-kesseln .	61	3,3	11 200	5 752	16 952	-6,9
28.30	H.v.Dampfkesseln (oh. Zentralheizungskessel) .	272	0,3	25 939	13 938	39 878	-2,1
28.40	H.v.Schmiede-, Press-, Zieh-, Stanzteilen u.ä. .	582	0,6	53 481	16 527	70 008	-4,9
28.5	Oberfläch.veredlg., Wär- mebehandlg., Mechanik ang	1 081	8,2	46 794	12 031	58 825	4,1
28.51	Oberfläch.veredlg.u. Wärmebehandlung	554	5,1	23 285	6 540	29 825	1,0
28.52	Mechanik ang	527	11,7	23 510	5 490	29 000	7,6

1) Klassifikation der Wirtschaftszweige, Ausgabe 1993 (WZ 93).
2) Durchschnitt errechnet aus Monatsangaben.
3) Einschl. tätiger Inhaber und Mitinhaber sowie
unbezahlt mithelfender Familienangehöriger.

1 Betriebe
1.1 Betriebe und Beschäftigte 1996
Deutschland

Nr.der Klas- sifika- tion 1)	Wirtschaftsgliederung	Betriebe		Beschäftigte			
		Insgesamt	Veränderung zum Vorjahr	Arbeiter 2)	Ange- stellte 2)3)	Insgesamt 2)	Veränderung zum Vorjahr
		Anzahl	%	Anzahl			%
28.6	H.v.Schneidw.,Werkzeug., Schlössern u.Beschlägen	887	-1,6	75 556	32 853	108 409	-3,2
28.61	H.v.Schneidwaren u. Bestecken	63	-4,4	4 663	2 185	6 848	-3,9
28.62	H.v.Werkzeugen	568	-0,6	37 223	16 593	53 816	-1,1
28.63	H.v.Schlössern u. Beschlägen	256	-3,0	33 670	14 075	47 745	-5,3
28.7	H.v.sonst.EBM-Waren	1 655	0,2	100 346	39 248	139 594	-4,9
28.71	H.v.Behältern a.Eisen u. Stahl	37	-6,6	2 689	793	3 483	-5,6
28.72	H.v.Verpackungen u. Verschlüssen a.Metall ..	95	-3,5	12 678	4 196	16 874	-4,7
28.73	H.v.Drahtwaren	160	-0,3	9 269	3 610	12 879	-0,9
28.74	H.v.Schrauben,Nieten, Ketten u.Federn	391	-3,8	29 409	10 221	39 630	-2,4
28.75	H.v.EBM-Waren ang	972	2,7	46 301	20 427	66 729	-7,1
DK	Maschinenbau	6 597	-1,0	614 108	406 963	1 021 071	-2,2
29	Maschinenbau	6 597	-1,0	614 108	406 963	1 021 071	-2,2
29.1	H.v.Masch.f.d.Erzeugung u.Nutzung v.mech.Energie	1 103	-1,4	149 910	94 245	244 155	-2,2
29.11	H.v.Verbrenn.mot.u.Turb. (oh.Strassenfahrz.u.ä.) .	73	-3,5	19 853	22 040	41 893	-2,9
29.12	H.v.Pumpen u. Kompressoren	356	-3,0	37 351	26 053	63 404	-5,6
29.13	H.v.Armaturen	364	-1,4	37 691	24 058	61 749	-3,1
29.14	H.v.Lagern,Getrieben, Zahnradern,Antriebselem.	310	1,1	55 015	22 094	77 109	2,1
29.2	H.v.sonst.Maschinen f. unspezifische Verwendung	1 981	-1,7	141 106	104 116	245 221	-2,2
29.21	H.v.Öfen u.Brennern	105	-2,3	6 198	6 828	13 026	0,5
29.22	H.v.Hebezeugen u. Fördermitteln	694	-1,1	47 505	31 661	79 166	-2,0
29.23	H.v.Kälte-u.Lufttechn. Erzeugn.f.gewerbli.Zwecke	434	-0,6	31 976	21 872	53 848	1,5
29.24	H.v.Maschinen f.unspezi- fische Verwendung ang ..	748	-2,7	55 427	43 754	99 181	-4,6
29.3	H.v.land-u.forstw. Maschinen	204	-1,1	26 449	11 159	37 608	-3,7
29.31	H.v.Ackerschleppern	24	.	9 646	3 569	13 215	.
29.32	H.v.sonst.land-u. forstw.Maschinen	180	.	16 803	7 590	24 393	.
29.40	H.v.Werkzeugmaschinen	950	0,1	71 995	51 476	123 472	-1,6
29.5	H.v.Masch.f.sonst.best. Wirtschaftszweige	2 122	-0,4	167 048	117 278	284 326	-2,0
29.51	H.v.Masch.f.Metallerzeu- gung,Walzwerkseintr.usw .	73	-3,2	5 992	7 350	13 342	-2,1
29.52	H.v.Bergwerks-,Bau-u. Baustoffmaschinen	274	-4,3	25 493	19 088	44 581	-5,3
29.53	H.v.Masch.f.Ernährungs- gewerbe u.Tabakverarb. .	229	-8,5	15 193	12 454	27 647	-8,1
29.54	H.v.Masch.f.d.Textil-, Bekleidg.-u.Ledergewerbe	217	-6,0	30 007	17 195	47 202	-8,5
29.55	H.v.Masch.f.d.Papier- gewerbe	99	2,0	8 312	7 128	15 440	3,9

1) Klassifikation der Wirtschaftszweige, Ausgabe 1993 (WZ 93).

2) Durchschnitt errechnet aus Monatsangaben.

3) Einschl. tätiger Inhaber und Mitinhaber sowie
unbezahlt mithelfender Familienangehöriger.

1 Betriebe
1.1 Betriebe und Beschäftigte 1996
Deutschland

Nr.der Klas- sifika- tion 1)	Wirtschaftsgliederung	Betriebe		Beschäftigte			
		Insgesamt	Veränderung zum Vorjahr	Arbeiter 2)	Ange- stellte 2)3)	Insgesamt 2)	Veränderung zum Vorjahr
		Anzahl	%	Anzahl		%	
29.56	H.v.Masch.f.best.Wirt- schaftszweige ang	1 230	3,4	82 051	54 064	136 114	2,5
29.60	H.v.Waffen u.Munition	36	3,1	6 429	4 550	10 978	2,2
29.7	H.v.Haushaltsgeräten ang .	202	-5,8	51 171	24 139	75 311	-4,5
29.71	H.v.elektrischen Haushaltsgeräten	167	-5,4	45 682	21 382	67 064	-4,6
29.72	H.v.nichtelektrischen Heiz-,Koch-u.ä.Gerät.ang	36	-7,5	5 490	2 757	8 247	-3,6
DL	H.v.Büromasch.,Dv-Gerät. u.-einr.;Elektrotech.usw	5 111	-0,9	483 467	411 738	895 205	-4,5
30.0	H.v.Büromasch.,Dv-Gerät. u.-einr.	201	-1,6	13 739	31 224	44 963	-9,3
30.01	H.v.Büromaschinen	50	-2,5	4 252	5 017	9 269	-7,2
30.02	H.v.Dv-Gerät.u.-einr.	151	-1,4	9 487	26 207	35 694	-9,8
31	H.v.Geräten d.Elektriz. erzg.,-verteilung u.ä. .	2 306	-1,5	273 729	197 731	471 459	-4,8
31.10	H.v.Elektromotoren,Gene- ratoren,Transformatoren	504	-0,1	50 219	25 230	75 449	-8,8
31.20	H.v.Elektriz.vertig.-u. -schalteinrichtungen ...	988	-1,0	119 990	119 964	239 954	-3,2
31.30	H.v.isol.Elektrokabeln, -leitungen u.-drähten ..	111	X	16 345	6 762	23 107	-11,3
31.40	H.v.Akkumulatoren u. Batterien	31	-10,3	6 120	3 259	9 379	-11,2
31.50	H.v.elektrischen Lampen u.Leuchten	271	-6,3	23 054	11 663	34 717	-5,4
31.6	H.v.elekttr.Ausrüstg.ang ..	401	-0,7	58 001	30 852	88 853	-2,6
31.61	H.v.elekttr.Ausrüstg.f. Motoren u.Fahrzeuge ang	119	-7,4	36 847	14 228	51 075	-4,2
31.62	H.v.sonst.elekttr. Ausrüstg.ang	282	2,4	21 154	16 624	37 778	-0,4
32	Rundfunk-,Fernseh-u. Nachrichtentechnik	592	-0,4	80 380	72 921	153 301	-3,2
32.10	H.v.elektronischen Bauelementen	277	6,7	35 278	27 522	62 800	6,0
32.20	H.v.nachrichtentech- nischen Geräten u.Einr. ..	138	-11,5	23 784	29 549	53 333	-3,5
32.30	H.v.Rundfunk-,Fernseh-, phono-,videotechn.Gerät.	178	-0,9	21 319	15 850	37 168	-15,4
33	Medizin-,Mess-,Steuer- u.Regelungstechnik,Optik	2 012	-0,3	115 619	109 863	225 482	-3,6
33.10	H.v.med.Geräten u.ortho- pädischen Vorrichtungen	903	0,2	46 072	30 909	76 980	-3,0
33.20	H.v.Meß-,Kontroll-, Navig.-u.ä.Instr.u.Vorr.	783	-0,9	44 783	57 003	101 786	-6,6
33.30	H.v.industriellen Prozeß-Steuerungsanlg. .	74	7,0	3 286	4 560	7 846	7,8
33.40	H.v.optischen u. fotografischen Geräten .	181	-3,3	17 256	15 313	32 570	3,9
33.50	H.v.Uhren	72	1,3	4 223	2 078	6 301	-10,3
DM	Fahrzeugbau	1 424	-3,6	609 346	237 158	846 504	-2,9
34	H.v.Kraftwagen u. Kraftwagenteilen	1 013	-3,2	503 280	178 855	682 134	-1,0

1) Klassifikation der Wirtschaftszweige, Ausgabe 1993 (WZ 93).

2) Durchschnitt errechnet aus Monatsangaben.

3) Einschl. tätiger Inhaber und Mitinhaber sowie unbezahlt mithelfender Familienangehöriger.

1 Betriebe
1.1 Betriebe und Beschäftigte 1996
Deutschland

Nr.der Klas- sifika- tion 1)	Wirtschaftsgliederung	Betriebe		Beschäftigte			
		Insgesamt	Veränderung zum Vorjahr	Arbeiter 2)	Ange- stellte 2)3)	Insgesamt 2)	Veränderung zum Vorjahr
		Anzahl	%	Anzahl			%
34.10	H.v.Kraftwagen u. Kraftwagenmotoren	90	1,7	291 151	104 949	396 100	-0,7
34.20	H.v.Karosserien, Aufbauten u.Anhängern ..	347	-10,4	29 421	10 778	40 199	-8,9
34.30	H.v.Teilen u.ä.f.Kraft- wagen u.deren Motoren ..	577	0,9	182 708	63 127	245 835	-0,2
35	Sonst.Fahrzeugbau	410	-4,6	106 066	58 303	164 369	-9,8
35.1	Schiffbau	106	-5,8	23 599	8 322	31 920	-13,1
35.11	Schiffbau (oh.Boots-u. Yachtbau)	87	-5,6	22 311	7 742	30 053	-13,5
35.12	Boots- u.Yachtbau	19	-6,7	1 287	580	1 867	-6,7
35.20	Schienenfahrzeugbau	144	-8,6	46 442	14 950	61 392	-11,9
35.30	Luft-u.Raumfahrzeugbau ...	82	0,7	26 699	32 250	58 949	-6,1
35.4	H.v.Krafträdern,Fahrrä- dern u.Behindertenfahrz.	62	-0,1	7 405	2 251	9 657	-8,3
35.41	H.v.Krafträdern	9	6,9	1 841	580	2 421	-5,8
35.42	H.v.Fahrrädern	45	-1,5	4 445	1 034	5 480	-12,1
35.43	H.v.Behinderten- fahrzeugen	8	X	1 119	638	1 757	2,1
35.50	Fahrzeugbau ang	16	X	1 921	531	2 451	1,0
DN	H.v.Möbeln,Schmuck,Mu- sikinstr.usw,Recycling .	2 519	-1,6	182 530	68 535	251 065	-4,1
36	H.v.Möbeln,Schmuck, Musikinstr.,Sportger.usw	2 385	-2,6	176 816	66 815	243 630	-4,6
36.1	H.v.Möbeln	1 609	-2,3	130 316	46 876	177 192	-4,6
36.11	H.v.Sitzmöbeln	403	-3,5	38 635	11 887	50 522	-3,8
36.12	H.v.Büro-u.Ladenmöbeln ...	298	-0,6	18 038	8 395	26 433	-5,5
36.13	H.v.Küchenmöbeln	138	-1,1	16 894	8 158	25 052	-3,0
36.14	H.v.sonst.Möbeln	704	-3,3	52 486	17 293	69 779	-5,7
36.15	H.v.Matratzen	65	5,8	4 263	1 143	5 406	-1,0
36.2	H.v.Schmuck u.ä. Erzeugnissen	140	-8,3	5 047	2 741	7 788	-9,2
36.21	Prägen v.Münzen u. Medaillen	4	.	162	101	263	-22,9
36.22	H.v.Schmuck,Gold-u. Silberschmiedewaren	136	.	4 885	2 640	7 526	-8,7
36.30	H.v.Musikinstrumenten	84	-1,6	4 182	1 399	5 581	-2,8
36.40	H.v.Sportgeräten	55	-3,1	3 653	1 353	5 006	-4,2
36.50	H.v.Spielwaren	153	1,1	11 601	4 904	16 505	-3,1
36.6	H.v.sonst.Erzeugnissen ...	344	-3,5	22 017	9 541	31 559	-4,3
36.61	H.v.Phantasieschmuck	26	-13,7	889	407	1 296	-16,3
36.62	H.v.Besen u.Bürsten	73	-3,0	4 311	1 500	5 811	-7,9
36.63	H.v.Erzeugnissen ang	245	-2,5	16 817	7 635	24 452	-2,7
37	Recycling	134	20,5	5 715	1 720	7 435	13,9
37.10	Recycling v.Schrott	57	25,1	2 209	875	3 084	10,4
37.20	Recycling v.nichtmetall. Altmat.u.Reststoffen ...	77	17,3	3 506	846	4 351	16,6

- 1) Klassifikation der Wirtschaftszweige, Ausgabe 1993 (WZ 93).
2) Durchschnitt errechnet aus Monatsangaben.
3) Einschl. tätiger Inhaber und Mitinhaber sowie
unbezahlt mithelfender Familienangehöriger.

1 Betriebe
1.1 Betriebe und Beschäftigte
1.1.1 Im Dezember 1996
Deutschland

Land Hauptgruppen	Betriebe		Beschäftigte				
	Insgesamt	Veränd. zum Vor- jahresm.	Arbeiter	Ange- stellte 1)	Insgesamt	Veränderung zum Vor-	
	Anzahl	%	Anzahl			monat	jahresmonat
						%	
Baden-Württemberg	8 511	-2,2	745 681	465 481	1 211 162	-0,6	-3,2
Bayern	8 273	-1,5	744 228	446 657	1 190 885	-0,6	-2,7
Berlin	997	-8,6	74 067	56 974	131 041	-1,0	-11,6
Brandenburg	972	-2,0	61 936	29 974	91 910	0,7	-8,1
Bremen	342	1,2	40 993	24 821	65 814	-0,7	-5,0
Hamburg	601	-5,8	49 001	59 543	108 544	-0,6	-7,2
Hessen	3 332	-2,5	292 887	204 228	497 115	-0,8	-4,6
Mecklenburg-Vorpommern	516	-0,8	33 031	13 407	46 438	-1,5	-6,1
Niedersachsen	3 913	-1,8	372 777	169 658	542 435	-0,7	-4,7
Nordrhein-Westfalen	10 261	-2,2	1 008 196	545 061	1 553 257	-0,6	-4,4
Rheinland-Pfalz	2 183	-2,2	197 736	109 980	307 716	-0,5	-3,8
Saarland	533	0,8	79 545	26 671	106 216	-0,7	-5,1
Sachsen	2 591	10,3	143 366	62 882	206 248	-0,6	0,1
Sachsen-Anhalt	1 226	1,1	71 377	35 736	107 113	-1,0	-7,9
Schleswig-Holstein	1 451	-0,8	90 337	54 147	144 484	-0,8	-4,4
Thüringen	1 435	3,6	78 123	31 443	109 566	0,0	-1,0
Deutschland	47 137	-1,3	4 083 281	2 336 663	6 419 944	-0,6	-4,0
Früheres Bundesgebiet	40 154	-2,1	3 683 549	2 153 241	5 836 790	-0,6	-4,0
Neue Länder und Berlin-Ost	6 983	3,8	399 732	183 422	583 154	-0,5	-4,5
Vorleistungsgüterproduzenten							
Deutschland	23 005	-0,6	1 951 387	972 874	2 924 261	-0,7	-4,2
Früheres Bundesgebiet	19 761	-1,3	1 771 906	900 688	2 672 594	-0,7	-4,1
Neue Länder und Berlin-Ost	3 244	3,7	179 481	72 186	251 667	-0,8	-5,7
Investitionsgüterproduzenten							
Deutschland	12 910	-1,1	1 325 244	807 245	2 132 489	-0,4	-3,8
Früheres Bundesgebiet	10 900	-1,9	1 198 769	749 906	1 948 675	-0,4	-3,5
Neue Länder und Berlin-Ost	2 010	3,6	126 475	57 339	183 814	-0,4	-6,7
Gebrauchsgüterproduzenten							
Deutschland	2 212	-3,5	216 973	101 664	318 637	-0,4	-5,9
Früheres Bundesgebiet	1 901	-3,0	199 423	94 422	293 845	-0,7	-5,8
Neue Länder und Berlin-Ost	311	-6,6	17 550	7 242	24 792	2,7	-6,4
Verbrauchsgüterproduzenten							
Deutschland	9 010	-2,6	589 677	454 880	1 044 557	-0,9	-3,3
Früheres Bundesgebiet	7 592	-4,1	513 451	408 225	921 676	-0,9	-4,0
Neue Länder und Berlin-Ost	1 418	6,9	76 226	46 655	122 881	-0,4	2,0

1) Einschl. tätiger Inhaber und Mitinhaber sowie unbezahlt mithelfender Familienangehöriger.

1 Betriebe
1.1 Betriebe und Beschäftigte
1.1.1 Im Dezember 1996
Deutschland

Nr. der Klas- sifika- tion 1)	Wirtschaftsgliederung	Betriebe		Beschäftigte				
		Insgesamt	Veränd. zum Vor- jahresm.	Arbeiter	Ange- stellte 2)	Insgesamt	Veränderung zum Vor-	
		Anzahl	%	Anzahl			monat	jahresmonat
							%	
C	Bergbau u. Gew. v. Steinen u. Erden	1 528	0,5	116 854	44 807	161 661	-0,8	-10,4
CA	Kohlenbergbau, Torfgew., Gew. v. Erdöl u. Erdgas usw	188	-5,5	89 606	34 619	124 225	-0,6	-11,8
10	Kohlenbergbau, Torf- gewinnung	141	-6,0	87 642	30 722	118 364	-0,6	-12,2
10.10	Steinkohlenbergbau u. -brikettherstellung	56	.	65 423	19 150	84 573	-0,5	-9,1
10.20	Braunkohlenbergbau u. -brikettherstellung	30	.	20 849	11 165	32 014	-0,4	-19,6
10.30	Torfgewinnung u. -veredlung	55	-8,3	1 370	407	1 777	-11,1	-8,7
11	Gew. v. Erdöl u. Erdgas Erbrg. verb. Dienstleistg.	47	-4,1	1 964	3 897	5 861	-0,9	-4,5
11.10	Gew. v. Erdöl u. Erdgas
11.20	Erbrg. v. Dienstleistg. bei d. Gew. v. Erdöl u. Erdgas
12.00	Bergbau a. Uran-u. Thoriumerze	-	X	-	-	-	X	X
CB	Erzbergbau, Gew. v. Steinen u. Erden, sonst. Bergbau ..	1 340	1,4	27 248	10 188	37 436	-1,3	-5,0
13	Erzbergbau	-	-100,0	-	-	-	X	-100,0
13.10	Eisenerzbergbau	-	-100,0	-	-	-	X	-100,0
13.20	NE-Metallerzbergbau (oh. Uran-u. Thoriumerze)	-	-100,0	-	-	-	X	-100,0
14	Gew. v. Steinen u. Erden, sonst. Bergbau	1 340	1,7	27 248	10 188	37 436	-1,3	-4,2
14.1	Gew. v. Natursteinen	92	3,4	1 708	576	2 284	-1,0	-13,4
14.11	Gew. v. Naturwerksteinen u. Natursteinen ang
14.12	Gew. v. Kalk, Dolom.-, Gips- u. Anhydritstein, Kreide .	48	4,4	1 076	330	1 406	-0,2	-21,3
14.13	Gew. v. Schiefer
14.2	Gew. v. Kies, Sand, Ton u. Kaolin	1 204	1,9	18 817	6 981	25 798	-1,4	-4,2
14.21	Gew. v. Kies u. Sand	1 143	2,1	16 947	6 253	23 200	-1,4	-3,6
14.22	Gew. v. Ton u. Kaolin	61	-1,6	1 870	728	2 598	-1,6	-9,2
14.30	Bergbau a. chemische u. Düngemittelminerale ..	16	-11,1	4 553	1 735	6 288	-1,2	-2,0
14.40	Gew. v. Salz	13	-7,1	1 714	714	2 428	-0,7	0,7
14.50	Gew. v. Steinen u. Erden ang, sonst. Bergbau	15	X	456	182	638	0,3	-7,9
D	Verarbeitendes Gewerbe ...	45 609	-1,3	3 966 427	2 291 856	6 258 283	-0,6	-3,9
DA	Ernährungsgewerbe u. Tabakverarbeitung	5 115	0,5	336 725	192 346	529 071	-1,2	-1,4
15	Ernährungsgewerbe	5 079	0,6	328 666	186 841	515 507	-1,2	-1,3
15.1	Schlachten u. Fleisch- verarbeitung	1 167	1,8	72 295	31 718	104 013	-0,4	-1,7
15.11	Schlachten (oh. Schlachten v. Geflügel)	206	-2,8	12 719	4 066	16 785	-0,2	-4,4
15.12	Schlachten v. Geflügel	52	-3,7	6 237	1 030	7 267	-1,1	-0,9
15.13	Fleischverarbeitung	909	3,3	53 339	26 622	79 961	-0,4	-1,2

1) Klassifikation der Wirtschaftszweige, Ausgabe 1993 (WZ 93).

2) Einschl. tätiger Inhaber und Mitinhaber sowie
unbezahlt-mithelfender Familienangehöriger.

1 Betriebe
1.1 Betriebe und Beschäftigte
1.1.1 Im Dezember 1996
Deutschland

Nr. der Klas- sifikation 1)	Wirtschaftsgliederung	Betriebe		Beschäftigte				
		Insgesamt	Veränd. zum Vor- jahresm.	Arbeiter	Ange- stellte 2)	Insgesamt	Veränderung zum Vor-	
		Anzahl	%	Anzahl			monat	jahresmonat
							%	
15.20	Fischverarbeitung	108	0,9	8 867	2 662	11 529	-3,7	-5,2
15.3	Obst-u.Gemüsever- arbeitung	286	-2,7	20 538	7 142	27 680	-1,8	3,4
15.31	Verarb.v.Kartoffeln	52	-10,3	4 899	1 374	6 273	-0,4	-4,7
15.32	H.v.Frucht-u.Gemüse- säften	87	2,4	3 784	1 657	5 441	-0,6	6,2
15.33	Verarb.v.Obst u. Gemüse ang	147	-2,7	11 855	4 111	15 966	-2,7	6,0
15.4	H.v.pflanzlichen u. tierischen Ölen u.Fetten	36	-7,7	4 378	3 252	7 630	-0,6	-8,9
15.41	H.v.rohen Ölen u.Fetten ..	12	-7,7	672	426	1 098	0,6	-20,5
15.42	H.v.raffinierten Ölen u. Fetten	8	-11,1	618	415	1 033	-0,3	-1,8
15.43	H.v.Margarine u.ä. Nahrungsfetten	16	-5,9	3 088	2 411	5 499	-0,9	-7,4
15.5	Milchverarbeitung	318	-4,2	30 439	15 283	45 722	-1,2	-4,3
15.51	Milchverarbeitung (oh.H.v.Speiseeis)	306	-4,1	27 862	13 142	41 004	-0,9	-4,9
15.52	H.v.Speiseeis	12	-7,7	2 577	2 141	4 718	-3,1	1,1
15.6	Mahl-u.Schäl- u. H.v. Stärke u.Stärkeerzeugn.	106	-0,9	6 173	3 239	9 412	-0,9	2,9
15.61	Mahl-u.Schäl- u. H.v. Stärke u.Stärkeerzeugn.	87	-1,1	4 400	2 340	6 740	-0,8	2,7
15.62	H.v.Stärke u.Stärke- erzeugnissen	19	X	1 773	899	2 672	-1,3	3,4
15.7	H.v.Futtermitteln	216	-4,0	5 957	5 968	11 925	-0,4	-2,3
15.71	H.v.Futtermitteln f. Nutztiere	183	-3,7	4 704	3 709	8 413	-0,7	-0,4
15.72	H.v.Futtermitteln f. sonst.Tiere	33	-5,7	1 253	2 259	3 512	0,3	-6,7
15.8	Sonst.Ernährungsgewerbe (oh.Getränkherstellung)	1 979	4,1	132 318	85 567	217 885	-1,7	0,8
15.81	H.v.Backwaren (oh.Dauer- backwaren)	1 405	8,2	64 395	50 336	114 731	-0,1	5,9
15.82	H.v.Dauerbackwaren	104	-9,6	14 022	4 068	18 090	-4,8	-5,9
15.83	Zuckerindustrie	44	-4,4	5 005	2 354	7 359	-10,4	-4,6
15.84	H.v.Süßwaren(oh.Dauer- backwaren)	156	-3,1	26 990	8 161	35 151	-4,3	-0,8
15.85	H.v.Teigwaren	29	-14,7	1 901	834	2 735	-0,8	-30,9
15.86	Verarb.v.Kaffee u.Tee, H.v.Kaffee-Ersatz	47	-6,0	4 417	2 815	7 232	-1,0	-8,0
15.87	H.v.Würzen u.Sößen	76	X	6 617	7 670	14 287	-0,5	-4,4
15.88	H.v.homogenisierten u. diätetischen Nahrungsm.	11	X	2 016	1 380	3 396	-0,4	-6,8
15.89	H.v.sonst.Nahrungsmit- teln (oh.Getränke)	107	-1,8	6 955	7 949	14 904	-0,3	-0,2
15.9	Getränkherstellung	863	-4,1	47 701	32 010	79 711	-0,7	-5,1
15.91	H.v.Spirituosen	111	-5,9	2 949	3 496	6 445	-0,5	-14,4
15.92	Alkoholbrennerei	11	X	181	118	299	-2,0	-5,7
15.93	H.v.Wein a.frischen Trauben	34	3,0	1 555	1 382	2 937	-1,5	-3,7
15.94	H.v.Apfelwein u.sonst. Fruchtweinen

1) Klassifikation der Wirtschaftszweige, Ausgabe 1993 (WZ 93).
2) Einschl. tätiger Inhaber und Mitinhaber sowie
unbezahlt mithelfender Familienangehöriger.

1 Betriebe
1.1 Betriebe und Beschäftigte
1.1.1 Im Dezember 1996
Deutschland

Nr.der Klas- sifika- tion 1)	Wirtschaftsgliederung	Betriebe		Beschäftigte				
		Insgesamt	Veränd. zum Vor- jahresm.	Arbeiter	Ange- stellte 2)	Insgesamt	Veränderung zum Vor-	
		Anzahl	%	Anzahl			monat	jahresmonat
							%	
15.95	H.v.Wermutwein u.sonst. aromatisierten Weinen
15.96	H.v.Bier	420	-5,0	26 306	18 381	44 687	-0,8	-5,6
15.97	H.v.Malz	41	-4,7	536	384	920	0,1	-1,5
15.98	Mineralbrunnen, H.v. Erfrischungsgetränken ..	236	-3,3	15 847	8 065	23 912	-0,6	-1,8
16.00	Tabakverarbeitung	36	-10,0	8 059	5 505	13 564	-0,9	-5,2
DB	Textil-u.Bekleidungs- gewerbe	2 407	-8,6	152 892	70 557	223 449	-0,8	-9,3
17	Textilgewerbe	1 363	-4,2	94 246	40 051	134 297	-0,8	-7,9
17.1	Spinnstoffaufbereitung u.Spinnerei	108	-7,7	12 128	3 909	16 037	-0,6	-11,8
17.11	Baumwollaufbereitung u. -spinnerei	59	-7,8	6 821	1 673	8 494	-0,1	-10,7
17.12	Wollaufbereitung u. Streichgarnspinnerei ...	8	X	743	259	1 002	-2,0	-8,6
17.13	Wollaufbereitung u. Kammgarnspinnerei	13	-7,1	2 233	815	3 048	-1,9	-15,3
17.14	Flachsaufbereitung u. -spinnerei
17.15	Zwirnen u.Texturieren v. Filamentgarnen usw.	8	-11,1	400	125	525	0,8	-7,1
17.16	Nähgarnfertigung	15	-6,3	1 667	965	2 632	-0,1	-12,4
17.17	Sonst.Spinnstoffaufbe- reitung u.Spinnerei
17.2	Weberei	215	-5,3	18 097	8 820	26 917	-1,9	-11,4
17.21	Baumwollweberei	114	-1,7	11 261	5 034	16 295	-2,2	-11,0
17.22	Streichgarnweberei	6	X	419	203	622	-7,6	-6,2
17.23	Kammgarnweberei	27	-18,2	2 917	1 317	4 234	-0,3	-10,2
17.24	Seiden-u.Filamentgarn- weberei	50	-3,9	2 439	1 759	4 198	-1,5	-12,7
17.25	Sonst.Weberei	18	-10,0	1 061	507	1 568	-1,1	-15,9
17.30	Textilveredlung	171	-5,0	12 189	5 507	17 696	-0,8	-12,1
17.40	H.v.konfektion.Textil- waren (oh.Bekleidung) ..	319	-3,6	15 123	5 659	20 782	-0,8	-6,4
17.5	Sonst.Textilgewerbe (oh.H.v.Maschenware) ...	304	0,7	21 359	10 328	31 687	-0,4	1,7
17.51	H.v.Teppichen	60	1,7	5 737	2 951	8 688	X	-5,6
17.52	H.v.Seilerwaren	17	X	682	265	947	-0,7	24,4
17.53	H.v.Vliesstoff,Erzeugn. daraus (oh.Bekleidung) .	28	12,0	3 298	1 565	4 863	-0,6	66,1
17.54	Textilgewerbe ang	199	-1,0	11 642	5 547	17 189	-0,6	-5,9
17.60	H.v.gewirktem u. gestricktem Stoff	61	3,4	3 680	1 451	5 131	-0,5	1,3
17.7	H.v.gewirkten u.ge- strickten Fertigerzeugn.	185	-10,2	11 670	4 377	16 047	-0,3	-14,1
17.71	H.v.Strumpfwaren	44	-12,0	4 942	2 214	7 156	-0,1	-20,9
17.72	H.v.Pullovern,Strick- jacken u.ä.	141	-9,6	6 728	2 163	8 891	-0,5	-7,6

1) Klassifikation der Wirtschaftszweige, Ausgabe 1993 (WZ 93).

2) Einschl. tätiger Inhaber und Mitinhaber sowie
unbezahlt mithelfender Familienangehöriger.

1 Betriebe
1.1 Betriebe und Beschäftigte
1.1.1 Im Dezember 1996
Deutschland

Nr. der Klas- sifika- tion 1)	Wirtschaftsgliederung	Betriebe		Beschäftigte				
		Insgesamt	Veränd. zum Vor- jahresm.	Arbeiter	Ange- stellte 2)	Insgesamt	Veränderung zum Vor-	
		Anzahl	%	Anzahl			monat	jahresmonat
							%	
18	Bekleidungsgewerbe	1 044	-13,7	58 646	30 506	89 152	-0,8	-11,4
18.10	H.v.Lederbekleidung	22	-4,4	479	195	674	-3,3	-17,2
18.2	H.v.Bekleidung (oh. Lederbekleidung)	1 012	-14,0	57 872	30 169	88 041	-0,8	-11,3
18.21	H.v.Arbeits-u.Berufs- bekleidung	61	-9,0	2 071	1 143	3 214	-1,1	-9,1
18.22	H.v.Oberbekleidg. (oh.Ar- beits-u.Berufsbekleidg.)	543	-13,8	32 495	19 625	52 120	-0,7	-11,5
18.23	H.v.Wäsche	240	-17,8	16 719	6 525	23 244	-0,9	-11,0
18.24	H.v.sonst.Bekleidg.u. Bekleidungsbehör	168	-10,2	6 587	2 876	9 463	-1,1	-12,0
18.30	Zurichtung u.Färben v. Fellen,H.v.Pelzwaren ...	10	-9,1	295	142	437	-0,2	-10,5
DC	Ledergewerbe	338	-10,6	21 138	9 353	30 491	-0,6	-7,9
19	Ledergewerbe	338	-10,6	21 138	9 353	30 491	-0,6	-7,9
19.10	Ledererzeugung	33	-8,3	2 299	723	3 022	-0,7	-16,4
19.20	Lederverarb. (oh.H.v.Le- derbekleidung u.Schuhen)	129	-13,4	5 713	2 340	8 053	X	-4,2
19.30	H.v.Schuhen	176	-8,8	13 126	6 290	19 416	-0,9	-8,0
DD	Holzgewerbe (oh.H.v. Möbeln)	2 120	-2,2	89 529	28 955	118 484	-0,7	-5,0
20	Holzgewerbe (oh.H.v. Möbeln)	2 120	-2,2	89 529	28 955	118 484	-0,7	-5,0
20.10	Säge-,Hobel-u.Holz- imprägnierwerke	880	-3,5	19 008	5 606	24 614	-1,1	-6,0
20.20	Furnier-,Sperrh.-,Holz- faserpl.-u.-spanpl.Werke	149	.	15 729	4 911	20 640	-0,2	-4,7
20.30	H.v.Konstr.-,Fertigb.t., Ausbauelement.u.ä.a.Holz	783	.	41 906	15 217	57 123	-0,6	-4,5
20.40	H.v.Verpackungsmitteln u.Lagerbehältern a.Holz	127	-7,3	4 038	969	5 007	-1,6	-5,4
20.5	H.v.Holzwaren ang,Kork-, Flecht-u.Korbwaren	181	-1,1	8 848	2 252	11 100	-0,5	-6,1
20.51	H.v.Holzwaren ang, Veredlg.v.Holzwaren	175	-1,7	8 627	2 123	10 750	-0,5	-6,4
20.52	H.v.Kork-,Flecht-u. Korbwaren	6	20,0	221	129	350	0,3	3,2
DE	Papier-,Verlags-u. Druckgewerbe	3 917	-2,0	228 339	181 407	409 746	-0,4	-2,5
21	Papiergewerbe	1 053	-1,5	106 075	43 195	149 270	-0,6	-2,1
21.1	H.v.Holzstoff,Zellstoff, Papier,Karton u.Pappe ..	205	-2,4	33 818	12 481	46 299	-0,8	-3,8
21.11	H.v.Holzstoff u. Zellstoff
21.12	H.v.Papier,Karton u. Pappe
21.2	Papier-,Karton-u.Pappe- verarbeitung	848	-1,3	72 257	30 714	102 971	-0,5	-1,4
21.21	H.v.Wellpapier u.-pappe, Verpackungsmitteln	500	-2,5	39 010	14 780	53 790	-0,5	-2,0
21.22	H.v.Haushalts-u.Hygiene- art.a.Zellstoff u.Papier	60	-4,8	11 905	4 712	16 617	-0,8	-2,8
21.23	H.v.Schreibwaren,Büro- bedarf a.Papier u.Pappe	99	13,8	8 779	5 081	13 860	0,1	7,0

1) Klassifikation der Wirtschaftszweige, Ausgabe 1993 (WZ 93).
2) Einschl. tätiger Inhaber und Mitinhaber sowie
unbezahlt mithelfender Familienangehöriger.

1 Betriebe
1.1 Betriebe und Beschäftigte
1.1.1 Im Dezember 1996
Deutschland

Nr.der Klas- sifika- tion 1)	Wirtschaftsgliederung	Betriebe		Beschäftigte				
		Insgesamt	Veränd. zum Vor- jahresm.	Arbeiter	Ange- stellte 2)	Insgesamt	Veränderung zum Vor-	
		Anzahl	%	Anzahl			monat	jahresmonat
							%	
21.24	H.v.Tapeten	18	-10,0	2 025	902	2 927	-0,4	-2,7
21.25	H.v.sonst.Waren aus Papier,Karton u.Pappe ..	171	-2,8	10 538	5 239	15 777	-0,8	-4,1
22	Verlags-,Druckgewerbe, Vervielfältigung	2 864	-2,2	122 264	138 212	260 476	-0,3	-2,7
22.1	Verlagsgewerbe	827	X	21 106	90 984	112 090	-0,4	2,4
22.11	Buchverlag u.Musikverlag .	199	1,0	2 366	19 591	21 957	-1,3	2,6
22.12	Zeitungsverlag	284	1,1	14 243	44 197	58 440	0,0	2,8
22.13	Zeitschriftenverlag	309	-1,0	3 179	25 955	29 134	-0,2	1,4
22.14	Verlag v.bespielten Tonträgern	6	20,0	197	228	425	-3,0	-12,0
22.15	Sonst.Verlagsgewerbe	29	-9,4	1 121	1 013	2 134	-2,2	4,0
22.2	Druckgewerbe	2 017	-2,9	98 242	45 349	143 591	-0,3	-6,3
22.21	Zeitungsdruckerei	61	.	8 359	3 128	11 487	0,0	-13,6
22.22	Druckerei (oh.Zeitungs- druckerei)	1 519	-3,4	78 008	34 705	112 713	-0,6	-6,5
22.23	Druckweiterverarbeitung ..	124	1,6	6 630	1 303	7 933	2,9	6,2
22.24	Satzherstellung u. Reproduktion	250	-4,2	4 338	5 150	9 488	-0,3	-3,9
22.25	Sonst.Druckgewerbe	63	.	907	1 063	1 970	-0,6	-3,9
22.3	Vervielf.v.besp.Ton-, Bild-u.Datenträgern	20	-9,1	2 916	1 879	4 795	0,3	-4,4
22.31	Vervielfältigung v. bespielten Tonträgern ..	14	.	2 669	1 642	4 311	-0,6	.
22.32	Vervielfältigung v. bespielten Bildträgern .	3
22.33	Vervielfältigung v. bespielten Datenträgern	3
DF	Kokerei,Mineralölverar- beitung,H.v.Brutstoffen	81	-4,7	10 860	13 041	23 901	-0,6	-8,4
23	Kokerei,Mineralölverar- beitung,H.v.Brutstoffen	81	-4,7	10 860	13 041	23 901	-0,6	-8,4
23.10	Kokerei	8	X	1 737	391	2 128	-0,1	-4,9
23.20	Mineralölverarbeitung	70	-5,4	8 803	12 035	20 838	-0,7	-8,0
23.30	H.u.Verarb.v.Spalt-u. Brutstoffen	3	X	320	615	935	2,8	-22,1
DG	Chemische Industrie	1 718	0,2	235 866	276 126	511 992	-0,3	-3,7
24	Chemische Industrie	1 718	0,2	235 866	276 126	511 992	-0,3	-3,7
24.1	H.v.chemischen Grund- stoffen	438	0,5	116 515	120 949	237 464	-0,1	-3,3
24.11	H.v.Industriegasen	60	-1,6	1 252	2 812	4 064	-0,2	-0,9
24.12	H.v.Farbstoffen u. Pigmenten	36	16,1	5 113	3 935	9 048	0,1	-5,2
24.13	H.v.sonst.anorganischen Grundstoffen u.Chemik. .	79	X	11 567	11 213	22 780	-0,2	0,9
24.14	H.v.sonst.organischen Grundstoffen u.Chemik. .	113	-8,1	42 261	51 386	93 647	0,0	-35,3
24.15	H.v.Düngemitteln u. Stickstoffverbindungen .	22	4,8	2 637	1 727	4 364	-1,1	-7,8
24.16	H.v.Kunststoff in Pri- märformen	125	6,8	53 530	49 778	103 308	-0,2	73,4

1) Klassifikation der Wirtschaftszweige, Ausgabe 1993 (WZ 93).

2) Einschl. tätiger Inhaber und Mitinhaber sowie
unbezahlt mithelfender Familienangehöriger.

1 Betriebe
1.1 Betriebe und Beschäftigte
1.1.1 Im Dezember 1996
Deutschland

Nr. der Klas- sifikation 1)	Wirtschaftsgliederung	Betriebe		Beschäftigte				
		Insgesamt	Veränd. zum Vor- jahresm.	Arbeiter	Ange- stellte 2)	Insgesamt	Veränderung zum Vor-	
		Anzahl	%	Anzahl			monat	jahresmonat
							%	
24.17	H.v.synthetischem Kaut- schuk in Primärformen ..	3	-25,0	155	98	253	-1,6	-7,3
24.20	H.v.Schädlingsbekämp- fungs-u.Pflanzenschutzm.	24	X	1 745	2 753	4 498	-0,6	0,8
24.30	H.v.Anstrichmitteln, Druckfarben u.Kitten ...	328	1,2	19 182	23 285	42 467	-0,6	-2,7
24.4	H.v.pharmazeut.Erzeugn. ..	327	0,9	34 584	67 250	101 834	0,0	-0,3
24.41	H.v.pharmazeut. Grundstoffen	20	11,1	1 012	1 045	2 057	-0,2	8,3
24.42	H.v.pharmazeut.Speziali- täten u.sonst.Erzeugn. .	307	0,3	33 572	66 205	99 777	0,0	-0,4
24.5	H.v.Seifen,Wasch-,Reini- gungs-u.Körperpflegem. .	242	-2,4	23 215	31 772	54 987	-0,4	-9,8
24.51	H.v.Seifen,Wasch-,Reini- gungs-u.Poliermitteln ..	134	-2,9	11 886	15 924	27 810	-0,4	-11,7
24.52	H.v.Duft-u.Körper- pflegemitteln	108	-1,8	11 329	15 848	27 177	-0,4	-7,8
24.6	H.v.sonst.chemischen Erzeugnissen	315	0,3	24 530	24 596	49 126	-0,8	-4,3
24.61	H.v.pyrotechnischen Erzeugnissen	25	X	2 755	1 421	4 176	-2,7	-8,5
24.62	H.v.Klebstoffen u. Gelatine	49	X	2 903	2 813	5 716	-1,7	-2,7
24.63	H.v.etherischen Ölen	18	X	897	1 807	2 704	X	0,5
24.64	H.v.fotochemischen Erzeugnissen	21	5,0	3 404	3 913	7 317	-0,8	-13,3
24.65	H.v.unbespielten Ton-, Bild-u.Datenträgern	6	-14,3	1 367	1 050	2 417	-1,1	-6,2
24.66	H.v.chemischen Erzeug- nissen ang	196	0,5	13 204	13 592	26 796	-0,3	-1,4
24.70	H.v.Chemiefasern	44	-2,2	16 095	5 521	21 616	-0,8	-9,0
DH	H.v.Gummi-u.Kunststoff- waren	2 945	-0,3	247 223	96 510	343 733	-0,5	-3,8
25	H.v.Gummi-u.Kunststoff- waren	2 945	-0,3	247 223	96 510	343 733	-0,5	-3,8
25.1	H.v.Gummiwaren	288	-1,4	54 748	21 731	76 479	-0,4	-7,7
25.11	H.v.Bereifungen	21	X	15 679	6 591	22 270	-0,2	-2,8
25.12	Runderneuerung v. Bereifungen	17	-10,5	1 195	481	1 676	-1,8	-4,8
25.13	H.v.sonst.Gummiwaren	250	-0,8	37 874	14 659	52 533	-0,5	-9,8
25.2	H.v.Kunststoffwaren	2 657	-0,2	192 475	74 779	267 254	-0,5	-2,6
25.21	H.v.Platten,Folien usw a.Kunststoff	509	4,7	48 324	20 203	68 527	-0,9	-2,2
25.22	H.v.Verpackungsmitteln a.Kunststoff	374	-3,4	27 281	8 817	36 098	-0,9	-5,2
25.23	H.v.Baubedarfsartikeln a.Kunststoff	565	5,4	29 758	13 405	43 163	-0,3	-2,4
25.24	H.v.sonst.Kunststoff- waren	1 209	-3,4	87 112	32 354	119 466	-0,2	-2,1
DI	Glasgewerbe,Keramik, Verarb.v.Steinen u.Erden	3 791	0,4	186 558	76 348	262 906	-1,5	-5,7
26	Glasgewerbe,Keramik, Verarb.v.Steinen u.Erden	3 791	0,4	186 558	76 348	262 906	-1,5	-5,7
26.1	H.u.Verarb.v.Glas	416	-0,2	48 431	17 028	65 459	-0,9	-3,4

1) Klassifikation der Wirtschaftszweige, Ausgabe 1993 (WZ 93).
2) Einschl. tätiger Inhaber und Mitinhaber sowie
unbezahlt mithelfender Familienangehöriger.

1 Betriebe
1.1 Betriebe und Beschäftigte
1.1.1 Im Dezember 1996
Deutschland

Nr.der Klas- sifika- tion 1)	Wirtschaftsgliederung	Betriebe		Beschäftigte				
		Insgesamt	Veränd. zum Vor- jahresm.	Arbeiter	Ange- stellte 2)	Insgesamt	Veränderung zum Vor-	
		Anzahl	%	Anzahl			monat	jahresmonat
							%	
26.11	H.v.Flachglas	13	-23,5	2 433	883	3 316	-0,5	-9,9
26.12	Veredlg.u.Verarb.v. Flachglas	214	2,4	15 642	5 665	21 307	-0,6	-2,5
26.13	H.v.Hohlglas	88	X	17 553	5 105	22 658	-1,5	-5,9
26.14	H.v.Glasfaser	27	X	3 034	1 260	4 294	-0,8	-2,5
26.15	H.,Veredlg.u.Verarb.v. sonst.Glas,techn.Glasw.	74	-2,6	9 769	4 115	13 884	-0,4	0,9
26.2	Keramik (oh.Ziegelei u. Baukeramik)	254	-7,0	29 247	10 136	39 383	-0,8	-12,1
26.21	H.v.keramischen Haus- haltsw.u.Ziergegenst. ..	99	-10,0	14 099	3 504	17 603	-0,5	-13,8
26.22	H.v.Sanitärkeramik	10	-9,1	2 791	1 350	4 141	-1,6	-15,3
26.23	H.v.Isolatoren u. Isolierteilen a.Keramik	18	5,9	3 385	1 155	4 540	-0,4	-8,2
26.24	H.v.keramischen Erzeugn. f.sonst.techn.Zwecke ...	18	5,9	1 456	793	2 249	-0,3	0,4
26.25	H.v.keramischen Erzeugnissen ang	37	-15,9	1 873	478	2 351	-1,9	-30,6
26.26	H.v.feuerfesten keramischen Werkstoffen	72	-2,7	5 643	2 856	8 499	-1,0	-4,5
26.30	H.v.keramischen Wand-u. Bodenfliesen u.-platten	35	2,9	4 806	1 925	6 731	-2,0	-11,0
26.40	Ziegelei,H.v.sonst. Baukeramik	221	0,9	11 200	3 475	14 675	-2,2	-0,4
26.5	H.v.Zement,Kalk u. gebranntem Gips	115	0,9	11 331	6 102	17 433	-0,1	0,9
26.51	H.v.Zement	65	-1,5	7 984	4 318	12 302	-0,1	-1,7
26.52	H.v.Kalk	26	8,3	2 274	1 256	3 530	-0,3	15,9
26.53	H.v.gebranntem Gips	24	X	1 073	528	1 601	-0,2	-7,0
26.6	H.v.Erzeugnissen a. Beton,Zement u.Gips	2 318	1,1	60 967	27 656	88 623	-2,2	-6,8
26.61	H.v.Betonerzeugnissen f. d.Bau u.Kalksandsteinen	1 002	-0,6	41 760	17 124	58 884	-2,5	-8,7
26.62	H.v.Gipserzeugnissen f. d.Bau	19	5,6	1 507	415	1 922	0,6	-1,3
26.63	H.v.Transportbeton	1 121	1,9	10 324	4 692	15 016	-1,8	-4,4
26.64	H.v.Mörtel	105	2,9	2 713	3 557	6 270	-1,4	3,2
26.65	H.v.Faserzementwaren	33	10,0	2 550	1 067	3 617	-1,5	-2,3
26.66	H.v.Erzeugnissen a. Beton,Zement u.Gips ang	38	8,6	2 113	801	2 914	-2,3	-7,7
26.70	Be-u.Verarb.v.Natur- steinen ang	173	1,2	5 761	2 068	7 829	-3,0	-3,2
26.8	H.v.sonst.Mineral- erzeugnissen	259	2,0	14 815	7 958	22 773	-1,2	-2,5
26.81	H.v.Mühl-,Polier-u.ä. Steinen,Schleifwerkzeug.	67	X	5 755	3 071	8 826	-0,5	-4,2
26.82	H.v.Mineraler- zeugnissen ang	192	2,7	9 060	4 887	13 947	-1,7	-1,5
DJ	Metallerzg.u.-bearb., H.v.Metallerzeugnissen .	7 600	-0,9	604 189	233 864	838 053	-0,6	-4,7
27	Metallerzg.u.-bearbeitung.	1 100	-2,1	202 601	71 451	274 052	-0,7	-5,4
27.10	Erzeugung v.Roheisen, Stahl,Ferroleq.(EGKS) ..	77	-6,1	66 263	23 388	89 651	-0,7	-4,5

1) Klassifikation der Wirtschaftszweige, Ausgabe 1993 (WZ 93).
2) Einschl. tätiger Inhaber und Mitinhaber sowie unbezahlt mithelfender Familienangehöriger.

1 Betriebe
1.1 Betriebe und Beschäftigte
1.1.1 Im Dezember 1996
Deutschland

Nr.der Klas- sifika- tion 1)	Wirtschaftsgliederung	Betriebe		Beschäftigte				
		Insgesamt	Veränd. zum Vor- jahresm.	Arbeiter	Ange- stellte 2)	Insgesamt	Veränderung zum Vor-	
		Anzahl	%	Anzahl			monat	jahresmonat
							%	
27.2	H.v.Rohren	188	.	25 613	9 383	34 996	-0,8	.
27.21	H.v.Rohren u.Rohrstücken a.Guß Eisen	21	.	4 220	1 595	5 815	-1,4	.
27.22	H.v.Stahlrohren u.Rohr- stücken a. Eisen u.Stahl	167	1,2	21 393	7 788	29 181	-0,7	-7,0
27.3	Sonst.erste Bearb.v.Ei- sen, Stahl, H.v.Ferroleg.	157	-1,3	16 194	6 435	22 629	-0,9	-4,5
27.31	H.v.Blankstahl	26	-13,3	1 860	705	2 565	-1,0	-17,2
27.32	H.v.Kaltband unter 500 mm Breite	47	4,4	6 095	2 644	8 739	-0,5	-2,6
27.33	H.v.Kaltprofilen	17	13,3	917	347	1 264	-4,8	-2,7
27.34	H.v.gezogenem Draht	54	-14,3	5 374	1 819	7 193	-1,1	-19,1
27.35	Erste Bearb.v.Eisen u. Stahl ang, H.v.Ferroleg.	13	116,7	1 948	920	2 868	0,2	100,6
27.4	Erzeugung u.erste Bearb. v.NE-Metallen	221	X	41 754	19 205	60 959	-0,6	-4,7
27.41	Erzeugung u.erste Bearb. v.Edelmetallen	15	X	1 384	1 754	3 138	-1,1	-5,4
27.42	Erzeugung u.erste Bearb. v.Aluminium	102	4,1	20 428	9 002	29 430	-0,6	-4,4
27.43	Erzeugung u.erste Bearb. v.Blei, Zink u.Zinn	29	7,4	2 402	865	3 267	-0,8	3,0
27.44	Erzeugung u.erste Bearb. v.Kupfer	52	-5,5	14 781	6 322	21 103	-0,3	-6,3
27.45	Erzeugung u.erste Bearb. v.sonst.NE-Metallen	23	-11,5	2 759	1 262	4 021	-1,8	-3,7
27.5	Gießereiindustrie	457	.	52 777	13 040	65 817	-0,4	.
27.51	Eisengießerei	161	.	24 782	5 711	30 493	-0,4	.
27.52	Stahlgießerei	46	2,2	5 774	1 885	7 659	-0,7	-12,4
27.53	Leichtmetallgießerei	191	-1,6	17 503	4 187	21 690	-0,6	-3,9
27.54	Buntmetallgießerei	59	-11,9	4 718	1 257	5 975	0,3	-11,0
28	H.v.Metallerzeugnissen ...	6 500	-0,7	401 588	162 413	564 001	-0,6	-4,4
28.1	Stahl-u.Leichtmetallbau ..	1 817	-1,5	85 432	39 505	124 937	-0,5	-5,5
28.11	H.v.Stahl-u.Leicht- metallkonstruktionen ...	1 373	-1,2	65 423	30 988	96 411	-0,7	-5,8
28.12	H.v.Ausbauelementen a. Stahl u.Leichtmetall ...	444	-2,4	20 009	8 517	28 526	-0,1	-4,5
28.2	Kessel-u.Behälterbau (oh.H.v.Dampfkesseln) ..	227	-3,0	20 425	9 498	29 923	-0,7	-6,6
28.21	H.v.Tanks u.Sammel- behältern	166	-5,1	9 647	3 835	13 482	-1,0	-6,0
28.22	H.v.Zentralheizungs- Heizkörpern u.-kesseln .	61	3,4	10 778	5 663	16 441	-0,4	-7,1
28.30	H.v.Dampfkesseln (oh. Zentralheizungskessel) .	271	X	24 756	13 512	38 268	-0,9	-4,6
28.40	H.v.Schmiede-, Press-, Zieh-, Stanzteilen u.ä. .	580	0,2	52 760	16 292	69 052	-0,5	-6,1
28.5	Oberfläch.veredlg., Wär- mebehandlg., Mechanik ang	1 082	7,7	46 113	12 025	58 138	-0,7	2,3
28.51	Oberfläch.veredlg.u. Wärmebehandlung	555	4,3	23 008	6 549	29 557	-0,8	-0,1
28.52	Mechanik ang	527	11,4	23 105	5 476	28 581	-0,6	4,9

1) Klassifikation der Wirtschaftszweige, Ausgabe 1993 (WZ 93).
2) Einschl. tätiger Inhaber und Mitinhaber sowie
unbezahlt mithelfender Familienangehöriger.

1 Betriebe
1.1 Betriebe und Beschäftigte
1.1.1 Im Dezember 1996
Deutschland

Nr. der Klas- sifika- tion 1)	Wirtschaftsgliederung	Betriebe		Beschäftigte				
		Insgesamt	Veränd. zum Vor- jahresm.	Arbeiter	Ange- stellte 2)	Insgesamt	Veränderung zum Vor-	
		Anzahl	%	Anzahl			monat	jahresmonat
							%	
28.6	H.v.Schneidw.,Werkzeug., Schlössern u.Beschlägen	887	-1,4	74 487	33 071	107 558	-0,3	-2,8
28.61	H.v.Schneidwaren u. Bestecken	62	-3,1	4 543	2 175	6 718	-0,8	-2,9
28.62	H.v.Werkzeugen	570	-0,4	36 927	16 851	53 778	-0,2	-1,2
28.63	H.v.Schlössern u. Beschlägen	255	-3,4	33 017	14 045	47 062	-0,4	-4,6
28.7	H.v.sonst.EBM-Waren	1 636	-4,3	97 615	38 510	136 125	-0,9	-5,9
28.71	H.v.Behältern a.Eisen u. Stahl	35	-7,9	2 521	775	3 296	-2,4	-4,5
28.72	H.v.Verpackungen u. Verschlüssen a.Metall ..	93	-6,1	12 401	3 919	16 320	-1,2	-5,6
28.73	H.v.Drahtwaren	154	-2,5	8 997	3 479	12 476	-0,2	-1,6
28.74	H.v.Schrauben,Nieten, Ketten u.Federn	389	-4,4	28 674	10 253	38 927	-0,7	-4,6
28.75	H.v.EBM-Waren ang	965	-4,2	45 022	20 084	65 106	-1,1	-7,6
DK	Maschinenbau	6 547	-1,3	602 047	401 014	1 003 061	-0,5	-3,3
29	Maschinenbau	6 547	-1,3	602 047	401 014	1 003 061	-0,5	-3,3
29.1	H.v.Masch.f.d.Erzeugung u.Nutzung v.mech.Energie	1 099	-1,4	146 796	93 000	239 796	-0,5	-3,1
29.11	H.v.Verbrenn.mot.u.Turb. (oh.Strassenfahrz.u.ä.) .	72	-2,7	19 655	22 022	41 677	0,3	0,8
29.12	H.v.Pumpen u. Kompressoren	354	-3,5	36 316	25 309	61 625	-0,5	-8,0
29.13	H.v.Armaturen	362	-1,4	36 451	23 825	60 276	-0,6	-4,4
29.14	H.v.Lagern,Getrieben, Zahnradern,Antriebslem.	311	1,6	54 374	21 844	76 218	-0,8	0,2
29.2	H.v.sonst.Maschinen f. unspezifische Verwendung	1 978	-1,5	138 937	103 109	242 046	-0,3	-2,9
29.21	H.v.öfen u.Brennern	103	-4,6	6 017	6 920	12 937	-0,2	0,3
29.22	H.v.Hebezeugen u. Fördermitteln	696	-1,0	46 784	31 026	77 810	0,0	-3,7
29.23	H.v.kälte-u.lufttechn. Erzeugn.f.gewerbl.Zwecke	432	-0,5	31 438	21 824	53 262	-0,9	2,0
29.24	H.v.Maschinen f.unspezi- fische Verwendung ang ..	747	-2,2	54 698	43 339	98 037	-0,3	-5,1
29.3	H.v.land-u.forstw. Maschinen	197	-4,4	26 125	10 671	36 796	-1,0	-3,9
29.31	H.v.Ackerschleppern	22	.	9 529	3 489	13 018	-0,7	.
29.32	H.v.sonst.land-u. forstw.Maschinen	175	.	16 596	7 182	23 778	-1,1	.
29.40	H.v.Werkzeugmaschinen	942	X	70 698	50 419	121 117	-0,5	-3,3
29.5	H.v.Masch.f.sonst.best. Wirtschaftszweige	2 098	-0,8	163 424	115 574	278 998	-0,5	-3,2
29.51	H.v.Masch.f.Metallerzeu- gung,Walzwerkseintr.usw .	72	-6,5	5 904	7 252	13 156	0,4	-4,5
29.52	H.v.Bergwerks-,Bau-u. Baustoffmaschinen	271	-3,9	24 562	18 634	43 196	-0,8	-6,1
29.53	H.v.Masch.f.Ernährungs- gewerbe u.Tabakverarb. .	227	-8,5	14 687	12 404	27 091	-0,3	-8,5
29.54	H.v.Masch.f.d.Textil-, Bekleidg.-u.Ledergewerbe	213	-6,6	28 716	16 681	45 397	-1,0	-9,9
29.55	H.v.Masch.f.d.Papier- gewerbe	98	2,1	8 411	7 020	15 431	0,5	3,4

1) Klassifikation der Wirtschaftszweige, Ausgabe 1993 (WZ 93).

2) Einschl. tätiger Inhaber und Mitinhaber sowie
unbezahlt mithelfender Familienangehöriger.

1 Betriebe
1.1 Betriebe und Beschäftigte
1.1.1 Im Dezember 1996
Deutschland

Nr. der Klas- sifika- tion 1)	Wirtschaftsgliederung	Betriebe		Beschäftigte				
		Insgesamt	Veränd. zum Vor- jahresm.	Arbeiter	Ange- stellte 2)	Insgesamt	Veränderung zum Vor-	
		Anzahl	%	Anzahl			monat	jahresmonat
							%	
29.56	H.v.Masch.f.best.Wirt- schaftszweige ang	1 217	2,8	81 144	53 583	134 727	-0,4	0,9
29.60	H.v.Waffen u.Munition	36	2,9	6 313	4 515	10 828	-1,3	1,3
29.7	H.v.Haushaltsgeräten ang .	197	-6,6	49 754	23 726	73 480	-0,9	-5,3
29.71	H.v_elektrischen Haushaltsgeräten	161	-7,5	44 053	20 907	64 960	-1,1	-6,4
29.72	H.v.nichtelektrischen Heiz-,Koch-u.ä.Gerät.ang	36	-2,7	5 701	2 819	8 520	1,3	3,6
DL	H.v.Büromasch.,Dv-Gerät. u.-einr.;Elektrotech.usw	5 099	-0,4	469 695	407 607	877 302	-0,7	-4,7
30.0	H.v.Büromasch.,Dv-Gerät. u.-einr.	202	-1,0	13 709	29 997	43 706	-1,8	-8,7
30.01	H.v.Büromaschinen	49	-2,0	3 961	4 864	8 825	-0,3	-9,2
30.02	H.v.Dv-Gerät.u.-einr.	153	-0,7	9 748	25 133	34 881	-2,2	-8,6
31	H.v.Geräten d.Elektriz. erzg.,-verteilung u.ä. .	2 289	-1,8	265 076	196 720	461 796	-0,7	-5,3
31.10	H.v.Elektromotoren,Gene- ratoren,Transformatoren	502	-0,2	48 119	24 499	72 618	-1,0	-11,2
31.20	H.v.Elektriz.vertlg.-u. -schalteinrichtungen ...	979	-1,9	116 195	120 899	237 094	-0,4	-3,0
31.30	H.v.isol.Elektrokabeln, -leitungen u.-drähten ..	111	0,9	15 908	6 519	22 427	-1,0	-10,8
31.40	H.v.Akkumulatoren u. Batterien	29	-9,4	5 848	2 998	8 846	-2,1	-12,7
31.50	H.v_elektrischen Lampen u.Leuchten	268	-6,3	22 445	11 244	33 689	-1,2	-7,0
31.6	H.v_elektr.Ausrüstg.ang ..	400	-0,5	56 561	30 561	87 122	-0,6	-3,2
31.61	H.v_elektr.Ausrüstg.f. Motoren u.Fahrzeuge ang	118	-7,1	36 222	14 308	50 530	-0,4	-4,4
31.62	H.v.sonst_elektr. Ausrüstg.ang	282	2,6	20 339	16 253	36 592	-0,8	-1,4
32	Rundfunk-,Fernseh-u. Nachrichtentechnik	588	0,5	77 565	72 351	149 916	-0,9	-3,4
32.10	H.v_elektronischen Bauelementen	276	7,0	34 972	27 027	61 999	-0,6	4,7
32.20	H.v.nachrichtentechni- schen Geräten u.Einr. ..	136	-9,3	22 815	29 493	52 308	-0,9	0,1
32.30	H.v.Rundfunk-,Fernseh-, phono-,videotechn.Gerät.	176	-0,6	19 778	15 831	35 609	-1,2	-18,6
33	Medizin-,Mess-,Steuer- u.Regelungstechnik,Optik	2 020	1,2	113 345	108 539	221 884	-0,4	-3,5
33.10	H.v.med.Geräten u.ortho- pädischen Vorrichtungen	917	2,5	45 939	30 733	76 672	-0,1	-1,8
33.20	H.v.Meß-,Kontroll-, Navig.-u.ä.Instr.u.Vorr.	781	X	43 348	56 312	99 660	-0,7	-7,5
33.30	H.v.industriellen Prozeß-Steuerungsanlg. .	75	13,6	3 223	4 557	7 780	-0,4	7,8
33.40	H.v.optischen u. fotografischen Geräten .	177	-4,3	16 832	14 933	31 765	-0,2	5,5
33.50	H.v.Uhren	70	X	4 003	2 004	6 007	-0,8	-11,2
DM	Fahrzeugbau	1 424	-3,0	603 576	236 824	840 400	-0,3	-2,2
34	H.v.Kraftwagen u. Kraftwagenteilen	1 015	-2,1	500 128	179 440	679 568	-0,4	-0,6

1) Klassifikation der Wirtschaftszweige, Ausgabe 1993 (WZ 93).
2) Einschl. tätiger Inhaber und Mitinhaber sowie
unbezahlt mithelfender Familienangehöriger.

1 Betriebe
1.1 Betriebe und Beschäftigte
1.1.1 Im Dezember 1996
Deutschland

Nr. der Klas- sifikation 1)	Wirtschaftsgliederung	Betriebe		Beschäftigte				
		Insgesamt	Veränd. zum Vor- jahresm.	Arbeiter	Ange- stellte 2)	Insgesamt	Veränderung zum Vor-	
		Anzahl	%	Anzahl			monat	jahresmonat
							%	
34.10	H.v.Kraftwagen u. Kraftwagenmotoren	90	1,1	290 970	105 478	396 448	-0,1	-0,2
34.20	H.v.Karosserien, Aufbauten u.Anhängern ..	347	-8,4	28 507	10 488	38 995	-0,7	-9,4
34.30	H.v.Teilen u.ä.f.Kraft- wagen u.deren Motoren ..	578	1,6	180 651	63 474	244 125	-0,8	0,3
35	Sonst.Fahrzeugbau	409	-5,1	103 448	57 384	160 832	0,0	-8,3
35.1	Schiffbau	104	-6,3	22 350	7 756	30 106	-0,9	-15,1
35.11	Schiffbau (oh.Boots-u. Yachtbau)	87	-5,4	21 105	7 176	28 281	-1,0	-15,9
35.12	Boots- u.Yachtbau	17	-10,5	1 245	580	1 825	1,0	-1,1
35.20	Schienenfahrzeugbau	142	-9,6	45 196	14 793	59 989	-0,5	-11,5
35.30	Luft-u.Raumfahrzeugbau ...	85	X	26 944	32 087	59 031	1,1	-1,4
35.4	H.v.Krafträdern,Fahrrä- dern u.Behindertenfahrz.	62	X	7 001	2 217	9 218	-0,8	-5,5
35.41	H.v.Krafträdern	9	X	1 746	545	2 291	-0,3	-8,6
35.42	H.v.Fahrrädern	45	X	4 159	1 032	5 191	-1,1	-5,8
35.43	H.v.Behinderten- fahrzeugen	8	X	1 096	640	1 736	-0,3	X
35.50	Fahrzeugbau ang	16	X	1 957	531	2 488	-0,8	2,7
DN	H.v.Möbeln,Schmuck,Mu- sikinstr.usw,Recycling .	2 507	-1,6	177 790	67 904	245 694	-0,3	-4,7
36	H.v.Möbeln,Schmuck, Musikinstr.,Sportger.usw	2 360	-2,7	172 279	66 193	238 472	-0,3	-4,7
36.1	H.v.Möbeln	1 588	-2,3	126 824	46 558	173 382	-0,1	-4,6
36.11	H.v.Sitzmöbeln	398	-3,4	37 209	12 217	49 426	1,1	-4,6
36.12	H.v.Büro-u.Ladenmöbeln ...	296	0,7	17 371	8 187	25 558	-1,1	-5,4
36.13	H.v.Küchenmöbeln	136	-2,2	16 446	8 015	24 461	-0,5	-4,6
36.14	H.v.sonst.Möbeln	692	-3,6	51 441	17 017	68 458	-0,4	-4,6
36.15	H.v.Matratzen	66	4,8	4 357	1 122	5 479	-0,2	0,2
36.2	H.v.Schmuck u.ä. Erzeugnissen	137	-9,3	4 920	2 639	7 559	-0,8	-8,8
36.21	Prägen v.Münzen u. Medaillen	4	.	162	96	258	X	-21,8
36.22	H.v.Schmuck,Gold-u. Silberschmiedewaren	133	.	4 758	2 543	7 301	-0,8	-8,2
36.30	H.v.Musikinstrumenten	84	-1,2	3 987	1 363	5 350	-0,9	-6,5
36.40	H.v.Sportgeräten	55	-3,5	3 530	1 328	4 858	-1,3	-5,4
36.50	H.v.Spielwaren	154	2,0	11 331	4 807	16 138	-1,3	-5,3
36.6	H.v.sonst.Erzeugnissen ...	342	-3,7	21 687	9 498	31 185	-0,7	-3,5
36.61	H.v.Pantasieschmuck	25	-16,7	834	395	1 229	-0,4	-17,1
36.62	H.v.Besen u.Bürsten	74	-1,3	4 289	1 520	5 809	-0,7	-6,8
36.63	H.v.Erzeugnissen ang	243	-2,8	16 564	7 583	24 147	-0,7	-1,8
37	Recycling	147	19,5	5 511	1 711	7 222	-0,3	-4,7
37.10	Recycling v.Schrott	63	21,2	2 153	887	3 040	-0,1	-3,1
37.20	Recycling v.nichtmetall. Altmat.u.Reststoffen ...	84	18,3	3 358	824	4 182	-0,5	-5,8

1) Klassifikation der Wirtschaftszweige, Ausgabe 1993 (WZ 93).

2) Einschl. tätiger Inhaber und Mitinhaber sowie unbezahlt mithelfender Familienangehöriger.

1 Betriebe
1.2 Geleistete Arbeiterstunden sowie Bruttolohn- und -gehaltssumme 1996
Deutschland

Land Hauptgruppen	Geleistete Arbeiterstunden		Bruttolohn- und -gehaltssumme			
	Insgesamt	Veränderung zum Vorjahr	Lohnsumme	Gehaltssumme	Insgesamt	Veränderung zum Vorjahr
	1000 Stunden	%	1 000 DM			
Baden-Württemberg	1 157 909	-5,0	41 114 173	40 533 363	81 647 536	-0,1
Bayern	1 145 963	-4,9	37 842 237	38 252 860	76 095 097	0,6
Berlin	123 907	-12,1	4 182 880	4 940 849	9 123 729	-5,5
Brandenburg	102 457	-8,3	2 539 316	1 879 905	4 419 221	-1,8
Bremen	68 710	-5,4	2 411 587	2 166 975	4 578 562	-1,9
Hamburg	79 818	-8,4	3 026 918	5 552 600	8 579 518	-1,6
Hessen	461 250	-5,7	16 214 988	18 050 125	34 265 113	-1,3
Mecklenburg-Vorpommern	55 117	-3,7	1 286 554	788 593	2 075 147	-1,0
Niedersachsen	595 183	-4,5	20 314 415	14 006 785	34 321 200	-0,7
Nordrhein-Westfalen	1 617 541	-7,0	55 749 041	46 880 706	102 629 747	-1,4
Rheinland-Pfalz	320 091	-5,0	10 694 920	9 164 673	19 859 593	-1,7
Saarland	122 906	-7,6	4 479 856	2 117 411	6 597 267	-1,6
Sachsen	236 506	-1,9	5 191 765	3 598 605	8 790 370	3,2
Sachsen-Anhalt	122 503	-8,1	2 783 072	2 070 586	4 853 658	-3,2
Schleswig-Holstein	147 832	-6,1	4 761 177	4 334 265	9 095 442	-0,9
Thüringen	132 729	-3,3	2 721 904	1 692 688	4 414 592	2,5
Deutschland	6 490 422	-5,7	215 314 803	196 030 989	411 345 792	-0,7
Früheres Bundesgebiet	5 819 950	-5,8	200 201 426	185 228 276	385 429 702	-0,7
Neue Länder und Berlin-Ost	670 472	-5,3	15 113 377	10 802 713	25 916 090	-0,1
Vorleistungsgüterproduzenten						
Deutschland	3 113 940	-6,1	103 784 126	83 297 520	187 081 646	-1,2
Früheres Bundesgebiet	2 806 932	-6,2	96 749 732	78 780 357	175 530 089	-1,3
Neue Länder und Berlin-Ost	307 008	-5,4	7 034 394	4 517 163	11 551 557	0,1
Investitionsgüterproduzenten						
Deutschland	2 071 434	-5,1	75 715 858	72 932 666	148 648 524	-0,1
Früheres Bundesgebiet	1 865 839	-4,9	70 540 037	69 199 891	139 739 928	-
Neue Länder und Berlin-Ost	205 595	-7,0	5 175 821	3 732 775	8 908 596	-1,7
Gebrauchsgüterproduzenten						
Deutschland	336 353	-7,2	10 518 088	8 096 712	18 614 800	-2,2
Früheres Bundesgebiet	306 262	-7,3	9 942 708	7 694 799	17 637 507	-1,9
Neue Länder und Berlin-Ost	30 091	-6,4	575 380	401 913	977 293	-6,9
Verbrauchsgüterproduzenten						
Deutschland	968 695	-5,1	25 296 731	31 704 091	57 000 822	-0,2
Früheres Bundesgebiet	840 917	-5,6	22 968 949	29 553 229	52 522 178	-0,5
Neue Länder und Berlin-Ost	127 778	-1,8	2 327 782	2 150 862	4 478 644	4,2

1 Betriebe

1.2 Geleistete Arbeiterstunden sowie Bruttolohn- und -gehaltssumme 1996

Deutschland

Nr. der Klas- sifika- tion 1)	Wirtschaftsgliederung	Geleistete Arbeiterstunden		Bruttolohn- und -gehaltssumme			
		Insgesamt	Veränderung zum Vorjahr	Lohnsumme	Gehaltssumme	Insgesamt	Veränderung zum Vorjahr
		1000 Stunden	%	1 000 DM			%
C	Bergbau u. Gew. v. Steinen u. Erden	175 803	-12,4	6 782 878	3 971 756	10 754 634	-5,9
CA	Kohlenbergbau, Torfgew., Gew. v. Erdöl u. Erdgas usw	126 697	-14,3	5 343 531	3 202 439	8 545 970	-6,4
10	Kohlenbergbau, Torf- gewinnung	123 141	-14,4	5 190 487	2 786 514	7 977 001	-6,9
10.10	Steinkohlenbergbau u. -brikettherstellung	86 667	-10,1	3 811 180	1 825 467	5 636 647	-4,3
10.20	Braunkohlenbergbau u. -brikettherstellung	33 327	-24,3	1 302 319	935 549	2 237 868	-13,0
10.30	Torfgewinnung u. -veredlung	3 147	-8,7	76 988	25 498	102 486	-3,3
11	Gew. v. Erdöl u. Erdgas Erbrg. verb. Dienstleistg.	3 556	-9,0	153 044	415 925	568 969	0,6
11.10	Gew. v. Erdöl u. Erdgas
11.20	Erbrg. v. Dienstleistg. bei d. Gew. v. Erdöl u. Erdgas
12.00	Bergbau a. Uran-u. Thoriumerze	-	X	-	-	-	X
CB	Erzbergbau, Gew. v. Steinen u. Erden, sonst. Bergbau ..	49 106	-7,3	1 439 347	769 317	2 208 664	-4,0
13	Erzbergbau	-	-100,0	-	-	-	-100,0
13.10	Eisenerzbergbau	-	-100,0	-	-	-	-100,0
13.20	NE-Metallerzbergbau (oh. Uran-u. Thoriumerze)	-	-100,0	-	-	-	-100,0
14	Gew. v. Steinen u. Erden, sonst. Bergbau	49 106	-6,5	1 439 347	769 317	2 208 664	-3,0
14.1	Gew. v. Natursteinen	2 929	-19,7	90 771	44 668	135 439	-14,3
14.11	Gew. v. Naturwerksteinen u. Natursteinen ang
14.12	Gew. v. Kalk, Dolom.-, Gips- u. Anhydritstein, Kreide .	1 910	-25,4	62 327	27 346	89 673	-12,9
14.13	Gew. v. Schiefer
14.2	Gew. v. Kies, Sand, Ton u. Kaolin	35 197	-6,6	981 615	499 579	1 481 194	-2,7
14.21	Gew. v. Kies u. Sand	32 063	-6,4	889 188	444 290	1 333 478	-2,8
14.22	Gew. v. Ton u. Kaolin	3 134	-8,2	92 427	55 289	147 716	-1,7
14.30	Bergbau a. chemische u. Düngemittelminerale ..	7 343	-2,5	245 888	149 415	395 303	-1,5
14.40	Gew. v. Salz	2 829	-1,2	100 732	63 874	164 606	3,0
14.50	Gew. v. Steinen u. Erden ang, sonst. Bergbau	808	1,8	20 341	11 781	32 122	-6,4
D	Verarbeitendes Gewerbe ...	6 314 619	-5,5	208 531 925	192 059 233	400 591 158	-0,6
DA	Ernährungsgewerbe u. Tabakverarbeitung	586 563	-2,5	14 723 040	11 433 107	26 156 147	0,5
15	Ernährungsgewerbe	573 877	-2,4	14 211 279	10 864 535	25 075 814	0,7
15.1	Schlachten u. Fleisch- verarbeitung	124 938	-1,2	2 817 928	1 442 441	4 260 369	0,4
15.11	Schlachten (oh. Schlachten v. Geflügel)	23 758	3,6	556 991	224 551	781 542	4,7
15.12	Schlachten v. Geflügel	10 717	-0,2	220 699	62 168	282 867	4,6
15.13	Fleischverarbeitung	90 463	-2,5	2 040 238	1 155 722	3 195 960	-1,0

1) Klassifikation der Wirtschaftszweige, Ausgabe 1993 (WZ 93).

1 Betriebe
1.2 Geleistete Arbeiterstunden sowie Bruttolohn- und -gehaltssumme 1996
Deutschland

Nr.der Klas- sifika- tion 1)	Wirtschaftsgliederung	Geleistete Arbeiterstunden		Bruttolohn- und -gehaltssumme			
		Insgesamt	Veränderung zum Vorjahr	Lohnsumme	Gehaltssumme	Insgesamt	Veränderung zum Vorjahr
		1000 Stunden	%	1 000 DM			%
15.20	Fischverarbeitung	15 749	-1,7	316 025	182 969	498 994	2,9
15.3	Obst-u.Gemüsever- arbeitung	35 012	2,9	853 000	491 527	1 344 527	8,0
15.31	Verarb.v.Kartoffeln	8 093	1,1	182 157	96 542	278 699	1,9
15.32	H.v.Frucht-u.Gemüse- säften	6 414	2,9	171 375	118 894	290 269	8,5
15.33	Verarb.v.Obst u. Gemüse ang	20 505	3,7	499 468	276 091	775 559	10,2
15.4	H.v.pflanzlichen u. tierischen Ölen u.Fetten	7 925	-8,9	268 253	276 302	544 555	-2,1
15.41	H.v.rohen Ölen u.Fetten ..	1 347	-16,9	49 192	43 465	92 657	-9,8
15.42	H.v.raffinierten Ölen u. Fetten	1 196	-0,6	45 673	37 844	83 517	3,9
15.43	H.v.Margarine u.ä. Nahrungsfetten	5 382	-8,4	173 388	194 993	368 381	-1,3
15.5	Milchverarbeitung	58 242	-6,0	1 585 314	1 046 452	2 631 766	-2,1
15.51	Milchverarbeitung (oh.H.v.Speiseeis)	53 287	-5,4	1 458 959	906 922	2 365 881	-1,6
15.52	H.v.Speiseeis	4 955	-11,9	126 355	139 530	265 885	-6,6
15.6	Mahl-u.Schälmaschinen,H.v. Stärke u.Stärkeerzeugn.	11 162	1,6	323 510	258 463	581 973	1,1
15.61	Mahl-u.Schälmaschinen	8 102	3,5	223 924	180 788	404 712	4,5
15.62	H.v.Stärke u.Stärke- erzeugnissen	3 060	-3,1	99 586	77 675	177 261	-6,1
15.7	H.v.Futtermitteln	11 262	-3,1	289 117	520 930	810 047	1,7
15.71	H.v.Futtermitteln f. Nutztiere	9 169	-2,4	221 750	232 908	454 658	0,7
15.72	H.v.Futtermitteln f. sonst.Tiere	2 093	-5,8	67 367	288 022	355 389	2,9
15.8	Sonst.Ernährungsgewerbe (oh.Getränkeherstellung)	220 312	-1,0	5 139 923	4 191 536	9 331 459	1,4
15.81	H.v.Backwaren (oh.Dauer- backwaren)	108 952	2,5	2 230 937	1 464 425	3 695 362	4,5
15.82	H.v.Dauerbackwaren	23 274	-0,9	507 458	247 493	754 951	-0,2
15.83	Zuckerindustrie	8 967	-7,6	313 577	201 556	515 133	-2,0
15.84	H.v.Süßwaren(oh.Dauer- backwaren)	41 892	-1,8	1 019 175	639 847	1 659 022	0,7
15.85	H.v.Teigwaren	3 422	-30,4	86 213	71 056	157 269	-26,1
15.86	Verarb.v.Kaffee u.Tee, H.v.Kaffee-Ersatz	7 883	-4,8	249 162	221 899	471 061	0,0
15.87	H.v.Würzen u.Sößen	10 893	-6,9	321 494	651 010	972 504	1,2
15.88	H.v.homogenisierten u. diätetischen Nahrungsm.	3 312	-5,5	96 680	107 989	204 669	-5,0
15.89	H.v.sonst.Nahrungsmit- teln (oh.Getränke)	11 717	-3,2	315 227	586 261	901 488	2,9
15.9	Getränkeherstellung	89 275	-6,8	2 618 209	2 453 915	5 072 124	-0,8
15.91	H.v.Spirituosen	5 337	-8,1	116 685	266 506	383 191	-7,0
15.92	Alkoholbrennerei	303	-1,6	8 387	7 464	15 851	-0,4
15.93	H.v.Wein a.frischen Trauben	2 694	-0,8	63 332	99 852	163 184	3,6
15.94	H.v.Apfelwein u.sonst. Fruchtwinen

1) Klassifikation der Wirtschaftszweige, Ausgabe 1993 (WZ 93).

1 Betriebe
1.2 Geleistete Arbeiterstunden sowie Bruttolohn- und -gehaltsumme 1996
Deutschland

Nr.der Klas- sifika- tion 1)	Wirtschaftsgliederung	Geleistete Arbeiterstunden		Bruttolohn- und -gehaltsumme			
		Insgesamt	Veränderung zum Vorjahr	Lohnsumme	Gehaltsumme	Insgesamt	Veränderung zum Vorjahr
		1000 Stunden	%	1 000 DM			%
15.95	H.v.Wermutwein u.sonst. aromatisierten Weinen
15.96	H.v.Bier	47 431	-7,0	1 535 610	1 458 121	2 993 731	-1,9
15.97	H.v.Maiz	1 006	-5,2	29 097	26 719	55 816	-0,1
15.98	Mineralbrunnen,H.v. Erfrischungsgetränken ..	31 873	-7,0	849 556	584 076	1 433 632	2,8
16.00	Tabakverarbeitung	12 886	-6,6	511 761	568 572	1 080 333	-3,1
DB	Textil-u.Bekleidungs- gewerbe	234 807	-10,1	5 703 590	4 638 348	10 341 938	-5,8
17	Textilgewerbe	149 839	-7,6	3 809 717	2 748 439	6 558 156	-4,9
17.1	Spinnstoffaufbereitung u.Spinnerei	19 260	-11,9	517 325	281 174	798 499	-11,6
17.11	Baumwollaufbereitung u. -spinnerei	10 591	-11,8	291 032	119 847	410 879	-12,4
17.12	Wollaufbereitung u. Streichgarnspinnerei ...	1 162	-8,6	31 173	17 332	48 505	-3,7
17.13	Wollaufbereitung u. Kammgarnspinnerei	3 998	-13,4	97 471	58 774	156 245	-12,6
17.14	Flachsaufbereitung u. -spinnerei
17.15	Zwirnen u.Texturieren v. Filamentgarnen usw	611	-11,5	15 825	9 206	25 031	-22,2
17.16	Nähgarnfertigung	2 536	-8,7	72 889	71 674	144 563	-7,6
17.17	Sonst.Spinnstoffaufbe- reitung u.Spinnerei
17.2	Weberei	29 513	-7,6	809 837	629 998	1 439 835	-4,8
17.21	Baumwollweberei	18 117	-5,9	501 321	356 293	857 614	-4,4
17.22	Streichgarnweberei	719	8,9	16 448	13 853	30 301	-9,3
17.23	Kammgarnweberei	4 824	-8,3	134 743	94 955	229 698	0,0
17.24	Seiden-u.Filamentgarn- weberei	4 170	-10,8	109 994	124 084	234 078	-7,8
17.25	Sonst.Weberei	1 683	-20,4	47 331	40 813	88 144	-10,6
17.30	Textilveredlung	20 197	-12,8	532 707	382 174	914 881	-10,3
17.40	H.v.konfektion.Textil- waren (oh.Bekleidung) ..	23 499	-6,8	515 980	342 559	858 539	-3,4
17.5	Sonst.Textilgewerbe (oh.H.v.Maschenware) ...	33 790	-0,2	913 878	723 226	1 637 104	3,7
17.51	H.v.Teppichen	9 152	-7,6	260 742	210 415	471 157	-5,2
17.52	H.v.Seilerwaren	1 045	24,0	24 406	14 937	39 343	29,5
17.53	H.v.Vliesstoff,Erzeugn. daraus (oh.Bekleidung) .	4 957	42,7	157 825	124 001	281 826	54,4
17.54	Textilgewerbe ang	18 636	-5,1	470 905	373 873	844 778	-2,7
17.60	H.v.gewirktem u. gestricktem Stoff	5 869	-2,8	135 755	89 991	225 746	-1,1
17.7	H.v.gewirkten u.ge- strickten Fertigerzeugn.	17 711	-11,7	384 235	299 317	683 552	-10,7
17.71	H.v.Strumpfwaren	8 436	-10,0	180 879	166 857	347 736	-11,9
17.72	H.v.Pullovern,Strick- jacken u.ä.	9 275	-13,2	203 356	132 460	335 816	-9,3

1) Klassifikation der Wirtschaftszweige, Ausgabe 1993 (WZ 93).

1 Betriebe
1.2 Geleistete Arbeiterstunden sowie Bruttolohn- und -gehaltssumme 1996
Deutschland

Nr.der Klas- sifika- tion 1)	Wirtschaftsgliederung	Geleistete Arbeiterstunden		Bruttolohn- und -gehaltssumme			
		Insgesamt	Veränderung zum Vorjahr	Lohnsumme	Gehaltssumme	Insgesamt	Veränderung zum Vorjahr
		1000 Stunden	%	1 000 DM			%
18	Bekleidungsgewerbe	84 968	-14,2	1 893 873	1 889 909	3 783 782	-7,2
18.10	H.v.Lederbekleidung	671	-16,3	12 636	10 395	23 031	-12,5
18.2	H.v.Bekleidung (oh. Lederbekleidung)	83 835	-14,2	1 870 464	1 870 706	3 741 170	-7,2
18.21	H.v.Arbeits-u.Berufs- bekleidung	2 971	-11,4	61 487	62 051	123 538	-7,5
18.22	H.v.Oberbekleidg.(oh.Ar- beits-u.Berufsbekleidg.)	48 050	-15,9	1 065 734	1 234 873	2 300 607	-7,7
18.23	H.v.Wäsche	23 085	-11,5	537 732	404 783	942 515	-5,5
18.24	H.v.sonst.Bekleidg.u. Bekleidungszubehör	9 729	-12,7	205 511	168 999	374 510	-8,3
18.30	Zurichtung u.Färben v. Fellen,H.v.Pelzwaren ...	462	-5,9	10 773	8 808	19 581	-3,8
DC	Ledergewerbe	32 549	-11,9	761 965	642 631	1 404 596	-5,0
19	Ledergewerbe	32 549	-11,9	761 965	642 631	1 404 596	-5,0
19.10	Ledererzeugung	3 561	-17,2	100 382	51 660	152 042	-16,7
19.20	Lederverarb.(oh.H.v.Le- derbekleidung u.Schuhen)	8 101	-10,2	170 477	137 412	307 889	-2,6
19.30	H.v.Schuhen	20 887	-11,5	491 106	453 559	944 665	-3,6
DD	Holzgewerbe (oh.H.v. Möbeln)	150 934	-7,4	4 274 252	1 945 119	6 219 371	-3,6
20	Holzgewerbe (oh.H.v. Möbeln)	150 934	-7,4	4 274 252	1 945 119	6 219 371	-3,6
20.10	Säge-,Hobel-u.Holz- imprägnierwerke	33 344	-7,7	854 557	333 371	1 187 928	-4,8
20.20	Furnier-,Sperrh.-,Holz- faserpl.-u.-spanpl.Werke	26 237	-5,7	838 389	385 660	1 224 049	-2,1
20.30	H.v.Konstr.-,Fertigb.t., Ausbauelement.u.a.a.Holz	69 951	-7,8	2 001 451	1 012 388	3 013 839	-3,3
20.40	H.v.Verpackungsmitteln u.Lagerbehältern a.Holz	6 908	-6,6	182 741	68 326	251 067	-2,6
20.5	H.v.Holzwaren ang,Kork-, Flecht-u.Korbwaren	14 494	-8,6	397 114	145 374	542 488	-6,3
20.51	H.v.Holzwaren ang, Veredlg.v.Holzwaren	14 183	-8,3	390 328	138 106	528 434	-6,5
20.52	H.v.Kork-,Flecht-u. Korbwaren	311	-20,5	6 786	7 268	14 054	0,5
DE	Papier-,Verlags-u. Druckgewerbe	359 324	-4,6	12 544 111	13 959 246	26 503 357	1,3
21	Papiergewerbe	171 689	-3,3	5 541 983	3 420 286	8 962 269	0,5
21.1	H.v.Holzstoff,Zellstoff, Papier,Karton u.Pappe ..	56 800	-3,2	1 970 415	1 096 949	3 067 364	-0,4
21.11	H.v.Holzstoff u. Zellstoff
21.12	H.v.Papier,Karton u. Pappe
21.2	Papier-,Karton-u.Pappe- verarbeitung	114 889	-3,3	3 571 568	2 323 337	5 894 905	1,0
21.21	H.v.Wellpapier u.-pappe, Verpackungsmitteln	61 162	-3,4	1 874 725	1 122 276	2 997 001	0,9
21.22	H.v.Haushalts-u.Hygiene- art.a.Zellstoff u.Papier	19 796	-4,2	673 922	381 582	1 055 504	-1,1
21.23	H.v.Schreibwaren,Büro- bedarf a.Papier u.Pappe	13 501	6,4	386 533	355 893	742 426	7,2

1) Klassifikation der Wirtschaftszweige, Ausgabe 1993 (WZ 93).

1 Betriebe
1.2 Geleistete Arbeiterstunden sowie Bruttolohn- und -gehaltssumme 1996
Deutschland

Nr. der Klas- sifikation 1)	Wirtschaftsgliederung	Geleistete Arbeiterstunden		Bruttolohn- und -gehaltssumme			
		Insgesamt	Veränderung zum Vorjahr	Lohnsumme	Gehaltssumme	Insgesamt	Veränderung zum Vorjahr
		1000 Stunden	%	1 000 DM			%
21.24	H.v.Tapeten	3 428	-7,2	108 628	69 513	178 141	1,6
21.25	H.v.sonst.Waren aus Papier, Karton u. Pappe ..	17 002	-8,0	527 760	394 073	921 833	-1,0
22	Verlags-, Druckgewerbe, Vervielfältigung	187 635	-5,8	7 002 128	10 538 960	17 541 088	1,8
22.1	Verlagsgewerbe	31 433	-3,1	1 297 065	6 815 350	8 112 415	9,1
22.11	Buchverlag u. Musikverlag ..	3 714	-1,6	107 082	1 372 813	1 479 895	8,5
22.12	Zeitungsverlag	21 196	-5,9	992 040	3 368 500	4 360 540	10,8
22.13	Zeitschriftenverlag	4 424	7,6	146 742	1 988 162	2 134 904	6,6
22.14	Verlag v. bespielten Tonträgern	344	.	6 472	19 559	26 031	-10,3
22.15	Sonst. Verlagsgewerbe	1 755	.	44 729	66 316	111 045	7,5
22.2	Druckgewerbe	151 723	-6,4	5 574 115	3 587 424	9 161 539	-3,8
22.21	Zeitungsdruckerei	11 994	-9,2	571 682	256 424	828 106	-15,8
22.22	Druckerei (oh. Zeitungs- druckerei)	121 544	-6,4	4 463 810	2 757 214	7 221 024	-2,6
22.23	Druckweiterverarbeitung ..	9 394	4,7	249 938	100 371	350 309	4,7
22.24	Satzherstellung u. Reproduktion	7 116	-15,3	248 439	411 086	659 525	-4,4
22.25	Sonst. Druckgewerbe	1 675	-0,2	40 246	62 329	102 575	-
22.3	Vervielf.v. besc. Ton-, Bild- u. Datenträgern	4 479	-4,9	130 948	136 186	267 134	-5,8
22.31	Vervielfältigung v. bespielten Tonträgern ..	4 203	.	125 478	121 906	247 384	.
22.32	Vervielfältigung v. bespielten Bildträgern
22.33	Vervielfältigung v. bespielten Datenträgern
DF	Kokerei, Mineralölverar- beitung, H.v. Brutstoffen	18 209	-8,1	720 222	1 261 874	1 982 096	-4,0
23	Kokerei, Mineralölverar- beitung, H.v. Brutstoffen	18 209	-8,1	720 222	1 261 874	1 982 096	-4,0
23.10	Kokerei	2 663	-4,0	109 769	36 595	146 364	1,6
23.20	Mineralölverarbeitung	14 947	-8,2	587 346	1 153 382	1 740 728	-3,3
23.30	H.u. Verarb. v. Spalt- u. Brutstoffen	599	-21,8	23 107	71 897	95 004	-20,6
D6	Chemische Industrie	381 774	-5,5	14 279 239	25 321 790	39 601 029	-0,8
24	Chemische Industrie	381 774	-5,5	14 279 239	25 321 790	39 601 029	-0,8
24.1	H.v. chemischen Grund- stoffen	188 060	-5,8	7 832 006	11 823 775	19 655 781	0,2
24.11	H.v. Industriegasen	2 516	-8,0	82 577	252 895	335 472	4,6
24.12	H.v. Farbstoffen u. Pigmenten	9 240	2,8	354 773	373 542	728 315	12,5
24.13	H.v. sonst. anorganischen Grundstoffen u. Chemik. ..	19 237	0,3	691 175	1 043 423	1 734 598	6,0
24.14	H.v. sonst. organischen Grundstoffen u. Chemik. ..	68 672	-36,3	2 994 695	5 141 568	8 136 263	-33,7
24.15	H.v. Düngemitteln u. Stickstoffverbindungen ..	4 645	-6,1	153 962	148 670	302 632	2,5
24.16	H.v. Kunststoff in Pri- märformen	83 456	50,2	3 545 836	4 855 542	8 401 378	89,7

1) Klassifikation der Wirtschaftszweige, Ausgabe 1993 (WZ 93).

1 Betriebe

1.2 Geleistete Arbeiterstunden sowie Bruttolohn- und -gehaltssumme 1996
Deutschland

Nr. der Klas- sifika- tion 1)	Wirtschaftsgliederung	Geleistete Arbeiterstunden		Bruttolohn- und -gehaltssumme			
		Insgesamt	Veränderung zum Vorjahr	Lohnsumme	Gehaltssumme	Insgesamt	Veränderung zum Vorjahr
		1000 Stunden	%	1 000 DM			%
24.17	H.v. synthetischem Kaut- schuk in Primärformen ..	294	-10,1	8 988	8 135	17 123	-2,3
24.20	H.v. Schädlingsbekämp- fungs-u. Pflanzenschutzm.	3 026	-2,7	98 349	246 893	345 242	-2,1
24.30	H.v. Anstrichmitteln, Druckfarben u. Kitten ...	32 112	-4,1	992 894	1 904 426	2 897 320	1,1
24.4	H.v. pharmazeut. Erzeugn. ..	53 654	1,8	1 760 489	5 938 779	7 699 268	1,6
24.41	H.v. pharmazeut. Grundstoffen	1 396	5,0	54 541	86 862	141 403	15,5
24.42	H.v. pharmazeut. Spezial- itäten u. sonst. Erzeugn. .	52 258	1,8	1 705 948	5 851 917	7 557 865	1,4
24.5	H.v. Seifen, Wasch-, Reini- gungs-u. Körperpflegem. .	37 600	-11,6	1 168 320	2 714 545	3 882 865	-9,0
24.51	H.v. Seifen, Wasch-, Reini- gungs-u. Poliermitteln ..	19 547	-15,5	666 125	1 460 627	2 126 752	-11,1
24.52	H.v. Duft-u. Körper- pflegemitteln	18 053	-7,0	502 195	1 253 918	1 756 113	-6,3
24.6	H.v. sonst. chemischen Erzeugnissen	40 646	-7,0	1 490 641	2 176 679	3 667 320	-0,8
24.61	H.v. pyrotechnischen Erzeugnissen	4 311	-12,1	125 563	108 393	233 956	-5,9
24.62	H.v. Klebstoffen u. Gelatine	4 768	-2,7	158 533	243 178	401 711	2,7
24.63	H.v. etherischen Ölen	1 569	-0,6	48 551	151 569	200 120	2,6
24.64	H.v. fotochemischen Erzeugnissen	5 584	-11,2	336 672	398 581	735 253	-6,7
24.65	H.v. unbespielten Ton-, Bild-u. Datenträgern	2 152	-10,3	88 351	116 058	204 409	-5,9
24.66	H.v. chemischen Erzeug- nissen ang	22 262	-5,8	732 971	1 158 900	1 891 871	1,9
24.70	H.v. Chemiefasern	26 676	-7,7	936 540	516 693	1 453 233	-4,5
DH	H.v. Gummi-u. Kunststoff- waren	400 757	-4,9	11 727 472	7 456 160	19 183 632	-2,3
25	H.v. Gummi-u. Kunststoff- waren	400 757	-4,9	11 727 472	7 456 160	19 183 632	-2,3
25.1	H.v. Gummiwaren	87 437	-8,7	2 879 422	1 825 363	4 704 785	-5,7
25.11	H.v. Bereifungen	25 614	-4,3	923 626	603 252	1 526 878	1,7
25.12	Runderneuerung v. Bereifungen	1 995	-4,1	66 626	33 657	100 283	8,9
25.13	H.v. sonst. Gummiwaren	59 828	-10,7	1 889 170	1 188 454	3 077 624	-9,4
25.2	H.v. Kunststoffwaren	313 320	-3,8	8 848 050	5 630 797	14 478 847	-1,1
25.21	H.v. Platten, Folien usw a. Kunststoff	80 898	-3,8	2 465 780	1 637 683	4 103 463	-0,9
25.22	H.v. Verpackungsmitteln a. Kunststoff	44 601	-5,1	1 266 463	679 332	1 945 795	-0,7
25.23	H.v. Baubedarfsartikeln a. Kunststoff	49 401	-4,2	1 343 932	907 485	2 251 417	-1,0
25.24	H.v. sonst. Kunststoff- waren	138 420	-3,3	3 771 875	2 406 297	6 178 172	-1,4
O1	Glasgewerbe, Keramik, Verarb. v. Steinen u. Erden	320 589	-7,7	9 521 967	5 815 190	15 337 157	-3,1
26	Glasgewerbe, Keramik, Verarb. v. Steinen u. Erden	320 589	-7,7	9 521 967	5 815 190	15 337 157	-3,1
26.1	H.u. Verarb. v. Glas	79 844	-4,0	2 465 309	1 323 699	3 789 008	-0,2

1) Klassifikation der Wirtschaftszweige, Ausgabe 1993 (WZ 93).

1 Betriebe

1.2 Geleistete Arbeiterstunden sowie Bruttolohn- und -gehaltssumme 1996

Deutschland

Nr. der Klas- sifika- tion 1)	Wirtschaftsgliederung	Geleistete Arbeiterstunden		Bruttolohn- und -gehaltssumme			
		Insgesamt	Veränderung zum Vorjahr	Lohnsumme	Gehaltssumme	Insgesamt	Veränderung zum Vorjahr
		1000 Stunden	%	1 000 DM			%
26.11	H.v.Flachglas	3 820	-7,8	136 452	70 887	207 339	0,1
26.12	Veredlg.u.Verarb.v. Flachglas	26 549	-3,0	739 060	394 396	1 133 456	-0,3
26.13	H.v.Hohlglas	29 598	-6,0	939 980	406 277	1 346 257	-1,8
26.14	H.v.Glasfaser	4 963	0,0	170 823	121 952	292 775	1,4
26.15	H.,Veredlg.u.Verarb.v. sonst.Glas,techn.Glasw.	14 914	-1,8	478 994	330 187	809 181	1,8
26.2	Keramik (oh.Ziegelei u. Baukeramik)	48 460	-9,4	1 277 036	741 597	2 018 633	-6,6
26.21	H.v.keramischen Haus- haltsw.u.Ziergegenst. ..	21 411	-15,5	526 047	204 179	730 226	-9,8
26.22	H.v.Sanitärkeramik	4 642	-13,5	134 462	110 643	245 105	-5,6
26.23	H.v.Isolatoren u. Isolierteilen a.Keramik	5 421	-8,2	144 753	89 519	234 272	0,6
26.24	H.v.keramischen Erzeugn. f.sonst.techn.Zwecke ...	2 462	4,2	77 507	59 289	136 796	3,1
26.25	H.v.keramischen Erzeugnissen ang	3 337	-24,7	86 572	39 070	125 642	-26,5
26.26	H.v.feuerfesten keramischen Werkstoffen	11 187	10,6	307 695	238 897	546 592	-1,8
26.30	H.v.keramischen Wand-u. Bodenfliesen u.-platten	8 916	-13,7	243 598	137 794	381 392	-8,4
26.40	Ziegelei,H.v.sonst. Baukeramik	19 911	-5,1	579 569	265 302	844 871	-0,7
26.5	H.v.Zement,Kalk u. gebranntem Gips	18 815	-2,5	658 422	510 949	1 169 371	2,1
26.51	H.v.Zement	13 231	-5,0	456 029	377 093	833 122	0,9
26.52	H.v.Kalk	3 833	15,7	140 500	95 949	236 449	11,3
26.53	H.v.gebranntem Gips	1 751	-14,6	61 893	37 907	99 800	-6,7
26.6	H.v.Erzeugnissen a. Beton,Zement u.Gips	110 265	-11,0	3 238 933	2 047 956	5 286 949	-5,7
26.61	H.v.Betonerzeugnissen f. d.Bau u.Kalksandsteinen	73 858	-13,1	2 173 569	1 245 416	3 418 985	-8,5
26.62	H.v.Gipserzeugnissen f. d.Bau	2 683	-1,7	91 112	34 567	125 679	0,2
26.63	H.v.Transportbeton	21 759	-8,2	597 249	341 074	938 323	-2,3
26.64	H.v.Mörtel	4 964	-0,4	147 886	255 000	402 886	5,5
26.65	H.v.Faserzementwaren	3 915	-5,4	142 774	102 790	245 564	-0,8
26.66	H.v.Erzeugnissen a. Beton,Zement u.Gips ang	3 086	-8,0	86 403	69 109	155 512	1,8
26.70	Be-u.Verarb.v.Natur- steinen ang	9 873	-5,8	264 398	132 592	396 990	-2,9
26.8	H.v.sonst.Mineral- erzeugnissen	24 505	-4,1	794 642	655 301	1 449 943	0,2
26.81	H.v.Mühl-,Polier-u.ä. Steinen,Schleifwerkzeug.	8 699	-7,1	280 522	231 271	511 793	-2,4
26.82	H.v.Mineraler- zeugnissen ang	15 806	-2,4	514 120	424 030	938 150	1,7
DJ	Metallerzg.u.-bearb., H.v.Metallerzeugnissen .	959 893	-6,7	31 484 362	18 751 706	50 236 068	-2,6
27	Metallerzg.u.-bearbeitung.	310 189	-8,9	11 369 974	6 026 020	17 395 994	-4,2
27.10	Erzeugung v.Roheisen, Stahl,Ferroleg.(EGKS) ..	96 529	-9,2	3 682 783	1 926 513	5 609 296	-5,2

1) Klassifikation der Wirtschaftszweige, Ausgabe 1993 (WZ 93).

1 Betriebe
1.2 Geleistete Arbeiterstunden sowie Bruttolohn- und -gehaltssumme 1996
Deutschland

Nr.der Klas- sifika- tion 1)	Wirtschaftsgliederung	Geleistete Arbeiterstunden		Bruttolohn- und -gehaltssumme			
		Insgesamt	Veränderung zum Vorjahr	Lohnsumme	Gehaltssumme	Insgesamt	Veränderung zum Vorjahr
		1000 Stunden	%	1 000 DM			%
27.2	H.v.Rohren	40 785	.	1 415 914	752 982	2 168 896	.
27.21	H.v.Rohren u.Rohrstücken a.Guß Eisen	6 424	.	223 755	129 661	353 416	.
27.22	H.v.Stahlrohren u.Rohr- stücken a. Eisen u.Stahl	34 361	-9,7	1 192 159	623 321	1 815 480	-7,2
27.3	Sonst.erste Bearb.v.Ei- sen, Stahl, H.v.Ferroleg.	26 298	-6,8	927 848	549 555	1 477 403	-1,4
27.31	H.v.Blankstahl	2 973	-19,3	104 252	61 569	165 821	-14,2
27.32	H.v.Kaltband unter 500 mm Breite	10 133	-5,1	379 152	237 315	616 467	1,9
27.33	H.v.Kaltprofilen	1 436	-9,1	46 896	28 556	75 452	-1,0
27.34	H.v.gezogenem Draht	8 754	-18,9	297 840	150 642	448 482	-18,1
27.35	Erste Bearb.v.Eisen u. Stahl ang, H.v.Ferroleg.	3 002	105,5	99 708	71 473	171 181	125,9
27.4	Erzeugung u.erste Bearb. v.NE-Metallen	64 886	-8,8	2 478 703	1 699 260	4 177 963	-2,2
27.41	Erzeugung u.erste Bearb. v.Edelmetallen	2 575	-0,7	77 201	151 384	228 585	3,4
27.42	Erzeugung u.erste Bearb. v.Aluminium	32 065	-7,5	1 201 592	820 750	2 022 342	-0,8
27.43	Erzeugung u.erste Bearb. v.Blei, Zink u.Zinn	4 054	-2,6	145 563	76 253	221 816	-2,6
27.44	Erzeugung u.erste Bearb. v.Kupfer	21 911	-12,8	901 288	541 872	1 443 160	-5,3
27.45	Erzeugung u.erste Bearb. v.sonst.NE-Metallen	4 281	-6,9	153 059	109 001	262 060	-0,1
27.5	Gießereiindustrie	81 691	.	2 864 726	1 097 710	3 962 436	.
27.51	Eisengießerei	38 209	.	1 411 976	494 586	1 906 562	.
27.52	Stahlgießerei	8 997	-13,3	306 234	158 761	464 995	-11,3
27.53	Leichtmetallgießerei	27 236	-5,8	893 905	334 155	1 228 060	-1,9
27.54	Buntmetallgießerei	7 249	-13,0	252 611	110 208	362 819	-5,2
28	H.v.Metallerzeugnissen ...	649 704	-5,7	20 114 388	12 725 686	32 840 074	-1,7
28.1	Stahl-u.Leichtmetallbau ..	141 713	-7,4	4 028 422	2 870 197	6 898 619	-4,7
28.11	H.v.Stahl-u.Leicht- metallkonstruktionen ...	108 496	-7,9	3 124 519	2 288 391	5 412 910	-4,5
28.12	H.v.Ausbauelementen a. Stahl u.Leichtmetall ...	33 217	-6,0	903 903	581 806	1 485 709	-5,3
28.2	Kessel-u.Behälterbau (oh.H.v.Dampfkesseln) ..	33 616	-8,3	1 100 960	735 741	1 836 701	-4,8
28.21	H.v.Tanks u.Sammel- behältern	16 354	-6,1	522 343	299 698	822 041	-1,6
28.22	H.v.Zentralheizungs- Heizkörpern u.-kesseln .	17 262	-10,4	578 617	436 043	1 014 660	-7,2
28.30	H.v.Dampfkesseln (oh. Zentralheizungskessel) .	43 457	-2,6	1 546 128	1 263 355	2 809 483	2,0
28.40	H.v.Schmiede-, Press-, Zieh-, Stanzteilen u.ä. .	84 368	-6,9	2 725 599	1 321 788	4 047 387	-3,3
28.5	Oberfläch.veredlg., Wär- mebehandlg., Mechanik ang	77 166	2,5	2 192 135	924 195	3 116 330	5,5
28.51	Oberfläch.veredlg.u. Wärmebehandlung	38 801	-1,4	1 089 887	506 293	1 596 180	0,7
28.52	Mechanik ang	38 365	6,7	1 102 248	417 902	1 520 150	11,0

1) Klassifikation der Wirtschaftszweige, Ausgabe 1993 (WZ 93).

1 Betriebe
1.2 Geleistete Arbeiterstunden sowie Bruttolohn- und -gehaltssumme 1996
Deutschland

Nr. der Klas- sifika- tion 1)	Wirtschaftsgliederung	Geleistete Arbeiterstunden		Bruttolohn- und -gehaltssumme			
		Insgesamt	Veränderung zum Vorjahr	Lohnsumme	Gehaltssumme	Insgesamt	Veränderung zum Vorjahr
		1000 Stunden	%	1 000 DM			%
28.6	H.v.Schneidw.,Werkzeug., Schlössern u.Beschlägen	114 064	-6,0	3 705 708	2 602 431	6 308 139	0,0
28.61	H.v.Schneidwaren u. Bestecken	6 812	-5,2	216 670	188 996	405 666	2,9
28.62	H.v.Werkzeugen	57 719	-3,4	1 913 925	1 323 206	3 237 131	2,1
28.63	H.v.Schlössern u. Beschlägen	49 533	-8,8	1 575 113	1 090 229	2 665 342	-2,8
28.7	H.v.sonst.EBM-Waren	155 320	-7,0	4 815 436	3 007 979	7 823 415	-2,6
28.71	H.v.Behältern a.Eisen u. Stahl	4 465	-6,8	144 208	60 035	204 243	0,9
28.72	H.v.Verpackungen u. Verschlüssen a.Metall ..	19 312	-6,3	669 074	344 393	1 013 467	-1,6
28.73	H.v.Drahtwaren	14 370	-4,8	455 112	279 781	734 893	-0,2
28.74	H.v.Schrauben,Nieten, Ketten u.Federn	46 207	-6,2	1 443 501	775 907	2 219 408	-1,4
28.75	H.v.EBM-Waren ang	70 966	-8,2	2 103 541	1 547 863	3 651 404	-4,3
DK	Maschinenbau	943 559	-5,0	33 506 414	34 670 805	68 177 219	0,6
29	Maschinenbau	943 559	-5,0	33 506 414	34 670 805	68 177 219	0,6
29.1	H.v.Masch.f.d.Erzeugung u.Nutzung v.mach.Energie	226 923	-5,6	8 348 766	8 397 100	16 745 866	0,6
29.11	H.v.Verbrenn.mot.u.Turb. (oh.Strassenfahrz.u.ä.) .	31 856	-8,2	1 318 199	2 329 802	3 648 001	3,0
29.12	H.v.Pumpen u. Kompressoren	56 165	-8,2	2 066 315	2 179 482	4 245 797	-3,3
29.13	H.v.Armaturen	56 425	-6,8	1 920 855	2 046 010	3 966 865	-0,9
29.14	H.v.Lagern,Getrieben, Zahnradern,Antriebsselem.	82 477	-1,6	3 043 397	1 841 806	4 885 203	3,7
29.2	H.v.sonst.Maschinen f. unspezifische Verwendung	221 793	-4,7	7 708 392	8 514 601	16 222 993	0,7
29.21	H.v.öfen u.Brennern	10 129	-5,4	350 013	577 809	927 822	6,1
29.22	H.v.Hebezeugen u. Fördermitteln	75 954	-5,4	2 755 482	2 581 344	5 336 826	0,7
29.23	H.v.kälte-u.lufttechn. Erzeugn.f.gewerbl.Zwecke	48 731	0,3	1 616 690	1 769 306	3 385 996	3,5
29.24	H.v.Maschinen f.unspezi- fische Verwendung ang ..	86 979	-6,7	2 986 207	3 586 142	6 572 349	-1,4
29.3	H.v.land-u.forstw. Maschinen	37 970	-7,0	1 447 095	923 986	2 371 081	-1,8
29.31	H.v.Ackerschleppern	13 881	.	619 234	352 647	971 881	.
29.32	H.v.sonst.land-u. forstw.Maschinen	24 089	.	827 861	571 339	1 399 200	.
29.40	H.v.Werkzeugmaschinen	113 140	-3,6	3 939 606	4 364 915	8 304 521	1,6
29.5	H.v.Masch.f.sonst.best. Wirtschaftszweige	261 208	-4,8	9 196 034	9 960 537	19 156 571	0,7
29.51	H.v.Masch.f.Metallierzeu- gung,Walzwerkseintr.usw .	9 302	-5,6	323 281	700 781	1 024 062	4,2
29.52	H.v.Bergwerks-,Bau-u. Baustoffmaschinen	38 086	-11,0	1 373 139	1 616 355	2 989 494	-4,0
29.53	H.v.Masch.f.Ernährungs- gewerbe u.Tabakverarb. .	24 335	-9,1	811 057	1 043 400	1 854 457	-5,0
29.54	H.v.Masch.f.d.Textil-, Bekleidg.-u.Ledergewerbe	45 615	-12,3	1 631 901	1 427 137	3 059 038	-5,9
29.55	H.v.Masch.f.d.Papier- gewerbe	13 111	4,7	515 676	655 049	1 170 725	10,2

1) Klassifikation der Wirtschaftszweige, Ausgabe 1993 (WZ 93).

1 Betriebe
1.2 Geleistete Arbeiterstunden sowie Bruttolohn- und -gehaltssumme 1996
Deutschland

Nr.der Klas- sifika- tion 1)	Wirtschaftsgliederung	Geleistete Arbeiterstunden		Bruttolohn- und -gehaltssumme			
		Insgesamt	Veränderung zum Vorjahr	Lohnsumme	Gehaltssumme	Insgesamt	Veränderung zum Vorjahr
		1000 Stunden	%	1 000 DM			%
29.56	H.v.Masch.f.best.Wirt- schaftszweige ang	130 759	0,2	4 540 980	4 517 815	9 058 795	4,7
29.60	H.v.Waffen u.Munition	9 563	1,4	329 411	402 837	726 248	3,9
29.7	H.v.Haushaltsgeräten ang .	72 962	-6,5	2 543 110	2 106 829	4 649 939	-1,0
29.71	H.v_elektrischen Haushaltsgeräten	63 675	-6,0	2 288 432	1 872 937	4 161 369	-0,7
29.72	H.v.nichtelektrischen Heiz-,Koch-u.ä.Gerät.ang	9 287	-9,8	254 678	233 892	488 570	-3,8
DL	H.v.Büromasch.,Dv-Gerät. u.-eintr.;Elektrotech.usw	729 977	-7,0	23 300 242	37 199 024	60 499 266	-0,4
30.0	H.v.Büromasch.,Dv-Gerät. u.-eintr.	20 885	-11,9	665 078	3 110 793	3 775 871	-3,3
30.01	H.v.Büromaschinen	6 251	-10,4	195 077	440 767	635 844	-3,7
30.02	H.v.Dv-Gerät.u.-eintr.	14 634	-12,6	470 001	2 670 026	3 140 027	-3,2
31	H.v.Geräten d.Elektriz. erzg.,-verteilung u.ä. .	413 220	-7,9	13 451 017	17 982 049	31 433 066	0,0
31.10	H.v.Elektromotoren,Genera- toren,Transformatoren	73 996	-12,4	2 502 573	2 182 094	4 684 667	-3,3
31.20	H.v.Elektriz.vertlg.-u. -schalteinrichtungen ...	183 390	-7,1	5 871 109	11 350 975	17 222 084	1,3
31.30	H.v.isol.Elektrokabeln, -leitungen u.-drähten ..	26 708	-3,8	891 179	614 217	1 505 396	-6,8
31.40	H.v.Akkumulatoren u. Batterien	9 065	-12,0	327 342	281 792	609 134	-5,6
31.50	H.v_elektrischen Lampen u.Leuchten	34 893	-7,3	1 048 246	922 939	1 971 185	-1,7
31.6	H.v_elektr.Ausrüstg.ang ..	85 168	-6,3	2 810 568	2 630 032	5 440 600	2,2
31.61	H.v_elektr.Ausrüstg.f. Motoren u.Fahrzeuge ang	52 318	-8,3	1 741 558	1 211 276	2 952 834	-0,7
31.62	H.v.sonst_elektr. Ausrüstg.ang	32 850	-2,9	1 069 010	1 418 756	2 487 766	5,7
32	Rundfunk-,Fernseh-u. Nachrichtentechnik	118 738	-6,2	3 858 400	6 872 361	10 730 761	-1,5
32.10	H.v_elektronischen Bauelementen	53 936	0,6	1 708 699	2 514 325	4 223 024	6,5
32.20	H.v.nachrichtentechni- schen Geräten u.Eintr. ..	34 099	-2,3	1 233 024	2 970 883	4 203 907	-2,1
32.30	H.v.Rundfunk-,Fernseh-, phono-,videotechn.Gerät.	30 703	-19,2	916 677	1 387 153	2 303 830	-12,5
33	Medizin-,Mess-,Steuer- u.Regelungstechnik,Optik	177 134	-4,8	5 325 747	9 233 821	14 559 568	0,5
33.10	H.v.med.Geräten u.ortho- pädischen Vorrichtungen	72 463	-4,6	2 066 834	2 593 869	4 660 703	0,1
33.20	H.v.Meß-,Kontroll-, Navig.-u.ä.Instr.u.Vorr.	66 847	-8,3	2 093 468	4 808 900	6 902 368	-3,0
33.30	H.v.industriellen Prozeß-Steuerungsanlg. .	5 556	8,0	183 840	420 190	604 030	15,7
33.40	H.v.optischen u. fotografischen Geräten .	25 899	3,6	793 002	1 245 133	2 038 135	12,9
33.50	H.v.Uhren	6 369	-10,3	188 603	165 729	354 332	-7,1
DM	Fahrzeugbau	913 021	-3,5	37 757 555	24 188 958	61 946 513	1,5
34	H.v.Kraftwagen u. Kraftwagenteilen	755 765	-2,2	32 054 180	19 084 335	51 138 515	3,3

1) Klassifikation der Wirtschaftszweige, Ausgabe 1993 (WZ 93).

1 Betriebe
1.2 Geleistete Arbeiterstunden sowie Bruttolohn- und -gehaltssumme 1996
Deutschland

Nr. der Klas- sifika- tion 1)	Wirtschaftsgliederung	Geleistete Arbeiterstunden		Bruttolohn- und -gehaltssumme			
		Insgesamt	Veränderung zum Vorjahr	Lohnsumme	Gehaltssumme	Insgesamt	Veränderung zum Vorjahr
		1000 Stunden	%	1 000 DM			%
34.10	H.v.Kraftwagen u. Kraftwagenmotoren	437 373	-0,8	20 006 745	12 148 887	32 155 632	3,6
34.20	H.v.Karosserien, Aufbauten u.Anhängern ..	44 107	-12,3	1 402 936	803 504	2 206 440	-7,1
34.30	H.v.Teilen u.ä.f.Kraft- wagen u.deren Motoren ..	274 285	-2,5	10 644 499	6 131 944	16 776 443	4,1
35	Sonst.Fahrzeugbau	157 256	-9,4	5 703 375	5 104 623	10 807 998	-6,1
35.1	Schiffbau	34 429	-13,4	1 229 610	669 498	1 899 108	-14,9
35.11	Schiffbau (oh.Boots-u. Yachtbau)	32 256	-14,1	1 166 086	628 080	1 794 166	-15,3
35.12	Boots- u.Yachtbau	2 173	-1,9	63 524	41 418	104 942	-8,3
35.20	Schienenfahrzeugbau	69 810	-13,1	2 305 777	1 130 255	3 436 032	-4,3
35.30	Luft-u.Raumfahrzeugbau ...	40 050	2,7	1 745 379	3 071 367	4 816 746	-3,7
35.4	H.v.Krafträdern,Fahrrä- dern u.Behindertenfahrz.	10 337	-13,6	333 603	192 579	526 182	-7,0
35.41	H.v.Krafträdern	2 515	-4,3	98 632	72 028	170 660	-7,3
35.42	H.v.Fahrrädern	6 169	-19,3	180 457	74 692	255 149	-10,9
35.43	H.v.Behinderten- fahrzeugen	1 653	-2,2	54 514	45 859	100 373	4,9
35.50	Fahrzeugbau ang	2 630	5,4	89 006	40 924	129 930	4,7
DN	H.v.Möbeln,Schmuck,Mu- sikinstr.usw,Recycling .	282 663	-5,4	8 227 494	4 775 275	13 002 769	-1,8
36	H.v.Möbeln,Schmuck, Musikinstr.,Sportger.usw	272 113	-5,9	7 976 922	4 655 949	12 632 871	-2,2
36.1	H.v.Möbeln	203 398	-5,9	6 182 357	3 299 812	9 482 169	-2,4
36.11	H.v.Sitzmöbeln	58 352	-5,2	1 664 896	820 520	2 485 416	-0,6
36.12	H.v.Büro-u.Ladenmöbeln ...	29 358	-5,2	881 576	609 247	1 490 823	-4,6
36.13	H.v.Küchenmöbeln	26 756	-3,2	923 227	574 582	1 497 809	0,2
36.14	H.v.sonst.Möbeln	81 941	-7,8	2 543 978	1 217 154	3 761 132	-3,8
36.15	H.v.Matratzen	6 991	-2,3	168 680	78 309	246 989	-0,9
36.2	H.v.Schmuck u.ä. Erzeugnissen	7 384	-8,9	199 270	174 328	373 598	-5,7
36.21	Prägen v.Münzen u. Medaillen	234	-25,2	6 303	6 227	12 530	-20,3
36.22	H.v.Schmuck,Gold-u. Silberschmiedewaren	7 150	-8,2	192 967	168 101	361 068	-5,1
36.30	H.v.Musikinstrumenten	6 486	-5,0	179 518	92 978	272 496	-1,3
36.40	H.v.Sportgeräten	5 517	-8,2	151 125	85 634	236 759	-5,1
36.50	H.v.Spielwaren	16 467	-6,4	426 553	339 192	765 745	0,0
36.6	H.v.sonst.Erzeugnissen ...	32 861	-5,0	838 099	664 005	1 502 104	-1,1
36.61	H.v.Pantasieschmuck	1 333	-14,5	32 023	23 228	55 251	-16,4
36.62	H.v.Besen u.Bürsten	6 336	-8,6	152 580	98 949	251 529	-3,5
36.63	H.v.Erzeugnissen ang	25 192	-3,4	653 496	541 828	1 195 324	0,3
37	Recycling	10 550	12,7	250 572	119 326	369 898	14,9
37.10	Recycling v.Schrott	4 152	11,2	98 221	62 103	160 324	13,7
37.20	Recycling v.nichtmetall. Altmat.u.Reststoffen ...	6 398	13,6	152 351	57 223	209 574	15,8

1) Klassifikation der Wirtschaftszweige, Ausgabe 1993 (WZ 93).

1 Betriebe
1.2 Geleistete Arbeiterstunden sowie Bruttolohn- und -gehaltssumme
1.2.1 Im Dezember 1996
Deutschland

Land Hauptgruppen	Geleistete Arbeiterstunden			Bruttolohn- und -gehaltssumme				
	Insgesamt	Veränd. zum Vor-		Lohnsumme	Gehaltssumme	Insgesamt	Veränd. zum Vor-	
		monat	jahres- monat				monat	jahres- monat
	1000 Stunden	%		1 000 DM			%	
Baden-Württemberg	85 339	-14,7	-5,0	3 318 277	3 489 211	6 807 488	-23,3	-1,5
Bayern	85 653	-13,8	-3,5	3 175 831	3 305 331	6 481 162	-17,8	1,0
Berlin	8 690	-16,5	-15,0	360 932	461 759	822 691	-13,3	-3,7
Brandenburg	7 501	-14,9	-6,5	215 616	165 883	381 499	-9,1	-13,8
Bremen	5 433	-6,8	-3,4	193 512	184 115	377 627	-22,9	-3,1
Hamburg	6 008	-10,5	-7,3	250 430	451 117	701 547	-19,5	-4,9
Hessen	32 882	-17,2	-6,2	1 305 998	1 503 205	2 809 203	-20,1	-3,3
Mecklenburg-Vorpommern	3 908	-17,1	-2,0	111 572	66 064	177 636	-12,5	-1,2
Niedersachsen	43 507	-15,6	-2,3	1 654 613	1 210 764	2 865 377	-19,9	-1,4
Nordrhein-Westfalen	119 283	-12,6	-7,6	4 551 788	4 058 476	8 610 264	-17,2	-4,5
Rheinland-Pfalz	23 920	-17,8	-3,7	894 630	772 681	1 667 311	-32,0	-2,6
Saarland	8 420	-19,8	-11,1	373 752	187 596	561 348	-12,8	-4,4
Sachsen	17 260	-14,9	1,7	452 410	315 655	768 065	-14,4	3,5
Sachsen-Anhalt	8 887	-15,4	-5,8	234 985	178 294	413 279	-8,7	-4,2
Schleswig-Holstein	11 321	-11,2	-3,1	397 642	369 423	767 065	-19,8	-5,2
Thüringen	9 661	-17,6	0,4	235 408	150 996	386 404	-10,9	-1,9
Deutschland	477 673	-14,5	-5,2	17 727 396	16 870 570	34 597 966	-19,6	-2,4
Früheres Bundesgebiet	429 009	-14,3	-5,4	16 426 514	15 924 786	32 351 300	-20,1	-2,3
Neue Länder und Berlin-Ost	48 664	-15,8	-2,6	1 300 882	945 784	2 246 666	-11,2	-3,7
Vorleistungsgüterproduzenten								
Deutschland	227 872	-15,1	-5,1	8 551 945	7 142 004	15 693 949	-20,3	-3,3
Früheres Bundesgebiet	206 049	-14,8	-5,4	7 947 169	6 745 673	14 692 842	-20,9	-3,2
Neue Länder und Berlin-Ost	21 823	-17,7	-2,9	604 776	396 331	1 001 107	-10,4	-4,4
Investitionsgüterproduzenten								
Deutschland	151 596	-15,2	-5,1	6 201 062	6 223 138	12 424 200	-18,5	-1,9
Früheres Bundesgebiet	137 107	-15,1	-5,1	5 755 810	5 895 499	11 651 309	-19,0	-1,7
Neue Länder und Berlin-Ost	14 489	-16,8	-5,6	445 252	327 639	772 891	-9,2	-3,8
Gebrauchsgüterproduzenten								
Deutschland	24 022	-17,1	-7,2	881 539	697 298	1 578 837	-16,8	-4,0
Früheres Bundesgebiet	21 866	-17,0	-7,4	832 095	660 710	1 492 805	-17,4	-2,9
Neue Länder und Berlin-Ost	2 156	-18,3	-5,4	49 444	36 588	86 032	-4,1	-20,3
Verbrauchsgüterproduzenten								
Deutschland	74 183	-9,9	-4,6	2 092 850	2 808 130	4 900 980	-20,8	0,1
Früheres Bundesgebiet	63 987	-10,0	-5,7	1 891 440	2 622 904	4 514 344	-21,0	-0,2
Neue Länder und Berlin-Ost	10 196	-9,1	3,4	201 410	185 226	386 636	-18,2	3,3

1 Betriebe
1.2 Geleistete Arbeiterstunden sowie Bruttolohn- und -gehaltssumme
1.2.1 Im Dezember 1996
Deutschland

Nr. der Klas- sifikation 1)	Wirtschaftsgliederung	Geleistete Arbeiterstunden			Bruttolohn- und -gehaltssumme				
		Insgesamt	Veränd. zum Vor-		Lohnsumme	Gehaltssumme	Insgesamt	Veränd. zum Vor-	
			monat	jahres- monat				monat	jahres- monat
C	Bergbau u. Gew. v. Steinen u. Erden	11 820	-20,5	-14,5	560 113	353 839	913 952	-3,1	-13,0
CA	Kohlenbergbau, Torfgew., Gew. v. Erdöl u. Erdgas usw	8 354	-20,7	-18,0	441 304	286 620	727 924	2,2	-14,9
10	Kohlenbergbau, Torf- gewinnung	8 070	-21,2	-18,3	424 651	238 635	663 286	1,6	-16,4
10.10	Steinkohlenbergbau u. -brikettherstellung	5 801	-20,6	-15,1	311 439	161 264	472 703	-3,3	-10,7
10.20	Braunkohlenbergbau u. -brikettherstellung	2 069	-23,0	-27,2	107 244	74 845	182 089	18,5	-29,2
10.30	Torfgewinnung u. -veredlung	200	-17,7	-2,4	5 968	2 526	8 494	-19,1	13,7
11	Gew. v. Erdöl u. Erdgas Erbrg. verb. Dienstleistg.	284	-5,0	-6,3	16 653	47 985	64 638	8,6	4,3
11.10	Gew. v. Erdöl u. Erdgas
11.20	Erbrg. v. Dienstleistg. bei d. Gew. v. Erdöl u. Erdgas
12.00	Bergbau a. Uran-u. Thoriumerze	-	X	X	-	-	-	X	X
CB	Erzbergbau, Gew. v. Steinen u. Erden, sonst. Bergbau ..	3 466	-19,9	-4,8	118 809	67 219	186 028	-19,2	-4,3
13	Erzbergbau	-	X	-100,0	-	-	-	X	-100,0
13.10	Eisenerzbergbau	-	X	-100,0	-	-	-	X	-100,0
13.20	NE-Metallerzbergbau (oh. Uran-u. Thoriumerze)	-	X	-100,0	-	-	-	X	-100,0
14	Gew. v. Steinen u. Erden, sonst. Bergbau	3 466	-19,9	-3,9	118 809	67 219	186 028	-19,2	-3,4
14.1	Gew. v. Natursteinen	218	-18,1	-12,8	7 577	4 014	11 591	-19,6	-10,8
14.11	Gew. v. Naturwerksteinen u. Natursteinen ang
14.12	Gew. v. Kalk, Dolom.-, Gips- u. Anhydritstein, Kreide .	138	-17,9	-25,0	4 970	2 592	7 562	-15,1	-11,6
14.13	Gew. v. Schiefer
14.2	Gew. v. Kies, Sand, Ton u. Kaolin	2 504	-19,2	-2,4	81 819	44 078	125 897	-23,8	-1,6
14.21	Gew. v. Kies u. Sand	2 291	-19,3	-1,4	74 417	39 757	114 174	-22,9	-1,2
14.22	Gew. v. Ton u. Kaolin	213	-18,1	-11,6	7 402	4 321	11 723	-32,2	-5,0
14.30	Bergbau a. chemische u. Düngemittelminerale ..	467	-28,2	-8,1	18 678	11 673	30 351	-5,7	-12,3
14.40	Gew. v. Salz	216	-11,8	-5,3	9 207	6 411	15 618	4,4	12,8
14.50	Gew. v. Steinen u. Erden ang, sonst. Bergbau	61	-9,0	7,0	1 528	1 043	2 571	-22,4	-17,7
D	Verarbeitendes Gewerbe ...	465 853	-14,3	-4,9	17 167 283	16 516 731	33 684 014	-19,9	-2,0
DA	Ernährungsgewerbe u. Tabakverarbeitung	46 514	-7,1	-2,2	1 232 163	1 018 345	2 250 508	-21,8	0,8
15	Ernährungsgewerbe	45 592	-6,9	-2,1	1 182 980	965 175	2 148 155	-21,6	1,0
15.1	Schlachten u. Fleisch- verarbeitung	10 186	-3,5	-0,8	235 667	127 260	362 927	-14,6	-0,5
15.11	Schlachten (oh. Schlachten v. Geflügel)	1 935	-1,2	-2,5	47 113	19 290	66 403	-11,4	0,9
15.12	Schlachten v. Geflügel	884	-4,7	1,4	18 546	5 766	24 312	-18,9	2,9
15.13	Fleischverarbeitung	7 367	-4,0	-0,6	170 008	102 204	272 212	-14,9	-1,1

1) Klassifikation der Wirtschaftszweige, Ausgabe 1993 (WZ 93).

1 Betriebe
1.2 Geleistete Arbeiterstunden sowie Bruttolohn- und -gehaltssumme
1.2.1 Im Dezember 1996
Deutschland

Nr.der Klas- sifika- tion 1)	Wirtschaftsgliederung	Geleistete Arbeiterstunden			Bruttolohn- und -gehaltssumme				
		Insgesamt	Veränd. zum Vor-		Lohnsumme	Gehaltssumme	Insgesamt	Veränd. zum Vor-	
			monat	jahres- monat				monat	jahres- monat
		1000 Stunden	%		1 000 DM			%	
15.20	Fischverarbeitung	1 249	-11,2	-6,0	26 122	15 339	41 461	-17,6	-3,5
15.3	Obst-u.Gemüsever- arbeitung	2 695	-11,4	1,7	68 945	46 702	115 647	-24,1	-0,2
15.31	Verarb.v.Kartoffeln	669	-3,2	2,9	13 779	10 809	24 588	-2,0	-7,8
15.32	H.v.Frucht-u.Gemüse- säften	506	-7,3	7,0	14 497	10 394	24 891	-30,4	7,4
15.33	Verarb.v.Obst u. Gemüse ang	1 520	-15,8	-0,4	40 669	25 499	66 168	-27,6	0,2
15.4	H.v.pflanzlichen u. tierischen Ölen u.Fetten	633	-3,1	-7,5	23 031	23 192	46 223	-19,1	1,7
15.41	H.v.rohen Ölen u.Fetten ..	102	-3,8	-25,0	4 531	3 934	8 465	-5,2	-5,7
15.42	H.v.raffinierten Ölen u. Fetten	92	-7,1	-1,1	4 829	4 322	9 151	7,9	20,5
15.43	H.v.Margarine u.ä. Nahrungsfetten	439	-2,0	-3,5	13 671	14 936	28 607	-27,9	-1,0
15.5	Milchverarbeitung	4 372	-6,7	-6,5	128 782	92 661	221 443	-21,9	2,3
15.51	Milchverarbeitung (oh.H.v.Speiseeis)	4 065	-5,8	-7,5	118 506	78 738	197 244	-22,7	0,3
15.52	H.v.Speiseeis	307	-17,3	9,6	10 276	13 923	24 199	-14,8	23,0
15.6	Mahl-u.Schäl-möhlen,H.v. Stärke u.Stärkeerzeugn.	868	-10,4	2,6	26 536	21 537	48 073	-33,9	7,2
15.61	Mahl-u.Schäl-möhlen	601	-10,3	1,0	18 100	15 299	33 399	-29,9	7,5
15.62	H.v.Stärke u.Stärke- erzeugnissen	267	-10,7	6,4	8 436	6 238	14 674	-41,5	6,6
15.7	H.v.Futtermitteln	900	-5,0	-0,7	25 634	45 236	70 870	-18,7	6,2
15.71	H.v.Futtermitteln f. Nutztiere	742	-3,6	1,9	18 451	20 109	38 560	-24,1	6,0
15.72	H.v.Futtermitteln f. sonst.Tiere	158	-10,7	-11,2	7 183	25 127	32 310	-11,3	6,3
15.8	Sonst.Ernährungsgewerbe (oh.Getränkeherstellung)	17 967	-8,8	0,9	431 452	376 629	808 081	-20,6	2,3
15.81	H.v.Backwaren (oh.Dauer- backwaren)	9 333	-0,4	5,8	192 951	129 229	322 180	-7,7	5,1
15.82	H.v.Dauerbackwaren	1 679	-18,7	-0,8	36 439	21 060	57 499	-32,5	-11,9
15.83	Zuckerindustrie	863	-23,0	-6,3	30 087	18 222	48 309	-29,7	-1,0
15.84	H.v.Süßwaren(oh.Dauer- backwaren)	3 249	-18,8	-0,8	83 484	57 404	140 888	-31,6	0,4
15.85	H.v.Teigwaren	275	-3,2	-27,4	7 188	6 318	13 506	-27,5	-26,1
15.86	Verarb.v.Kaffee u.Tee, H.v.Kaffee-Ersatz	597	-10,1	-4,3	19 583	19 057	38 640	-28,0	0,1
15.87	H.v.Würzen u.Soßen	817	-11,6	-4,7	28 440	67 038	95 478	-11,1	21,7
15.88	H.v.homogenisierten u. diätetischen Nahrungsm.	267	-7,3	-4,0	7 156	9 191	16 347	-35,7	2,3
15.89	H.v.sonst.Nahrungsmit- teln (oh.Getränke)	887	-10,0	-8,0	26 124	49 110	75 234	-27,6	-3,4
15.9	Getränkeherstellung	6 722	-4,1	-9,3	216 811	216 619	433 430	-27,2	-1,4
15.91	H.v.Spirituosen	422	-4,1	-10,4	9 405	22 791	32 196	-29,2	-6,6
15.92	Alkoholbrennerei	23	-17,9	-4,2	675	541	1 216	-33,5	-6,1
15.93	H.v.Wein a.frischen Trauben	221	-5,6	-2,6	5 613	9 386	14 999	-27,1	6,7
15.94	H.v.Apfelwein u.sonst. Fruchtweinen

1) Klassifikation der Wirtschaftszweige, Ausgabe 1993 (WZ 93).

1 Betriebe
1.2 Geleistete Arbeiterstunden sowie Bruttolohn- und -gehaltssumme
1.2.1 Im Dezember 1996
Deutschland

Nr.der Klas- sifika- tion 1)	Wirtschaftsgliederung	Geleistete Arbeiterstunden			Bruttolohn- und -gehaltssumme				
		Insgesamt	Veränd. zum Vor-		Lohnsumme	Gehaltssumme	Insgesamt	Veränd. zum Vor-	
			monat	jahres- monat				monat	jahres- monat
		1000 Stunden	%	1 000 DM			%		
15.95	H.v.Wermutwein u.sonst. aromatisierten Weinen
15.96	H.v.Bier	3 633	-3,8	-8,1	129 731	131 215	260 946	-26,2	-2,6
15.97	H.v.Malz	81	-6,9	-2,4	2 357	2 307	4 664	-32,4	3,6
15.98	Mineralbrunnen,H.v. Erfrischungsgetränken ..	2 292	-4,3	-11,9	67 848	49 382	117 230	-28,2	1,5
16.00	Tabakverarbeitung	922	-15,8	-4,6	49 183	53 170	102 353	-25,8	-4,0
DB	Textil-u.Bekleidungs- gewerbe	16 906	-14,6	-8,2	450 250	403 719	853 969	-22,7	-5,5
17	Textilgewerbe	10 827	-16,0	-5,6	302 229	232 949	535 178	-26,6	-4,9
17.1	Spinnstoffaufbereitung u.Spinnerei	1 360	-18,6	-4,6	40 928	24 331	65 259	-21,7	-6,6
17.11	Baumwollaufbereitung u. -spinnerei	743	-19,6	-3,0	22 891	10 595	33 486	-20,3	-5,2
17.12	Wollaufbereitung u. Streichgarnspinnerei ...	81	-17,4	-6,9	2 330	1 323	3 653	-44,7	-3,2
17.13	Wollaufbereitung u. Kammgarnspinnerei	273	-22,0	-11,7	7 291	4 730	12 021	-19,7	-5,6
17.14	Flachsaufbereitung u. -spinnerei
17.15	Zwirnen u.Texturieren v. Filamentgarnen usw	41	-25,5	5,1	1 289	1 108	2 397	18,0	1,1
17.16	Nähgarnfertigung	194	-8,9	-5,4	6 297	6 168	12 465	-23,2	-14,2
17.17	Sonst.Spinnstoffaufbe- reitung u.Spinnerei
17.2	Weberei	2 111	-17,7	-7,6	65 042	50 872	115 914	-29,4	-4,2
17.21	Baumwollweberei	1 283	-18,1	-6,8	41 343	28 372	69 715	-27,0	-2,4
17.22	Streichgarnweberei	49	-24,6	11,4	1 172	1 021	2 193	-27,1	-13,5
17.23	Kammgarnweberei	358	-20,6	-1,7	10 662	7 957	18 619	-33,9	-0,1
17.24	Seiden-u.Filamentgarn- weberei	309	-9,7	-14,9	8 199	10 386	18 585	-31,7	-10,8
17.25	Sonst.Weberei	112	-20,0	-18,3	3 666	3 136	6 802	-34,9	-10,1
17.30	Textilveredlung	1 445	-17,7	-13,8	42 210	32 148	74 358	-26,5	-14,5
17.40	H.v.konfektion.Textil- waren (oh.Bekleidung) ..	1 754	-12,3	-5,3	40 951	28 935	69 886	-26,7	-2,2
17.5	Sonst.Textilgewerbe (oh.H.v.Maschenware) ...	2 446	-16,0	3,2	72 590	65 456	138 046	-26,3	4,1
17.51	H.v.Teppichen	666	-17,6	-4,3	21 806	17 590	39 396	-26,0	-12,8
17.52	H.v.Seilerwaren	79	-10,2	31,7	1 949	1 277	3 226	-27,5	27,5
17.53	H.v.Vliesstoff,Erzeugn. daraus (oh.Bekleidung) .	373	-17,1	60,1	12 163	11 743	23 906	-29,3	69,3
17.54	Textilgewerbe ang	1 328	-15,3	-3,9	36 672	34 846	71 518	-25,3	1,0
17.60	H.v.gewirktem u. gestricktem Stoff	462	-10,6	4,3	11 342	7 918	19 260	-25,5	3,6
17.7	H.v.gewirkten u.ge- strickten Fertigerzeugn.	1 249	-15,3	-12,0	29 166	23 289	52 455	-27,2	-15,5
17.71	H.v.Strumpfwaren	568	-13,4	-15,0	13 102	11 386	24 488	-28,9	-24,0
17.72	H.v.Pullovern,Strick- jacken u.ä.	681	-16,9	-9,4	16 064	11 903	27 967	-25,5	-6,4

1) Klassifikation der Wirtschaftszweige, Ausgabe 1993 (WZ 93).

1 Betriebe
1.2 Geleistete Arbeiterstunden sowie Bruttolohn- und -gehaltssumme
1.2.1 Im Dezember 1996
Deutschland

Nr.der Klas- sifika- tion 1)	Wirtschaftsgliederung	Geleistete Arbeiterstunden			Bruttolohn- und -gehaltssumme				
		Insgesamt	Veränd. zum Vor-		Lohnsumme	Gehaltssumme	Insgesamt	Veränd. zum Vor-	
			monat	jahres- monat				monat	jahres- monat
		1000 Stunden	%	1 000 DM			%		
18	Bekleidungsgewerbe	6 079	-11,9	-12,4	148 021	170 770	318 791	-15,2	-6,4
18.10	H.v.Lederbekleidung	54	-6,9	-6,9	1 090	891	1 981	-7,3	-6,3
18.2	H.v.Bekleidung (oh. Lederbekleidung)	5 988	-12,0	-12,6	145 977	168 935	314 912	-15,4	-6,6
18.21	H.v.Arbeits-u.Berufs- bekleidung	212	-15,5	-9,0	4 948	5 245	10 193	-18,3	-4,3
18.22	H.v.Oberbekleidg.(oh.Ar- beits-u.Berufsbekleidg.)	3 466	-10,0	-12,5	84 368	113 659	198 027	-12,6	-5,3
18.23	H.v.Wäsche	1 635	-14,2	-12,5	40 644	35 442	76 086	-21,1	-9,2
18.24	H.v.sonst.Bekleidg.u. Bekleidungszubehör	675	-15,2	-13,9	16 017	14 589	30 606	-16,7	-8,2
18.30	Zurichtung u.Färben v. Fellen,H.v.Pelzwaren ...	37	-5,1	12,1	954	944	1 898	-0,3	17,9
DC	Ledergewerbe	2 305	-18,2	-8,9	60 286	58 575	118 861	-16,9	-3,8
19	Ledergewerbe	2 305	-18,2	-8,9	60 286	58 575	118 861	-16,9	-3,8
19.10	Ledererzeugung	269	-16,7	-9,4	8 150	4 855	13 005	-21,0	-15,1
19.20	Lederverarb.(oh.H.v.Le- derbekleidung u.Schuhen)	580	-16,2	-7,1	13 798	12 291	26 089	-18,0	1,2
19.30	H.v.Schuhen	1 456	-19,2	-9,5	38 338	41 429	79 767	-15,7	-3,3
DD	Holzgewerbe (oh.H.v. Möbeln)	11 374	-14,1	-2,5	369 697	173 341	543 038	-15,3	-0,4
20	Holzgewerbe (oh.H.v. Möbeln)	11 374	-14,1	-2,5	369 697	173 341	543 038	-15,3	-0,4
20.10	Säge-,Hobel-u.Holz- imprägnierwerke	2 450	-15,2	-5,2	73 665	28 957	102 622	-13,3	-2,6
20.20	Furnier-,Sperrh-,Holz- faserpl.-u.-spanpl.Werke	1 954	-13,7	0,7	72 739	32 868	105 407	-14,1	1,5
20.30	H.v.Konstr.-,Fertigb.t., Ausbauelement.u.ä.a.Holz	5 400	-14,1	-1,8	174 173	91 680	265 853	-16,3	0,0
20.40	H.v.Verpackungsmitteln u.Lagerbehältern a.Holz	532	-11,3	-2,2	16 052	6 704	22 756	-10,8	2,0
20.5	H.v.Holzwaren ang,Kork-, Flecht-u.Korbwaren	1 038	-14,0	-6,2	33 068	13 332	46 400	-18,4	-3,6
20.51	H.v.Holzwaren ang, Veredlg.v.Holzwaren	1 014	-14,2	-5,9	32 476	12 657	45 133	-18,6	-4,0
20.52	H.v.Kork-,Flecht-u. Korbwaren	24	-4,0	-14,3	592	675	1 267	-8,9	12,0
DE	Papier-,Verlags-u. Druckgewerbe	27 865	-9,2	-2,5	1 065 815	1 244 645	2 310 460	-17,7	1,3
21	Papiergewerbe	12 899	-11,9	-0,1	458 732	304 707	763 439	-22,4	4,9
21.1	H.v.Holzstoff,Zellstoff, Papier,Karton u.Pappe ..	4 498	-8,4	2,1	164 585	104 872	269 457	-20,6	6,7
21.11	H.v.Holzstoff u. Zellstoff
21.12	H.v.Papier,Karton u. Pappe
21.2	Papier-,Karton-u.Pappe- verarbeitung	8 401	-13,7	-1,2	294 147	199 835	493 982	-23,3	4,0
21.21	H.v.Wellpapier u.-pappe, Verpackungsmitteln	4 407	-15,8	-1,7	154 948	97 403	252 351	-21,9	4,5
21.22	H.v.Haushalts-u.Hygiene- art.a.Zellstoff u.Papier	1 509	-11,6	-0,7	55 577	32 241	87 818	-27,5	3,7
21.23	H.v.Schreibwaren,Büro- bedarf a.Papier u.Pappe	981	-12,3	7,2	33 138	29 840	62 978	-22,0	13,8

1) Klassifikation der Wirtschaftszweige, Ausgabe 1993 (WZ 93).

1 Betriebe
1.2 Geleistete Arbeiterstunden sowie Bruttolohn- und -gehaltssumme
1.2.1 Im Dezember 1996

Deutschland

Nr.der Klas- sifika- tion 1)	Wirtschaftsgliederung	Geleistete Arbeiterstunden			Bruttolohn- und -gehaltssumme				
		Insgesamt	Veränd. zum Vor-		Lohnsumme	Gehaltssumme	Insgesamt	Veränd. zum Vor-	
			monat	jahres- monat				monat	jahres- monat
		1000 Stunden	%		1 000 DM			%	
21.24	H.v.Tapeten	263	-7,7	-0,4	8 552	6 012	14 564	-25,8	0,3
21.25	H.v.sonst.Waren aus Papier, Karton u. Pappe ..	1 241	-10,5	-5,8	41 932	34 339	76 271	-23,4	-3,4
22	Verlags-, Druckgewerbe, Vervielfältigung	14 966	-6,6	-4,6	607 083	939 938	1 547 021	-15,2	-0,4
22.1	Verlagsgewerbe	2 536	-5,9	-2,9	109 797	601 390	711 187	-15,4	5,6
22.11	Buchverlag u. Musikverlag .	325	-16,2	-2,4	10 323	125 348	135 671	-18,7	7,6
22.12	Zeitungsverlag	1 714	-3,9	-4,3	81 712	293 643	375 355	-14,7	8,4
22.13	Zeitschriftenverlag	338	-2,3	-0,3	13 557	175 120	188 677	-14,1	-0,4
22.14	Verlag v. bespielten Tonträgern	28	-3,5	.	542	1 395	1 937	-23,7	-21,6
22.15	Sonst. Verlagsgewerbe	131	-12,1	.	3 663	5 884	9 547	-12,3	4,6
22.2	Druckgewerbe	12 055	-6,7	-5,2	486 380	327 160	813 540	-14,9	-4,7
22.21	Zeitungsdruckerei	994	-3,8	-7,2	52 892	23 437	76 329	-7,3	-16,3
22.22	Druckerei (oh. Zeitungs- druckerei)	9 594	-7,2	-5,3	384 341	251 210	635 551	-16,6	-3,7
22.23	Druckweiterverarbeitung ..	782	-5,2	0,8	23 882	9 407	33 289	-7,1	5,6
22.24	Satzherstellung u. Reproduktion	553	-4,7	-9,3	21 823	37 765	59 588	-11,0	-2,9
22.25	Sonst. Druckgewerbe	132	-7,0	0,8	3 442	5 341	8 783	-6,6	-8,1
22.3	Vervielf. v. besc. Ton-, Bild- u. Datenträgern	375	-9,4	8,1	10 906	11 388	22 294	-19,7	-16,3
22.31	Vervielfältigung v. bespielten Tonträgern ..	354	-9,9	.	10 471	10 257	20 728	-19,6	.
22.32	Vervielfältigung v. bespielten Bildträgern
22.33	Vervielfältigung v. bespielten Datenträgern
DF	Kokerei, Mineralölverar- beitung, H.v. Brutstoffen	1 416	-6,4	-7,4	58 454	100 529	158 983	-31,0	-10,5
23	Kokerei, Mineralölverar- beitung, H.v. Brutstoffen	1 416	-6,4	-7,4	58 454	100 529	158 983	-31,0	-10,5
23.10	Kokerei	206	-5,9	-6,4	9 980	3 115	13 095	6,7	4,3
23.20	Mineralölverarbeitung	1 159	-6,9	-8,0	46 249	91 506	137 755	-34,8	-11,8
23.30	H. u. Verarb. v. Spalt- u. Brutstoffen	51	6,3	4,1	2 225	5 908	8 133	19,9	-7,7
D6	Chemische Industrie	28 713	-10,7	-8,8	1 136 164	2 163 575	3 299 739	-32,3	-4,1
24	Chemische Industrie	28 713	-10,7	-8,8	1 136 164	2 163 575	3 299 739	-32,3	-4,1
24.1	H.v. chemischen Grund- stoffen	14 403	-9,2	-11,6	596 910	980 311	1 577 221	-39,6	-8,3
24.11	H.v. Industriegesen	199	-6,1	-12,3	6 423	19 524	25 947	-37,2	-0,6
24.12	H.v. Farbstoffen u. Pigmenten	728	-3,7	-6,8	28 602	30 142	58 744	-18,7	-1,7
24.13	H.v. sonst. anorganischen Grundstoffen u. Chemik. .	1 508	-6,8	2,4	57 991	86 814	144 805	-23,1	3,0
24.14	H.v. sonst. organischen Grundstoffen u. Chemik. .	5 196	-8,3	-43,6	220 679	449 517	670 196	-32,6	-39,2
24.15	H.v. Düngemitteln u. Stickstoffverbindungen .	315	-18,8	-7,6	11 867	12 561	24 428	-24,5	-0,5
24.16	H.v. Kunststoff in Pri- märformen	6 435	-10,6	52,0	270 630	381 128	651 758	-49,2	78,4

1) Klassifikation der Wirtschaftszweige, Ausgabe 1993 (WZ 93).

1 Betriebe
1.2 Geleistete Arbeiterstunden sowie Bruttolohn- und -gehaltsumme
1.2.1 Im Dezember 1996
Deutschland

Nr.der Klas- sifika- tion 1)	Wirtschaftsgliederung	Geleistete Arbeiterstunden			Bruttolohn- und -gehaltsumme					
		Insgesamt	Veränd. zum Vor-		Lohnsumme	Gehaltsumme	Insgesamt	Veränd. zum Vor-		
			monat	jahres- monat				monat	jahres- monat	
		1000 Stunden	%		1 000 DM				%	
24.17	H.v.synthetischem Kaut- schuk in Primärformen ..	22	-29,0	-4,4	718	625	1 343	-44,1	-3,0	
24.20	H.v.Schädlingsbekämp- fungs-u.Pflanzenschutz m.	233	-6,1	-6,4	8 515	18 426	26 941	-40,6	-5,7	
24.30	H.v.Anstrichmitteln, Druckfarben u.Kitten ...	2 382	-12,0	-4,8	85 794	168 442	254 236	-20,4	0,7	
24.4	H.v.pharmazeut.Erzeugn. ..	3 916	-13,6	-0,4	151 021	533 764	684 785	-26,6	3,9	
24.41	H.v.pharmazeut. Grundstoffen	100	-22,5	17,7	4 455	7 264	11 719	-28,4	16,2	
24.42	H.v.pharmazeut.Speziali- täten u.sonst.Erzeugn. .	3 816	-13,3	-0,8	146 566	526 500	673 066	-26,6	3,7	
24.5	H.v.Seifen,Wasch-,Reini- gungs-u.Körperpflegem. .	2 671	-14,2	-14,1	95 356	231 412	326 768	-15,9	-5,8	
24.51	H.v.Seifen,Wasch-,Reini- gungs-u.Poliermitteln ..	1 371	-16,8	-17,7	54 985	118 078	173 063	-19,7	-8,1	
24.52	H.v.Duft-u.Körper- pflegemitteln	1 300	-11,4	-10,0	40 371	113 334	153 705	-11,3	-2,9	
24.6	H.v.sonst.chemischen Erzeugnissen	3 097	-10,4	-4,8	124 794	189 403	314 197	-26,8	0,8	
24.61	H.v.pyrotechnischen Erzeugnissen	340	-16,7	-9,6	11 564	8 372	19 936	-29,1	-6,4	
24.62	H.v.Klebstoffen u. Gelatine	353	-12,0	-4,9	12 248	20 538	32 786	-33,9	-0,2	
24.63	H.v.etherischen Ölen	133	2,3	0,8	4 062	13 081	17 143	-8,0	-2,6	
24.64	H.v.fotochemischen Erzeugnissen	398	-13,5	-8,7	31 589	33 196	64 785	-17,6	-3,8	
24.65	H.v.unbespielten Ton-, Bild-u.Datenträgern	181	-1,1	-9,5	6 710	9 365	16 075	-40,8	-2,5	
24.66	H.v.chemischen Erzeug- nissen ang	1 692	-9,7	-2,7	58 621	104 851	163 472	-27,9	4,8	
24.70	H.v.Chemiefasern	2 011	-9,9	-6,4	73 774	41 817	115 591	-22,3	-5,4	
DM	H.v.Gummi-u.Kunststoff- waren	28 760	-16,5	-5,1	979 426	661 632	1 641 058	-19,3	0,8	
25	H.v.Gummi-u.Kunststoff- waren	28 760	-16,5	-5,1	979 426	661 632	1 641 058	-19,3	0,8	
25.1	H.v.Gummiwaren	5 748	-22,9	-13,8	231 242	156 332	387 574	-24,1	-3,5	
25.11	H.v.Bereifungen	1 565	-27,9	-22,4	67 870	49 825	117 695	-35,8	-2,7	
25.12	Runderneuerung v. Bereifungen	130	-24,4	-12,8	7 241	3 360	10 601	4,6	37,6	
25.13	H.v.sonst.Gummiwaren	4 053	-20,8	-9,9	156 131	103 147	259 278	-18,3	-5,1	
25.2	H.v.Kunststoffwaren	23 012	-14,7	-2,7	748 184	505 300	1 253 484	-17,6	2,3	
25.21	H.v.Platten,Folien usw a.Kunststoff	5 966	-14,4	-1,5	204 185	146 643	350 828	-21,9	4,2	
25.22	H.v.Verpackungsmitteln a.Kunststoff	3 270	-13,5	-3,9	103 647	57 424	161 071	-21,8	-2,5	
25.23	H.v.Baubedarfsartikeln a.Kunststoff	3 696	-15,8	-2,4	114 852	79 586	194 438	-17,3	0,1	
25.24	H.v.sonst.Kunststoff- waren	10 080	-14,9	-3,0	325 500	221 647	547 147	-13,4	3,3	
DI	Glasgewerbe,Keramik, Verarb.v.Steinen u.Erden	22 885	-21,9	-4,3	777 625	510 135	1 287 760	-23,0	-3,9	
26	Glasgewerbe,Keramik, Verarb.v.Steinen u.Erden	22 885	-21,9	-4,3	777 625	510 135	1 287 760	-23,0	-3,9	
26.1	H.u.Verarb.v.Glas	6 000	-12,6	-2,5	206 485	113 170	319 655	-23,8	-6,9	

1) Klassifikation der Wirtschaftszweige, Ausgabe 1993 (WZ 93).

1 Betriebe
1.2 Geleistete Arbeiterstunden sowie Bruttolohn- und -gehaltsumme
1.2.1 Im Dezember 1996
Deutschland

Nr.der Klas- sifikation 1)	Wirtschaftsgliederung	Geleistete Arbeiterstunden			Bruttolohn- und -gehaltsumme				
		Insgesamt	Veränd. zum Vor-		Lohnsumme	Gehaltsumme	Insgesamt	Veränd. zum Vor-	
			monat	jahres- monat				monat	jahres- monat
		1000 Stunden	%		1 000 DM			%	
26.11	H.v.Flachglas	284	-12,4	-7,8	10 978	5 546	16 524	-41,4	-5,8
26.12	Veredlg.u.Verarb.v. Flachglas	1 933	-18,5	-0,1	61 585	33 463	95 048	-28,1	3,0
26.13	H.v.Hohlglas	2 232	-10,3	-7,4	80 045	34 733	114 778	-18,1	-4,5
26.14	H.v.Glasfaser	370	-11,1	1,7	13 778	10 552	24 330	-36,1	-6,1
26.15	H.,Veredlg.u.Verarb.v. sonst.Glas,techn.Glasw.	1 181	-6,7	4,0	40 099	28 876	68 975	-14,7	-20,9
26.2	Keramik (oh.Ziegelei u. Baukeramik)	3 253	-42,9	-12,3	100 214	67 150	167 364	-19,4	-8,7
26.21	H.v.keramischen Haus- haltsw.u.Ziergegenst. ..	1 496	-19,0	-12,6	39 765	17 789	57 554	-21,6	-14,1
26.22	H.v.Sanitärkeramik	294	-22,2	-17,2	10 153	10 457	20 610	-12,0	0,2
26.23	H.v.Isolatoren u. Isolierteilen a.Keramik	372	-16,4	-8,8	11 479	7 154	18 633	-14,4	-1,9
26.24	H.v.keramischen Erzeugn. f.sonst.techn.Zwecke ...	163	-22,8	-3,0	6 564	5 379	11 943	-24,3	-2,3
26.25	H.v.keramischen Erzeugnissen ang	245	-14,0	-27,1	7 354	3 447	10 801	-18,6	-35,0
26.26	H.v.feuerfesten keramischen Werkstoffen	683	-73,1	-6,7	24 899	22 924	47 823	-20,4	-0,2
26.30	H.v.keramischen Wand-u. Bodenfliesen u.-platten	634	-11,6	-13,0	20 050	11 502	31 552	-15,4	-10,8
26.40	Ziegelei,H.v.sonst. Baukeramik	1 472	-15,2	-2,2	48 425	24 894	73 319	-24,3	2,3
26.5	H.v.Zement,Kalk u. gebranntem Gips	1 386	-14,3	0,5	52 519	43 037	95 556	-23,6	-1,7
26.51	H.v.Zement	969	-15,1	-3,4	35 972	31 864	67 836	-25,5	-4,1
26.52	H.v.Kalk	280	-13,9	18,6	11 583	8 314	19 897	-11,3	16,6
26.53	H.v.gebranntem Gips	137	-9,3	-2,1	4 964	3 059	8 023	-32,4	-16,5
26.6	H.v.Erzeugnissen a. Beton,Zement u.Gips	7 614	-21,6	-3,1	260 122	178 369	438 491	-25,6	-3,3
26.61	H.v.Betonerzeugnissen f. d.Bau u.Kalksandsteinen	5 043	-23,0	-4,1	175 009	109 837	284 846	-24,4	-5,1
26.62	H.v.Gipserzeugnissen f. d.Bau	218	-9,5	4,3	7 173	2 835	10 008	-28,4	-13,9
26.63	H.v.Transportbeton	1 551	-16,8	-0,5	48 069	30 305	78 374	-24,4	2,6
26.64	H.v.Mörtel	349	-19,0	-3,6	11 873	21 205	33 078	-31,5	-1,6
26.65	H.v.Faserzementwaren	238	-31,2	-6,3	10 955	8 006	18 961	-37,5	-3,4
26.66	H.v.Erzeugnissen a. Beton,Zement u.Gips ang	215	-21,8	0,5	7 043	6 181	13 224	-18,7	13,2
26.70	Be-u.Verarb.v.Natur- steinen ang	757	-13,9	5,3	23 357	12 114	35 471	-13,8	6,5
26.8	H.v.sonst.Mineral- erzeugnissen	1 769	-15,0	-4,3	66 453	59 899	126 352	-18,8	3,0
26.81	H.v.Mühl-,Polier-u.ä. Steinen,Schleifwerkzeug.	597	-20,0	-6,6	23 746	19 415	43 161	-18,7	-1,9
26.82	H.v.Mineraler- zeugnissen ang	1 172	-12,1	-3,1	42 707	40 484	83 191	-18,8	5,8
DJ	Metallerzg.u.-bearb., H.v.Metallerzeugnissen .	70 279	-14,6	-5,3	2 616 005	1 650 751	4 266 756	-13,2	-4,3
27	Metallerzg.u.-bearbeitung.	22 956	-13,3	-6,1	939 733	534 492	1 474 225	-11,7	-5,4
27.10	Erzeugung v.Roheisen, Stahl,Ferroleg.(EGKS) ..	7 757	-6,9	-2,5	309 994	171 748	481 742	-5,4	-9,9

1) Klassifikation der Wirtschaftszweige, Ausgabe 1993 (WZ 93).

1 Betriebe
1.2 Geleistete Arbeiterstunden sowie Bruttolohn- und -gehaltssumme
1.2.1 Im Dezember 1996
Deutschland

Nr. der Klas- sifikation 1)	Wirtschaftsgliederung	Geleistete Arbeiterstunden			Bruttolohn- und -gehaltssumme				
		Insgesamt	Veränd. zum Vor-		Lohnsumme	Gehaltssumme	Insgesamt	Veränd. zum Vor-	
			monat	jahres- monat				monat	jahres- monat
		1000 Stunden	%		1 000 DM			%	
27.2	H.v.Rohren	2 915	-14,3	.	112 937	60 664	173 601	-11,7	.
27.21	H.v.Rohren u.Rohrstücken a.Gußeisen	472	-15,3	.	17 480	10 010	27 490	-12,0	.
27.22	H.v.Stahlrohren u.Rohr- stücken a. Eisen u.Stahl	2 443	-14,1	-12,6	95 457	50 654	146 111	-11,6	-11,6
27.3	Sonst.erste Bearb.v.Ei- sen, Stahl, H.v.Ferroleg.	1 852	-15,3	-4,7	75 884	54 617	130 501	-12,9	-0,4
27.31	H.v.Blankstahl	206	-16,3	-22,0	9 072	5 449	14 521	-11,0	-20,4
27.32	H.v.Kaltband unter 500 mm Breite	736	-12,7	1,1	31 831	25 424	57 255	-11,4	8,5
27.33	H.v.Kaltprofilen	94	-24,8	-9,6	4 025	2 552	6 577	-12,9	8,2
27.34	H.v.gezogenem Draht	588	-19,3	-20,0	23 249	15 589	38 838	-15,9	-18,3
27.35	Erste Bearb.v.Eisen u. Stahl ang, H.v.Ferroleg.	218	-6,0	115,8	7 707	5 603	13 310	-12,5	107,5
27.4	Erzeugung u.erste Bearb. v.NE-Metallen	4 759	-14,9	-5,4	201 660	151 702	353 362	-17,9	1,5
27.41	Erzeugung u.erste Bearb. v.Edelmetallen	210	-1,9	-9,9	6 296	12 432	18 728	-34,7	6,1
27.42	Erzeugung u.erste Bearb. v.Aluminium	2 301	-15,0	-6,2	98 723	73 117	171 840	-18,8	3,5
27.43	Erzeugung u.erste Bearb. v.Blei, Zink u.Zinn	317	-9,7	3,9	12 090	7 176	19 266	-12,1	3,5
27.44	Erzeugung u.erste Bearb. v.Kupfer	1 628	-15,8	-5,2	71 471	48 364	119 835	-16,1	-1,9
27.45	Erzeugung u.erste Bearb. v.sonst.NE-Metallen	303	-21,7	-6,8	13 080	10 613	23 693	-6,4	-1,0
27.5	Gießereiindustrie	5 673	-18,6	.	239 258	95 761	335 019	-12,5	.
27.51	Eisengießerei	2 527	-21,6	.	115 706	42 861	158 567	-12,9	.
27.52	Stahlgießerei	626	-18,2	-15,6	24 754	13 596	38 350	-10,8	-20,0
27.53	Leichtmetallgießerei	1 995	-15,1	-2,0	73 940	28 841	102 781	-13,1	1,1
27.54	Buntmetallgießerei	525	-16,3	-12,9	24 858	10 463	35 321	-11,0	12,2
28	H.v.Metallerzeugnissen ...	47 323	-15,2	-5,0	1 676 272	1 116 259	2 792 531	-14,1	-3,7
28.1	Stahl-u.Leichtmetallbau ..	10 696	-13,6	-4,4	344 368	257 836	602 204	-10,5	-5,0
28.11	H.v.Stahl-u.Leicht- metallkonstruktionen ...	8 082	-13,8	-5,3	264 282	204 826	469 108	-10,7	-5,6
28.12	H.v.Ausbauelementen a. Stahl u.Leichtmetall ...	2 614	-12,9	-1,5	80 086	53 010	133 096	-9,8	-2,8
28.2	Kessel-u.Behälterbau (oh.H.v.Dampfkesseln) ..	2 268	-23,8	-8,5	92 668	64 955	157 623	-15,6	-3,5
28.21	H.v.Tanks u.Sammel- behältern	1 179	-17,1	-7,1	43 176	26 913	70 089	-10,1	-1,1
28.22	H.v.Zentralheizungs- Heizkörpern u.-Kesseln .	1 089	-29,9	-9,9	49 492	38 042	87 534	-19,6	-5,3
28.30	H.v.Dampfkesseln (oh. Zentralheizungskessel) .	3 097	-14,8	-5,7	122 579	108 126	230 705	-9,5	-6,7
28.40	H.v.Schmiede-, Press-, Zieh-, Stanzteilen u.ä. .	6 053	-15,4	-8,1	228 994	115 676	344 670	-13,5	-4,4
28.5	Oberfläch.veredlg., Wär- mebehandlg., Mechanik ang	5 763	-13,2	1,9	184 357	80 795	265 152	-13,3	3,5
28.51	Oberfläch.veredlg.u. Wärmebehandlung	2 934	-13,2	1,0	93 969	44 291	138 260	-13,2	1,4
28.52	Mechanik ang	2 829	-13,3	2,8	90 388	36 504	126 892	-13,3	5,9

1) Klassifikation der Wirtschaftszweige, Ausgabe 1993 (WZ 93).

1 Betriebe
1.2 Geleistete Arbeiterstunden sowie Bruttolohn- und -gehaltssumme
1.2.1 Im Dezember 1996
Deutschland

Nr.der Klas- sifika- tion 1)	Wirtschaftsgliederung	Geleistete Arbeiterstunden			Bruttolohn- und -gehaltssumme				
		Insgesamt	Veränd. zum Vor-		Lohnsumme	Gehaltssumme	Insgesamt	Veränd. zum Vor-	
			monat	jahres- monat				monat	jahres- monat
		1000 Stunden	%		1 000 DM			%	
28.6	H.v.Schneidw.,Werkzeug., Schlössern u.Beschlägen	8 332	-15,3	-5,5	311 625	228 050	539 675	-16,7	-2,4
28.61	H.v.Schneidwaren u. Bestecken	472	-18,9	-6,9	17 435	15 853	33 288	-22,0	3,4
28.62	H.v.Werkzeugen	4 304	-14,1	-4,9	163 141	116 587	279 728	-14,1	-0,5
28.63	H.v.Schlössern u. Beschlägen	3 556	-16,3	-6,1	131 049	95 610	226 659	-18,9	-5,4
28.7	H.v.sonst.EBM-Waren	11 114	-15,7	-5,7	391 681	260 821	652 502	-16,6	-5,0
28.71	H.v.Behältern a.Eisen u. Stahl	309	-16,5	-3,1	10 694	4 994	15 688	-21,1	-1,2
28.72	H.v.Verpackungen u. Verschlüssen a.Metall ..	1 252	-21,5	-11,5	51 497	27 525	79 022	-22,4	-9,4
28.73	H.v.Drahtwaren	1 034	-14,1	-0,5	37 001	27 959	64 960	-9,3	1,2
28.74	H.v.Schrauben,Nieten, Ketten u.Federn	3 332	-15,4	-5,1	119 257	66 302	185 559	-16,0	-3,6
28.75	H.v.EBM-Waren ang	5 187	-14,6	-5,8	173 232	134 041	307 273	-16,5	-6,0
DK	Maschinenbau	68 660	-15,1	-6,4	2 772 405	2 948 464	5 720 869	-15,8	-2,3
29	Maschinenbau	68 660	-15,1	-6,4	2 772 405	2 948 464	5 720 869	-15,8	-2,3
29.1	H.v.Masch.f.d.Erzeugung u.Nutzung v.mech.Energie	16 056	-16,8	-8,0	697 597	711 101	1 408 698	-14,9	-3,2
29.11	H.v.Verbrenn.mot.u.Turb. (oh.Strassenfahrz.u.ä.) .	2 419	-9,4	-4,0	108 390	184 842	293 232	-19,1	-2,8
29.12	H.v.Pumpen u. Kompressoren	4 113	-13,9	-10,5	165 022	181 650	346 672	-20,8	-7,4
29.13	H.v.Armaturen	3 903	-17,5	-7,1	155 695	181 676	337 371	-13,2	-3,5
29.14	H.v.Lagern,Getrieben, Zahnradern,Antriebsselem.	5 621	-20,9	-8,4	268 490	162 933	431 423	-7,5	0,6
29.2	H.v.sonst.Maschinen f. unspezifische Verwendung	16 533	-13,4	-5,3	646 448	724 692	1 371 140	-14,7	-2,1
29.21	H.v.öfen u.Brennern	793	-7,4	-9,6	29 975	53 851	83 826	-11,6	13,1
29.22	H.v.Hebezeugen u. Fördermitteln	5 660	-12,8	-6,5	233 065	214 517	447 582	-12,9	-4,1
29.23	H.v.kälte-u.lufttechn. Erzeugn.f.gewerbl.Zwecke	3 538	-16,6	-0,2	133 651	152 572	286 223	-14,3	1,7
29.24	H.v.Maschinen f.unspezi- fische Verwendung ang ..	6 542	-12,8	-6,5	249 757	303 752	553 509	-16,9	-4,2
29.3	H.v.land-u.forstw. Maschinen	2 700	-14,4	-1,2	116 998	78 956	195 954	-17,2	-4,9
29.31	H.v.Ackerschleppern	1 048	-15,1	.	47 802	30 386	78 188	-23,7	.
29.32	H.v.sonst.land-u. forstw.Maschinen	1 652	-14,0	.	69 196	48 570	117 766	-12,2	.
29.40	H.v.Werkzeugmaschinen	8 471	-12,8	-5,3	320 745	361 184	681 929	-17,7	-4,0
29.5	H.v.Masch.f.sonst.best. Wirtschaftszweige	19 206	-14,1	-6,7	762 283	864 179	1 626 462	-14,4	-0,8
29.51	H.v.Masch.f.Metallerzeu- gung,Walzwerkseintr.usw .	684	-12,5	-12,4	26 420	56 929	83 349	-18,6	-1,0
29.52	H.v.Bergwerks-,Bau-u. Baustoffmaschinen	2 739	-11,8	-11,5	112 880	145 567	258 447	-6,9	-5,6
29.53	H.v.Masch.f.Ernährungs- gewerbe u.Tabakverarb. .	1 785	-13,6	-9,7	67 550	88 118	155 668	-23,9	-9,2
29.54	H.v.Masch.f.d.Textil-, Bekleidg.-u.Ledergewerbe	3 233	-18,2	-13,0	131 497	124 195	255 692	-16,9	-5,0
29.55	H.v.Masch.f.d.Papier- gewerbe	985	-13,8	0,8	42 561	54 957	97 518	-15,5	5,2

1) Klassifikation der Wirtschaftszweige, Ausgabe 1993 (WZ 93).

1 Betriebe
1.2 Geleistete Arbeiterstunden sowie Bruttolohn- und -gehaltssumme
1.2.1 Im Dezember 1996
Deutschland

Nr.der Klas- sifika- tion 1)	Wirtschaftsgliederung	Geleistete Arbeiterstunden			Bruttolohn- und -gehaltssumme				
		Insgesamt	Veränd. zum Vor-		Lohnsumme	Gehaltssumme	Insgesamt	Veränd. zum Vor-	
			monat	jahres- monat				monat	jahres- monat
		1000 Stunden	%	1 000 DM			%		
29.56	H.v.Masch.f.best.Wirt- schaftszweige ang	9 780	-13,5	-2,6	381 375	394 413	775 788	-13,1	3,6
29.60	H.v.Waffen u.Munition	711	-18,9	4,0	25 193	34 096	59 289	-24,4	-0,2
29.7	H.v.Haushaltsgeräten ang .	4 983	-21,7	-9,0	203 141	174 256	377 397	-22,8	-2,4
29.71	H.v.elektrischen Haushaltsgeräten	4 339	-22,2	-7,3	182 324	150 920	333 244	-24,2	-2,5
29.72	H.v.nichtelektrischen Heiz-,Koch-u.ä.Gerät.ang	644	-18,6	-19,4	20 817	23 336	44 153	-10,3	-1,7
DL	H.v.Büromasch.,Dv-Gerät. u.-einr.;Elektrotech.usw	53 518	-13,9	-5,5	1 931 231	3 145 450	5 076 681	-15,1	-2,7
30.0	H.v.Büromasch.,Dv-Gerät. u.-einr.	1 640	-14,2	-8,2	53 381	233 119	286 500	-29,5	-7,9
30.01	H.v.Büromaschinen	446	-13,6	-13,2	15 204	36 263	51 467	-24,4	-4,2
30.02	H.v.Dv-Gerät.u.-einr.	1 194	-14,4	-6,1	38 177	196 856	235 033	-30,5	-8,7
31	H.v.Geräten d.Elektriz. erzg.,-verteilung u.ä. .	29 945	-14,2	-6,1	1 108 178	1 477 011	2 585 189	-15,6	-2,7
31.10	H.v.Elektromotoren,Gene- ratoren,Transformatoren	5 124	-17,2	-14,2	209 382	185 327	394 709	-14,6	-5,0
31.20	H.v.Elektriz.vertlg.-u. -schalteinrichtungen ...	13 070	-14,3	-8,2	485 864	921 861	1 407 725	-16,2	-2,1
31.30	H.v.isol.Elektrokabeln, -leitungen u.-drähten ..	2 624	17,6	31,7	73 770	51 984	125 754	-14,7	-7,9
31.40	H.v.Akkumulatoren u. Batterien	599	-24,1	-16,8	27 978	21 494	49 472	-22,5	-2,3
31.50	H.v.elektrischen Lampen u.Leuchten	2 527	-17,5	-8,0	83 459	77 776	161 235	-18,5	-5,5
31.6	H.v.elekt.r.Ausrüstg.ang ..	6 001	-18,5	-3,8	227 725	218 569	446 294	-13,1	0,0
31.61	H.v.elekt.r.Ausrüstg.f. Motoren u.Fahrzeuge ang	3 535	-22,3	-7,3	137 964	101 067	239 031	-12,6	-2,7
31.62	H.v.sonst.elekt.r. Ausrüstg.ang	2 466	-12,3	1,7	89 761	117 502	207 263	-13,6	3,3
32	Rundfunk-,Fernseh-u. Nachrichtentechnik	8 600	-15,4	-8,4	323 533	652 584	976 117	-6,4	0,5
32.10	H.v.elektronischen Bauelementen	3 997	-13,3	0,8	146 317	219 690	366 007	-11,9	-4,4
32.20	H.v.nachrichtentechni- schen Geräten u.Einr. ..	2 488	-15,1	-1,4	103 976	312 259	416 235	3,9	17,4
32.30	H.v.Rundfunk-,Fernseh-, phono-,videotechn.Gerät.	2 115	-19,6	-27,0	73 240	120 635	193 875	-14,8	-17,1
33	Medizin-,Mess-,Steuer- u.Regelungstechnik,Optik	13 333	-12,4	-1,5	446 139	782 736	1 228 875	-16,3	-3,9
33.10	H.v.med.Geräten u.ortho- päischen Vorrichtungen	5 736	-9,9	-0,4	180 929	215 902	396 831	-14,5	-4,8
33.20	H.v.Meß-,Kontroll-, Navig.-u.ä.Instr.u.Vorr.	4 806	-15,9	-7,9	168 503	411 267	579 770	-17,3	-5,1
33.30	H.v.industriellen Prozeß-Steuerungsanlg. .	432	-8,5	11,1	16 527	36 380	52 907	-10,7	13,8
33.40	H.v.optischen u. fotografischen Geräten .	1 933	-8,8	13,9	65 072	105 928	171 000	-18,4	-0,6
33.50	H.v.Uhren	426	-21,6	-10,7	15 108	13 259	28 367	-18,1	-12,8
DM	Fahrzeugbau	66 042	-17,4	-2,7	3 015 344	2 014 816	5 030 160	-24,5	0,0
34	H.v.Kraftwagen u. Kraftwagenteilen	54 820	-17,7	-1,8	2 533 187	1 576 761	4 109 948	-26,5	0,6

1) Klassifikation der Wirtschaftszweige, Ausgabe 1993 (WZ 93).

1 Betriebe
1.2 Geleistete Arbeiterstunden sowie Bruttolohn- und -gehaltssumme
1.2.1 Im Dezember 1996

Deutschland

Nr.der Klas- sifika- tion 1)	Wirtschaftsgliederung	Geleistete Arbeiterstunden			Bruttolohn- und -gehaltssumme					
		Insgesamt	Veränd. zum Vor-		Lohnsumme	Gehaltssumme	Insgesamt	Veränd. zum Vor-		
			monat	jahres- monat				monat	jahres- monat	
		1000 Stunden	%	1 000 DM			%			
34.10	H.v.Kraftwagen u. Kraftwagenmotoren	32 111	-17,3	-0,5	1 548 123	992 043	2 540 166	-31,1	0,9	
34.20	H.v.Karosserien, Aufbauten u.Anhängern ..	3 136	-15,9	-11,2	120 471	72 916	193 387	-10,1	-8,2	
34.30	H.v.Teilen u.ä.f.Kraft- wagen u.deren Motoren ..	19 573	-18,7	-2,2	864 593	511 802	1 376 395	-18,6	1,5	
35	Sonst.Fahrzeugbau	11 222	-15,5	-6,8	482 157	438 055	920 212	-14,0	-2,6	
35.1	Schiffbau	2 262	-21,2	-9,5	98 935	54 147	153 082	-14,4	-13,9	
35.11	Schiffbau (oh.Boots-u. Yachtbau)	2 098	-22,0	-10,9	94 083	50 887	144 970	-14,7	-14,6	
35.12	Boots- u.Yachtbau	164	-9,9	13,1	4 852	3 260	8 112	-9,9	-0,5	
35.20	Schienenfahrzeugbau	4 910	-14,9	-13,5	185 562	96 118	281 680	-15,0	-11,0	
35.30	Luft-u.Raumfahrzeugbau ...	3 178	-11,8	9,1	162 540	267 699	430 239	-11,7	9,1	
35.4	H.v.Kraftträdern,Fahrrä- dern u.Behindertenfahrz.	652	-18,9	-12,4	27 597	16 141	43 738	-22,8	-3,4	
35.41	H.v.Kraftträdern	152	-28,6	-13,1	8 628	5 923	14 551	-37,5	-2,6	
35.42	H.v.Fahrrädern	378	-16,6	-13,3	14 103	6 187	20 290	-11,5	-7,9	
35.43	H.v.Behinderten- fahrzeugen	122	-11,6	-8,3	4 866	4 031	8 897	-14,8	7,3	
35.50	Fahrzeugbau ang	220	-3,9	8,9	7 523	3 950	11 473	-24,9	8,7	
DN	H.v.Möbeln,Schmuck,Mu- sikinstr.usw,Recycling .	20 616	-15,8	-5,2	702 418	422 754	1 125 172	-14,7	-2,0	
36	H.v.Möbeln,Schmuck, Musikinstr.,Sportger.usw	19 808	-16,0	-5,3	681 953	412 507	1 094 460	-14,8	-1,8	
36.1	H.v.Möbeln	14 801	-15,8	-4,7	532 875	293 189	826 064	-13,8	-1,8	
36.11	H.v.Sitzmöbeln	4 348	-13,9	-3,8	143 680	75 134	218 814	-6,8	-0,3	
36.12	H.v.Büro-u.Ladenmöbeln ...	2 077	-15,1	-5,5	72 541	52 661	125 202	-17,6	-5,0	
36.13	H.v.Küchenmöbeln	1 890	-18,5	-2,8	79 862	50 257	130 119	-20,3	0,7	
36.14	H.v.sonst.Möbeln	5 938	-16,9	-6,1	222 461	107 861	330 322	-13,3	-2,8	
36.15	H.v.Matratzen	548	-11,3	1,9	14 331	7 276	21 607	-19,2	6,3	
36.2	H.v.Schmuck u.ä. Erzeugnissen	553	-16,2	-11,1	17 299	15 310	32 609	-14,7	-5,9	
36.21	Prägen v.Münzen u. Medaillen	15	-25,0	-31,8	519	492	1 011	-7,8	-26,5	
36.22	H.v.Schmuck,Gold-u. Silberschmiedewaren	538	-15,9	-10,3	16 780	14 818	31 598	-14,9	-5,0	
36.30	H.v.Musikinstrumenten	472	-15,7	-5,6	14 896	7 981	22 877	-15,1	-2,4	
36.40	H.v.Sportgeräten	351	-23,7	-21,1	12 448	8 593	21 041	-6,0	-7,5	
36.50	H.v.Spielwaren	1 263	-13,9	-8,7	36 144	30 316	66 460	-18,5	-1,9	
36.6	H.v.sonst.Erzeugnissen ...	2 368	-17,3	-3,0	68 291	57 118	125 409	-20,2	0,5	
36.61	H.v.Pantasieschmuck	97	-14,9	-14,9	2 818	2 249	5 067	-3,5	-10,3	
36.62	H.v.Besen u.Bürsten	456	-18,0	-7,5	12 618	8 802	21 420	-21,0	1,4	
36.63	H.v.Erzeugnissen ang	1 815	-17,2	-1,0	52 855	46 067	98 922	-20,7	0,9	
37	Recycling	808	-9,4	-3,1	20 465	10 247	30 712	-12,8	-8,0	
37.10	Recycling v.Schrott	314	-10,5	-4,0	8 260	5 537	13 797	-12,1	-1,7	
37.20	Recycling v.nichtmetall. Altmat.u.Reststoffen ...	494	-8,7	-2,6	12 205	4 710	16 915	-13,4	-12,6	

1) Klassifikation der Wirtschaftszweige, Ausgabe 1993 (WZ 93).

1 Betriebe
1.3 Umsatz und Exportquote 1996
Deutschland

Land Hauptgruppen	Umsatz 1.)				Export- quote 2)
	Inland	Ausland	Insgesamt	Veränderung zum Vorjahr	
	1 000 DM			%	
Baden-Württemberg	237 561 903	117 137 709	354 699 612	1,3	33,0
Bayern	242 428 689	128 562 414	370 991 113	4,2	34,7
Berlin	47 483 746	7 900 729	55 384 475	-6,5	14,3
Brandenburg	21 145 180	2 224 647	23 369 827	3,5	9,5
Bremen	15 978 566	11 864 573	27 843 139	-1,1	42,6
Hamburg	94 787 117	12 797 355	107 584 472	3,2	11,9
Hessen	104 757 721	47 025 314	151 783 035	0,4	31,0
Mecklenburg-Vorpommern	10 244 413	1 218 271	11 462 684	5,7	10,6
Niedersachsen	135 932 557	62 538 507	198 471 064	-0,3	31,5
Nordrhein-Westfalen	356 875 537	149 597 512	506 473 049	-1,9	29,5
Rheinland-Pfalz	61 662 508	42 597 266	104 259 774	-3,0	40,9
Saarland	18 989 837	10 026 964	29 016 801	-7,1	34,6
Sachsen	36 687 346	4 791 461	41 478 807	3,3	11,6
Sachsen-Anhalt	22 632 901	3 253 630	25 886 531	-2,5	12,6
Schleswig-Holstein	35 339 507	12 387 219	47 726 726	-2,6	26,0
Thüringen	20 120 582	3 781 984	23 902 566	8,5	15,8
Deutschland	1 462 628 120	617 705 555	2 080 333 675	0,3	29,7
Früheres Bundesgebiet	1 346 999 622	601 657 423	1 948 657 045	0,2	30,9
Neue Länder und Berlin-Ost	115 628 498	16 048 132	131 676 630	2,6	12,2
Vorleistungsgüterproduzenten					
Deutschland	692 292 848	251 419 755	943 712 603	-2,0	26,6
Früheres Bundesgebiet	638 232 846	243 443 036	881 675 882	-2,1	27,6
Neue Länder und Berlin-Ost	54 060 002	7 976 719	62 036 721	0,1	12,9
Investitionsgüterproduzenten					
Deutschland	363 126 777	285 891 175	649 011 952	4,1	44,1
Früheres Bundesgebiet	335 675 787	280 747 854	616 423 641	4,2	45,5
Neue Länder und Berlin-Ost	27 444 990	5 143 321	32 588 311	2,1	15,8
Gebrauchsgüterproduzenten					
Deutschland	66 456 119	21 334 689	87 790 808	-3,0	24,3
Früheres Bundesgebiet	62 589 189	20 626 403	83 215 592	-3,4	24,8
Neue Länder und Berlin-Ost	3 866 930	708 286	4 575 216	5,9	15,5
Verbrauchsgüterproduzenten					
Deutschland	340 758 376	59 059 936	399 818 312	0,8	14,8
Früheres Bundesgebiet	310 501 800	56 840 130	367 341 930	0,2	15,5
Neue Länder und Berlin-Ost	30 256 576	2 219 806	32 476 382	7,9	6,8

1) Die Umsätze im Wirtschaftszweig Steinkohlenbergbau und -brikettherstellung sind ab Berichtsmonat Januar 1996 ohne die Verstromungsbeihilfen ausgewiesen, die ab 1. Januar 1996 zum Ausgleich der geänderten Rahmenbedingungen beim Absatz

an die Elektrizitätswirtschaft dem Wirtschaftszweig Steinkohlenbergbau und -brikettherstellung direkt gewährt werden.
2) Anteil des Auslandsumsatzes am Gesamtumsatz.

1 Betriebe
1.3 Umsatz und Exportquote 1996
Deutschland

Nr. der Klas- sifikation 1)	Wirtschaftsgliederung	Umsatz 2)				Export- quote 3)
		Inland	Ausland	Insgesamt	Veränderung zum Vorjahr	
		1 000 DM			%	
C	Bergbau u. Gew. v. Steinen u. Erden	27 004 455	2 193 817	29 198 272	-27,9	7,5
CA	Kohlenbergbau, Torfgew., Gew. v. Erdöl u. Erdgas usw	18 633 150	650 238	19 283 388	-34,7	3,4
10	Kohlenbergbau, Torf- gewinnung	13 634 467	-42,9	.
10.10	Steinkohlenbergbau u. -brikettherstellung	6 121 877	178 256	6 300 133	-60,4	2,8
10.20	Braunkohlenbergbau u. -brikettherstellung	6 855 792	56 656	6 912 448	-7,9	0,8
10.30	Torfgewinnung u. -veredlung	296 652	125 234	421 886	-5,0	29,7
11	Gew. v. Erdöl u. Erdgas Erbrg. verb. Dienstleistg.	.	.	5 648 921	-0,5	.
11.10	Gew. v. Erdöl u. Erdgas
11.20	Erbrg. v. Dienstleistg. bei d. Gew. v. Erdöl u. Erdgas
12.00	Bergbau a. Uran-u. Thoriumerze	-	-	-	X	X
CB	Erzbergbau, Gew. v. Steinen u. Erden, sonst. Bergbau ..	8 371 305	1 543 579	9 914 884	-9,6	15,6
13	Erzbergbau	-	-	-	-100,0	X
13.10	Eisenerzbergbau	-	-	-	-100,0	X
13.20	NE-Metallerzbergbau (oh. Uran-u. Thoriumerze)	-	-	-	-100,0	X
14	Gew. v. Steinen u. Erden, sonst. Bergbau	8 371 305	1 543 579	9 914 884	-3,9	15,6
14.1	Gew. v. Natursteinen	650 155	65 884	716 039	-2,8	9,2
14.11	Gew. v. Naturwerksteinen u. Natursteinen ang
14.12	Gew. v. Kalk, Dolom., Gips- u. Anhydritstein, Kreide .	443 514	43 767	487 281	-3,4	9,0
14.13	Gew. v. Schiefer
14.2	Gew. v. Kies, Sand, Ton u. Kaolin	6 607 487	329 623	6 937 110	-6,5	4,8
14.21	Gew. v. Kies u. Sand	6 106 915	159 466	6 266 381	-6,6	2,5
14.22	Gew. v. Ton u. Kaolin	500 572	170 157	670 729	-5,4	25,4
14.30	Bergbau a. chemische u. Düngemittelminerale ..	308 366	918 250	1 226 616	1,8	74,9
14.40	Gew. v. Salz	653 472	171 024	824 496	11,8	20,7
14.50	Gew. v. Steinen u. Erden ang, sonst. Bergbau	151 825	58 798	210 623	-5,6	27,9
D	Verarbeitendes Gewerbe ...	1 435 623 665	615 511 738	2 051 135 403	0,9	30,0
DA	Ernährungsgewerbe u. Tabakverarbeitung	226 451 973	26 770 100	253 222 073	0,9	10,6
15	Ernährungsgewerbe	200 402 550	23 184 305	223 586 855	1,2	10,4
15.1	Schlachten u. Fleisch- verarbeitung	36 616 217	1 700 241	38 316 458	6,0	4,4
15.11	Schlachten (oh. Schlachten v. Geflügel)	12 062 513	1 023 194	13 085 707	18,7	7,8
15.12	Schlachten v. Geflügel	2 841 303	127 204	2 968 507	9,7	4,3
15.13	Fleischverarbeitung	21 712 401	549 843	22 262 244	-0,6	2,5

1) Klassifikation der Wirtschaftszweige, Ausgabe 1993 (WZ 93).
2) Die Umsätze im Wirtschaftszweig Steinkohlenbergbau und
-brikettherstellung sind ab Berichtsmonat Januar 1996 ohne
die Verstromungsbeihilfen ausgewiesen, die ab 1. Januar 1996

zum Ausgleich der geänderten Rahmenbedingungen beim Absatz
an die Elektrizitätswirtschaft dem Wirtschaftszweig Stein-
kohlenbergbau und -brikettherstellung direkt gewährt werden.
3) Anteil des Auslandsumsatzes am Gesamtumsatz.

1 Betriebe
1.3 Umsatz und Exportquote 1996
Deutschland

Nr. der Klas- sifika- tion 1)	Wirtschaftsgliederung	Umsatz				Export- quote 2)
		Inland	Ausland	Insgesamt	Veränderung zum Vorjahr	
		1 000 DM			%	
15.20	Fischverarbeitung	3 084 657	515 888	3 600 545	1,8	14,3
15.3	Obst-u.Gemüsever- arbeitung	11 050 634	1 487 875	12 538 509	6,9	11,9
15.31	Verarb.v.Kartoffeln	1 530 757	159 865	1 690 622	-9,3	9,5
15.32	H.v.Frucht-u.Gemüse- säften	2 855 893	644 714	3 500 607	7,9	18,4
15.33	Verarb.v.Obst u. Gemüse ang	6 663 984	683 296	7 347 280	10,9	9,3
15.4	H.v.pflanzlichen u. tierischen Ölen u.Fetten	6 073 706	1 963 490	8 037 196	2,5	24,4
15.41	H.v.rohen Ölen u.Fetten ..	2 072 805	1 445 300	3 518 105	0,7	41,1
15.42	H.v.raffinierten Ölen u. Fetten	975 637	370 625	1 346 262	4,4	27,5
15.43	H.v.Margarine u.ä. Nahrungsfetten	3 025 264	147 565	3 172 829	3,9	4,7
15.5	Milchverarbeitung	34 029 320	5 877 148	39 906 468	-0,3	14,7
15.51	Milchverarbeitung (oh.H.v.Speiseeis)	31 411 990	5 808 138	37 220 128	0,1	15,6
15.52	H.v.Speiseeis	2 617 330	69 010	2 686 340	-5,9	2,6
15.6	Mehl-u.Schäl- u. Stärke- mühlen, H.v. Stärke- erzeugnissen	4 916 507	1 354 290	6 270 797	5,9	21,6
15.61	Mehl-u.Schäl- u. Stärke- mühlen	3 710 744	565 180	4 275 924	3,6	13,2
15.62	H.v.Stärke u. Stärke- erzeugnissen	1 205 763	789 110	1 994 873	11,0	39,6
15.7	H.v.Futtermitteln	9 341 227	910 804	10 252 031	3,2	8,9
15.71	H.v.Futtermitteln f. Nutztiere	6 486 552	317 441	6 803 993	5,7	4,7
15.72	H.v.Futtermitteln f. sonst.Tiere	2 854 675	593 363	3 448 038	-1,5	17,2
15.8	Sonst.Ernährungsgewerbe (oh.Getränkherstellung)	55 282 718	7 314 350	62 597 068	0,1	11,7
15.81	H.v.Backwaren (oh.Dauer- backwaren)	12 897 210	310 042	13 207 252	5,6	2,4
15.82	H.v.Dauerbackwaren	3 775 238	543 655	4 318 893	1,1	12,6
15.83	Zuckerindustrie	5 722 908	1 171 129	6 894 037	-3,4	17,0
15.84	H.v.Süßwaren(oh.Dauer- backwaren)	12 676 678	2 630 844	15 307 522	1,2	17,2
15.85	H.v.Teigwaren	947 012	41 871	988 883	-18,9	4,2
15.86	Verarb.v.Kaffee u.Tee, H.v.Kaffee-Ersatz	8 205 056	1 078 071	9 283 127	-7,9	11,6
15.87	H.v.Würzen u.Soßen	5 224 714	411 509	5 636 223	-1,3	7,3
15.88	H.v.homogenisierten u. diätetischen Nahrungsm.	1 122 446	262 528	1 384 974	1,5	19,0
15.89	H.v.sonst.Nahrungsmit- teln (oh.Getränke)	4 711 456	864 701	5 576 157	8,2	15,5
15.9	Getränkherstellung	40 007 564	2 060 219	42 067 783	-2,9	4,9
15.91	H.v.Spirituosen	7 277 383	257 992	7 535 375	-1,3	3,4
15.92	Alkoholbrennerei	99 205	19,6	.
15.93	H.v.Wein a.frischen Trauben	2 426 858	2,7	.
15.94	H.v.Apfelwein u.sonst. Fruchtweinen

1) Klassifikation der Wirtschaftszweige, Ausgabe 1993 (WZ 93).
2) Anteil des Auslandsatzes am Gesamtumsatz.

1 Betriebe
1.3 Umsatz und Exportquote 1996
Deutschland

Nr. der Klas- sifika- tion 1)	Wirtschaftsgliederung	Umsatz				Export- quote 2)
		Inland	Ausland	Insgesamt	Veränderung zum Vorjahr	
		1 000 DM			%	
15.95	H.v.Wermutwein u.sonst. aromatisierten Weinen
15.96	H.v.Bier	18 119 771	1 129 134	19 248 905	-2,3	5,9
15.97	H.v.Malz	725 257	211 899	937 156	-1,9	22,6
15.98	Mineralbrunnen,H.v. Erfrischungsgetränken ..	11 294 714	301 487	11 596 201	-6,3	2,6
16.00	Tabakverarbeitung	26 049 423	3 585 795	29 635 218	-1,0	12,1
08	Textil-u.Bekleidungs- gewerbe	39 860 049	14 097 211	53 957 260	-3,0	26,1
17	Textilgewerbe	22 680 252	8 861 422	31 541 674	-1,7	28,1
17.1	Spinnstoffaufbereitung u.Spinnerei	2 555 834	1 679 291	4 235 125	-7,3	39,7
17.11	Baumwollaufbereitung u. -spinnerei	1 251 653	693 613	1 945 266	-7,4	35,7
17.12	Wollaufbereitung u. Streichgarnspinnerei ...	142 327	74 285	216 612	-9,3	34,3
17.13	Wollaufbereitung u. Kammgarnspinnerei	741 086	566 373	1 307 459	-6,0	43,3
17.14	Flachsaufbereitung u. -spinnerei
17.15	Zwirnen u.Texturieren v. Filamentgarnen usw	81 619	54 738	136 357	-13,6	40,1
17.16	Nähgarnfertigung	312 029	276 207	588 236	-6,7	47,0
17.17	Sonst.Spinnstoffaufbe- reitung u.Spinnerei
17.2	Weberei	4 819 183	2 508 237	7 327 420	-2,8	34,2
17.21	Baumwollweberei	2 601 530	1 406 414	4 007 944	-0,9	35,1
17.22	Streichgarnweberei	80 061	51 574	131 635	10,9	39,2
17.23	Kammgarnweberei	1 012 632	296 573	1 309 205	4,2	22,7
17.24	Seiden-u.Filamentgarn- weberei	800 779	492 371	1 293 150	-10,9	38,1
17.25	Sonst.Weberei	324 181	261 305	585 486	-12,4	44,6
17.30	Textilveredlung	2 543 820	841 445	3 385 265	-11,1	24,9
17.40	H.v.konfektion.Textil- waren (oh.Bekleidung) ..	3 583 998	554 596	4 138 594	-2,1	13,4
17.5	Sonst.Textilgewerbe (oh.H.v.Maschenware) ...	5 584 496	2 390 417	7 974 913	7,6	30,0
17.51	H.v.Teppichen	2 122 158	270 062	2 392 220	-5,3	11,3
17.52	H.v.Seilerwaren	151 583	48 693	200 276	16,3	24,3
17.53	H.v.Vliesstoff,Erzeugn. daraus (oh.Bekleidung) .	731 603	642 103	1 373 706	53,1	46,7
17.54	Textilgewerbe ang	2 579 152	1 429 559	4 008 711	5,0	35,7
17.60	H.v.gewirktem u. gestricktem Stoff	899 858	392 063	1 291 921	1,2	30,4
17.7	H.v.gewirkten u.ge- strickten Fertigerzeugn.	2 693 063	495 373	3 188 436	-2,4	15,5
17.71	H.v.Strumpfwaren	1 433 485	118 133	1 551 618	-7,7	7,6
17.72	H.v.Pullovern,Strick- jacken u.ä.	1 259 578	377 240	1 636 818	3,2	23,1

1) Klassifikation der Wirtschaftszweige, Ausgabe 1993 (WZ 93).
2) Anteil des Auslandsumsatzes am Gesamtumsatz.

1 Betriebe
1.3 Umsatz und Exportquote 1996
Deutschland

Nr.der Klas- sifika- tion 1)	Wirtschaftsgliederung	Umsatz				Export- quote 2)
		Inland	Ausland	Insgesamt	Veränderung zum Vorjahr	
		1 000 DM			%	
18	Bekleidungsgewerbe	17 179 797	5 235 789	22 415 586	-4,6	23,4
18.10	H.v.Lederbekleidung	120 382	24 264	144 646	-1,7	16,8
18.2	H.v.Bekleidung (oh. Lederbekleidung)	17 015 528	5 195 512	22 211 040	-4,7	23,4
18.21	H.v.Arbeits-u.Berufs- bekleidung	681 271	31 369	712 640	-5,6	4,4
18.22	H.v.Oberbekleidg.(oh.Ar- beits-u.Berufsbekleidg.)	10 835 609	4 196 674	15 032 283	-4,1	27,9
18.23	H.v.Wäsche	4 135 003	645 569	4 780 572	-7,1	13,5
18.24	H.v.sonst.Bekleidg.u. Bekleidungszubehör	1 363 645	321 900	1 685 545	-2,2	19,1
18.30	Zurichtung u.Färben v. Fellen,H.v.Pelzwaren ...	43 887	16 013	59 900	-2,6	26,7
DC	Ledergewerbe	6 593 583	1 954 349	8 547 932	2,3	22,9
19	Ledergewerbe	6 593 583	1 954 349	8 547 932	2,3	22,9
19.10	Ledererzeugung	598 514	277 546	876 060	-8,2	31,7
19.20	Lederverarb.(oh.H.v.Le- derbekleidung u.Schuhen)	1 150 008	277 225	1 427 233	-2,0	19,4
19.30	H.v.Schuhen	4 845 061	1 399 578	6 244 639	5,0	22,4
DD	Holzgewerbe (oh.H.v. Möbeln)	27 531 401	2 794 117	30 325 518	-5,6	9,2
20	Holzgewerbe (oh.H.v. Möbeln)	27 531 401	2 794 117	30 325 518	-5,6	9,2
20.10	Säge-,Hobel-u.Holz- imprägnierwerke	6 679 963	626 557	7 306 520	-8,3	8,6
20.20	Furnier-,Sperrh.-,Holz- faserpl.-u.-spanpl.Werke	5 138 697	1 299 255	6 437 952	-1,9	20,2
20.30	H.v.Konstr.-,Fertigb.t., Ausbauelement.u.ä.a.Holz	12 457 074	487 799	12 944 873	-7,2	3,8
20.40	H.v.Verpackungsmitteln u.Lagerbehältern a.Holz	1 170 463	69 916	1 240 379	-2,5	5,6
20.5	H.v.Holzwaren ang,Kork-, Flecht-u.Korbwaren	2 085 204	310 590	2 395 794	1,6	13,0
20.51	H.v.Holzwaren ang, Veredlg.v.Holzwaren	2 023 662	278 082	2 301 744	1,4	12,1
20.52	H.v.Kork-,Flecht-u. Korbwaren	61 542	32 508	94 050	7,7	34,6
DE	Papier-,Verlags-u. Druckgewerbe	102 073 979	19 853 634	121 927 613	-0,6	16,3
21	Papiergewerbe	35 032 189	15 424 760	50 456 929	-6,6	30,6
21.1	H.v.Holzstoff,Zellstoff, Papier,Karton u.Pappe ..	11 343 803	9 444 807	20 788 610	-10,2	45,4
21.11	H.v.Holzstoff u. Zellstoff
21.12	H.v.Papier,Karton u. Pappe
21.2	Papier-,Karton-u.Pappe- verarbeitung	23 688 366	5 979 953	29 668 319	-3,9	20,2
21.21	H.v.Wellpapier u.-pappe, Verpackungsmitteln	11 137 471	2 189 540	13 327 011	-7,6	16,4
21.22	H.v.Haushalts-u.Hygiene- art.a.Zellstoff u.Papier	5 554 674	2 009 820	7 564 494	-2,5	26,6
21.23	H.v.Schreibwaren,Büro- bedarf a.Papier u.Pappe	3 000 028	655 862	3 655 890	2,7	17,9

1) Klassifikation der Wirtschaftszweige, Ausgabe 1993 (WZ 93).
2) Anteil des Auslandsumsatzes am Gesamtumsatz.

1 Betriebe
1.3 Umsatz und Exportquote 1996
Deutschland

Nr.der Klas- sifika- tion 1)	Wirtschaftsgliederung	Umsatz				Export- quote 2)
		Inland	Ausland	Insgesamt	Veränderung zum Vorjahr	
		1 000 DM			%	
21.24	H.v.Tapeten	652 154	321 517	973 671	0,7	33,0
21.25	H.v.sonst.Waren aus Papier,Karton u.Pappe ..	3 344 039	803 214	4 147 253	-0,4	19,4
22	Verlags-,Druckgewerbe, Vervielfältigung	67 041 810	4 428 874	71 470 684	4,2	6,2
22.1	Verlagsgewerbe	36 987 296	1 578 047	38 565 343	9,8	4,1
22.11	Buchverlag u.Musikverlag .	9 304 839	828 655	10 133 494	6,4	8,2
22.12	Zeitungsverlag	16 670 714	123 690	16 794 404	16,2	0,7
22.13	Zeitschriftenverlag	10 473 245	548 424	11 021 669	4,3	5,0
22.14	Verlag v.bespielten Tonträgern	136 199	15 061	151 260	-0,4	10,0
22.15	Sonst.Verlagsgewerbe	402 299	62 217	464 516	10,5	13,4
22.2	Druckgewerbe	29 274 269	2 316 685	31 590 954	-1,9	7,3
22.21	Zeitungsdruckerei	2 639 974	-8,2	0,2
22.22	Druckerei (oh.Zeitungs- druckerei)	23 929 437	2 191 449	26 120 886	-1,3	8,4
22.23	Druckweiterverarbeitung ..	880 586	63 239	943 825	2,3	6,7
22.24	Satzherstellung u. Reproduktion	1 522 529	54 038	1 576 567	-5,1	3,4
22.25	Sonst.Druckgewerbe	309 702	2,1	1,1
22.3	Vervielf.v.besp.Ton-, Bild-u.Datenträgern	780 245	534 142	1 314 387	1,2	40,6
22.31	Vervielfältigung v. bespielten Tonträgern ..	676 794	523 143	1 199 937	.	43,6
22.32	Vervielfältigung v. bespielten Bildträgern
22.33	Vervielfältigung v. bespielten Datenträgern
DF	Kokerei,Mineralölverar- beitung,H.v.Brutstoffen	116 588 087	3 177 701	119 765 788	7,8	2,7
23	Kokerei,Mineralölverar- beitung,H.v.Brutstoffen	116 588 087	3 177 701	119 765 788	7,8	2,7
23.10	Kokerei
23.20	Mineralölverarbeitung	114 861 144	3 006 485	117 867 629	7,8	2,6
23.30	H.u.Verarb.v.Spalt-u. Brutstoffen
D6	Chemische Industrie	122 383 218	93 618 979	216 002 197	-1,7	43,3
24	Chemische Industrie	122 383 218	93 618 979	216 002 197	-1,7	43,3
24.1	H.v.chemischen Grund- stoffen	52 976 021	54 967 408	107 943 429	-2,9	50,9
24.11	H.v.Industriegasen	1 670 101	72 130	1 742 231	-2,5	4,1
24.12	H.v.Farbstoffen u. Pigmenten	1 498 546	2 316 955	3 815 501	2,8	60,7
24.13	H.v.sonst.anorganischen Grundstoffen u.Chemik. .	7 328 056	4 184 626	11 512 682	9,1	36,4
24.14	H.v.sonst.organischen Grundstoffen u.Chemik. .	21 125 880	18 788 173	39 914 053	-38,2	47,1
24.15	H.v.Düngemitteln u. Stickstoffverbindungen .	1 127 950	973 789	2 101 739	4,6	46,3
24.16	H.v.Kunststoff in Pri- märformen	20 146 270	28 571 292	48 717 562	71,9	58,7

1) Klassifikation der Wirtschaftszweige, Ausgabe 1993 (WZ 93).
2) Anteil des Auslandsumsatzes am Gesamtumsatz.

1 Betriebe
1.3 Umsatz und Exportquote 1996
Deutschland

Nr. der Klas- sifika- tion 1)	Wirtschaftsgliederung	Umsatz				Export- quote 2)
		Inland	Ausland	Insgesamt	Veränderung zum Vorjahr	
		1 000 DM			%	
24.17	H.v. synthetischem Kaut- schuk in Primärformen ..	79 218	60 443	139 661	-5,4	43,3
24.20	H.v. Schädlingsbekämp- fungs-u. Pflanzenschutz.	721 071	1 312 286	2 033 357	8,3	64,5
24.30	H.v. Anstrichmitteln, Druckfarben u. Kitten ...	12 617 303	4 164 257	16 781 560	0,5	24,8
24.4	H.v. pharmazeut. Erzeugn. ..	25 353 289	11 824 904	37 178 193	3,9	31,8
24.41	H.v. pharmazeut. Grundstoffen	270 290	341 175	611 465	26,0	55,8
24.42	H.v. pharmazeut. Speziali- täten u. sonst. Erzeugn. .	25 082 999	11 483 729	36 566 728	3,6	31,4
24.5	H.v. Seifen, Wasch-, Reini- gungs-u. Körperpflegem. .	17 488 474	6 084 853	23 573 327	-7,8	25,8
24.51	H.v. Seifen, Wasch-, Reini- gungs-u. Poliermitteln ..	9 180 609	3 562 433	12 743 042	-8,7	28,0
24.52	H.v. Duft-u. Körper- pflegemitteln	8 307 865	2 522 420	10 830 285	-6,8	23,3
24.6	H.v. sonst. chemischen Erzeugnissen	10 648 920	10 774 489	21 423 409	0,5	50,3
24.61	H.v. pyrotechnischen Erzeugnissen	726 149	295 160	1 021 309	-5,2	28,9
24.62	H.v. Klebstoffen u. Gelatine	1 433 183	765 446	2 198 629	0,2	34,8
24.63	H.v. etherischen Ölen	425 607	519 030	944 637	0,0	54,9
24.64	H.v. fotochemischen Erzeugnissen	2 053 494	2 732 564	4 786 058	-3,5	57,1
24.65	H.v. unbespielten Ton-, Bild-u. Datenträgern	482 587	1 157 944	1 640 531	-0,7	70,6
24.66	H.v. chemischen Erzeug- nissen	5 527 900	5 304 345	10 832 245	3,3	49,0
24.70	H.v. Chemiefasern	2 578 140	4 490 782	7 068 922	-2,4	63,5
DH	H.v. Gummi-u. Kunststoff- waren	64 881 514	21 170 170	86 051 684	-2,7	24,6
25	H.v. Gummi-u. Kunststoff- waren	64 881 514	21 170 170	86 051 684	-2,7	24,6
25.1	H.v. Gummiwaren	14 323 753	6 103 962	20 427 715	-4,9	29,9
25.11	H.v. Bereifungen	5 834 432	3 024 649	8 859 081	6,2	34,1
25.12	Runderneuerung v. Bereifungen	387 622	21 021	408 643	-1,9	5,1
25.13	H.v. sonst. Gummiwaren	8 101 699	3 058 292	11 159 991	-12,2	27,4
25.2	H.v. Kunststoffwaren	50 557 761	15 066 208	65 623 969	-2,0	23,0
25.21	H.v. Platten, Folien usw a. Kunststoff	14 712 821	7 327 082	22 039 903	-2,2	33,2
25.22	H.v. Verpackungsmitteln a. Kunststoff	6 395 494	2 258 261	8 653 755	-4,4	26,1
25.23	H.v. Baubedarfsartikeln a. Kunststoff	10 967 627	924 980	11 892 607	-2,2	7,8
25.24	H.v. sonst. Kunststoff- waren	18 481 819	4 555 885	23 037 704	-0,7	19,8
DI	Glasgewerbe, Keramik, Verarb. v. Steinen u. Erden	59 870 438	10 262 882	70 133 320	-4,6	14,6
26	Glasgewerbe, Keramik, Verarb. v. Steinen u. Erden	59 870 438	10 262 882	70 133 320	-4,6	14,6
26.1	H.u. Verarb. v. Glas	10 704 550	4 350 793	15 055 343	-2,2	28,9

1) Klassifikation der Wirtschaftszweige, Ausgabe 1993 (WZ 93).
2) Anteil des Auslandsumsatzes am Gesamtumsatz.

1 Betriebe
1.3 Umsatz und Exportquote 1996
Deutschland

Nr. der Klas- sifika- tion 1)	Wirtschaftsgliederung	Umsatz				Export- quote 2)
		Inland	Ausland	Insgesamt	Veränderung zum Vorjahr	
		1 000 DM			%	
26.11	H.v.Flachglas	687 906	425 188	1 113 094	-14,2	38,2
26.12	Veredlg.u.Verarb.v. Flachglas	4 135 075	610 385	4 745 460	-1,5	12,9
26.13	H.v.Hohlglas	3 758 734	1 461 010	5 219 744	-2,8	28,0
26.14	H.v.Glasfaser	950 816	366 973	1 317 789	-4,8	27,9
26.15	H.,Veredlg.u.Verarb.v. sonst.Glas,techn.Glasw.	1 172 019	1 487 237	2 659 256	5,4	55,9
26.2	Keramik (oh.Ziegelei u. Baukeramik)	4 092 019	2 570 018	6 662 037	-5,5	38,6
26.21	H.v.keramischen Haus- haltsw.u.Ziergegenst. ..	1 217 834	538 412	1 756 246	-6,4	30,7
26.22	H.v.Sanitärkeramik	804 976	174 669	979 645	-6,3	17,8
26.23	H.v.Isolatoren u. Isolierteilen a.Keramik	346 105	233 863	579 968	-5,4	40,3
26.24	H.v.keramischen Erzeugn. f.sonst.techn.Zwecke ...	265 745	251 645	517 390	6,8	48,6
26.25	H.v.keramischen Erzeugnissen ang	272 327	65 128	337 455	-24,0	19,3
26.26	H.v.feuerfesten keramischen Werkstoffen	1 185 032	1 306 301	2 491 333	-3,6	52,4
26.30	H.v.keramischen Wand-u. Bodenfliesen u.-platten	1 067 700	281 901	1 349 601	-10,5	20,9
26.40	Ziegelei,H.v.sonst. Baukeramik	3 625 580	94 218	3 719 798	-9,1	2,5
26.5	H.v.Zement,Kalk u. gebranntem Gips	6 629 174	444 726	7 073 900	-3,7	6,3
26.51	H.v.Zement	5 053 363	347 736	5 401 099	-5,2	6,4
26.52	H.v.Kalk	930 603	41 848	972 451	6,0	4,3
26.53	H.v.gebranntem Gips	645 208	55 142	700 350	-4,5	7,9
26.6	H.v.Erzeugnissen a. Beton,Zement u.Gips	27 265 706	446 986	27 712 692	-5,7	1,6
26.61	H.v.Betonerzeugnissen f. d.Bau u.Kalksandsteinen	14 952 593	231 270	15 183 863	-8,0	1,5
26.62	H.v.Gipserzeugnissen f. d.Bau	815 745	21 248	836 993	5,3	2,5
26.63	H.v.Transportbeton	7 382 994	6 144	7 389 138	-4,1	0,1
26.64	H.v.Mörtel	2 588 815	120 415	2 709 230	2,3	4,4
26.65	H.v.Faserzementwaren	869 037	33 803	902 840	-9,5	3,7
26.66	H.v.Erzeugnissen a. Beton,Zement u.Gips ang	656 522	34 106	690 628	-7,0	4,9
26.70	Be-u.Verarb.v.Natur- steinen ang	1 394 355	50 438	1 444 793	-4,2	3,5
26.8	H.v.sonst.Mineral- erzeugnissen	5 091 354	2 023 802	7 115 156	-1,8	28,4
26.81	H.v.Mühl-,Polier-u.ä. Steinen,Schleifwerkzeug.	1 064 744	753 143	1 817 887	-3,5	41,4
26.82	H.v.Mineraler- zeugnissen ang	4 026 610	1 270 659	5 297 269	-1,2	24,0
DJ	Metallerzg.u.-bearb., H.v.Metallerzeugnissen .	160 789 978	55 318 135	216 108 113	-4,8	25,6
27	Metallerzg.u.-bearbeitung.	59 982 853	32 364 726	92 347 579	-9,1	35,1
27.10	Erzeugung v.Roheisen, Stahl,Ferroleq.(EGKS) ..	22 330 410	11 544 892	33 875 302	-13,1	34,1

1) Klassifikation der Wirtschaftszweige, Ausgabe 1993 (WZ 93).
2) Anteil des Auslandsumsatzes am Gesamtumsatz.

1 Betriebe
1.3 Umsatz und Exportquote 1996
Deutschland

Nr. der Klas- sifika- tion 1)	Wirtschaftsgliederung	Umsatz				Export- quote 2)
		Inland	Ausland	Insgesamt	Veränderung zum Vorjahr	
		1 000 DM			%	
27.2	H.v.Rohren	5 751 295	3 632 939	9 384 234	.	38,7
27.21	H.v.Rohren u.Rohrstücken a.Guß Eisen	1 066 031	340 904	1 406 935	.	24,2
27.22	H.v.Stahlrohren u.Rohr- stücken a. Eisen u.Stahl	4 685 264	3 292 035	7 977 299	-6,0	41,3
27.3	Sonst.erste Bearb.v.Ei- sen, Stahl, H.v.Ferroleg.	5 863 850	2 625 891	8 289 741	-6,5	31,7
27.31	H.v.Blankstahl	798 190	234 850	1 033 040	-23,0	22,7
27.32	H.v.Kaltband unter 500 mm Breite	2 222 343	1 347 232	3 569 575	-3,4	37,7
27.33	H.v.Kaltprofilen	461 153	59 367	520 520	10,3	11,4
27.34	H.v.gezogenem Draht	1 715 959	609 922	2 325 881	-23,4	26,2
27.35	Erste Bearb.v.Eisen u. Stahl ang, H.v.Ferroleg.	466 205	374 520	840 725	158,9	44,6
27.4	Erzeugung u.erste Bearb. v.NE-Metallen	17 029 044	12 046 545	29 075 589	-7,5	41,4
27.41	Erzeugung u.erste Bearb. v.Edelmetallen	812 580	436 837	1 249 417	-4,9	35,0
27.42	Erzeugung u.erste Bearb. v.Aluminium	8 963 968	6 548 179	15 512 147	-6,7	42,2
27.43	Erzeugung u.erste Bearb. v.Blei, Zink u.Zinn	1 170 681	295 660	1 466 341	7,4	20,2
27.44	Erzeugung u.erste Bearb. v.Kupfer	5 599 239	4 133 729	9 732 968	-10,7	42,5
27.45	Erzeugung u.erste Bearb. v.sonst.NE-Metallen	482 576	632 140	1 114 716	-8,7	56,7
27.5	Gießereiindustrie	9 208 254	2 514 459	11 722 713	.	21,5
27.51	Eisengießerei	4 030 824	1 456 563	5 487 387	.	26,5
27.52	Stahlgießerei	1 076 938	320 928	1 397 866	-12,5	23,0
27.53	Leichtmetallgießerei	3 368 397	633 057	4 001 454	-2,6	15,8
27.54	Buntmetallgießerei	732 095	103 911	836 006	-11,8	12,4
28	H.v.Metallerzeugnissen ...	100 807 125	22 953 409	123 760 534	-1,3	18,6
28.1	Stahl-u.Leichtmetallbau ..	25 734 701	2 411 532	28 146 233	-5,3	8,6
28.11	H.v.Stahl-u.Leicht- metallkonstruktionen ...	20 019 863	2 025 040	22 044 903	-5,8	9,2
28.12	H.v.Ausbauelementen a. Stahl u.Leichtmetall ...	5 714 838	386 492	6 101 330	-3,8	6,3
28.2	Kessel-u.Behälterbau (oh.H.v.Dampfkesseln) ..	7 170 143	1 080 846	8 250 989	1,0	13,1
28.21	H.v.Tanks u.Sammel- behältern	2 502 686	388 341	2 891 027	1,9	13,4
28.22	H.v.Zentralheizungs- Heizkörpern u.-Kesseln .	4 667 457	692 505	5 359 962	0,6	12,9
28.30	H.v.Dampfkesseln (oh. Zentralheizungskessel) .	8 549 464	1 616 056	10 165 520	17,1	15,9
28.40	H.v.Schmiede-, Press-, Zieh-, Stanzteilen u.ä. .	11 164 494	2 974 753	14 139 247	-3,9	21,0
28.5	Oberfläch.veredlg., Wär- mebehandlg., Mechanik ang	8 565 511	1 104 424	9 669 935	2,0	11,4
28.51	Oberfläch.veredlg.u. Wärmebehandlung	4 342 508	671 925	5 014 433	-0,7	13,4
28.52	Mechanik ang	4 223 003	432 499	4 655 502	5,0	9,3

1) Klassifikation der Wirtschaftszweige, Ausgabe 1993 (WZ 93).
2) Anteil des Auslandsumsatzes am Gesamtumsatz.

1 Betriebe
1.3 Umsatz und Exportquote 1996
Deutschland

Nr.der Klas- sifika- tion 1)	Wirtschaftsgliederung	Umsatz				Export- quote 2)
		Inland	Ausland	Insgesamt	Veränderung zum Vorjahr	
		1 000 DM			%	
28.6	H.v.Schneidw.,Werkzeug., Schlössern u.Beschlägen	15 004 197	6 707 355	21 711 552	0,3	30,9
28.61	H.v.Schneidwaren u. Bestecken	1 044 813	841 315	1 886 128	12,8	44,6
28.62	H.v.Werkzeugen	6 579 301	3 176 752	9 756 053	-0,9	32,6
28.63	H.v.Schlössern u. Beschlägen	7 380 083	2 689 288	10 069 371	-0,6	26,7
28.7	H.v.sonst.EBM-Waren	24 618 615	7 058 443	31 677 058	-3,9	22,3
28.71	H.v.Behältern a.Eisen u. Stahl	700 598	283 685	984 283	6,5	28,8
28.72	H.v.Verpackungen u. Verschlüssen a.Metall ..	3 875 634	1 259 615	5 135 249	0,2	24,5
28.73	H.v.Drahtwaren	2 517 101	823 210	3 340 311	-6,9	24,6
28.74	H.v.Schrauben,Nieten, Ketten u.Federn	5 668 005	2 019 282	7 687 287	-3,6	26,3
28.75	H.v.EBM-Waren ang	11 857 277	2 672 651	14 529 928	-5,3	18,4
DK	Maschinenbau	143 301 172	114 490 569	257 791 741	2,8	44,4
29	Maschinenbau	143 301 172	114 490 569	257 791 741	2,8	44,4
29.1	H.v.Masch.f.d.Erzeugung u.Nutzung v.mech.Energie	35 497 206	26 764 833	62 262 039	1,1	43,0
29.11	H.v.Verbrenn.mot.u.Turb. (oh.Strassenfahrz.u.ä.) .	5 513 133	8 612 311	14 125 444	2,0	61,0
29.12	H.v.Pumpen u. Kompressoren	8 670 482	6 799 396	15 469 878	-0,5	44,0
29.13	H.v.Armaturen	10 579 574	4 620 527	15 200 101	-1,1	30,4
29.14	H.v.Lagern,Getrieben, Zahnradern,Antriebselem.	10 734 017	6 732 599	17 466 616	3,8	38,6
29.2	H.v.sonst.Maschinen f. unspezifische Verwendung	38 969 282	21 212 651	60 181 933	3,4	35,3
29.21	H.v.Öfen u.Brennern	2 050 343	1 277 337	3 327 680	0,1	38,4
29.22	H.v.Hebezeugen u. Fördermitteln	13 625 473	5 661 125	19 286 598	1,2	29,4
29.23	H.v.kälte-u.lufttechn. Erzeugn.f.gewerbl.Zwecke	9 845 725	3 769 673	13 615 398	8,0	27,7
29.24	H.v.Maschinen f.unspezi- fische Verwendung ang ..	13 447 741	10 504 516	23 952 257	3,1	43,9
29.3	H.v.land-u.forstw. Maschinen	5 290 607	5 457 759	10 748 366	4,3	50,8
29.31	H.v.Ackerschleppern	1 749 896	2 834 587	4 584 483	.	61,8
29.32	H.v.sonst.land-u. forstw.Maschinen	3 540 711	2 623 172	6 163 883	.	42,6
29.40	H.v.Werkzeugmaschinen	14 915 337	14 051 033	28 966 370	2,2	48,5
29.5	H.v.Masch.f.sonst.best. Wirtschaftszweige	30 968 530	39 177 372	70 145 902	4,3	55,9
29.51	H.v.Masch.f.Metallerzeu- gung,Walzwerkseintr.usw .	1 193 956	2 416 702	3 610 658	6,3	66,9
29.52	H.v.Bergwerks-,Bau-u. Baustoffmaschinen	6 362 963	6 136 674	12 499 637	-5,6	49,1
29.53	H.v.Masch.f.Ernährungs- gewerbe u.Tabakverarb. .	2 683 703	3 860 453	6 544 156	-2,1	59,0
29.54	H.v.Masch.f.d.Textil-, Bekleidg.-u.Ledergewerbe	2 525 096	8 101 236	10 626 332	-3,7	76,2
29.55	H.v.Masch.f.d.Papier- gewerbe	1 460 721	3 083 340	4 544 061	32,5	67,9

1) Klassifikation der Wirtschaftszweige, Ausgabe 1993 (WZ 93).
2) Anteil des Auslandsumsatzes am Gesamtumsatz.

1 Betriebe
1.3 Umsatz und Exportquote 1996
Deutschland

Nr. der Klas- sifika- tion 1)	Wirtschaftsgliederung	Umsatz				Export- quote 2)
		Inland	Ausland	Insgesamt	Veränderung zum Vorjahr	
		1 000 DM			%	
29.56	H.v.Masch.f.best.Wirt- schaftszweige ang	16 742 091	15 578 967	32 321 058	9,8	48,2
29.60	H.v.Waffen u.Munition	1 607 117	679 217	2 286 334	3,3	29,7
29.7	H.v.Haushaltsgeräten ang .	16 053 093	7 147 704	23 200 797	1,2	30,8
29.71	H.v.elektrischen Haushaltsgeräten	14 144 488	6 310 053	20 454 541	1,3	30,9
29.72	H.v.nichtelektrischen Heiz-,Koch-u.ä.Gerät.ang	1 908 605	837 651	2 746 256	0,4	30,5
DL	H.v.Büromasch.,Dv-Gerät. u.-einr.;Elektrotech.usw	155 945 197	87 550 599	243 495 796	1,6	36,0
30.0	H.v.Büromasch.,Dv-Gerät. u.-einr.	16 853 016	9 531 239	26 384 255	-6,2	36,1
30.01	H.v.Büromaschinen	1 225 218	1 587 912	2 813 130	-6,2	56,5
30.02	H.v.Dv-Gerät.u.-einr.	15 627 798	7 943 327	23 571 125	-6,3	33,7
31	H.v.Geräten d.Elektriz. erzg.,-verteilung u.ä. .	84 123 545	43 579 195	127 702 740	3,6	34,1
31.10	H.v.Elektromotoren,Gene- ratoren,Transformatoren	9 964 279	4 545 690	14 509 969	-7,1	31,3
31.20	H.v.Elektriz.vertlg.-u. -schalteinrichtungen ...	45 540 052	27 668 657	73 208 709	7,4	37,8
31.30	H.v.isol.Elektrokabeln, -leitungen u.-drähten ..	4 785 769	1 563 488	6 349 257	-7,3	24,6
31.40	H.v.Akkumulatoren u. Batterien	1 499 774	946 086	2 445 860	-22,2	38,7
31.50	H.v.elektrischen Lampen u.Leuchten	6 095 510	2 853 199	8 948 709	-1,6	31,9
31.6	H.v.elekt.r.Ausrüstg.ang ..	16 238 161	6 002 075	22 240 236	9,2	27,0
31.61	H.v.elekt.r.Ausrüstg.f. Motoren u.Fahrzeuge ang	9 908 459	3 937 951	13 846 410	11,6	28,4
31.62	H.v.sonst.elekt.r. Ausrüstg.ang	6 329 702	2 064 124	8 393 826	5,5	24,6
32	Rundfunk-,Fernseh-u. Nachrichtentechnik	24 038 509	15 057 483	39 095 992	-1,0	38,5
32.10	H.v.elektronischen Bauelementen	6 171 530	5 076 403	11 247 933	7,3	45,1
32.20	H.v.nachrichtentech- nischen Geräten u.Einr. ..	9 647 106	5 588 693	15 235 799	27,4	36,7
32.30	H.v.Rundfunk-,Fernseh-, phono-,Videotechn.Gerät.	8 219 873	4 392 387	12 612 260	-26,1	34,8
33	Medizin-,Mess-,Steuer- u.Regelungstechnik,Optik	30 930 127	19 382 682	50 312 809	2,8	38,5
33.10	H.v.med.Geräten u.ortho- pädischen Vorrichtungen	9 939 040	7 117 397	17 056 437	6,0	41,7
33.20	H.v.Meß-,Kontroll-, Navig.-u.ä.Instr.u.Vorr.	14 044 053	8 065 451	22 109 504	-4,1	36,5
33.30	H.v.industriellen Prozeß-Steuerungsanlg. .	1 874 477	301 506	2 175 983	25,6	13,9
33.40	H.v.optischen u. fotografischen Geräten .	4 258 354	3 383 790	7 642 144	16,2	44,3
33.50	H.v.Uhren	814 203	514 538	1 328 741	-8,4	38,7
DM	Fahrzeugbau	161 733 015	154 667 239	316 400 254	7,0	48,9
34	H.v.Kraftwagen u. Kraftwagenteilen	142 035 547	141 321 467	283 357 014	8,0	49,9

1) Klassifikation der Wirtschaftszweige, Ausgabe 1993 (WZ 93).
2) Anteil des Auslandsumsatzes am Gesamtumsatz.

1 Betriebe
1.3 Umsatz und Exportquote 1996
Deutschland

Nr. der Klas- sifika- tion 1)	Wirtschaftsgliederung	Umsatz				Export- quote 2)
		Inland	Ausland	Insgesamt	Veränderung zum Vorjahr	
		1 000 DM			%	
34.10	H.v.Kraftwagen u. Kraftwagenmotoren	97 832 424	119 558 154	217 390 578	10,0	55,0
34.20	H.v.Karosserien, Aufbauten u.Anhängern ..	7 239 897	2 472 301	9 712 198	-7,2	25,5
34.30	H.v.Teilen u.ä.f.Kraft- wagen u.deren Motoren ..	36 963 226	19 291 012	56 254 238	3,8	34,3
35	Sonst.Fahrzeugbau	19 697 468	13 345 772	33 043 240	-0,9	40,4
35.1	Schiffbau	5 899 629	2 519 915	8 419 544	-16,5	29,9
35.11	Schiffbau (oh.Boots-u. Yachtbau)	5 022 484	2 333 687	7 356 171	-24,9	31,7
35.12	Boots- u.Yachtbau	877 145	186 228	1 063 373	267,1	17,5
35.20	Schienenfahrzeugbau	4 003 597	1 606 893	5 610 490	-7,6	28,6
35.30	Luft-u.Raumfahrzeugbau ...	7 106 704	8 818 338	15 925 042	15,6	55,4
35.4	H.v.Krafträdern,Fahrrä- dern u.Behindertenfahrz.	2 345 814	245 296	2 591 110	-11,5	9,5
35.41	H.v.Krafträdern	788 438	30 464	818 902	-2,4	3,7
35.42	H.v.Fahrrädern	1 121 114	140 538	1 261 652	-21,6	11,1
35.43	H.v.Behinderten- fahrzeugen	436 262	74 294	510 556	6,3	14,6
35.50	Fahrzeugbau ang	341 724	155 330	497 054	3,7	31,3
DN	H.v.Möbeln,Schmuck,Mu- sikinstr.usw,Recycling .	47 620 061	9 786 053	57 406 114	-0,3	17,1
36	H.v.Möbeln,Schmuck, Musikinstr.,Sportger.usw	45 850 967	9 412 396	55 263 363	-0,4	17,0
36.1	H.v.Möbeln	37 208 918	5 280 367	42 489 285	-0,8	12,4
36.11	H.v.Sitzmöbeln	10 537 899	1 643 816	12 181 715	2,3	13,5
36.12	H.v.Büro-u.Ladenmöbeln ...	4 876 807	563 977	5 440 784	-6,9	10,4
36.13	H.v.Küchenmöbeln	6 794 155	1 033 499	7 827 654	1,5	13,2
36.14	H.v.sonst.Möbeln	13 539 798	1 928 035	15 467 833	-1,9	12,5
36.15	H.v.Matratzen	1 460 259	111 040	1 571 299	-1,2	7,1
36.2	H.v.Schmuck u.ä. Erzeugnissen	1 153 019	409 314	1 562 333	-2,3	26,2
36.21	Prägen v.Münzen u. Medaillen	33 257	5 779	39 036	-24,4	14,8
36.22	H.v.Schmuck,Gold-u. Silberschmiedewaren	1 119 762	403 535	1 523 297	-1,6	26,5
36.30	H.v.Musikinstrumenten	402 507	339 042	741 549	11,9	45,7
36.40	H.v.Sportgeräten	667 459	378 534	1 045 993	-4,2	36,2
36.50	H.v.Spielwaren	2 542 237	749 566	3 291 803	3,5	22,8
36.6	H.v.sonst.Erzeugnissen ...	3 876 827	2 255 573	6 132 400	0,2	36,8
36.61	H.v.Pantasieschmuck	113 907	55 972	169 879	-19,1	33,0
36.62	H.v.Besen u.Bürsten	674 189	377 782	1 051 971	-7,5	35,9
36.63	H.v.Erzeugnissen ang	3 088 731	1 821 819	4 910 550	2,9	37,1
37	Recycling	1 769 094	373 657	2 142 751	1,4	17,4
37.10	Recycling v.Schrott	929 961	319 166	1 249 127	-1,4	25,6
37.20	Recycling v.nichtmetall. Altmat.u.Reststoffen ...	839 133	54 491	893 624	5,5	6,1

1) Klassifikation der Wirtschaftszweige, Ausgabe 1993 (WZ 93).
2) Anteil des Auslandsumsatzes am Gesamtumsatz.

1 Betriebe
1.3 Umsatz und Exportquote
1.3.1 Im Dezember 1996
Deutschland

Land Hauptgruppen	Umsatz 1)					Export- quote 2)
	Inland	Ausland	Insgesamt	Veränderung zum Vor-		
				monat	jahresmonat	
	1 000 DM					
Baden-Württemberg	20 176 308	11 002 279	31 178 587	-1,0	-1,7	35,3
Bayern	20 390 298	11 101 633	31 491 931	-5,5	4,9	35,3
Berlin	4 502 117	718 357	5 220 474	9,4	-2,1	13,8
Brandenburg	1 799 450	308 811	2 108 261	5,2	8,2	14,7
Bremen	1 423 506	1 123 016	2 546 522	3,3	-13,1	44,1
Hamburg	9 845 420	1 323 237	11 168 657	13,7	14,3	11,9
Hessen	8 447 610	4 023 440	12 471 050	-8,2	0,9	32,3
Mecklenburg-Vorpommern	1 015 138	74 096	1 089 234	1,5	10,7	6,8
Niedersachsen	11 041 749	4 627 700	15 669 449	-16,6	-1,7	29,5
Nordrhein-Westfalen	27 903 558	12 655 436	40 558 994	-8,1	-1,4	31,2
Rheinland-Pfalz	5 078 227	3 434 852	8 513 079	-4,2	-0,2	40,4
Saarland	1 416 164	710 593	2 126 757	-12,1	-6,3	33,4
Sachsen	3 001 210	442 558	3 443 768	-5,1	1,5	12,9
Sachsen-Anhalt	1 987 638	265 113	2 252 751	-2,9	2,4	11,8
Schleswig-Holstein	2 976 579	1 225 231	4 201 810	-5,2	-3,3	29,2
Thüringen	1 590 387	374 983	1 965 370	-10,2	10,5	19,1
Deutschland	122 595 359	53 411 335	176 006 694	-5,0	0,8	30,4
Früheres Bundesgebiet	112 745 060	51 860 168	164 605 228	-5,2	0,7	31,5
Neue Länder und Berlin-Ost	9 850 299	1 551 167	11 401 466	-2,0	2,4	13,6
Vorleistungsgüterproduzenten						
Deutschland	53 511 254	18 796 566	72 307 820	-12,1	1,7	26,0
Früheres Bundesgebiet	49 567 550	18 174 849	67 742 399	-11,8	2,2	26,8
Neue Länder und Berlin-Ost	3 943 704	621 717	4 565 421	-17,3	-4,2	13,6
Investitionsgüterproduzenten						
Deutschland	36 035 301	28 508 007	64 543 308	6,0	1,0	44,2
Früheres Bundesgebiet	32 998 803	27 812 798	60 811 601	4,8	0,5	45,7
Neue Länder und Berlin-Ost	3 036 498	695 209	3 731 707	29,9	10,3	18,6
Gebrauchsgüterproduzenten						
Deutschland	5 154 099	1 678 946	6 833 045	-16,0	-6,2	24,6
Früheres Bundesgebiet	4 837 278	1 620 706	6 457 984	-15,9	-6,6	25,1
Neue Länder und Berlin-Ost	316 821	58 240	375 061	-17,0	2,3	15,5
Verbrauchsgüterproduzenten						
Deutschland	27 894 705	4 427 816	32 322 521	-4,8	-0,2	13,7
Früheres Bundesgebiet	25 341 429	4 251 815	29 593 244	-5,1	-0,6	14,4
Neue Länder und Berlin-Ost	2 553 276	176 001	2 729 277	-2,1	4,2	6,5

1) Die Umsätze im Wirtschaftszweig Steinkohlenbergbau und -brikettherstellung sind ab Berichtsmonat Januar 1996 ohne die Verstromungsbeihilfen ausgewiesen, die ab 1. Januar 1996 zum Ausgleich der geänderten Rahmenbedingungen beim Absatz

an die Elektrizitätswirtschaft dem Wirtschaftszweig Steinkohlenbergbau und -brikettherstellung direkt gewährt werden.
2) Anteil des Auslandsumsatzes am Gesamtumsatz.

1 Betriebe
1.3 Umsatz und Exportquote
1.3.1 Im Dezember 1996

Deutschland

Nr. der Klas- sifikation 1)	Wirtschaftsgliederung	Umsatz 2)					Export- quote 3)
		Inland	Ausland	Insgesamt	Veränderung zum Vor-		
					monat	jahresmonat	
1 000 DM							
C	Bergbau u.Gew.v.Steinen u.Erden	2 278 410	178 442	2 456 852	-3,2	-33,8	7,3
CA	Kohlenbergbau,Torfgew., Gew.v.Erdöl u.Erdgas usw	1 683 410	55 359	1 738 769	8,5	-42,2	3,2
10	Kohlenbergbau,Torf- gewinnung	1 186 778	6,5	-52,1	.
10.10	Steinkohlenbergbau u. -brikettherstellung	589 594	14 984	604 578	14,2	-66,1	2,5
10.20	Braunkohlenbergbau u. -brikettherstellung	553 037	5 377	558 414	-0,2	-17,0	1,0
10.30	Torfgewinnung u. -veredlung	15 752	8 034	23 786	-7,4	11,0	33,8
11	Gew.v.Erdöl u.Erdgas Erbrg.verb.Dienstleistg.	.	.	551 991	13,1	4,8	.
11.10	Gew.v.Erdöl u.Erdgas
11.20	Erbrg.v.Dienstleistg.bei d.Gew.v.Erdöl u.Erdgas
12.00	Bergbau a.Uran-u. Thoriumerze	-	-	-	X	X	X
CB	Erzbergbau,Gew.v.Steinen u.Erden,sonst.Bergbau ..	595 000	123 083	718 083	-23,3	2,1	17,1
13	Erzbergbau	-	-	-	X	-100,0	X
13.10	Eisenerzbergbau	-	-	-	X	-100,0	X
13.20	NE-Metallerzbergbau (oh.Uran-u.Thoriumerze)	-	-	-	X	-100,0	X
14	Gew.v.Steinen u.Erden, sonst.Bergbau	595 000	123 083	718 083	-23,3	10,7	17,1
14.1	Gew.v.Natursteinen	44 217	3 932	48 149	-25,4	5,0	8,2
14.11	Gew.v.Naturwerksteinen u.Natursteinen ang
14.12	Gew.v.Kalk,Dolom.-,Gips- u.Anhydritstein,Kreide .	31 814	2 849	34 663	-21,5	12,5	8,2
14.13	Gew.v.Schiefer
14.2	Gew.v.Kies,Sand,Ton u.Kaolin	461 468	21 888	483 356	-28,9	19,0	4,5
14.21	Gew.v.Kies u.Sand	429 224	9 895	439 119	-29,0	20,2	2,3
14.22	Gew.v.Ton u.Kaolin	32 244	11 993	44 237	-28,7	8,3	27,1
14.30	Bergbau a.chemische u.Düngemittelminerale ..	26 515	79 218	105 733	8,9	1,2	74,9
14.40	Gew.v.Salz	55 985	11 735	67 720	-12,3	-8,4	17,3
14.50	Gew.v.Steinen u.Erden ang,sonst.Bergbau	6 815	6 310	13 125	-21,9	-28,8	48,1
D	Verarbeitendes Gewerbe ...	120 316 949	53 232 893	173 549 842	-5,0	1,5	30,7
DA	Ernährungsgewerbe u. Tabakverarbeitung	19 118 733	2 070 098	21 188 831	-2,2	-0,2	9,8
15	Ernährungsgewerbe	16 794 761	1 902 188	18 696 949	-2,9	0,2	10,2
15.1	Schlachten u.Fleisch- verarbeitung	3 222 567	133 291	3 355 858	1,7	3,6	4,0
15.11	Schlachten(oh.Schlachten v.Geflügel)	1 022 918	76 739	1 099 657	-0,5	7,6	7,0
15.12	Schlachten v.Geflügel	269 219	11 062	280 281	1,6	12,7	4,0
15.13	Fleischverarbeitung	1 930 430	45 490	1 975 920	3,0	0,3	2,3

1) Klassifikation der Wirtschaftszweige, Ausgabe 1993 (WZ 93).
2) Die Umsätze im Wirtschaftszweig Steinkohlenbergbau und
-brikettherstellung sind ab Berichtsmonat Januar 1996 ohne
die Verstromungsbeihilfen ausgewiesen, die ab 1. Januar 1996

zum Ausgleich der geänderten Rahmenbedingungen beim Absatz
an die Elektrizitätswirtschaft dem Wirtschaftszweig Stein-
kohlenbergbau und -brikettherstellung direkt gewährt werden.
3) Anteil des Auslandsumsatzes am Gesamtumsatz.

1 Betriebe
1.3 Umsatz und Exportquote
1.3.1 Im Dezember 1996

Deutschland

Nr. der Klas- sifikation 1)	Wirtschaftsgliederung	Umsatz					Export- quote 2)
		Inland	Ausland	Insgesamt	Veränderung zum Vor-		
					monat	jahresmonat	
		1 000 DM				%	
15.20	Fischverarbeitung	321 928	46 877	368 805	11,9	-2,5	12,7
15.3	Obst-u.Gemüsever- arbeitung	893 915	123 904	1 017 819	-1,5	2,5	12,2
15.31	Verarb.v.Kartoffeln	132 524	11 648	144 172	-1,1	-13,3	8,1
15.32	H.v.Frucht-u.Gemüse- säften	226 335	54 833	281 168	1,9	2,9	19,5
15.33	Verarb.v.Obst u. Gemüse ang	535 056	57 423	592 479	-3,2	7,1	9,7
15.4	H.v.pflanzlichen u. tierischen Ölen u.Fetten	522 817	174 480	697 297	-9,6	13,7	25,0
15.41	H.v.rohen Ölen u.Fetten ..	198 623	127 843	326 466	-7,6	18,2	39,2
15.42	H.v.raffinierten Ölen u. Fetten	79 496	27 002	106 498	-17,7	5,6	25,4
15.43	H.v.Margarine u.ä. Nahrungsfetten	244 698	19 635	264 333	-8,4	11,8	7,4
15.5	Milchverarbeitung	2 565 102	496 527	3 061 629	-1,5	-0,3	16,2
15.51	Milchverarbeitung (oh.H.v.Speiseeis)	2 445 118	494 612	2 939 730	-0,8	0,4	16,8
15.52	H.v.Speiseeis	119 984	1 915	121 899	-14,9	-13,8	1,6
15.6	Mehl-u.Schäl-mühlen,H.v. Stärke u.Stärkeerzeugn.	385 370	123 275	508 645	-8,9	9,1	24,2
15.61	Mehl-u.Schäl-mühlen	292 955	46 362	339 317	-6,1	5,1	13,7
15.62	H.v.Stärke u.Stärke- erzeugnissen	92 415	76 913	169 328	-14,0	18,3	45,4
15.7	H.v.Futtermitteln	784 768	62 760	847 528	-3,3	-0,6	7,4
15.71	H.v.Futtermitteln f. Nutztiere	540 667	19 384	560 051	-3,3	4,2	3,5
15.72	H.v.Futtermitteln f. sonst.Tiere	244 101	43 376	287 477	-3,3	-8,9	15,1
15.8	Sonst.Ernährungsgewerbe (oh.Getränkeherstellung)	4 618 096	609 011	5 227 107	-12,1	-0,8	11,7
15.81	H.v.Backwaren (oh.Dauer- backwaren)	1 146 921	26 483	1 173 404	1,4	6,7	2,3
15.82	H.v.Dauerbackwaren	275 763	39 734	315 497	-21,0	3,2	12,6
15.83	Zuckerindustrie	416 482	113 265	529 747	-25,7	-11,8	21,4
15.84	H.v.Süßwaren(oh.Dauer- backwaren)	1 055 981	211 256	1 267 237	-21,9	-2,9	16,7
15.85	H.v.Teigwaren	77 286	3 171	80 457	-5,7	-17,7	3,9
15.86	Verarb.v.Kaffee u.Tee, H.v.Kaffee-Ersatz	753 759	94 581	848 340	3,5	-5,5	11,2
15.87	H.v.Würzen u.Soßen	465 820	34 276	500 096	-10,2	8,0	6,9
15.88	H.v.homogenisierten u. diätetischen Nahrungsm.	93 459	17 299	110 758	-8,8	8,7	15,6
15.89	H.v.sonst.Nahrungsmit- teln (oh.Getränke)	332 625	68 946	401 571	-15,0	1,1	17,2
15.9	Getränkeherstellung	3 480 198	132 063	3 612 261	8,6	-4,5	3,7
15.91	H.v.Spirituosen	802 203	14 260	816 463	14,5	-5,2	1,8
15.92	Alkoholbrennerei	8 635	-15,8	-0,4	.
15.93	H.v.Wein a.frischen Trauben	379 032	37,3	-4,6	.
15.94	H.v.Appelwein u.sonst. Fruchtweinen

1) Klassifikation der Wirtschaftszweige, Ausgabe 1993 (WZ 93).
2) Anteil des Auslandsumsatzes am Gesamtumsatz.

1 Betriebe
1.3 Umsatz und Exportquote
1.3.1 Im Dezember 1996
Deutschland

Nr.der Klas- sifika- tion 1)	Wirtschaftsgliederung	Umsatz					Export- quote 2)
		Inland	Ausland	Insgesamt	Veränderung zum Vor-		
					monat	jahresmonat	
				1 000 DM			
15.95	H.v.Wermutwein u.sonst. aromatisierten Weinen
15.96	H.v.Bier	1 440 585	71 642	1 512 227	5,1	-0,1	4,7
15.97	H.v.Malz	46 439	18 273	64 712	-7,8	-1,3	28,2
15.98	Mineralbrunnen,H.v. Erfrischungsgetränken ..	790 081	17 207	807 288	1,1	-11,8	2,1
16.00	Tabakverarbeitung	2 323 972	167 910	2 491 882	2,8	-3,1	6,7
DB	Textil-u.Bekleidungs- gewerbe	2 563 040	892 247	3 455 287	-19,2	-1,6	25,8
17	Textilgewerbe	1 553 943	638 838	2 192 781	-22,6	2,8	29,1
17.1	Spinnstoffaufbereitung u.Spinnerei	154 716	114 956	269 672	-26,5	-3,2	42,6
17.11	Baumwollaufbereitung u. -spinnerei	71 421	44 452	115 873	-34,0	0,1	38,4
17.12	Wollaufbereitung u. Streichgarnspinnerei ...	8 561	3 294	11 855	-37,7	-11,0	27,8
17.13	Wollaufbereitung u. Kammgarnspinnerei	41 694	39 210	80 904	-23,5	-15,8	48,5
17.14	Flachsaufbereitung u. -spinnerei
17.15	Zwirnen u.Texturieren v. Filamentgarnen usw	4 688	3 145	7 833	-34,5	-13,1	40,2
17.16	Nähgarnfertigung	26 541	23 662	50 203	-1,6	19,0	47,1
17.17	Sonst.Spinnstoffaufbe- reitung u.Spinnerei
17.2	Weberei	326 862	172 201	499 063	-25,4	3,4	34,5
17.21	Baumwollweberei	181 492	97 323	278 815	-27,2	4,3	34,9
17.22	Streichgarnweberei	10 673	2 444	13 117	47,3	60,1	18,6
17.23	Kammgarnweberei	70 180	21 982	92 162	-24,8	8,9	23,9
17.24	Seiden-u.Filamentgarn- weberei	48 871	33 676	82 547	-26,0	-6,3	40,8
17.25	Sonst.Weberei	15 646	16 776	32 422	-25,4	-6,5	51,7
17.30	Textilveredlung	189 967	63 926	253 893	-19,4	-5,3	25,2
17.40	H.v.konfektion.Textil- waren (oh.Bekleidung) ..	305 376	42 428	347 804	-8,7	-0,2	12,2
17.5	Sonst.Textilgewerbe (oh.H.v.Maschenware) ...	361 608	160 594	522 202	-26,7	6,6	30,8
17.51	H.v.Teppichen	149 663	19 234	168 897	-24,6	-6,5	11,4
17.52	H.v.Seilerwaren	10 010	2 979	12 989	-26,6	33,7	22,9
17.53	H.v.Vliesstoff,Erzeugn. daraus (oh.Bekleidung) .	45 971	44 742	90 713	-27,0	70,4	49,3
17.54	Textilgewerbe ang	155 964	93 639	249 603	-28,0	1,4	37,5
17.60	H.v.gewirktem u. gestricktem Stoff	58 662	32 508	91 170	-22,8	10,6	35,7
17.7	H.v.gewirkten u.ge- strickten Fertigerzeugn.	156 752	52 225	208 977	-22,7	13,6	25,0
17.71	H.v.Strumpfwaren	75 493	7 390	82 883	-31,0	-17,8	8,9
17.72	H.v.Pullovern,Strick- jacken u.ä.	81 259	44 835	126 094	-16,2	51,5	35,6

1) Klassifikation der Wirtschaftszweige, Ausgabe 1993 (WZ 93).
2) Anteil des Auslandsumsatzes am Gesamtumsatz.

1 Betriebe
1.3 Umsatz und Exportquote
1.3.1 Im Dezember 1996
Deutschland

Nr. der Klas- sifika- tion 1)	Wirtschaftsgliederung	Umsatz					Export- quote 2)
		Inland	Ausland	Insgesamt	Veränderung zum Vor-		
					monat	jahresmonat	
				%			
18	Bekleidungsgewerbe	1 009 097	253 409	1 262 506	-12,4	-8,4	20,1
18.10	H.v.Lederbekleidung	6 802	1 599	8 401	-15,8	-12,0	19,0
18.2	H.v.Bekleidung (oh. Lederbekleidung)	998 701	250 468	1 249 169	-12,4	-8,5	20,1
18.21	H.v.Arbeits-u.Berufs- bekleidung	55 440	1 702	57 142	-16,3	1,8	3,0
18.22	H.v.Oberbekleidg.(oh.Ar- beits-u.Berufsbekleidg.)	591 310	199 468	790 778	-8,9	-12,3	25,2
18.23	H.v.Wäsche	250 729	27 533	278 262	-18,0	-7,3	9,9
18.24	H.v.sonst.Bekleidg.u. Bekleidungszubehör	101 222	21 765	122 987	-17,8	15,6	17,7
18.30	Zurichtung u.Färben v. Fellen,H.v.Pelzwaren ...	3 594	1 342	4 936	-9,9	16,9	27,2
DC	Ledergewerbe	445 591	130 444	576 035	-5,0	11,7	22,7
19	Ledergewerbe	445 591	130 444	576 035	-5,0	11,7	22,7
19.10	Ledererzeugung	43 598	19 943	63 541	-22,3	-5,4	31,4
19.20	Lederverarb.(oh.H.v.Le- derbekleidung u.Schuhen)	95 827	20 716	116 543	-13,3	8,8	17,8
19.30	H.v.Schuhen	306 166	89 785	395 951	1,5	16,0	22,7
DD	Holzgewerbe (oh.H.v. Möbeln)	2 309 410	207 074	2 516 484	-12,9	1,7	8,2
20	Holzgewerbe (oh.H.v. Möbeln)	2 309 410	207 074	2 516 484	-12,9	1,7	8,2
20.10	Säge-,Hobel-u.Holz- imprägnierwerke	461 392	48 361	509 753	-22,9	1,4	9,5
20.20	Furnier-,Sperrh.-,Holz- faserpl.-u.-spanpl.Werke	365 689	88 699	454 388	-23,2	4,6	19,5
20.30	H.v.Konstr.-,Fertigb.t., Ausbauelement.u.a.a.Holz	1 225 466	41 795	1 267 261	-2,6	1,2	3,3
20.40	H.v.Verpackungsmitteln u.Lagerbehältern a.Holz	89 588	7 319	96 907	-10,5	4,1	7,6
20.5	H.v.Holzwaren ang,Kork-, Flecht-u.Korbwaren	167 275	20 900	188 175	-17,4	-2,4	11,1
20.51	H.v.Holzwaren ang, Veredlg.v.Holzwaren	164 038	18 445	182 483	-16,9	-2,0	10,1
20.52	H.v.Kork-,Flecht-u. Korbwaren	3 237	2 455	5 692	-29,5	-12,9	43,1
DE	Papier-,Verlags-u. Druckgewerbe	8 416 075	1 638 370	10 054 445	-8,1	0,5	16,3
21	Papiergewerbe	2 470 814	1 229 115	3 699 929	-13,6	-2,9	33,2
21.1	H.v.Holzstoff,Zellstoff, Papier,Karton u.Pappe ..	782 980	758 575	1 541 555	-14,3	-4,2	49,2
21.11	H.v.Holzstoff u. Zellstoff
21.12	H.v.Papier,Karton u. Pappe
21.2	Papier-,Karton-u.Pappe- verarbeitung	1 687 834	470 540	2 158 374	-13,1	-2,0	21,8
21.21	H.v.Wellpapier u.-pappe, Verpackungsmitteln	740 707	166 476	907 183	-20,6	-4,1	18,4
21.22	H.v.Haushalts-u.Hygiene- art.a.Zellstoff u.Papier	434 984	176 128	611 112	1,5	0,9	28,8
21.23	H.v.Schreibwaren,Büro- bedarf a.Papier u.Pappe	242 035	50 373	292 408	-10,6	4,4	17,2

1) Klassifikation der Wirtschaftszweige, Ausgabe 1993 (WZ 93).
2) Anteil des Auslandsumsatzes am Gesamtumsatz.

1 Betriebe
1.3 Umsatz und Exportquote
1.3.1 Im Dezember 1996

Deutschland

Nr.der Klas- sifika- tion 1)	Wirtschaftsgliederung	Umsatz					Export- quote 2)
		Inland	Ausland	Insgesamt	Veränderung zum Vor-		
					monat	jahresmonat	
21.24	H.v.Tapeten	34 562	18 024	52 586	-34,9	-14,4	34,3
21.25	H.v.sonst.Waren aus Papier,Karton u.Pappe ..	235 546	59 539	295 085	-11,1	-4,6	20,2
22	Verlags-,Druckgewerbe, Vervielfältigung	5 945 261	409 255	6 354 516	-4,6	2,6	6,4
22.1	Verlagsgewerbe	3 208 667	155 695	3 364 362	-6,4	7,1	4,6
22.11	Buchverlag u.Musikverlag .	852 953	95 231	948 184	-6,1	10,5	10,0
22.12	Zeitungsverlag	1 420 586	10 973	1 431 559	-8,0	9,2	0,8
22.13	Zeitschriftenverlag	895 494	44 893	940 387	-3,2	1,3	4,8
22.14	Verlag v.bespielten Tonträgern	9 991	998	10 989	-41,7	-27,9	9,1
22.15	Sonst.Verlagsgewerbe	29 643	3 600	33 243	-16,3	12,2	10,8
22.2	Druckgewerbe	2 663 742	206 172	2 869 914	-2,1	-2,9	7,2
22.21	Zeitungsdruckerei	231 746	-3,2	-9,2	0,1
22.22	Druckerei (oh.Zeitungs- druckerei)	2 193 744	193 822	2 387 566	-2,1	-2,7	8,1
22.23	Druckweiterverarbeitung ..	74 411	6 210	80 621	-10,6	-2,2	7,7
22.24	Satzherstellung u. Reproduktion	135 219	5 591	140 810	2,8	0,8	4,0
22.25	Sonst.Druckgewerbe	29 171	7,1	21,4	1,4
22.3	Vervielf.v.besp.Ton-, Bild-u.Datenträgern	72 852	47 388	120 240	-10,5	28,1	39,4
22.31	Vervielfältigung v. bespielten Tonträgern ..	59 612	46 309	105 921	-14,5	.	43,7
22.32	Vervielfältigung v. bespielten Bildträgern
22.33	Vervielfältigung v. bespielten Datenträgern
DF	Kokerei,Mineralölverar- beitung,H.v.Brutstoffen	11 740 172	313 306	12 053 478	10,8	20,4	2,6
23	Kokerei,Mineralölverar- beitung,H.v.Brutstoffen	11 740 172	313 306	12 053 478	10,8	20,4	2,6
23.10	Kokerei
23.20	Mineralölverarbeitung	11 550 237	276 145	11 826 382	10,1	19,6	2,3
23.30	H.u.Verarb.v.Spalt-u. Brutstoffen
D6	Chemische Industrie	9 002 363	6 962 151	15 964 514	-11,3	0,1	43,6
24	Chemische Industrie	9 002 363	6 962 151	15 964 514	-11,3	0,1	43,6
24.1	H.v.chemischen Grund- stoffen	3 932 313	4 046 195	7 978 508	-10,7	2,9	50,7
24.11	H.v.Industriegasen	132 903	8 377	141 280	-12,7	-5,3	5,9
24.12	H.v.Farbstoffen u. Pigmenten	82 295	160 663	242 958	-20,5	-20,3	66,1
24.13	H.v.sonst.anorganischen Grundstoffen u.Chemik. .	590 625	319 236	909 861	-6,6	24,8	35,1
24.14	H.v.sonst.organischen Grundstoffen u.Chemik. .	1 667 123	1 366 163	3 033 286	-6,5	-34,0	45,0
24.15	H.v.Düngemitteln u. Stickstoffverbindungen .	64 571	100 201	164 772	0,2	-6,1	60,8
24.16	H.v.Kunststoff in Pri- märformen	1 389 229	2 087 460	3 476 689	-14,6	93,8	60,0

1) Klassifikation der Wirtschaftszweige, Ausgabe 1993 (WZ 93).
2) Anteil des Auslandsumsatzes am Gesamtumsatz.

1 Betriebe
 1.3 Umsatz und Exportquote
 1.3.1 Im Dezember 1996
 Deutschland

Nr.der Klas- sifikation 1)	Wirtschaftsgliederung	Umsatz					Export- quote 2)
		Inland	Ausland	Insgesamt	Veränderung zum Vor-		
					monat	jahresmonat	
				%			
24.17	H.v.synthetischem Kautschuk in Primärformen ..	5 567	4 095	9 662	-20,0	10,2	42,4
24.20	H.v.Schädlingsbekämpfungs-u.Pflanzenschutz m.	32 179	124 579	156 758	21,8	-22,4	79,5
24.30	H.v.Anstrichmitteln, Druckfarben u.Kitten ...	778 327	308 362	1 086 689	-24,8	5,3	28,4
24.4	H.v.pharmazeut.Erzeugn. ..	1 979 065	951 268	2 930 333	-5,0	0,1	32,5
24.41	H.v.pharmazeut. Grundstoffen	22 128	22 995	45 123	-20,6	33,7	51,0
24.42	H.v.pharmazeut. Spezialitäten u.sonst.Erzeugn. .	1 956 937	928 273	2 885 210	-4,7	-0,3	32,2
24.5	H.v.Seifen,Wasch-,Reinigungs-u.Körperpflegem. .	1 310 191	452 265	1 762 456	-9,5	-9,1	25,7
24.51	H.v.Seifen,Wasch-,Reinigungs-u.Poliermitteln ..	676 209	254 254	930 463	-13,8	-7,9	27,3
24.52	H.v.Duft-u.Körperpflegemitteln	633 982	198 011	831 993	-4,0	-10,3	23,8
24.6	H.v.sonst.chemischen Erzeugnissen	813 330	758 005	1 571 335	-14,7	-1,1	48,2
24.61	H.v.pyrotechnischen Erzeugnissen	151 342	34 371	185 713	56,5	-14,0	18,5
24.62	H.v.Klebstoffen u. Gelatine	94 484	57 883	152 367	-24,3	1,0	38,0
24.63	H.v.etherischen ölen	24 497	31 330	55 827	-33,3	-6,0	56,1
24.64	H.v.fotochemischen Erzeugnissen	133 494	164 005	297 499	-18,4	-16,6	55,1
24.65	H.v.unbespielten Ton-, Bild-u.Datenträgern	42 783	70 399	113 182	-26,3	-7,3	62,2
24.66	H.v.chemischen Erzeugnissen ang	366 730	400 017	766 747	-16,8	12,0	52,2
24.70	H.v.Chemiefasern	156 958	321 477	478 435	-22,0	-3,4	67,2
DM	H.v.Gummi-u.Kunststoffwaren	4 495 704	1 523 162	6 018 866	-22,5	0,3	25,3
25	H.v.Gummi-u.Kunststoffwaren	4 495 704	1 523 162	6 018 866	-22,5	0,3	25,3
25.1	H.v.Gummiwaren	932 167	446 288	1 378 455	-27,3	-5,8	32,4
25.11	H.v.Bereifungen	390 346	234 410	624 756	-28,4	3,4	37,5
25.12	Runderneuerung v. Bereifungen	35 324	1 308	36 632	-37,0	-5,8	3,6
25.13	H.v.sonst.Gummiwaren	506 497	210 570	717 067	-25,7	-12,5	29,4
25.2	H.v.Kunststoffwaren	3 563 537	1 076 874	4 640 411	-21,0	2,2	23,2
25.21	H.v.Platten,Folien usw a.Kunststoff	884 354	513 201	1 397 555	-29,8	6,1	36,7
25.22	H.v.Verpackungsmitteln a.Kunststoff	443 780	160 532	604 312	-16,6	-4,5	26,6
25.23	H.v.Baubedarfsartikeln a.Kunststoff	884 803	56 377	941 180	-15,9	2,0	6,0
25.24	H.v.sonst.Kunststoffwaren	1 350 600	346 764	1 697 364	-16,6	1,7	20,4
DI	Glasgewerbe,Keramik, Verarb.v.Steinen u.Erden	3 847 241	753 051	4 600 292	-25,5	2,8	16,4
26	Glasgewerbe,Keramik, Verarb.v.Steinen u.Erden	3 847 241	753 051	4 600 292	-25,5	2,8	16,4
26.1	H.u.Verarb.v.Glas	725 206	296 366	1 021 572	-26,2	-2,2	29,0

1) Klassifikation der Wirtschaftszweige, Ausgabe 1993 (WZ 93).
 2) Anteil des Auslandsatzes am Gesamtumsatz.

1 Betriebe
1.3 Umsatz und Exportquote
1.3.1 Im Dezember 1996
Deutschland

Nr.der Klas- sifika- tion 1)	Wirtschaftsgliederung	Umsatz					Export- quote 2)
		Inland	Ausland	Insgesamt	Veränderung zum Vor-		
					monat	jahresmonat	
		1 000 DM			%		
26.11	H.v.Flachglas	42 300	25 169	67 469	-34,8	-17,9	37,3
26.12	Veredlg.u.Verarb.v. Flachglas	292 473	45 712	338 185	-25,8	-1,8	13,5
26.13	H.v.Hohlglas	249 875	99 958	349 833	-20,6	-2,3	28,6
26.14	H.v.Glasfaser	58 675	22 465	81 140	-30,9	-4,6	27,7
26.15	H.,Veredlg.u.Verarb.v. sonst.Glas,techn.Glasw.	81 883	103 062	184 945	-30,7	5,8	55,7
26.2	Keramik (oh.Ziegelei u. Baukeramik)	302 771	194 593	497 364	-13,4	-6,1	39,1
26.21	H.v.keramischen Haus- haltsw.u.Ziergegenst. ..	107 371	38 832	146 203	-13,9	-1,2	26,6
26.22	H.v.Sanitärkeramik	46 066	9 709	55 775	-32,4	8,7	17,4
26.23	H.v.Isolatoren u. Isolierteilen a.Keramik	26 317	17 391	43 708	-7,2	0,8	39,8
26.24	H.v.keramischen Erzeugn. f.sonst.techn.Zwecke ...	15 002	18 141	33 143	-24,0	-18,1	54,7
26.25	H.v.keramischen Erzeugnissen ang	17 152	4 296	21 448	-29,8	-30,4	20,0
26.26	H.v.feuerfesten keramischen Werkstoffen	90 863	106 224	197 087	-1,7	-8,6	53,9
26.30	H.v.keramischen Wand-u. Bodenfliesen u.-platten	52 711	16 134	68 845	-33,8	1,9	23,4
26.40	Ziegelei,H.v.sonst. Baukeramik	181 345	5 378	186 723	-39,0	16,4	2,9
26.5	H.v.Zement,Kalk u. gebranntem Gips	427 213	30 761	457 974	-25,6	17,2	6,7
26.51	H.v.Zement	313 949	24 609	338 558	-27,5	18,5	7,3
26.52	H.v.Kalk	70 438	2 990	73 428	-15,4	33,8	4,1
26.53	H.v.gebranntem Gips	42 826	3 162	45 988	-26,1	-8,3	6,9
26.6	H.v.Erzeugnissen a. Beton,Zement u.Gips	1 710 848	30 709	1 741 557	-27,6	0,7	1,8
26.61	H.v.Betonerzeugnissen f. d.Bau u.Kalksandsteinen	981 773	15 955	997 728	-24,3	-4,6	1,6
26.62	H.v.Gipserzeugnissen f. d.Bau	50 744	4 588	55 332	-25,5	4,1	8,3
26.63	H.v.Transportbeton	467 766	368	468 134	-26,0	12,3	0,1
26.64	H.v.Mörtel	122 872	5 572	128 444	-45,1	12,6	4,3
26.65	H.v.Faserzementwaren	44 047	2 075	46 122	-39,3	-1,4	4,5
26.66	H.v.Erzeugnissen a. Beton,Zement u.Gips ang	43 646	2 151	45 797	-36,1	-13,3	4,7
26.70	Be-u.Verarb.v.Natur- steinen ang	125 737	4 613	130 350	-10,8	6,9	3,5
26.8	H.v.sonst.Mineral- erzeugnissen	321 410	174 497	495 907	-22,1	14,6	35,2
26.81	H.v.Mühl-,Polier-u.ä. Steinen,Schleifwerkzeug.	67 066	50 772	117 838	-26,8	-0,6	43,1
26.82	H.v.Mineraler- zeugnissen ang	254 344	123 725	378 069	-20,4	20,3	32,7
DJ	Metallerzg.u.-bearb., H.v.Metallerzeugnissen .	12 302 663	4 259 381	16 562 044	-13,3	-0,3	25,7
27	Metallerzg.u.-bearbeitung.	3 776 045	2 243 076	6 019 121	-23,7	-7,2	37,3
27.10	Erzeugung v.Roheisen, Stahl,Ferroleq.(EGKS) ..	1 420 915	790 682	2 211 597	-25,7	-6,2	35,8

1) Klassifikation der Wirtschaftszweige, Ausgabe 1993 (WZ 93).
2) Anteil des Auslandsumsatzes am Gesamtumsatz.

1 Betriebe
1.3 Umsatz und Exportquote
1.3.1 Im Dezember 1996
Deutschland

Nr. der Klas- sifika- tion 1)	Wirtschaftsgliederung	Umsatz					Export- quote 2)
		Inland	Ausland	Insgesamt	Veränderung zum Vor-		
					monat	jahresmonat	
				%			
27.2	H.v.Rohren	348 083	275 733	623 816	-20,7	.	44,2
27.21	H.v.Rohren u.Rohrstücken a.Guß Eisen	58 455	27 175	85 630	-26,4	.	31,7
27.22	H.v.Stahlrohren u.Rohr- stücken a. Eisen u.Stahl	289 628	248 558	538 186	-19,7	-15,1	46,2
27.3	Sonst.erste Bearb.v.Ei- sen, Stahl,H.v.Ferroleg.	339 082	178 583	517 665	-25,1	-1,8	34,5
27.31	H.v.Blankstahl	49 809	13 710	63 519	-23,7	-25,1	21,6
27.32	H.v.Kaltband unter 500 mm Breite	144 261	92 296	236 557	-21,5	8,4	39,0
27.33	H.v.Kaltprofilen	25 455	4 491	29 946	-39,3	11,6	15,0
27.34	H.v.gezogenem Draht	94 053	40 485	134 538	-29,8	-22,6	30,1
27.35	Erste Bearb.v.Eisen u. Stahl ang,H.v.Ferroleg.	25 504	27 601	53 105	-19,0	127,3	52,0
27.4	Erzeugung u.erste Bearb. v.NE-Metallen	1 064 840	826 842	1 891 682	-22,0	-7,8	43,7
27.41	Erzeugung u.erste Bearb. v.Edelmetallen	61 706	35 164	96 870	-19,3	-5,9	36,3
27.42	Erzeugung u.erste Bearb. v.Aluminium	520 551	460 072	980 623	-24,5	-6,7	46,9
27.43	Erzeugung u.erste Bearb. v.Blei,Zink u.Zinn	80 639	21 865	102 504	-19,8	5,9	21,3
27.44	Erzeugung u.erste Bearb. v.Kupfer	375 104	268 081	643 185	-18,6	-8,0	41,7
27.45	Erzeugung u.erste Bearb. v.sonst.NE-Metallen	26 840	41 660	68 500	-22,7	-33,3	60,8
27.5	Gießereiindustrie	603 125	171 236	774 361	-23,1	.	22,1
27.51	Eisengießerei	254 566	98 634	353 200	-25,1	.	27,9
27.52	Stahlgießerei	73 464	23 104	96 568	-16,7	-20,4	23,9
27.53	Leichtmetallgießerei	229 375	43 557	272 932	-21,5	-6,7	16,0
27.54	Buntmetallgießerei	45 720	5 941	51 661	-28,3	-7,2	11,5
28	H.v.Metallerzeugnissen ...	8 526 618	2 016 305	10 542 923	-6,0	4,0	19,1
28.1	Stahl-u.Leichtmetallbau ..	2 860 974	198 419	3 059 393	17,1	2,3	6,5
28.11	H.v.Stahl-u.Leicht- metallkonstruktionen ...	2 202 835	170 484	2 373 319	18,8	4,2	7,2
28.12	H.v.Ausbauelementen a. Stahl u.Leichtmetall ...	658 139	27 935	686 074	11,3	-3,9	4,1
28.2	Kessel-u.Behälterbau (oh.H.v.Dampfkesseln) ..	521 833	84 309	606 142	-17,5	1,5	13,9
28.21	H.v.Tanks u.Sammel- behältern	233 998	38 467	272 465	6,6	-1,6	14,1
28.22	H.v.Zentralheizungs- Heizkörpern u.-kesseln .	287 835	45 842	333 677	-30,4	4,1	13,7
28.30	H.v.Dampfkesseln (oh. Zentralheizungskessel) .	1 102 147	444 480	1 546 627	39,9	35,0	28,7
28.40	H.v.Schmiede-,Press-, Zieh-,Stanzteilen u.ä. .	724 382	222 568	946 950	-21,8	-3,5	23,5
28.5	Oberfläch.veredlg.,Wär- mebehandlg.,Mechanik ang	613 977	80 022	693 999	-17,4	1,2	11,5
28.51	Oberfläch.veredlg.u. Wärmebehandlung	309 601	49 855	359 456	-19,3	3,4	13,9
28.52	Mechanik ang	304 376	30 167	334 543	-15,3	-1,0	9,0

1) Klassifikation der Wirtschaftszweige, Ausgabe 1993 (WZ 93).
2) Anteil des Auslandsumsatzes am Gesamtumsatz.

1 Betriebe
1.3 Umsatz und Exportquote
1.3.1 Im Dezember 1996
Deutschland

Nr. der Klas- sifika- tion 1)	Wirtschaftsgliederung	Umsatz					Export- quote 2)
		Inland	Ausland	Insgesamt	Veränderung zum Vor-		
					monat	jahresmonat	
				%			
28.6	H.v.Schneidw.,Werkzeug., Schlössern u.Beschlägen	1 044 464	502 928	1 547 392	-22,6	2,5	32,5
28.61	H.v.Schneidwaren u. Bestecken	81 762	59 978	141 740	-28,6	19,7	42,3
28.62	H.v.Werkzeugen	492 972	258 662	751 634	-13,7	-6,8	34,4
28.63	H.v.Schlössern u. Beschlägen	469 730	184 288	654 018	-29,6	11,8	28,2
28.7	H.v.sonst.EBM-Waren	1 658 841	483 579	2 142 420	-20,8	-3,6	22,6
28.71	H.v.Behältern a.Eisen u. Stahl	64 278	16 496	80 774	1,6	32,0	20,4
28.72	H.v.Verpackungen u. Verschlüssen a.Metall ..	253 782	73 184	326 966	-21,3	-10,1	22,4
28.73	H.v.Drahtwaren	156 709	57 976	214 685	-21,2	1,1	27,0
28.74	H.v.Schrauben,Nieten, Ketten u.Federn	355 510	139 532	495 042	-25,0	-5,2	28,2
28.75	H.v.EBM-Waren ang	828 562	196 391	1 024 953	-19,9	-3,6	19,2
DK	Maschinenbau	13 729 116	12 702 913	26 432 029	14,5	-1,4	48,1
29	Maschinenbau	13 729 116	12 702 913	26 432 029	14,5	-1,4	48,1
29.1	H.v.Masch.f.d.Erzeugung u.Nutzung v.mech.Energie	2 784 500	2 634 289	5 418 789	4,5	4,2	48,6
29.11	H.v.Verbrenn.mot.u.Turb. (oh.Strassenfahrz.u.ä.) .	718 594	1 246 967	1 965 561	93,6	21,9	63,4
29.12	H.v.Pumpen u. Kompressoren	699 761	581 740	1 281 501	-3,9	-2,1	45,4
29.13	H.v.Armaturen	663 857	302 627	966 484	-26,5	-8,0	31,3
29.14	H.v.Lagern,Getrieben, Zahnradern,Antriebselem.	702 288	502 955	1 205 243	-20,9	-2,0	41,7
29.2	H.v.sonst.Maschinen f. unspezifische Verwendung	4 387 158	2 706 881	7 094 039	30,5	-3,3	38,2
29.21	H.v.öfen u.Brannern	200 999	224 237	425 236	54,1	11,9	52,7
29.22	H.v.Hebezeugen u. Fördermitteln	1 630 738	682 830	2 313 568	28,1	3,0	29,5
29.23	H.v.kälte-u.lufttechn. Erzeugn.f.gewerbl.Zwecke	1 071 674	624 382	1 696 056	41,5	-4,4	36,8
29.24	H.v.Maschinen f.unspezifische Verwendung ang ..	1 483 747	1 175 432	2 659 179	23,3	-9,5	44,2
29.3	H.v.land-u.forstw. Maschinen	401 460	455 348	856 808	8,6	9,3	53,1
29.31	H.v.Ackerschleppern	148 559	313 242	461 801	15,7	.	67,8
29.32	H.v.sonst.land-u. forstw.Maschinen	252 901	142 106	395 007	1,3	.	36,0
29.40	H.v.Werkzeugmaschinen	1 693 881	1 466 735	3 160 616	18,8	-7,3	46,4
29.5	H.v.Masch.f.sonst.best. Wirtschaftszweige	3 123 287	4 770 863	7 894 150	19,7	-1,9	60,4
29.51	H.v.Masch.f.Metallerzeugung, Walzwerkseinr.usw .	103 969	307 608	411 577	38,6	21,6	74,7
29.52	H.v.Bergwerks-,Bau-u. Baustoffmaschinen	607 632	987 363	1 594 995	23,8	17,3	61,9
29.53	H.v.Masch.f.Ernährungs- gewerbe u.Tabakverarb. .	295 817	442 989	738 806	20,4	-17,3	60,0
29.54	H.v.Masch.f.d.Textil-, Bekleidg.-u.Ledergewerbe	219 832	834 560	1 054 392	4,7	-14,9	79,2
29.55	H.v.Masch.f.d.Papier- gewerbe	152 112	280 654	432 766	-8,5	-18,5	64,9

1) Klassifikation der Wirtschaftszweige, Ausgabe 1993 (WZ 93).
2) Anteil des Auslandsumsatzes am Gesamtumsatz.

1 Betriebe
1.3 Umsatz und Exportquote
1.3.1 Im Dezember 1996
Deutschland

Nr. der Klas- sifikation 1)	Wirtschaftsgliederung	Umsatz					Export- quote 2)
		Inland	Ausland	Insgesamt	Veränderung zum Vor-		
					monat	jahresmonat	
1 000 DM							
29.56	H.v.Masch.f.best.Wirt- schaftszweige ang	1 743 925	1 917 689	3 661 614	25,6	-0,7	52,4
29.60	H.v.Waffen u.Munition	202 552	96 519	299 071	28,6	-0,8	32,3
29.7	H.v.Haushaltsgeräten ang .	1 136 278	572 278	1 708 556	-21,8	-1,3	33,5
29.71	H.v.elektrischen Haushaltsgeräten	1 028 365	508 072	1 536 437	-20,2	-0,5	33,1
29.72	H.v.nichtelektrischen Heiz-,Koch-u.ä.Gerät.ang	107 913	64 206	172 119	-34,1	-8,2	37,3
DL	H.v.Büromasch.,Dv-Gerät. u.-einr.;Elektrotech.usw	14 358 272	7 721 215	22 079 487	5,1	-1,1	35,0
30.0	H.v.Büromasch.,Dv-Gerät. u.-einr.	1 891 616	826 441	2 718 057	32,3	-11,3	30,4
30.01	H.v.Büromaschinen	92 109	183 811	275 920	-6,4	-3,0	66,6
30.02	H.v.Dv-Gerät.u.-einr.	1 799 507	642 630	2 442 137	38,7	-12,2	26,3
31	H.v.Geräten d.Elektriz. erzg.,-verteilung u.ä. .	6 734 748	3 436 202	10 170 950	-2,3	2,6	33,8
31.10	H.v.Elektromotoren,Gene- ratoren,Transformatoren	837 015	361 985	1 199 000	-5,4	-7,8	30,2
31.20	H.v.Elektriz.vertlg.-u. -schalteinrichtungen ...	3 734 951	2 211 893	5 946 844	6,5	6,4	37,2
31.30	H.v.isol.Elektrokabeln, -leitungen u.-drähten ..	305 452	106 992	412 444	-24,9	-20,6	25,9
31.40	H.v.Akkumulatoren u. Batterien	121 331	82 899	204 230	-11,4	-8,5	40,6
31.50	H.v.elektrischen Lampen u.Leuchten	496 883	226 826	723 709	-16,0	-0,5	31,3
31.6	H.v.elekt.r.Ausrüstg.ang ..	1 239 116	445 607	1 684 723	-12,2	8,0	26,5
31.61	H.v.elekt.r.Ausrüstg.f. Motoren u.Fahrzeuge ang	706 726	287 935	994 661	-23,1	14,5	29,0
31.62	H.v.sonst.elekt.r. Ausrüstg.ang	532 390	157 672	690 062	10,3	-0,1	22,9
32	Rundfunk-,Fernseh-u. Nachrichtentechnik	2 597 600	1 670 635	4 268 235	7,8	-2,7	39,1
32.10	H.v.elektronischen Bauelementen	469 511	420 732	890 243	-8,9	8,2	47,3
32.20	H.v.nachrichtentechni- schen Geräten u.Einr. ..	1 291 249	892 998	2 184 247	27,0	11,7	40,9
32.30	H.v.Rundfunk-,Fernseh-, phono-,videotechn.Gerät.	836 840	356 905	1 193 745	-5,5	-25,8	29,9
33	Medizin-,Mess-,Steuer- u.Regelungstechnik,Optik	3 134 308	1 787 937	4 922 245	7,3	-0,5	36,3
33.10	H.v.med.Geräten u.ortho- pädischen Vorrichtungen	905 804	650 658	1 556 462	2,9	-3,8	41,8
33.20	H.v.Meß-,Kontroll-, Navig.-u.ä.Instr.u.Vorr.	1 381 820	793 685	2 175 505	6,2	-8,9	36,5
33.30	H.v.industriellen Prozeß-Steuerungsanlg. .	408 779	43 956	452 735	97,0	79,9	9,7
33.40	H.v.optischen u. fotografischen Geräten .	373 030	256 003	629 033	-4,2	8,5	40,7
33.50	H.v.Uhren	64 875	43 635	108 510	-21,7	-0,8	40,2
DM	Fahrzeugbau	14 162 308	13 287 830	27 450 138	-11,2	3,7	48,4
34	H.v.Kraftwagen u. Kraftwagenteilen	11 695 698	11 370 494	23 066 192	-14,8	3,2	49,3

1) Klassifikation der Wirtschaftszweige, Ausgabe 1993 (WZ 93).
2) Anteil des Auslandsumsatzes am Gesamtumsatz.

1 Betriebe
1.3 Umsatz und Exportquote
1.3.1 Im Dezember 1996

Deutschland

Nr.der Klas- sifika- tion 1)	Wirtschaftsgliederung	Umsatz					Export- quote 2)
		Inland	Ausland	Insgesamt	Veränderung zum Vor-		
					monat	jahresmonat	
				1 000 DM			
34.10	H.v.Kraftwagen u. Kraftwagenmotoren	8 406 474	9 741 586	18 148 060	-13,7	3,1	53,7
34.20	H.v.Karosserien, Aufbauten u.Anhängern ..	703 242	218 103	921 345	5,8	3,2	23,7
34.30	H.v.Teilen u.ä.f.Kraft- wagen u.deren Motoren ..	2 585 982	1 410 805	3 996 787	-22,7	3,7	35,3
35	Sonst.Fahrzeugbau	2 466 610	1 917 336	4 383 946	14,3	6,4	43,7
35.1	Schiffbau	591 296	207 057	798 353	-39,8	-28,7	25,9
35.11	Schiffbau (oh.Boots-u. Yachtbau)	571 524	196 796	768 320	-38,9	-28,6	25,6
35.12	Boots- u.Yachtbau	19 772	10 261	30 033	-55,7	-29,6	34,2
35.20	Schienenfahrzeugbau	539 897	316 290	856 187	86,5	26,7	36,9
35.30	Luft-u.Raumfahrzeugbau ...	1 194 031	1 363 216	2 557 247	38,6	18,1	53,3
35.4	H.v.Krafträdern,Fahrrä- dern u.Behindertenfahrz.	116 283	19 115	135 398	-12,9	4,5	14,1
35.41	H.v.Krafträdern	36 737	2 032	38 769	-9,6	9,9	5,2
35.42	H.v.Fahrrädern	52 533	11 316	63 849	-11,8	6,6	17,7
35.43	H.v.Behinderten- fahrzeugen	27 013	5 767	32 780	-18,6	-4,6	17,6
35.50	Fahrzeugbau ang	25 103	11 658	36 761	-27,9	20,9	31,7
DN	H.v.Möbeln,Schmuck,Mu- sikinstr.usw,Recycling .	3 826 261	771 651	4 597 912	-15,5	1,0	16,8
36	H.v.Möbeln,Schmuck, Musikinstr.,Sportger.usw	3 676 106	741 155	4 417 261	-16,0	0,6	16,8
36.1	H.v.Möbeln	2 908 072	414 408	3 322 480	-15,4	-1,8	12,5
36.11	H.v.Sitzmöbeln	822 974	129 947	952 921	-13,5	-1,0	13,6
36.12	H.v.Büro-u.Ladenmöbeln ...	446 257	54 153	500 410	-0,4	0,9	10,8
36.13	H.v.Küchenmöbeln	491 825	72 555	564 380	-24,3	4,8	12,9
36.14	H.v.sonst.Möbeln	1 036 385	149 637	1 186 022	-17,1	-5,5	12,6
36.15	H.v.Matratzen	110 631	8 116	118 747	-17,8	-8,6	6,8
36.2	H.v.Schmuck u.ä. Erzeugnissen	105 154	30 323	135 477	-23,4	1,0	22,4
36.21	Prägen v.Münzen u. Medaillen	2 432	312	2 744	-23,3	-54,5	11,4
36.22	H.v.Schmuck,Gold-u. Silberschmiedewaren	102 722	30 011	132 733	-23,4	3,7	22,6
36.30	H.v.Musikinstrumenten	40 052	30 171	70 223	3,3	12,0	43,0
36.40	H.v.Sportgeräten	50 385	21 626	72 011	-26,2	-18,4	30,0
36.50	H.v.Spielwaren	253 646	58 506	312 152	-18,5	22,3	18,7
36.6	H.v.sonst.Erzeugnissen ...	318 797	186 121	504 918	-16,9	7,3	36,9
36.61	H.v.Pantasieschmuck	7 925	4 693	12 618	-14,0	-37,5	37,2
36.62	H.v.Besen u.Bürsten	45 248	26 716	71 964	-19,5	-7,5	37,1
36.63	H.v.Erzeugnissen ang	265 624	154 712	420 336	-16,6	12,8	36,8
37	Recycling	150 155	30 496	180 651	-0,7	12,7	16,9
37.10	Recycling v.Schrott	72 692	27 003	99 695	-6,6	13,7	27,1
37.20	Recycling v.nichtmetall. Altmat.u.Reststoffen ...	77 463	3 493	80 956	7,6	11,5	4,3

1) Klassifikation der Wirtschaftszweige, Ausgabe 1993 (WZ 93).
2) Anteil des Auslandsatzes am Gesamtumsatz.

1 Betriebe
1.4 Strombilanz 1996
Deutschland
1 000 kwh

Land Hauptgruppen	Stromverbrauch insgesamt	Eigenerzeugung		Fremdbezug		Abgabe	
		aus Wasser- kraft	aus Kohle u. a.	aus öffentl. Netz	von anderen Betrieben	an öffentl. Netz	an andere Betriebe
Baden-Württemberg	23 211 654	197 606	3 618 115	19 306 775	582 542	174 596	318 788
Bayern	26 468 998	712 398	2 592 508	22 898 453	956 387	166 073	524 675
Berlin	2 181 135	-	-	2 103 588	48 800	-	12 160
Brandenburg	6 462 439	-	5 189 474	3 779 589	550 952	2 328 245	729 331
Bremen	2 179 098	-	-	1 959 369	259 271	-	217 276
Hamburg	5 185 524	-	555 728	4 686 643	82 881	56 263	83 465
Hessen	11 343 102	17 887	2 076 623	9 256 120	449 926	125 663	331 791
Mecklenburg-Vorpommern	945 489	502	83 580	871 491	17 228	14 791	12 521
Niedersachsen	21 460 232	24 085	3 951 040	17 650 253	752 418	245 429	672 135
Nordrhein-Westfalen	74 760 450	29 552	31 002 151	57 918 387	6 987 595	15 281 809	5 895 426
Rheinland-Pfalz	13 320 991	2 101	2 919 465	10 381 822	178 630	36 709	124 318
Saarland	4 125 818	2 127	323 601	3 810 275	101 560	7 513	104 232
Sachsen	5 286 609	30 396	1 187 900	4 653 170	358 976	561 312	382 521
Sachsen-Anhalt	5 492 350	5 405	1 973 601	4 033 556	814 661	1 181 019	153 854
Schleswig-Holstein	3 908 103	146	404 533	3 442 944	201 100	45 485	95 135
Thüringen	3 012 230	4 445	357 466	2 505 909	257 038	30 257	82 371
Deutschland	209 344 222	1 026 650	56 462 519	169 258 344	12 599 965	20 263 257	9 739 999
Früheres Bundesgebiet	187 825 345	985 902	47 670 498	153 103 705	10 584 945	16 147 633	8 372 072
Neue Länder und Berlin-Ost	21 518 877	40 748	8 792 021	16 154 639	2 015 020	4 115 624	1 367 927
Vorleistungsgüterproduzenten							
Deutschland	168 381 126	990 219	53 075 716	131 715 044	11 773 248	19 991 794	9 181 307
Früheres Bundesgebiet	150 655 272	953 962	44 582 581	118 919 583	10 018 211	15 939 382	7 879 683
Neue Länder und Berlin-Ost	17 725 854	36 257	8 493 135	12 795 461	1 755 037	4 052 412	1 301 624
Investitionsgüterproduzenten							
Deutschland	21 341 926	10 482	581 536	20 478 365	577 821	21 798	284 480
Früheres Bundesgebiet	19 613 305	10 222	548 045	18 951 590	350 094	13 378	233 268
Neue Länder und Berlin-Ost	1 728 621	260	33 491	1 526 775	227 727	8 420	51 212
Gebrauchsgüterproduzenten							
Deutschland	2 723 332	1 434	47 763	2 638 537	47 905	3 949	8 358
Früheres Bundesgebiet	2 517 761	1 085	47 763	2 439 496	40 363	3 770	7 176
Neue Länder und Berlin-Ost	205 571	349	-	199 041	7 542	179	1 182
Verbrauchsgüterproduzenten							
Deutschland	16 897 838	24 515	2 757 504	14 426 398	200 991	245 716	265 854
Früheres Bundesgebiet	15 039 007	20 633	2 492 109	12 793 036	176 277	191 103	251 945
Neue Länder und Berlin-Ost	1 858 831	3 882	265 395	1 633 362	24 714	54 613	13 909

1 Betriebe
1.4 Strombilanz 1996
Deutschland
1 000 kwh

Nr. der Klas- sifikation 1)	Wirtschaftsgliederung	Stromverbrauch insgesamt	Eigenerzeugung		Fremdbezug		Abgabe	
			aus Wasser- kraft	aus Kohle u. a.	aus öffentl. Netz	von anderen Betrieben	an öffentl. Netz	an andere Betriebe
C	Bergbau u. Gew.v. Steinen u. Erden	15 608 459	27 933	21 603 176	11 517 942	1 667 443	16 832 627	2 375 408
CA	Kohlenbergbau, Torfgew., Gew.v. Erdöl u. Erdgas usw	12 967 946	4 871	20 816 199	9 629 663	1 565 162	16 716 281	2 331 668
10	Kohlenbergbau, Torf- gewinnung	12 456 185	4 871	20 656 174	9 262 218	1 563 336	16 700 851	2 329 563
10.10	Steinkohlenbergbau u. -brikettherstellung	6 300 098	4 871	15 097 232	4 417 920	398 951	13 180 930	437 946
10.20	Braunkohlenbergbau u. -brikettherstellung	6 136 855	-	5 558 942	4 825 066	1 164 385	3 519 921	1 891 617
10.30	Torfgewinnung u. -veredlung	19 232	-	-	19 232	-	-	-
11	Gew.v. Erdöl u. Erdgas Erbrg. Verb. Dienstleistg.	511 761	-	160 025	367 445	1 826	15 430	2 105
11.10	Gew.v. Erdöl u. Erdgas
11.20	Erbrg. v. Dienstleistg. bei d. Gew.v. Erdöl u. Erdgas
12.00	Bergbau a. Uran-u. Thoriumerze	-	-	-	-	-	-	-
CB	Erzbergbau, Gew.v. Steinen u. Erden, sonst. Bergbau ..	2 640 513	23 062	786 977	1 888 279	102 281	116 346	43 740
13	Erzbergbau	-	-	-	-	-	-	-
13.10	Eisenerzbergbau	-	-	-	-	-	-	-
13.20	NE-Metallerzbergbau (oh. Uran-u. Thoriumerze)	-	-	-	-	-	-	-
14	Gew.v. Steinen u. Erden, sonst. Bergbau	2 640 513	23 062	786 977	1 888 279	102 281	116 346	43 740
14.1	Gew.v. Natursteinen	245 226	-	718	244 508	15	-	15
14.11	Gew.v. Naturwerksteinen u. Natursteinen ang
14.12	Gew.v. Kalk, Dolom.-, Gips- u. Anhydritstein, Kreide .	227 884	-	363	227 536	-	-	15
14.13	Gew.v. Schiefer
14.2	Gew.v. Kies, Sand, Ton u. Kaolin	1 243 522	647	46 668	1 184 202	20 546	3 653	4 888
14.21	Gew.v. Kies u. Sand	1 103 645	647	42 988	1 045 495	19 432	3 653	1 264
14.22	Gew.v. Ton u. Kaolin	139 877	-	3 680	138 707	1 114	-	3 624
14.30	Bergbau a. chemische u. Düngemittelminerale ..	840 876	4 891	725 717	217 945	38 246	110 151	35 772
14.40	Gew.v. Salz	282 455	11 664	13 138	219 786	43 474	2 542	3 065
14.50	Gew.v. Steinen u. Erden ang, sonst. Bergbau	28 434	5 860	736	21 838	-	-	-
D	Verarbeitendes Gewerbe ...	193 735 763	998 717	34 859 343	157 740 402	10 932 522	3 430 630	7 364 591
DA	Ernährungsgewerbe u. Tabakverarbeitung	12 536 708	68 818	2 043 409	10 707 690	84 878	246 285	121 802
15	Ernährungsgewerbe	12 299 575	68 818	2 039 332	10 474 178	84 878	246 285	121 346
15.1	Schlachten u. Fleisch- verarbeitung	1 776 097	-	90 692	1 678 887	9 081	241	2 322
15.11	Schlachten(oh. Schlachten v. Geflügel)	462 645	-	46 045	416 566	1 531	-	1 497
15.12	Schlachten v. Geflügel	180 260	-	6 761	174 289	-	-	790
15.13	Fleischverarbeitung	1 133 192	-	37 886	1 088 032	7 550	241	35

1) Klassifikation der Wirtschaftszweige, Ausgabe 1993 (WZ 93).

1 Betriebe
1.4 Strombilanz 1996
Deutschland
1 000 kwh

Nr.der Klas- sifika- tion 1)	Wirtschaftsgliederung	Stromverbrauch insgesamt	Eigenerzeugung		Fremdbezug		Abgabe	
			aus Wasser- kraft	aus Kohle u. a.	aus öffentl. Netz	von anderen Betrieben	an öffentl. Netz	an andere Betriebe
15.20	Fischverarbeitung	139 346	-	-	114 151	25 230	-	35
15.3	Obst-u.Gemüsever- arbeitung	601 899	-	22 160	579 222	2 265	49	1 699
15.31	Verarb.v.Kartoffeln	196 380	-	19 818	176 555	1 733	49	1 677
15.32	H.v.Frucht-u.Gemüse- säften	133 337	-	2 186	130 619	532	-	-
15.33	Verarb.v.Obst u. Gemüse ang	272 182	-	156	272 048	-	-	22
15.4	H.v.pflanzlichen u. tierischen Ölen u.Fetten	551 749	-	261 614	405 641	84	47 885	67 705
15.41	H.v.rohen Ölen u.Fetten ..	303 184	-	183 630	190 789	84	16 376	54 943
15.42	H.v.raffinierten Ölen u. Fetten	123 525	-	70 553	84 554	-	31 036	546
15.43	H.v.Margarine u.ä. Nahrungsfetten	125 040	-	7 431	130 298	-	473	12 216
15.5	Milchverarbeitung	1 977 378	425	116 079	1 887 383	13 223	11 938	27 794
15.51	Milchverarbeitung (oh.H.v.Speiseeis)	1 807 476	425	116 079	1 717 481	13 223	11 938	27 794
15.52	H.v.Speiseeis	169 902	-	-	169 902	-	-	-
15.6	Mahl-u.Schäl-möhlen,H.v. Stärke u.Stärkeerzeugn.	1 088 782	49 685	266 424	801 333	7 435	35 096	999
15.61	Mahl-u.Schäl-möhlen	526 264	49 625	3 422	504 785	4 505	35 074	999
15.62	H.v.Stärke u.Stärke- erzeugnissen	562 518	60	263 002	296 548	2 930	22	-
15.7	H.v.Futtermitteln	692 130	4 815	22 965	669 679	1 261	2 894	3 696
15.71	H.v.Futtermitteln f. Nutztiere	596 364	4 815	22 965	573 913	1 261	2 894	3 696
15.72	H.v.Futtermitteln f. sonst.Tiere	95 766	-	-	95 766	-	-	-
15.8	Sonst.Ernährungsgewerbe (oh.Getränkherstellung)	3 571 633	9 949	1 121 488	2 555 267	16 699	120 681	11 089
15.81	H.v.Backwaren (oh.Dauer- backwaren)	703 448	590	2 769	694 971	6 051	130	803
15.82	H.v.Dauerbackwaren	275 577	-	-	275 436	230	-	89
15.83	Zuckerindustrie	1 008 980	1 391	984 984	129 301	-	106 414	282
15.84	H.v.Süßwaren(oh.Dauer- backwaren)	749 043	1 246	2 784	744 877	3 020	-	2 884
15.85	H.v.Teigwaren	85 769	3 923	1 083	82 179	-	1 416	-
15.86	Verarb.v.Kaffee u.Tee, H.v.Kaffee-Ersatz	308 428	-	46 730	260 216	2 008	526	-
15.87	H.v.Würzen u.Soßen	110 943	-	10 925	100 071	8	61	-
15.88	H.v.homogenisierten u. diätetischen Nahrungsm.	65 717	-	4 978	60 739	-	-	-
15.89	H.v.sonst.Nahrungsmit- teln (oh.Getränke)	263 728	2 799	67 235	207 477	5 382	12 134	7 031
15.9	Getränkherstellung	1 900 561	3 944	137 910	1 782 615	9 600	27 501	6 007
15.91	H.v.Spirituosen	38 904	-	-	39 394	174	-	664
15.92	Alkoholbrennerei	9 418	-	9 710	4 663	-	4 955	-
15.93	H.v.Wein a.frischen Trauben	32 862	-	-	32 994	-	-	132
15.94	H.v.Apfelwein u.sonst. Fruchtweinen

1) Klassifikation der Wirtschaftszweige, Ausgabe 1993 (WZ 93).

1 Betriebe
1.4 Strombilanz 1996
Deutschland
1 000 kwh

Nr.der Klas- sifika- tion 1)	Wirtschaftsgliederung	Stromverbrauch insgesamt	Eigenerzeugung		Fremdbezug		Abgabe	
			aus Wasser- kraft	aus Kohle u. a.	aus öffentl. Netz	von anderen Betrieben	an öffentl. Netz	an andere Betriebe
15.95	H.v.Wermutwein u.sonst. aromatisierten Weinen
15.96	H.v.Bier	1 240 222	3 698	75 766	1 179 802	1 200	17 340	2 904
15.97	H.v.Malz	155 209	-	47 571	112 882	2	5 072	174
15.98	Mineralbrunnen,H.v. Erfrischungsgetränken ..	415 241	246	4 863	404 175	8 224	134	2 133
16.00	Tabakverarbeitung	237 133	-	4 077	233 512	-	-	456
DB	Textil-u.Bekleidungs- gewerbe	3 769 765	75 923	237 412	3 411 273	141 578	46 632	49 789
17	Textilgewerbe	3 502 039	75 277	228 711	3 149 966	138 975	45 868	45 022
17.1	Spinnstoffaufbereitung u.Spinnerei	985 486	26 209	69 207	869 297	56 958	10 974	15 211
17.11	Baumwollaufbereitung u. -spinnerei	627 478	10 277	596	582 906	49 807	3 300	12 808
17.12	Wollaufbereitung u. Streichgarnspinnerei ...	43 893	1 237	-	43 826	649	-	1 819
17.13	Wollaufbereitung u. Kammgarnspinnerei	200 700	576	67 064	133 591	-	-	531
17.14	Flachsaufbereitung u. -spinnerei
17.15	Zwirnen u.Texturieren v. Filamentgarnen usw	24 641	465	-	17 838	6 391	-	53
17.16	Nähgarnfertigung	78 797	5 742	-	76 694	111	3 750	-
17.17	Sonst.Spinnstoffaufbe- reitung u.Spinnerei
17.2	Weberei	972 427	41 434	28 300	914 024	8 504	12 835	7 000
17.21	Baumwollweberei	611 195	39 606	26 626	555 292	8 341	12 648	6 022
17.22	Streichgarnweberei	14 096	399	1 674	12 023	-	-	-
17.23	Kammgarnweberei	101 111	-	-	101 926	163	-	978
17.24	Seiden-u.Filamentgarn- weberei	201 662	1 429	-	200 420	-	187	-
17.25	Sonst.Weberei	44 363	-	-	44 363	-	-	-
17.30	Textilveredlung	438 779	2 673	100 078	331 839	18 564	13 457	918
17.40	H.v.konfektion.Textil- waren (oh.Bekleidung) ..	168 331	812	-	171 020	540	51	3 990
17.5	Sonst.Textilgewerbe (oh.H.v.Maschenware) ...	716 790	3 725	31 126	652 766	54 351	8 465	16 713
17.51	H.v.Teppichen	188 208	485	4 426	163 858	19 768	282	47
17.52	H.v.Seilerwaren	13 312	-	-	13 312	-	-	-
17.53	H.v.Vliesstoff,Erzeugn. daraus (oh.Bekleidung) .	226 161	-	2 545	197 187	27 332	299	604
17.54	Textilgewerbe ang	289 109	3 240	24 155	278 409	7 251	7 884	16 062
17.60	H.v.gewirktem u. gestricktem Stoff	82 042	424	-	82 005	-	56	331
17.7	H.v.gewirkten u.ge- strickten Fertigerzeugn.	138 184	-	-	139 015	58	30	859
17.71	H.v.Strumpfwaren	97 546	-	-	97 546	-	-	-
17.72	H.v.Pullovern,Strick- jacken u.ä.	40 638	-	-	41 469	58	30	859

1) Klassifikation der Wirtschaftszweige, Ausgabe 1993 (WZ 93).

1 Betriebe

1.4 Strombilanz 1996
Deutschland
1 000 kwh

Nr.der Klas- sifika- tion 1)	Wirtschaftsgliederung	Stromverbrauch insgesamt	Eigenerzeugung		Fremdbezug		Abgabe	
			aus Wasser- kraft	aus Kohle u. a.	aus öffentl. Netz	von anderen Betrieben	an öffentl. Netz	an andere Betriebe
18	Bekleidungsgewerbe	267 726	646	8 701	261 307	2 603	764	4 767
18.10	H.v.Lederbekleidung	1 266	-	-	1 266	-	-	-
18.2	H.v.Bekleidung (oh. Lederbekleidung)	263 049	646	8 450	257 784	1 700	764	4 767
18.21	H.v.Arbeits-u.Berufs- bekleidung	8 956	-	-	8 920	36	-	-
18.22	H.v.Oberbekleidg.(oh.Ar- beits-u.Berufsbekleidg.)	142 467	2	-	141 508	1 037	-	80
18.23	H.v.Wäsche	80 916	13	8 450	77 046	531	437	4 687
18.24	H.v.sonst.Bekleidg.u. Bekleidungszubehör	30 710	631	-	30 310	96	327	-
18.30	Zurichtung u.Färben v. Fellen,H.v.Pelzwaren ...	3 411	-	251	2 257	903	-	-
DC	Ledergewerbe	210 221	2 716	5 768	217 760	2 482	-	18 505
19	Ledergewerbe	210 221	2 716	5 768	217 760	2 482	-	18 505
19.10	Ledererzeugung	83 526	2 716	2 475	80 354	2 334	-	4 353
19.20	Lederverarb.(oh.H.v.Le- derbekleidung u.Schuhen)	24 844	-	3 293	35 631	72	-	14 152
19.30	H.v.Schuhen	101 851	-	-	101 775	76	-	-
DD	Holzgewerbe (oh.H.v. Möbeln)	2 997 780	27 329	429 883	2 562 253	74 456	91 209	4 932
20	Holzgewerbe (oh.H.v. Möbeln)	2 997 780	27 329	429 883	2 562 253	74 456	91 209	4 932
20.10	Säge-,Hobel-u.Holz- imprägnierwerke	553 129	19 510	77 093	494 009	4 538	41 085	936
20.20	Furnier-,Sperrh.-,Holz- faserpl.-u.-spanpl.Werke	1 725 326	6 367	282 921	1 414 993	54 168	31 145	1 978
20.30	H.v.Konstr.-,Fertigb.t., Ausbauelement.u.ä.a.Holz	545 485	961	60 243	489 062	14 498	18 063	1 216
20.40	H.v.Verpackungsmitteln u.Lagerbehältern a.Holz	42 122	449	2 769	39 230	1 252	776	802
20.5	H.v.Holzwaren ang,Kork-, Flecht-u.Korbwaren	131 718	42	6 857	124 959	-	140	-
20.51	H.v.Holzwaren ang, Veredlg.v.Holzwaren	129 853	42	6 857	123 094	-	140	-
20.52	H.v.Kork-,Flecht-u. Korbwaren	1 865	-	-	1 865	-	-	-
DE	Papier-,Verlags-u. Druckgewerbe	19 200 437	158 773	6 112 233	12 457 537	886 135	158 735	255 506
21	Papiergewerbe	16 474 989	157 976	6 022 066	9 869 825	818 087	158 411	234 554
21.1	H.v.Holzstoff,Zellstoff, Papier,Karton u.Pappe ..	13 239 563	133 140	5 359 434	7 365 144	734 830	121 363	231 622
21.11	H.v.Holzstoff u. Zellstoff
21.12	H.v.Papier,Karton u. Pappe
21.2	Papier-,Karton-u.Pappe- verarbeitung	3 235 426	24 836	662 632	2 504 681	83 257	37 048	2 932
21.21	H.v.Wellpapier u.-pappe, Verpackungsmitteln	1 101 309	14 808	296 559	806 087	12 982	26 856	2 271
21.22	H.v.Haushalts-u.Hygiene- art.a.Zellstoff u.Papier	1 559 006	5 248	336 321	1 182 438	37 144	1 720	425
21.23	H.v.Schreibwaren,Büro- bedarf a.Papier u.Pappe	165 989	1 851	120	163 775	1 046	603	-

1) Klassifikation der Wirtschaftszweige, Ausgabe 1993 (WZ 93).

1 Betriebe
1.4 Strombilanz 1996
Deutschland
1 000 kwh

Nr. der Klas- sifika- tion 1)	Wirtschaftsgliederung	Stromverbrauch insgesamt	Eigenerzeugung		Fremdbezug		Abgabe	
			aus Wasser- kraft	aus Kohle u. a.	aus öffentl. Netz	von anderen Betrieben	an öffentl. Netz	an andere Betriebe
21.24	H.v.Tapeten	108 025	-	14 487	91 792	1 746	-	-
21.25	H.v.sonst.Waren aus Papier, Karton u. Pappe ..	301 097	3 129	15 145	260 589	30 339	7 869	236
22	Verlags-, Druckgewerbe, Vervielfältigung	2 725 448	797	90 167	2 587 712	68 048	324	20 952
22.1	Verlagsgewerbe	521 511	-	-	525 704	3 179	4	7 368
22.11	Buchverlag u. Musikverlag ..	66 226	-	-	66 226	-	-	-
22.12	Zeitungsverlag	338 286	-	-	344 297	1 286	4	7 293
22.13	Zeitschriftenverlag	98 071	-	-	96 253	1 893	-	75
22.14	Verlag v. bespielten Tonträgern	10 845	-	-	10 845	-	-	-
22.15	Sonst. Verlagsgewerbe	8 083	-	-	8 083	-	-	-
22.2	Druckgewerbe	2 077 853	797	90 167	1 960 132	40 522	320	13 445
22.21	Zeitungsdruckerei	202 714	-	2 173	196 993	8 153	-	4 605
22.22	Druckerei (oh. Zeitungs- druckerei)	1 737 144	20	86 972	1 628 457	28 382	-	6 687
22.23	Druckweiterverarbeitung ..	71 630	-	898	69 596	1 200	-	64
22.24	Satzherstellung u. Reproduktion	59 390	777	-	58 245	2 777	320	2 089
22.25	Sonst. Druckgewerbe	6 975	-	124	6 841	10	-	-
22.3	Vervielf. v. bsp. Ton-, Bild- u. Datenträgern	126 084	-	-	101 876	24 347	-	139
22.31	Vervielfältigung v. bespielten Tonträgern ..	120 097	-	-	95 889	24 347	-	139
22.32	Vervielfältigung v. bespielten Bildträgern
22.33	Vervielfältigung v. bespielten Datenträgern
DF	Kokerei, Mineralölverar- beitung, H.v. Brutstoffen	6 081 449	-	4 143 179	2 133 065	503 452	675 960	22 287
23	Kokerei, Mineralölverar- beitung, H.v. Brutstoffen	6 081 449	-	4 143 179	2 133 065	503 452	675 960	22 287
23.10	Kokerei	437 908	-	-	335 717	102 191	-	-
23.20	Mineralölverarbeitung	5 583 026	-	4 143 179	1 736 833	401 261	675 960	22 287
23.30	H.u. Verarb. v. Spalt- u. Brutstoffen	60 515	-	-	60 515	-	-	-
D6	Chemische Industrie	46 548 519	518 983	15 661 664	29 474 724	6 530 356	2 048 681	3 588 527
24	Chemische Industrie	46 548 519	518 983	15 661 664	29 474 724	6 530 356	2 048 681	3 588 527
24.1	H.v. chemischen Grund- stoffen	39 504 944	508 013	14 082 199	24 713 358	5 309 051	1 904 870	3 202 807
24.11	H.v. Industriegasen	3 377 335	1 380	-	1 861 439	1 514 516	-	-
24.12	H.v. Farbstoffen u. Pigmenten	645 820	-	204 832	305 877	142 303	-	7 192
24.13	H.v. sonst. anorganischen Grundstoffen u. Chemik. ..	3 931 034	153 825	1 850 845	2 900 587	290 883	1 156 406	108 700
24.14	H.v. sonst. organischen Grundstoffen u. Chemik. ..	14 710 768	96 749	6 451 471	7 993 158	2 244 990	100 800	1 974 800
24.15	H.v. Düngemitteln u. Stickstoffverbindungen ..	985 531	-	269 078	768 680	45 344	57 177	40 394
24.16	H.v. Kunststoff in Pri- märformen	15 842 419	256 059	5 305 973	10 880 303	1 062 292	590 487	1 071 721

1) Klassifikation der Wirtschaftszweige, Ausgabe 1993 (WZ 93).

1 Betriebe
1.4 Strombilanz 1996
Deutschland
1 000 kwh

Nr. der Klas- sifika- tion 1)	Wirtschaftsgliederung	Stromverbrauch insgesamt	Eigenerzeugung		Fremdbezug		Abgabe	
			aus Wasser- kraft	aus Kohle u. a.	aus öffentl. Netz	von anderen Betrieben	an öffentl. Netz	an andere Betriebe
24.17	H.v.synthetischem Kaut- schuk in Primärformen ..	12 037	-	-	3 314	8 723	-	-
24.20	H.v.Schädlingsbekämp- fungs-u.Pflanzenschutz.	91 539	540	-	34 283	57 083	367	-
24.30	H.v.Anstrichmitteln, Druckfarben u.Kitten ...	556 959	24	536	550 299	7 423	-	1 323
24.4	H.v.pharmazeut.Erzeugn. ..	1 378 457	-	416 120	969 862	56 919	28 714	35 730
24.41	H.v.pharmazeut. Grundstoffen	75 442	-	18 553	43 810	18 156	2 874	2 203
24.42	H.v.pharmazeut.Speziali- täten u.sonst.Erzeugn. .	1 303 015	-	397 567	926 052	38 763	25 840	33 527
24.5	H.v.Seifen,Wasch-,Reini- gungs-u.Körperpflegem. .	1 277 645	-	452 681	975 823	14 402	33 413	131 848
24.51	H.v.Seifen,Wasch-,Reini- gungs-u.Poliermitteln ..	1 113 877	-	452 386	814 212	12 481	33 413	131 789
24.52	H.v.Duft-u.Körper- pflegemitteln	163 768	-	295	161 611	1 921	-	59
24.6	H.v.sonst.chemischen Erzeugnissen	1 383 624	10 333	145 072	952 455	331 835	18 813	37 258
24.61	H.v.pyrotechnischen Erzeugnissen	34 856	3 535	102	33 797	-	46	2 532
24.62	H.v.Klebstoffen u. Gelatine	176 871	2 893	45 472	138 531	16 036	1 341	24 720
24.63	H.v.etherischen Ölen	32 394	-	-	32 394	-	-	-
24.64	H.v.fotochemischen Erzeugnissen	261 797	-	6 126	164 019	92 010	-	358
24.65	H.v.unbespielten Ton-, Bild-u.Datenträgern	133 460	-	-	133 460	-	-	-
24.66	H.v.chemischen Erzeug- nissen ang	744 246	3 905	93 372	450 254	223 789	17 426	9 648
24.70	H.v.Chemiefasern	2 355 351	73	565 056	1 278 844	753 643	62 504	179 561
DH	H.v.Gummi-u.Kunststoff- waren	9 630 478	3 645	354 416	9 150 811	187 251	11 253	54 392
25	H.v.Gummi-u.Kunststoff- waren	9 630 478	3 645	354 416	9 150 811	187 251	11 253	54 392
25.1	H.v.Gummiwaren	1 929 743	83	128 271	1 802 076	33 467	8 365	25 789
25.11	H.v.Bereifungen	786 228	-	108 659	690 716	-	571	12 576
25.12	Runderneuerung v. Bereifungen	32 215	-	2 297	29 827	91	-	-
25.13	H.v.sonst.Gummiwaren	1 111 300	83	17 315	1 081 533	33 376	7 794	13 213
25.2	H.v.Kunststoffwaren	7 700 735	3 562	226 145	7 348 735	153 784	2 888	28 603
25.21	H.v.Platten,Folien usw a.Kunststoff	2 968 876	535	193 853	2 737 594	50 631	119	13 618
25.22	H.v.Verpackungsmitteln a.Kunststoff	1 724 739	20	10 927	1 687 700	27 146	590	464
25.23	H.v.Baubedarfsartikeln a.Kunststoff	416 305	2 126	18 034	391 117	7 485	2 058	399
25.24	H.v.sonst.Kunststoff- waren	2 590 815	881	3 331	2 532 324	68 522	121	14 122
DI	Glasgewerbe,Keramik, Verarb.v.Steinen u.Erden	13 218 940	13 713	295 597	12 721 592	309 374	13 397	107 939
26	Glasgewerbe,Keramik, Verarb.v.Steinen u.Erden	13 218 940	13 713	295 597	12 721 592	309 374	13 397	107 939
26.1	H.u.Verarb.v.Glas	4 082 723	102	87 438	3 970 985	90 621	5	66 418

1) Klassifikation der Wirtschaftszweige, Ausgabe 1993 (WZ 93).

1 Betriebe
1.4 Strombilanz 1996
Deutschland
1 000 kWh

Nr. der Klas- sifikation 1)	Wirtschaftsgliederung	Stromverbrauch insgesamt	Eigenerzeugung		Fremdbezug		Abgabe	
			aus Wasser- kraft	aus Kohle u. a.	aus öffentl. Netz	von anderen Betrieben	an öffentl. Netz	an andere Betriebe
26.11	H.v.Flachglas	287 522	-	30 822	303 801	3 526	-	50 627
26.12	Veredlg.u.Verarb.v. Flachglas	570 275	-	343	523 126	47 053	-	247
26.13	H.v.Hohlglas	2 039 403	102	55 204	1 984 965	-	5	863
26.14	H.v.Glasfaser	485 015	-	-	485 310	-	-	295
26.15	H.,Veredlg.u.Verarb.v. sonst.Glas,techn.Glasw.	700 508	-	1 069	673 783	40 042	-	14 386
26.2	Keramik (oh.Ziegelei u. Baukeramik)	734 017	343	31 337	703 478	3 596	8	4 729
26.21	H.v.keramischen Haus- haltsw.u.Ziergegenst. ..	161 511	267	2 125	159 217	-	8	90
26.22	H.v.Sanitärkeramik	106 280	-	26 332	80 092	-	-	144
26.23	H.v.Isolatoren u. Isolierteilen a.Keramik	95 759	-	-	97 478	351	-	2 070
26.24	H.v.keramischen Erzeugn. f.sonst.techn.Zwecke ...	49 590	-	-	49 192	398	-	-
26.25	H.v.keramischen Erzeugnissen ang	51 389	-	2 880	48 365	144	-	-
26.26	H.v.feuerfesten keramischen Werkstoffen	269 488	76	-	269 134	2 703	-	2 425
26.30	H.v.keramischen Wand-u. Bodenfliesen u.-platten	246 784	-	16 450	230 334	-	-	-
26.40	Ziegelei,H.v.sonst. Baukeramik	894 651	202	39 760	857 019	109	665	1 774
26.5	H.v.Zement,Kalk u. gebranntem Gips	4 795 338	108	110 979	4 526 865	187 117	3 700	26 031
26.51	H.v.Zement	4 064 634	108	51 950	3 858 082	176 325	3 700	18 131
26.52	H.v.Kalk	540 550	-	-	538 537	9 913	-	7 900
26.53	H.v.gebranntem Gips	190 154	-	59 029	130 246	879	-	-
26.6	H.v.Erzeugnissen a. Beton,Zement u.Gips	1 362 780	1 780	5 870	1 336 853	27 096	475	8 344
26.61	H.v.Betonerzeugnissen f. d.Bau u.Kalksandsteinen	738 586	42	3 929	732 529	10 428	416	7 926
26.62	H.v.Gipserzeugnissen f. d.Bau	182 795	-	-	176 619	6 302	-	126
26.63	H.v.Transportbeton	175 997	-	1 881	167 720	6 396	-	-
26.64	H.v.Mörtel	160 801	1 612	-	155 450	3 970	59	172
26.65	H.v.Faserzementwaren	78 479	-	-	78 599	-	-	120
26.66	H.v.Erzeugnissen a. Beton,Zement u.Gips ang	26 122	126	60	25 936	-	-	-
26.70	Be-u.Verarb.v.Natur- steinen ang	100 826	1 886	3 130	97 279	124	1 296	297
26.8	H.v.sonst.Mineral- erzeugnissen	1 001 821	9 292	633	998 779	711	7 248	346
26.81	H.v.Mühl-,Polier-u.ä. Steinen,Schleifwerkzeug.	113 059	-	-	112 919	140	-	-
26.82	H.v.Mineraler- zeugnissen ang	888 762	9 292	633	885 860	571	7 248	346
DJ	Metallerg.u.-bearb., H.v.Metallierzeugnissen .	45 638 563	104 369	4 819 148	42 250 756	1 347 307	96 211	2 786 806
27	Metallerg.u.-bearbeitung.	38 426 802	98 172	4 761 896	35 280 629	1 131 414	91 161	2 754 148
27.10	Erzeugung v.Roheisen, Stahl,Ferroleg.(EGKS) ..	18 175 079	13 705	4 640 544	15 024 357	648 377	35 475	2 116 429

1) Klassifikation der Wirtschaftszweige, Ausgabe 1993 (WZ 93).

1 Betriebe
1.4 Strombilanz 1996
Deutschland
1 000 kwh

Nr.der Klas- sifika- tion 1)	Wirtschaftsgliederung	Stromverbrauch insgesamt	Eigenerzeugung		Fremdbezug		Abgabe	
			aus Wasser- kraft	aus Kohle u. a.	aus öffentl. Netz	von anderen Betrieben	an öffentl. Netz	an andere Betriebe
27.2	H.v.Rohren	1 277 666	2 238	30	1 253 219	77 274	276	54 819
27.21	H.v.Rohren u.Rohrstücken a.Guß Eisen	245 273	-	-	298 539	427	-	53 693
27.22	H.v.Stahlrohren u.Rohr- stücken a. Eisen u.Stahl	1 032 393	2 238	30	954 680	76 847	276	1 126
27.3	Sonst.erste Bearb.v.Ei- sen, Stahl, H.v.Ferroleleg.	1 285 793	708	210	1 306 389	23 290	33	44 771
27.31	H.v.Blankstahl	93 118	13	-	93 105	-	-	-
27.32	H.v.Kaltband unter 500 mm Breite	484 869	695	210	482 631	1 846	33	480
27.33	H.v.Kaltprofilen	13 412	-	-	13 412	-	-	-
27.34	H.v.gezogenem Draht	423 592	-	-	426 258	21 444	-	24 110
27.35	Erste Bearb.v.Eisen u. Stahl ang, H.v.Ferroleleg.	270 802	-	-	290 983	-	-	20 181
27.4	Erzeugung u.erste Bearb. v.NE-Metallen	14 562 599	80 321	109 235	14 643 624	315 545	55 147	530 979
27.41	Erzeugung u.erste Bearb. v.Edelmetallen	60 276	-	-	60 240	36	-	-
27.42	Erzeugung u.erste Bearb. v.Aluminium	11 284 725	71 145	83 095	11 298 157	306 752	24 960	449 464
27.43	Erzeugung u.erste Bearb. v.Blei, Zinn u.Zinn	1 146 081	1 483	-	1 220 086	1 448	30 187	46 749
27.44	Erzeugung u.erste Bearb. v.Kupfer	1 918 758	7 693	26 140	1 913 536	1 331	-	29 942
27.45	Erzeugung u.erste Bearb. v.sonst.NE-Metallen ...	152 759	-	-	151 605	5 978	-	4 824
27.5	Gießereiindustrie	3 125 665	1 200	11 877	3 053 040	66 928	230	7 150
27.51	Eisengießerei	2 024 266	1 200	11 089	1 978 901	38 330	142	5 112
27.52	Stahlgießerei	318 841	-	-	308 494	11 669	-	1 322
27.53	Leichtmetallgießerei	666 284	-	788	653 065	13 097	88	578
27.54	Buntmetallgießerei	116 274	-	-	112 580	3 832	-	138
28	H.v.Metallerzeugnissen ...	7 211 761	6 197	57 252	6 970 127	215 893	5 050	32 658
28.1	Stahl-u.Leichtmetallbau ..	587 343	497	9 607	568 679	15 744	3 504	3 680
28.11	H.v.Stahl-u.Leicht- metallkonstruktionen ...	471 373	497	7 717	454 828	15 237	3 504	3 402
28.12	H.v.Ausbauelementen a. Stahl u.Leichtmetall ...	115 970	-	1 890	113 851	507	-	278
28.2	Kessel-u.Behälterbau (oh.H.v.Dampfkesseln) ..	336 067	-	486	334 195	1 829	-	433
28.21	H.v.Tanks u.Sammel- behälter	104 765	-	264	103 122	1 661	-	282
28.22	H.v.Zentralheizungs- Heizkörpern u.-kesseln .	231 302	-	222	231 063	168	-	151
28.30	H.v.Dampfkesseln (oh. Zentralheizungskessel) .	124 035	-	-	117 909	6 402	-	276
28.40	H.v.Schmiede-, Press-, Zieh-, Stanzteilen u.ä. .	1 634 194	2 439	6 766	1 594 080	40 000	196	8 895
28.5	Oberfläch.veredlg., Wär- mebehandlg., Mechanik ang	1 161 453	1 180	24 253	1 121 972	28 129	499	13 582
28.51	Oberfläch.veredlg.u. Wärmebehandlung	871 088	-	22 886	836 255	25 018	125	12 946
28.52	Mechanik ang	290 365	1 180	1 367	285 717	3 111	374	636

1) Klassifikation der Wirtschaftszweige, Ausgabe 1993 (WZ 93).

1 Betriebe
1.4 Strombilanz 1996
Deutschland
1 000 kwh

Nr. der Klas- sifika- tion 1)	Wirtschaftsgliederung	Stromverbrauch insgesamt	Eigenerzeugung		Fremdbezug		Abgabe	
			aus Wasser- kraft	aus Kohle u. a.	aus öffentl. Netz	von anderen Betrieben	an öffentl. Netz	an andere Betriebe
28.6	H.v.Schneidw.,Werkzeug., Schlössern u.Beschlägen	1 102 025	108	1 002	1 084 468	21 083	12	4 624
28.61	H.v.Schneidwaren u. Bestecken	79 528	-	222	79 306	-	-	-
28.62	H.v.Werkzeugen	628 757	-	85	612 669	20 470	4	4 463
28.63	H.v.Schlössern u. Beschlägen	393 740	108	695	392 493	613	8	161
28.7	H.v.sonst.EBM-Waren	2 266 644	1 973	15 138	2 148 834	102 706	839	1 168
28.71	H.v.Behältern a.Eisen u. Stahl	53 517	-	-	53 517	-	-	-
28.72	H.v.Verpackungen u. Verschlüssen a.Metall ..	515 389	1 082	90	513 402	822	7	-
28.73	H.v.Drahtwaren	352 185	-	1 406	318 937	32 520	-	678
28.74	H.v.Schrauben,Nieten, Ketten u.Federn	679 414	879	650	664 154	14 621	584	306
28.75	H.v.EBM-Waren ang	666 139	12	12 992	598 824	54 743	248	184
DK	Maschinenbau	8 496 846	7 020	118 544	8 322 482	255 740	25 156	181 784
29	Maschinenbau	8 496 846	7 020	118 544	8 322 482	255 740	25 156	181 784
29.1	H.v.Masch.f.d.Erzeugung u.Nutzung v.mech.Energie	2 932 208	1 850	54 235	2 883 117	91 135	8 131	89 998
29.11	H.v.Verbreun.mot.u.Turb. (oh.Strassenfahrz.u.ä.) .	475 487	481	47 436	480 710	30 063	7 866	75 337
29.12	H.v.Pumpen u. Kompressoren	558 737	188	141	560 661	3 389	14	5 628
29.13	H.v.Armaturen	589 343	-	875	580 725	12 104	6	4 355
29.14	H.v.Lagern,Getrieben, Zahnradern,Antriebsselem.	1 308 641	1 181	5 783	1 261 021	45 579	245	4 678
29.2	H.v.sonst.Maschinen f. unspezifische Verwendung	1 425 483	1 376	8 285	1 406 661	22 982	1 229	12 592
29.21	H.v.öfen u.Brennern	65 926	-	-	64 922	1 004	-	-
29.22	H.v.Hebezeugen u. Fördermitteln	381 139	648	509	375 457	6 980	86	2 369
29.23	H.v.kälte-u.lufttechn. Erzeugn.f.gewerbl.Zwecke	361 793	495	152	353 853	12 803	-	5 510
29.24	H.v.Maschinen f.unspezi- fische Verwendung ang ..	616 625	233	7 624	612 429	2 195	1 143	4 713
29.3	H.v.land-u.forstw. Maschinen	416 494	65	-	427 678	3 006	9	14 246
29.31	H.v.Ackerschleppern	225 238	-	-	225 238	-	-	-
29.32	H.v.sonst.land-u. forstw.Maschinen	191 256	65	-	202 440	3 006	9	14 246
29.40	H.v.Werkzeugmaschinen	829 903	2 266	1 160	829 462	19 669	810	21 844
29.5	H.v.Masch.f.sonst.best. Wirtschaftszweige	2 066 459	1 463	7 947	1 978 737	116 683	552	37 819
29.51	H.v.Masch.f.Metallerzeu- gung,Walzwerkseinr.usw .	114 300	147	1 697	99 967	21 596	-	9 107
29.52	H.v.Bergwerks-,Bau-u. Baustoffmaschinen	337 387	185	-	333 908	10 649	248	7 107
29.53	H.v.Masch.f.Ernährungs- gewerbe u.Tabakverarb. .	134 030	-	63	132 717	2 959	-	1 709
29.54	H.v.Masch.f.d.Textil-, Bekleidg.-u.Ledergewerbe	362 199	194	236	363 746	2 272	-	4 249
29.55	H.v.Masch.f.d.Papier- gewerbe	123 792	319	28	108 169	26 947	-	11 671

1) Klassifikation der Wirtschaftszweige, Ausgabe 1993 (WZ 93).

1 Betriebe

1.4 Strombilanz 1996
Deutschland
1 000 kwh

Nr.der Klas- sifika- tion 1)	Wirtschaftsgliederung	Stromverbrauch insgesamt	Eigenerzeugung		Fremdbezug		Abgabe	
			aus Wasser- kraft	aus Kohle u. a.	aus öffentl. Netz	von anderen Betrieben	an öffentl. Netz	an andere Betriebe
29.56	H.v.Masch.f.best.Wirt- schaftszweige ang	994 751	618	5 923	940 230	52 260	304	3 976
29.60	H.v.Waffen u.Munition	133 352	-	45 758	102 196	1 346	14 425	1 523
29.7	H.v.Haushaltsgeräten ang .	692 947	-	1 159	694 631	919	-	3 762
29.71	H.v.elektrischen Haushaltsgeräten	643 118	-	997	644 953	918	-	3 750
29.72	H.v.nichtelektrischen Heiz-, Koch-u.ä.Gerät.ang	49 829	-	162	49 678	1	-	12
DL	H.v.Büromasch.,Dv-Gerät. u.-einr.;Elektrotech.usw	8 975 402	2 526	61 222	8 683 400	285 108	2 416	54 438
30.0	H.v.Büromasch.,Dv-Gerät. u.-einr.	466 240	460	13 049	446 423	6 531	107	116
30.01	H.v.Büromaschinen	53 078	-	-	53 027	95	-	44
30.02	H.v.Dv-Gerät.u.-einr.	413 162	460	13 049	393 396	6 436	107	72
31	H.v.Geräten d.Elektriz. erzg.,-verteilung u.ä. .	4 729 403	1 053	29 740	4 545 137	189 888	1 999	34 416
31.10	H.v.Elektromotoren,Gene- ratoren,Transformatoren	667 716	847	36	653 517	15 875	2	2 557
31.20	H.v.Elektriz.vertlg.-u. -schalteinrichtungen ...	1 503 886	-	2 709	1 500 846	6 454	54	6 069
31.30	H.v.isol.Elektrokabeln, -leitungen u.-drähten ..	737 383	206	738	717 318	19 592	-	471
31.40	H.v.Akkumulatoren u. Batterien	291 953	-	-	288 989	3 582	-	618
31.50	H.v.elektrischen Lampen u.Leuchten	337 982	-	-	338 332	-	-	350
31.6	H.v.elekt.r.Ausrüstg.ang ..	1 190 483	-	26 257	1 046 135	144 385	1 943	24 351
31.61	H.v.elekt.r.Ausrüstg.f. Motoren u.Fahrzeuge ang	536 618	-	26 257	536 563	72	1 943	24 331
31.62	H.v.sonst.elekt.r. Ausrüstg.ang	653 865	-	-	509 572	144 313	-	20
32	Rundfunk-,Fernseh-u. Nachrichtentechnik	2 283 751	653	15 407	2 207 543	75 192	-	15 044
32.10	H.v.elektronischen Bauelementen	1 728 885	178	15 172	1 676 068	51 830	-	14 363
32.20	H.v.nachrichtentechni- schen Geräten u.Einr. ..	339 090	-	-	336 835	2 873	-	618
32.30	H.v.Rundfunk-,Fernseh-, phono-,videotechn.Gerät.	215 776	475	235	194 640	20 489	-	63
33	Medizin-,Mess-,Steuer- u.Regelungstechnik,Optik	1 496 008	360	3 026	1 484 297	13 497	310	4 862
33.10	H.v.med.Geräten u.ortho- pädischen Vorrichtungen	567 077	-	171	563 906	3 014	1	13
33.20	H.v.Meß-,Kontroll-, Navig.-u.ä.Instr.u.Vorr.	550 970	108	1 103	547 523	3 284	97	951
33.30	H.v.industriellen Prozeß-Steuerungsanlg. .	22 588	-	-	23 196	416	-	1 024
33.40	H.v.optischen u. fotografischen Geräten .	310 762	-	1 752	307 251	4 199	4	2 436
33.50	H.v.Uhren	44 611	252	-	42 421	2 584	208	438
DM	Fahrzeugbau	14 201 644	11 498	488 695	13 535 732	284 279	9 404	109 156
34	H.v.Kraftwagen u. Kraftwagenteilen	12 660 401	10 499	427 151	12 174 333	133 628	3 427	81 783

1) Klassifikation der Wirtschaftszweige, Ausgabe 1993 (WZ 93).

1 Betriebe
1.4 Strombilanz 1996
Deutschland
1 000 kwh

Nr. der Klas- sifika- tion 1)	Wirtschaftsgliederung	Stromverbrauch insgesamt	Eigenerzeugung		Fremdbezug		Abgabe	
			aus Wasser- kraft	aus Kohle u. a.	aus öffentl. Netz	von anderen Betrieben	an öffentl. Netz	an andere Betriebe
34.10	H.v.Kraftwagen u. Kraftwagenmotoren	7 356 603	25	423 093	6 901 728	99 492	1 384	66 351
34.20	H.v.Karosserien, Aufbauten u. Anhängern ..	317 407	526	396	313 359	3 380	9	245
34.30	H.v.Teilen u.ä.f.Kraft- wagen u.deren Motoren ..	4 986 391	9 948	3 662	4 959 246	30 756	2 034	15 187
35	Sonst.Fahrzeugbau	1 541 243	999	61 544	1 361 399	150 651	5 977	27 373
35.1	Schiffbau	390 594	-	50 443	367 442	402	5 757	21 936
35.11	Schiffbau (oh.Boots-u. Yachtbau)	380 014	-	50 443	356 862	402	5 757	21 936
35.12	Boots- u.Yachtbau	10 580	-	-	10 580	-	-	-
35.20	Schienenfahrzeugbau	346 676	-	9 310	301 605	41 213	202	5 250
35.30	Luft-u.Raumfahrzeugbau ...	686 103	999	1 791	580 146	103 198	-	31
35.4	H.v.Kraftträdern,Fahrrä- dern u.Behindertenfahrz.	98 550	-	-	92 886	5 838	18	156
35.41	H.v.Kraftträdern	52 019	-	-	49 232	2 787	-	-
35.42	H.v.Fahrrädern	39 444	-	-	36 567	3 051	18	156
35.43	H.v.Behinderten- fahrzeugen	7 087	-	-	7 087	-	-	-
35.50	Fahrzeugbau ang	19 320	-	-	19 320	-	-	-
DN	H.v.Möbeln,Schmuck,Mu- sikinstr.usw,Recycling .	2 229 011	3 404	88 173	2 111 327	40 126	5 291	8 728
36	H.v.Möbeln,Schmuck, Musikinstr.,Sportger.usw	2 029 511	3 404	77 158	1 940 182	22 389	5 291	8 331
36.1	H.v.Möbeln	1 523 906	707	44 956	1 470 353	13 042	3 719	1 433
36.11	H.v.Sitzmöbeln	256 118	349	15 773	240 861	1 472	2 010	327
36.12	H.v.Büro-u.Ladenmöbeln ...	221 856	-	339	221 331	223	-	37
36.13	H.v.Küchenmöbeln	223 139	-	85	222 584	716	30	216
36.14	H.v.sonst.Möbeln	792 240	358	28 255	762 259	3 900	1 679	853
36.15	H.v.Matratzen	30 553	-	504	23 318	6 731	-	-
36.2	H.v.Schmuck u.ä. Erzeugnissen	21 574	-	-	21 574	-	-	-
36.21	Prägen v.Münzen u. Medaillen	1 634	-	-	1 634	-	-	-
36.22	H.v.Schmuck,Gold-u. Silberschmiedewaren	19 940	-	-	19 940	-	-	-
36.30	H.v.Musikinstrumenten	26 482	-	-	25 532	1 057	-	107
36.40	H.v.Sportgeräten	35 396	5	-	35 957	24	-	590
36.50	H.v.Spielwaren	124 087	218	2 436	127 312	54	136	5 797
36.6	H.v.sonst.Erzeugnissen ...	298 066	2 474	29 766	259 454	8 212	1 436	404
36.61	H.v.Pantasieschmuck	7 183	-	6	7 019	158	-	-
36.62	H.v.Besen u.Bürsten	53 796	438	-	53 514	-	146	10
36.63	H.v.Erzeugnissen ang	237 087	2 036	29 760	198 921	8 054	1 290	394
37	Recycling	199 500	-	11 015	171 145	17 737	-	397
37.10	Recycling v.Schrott	86 951	-	-	80 967	6 305	-	321
37.20	Recycling v.nichtmetall. Altmat.u.Reststoffen ...	112 549	-	11 015	90 178	11 432	-	76

1) Klassifikation der Wirtschaftszweige, Ausgabe 1993 (WZ 93).

1 Betriebe

1.4 Strombilanz
1.4.1 Im Dezember 1996
Deutschland
1 000 kWh

Land Hauptgruppen	Stromverbrauch insgesamt	Eigenerzeugung		Fremdbezug		Abgabe	
		aus Wasser- kraft	aus Kohle u. a.	aus öffentl. Netz	von anderen Betrieben	an öffentl. Netz	an andere Betriebe
Baden-Württemberg	1 710 987	17 634	311 650	1 380 971	41 768	18 494	22 542
Bayern	2 069 132	53 927	243 926	1 748 475	83 111	17 017	43 290
Berlin	161 891	-	-	158 508	3 678	-	810
Brandenburg	543 228	-	428 677	322 886	44 959	197 463	55 831
Bremen	182 376	-	-	165 089	20 200	-	19 508
Hamburg	437 043	-	53 859	390 494	5 975	6 294	6 991
Hessen	829 608	291	152 496	687 736	35 170	16 008	30 077
Mecklenburg-Vorpommern	88 623	47	15 083	77 010	1 373	3 937	953
Niedersachsen	1 764 988	2 086	377 643	1 403 063	61 637	29 844	49 597
Nordrhein-Westfalen	6 046 388	2 848	2 681 608	4 516 153	592 320	1 291 116	455 425
Rheinland-Pfalz	1 069 236	316	279 424	792 712	10 055	3 751	9 520
Saarland	320 943	188	25 859	296 096	8 347	1 140	8 407
Sachsen	402 131	2 069	48 604	362 041	22 019	4 440	28 162
Sachsen-Anhalt	456 546	354	177 335	327 470	73 303	112 472	9 444
Schleswig-Holstein	301 618	-	44 030	250 560	16 304	6 110	3 166
Thüringen	237 533	508	30 007	193 396	18 221	570	4 029
Deutschland	16 622 271	80 268	4 888 536	13 072 660	1 038 440	1 709 881	747 752
Früheres Bundesgebiet	14 871 213	77 290	4 188 830	11 767 455	877 422	1 390 999	648 785
Neue Länder und Berlin-Ost	1 751 058	2 978	699 706	1 305 205	161 018	318 882	98 967
Vorleistungsgüterproduzenten							
Deutschland	13 404 206	76 938	4 496 115	10 235 387	977 615	1 677 308	704 541
Früheres Bundesgebiet	11 974 575	74 350	3 839 361	9 201 039	836 530	1 366 049	610 656
Neue Länder und Berlin-Ost	1 429 631	2 588	656 754	1 034 348	141 085	311 259	93 885
Investitionsgüterproduzenten							
Deutschland	1 617 725	1 010	64 487	1 533 037	43 957	3 909	20 857
Früheres Bundesgebiet	1 479 925	995	60 255	1 411 611	26 497	2 733	16 700
Neue Länder und Berlin-Ost	137 800	15	4 232	121 426	17 460	1 176	4 157
Gebrauchsgüterproduzenten							
Deutschland	207 375	127	3 263	201 476	3 453	246	698
Früheres Bundesgebiet	191 628	118	3 263	186 071	3 016	243	597
Neue Länder und Berlin-Ost	15 747	9	-	15 405	437	3	101
Verbrauchsgüterproduzenten							
Deutschland	1 392 965	2 193	324 671	1 102 760	13 415	28 418	21 656
Früheres Bundesgebiet	1 225 085	1 827	285 951	968 734	11 379	21 974	20 832
Neue Länder und Berlin-Ost	167 880	366	38 720	134 026	2 036	6 444	824

1 Betriebe
1.4 Strombilanz
1.4.1 Im Dezember 1996

Deutschland

1 000 kwh

Nr.der Klas- sifika- tion 1)	Wirtschaftsgliederung	Stromverbrauch insgesamt	Eigenerzeugung		Fremdbezug		Abgabe	
			aus Wasser- kraft	aus Kohle u. a.	aus öffentl. Netz	von anderen Betrieben	an öffentl. Netz	an andere Betriebe
C	Bergbau u.Gew.v.Steinen u.Erden	1 260 524	2 022	1 733 421	938 358	138 854	1 364 130	188 001
CA	Kohlenbergbau,Torfgew., Gew.v.Erdöl u.Erdgas usw	1 063 653	329	1 670 191	796 376	128 801	1 348 921	183 123
10	Kohlenbergbau,Torf- gewinnung	1 017 131	329	1 654 353	764 859	126 975	1 346 408	182 977
10.10	Steinkohlenbergbau u. -brikettherstellung	513 159	329	1 256 063	353 628	34 941	1 097 625	34 177
10.20	Braunkohlenbergbau u. -brikettherstellung	502 608	-	398 290	409 867	92 034	248 783	148 800
10.30	Torfgewinnung u. -veredlung	1 364	-	-	1 364	-	-	-
11	Gew.v.Erdöl u.Erdgas Erbrg.verb.Dienstleistg.	46 522	-	15 838	31 517	1 826	2 513	146
11.10	Gew.v.Erdöl u.Erdgas
11.20	Erbrg.v.Dienstleistg.bei d.Gew.v.Erdöl u.Erdgas
12.00	Bergbau a.Uran-u. Thoriumerze	-	-	-	-	-	-	-
CB	Erzbergbau,Gew.v.Steinen u.Erden,sonst.Bergbau ..	196 871	1 693	63 230	141 982	10 053	15 209	4 878
13	Erzbergbau	-	-	-	-	-	-	-
13.10	Eisenerzbergbau	-	-	-	-	-	-	-
13.20	NE-Metallerzbergbau (oh.Uran-u.Thoriumerze)	-	-	-	-	-	-	-
14	Gew.v.Steinen u.Erden, sonst.Bergbau	196 871	1 693	63 230	141 982	10 053	15 209	4 878
14.1	Gew.v.Natursteinen	19 005	-	63	18 942	1	-	1
14.11	Gew.v.Naturwerksteinen u.Natursteinen ang
14.12	Gew.v.Kalk,Dolom.-,Gips- u.Anhydritstein,Kreide .	17 762	-	24	17 739	-	-	1
14.13	Gew.v.Schiefer
14.2	Gew.v.Kies,Sand,Ton u.Kaolin	94 329	55	3 091	90 305	1 613	270	465
14.21	Gew.v.Kies u.Sand	84 327	55	2 860	80 289	1 536	270	143
14.22	Gew.v.Ton u.Kaolin	10 002	-	231	10 016	77	-	322
14.30	Bergbau a.chemische u.Düngemittelminerale ..	56 851	421	58 863	10 960	5 341	14 603	4 131
14.40	Gew.v.Salz	24 804	695	1 182	20 446	3 098	336	281
14.50	Gew.v.Steinen u.Erden ang,sonst.Bergbau	1 882	522	31	1 329	-	-	-
D	Verarbeitendes Gewerbe ...	15 361 747	78 246	3 155 115	12 134 302	899 586	345 751	559 751
DA	Ernährungsgewerbe u. Tabakverarbeitung	1 083 238	5 485	263 970	839 946	7 038	28 001	5 200
15	Ernährungsgewerbe	1 065 720	5 485	263 722	822 638	7 038	28 001	5 162
15.1	Schlachten u.Fleisch- verarbeitung	135 784	-	7 884	127 325	804	47	182
15.11	Schlachten(oh.Schlachten v.Geflügel)	36 157	-	3 966	32 189	123	-	121
15.12	Schlachten v.Geflügel	13 389	-	535	12 912	-	-	58
15.13	Fleischverarbeitung	86 238	-	3 383	82 224	681	47	3

1) Klassifikation der Wirtschaftszweige, Ausgabe 1993 (WZ 93).

1 Betriebe
1.4 Strombilanz
1.4.1 Im Dezember 1996
Deutschland
1 000 kwh

Nr. der Klas- sifika- tion 1)	Wirtschaftsgliederung	Stromverbrauch insgesamt	Eigenerzeugung		Fremdbezug		Abgabe	
			aus Wasser- kraft	aus Kohle u. a.	aus öffentl. Netz	von anderen Betrieben	an öffentl. Netz	an andere Betriebe
15.20	Fischverarbeitung	11 837	-	-	9 744	2 099	-	6
15.3	Obst-u.Gemüsever- arbeitung	45 813	-	1 633	44 142	194	3	153
15.31	Verarb.v.Kartoffeln	15 539	-	1 428	14 113	154	3	153
15.32	H.v.Frucht-u.Gemüse- säften	10 264	-	192	10 032	40	-	-
15.33	Verarb.v.Obst u. Gemüse ang	20 010	-	13	19 997	-	-	-
15.4	H.v.pflanzlichen u. tierischen Ölen u.Fetten	44 826	-	24 123	26 462	7	4 950	816
15.41	H.v.rohen Ölen u.Fetten ..	26 285	-	17 177	10 522	7	1 414	7
15.42	H.v.raffinierten Ölen u. Fetten	9 472	-	6 300	6 704	-	3 502	30
15.43	H.v.Margarine u.ä. Nahrungsfetten	9 069	-	646	9 236	-	34	779
15.5	Milchverarbeitung	156 967	36	9 388	149 520	1 193	1 022	2 148
15.51	Milchverarbeitung (oh.H.v.Speiseeis)	146 426	36	9 388	138 979	1 193	1 022	2 148
15.52	H.v.Speiseeis	10 541	-	-	10 541	-	-	-
15.6	Mahl-u.Schälmlühlen,H.v. Stärke u.Stärkeerzeugn.	99 464	3 756	20 896	78 110	293	3 526	65
15.61	Mahl-u.Schälmlühlen	43 215	3 756	300	42 729	21	3 526	65
15.62	H.v.Stärke u.Stärke- erzeugnissen	56 249	-	20 596	35 381	272	-	-
15.7	H.v.Futtermitteln	56 365	431	2 243	54 254	117	226	454
15.71	H.v.Futtermitteln f. Nutztiere	49 533	431	2 243	47 422	117	226	454
15.72	H.v.Futtermitteln f. sonst.Tiere	6 832	-	-	6 832	-	-	-
15.8	Sonst.Ernährungsgewerbe (oh.Getränkeherstellung)	368 628	887	185 726	196 644	1 604	15 381	852
15.81	H.v.Backwaren (oh.Dauer- backwaren)	60 240	44	205	59 392	666	4	63
15.82	H.v.Dauerbackwaren	19 443	-	-	19 452	-	-	9
15.83	Zuckerindustrie	168 335	139	174 655	7 416	-	13 848	27
15.84	H.v.Süßwaren(oh.Dauer- backwaren)	54 638	106	19	54 393	393	-	273
15.85	H.v.Teigwaren	6 429	380	81	6 101	-	133	-
15.86	Verarb.v.Kaffee u.Tee, H.v.Kaffee-Ersatz	24 575	-	3 923	20 678	124	150	-
15.87	H.v.Würzen u.Sößen	8 430	-	747	7 685	-	2	-
15.88	H.v.homogenisierten u. diätetischen Nahrungsm.	5 705	-	485	5 220	-	-	-
15.89	H.v.sonst.Nahrungsmit- teln (oh.Getränke)	20 833	218	5 611	16 307	421	1 244	480
15.9	Getränkeherstellung	146 036	375	11 829	136 437	727	2 846	486
15.91	H.v.Spirituosen	3 061	-	-	3 102	16	-	57
15.92	Alkoholbrennerei	1 057	-	1 196	476	-	615	-
15.93	H.v.Wein a.frischen Trauben	2 698	-	-	2 708	-	-	10
15.94	H.v.Apfelwein u.sonst. Fruchtwainen

1) Klassifikation der Wirtschaftszweige, Ausgabe 1993 (WZ 93).

1 Betriebe
1.4 Strombilanz
1.4.1 Im Dezember 1996
Deutschland
1 000 kwh

Nr. der Klas- sifika- tion 1)	Wirtschaftsgliederung	Stromverbrauch insgesamt	Eigenerzeugung		Fremdbezug		Abgabe	
			aus Wasser- kraft	aus Kohle u. a.	aus öffentl. Netz	von anderen Betrieben	an öffentl. Netz	an andere Betriebe
15.95	H.v.Wermutwein u.sonst. aromatisierten Weinen
15.96	H.v.Bier	94 979	354	6 036	90 387	111	1 653	256
15.97	H.v.Malz	11 382	-	3 982	7 987	-	567	20
15.98	Mineralbrunnen, H.v. Erfrischungsgetränken ..	32 227	21	615	31 145	600	11	143
16.00	Tabakverarbeitung	17 518	-	248	17 308	-	-	38
DB	Textil- u. Bekleidungs- gewerbe	277 458	6 422	18 716	248 931	11 382	4 581	3 412
17	Textilgewerbe	257 566	6 361	17 857	229 954	11 205	4 444	3 367
17.1	Spinnstoffaufbereitung u. Spinnerei	72 439	1 641	5 577	62 610	4 157	730	816
17.11	Baumwollaufbereitung u. -spinnerei	46 896	775	15	43 359	3 624	271	606
17.12	Wollaufbereitung u. Streichgarnspinnerei ...	2 995	168	-	2 943	42	-	158
17.13	Wollaufbereitung u. Kammgarnspinnerei	14 380	52	5 265	9 110	-	-	47
17.14	Flachsaufbereitung u. -spinnerei
17.15	Zwirnen u. Texturieren v. Filamentgarnen usw.	1 885	29	-	1 378	483	-	5
17.16	Nähgarnfertigung	5 306	466	-	5 264	8	432	-
17.17	Sonst. Spinnstoffaufbe- reitung u. Spinnerei
17.2	Weberei	69 364	3 890	1 814	64 775	938	1 315	738
17.21	Baumwollweberei	44 660	3 697	1 703	40 242	924	1 283	623
17.22	Streichgarnweberei	963	46	111	806	-	-	-
17.23	Kammgarnweberei	7 056	-	-	7 157	14	-	115
17.24	Seiden- u. Filamentgarn- weberei	13 700	147	-	13 585	-	32	-
17.25	Sonst. Weberei	2 985	-	-	2 985	-	-	-
17.30	Textilveredlung	33 560	336	7 508	25 294	1 670	1 187	61
17.40	H.v.konfektion. Textil- waren (oh. Bekleidung) ..	12 566	56	-	12 797	41	6	322
17.5	Sonst. Textilgewerbe (oh. H.v. Maschenware) ...	53 240	406	2 958	48 005	4 399	1 203	1 325
17.51	H.v. Teppichen	14 397	45	644	12 231	1 507	21	9
17.52	H.v. Seilerwaren	938	-	-	938	-	-	-
17.53	H.v. Vliesstoff, Erzeugn. daraus (oh. Bekleidung) .	16 512	-	-	14 437	2 145	-	70
17.54	Textilgewerbe ang	21 393	361	2 314	20 399	747	1 182	1 246
17.60	H.v. gewirktem u. gestricktem Stoff	6 280	32	-	6 278	-	3	27
17.7	H.v. gewirkten u. ge- strickten Fertigerzeugn.	10 117	-	-	10 195	-	-	78
17.71	H.v. Strumpfwaren	6 991	-	-	6 991	-	-	-
17.72	H.v. Pullovern, Strick- jacken u.ä.	3 126	-	-	3 204	-	-	78

1) Klassifikation der Wirtschaftszweige, Ausgabe 1993 (WZ 93).

1 Betriebe
1.4 Strombilanz
1.4.1 Im Dezember 1996
Deutschland
1 000 kwh

Nr. der Klas- sifika- tion 1)	Wirtschaftsgliederung	Stromverbrauch insgesamt	Eigenerzeugung		Fremdbezug		Abgabe	
			aus Wasser- kraft	aus Kohle u. a.	aus öffentl. Netz	von anderen Betrieben	an öffentl. Netz	an andere Betriebe
18	Bekleidungsgewerbe	19 892	61	859	18 977	177	137	45
18.10	H.v.Lederbekleidung	105	-	-	105	-	-	-
18.2	H.v.Bekleidung (oh. Lederbekleidung)	19 547	61	837	18 708	123	137	45
18.21	H.v.Arbeits-u.Berufs- bekleidung	653	-	-	650	3	-	-
18.22	H.v.Oberbekleidg.(oh.Ar- beits-u.Berufsbekleidg.)	10 943	-	-	10 866	79	-	2
18.23	H.v.Wäsche	5 772	-	837	5 064	33	119	43
18.24	H.v.sonst.Bekleidg.u. Bekleidungszubehör	2 179	61	-	2 128	8	18	-
18.30	Zurichtung u.Färben v. Fellen,H.v.Pelzwaren ...	240	-	22	164	54	-	-
DC	Ledergewerbe	16 119	301	479	16 414	179	-	1 254
19	Ledergewerbe	16 119	301	479	16 414	179	-	1 254
19.10	Ledererzeugung	6 261	301	156	5 958	167	-	321
19.20	Lederverarb.(oh.H.v.Le- derbekleidung u.Schuhen)	1 902	-	323	2 506	6	-	933
19.30	H.v.Schuhen	7 956	-	-	7 950	6	-	-
DD	Holzgewerbe (oh.H.v. Möbeln)	243 454	2 187	39 006	205 753	5 160	8 336	316
20	Holzgewerbe (oh.H.v. Möbeln)	243 454	2 187	39 006	205 753	5 160	8 336	316
20.10	Säge-,Möbel-u.Holz- imprägnierwerke	42 531	1 528	6 726	37 781	190	3 631	63
20.20	Furnier-,Sperrh.-,Holz- faserpl.-u.-spanpl.Werke	143 880	536	26 246	117 029	3 395	3 223	103
20.30	H.v.Konstr.-,Fertigb.t., Ausbauelement.u.ä.a.Holz	43 506	86	5 232	38 158	1 480	1 367	83
20.40	H.v.Verpackungsmitteln u.Lagerbehältern a.Holz	3 394	37	272	3 138	95	81	67
20.5	H.v.Holzwaren ang,Kork-, Flecht-u.Korbwaren	10 143	-	530	9 647	-	34	-
20.51	H.v.Holzwaren ang, Veredlg.v.Holzwaren	9 984	-	530	9 488	-	34	-
20.52	H.v.Kork-,Flecht-u. Korbwaren	159	-	-	159	-	-	-
DE	Papier-,Verlags-u. Druckgewerbe	1 498 839	11 243	487 529	971 527	63 055	17 034	17 481
21	Papiergewerbe	1 274 524	11 156	477 750	761 185	57 538	16 981	16 124
21.1	H.v.Holzstoff,Zellstoff, Papier,Karton u.Pappe ..	1 028 947	9 124	422 251	572 152	53 936	12 563	15 953
21.11	H.v.Holzstoff u. Zellstoff
21.12	H.v.Papier,Karton u. Pappe
21.2	Papier-,Karton-u.Pappe- verarbeitung	245 577	2 032	55 499	189 033	3 602	4 418	171
21.21	H.v.Wellpapier u.-pappe, Verpackungsmitteln	81 131	1 217	20 717	60 864	1 000	2 583	84
21.22	H.v.Haushalts-u.Hygiene- art.a.Zellstoff u.Papier	123 780	458	33 162	90 765	18	550	73
21.23	H.v.Schreibwaren,Büro- bedarf a.Papier u.Pappe	13 253	128	120	12 793	270	58	-

1) Klassifikation der Wirtschaftszweige, Ausgabe 1993 (WZ 93).

1 Betriebe
1.4 Strombilanz
1.4.1 Im Dezember 1996
Deutschland
1 000 kwh

Nr. der Klas- sifika- tion 1)	Wirtschaftsgliederung	Stromverbrauch insgesamt	Eigenerzeugung		Fremdbezug		Abgabe	
			aus Wasser- kraft	aus Kohle u. a.	aus öffentl. Netz	von anderen Betrieben	an öffentl. Netz	an andere Betriebe
21.24	H.v.Tapeten	6 297	-	428	5 749	120	-	-
21.25	H.v.sonst.Waren aus Papier,Karton u.Pappe ..	21 116	229	1 072	18 862	2 194	1 227	14
22	Verlags-,Druckgewerbe, Vervielfältigung	224 315	87	9 779	210 342	5 517	53	1 357
22.1	Verlagsgewerbe	41 854	-	-	42 128	227	-	501
22.11	Buchverlag u.Musikverlag .	4 955	-	-	4 955	-	-	-
22.12	Zeitungsverlag	27 336	-	-	27 722	109	-	495
22.13	Zeitschriftenverlag	8 082	-	-	7 970	118	-	6
22.14	Verlag v.bespielten Tonträgern	831	-	-	831	-	-	-
22.15	Sonst.Verlagsgewerbe	650	-	-	650	-	-	-
22.2	Druckgewerbe	170 649	87	9 779	158 452	3 224	53	840
22.21	Zeitungsdruckerei	16 509	-	229	15 816	799	-	335
22.22	Druckerei (oh.Zeitungs- druckerei)	142 618	-	9 465	131 353	2 112	-	312
22.23	Druckweiterverarbeitung ..	6 244	-	85	6 071	92	-	4
22.24	Satzherstellung u. Reproduktion	4 708	87	-	4 644	219	53	189
22.25	Sonst.Druckgewerbe	570	-	-	568	2	-	-
22.3	Vervielf.v.besp.Ton-, Bild-u.Datenträgern	11 812	-	-	9 762	2 066	-	16
22.31	Vervielfältigung v. bespielten Tonträgern ..	11 413	-	-	9 363	2 066	-	16
22.32	Vervielfältigung v. bespielten Bildträgern
22.33	Vervielfältigung v. bespielten Datenträgern
DF	Kokerei,Mineralölverar- beitung,H.v.Brutstoffen	529 232	-	392 912	175 619	44 024	81 026	2 297
23	Kokerei,Mineralölverar- beitung,H.v.Brutstoffen	529 232	-	392 912	175 619	44 024	81 026	2 297
23.10	Kokerei	37 289	-	-	28 786	8 503	-	-
23.20	Mineralölverarbeitung	486 840	-	392 912	141 730	35 521	81 026	2 297
23.30	H.u.Verarb.v.Spalt-u. Brutstoffen	5 103	-	-	5 103	-	-	-
DG	Chemische Industrie	3 847 049	39 472	1 415 700	2 294 812	569 532	190 093	282 374
24	Chemische Industrie	3 847 049	39 472	1 415 700	2 294 812	569 532	190 093	282 374
24.1	H.v.chemischen Grund- stoffen	3 301 810	38 156	1 295 384	1 935 199	464 186	181 555	249 560
24.11	H.v.Industriegasen	296 612	145	-	157 434	139 033	-	-
24.12	H.v.Farbstoffen u. Pigmenten	51 701	-	19 114	23 911	9 345	-	669
24.13	H.v.sonst.anorganischen Grundstoffen u.Chemik. .	320 210	11 223	163 982	235 322	25 123	105 790	9 650
24.14	H.v.sonst.organischen Grundstoffen u.Chemik. .	1 261 672	7 316	570 936	671 314	195 133	10 918	172 109
24.15	H.v.Düngemitteln u. Stickstoffverbindungen .	78 777	-	18 737	62 707	1 668	2 222	2 113
24.16	H.v.Kunststoff in Pri- märformen	1 291 925	19 472	522 615	784 290	93 192	62 625	65 019

1) Klassifikation der Wirtschaftszweige, Ausgabe 1993 (WZ 93).

1 Betriebe
1.4 Strombilanz
1.4.1 Im Dezember 1996
Deutschland
1 000 kwh

Nr.der Klas- sifika- tion 1)	Wirtschaftsgliederung	Stromverbrauch insgesamt	Eigenerzeugung		Fremdbezug		Abgabe	
			aus Wasser- kraft	aus Kohle u. a.	aus öffentl. Netz	von anderen Betrieben	an öffentl. Netz	an andere Betriebe
24.17	H.v.synthetischem Kaut- schuk in Primärformen ..	913	-	-	221	692	-	-
24.20	H.v.Schädlingsbekämp- fungs-u.Pflanzenschutz.	7 553	108	-	2 369	5 168	92	-
24.30	H.v.Anstrichmitteln, Druckfarben u.Kitten ...	43 146	4	-	42 635	614	-	107
24.4	H.v.pharmazeut.Erzeugn. ..	97 458	-	33 046	65 366	4 459	3 256	2 157
24.41	H.v.pharmazeut. Grundstoffen	5 884	-	1 728	3 171	1 505	317	203
24.42	H.v.pharmazeut.Speziali- täten u.sonst.Erzeugn. .	91 574	-	31 318	62 195	2 954	2 939	1 954
24.5	H.v.Seifen,Wasch-,Reini- gungs-u.Körperpflegem. .	101 756	-	37 056	79 091	1 130	2 925	12 596
24.51	H.v.Seifen,Wasch-,Reini- gungs-u.Poliermitteln ..	89 355	-	37 039	66 806	1 020	2 925	12 585
24.52	H.v.Duft-u.Körper- pflegemitteln	12 401	-	17	12 285	110	-	11
24.6	H.v.sonst.chemischen Erzeugnissen	104 660	1 176	12 933	68 897	26 861	2 265	2 942
24.61	H.v.pyrotechnischen Erzeugnissen	2 836	510	13	2 501	-	23	165
24.62	H.v.Klebstoffen u. Gelatine	12 560	313	3 409	9 401	1 523	173	1 913
24.63	H.v.etherischen Ölen	2 576	-	-	2 576	-	-	-
24.64	H.v.fotochemischen Erzeugnissen	18 114	-	772	10 155	7 219	-	32
24.65	H.v.unbespielten Ton-, Bild-u.Datenträgern	9 105	-	-	9 105	-	-	-
24.66	H.v.chemischen Erzeug- nissen ang	59 469	353	8 739	35 159	18 119	2 069	832
24.70	H.v.Chemiefasern	190 666	28	37 281	101 255	67 114	-	15 012
DH	H.v.Gummi-u.Kunststoff- waren	688 396	320	30 244	645 823	16 205	727	3 469
25	H.v.Gummi-u.Kunststoff- waren	688 396	320	30 244	645 823	16 205	727	3 469
25.1	H.v.Gummiwaren	133 294	2	9 998	122 640	2 234	544	1 036
25.11	H.v.Bereifungen	51 720	-	8 875	43 728	-	59	824
25.12	Runderneuerung v. Bereifungen	2 224	-	-	2 224	-	-	-
25.13	H.v.sonst.Gummiwaren	79 350	2	1 123	76 688	2 234	485	212
25.2	H.v.Kunststoffwaren	555 102	318	20 246	523 183	13 971	183	2 433
25.21	H.v.Platten,Folien usw a.Kunststoff	215 833	52	18 030	191 759	7 271	-	1 279
25.22	H.v.Verpackungsmitteln a.Kunststoff	121 467	3	751	118 848	1 887	22	-
25.23	H.v.Baubedarfsartikeln a.Kunststoff	29 247	160	1 209	27 529	543	151	43
25.24	H.v.sonst.Kunststoff- waren	188 555	103	256	185 047	4 270	10	1 111
DI	Glasgewerbe,Keramik, Verarb.v.Steinen u.Erden	1 011 936	1 129	20 080	978 188	21 849	1 419	7 891
26	Glasgewerbe,Keramik, Verarb.v.Steinen u.Erden	1 011 936	1 129	20 080	978 188	21 849	1 419	7 891
26.1	H.u.Verarb.v.Glas	324 014	9	5 353	315 330	7 310	-	3 988

1) Klassifikation der Wirtschaftszweige, Ausgabe 1993 (WZ 93).

1 Betriebe
1.4 Strombilanz
1.4.1 Im Dezember 1996
Deutschland
1 000 kWh

Nr. der Klas- sifika- tion 1)	Wirtschaftsgliederung	Stromverbrauch insgesamt	Eigenerzeugung		Fremdbezug		Abgabe	
			aus Wasser- kraft	aus Kohle u. a.	aus öffentl. Netz	von anderen Betrieben	an öffentl. Netz	an andere Betriebe
26.11	H.v.Flachglas	24 961	-	2 457	25 809	287	-	3 592
26.12	Veredlg.u.Verarb.v. Flachglas	43 566	-	28	39 739	3 807	-	8
26.13	H.v.Hohlglas	161 440	9	2 793	158 686	-	-	48
26.14	H.v.Glasfaser	40 341	-	-	40 368	-	-	27
26.15	H.,Veredlg.u.Verarb.v. sonst.Glas,techn.Glasw.	53 706	-	75	50 728	3 216	-	313
26.2	Keramik (oh.Ziegelei u. Baukeramik)	56 376	45	2 028	54 345	340	6	376
26.21	H.v.keramischen Haus- haltsw.u.Ziergegenst. ..	12 311	38	120	12 174	-	6	15
26.22	H.v.Sanitärkeramik	8 199	-	1 668	6 544	-	-	13
26.23	H.v.Isolatoren u. Isolierteilen a.Keramik	7 370	-	-	7 507	83	-	220
26.24	H.v.keramischen Erzeugn. f.sonst.techn.Zwecke ...	3 215	-	-	3 185	30	-	-
26.25	H.v.keramischen Erzeugnissen ang	3 797	-	240	3 553	4	-	-
26.26	H.v.feuerfesten keramischen Werkstoffen	21 484	7	-	21 382	223	-	128
26.30	H.v.keramischen Wand-u. Bodenfliesen u.-platten	17 457	-	1 591	15 866	-	-	-
26.40	Ziegelei,H.v.sonst. Baukeramik	70 437	46	3 420	67 328	16	83	290
26.5	H.v.Zement,Kalk u. gebranntem Gips	355 288	9	6 856	339 903	11 767	557	2 690
26.51	H.v.Zement	295 857	9	3 310	284 336	10 142	557	1 383
26.52	H.v.Kalk	45 658	-	-	46 219	746	-	1 307
26.53	H.v.gebranntem Gips	13 773	-	3 546	9 348	879	-	-
26.6	H.v.Erzeugnissen a. Beton,Zement u.Gips	103 462	125	502	101 068	2 345	74	504
26.61	H.v.Betonerzeugnissen f. d.Bau u.Kalksandsteinen	55 503	-	369	54 931	741	70	468
26.62	H.v.Gipserzeugnissen f. d.Bau	13 761	-	-	13 023	755	-	17
26.63	H.v.Transportbeton	14 039	-	129	13 356	554	-	-
26.64	H.v.Mörtel	12 232	109	-	11 843	296	4	11
26.65	H.v.Faserzementwaren	5 737	-	-	5 745	-	-	8
26.66	H.v.Erzeugnissen a. Beton,Zement u.Gips ang	2 190	16	4	2 170	-	-	-
26.70	Be-u.Verarb.v.Natur- steinen ang	7 664	178	271	7 313	13	87	24
26.8	H.v.sonst.Mineral- erzeugnissen	77 238	717	59	77 035	58	612	19
26.81	H.v.Mühl-,Polier-u.ä. Steinen,Schleifwerkzeug.	8 016	-	-	8 006	10	-	-
26.82	H.v.Mineraler- zeugnissen ang	69 222	717	59	69 029	48	612	19
DJ	Metallerzg.u.-bearb., H.v.Metallerzeugnissen .	3 594 713	9 268	406 434	3 303 061	94 164	8 370	209 844
27	Metallerzg.u.-bearbeitung.	3 061 274	8 489	402 179	2 787 442	79 410	7 860	208 386
27.10	Erzeugung v.Roheisen, Stahl,Ferroleg.(EGKS) ..	1 454 461	1 910	390 663	1 183 601	44 270	2 620	163 363

1) Klassifikation der Wirtschaftszweige, Ausgabe 1993 (WZ 93).

1 Betriebe
1.4 Strombilanz
1.4.1 Im Dezember 1996
Deutschland
1 000 kwh

Nr. der Klas- sifika- tion 1)	Wirtschaftsgliederung	Stromverbrauch insgesamt	Eigenerzeugung		Fremdbezug		Abgabe	
			aus Wasser- kraft	aus Kohle u. a.	aus öffentl. Netz	von anderen Betrieben	an öffentl. Netz	an andere Betriebe
27.2	H.v.Rohren	93 574	-	6	90 344	5 672	-	2 448
27.21	H.v.Rohren u.Rohrstücken a.Guß Eisen	17 168	-	-	19 467	30	-	2 329
27.22	H.v.Stahlrohren u.Rohr- stücken a. Eisen u.Stahl	76 406	-	6	70 877	5 642	-	119
27.3	Sonst.erste Bearb.v.Ei- sen, Stahl, H.v.Ferroleg.	99 581	90	53	100 076	2 049	3	2 684
27.31	H.v.Blankstahl	6 960	-	-	6 960	-	-	-
27.32	H.v.Kaltband unter 500 mm Breite	42 359	90	53	42 132	127	3	40
27.33	H.v.Kaltprofilen	990	-	-	990	-	-	-
27.34	H.v.gezogenem Draht	29 559	-	-	28 962	1 922	-	1 325
27.35	Erste Bearb.v.Eisen u. Stahl ang, H.v.Ferroleg.	19 713	-	-	21 032	-	-	1 319
27.4	Erzeugung u.erste Bearb. v.NE-Metallen	1 192 817	6 367	10 507	1 197 572	22 957	5 190	39 396
27.41	Erzeugung u.erste Bearb. v.Edelmetallen	4 250	-	-	4 247	3	-	-
27.42	Erzeugung u.erste Bearb. v.Aluminium	929 425	5 773	8 167	930 312	22 325	2 636	34 516
27.43	Erzeugung u.erste Bearb. v.Blei, Zink u.Zinn	97 856	118	-	102 560	81	2 554	2 349
27.44	Erzeugung u.erste Bearb. v.Kupfer	148 560	476	2 340	147 839	66	-	2 161
27.45	Erzeugung u.erste Bearb. v.sonst.NE-Metallen	12 726	-	-	12 614	482	-	370
27.5	Gießereiindustrie	220 841	122	950	215 849	4 462	47	495
27.51	Eisengießerei	139 015	122	853	136 035	2 418	21	392
27.52	Stahlgießerei	23 199	-	-	22 471	806	-	78
27.53	Leichtmetallgießerei	49 813	-	97	48 775	982	26	15
27.54	Buntmetallgießerei	8 814	-	-	8 568	256	-	10
28	H.v.Metallerzeugnissen ...	533 439	779	4 255	515 619	14 754	510	1 458
28.1	Stahl-u.Leichtmetallbau ..	47 190	79	917	45 595	1 115	298	218
28.11	H.v.Stahl-u.Leicht- metallkonstruktionen ...	37 738	79	669	36 423	1 060	298	195
28.12	H.v.Ausbauelementen a. Stahl u.Leichtmetall ...	9 452	-	248	9 172	55	-	23
28.2	Kessel-u.Behälterbau (oh.H.v.Dampfkesseln) ..	24 505	-	41	24 348	163	-	47
28.21	H.v.Tanks u.Sammel- behältern	8 038	-	22	7 898	151	-	33
28.22	H.v.Zentralheizungs- Heizkörpern u.-Kesseln .	16 467	-	19	16 450	12	-	14
28.30	H.v.Dampfkesseln (oh. Zentralheizungskessel) .	9 575	-	-	8 860	773	-	58
28.40	H.v.Schmiede-, Press-, Zieh-, Stanzteilen u.ä. .	116 834	248	551	113 528	3 082	38	537
28.5	Oberfläch.veredlg., Wär- mebehandlg., Mechanik ang	87 974	95	1 732	84 535	2 018	36	370
28.51	Oberfläch.veredlg.u. Wärmebehandlung	66 551	-	1 604	63 447	1 830	11	319
28.52	Mechanik ang	21 423	95	128	21 088	188	25	51

1) Klassifikation der Wirtschaftszweige, Ausgabe 1993 (WZ 93).

1 Betriebe
1.4 Strombilanz
1.4.1 Im Dezember 1996
Deutschland
1 000 kwh

Nr.der Klas- sifika- tion 1)	Wirtschaftsgliederung	Stromverbrauch insgesamt	Eigenerzeugung		Fremdbezug		Abgabe	
			aus Wasser- kraft	aus Kohle u. a.	aus öffentl. Netz	von anderen Betrieben	an öffentl. Netz	an andere Betriebe
28.6	H.v.Schneidw.,Werkzeug., Schlössern u.Beschlägen	82 463	9	67	81 253	1 285	-	151
28.61	H.v.Schneidwaren u. Bestecken	5 649	-	16	5 633	-	-	-
28.62	H.v.Werkzeugen	46 869	-	1	45 760	1 245	-	137
28.63	H.v.Schlössern u. Beschlägen	29 945	9	50	29 860	40	-	14
28.7	H.v.sonst.EBM-Waren	164 898	348	947	157 500	6 318	138	77
28.71	H.v.Behältern a.Eisen u. Stahl	3 922	-	-	3 922	-	-	-
28.72	H.v.Verpackungen u. Verschlüssen a.Metall ..	39 540	112	5	39 382	41	-	-
28.73	H.v.Drahtwaren	24 155	-	9	21 953	2 234	-	41
28.74	H.v.Schrauben,Nieten, Ketten u.Federn	49 984	235	57	48 757	1 058	108	15
28.75	H.v.EBM-Waren ang	47 297	1	876	43 486	2 985	30	21
DK	Maschinenbau	637 015	730	11 804	621 871	19 171	2 647	13 914
29	Maschinenbau	637 015	730	11 804	621 871	19 171	2 647	13 914
29.1	H.v.Masch.f.d.Erzeugung u.Nutzung v.mech.Energie	213 206	212	5 756	208 703	7 035	1 085	7 415
29.11	H.v.Verbrenn.mot.u.Turb. (oh.Strassenfahrz.u.ä.)	36 010	63	4 283	36 219	2 615	1 055	6 115
29.12	H.v.Pumpen u. Kompressoren	40 712	21	13	40 841	191	-	354
29.13	H.v.Armaturen	42 836	-	54	42 259	779	-	256
29.14	H.v.Lagern,Getrieben, Zahnradern,Antriebsselem.	93 648	128	1 406	89 384	3 450	30	690
29.2	H.v.sonst.Maschinen f. unspezifische Verwendung	111 748	178	905	110 114	1 711	211	949
29.21	H.v.öfen u.Brännern	5 188	-	-	5 131	57	-	-
29.22	H.v.Hebezeugen u. Fördermitteln	29 631	117	38	29 250	492	18	248
29.23	H.v.kälte-u.lufttechn. Erzeugn.f.gewerbl.Zwecke	27 820	44	8	27 120	953	-	305
29.24	H.v.Maschinen f.unspezi- fische Verwendung ang ..	49 109	17	859	48 613	209	193	396
29.3	H.v.land-u.forstw. Maschinen	30 521	2	-	31 498	36	-	1 015
29.31	H.v.Ackerschleppern	16 987	-	-	16 987	-	-	-
29.32	H.v.sonst.land-u. forstw.Maschinen	13 534	2	-	14 511	36	-	1 015
29.40	H.v.Werkzeugmaschinen	62 887	172	85	63 081	1 328	93	1 686
29.5	H.v.Masch.f.sonst.best. Wirtschaftszweige	157 953	166	697	150 660	8 905	78	2 397
29.51	H.v.Masch.f.Metallerzeu- gung,Walzwerkseinr.usw .	8 610	14	159	7 360	1 647	-	570
29.52	H.v.Bergwerks-,Bau-u. Baustoffmaschinen	26 142	-	-	25 947	763	18	550
29.53	H.v.Masch.f.Ernährungs- gewerbe u.Tabakverarb. .	11 519	-	22	11 301	213	-	17
29.54	H.v.Masch.f.d.Textil-, Bekleidg.-u.Ledergewerbe	26 359	15	13	26 473	137	-	279
29.55	H.v.Masch.f.d.Papier- gewerbe	9 299	30	-	7 841	2 061	-	633

1) Klassifikation der Wirtschaftszweige, Ausgabe 1993 (WZ 93).

1 Betriebe

1.4 Strombilanz
1.4.1 Im Dezember 1996
Deutschland
1 000 kwh

Nr.der Klas- sifika- tion 1)	Wirtschaftsgliederung	Stromverbrauch insgesamt	Eigenerzeugung		Fremdbezug		Abgabe	
			aus Wasser- kraft	aus Kohle u. a.	aus öffentl. Netz	von anderen Betrieben	an öffentl. Netz	an andere Betriebe
29.56	H.v.Masch.f.best.Wirt- schaftszweige ang	76 024	107	503	71 738	4 084	60	348
29.60	H.v.Waffen u.Munition	10 597	-	4 262	7 539	121	1 180	145
29.7	H.v.Haushaltsgeräten ang .	50 103	-	99	50 276	35	-	307
29.71	H.v_elektrischen Haushaltsgeräten	46 378	-	86	46 563	35	-	306
29.72	H.v.nichtelektrischen Heiz-, Koch-u.ä.Gerät.ang	3 725	-	13	3 713	-	-	1
DL	H.v.Büromasch., Dv-Gerät. u.-einr.; Elektrotech.usw	698 329	269	5 804	673 953	23 064	698	4 063
50.0	H.v.Büromasch., Dv-Gerät. u.-einr.	34 680	37	750	33 346	560	7	6
30.01	H.v.Büromaschinen	4 220	-	-	4 220	-	-	-
30.02	H.v.Dv-Gerät.u.-einr.	30 460	37	750	29 126	560	7	6
31	H.v.Geräten d.Elektriz. erzg.,-verteilung u.ä. .	358 712	138	2 910	343 208	15 609	665	2 488
31.10	H.v.Elektromotoren, Gene- ratoren, Transformatoren	50 350	104	-	49 269	1 246	-	269
31.20	H.v.Elektriz.vertlg.-u. -schalteinrichtungen ...	118 112	-	187	117 923	493	3	488
31.30	H.v.isol.Elektrokabeln, -leitungen u.-drähten ..	52 556	34	61	51 129	1 332	-	-
31.40	H.v.Akkumulatoren u. Batterien	20 483	-	-	20 442	99	-	58
31.50	H.v_elektrischen Lampen u.Leuchten	26 318	-	-	26 318	-	-	-
31.6	H.v_elektr.Ausrüstg.ang ..	90 893	-	2 662	78 127	12 439	662	1 673
31.61	H.v_elektr.Ausrüstg.f. Motoren u.Fahrzeuge ang	40 115	-	2 662	39 787	-	662	1 672
31.62	H.v.sonst_elektr. Ausrüstg.ang	50 778	-	-	38 340	12 439	-	1
32	Rundfunk-, Fernseh-u. Nachrichtentechnik	188 412	63	1 854	181 551	6 046	-	1 102
32.10	H.v_elektronischen Bauelementen	144 653	18	1 832	139 771	4 086	-	1 054
32.20	H.v.nachrichtentechni- schen Geräten u.Einr. ..	26 555	-	-	26 328	270	-	43
32.30	H.v.Rundfunk-, Fernseh-, phono-, videotechn.Gerät.	17 204	45	22	15 452	1 690	-	5
33	Medizin-, Mess-, Steuer- u.Regelungstechnik, Optik	116 525	31	230	115 848	849	26	467
33.10	H.v.med.Geräten u.ortho- pädischen Vorrichtungen	44 230	-	30	43 996	205	-	1
33.20	H.v.Meß-, Kontroll-, Navig.-u.ä.Instr.u.Vorr.	43 004	6	76	42 767	234	5	74
33.30	H.v.industriellen Prozeß-Steuerungsanlg. .	1 826	-	-	1 907	39	-	120
33.40	H.v.optischen u. fotografischen Geräten .	24 013	-	184	23 872	206	-	249
33.50	H.v.Uhren	3 452	25	-	3 306	165	21	23
DM	Fahrzeugbau	1 063 141	1 126	55 700	994 575	21 723	2 447	7 536
34	H.v.Kraftwagen u. Kraftwagenteilen	934 269	1 126	48 684	881 421	10 142	1 564	5 540

1) Klassifikation der Wirtschaftszweige, Ausgabe 1993 (WZ 93).

1 Betriebe
1.4 Strombilanz
1.4.1 Im Dezember 1996
Deutschland
1 000 kWh

Nr.der Klas- sifika- tion 1)	Wirtschaftsgliederung	Stromverbrauch insgesamt	Eigenerzeugung		Fremdbezug		Abgabe	
			aus Wasser- kraft	aus Kohle u. a.	aus öffentl. Netz	von anderen Betrieben	an öffentl. Netz	an andere Betriebe
34.10	H.v.Kraftwagen u. Kraftwagenmotoren	542 024	-	48 154	491 882	7 626	1 249	4 389
34.20	H.v.Karosserien, Aufbauten u.Anhängern ..	28 387	54	37	28 044	284	-	32
34.30	H.v.Teilen u.ä.f.Kraft- wagen u.dereren Motoren ..	363 858	1 072	493	361 495	2 232	315	1 119
35	Sonst.Fahrzeugbau	128 872	-	7 016	113 154	11 581	883	1 996
35.1	Schiffbau	31 483	-	4 783	29 067	57	784	1 640
35.11	Schiffbau (oh.Boots-u. Yachtbau)	30 608	-	4 783	28 192	57	784	1 640
35.12	Boots- u.Yachtbau	875	-	-	875	-	-	-
35.20	Schienenfahrzeugbau	29 502	-	1 305	25 483	3 165	99	352
35.30	Luft-u.Raumfahrzeugbau ...	59 368	-	928	50 493	7 951	-	4
35.4	H.v.Krafträdern,Fahrrä- dern u.Behindertenfahrz.	7 130	-	-	6 722	408	-	-
35.41	H.v.Krafträdern	3 692	-	-	3 515	177	-	-
35.42	H.v.Fahrrädern	2 917	-	-	2 686	231	-	-
35.43	H.v.Behinderten- fahrzeugen	521	-	-	521	-	-	-
35.50	Fahrzeugbau ang	1 389	-	-	1 389	-	-	-
DN	H.v.Möbeln,Schmuck,Mu- sikinstr.usw,Recycling .	172 828	294	6 737	163 829	3 040	372	700
36	H.v.Möbeln,Schmuck, Musikinstr.,Sportger.usw	156 470	294	5 147	150 310	1 686	372	595
36.1	H.v.Möbeln	118 234	57	2 980	114 663	878	225	119
36.11	H.v.Sitzmöbeln	20 278	9	1 137	19 238	52	128	30
36.12	H.v.Büro-u.Ladenmöbeln ...	17 426	-	22	17 400	9	-	5
36.13	H.v.Küchenmöbeln	17 039	-	14	16 990	62	9	18
36.14	H.v.sonst.Möbeln	61 091	48	1 765	59 160	272	88	66
36.15	H.v.Matratzen	2 400	-	42	1 875	483	-	-
36.2	H.v.Schmuck u.ä. Erzeugnissen	1 730	-	-	1 730	-	-	-
36.21	Prägen v.Münzen u. Medaillen	97	-	-	97	-	-	-
36.22	H.v.Schmuck,Gold-u. Silberschmiedewaren	1 633	-	-	1 633	-	-	-
36.30	H.v.Musikinstrumenten	2 060	-	-	1 980	80	-	-
36.40	H.v.Sportgeräten	2 756	-	-	2 814	-	-	58
36.50	H.v.Spielwaren	9 578	22	129	9 832	7	22	390
36.6	H.v.sonst.Erzeugnissen ...	22 112	215	2 038	19 291	721	125	28
36.61	H.v.Pantasieschmuck	476	-	6	458	12	-	-
36.62	H.v.Besen u.Bürsten	3 998	45	-	3 979	-	26	-
36.63	H.v.Erzeugnissen ang	17 638	170	2 032	14 854	709	99	28
37	Recycling	16 358	-	1 590	13 519	1 354	-	105
37.10	Recycling v.Schrott	6 988	-	-	6 817	200	-	29
37.20	Recycling v.nichtmetall. Altmat.u.Reststoffen ...	9 370	-	1 590	6 702	1 154	-	76

1) Klassifikation der Wirtschaftszweige, Ausgabe 1993 (WZ 93).

1 Betriebe

1.5 Kohleverbrauch
1.5.1 Im 4. Vierteljahr 1996
Deutschland

Land ----- Hauptgruppen	Steinkohleverbrauch			Braunkohleverbrauch			Kohleverbrauch insgesamt	
	Zusammen	Stein- kohle, -briketts	Stein- kohlen- koks	Zusammen	Rohbraun- kohle	Braunkohlen- briketts u. -koks		
	Tonnen							TJ 1)
Baden-Württemberg	195 269	122 846	72 423	27 181	9	27 172	222 450	6 209
Bayern	255 390	183 492	71 898	40 897	-	40 897	296 287	8 249
Berlin	1 414	.	.	191	.	.	1 605	45
Brandenburg	256 356	82 424	173 932	1 487 942	1 477 227	10 715	1 744 298	20 565
Bremen
Hamburg
Hessen	77 919	44 883	33 036	89 856	18 077	71 779	167 775	3 865
Mecklenburg-Vorpommern	5 257	2 070	3 187	3 293	1 254	2 039	8 550	204
Niedersachsen	496 654	95 688	400 966	39 053	2 275	36 778	535 707	14 967
Nordrhein-Westfalen	4 415 362	2 449 207	1 966 155	1 702 383	1 288 334	414 049	6 117 745	147 378
Rheinland-Pfalz	261 014	248 107	12 907	29 163	-	29 163	290 177	8 228
Saarland	832 410	126 684	705 726	1 604	-	1 604	834 014	23 808
Sachsen	35 131	26 140	8 991	56 987	51 060	5 927	92 118	1 591
Sachsen-Anhalt	29 149	1 029	28 120	318 275	175 937	142 338	347 424	5 255
Schleswig-Holstein	49 815	48 615	1 200	-	-	-	49 815	1 459
Thüringen	20 883	14 843	6 040	44 057	2 927	41 130	64 940	1 464
Deutschland	7 249 700	3 458 627	3 791 073	3 840 882	3 017 100	823 782	11 090 582	252 328
Früheres Bundesgebiet	6 902 609	3 332 091	3 570 518	1 930 137	1 308 695	621 442	8 832 746	223 237
Neue Länder und Berlin-Ost	347 091	126 536	220 555	1 910 745	1 708 405	202 340	2 257 836	29 091
Vorleistungsgüterproduzenten								
Deutschland	7 048 241	3 309 384	3 738 857	3 545 625	2 863 287	682 338	10 593 866	242 256
Früheres Bundesgebiet	6 720 873	3 189 920	3 530 953	1 804 705	1 273 349	531 356	8 525 578	215 813
Neue Länder und Berlin-Ost	327 368	119 464	207 904	1 740 920	1 589 938	150 982	2 068 288	26 444
Investitionsgüterproduzenten								
Deutschland	28 574	19 606	8 968	10 664	4 281	6 383	39 238	996
Früheres Bundesgebiet	26 183	17 302	8 881	4 937	97	4 840	31 120	858
Neue Länder und Berlin-Ost	2 391	2 304	87	5 727	4 184	1 543	8 118	138
Gebrauchsgüterproduzenten								
Deutschland	1 090	539	551	415	53	362	1 505	39
Früheres Bundesgebiet	1 085	536	549	7	-	7	1 092	32
Neue Länder und Berlin-Ost	5	3	2	408	53	355	413	8
Verbrauchsgüterproduzenten								
Deutschland	171 795	129 098	42 697	284 178	149 479	134 699	455 973	9 036
Früheres Bundesgebiet	154 468	124 333	30 135	120 488	35 249	85 239	274 956	6 534
Neue Länder und Berlin-Ost	17 327	4 765	12 562	163 690	114 230	49 460	181 017	2 501

1) Siehe Erläuterungen in der Einführung.

1 Betriebe
1.5 Kohleverbrauch
1.5.1 Im 4. Vierteljahr 1996
Deutschland

Nr. der Klas- sifika- tion 1)	Wirtschaftsgliederung	Steinkohleverbrauch			Braunkohleverbrauch			Kohleverbrauch insgesamt	
		Zusammen	Stein- kohle, -briketts	Stein- kohlen- koks	Zusammen	Rohbraun- kohle	Braunkohlen- briketts u. -koks		
		Tonnen							TJ 2)
C	Bergbau u. Gew. v. Steinen u. Erden	1 479 011	1 464 070	14 941	2 524 747	2 476 534	48 213	4 003 758	66 082
CA	Kohlenbergbau, Torfgew., Gew. v. Erdöl u. Erdgas usw	1 460 430	1 460 410	20	2 519 566	2 476 246	43 320	3 979 996	65 450
10	Kohlenbergbau, Torf- gewinnung	1 460 430	1 460 410	20	2 519 566	2 476 246	43 320	3 979 996	65 450
10.10	Steinkohlenbergbau u. -brikettherstellung	1 460 430	1 460 410	20	-	-	-	1 460 430	42 802
10.20	Braunkohlenbergbau u. -brikettherstellung	-	-	-	2 519 566	2 476 246	43 320	2 519 566	22 647
10.30	Torfgewinnung u. -veredlung	-	-	-	-	-	-	-	-
11	Gew. v. Erdöl u. Erdgas Erbrg. verb. Dienstleistg.	-	-	-	-	-	-	-	-
11.10	Gew. v. Erdöl u. Erdgas
11.20	Erbrg. v. Dienstleistg. bei d. Gew. v. Erdöl u. Erdgas
12.00	Bergbau a. Uran-u. Thoriumerze	-	-	-	-	-	-	-	-
CB	Erzbergbau, Gew. v. Steinen u. Erden, sonst. Bergbau ..	18 581	3 660	14 921	5 181	288	4 893	23 762	633
13	Erzbergbau	-	-	-	-	-	-	-	-
13.10	Eisenerzbergbau	-	-	-	-	-	-	-	-
13.20	NE-Metallerzbergbau (oh. Uran-u. Thoriumerze)	-	-	-	-	-	-	-	-
14	Gew. v. Steinen u. Erden, sonst. Bergbau	18 581	3 660	14 921	5 181	288	4 893	23 762	633
14.1	Gew. v. Natursteinen	14 866	-	14 866	3 397	-	3 397	18 263	491
14.11	Gew. v. Naturwerksteinen u. Natursteinen ang
14.12	Gew. v. Kalk, Dolom.-, Gips- u. Anhydritstein, Kreide .	14 866	-	14 866	3 396	-	3 396	18 262	491
14.13	Gew. v. Schiefer
14.2	Gew. v. Kies, Sand, Ton u. Kaolin	3 338	3 283	55	1 784	288	1 496	5 122	131
14.21	Gew. v. Kies u. Sand	253	198	55	1 766	288	1 478	2 019	40
14.22	Gew. v. Ton u. Kaolin	3 085	3 085	-	18	-	18	3 103	91
14.30	Bergbau a. chemische u. Düngemittelminerale ..	-	-	-	-	-	-	-	-
14.40	Gew. v. Salz	377	377	-	-	-	-	377	11
14.50	Gew. v. Steinen u. Erden ang, sonst. Bergbau	-	-	-	-	-	-	-	-
D	Verarbeitendes Gewerbe ...	5 770 689	1 994 557	3 776 132	1 316 135	540 566	775 569	7 086 824	186 245
DA	Ernährungsgewerbe u. Tabakverarbeitung	157 525	115 052	42 473	256 426	151 079	105 347	413 951	8 038
15	Ernährungsgewerbe	156 409	114 484	41 925	256 426	151 079	105 347	412 835	8 006
15.1	Schlachten u. Fleisch- verarbeitung	3 316	3 316	-	227	-	227	3 543	102
15.11	Schlachten(oh. Schlachten v. Geflügel)	3 214	3 214	-	-	-	-	3 214	94
15.12	Schlachten v. Geflügel	-	-	-	-	-	-	-	-
15.13	Fleischverarbeitung	102	102	-	227	-	227	329	8

1) Klassifikation der Wirtschaftszweige, Ausgabe 1993 (WZ 93).
2) Siehe Erläuterungen in der Einführung.

1 Betriebe
1.5 Kohleverbrauch
1.5.1 Im 4. Vierteljahr 1996
Deutschland

Nr.der Klas- sifika- tion 1)	Wirtschaftsgliederung	Steinkohleverbrauch			Braunkohleverbrauch			Kohleverbrauch insgesamt	
		Zusammen	Stein- kohle, -briketts	Stein- kohlen- koks	Zusammen	Rohbraun- kohle	Braunkohlen- briketts u. -koks		
		Tonnen							TJ 2)
15.20	Fischverarbeitung	-	-	-	111	-	111	111	2
15.3	Obst-u.Gemüsever- arbeitung	-	-	-	284	-	284	284	6
15.31	Verarb.v.Kartoffeln	-	-	-	103	-	103	103	2
15.32	H.v.Frucht-u.Gemüse- säften	-	-	-	1	-	1	1	-
15.33	Verarb.v.Obst u. Gemüse ang	-	-	-	180	-	180	180	4
15.4	H.v.pflanzlichen u. tierischen Ölen u.Fetten	-	-	-	-	-	-	-	-
15.41	H.v.rohen Ölen u.Fetten ..	-	-	-	-	-	-	-	-
15.42	H.v.raffinierten Ölen u. Fetten	-	-	-	-	-	-	-	-
15.43	H.v.Margarine u.ä. Nahrungsfetten	-	-	-	-	-	-	-	-
15.5	Milchverarbeitung	-	-	-	-	-	-	-	-
15.51	Milchverarbeitung (oh.H.v.Speiseeis)	-	-	-	-	-	-	-	-
15.52	H.v.Speiseeis	-	-	-	-	-	-	-	-
15.6	Mahl-u.Schäl-mühlen,H.v. Stärke u.Stärkeerzeugn.	13 375	13 375	-	38	-	38	13 413	393
15.61	Mahl-u.Schäl-mühlen	-	-	-	38	-	38	38	1
15.62	H.v.Stärke u.Stärke- erzeugnissen	13 375	13 375	-	-	-	-	13 375	392
15.7	H.v.Futtermitteln	469	469	-	3 551	2 506	1 045	4 020	57
15.71	H.v.Futtermitteln f. Nutztiere	469	469	-	3 551	2 506	1 045	4 020	57
15.72	H.v.Futtermitteln f. sonst.Tiere	-	-	-	-	-	-	-	-
15.8	Sonst.Ernährungsgewerbe (oh.Getränkeherstellung)	134 677	94 661	40 016	247 694	147 345	100 349	382 371	7 237
15.81	H.v.Backwaren (oh.Dauer- backwaren)	1	-	1	23	-	23	24	1
15.82	H.v.Dauerbackwaren	-	-	-	-	-	-	-	-
15.83	Zuckerindustrie	126 816	86 936	39 880	247 524	147 283	100 241	374 340	7 004
15.84	H.v.Süßwaren(oh.Dauer- backwaren)	-	-	-	29	-	29	29	1
15.85	H.v.Teigwaren	-	-	-	-	-	-	-	-
15.86	Verarb.v.Kaffee u.Tee, H.v.Kaffee-Ersatz	-	-	-	-	-	-	-	-
15.87	H.v.Würzen u.Sößen	135	-	135	116	62	54	251	6
15.88	H.v.homogenisierten u. diätetischen Nahrungsm.	2 649	2 649	-	-	-	-	2 649	78
15.89	H.v.sonst.Nahrungsmit- teln (oh.Getränke)	5 076	5 076	-	2	-	2	5 078	149
15.9	Getränkeherstellung	4 572	2 663	1 909	4 521	1 228	3 293	9 093	210
15.91	H.v.Spirituosen	-	-	-	30	10	20	30	1
15.92	Alkoholbrennerei	2 113	2 113	-	-	-	-	2 113	62
15.93	H.v.Wein a.frischen Trauben	-	-	-	285	-	285	285	6
15.94	H.v.Apfelwein u.sonst. Fruchtweinen

1) Klassifikation der Wirtschaftszweige, Ausgabe 1993 (WZ 93).
2) Siehe Erläuterungen in der Einführung.

1 Betriebe
1.5 Kohleverbrauch
1.5.1 Im 4. Vierteljahr 1996
Deutschland

Nr.der Klas- sifika- tion 1)	Wirtschaftsgliederung	Steinkohleverbrauch			Braunkohleverbrauch			Kohleverbrauch insgesamt	
		Zusammen	Stein- kohle, -briketts	Stein- kohlen- koks	Zusammen	Rohbraun- kohle	Braunkohlen- briketts u. -koks		
		Tonnen							TJ 2)
15.95	H.v.Wermutwein u.sonst. aromatisierten Weinen
15.96	H.v.Bier	2 459	550	1 909	2 988	-	2 988	5 447	131
15.97	H.v.Malz	-	-	-	-	-	-	-	-
15.98	Mineralbrunnen,H.v. Erfrischungsgetränken ..	-	-	-	1 218	1 218	-	1 218	11
16.00	Tabakverarbeitung	1 116	568	548	-	-	-	1 116	32
DB	Textil-u.Bekleidungs- gewerbe	23 567	22 970	597	3 322	2 792	530	26 889	725
17	Textilgewerbe	23 551	22 964	587	3 221	2 792	429	26 772	723
17.1	Spinnstoffaufbereitung u.Spinnerei	10 960	10 960	-	-	-	-	10 960	321
17.11	Baumwollaufbereitung u. -spinnerei	-	-	-	-	-	-	-	-
17.12	Wollaufbereitung u. Streichgarnspinnerei ...	-	-	-	-	-	-	-	-
17.13	Wollaufbereitung u. Kammgarnspinnerei	10 960	10 960	-	-	-	-	10 960	321
17.14	Flachsaufbereitung u. -spinnerei
17.15	Zwirnen u.Texturieren v. Filamentgarnen usw	-	-	-	-	-	-	-	-
17.16	Nähgarnfertigung	-	-	-	-	-	-	-	-
17.17	Sonst.Spinnstoffaufbe- reitung u.Spinnerei
17.2	Weberei	590	590	-	2 349	2 344	5	2 939	38
17.21	Baumwollweberei	-	-	-	2 344	2 344	-	2 344	21
17.22	Streichgarnweberei	590	590	-	-	-	-	590	17
17.23	Kammgarnweberei	-	-	-	-	-	-	-	-
17.24	Seiden-u.Filamentgarn- weberei	-	-	-	5	-	5	5	-
17.25	Sonst.Weberei	-	-	-	-	-	-	-	-
17.30	Textilveredlung	11 497	11 059	438	253	-	253	11 750	342
17.40	H.v.konfektion.Textil- waren (oh.Bekleidung) ..	143	-	143	534	410	124	677	10
17.5	Sonst.Textilgewerbe (oh.H.v.Maschenware) ...	355	355	-	68	38	30	423	11
17.51	H.v.Teppichen	-	-	-	-	-	-	-	-
17.52	H.v.Seilerwaren	-	-	-	-	-	-	-	-
17.53	H.v.Vliesstoff,Erzeugn. daraus (oh.Bekleidung) .	-	-	-	-	-	-	-	-
17.54	Textilgewerbe ang	355	355	-	68	38	30	423	11
17.60	H.v.gewirktem u. gestricktem Stoff	-	-	-	-	-	-	-	-
17.7	H.v.gewirkten u.ge- strickten Fertigerzeugn.	6	-	6	17	-	17	23	1
17.71	H.v.Strumpfwaren	-	-	-	-	-	-	-	-
17.72	H.v.Pullovern,Strick- jacken u.ä.	6	-	6	17	-	17	23	1

1) Klassifikation der Wirtschaftszweige, Ausgabe 1993 (WZ 93).
2) Siehe Erläuterungen in der Einführung.

1 Betriebe
1.5 Kohleverbrauch
1.5.1 Im 4. Vierteljahr 1996
Deutschland

Nr.der Klas- sifika- tion 1)	Wirtschaftsgliederung	Steinkohleverbrauch			Braunkohleverbrauch			Kohleverbrauch insgesamt	
		Zusammen	Stein- kohle, -briketts	Stein- kohlen- koks	Zusammen	Rohbraun- kohle	Braunkohlen- briketts u. -koks		
		Tonnen							TJ 2)
18	Bekleidungsgewerbe	16	6	10	101	-	101	117	3
18.10	H.v.Lederbekleidung	5	-	5	-	-	-	5	-
18.2	H.v.Bekleidung (oh. Lederbekleidung)	11	6	5	101	-	101	112	2
18.21	H.v.Arbeits-u.Berufs- bekleidung	-	-	-	28	-	28	28	1
18.22	H.v.Oberbekleidg.(oh.Ar- beits-u.Berufsbekleidg.)	6	6	-	19	-	19	25	1
18.23	H.v.Wäsche	-	-	-	3	-	3	3	-
18.24	H.v.sonst.Bekleidg.u. Bekleidungszubehör	5	-	5	51	-	51	56	1
18.30	Zurichtung u.Färben v. Fellen,H.v.Pelzwaren ...	-	-	-	-	-	-	-	-
DC	Ledergewerbe	1 261	1 261	-	2 329	2 322	7	3 590	58
19	Ledergewerbe	1 261	1 261	-	2 329	2 322	7	3 590	58
19.10	Ledererzeugung	-	-	-	2 322	2 322	-	2 322	20
19.20	Lederverarb.(oh.H.v.Le- derbekleidung u.Schuhen)	1 261	1 261	-	7	-	7	1 268	37
19.30	H.v.Schuhen	-	-	-	-	-	-	-	-
DD	Holzgewerbe (oh.H.v. Möbeln)	1 218	1 177	41	2 371	32	2 339	3 589	83
20	Holzgewerbe (oh.H.v. Möbeln)	1 218	1 177	41	2 371	32	2 339	3 589	83
20.10	Säge-,Hobel-u.Holz- imprägnierwerke	-	-	-	50	20	30	50	1
20.20	Furnier-,Sperrh.-,Holz- faserpl.-u.-spanpl.Werke	1 117	1 117	-	2 192	-	2 192	3 309	77
20.30	H.v.Konstr.-,Fertigb.t., Ausbauelement.u.ä.a.Holz	41	-	41	92	12	80	133	3
20.40	H.v.Verpackungsmitteln u.Lagerbehältern a.Holz	-	-	-	3	-	3	3	-
20.5	H.v.Holzwaren ang,Kork-, Flecht-u.Korbwaren	60	60	-	34	-	34	94	2
20.51	H.v.Holzwaren ang, Veredlg.v.Holzwaren	60	60	-	34	-	34	94	2
20.52	H.v.Kork-,Flecht-u. Korbwaren	-	-	-	-	-	-	-	-
DE	Papier-,Verlags-u. Druckgewerbe	207 676	200 534	7 142	64 134	8 512	55 622	271 810	7 280
21	Papiergewerbe	207 676	200 534	7 142	64 001	8 512	55 489	271 677	7 277
21.1	H.v.Holzstoff,Zellstoff, Papier,Karton u.Pappe ..	205 992	198 850	7 142	63 967	8 481	55 486	269 959	7 228
21.11	H.v.Holzstoff u. Zellstoff
21.12	H.v.Papier,Karton u. Pappe
21.2	Papier-,Karton-u.Pappe- verarbeitung	1 684	1 684	-	34	31	3	1 718	50
21.21	H.v.Wellpapier u.-pappe, Verpackungsmitteln	1 684	1 684	-	34	31	3	1 718	50
21.22	H.v.Haushalts-u.Hygiene- art.a.Zellstoff u.Papier	-	-	-	-	-	-	-	-
21.23	H.v.Schreibwaren,Büro- bedarf a.Papier u.Pappe	-	-	-	-	-	-	-	-

1) Klassifikation der Wirtschaftszweige, Ausgabe 1993 (WZ 93).
2) Siehe Erläuterungen in der Einführung.

1 Betriebe
1.5 Kohleverbrauch
1.5.1 Im 4. Vierteljahr 1996
Deutschland

Nr. der Klas- sifika- tion 1)	Wirtschaftsgliederung	Steinkohleverbrauch			Braunkohleverbrauch			Kohleverbrauch insgesamt	
		Zusammen	Stein- kohle, -briketts	Stein- kohlen- koks	Zusammen	Rohbraun- kohle	Braunkohlen- briketts u. -koks		
		Tonnen							TJ 2)
21.24	H.v.Tapeten	-	-	-	-	-	-	-	-
21.25	H.v.sonst.Waren aus Papier, Karton u. Pappe ..	-	-	-	-	-	-	-	-
22	Verlags-, Druckgewerbe, Vervielfältigung	-	-	-	133	-	133	133	3
22.1	Verlagsgewerbe	-	-	-	5	-	5	5	-
22.11	Buchverlag u. Musikverlag .	-	-	-	-	-	-	-	-
22.12	Zeitungsverlag	-	-	-	5	-	5	5	-
22.13	Zeitschriftenverlag	-	-	-	-	-	-	-	-
22.14	Verlag v. bespielten Tonträgern	-	-	-	-	-	-	-	-
22.15	Sonst. Verlagsgewerbe	-	-	-	-	-	-	-	-
22.2	Druckgewerbe	-	-	-	128	-	128	128	3
22.21	Zeitungsdruckerei	-	-	-	-	-	-	-	-
22.22	Druckerei (oh. Zeitungs- druckerei)	-	-	-	128	-	128	128	3
22.23	Druckweiterverarbeitung ..	-	-	-	-	-	-	-	-
22.24	Satzherstellung u. Reproduktion	-	-	-	-	-	-	-	-
22.25	Sonst. Druckgewerbe	-	-	-	-	-	-	-	-
22.3	Vervielf. v. besp. Ton-, Bild- u. Datenträgern	-	-	-	-	-	-	-	-
22.31	Vervielfältigung v. bespielten Tonträgern ..	-	-	-	-	-	-	-	-
22.32	Vervielfältigung v. bespielten Bildträgern
22.33	Vervielfältigung v. bespielten Datenträgern
DF	Kokerei, Mineralölverar- beitung, H.v. Brutstoffen	7	-	7	123 545	123 496	49	123 552	1 087
23	Kokerei, Mineralölverar- beitung, H.v. Brutstoffen	7	-	7	123 545	123 496	49	123 552	1 087
23.10	Kokerei	7	-	7	-	-	-	7	-
23.20	Mineralölverarbeitung	-	-	-	123 545	123 496	49	123 545	1 087
23.30	H.u. Verarb. v. Spalt- u. Brutstoffen	-	-	-	-	-	-	-	-
D6	Chemische Industrie	699 468	634 399	65 069	293 646	212 642	81 004	993 114	23 951
24	Chemische Industrie	699 468	634 399	65 069	293 646	212 642	81 004	993 114	23 951
24.1	H.v. chemischen Grund- stoffen	652 082	587 808	64 274	255 629	204 677	50 952	907 711	21 885
24.11	H.v. Industriegasen	-	-	-	-	-	-	-	-
24.12	H.v. Farbstoffen u. Pigmenten	551	-	551	-	-	-	551	16
24.13	H.v. sonst. anorganischen Grundstoffen u. Chemik. .	63 310	4 970	58 340	82 883	68 120	14 763	146 193	2 702
24.14	H.v. sonst. organischen Grundstoffen u. Chemik. .	313 697	313 637	60	9 007	-	9 007	322 704	9 376
24.15	H.v. Düngemitteln u. Stickstoffverbindungen .	-	-	-	-	-	-	-	-
24.16	H.v. Kunststoff in Pri- märformen	274 524	269 201	5 323	163 739	136 557	27 182	438 263	9 791

1) Klassifikation der Wirtschaftszweige, Ausgabe 1993 (WZ 93).

2) Siehe Erläuterungen in der Einführung.

1 Betriebe
1.5 Kohleverbrauch
1.5.1 Im 4. Vierteljahr 1996
Deutschland

Nr. der Klas- sifika- tion 1)	Wirtschaftsgliederung	Steinkohleverbrauch			Braunkohleverbrauch			Kohleverbrauch insgesamt	
		Zusammen	Stein- kohle, -briketts	Stein- kohlen- koks	Zusammen	Rohbraun- kohle	Braunkohlen- briketts u. -koks		
		Tonnen							TJ 2)
24.17	H.v.synthetischem Kaut- schuk in Primärformen ..	-	-	-	-	-	-	-	-
24.20	H.v.Schädlingsbekämp- fungs-u.Pflanzenschutz.	-	-	-	-	-	-	-	-
24.30	H.v.Anstrichmitteln, Druckfarben u.Kitten ...	-	-	-	33	-	33	33	1
24.4	H.v.pharmazeut.Erzeugn. ..	17 482	17 481	1	30 019	-	30 019	47 501	1 119
24.41	H.v.pharmazeut. Grundstoffen	-	-	-	-	-	-	-	-
24.42	H.v.pharmazeut.Speziali- täten u.sonst.Erzeugn. .	17 482	17 481	1	30 019	-	30 019	47 501	1 119
24.5	H.v.Seifen,Wasch-,Reini- gungs-u.Körperpflagem. .	11 204	11 195	9	496	496	-	11 700	333
24.51	H.v.Seifen,Wasch-,Reini- gungs-u.Poliermitteln ..	11 195	11 195	-	496	496	-	11 691	333
24.52	H.v.Duft-u.Körper- pflagemitteln	9	-	9	-	-	-	9	-
24.6	H.v.sonst.chemischen Erzeugnissen	18 700	17 915	785	7 469	7 469	-	26 169	613
24.61	H.v.pyrotechnischen Erzeugnissen	785	-	785	-	-	-	785	22
24.62	H.v.Klebstoffen u. Gelatine	-	-	-	-	-	-	-	-
24.63	H.v.etherischen Ölen	-	-	-	-	-	-	-	-
24.64	H.v.fotochemischen Erzeugnissen	-	-	-	-	-	-	-	-
24.65	H.v.unbespielten Ton-, Bild-u.Datenträgern	-	-	-	-	-	-	-	-
24.66	H.v.chemischen Erzeug- nissen ang	17 915	17 915	-	7 469	7 469	-	25 384	591
24.70	H.v.Chemiefasern	-	-	-	-	-	-	-	-
DH	H.v.Gummi-u.Kunststoff- waren	11 248	11 219	29	2 963	-	2 963	14 211	390
25	H.v.Gummi-u.Kunststoff- waren	11 248	11 219	29	2 963	-	2 963	14 211	390
25.1	H.v.Gummiwaren	1 873	1 873	-	2 605	-	2 605	4 478	108
25.11	H.v.Bereifungen	-	-	-	-	-	-	-	-
25.12	Runderneuerung v. Bereifungen	-	-	-	-	-	-	-	-
25.13	H.v.sonst.Gummiwaren	1 873	1 873	-	2 605	-	2 605	4 478	108
25.2	H.v.Kunststoffwaren	9 375	9 346	29	358	-	358	9 733	282
25.21	H.v.Platten,Folien usw a.Kunststoff	9 188	9 188	-	-	-	-	9 188	269
25.22	H.v.Verpackungsmitteln a.Kunststoff	-	-	-	-	-	-	-	-
25.23	H.v.Baubedarfsartikeln a.Kunststoff	64	35	29	22	-	22	86	2
25.24	H.v.sonst.Kunststoff- waren	123	123	-	336	-	336	459	10
DI	Glasgewerbe,Keramik, Verarb.v.Steinen u.Erden	550 665	467 300	83 365	511 776	17 291	494 485	1 062 441	26 218
26	Glasgewerbe,Keramik, Verarb.v.Steinen u.Erden	550 665	467 300	83 365	511 776	17 291	494 485	1 062 441	26 218
26.1	H.u.Verarb.v.Glas	-	-	-	-	-	-	-	-

1) Klassifikation der Wirtschaftszweige, Ausgabe 1993 (WZ 93).
2) Siehe Erläuterungen in der Einführung.

1 Betriebe
1.5 Kohleverbrauch
1.5.1 Im 4. Vierteljahr 1996
Deutschland

Nr. der Klas- sifika- tion 1)	Wirtschaftsgliederung	Steinkohleverbrauch			Braunkohleverbrauch			Kohleverbrauch insgesamt	
		Zusammen	Stein- kohle, -briketts	Stein- kohlen- koks	Zusammen	Rohbraun- kohle	Braunkohlen- briketts u. -koks		
		Tonnen							TJ 2)
26.11	H.v.Flachglas	-	-	-	-	-	-	-	-
26.12	Veredlg.u.Verarb.v. Flachglas	-	-	-	-	-	-	-	-
26.13	H.v.Hohlglas	-	-	-	-	-	-	-	-
26.14	H.v.Glasfaser	-	-	-	-	-	-	-	-
26.15	H.,Veredlg.u.Verarb.v. sonst.Glas,techn.Glasw.	-	-	-	-	-	-	-	-
26.2	Keramik (oh.Ziegelei u. Baukeramik)	4 532	4 588	4	11 801	579	11 222	16 393	367
26.21	H.v.keramischen Haus- haltsw.u.Ziergegenst. ..	-	-	-	12	-	12	12	-
26.22	H.v.Sanitärkeramik	-	-	-	-	-	-	-	-
26.23	H.v.Isolatoren u. Isolierteilen a.Keramik	-	-	-	-	-	-	-	-
26.24	H.v.keramischen Erzeugn. f.sonst.techn.Zwecke ...	-	-	-	-	-	-	-	-
26.25	H.v.keramischen Erzeugnissen ang	-	-	-	-	-	-	-	-
26.26	H.v.feuerfesten keramischen Werkstoffen	4 592	4 588	4	11 789	579	11 210	16 381	366
26.30	H.v.keramischen Wand-u. Bodenfliesen u.-platten	1	1	-	-	-	-	1	-
26.40	Ziegelei,H.v.sonst. Baukeramik	775	77	698	3 966	2 129	1 837	4 741	78
26.5	H.v.Zement,Kalk u. gebranntem Gips	528 444	460 203	68 241	482 958	12 538	470 420	1 011 402	25 051
26.51	H.v.Zement	483 520	438 156	45 364	389 985	12 538	377 447	873 505	21 875
26.52	H.v.Kalk	30 628	7 751	22 877	85 444	-	85 444	116 072	2 606
26.53	H.v.gebranntem Gips	14 296	14 296	-	7 529	-	7 529	21 825	571
26.6	H.v.Erzeugnissen a. Beton,Zement u.Gips	6 599	2 429	4 170	1 592	36	1 556	8 191	222
26.61	H.v.Betonerzeugnissen f. d.Bau u.Kalksandsteinen	3 137	338	2 799	137	36	101	3 274	92
26.62	H.v.Gipserzeugnissen f. d.Bau	-	-	-	-	-	-	-	-
26.63	H.v.Transportbeton	-	-	-	4	-	4	4	-
26.64	H.v.Mörtel	3 462	2 091	1 371	1 348	-	1 348	4 810	128
26.65	H.v.Faserzementwaren	-	-	-	103	-	103	103	2
26.66	H.v.Erzeugnissen a. Beton,Zement u.Gips ang	-	-	-	-	-	-	-	-
26.70	Be-u.Verarb.v.Natur- steinen ang	1 504	2	1 502	1 038	18	1 020	2 542	64
26.8	H.v.sonst.Mineral- erzeugnissen	8 750	-	8 750	10 421	1 991	8 430	19 171	437
26.81	H.v.Mühl-,Polier-u.ä. Steinen,Schleifwerkzeug.	-	-	-	-	-	-	-	-
26.82	H.v.Mineraler- zeugnissen ang	8 750	-	8 750	10 421	1 991	8 430	19 171	437
DJ	Metallerzg.u.-bearb., H.v.Metallerzeugnissen .	4 080 240	520 569	3 559 671	25 545	549	24 996	4 105 785	116 965
27	Metallerzg.u.-bearbeitung.	4 075 253	520 500	3 554 753	24 665	3	24 662	4 099 918	116 812
27.10	Erzeugung v.Roheisen, Stahl,Ferroleg.(EGKS) ..	3 959 809	514 620	3 445 189	2 154	-	2 154	3 961 963	113 069

1) Klassifikation der Wirtschaftszweige, Ausgabe 1993 (WZ 93).
2) Siehe Erläuterungen in der Einführung.

1 Betriebe

1.5 Kohleverbrauch
1.5.1 im 4. Vierteljahr 1996
Deutschland

Nr.der Klas- sifika- tion 1)	Wirtschaftsgliederung	Steinkohleverbrauch			Braunkohleverbrauch			Kohleverbrauch insgesamt	
		Zusammen	Stein- kohle, -briketts	Stein- kohlen- koks	Zusammen	Rohbraun- kohle	Braunkohlen- briketts u. -koks		
		Tonnen							TJ 2)
27.2	H.v.Rohren	5 950	43	5 907	37	-	37	5 987	170
27.21	H.v.Rohren u.Rohrstücken a.Gußeisen	5 950	43	5 907	37	-	37	5 987	170
27.22	H.v.Stahlrohren u.Rohr- stücken a. Eisen u.Stahl	-	-	-	-	-	-	-	-
27.3	Sonst.erste Bearb.v.Ei- sen, Stahl, H.v.Ferroleg.	93	-	93	187	-	187	280	6
27.31	H.v.Blankstahl	-	-	-	-	-	-	-	-
27.32	H.v.Kaltband unter 500 mm Breite	-	-	-	-	-	-	-	-
27.33	H.v.Kaltprofilen	-	-	-	-	-	-	-	-
27.34	H.v.gezogenem Draht	-	-	-	48	-	48	48	1
27.35	Erste Bearb.v.Eisen u. Stahl ang, H.v.Ferroleg.	93	-	93	139	-	139	232	6
27.4	Erzeugung u.erste Bearb. v.NE-Metallen	39 968	5 301	34 667	21 363	-	21 363	61 331	1 573
27.41	Erzeugung u.erste Bearb. v.Edelmetallen	-	-	-	-	-	-	-	-
27.42	Erzeugung u.erste Bearb. v.Aluminium	6 776	5 301	1 475	17 719	-	17 719	24 495	556
27.43	Erzeugung u.erste Bearb. v.Blei, Zink u.Zinn	25 398	-	25 398	1 413	-	1 413	26 811	751
27.44	Erzeugung u.erste Bearb. v.Kupfer	7 794	-	7 794	2 231	-	2 231	10 025	267
27.45	Erzeugung u.erste Bearb. v.sonst.NE-Metallen	-	-	-	-	-	-	-	-
27.5	Gießereiindustrie	69 433	536	68 897	924	3	921	70 357	1 993
27.51	Eisengießerei	69 240	536	68 704	890	-	890	70 130	1 987
27.52	Stahlgießerei	156	-	156	30	-	30	186	5
27.53	Leichtmetallgießerei	37	-	37	4	3	1	41	1
27.54	Buntmetallgießerei	-	-	-	-	-	-	-	-
28	H.v.Metallerzeugnissen ...	4 987	69	4 918	880	546	334	5 867	153
28.1	Stahl-u.Leichtmetallbau ..	193	69	124	445	291	154	638	11
28.11	H.v.Stahl-u.Leicht- metallkonstruktionen ...	193	69	124	445	291	154	638	11
28.12	H.v.Ausbauelementen a. Stahl u.Leichtmetall ...	-	-	-	-	-	-	-	-
28.2	Kessel-u.Behälterbau (oh.H.v.Dampfkesseln) ..	2 789	-	2 789	6	-	6	2 795	79
28.21	H.v.Tanks u.Sammel- behältern	-	-	-	6	-	6	6	-
28.22	H.v.Zentralheizungs- Heizkörpern u.-kesseln .	2 789	-	2 789	-	-	-	2 789	79
28.30	H.v.Dampfkesseln (oh. Zentralheizungskessel) .	7	-	7	-	-	-	7	-
28.40	H.v.Schmiede-, Press-, Zieh-, Stanzteilen u.ä. .	-	-	-	33	-	33	33	1
28.5	Oberfläch.veredlg., Wär- mebehandlg., Mechanik ang	-	-	-	41	29	12	41	1
28.51	Oberfläch.veredlg.u. Wärmebehandlung	-	-	-	30	29	1	30	-
28.52	Mechanik ang	-	-	-	11	-	11	11	-

1) Klassifikation der Wirtschaftszweige, Ausgabe 1993 (WZ 93).

2) Siehe Erläuterungen in der Einführung.

1 Betriebe
1.5 Kohleverbrauch
1.5.1 Im 4. Vierteljahr 1996
Deutschland

Nr. der Klas- sifikation 1)	Wirtschaftsgliederung	Steinkohleverbrauch			Braunkohleverbrauch			Kohleverbrauch insgesamt	
		Zusammen	Stein- kohle, -briketts	Stein- kohlen- koks	Zusammen	Rohbraun- kohle	Braunkohlen- briketts u. -koks		
		Tonnen							TJ 2)
28.6	H.v. Schneidw., Werkzeug., Schlössern u. Beschlägen	15	-	15	38	-	38	53	1
28.61	H.v. Schneidwaren u. Bestecken	-	-	-	-	-	-	-	-
28.62	H.v. Werkzeugen	15	-	15	12	-	12	27	1
28.63	H.v. Schlössern u. Beschlägen	-	-	-	26	-	26	26	1
28.7	H.v. sonst. EBM-Waren	1 983	-	1 983	317	226	91	2 300	60
28.71	H.v. Behältern a. Eisen u. Stahl	-	-	-	-	-	-	-	-
28.72	H.v. Verpackungen u. Verschlüssen a. Metall ..	-	-	-	-	-	-	-	-
28.73	H.v. Drahtwaren	3	-	3	29	-	29	32	1
28.74	H.v. Schrauben, Nieten, Ketten u. Federn	127	-	127	27	2	25	154	4
28.75	H.v. EBM-Waren ang	1 853	-	1 853	261	224	37	2 114	55
DK	Maschinenbau	7 136	1 139	5 997	22 465	21 613	852	29 601	411
29	Maschinenbau	7 136	1 139	5 997	22 465	21 613	852	29 601	411
29.1	H.v. Masch. f. d. Erzeugung u. Nutzung v. mech. Energie	2 720	1 103	1 617	63	-	63	2 783	80
29.11	H.v. Verbrenn. mot. u. Turb. (oh. Straßenfahrz. u. ä.) .	344	-	344	-	-	-	344	10
29.12	H.v. Pumpen u. Kompressoren	1 624	1 103	521	36	-	36	1 660	48
29.13	H.v. Armaturen	661	-	661	-	-	-	661	19
29.14	H.v. Lagern, Getrieben, Zahnradern, Antriebsselem.	91	-	91	27	-	27	118	3
29.2	H.v. sonst. Maschinen f. unspezifische Verwendung	-	-	-	297	-	297	297	6
29.21	H.v. Öfen u. Brennern	-	-	-	56	-	56	56	1
29.22	H.v. Hebezeugen u. Fördermitteln	-	-	-	199	-	199	199	4
29.23	H.v. Kälte- u. Lufttechn. Erzeugn. f. gewerbli. Zwecke	-	-	-	42	-	42	42	1
29.24	H.v. Maschinen f. unspezi- fische Verwendung ang ..	-	-	-	-	-	-	-	-
29.3	H.v. land- u. forstw. Maschinen	2 507	8	2 499	165	97	68	2 672	74
29.31	H.v. Ackerschleppern	2 121	-	2 121	5	-	5	2 126	60
29.32	H.v. sonst. land- u. forstw. Maschinen	386	8	378	160	97	63	546	13
29.40	H.v. Werkzeugmaschinen	867	-	867	3 211	3 182	29	4 078	53
29.5	H.v. Masch. f. sonst. best. Wirtschaftszweige	493	28	465	905	526	379	1 398	26
29.51	H.v. Masch. f. Metallerzeu- gung, Walzwerkseintr. usw .	-	-	-	-	-	-	-	-
29.52	H.v. Bergwerks-, Bau- u. Baustoffmaschinen	22	22	-	88	-	88	110	2
29.53	H.v. Masch. f. Ernährungs- gewerbe u. Tabakverarb. .	102	-	102	409	387	22	511	7
29.54	H.v. Masch. f. d. Textil-, Bekleidg. -u. Ledergerwerbe	2	-	2	26	-	26	28	1
29.55	H.v. Masch. f. d. Papier- gewerbe	-	-	-	12	-	12	12	-

1) Klassifikation der Wirtschaftszweige, Ausgabe 1993 (WZ 93).
2) Siehe Erläuterungen in der Einführung.

1 Betriebe
1.5 Kohleverbrauch
1.5.1 Im 4. Vierteljahr 1996
Deutschland

Nr.der Klas- sifika- tion 1)	Wirtschaftsgliederung	Steinkohleverbrauch			Braunkohleverbrauch			Kohleverbrauch insgesamt	
		Zusammen	Stein- kohle, -briketts	Stein- kohlen- koks	Zusammen	Rohbraun- kohle	Braunkohlen- briketts u. -koks		
		Tonnen							TJ 2)
29.56	H.v.Masch.f.best.Wirt- schaftszweige ang	367	6	361	370	139	231	737	16
29.60	H.v.Waffen u.Munition	-	-	-	17 808	17 808	-	17 808	157
29.7	H.v.Haushaltsgeräten ang .	549	-	549	16	-	16	565	16
29.71	H.v_elektrischen Haushaltsgeräten	549	-	549	-	-	-	549	16
29.72	H.v.nichtelektrischen Heiz-,Koch-u.ä.Gerät.ang	-	-	-	16	-	16	16	-
DL	H.v.Büromasch.,Dv-Gerät. u.-einr.;Elektrotech.usw	6 737	542	6 195	1 150	29	1 121	7 887	215
30.0	H.v.Büromasch.,Dv-Gerät. u.-einr.	-	-	-	-	-	-	-	-
30.01	H.v.Büromaschinen	-	-	-	-	-	-	-	-
30.02	H.v.Dv-Gerät.u.-einr.	-	-	-	-	-	-	-	-
31	H.v.Geräten d.Elektriz. erzg.,-verteilung u.ä. .	5 709	-	5 709	1 043	29	1 014	6 752	183
31.10	H.v.Elektromotoren,Gene- ratoren,Transformatoren	-	-	-	97	29	68	97	2
31.20	H.v.Elektriz.vertlg.-u. -schalteinrichtungen ...	-	-	-	32	-	32	32	1
31.30	H.v.isol.Elektrokabeln, -leitungen u.-drähten ..	-	-	-	-	-	-	-	-
31.40	H.v.Akkumulatoren u. Batterien	-	-	-	2	-	2	2	-
31.50	H.v_elektrischen Lampen u.Leuchten	12	-	12	40	-	40	52	1
31.6	H.v_elektr.Ausrüstg.ang ..	5 697	-	5 697	872	-	872	6 569	180
31.61	H.v_elektr.Ausrüstg.f. Motoren u.Fahrzeuge ang	-	-	-	60	-	60	60	1
31.62	H.v.sonst_elektr. Ausrüstg.ang	5 697	-	5 697	812	-	812	6 509	178
32	Rundfunk-,Fernseh-u. Nachrichtentechnik	529	43	486	24	-	24	553	16
32.10	H.v_elektronischen Bauelementen	-	-	-	-	-	-	-	-
32.20	H.v.nachrichtentechni- schen Geräten u.Einr. ...	486	-	486	5	-	5	491	14
32.30	H.v.Rundfunk-,Fernseh-, phono-,videotechn.Gerät.	43	43	-	19	-	19	62	2
33	Medizin-,Mess-,Steuer- u.Regelungstechnik,Optik	499	499	-	83	-	83	582	16
33.10	H.v.med.Geräten u.ortho- pädischen Vorrichtungen	15	15	-	20	-	20	35	1
33.20	H.v.Meß-,Kontroll-, Navig.-u.ä.Instr.u.Vorr.	-	-	-	63	-	63	63	1
33.30	H.v.industriellen Prozeß-Steuerungsanlg. .	-	-	-	-	-	-	-	-
33.40	H.v.optischen u. fotografischen Geräten .	484	484	-	-	-	-	484	14
33.50	H.v.Uhren	-	-	-	-	-	-	-	-
DM	Fahrzeugbau	23 472	18 383	5 089	5 561	156	5 405	29 033	794
34	H.v.Kraftwagen u. Kraftwagenteilen	21 957	16 967	4 990	5 072	21	5 051	27 029	742

1) Klassifikation der Wirtschaftszweige, Ausgabe 1993 (WZ 93).
2) Siehe Erläuterungen in der Einführung.

1 Betriebe
1.5 Kohleverbrauch
1.5.1 Im 4. Vierteljahr 1996
Deutschland

Nr. der Klas- sifika- tion 1)	Wirtschaftsgliederung	Steinkohleverbrauch			Braunkohleverbrauch			Kohleverbrauch insgesamt	
		Zusammen	Stein- kohle, -briketts	Stein- kohlen- koks	Zusammen	Rohbraun- kohle	Braunkohlen- briketts u. -koks		
		Tonnen							TJ 2)
34.10	H.v.Kraftwagen u. Kraftwagenmotoren	16 769	16 769	-	4 835	-	4 835	21 604	589
34.20	H.v.Karosserien, Aufbauten u.Anhängern ..	198	198	-	49	21	28	247	7
34.30	H.v.Teilen u.ä.f.Kraft- wagen u.deren Motoren ..	4 990	-	4 990	188	-	188	5 178	146
35	Sonst.Fahrzeugbau	1 515	1 416	99	489	135	354	2 004	53
35.1	Schiffbau	327	257	70	22	-	22	349	10
35.11	Schiffbau (oh.Boots-u. Yachtbau)	327	257	70	22	-	22	349	10
35.12	Boots- u.Yachtbau	-	-	-	-	-	-	-	-
35.20	Schienenfahrzeugbau	1 188	1 159	29	467	135	332	1 655	43
35.30	Luft-u.Raumfahrzeugbau ...	-	-	-	-	-	-	-	-
35.4	H.v.Krafträdern,Fahrrä- dern u.Behindertenfahrz.	-	-	-	-	-	-	-	-
35.41	H.v.Krafträdern	-	-	-	-	-	-	-	-
35.42	H.v.Fahrrädern	-	-	-	-	-	-	-	-
35.43	H.v.Behinderten- fahrzeugen	-	-	-	-	-	-	-	-
35.50	Fahrzeugbau ang	-	-	-	-	-	-	-	-
DN	H.v.Möbeln,Schmuck,Mu- sikinstr.usw,Recycling .	469	12	457	902	53	849	1 371	31
36	H.v.Möbeln,Schmuck, Musikinstr.,Sportger.usw	69	12	57	498	53	445	567	11
36.1	H.v.Möbeln	5	3	2	329	53	276	334	6
36.11	H.v.Sitzmöbeln	5	3	2	186	29	157	191	4
36.12	H.v.Büro-u.Ladenmöbeln ...	-	-	-	2	-	2	2	-
36.13	H.v.Küchenmöbeln	-	-	-	54	-	54	54	1
36.14	H.v.sonst.Möbeln	-	-	-	56	-	56	56	1
36.15	H.v.Matratzen	-	-	-	31	24	7	31	-
36.2	H.v.Schmuck u.ä. Erzeugnissen	-	-	-	-	-	-	-	-
36.21	Prägen v.Münzen u. Medaillen	-	-	-	-	-	-	-	-
36.22	H.v.Schmuck,Gold-u. Silberschmiedewaren	-	-	-	-	-	-	-	-
36.30	H.v.Musikinstrumenten	9	9	-	53	-	53	62	1
36.40	H.v.Sportgeräten	-	-	-	19	-	19	19	-
36.50	H.v.Spielwaren	54	-	54	60	-	60	114	3
36.6	H.v.sonst.Erzeugnissen ...	1	-	1	37	-	37	38	1
36.61	H.v.Pantasieschmuck	-	-	-	-	-	-	-	-
36.62	H.v.Besen u.Bürsten	1	-	1	8	-	8	9	-
36.63	H.v.Erzeugnissen ang	-	-	-	29	-	29	29	1
37	Recycling	400	-	400	404	-	404	804	20
37.10	Recycling v.Schrott	400	-	400	404	-	404	804	20
37.20	Recycling v.nichtmetall. Altmat.u.Reststoffen ...	-	-	-	-	-	-	-	-

1) Klassifikation der Wirtschaftszweige, Ausgabe 1993 (WZ 93).
2) Siehe Erläuterungen in der Einführung.

1 Betriebe

1.6 Heizöl- und Gasverbrauch
1.6.1 Im 4. Vierteljahr 1996
Deutschland

Land Hauptgruppen	Heizölverbrauch				Gasverbrauch		
	leicht	mittel- schwer, schwer	Insgesamt		Ortsgas Kok. Gas	Erdgas Erdölgas	Insgesamt
	Tonnen		TJ 1)		1 000 kwh		
Baden-Württemberg	190 236	101 581	291 817	12 292	-	7 108 299	7 108 299
Bayern	160 770	177 460	338 230	14 147	-	8 218 279	8 218 279
Berlin	30 545	1 713	32 258	1 375	10 312	245 284	255 596
Brandenburg	18 994	60 761	79 755	3 304	400 031	1 811 756	2 211 787
Bremen	7 091	70 639	77 730	3 201	-	1 095 759	1 095 759
Hamburg	15 576	47 474	63 050	2 613	-	1 795 085	1 795 085
Hessen	58 626	42 021	100 647	4 228	-	5 623 480	5 623 480
Mecklenburg-Vorpommern	11 504	12 915	24 419	1 021	172	334 543	334 715
Niedersachsen	58 575	216 926	275 501	11 402	745 001	12 280 617	13 025 618
Nordrhein-Westfalen	261 378	722 329	983 707	40 800	4 972 791	21 977 313	26 950 104
Rheinland-Pfalz	47 030	49 440	96 470	4 037	28	8 044 533	8 044 561
Saarland	8 900	8 211	17 111	717	1 240 311	724 215	1 964 526
Sachsen	49 416	12 814	62 230	2 636	-	2 249 950	2 249 950
Sachsen-Anhalt	26 182	51 020	77 202	3 212	8 447	5 811 397	5 819 844
Schleswig-Holstein	30 366	214 563	244 929	10 101	607	1 327 404	1 328 011
Thüringen	17 437	8 907	26 344	1 110	-	1 183 890	1 183 890
Deutschland	992 626	1 798 774	2 791 400	116 196	7 377 700	79 831 804	87 209 504
Früheres Bundesgebiet	866 807	1 652 357	2 519 164	104 815	6 969 013	68 351 632	75 320 645
Neue Länder und Berlin-Ost	125 819	146 417	272 236	11 381	408 687	11 480 172	11 888 859
Vorleistungsgüterproduzenten							
Deutschland	575 682	1 519 220	2 094 902	86 920	7 124 313	63 417 694	70 542 007
Früheres Bundesgebiet	507 608	1 402 097	1 909 705	79 207	6 718 860	53 528 823	60 247 683
Neue Länder und Berlin-Ost	68 074	117 123	185 197	7 713	405 453	9 888 871	10 294 324
Investitionsgüterproduzenten							
Deutschland	175 882	8 576	184 458	7 863	102 518	6 760 947	6 863 465
Früheres Bundesgebiet	153 209	7 310	160 519	6 843	100 389	6 207 667	6 308 056
Neue Länder und Berlin-Ost	22 673	1 266	23 939	1 020	2 129	553 280	555 409
Gebrauchsgüterproduzenten							
Deutschland	29 770	5 111	34 881	1 481	9 722	464 422	474 144
Früheres Bundesgebiet	27 499	5 023	32 522	1 380	9 656	429 713	439 369
Neue Länder und Berlin-Ost	2 271	88	2 359	101	66	34 709	34 775
Verbrauchsgüterproduzenten							
Deutschland	211 292	265 867	477 159	19 932	141 147	9 188 741	9 329 888
Früheres Bundesgebiet	178 491	237 927	416 418	17 385	140 108	8 185 429	8 325 537
Neue Länder und Berlin-Ost	32 801	27 940	60 741	2 547	1 039	1 003 312	1 004 351

1) Siehe Erläuterungen in der Einführung.

1 Betriebe
1.6 Heizöl- und Gasverbrauch
1.6.1 Im 4. Vierteljahr 1996
Deutschland

Nr. der Klas- sifika- tion 1)	Wirtschaftsgliederung	Heizölverbrauch				Gasverbrauch		
		leicht	mittel- schwer, schwer	Insgesamt		Ortsgas Kok. Gas	Erdgas Erdölgas	Insgesamt
		Tonnen		TJ 2)		1 000 kWh		
C	Bergbau u. Gew. v. Steinen u. Erden	41 017	7 603	48 620	2 064	673 459	3 018 743	3 692 202
CA	Kohlenbergbau, Torfgew., Gew. v. Erdöl u. Erdgas usw	6 864	4 340	11 204	471	673 459	1 673 374	2 346 833
10	Kohlenbergbau, Torf- gewinnung	6 801	4 340	11 141	469	673 459	4 741	678 200
10.10	Steinkohlenbergbau u. -brikettherstellung	5 758	3 747	9 505	400	275 556	-	275 556
10.20	Braunkohlenbergbau u. -brikettherstellung	859	587	1 446	61	397 903	1 759	399 662
10.30	Torfgewinnung u. -veredlung	184	6	190	8	-	2 982	2 982
11	Gew. v. Erdöl u. Erdgas Erbrg. verb. Dienstleistg.	63	-	63	3	-	1 668 633	1 668 633
11.10	Gew. v. Erdöl u. Erdgas
11.20	Erbrg. v. Dienstleistg. bei d. Gew. v. Erdöl u. Erdgas
12.00	Bergbau a. Uran-u. Thoriumerze	-	-	-	-	-	-	-
CB	Erzbergbau, Gew. v. Steinen u. Erden, sonst. Bergbau ..	34 153	3 263	37 416	1 592	-	1 345 369	1 345 369
13	Erzbergbau	-	-	-	-	-	-	-
13.10	Eisenerzbergbau	-	-	-	-	-	-	-
13.20	NE-Metallerzbergbau (oh. Uran-u. Thoriumerze)	-	-	-	-	-	-	-
14	Gew. v. Steinen u. Erden, sonst. Bergbau	34 153	3 263	37 416	1 592	-	1 345 369	1 345 369
14.1	Gew. v. Natursteinen	3 963	1 607	5 570	235	-	100 368	100 368
14.11	Gew. v. Naturwerksteinen u. Natursteinen ang
14.12	Gew. v. Kalk, Dolom., Gips- u. Anhydritstein, Kreide .	3 824	1 603	5 427	229	-	100 245	100 245
14.13	Gew. v. Schiefer
14.2	Gew. v. Kies, Sand, Ton u. Kaolin	27 723	1 656	29 379	1 252	-	199 178	199 178
14.21	Gew. v. Kies u. Sand	25 933	796	26 729	1 140	-	140 198	140 198
14.22	Gew. v. Ton u. Kaolin	1 790	860	2 650	112	-	58 980	58 980
14.30	Bergbau a. chemische u. Düngemittelminerale ..	172	-	172	7	-	989 457	989 457
14.40	Gew. v. Salz	1 838	-	1 838	79	-	44 731	44 731
14.50	Gew. v. Steinen u. Erden ang, sonst. Bergbau	457	-	457	20	-	11 635	11 635
D	Verarbeitendes Gewerbe ...	951 609	1 791 171	2 742 780	114 132	6 704 241	76 813 061	83 517 302
DA	Ernährungsgewerbe u. Tabakverarbeitung	179 808	260 234	440 042	18 356	137 926	7 506 882	7 644 808
15	Ernährungsgewerbe	175 368	260 233	435 601	18 167	137 926	7 449 080	7 587 006
15.1	Schlachten u. Fleisch- verarbeitung	21 748	1 886	23 634	1 006	27 606	887 873	915 479
15.11	Schlachten(oh. Schlachten v. Geflügel)	3 961	7	3 968	169	11 178	205 797	216 975
15.12	Schlachten v. Geflügel	1 696	-	1 696	72	974	27 851	28 825
15.13	Fleischverarbeitung	16 091	1 879	17 970	764	15 454	654 225	669 679

1) Klassifikation der Wirtschaftszweige, Ausgabe 1993 (WZ 93).
2) Siehe Erläuterungen in der Einführung.

1 Betriebe
1.6 Heizöl- und Gasverbrauch
1.6.1 Im 4. Vierteljahr 1996
Deutschland

Nr. der Klas- sifikation 1)	Wirtschaftsgliederung	Heizölverbrauch				Gasverbrauch		
		leicht	mittel- schwer, schwer	Insgesamt		Ortsgas Kok. Gas	Erdgas Erdölgas	Insgesamt
		Tonnen		TJ 2)		1 000 kwh		
15.20	Fischverarbeitung	3 126	5	3 131	134	-	37 517	37 517
15.3	Obst-u.Gemüsever- arbeitung	21 302	3 441	24 743	1 051	10 896	566 288	577 184
15.31	Verarb.v.Kartoffeln	4 066	2 238	6 304	266	8 623	340 976	349 599
15.32	H.v.Frucht-u.Gemüse- säften	8 884	959	9 843	419	-	79 724	79 724
15.33	Verarb.v.Obst u. Gemüse ang	8 352	244	8 596	367	2 273	145 588	147 861
15.4	H.v.pflanzlichen u. tierischen Ölen u.Fetten	2 234	5 472	7 706	320	-	560 750	560 750
15.41	H.v.rohen Ölen u.Fetten ..	345	3 349	3 694	152	-	368 317	368 317
15.42	H.v.raffinierten Ölen u. Fetten	127	1 947	2 074	85	-	146 185	146 185
15.43	H.v.Margarine u.ä. Nahrungsfetten	1 762	176	1 938	83	-	46 248	46 248
15.5	Milchverarbeitung	21 763	5 642	27 405	1 161	5 516	1 334 772	1 340 288
15.51	Milchverarbeitung (oh.H.v.Speiseeis)	21 322	5 642	26 964	1 142	5 516	1 319 583	1 325 099
15.52	H.v.Speiseeis	441	-	441	19	-	15 189	15 189
15.6	Mahl-u.Schälmlühlen,H.v. Stärke u.Stärkeerzeugn.	5 995	11 300	17 295	720	47 343	499 159	546 502
15.61	Mahl-u.Schälmlühlen	1 942	-	1 942	83	-	86 702	86 702
15.62	H.v.Stärke u.Stärke- erzeugnissen	4 053	11 300	15 353	637	47 343	412 457	459 800
15.7	H.v.Futtermitteln	6 838	91	6 929	296	-	181 845	181 845
15.71	H.v.Futtermitteln f. Nutztiere	6 012	91	6 103	261	-	122 194	122 194
15.72	H.v.Futtermitteln f. sonst.Tiere	826	-	826	35	-	59 651	59 651
15.8	Sonst.Ernährungsgewerbe (oh.Getränkeherstellung)	57 430	228 348	285 778	11 822	14 816	2 209 832	2 224 648
15.81	H.v.Backwaren (oh.Dauer- backwaren)	30 977	269	31 246	1 334	9 488	358 180	367 668
15.82	H.v.Dauerbackwaren	1 094	10	1 104	47	-	142 879	142 879
15.83	Zuckerindustrie	2 539	227 763	230 302	9 454	-	964 677	964 677
15.84	H.v.Süßwaren(oh.Dauer- backwaren)	7 191	89	7 280	311	-	186 598	186 598
15.85	H.v.Teigwaren	1 831	-	1 831	78	-	19 119	19 119
15.86	Verarb.v.Kaffee u.Tee, H.v.Kaffee-Ersatz	6 945	71	7 016	300	1 294	234 881	236 175
15.87	H.v.Würzen u.Sößen	1 868	63	1 931	82	4 034	65 592	69 626
15.88	H.v.homogenisierten u. diätetischen Nahrungsm.	322	-	322	14	-	44 331	44 331
15.89	H.v.sonst.Nahrungsmit- teln (oh.Getränke)	4 663	83	4 746	203	-	193 575	193 575
15.9	Getränkeherstellung	34 932	4 048	38 980	1 658	31 749	1 171 044	1 202 793
15.91	H.v.Spirituosen	2 471	-	2 471	106	-	32 489	32 489
15.92	Alkoholbrennerei	1 609	807	2 416	102	-	17 024	17 024
15.93	H.v.Wein a.frischen Trauben	442	103	545	23	-	12 764	12 764
15.94	H.v.Apfelwein u.sonst. Fruchtweinen

1) Klassifikation der Wirtschaftszweige, Ausgabe 1993 (WZ 93).
2) Siehe Erläuterungen in der Einführung.

1 Betriebe

1.6 Heizöl- und Gasverbrauch
1.6.1 Im 4. Vierteljahr 1996
Deutschland

Nr. der Klas- sifika- tion 1)	Wirtschaftsgliederung	Heizölverbrauch				Gasverbrauch		
		leicht	mittel- schwer, schwer	Insgesamt		Ortsgas Kok. Gas	Erdgas Erdölgas	Insgesamt
		Tonnen		TJ 2)		1 000 kWh		
15.95	H.v.Wermutwein u.sonst. aromatisierten Weinen
15.96	H.v.Bier	19 279	2 935	22 214	944	23 752	704 086	727 838
15.97	H.v.Malz	1 626	-	1 626	69	-	237 599	237 599
15.98	Mineralbrunnen,H.v. Erfrischungsgetränken ..	9 108	36	9 144	390	7 997	165 761	173 758
16.00	Tabakverarbeitung	4 440	1	4 441	190	-	57 802	57 802
DB	Textil-u.Bekleidungs- gewerbe	35 464	12 487	47 951	2 027	21 152	1 595 405	1 616 557
17	Textilgewerbe	26 255	12 414	38 669	1 631	19 400	1 480 936	1 500 336
17.1	Spinnstoffaufbereitung u.Spinnerei	2 302	2 228	4 530	190	-	103 707	103 707
17.11	Baumwollaufbereitung u. -spinnerei	1 439	987	2 426	102	-	39 402	39 402
17.12	Wollaufbereitung u. Streichgarnspinnerei ...	93	738	831	34	-	4 781	4 781
17.13	Wollaufbereitung u. Kammgarnspinnerei	268	295	563	24	-	29 533	29 533
17.14	Flachsaufbereitung u. -spinnerei
17.15	Zwirnen u.Texturieren v. Filamentgarnen usw	32	-	32	1	-	6 335	6 335
17.16	Nähgarnfertigung	344	-	344	15	-	23 174	23 174
17.17	Sonst.Spinnstoffaufbe- reitung u.Spinnerei
17.2	Weberei	5 312	2 844	8 156	344	3 074	326 385	329 459
17.21	Baumwollweberei	3 335	2 047	5 382	226	3 063	212 883	215 946
17.22	Streichgarnweberei	152	-	152	7	-	5 294	5 294
17.23	Kammgarnweberei	646	474	1 120	47	-	63 182	63 182
17.24	Seiden-u.Filamentgarn- weberei	650	115	765	33	-	33 784	33 784
17.25	Sonst.Weberei	529	208	737	31	11	11 242	11 253
17.30	Textilveredlung	6 135	3 030	9 165	386	13 342	618 213	631 555
17.40	H.v.konfektion.Textil- waren (oh.Bekleidung) ..	2 640	881	3 521	149	2 504	62 745	65 249
17.5	Sonst.Textilgewerbe (oh.H.v.Maschenware) ...	5 942	2 795	8 737	368	1	309 790	309 791
17.51	H.v.Teppichen	1 785	2 266	4 051	169	-	113 439	113 439
17.52	H.v.Seilerwaren	130	-	130	6	-	419	419
17.53	H.v.Vliesstoff,Erzeugn. daraus (oh.Bekleidung) .	581	-	581	25	-	75 314	75 314
17.54	Textilgewerbe ang	3 446	529	3 975	169	1	120 618	120 619
17.60	H.v.gewirktem u. gestricktem Stoff	1 046	-	1 046	45	-	35 935	35 935
17.7	H.v.gewirkten u.ge- strickten Fertigerzeugn.	2 878	636	3 514	149	479	24 161	24 640
17.71	H.v.Strumpfwaren	1 090	633	1 723	73	-	9 791	9 791
17.72	H.v.Pullovern,Strick- jacken u.ä.	1 788	3	1 791	77	479	14 370	14 849

1) Klassifikation der Wirtschaftszweige, Ausgabe 1993 (WZ 93).
2) Siehe Erläuterungen in der Einführung.

1 Betriebe

1.6 Heizöl- und Gasverbrauch
1.6.1 Im 4. Vierteljahr 1996
Deutschland

Nr.der Klas- sifika- tion 1)	Wirtschaftsgliederung	Heizölverbrauch				Gasverbrauch		
		leicht	mittel- schwer, schwer	Insgesamt		Ortsgas Kok. Gas	Erdgas Erdölgas	Insgesamt
		Tonnen		TJ 2)		1 000 kwh		
18	Bekleidungsgewerbe	9 209	73	9 282	396	1 752	114 469	116 221
18.10	H.v.Lederbekleidung	115	-	115	5	-	113	113
18.2	H.v.Bekleidung (oh. Lederbekleidung)	8 925	73	8 998	384	1 752	113 667	115 419
18.21	H.v.Arbeits-u.Berufs- bekleidung	305	5	310	13	133	3 691	3 824
18.22	H.v.Oberbekleidg.(oh.Ar- beits-u.Berufsbekleidg.)	4 929	43	4 972	212	1 619	36 652	38 271
18.23	H.v.Wäsche	2 638	25	2 663	114	-	56 886	56 886
18.24	H.v.sonst.Bekleidg.u. Bekleidungszubehör	1 053	-	1 053	45	-	16 438	16 438
18.30	Zurichtung u.Färben v. Fellen,H.v.Pelzwaren ...	169	-	169	7	-	689	689
DC	Ledergewerbe	5 034	875	5 909	251	51	52 563	52 614
19	Ledergewerbe	5 034	875	5 909	251	51	52 563	52 614
19.10	Ledererzeugung	1 543	529	2 072	88	-	33 873	33 873
19.20	Lederverarb.(oh.H.v.Le- derbekleidung u.Schuhen)	1 293	-	1 293	55	-	3 328	3 328
19.30	H.v.Schuhen	2 198	346	2 544	108	51	15 362	15 413
DD	Holzgewerbe (oh.H.v. Möbeln)	34 224	15 183	49 407	2 085	59 224	400 187	459 411
20	Holzgewerbe (oh.H.v. Möbeln)	34 224	15 183	49 407	2 085	59 224	400 187	459 411
20.10	Säge-,Hobel-u.Holz- imprägnierwerke	15 260	16	15 276	652	29	3 934	3 963
20.20	Furnier-,Sperrh.-,Holz- faserpl.-u.-spanpl.Werke	12 907	14 837	27 744	1 160	58 901	377 287	436 188
20.30	H.v.Konstr.-,Fertigb.t., Ausbauelement.u.ä.a.Holz	4 444	239	4 683	200	34	9 170	9 204
20.40	H.v.Verpackungsmitteln u.Lagerbehältern a.Holz	874	89	963	41	260	656	916
20.5	H.v.Holzwaren ang,Kork-, Flecht-u.Korbwaren	739	2	741	32	-	9 140	9 140
20.51	H.v.Holzwaren ang, Veredlg.v.Holzwaren	644	2	646	28	-	6 997	6 997
20.52	H.v.Kork-,Flecht-u. Korbwaren	95	-	95	4	-	2 143	2 143
DE	Papier-,Verlags-u. Druckgewerbe	44 638	89 115	133 753	5 563	56 346	7 953 114	8 009 460
21	Papiergewerbe	31 236	88 595	119 831	4 969	49 103	7 320 294	7 369 397
21.1	H.v.Holzstoff,Zellstoff, Papier,Karton u.Pappe ..	15 837	76 750	92 587	3 825	-	5 816 398	5 816 398
21.11	H.v.Holzstoff u. Zellstoff
21.12	H.v.Papier,Karton u. Pappe
21.2	Papier-,Karton-u.Pappe- verarbeitung	15 399	11 845	27 244	1 144	49 103	1 503 896	1 552 999
21.21	H.v.Wellpapier u.-pappe, Verpackungsmitteln	10 468	1 869	12 337	524	5 010	756 669	761 679
21.22	H.v.Haushalts-u.Hygiene- art.a.Zellstoff u.Papier	1 085	8 354	9 439	389	41 740	572 460	614 200
21.23	H.v.Schreibwaren,Büro- bedarf a.Papier u.Pappe	1 382	124	1 506	64	814	27 790	28 604

1) Klassifikation der Wirtschaftszweige, Ausgabe 1993 (WZ 93).
2) Siehe Erläuterungen in der Einführung.

1 Betriebe
1.6 Heizöl- und Gasverbrauch
1.6.1 Im 4. Vierteljahr 1996

Deutschland

Nr. der Klas- sifika- tion 1)	Wirtschaftsgliederung	Heizölverbrauch				Gasverbrauch		
		leicht	mittel- schwer, schwer	Insgesamt		Ortsgas Kok. Gas	Erdgas Erdölgas	Insgesamt
		Tonnen		TJ 2)		1 000 kWh		
21.24	H.v.Tapeten	540	598	1 138	48	-	64 849	64 849
21.25	H.v.sonst.Waren aus Papier, Karton u. Pappe ..	1 924	900	2 824	119	1 539	82 128	83 667
22	Verlags-, Druckgewerbe, Vervielfältigung	13 402	520	13 922	594	7 243	632 820	640 063
22.1	Verlagsgewerbe	2 647	467	3 114	132	183	90 822	91 005
22.11	Buchverlag u. Musikverlag ..	813	7	820	35	-	12 386	12 386
22.12	Zeitungsverlag	1 119	460	1 579	67	-	51 712	51 712
22.13	Zeitschriftenverlag	552	-	552	24	183	25 102	25 285
22.14	Verlag v. bespielten Tonträgern	28	-	28	1	-	126	126
22.15	Sonst. Verlagsgewerbe	135	-	135	6	-	1 496	1 496
22.2	Druckgewerbe	10 612	53	10 665	455	7 060	521 422	528 482
22.21	Zeitungsdruckerei	218	-	218	9	-	42 929	42 929
22.22	Druckerei (oh. Zeitungs- druckerei)	9 227	45	9 272	396	7 023	463 708	470 731
22.23	Druckweiterverarbeitung ..	841	-	841	36	-	7 004	7 004
22.24	Satzherstellung u. Reproduktion	281	8	289	12	37	7 608	7 645
22.25	Sonst. Druckgewerbe	45	-	45	2	-	173	173
22.3	Vervielf.v. besp. Ton-, Bild- u. Datenträgern	143	-	143	6	-	20 576	20 576
22.31	Vervielfältigung v. bespielten Tonträgern ..	111	-	111	5	-	20 255	20 255
22.32	Vervielfältigung v. bespielten Bildträgern
22.33	Vervielfältigung v. bespielten Datenträgern
DF	Kokerei, Mineralölverar- beitung, H.v. Brutstoffen	17 356	304 138	321 494	13 220	1 508 798	1 139 496	2 648 294
23	Kokerei, Mineralölverar- beitung, H.v. Brutstoffen	17 356	304 138	321 494	13 220	1 508 798	1 139 496	2 648 294
23.10	Kokerei	506	-	506	22	1 415 831	-	1 415 831
23.20	Mineralölverarbeitung	16 420	304 138	320 558	13 180	92 967	1 137 672	1 230 639
23.30	H.u. Verarb. v. Spalt- u. Brutstoffen	430	-	430	18	-	1 824	1 824
D6	Chemische Industrie	169 203	585 414	754 617	31 246	505 693	26 594 167	27 099 860
24	Chemische Industrie	169 203	585 414	754 617	31 246	505 693	26 594 167	27 099 860
24.1	H.v. chemischen Grund- stoffen	130 814	540 618	671 432	27 769	502 444	23 030 727	23 533 171
24.11	H.v. Industriegasen	326	-	326	14	-	1 587	1 587
24.12	H.v. Farbstoffen u. Pigmenten	4 757	9	4 766	204	98 275	403 682	501 957
24.13	H.v. sonst. anorganischen Grundstoffen u. Chemik. ..	1 671	5 085	6 756	280	42 946	2 579 603	2 622 549
24.14	H.v. sonst. organischen Grundstoffen u. Chemik. ..	116 754	357 571	474 325	19 658	334 667	8 139 211	8 473 878
24.15	H.v. Düngemitteln u. Stickstoffverbindungen ..	1 571	157 419	158 990	6 526	-	3 644 794	3 644 794
24.16	H.v. Kunststoff in Pri- märformen	5 735	20 534	26 269	1 087	26 556	8 259 799	8 286 355

1) Klassifikation der Wirtschaftszweige, Ausgabe 1993 (WZ 93).
2) Siehe Erläuterungen in der Einführung.

1 Betriebe
1.6 Heizöl- und Gasverbrauch
1.6.1 Im 4. Vierteljahr 1996

Deutschland

Nr.der Klas- sifika- tion 1)	Wirtschaftsgliederung	Heizölverbrauch				Gasverbrauch		
		leicht	mittel- schwer, schwer	Insgesamt		Ortsgas Kok. Gas	Erdgas Erdölgas	Insgesamt
		Tonnen		TJ 2)		1 000 kWh		
24.17	H.v.synthetischem Kaut- schuk in Primärformen ..	-	-	-	-	-	2 051	2 051
24.20	H.v.Schädlingsbekämp- fungs-u.Pflanzenschutz.	767	881	1 648	69	-	6 839	6 839
24.30	H.v.Anstrichmitteln, Druckfarben u.Kitten ...	8 034	662	8 696	370	385	193 606	193 991
24.4	H.v.pharmazeut.Erzeugn. ..	7 755	5 701	13 456	565	2 864	711 858	714 722
24.41	H.v.pharmazeut. Grundstoffen	99	2	101	4	-	94 571	94 571
24.42	H.v.pharmazeut.Speziali- täten u.sonst.Erzeugn. ..	7 656	5 699	13 355	561	2 864	617 287	620 151
24.5	H.v.Seifen,Wasch-,Reini- gungs-u.Körperpflegem. .	7 163	2 264	9 427	399	-	852 819	852 819
24.51	H.v.Seifen,Wasch-,Reini- gungs-u.Poliermitteln ..	4 579	2 245	6 824	288	-	795 433	795 433
24.52	H.v.Duft-u.Körper- pflegemitteln	2 584	19	2 603	111	-	57 386	57 386
24.6	H.v.sonst.chemischen Erzeugnissen	13 249	33 053	46 302	1 922	-	697 131	697 131
24.61	H.v.pyrotechnischen Erzeugnissen	1 515	-	1 515	65	-	21 037	21 037
24.62	H.v.Klebstoffen u. Gelatine	2 685	842	3 527	149	-	159 636	159 636
24.63	H.v.etherischen Ölen	115	2 360	2 475	102	-	4 778	4 778
24.64	H.v.fotochemischen Erzeugnissen	520	851	1 371	57	-	34 266	34 266
24.65	H.v.unbespielten Ton-, Bild-u.Datenträgern	77	-	77	3	-	29 664	29 664
24.66	H.v.chemischen Erzeug- nissen ang	8 337	29 000	37 337	1 546	-	447 750	447 750
24.70	H.v.Chemiefasern	1 421	2 235	3 656	152	-	1 101 187	1 101 187
DH	H.v.Gummi-u.Kunststoff- waren	43 234	11 326	54 560	2 311	7 043	1 943 943	1 950 986
25	H.v.Gummi-u.Kunststoff- waren	43 234	11 326	54 560	2 311	7 043	1 943 943	1 950 986
25.1	H.v.Gummiwaren	6 335	5 338	11 673	490	3 521	866 996	870 517
25.11	H.v.Bereifungen	332	4 833	5 165	213	-	355 293	355 293
25.12	Runderneuerung v. Bereifungen	1 006	103	1 109	47	-	8 807	8 807
25.13	H.v.sonst.Gummiwaren	4 997	402	5 399	230	3 521	502 896	506 417
25.2	H.v.Kunststoffwaren	36 899	5 988	42 887	1 822	3 522	1 076 947	1 080 469
25.21	H.v.Platten,Folien usw a.Kunststoff	11 642	4 067	15 709	664	66	571 207	571 273
25.22	H.v.Verpackungsmitteln a.Kunststoff	6 523	244	6 767	289	194	113 015	113 209
25.23	H.v.Baubedarfsartikeln a.Kunststoff	7 513	32	7 545	322	1 326	105 608	106 934
25.24	H.v.sonst.Kunststoff- waren	11 221	1 645	12 866	547	1 936	287 117	289 053
DI	Glasgewerbe,Keramik, Verarb.v.Steinen u.Erden	92 483	156 643	249 126	10 377	76 531	9 121 944	9 198 475
26	Glasgewerbe,Keramik, Verarb.v.Steinen u.Erden	92 483	156 643	249 126	10 377	76 531	9 121 944	9 198 475
26.1	H.u.Verarb.v.Glas	8 196	61 636	69 832	2 879	28 569	3 459 531	3 488 100

1) Klassifikation der Wirtschaftszweige, Ausgabe 1993 (WZ 93).
2) Siehe Erläuterungen in der Einführung.

1 Betriebe
1.6 Heizöl- und Gasverbrauch
1.6.1 Im 4. Vierteljahr 1996

Deutschland

Nr. der Klas- sifika- tion 1)	Wirtschaftsgliederung	Heizölverbrauch				Gasverbrauch		
		leicht	mittel- schwer, schwer	Insgesamt		Ortsgas Kok. Gas	Erdgas Erdölgas	Insgesamt
		Tonnen		TJ 2)		1 000 kWh		
26.11	H.v.Flachglas	207	9 007	9 214	378	-	888 307	888 307
26.12	Veredlg.u.Verarb.v. Flachglas	1 607	941	2 548	107	1 165	81 694	82 859
26.13	H.v.Hohlglas	1 537	51 030	52 567	2 159	27 392	1 731 256	1 758 648
26.14	H.v.Glasfaser	357	573	930	39	-	297 872	297 872
26.15	H.,Veredlg.u.Verarb.v. sonst.Glas,techn.Glasw.	4 488	85	4 573	195	12	460 402	460 414
26.2	Keramik (oh.Ziegelei u. Baukeramik)	4 522	244	4 766	203	7 686	982 955	990 641
26.21	H.v.keramischen Haus- haltsw.u.Ziergegenst. ..	1 086	-	1 086	46	-	297 677	297 677
26.22	H.v.Sanitärkeramik	199	-	199	9	-	129 088	129 088
26.23	H.v.Isolatoren u. Isolierteilen a.Keramik	240	-	240	10	-	114 009	114 009
26.24	H.v.keramischen Erzeugn. f.sonst.techn.Zwecke ...	292	-	292	13	-	44 763	44 763
26.25	H.v.keramischen Erzeugnissen ang	117	12	129	6	-	36 746	36 746
26.26	H.v.feuerfesten keramischen Werkstoffen	2 588	232	2 820	120	7 686	360 672	368 358
26.30	H.v.keramischen Wand-u. Bodenfliesen u.-platten	490	335	825	35	-	438 279	438 279
26.40	Ziegelei,H.v.sonst. Baukeramik	14 945	10 427	25 372	1 066	23 877	2 095 567	2 119 444
26.5	H.v.Zement,Kalk u. gebranntem Gips	9 227	64 064	73 291	3 023	14 922	920 512	935 434
26.51	H.v.Zement	6 374	49 367	55 741	2 298	7 911	111 058	118 969
26.52	H.v.Kalk	1 497	11 335	12 832	529	-	653 460	653 460
26.53	H.v.gebranntem Gips	1 356	3 362	4 718	196	7 011	155 994	163 005
26.6	H.v.Erzeugnissen a. Beton,Zement u.Gips	32 107	12 124	44 231	1 869	572	779 293	779 865
26.61	H.v.Betonerzeugnissen f. d.Bau u.Kalksandsteinen	23 097	5 466	28 563	1 211	572	333 208	333 780
26.62	H.v.Gipserzeugnissen f. d.Bau	939	5 791	6 730	278	-	316 364	316 364
26.63	H.v.Transportbeton	2 494	45	2 539	108	-	1 946	1 946
26.64	H.v.Mörtel	2 674	339	3 013	128	-	113 295	113 295
26.65	H.v.Faserzementwaren	2 026	483	2 509	106	-	6 601	6 601
26.66	H.v.Erzeugnissen a. Beton,Zement u.Gips ang	877	-	877	38	-	7 879	7 879
26.70	Be-u.Verarb.v.Natur- steinen ang	1 432	63	1 495	64	-	3 715	3 715
26.8	H.v.sonst.Mineral- erzeugnissen	21 564	7 750	29 314	1 239	905	442 092	442 997
26.81	H.v.Mühl-,Polier-u.ä. Steinen,Schleifwerkzeug.	1 084	301	1 385	59	-	83 376	83 376
26.82	H.v.Mineraler- zeugnissen ang	20 480	7 449	27 929	1 180	905	358 716	359 621
DJ	Metallerzg.u.-bearb., H.v.Metallerzeugnissen .	97 530	339 800	437 330	18 107	4 222 917	11 700 581	15 923 498
27	Metallerzg.u.-bearbeitung.	31 796	337 962	369 758	15 225	4 077 010	9 311 407	13 388 417
27.10	Erzeugung v.Roheisen, Stahl,Ferroleg.(EGKS) ..	1 228	329 566	330 794	13 575	3 966 620	5 399 675	9 366 295

1) Klassifikation der Wirtschaftszweige, Ausgabe 1993 (WZ 93).
2) Siehe Erläuterungen in der Einführung.

1 Betriebe
1.6 Heizöl- und Gasverbrauch
1.6.1 im 4. Vierteljahr 1996

Deutschland

Nr.der Klas- sifikation 1)	Wirtschaftsgliederung	Heizölverbrauch				Gasverbrauch		
		leicht	mittel- schwer, schwer	Insgesamt		Ortsgas Kok. Gas	Erdgas Erdölgas	Insgesamt
		Tonnen		TJ 2)		1 000 kWh		
27.2	H.v.Rohren	1 881	126	2 007	86	35 595	832 339	867 934
27.21	H.v.Rohren u.Rohrstücken a.Guß Eisen	353	28	381	16	-	127 975	127 975
27.22	H.v.Stahlrohren u.Rohr- stücken a. Eisen u.Stahl	1 528	98	1 626	69	35 595	704 364	739 959
27.3	Sonst.erste Bearb.v.Ei- sen, Stahl, H.v.Ferroleg.	2 256	326	2 582	110	51 655	591 447	643 102
27.31	H.v.Blankstahl	627	10	637	27	759	28 038	28 797
27.32	H.v.Kaltband unter 500 mm Breite	1 127	67	1 194	51	42 466	218 035	260 501
27.33	H.v.Kaltprofilen	26	-	26	1	1 536	6 422	7 958
27.34	H.v.gezogenem Draht	419	249	668	28	6 894	132 378	139 272
27.35	Erste Bearb.v.Eisen u. Stahl ang, H.v.Ferroleg.	57	-	57	2	-	206 574	206 574
27.4	Erzeugung u.erste Bearb. v.NE-Metallen	14 577	6 968	21 545	908	1 104	1 798 223	1 799 327
27.41	Erzeugung u.erste Bearb. v.Edelmetallen	435	-	435	19	-	4 559	4 559
27.42	Erzeugung u.erste Bearb. v.Aluminium	9 964	1 770	11 734	498	-	1 103 544	1 103 544
27.43	Erzeugung u.erste Bearb. v.Blei, Zink u.Zinn	2 261	372	2 633	112	-	131 875	131 875
27.44	Erzeugung u.erste Bearb. v.Kupfer	1 830	4 826	6 656	276	1 104	507 786	508 890
27.45	Erzeugung u.erste Bearb. v.sonst.NE-Metallen	87	-	87	4	-	50 459	50 459
27.5	Gießereiindustrie	11 854	976	12 830	546	22 036	689 723	711 759
27.51	Eisengießerei	3 857	295	4 152	177	98	326 764	326 862
27.52	Stahlgießerei	1 127	130	1 257	54	7 398	102 722	110 120
27.53	Leichtmetallgießerei	6 094	551	6 645	283	14 413	233 357	247 770
27.54	Buntmetallgießerei	776	-	776	33	127	26 880	27 007
28	H.v.Metallerzeugnissen ...	65 734	1 838	67 572	2 883	145 907	2 389 174	2 535 081
28.1	Stahl-u.Leichtmetallbau ..	12 958	393	13 351	570	17 833	200 394	218 227
28.11	H.v.Stahl-u.Leicht- metallkonstruktionen ...	9 462	324	9 786	417	17 814	163 476	181 290
28.12	H.v.Ausbauelementen a. Stahl u.Leichtmetall ...	3 496	69	3 565	152	19	36 918	36 937
28.2	Kessel-u.Behälterbau (oh.H.v.Dampfkesseln) ..	3 414	28	3 442	147	9 857	137 918	147 775
28.21	H.v.Tanks u.Sammel- behältern	1 721	28	1 749	75	9 857	45 993	55 850
28.22	H.v.Zentralheizungs- Heizkörpern u.-Kesseln .	1 693	-	1 693	72	-	91 925	91 925
28.30	H.v.Dampfkesseln (oh. Zentralheizungskessel) .	1 644	9	1 653	71	-	109 402	109 402
28.40	H.v.Schmiede-, Press-, Zieh-, Stanzteilen u.ä. .	7 118	31	7 149	305	62 443	590 036	652 479
28.5	Oberfläch.veredlg., Wär- mebehandlg., Mechanik ang	12 820	277	13 097	559	8 688	445 867	454 555
28.51	Oberfläch.veredlg.u. Wärmebehandlung	9 523	258	9 781	417	8 076	366 065	374 141
28.52	Mechanik ang	3 297	19	3 316	142	612	79 802	80 414

1) Klassifikation der Wirtschaftszweige, Ausgabe 1993 (WZ 93).
2) Siehe Erläuterungen in der Einführung.

1 Betriebe
1.6 Heizöl- und Gasverbrauch
1.6.1 Im 4. Vierteljahr 1996
Deutschland

Nr. der Klas- sifika- tion 1)	Wirtschaftsgliederung	Heizölverbrauch				Gasverbrauch		
		leicht	mittel- schwer, schwer	Insgesamt		Ortsgas Kok. Gas	Erdgas Erdölgas	Insgesamt
		Tonnen		TJ 2)		1 000 kWh		
28.6	H.v.Schneidw.,Werkzeug., Schlössern u.Beschlägen	12 681	727	13 408	571	6 454	198 470	204 924
28.61	H.v.Schneidwaren u. Bestecken	826	-	826	35	1	9 230	9 231
28.62	H.v.Werkzeugen	6 348	4	6 352	271	3 426	98 449	101 875
28.63	H.v.Schlössern u. Beschlägen	5 507	723	6 230	265	3 027	90 791	93 818
28.7	H.v.sonst.EBM-Waren	15 099	373	15 472	660	40 632	707 087	747 719
28.71	H.v.Behältern a.Eisen u. Stahl	417	164	581	25	-	30 941	30 941
28.72	H.v.Verpackungen u. Verschlüssen a.Metall ..	787	-	787	34	4 001	168 748	172 749
28.73	H.v.Drahtwaren	1 259	29	1 288	55	1 517	50 413	51 930
28.74	H.v.Schrauben,Nieten, Ketten u.Federn	3 693	97	3 790	162	30 018	250 476	280 494
28.75	H.v.EBM-Waren ang	8 943	83	9 026	385	5 096	206 509	211 605
OK	Maschinenbau	105 554	6 572	112 126	4 777	43 293	2 490 046	2 533 339
29	Maschinenbau	105 554	6 572	112 126	4 777	43 293	2 490 046	2 533 339
29.1	H.v.Masch.f.d.Erzeugung u.Nutzung v.mech.Energie	22 799	2 209	25 008	1 064	16 968	757 462	774 430
29.11	H.v.Verbrenn.mot.u.Turb. (oh.Strassenfahrz.u.ä.) .	3 603	462	4 065	173	4 949	161 673	166 622
29.12	H.v.Pumpen u. Kompressoren	6 568	1 555	8 123	344	9 047	120 897	129 944
29.13	H.v.Armaturen	5 154	70	5 224	223	863	157 714	158 577
29.14	H.v.Lagern,Getrieben, Zahnradern,Antriebslem.	7 474	122	7 596	324	2 109	317 178	319 287
29.2	H.v.sonst.Maschinen f. unspezifische Verwendung	24 397	432	24 829	1 060	7 100	468 915	476 015
29.21	H.v.Öfen u.Brennern	1 249	47	1 296	55	-	31 710	31 710
29.22	H.v.Hebezeugen u. Fördermitteln	6 739	203	6 942	296	3 947	143 604	147 551
29.23	H.v.kälte-u.lufttechn. Erzeugn.f.gewerbl.Zwecke	7 659	109	7 768	332	691	94 309	95 000
29.24	H.v.Maschinen f.unspezi- fische Verwendung ang ..	8 750	73	8 823	377	2 462	199 292	201 754
29.3	H.v.land-u.forstw. Maschinen	11 674	488	12 162	519	-	158 606	158 606
29.31	H.v.Ackerschleppern	976	89	1 065	45	-	72 231	72 231
29.32	H.v.sonst.land-u. forstw.Maschinen	10 698	399	11 097	473	-	86 375	86 375
29.40	H.v.Werkzeugmaschinen	16 350	662	17 012	725	423	202 642	203 065
29.5	H.v.Masch.f.sonst.best. Wirtschaftszweige	24 515	1 137	25 652	1 094	16 511	693 500	710 011
29.51	H.v.Masch.f.Metallerzeu- gung,Walzwerkseintr.usw .	902	66	968	41	628	52 844	53 472
29.52	H.v.Bergwerks-,Bau-u. Baustoffmaschinen	4 916	180	5 096	217	3 355	211 175	214 530
29.53	H.v.Masch.f.Ernährungs- gewerbe u.Tabakverarb. .	3 053	206	3 259	139	85	39 510	39 595
29.54	H.v.Masch.f.d.Textil-, Bekleidg.-u.Ledergewerbe	3 956	333	4 289	183	1 395	98 846	100 241
29.55	H.v.Masch.f.d.Papier- gewerbe	1 617	-	1 617	69	3 205	28 683	31 888

1) Klassifikation der Wirtschaftszweige, Ausgabe 1993 (WZ 93).
2) Siehe Erläuterungen in der Einführung.

1 Betriebe
1.6 Heizöl- und Gasverbrauch
1.6.1 Im 4. Vierteljahr 1996
Deutschland

Nr.der Klas- sifika- tion 1)	Wirtschaftsgliederung	Heizölverbrauch				Gasverbrauch		
		leicht	mittel- schwer, schwer	Insgesamt		Ortsgas Kok. Gas	Erdgas Erdölgas	Insgesamt
		Tonnen		TJ 2)		1 000 kwh		
29.56	H.v.Masch.f.best.Wirt- schaftszweige ang	10 071	352	10 423	445	7 843	262 442	270 285
29.60	H.v.Waffen u.Munition	2 464	1 162	3 626	153	-	33 369	33 369
29.7	H.v.Haushaltsgeräten ang .	3 355	482	3 837	163	2 291	175 552	177 843
29.71	H.v.elektrischen Haushaltsgeräten	3 070	165	3 235	138	2 291	144 176	146 467
29.72	H.v.nichtelektrischen Heiz-, Koch-u.ä.Gerät.ang	285	317	602	25	-	31 376	31 376
DL	H.v.Büromasch., Dv-Gerät. u.-einr.; Elektrotech.usw	53 287	1 529	54 816	2 338	15 075	1 566 503	1 581 578
30.0	H.v.Büromasch., Dv-Gerät. u.-einr.	1 776	-	1 776	76	560	68 836	69 396
30.01	H.v.Büromaschinen	611	-	611	26	-	14 061	14 061
30.02	H.v.Dv-Gerät.u.-einr.	1 165	-	1 165	50	560	54 775	55 335
31	H.v.Geräten d.Elekttriz. erzg.,-verteilung u.ä. .	31 080	1 277	32 357	1 380	12 428	923 815	936 243
31.10	H.v.Elektromotoren, Gene- ratoren, Transformatoren	6 379	310	6 689	285	139	150 540	150 679
31.20	H.v.Elekttriz.vertlg.-u. -schalteinrichtungen ...	10 121	153	10 274	439	3 577	241 982	245 559
31.30	H.v.isol.Elektrokabeln, -leitungen u.-drähten ..	1 056	2	1 058	45	36	133 977	134 013
31.40	H.v.Akkumulatoren u. Batterien	1 492	-	1 492	64	-	37 766	37 766
31.50	H.v.elektrischen Lampen u.Lauchten	3 384	109	3 493	149	6 699	102 902	109 601
31.6	H.v.elekt.r.Ausrüstg.ang ..	8 648	703	9 351	398	1 977	256 648	258 625
31.61	H.v.elekt.r.Ausrüstg.f. Motoren u.Fahrzeuge ang	4 689	649	5 338	227	23	129 839	129 862
31.62	H.v.sonst.elekt.r. Ausrüstg.ang	3 959	54	4 013	171	1 954	126 809	128 763
32	Rundfunk-, Fernseh-u. Nachrichtentechnik	7 091	8	7 099	303	40	301 105	301 145
32.10	H.v.elektronischen Bauelementen	3 621	8	3 629	155	40	167 600	167 640
32.20	H.v.nachrichtentechni- schen Geräten u.Einr. ..	1 650	-	1 650	71	-	47 642	47 642
32.30	H.v.Rundfunk-, Fernseh-, phono-, videotechn.Gerät.	1 820	-	1 820	78	-	85 863	85 863
33	Medizin-, Mess-, Steuer- u.Regelungstechnik, Optik	13 340	244	13 584	580	2 047	272 747	274 794
33.10	H.v.med.Geräten u.ortho- pädischen Vorrichtungen	3 656	16	3 672	157	658	115 640	116 298
33.20	H.v.Meß-, Kontroll-, Navig.-u.ä.Instr.u.Vorr.	6 531	126	6 657	284	1 353	107 377	108 730
33.30	H.v.industriellen Prozeß-Steuerungsanlg. .	140	-	140	6	27	3 253	3 280
33.40	H.v.optischen u. fotografischen Geräten .	2 460	102	2 562	109	9	42 626	42 635
33.50	H.v.Uhren	553	-	553	24	-	3 851	3 851
DM	Fahrzeugbau	44 268	2 851	47 119	2 007	27 737	4 440 179	4 467 916
34	H.v.Kraftwagen u. Kraftwagenteilen	31 817	1 723	33 540	1 429	13 737	3 315 948	3 329 685

1) Klassifikation der Wirtschaftszweige, Ausgabe 1993 (WZ 93).
2) Siehe Erläuterungen in der Einführung.

1 Betriebe
1.6 Heizöl- und Gasverbrauch
1.6.1 Im 4. Vierteljahr 1996
Deutschland

Nr. der Klas- sifika- tion 1)	Wirtschaftsgliederung	Heizölverbrauch				Gasverbrauch		
		leicht	mittel- schwer, schwer	Insgesamt		Ortsgas Kok., Gas	Erdgas Erdölgas	Insgesamt
		Tonnen		TJ 2)		1 000 kWh		
34.10	H.v.Kraftwagen u. Kraftwagenmotoren	7 433	1 062	8 495	361	-	2 170 835	2 170 835
34.20	H.v.Karosserien, Aufbauten u.Anhängern ..	9 996	188	10 184	435	215	108 953	109 168
34.30	H.v.Teilen u.ä.f.Kraft- wagen u.deren Motoren ..	14 388	473	14 861	634	13 522	1 036 160	1 049 682
35	Sonst.Fahrzeugbau	12 451	1 128	13 579	578	14 000	1 124 231	1 138 231
35.1	Schiffbau	2 141	12	2 153	92	-	158 753	158 753
35.11	Schiffbau (oh.Boots-u. Yachtbau)	1 931	12	1 943	83	-	149 341	149 341
35.12	Boots- u.Yachtbau	210	-	210	9	-	9 412	9 412
35.20	Schienenfahrzeugbau	5 973	661	6 634	282	1 102	277 458	278 560
35.30	Luft-u.Raumfahrzeugbau ...	1 976	455	2 431	103	12 631	666 423	679 054
35.4	H.v.Krafträdern,Fahrrä- dern u.Behindertenfahrz.	1 953	-	1 953	83	267	15 720	15 987
35.41	H.v.Krafträdern	1 159	-	1 159	50	-	4 336	4 336
35.42	H.v.Fahrrädern	486	-	486	21	267	10 516	10 783
35.43	H.v.Behinderten- fahrzeugen	308	-	308	13	-	868	868
35.50	Fahrzeugbau ang	408	-	408	17	-	5 877	5 877
DN	H.v.Möbeln,Schmuck,Mu- sikinstr.usw,Recycling .	29 526	5 004	34 530	1 466	22 455	308 051	330 506
36	H.v.Möbeln,Schmuck, Musikinstr.,Sportger.usw	28 725	4 939	33 664	1 429	21 860	275 490	297 350
36.1	H.v.Möbeln	21 336	4 742	26 078	1 106	20 870	151 230	172 100
36.11	H.v.Sitzmöbeln	6 471	88	6 559	280	803	33 155	33 958
36.12	H.v.Büro-u.Ladenmöbeln ...	3 517	220	3 737	159	13 715	30 543	44 258
36.13	H.v.Küchenmöbeln	1 027	53	1 080	46	-	5 257	5 257
36.14	H.v.sonst.Möbeln	9 867	4 381	14 248	601	6 352	75 427	81 779
36.15	H.v.Matratzen	454	-	454	19	-	6 848	6 848
36.2	H.v.Schmuck u.ä. Erzeugnissen	502	1	503	22	-	4 878	4 878
36.21	Prägen v.Münzen u. Medaillen	17	-	17	1	-	631	631
36.22	H.v.Schmuck,Gold-u. Silberschmiedewaren	485	1	486	21	-	4 247	4 247
36.30	H.v.Musikinstrumenten	1 098	4	1 102	47	-	5 833	5 833
36.40	H.v.Sportgeräten	184	8	192	8	-	11 092	11 092
36.50	H.v.Spielwaren	1 501	4	1 505	64	-	17 595	17 595
36.6	H.v.sonst.Erzeugnissen ...	4 104	180	4 284	183	990	84 862	85 852
36.61	H.v.Pantasieschmuck	190	-	190	8	-	904	904
36.62	H.v.Besen u.Bürsten	482	-	482	21	-	2 031	2 031
36.63	H.v.Erzeugnissen ang	3 432	180	3 612	154	990	81 927	82 917
37	Recycling	801	65	866	37	595	32 561	33 156
37.10	Recycling v.Schrott	164	65	229	10	595	29 083	29 678
37.20	Recycling v.nichtmetall. Altmat.u.Reststoffen ...	637	-	637	27	-	3 478	3 478

1) Klassifikation der Wirtschaftszweige, Ausgabe 1993 (WZ 93).
2) Siehe Erläuterungen in der Einführung.

1 Betriebe

 1.7 Heizöl- und Kohlebestand
 1.7.1 Am Ende des 4. Vierteljahres 1996
 Deutschland
 Tonnen

Land ----- Hauptgruppen	Heizölbestand		Steinkohlebestand		Braunkohlebestand		Kohlebestand insgesamt
	mittel- schwer, schwer	leicht	Steinkohle, -briketts	Steinkohlen- koks	Rohbraun- kohle	Braunkohlen- briketts u. -koks	
Baden-Württemberg	49 881	182 148	92 566	17 413	-	16	109 995
Bayern	80 402	112 823	74 752	38 489	-	723	113 964
Berlin	352	15 134	520
Brandenburg	5 253	8 483	25 937	43 256	497	2 223	71 913
Bremen
Hamburg
Hessen	20 489	49 680	3 945	2 163	1 010	2 478	9 596
Mecklenburg-Vorpommern	4 663	2 767	4	612	2 447	521	3 584
Niedersachsen	39 819	45 235	44 238	98 758	676	1 956	145 628
Nordrhein-Westfalen	92 602	86 575	134 874	232 987	7 805	13 094	388 760
Rheinland-Pfalz	17 064	45 040	71 214	1 551	-	573	73 338
Saarland	2 380	5 922	12 447	25 737	-	-	38 184
Sachsen	2 513	13 631	3 915	2 264	6 443	1 275	13 897
Sachsen-Anhalt	4 418	8 540	2	5 985	1 494	5 106	12 587
Schleswig-Holstein	60 158	15 993	4 192	619	-	-	4 811
Thüringen	1 157	8 059	3 058	3 770	1 263	3 604	11 695
Deutschland	413 344	602 778	473 756	538 838	21 635	31 615	1 065 844
Früheres Bundesgebiet	395 340	562 639	440 834	482 908	9 491	18 840	952 073
Neue Länder und Berlin-Ost	18 004	40 139	32 922	55 930	12 144	12 775	113 771
Vorleistungsgüterproduzenten							
Deutschland	291 231	293 525	446 648	524 747	12 937	25 887	1 010 219
Früheres Bundesgebiet	280 954	272 747	417 515	472 846	9 358	13 635	913 354
Neue Länder und Berlin-Ost	10 277	20 778	29 133	51 901	3 579	12 252	96 865
Investitionsgüterproduzenten							
Deutschland	5 015	164 920	5 519	1 447	585	484	8 035
Früheres Bundesgebiet	4 834	156 572	2 748	1 442	21	236	4 447
Neue Länder und Berlin-Ost	181	8 348	2 771	5	564	248	3 588
Gebrauchsgüterproduzenten							
Deutschland	746	22 968	84	159	9	83	335
Früheres Bundesgebiet	709	21 376	83	159	-	1	243
Neue Länder und Berlin-Ost	37	1 592	1	-	9	82	92
Verbrauchsgüterproduzenten							
Deutschland	116 352	121 365	21 505	12 485	8 104	5 161	47 255
Früheres Bundesgebiet	108 843	111 944	20 488	8 461	112	4 968	34 029
Neue Länder und Berlin-Ost	7 509	9 421	1 017	4 024	7 992	193	13 226

1 Betriebe
1.7 Heizöl- und Kohlebestand
1.7.1 Am Ende des 4. Vierteljahres 1996

Deutschland

Tonnen

Nr. der Klas- sifika- tion 1)	Wirtschaftsgliederung	Heizölbestand		Steinkohlebestand		Braunkohlebestand		Kohlebestand insgesamt
		mittel- schwer, schwer	leicht	Steinkohle, -briketts	Steinkohlen- koks	Rohbraun- kohle	Braunkohlen- briketts u. -koks	
C	Bergbau u. Gew. v. Steinen u. Erden	9 904	13 629	2 247	4 899	130	2 413	9 889
CA	Kohlenbergbau, Torfgew., Gew. v. Erdöl u. Erdgas usw	8 235	2 818	-	-	-	2 000	2 000
10	Kohlenbergbau, Torf- gewinnung	8 235	2 785	-	-	-	2 000	2 000
10.10	Steinkohlenbergbau u. -brikettherstellung	8 235	2 642	-	-	-	-	-
10.20	Braunkohlenbergbau u. -brikettherstellung	-	-	-	-	-	2 000	2 000
10.30	Torfgewinnung u. -veredlung	-	143	-	-	-	-	-
11	Gew. v. Erdöl u. Erdgas Erbrg. verb. Dienstleistg.	-	33	-	-	-	-	-
11.10	Gew. v. Erdöl u. Erdgas
11.20	Erbrg. v. Dienstleistg. bei d. Gew. v. Erdöl u. Erdgas
12.00	Bergbau a. Uran-u. Thoriumerze	-	-	-	-	-	-	-
CB	Erzbergbau, Gew. v. Steinen u. Erden, sonst. Bergbau ..	1 669	10 811	2 247	4 899	130	413	7 689
13	Erzbergbau	-	-	-	-	-	-	-
13.10	Eisenerzbergbau	-	-	-	-	-	-	-
13.20	NE-Metallerzbergbau (oh. Uran-u. Thoriumerze)	-	-	-	-	-	-	-
14	Gew. v. Steinen u. Erden, sonst. Bergbau	1 669	10 811	2 247	4 899	130	413	7 689
14.1	Gew. v. Natursteinen	1 529	1 629	61	4 822	-	321	5 204
14.11	Gew. v. Naturwerksteinen u. Natursteinen ang
14.12	Gew. v. Kalk, Dolom., Gips- u. Anhydritstein, Kreide .	1 525	1 514	61	4 822	-	321	5 204
14.13	Gew. v. Schiefer
14.2	Gew. v. Kies, Sand, Ton u. Kaolin	140	8 591	2 096	77	130	92	2 395
14.21	Gew. v. Kies u. Sand	68	8 041	78	77	130	91	376
14.22	Gew. v. Ton u. Kaolin	72	550	2 018	-	-	1	2 019
14.30	Bergbau a. chemische u. Düngemittelminerale ..	-	226	-	-	-	-	-
14.40	Gew. v. Salz	-	207	90	-	-	-	90
14.50	Gew. v. Steinen u. Erden ang, sonst. Bergbau	-	158	-	-	-	-	-
D	Verarbeitendes Gewerbe ...	403 440	589 149	471 509	533 939	21 505	29 202	1 056 155
DA	Ernährungsgewerbe u. Tabakverarbeitung	103 064	68 485	13 394	12 424	7 754	4 473	38 045
15	Ernährungsgewerbe	103 064	65 954	13 167	12 419	7 754	4 473	37 813
15.1	Schlachten u. Fleisch- verarbeitung	613	6 921	1 017	-	-	33	1 050
15.11	Schlachten (oh. Schlachten v. Geflügel)	4	966	1 017	-	-	-	1 017
15.12	Schlachten v. Geflügel	-	506	-	-	-	-	-
15.13	Fleischverarbeitung	609	5 449	-	-	-	33	33

1) Klassifikation der Wirtschaftszweige, Ausgabe 1993 (WZ 93).

1 Betriebe
1.7 Heizöl- und Kohlebestand
1.7.1 Am Ende des 4. Vierteljahres 1996

Deutschland

Tonnen

Nr.der Klas- sifika- tion 1)	Wirtschaftsgliederung	Heizölbestand		Steinkohlebestand		Braunkohlebestand		Kohlebestand insgesamt
		mittel- schwer, schwer	leicht	Steinkohle, -briketts	Steinkohlen- koks	Rohbraun- kohle	Braunkohlen- briketts u. -koks	
15.20	Fischverarbeitung	2	2 281	-	-	-	9	9
15.3	Obst-u.Gemüsever- arbeitung	237	4 298	-	-	-	10	10
15.31	Verarb.v.Kartoffeln	156	713	-	-	-	5	5
15.32	H.v.Frucht-u.Gemüse- säften	62	1 619	-	-	-	-	-
15.33	Verarb.v.Obst u. Gemüse ang	19	1 966	-	-	-	5	5
15.4	H.v.pflanzlichen u. tierischen Ölen u.Fetten	1 797	613	-	-	-	-	-
15.41	H.v.rohen Ölen u.Fetten ..	440	36	-	-	-	-	-
15.42	H.v.raffinierten Ölen u. Fetten	1 330	111	-	-	-	-	-
15.43	H.v.Margarine u.ä. Nahrungsfetten	27	466	-	-	-	-	-
15.5	Milchverarbeitung	1 340	7 670	-	-	-	-	-
15.51	Milchverarbeitung (oh.H.v.Speiseeis)	1 340	7 546	-	-	-	-	-
15.52	H.v.Speiseeis	-	124	-	-	-	-	-
15.6	Mahl-u.Schälmlühlen,H.v. Stärke u.Stärkeerzeugn.	629	1 017	-	-	-	7	7
15.61	Mahl-u.Schälmlühlen	-	618	-	-	-	7	7
15.62	H.v.Stärke u.Stärke- erzeugnissen	629	399	-	-	-	-	-
15.7	H.v.Futtermitteln	16	2 064	-	-	-	438	438
15.71	H.v.Futtermitteln f. Nutztiere	16	1 871	-	-	-	438	438
15.72	H.v.Futtermitteln f. sonst.Tiere	-	193	-	-	-	-	-
15.8	Sonst.Ernährungsgewerbe (oh.Getränkeherstellung)	96 739	21 036	11 787	12 244	5 319	3 621	32 971
15.81	H.v.Backwaren (oh.Dauer- backwaren)	72	5 525	-	1	-	13	14
15.82	H.v.Dauerbackwaren	9	1 025	126	-	-	-	126
15.83	Zuckerindustrie	96 577	4 256	10 765	12 218	5 313	3 599	31 895
15.84	H.v.Süßwaren(oh.Dauer- backwaren)	6	3 051	-	-	-	-	-
15.85	H.v.Teigwaren	-	874	-	-	-	-	-
15.86	Verarb.v.Kaffee u.Tee, H.v.Kaffee-Ersatz	4	2 164	-	-	-	-	-
15.87	H.v.Würzen u.Soßen	51	1 401	-	25	6	7	38
15.88	H.v.homogenisierten u. diätetischen Nahrungsm.	-	313	590	-	-	-	590
15.89	H.v.sonst.Nahrungsmit- teln (oh.Getränke)	20	2 427	306	-	-	2	308
15.9	Getränkeherstellung	1 691	20 054	363	175	2 435	355	3 328
15.91	H.v.Spirituosen	-	1 601	23	-	-	1	24
15.92	Alkoholbrennerei	148	296	224	-	-	-	224
15.93	H.v.Wein a.frischen Trauben	35	475	-	8	-	25	33
15.94	H.v.Apfelwein u.sonst. Fruchtweinen

1) Klassifikation der Wirtschaftszweige, Ausgabe 1993 (WZ 93).

1 Betriebe
 1.7 Heizöl- und Kohlebestand
 1.7.1 Am Ende des 4. Vierteljahres 1996
 Deutschland
 Tonnen

Nr. der Klas- sifikation 1)	Wirtschaftsgliederung	Heizölbestand		Steinkohlebestand		Braunkohlebestand		Kohlebestand insgesamt
		mittel- schwer, schwer	leicht	Steinkohle, -briketts	Steinkohlen- koks	Rohbraun- kohle	Braunkohlen- briketts u. -koks	
15.95	H.v.Wermutwein u.sonst. aromatisierten Weinen
15.96	H.v.Bier	1 435	13 177	116	167	-	329	612
15.97	H.v.Malz	-	471	-	-	-	-	-
15.98	Mineralbrunnen,H.v. Erfrischungsgetränken ..	12	3 858	-	-	2 435	-	2 435
16.00	Tabakverarbeitung	-	2 531	227	5	-	-	232
08	Textil-u.Bekleidungs- gewerbe	4 851	39 221	4 241	375	164	89	4 869
17	Textilgewerbe	4 164	29 459	4 241	371	164	67	4 843
17.1	Spinnstoffaufbereitung u.Spinnerei	1 086	2 176	2 009	-	-	-	2 009
17.11	Baumwollaufbereitung u. -spinnerei	464	1 514	-	-	-	-	-
17.12	Wollaufbereitung u. Streichgarnspinnerei ...	87	105	-	-	-	-	-
17.13	Wollaufbereitung u. Kammgarnspinnerei	135	167	2 009	-	-	-	2 009
17.14	Flachsaufbereitung u. -spinnerei
17.15	Zwirnen u.Texturieren v. Filamentgarnen usw.	-	26	-	-	-	-	-
17.16	Nähgarnfertigung	-	346	-	-	-	-	-
17.17	Sonst.Spinnstoffaufbe- reitung u.Spinnerei
17.2	Weberei	1 067	3 286	100	-	155	5	260
17.21	Baumwollweberei	676	1 670	-	-	155	-	155
17.22	Streichgarnweberei	-	170	100	-	-	-	100
17.23	Kammgarnweberei	299	488	-	-	-	-	-
17.24	Seiden-u.Filamentgarn- weberei	57	638	-	-	-	5	5
17.25	Sonst.Weberei	35	320	-	-	-	-	-
17.30	Textilveredlung	701	15 603	2 122	354	-	20	2 496
17.40	H.v.konfektion,Textil- waren (oh.Bekleidung) ..	170	1 961	-	17	-	25	42
17.5	Sonst.Textilgewerbe (oh.H.v.Maschenware) ...	1 012	3 374	10	-	9	12	31
17.51	H.v.Teppichen	568	765	-	-	-	-	-
17.52	H.v.Seilerwaren	-	191	-	-	-	-	-
17.53	H.v.Vliesstoff,Erzeugn. daraus (oh.Bekleidung) .	-	336	-	-	-	-	-
17.54	Textilgewerbe ang	444	2 082	10	-	9	12	31
17.60	H.v.gewirktem u. gestricktem Stoff	-	993	-	-	-	-	-
17.7	H.v.gewirkten u.ge- strickten Fertigerzeugn.	128	2 066	-	-	-	5	5
17.71	H.v.Strumpfwaren	125	311	-	-	-	-	-
17.72	H.v.Pullovern,Strick- jacken u.ä.	3	1 755	-	-	-	5	5

1) Klassifikation der Wirtschaftszweige, Ausgabe 1993 (WZ 93).

1 Betriebe
1.7 Heizöl- und Kohlebestand
1.7.1 Am Ende des 4. Vierteljahres 1996
Deutschland
Tonnen

Nr. der Klas- sifika- tion 1)	Wirtschaftsgliederung	Heizölbestand		Steinkohlebestand		Braunkohlebestand		Kohlebestand insgesamt
		mittel- schwer, schwer	leicht	Steinkohle, -briketts	Steinkohlen- koks	Rohbraun- kohle	Braunkohlen- briketts u. -koks	
18	Bekleidungsgewerbe	687	9 762	-	4	-	22	26
18.10	H.v. Lederbekleidung	-	186	-	2	-	-	2
18.2	H.v. Bekleidung (oh. Lederbekleidung)	687	9 520	-	2	-	22	24
18.21	H.v. Arbeits- u. Berufs- bekleidung	3	414	-	-	-	7	7
18.22	H.v. Oberbekleidg. (oh. Ar- beits- u. Berufsbekleidg.)	15	4 676	-	-	-	3	3
18.23	H.v. Wäsche	669	2 818	-	-	-	3	3
18.24	H.v. sonst. Bekleidg. u. Bekleidungszubehör	-	1 612	-	2	-	9	11
18.30	Zurichtung u. Färben v. Fellen, H.v. Pelzwaren ...	-	56	-	-	-	-	-
DC	Ledergewerbe	461	3 392	60	-	1 246	3	1 309
19	Ledergewerbe	461	3 392	60	-	1 246	3	1 309
19.10	Ledererzeugung	261	573	-	-	1 246	-	1 246
19.20	Lederverarb. (oh. H.v. Le- derbekleidung u. Schuhen)	-	901	60	-	-	3	63
19.30	H.v. Schuhen	200	1 918	-	-	-	-	-
DD	Holzgewerbe (oh. H.v. Möbeln)	4 472	11 429	144	-	5	102	251
20	Holzgewerbe (oh. H.v. Möbeln)	4 472	11 429	144	-	5	102	251
20.10	Säge-, Hobel- u. Holz- imprägnierwerke	25	5 256	-	-	5	19	24
20.20	Furnier-, Sperrh.-, Holz- faserpl.- u. -spanpl. Werke	4 200	2 550	86	-	-	25	111
20.30	H.v. Konstr.-, Fertigb.t., Ausbauelement u. ä. a. Holz	206	2 698	-	-	-	56	56
20.40	H.v. Verpackungsmitteln u. Lagerbehältern a. Holz	34	286	-	-	-	-	-
20.5	H.v. Holzwaren ang. Kork-, Flecht- u. Korbwaren	7	639	58	-	-	2	60
20.51	H.v. Holzwaren ang. Veredlg. v. Holzwaren	7	591	58	-	-	2	60
20.52	H.v. Kork-, Flecht- u. Korbwaren	-	48	-	-	-	-	-
DE	Papier-, Verlags- u. Druckgewerbe	34 019	34 188	35 672	647	536	2 425	39 280
21	Papiergewerbe	33 758	20 975	35 672	647	536	2 404	39 259
21.1	H.v. Holzstoff, Zellstoff, Papier, Karton u. Pappe ..	31 521	9 926	34 335	647	530	2 393	37 905
21.11	H.v. Holzstoff u. Zellstoff
21.12	H.v. Papier, Karton u. Pappe
21.2	Papier-, Karton- u. Pappe- verarbeitung	2 237	11 049	1 337	-	6	11	1 354
21.21	H.v. Wellpapier u. -pappe, Verpackungsmitteln	644	6 691	1 337	-	6	-	1 343
21.22	H.v. Haushalts- u. Hygiene- art. a. Zellstoff u. Papier	768	1 206	-	-	-	11	11
21.23	H.v. Schreibwaren, Büro- bedarf a. Papier u. Pappe	119	1 316	-	-	-	-	-

1) Klassifikation der Wirtschaftszweige, Ausgabe 1993 (WZ 93).

1 Betriebe
1.7 Heizöl- und Kohlebestand
1.7.1 Am Ende des 4. Vierteljahres 1996
Deutschland
Tonnen

Nr.der Klas- sifika- tion 1)	Wirtschaftsgliederung	Heizölbestand		Steinkohlebestand		Braunkohlebestand		Kohlebestand insgesamt
		mittel- schwer, schwer	leicht	Steinkohle, -briketts	Steinkohlen- koks	Rohbraun- kohle	Braunkohlen- briketts u. -koks	
21.24	H.v.Tapeten	20	304	-	-	-	-	-
21.25	H.v.sonst.Waren aus Papier,Karton u.Pappe ..	686	1 532	-	-	-	-	-
22	Verlags-,Druckgewerbe, Vervielfältigung	261	13 213	-	-	-	21	21
22.1	Verlagsgewerbe	215	2 697	-	-	-	1	1
22.11	Buchverlag u.Musikverlag .	4	480	-	-	-	-	-
22.12	Zeitungsverlag	211	1 347	-	-	-	1	1
22.13	Zeitschriftenverlag	-	700	-	-	-	-	-
22.14	Verlag v.bespielten Tonträgern	-	14	-	-	-	-	-
22.15	Sonst.Verlagsgewerbe	-	156	-	-	-	-	-
22.2	Druckgewerbe	46	10 426	-	-	-	20	20
22.21	Zeitungsdruckerei	-	335	-	-	-	-	-
22.22	Druckerei (oh.Zeitungs- druckerei)	39	8 744	-	-	-	20	20
22.23	Druckweiterverarbeitung ..	-	934	-	-	-	-	-
22.24	Satzherstellung u. Reproduktion	7	360	-	-	-	-	-
22.25	Sonst.Druckgewerbe	-	53	-	-	-	-	-
22.3	Vervielf.v.besp.Ton-, Bild-u.Datenträgern	-	90	-	-	-	-	-
22.31	Vervielfältigung v. bespielten Tonträgern ..	-	60	-	-	-	-	-
22.32	Vervielfältigung v. bespielten Bildträgern
22.33	Vervielfältigung v. bespielten Datenträgern
0F	Kokerei,Mineralölverar- beitung,H.v.Brutstoffen	27 422	573	-	-	-	-	-
23	Kokerei,Mineralölverar- beitung,H.v.Brutstoffen	27 422	573	-	-	-	-	-
23.10	Kokerei	-	27	-	-	-	-	-
23.20	Mineralölverarbeitung	27 422	430	-	-	-	-	-
23.30	H.u.Verarb.v.Spalt-u. Brutstoffen	-	116	-	-	-	-	-
06	Chemische Industrie	113 068	77 573	189 064	43 023	7 780	2 191	242 058
24	Chemische Industrie	113 068	77 573	189 064	43 023	7 780	2 191	242 058
24.1	H.v.chemischen Grund- stoffen	88 324	37 187	156 504	42 948	7 330	1 131	207 913
24.11	H.v.Industriegasen	-	292	-	-	-	-	-
24.12	H.v.Farbstoffen u. Pigmenten	6	1 718	-	170	-	-	170
24.13	H.v.sonst.anorganischen Grundstoffen u.Chemik. .	1 339	1 289	4 940	35 706	6 030	271	46 947
24.14	H.v.sonst.organischen Grundstoffen u.Chemik. .	24 139	5 358	85 428	-	-	447	85 875
24.15	H.v.Düngemitteln u. Stickstoffverbindungen .	47 773	488	-	-	-	-	-
24.16	H.v.Kunststoff in Pri- märformen	15 067	28 042	66 136	7 072	1 300	413	74 921

1) Klassifikation der Wirtschaftszweige, Ausgabe 1993 (WZ 93).

1 Betriebe
1.7 Heizöl- und Kohlebestand
1.7.1 Am Ende des 4. Vierteljahres 1996
Deutschland
Tonnen

Nr.der Klas- sifika- tion 1)	Wirtschaftsgliederung	Heizölbestand		Steinkohlebestand		Braunkohlebestand		Kohlebestand insgesamt
		mittel- schwer, schwer	leicht	Steinkohle, -briketts	Steinkohlen- koks	Rohbraun- kohle	Braunkohlen- briketts u. -koks	
24.17	H.v.synthetischem Kaut- schuk in Primärformen ..	-	-	-	-	-	-	-
24.20	H.v.Schädlingsbekämp- fungs-u.Pflanzenschutz.	470	392	-	-	-	-	-
24.30	H.v.Anstrichmitteln, Druckfarben u.Kitten ...	270	4 371	-	2	-	19	21
24.4	H.v.pharmazeut.Erzeugn. ..	10 733	23 760	6 229	-	-	1 041	7 270
24.41	H.v.pharmazeut. Grundstoffen	2	8	-	-	-	-	-
24.42	H.v.pharmazeut.Speziali- täten u.sonst.Erzeugn. .	10 731	23 752	6 229	-	-	1 041	7 270
24.5	H.v.Seifen,Wasch-,Reini- gungs-u.Körperpflegem. .	507	4 740	1 674	5	350	-	2 029
24.51	H.v.Seifen,Wasch-,Reini- gungs-u.Poliermitteln ..	490	2 393	1 674	-	350	-	2 024
24.52	H.v.Duft-u.Körper- pflegemitteln	17	2 347	-	5	-	-	5
24.6	H.v.sonst.chemischen Erzeugnissen	2 598	5 894	24 657	68	100	-	24 825
24.61	H.v.pyrotechnischen Erzeugnissen	-	684	-	68	-	-	68
24.62	H.v.Klebstoffen u. Gelatine	69	1 062	-	-	-	-	-
24.63	H.v.etherischen Ölen	1 675	238	-	-	-	-	-
24.64	H.v.fotochemischen Erzeugnissen	247	631	-	-	-	-	-
24.65	H.v.unbespielten Ton-, Bild-u.Datenträgern	-	25	-	-	-	-	-
24.66	H.v.chemischen Erzeug- nissen ang	607	3 254	24 657	-	100	-	24 757
24.70	H.v.Chemiefasern	10 166	1 229	-	-	-	-	-
DH	H.v.Gummi-u.Kunststoff- waren	4 894	31 101	3 775	6	-	293	4 074
25	H.v.Gummi-u.Kunststoff- waren	4 894	31 101	3 775	6	-	293	4 074
25.1	H.v.Gummiwaren	2 228	6 268	1 616	-	-	250	1 866
25.11	H.v.Bereifungen	1 240	1 285	229	-	-	-	229
25.12	Runderneuerung v. Bereifungen	-	223	-	-	-	-	-
25.13	H.v.sonst.Gummiwaren	988	4 760	1 387	-	-	250	1 637
25.2	H.v.Kunststoffwaren	2 666	24 833	2 159	6	-	43	2 208
25.21	H.v.Platten,Folien usw a.Kunststoff	1 966	6 883	2 137	-	-	-	2 137
25.22	H.v.Verpackungsmitteln a.Kunststoff	131	3 676	-	-	-	-	-
25.23	H.v.Baubedarfsartikeln a.Kunststoff	13	4 060	2	1	-	3	6
25.24	H.v.sonst.Kunststoff- waren	556	10 214	20	5	-	40	65
DI	Glasgewerbe,Keramik, Verarb.v.Steinen u.Erden	60 979	36 078	202 161	21 054	2 487	17 947	243 649
26	Glasgewerbe,Keramik, Verarb.v.Steinen u.Erden	60 979	36 078	202 161	21 054	2 487	17 947	243 649
26.1	H.u.Verarb.v.Glas	20 857	4 389	-	-	-	-	-

1) Klassifikation der Wirtschaftszweige, Ausgabe 1993 (WZ 93).

1 Betriebe
1.7 Heizöl- und Kohlebestand
1.7.1 Am Ende des 4. Vierteljahres 1996
Deutschland
Tonnen

Nr. der Klas- sifika- tion 1)	Wirtschaftsgliederung	Heizölbestand		Steinkohlebestand		Braunkohlebestand		Kohlebestand insgesamt
		mittel- schwer, schwer	leicht	Steinkohle, -briketts	Steinkohlen- koks	Rohbraun- kohle	Braunkohlen- briketts u. -koks	
26.11	H.v.Flachglas	4 053	162	-	-	-	-	-
26.12	Veredlg.u.Verarb.v. Flachglas	611	1 246	-	-	-	-	-
26.13	H.v.Hohlglas	16 176	1 002	-	-	-	-	-
26.14	H.v.Glasfaser	-	349	-	-	-	-	-
26.15	H.,Veredlg.u.Verarb.v. sonst.Glas,techn.Glasw.	17	1 630	-	-	-	-	-
26.2	Keramik (oh.Ziegelei u. Baukeramik)	145	3 807	213	10	1 376	550	2 149
26.21	H.v.keramischen Haus- haltsw.u.Ziergegenst. ...	-	552	-	-	-	4	4
26.22	H.v.Sanitärkeramik	-	470	-	-	-	-	-
26.23	H.v.Isolatoren u. Isolierteilen a.Keramik	-	296	-	-	-	-	-
26.24	H.v.keramischen Erzeugn. f.sonst.techn.Zwecke ...	-	157	-	-	-	-	-
26.25	H.v.keramischen Erzeugnissen ang	7	115	-	-	-	-	-
26.26	H.v.feuerfesten keramischen Werkstoffen	138	2 217	213	10	1 376	546	2 145
26.30	H.v.keramischen Wand-u. Bodenfliesen u.-platten	20	1 197	6	-	-	-	6
26.40	Ziegelei,H.v.sonst. Baukeramik	1 262	2 282	50	80	110	153	393
26.5	H.v.Zement,Kalk u. gebranntem Gips	35 252	2 717	201 708	17 068	554	15 985	235 315
26.51	H.v.Zement	29 776	1 784	200 399	10 585	554	12 882	224 420
26.52	H.v.Kalk	2 021	425	567	6 483	-	2 847	9 897
26.53	H.v.gebranntem Gips	3 455	508	742	-	-	256	998
26.6	H.v.Erzeugnissen a. Beton,Zement u.Gips	2 468	15 260	184	2 066	13	69	2 332
26.61	H.v.Betonerzeugnissen f. d.Bau u.Kalksandsteinen	780	9 105	11	23	13	24	71
26.62	H.v.Gipserzeugnissen f. d.Bau	1 242	215	-	-	-	-	-
26.63	H.v.Transportbeton	18	3 472	-	-	-	-	-
26.64	H.v.Mörtel	46	875	173	2 043	-	19	2 235
26.65	H.v.Faserzementwaren	382	1 157	-	-	-	26	26
26.66	H.v.Erzeugnissen a. Beton,Zement u.Gips ang	-	436	-	-	-	-	-
26.70	Be-u.Verarb.v.Natur- steinen ang	23	983	-	850	-	602	1 452
26.8	H.v.sonst.Mineral- erzeugnissen	952	5 443	-	980	434	588	2 002
26.81	H.v.Mühl-,Polier-u.ä. Steinen,Schleifwerkzeug.	48	734	-	-	-	-	-
26.82	H.v.Mineraler- zeugnissen ang	904	4 709	-	980	434	588	2 002
DJ	Metallerzg.u.-bearb., H.v.Metallerzeugnissen .	42 843	69 862	17 096	450 370	138	955	468 559
27	Metallerzg.u.-bearbeitung.	42 121	19 473	17 081	449 880	-	883	467 844
27.10	Erzeugung v.Roheisen, Stahl,Ferroleg.(EGKS) ..	40 259	6 942	15 277	433 493	-	126	448 896

1) Klassifikation der Wirtschaftszweige, Ausgabe 1993 (WZ 93).

1 Betriebe
1.7 Heizöl- und Kohlebestand
1.7.1 Am Ende des 4. Vierteljahres 1996
Deutschland
Tonnen

Nr.der Klas- sifika- tion 1)	Wirtschaftsgliederung	Heizölbestand		Steinkohlebestand		Braunkohlebestand		Kohlebestand insgesamt
		mittel- schwer, schwer	leicht	Steinkohle, -briketts	Steinkohlen- koks	Rohbraun- kohle	Braunkohlen- briketts u. -koks	
27.2	H.v.Rohren	97	1 146	-	628	-	7	635
27.21	H.v.Rohren u.Rohrstücken a.Gußeisen	5	222	-	628	-	7	635
27.22	H.v.Stahlrohren u.Rohr- stücken a. Eisen u.Stahl	92	924	-	-	-	-	-
27.3	Sonst.erste Bearb.v.Ei- sen, Stahl, H.v.Ferroleg.	24	1 103	-	30	-	96	126
27.31	H.v.Blankstahl	10	254	-	-	-	-	-
27.32	H.v.Kaltband unter 500 mm Breite	10	469	-	-	-	-	-
27.33	H.v.Kaltprofilen	-	15	-	-	-	-	-
27.34	H.v.gezogenem Draht	4	245	-	-	-	17	17
27.35	Erste Bearb.v.Eisen u. Stahl ang, H.v.Ferroleg.	-	120	-	30	-	79	109
27.4	Erzeugung u.erste Bearb. v.NE-Metallen	1 613	5 358	1 682	9 003	-	577	11 262
27.41	Erzeugung u.erste Bearb. v.Edelmetallen	-	259	-	1	-	-	1
27.42	Erzeugung u.erste Bearb. v.Aluminium	1 243	2 484	781	2 739	-	-	3 520
27.43	Erzeugung u.erste Bearb. v.Blei, Zinn u.Zinn	88	737	41	3 494	-	288	3 823
27.44	Erzeugung u.erste Bearb. v.Kupfer	282	1 612	860	2 769	-	289	3 918
27.45	Erzeugung u.erste Bearb. v.sonst.NE-Metallen	-	266	-	-	-	-	-
27.5	Gießereiindustrie	128	4 924	122	6 726	-	77	6 925
27.51	Eisengießerei	46	2 094	122	6 667	-	77	6 866
27.52	Stahlgießerei	17	450	-	42	-	-	42
27.53	Leichtmetallgießerei	65	1 963	-	17	-	-	17
27.54	Buntmetallgießerei	-	417	-	-	-	-	-
28	H.v.Metallerzeugnissen ...	722	50 389	15	490	138	72	715
28.1	Stahl-u.Leichtmetallbau ..	177	10 892	15	32	9	25	81
28.11	H.v.Stahl-u.Leicht- metallkonstruktionen ...	143	7 368	15	32	9	25	81
28.12	H.v.Ausbauelementen a. Stahl u.Leichtmetall ...	34	3 524	-	-	-	-	-
28.2	Kessel-u.Behälterbau (oh.H.v.Dampfkesseln) ..	26	2 544	-	274	-	1	275
28.21	H.v.Tanks u.Sammel- behältern	26	1 276	-	-	-	1	1
28.22	H.v.Zentralheizungs- Heizkörpern u.-Kesseln .	-	1 268	-	274	-	-	274
28.30	H.v.Dampfkesseln (oh. Zentralheizungskessel) .	4	936	-	1	-	-	1
28.40	H.v.Schmiede-, Press-, Zieh-, Stanzteilen u.ä. .	23	6 027	-	-	-	3	3
28.5	Oberfläch.veredlg., Wär- mebehandlg., Mechanik ang	61	6 132	-	-	8	7	15
28.51	Oberfläch.veredlg.u. Wärmebehandlung	43	2 970	-	-	8	3	11
28.52	Mechanik ang	18	3 162	-	-	-	4	4

1) Klassifikation der Wirtschaftszweige, Ausgabe 1993 (WZ 93).

1 Betriebe
1.7 Heizöl- und Kohlebestand
1.7.1 Am Ende des 4. Vierteljahres 1996
Deutschland
Tonnen

Nr. der Klas- sifika- tion 1)	Wirtschaftsgliederung	Heizölbestand		Steinkohlebestand		Braunkohlebestand		Kohlebestand insgesamt
		mittel- schwer, schwer	leicht	Steinkohle, -briketts	Steinkohlen- koks	Rohbraun- kohle	Braunkohlen- briketts u. -koks	
28.6	H.v.Schneidw.,Werkzeug., Schlössern u.Beschlägen	151	10 333	-	-	-	6	6
28.61	H.v.Schneidwaren u. Bestecken	-	612	-	-	-	-	-
28.62	H.v.Werkzeugen	-	5 922	-	-	-	4	4
28.63	H.v.Schlössern u. Beschlägen	151	3 799	-	-	-	2	2
28.7	H.v.sonst.EBM-Waren	280	13 525	-	183	121	30	334
28.71	H.v.Behälter u.Eisen u. Stahl	66	304	-	-	-	-	-
28.72	H.v.Verpackungen u. Verschlüssen a.Metall ..	-	796	-	-	-	-	-
28.73	H.v.Drahtwaren	26	1 379	-	3	-	6	9
28.74	H.v.Schrauben,Nieten, Ketten u.Federn	153	3 669	-	5	1	13	19
28.75	H.v.EBM-Waren ang	35	7 377	-	175	120	11	306
DK	Maschinenbau	4 369	93 739	41	900	1 338	151	2 430
29	Maschinenbau	4 369	93 739	41	900	1 338	151	2 430
29.1	H.v.Masch.f.d.Erzeugung u.Nutzung v.mech.Energie	1 327	21 999	20	395	-	6	421
29.11	H.v.Verbränn.mot.u.Turb. (oh.Strassenfahrz.u.ä.) .	703	4 608	-	56	-	-	56
29.12	H.v.Pumpen u. Kompressoren	385	6 291	20	150	-	5	175
29.13	H.v.Armaturen	28	6 054	-	91	-	-	91
29.14	H.v.Lagern,Getrieben, Zahnradern,Antriebsselem.	211	5 046	-	98	-	1	99
29.2	H.v.sonst.Maschinen f. unspezifische Verwendung	441	21 904	-	-	-	58	58
29.21	H.v.Öfen u.Brennern	44	1 172	-	-	-	4	4
29.22	H.v.Hebezeugen u. Fördermitteln	186	5 590	-	-	-	43	43
29.23	H.v.kälte-u.lufttechn. Erzeugn.f.gewerbli.Zwecke	72	5 666	-	-	-	11	11
29.24	H.v.Maschinen f.unspezi- fische Verwendung ang ..	139	9 476	-	-	-	-	-
29.3	H.v.land-u.forstw. Maschinen	672	3 924	7	147	15	20	189
29.31	H.v.Ackerschleppern	29	458	-	91	-	-	91
29.32	H.v.sonst.land-u. forstw.Maschinen	643	3 466	7	56	15	20	98
29.40	H.v.Werkzeugmaschinen	355	15 924	4	75	513	13	605
29.5	H.v.Masch.f.sonst.best. Wirtschaftszweige	1 217	25 258	10	124	-	49	183
29.51	H.v.Masch.f.Metallerzeu- gung,Walzwerkseintr.usw .	350	332	-	-	-	-	-
29.52	H.v.Bergwerks-,Bau-u. Baustoffmaschinen	86	3 402	7	33	-	10	50
29.53	H.v.Masch.f.Ernährungs- gewerbe u.Tabakverarb. .	58	2 686	-	23	-	2	25
29.54	H.v.Masch.f.d.Textil-, Bekleidg.-u.Ledergewerbe	354	4 277	-	5	-	-	5
29.55	H.v.Masch.f.d.Papier- gewerbe	-	2 025	-	-	-	5	5

1) Klassifikation der Wirtschaftszweige, Ausgabe 1993 (WZ 93).

1 Betriebe
1.7 Heizöl- und Kohlebestand
1.7.1 Am Ende des 4. Vierteljahres 1996
Deutschland
Tonnen

Nr.der Klas- sifika- tion 1)	Wirtschaftsgliederung	Heizölbestand		Steinkohlebestand		Braunkohlebestand		Kohlebestand insgesamt
		mittel- schwer, schwer	leicht	Steinkohle, -briketts	Steinkohlen- koks	Rohbraun- kohle	Braunkohlen- briketts u. -koks	
29.56	H.v.Masch.f.best.Wirt- schaftszweige ang	369	12 536	3	63	-	32	98
29.60	H.v.Waffen u.Munition	145	1 804	-	-	810	-	810
29.7	H.v.Haushaltsgeräten ang .	212	2 926	-	159	-	5	164
29.71	H.v.elektrischen Haushaltsgeräten	210	2 537	-	51	-	-	51
29.72	H.v.nichtelektrischen Heiz-,Koch-u.ä.Gerät.ang	2	389	-	108	-	5	113
DL	H.v.Büromasch.,Dv-Gerät. u.-einr.;Elektrotech.usw	1 050	54 080	52	4 664	6	114	4 836
30.0	H.v.Büromasch.,Dv-Gerät. u.-einr.	-	1 487	-	-	-	-	-
30.01	H.v.Büromaschinen	-	712	-	-	-	-	-
30.02	H.v.Dv-Gerät.u.-einr.	-	775	-	-	-	-	-
31	H.v.Geräten d.Elekttriz. erzg.,-verteilung u.ä. .	892	28 834	-	4 280	6	84	4 370
31.10	H.v.Elektromotoren,Gene- ratoren,Transformatoren	262	6 271	-	-	6	6	12
31.20	H.v.Elekttriz.vertlg.-u. -schalteinrichtungen ...	268	10 152	-	-	-	8	8
31.30	H.v.isol.Elektrokabeln, -leitungen u.-drähten ..	6	1 142	-	-	-	-	-
31.40	H.v.Akkumulatoren u. Batterien	-	1 080	-	-	-	1	1
31.50	H.v.elektrischen Lampen u.Leuchten	35	3 199	-	6	-	2	8
31.6	H.v.elekttr.Ausrüstg.ang ..	321	6 990	-	4 274	-	67	4 341
31.61	H.v.elekttr.Ausrüstg.f. Motoren u.Fahrzeuge ang	284	3 517	-	-	-	2	2
31.62	H.v.sonst.elekttr. Ausrüstg.ang	37	3 473	-	4 274	-	65	4 339
32	Rundfunk-,Fernseh-u. Nachrichtentechnik	-	8 775	-	384	-	18	402
32.10	H.v.elektronischen Bauelementen	-	3 818	-	-	-	-	-
32.20	H.v.nachrichtentechni- schen Geräten u.Einr. ..	-	3 614	-	384	-	4	388
32.30	H.v.Rundfunk-,Fernseh-, phono-,videotechn.Gerät.	-	1 343	-	-	-	14	14
33	Medizin-,Mess-,Steuer- u.Regelungstechnik,Optik	158	14 984	52	-	-	12	64
33.10	H.v.med.Geräten u.ortho- pädischen Vorrichtungen	19	4 407	4	-	-	6	10
33.20	H.v.Meß-,Kontroll-, Navig.-u.ä.Instr.u.Vorr.	32	7 798	-	-	-	6	6
33.30	H.v.industriellen Prozeß-Steuerungsanlg. .	-	251	-	-	-	-	-
33.40	H.v.optischen u. fotografischen Geräten .	107	1 824	48	-	-	-	48
33.50	H.v.Uhren	-	704	-	-	-	-	-
DM	Fahrzeugbau	956	47 292	5 459	281	42	305	6 087
34	H.v.Kraftwagen u. Kraftwagenteilen	770	37 531	2 709	266	27	264	3 266

1) Klassifikation der Wirtschaftszweige, Ausgabe 1993 (WZ 93).

1 Betriebe
1.7 Heizöl- und Kohlebestand
1.7.1 Am Ende des 4. Vierteljahres 1996
Deutschland
Tonnen

Nr. der Klas- sifika- tion 1)	Wirtschaftsgliederung	Heizölbestand		Steinkohlebestand		Braunkohlebestand		Kohlebestand insgesamt
		mittel- schwer, schwer	leicht	Steinkohle, -briketts	Steinkohlen- koks	Rohbraun- kohle	Braunkohlen- briketts u. -koks	
34.10	H.v.Kraftwagen u. Kraftwagenmotoren	48	16 543	2 624	-	6	233	2 863
34.20	H.v.Karosserien, Aufbauten u.Anhängern ..	158	4 555	85	-	21	12	118
34.30	H.v.Teilen u.ä.f.Kraft- wagen u.deren Motoren ..	564	16 433	-	266	-	19	285
35	Sonst.Fahrzeugbau	186	9 761	2 750	15	15	41	2 821
35.1	Schiffbau	6	2 243	31	5	-	-	36
35.11	Schiffbau (oh.Boots-u. Yachtbau)	6	1 265	31	5	-	-	36
35.12	Boots- u.Yachtbau	-	978	-	-	-	-	-
35.20	Schienenfahrzeugbau	-	3 015	2 719	10	15	41	2 785
35.30	Luft-u.Raumfahrzeugbau ...	180	3 614	-	-	-	-	-
35.4	H.v.Krafträdern,Fahrrä- dern u.Behindertenfahrz.	-	844	-	-	-	-	-
35.41	H.v.Krafträdern	-	377	-	-	-	-	-
35.42	H.v.Fahrrädern	-	277	-	-	-	-	-
35.43	H.v.Behinderten- fahrzeugen	-	190	-	-	-	-	-
35.50	Fahrzeugbau ang	-	45	-	-	-	-	-
DN	H.v.Möbeln,Schmuck,Mu- sikinstr.usw,Recycling .	992	22 136	350	195	9	154	708
36	H.v.Möbeln,Schmuck, Musikinstr.,Sportger.usw	992	21 772	350	35	9	83	477
36.1	H.v.Möbeln	439	15 337	1	-	9	64	74
36.11	H.v.Sitzmöbeln	49	4 879	1	-	9	43	53
36.12	H.v.Büro-u.Ladenmöbeln ...	25	2 448	-	-	-	-	-
36.13	H.v.Küchenmöbeln	5	1 122	-	-	-	7	7
36.14	H.v.sonst.Möbeln	360	6 441	-	-	-	14	14
36.15	H.v.Matratzen	-	447	-	-	-	-	-
36.2	H.v.Schmuck u.ä. Erzeugnissen	-	705	-	-	-	-	-
36.21	Prägen v.Münzen u. Medaillen	-	34	-	-	-	-	-
36.22	H.v.Schmuck,Gold-u. Silberschmiedewaren	-	671	-	-	-	-	-
36.30	H.v.Musikinstrumenten	13	755	35	-	-	-	35
36.40	H.v.Sportgeräten	-	172	-	-	-	1	1
36.50	H.v.Spielwaren	1	1 819	-	35	-	9	44
36.6	H.v.sonst.Erzeugnissen ...	539	2 984	314	-	-	9	323
36.61	H.v.Pantasieschmuck	-	172	-	-	-	-	-
36.62	H.v.Besen u.Bürsten	-	543	-	-	-	-	-
36.63	H.v.Erzeugnissen ang	539	2 269	314	-	-	9	323
37	Recycling	-	364	-	160	-	71	231
37.10	Recycling v.Schrott	-	158	-	160	-	71	231
37.20	Recycling v.nichtmetall. Altmet.u.Reststoffen ...	-	206	-	-	-	-	-

1) Klassifikation der Wirtschaftszweige, Ausgabe 1993 (WZ 93).

2 Fachliche Betriebsteile
2.1 Fachliche Betriebsteile und Beschäftigte 1996
Deutschland

Land Hauptgruppen	Betriebsteile		Beschäftigte			
	Insgesamt	Veränderung zum Vorjahr	Arbeiter 1)	Ange- stellte 1)2)	Insgesamt 1)	Veränderung zum Vorjahr
	Anzahl	%	Anzahl		%	
Baden-Württemberg	12 318	-1,6	748 159	451 443	1 199 602	-2,9
Bayern	11 321	0,2	745 824	428 968	1 174 792	-3,2
Berlin	1 323	-9,5	77 476	56 765	134 241	-9,9
Brandenburg	1 197	4,3	61 378	28 734	90 111	-7,1
Bremen	481	-2,0	41 633	24 463	66 096	-4,7
Hamburg	858	-4,8	49 059	56 675	105 734	-6,0
Hessen	4 504	-1,8	295 370	194 273	489 643	-3,7
Mecklenburg-Vorpommern	570	2,3	33 014	12 848	45 862	-4,5
Niedersachsen	5 161	-1,1	378 002	164 785	542 787	-4,5
Nordrhein-Westfalen	14 362	-1,1	1 023 507	535 194	1 558 702	-3,9
Rheinland-Pfalz	2 843	-1,1	197 601	104 594	302 195	-3,5
Saarland	582	-1,6	80 881	26 758	107 640	-4,4
Sachsen	2 943	12,8	139 144	59 740	198 883	-1,1
Sachsen-Anhalt	1 489	2,7	70 329	33 089	103 419	-8,6
Schleswig-Holstein	1 788	-0,6	91 195	53 233	144 427	-4,3
Thüringen	1 542	0,3	76 411	29 367	105 777	-2,8
Deutschland	63 280	-0,4	4 108 982	2 260 929	6 369 911	-3,8
Früheres Bundesgebiet	55 199	-1,2	3 716 149	2 087 261	5 803 411	-3,7
Neue Länder und Berlin-Ost	8 082	5,3	392 833	173 668	566 500	-4,7
Vorleistungsgüterproduzenten						
Deutschland	30 705	0,3	1 988 351	922 545	2 910 896	-4,0
Früheres Bundesgebiet	26 866	-0,6	1 809 843	852 241	2 662 083	-3,9
Neue Länder und Berlin-Ost	3 838	7,3	178 509	70 304	248 813	-4,2
Investitionsgüterproduzenten						
Deutschland	17 814	-0,6	1 318 426	811 797	2 130 222	-3,3
Früheres Bundesgebiet	15 445	-1,3	1 192 041	754 633	1 946 675	-3,0
Neue Länder und Berlin-Ost	2 368	4,3	126 384	57 163	183 548	-7,1
Gebrauchsgüterproduzenten						
Deutschland	3 037	-1,8	216 786	93 926	310 711	-7,9
Früheres Bundesgebiet	2 675	-1,3	199 318	88 179	287 497	-7,6
Neue Länder und Berlin-Ost	362	-5,4	17 468	5 747	23 215	-11,5
Verbrauchsgüterproduzenten						
Deutschland	11 725	-1,8	585 420	432 661	1 018 081	-3,2
Früheres Bundesgebiet	10 212	-2,7	514 948	392 208	907 156	-3,6
Neue Länder und Berlin-Ost	1 513	4,9	70 472	40 453	110 925	0,1

1) Durchschnitt errechnet aus Monatsangaben.
2) Einschl. tätiger Inhaber und Mitinhaber sowie
unbezahlt mithelfender Familienangehöriger.

2 Fachliche Betriebsteile
2.1 Fachliche Betriebsteile und Beschäftigte 1996
Deutschland

Nr.der Klas- sifika- tion 1)	Wirtschaftsgliederung	Betriebsteile		Beschäftigte			
		Insgesamt	Veränderung zum Vorjahr	Arbeiter 2)	Ange- stellte 2)3)	Insgesamt 2)	Veränderung zum Vorjahr
		Anzahl	%	Anzahl			%
C	Bergbau u.Gew.v.Steinen u.Erden	1 845	0,6	119 563	44 547	164 111	-9,8
CA	Kohlenbergbau, Torfgew., Gew.v.Erdöl u.Erdgas usw	194	-3,6	93 467	35 115	128 583	-11,3
10	Kohlenbergbau, Torf- gewinnung	145	-4,4	91 466	31 239	122 706	-11,6
10.10	Steinkohlenbergbau u. -brikettherstellung	58	.	67 926	19 612	87 539	-8,5
10.20	Braunkohlenbergbau u. -brikettherstellung	31	.	21 882	11 227	33 109	-19,3
10.30	Torfgewinnung u. -veredlung	56	-8,3	1 658	400	2 058	-6,4
11	Gew.v.Erdöl u.Erdgas Erbrg.verb.Dienstleistg.	49	-1,3	2 001	3 876	5 877	-4,4
11.10	Gew.v.Erdöl u.Erdgas
11.20	Erbrg.v.Dienstleistg.bei d.Gew.v.Erdöl u.Erdgas
12.00	Bergbau a.Uran-u. Thoriumerze	-	X	-	-	-	X
CB	Erzbergbau, Gew.v.Steinen u.Erden, sonst.Bergbau ..	1 651	1,1	26 096	9 432	35 528	-3,9
13	Erzbergbau	-	-100,0	-	-	-	-100,0
13.10	Eisenerzbergbau	-	-100,0	-	-	-	-100,0
13.20	NE-Metallerzbergbau (oh.Uran-u.Thoriumerze)	-	-100,0	-	-	-	-100,0
14	Gew.v.Steinen u.Erden, sonst.Bergbau	1 651	.	26 096	9 432	35 528	-3,2
14.1	Gew.v.Natursteinen	198	-1,5	2 635	788	3 424	-3,7
14.11	Gew.v.Naturwerksteinen u.Natursteinen ang	64	-1,9	499	154	653	-5,5
14.12	Gew.v.Kalk, Dolom.-, Gips- u.Anhydritstein, Kreide .	129	-0,7	2 033	608	2 641	-2,8
14.13	Gew.v.Schiefer	5	-15,5	104	26	130	-13,0
14.2	Gew.v.Kies, Sand, Ton u.Kaolin	1 384	1,7	18 432	6 853	25 284	-3,7
14.21	Gew.v.Kies u.Sand	1 310	1,8	16 850	6 244	23 094	-3,9
14.22	Gew.v.Ton u.Kaolin	73	-0,6	1 581	609	2 190	-1,3
14.30	Bergbau a.chemische u.Düngemittelminerale ..	31	.	2 498	857	3 355	1,5
14.40	Gew.v.Salz	17	6,2	1 988	746	2 734	-0,8
14.50	Gew.v.Steinen u.Erden ang, sonst.Bergbau	21	-5,9	544	188	731	-11,2
D	Verarbeitendes Gewerbe ...	61 435	-0,5	3 989 419	2 216 381	6 205 800	-3,7
DA	Ernährungsgewerbe u. Tabakverarbeitung	6 540	-0,2	329 669	171 158	500 827	-1,7
15	Ernährungsgewerbe	6 503	-0,2	321 646	166 004	487 650	-1,6
15.1	Schlachten u.Fleisch- verarbeitung	1 441	-0,3	70 118	26 422	96 540	-1,6
15.11	Schlachten(oh.Schlachten v.Geflügel)	391	-1,5	12 321	4 274	16 595	-0,6
15.12	Schlachten v.Geflügel	61	2,1	5 932	831	6 763	-0,8
15.13	Fleischverarbeitung	990	0,1	51 865	21 317	73 182	-1,9

1) Klassifikation der Wirtschaftszweige, Ausgabe 1993 (WZ 93).

2) Durchschnitt errechnet aus Monatsangaben.

3) Einschl. tätiger Inhaber und Mitinhaber sowie
unbezahlt mithelfender Familienangehöriger.

2 Fachliche Betriebsteile
2.1 Fachliche Betriebsteile und Beschäftigte 1996
Deutschland

Nr. der Klas- sifikation 1)	Wirtschaftsgliederung	Betriebsteile		Beschäftigte			
		Insgesamt	Veränderung zum Vorjahr	Arbeiter 2)	Ange- stellte 2)3)	Insgesamt 2)	Veränderung zum Vorjahr
		Anzahl	%	Anzahl			%
15.20	Fischverarbeitung	136	-0,4	8 236	2 020	10 256	-1,5
15.3	Obst-u.Gemüsever- arbeitung	456	0,7	20 200	6 868	27 068	-1,1
15.31	Verarb.v.Kartoffeln	75	-8,7	4 490	1 321	5 811	-2,9
15.32	H.v.Frucht-u.Gemüse- säften	167	5,3	4 237	1 739	5 976	2,0
15.33	Verarb.v.Obst u. Gemüse ang	214	0,9	11 474	3 808	15 281	-1,5
15.4	H.v.pflanzlichen u. tierischen Ölen u.Fetten	88	-4,9	3 630	2 808	6 439	-12,3
15.41	H.v.rohen Ölen u.Fetten ..	36	-12,8	934	505	1 439	-6,9
15.42	H.v.raffinierten Ölen u. Fetten	31	2,5	864	542	1 406	-7,9
15.43	H.v.Margarine u.ä. Nahrungsfetten	21	0,4	1 833	1 761	3 593	-15,8
15.5	Milchverarbeitung	347	-3,1	29 555	13 419	42 974	-5,2
15.51	Milchverarbeitung (oh.H.v.Speiseeis)	324	-3,9	26 125	11 344	37 469	-4,9
15.52	H.v.Speiseeis	23	9,3	3 431	2 075	5 506	-7,2
15.6	Mahl-u.Schäl- u.H.v. Stärke u.Stärkeerzeugn.	161	3,3	6 251	3 717	9 968	7,7
15.61	Mahl-u.Schäl- u.H.v. Stärke u.Stärkeerzeugn.	126	3,5	4 219	2 517	6 736	9,0
15.62	H.v.Stärke u.Stärke- erzeugnissen	35	2,5	2 032	1 200	3 232	5,3
15.7	H.v.Futtermitteln	280	-0,4	5 619	5 642	11 261	-1,0
15.71	H.v.Futtermitteln f. Nutztiere	213	-3,8	4 115	3 111	7 226	-3,1
15.72	H.v.Futtermitteln f. sonst.Tiere	67	11,9	1 505	2 531	4 035	3,2
15.8	Sonst.Ernährungsgewerbe (oh.Getränkeherstellung)	2 401	1,7	130 797	75 034	205 832	-0,2
15.81	H.v.Backwaren (oh.Dauer- backwaren)	1 374	3,8	60 454	42 976	103 430	3,9
15.82	H.v.Dauerbackwaren	209	-3,8	16 351	3 362	19 713	-2,7
15.83	Zuckerindustrie	49	-3,8	5 133	2 361	7 494	-8,5
15.84	H.v.Süßwaren(oh.Dauer- backwaren)	220	-4,0	25 820	8 210	34 030	-3,4
15.85	H.v.Teigwaren	57	0,9	2 229	883	3 112	-12,6
15.86	Verarb.v.Kaffee u.Tee, H.v.Kaffee-Ersatz	66	-3,3	4 204	2 910	7 114	-6,8
15.87	H.v.Würzen u.Soßen	138	2,1	6 240	5 793	12 033	-2,1
15.88	H.v.homogenisierten u. diätetischen Nahrungsm.	32	5,3	2 268	1 503	3 770	-5,6
15.89	H.v.sonst.Nahrungsmit- teln (oh.Getränke)	256	2,3	8 100	7 036	15 136	-2,2
15.9	Getränkeherstellung	1 192	-3,0	47 239	30 074	77 313	-3,5
15.91	H.v.Spirituosen	130	-3,7	3 113	3 308	6 420	-6,1
15.92	Alkoholbrennerei	26	-1,9	315	177	492	-9,0
15.93	H.v.Wein a.frischen Trauben	38	3,6	1 441	1 316	2 757	-3,4
15.94	H.v.Apfelwein u.sonst. Fruchtweinen	31	22,9	269	141	409	9,6

1) Klassifikation der Wirtschaftszweige, Ausgabe 1993 (WZ 93).

2) Durchschnitt errechnet aus Monatsangaben.

3) Einschl. tätiger Inhaber und Mitinhaber sowie
unbezahlt mithelfender Familienangehöriger.

2 Fachliche Betriebsteile
2.1 Fachliche Betriebsteile und Beschäftigte 1996
Deutschland

Nr.der Klas- sifika- tion 1)	Wirtschaftsgliederung	Betriebsteile		Beschäftigte			
		Insgesamt	Veränderung zum Vorjahr	Arbeiter 2)	Ange- stellte 2)3)	Insgesamt 2)	Veränderung zum Vorjahr
		Anzahl	%	Anzahl			%
15.95	H.v.Wermutwein u.sonst. aromatisierten Weinen ..	4	-28,3	62	45	107	0,1
15.96	H.v.Bier	444	-5,6	25 174	17 444	42 618	-4,8
15.97	H.v.Malz	66	-5,3	625	413	1 039	-2,4
15.98	Mineralbrunnen,H.v. Erfrischungsgetränken ..	454	-1,7	16 241	7 231	23 471	-0,5
16.00	Tabakverarbeitung	37	-11,2	8 023	5 154	13 177	-6,1
DB	Textil-u.Bekleidungs- gewerbe	3 260	-6,6	160 402	71 533	231 934	-9,8
17	Textilgewerbe	1 958	-3,8	98 618	41 215	139 832	-9,0
17.1	Spinnstoffaufbereitung u.Spinnerei	196	-7,0	13 900	4 495	18 395	-14,1
17.11	Baumwollaufbereitung u. -spinnerei	92	-8,0	7 744	2 054	9 797	-16,1
17.12	Wollaufbereitung u. Streichgarnspinnerei ...	25	-10,1	568	153	721	-22,8
17.13	Wollaufbereitung u. Kammgarnspinnerei	26	-4,0	3 133	1 103	4 236	-9,2
17.14	Flachs aufbereitung u. -spinnerei	5	-8,6	188	37	224	-24,4
17.15	Zwirnen u.Texturieren v. Filamentgarnen usw	21	-10,5	620	267	886	-18,3
17.16	Nähgarnfertigung	19	-1,3	1 518	856	2 373	-9,0
17.17	Sonst.Spinnstoffaufbe- reitung u.Spinnerei	8	5,5	130	26	157	7,6
17.2	Weberei	348	-4,4	18 250	8 969	27 220	-6,7
17.21	Baumwollweberei	181	-4,4	11 112	5 167	16 279	-5,8
17.22	Streichgarnweberei	19	-1,7	436	238	674	-5,0
17.23	Kammgarnweberei	41	-5,6	2 925	1 276	4 201	-7,5
17.24	Seiden-u.Filamentgarn- weberei	70	-2,1	2 762	1 840	4 602	-5,8
17.25	Sonst.Weberei	37	-8,2	1 016	448	1 463	-16,2
17.30	Textilveredlung	217	-5,6	13 053	5 690	18 744	-11,3
17.40	H.v.konfektion.Textil- waren (oh.Bekleidung) ..	456	-0,8	14 802	5 099	19 901	-6,4
17.5	Sonst.Textilgewerbe (oh.H.v.Maschenware) ...	418	0,6	22 805	10 601	33 406	-4,0
17.51	H.v.Teppichen	69	1,3	6 058	3 167	9 225	-8,3
17.52	H.v.Seilerwaren	26	9,4	626	240	866	0,2
17.53	H.v.Vliesstoff,Erzeugn. daraus (oh.Bekleidung) .	45	-1,8	3 556	1 528	5 083	-3,4
17.54	Textilgewerbe ang	278	0,1	12 566	5 667	18 232	-2,1
17.60	H.v.gewirktem u. gestricktem Stoff	98	0,8	3 860	1 619	5 478	-3,6
17.7	H.v.gewirkten u.ge- strickten Fertigerzeugn.	226	-12,6	11 947	4 742	16 689	-17,3
17.71	H.v.Strumpfwaren	57	-6,1	5 223	2 459	7 682	-19,4
17.72	H.v.Pullovern,Strick- jacken u.ä.	169	-14,7	6 724	2 283	9 007	-15,4

1) Klassifikation der Wirtschaftszweige, Ausgabe 1993 (WZ 93).

2) Durchschnitt errechnet aus Monatsangaben.

3) Einschl. tätiger Inhaber und Mitinhaber sowie unbezahlt mithelfender Familienangehöriger.

2 Fachliche Betriebsteile
2.1 Fachliche Betriebsteile und Beschäftigte 1996
Deutschland

Nr.der Klas- sifika- tion 1)	Wirtschaftsgliederung	Betriebsteile		Beschäftigte			
		Insgesamt	Veränderung zum Vorjahr	Arbeiter 2)	Ange- stellte 2)3)	Insgesamt 2)	Veränderung zum Vorjahr
		Anzahl	%	Anzahl			%
18	Bekleidungsgewerbe	1 302	-10,5	61 784	30 318	92 102	-11,1
18.10	H.v.Lederbekleidung	28	0,6	641	209	850	-7,7
18.2	H.v.Bekleidung (oh. Lederbekleidung)	1 257	-10,8	60 831	29 969	90 799	-11,1
18.21	H.v.Arbeits-u.Berufs- bekleidung	78	-11,5	2 264	1 226	3 490	-12,6
18.22	H.v.Oberbekleidg.(oh.Ar- beits-u.Berufsbekleidg.)	621	-12,2	34 323	19 360	53 683	-12,2
18.23	H.v.Wäsche	325	-11,4	17 120	6 581	23 701	-9,7
18.24	H.v.sonst.Bekleidg.u. Bekleidungszubehör	232	-5,4	7 124	2 802	9 925	-8,1
18.30	Zurichtung u.Färben v. Fellen,H.v.Pelzwaren ...	18	-6,6	313	140	453	-19,7
DC	Ledergewerbe	392	-10,7	21 766	9 107	30 873	-9,9
19	Ledergewerbe	392	-10,7	21 766	9 107	30 873	-9,9
19.10	Ledererzeugung	37	-8,5	2 336	687	3 023	-12,2
19.20	Lederverarb.(oh.H.v.Le- derbekleidung u.Schuhen)	158	-10,6	5 741	2 218	7 960	-12,7
19.30	H.v.Schuhen	197	-11,2	13 688	6 202	19 890	-8,4
DD	Holzgewerbe (oh.H.v. Möbeln)	2 711	-2,7	91 206	28 592	119 798	-4,0
20	Holzgewerbe (oh.H.v. Möbeln)	2 711	-2,7	91 206	28 592	119 798	-4,0
20.10	Säge-,Hobel-u.Holz- imprägnierwerke	1 049	-3,1	19 720	5 408	25 127	-4,4
20.20	Furnier-,Sperrh.-,Holz- faserpl.-u.-spanpl.Werke	188	.	16 886	4 904	21 791	-3,2
20.30	H.v.Konstr.-,Fertigb.t., Ausbauelement.u.ä.a.Holz	964	.	40 858	14 603	55 461	-5,4
20.40	H.v.Verpackungsmitteln u.Lagerbehältern a.Holz	213	-4,2	4 026	918	4 944	-3,9
20.5	H.v.Holzwaren ang,Kork-, Flecht-u.Korbwaren	298	-0,6	9 716	2 759	12 475	1,7
20.51	H.v.Holzwaren ang, Veredlg.v.Holzwaren	284	-0,3	9 459	2 622	12 081	2,0
20.52	H.v.Kork-,Flecht-u. Korbwaren	14	-7,2	257	138	394	-5,9
DE	Papier-,Verlags-u. Druckgewerbe	5 182	0,1	229 798	175 111	404 908	-1,8
21	Papiergewerbe	1 441	0,2	106 665	40 744	147 409	-2,2
21.1	H.v.Holzstoff,Zellstoff, Papier,Karton u.Pappe ..	296	-1,8	37 101	13 401	50 501	-2,9
21.11	H.v.Holzstoff u. Zellstoff	23	11,3	1 537	502	2 038	7,8
21.12	H.v.Papier,Karton u. Pappe	273	-2,7	35 564	12 899	48 463	-3,4
21.2	Papier-,Karton-u.Pappe- verarbeitung	1 145	0,8	69 565	27 343	96 908	-1,8
21.21	H.v.Wellpapier u.-pappe, Verpackungsmitteln	569	-2,3	37 503	13 531	51 034	-1,9
21.22	H.v.Haushalts-u.Hygiene- art.a.Zellstoff u.Papier	69	-5,9	10 321	3 431	13 751	-5,1
21.23	H.v.Schreibwaren,Büro- bedarf a.Papier u.Pappe	180	21,0	8 515	4 585	13 100	8,4

1) Klassifikation der Wirtschaftszweige, Ausgabe 1993 (WZ 93).
2) Durchschnitt errechnet aus Monatsangaben.
3) Einschl. tätiger Inhaber und Mitinhaber sowie unbezahlt mithelfender Familienangehöriger.

2 Fachliche Betriebsteile
2.1 Fachliche Betriebsteile und Beschäftigte 1996
Deutschland

Nr.der Klas- sifika- tion 1)	Wirtschaftsgliederung	Betriebsteile		Beschäftigte			
		Insgesamt	Veränderung zum Vorjahr	Arbeiter 2)	Ange- stellte 2)3)	Insgesamt 2)	Veränderung zum Vorjahr
		Anzahl	%	Anzahl			%
21.24	H.v.Tapeten	21	-7,3	2 010	854	2 865	-4,2
21.25	H.v.sonst.Waren aus Papier,Karton u.Pappe ..	306	-1,0	11 215	4 942	16 157	-5,6
22	Verlags-,Druckgewerbe, Vervielfältigung	3 742	0,0	123 132	134 367	257 499	-1,6
22.1	Verlagsgewerbe	1 176	4,0	15 562	87 866	103 428	4,5
22.11	Buchverlag u.Musikverlag ..	325	4,3	1 814	17 689	19 503	5,0
22.12	Zeitungsverlag	319	4,1	9 584	43 344	52 928	7,5
22.13	Zeitschriftenverlag	435	3,6	2 676	25 405	28 081	0,3
22.14	Verlag v.bespielten Tonträgern	20	4,4	200	331	531	-4,7
22.15	Sonst.Verlagsgewerbe	77	4,9	1 289	1 098	2 386	-9,1
22.2	Druckgewerbe	2 530	-1,9	104 896	44 657	149 553	-5,3
22.21	Zeitungsdruckerei	113	.	9 617	3 034	12 651	-14,6
22.22	Druckerei (oh.Zeitungs- druckerei)	1 742	-2,8	81 313	32 906	114 219	-5,4
22.23	Druckweiterverarbeitung ..	197	5,0	7 907	1 756	9 663	11,1
22.24	Satzherstellung u. Reproduktion	394	-3,0	5 052	5 796	10 848	-5,9
22.25	Sonst.Druckgewerbe	86	.	1 006	1 165	2 172	2,2
22.3	Vervielf.v.besp.Ton-, Bild-u.Datenträgern	35	10,4	2 674	1 844	4 518	-5,1
22.31	Vervielfältigung v. bespielten Tonträgern ..	15	2,3	2 242	1 441	3 683	-6,0
22.32	Vervielfältigung v. bespielten Bildträgern ..	9	14,0	123	111	233	-28,3
22.33	Vervielfältigung v. bespielten Datenträgern	12	19,8	309	293	602	15,6
DF	Kokerei,Mineralölverar- beitung,H.v.Brutstoffen	122	-3,8	12 816	13 694	26 509	-11,3
23	Kokerei,Mineralölverar- beitung,H.v.Brutstoffen	122	-3,8	12 816	13 694	26 509	-11,3
23.10	Kokerei	12	0,7	2 944	780	3 725	-7,9
23.20	Mineralölverarbeitung	107	-4,0	9 516	12 211	21 727	-11,1
23.30	H.u.Verarb.v.Spalt-u. Brutstoffen	3	-12,2	355	703	1 058	-24,4
D6	Chemische Industrie	2 889	1,5	235 232	264 456	499 688	-3,1
24	Chemische Industrie	2 889	1,5	235 232	264 456	499 688	-3,1
24.1	H.v.chemischen Grund- stoffen	899	2,6	100 633	93 390	194 023	-3,0
24.11	H.v.Industriegasen	95	-1,6	1 700	2 955	4 655	-1,1
24.12	H.v.Farbstoffen u. Pigmenten	84	9,3	10 234	9 197	19 432	-8,0
24.13	H.v.sonst.anorganischen Grundstoffen u.Chemik. .	185	0,2	12 991	11 378	24 369	-5,6
24.14	H.v.sonst.organischen Grundstoffen u.Chemik. .	225	0,7	33 116	33 255	66 370	-1,0
24.15	H.v.Düngemitteln u. Stickstoffverbindungen .	55	2,0	5 722	3 132	8 854	-7,4
24.16	H.v.Kunststoff in Pri- märformen	241	6,2	35 783	32 406	68 189	-1,5

1) Klassifikation der Wirtschaftszweige, Ausgabe 1993 (WZ 93).

2) Durchschnitt errechnet aus Monatsangaben.

3) Einschl. tätiger Inhaber und Mitinhaber sowie
unbezahlt mithelfender Familienangehöriger.

2 Fachliche Betriebsteile
2.1 Fachliche Betriebsteile und Beschäftigte 1996
Deutschland

Nr.der Klas- sifika- tion 1)	Wirtschaftsgliederung	Betriebsteile		Beschäftigte			
		Insgesamt	Veränderung zum Vorjahr	Arbeiter 2)	Ange- stellte 2)3)	Insgesamt 2)	Veränderung zum Vorjahr
		Anzahl	%	Anzahl			%
24.17	H.v.synthetischem Kaut- schuk in Primärformen ..	15	2,8	1 087	1 067	2 154	-11,9
24.20	H.v.Schädlingsbekämp- fungs-u.Pflanzenschutz m.	55	-5,0	4 099	4 971	9 070	-0,4
24.30	H.v.Anstrichmitteln, Druckfarben u.Kitten ...	416	1,5	18 968	22 025	40 993	-1,0
24.4	H.v.pharmazeut.Erzeugn. ..	419	1,6	42 210	78 807	121 016	-1,5
24.41	H.v.pharmazeut. Grundstoffen	65	12,1	5 292	6 683	11 975	0,4
24.42	H.v.pharmazeut. Speziali- täten u.sonst.Erzeugn. .	354	-0,1	36 917	72 124	109 041	-1,7
24.5	H.v.Seifen,Wasch-,Reini- gungs-u.Körperpflegem. .	453	1,1	23 540	28 377	51 917	-4,5
24.51	H.v.Seifen,Wasch-,Reini- gungs-u.Poliermitteln ..	267	2,8	11 322	13 813	25 135	-3,8
24.52	H.v.Duft-u.Körper- pflegemitteln	187	-1,2	12 218	14 565	26 783	-5,2
24.6	H.v.sonst.chemischen Erzeugnissen	589	0,8	29 872	31 379	61 251	-5,4
24.61	H.v.pyrotechnischen Erzeugnissen	28	X	2 537	1 239	3 775	-6,8
24.62	H.v.Klebstoffen u. Gelatine	106	6,5	3 487	3 901	7 388	2,5
24.63	H.v.etherischen Ölen	42	-6,3	915	1 846	2 761	-1,0
24.64	H.v.fotochemischen Erzeugnissen	26	-0,3	3 371	3 506	6 878	-20,1
24.65	H.v.unbespielten Ton-, Bild-u.Datenträgern	10	-11,7	1 344	1 633	2 976	-6,8
24.66	H.v.chemischen Erzeug- nissen ang	376	0,6	18 218	19 255	37 472	-3,7
24.70	H.v.Chemiefasern	58	0,6	15 911	5 507	21 418	-6,7
DH	H.v.Gummi-u.Kunststoff- waren	4 062	1,3	245 234	92 069	337 303	-3,6
25	H.v.Gummi-u.Kunststoff- waren	4 062	1,3	245 234	92 069	337 303	-3,6
25.1	H.v.Gummiwaren	378	1,7	54 452	20 302	74 755	-4,8
25.11	H.v.Bereifungen	24	-3,3	15 391	5 757	21 148	-1,6
25.12	Runderneuerung v. Bereifungen	18	-5,6	1 188	443	1 630	-1,5
25.13	H.v.sonst.Gummiwaren	335	2,5	37 874	14 103	51 977	-6,2
25.2	H.v.Kunststoffwaren	3 684	1,3	190 782	71 767	262 549	-3,2
25.21	H.v.Platten,Folien usw a.Kunststoff	729	3,2	46 352	20 784	67 136	-7,1
25.22	H.v.Verpackungsmitteln a.Kunststoff	565	0,6	29 049	9 030	38 079	0,3
25.23	H.v.Baubedarfsartikeln a.Kunststoff	731	6,3	28 259	12 433	40 692	-0,8
25.24	H.v.sonst.Kunststoff- waren	1 658	-1,3	87 122	29 521	116 643	-2,7
DI	Glasgewerbe,Keramik, Verarb.v.Steinen u.Erden	4 475	0,9	185 208	73 285	258 493	-5,0
26	Glasgewerbe,Keramik, Verarb.v.Steinen u.Erden	4 475	0,9	185 208	73 285	258 493	-5,0
26.1	H.u.Verarb.v.Glas	490	1,3	48 574	16 639	65 213	-2,8

1) Klassifikation der Wirtschaftszweige, Ausgabe 1993 (WZ 93).

2) Durchschnitt errechnet aus Monatsangaben.

3) Einschl. tätiger Inhaber und Mitinhaber sowie
unbezahlt mithelfender Familienangehöriger.

2 Fachliche Betriebsteile
2.1 Fachliche Betriebsteile und Beschäftigte 1996
Deutschland

Nr.der Klas- sifika- tion 1)	Wirtschaftsgliederung	Betriebsteile		Beschäftigte			
		Insgesamt	Veränderung zum Vorjahr	Arbeiter 2)	Ange- stellte 2)3)	Insgesamt 2)	Veränderung zum Vorjahr
		Anzahl	%	Anzahl			%
26.11	H.v.Flachglas	22	-7,0	2 468	850	3 318	-4,7
26.12	Veredlg.u.Verarb.v. Flachglas	231	1,7	16 602	6 117	22 718	0,0
26.13	H.v.Hohlglas	98	3,6	18 520	5 694	24 214	-3,2
26.14	H.v.Glasfaser	35	9,9	3 116	1 335	4 451	7,6
26.15	H.,Veredlg.u.Verarb.v. sonst.Glas,techn.Glasw.	103	-2,3	7 868	2 645	10 513	-10,3
26.2	Keramik (oh.Ziegelei u. Baukeramik)	327	-2,1	30 902	10 189	41 091	-8,0
26.21	H.v.keramischen Haus- haltsw.u.Ziergegenst. ..	109	-7,6	15 289	3 740	19 029	-11,1
26.22	H.v.Sanitärkeramik	14	4,9	2 584	1 036	3 620	-12,6
26.23	H.v.Isolatoren u. Isolierteilen a.Keramik	24	7,3	3 073	982	4 055	-7,3
26.24	H.v.keramischen Erzeugn. f.sonst.techn.Zwecke ...	30	7,6	1 881	853	2 734	1,6
26.25	H.v.keramischen Erzeugnissen ang	51	-1,4	2 192	787	2 979	-5,0
26.26	H.v.feuerfesten keramischen Werkstoffen	98	-1,8	5 883	2 791	8 674	-2,8
26.30	H.v.keramischen Wand-u. Bodenfliesen u.-platten	43	1,4	5 305	2 214	7 518	-10,7
26.40	Ziegelei,H.v.sonst. Baukeramik	228	0,6	11 153	3 307	14 460	-2,0
26.5	H.v.Zement,Kalk u. gebranntem Gips	158	-1,7	9 747	5 242	14 989	-2,6
26.51	H.v.Zement	70	-0,8	6 767	3 679	10 446	-2,7
26.52	H.v.Kalk	51	0,2	1 962	1 080	3 042	-0,2
26.53	H.v.gebranntem Gips	37	-5,7	1 017	484	1 501	-6,5
26.6	H.v.Erzeugnissen a. Beton,Zement u.Gips	2 696	1,4	59 718	26 458	86 176	-5,8
26.61	H.v.Betonerzeugnissen f. d.Bau u.Kalksandsteinen	1 075	-0,6	40 911	16 362	57 273	-7,9
26.62	H.v.Gipserzeugnissen f. d.Bau	22	11,0	1 432	405	1 837	1,0
26.63	H.v.Transportbeton	1 230	3,5	9 473	4 237	13 710	-3,2
26.64	H.v.Mörtel	256	1,1	3 066	3 402	6 468	2,8
26.65	H.v.Faserzementwaren	49	0,3	2 456	1 104	3 560	-3,8
26.66	H.v.Erzeugnissen a. Beton,Zement u.Gips ang	64	-3,3	2 381	949	3 329	-1,0
26.70	Be-u.Verarb.v.Natur- steinen ang	208	-1,8	5 875	2 131	8 006	-5,0
26.8	H.v.sonst.Mineral- erzeugnissen	326	2,0	13 935	7 105	21 040	-4,1
26.81	H.v.Mühl-,Polier-u.ä. Steinen,Schleifwerkzeug.	76	-3,5	5 314	2 756	8 070	-4,7
26.82	H.v.Mineraler- zeugnissen ang	249	3,9	8 621	4 349	12 970	-3,7
DJ	Metallerzg.u.-bearb., H.v.Metallerzeugnissen .	10 385	0,6	622 019	230 019	852 038	-3,9
27	Metallerzg.u.-bearbeitung.	1 760	-0,6	216 331	71 450	287 781	-4,6
27.10	Erzeugung v.Roheisen, Stahl,Ferroleg.(EGKS) ..	103	-4,6	61 757	22 009	83 766	-6,8

1) Klassifikation der Wirtschaftszweige, Ausgabe 1993 (WZ 93).

2) Durchschnitt errechnet aus Monatsangaben.

3) Einschl. tätiger Inhaber und Mitinhaber sowie unbezahlt mithelfender Familienangehöriger.

2 Fachliche Betriebsteile
2.1 Fachliche Betriebsteile und Beschäftigte 1996
Deutschland

Nr.der Klas- sifika- tion 1)	Wirtschaftsgliederung	Betriebsteile		Beschäftigte			
		Insgesamt	Veränderung zum Vorjahr	Arbeiter 2)	Ange- stellte 2)3)	Insgesamt 2)	Veränderung zum Vorjahr
		Anzahl	%	Anzahl		%	
27.2	H.v.Rohren	275	.	25 987	9 322	35 309	-8,4
27.21	H.v.Rohren u.Rohrstücken a.Gußeisen	29	.	3 705	1 502	5 207	-32,3
27.22	H.v.Stahlrohren u.Rohr- stücken a. Eisen u.Stahl	246	0,6	22 282	7 820	30 102	-2,4
27.3	Sonst.erste Bearb.v.Ei- sen,Stahl,H.v.Ferroleq.	266	2,5	18 646	6 540	25 185	-1,7
27.31	H.v.Blankstahl	46	X	3 361	1 011	4 372	-1,6
27.32	H.v.Kaltband unter 500 mm Breite	64	6,2	6 589	2 520	9 109	0,6
27.33	H.v.Kaltprofilen	31	7,7	1 264	433	1 697	-2,5
27.34	H.v.gezogenem Draht	88	-6,8	5 020	1 401	6 421	-12,1
27.35	Erste Bearb.v.Eisen u. Stahl ang,H.v.Ferroleq.	37	23,0	2 412	1 174	3 586	16,2
27.4	Erzeugung u.erste Bearb. v.NE-Metallen	397	3,4	44 617	19 110	63 727	-3,2
27.41	Erzeugung u.erste Bearb. v.Edelmetallen	30	-2,7	1 638	1 694	3 332	-4,0
27.42	Erzeugung u.erste Bearb. v.Aluminium	157	6,1	21 819	9 077	30 896	-2,7
27.43	Erzeugung u.erste Bearb. v.Blei,Zinn u.Zinn	56	4,7	3 071	1 245	4 316	-2,4
27.44	Erzeugung u.erste Bearb. v.Kupfer	92	1,0	14 666	5 509	20 175	-3,8
27.45	Erzeugung u.erste Bearb. v.sonst.NE-Metallen	62	2,3	3 424	1 585	5 009	-4,5
27.5	Gießereiindustrie	719	-0,8	65 324	14 469	79 793	-2,4
27.51	Eisengießerei	237	4,2	31 546	6 726	38 272	2,2
27.52	Stahlgießerei	55	-0,2	5 897	1 835	7 732	-5,1
27.53	Leichtmetallgießerei	279	-2,8	22 150	4 571	26 721	-6,0
27.54	Buntmetallgießerei	148	-4,7	5 731	1 338	7 068	-8,4
28	H.v.Metallerzeugnissen ...	8 625	0,8	405 688	158 569	564 257	-3,6
28.1	Stahl-u.Leichtmetallbau ..	2 363	-0,2	84 653	38 802	123 455	-5,3
28.11	H.v.Stahl-u.Leicht- metallkonstruktionen ...	1 747	-0,2	65 317	30 458	95 775	-5,2
28.12	H.v.Ausbauelementen a. Stahl u.Leichtmetall ...	616	0,0	19 336	8 344	27 680	-5,9
28.2	Kessel-u.Behälterbau (oh.H.v.Dampfkesseln) ..	352	2,1	18 456	8 343	26 799	-5,1
28.21	H.v.Tanks u.Sammel- behältern	264	2,0	9 614	3 733	13 346	-3,4
28.22	H.v.Zentralheizungs- Heizkörpern u.-kesseln .	88	2,2	8 843	4 610	13 453	-6,8
28.30	H.v.Dampfkesseln (oh. Zentralheizungskessel) .	323	3,3	25 427	13 576	39 003	-3,3
28.40	H.v.Schmiede-,Press-, Zieh-,Stanzteilen u.ä. .	790	0,8	53 775	16 518	70 293	-2,5
28.5	Oberfläch.veredlg.,Wär- mebehandlg.,Mechanik ang	1 335	5,7	47 200	11 793	58 993	1,6
28.51	Oberfläch.veredlg.u. Wärmebehandlung	680	3,9	23 835	6 516	30 351	-1,1
28.52	Mechanik ang	654	7,6	23 366	5 277	28 642	4,5

1) Klassifikation der Wirtschaftszweige, Ausgabe 1993 (WZ 93).
2) Durchschnitt errechnet aus Monatsangaben.
3) Einschl. tätiger Inhaber und Mitinhaber sowie
unbezahlt mithelfender Familienangehöriger.

2 Fachliche Betriebsteile
2.1 Fachliche Betriebsteile und Beschäftigte 1996

Deutschland

Nr.der Klas- sifikation 1)	Wirtschaftsgliederung	Betriebsteile		Beschäftigte			
		Insgesamt	Veränderung zum Vorjahr	Arbeiter 2)	Ange- stellte 2)3)	Insgesamt 2)	Veränderung zum Vorjahr
		Anzahl	%	Anzahl			%
28.6	H.v.Schneidw.,Werkzeug., Schlössern u.Beschlägen	1 201	-1,8	77 581	33 170	110 750	-2,9
28.61	H.v.Schneidwaren u. Bestecken	74	-3,0	4 976	2 433	7 409	-3,5
28.62	H.v.Werkzeugen	824	-0,8	39 421	16 997	56 417	-0,8
28.63	H.v.Schlössern u. Beschlägen	303	-4,3	33 184	13 741	46 925	-5,3
28.7	H.v.sonst.EBM-Waren	2 262	0,1	98 596	36 367	134 963	-4,9
28.71	H.v.Behältern a.Eisen u. Stahl	99	-4,4	3 482	1 211	4 693	-12,7
28.72	H.v.Verpackungen u. Verschlüssen a.Metall ..	118	-6,5	12 819	4 215	17 033	-4,8
28.73	H.v.Drahtwaren	264	-2,0	10 009	3 562	13 571	-4,3
28.74	H.v.Schrauben,Nieten, Ketten u.Federn	474	-2,1	28 363	9 543	37 905	-1,4
28.75	H.v.EBM-Waren ang	1 306	2,3	43 924	17 837	61 761	-6,4
DK	Maschinenbau	9 412	-0,8	600 353	395 033	995 387	-3,3
29	Maschinenbau	9 412	-0,8	600 353	395 033	995 387	-3,3
29.1	H.v.Masch.f.d.Erzeugung u.Nutzung v.mech.Energie	1 561	-1,8	146 903	87 455	234 358	-3,2
29.11	H.v.Verbrenn.mot.u.Turb. (oh.Strassenfahrz.u.ä.) .	107	-2,5	17 267	16 910	34 177	-5,5
29.12	H.v.Pumpen u. Kompressoren	540	-2,6	38 752	27 207	65 959	-4,8
29.13	H.v.Armaturen	502	-1,2	36 643	22 065	58 709	-3,5
29.14	H.v.Lagern,Getrieben, Zahnradern,Antriebslem.	412	-1,2	54 240	21 273	75 513	-0,6
29.2	H.v.sonst.Maschinen f. unspezifische Verwendung	2 716	-1,2	138 147	102 635	240 782	-4,0
29.21	H.v.Öfen u.Brennern	170	0,6	6 036	7 035	13 072	-0,4
29.22	H.v.Hebezeugen u. Fördermitteln	913	0,2	46 678	31 506	78 184	-3,2
29.23	H.v.kälte-u.Lufttechn. Erzeugn.f.gewerbl.Zwecke	594	-2,1	30 027	21 414	51 440	-5,9
29.24	H.v.Maschinen f.unspezi- fische Verwendung ang ..	1 038	-2,1	55 406	42 680	98 086	-4,1
29.3	H.v.land-u.forstw. Maschinen	301	-2,1	20 618	8 993	29 611	-4,7
29.31	H.v.Ackerschleppern	41	.	4 259	1 784	6 043	.
29.32	H.v.sonst.land-u. forstw.Maschinen	260	.	16 359	7 209	23 568	.
29.40	H.v.Werkzeugmaschinen	1 241	-0,4	69 086	49 881	118 968	-2,2
29.5	H.v.Masch.f.sonst.best. Wirtschaftszweige	3 245	-	171 528	118 129	289 657	-2,3
29.51	H.v.Masch.f.Metallerzeu- gung,Walzwerkseintr.usw .	108	2,1	5 680	7 020	12 700	-2,4
29.52	H.v.Bergwerks-,Bau-u. Baustoffmaschinen	370	-4,1	23 592	17 330	40 921	-7,4
29.53	H.v.Masch.f.Ernährungs- gewerbe u.Tabakverarb. .	311	-9,3	14 858	11 562	26 420	-9,3
29.54	H.v.Masch.f.d.Textil-, Bekleidg.-u.Ledergewerbe	291	-4,4	28 706	16 437	45 143	-8,6
29.55	H.v.Masch.f.d.Papier- gewerbe	158	1,8	8 597	7 301	15 898	-3,7

1) Klassifikation der Wirtschaftszweige, Ausgabe 1993 (WZ 93).

2) Durchschnitt errechnet aus Monatsangaben.

3) Einschl. tätiger Inhaber und Mitinhaber sowie
unbezahlt mithelfender Familienangehöriger.

2 Fachliche Betriebsteile
2.1 Fachliche Betriebsteile und Beschäftigte 1996
Deutschland

Nr.der Klas- sifika- tion 1)	Wirtschaftsgliederung	Betriebsteile		Beschäftigte			
		Insgesamt	Veränderung zum Vorjahr	Arbeiter 2)	Ange- stellte 2)3)	Insgesamt 2)	Veränderung zum Vorjahr
		Anzahl	%	Anzahl			%
29.56	H.v.Masch.f.best.Wirt- schaftszweige ang	2 008	2,9	90 096	58 478	148 575	3,0
29.60	H.v.Waffen u.Munition	51	6,0	6 231	6 284	12 515	0,3
29.7	H.v.Haushaltsgeräten ang .	297	-2,9	47 840	21 856	69 496	-6,7
29.71	H.v.elektrischen Haushaltsgeräten	227	-4,4	41 926	18 764	60 689	-7,3
29.72	H.v.nichtelektrischen Heiz-,Koch-u.ä.Gerät.ang	70	2,2	5 915	2 892	8 807	-2,8
DL	H.v.Büromasch.,Dv-Gerät. u.-einr.;Elektrotech.usw	6 780	0,1	484 566	401 160	885 726	-4,4
30.0	H.v.Büromasch.,Dv-Gerät. u.-einr.	293	-0,2	14 992	29 311	44 303	-8,7
30.01	H.v.Büromaschinen	74	0,7	4 967	5 106	10 073	-6,4
30.02	H.v.Dv-Gerät.u.-einr.	219	-0,5	10 025	24 205	34 230	-9,3
31	H.v.Geräten d.Elektriz. erzg.,-verteilung u.ä. .	3 120	0,1	267 190	174 611	441 801	-5,2
31.10	H.v.Elektromotoren,Gene- ratoren,Transformatoren	672	1,7	50 524	29 312	79 836	-6,3
31.20	H.v.Elektriz.vertlg.-u. -schalteinrichtungen ...	1 215	0,5	106 513	82 361	188 874	-3,8
31.30	H.v.isol.Elektrokabeln, -leitungen u.-drähten ..	140	4,3	15 198	6 317	21 515	-6,2
31.40	H.v.Akkumulatoren u. Batterien	40	-4,2	6 234	3 235	9 469	-9,9
31.50	H.v.elektrischen Lampen u.Leuchten	344	-6,8	23 155	11 116	34 272	-5,7
31.6	H.v.elekt.r.Ausrüstg.ang ..	710	0,9	65 566	42 270	107 836	-5,8
31.61	H.v.elekt.r.Ausrüstg.f. Motoren u.Fahrzeuge ang	151	-1,9	38 490	14 245	52 734	-6,9
31.62	H.v.sonst.elekt.r. Ausrüstg.ang	558	1,7	27 077	28 026	55 102	-4,8
32	Rundfunk-,Fernseh-u. Nachrichtentechnik	793	1,2	84 520	89 205	173 725	-3,2
32.10	H.v.elektronischen Bauelementen	333	4,1	36 648	30 639	67 286	1,3
32.20	H.v.nachrichtentech- nischen Geräten u.Einr. ..	218	-4,6	27 875	44 535	72 410	-0,3
32.30	H.v.Rundfunk-,Fernseh-, phono-,videotechn.Gerät.	242	2,8	19 998	14 030	34 028	-15,9
33	Medizin-,Mess-,Stauer- u.Regelungstechnik,Optik	2 573	-0,1	117 863	108 033	225 897	-3,0
33.10	H.v.med.Geräten u.ortho- pädischen Vorrichtungen	1 016	0,3	46 399	31 950	78 349	0,2
33.20	H.v.Meß-,Kontroll-, Navig.-u.ä.Instr.u.Vorr.	1 126	0,9	47 343	56 690	104 034	-2,7
33.30	H.v.industriellen Prozeß-Steuerungsanlg. .	98	-5,2	3 540	5 128	8 668	1,8
33.40	H.v.optischen u. fotografischen Geräten .	223	-2,3	16 217	12 236	28 452	-10,3
33.50	H.v.Uhren	110	-4,1	4 365	2 029	6 394	-16,8
DM	Fahrzeugbau	1 876	-1,2	591 631	225 388	817 020	-2,2
34	H.v.Kraftwagen u. Kraftwagenteilen	1 352	-0,6	487 779	169 501	657 280	-0,6

- 1) Klassifikation der Wirtschaftszweige, Ausgabe 1993 (WZ 93).
2) Durchschnitt errechnet aus Monatsangaben.
3) Einschl. tätiger Inhaber und Mitinhaber sowie
unbezahlt mithelfender Familienangehöriger.

2 Fachliche Betriebsteile
2.1 Fachliche Betriebsteile und Beschäftigte 1996
Deutschland

Nr. der Klas- sifika- tion 1)	Wirtschaftsgliederung	Betriebsteile		Beschäftigte			
		Insgesamt	Veränderung zum Vorjahr	Arbeiter 2)	Ange- stellte 2)3)	Insgesamt 2)	Veränderung zum Vorjahr
		Anzahl	%	Anzahl			%
34.10	H.v.Kraftwagen u. Kraftwagenmotoren	117	X	264 716	97 351	362 067	-1,5
34.20	H.v.Karosserien, Aufbauten u.Anhängern ..	434	-6,8	31 634	10 621	42 255	-0,7
34.30	H.v.Teilen u.ä.f.Kraft- wagen u.deren Motoren ..	801	3,0	191 429	61 529	252 958	0,8
35	Sonst.Fahrzeugbau	525	-2,8	103 852	55 887	159 739	-8,6
35.1	Schiffbau	122	-7,5	22 633	8 034	30 668	-8,8
35.11	Schiffbau (oh.Boots-u. Yachtbau)	100	-9,0	21 212	7 390	28 602	-9,3
35.12	Boots- u.Yachtbau	23	X	1 421	644	2 065	-1,9
35.20	Schienenfahrzeugbau	172	-3,8	46 419	14 674	61 093	-10,1
35.30	Luft-u.Raumfahrzeugbau ...	102	1,9	26 132	30 008	56 140	-6,9
35.4	H.v.Kraftträdern,Fahrrä- dern u.Behindertenfahrz.	89	-0,9	6 932	2 571	9 502	-8,1
35.41	H.v.Kraftträdern	18	2,4	1 256	791	2 047	-4,0
35.42	H.v.Fahrrädern	57	-4,9	4 598	1 138	5 736	-12,5
35.43	H.v.Behinderten- fahrzeugen	14	13,1	1 077	642	1 719	4,4
35.50	Fahrzeugbau ang	40	1,7	1 736	601	2 336	-5,0
DN	H.v.Möbeln,Schmuck,Mu- sikinstr.usw,Recycling .	3 350	-0,7	179 520	65 777	245 297	-4,7
36	H.v.Möbeln,Schmuck, Musikinstr.,Sportger.usw	3 191	-1,6	174 500	64 282	238 782	-5,1
36.1	H.v.Möbeln	2 201	-1,4	128 872	44 954	173 826	-5,4
36.11	H.v.Sitzmöbeln	519	-2,4	37 127	10 949	48 077	-5,5
36.12	H.v.Büro-u.Ladenmöbeln ...	402	-0,4	18 183	8 203	26 386	-5,2
36.13	H.v.Küchenmöbeln	178	0,8	16 885	7 981	24 866	-2,9
36.14	H.v.sonst.Möbeln	1 010	-2,2	52 640	16 837	69 477	-6,7
36.15	H.v.Matratzen	92	4,9	4 037	984	5 021	1,2
36.2	H.v.Schmuck u.ä. Erzeugnissen	163	-7,9	5 106	2 747	7 853	-10,8
36.21	Prägen v.Münzen u. Medaillen	8	.	129	49	178	-31,3
36.22	H.v.Schmuck,Gold-u. Silberschmiedewaren	155	.	4 977	2 698	7 675	-10,2
36.30	H.v.Musikinstrumenten	92	0,2	4 218	1 262	5 480	-4,7
36.40	H.v.Sportgeräten	80	6,4	3 297	989	4 286	-2,8
36.50	H.v.Spielwaren	196	0,6	12 103	4 726	16 829	0,7
36.6	H.v.sonst.Erzeugnissen ...	460	-2,6	20 904	9 604	30 508	-5,3
36.61	H.v.Pantasieschmuck	42	-7,0	971	479	1 450	-9,7
36.62	H.v.Besen u.Bürsten	85	-2,4	4 078	1 359	5 437	-5,0
36.63	H.v.Erzeugnissen ang	332	-2,0	15 856	7 765	23 621	-5,0
37	Recycling	159	21,7	5 020	1 495	6 515	14,0
37.10	Recycling v.Schrott	56	19,4	1 751	724	2 475	7,0
37.20	Recycling v.nichtmetall. Altmat.u.Reststoffen ...	103	23,0	3 269	771	4 040	18,7

1) Klassifikation der Wirtschaftszweige, Ausgabe 1993 (WZ 93).
2) Durchschnitt errechnet aus Monatsangaben.
3) Einschl. tätiger Inhaber und Mitinhaber sowie
unbezahlt mithelfender Familienangehöriger.

2 Fachliche Betriebsteile
2.1 Fachliche Betriebsteile und Beschäftigte
2.1.1 Im Dezember 1996
Deutschland

Land Hauptgruppen	Betriebsteile		Beschäftigte				
	Insgesamt	Veränd. zum Vor- jahresm.	Arbeiter	Ange- stellte 1)	Insgesamt	Veränderung zum Vor-	
	Anzahl	%	Anzahl			monat	jahresmonat
						%	
Baden-Württemberg	12 249	-1,9	733 440	448 910	1 182 350	-0,6	-3,2
Bayern	11 334	-0,5	734 921	425 823	1 160 744	-0,6	-3,2
Berlin	1 292	-9,2	73 315	55 236	128 551	-1,0	-10,7
Brandenburg	1 220	-1,4	60 933	29 117	90 050	0,9	-7,6
Bremen	484	-1,0	40 710	24 090	64 800	-0,7	-5,0
Hamburg	845	-5,9	47 467	55 276	102 743	-0,6	-7,5
Hessen	4 444	-3,0	286 036	190 563	476 599	-0,8	-5,1
Mecklenburg-Vorpommern	557	-1,8	32 270	12 437	44 707	-1,5	-6,3
Niedersachsen	5 173	-0,8	368 465	163 627	532 092	-0,7	-4,7
Nordrhein-Westfalen	14 247	-1,8	996 944	528 737	1 525 681	-0,6	-4,4
Rheinland-Pfalz	2 878	-0,6	193 505	103 583	297 088	-0,5	-3,8
Saarland	586	-0,2	79 396	26 467	105 863	-0,7	-5,0
Sachsen	3 082	14,9	139 750	59 863	199 613	-0,7	0,4
Sachsen-Anhalt	1 514	2,1	68 793	31 860	100 653	-1,1	-7,6
Schleswig-Holstein	1 778	-0,8	89 369	52 938	142 307	-0,8	-4,3
Thüringen	1 578	2,9	77 002	29 286	106 288	-0,6	-1,7
Deutschland	63 261	-0,8	4 022 316	2 237 813	6 260 129	-0,6	-4,2
Früheres Bundesgebiet	54 980	-1,6	3 632 168	2 065 933	5 698 101	-0,6	-4,1
Neue Länder und Berlin-Ost	8 281	5,3	390 148	171 880	562 028	-0,6	-4,2
Vorleistungsgüterproduzenten							
Deutschland	30 691	-0,5	1 947 927	912 712	2 860 639	-0,6	-4,4
Früheres Bundesgebiet	26 774	-1,2	1 770 754	843 478	2 614 232	-0,6	-4,4
Neue Länder und Berlin-Ost	3 917	4,9	177 173	69 234	246 407	-0,9	-4,2
Investitionsgüterproduzenten							
Deutschland	17 825	-0,6	1 292 588	801 594	2 094 182	-0,5	-3,5
Früheres Bundesgebiet	15 408	-1,4	1 168 959	745 913	1 914 872	-0,5	-3,2
Neue Länder und Berlin-Ost	2 417	4,7	123 629	55 681	179 310	-0,5	-7,3
Gebrauchsgüterproduzenten							
Deutschland	3 010	-2,3	210 695	91 720	302 415	-0,8	-7,5
Früheres Bundesgebiet	2 650	-1,9	193 355	86 200	279 555	-1,0	-7,4
Neue Länder und Berlin-Ost	360	-5,0	17 340	5 520	22 860	0,7	-8,8
Verbrauchsgüterproduzenten							
Deutschland	11 735	-1,4	571 106	431 787	1 002 893	-0,7	-3,6
Früheres Bundesgebiet	10 148	-2,9	499 100	390 342	889 442	-0,8	-4,3
Neue Länder und Berlin-Ost	1 587	9,8	72 006	41 445	113 451	-0,4	2,1

1) Einschl. tätiger Inhaber und Mitinhaber sowie unbezahlt mithelfender Familienangehöriger.

2 Fachliche Betriebsteile
2.1 Fachliche Betriebsteile und Beschäftigte
2.1.1 Im Dezember 1996
Deutschland

Nr. der Klas- sifikation 1)	Wirtschaftsgliederung	Betriebsteile		Beschäftigte				
		Insgesamt	Veränd. zum Vor- jahresm.	Arbeiter	Ange- stellte 2)	Insgesamt	Veränderung zum Vor-	
		Anzahl	%	Anzahl			monat	jahresmonat
							%	
C	Bergbau u. Gew. v. Steinen u. Erden	1 845	0,2	115 740	43 843	159 583	-0,6	-10,0
CA	Kohlenbergbau, Torfgew., Gew. v. Erdöl u. Erdgas usw	191	-5,0	89 541	34 262	123 803	-0,6	-11,6
10	Kohlenbergbau, Torf- gewinnung	143	-5,3	87 605	30 463	118 068	-0,6	-11,9
10.10	Steinkohlenbergbau u. -brikettherstellung	56	.	65 419	19 106	84 525	-0,5	-9,1
10.20	Braunkohlenbergbau u. -brikettherstellung	31	.	20 817	10 958	31 775	-0,4	-18,7
10.30	Torfgewinnung u. -veredlung	56	-8,2	1 369	399	1 768	-11,0	-7,8
11	Gew. v. Erdöl u. Erdgas Erbrg. verb. Dienstleistg.	48	-4,0	1 936	3 799	5 735	-0,8	-4,6
11.10	Gew. v. Erdöl u. Erdgas
11.20	Erbrg. v. Dienstleistg. bei d. Gew. v. Erdöl u. Erdgas
12.00	Bergbau a. Uran-u. Thoriumerze	-	X	-	-	-	X	X
CB	Erzbergbau, Gew. v. Steinen u. Erden, sonst. Bergbau ..	1 654	0,8	26 199	9 581	35 780	-0,3	-4,1
13	Erzbergbau	-	-100,0	-	-	-	X	-100,0
13.10	Eisenerzbergbau	-	X	-	-	-	X	X
13.20	NE-Metallerzbergbau (oh. Uran-u. Thoriumerze)	-	-100,0	-	-	-	X	-100,0
14	Gew. v. Steinen u. Erden, sonst. Bergbau	1 654	.	26 199	9 581	35 780	-0,3	-3,5
14.1	Gew. v. Natursteinen	194	-3,5	2 561	841	3 402	-1,2	-5,7
14.11	Gew. v. Naturwerksteinen u. Natursteinen ang	60	-10,5	506	152	658	-3,4	-3,9
14.12	Gew. v. Kalk, Dolom., Gips- u. Anhydritstein, Kreide .	129	X	2 012	620	2 632	-0,6	-5,8
14.13	Gew. v. Schiefer	5	X	43	69	112	X	-13,9
14.2	Gew. v. Kies, Sand, Ton u. Kaolin	1 392	1,7	18 369	6 857	25 226	-1,4	-4,3
14.21	Gew. v. Kies u. Sand	1 321	2,1	16 837	6 264	23 101	-1,4	-4,1
14.22	Gew. v. Ton u. Kaolin	71	-5,3	1 532	593	2 125	-1,9	-6,3
14.30	Bergbau a. chemische u. Düngemittelminerale ..	31	.	2 553	873	3 426	-0,2	4,1
14.40	Gew. v. Salz	16	X	2 237	819	3 056	10,9	4,2
14.50	Gew. v. Steinen u. Erden ang, sonst. Bergbau	21	-8,7	479	191	670	X	-24,6
D	Verarbeitendes Gewerbe ...	61 416	-0,8	3 906 576	2 193 970	6 100 546	-0,6	-4,0
DA	Ernährungsgewerbe u. Tabakverarbeitung	6 614	1,0	325 971	172 051	498 022	-1,2	-1,6
15	Ernährungsgewerbe	6 577	1,0	318 087	166 984	485 071	-1,2	-1,5
15.1	Schlachten u. Fleisch- verarbeitung	1 479	2,6	69 288	26 297	95 585	-0,4	-3,2
15.11	Schlachten (oh. Schlachten v. Geflügel)	405	1,3	12 281	4 257	16 538	0,1	-4,5
15.12	Schlachten v. Geflügel	61	3,4	5 961	828	6 789	-3,1	0,8
15.13	Fleischverarbeitung	1 013	3,2	51 046	21 212	72 258	-0,3	-3,2

1) Klassifikation der Wirtschaftszweige, Ausgabe 1993 (WZ 93).
2) Einschl. tätiger Inhaber und Mitinhaber sowie
unbezahlt mithelfender Familienangehöriger.

2 Fachliche Betriebsteile
2.1 Fachliche Betriebsteile und Beschäftigte
2.1.1 Im Dezember 1996

Deutschland

Nr. der Klas- sifikation 1)	Wirtschaftsgliederung	Betriebsteile		Beschäftigte				
		Insgesamt	Veränd. zum Vor- jahresm.	Arbeiter	Ange- stellte 2)	Insgesamt	Veränderung zum Vor-	
		Anzahl	%	Anzahl			monat	jahresmonat
							%	
15.20	Fischverarbeitung	133	1,5	8 148	1 952	10 100	-3,2	-3,6
15.3	Obst-u.Gemüsever- arbeitung	456	-0,4	19 933	6 846	26 779	-2,5	-2,5
15.31	Verarb.v.Kartoffeln	73	-9,9	4 500	1 280	5 780	-1,3	-4,9
15.32	H.v.Frucht-u.Gemüse- säften	165	1,2	4 216	1 736	5 952	-0,6	3,2
15.33	Verarb.v.Obst u. Gemüse ang	218	1,9	11 217	3 830	15 047	-3,7	-3,7
15.4	H.v.pflanzlichen u. tierischen Ölen u.Fetten	89	-4,3	3 505	2 747	6 252	x	-12,5
15.41	H.v.rohen Ölen u.Fetten ..	36	-12,2	855	480	1 335	0,2	-14,5
15.42	H.v.raffinierten Ölen u. Fetten	33	6,5	839	532	1 371	-0,5	-8,2
15.43	H.v.Margarine u.ä. Nahrungsfetten	20	-4,8	1 811	1 735	3 546	0,1	-13,4
15.5	Milchverarbeitung	342	-2,0	28 399	13 484	41 883	-0,8	-4,7
15.51	Milchverarbeitung (oh.H.v.Speiseeis)	319	-3,0	25 550	11 312	36 862	-0,3	-5,0
15.52	H.v.Speiseeis	23	15,0	2 849	2 172	5 021	-4,0	-2,6
15.6	Mahl-u.Schäl- u. H.v. Stärke u.Stärkeerzeugn.	161	0,6	6 251	3 700	9 951	-1,0	5,4
15.61	Mahl-u.Schäl- u. H.v. Stärke u.Stärkeerzeugn.	125	0,8	4 155	2 493	6 648	-1,0	6,9
15.62	H.v.Stärke u.Stärke- erzeugnissen	36	x	2 096	1 207	3 303	-1,0	2,6
15.7	H.v.Futtermitteln	278	-3,8	5 538	5 507	11 045	0,1	-3,1
15.71	H.v.Futtermitteln f. Nutztiere	211	-5,4	4 073	3 092	7 165	0,0	-3,0
15.72	H.v.Futtermitteln f. sonst.Tiere	67	1,5	1 465	2 415	3 880	0,2	-3,3
15.8	Sonst.Ernährungsgewerbe (oh.Getränkeherstellung)	2 454	3,8	131 688	76 718	208 406	-1,7	1,7
15.81	H.v.Backwaren (oh.Dauer- backwaren)	1 422	7,7	62 636	44 796	107 432	0,0	6,4
15.82	H.v.Dauerbackwaren	206	-5,1	15 573	3 507	19 080	-5,1	-5,4
15.83	Zuckerindustrie	47	-4,1	4 938	2 278	7 216	-10,9	-5,1
15.84	H.v.Süßwaren(oh.Dauer- backwaren)	219	-4,8	26 208	8 183	34 391	-3,7	-0,4
15.85	H.v.Teigwaren	59	5,4	2 111	849	2 960	-1,1	-3,9
15.86	Verarb.v.Kaffee u.Tee, H.v.Kaffee-Ersatz	66	-2,9	4 017	2 825	6 842	-1,9	-9,1
15.87	H.v.Würzen u.Soßen	139	-0,7	6 048	5 738	11 786	0,3	-2,2
15.88	H.v.homogenisierten u. diätetischen Nahrungsm.	32	10,3	2 218	1 416	3 634	-2,8	-5,3
15.89	H.v.sonst.Nahrungsmit- teln (oh.Getränke)	264	3,5	7 939	7 126	15 065	-0,5	-0,7
15.9	Getränkeherstellung	1 185	-3,3	45 337	29 733	75 070	-0,7	-4,6
15.91	H.v.Spirituosen	127	-5,2	2 974	3 159	6 133	-0,7	-10,4
15.92	Alkoholbrennerei	26	4,0	362	188	550	16,0	8,3
15.93	H.v.Wein a.frischen Trauben	38	2,7	1 449	1 316	2 765	-0,2	-4,2
15.94	H.v.Apfelwein u.sonst. Fruchtwinen	32	6,7	262	137	399	-1,5	6,1

1) Klassifikation der Wirtschaftszweige, Ausgabe 1993 (WZ 93).
2) Einschl. tätiger Inhaber und Mitinhaber sowie
unbezahlt mithelfender Familienangehöriger.

Deutschland

2) Einschl. tätiger Inhaber und Mitinhaber sowie unbezahlt mithelfender Familienangehöriger.

2 Fachliche Betriebsteile
2.1 Fachliche Betriebsteile und Beschäftigte
2.1.1 Im Dezember 1996
Deutschland

Nr.der Klas- sifika- tion 1)	Wirtschaftsgliederung	Betriebsteile		Beschäftigte				
		Insgesamt	Veränd. zum Vor- jahresm.	Arbeiter	Ange- stellte 2)	Insgesamt	Veränderung zum Vor-	
		Anzahl	%	Anzahl			monat	jahresmonat
							%	
18	Bekleidungsgewerbe	1 240	-12,7	58 367	29 736	88 103	-0,8	-10,8
18.10	H.v.Lederbekleidung	27	-3,6	588	195	783	-4,2	-16,2
18.2	H.v.Bekleidung (oh. Lederbekleidung)	1 195	-13,0	57 472	29 403	86 875	-0,7	-10,7
18.21	H.v.Arbeits-u.Berufs- bekleidung	75	-11,8	2 107	1 190	3 297	-1,4	-13,5
18.22	H.v.Oberbekleidg.(oh.Ar- beits-u.Berufsbekleidg.)	587	-12,9	32 313	19 129	51 442	-0,7	-11,0
18.23	H.v.Wäsche	309	-15,1	16 152	6 287	22 439	-1,9	-10,8
18.24	H.v.sonst.Bekleidg.u. Bekleidungszubehör	224	-10,4	6 900	2 797	9 697	2,4	-8,2
18.30	Zurichtung u.Färben v. Fellen,H.v.Pelzwaren ...	18	-5,3	307	138	445	-0,7	-11,7
DC	Ledergewerbe	387	-8,6	20 932	8 910	29 842	-0,8	-8,4
19	Ledergewerbe	387	-8,6	20 932	8 910	29 842	-0,8	-8,4
19.10	Ledererzeugung	37	-5,1	2 333	674	3 007	-1,4	-5,5
19.20	Lederverarb.(oh.H.v.Le- derbekleidung u.Schuhen)	156	-10,9	5 553	2 162	7 715	-0,3	-9,7
19.30	H.v.Schuhen	194	-8,4	13 046	6 074	19 120	-0,9	-8,3
DD	Holzgewerbe (oh.H.v. Möbeln)	2 707	-2,2	89 524	28 360	117 884	-0,6	-4,5
20	Holzgewerbe (oh.H.v. Möbeln)	2 707	-2,2	89 524	28 360	117 884	-0,6	-4,5
20.10	Säge-,Hobel-u.Holz- imprägnierwerke	1 046	-1,7	19 528	5 324	24 852	-0,9	-3,7
20.20	Furnier-,Sperrh.-,Holz- faserpl.-u.-spanpl.Werke	186	.	16 389	4 907	21 296	-0,3	-4,9
20.30	H.v.Konstr.-,Fertigb.t., Ausbauelement.u.ä.a.Holz	965	.	40 295	14 619	54 914	-0,7	-4,8
20.40	H.v.Verpackungsmitteln u.Lagerbehältern a.Holz	210	-5,0	3 943	870	4 813	-0,8	-4,2
20.5	H.v.Holzwaren ang,Kork-, Flecht-u.Korbwaren	300	0,3	9 369	2 640	12 009	-0,5	-4,6
20.51	H.v.Holzwaren ang, Veredlg.v.Holzwaren	286	X	9 121	2 500	11 621	-0,6	-4,7
20.52	H.v.Kork-,Flecht-u. Korbwaren	14	7,7	248	140	388	0,3	X
DE	Papier-,Verlags-u. Druckgewerbe	5 211	-0,2	225 728	174 747	400 475	-0,4	-2,5
21	Papiergewerbe	1 444	0,4	104 390	40 436	144 826	-0,7	-2,4
21.1	H.v.Holzstoff,Zellstoff, Papier,Karton u.Pappe ..	299	0,3	36 376	13 356	49 732	-0,6	-3,1
21.11	H.v.Holzstoff u. Zellstoff	23	X	1 543	520	2 063	-1,0	1,3
21.12	H.v.Papier,Karton u. Pappe	276	0,4	34 833	12 836	47 669	-0,6	-3,3
21.2	Papier-,Karton-u.Pappe- verarbeitung	1 145	0,4	68 014	27 080	95 094	-0,7	-2,0
21.21	H.v.Wellpapier u.-pappe, Verpackungsmitteln	563	-3,9	36 605	13 448	50 053	-0,6	-3,0
21.22	H.v.Haushalts-u.Hygiene- art.a.Zellstoff u.Papier	69	-2,8	10 026	3 313	13 339	-1,2	-4,6
21.23	H.v.Schreibwaren,Büro- bedarf a.Papier u.Pappe	189	26,0	8 503	4 661	13 164	0,4	12,2

1) Klassifikation der Wirtschaftszweige, Ausgabe 1993 (WZ 93).

2) Einschl. tätiger Inhaber und Mitinhaber sowie
unbezahlt mithelfender Familienangehöriger..

2 Fachliche Betriebsteile
2.1 Fachliche Betriebsteile und Beschäftigte
2.1.1 Im Dezember 1996

Deutschland

Nr. der Klas- sifika- tion 1)	Wirtschaftsgliederung	Betriebsteile		Beschäftigte				
		Insgesamt	Veränd. zum Vor- jahresm.	Arbeiter	Ange- stellte 2)	Insgesamt	Veränderung zum Vor-	
		Anzahl	%	Anzahl			monat	jahresmonat
							%	
21.24	H.v.Tapeten	21	-4,6	1 878	855	2 733	-0,4	-6,5
21.25	H.v.sonst.Waren aus Papier, Karton u. Pappe ..	303	-2,9	11 002	4 803	15 805	-1,4	-5,9
22	Verlags-, Druckgewerbe, Vervielfältigung	3 767	-0,4	121 338	134 311	255 649	-0,2	-2,6
22.1	Verlagsgewerbe	1 196	3,1	15 431	88 322	103 753	0,1	2,9
22.11	Buchverlag u. Musikverlag ..	329	3,5	1 850	17 904	19 754	0,3	6,6
22.12	Zeitungsverlag	336	8,4	9 562	43 791	53 353	0,2	5,8
22.13	Zeitschriftenverlag	433	0,5	2 530	25 222	27 752	0,1	-3,0
22.14	Verlag v. bespielten Tonträgern	21	5,0	203	347	550	-2,5	1,5
22.15	Sonst. Verlagsgewerbe	77	-4,9	1 286	1 058	2 344	-1,8	-12,8
22.2	Druckgewerbe	2 532	-2,1	103 076	44 174	147 250	-0,5	-6,2
22.21	Zeitungsdruckerei	110	.	9 342	2 828	12 170	-3,1	-16,0
22.22	Druckerei (oh. Zeitungs- druckerei)	1 735	-3,2	79 337	32 619	111 956	-0,8	-6,0
22.23	Druckweiterverarbeitung ..	197	1,0	8 507	1 771	10 278	5,7	1,4
22.24	Satzherstellung u. Reproduktion	398	-2,2	4 902	5 795	10 697	-0,1	-3,8
22.25	Sonst. Druckgewerbe	92	.	988	1 161	2 149	0,1	0,8
22.3	Vervielf.v.besp. Ton-, Bild-u. Datenträgern	39	14,7	2 831	1 815	4 646	0,6	0,0
22.31	Vervielfältigung v. bespielten Tonträgern ..	15	15,4	2 315	1 382	3 697	-0,5	2,3
22.32	Vervielfältigung v. bespielten Bildträgern ..	11	22,2	122	141	263	4,4	13,9
22.33	Vervielfältigung v. bespielten Datenträgern	13	8,3	394	292	686	5,7	-14,1
DF	Kokerei, Mineralölverar- beitung, H.v. Brutstoffen	120	-4,8	12 571	13 501	26 072	-0,8	-10,0
23	Kokerei, Mineralölverar- beitung, H.v. Brutstoffen	120	-4,8	12 571	13 501	26 072	-0,8	-10,0
23.10	Kokerei	12	X	2 910	785	3 695	-1,3	-4,3
23.20	Mineralölverarbeitung	105	-5,4	9 341	12 101	21 442	-0,9	-10,3
23.30	H.u. Verarb. v. Spalt-u. Brutstoffen	3	X	320	615	935	2,8	-22,1
DG	Chemische Industrie	2 893	0,9	228 815	262 273	491 088	-0,6	-3,3
24	Chemische Industrie	2 893	0,9	228 815	262 273	491 088	-0,6	-3,3
24.1	H.v. chemischen Grund- stoffen	899	0,9	98 887	92 885	191 772	-1,6	-2,9
24.11	H.v. Industriegasen	92	-4,2	1 689	3 024	4 713	1,0	-1,2
24.12	H.v. Farbstoffen u. Pigmenten	85	6,3	10 022	9 248	19 270	-4,4	-5,9
24.13	H.v. sonst. anorganischen Grundstoffen u. Chemik. ..	186	0,5	13 097	11 550	24 647	1,1	-1,9
24.14	H.v. sonst. organischen Grundstoffen u. Chemik. ..	224	-1,3	32 993	33 690	66 683	1,5	-1,1
24.15	H.v. Düngemitteln u. Stickstoffverbindungen ..	54	X	5 151	2 984	8 135	-7,2	-16,4
24.16	H.v. Kunststoff in Pri- märformen	243	4,3	34 927	31 326	66 253	-4,7	-1,8

1) Klassifikation der Wirtschaftszweige, Ausgabe 1993 (WZ 93).

2) Einschl. tätiger Inhaber und Mitinhaber sowie unbezahlt mithelfender Familienangehöriger.

2 Fachliche Betriebsteile
2.1 Fachliche Betriebsteile und Beschäftigte
2.1.1 Im Dezember 1996
Deutschland

Nr.der Klas- sifika- tion 1)	Wirtschaftsgliederung	Betriebsteile		Beschäftigte				
		Insgesamt	Veränd. zum Vor- jahresm.	Arbeiter	Ange- stellte 2)	Insgesamt	Veränderung zum Vor-	
		Anzahl	%	Anzahl			monat	jahresmonat
							%	
24.17	H.v.synthetischem Kaut- schuk in Primärformen ..	15	-6,3	1 008	1 063	2 071	26,5	-13,5
24.20	H.v.Schädlingsbekämp- fungs-u.Pflanzenschutz.	54	-5,3	3 039	3 951	6 990	24,1	-12,7
24.30	H.v.Anstrichmitteln, Druckfarben u.Kitten ...	417	1,2	18 573	21 923	40 496	-0,7	-1,9
24.4	H.v.pharmazeut.Erzeugn. ..	420	1,2	41 524	79 164	120 688	0,3	-0,1
24.41	H.v.pharmazeut. Grundstoffen	65	8,3	5 397	6 889	12 286	-2,4	7,3
24.42	H.v.pharmazeut.Speziali- täten u.sonst.Erzeugn. .	355	X	36 127	72 275	108 402	0,6	-0,9
24.5	H.v.Seifen,Wasch-,Reini- gungs-u.Körperpflegem. .	450	-0,2	22 668	28 146	50 814	-0,3	-5,3
24.51	H.v.Seifen,Wasch-,Reini- gungs-u.Poliermitteln ..	266	2,3	10 977	13 631	24 608	0,1	-4,0
24.52	H.v.Duft-u.Körper- pflegemitteln	184	-3,7	11 691	14 515	26 206	-0,7	-6,6
24.6	H.v.sonst.chemischen Erzeugnissen	595	2,2	28 916	30 986	59 902	-1,9	-6,7
24.61	H.v.pyrotechnischen Erzeugnissen	29	3,6	2 480	1 215	3 695	-2,3	2,5
24.62	H.v.Klebstoffen u. Gelatine	107	10,3	3 396	3 791	7 187	-2,3	1,2
24.63	H.v.etherischen Ölen	43	-4,4	923	1 855	2 778	2,4	-4,2
24.64	H.v.fotochemischen Erzeugnissen	26	-3,7	3 206	3 391	6 597	-1,0	-22,0
24.65	H.v.unbespielten Ton-, Bild-u.Datenträgern	10	X	1 314	1 601	2 915	-0,9	-5,3
24.66	H.v.chemischen Erzeug- nissen ang	380	1,3	17 597	19 133	36 730	-2,4	-6,0
24.70	H.v.Chemiefasern	58	X	15 208	5 218	20 426	-0,9	-9,3
OH	H.v.Gummi-u.Kunststoff- waren	4 062	0,4	240 061	91 745	331 806	-0,4	-3,8
25	H.v.Gummi-u.Kunststoff- waren	4 062	0,4	240 061	91 745	331 806	-0,4	-3,8
25.1	H.v.Gummiwaren	380	1,1	53 078	20 485	73 563	-0,2	-5,2
25.11	H.v.Bereifungen	24	-4,0	14 911	5 797	20 708	0,8	-5,0
25.12	Runderneuerung v. Bereifungen	17	-10,5	1 093	431	1 524	-1,8	-6,3
25.13	H.v.sonst.Gummiwaren	339	2,1	37 074	14 257	51 331	-0,6	-5,2
25.2	H.v.Kunststoffwaren	3 682	0,3	186 983	71 260	258 243	-0,4	-3,4
25.21	H.v.Platten,Folien usw a.Kunststoff	734	3,8	45 519	20 355	65 874	-1,6	-3,2
25.22	H.v.Verpackungsmitteln a.Kunststoff	565	-1,6	28 450	8 958	37 408	-0,8	-4,9
25.23	H.v.Baubedarfsartikeln a.Kunststoff	751	6,7	28 487	12 653	41 140	-0,3	-0,2
25.24	H.v.sonst.Kunststoff- waren	1 632	-3,2	84 527	29 294	113 821	0,5	-4,2
DI	Glasgewerbe,Keramik, Verarb.v.Steinen u.Erden	4 482	0,0	179 819	72 576	252 395	-1,4	-5,5
26	Glasgewerbe,Keramik, Verarb.v.Steinen u.Erden	4 482	0,0	179 819	72 576	252 395	-1,4	-5,5
26.1	H.u.Verarb.v.Glas	485	-0,6	47 584	16 551	64 135	-0,7	-3,5

1) Klassifikation der Wirtschaftszweige, Ausgabe 1993 (WZ 93).
2) Einschl. tätiger Inhaber und Mitinhaber sowie
unbezahlt mithelfender Familienangehöriger.

2 Fachliche Betriebsteile
2.1 Fachliche Betriebsteile und Beschäftigte
2.1.1 Im Dezember 1996

Deutschland

Nr.der Klas- sifika- tion 1)	Wirtschaftsgliederung	Betriebsteile		Beschäftigte				
		Insgesamt	Veränd. zum Vor- jahresm.	Arbeiter	Ange- stellte 2)	Insgesamt	Veränderung zum Vor-	
		Anzahl	%	Anzahl			monat	jahresmonat
							%	
26.11	H.v.Flachglas	23	4,6	2 412	857	3 269	-0,6	-4,7
26.12	Veredlg.u.Verarb.v. Flachglas	228	-2,2	16 282	6 131	22 413	-0,6	-4,7
26.13	H.v.Hohlglas	96	-1,0	17 806	5 648	23 454	-1,1	-6,1
26.14	H.v.Glasfaser	35	12,9	3 058	1 287	4 345	-0,6	5,7
26.15	H.,Veredlg.u.Verarb.v. sonst.Glas,techn.Glasw.	103	-1,9	8 026	2 628	10 654	-0,3	2,1
26.2	Keramik (oh.Ziegelei u. Baukeramik)	323	-4,2	29 283	9 961	39 244	-0,6	-10,5
26.21	H.v.keramischen Haus- haltsw.u.Ziergegenst. ..	107	-9,3	14 374	3 643	18 017	-0,4	-13,7
26.22	H.v.Sanitärkeramik	15	7,1	2 376	968	3 344	-1,7	-17,2
26.23	H.v.Isolatoren u. Isolierteilen a.Keramik	25	4,2	2 950	938	3 888	-1,5	-10,2
26.24	H.v.keramischen Erzeugn. f.sonst.techn.Zwecke ...	28	-3,5	1 799	860	2 659	1,6	-2,4
26.25	H.v.keramischen Erzeugnissen ang	52	-3,7	2 130	770	2 900	-1,4	-5,5
26.26	H.v.feuerfesten keramischen Werkstoffen	96	-2,0	5 654	2 782	8 436	-0,6	-4,3
26.30	H.v.keramischen Wand-u. Bodenfliesen u.-platten	46	9,5	5 089	2 133	7 222	-2,5	-11,9
26.40	Ziegelei,H.v.sonst. Baukeramik	226	-1,3	10 841	3 282	14 123	-2,2	-2,1
26.5	H.v.Zement,Kalk u. gebranntem Gips	157	-2,5	9 544	5 348	14 892	-0,1	-1,5
26.51	H.v.Zement	68	-4,2	6 624	3 787	10 411	-0,2	-2,0
26.52	H.v.Kalk	51	2,0	1 937	1 089	3 026	0,1	3,2
26.53	H.v.gebranntem Gips	38	-5,0	983	472	1 455	0,1	-6,6
26.6	H.v.Erzeugnissen a. Beton,Zement u.Gips	2 712	0,6	58 110	26 196	84 306	-2,4	-5,6
26.61	H.v.Betonerzeugnissen f. d.Bau u.Kalksandsteinen	1 074	-0,7	39 668	16 054	55 722	-2,7	-6,9
26.62	H.v.Gipserzeugnissen f. d.Bau	23	15,0	1 406	413	1 819	0,7	-0,5
26.63	H.v.Transportbeton	1 238	1,9	9 253	4 209	13 462	-2,2	-4,4
26.64	H.v.Mörtel	263	X	3 017	3 470	6 487	-1,6	0,9
26.65	H.v.Faserzementwaren	48	-2,0	2 353	1 079	3 432	-1,0	-5,3
26.66	H.v.Erzeugnissen a. Beton,Zement u.Gips ang	66	X	2 413	971	3 384	-2,5	-1,3
26.70	Be-u.Verarb.v.Natur- steinen ang	205	-2,4	5 826	2 033	7 859	-2,9	-4,1
26.8	H.v.sonst.Mineral- erzeugnissen	328	1,9	13 542	7 072	20 614	-0,4	-4,6
26.81	H.v.Mühl-,Polier-u.ä. Steinen,Schleifwerkzeug.	76	-1,3	5 184	2 716	7 900	-0,6	-4,4
26.82	H.v.Mineraler- zeugnissen ang	252	2,9	8 358	4 356	12 714	-0,3	-4,8
DJ	Metallerzg.u.-bearb., H.v.Metallerzeugnissen .	10 360	-0,7	607 864	226 903	834 767	-0,6	-4,9
27	Metallerzg.u.-bearbeitung.	1 738	-2,6	211 037	70 521	281 558	-0,6	-5,1
27.10	Erzeugung v.Roheisen, Stahl,Ferroleg.(EGKS) ..	101	-5,6	60 776	21 848	82 624	-1,0	-4,6

1) Klassifikation der Wirtschaftszweige, Ausgabe 1993 (WZ 93).

2) Einschl. tätiger Inhaber und Mitinhaber sowie unbezahlt mithelfender Familienangehöriger.

2 Fachliche Betriebsteile
2.1 Fachliche Betriebsteile und Beschäftigte
2.1.1 Im Dezember 1996
Deutschland

Nr.der Klas- sifika- tion 1)	Wirtschaftsgliederung	Betriebsteile		Beschäftigte				
		Insgesamt	Veränd. zum Vor- jahresm.	Arbeiter	Ange- stellte 2)	Insgesamt	Veränderung zum Vor-	
		Anzahl	%	Anzahl			monat	jahresmonat
							%	
27.2	H.v.Rohren	269	.	25 156	9 085	34 241	-0,8	-10,0
27.21	H.v.Rohren u.Rohrstücken a.Gußeisen	27	.	3 552	1 374	4 926	-1,5	-32,5
27.22	H.v.Stahlrohren u.Rohr- stücken a. Eisen u.Stahl	242	-1,6	21 604	7 711	29 315	-0,7	-4,7
27.3	Sonst.erste Bearb.v.Ei- sen,Stahl,H.v.Ferroleq.	263	-0,8	18 309	6 582	24 891	0,7	-4,2
27.31	H.v.Blankstahl	47	6,8	3 289	1 016	4 305	0,4	-0,6
27.32	H.v.Kaltband unter 500 mm Breite	64	1,6	6 640	2 583	9 223	2,5	-1,6
27.33	H.v.Kaltprofilen	31	X	1 246	429	1 675	-4,0	-6,5
27.34	H.v.gezogenem Draht	84	-9,7	4 730	1 353	6 083	-1,1	-14,4
27.35	Erste Bearb.v.Eisen u. Stahl ang,H.v.Ferroleq.	37	8,8	2 404	1 201	3 605	2,1	6,1
27.4	Erzeugung u.erste Bearb. v.NE-Metallen	392	X	43 258	18 878	62 136	-0,5	-4,4
27.41	Erzeugung u.erste Bearb. v.Edelmetallen	29	-3,3	1 582	1 685	3 267	-0,3	-4,0
27.42	Erzeugung u.erste Bearb. v.Aluminium	154	2,0	21 286	8 896	30 182	-0,4	-3,5
27.43	Erzeugung u.erste Bearb. v.Blei,Zinn u.Zinn	56	-1,8	3 058	1 234	4 292	-0,9	-4,4
27.44	Erzeugung u.erste Bearb. v.Kupfer	91	X	14 248	5 600	19 848	-0,3	-3,8
27.45	Erzeugung u.erste Bearb. v.sonst.NE-Metallen	62	-1,6	3 084	1 463	4 547	-1,9	-12,3
27.5	Gießereindustrie	713	-2,1	63 538	14 128	77 666	-0,5	-4,1
27.51	Eisengießerei	235	0,4	30 935	6 575	37 510	-0,7	-1,4
27.52	Stahlgießerei	57	9,6	5 811	1 825	7 636	-0,3	-3,1
27.53	Leichtmetallgießerei	273	-4,9	21 162	4 418	25 580	-0,3	-8,0
27.54	Buntmetallgießerei	148	-4,5	5 630	1 310	6 940	-0,6	-5,1
28	H.v.Metallerzeugnissen ...	8 622	-0,3	396 827	156 382	553 209	-0,7	-4,8
28.1	Stahl-u.Leichtmetallbau ..	2 373	X	83 824	38 306	122 130	-0,1	-5,4
28.11	H.v.Stahl-u.Leicht- metallkonstruktionen ...	1 751	0,2	64 571	30 031	94 602	0,0	-5,3
28.12	H.v.Ausbauelementen a. Stahl u.Leichtmetall ...	622	-0,5	19 253	8 275	27 528	-0,4	-5,6
28.2	Kessel-u.Behälterbau (oh.H.v.Dampfkesseln) ..	348	0,6	17 207	7 905	25 112	-2,3	-10,9
28.21	H.v.Tanks u.Sammel- behältern	260	X	8 857	3 550	12 407	-3,4	-11,0
28.22	H.v.Zentralheizungs- Heizkörpern u.-kesseln .	88	2,3	8 350	4 355	12 705	-1,2	-10,8
28.30	H.v.Dampfkesseln (oh. Zentralheizungskessel) .	327	1,9	24 266	13 093	37 359	-0,7	-7,0
28.40	H.v.Schmiede-,Press-, Zieh-,Stanzteilen u.ä. .	798	2,3	52 899	16 237	69 136	-0,7	-3,8
28.5	Oberfläch.veredlg.,Wär- mebehandlg.,Mechanik ang	1 343	4,5	46 664	11 866	58 530	-0,8	-0,4
28.51	Oberfläch.veredlg.u. Wärmebehandlung	684	3,2	23 579	6 557	30 136	-0,7	-2,3
28.52	Mechanik ang	659	6,0	23 085	5 309	28 394	-0,9	1,6

1) Klassifikation der Wirtschaftszweige, Ausgabe 1993 (WZ 93).

2) Einschl. tätiger Inhaber und Mitinhaber sowie unbezahlt mithelfender Familienangehöriger.

2 Fachliche Betriebsteile
2.1 Fachliche Betriebsteile und Beschäftigte
2.1.1 Im Dezember 1996
Deutschland

Nr. der Klas- sifika- tion 1)	Wirtschaftsgliederung	Betriebsteile		Beschäftigte				
		Insgesamt	Veränd. zum Vor- jahresm.	Arbeiter	Ange- stellte 2)	Insgesamt	Veränderung zum Vor-	
		Anzahl	%	Anzahl			monat	jahresmonat
							%	
28.6	H.v.Schneidw.,Werkzeug., Schlössern u.Beschlägen	1 200	-1,9	76 315	33 319	109 634	-0,4	-3,1
28.61	H.v.Schneidwaren u. Bestecken	73	-1,4	4 791	2 404	7 195	-1,8	-3,6
28.62	H.v.Werkzeugen	825	-0,7	38 967	17 169	56 136	-0,3	-1,6
28.63	H.v.Schlössern u. Beschlägen	302	-5,0	32 557	13 746	46 303	-0,3	-4,7
28.7	H.v.sonst.EBM-Waren	2 233	-3,8	95 652	35 656	131 308	-1,0	-6,1
28.71	H.v.Behältern a.Eisen u. Stahl	95	-5,0	3 097	1 105	4 202	-2,2	-11,9
28.72	H.v.Verpackungen u. Verschlüssen a.Metall ..	115	-10,2	12 522	3 942	16 464	-1,2	-6,1
28.73	H.v.Drahtwaren	257	-5,2	9 718	3 453	13 171	-1,1	-4,3
28.74	H.v.Schrauben,Nieten, Ketten u.Federn	468	-4,3	27 503	9 521	37 024	-0,6	-4,9
28.75	H.v.EBM-Waren ang	1 298	-2,6	42 812	17 635	60 447	-1,1	-6,8
OK	Maschinenbau	9 402	-1,4	588 976	390 190	979 166	-0,5	-3,6
29	Maschinenbau	9 402	-1,4	588 976	390 190	979 166	-0,5	-3,6
29.1	H.v.Masch.f.d.Erzeugung u.Nutzung v.mech.Energie	1 561	-1,5	143 508	86 556	230 064	-0,4	-3,8
29.11	H.v.Verbrenn.mot.u.Turb. (oh.Strassenfahrz.u.ä.) .	108	2,9	16 863	17 066	33 929	0,2	0,7
29.12	H.v.Pumpen u. Kompressoren	539	-2,9	37 627	26 589	64 216	-0,7	-5,7
29.13	H.v.Armaturen	501	-1,8	35 251	21 747	56 998	-0,9	-5,9
29.14	H.v.Lagern,Getrieben, Zahnradern,Antriebselem.	413	-0,5	53 767	21 154	74 921	-0,1	-2,6
29.2	H.v.sonst.Maschinen f. unspezifische Verwendung	2 719	-1,9	135 262	101 607	236 869	-0,6	-4,5
29.21	H.v.Öfen u.Brennern	170	-0,6	5 880	7 148	13 028	0,1	0,3
29.22	H.v.Hebezeugen u. Fördermitteln	916	-0,5	45 670	31 009	76 679	-0,6	-4,6
29.23	H.v.kälte-u.lufttechn. Erzeugn.f.gewerbli.Zwecke	599	-1,2	29 557	21 345	50 902	-0,4	-4,2
29.24	H.v.Maschinen f.unspezi- fische Verwendung ang ..	1 034	-3,7	54 155	42 105	96 260	-0,6	-5,1
29.3	H.v.land-u.forstw. Maschinen	294	-6,1	20 216	8 459	28 675	-0,7	-5,2
29.31	H.v.Ackerschleppern	38	.	4 111	1 671	5 782	-1,5	.
29.32	H.v.sonst.land-u. forstw.Maschinen	256	.	16 105	6 788	22 893	-0,4	.
29.40	H.v.Werkzeugmaschinen	1 238	-0,9	68 050	48 769	116 819	-0,8	-4,2
29.5	H.v.Masch.f.sonst.best. Wirtschaftszweige	3 244	-0,5	168 427	116 759	285 186	-0,3	-3,2
29.51	H.v.Masch.f.Metallerzeu- gung,Walzwerkseintr.usw .	109	1,9	5 751	6 980	12 731	0,7	-0,8
29.52	H.v.Bergwerks-,Bau-u. Baustoffmaschinen	369	-2,1	22 702	17 061	39 763	-1,3	-6,6
29.53	H.v.Masch.f.Ernährungs- gewerbe u.Tabakverarb. .	310	-6,6	14 258	11 259	25 517	-0,6	-9,5
29.54	H.v.Masch.f.d.Textil-, Bekleidg.-u.Ledergewerbe	285	-4,7	27 519	15 986	43 505	-1,2	-10,0
29.55	H.v.Masch.f.d.Papier- gewerbe	158	0,6	8 622	7 183	15 805	-0,2	-3,9

1) Klassifikation der Wirtschaftszweige, Ausgabe 1993 (WZ 93).
2) Einschl. tätiger Inhaber und Mitinhaber sowie
unbezahlt mithelfender Familienangehöriger.

2 Fachliche Betriebsteile
2.1 Fachliche Betriebsteile und Beschäftigte
2.1.1 Im Dezember 1996
Deutschland

Nr.der Klas- sifika- tion 1)	Wirtschaftsgliederung	Betriebsteile		Beschäftigte				
		Insgesamt	Veränd. zum Vor- jahresm.	Arbeiter	Ange- stellte 2)	Insgesamt	Veränderung zum Vor-	
		Anzahl	%	Anzahl			monat	jahresmonat
							%	
29.56	H.v.Masch.f.best.Wirt- schaftszweige ang	2 013	1,2	89 575	58 290	147 865	0,3	1,2
29.60	H.v.Waffen u.Munition	52	4,0	6 203	6 446	12 649	0,8	6,8
29.7	H.v.Haushaltsgeräten ang .	294	-3,3	47 310	21 594	68 904	-1,1	-2,2
29.71	H.v.elektrischen Haushaltsgeräten	221	-6,0	41 077	18 497	59 574	-1,3	-3,6
29.72	H.v.nichtelektrischen Heiz-,Koch-u.ä.Gerät.ang	73	5,8	6 233	3 097	9 330	0,1	7,3
DL	H.v.Büromasch.,Dv-Gerät. u.-einr.;Elektrotech.usw	6 790	0,5	470 959	394 184	865 143	-0,6	-4,8
30.0	H.v.Büromasch.,Dv-Gerät. u.-einr.	291	-1,7	14 969	28 013	42 982	-1,4	-8,1
30.01	H.v.Büromaschinen	74	X	4 710	4 911	9 621	0,3	-7,9
30.02	H.v.Dv-Gerät.u.-einr.	217	-2,3	10 259	23 102	33 361	-1,9	-8,2
31	H.v.Geräten d.Elekttriz. erzg.,-verteilung u.ä. .	3 123	-0,4	258 475	168 627	427 102	-0,7	-6,6
31.10	H.v.Elektromotoren,Gene- ratoren,Transformatoren	672	2,1	48 229	28 345	76 574	-1,0	-7,6
31.20	H.v.Elekttriz.vertlg.-u. -schalteinrichtungen ...	1 213	-0,1	103 474	79 764	183 238	-0,5	-5,2
31.30	H.v.isol.Elektrokabeln, -leitungen u.-drähten ..	140	3,7	14 805	6 105	20 910	-0,6	-5,9
31.40	H.v.Akkumulatoren u. Batterien	40	-2,4	5 966	2 965	8 931	-2,0	-12,6
31.50	H.v.elektrischen Lampen u.Leuchten	345	-6,0	22 403	10 852	33 255	-1,2	-7,4
31.6	H.v.elekttr.Ausrüstg.ang ..	713	-0,8	63 598	40 596	104 194	-0,5	-7,8
31.61	H.v.elekttr.Ausrüstg.f. Motoren u.Fahrzeuge ang	151	-2,0	37 457	14 176	51 633	-0,7	-5,5
31.62	H.v.sonst.elekttr. Ausrüstg.ang	562	-0,5	26 141	26 420	52 561	-0,3	-9,9
32	Rundfunk-,Fernseh-u. Nachrichtentechnik	794	1,5	81 819	90 001	171 820	-0,6	-1,5
32.10	H.v.elektronischen Bauelementen	333	4,7	36 317	31 243	67 560	-0,5	2,8
32.20	H.v.nachrichtentechni- schen Geräten u.Einr. ..	218	-2,7	26 906	45 223	72 129	0,5	5,6
32.30	H.v.Rundfunk-,Fernseh-, phono-,Videotechn.Gerät.	243	1,3	18 596	13 535	32 131	-3,2	-20,6
33	Medizin-,Mess-,Steuer- u.Regelungstechnik,Optik	2 582	1,4	115 696	107 543	223 239	-0,4	-2,8
33.10	H.v.med.Geräten u.ortho- pädischen Vorrichtungen	1 026	3,0	46 364	32 133	78 497	0,0	1,7
33.20	H.v.Meß-,Kontroll-, Navig.-u.ä.Instr.u.Vorr.	1 130	1,4	45 903	56 719	102 622	-1,0	-3,1
33.30	H.v.industriellen Prozeß-Steuerungsanlg. .	98	-1,0	3 467	5 070	8 537	-0,6	2,7
33.40	H.v.optischen u. fotografischen Geräten .	222	-1,8	15 859	11 715	27 574	0,7	-10,3
33.50	H.v.Uhren	106	-3,6	4 103	1 906	6 009	-0,2	-21,0
DM	Fahrzeugbau	1 896	0,4	587 865	224 687	812 552	-0,4	-1,8
34	H.v.Kraftwagen u. Kraftwagenteilen	1 369	0,7	486 698	170 246	656 944	-0,5	-0,4

1) Klassifikation der Wirtschaftszweige, Ausgabe 1993 (WZ 93).

2) Einschl. tätiger Inhaber und Mitinhaber sowie unbezahlt mithelfender Familienangehöriger.

2 Fachliche Betriebsteile
2.1 Fachliche Betriebsteile und Beschäftigte
2.1.1 Im Dezember 1996

Deutschland

Nr. der Klas- sifika- tion 1)	Wirtschaftsgliederung	Betriebsteile		Beschäftigte				
		Insgesamt	Veränd. zum Vor- jahresm.	Arbeiter	Ange- stellte 2)	Insgesamt	Veränderung zum Vor-	
		Anzahl	%	Anzahl			monat	jahresmonat
34.10	H.v.Kraftwagen u. Kraftwagenmotoren	118	0,9	261 386	96 574	357 960	-1,0	-1,4
34.20	H.v.Karosserien, Aufbauten u.Anhängern ..	434	-4,6	31 651	10 371	42 022	-0,9	2,1
34.30	H.v.Teilen u.ä.f.Kraft- wagen u. deren Motoren ..	817	3,8	193 661	63 301	256 962	0,3	0,7
35	Sonst.Fahrzeugbau	527	-0,6	101 167	54 441	155 608	-0,1	-7,5
35.1	Schiffbau	122	-5,4	21 411	7 533	28 944	-1,0	-11,8
35.11	Schiffbau (oh.Boots-u. Yachtbau)	99	-9,2	20 025	6 878	26 903	-1,1	-12,6
35.12	Boots- u.Yachtbau	23	15,0	1 386	655	2 041	-0,2	1,5
35.20	Schienenfahrzeugbau	171	-2,3	45 210	14 470	59 680	-0,6	-9,7
35.30	Luft-u.Raumfahrzeugbau ...	104	2,0	26 329	29 395	55 724	1,3	-3,4
35.4	H.v.Krafträdern,Fahrrä- dern u.Behindertenfahrz.	90	3,5	6 466	2 427	8 893	-1,5	-5,9
35.41	H.v.Krafträdern	18	X	1 194	734	1 928	-0,4	-8,5
35.42	H.v.Fahrrädern	57	1,8	4 225	1 055	5 280	-2,2	-6,9
35.43	H.v.Behinderten- fahrzeugen	15	15,4	1 047	638	1 685	-0,5	1,1
35.50	Fahrzeugbau ang	40	8,1	1 751	616	2 367	0,4	4,7
DN	H.v.Möbeln,Schmuck,Mu- sikinstr.usw,Recycling .	3 338	-1,2	174 205	64 466	238 671	-0,6	-6,3
36	H.v.Möbeln,Schmuck, Musikinstr.,Sportger.usw	3 164	-2,2	169 351	62 953	232 304	-0,6	-6,4
36.1	H.v.Möbeln	2 181	-2,1	125 562	44 063	169 625	-0,4	-5,4
36.11	H.v.Sitzmöbeln	515	-2,8	35 728	10 670	46 398	-0,2	-6,9
36.12	H.v.Büro-u.Ladenmöbeln ...	400	-0,5	17 574	8 059	25 633	-0,3	-6,6
36.13	H.v.Küchenmöbeln	175	-1,1	16 417	7 804	24 221	-0,8	-4,4
36.14	H.v.sonst.Möbeln	998	-3,1	51 721	16 577	68 298	-0,4	-4,8
36.15	H.v.Matratzen	93	4,5	4 122	953	5 075	-1,9	1,2
36.2	H.v.Schmuck u.ä. Erzeugnissen	160	-9,1	4 977	2 659	7 636	-1,1	-9,6
36.21	Prägen v.Münzen u. Medaillen	8	.	127	51	178	1,7	-29,6
36.22	H.v.Schmuck,Gold-u. Silberschmiedewaren	152	.	4 850	2 608	7 458	-1,2	-9,0
36.30	H.v.Musikinstrumenten	91	-1,1	4 010	1 225	5 235	-0,7	-8,5
36.40	H.v.Sportgeräten	80	3,9	3 201	969	4 170	-0,9	-2,7
36.50	H.v.Spielwaren	194	-1,0	11 066	4 512	15 578	-1,5	-18,7
36.6	H.v.sonst.Erzeugnissen ...	458	-1,9	20 535	9 525	30 060	-1,0	-3,4
36.61	H.v.Pantasieschmuck	41	-12,8	921	464	1 385	-0,7	-12,2
36.62	H.v.Besen u.Bürsten	86	-1,2	4 037	1 386	5 423	-0,4	-4,1
36.63	H.v.Erzeugnissen ang	331	-0,6	15 577	7 675	23 252	-1,2	-2,7
37	Recycling	174	22,5	4 854	1 513	6 367	0,6	-1,9
37.10	Recycling v.Schrott	65	22,6	1 766	758	2 524	1,6	-0,9
37.20	Recycling v.nichtmetall. Altmat.u.Reststoffen ...	109	22,5	3 088	755	3 843	-0,1	-2,6

1) Klassifikation der Wirtschaftszweige, Ausgabe 1993 (WZ 93).
2) Einschl. tätiger Inhaber und Mitinhaber sowie unbezahlt mithelfender Familienangehöriger.

2 Fachliche Betriebsteile

2.2 Umsatz 1996

Deutschland

Land Hauptgruppen	Umsatz 1)			Veränderung zum Vorjahr %
	Inland	Ausland	Insgesamt	
	1 000 DM			
Baden-Württemberg	207 999 536	106 303 875	314 303 411	2,2
Bayern	218 571 567	121 094 174	339 665 741	4,6
Berlin	45 432 759	7 204 747	52 637 506	-6,1
Brandenburg	20 411 863	2 215 978	22 627 841	3,9
Bremen	14 847 331	11 690 811	26 538 142	-1,2
Hamburg	37 402 211	10 592 997	47 995 208	0,2
Hessen	82 975 814	40 720 608	123 696 422	0,5
Mecklenburg-Vorpommern	9 953 611	1 213 928	11 167 539	6,5
Niedersachsen	119 387 251	52 647 930	172 035 181	-0,4
Nordrhein-Westfalen	314 886 791	137 512 083	452 398 874	-2,4
Rheinland-Pfalz	54 656 840	35 738 155	90 394 995	-3,8
Saarland	17 446 564	9 779 762	27 226 326	-8,1
Sachsen	34 589 354	4 472 070	39 061 424	3,1
Sachsen-Anhalt	20 577 922	3 142 208	23 720 130	-2,3
Schleswig-Holstein	32 658 781	11 886 768	44 545 549	-2,9
Thüringen	19 580 573	3 577 317	23 157 890	9,1
Deutschland	1 251 378 768	559 793 411	1 811 172 179	0,2
Früheres Bundesgebiet	1 141 818 072	544 470 869	1 686 288 941	-
Neue Länder und Berlin-Ost	109 560 696	15 322 542	124 883 238	3,2
Vorleistungsgüterproduzenten				
Deutschland	566 171 900	232 409 519	798 581 419	-2,9
Früheres Bundesgebiet	515 573 690	224 668 392	740 242 082	-3,2
Neue Länder und Berlin-Ost	50 598 210	7 741 127	58 339 337	0,9
Investitionsgüterproduzenten				
Deutschland	329 937 133	254 068 544	584 005 677	4,9
Früheres Bundesgebiet	303 355 333	249 103 383	552 458 716	5,1
Neue Länder und Berlin-Ost	26 581 800	4 965 161	31 546 961	2,7
Gebrauchsgüterproduzenten				
Deutschland	56 125 620	18 653 951	74 779 571	-3,1
Früheres Bundesgebiet	52 512 900	18 200 213	70 713 113	-3,6
Neue Länder und Berlin-Ost	3 612 720	453 738	4 066 458	6,7
Verbrauchsgüterproduzenten				
Deutschland	299 144 115	54 661 397	353 805 512	0,8
Früheres Bundesgebiet	270 376 149	52 498 881	322 875 030	0,2
Neue Länder und Berlin-Ost	28 767 966	2 162 516	30 930 482	7,7

1) Die Umsätze im Wirtschaftszweig Steinkohlenbergbau und -brikettherstellung sind ab Berichtsmonat Januar 1996 ohne die Verstromungsbeihilfen ausgewiesen, die ab 1. Januar 1996

zum Ausgleich der geänderten Rahmenbedingungen beim Absatz an die Elektrizitätswirtschaft dem Wirtschaftszweig Steinkohlenbergbau und -brikettherstellung direkt gewährt werden.

2 Fachliche Betriebsteile

2.2 Umsatz 1996

Deutschland

Nr. der Klas- sifika- tion 1)	Wirtschaftsgliederung	Umsatz 2)			
		Inland	Ausland	Insgesamt	Veränderung zum Vorjahr
		1 000 DM			%
C	Bergbau u. Gew. v. Steinen u. Erden	21 991 422	1 524 577	23 515 999	-31,4
CA	Kohlenbergbau, Torfgew., Gew. v. Erdöl u. Erdgas usw.	14 561 318	370 606	14 931 924	-39,1
10	Kohlenbergbau, Torf- gewinnung	11 505 777	-45,6
10.10	Steinkohlenbergbau u. -brikettherstellung	4 921 442	178 256	5 099 698	-64,3
10.20	Braunkohlenbergbau u. -brikettherstellung	6 018 229	-6,8
10.30	Torfgewinnung u. -veredlung	265 608	122 242	387 850	-6,0
11	Gew. v. Erdöl u. Erdgas Erbrg. verb. Dienstleistg.	.	.	3 426 147	1,7
11.10	Gew. v. Erdöl u. Erdgas
11.20	Erbrg. v. Dienstleistg. bei d. Gew. v. Erdöl u. Erdgas
12.00	Bergbau a. Uran-u. Thoriumerze	-	-	-	X
CB	Erzbergbau, Gew. v. Steinen u. Erden, sonst. Bergbau ..	7 430 104	1 153 971	8 584 075	-11,9
13	Erzbergbau	-	-	-	-100,0
13.10	Eisenerzbergbau	-	-	-	-100,0
13.20	NE-Metallerzbergbau (oh. Uran-u. Thoriumerze)	-	-	-	-100,0
14	Gew. v. Steinen u. Erden, sonst. Bergbau	7 430 104	1 153 971	8 584 075	.
14.1	Gew. v. Natursteinen	687 568	35 783	723 351	-4,2
14.11	Gew. v. Naturwerksteinen u. Natursteinen ang	88 054	-14,3
14.12	Gew. v. Kalk, Dolom.-, Gips- u. Anhydritstein, Kreide .	584 821	25 405	610 226	-2,8
14.13	Gew. v. Schiefer	25 071	1,6
14.2	Gew. v. Kies, Sand, Ton u. Kaolin	5 828 480	379 151	6 207 631	-8,2
14.21	Gew. v. Kies u. Sand	5 499 030	169 680	5 668 710	-8,8
14.22	Gew. v. Ton u. Kaolin	329 450	209 471	538 921	-1,6
14.30	Bergbau a. chemische u. Düngemittelminerale ..	121 661	491 041	612 702	-5,4
14.40	Gew. v. Salz	641 481	176 718	818 199	13,7
14.50	Gew. v. Steinen u. Erden ang, sonst. Bergbau	150 914	71 278	222 192	.
D	Verarbeitendes Gewerbe ...	1 229 387 346	558 268 834	1 787 656 180	0,8
DA	Ernährungsgewerbe u. Tabakverarbeitung	200 072 780	25 276 932	225 349 712	1,2
15	Ernährungsgewerbe	177 248 791	21 911 436	199 160 227	1,6
15.1	Schlachten u. Fleisch- verarbeitung	32 217 145	1 655 457	33 872 602	6,2
15.11	Schlachten (oh. Schlachten v. Geflügel)	11 186 301	949 401	12 135 702	14,8
15.12	Schlachten v. Geflügel	2 295 345	126 464	2 421 809	14,4
15.13	Fleischverarbeitung	18 735 499	579 592	19 315 091	0,5

1) Klassifikation der Wirtschaftszweige, Ausgabe 1993 (WZ 93).
2) Die Umsätze im Wirtschaftszweig Steinkohlenbergbau und
-brikettherstellung sind ab Berichtsmonat Januar 1996 ohne
die Verstromungsbeihilfen ausgewiesen, die ab 1. Januar 1996

zum Ausgleich der geänderten Rahmenbedingungen beim Absatz
an die Elektrizitätswirtschaft dem Wirtschaftszweig Stein-
kohlenbergbau und -brikettherstellung direkt gewährt werden.

2 Fachliche Betriebsteile

2.2 Umsatz 1996

Deutschland

Nr. der Klas- sifikation 1)	Wirtschaftsgliederung	Umsatz			
		Inland	Ausland	Insgesamt	Veränderung zum Vorjahr
		1 000 DM			%
15.20	Fischverarbeitung	2 328 900	477 403	2 806 303	1,6
15.3	Obst-u.Gemüsever- arbeitung	9 799 338	1 546 149	11 345 487	2,4
15.31	Verarb.v.Kartoffeln	1 319 610	151 891	1 471 501	-9,9
15.32	H.v.Frucht-u.Gemüse- säften	3 144 297	696 890	3 841 187	7,0
15.33	Verarb.v.Obst u. Gemüse ang	5 335 431	697 368	6 032 799	2,9
15.4	H.v.pflanzlichen u. tierischen Ölen u.Fetten	4 934 397	1 928 771	6 863 168	-1,3
15.41	H.v.rohen Ölen u.Fetten ..	1 746 863	1 111 507	2 858 370	2,5
15.42	H.v.raffinierten Ölen u. Fetten	1 338 111	681 223	2 019 334	-4,4
15.43	H.v.Margarine u.ä. Nahrungsfetten	1 849 423	136 041	1 985 464	-3,4
15.5	Milchverarbeitung	28 658 921	5 251 520	33 910 441	-1,1
15.51	Milchverarbeitung (oh.H.v.Speiseeis)	26 329 125	5 186 837	31 515 962	-0,4
15.52	H.v.Speiseeis	2 329 796	64 683	2 394 479	-8,4
15.6	Mahl-u.Schäl- u. Stärke- mühlen, H.v. Stärke- erzeugnissen	4 712 168	1 312 477	6 024 645	10,1
15.61	Mahl-u.Schäl- u. Stärke- mühlen	3 440 114	529 201	3 969 315	6,6
15.62	H.v.Stärke u. Stärke- erzeugnissen	1 272 054	783 276	2 055 330	17,4
15.7	H.v.Futtermitteln	7 823 856	775 065	8 598 921	0,6
15.71	H.v.Futtermitteln f. Nutztiere	5 463 014	205 268	5 668 282	4,6
15.72	H.v.Futtermitteln f. sonst.Tiere	2 360 842	569 797	2 930 639	-6,2
15.8	Sonst.Ernährungsgewerbe (oh.Getränkeherstellung)	52 089 638	6 966 569	59 056 207	1,8
15.81	H.v.Backwaren (oh.Dauer- backwaren)	11 630 809	312 181	11 942 990	5,4
15.82	H.v.Dauerbackwaren	4 560 657	605 717	5 166 374	4,6
15.83	Zuckerindustrie	5 536 634	1 132 160	6 668 794	-4,5
15.84	H.v.Süßwaren(oh.Dauer- backwaren)	11 769 612	2 390 239	14 159 851	3,7
15.85	H.v.Teigwaren	1 013 855	43 238	1 057 093	-4,7
15.86	Verarb.v.Kaffee u.Tee, H.v.Kaffee-Ersatz	7 734 105	948 088	8 682 193	-6,9
15.87	H.v.Würzen u.Sößen	3 517 781	359 666	3 877 447	-2,2
15.88	H.v.homogenisierten u. diätetischen Nahrungsm.	1 311 939	325 358	1 637 297	9,5
15.89	H.v.sonst.Nahrungsmit- teln (oh.Getränke)	5 014 246	849 922	5 864 168	12,6
15.9	Getränkeherstellung	34 684 428	1 998 025	36 682 453	-1,0
15.91	H.v.Spirituosen	5 816 006	372 260	6 188 266	1,7
15.92	Alkoholbrennerei	182 902	66 010	248 912	6,3
15.93	H.v.Wein a.frischen Trauben	1 926 762	73 783	2 000 545	-1,6
15.94	H.v.Apfelwein u.sonst. Fruchtweinen	156 817	18,6

1) Klassifikation der Wirtschaftszweige, Ausgabe 1993 (WZ 93).

2 Fachliche Betriebsteile

2.2 Umsatz 1996

Deutschland

Nr.der Klas- sifika- tion 1)	Wirtschaftsgliederung	Umsatz			
		Inland	Ausland	Insgesamt	Veränderung zum Vorjahr
		1 000 DM			%
15.95	H.v.Wermutwein u.sonst. aromatisierten Weinen	68 057	8,7
15.96	H.v.Bier	15 601 323	1 079 658	16 680 981	-1,4
15.97	H.v.Malz	787 063	218 365	1 005 428	0,5
15.98	Mineralbrunnen,H.v. Erfrischungsgetränken ..	10 156 521	176 926	10 333 447	-2,3
16.00	Tabakverarbeitung	22 823 989	3 365 496	26 189 485	-1,5
08	Textil-u.Bekleidungs- gewerbe	36 561 493	13 151 080	49 712 573	-4,3
17	Textilgewerbe	21 028 509	8 335 515	29 364 024	-4,6
17.1	Spinnstoffaufbereitung u.Spinnerei	2 329 763	1 460 552	3 790 315	-7,6
17.11	Baumwollaufbereitung u. -spinnerei	1 136 595	682 297	1 818 892	-7,6
17.12	Wollaufbereitung u. Streichgarnspinnerei ...	58 372	30 826	89 198	-42,7
17.13	Wollaufbereitung u. Kammgarnspinnerei	709 356	437 043	1 146 399	-3,0
17.14	Flachsaufbereitung u. -spinnerei	10 387	7 037	17 424	-15,5
17.15	Zwirnen u.Texturieren v. Filamentgarnen usw	131 235	77 871	209 106	-0,9
17.16	Nähgarnfertigung	263 334	213 941	477 275	-12,1
17.17	Sonst.Spinnstoffaufbe- reitung u.Spinnerei	20 484	11 537	32 021	37,9
17.2	Weberei	4 333 977	2 148 057	6 482 034	-4,0
17.21	Baumwollweberei	2 231 763	1 236 749	3 468 512	-2,7
17.22	Streichgarnweberei	87 001	31 108	118 109	7,9
17.23	Kammgarnweberei	947 112	237 077	1 184 189	3,4
17.24	Seiden-u.Filamentgarn- weberei	840 361	517 695	1 358 056	-9,2
17.25	Sonst.Weberei	227 740	125 428	353 168	-19,4
17.30	Textilveredlung	2 418 504	808 002	3 226 506	-10,4
17.40	H.v.konfektion.Textil- waren (oh.Bekleidung) ..	3 336 128	460 124	3 796 252	-3,1
17.5	Sonst.Textilgewerbe (oh.H.v.Maschenware) ...	5 316 194	2 544 684	7 860 878	-0,9
17.51	H.v.Teppichen	2 079 695	305 711	2 385 406	-4,5
17.52	H.v.Seilerwaren	108 439	41 252	149 691	6,3
17.53	H.v.Vliesstoff,Erzeugn. daraus (oh.Bekleidung) .	840 149	771 322	1 611 471	-5,7
17.54	Textilgewerbe ang	2 287 911	1 426 399	3 714 310	3,7
17.60	H.v.gewirktem u. gestricktem Stoff	945 448	493 825	1 439 273	0,0
17.7	H.v.gewirkten u.ge- strickten Fertigerzeugn.	2 348 495	420 271	2 768 766	-8,7
17.71	H.v.Strumpfwaren	1 299 534	106 008	1 405 542	-8,8
17.72	H.v.Pullovern,Strick- jacken u.ä.	1 048 961	314 263	1 363 224	-8,5

1) Klassifikation der Wirtschaftszweige, Ausgabe 1993 (WZ 93).

2 Fachliche Betriebsteile

2.2 Umsatz 1996

Deutschland

Nr. der Klas- sifikation 1)	Wirtschaftsgliederung	Umsatz			Veränderung zum Vorjahr
		Inland	Ausland	Insgesamt	
		1 000 DM			
18	Bekleidungsgewerbe	15 532 984	4 815 565	20 348 549	-3,9
18.10	H.v.Lederbekleidung	126 395	30 278	156 673	2,1
18.2	H.v.Bekleidung (oh. Lederbekleidung)	15 357 514	4 770 017	20 127 531	-3,9
18.21	H.v.Arbeits-u.Berufs- bekleidung	654 033	42 042	696 075	-7,4
18.22	H.v.Oberbekleidg. (oh.Ar- beits-u.Berufsbekleidg.)	9 916 813	3 785 986	13 702 799	-3,2
18.23	H.v.Wäsche	3 684 108	662 104	4 346 212	-6,9
18.24	H.v.sonst.Bekleidg.u. Bekleidungszubehör	1 102 560	279 885	1 382 445	0,7
18.30	Zurichtung u.Färben v. Fellen,H.v.Pelzwaren ...	49 075	15 270	64 345	-5,2
OC	Ledergewerbe	5 889 933	1 750 431	7 640 364	1,5
19	Ledergewerbe	5 889 933	1 750 431	7 640 364	1,5
19.10	Ledererzeugung	533 885	281 735	815 620	-5,2
19.20	Lederverarb. (oh.H.v.Le- derbekleidung u. Schuhen)	905 700	268 762	1 174 462	-9,6
19.30	H.v.Schuhen	4 450 348	1 199 934	5 650 282	5,2
OD	Holzgewerbe (oh.H.v. Möbeln)	25 697 493	2 724 282	28 421 775	-5,5
20	Holzgewerbe (oh.H.v. Möbeln)	25 697 493	2 724 282	28 421 775	-5,5
20.10	Säge-,Hobel-u.Holz- imprägnierwerke	6 051 431	649 911	6 701 342	-5,9
20.20	Furnier-,Sperrh.-,Holz- faserpl.-u.-spanpl.Werke	4 926 273	1 257 295	6 183 568	-3,3
20.30	H.v.Konstr.-,Fertigb.t., Ausbauelement.u.ä.a.Holz	11 590 536	462 922	12 053 458	-9,2
20.40	H.v.Verpackungsmitteln u.Lagerbehältern a.Holz	968 839	39 253	1 008 092	-1,2
20.5	H.v.Holzwaren ang,Kork-, Flecht-u.Korbwaren	2 160 414	314 901	2 475 315	9,0
20.51	H.v.Holzwaren ang, Veredlg.v.Holzwaren	2 085 996	278 815	2 364 811	9,2
20.52	H.v.Kork-,Flecht-u. Korbwaren	74 418	36 086	110 504	6,2
OE	Papier-,Verlags-u. Druckgewerbe	96 033 826	18 867 923	114 901 749	-1,0
21	Papiergewerbe	31 913 123	14 597 329	46 510 452	-7,3
21.1	H.v.Holzstoff,Zellstoff, Papier,Karton u.Pappe ..	11 093 098	9 254 836	20 347 934	-11,2
21.11	H.v.Holzstoff u. Zellstoff	158 525	157 336	315 861	-17,9
21.12	H.v.Papier,Karton u. Pappe	10 934 573	9 097 500	20 032 073	-11,1
21.2	Papier-,Karton-u.Pappe- verarbeitung	20 820 025	5 342 493	26 162 518	-4,0
21.21	H.v.Wellpapier u.-pappe, Verpackungsmitteln	10 391 198	1 993 123	12 384 321	-8,0
21.22	H.v.Haushalts-u.Hygiene- art.a.Zellstoff u.Papier	4 551 106	1 734 767	6 285 873	-5,3
21.23	H.v.Schreibwaren,Büro- bedarf a.Papier u.Pappe	2 284 533	463 136	2 747 669	14,8

1) Klassifikation der Wirtschaftszweige, Ausgabe 1993 (WZ 93).

2 Fachliche Betriebsteile

2.2 Umsatz 1996

Deutschland

Nr.der Klas- sifika- tion 1)	Wirtschaftsgliederung	Umsatz			
		Inland	Ausland	Insgesamt	Veränderung zum Vorjahr
		1 000 DM			%
21.24	H.v.Tapeten	611 387	294 054	905 441	-0,2
21.25	H.v.sonst.Waren aus Papier,Karton u.Pappe ..	2 981 801	857 413	3 839 214	-0,8
22	Verlags-, Druckgewerbe, Vervielfältigung	64 120 703	4 270 594	68 391 297	3,8
22.1	Verlagsgewerbe	34 205 682	1 463 518	35 669 200	8,1
22.11	Buchverlag u.Musikverlag .	7 215 179	694 745	7 909 924	2,6
22.12	Zeitungsverlag	16 026 900	45 583	16 072 483	15,8
22.13	Zeitschriftenverlag	10 344 080	637 447	10 981 527	3,4
22.14	Verlag v.bespielten Tonträgern	196 833	21 678	218 511	21,3
22.15	Sonst.Verlagsgewerbe	422 690	64 065	486 755	-17,8
22.2	Druckgewerbe	29 148 020	2 278 380	31 426 400	-0,8
22.21	Zeitungsdruckerei	2 521 744	-3,2
22.22	Druckerei (oh.Zeitungs- druckerei)	23 561 487	2 148 645	25 710 132	-1,0
22.23	Druckweiterverarbeitung ..	1 089 210	63 688	1 152 898	15,3
22.24	Satzherstellung u. Reproduktion	1 662 880	56 615	1 719 495	-4,7
22.25	Sonst.Druckgewerbe	322 131	5,3
22.3	Vervielf.v.besp.Ton-, Bild-u.Datenträgern	767 001	528 696	1 295 697	4,2
22.31	Vervielfältigung v. bespielten Tonträgern ..	579 595	480 673	1 060 268	1,1
22.32	Vervielfältigung v. bespielten Bildträgern .	86 402	5 356	91 758	15,7
22.33	Vervielfältigung v. bespielten Datenträgern	101 004	42 667	143 671	24,8
DF	Kokerei,Mineralölverar- beitung,H.v.Brutstoffen	58 165 097	2 116 292	60 281 389	7,9
23	Kokerei,Mineralölverar- beitung,H.v.Brutstoffen	58 165 097	2 116 292	60 281 389	7,9
23.10	Kokerei
23.20	Mineralölverarbeitung	56 422 976	1 944 268	58 367 244	8,1
23.30	H.u.Verarb.v.Spalt-u. Brutstoffen
DG	Chemische Industrie	93 559 209	82 027 219	175 586 428	-2,5
24	Chemische Industrie	93 559 209	82 027 219	175 586 428	-2,5
24.1	H.v.chemischen Grund- stoffen	34 754 910	40 883 728	75 638 638	-5,4
24.11	H.v.Industriegasen	1 723 779	54 889	1 778 668	-0,9
24.12	H.v.Farbstoffen u. Pigmenten	2 295 650	4 943 504	7 239 154	-3,2
24.13	H.v.sonst.anorganischen Grundstoffen u.Chemik. .	3 842 381	3 645 140	7 487 521	-2,4
24.14	H.v.sonst.organischen Grundstoffen u.Chemik. .	11 579 164	14 333 344	25 912 508	-8,9
24.15	H.v.Düngemitteln u. Stickstoffverbindungen .	1 682 536	1 712 759	3 395 295	1,0
24.16	H.v.Kunststoff in Pri- märformen	13 207 546	15 540 930	28 748 476	-4,1

1) Klassifikation der Wirtschaftszweige, Ausgabe 1993 (WZ 93).

2 Fachliche Betriebsteile

2.2 Umsatz 1996

Deutschland

Nr.der Klas- sifika- tion 1)	Wirtschaftsgliederung	Umsatz			
		Inland	Ausland	Insgesamt	Veränderung zum Vorjahr
		1 000 DM			%
24.17	H.v.synthetischem Kautschuk in Primärformen ..	423 854	653 162	1 077 016	-11,5
24.20	H.v.Schädlingsbekämpfungs-u.Pflanzenschutzm.	1 361 089	2 936 204	4 297 293	4,9
24.30	H.v.Anstrichmitteln, Druckfarben u.Kitten ...	10 439 171	3 681 580	14 120 751	1,4
24.4	H.v.pharmazeut.Erzeugn. ...	22 859 835	13 573 489	36 433 324	3,3
24.41	H.v.pharmazeut. Grundstoffen	791 414	2 649 533	3 440 947	9,0
24.42	H.v.pharmazeut. Spezialitäten u.sonst.Erzeugn. .	22 068 421	10 923 956	32 992 377	2,7
24.5	H.v.Seifen,Wasch-,Reinigungs-u.Körperpflegem. .	12 172 105	5 061 768	17 233 873	-7,5
24.51	H.v.Seifen,Wasch-,Reinigungs-u.Poliermitteln ..	5 527 380	2 782 591	8 309 971	-9,9
24.52	H.v.Duft-u.Körperpflegemitteln	6 644 725	2 279 177	8 923 902	-5,2
24.6	H.v.sonst.chemischen Erzeugnissen	10 014 906	11 989 570	22 004 476	-1,2
24.61	H.v.pyrotechnischen Erzeugnissen	648 867	275 587	924 454	1,6
24.62	H.v.Klebstoffen u. Gelatine	1 577 900	904 741	2 482 641	3,1
24.63	H.v.etherischen Ölen	432 324	471 199	903 523	-5,1
24.64	H.v.fotochemischen Erzeugnissen	916 859	2 239 435	3 156 294	-9,9
24.65	H.v.unbespielten Ton-, Bild-u.Datenträgern	265 470	978 561	1 244 031	2,6
24.66	H.v.chemischen Erzeugnissen ang	6 173 486	7 120 047	13 293 533	0,0
24.70	H.v.Chemiefasern	1 957 193	3 900 880	5 858 073	-1,5
DI	H.v.Gummi-u.Kunststoffwaren	57 425 740	19 540 892	76 966 632	-2,0
25	H.v.Gummi-u.Kunststoffwaren	57 425 740	19 540 892	76 966 632	-2,0
25.1	H.v.Gummiwaren	10 679 908	5 181 564	15 861 472	0,5
25.11	H.v.Bereifungen	3 431 591	2 473 122	5 904 713	2,4
25.12	Runderneuerung v. Bereifungen	344 714	18 282	362 996	-3,6
25.13	H.v.sonst.Gummiwaren	6 903 603	2 630 160	9 533 763	-0,5
25.2	H.v.Kunststoffwaren	46 745 832	14 359 328	61 105 160	-2,7
25.21	H.v.Platten,Folien usw a.Kunststoff	13 251 473	6 522 912	19 774 385	-3,8
25.22	H.v.Verpackungsmitteln a.Kunststoff	6 209 095	2 361 138	8 570 233	-1,3
25.23	H.v.Baubedarfsartikeln a.Kunststoff	9 657 524	844 818	10 502 342	-1,5
25.24	H.v.sonst.Kunststoffwaren	17 627 740	4 630 460	22 258 200	-2,7
DI	Glasgewerbe,Keramik, Verarb.v.Steinen u.Erden	54 592 160	8 953 597	63 545 757	-4,6
26	Glasgewerbe,Keramik, Verarb.v.Steinen u.Erden	54 592 160	8 953 597	63 545 757	-4,6
26.1	H.u.Verarb.v.Glas	9 924 486	4 048 284	13 972 770	-2,3

1) Klassifikation der Wirtschaftszweige, Ausgabe 1993 (WZ 93).

2 Fachliche Betriebsteile

2.2 Umsatz 1996

Deutschland

Nr.der Klas- sifika- tion 1)	Wirtschaftsgliederung	Umsatz			
		Inland	Ausland	Insgesamt	Veränderung zum Vorjahr
		1 000 DM			%
26.11	H.v.Flachglas	646 220	413 852	1 060 072	-11,9
26.12	Veredlg.u.Verarb.v. Flachglas	3 970 780	793 842	4 764 622	-2,7
26.13	H.v.Hohlglas	3 476 827	1 351 257	4 828 084	-3,3
26.14	H.v.Glasfaser	929 033	358 548	1 287 581	6,1
26.15	H.,Veredlg.u.Verarb.v. sonst.Glas,techn.Glasw.	901 626	1 130 785	2 032 411	2,1
26.2	Keramik (oh.Ziegelei u. Baukeramik)	3 691 598	2 301 838	5 993 436	-6,3
26.21	H.v.keramischen Haus- haltsw.u.Ziergegenst. ..	1 173 136	523 356	1 696 492	-7,5
26.22	H.v.Sanitärkeramik	618 047	108 655	726 702	-16,3
26.23	H.v.Isolatoren u. Isolierteilen a.Keramik	245 045	178 638	423 683	-7,7
26.24	H.v.keramischen Erzeugn. f.sonst.techn.Zwecke ...	293 504	273 267	566 771	8,6
26.25	H.v.keramischen Erzeugnissen ang	318 752	98 282	417 034	-2,5
26.26	H.v.feuerfesten keramischen Werkstoffen	1 043 114	1 119 640	2 162 754	-5,3
26.30	H.v.keramischen Wand-u. Bodenfliesen u.-platten	1 052 938	308 662	1 361 600	-6,3
26.40	Ziegelei,H.v.sonst. Baukeramik	3 220 801	94 737	3 315 538	-9,9
26.5	H.v.Zement,Kalk u. gebranntem Gips	5 732 778	397 448	6 130 226	-6,9
26.51	H.v.Zement	4 314 932	287 541	4 602 473	-6,0
26.52	H.v.Kalk	792 107	50 027	842 134	-10,9
26.53	H.v.gebranntem Gips	625 739	59 880	685 619	-8,0
26.6	H.v.Erzeugnissen a. Beton,Zement u.Gips	25 481 057	435 025	25 916 082	-3,9
26.61	H.v.Betonerzeugnissen f. d.Bau u.Kalksandsteinen	13 461 055	219 012	13 680 067	-5,5
26.62	H.v.Gipserzeugnissen f. d.Bau	725 628	20 745	746 373	5,7
26.63	H.v.Transportbeton	7 087 093	4 442	7 091 535	-3,2
26.64	H.v.Mörtel	2 810 505	122 926	2 933 431	1,0
26.65	H.v.Faserzementwaren	700 016	38 013	738 029	-12,1
26.66	H.v.Erzeugnissen a. Beton,Zement u.Gips ang	696 760	29 887	726 647	1,1
26.70	Be-u.Verarb.v.Natur- steinen ang	1 290 305	49 578	1 339 883	-6,2
26.8	H.v.sonst.Mineral- erzeugnissen	4 198 197	1 318 025	5 516 222	-4,9
26.81	H.v.Mühl-,Polier-u.ä. Steinen,Schleifwerkzeug.	895 626	607 905	1 503 531	-5,1
26.82	H.v.Mineraler- zeugnissen ang	3 302 571	710 120	4 012 691	-4,8
DJ	Metallerzg.u.-bearb., H.v.Metallerzeugnissen .	150 905 089	51 849 347	202 754 436	-4,3
27	Metallerzg.u.-bearbeitung.	56 952 228	30 769 933	87 722 161	-8,4
27.10	Erzeugung v.Roheisen, Stahl,Ferroleg.(EGKS) ..	20 139 764	10 886 437	31 026 201	-13,9

1) Klassifikation der Wirtschaftszweige, Ausgabe 1993 (WZ 93).

2 Fachliche Betriebsteile

2.2 Umsatz 1996

Deutschland

Nr.der Klas- sifikation 1)	Wirtschaftsgliederung	Umsatz			Veränderung zum Vorjahr
		Inland	Ausland	Insgesamt	
		1 000 DM			
27.2	H.v.Rohren	5 437 459	3 570 645	9 008 104	-7,8
27.21	H.v.Rohren u.Rohrstücken a.Gußeisen	744 421	261 471	1 005 892	-30,1
27.22	H.v.Stahlrohren u.Rohr- stücken a. Eisen u.Stahl	4 693 038	3 309 174	8 002 212	-3,9
27.3	Sonst.erste Bearb.v.Ei- sen,Stahl,H.v.Ferroleq.	6 244 971	2 798 236	9 043 207	-5,3
27.31	H.v.Blankstahl	1 143 309	401 871	1 545 180	-11,4
27.32	H.v.Kaltband unter 500 mm Breite	2 570 609	1 358 490	3 929 099	-0,6
27.33	H.v.Kaltprofilen	535 929	66 034	601 963	10,8
27.34	H.v.gezogenem Draht	1 353 648	427 032	1 780 680	-20,9
27.35	Erste Bearb.v.Eisen u. Stahl ang,H.v.Ferroleq.	641 476	544 809	1 186 285	11,6
27.4	Erzeugung u.erste Bearb. v.NE-Metallen	15 951 421	11 000 175	26 951 596	-5,8
27.41	Erzeugung u.erste Bearb. v.Edelmetallen	1 293 235	1 269 509	2 562 744	27,7
27.42	Erzeugung u.erste Bearb. v.Aluminium	8 367 331	4 739 177	13 106 508	-8,1
27.43	Erzeugung u.erste Bearb. v.Blei,Zink u.Zinn	1 254 350	388 694	1 643 044	6,0
27.44	Erzeugung u.erste Bearb. v.Kupfer	4 507 533	3 803 201	8 310 734	-11,5
27.45	Erzeugung u.erste Bearb. v.sonst.NE-Metallen	528 972	799 594	1 328 566	-6,0
27.5	Gießereiindustrie	9 178 613	2 514 440	11 693 053	-0,7
27.51	Eisengießerei	4 200 630	1 521 166	5 721 796	3,3
27.52	Stahlgießerei	991 254	275 762	1 267 016	-3,6
27.53	Leichtmetallgießerei	3 252 547	609 641	3 862 188	-2,3
27.54	Buntmetallgießerei	734 182	107 871	842 053	-12,7
28	H.v.Metallerzeugnissen ...	93 952 861	21 079 414	115 032 275	-1,0
28.1	Stahl-u.Leichtmetallbau ..	24 676 446	2 206 816	26 883 262	-5,7
28.11	H.v.Stahl-u.Leicht- metallkonstruktionen ...	19 092 529	1 823 323	20 915 852	-3,1
28.12	H.v.Ausbauelementen a. Stahl u.Leichtmetall ...	5 583 917	383 493	5 967 410	-4,0
28.2	Kessel-u.Behälterbau (oh.H.v.Dampfkesseln) ..	5 787 723	888 651	6 676 374	3,9
28.21	H.v.Tanks u.Sammel- behältern	2 342 495	461 059	2 803 554	3,5
28.22	H.v.Zentralheizungs- Heizkörpern u.-kesseln .	3 445 228	427 592	3 872 820	4,2
28.30	H.v.Dampfkesseln (oh. Zentralheizungskessel) .	8 038 101	1 369 759	9 407 860	15,7
28.40	H.v.Schmiede-,Press-, Zieh-,Stanzteilen u.ä. .	10 910 761	3 024 476	13 935 237	-1,9
28.5	Oberfläch.veredlg.,Wär- mebehandlg.,Mechanik ang	8 355 804	1 027 777	9 383 581	-0,9
28.51	Oberfläch.veredlg.u. Wärmebehandlung	4 321 733	641 863	4 963 596	-2,8
28.52	Mechanik ang	4 034 071	385 914	4 419 985	1,3

1) Klassifikation der Wirtschaftszweige, Ausgabe 1993 (WZ 93).

2 Fachliche Betriebsteile

2.2 Umsatz 1996

Deutschland

Nr.der Klas- sifika- tion 1)	Wirtschaftsgliederung	Umsatz			
		Inland	Ausland	Insgesamt	Veränderung zum Vorjahr
		1 000 DM			%
28.6	H.v.Schneidw.,Werkzeug., Schlössern u.Beschlägen	13 589 233	6 030 500	19 619 733	1,9
28.61	H.v.Schneidwaren u. Bestecken	754 048	710 475	1 464 523	6,2
28.62	H.v.Werkzeugen	6 207 003	2 930 821	9 137 824	3,4
28.63	H.v.Schlössern u. Beschlägen	6 628 182	2 389 204	9 017 386	-0,2
28.7	H.v.sonst.EBM-Waren	22 594 793	6 531 435	29 126 228	-3,7
28.71	H.v.Behältern a.Eisen u. Stahl	1 072 062	388 735	1 460 797	0,4
28.72	H.v.Verpackungen u. Verschlüssen a.Metall ..	3 673 824	1 237 751	4 911 575	0,8
28.73	H.v.Drahtwaren	2 523 676	873 958	3 397 634	-7,5
28.74	H.v.Schrauben,Nieten, Ketten u.Federn	5 196 673	1 804 431	7 001 104	-2,5
28.75	H.v.EBM-Waren ang	10 128 558	2 226 560	12 355 118	-5,3
DK	Maschinenbau	128 747 475	105 494 526	234 242 001	2,1
29	Maschinenbau	128 747 475	105 494 526	234 242 001	2,1
29.1	H.v.Masch.f.d.Erzeugung u.Nutzung v.mech.Energie	30 618 461	22 875 990	53 494 451	-0,8
29.11	H.v.Verbrenn.mot.u.Turb. (oh.Strassenfahrz.u.ä.) .	4 553 944	6 410 997	10 964 941	-2,2
29.12	H.v.Pumpen u. Kompressoren	8 190 170	6 929 580	15 119 750	-1,1
29.13	H.v.Armaturen	9 258 951	3 908 959	13 167 910	-1,1
29.14	H.v.Lagern,Getrieben, Zahnradern,Antriebsselem.	8 615 396	5 626 454	14 241 850	0,8
29.2	H.v.sonst.Maschinen f. unspezifische Verwendung	36 444 652	20 829 333	57 273 985	2,2
29.21	H.v.Öfen u.Brennern	2 067 589	1 320 795	3 388 384	2,4
29.22	H.v.Hebezeugen u. Fördermitteln	13 113 849	5 546 931	18 660 780	2,0
29.23	H.v.kälte-u.lufttechn. Erzeugn.f.gewerbl.Zwecke	9 160 746	3 862 431	13 023 177	2,4
29.24	H.v.Maschinen f.unspezi- fische Verwendung ang ..	12 102 468	10 099 176	22 201 644	2,3
29.3	H.v.land-u.forstw. Maschinen	4 193 602	4 618 777	8 812 379	3,6
29.31	H.v.Ackerschleppern	1 090 611	2 216 969	3 307 580	.
29.32	H.v.sonst.land-u. forstw.Maschinen	3 102 991	2 401 808	5 504 799	.
29.40	H.v.Werkzeugmaschinen	12 983 500	12 854 277	25 837 777	0,7
29.5	H.v.Masch.f.sonst.best. Wirtschaftszweige	30 440 534	37 245 337	67 685 871	4,9
29.51	H.v.Masch.f.Metallerzeu- gung,Walzwerkseintr.usw .	1 119 053	2 064 184	3 183 237	15,2
29.52	H.v.Bergwerks-,Bau-u. Baustoffmaschinen	5 325 187	4 940 816	10 266 003	-9,7
29.53	H.v.Masch.f.Ernährungs- gewerbe u.Tabakverarb. .	2 613 719	3 329 183	5 942 902	-1,6
29.54	H.v.Masch.f.d.Textil-, Bekleidg.-u.Ledergewerbe	2 197 169	7 455 729	9 652 898	-3,5
29.55	H.v.Masch.f.d.Papier- gewerbe	1 475 648	3 051 317	4 526 965	23,2

1) Klassifikation der Wirtschaftszweige, Ausgabe 1993 (WZ 93).

2 Fachliche Betriebsteile

2.2 Umsatz 1996

Deutschland

Nr.der Klas- sifika- tion 1)	Wirtschaftsgliederung	Umsatz			Veränderung zum Vorjahr
		Inland	Ausland	Insgesamt	
		1 000 DM			
29.56	H.v.Masch.f.best.Wirt- schaftszweige ang	17 709 758	16 404 108	34 113 866	11,1
29.60	H.v.Waffen u.Munition	2 220 967	822 459	3 043 426	4,1
29.7	H.v.Haushaltsgeräten ang .	11 845 759	6 248 353	18 094 112	1,0
29.71	H.v.elektrischen Haushaltsgeräten	10 227 568	5 576 515	15 804 083	0,5
29.72	H.v.nichtelektrischen Heiz-,Koch-u.ä.Gerät.ang	1 618 191	671 838	2 290 029	4,2
DL	H.v.Büromasch.,Dv-Gerät. u.-einr.;Elektrotech.usw	140 511 856	82 278 930	222 790 786	4,3
30.0	H.v.Büromasch.,Dv-Gerät. u.-einr.	15 104 777	7 230 830	22 335 607	6,4
30.01	H.v.Büromaschinen	1 225 145	1 332 721	2 557 866	-6,1
30.02	H.v.Dv-Gerät.u.-einr.	13 879 632	5 898 109	19 777 741	8,3
31	H.v.Geräten d.Elektriz. erzg.,-verteilung u.ä. .	67 060 631	32 275 940	99 336 571	0,1
31.10	H.v.Elektromotoren,Gene- ratoren,Transformatoren	10 590 942	5 603 023	16 193 965	-3,9
31.20	H.v.Elektriz.vertlg.-u. -schalteinrichtungen ...	30 302 952	15 054 804	45 357 756	1,4
31.30	H.v.isol.Elektrokabeln, -leitungen u.-drähten ..	4 132 241	1 515 291	5 647 532	-1,5
31.40	H.v.Akkumulatoren u. Batterien	1 387 076	878 055	2 265 131	0,6
31.50	H.v.elektrischen Lampen u.Leuchten	5 071 630	2 417 219	7 488 849	-1,5
31.6	H.v.elekt.r.Ausrüstg.ang ..	15 575 790	6 807 548	22 383 338	1,4
31.61	H.v.elekt.r.Ausrüstg.f. Motoren u.Fahrzeuge ang	8 146 623	3 545 421	11 692 044	0,2
31.62	H.v.sonst.elekt.r. Ausrüstg.ang	7 429 167	3 262 127	10 691 294	2,7
32	Rundfunk-,Fernseh-u. Nachrichtentechnik	29 165 270	23 970 150	53 135 420	10,0
32.10	H.v.elektronischen Bauelementen	6 446 241	8 641 117	15 087 358	2,5
32.20	H.v.nachrichtentechni- schen Geräten u.Einr. ..	16 674 951	11 695 130	28 370 081	34,3
32.30	H.v.Rundfunk-,Fernseh-, phono-,videotechn.Gerät.	6 044 078	3 633 903	9 677 981	-22,3
33	Medizin-,Mess-,Steuer- u.Regelungstechnik,Optik	29 181 178	18 802 010	47 983 188	6,3
33.10	H.v.med.Geräten u.ortho- pädischen Vorrichtungen	9 418 154	6 715 732	16 133 886	8,3
33.20	H.v.Meß-,Kontroll-, Navig.-u.ä.Instr.u.Vorr.	13 959 000	8 702 510	22 661 510	6,3
33.30	H.v.industriellen Prozeß-Steuerungsanlg. .	1 987 250	324 389	2 311 639	15,4
33.40	H.v.optischen u. fotografischen Geräten .	3 175 255	2 611 465	5 786 720	1,5
33.50	H.v.Uhren	641 519	447 914	1 089 433	-11,9
DM	Fahrzeugbau	137 795 134	134 979 932	272 775 066	6,9
34	H.v.Kraftwagen u. Kraftwagenteilen	120 173 139	122 053 376	242 226 515	7,9

1) Klassifikation der Wirtschaftszweige, Ausgabe 1993 (WZ 93).

2 Fachliche Betriebsteile

2.2 Umsatz 1996

Deutschland

Nr.der Klas- sifika- tion 1)	Wirtschaftsgliederung	Umsatz			Veränderung zum Vorjahr
		Inland	Ausland	Insgesamt	
		1 000 DM			
34.10	H.v.Kraftwagen u. Kraftwagenmotoren	75 971 079	91 589 767	167 560 846	9,0
34.20	H.v.Karosserien, Aufbauten u.Anhängern ..	6 602 787	2 908 402	9 511 189	-8,5
34.30	H.v.Teilen u.ä.f.Kraft- wagen u.deren Motoren ..	37 599 273	27 555 207	65 154 480	7,8
35	Sonst.Fahrzeugbau	17 621 995	12 926 556	30 548 551	-0,4
35.1	Schiffbau	5 009 577	2 476 201	7 485 778	-17,9
35.11	Schiffbau (oh.Boots-u. Yachtbau)	4 147 113	2 360 365	6 507 478	-26,4
35.12	Boots- u.Yachtbau	862 464	115 836	978 300	252,5
35.20	Schienenfahrzeugbau	3 894 534	1 528 097	5 422 631	-0,7
35.30	Luft-u.Raumfahrzeugbau ...	6 333 490	8 561 572	14 895 062	13,9
35.4	H.v.Krafträdern,Fahrrä- dern u.Behindertenfahrz.	2 095 698	246 791	2 342 489	-8,7
35.41	H.v.Krafträdern	751 423	21 583	773 006	13,0
35.42	H.v.Fahrrädern	977 158	153 700	1 130 858	-22,6
35.43	H.v.Behinderten- fahrzeugen	367 117	71 508	438 625	4,3
35.50	Fahrzeugbau ang	288 696	113 895	402 591	-11,3
DN	H.v.Möbeln,Schmuck,Mu- sikinstr.usw,Recycling .	43 430 061	9 257 451	52 687 512	-0,7
36	H.v.Möbeln,Schmuck, Musikinstr.,Sportger.usw	41 922 736	8 992 448	50 915 184	-0,8
36.1	H.v.Möbeln	34 443 757	5 124 202	39 567 959	-1,1
36.11	H.v.Sitzmöbeln	9 580 198	1 468 829	11 049 027	0,5
36.12	H.v.Büro-u.Ladenmöbeln ...	4 502 276	526 336	5 028 612	-5,2
36.13	H.v.Küchenmöbeln	6 021 545	999 667	7 021 212	0,2
36.14	H.v.sonst.Möbeln	12 997 705	2 020 196	15 017 901	-1,6
36.15	H.v.Matratzen	1 342 033	109 174	1 451 207	-0,4
36.2	H.v.Schmuck u.ä. Erzeugnissen	1 160 083	424 514	1 584 597	-4,0
36.21	Prägen v.Münzen u. Medaillen	22 500	1 624	24 124	-33,2
36.22	H.v.Schmuck,Gold-u. Silberschmiedewaren	1 137 583	422 890	1 560 473	-3,3
36.30	H.v.Musikinstrumenten	359 283	327 309	686 592	8,0
36.40	H.v.Sportgeräten	495 455	337 070	832 525	3,5
36.50	H.v.Spielwaren	2 003 744	744 227	2 747 971	3,2
36.6	H.v.sonst.Erzeugnissen ...	3 460 414	2 035 126	5 495 540	-0,6
36.61	H.v.Pantasieschmuck	118 365	69 534	187 899	-8,1
36.62	H.v.Besen u.Bürsten	606 458	355 957	962 415	-1,7
36.63	H.v.Erzeugnissen ang	2 735 591	1 609 635	4 345 226	0,0
37	Recycling	1 507 325	265 003	1 772 328	0,3
37.10	Recycling v.Schrott	726 382	156 222	882 604	-7,3
37.20	Recycling v.nichtmetall. Altmat.u.Reststoffen ...	780 943	108 781	889 724	9,1

1) Klassifikation der Wirtschaftszweige, Ausgabe 1993 (WZ 93).

2 Fachliche Betriebsteile

2.2 Umsatz
2.2.1 Im Dezember 1996

Deutschland

Land ----- Hauptgruppen	Umsatz 1)				
	Inland	Ausland	Insgesamt	Veränderung zum Vor-	
				monat	jahresmonat
	1 000 DM			%	
Baden-Württemberg	17 656 250	10 005 421	27 661 671	-0,6	-0,8
Bayern	18 141 439	10 451 464	28 592 903	-6,4	5,0
Berlin	4 330 851	607 652	4 938 503	8,3	-0,2
Brandenburg	1 732 315	308 151	2 040 466	5,2	8,5
Bremen	1 318 745	1 111 539	2 430 284	3,1	-13,2
Hamburg	3 252 619	1 103 170	4 355 789	-1,6	7,8
Hessen	6 534 118	3 356 251	9 890 369	-10,6	-2,8
Mecklenburg-Vorpommern	981 231	73 886	1 055 117	0,9	11,2
Niedersachsen	9 544 806	3 843 093	13 387 899	-17,3	-0,6
Nordrhein-Westfalen	24 262 169	11 553 130	35 815 299	-8,5	-1,7
Rheinland-Pfalz	4 437 949	2 824 896	7 262 845	-4,7	-1,0
Saarland	1 311 411	697 928	2 009 339	-11,9	-6,6
Sachsen	2 789 697	399 917	3 189 614	-6,6	1,1
Sachsen-Anhalt	1 788 563	249 767	2 038 330	-3,8	2,9
Schleswig-Holstein	2 749 507	1 182 259	3 931 766	-4,8	-2,5
Thüringen	1 540 727	363 572	1 904 299	-10,3	11,3
Deutschland	102 372 397	48 132 096	150 504 493	-6,4	0,2
Früheres Bundesgebiet	93 125 524	46 660 587	139 786 111	-6,7	-0,1
Neue Länder und Berlin-Ost	9 246 873	1 471 509	10 718 382	-2,8	4,0
Vorleistungsgüterproduzenten					
Deutschland	41 200 202	17 191 035	58 391 237	-16,5	-0,6
Früheres Bundesgebiet	37 557 079	16 607 211	54 164 290	-16,3	-0,6
Neue Länder und Berlin-Ost	3 643 123	583 824	4 226 947	-18,6	-1,1
Investitionsgüterproduzenten					
Deutschland	32 647 278	25 567 767	58 215 045	7,9	2,3
Früheres Bundesgebiet	29 754 150	24 893 852	54 648 002	6,7	1,8
Neue Länder und Berlin-Ost	2 893 128	673 915	3 567 043	28,6	10,9
Gebrauchsgüterproduzenten					
Deutschland	4 307 452	1 425 729	5 733 181	-18,0	-7,1
Früheres Bundesgebiet	4 010 953	1 381 818	5 392 771	-18,1	-7,8
Neue Länder und Berlin-Ost	296 499	43 911	340 410	-16,5	6,1
Verbrauchsgüterproduzenten					
Deutschland	24 217 465	3 947 565	28 165 030	-5,8	-0,7
Früheres Bundesgebiet	21 803 342	3 777 706	25 581 048	-6,1	-1,1
Neue Länder und Berlin-Ost	2 414 123	169 859	2 583 982	-2,4	3,5

1) Die Umsätze im Wirtschaftszweig Steinkohlenbergbau und -brikettherstellung sind ab Berichtsmonat Januar 1996 ohne die Verstromungsbeihilfen ausgewiesen, die ab 1. Januar 1996

zum Ausgleich der geänderten Rahmenbedingungen beim Absatz an die Elektrizitätswirtschaft dem Wirtschaftszweig Steinkohlenbergbau und -brikettherstellung direkt gewährt werden.

2 Fachliche Betriebsteile

2.2 Umsatz
2.2.1 Im Dezember 1996

Deutschland

Nr.der Klas- sifika- tion 1)	Wirtschaftsgliederung	Umsatz 2)				
		Inland	Ausland	Insgesamt	Veränderung zum Vor-	
					monat	jahresmonat
				%		
C	Bergbau u.Gew.v.Steinen u.Erden	1 697 069	113 077	1 810 146	-12,6	-40,2
CA	Kohlenbergbau,Torfgew., Gew.v.Erdöl u.Erdgas usw	1 181 096	29 004	1 210 100	-3,9	-50,0
10	Kohlenbergbau,Torf- gewinnung	886 064	-7,7	-57,5
10.10	Steinkohlenbergbau u. -brikettherstellung	378 042	14 984	393 026	-9,4	-73,6
10.20	Braunkohlenbergbau u. -brikettherstellung	469 599	-6,3	-18,0
10.30	Torfgewinnung u. -veredlung	15 488	7 951	23 439	-5,1	18,4
11	Gew.v.Erdöl u.Erdgas Erbrg.verb.Dienstleistg.	.	.	324 036	8,4	-3,8
11.10	Gew.v.Erdöl u.Erdgas
11.20	Erbrg.v.Dienstleistg.bei d.Gew.v.Erdöl u.Erdgas
12.00	Bergbau a.Uran-u. Thoriumerze	-	-	-	X	X
CB	Erzbergbau,Gew.v.Steinen u.Erden,sonst.Bergbau ..	515 973	84 073	600 046	-26,1	-1,3
13	Erzbergbau	-	-	-	X	-100,0
13.10	Eisenerzbergbau	-	-	-	X	X
13.20	NE-Metallerzbergbau (oh.Uran-u.Thoriumerze)	-	-	-	X	-100,0
14	Gew.v.Steinen u.Erden, sonst.Bergbau	515 973	84 073	600 046	-26,1	.
14.1	Gew.v.Natursteinen	50 500	1 876	52 376	-19,8	1,4
14.11	Gew.v.Naturwerksteinen u.Natursteinen ang	6 426	-14,3	-24,6
14.12	Gew.v.Kalk,Dolom.-,Gips- u.Anhydritstein,Kreide .	42 981	1 573	44 554	-20,2	6,4
14.13	Gew.v.Schiefer	1 396	-29,1	12,4
14.2	Gew.v.Kies,Sand,Ton u.Kaolin	393 103	25 824	418 927	-31,0	16,0
14.21	Gew.v.Kies u.Sand	369 761	10 219	379 980	-32,4	17,0
14.22	Gew.v.Ton u.Kaolin	23 342	15 605	38 947	-13,5	7,2
14.30	Bergbau a.chemische u.Düngemittelminerale ..	9 797	37 547	47 344	-0,1	0,0
14.40	Gew.v.Salz	56 468	11 787	68 255	-9,6	-9,8
14.50	Gew.v.Steinen u.Erden ang,sonst.Bergbau	6 105	7 039	13 144	-19,7	.
D	Verarbeitendes Gewerbe ...	100 675 328	48 019 019	148 694 347	-6,3	1,1
DA	Ernährungsgewerbe u. Tabakverarbeitung	16 807 111	1 943 742	18 750 853	-2,7	0,1
15	Ernährungsgewerbe	14 768 967	1 800 640	16 569 607	-3,4	0,3
15.1	Schlachten u.Fleisch- verarbeitung	2 797 062	129 332	2 926 394	1,0	2,6
15.11	Schlachten(oh.Schlachten v.Geflügel)	950 883	71 234	1 022 117	-0,5	4,1
15.12	Schlachten v.Geflügel	220 944	11 088	232 032	1,4	19,2
15.13	Fleischverarbeitung	1 625 235	47 010	1 672 245	1,8	-0,3

1) Klassifikation der Wirtschaftszweige, Ausgabe 1993 (WZ 93).
2) Die Umsätze im Wirtschaftszweig Steinkohlenbergbau und
-brikettherstellung sind ab Berichtsmonat Januar 1996 ohne
die Verstromungsbeihilfen ausgewiesen, die ab 1. Januar 1996

zum Ausgleich der geänderten Rahmenbedingungen beim Absatz
an die Elektrizitätswirtschaft dem Wirtschaftszweig Stein-
kohlenbergbau und -brikettherstellung direkt gewährt werden.

2 Fachliche Betriebsteile

2.2 Umsatz
2.2.1 Im Dezember 1996

Deutschland

Nr. der Klas- sifikation 1)	Wirtschaftsgliederung	Umsatz				
		Inland	Ausland	Insgesamt	Veränderung zum Vor-	
					monat	jahresmonat
				%		
15.20	Fischverarbeitung	247 424	42 867	290 291	9,3	-0,1
15.3	Obst-u.Gemüsever- arbeitung	797 559	126 505	924 064	-2,5	-1,7
15.31	Verarb.v.Kartoffeln	113 659	12 134	125 793	-4,9	-14,2
15.32	H.v.Frucht-u.Gemüse- säften	249 473	57 951	307 424	2,6	1,2
15.33	Verarb.v.Obst u. Gemüse ang	434 427	56 420	490 847	-4,8	0,2
15.4	H.v.pflanzlichen u. tierischen Ölen u.Fetten	415 155	171 042	586 197	-11,1	9,2
15.41	H.v.rohen Ölen u.Fetten ..	163 858	97 721	261 579	-4,9	15,5
15.42	H.v.raffinierten Ölen u. Fetten	105 439	54 500	159 939	-18,1	0,8
15.43	H.v.Margarine u.ä. Nahrungsfetten	145 858	18 821	164 679	-13,0	8,7
15.5	Milchverarbeitung	2 123 608	452 711	2 576 319	-1,3	-1,8
15.51	Milchverarbeitung (oh.H.v.Speiseeis)	2 040 815	451 328	2 492 143	-0,7	-0,1
15.52	H.v.Speiseeis	82 793	1 383	84 176	-16,1	-33,7
15.6	Mahl-u.Schäl- u. H.v. Stärke u.Stärkeerzeugn.	367 627	120 172	487 799	-9,7	12,6
15.61	Mahl-u.Schäl- u. H.v. Stärke u.Stärkeerzeugn.	267 932	44 119	312 051	-6,9	5,9
15.62	H.v.Stärke u.Stärke- erzeugnissen	99 695	76 053	175 748	-14,4	26,7
15.7	H.v.Futtermitteln	672 536	55 511	728 047	-1,1	-0,8
15.71	H.v.Futtermitteln f. Nutztiere	469 406	13 824	483 230	0,8	6,9
15.72	H.v.Futtermitteln f. sonst.Tiere	203 130	41 687	244 817	-4,4	-13,2
15.8	Sonst.Ernährungsgewerbe (oh.Getränkeherstellung)	4 354 494	571 156	4 925 650	-12,3	1,0
15.81	H.v.Backwaren (oh.Dauer- backwaren)	1 030 259	37 877	1 068 136	2,0	7,9
15.82	H.v.Dauerbackwaren	352 901	43 915	396 816	-21,3	8,0
15.83	Zuckerindustrie	402 660	112 036	514 696	-26,5	-13,6
15.84	H.v.Süßwaren(oh.Dauer- backwaren)	982 952	185 870	1 168 822	-20,9	-3,2
15.85	H.v.Teigwaren	81 933	3 280	85 213	-4,1	11,5
15.86	Verarb.v.Kaffee u.Tee, H.v.Kaffee-Ersatz	704 597	73 875	778 472	2,4	-6,0
15.87	H.v.Würzen u.Sößen	295 249	28 514	323 763	-7,4	9,3
15.88	H.v.homogenisierten u. diätetischen Nahrungsm.	105 336	20 137	125 473	-12,9	15,6
15.89	H.v.sonst.Nahrungsmit- teln (oh.Getränke)	398 607	65 652	464 259	-14,1	14,5
15.9	Getränkeherstellung	2 993 502	131 344	3 124 846	8,7	-3,5
15.91	H.v.Spirituosen	626 896	17 197	644 093	15,0	-6,0
15.92	Alkoholbrennerei	15 335	7 879	23 214	1,8	11,0
15.93	H.v.Wein a.frischen Trauben	330 843	6 985	337 828	44,8	-5,8
15.94	H.v.Appelwein u.sonst. Fruchtweinen	15 262	11,5	41,4

1) Klassifikation der Wirtschaftszweige, Ausgabe 1993 (WZ 93).

2 Fachliche Betriebsteile

2.2 Umsatz
2.2.1 Im Dezember 1996

Deutschland

Nr.der Klas- sifika- tion 1)	Wirtschaftsgliederung	Umsatz				
		Inland	Ausland	Insgesamt	Veränderung zum Vor-	
					monat	jahresmonat
1 000 DM				%		
15.95	H.v.Wermutwein u.sonst. aromatisierten Weinen	9 455	68,5	13,8
15.96	H.v.Bier	1 245 040	68 101	1 313 141	5,2	1,1
15.97	H.v.Malz	49 252	18 434	67 686	-11,9	-4,5
15.98	Mineralbrunnen,H.v. Erfrischungsgetränken ..	702 728	11 439	714 167	0,0	-9,1
16.00	Tabakverarbeitung	2 038 144	143 102	2 181 246	2,6	-1,6
08	Textil-u.Bekleidungs- gewerbe	2 332 351	820 157	3 152 508	-20,1	-3,5
17	Textilgewerbe	1 423 849	574 579	1 998 428	-23,3	-1,8
17.1	Spinnstoffaufbereitung u.Spinnerei	136 264	96 004	232 268	-27,8	-6,7
17.11	Baumwollaufbereitung u. -spinnerei	66 350	44 097	110 447	-33,7	1,3
17.12	Wollaufbereitung u. Streichgarnspinnerei ...	2 644	619	3 263	-41,8	-64,0
17.13	Wollaufbereitung u. Kammgarnspinnerei	37 672	32 257	69 929	-19,7	-10,3
17.14	Flachsaufbereitung u. -spinnerei	1 079	624	1 703	-12,0	102,3
17.15	Zwirnen u.Texturieren v. Filamentgarnen usw.	8 532	4 711	13 243	-27,1	-15,4
17.16	Nähgarnfertigung	17 988	12 850	30 838	-20,8	-11,3
17.17	Sonst.Spinnstoffaufbe- reitung u.Spinnerei	1 999	846	2 845	-19,4	83,4
17.2	Weberei	282 763	149 570	432 333	-27,1	2,1
17.21	Baumwollweberei	153 520	85 803	239 323	-26,7	3,8
17.22	Streichgarnweberei	3 586	1 648	5 234	-31,9	6,6
17.23	Kammgarnweberei	64 929	19 144	84 073	-26,7	11,6
17.24	Seiden-u.Filamentgarn- weberei	49 938	34 857	84 795	-27,3	-7,4
17.25	Sonst.Weberei	10 790	8 118	18 908	-32,0	-9,4
17.30	Textilveredlung	176 649	63 844	240 493	-20,7	-3,7
17.40	H.v.konfektion.Textil- waren (oh.Bekleidung) ..	286 159	32 936	319 095	-7,8	-1,4
17.5	Sonst.Textilgewerbe (oh.H.v.Maschenware) ...	345 507	170 890	516 397	-26,4	-1,5
17.51	H.v.Teppichen	146 388	20 969	167 357	-24,3	-7,0
17.52	H.v.Seilerwaren	8 122	2 562	10 684	-10,1	26,7
17.53	H.v.Vliesstoff,Erzeugn. daraus (oh.Bekleidung) .	51 089	49 509	100 598	-31,2	-3,0
17.54	Textilgewerbe ang	139 908	97 850	237 758	-26,2	2,3
17.60	H.v.gewirktem u. gestricktem Stoff	61 443	37 872	99 315	-21,0	6,8
17.7	H.v.gewirkten u.ge- strickten Fertigerzeugn.	135 064	23 463	158 527	-25,4	-8,3
17.71	H.v.Strumpfwaren	70 350	6 912	77 262	-31,2	-18,8
17.72	H.v.Pullovern,Strick- jacken u.ä.	64 714	16 551	81 265	-19,0	4,6

1) Klassifikation der Wirtschaftszweige, Ausgabe 1993 (WZ 93).

2 Fachliche Betriebsteile

2.2 Umsatz
2.2.1 Im Dezember 1996

Deutschland

Nr.der Klas- sifikation 1)	Wirtschaftsgliederung	Umsatz				
		Inland	Ausland	Insgesamt	Veränderung zum Vor-	
					monat	jahresmonat
1 000 DM						
18	Bekleidungsgewerbe	908 502	245 578	1 154 080	-13,9	-6,3
18.10	H.v.Lederbekleidung	8 128	2 174	10 302	-11,2	-8,4
18.2	H.v.Bekleidung (oh. Lederbekleidung)	896 348	242 129	1 138 477	-14,0	-6,4
18.21	H.v.Arbeits-u.Berufs- bekleidung	52 722	2 416	55 138	-15,2	0,5
18.22	H.v.Oberbekleidg.(oh.Ar- beits-u.Berufsbekleidg.)	543 803	194 419	738 222	-11,0	-7,8
18.23	H.v.Wäsche	219 077	27 210	246 287	-19,3	-10,3
18.24	H.v.sonst.Bekleidg.u. Bekleidungszubehör	80 746	18 084	98 830	-19,9	14,4
18.30	Zurichtung u.Färben v. Fellen,H.v.Pelzwaren ...	4 026	1 275	5 301	-11,0	8,7
DC	Ledergewerbe	379 236	116 368	495 604	-6,8	8,1
19	Ledergewerbe	379 236	116 368	495 604	-6,8	8,1
19.10	Ledererzeugung	42 573	20 837	63 410	-18,3	5,4
19.20	Lederverarb.(oh.H.v.Le- derbekleidung u.Schuhen)	60 542	20 895	81 437	-25,8	-12,0
19.30	H.v.Schuhen	276 121	74 636	350 757	1,8	14,7
DD	Holzgewerbe (oh.H.v. Möbeln)	2 158 690	198 730	2 357 420	-12,6	2,4
20	Holzgewerbe (oh.H.v. Möbeln)	2 158 690	198 730	2 357 420	-12,6	2,4
20.10	Säge-,Hobel-u.Holz- imprägnierwerke	412 296	49 654	461 950	-23,8	4,1
20.20	Furnier-,Sperrh.-,Holz- faserpl.-u.-spanpl.Werke	350 211	85 573	435 784	-24,3	3,7
20.30	H.v.Konstr.-,Fertigb.t., Ausbauelement.u.ä.a.Holz	1 143 373	39 484	1 182 857	-1,1	-0,2
20.40	H.v.Verpackungsmitteln u.Lagerbehältern a.Holz	75 629	3 542	79 171	-9,6	6,4
20.5	H.v.Holzwaren ang,Kork-, Flecht-u.Korbwaren	177 181	20 477	197 658	-15,0	9,9
20.51	H.v.Holzwaren ang, Veredlg.v.Holzwaren	172 757	17 812	190 569	-14,5	10,4
20.52	H.v.Kork-,Flecht-u. Korbwaren	4 424	2 665	7 089	-25,6	-2,2
DE	Papier-,Verlags-u. Druckgewerbe	7 757 434	1 553 339	9 310 773	-8,8	-0,9
21	Papiergewerbe	2 205 421	1 155 938	3 361 359	-14,9	-4,7
21.1	H.v.Holzstoff,Zellstoff, Papier,Karton u.Pappe ..	751 976	744 568	1 496 544	-15,0	-5,4
21.11	H.v.Holzstoff u. Zellstoff	10 604	10 159	20 763	-20,3	-1,4
21.12	H.v.Papier,Karton u. Pappe	741 372	734 409	1 475 781	-14,9	-5,5
21.2	Papier-,Karton-u.Pappe- verarbeitung	1 453 445	411 370	1 864 815	-14,9	-4,1
21.21	H.v.Wellpapier u.-pappe, Verpackungsmitteln	678 744	143 037	821 781	-21,9	-7,9
21.22	H.v.Haushalts-u.Hygiene- art.a.Zellstoff u.Papier	341 748	152 353	494 101	2,1	-5,8
21.23	H.v.Schreibwaren,Büro- bedarf a.Papier u.Pappe	186 715	37 094	223 809	-12,5	17,5

1) Klassifikation der Wirtschaftszweige, Ausgabe 1993 (WZ 93).

2 Fachliche Betriebsteile

2.2 Umsatz
2.2.1 Im Dezember 1996

Deutschland

Nr.der Klas- sifika- tion 1)	Wirtschaftsgliederung	Umsatz				
		Inland	Ausland	Insgesamt	Veränderung zum Vor-	
					monat	jahresmonat
1 000 DM						
21.24	H.v.Tapeten	31 887	16 693	48 580	-34,6	-16,4
21.25	H.v.sonst.Waren aus Papier,Karton u.Pappe ..	214 351	62 193	276 544	-14,8	-1,0
22	Verlags-,Druckgewerbe, Vervielfältigung	5 552 013	397 401	5 949 414	-5,0	1,3
22.1	Verlagsgewerbe	2 846 178	144 429	2 990 607	-7,8	3,6
22.11	Buchverlag u.Musikverlag .	553 671	73 493	627 164	-10,6	1,0
22.12	Zeitungsverlag	1 373 864	3 957	1 377 821	-8,6	9,6
22.13	Zeitschriftenverlag	872 147	61 375	933 522	-1,8	0,1
22.14	Verlag v.bespielten Tonträgern	16 160	1 766	17 926	-54,0	-5,2
22.15	Sonst.Verlagsgewerbe	30 336	3 838	34 174	-24,7	-40,6
22.2	Druckgewerbe	2 631 033	206 302	2 837 335	-1,5	-2,0
22.21	Zeitungsdruckerei	209 638	-8,6	-5,1
22.22	Druckerei (oh.Zeitungs- druckerei)	2 143 784	193 865	2 337 649	-1,2	-1,8
22.23	Druckweiterverarbeitung ..	99 372	5 966	105 338	-0,3	-8,3
22.24	Satzherstellung u. Reproduktion	148 175	5 630	153 805	2,8	0,0
22.25	Sonst.Druckgewerbe	30 905	6,6	30,0
22.3	Vervielf.v.besp.Ton-, Bild-u.Datenträgern	74 802	46 670	121 472	-12,8	33,5
22.31	Vervielfältigung v. bespielten Tonträgern ..	47 511	40 666	88 177	-15,3	25,5
22.32	Vervielfältigung v. bespielten Bildträgern .	11 657	1 011	12 668	-22,2	106,8
22.33	Vervielfältigung v. bespielten Datenträgern	15 634	4 993	20 627	8,9	41,1
DF	Kokerei,Mineralölverar- beitung,H.v.Brutstoffen	4 955 688	212 963	5 168 651	-3,9	15,3
23	Kokerei,Mineralölverar- beitung,H.v.Brutstoffen	4 955 688	212 963	5 168 651	-3,9	15,3
23.10	Kokerei
23.20	Mineralölverarbeitung	4 765 759	175 790	4 941 549	-5,7	13,4
23.30	H.u.Verarb.v.Spalt-u. Brutstoffen
D6	Chemische Industrie	6 627 742	5 889 574	12 517 316	-13,9	-0,6
24	Chemische Industrie	6 627 742	5 889 574	12 517 316	-13,9	-0,6
24.1	H.v.chemischen Grund- stoffen	2 469 776	2 952 708	5 422 484	-14,6	2,2
24.11	H.v.Industriegasen	139 065	4 223	143 288	-11,4	0,7
24.12	H.v.Farbstoffen u. Pigmenten	121 340	358 869	480 209	-20,1	-3,7
24.13	H.v.sonst.anorganischen Grundstoffen u.Chemik. .	292 030	271 753	563 783	-10,6	3,1
24.14	H.v.sonst.organischen Grundstoffen u.Chemik. .	963 814	1 060 014	2 023 828	-6,1	5,9
24.15	H.v.Düngemitteln u. Stickstoffverbindungen .	110 853	163 432	274 285	-2,5	-10,1
24.16	H.v.Kunststoff in Pri- märformen	817 245	1 062 968	1 880 213	-23,0	2,5

1) Klassifikation der Wirtschaftszweige, Ausgabe 1993 (WZ 93).

2 Fachliche Betriebsteile

2.2 Umsatz
2.2.1 im Dezember 1996

Deutschland

Nr.der Klas- sifika- tion 1)	Wirtschaftsgliederung	Umsatz				
		Inland	Ausland	Insgesamt	Veränderung zum Vor-	
					monat	jahresmonat
1 000 DM				%		
24.17	H.v.synthetischem Kaut- schuk in Primärformen ..	25 429	31 449	56 878	-27,0	-12,8
24.20	H.v.Schädlingsbekämp- fungs-u.Pflanzenschutz m.	37 701	195 485	233 186	37,0	-23,0
24.30	H.v.Anstrichmitteln, Druckfarben u.Kitten ...	640 841	273 856	914 697	-25,2	3,4
24.4	H.v.pharmazeut.Erzeugn. ..	1 747 564	949 983	2 697 547	-9,7	0,9
24.41	H.v.pharmazeut. Grundstoffen	58 296	191 471	249 767	-18,0	16,5
24.42	H.v.pharmazeut.Speziali- täten u.sonst.Erzeugn. .	1 689 268	758 512	2 447 780	-8,7	-0,4
24.5	H.v.Seifen,Wasch-,Reini- gungs-u.Körperpflegem. .	886 088	372 065	1 258 153	-9,4	-9,6
24.51	H.v.Seifen,Wasch-,Reini- gungs-u.Poliermitteln ..	395 076	196 154	591 230	-12,6	-11,5
24.52	H.v.Duft-u.Körper- pflegemitteln	491 012	175 911	666 923	-6,3	-7,9
24.6	H.v.sonst.chemischen Erzeugnissen	729 120	863 532	1 592 652	-16,5	-3,0
24.61	H.v.pyrotechnischen Erzeugnissen	111 531	28 503	140 034	41,0	-1,2
24.62	H.v.Klebstoffen u. Gelatine	101 364	66 651	168 015	-23,9	2,6
24.63	H.v.etherischen Ölen	23 662	30 071	53 733	-29,5	-13,0
24.64	H.v.fotochemischen Erzeugnissen	59 201	136 089	195 290	-20,7	-27,4
24.65	H.v.unbespielten Ton-, Bild-u.Datenträgern	22 483	58 099	80 582	-32,4	-7,5
24.66	H.v.chemischen Erzeug- nissen ang	410 879	544 119	954 998	-16,6	3,9
24.70	H.v.Chemiefasern	116 652	281 945	398 597	-22,3	0,3
DM	H.v.Gummi-u.Kunststoff- waren	3 892 159	1 359 969	5 252 128	-23,5	-0,4
25	H.v.Gummi-u.Kunststoff- waren	3 892 159	1 359 969	5 252 128	-23,5	-0,4
25.1	H.v.Gummiwaren	679 510	364 857	1 044 367	-29,2	-0,8
25.11	H.v.Bereifungen	224 491	177 779	402 270	-31,3	-2,5
25.12	Runderneuerung v. Bereifungen	31 271	1 113	32 384	-37,3	-8,6
25.13	H.v.sonst.Gummiwaren	423 748	185 965	609 713	-27,3	0,8
25.2	H.v.Kunststoffwaren	3 212 649	995 112	4 207 761	-21,9	-0,3
25.21	H.v.Platten,Folien usw a.Kunststoff	782 587	447 493	1 230 080	-30,1	6,7
25.22	H.v.Verpackungsmitteln a.Kunststoff	437 431	170 413	607 844	-17,1	-4,5
25.23	H.v.Baubedarfsartikeln a.Kunststoff	786 795	52 148	838 943	-16,4	0,6
25.24	H.v.sonst.Kunststoff- waren	1 205 836	325 058	1 530 894	-19,2	-4,2
DI	Glasgewerbe,Keramik, Verarb.v.Steinen u.Erden	3 443 516	616 656	4 060 172	-27,3	4,4
26	Glasgewerbe,Keramik, Verarb.v.Steinen u.Erden	3 443 516	616 656	4 060 172	-27,3	4,4
26.1	H.u.Verarb.v.Glas	673 294	274 347	947 641	-26,7	-1,1

1) Klassifikation der Wirtschaftszweige, Ausgabe 1993 (WZ 93).

2 Fachliche Betriebsteile

2.2 Umsatz
2.2.1 Im Dezember 1996

Deutschland

Nr.der Klas- sifika- tion 1)	Wirtschaftsgliederung	Umsatz				
		Inland	Ausland	Insgesamt	Veränderung zum Vor-	
					monat	jahresmonat
				%		
26.11	H.v.Flachglas	39 716	24 556	64 272	-34,8	-14,8
26.12	Veredlg.u.Verarb.v. Flachglas	275 801	61 372	337 173	-26,3	-2,4
26.13	H.v.Hohlglas	234 410	91 826	326 236	-20,2	-1,6
26.14	H.v.Glasfaser	58 999	22 961	81 960	-29,3	14,0
26.15	H.,Veredlg.u.Verarb.v. sonst.Glas,techn.Glasw.	64 368	73 632	138 000	-34,9	3,1
26.2	Keramik (oh.Ziegelei u. Baukeramik)	262 504	171 187	433 691	-15,4	-9,4
26.21	H.v.keramischen Haus- haltsw.u.Ziergegenst. ..	103 934	37 863	141 797	-13,2	-2,8
26.22	H.v.Sanitärkeramik	30 717	5 846	36 563	-34,8	-11,9
26.23	H.v.Isolatoren u. Isolierteilen a.Keramik	17 068	11 772	28 840	-22,3	3,7
26.24	H.v.keramischen Erzeugn. f.sonst.techn.Zwecke ...	14 153	20 555	34 708	-27,2	-15,9
26.25	H.v.keramischen Erzeugnissen ang	20 031	7 293	27 324	-29,7	-8,9
26.26	H.v.feuerfesten keramischen Werkstoffen	76 601	87 858	164 459	-3,0	-14,5
26.30	H.v.keramischen Wand-u. Bodenfliesen u.-platten	56 669	17 836	74 505	-34,5	11,6
26.40	Ziegelei,H.v.sonst. Baukeramik	160 760	5 275	166 035	-38,8	17,9
26.5	H.v.Zement,Kalk u. gebranntem Gips	365 176	27 186	392 362	-26,4	13,8
26.51	H.v.Zement	267 777	20 394	288 171	-27,5	17,8
26.52	H.v.Kalk	56 231	3 140	59 371	-19,0	8,7
26.53	H.v.gebranntem Gips	41 168	3 652	44 820	-28,2	-1,6
26.6	H.v.Erzeugnissen a. Beton,Zement u.Gips	1 544 767	26 305	1 571 072	-29,6	7,7
26.61	H.v.Betonerzeugnissen f. d.Bau u.Kalksandsteinen	842 494	12 013	854 507	-27,6	5,2
26.62	H.v.Gipserzeugnissen f. d.Bau	45 869	4 610	50 479	-24,1	4,4
26.63	H.v.Transportbeton	444 042	292	444 334	-26,2	13,0
26.64	H.v.Mörtel	131 609	5 350	136 959	-44,4	16,4
26.65	H.v.Faserzementwaren	32 907	2 266	35 173	-41,9	-5,2
26.66	H.v.Erzeugnissen a. Beton,Zement u.Gips ang	47 846	1 774	49 620	-35,4	-0,2
26.70	Be-u.Verarb.v.Natur- steinen ang	115 219	4 821	120 040	-9,9	8,8
26.8	H.v.sonst.Mineral- erzeugnissen	265 127	89 699	354 826	-28,6	7,2
26.81	H.v.Mühl-,Polier-u.ä. Steinen,Schleifwerkzeug.	57 695	40 964	98 659	-26,3	0,8
26.82	H.v.Mineraler- zeugnissen ang	207 432	48 735	256 167	-29,5	9,9
DJ	Metallerzg.u.-bearb., H.v.Metallerzeugnissen .	11 514 010	3 887 620	15 401 630	-14,1	-1,0
27	Metallerzg.u.-bearbeitung.	3 538 060	2 077 897	5 615 957	-25,3	-6,5
27.10	Erzeugung v.Roheisen, Stahl,Ferroleg.(EGKS) ..	1 250 654	741 056	1 991 710	-26,8	-7,1

1) Klassifikation der Wirtschaftszweige, Ausgabe 1993 (WZ 93).

2 Fachliche Betriebsteile

2.2 Umsatz
2.2.1 Im Dezember 1996

Deutschland

Nr.der Klas- sifika- tion 1)	Wirtschaftsgliederung	Umsatz				
		Inland	Ausland	Insgesamt	Veränderung zum Vor-	
					monat	jahresmonat
				%		
27.2	H.v.Rohren	327 506	279 355	606 861	-19,2	-11,5
27.21	H.v.Rohren u.Rohrstücken a.Gußeisen	38 338	21 949	60 287	-25,6	-30,6
27.22	H.v.Stahlrohren u.Rohr- stücken a. Eisen u.Stahl	289 168	257 406	546 574	-18,4	-8,7
27.3	Sonst.erste Bearb.v.Ei- sen, Stahl, H.v.Ferroleg.	380 995	183 019	564 014	-26,6	-4,3
27.31	H.v.Blankstahl	69 931	24 325	94 256	-24,7	-10,7
27.32	H.v.Kaltband unter 500 mm Breite	167 488	88 882	256 370	-26,2	7,7
27.33	H.v.Kaltprofilen	31 478	4 579	36 057	-38,0	-4,3
27.34	H.v.gezogenem Draht	72 525	25 600	98 125	-31,1	-22,0
27.35	Erste Bearb.v.Eisen u. Stahl ang, H.v.Ferroleg.	39 573	39 633	79 206	-16,4	-3,7
27.4	Erzeugung u.erste Bearb. v.NE-Metallen	993 682	710 053	1 703 735	-25,0	-5,6
27.41	Erzeugung u.erste Bearb. v.Edelmetallen	113 250	95 029	208 279	-19,4	5,2
27.42	Erzeugung u.erste Bearb. v.Aluminium	487 774	295 510	783 284	-29,5	-7,7
27.43	Erzeugung u.erste Bearb. v.Blei, Zink u.Zinn	79 311	26 325	105 636	-26,4	2,7
27.44	Erzeugung u.erste Bearb. v.Kupfer	282 806	243 312	526 118	-20,1	-5,4
27.45	Erzeugung u.erste Bearb. v.sonst.NE-Metallen	30 541	49 877	80 418	-20,2	-18,6
27.5	Gießereiindustrie	585 223	164 414	749 637	-25,8	-4,2
27.51	Eisengießerei	255 156	96 249	351 405	-29,0	-3,6
27.52	Stahlgießerei	68 185	20 452	88 637	-16,0	0,4
27.53	Leichtmetallgießerei	217 428	41 472	258 900	-23,3	-6,2
27.54	Buntmetallgießerei	44 454	6 241	50 695	-30,1	-4,8
28	H.v.Metallerzeugnissen ...	7 975 950	1 809 723	9 785 673	-5,9	2,4
28.1	Stahl-u.Leichtmetallbau ..	2 776 453	181 999	2 958 452	18,9	0,3
28.11	H.v.Stahl-u.Leicht- metallkonstruktionen ...	2 139 046	154 589	2 293 635	20,7	2,0
28.12	H.v.Ausbauelementen a. Stahl u.Leichtmetall ...	637 407	27 410	664 817	13,1	-5,2
28.2	Kessel-u.Behälterbau (oh.H.v.Dampfkesseln) ..	440 388	58 302	498 690	-15,5	5,3
28.21	H.v.Tanks u.Sammel- behältern	232 783	30 665	263 448	12,8	2,7
28.22	H.v.Zentralheizungs- Heizkörpern u.-kesseln .	207 605	27 637	235 242	-34,0	8,3
28.30	H.v.Dampfkesseln (oh. Zentralheizungskessel) .	988 920	370 345	1 359 265	34,3	18,5
28.40	H.v.Schmiede-, Press-, Zieh-, Stanzteilen u.ä. .	704 067	216 789	920 856	-22,9	-2,2
28.5	Oberfläch.veredlg., Wär- mebehandlg., Mechanik ang	604 489	78 427	682 916	-16,8	-1,3
28.51	Oberfläch.veredlg.u. Wärmebehandlung	313 086	50 856	363 942	-17,6	2,3
28.52	Mechanik ang	291 403	27 571	318 974	-15,8	-5,1

1) Klassifikation der Wirtschaftszweige, Ausgabe 1993 (WZ 93).

2 Fachliche Betriebsteile

2.2 Umsatz
2.2.1 Im Dezember 1996

Deutschland

Nr. der Klas- sifikation 1)	Wirtschaftsgliederung	Umsatz			Veränderung zum Vor-	
		Inland	Ausland	Insgesamt	monat	jahresmonat
		1 000 DM			%	
28.6	H.v. Schneidw., Werkzeug., Schlössern u. Beschlägen	962 333	452 139	1 414 472	-21,4	2,5
28.61	H.v. Schneidwaren u. Bestecken	55 146	46 614	101 760	-35,1	3,4
28.62	H.v. Werkzeugen	483 934	239 376	723 310	-10,8	-4,4
28.63	H.v. Schlössern u. Beschlägen	423 253	166 149	589 402	-29,2	12,4
28.7	H.v. sonst. EBM-Waren	1 499 300	451 722	1 951 022	-21,8	-1,0
28.71	H.v. Behältern a. Eisen u. Stahl	85 632	24 165	109 797	-9,4	11,3
28.72	H.v. Verpackungen u. Verschlüssen a. Metall ..	239 761	72 756	312 517	-22,0	-7,4
28.73	H.v. Drahtwaren	151 481	61 081	212 562	-25,1	-1,0
28.74	H.v. Schrauben, Nieten, Ketten u. Federn	322 924	122 505	445 429	-25,8	-1,8
28.75	H.v. EBM-Waren ang	699 502	171 215	870 717	-20,0	0,6
DK	Maschinenbau	12 564 539	11 745 734	24 310 273	16,0	-1,6
29	Maschinenbau	12 564 539	11 745 734	24 310 273	16,0	-1,6
29.1	H.v. Masch. f. d. Erzeugung u. Nutzung v. mech. Energie	2 365 494	2 259 645	4 625 139	3,1	1,5
29.11	H.v. Verbrenn. mot. u. Turb. (oh. Straßenfahrz. u. ä.)	579 773	992 114	1 571 887	89,9	19,2
29.12	H.v. Pumpen u. Kompressoren	638 184	575 027	1 213 211	-9,3	-3,9
29.13	H.v. Armaturen	573 212	265 666	838 878	-25,0	-9,9
29.14	H.v. Lagern, Getrieben, Zahnradern, Antriebselem.	574 325	426 838	1 001 163	-16,6	-4,0
29.2	H.v. sonst. Maschinen f. unspezifische Verwendung	4 167 058	2 664 510	6 831 568	31,7	-2,3
29.21	H.v. Öfen u. Brennern	256 883	222 273	479 156	72,7	35,1
29.22	H.v. Hebezeugen u. Fördermitteln	1 564 531	675 367	2 239 898	25,9	2,8
29.23	H.v. Kälte- u. Lufttechn. Erzeugn. f. gewerbli. Zwecke	1 038 279	714 554	1 752 833	52,8	-2,3
29.24	H.v. Maschinen f. unspezi- fische Verwendung ang ..	1 307 365	1 052 316	2 359 681	19,0	-11,5
29.3	H.v. land- u. forstw. Maschinen	313 683	335 881	649 564	5,5	3,2
29.31	H.v. Ackerschleppern	94 671	206 587	301 258	11,5	.
29.32	H.v. sonst. land- u. forstw. Maschinen	219 012	129 294	348 306	0,8	.
29.40	H.v. Werkzeugmaschinen	1 535 903	1 376 158	2 912 061	21,9	-7,9
29.5	H.v. Masch. f. sonst. best. Wirtschaftszweige	3 057 203	4 452 899	7 510 102	21,5	-2,5
29.51	H.v. Masch. f. Metallerzeu- gung, Walzwerkseinr. usw.	92 940	295 906	388 846	42,1	37,4
29.52	H.v. Bergwerks-, Bau- u. Baustoffmaschinen	494 139	695 739	1 189 878	34,1	4,4
29.53	H.v. Masch. f. Ernährungs- gewerbe u. Tabakverarb. .	279 377	367 698	647 075	17,3	-15,4
29.54	H.v. Masch. f. d. Textil-, Bekleidg. - u. Ledergerwerbe	182 819	762 976	945 795	1,6	-16,1
29.55	H.v. Masch. f. d. Papier- gewerbe	154 502	295 398	449 900	-7,9	-17,7

1) Klassifikation der Wirtschaftszweige, Ausgabe 1993 (WZ 93).

2 Fachliche Betriebsteile

2.2 Umsatz
2.2.1 Im Dezember 1996

Deutschland

Nr.der Klas- sifika- tion 1)	Wirtschaftsgliederung	Umsatz				
		Inland	Ausland	Insgesamt	Veränderung zum Vor-	
					monat	jahresmonat
1 000 DM				%		
29.56	H.v.Masch.f.best.Wirt- schaftszweige ang	1 853 426	2 035 182	3 888 608	27,6	1,2
29.60	H.v.Waffen u.Munition	286 329	176 841	463 170	26,9	45,3
29.7	H.v.Haushaltsgeräten ang .	838 869	479 800	1 318 669	-24,2	-1,6
29.71	H.v.elektrischen Haushaltsgeräten	737 126	431 216	1 168 342	-22,2	-1,3
29.72	H.v.nichtelektrischen Heiz-,Koch-u.ä.Gerät.ang	101 743	48 584	150 327	-36,3	-3,5
DL	H.v.Büromasch.,Dv-Gerät. u.-einr.;Elektrotech.usw	12 925 655	7 288 956	20 214 611	6,4	3,2
30.0	H.v.Büromasch.,Dv-Gerät. u.-einr.	1 683 560	691 185	2 374 745	36,2	8,3
30.01	H.v.Büromaschinen	94 466	146 949	241 415	-13,9	-5,2
30.02	H.v.Dv-Gerät.u.-einr.	1 589 094	544 236	2 133 330	45,8	10,0
31	H.v.Geräten d.Elekttriz. erzg.,-verteilung u.ä. .	5 384 326	2 589 475	7 973 801	-1,1	-1,6
31.10	H.v.Elektromotoren,Gene- ratoren,Transformatoren	877 594	502 333	1 379 927	9,0	-5,7
31.20	H.v.Elekttriz.vertlg.-u. -schalteinrichtungen ...	2 392 794	1 190 436	3 583 230	1,9	-0,8
31.30	H.v.isol.Elektrokabeln, -leitungen u.-drähten ..	268 603	105 065	373 668	-21,8	-11,8
31.40	H.v.Akkumulatoren u. Batterien	116 844	78 175	195 019	-10,9	5,2
31.50	H.v.elektrischen Lampen u.Leuchten	405 904	188 599	594 503	-17,5	-1,1
31.6	H.v.elekttr.Ausrüstg.ang ..	1 322 587	524 867	1 847 454	-0,7	1,4
31.61	H.v.elekttr.Ausrüstg.f. Motoren u.Fahrzeuge ang	562 985	251 874	814 859	-23,6	2,2
31.62	H.v.sonst.elekttr. Ausrüstg.ang	759 602	272 993	1 032 595	30,1	0,7
32	Rundfunk-,Fernseh-u. Nachrichtentechnik	2 955 725	2 371 523	5 327 248	9,0	9,4
32.10	H.v.elektronischen Bauelementen	468 906	651 795	1 120 701	-15,7	-0,2
32.20	H.v.nachrichtentechni- schen Geräten u.Einz. ..	1 859 475	1 441 281	3 300 756	28,2	32,0
32.30	H.v.Rundfunk-,Fernseh-, phono-,videotechn.Gerät.	627 344	278 447	905 791	-7,9	-27,2
33	Medizin-,Mess-,Steuer- u.Regelungstechnik,Optik	2 902 044	1 636 773	4 538 817	5,2	2,5
33.10	H.v.med.Geräten u.ortho- pädischen Vorrichtungen	863 937	552 636	1 416 573	3,4	-1,8
33.20	H.v.Meß-,Kontroll-, Navig.-u.ä.Instr.u.Vorr.	1 269 669	792 300	2 061 969	-0,6	1,2
33.30	H.v.industriellen Prozeß-Steuerungsanlg. .	435 125	49 063	484 188	98,3	46,1
33.40	H.v.optischen u. fotografischen Geräten .	284 553	205 350	489 903	-4,2	-6,6
33.50	H.v.Uhren	48 760	37 424	86 184	-23,7	-6,6
DM	Fahrzeugbau	11 857 434	11 663 827	23 521 261	-12,2	3,5
34	H.v.Kraftwagen u. Kraftwagenteilen	9 752 919	9 778 657	19 531 576	-15,6	3,5

1) Klassifikation der Wirtschaftszweige, Ausgabe 1993 (WZ 93).

2 Fachliche Betriebsteile

2.2 Umsatz
2.2.1 Im Dezember 1996

Deutschland

Nr. der Klas- sifikation 1)	Wirtschaftsgliederung	Umsatz				
		Inland	Ausland	Insgesamt	Veränderung zum Vor-	
					monat	jahresmonat
1 000 DM				%		
34.10	H.v.Kraftwagen u. Kraftwagenmotoren	6 434 353	7 403 090	13 837 443	-13,9	3,1
34.20	H.v.Karosserien, Aufbauten u.Anhängern ..	624 847	262 242	887 089	4,9	1,4
34.30	H.v.Teilen u.ä.f.Kraft- wagen u.deren Motoren ..	2 693 719	2 113 325	4 807 044	-22,7	5,0
35	Sonst.Fahrzeugbau	2 104 515	1 885 170	3 989 685	9,1	3,3
35.1	Schiffbau	566 322	231 335	797 657	-39,0	-21,4
35.11	Schiffbau (oh.Boots-u. Yachtbau)	555 120	223 370	778 490	-37,3	-21,5
35.12	Boots- u.Yachtbau	11 202	7 965	19 167	-71,6	-18,3
35.20	Schienenfahrzeugbau	534 521	305 302	839 823	86,3	34,2
35.30	Luft-u.Raumfahrzeugbau ...	875 851	1 321 911	2 197 762	28,5	5,8
35.4	H.v.Krafträdern,Fahrrä- dern u.Behindertenfahrz.	106 232	17 798	124 030	-15,8	10,3
35.41	H.v.Krafträdern	37 146	982	38 128	-10,7	40,2
35.42	H.v.Fahrrädern	45 592	11 093	56 685	-18,0	3,4
35.43	H.v.Behinderten- fahrzeugen	23 494	5 723	29 217	-17,7	-4,0
35.50	Fahrzeugbau ang	21 589	8 824	30 413	-23,0	0,0
DN	H.v.Möbeln,Schmuck,Mu- sikinstr.usw,Recycling .	3 459 763	721 384	4 181 147	-16,8	0,9
36	H.v.Möbeln,Schmuck, Musikinstr.,Sportger.usw	3 328 491	702 859	4 031 350	-17,3	0,4
36.1	H.v.Möbeln	2 644 691	390 427	3 035 118	-16,9	-1,5
36.11	H.v.Sitzmöbeln	741 672	116 620	858 292	-14,1	-2,6
36.12	H.v.Büro-u.Ladenmöbeln ...	396 969	50 950	447 919	-3,0	0,8
36.13	H.v.Küchenmöbeln	425 601	70 875	496 476	-25,9	2,8
36.14	H.v.sonst.Möbeln	978 976	144 053	1 123 029	-19,1	-2,5
36.15	H.v.Matratzen	101 473	7 929	109 402	-18,1	-8,1
36.2	H.v.Schmuck u.ä. Erzeugnissen	106 877	30 176	137 053	-22,4	-2,6
36.21	Prägen v.Münzen u. Medaillen	1 689	199	1 888	-4,1	-32,4
36.22	H.v.Schmuck,Gold-u. Silberschmiedewaren	105 188	29 977	135 165	-22,6	-2,0
36.30	H.v.Musikinstrumenten	35 893	29 292	65 185	3,7	11,0
36.40	H.v.Sportgeräten	41 662	20 065	61 727	-26,1	-14,5
36.50	H.v.Spielwaren	200 848	57 931	258 779	-21,9	21,4
36.6	H.v.sonst.Erzeugnissen ...	298 520	174 968	473 488	-16,7	4,9
36.61	H.v.Pantasieschmuck	9 498	5 652	15 150	-6,9	-25,2
36.62	H.v.Besen u.Bürsten	41 763	29 521	71 284	-12,5	3,7
36.63	H.v.Erzeugnissen ang	247 259	139 795	387 054	-17,7	6,8
37	Recycling	131 272	18 525	149 797	1,5	16,2
37.10	Recycling v.Schrott	59 695	8 087	67 782	-4,0	4,6
37.20	Recycling v.nichtmetall. Altmat.u.Reststoffen ...	71 577	10 438	82 015	6,6	27,8

1) Klassifikation der Wirtschaftszweige, Ausgabe 1993 (WZ 93).

3 Unternehmen
3.1 Unternehmen und Beschäftigte 1996
Deutschland

Land Hauptgruppen	Unternehmen			Beschäftigte	
	Einbetriebs- unternehmen 1)	Insgesamt 1)2)	Veränderung zum Vorjahr	Insgesamt 1)	Veränderung zum Vorjahr
	Anzahl		%	Anzahl	%
Baden-Württemberg	6 642	7 440	-1,5	1 323 473	-1,6
Bayern	6 070	6 787	-1,5	1 231 675	-2,7
Berlin	727	858	-9,4	141 820	-7,9
Brandenburg	627	681	-1,8	78 650	-13,7
Bremen	258	286	-1,5	50 198	-14,4
Hamburg	393	507	-5,0	156 291	-5,0
Hessen	2 380	2 766	-1,4	562 659	-4,9
Mecklenburg-Vorpommern	418	438	0,8	42 859	-6,5
Niedersachsen	2 788	3 125	-1,7	539 409	-3,3
Nordrhein-Westfalen	8 039	8 944	-2,2	1 584 110	-4,3
Rheinland-Pfalz	1 643	1 818	-2,3	275 614	-3,0
Saarland	402	427	-0,5	86 008	-5,5
Sachsen	2 087	2 152	8,5	175 603	-3,0
Sachsen-Anhalt	960	996	-1,8	90 350	-14,5
Schleswig-Holstein	966	1 161	-1,1	136 256	-2,8
Thüringen	1 135	1 170	0,9	96 742	-3,7
Deutschland	35 534	39 558	-1,4	6 571 716	-3,8
Früheres Bundesgebiet	30 136	33 919	-1,9	6 053 523	-3,6
Neue Länder und Berlin-Ost	5 399	5 639	2,4	518 193	-6,3
Vorleistungsgüterproduzenten					
Deutschland	16 167	18 210	-0,8	2 967 806	-5,0
Früheres Bundesgebiet	13 865	15 769	-1,4	2 745 980	-4,8
Neue Länder und Berlin-Ost	2 302	2 441	3,1	221 826	-7,2
Investitionsgüterproduzenten					
Deutschland	10 308	11 290	-1,3	2 178 949	-3,3
Früheres Bundesgebiet	8 704	9 628	-1,9	2 022 604	-3,0
Neue Länder und Berlin-Ost	1 604	1 662	2,4	156 345	-7,3
Gebrauchsgüterproduzenten					
Deutschland	1 872	2 031	-2,4	333 148	-4,5
Früheres Bundesgebiet	1 588	1 741	-1,9	309 277	-3,9
Neue Länder und Berlin-Ost	284	290	-5,6	23 871	-11,5
Verbrauchsgüterproduzenten					
Deutschland	7 188	8 027	-2,3	1 091 813	-1,3
Früheres Bundesgebiet	5 979	6 782	-3,2	975 663	-1,2
Neue Länder und Berlin-Ost	1 209	1 245	2,9	116 150	-2,0

1) Durchschnitt errechnet aus Monatsangaben.
2) Ein- und Mehrbetriebsunternehmen.

3 Unternehmen
3.1 Unternehmen und Beschäftigte 1996
Deutschland

Nr.der Klas- sifika- tion 1)	Wirtschaftsgliederung	Unternehmen			Beschäftigte	
		Einbetriebs- unternehmen 2)	Insgesamt 2)3)	Veränderung zum Vorjahr	Insgesamt 2)	Veränderung zum Vorjahr
		Anzahl		%	Anzahl	%
C	Bergbau u.Gew.v.Steinen u.Erden	589	787	0,7	169 245	-9,8
CA	Kohlenbergbau,Torfgew., Gew.v.Erdöl u.Erdgas usw	44	66	-11,4	129 141	-11,6
10	Kohlenbergbau,Torf- gewinnung	38	55	-13,6	124 516	-11,8
10.10	Steinkohlenbergbau u. -brikettherstellung	5	9	-7,7	90 241	-8,4
10.20	Braunkohlenbergbau u. -brikettherstellung	1	5	-28,6	32 318	-20,5
10.30	Torfgewinnung u. -veredlung	32	41	-12,6	1 957	-6,9
11	Gew.v.Erdöl u.Erdgas Erbrg.verb.Dienstleistg.	6	11	1,5	4 626	-5,0
11.10	Gew.v.Erdöl u.Erdgas	2	6	-14,3	3 624	.
11.20	Erbrg.v.Dienstleistg.bei d.Gew.v.Erdöl u.Erdgas .	4	5	30,4	1 002	.
12.00	Bergbau a.Uran-u. Thoriumerze	-	-	X	-	X
CB	Erzbergbau,Gew.v.Steinen u.Erden,sonst.Bergbau ..	545	721	2,0	40 104	-3,2
13	Erzbergbau	-	-	-100,0	-	-100,0
13.10	Eisenerzbergbau	-	-	-100,0	-	-100,0
13.20	NE-Metallerzbergbau (oh.Uran-u.Thoriumerze)	-	-	-100,0	-	-100,0
14	Gew.v.Steinen u.Erden, sonst.Bergbau	545	721	2,6	40 104	-2,3
14.1	Gew.v.Natursteinen	37	43	13,6	1 435	-24,1
14.11	Gew.v.Naturwerksteinen u.Natursteinen ang
14.12	Gew.v.Kalk,Dolom.-,Gips- u.Anhydritstein,Kreide .	19	22	10,0	908	-32,2
14.13	Gew.v.Schiefer
14.2	Gew.v.Kies,Sand,Ton u.Kaolin	494	656	2,0	26 840	-1,8
14.21	Gew.v.Kies u.Sand	476	632	2,4	24 437	-1,4
14.22	Gew.v.Ton u.Kaolin	18	24	-7,7	2 402	-5,6
14.30	Bergbau a.chemische u.Düngemittelminerale ..	3	7	-13,8	9 355	-3,5
14.40	Gew.v.Salz	5	7	15,1	1 889	25,1
14.50	Gew.v.Steinen u.Erden ang,sonst.Bergbau	6	8	5,2	585	-6,8
D	Verarbeitendes Gewerbe ...	34 945	38 770	-1,4	6 402 471	-3,6
DA	Ernährungsgewerbe u. Tabakverarbeitung	3 887	4 405	-1,0	550 504	-1,9
15	Ernährungsgewerbe	3 871	4 380	-0,9	536 394	-1,8
15.1	Schlachten u.Fleisch- verarbeitung	927	1 016	-0,3	102 202	-0,9
15.11	Schlachten(oh.Schlachten v.Geflügel)	103	132	-6,3	15 538	-10,0
15.12	Schlachten v.Geflügel	44	46	5,6	6 909	6,4
15.13	Fleischverarbeitung	780	838	0,5	79 755	0,6

1) Klassifikation der Wirtschaftszweige, Ausgabe 1993 (WZ 93).
2) Durchschnitt errechnet aus Monatsangaben.
3) Ein- und Mehrbetriebsunternehmen.

3 Unternehmen
3.1 Unternehmen und Beschäftigte 1996
Deutschland

Nr.der Klas- sifika- tion 1)	Wirtschaftsgliederung	Unternehmen			Beschäftigte	
		Einbetriebs- unternehmen 2)	Insgesamt 2)3)	Veränderung zum Vorjahr	Insgesamt 2)	Veränderung zum Vorjahr
		Anzahl		%	Anzahl	%
15.20	Fischverarbeitung	96	103	-1,4	13 252	-17,7
15.3	Obst- u. Gemüsever- arbeitung	241	261	-0,4	25 831	4,0
15.31	Verarb.v.Kartoffeln	37	44	-8,0	7 157	-0,5
15.32	H.v.Frucht- u. Gemüse- säften	78	81	9,4	4 724	6,6
15.33	Verarb.v.Obst u. Gemüse ang	126	136	-3,0	13 949	5,6
15.4	H.v.pflanzlichen u. tierischen Ölen u.Fetten	27	29	-7,3	10 501	-6,2
15.41	H.v.rohen Ölen u.Fetten ..	11	11	-7,0	1 163	-15,0
15.42	H.v.raffinierten Ölen u. Fetten	7	7	-12,5	968	1,7
15.43	H.v.Margarine u.ä. Nahrungsfetten	9	11	-3,8	8 370	-5,8
15.5	Milchverarbeitung	165	217	-3,4	47 773	-5,0
15.51	Milchverarbeitung (oh.H.v.Speiseeis)	159	209	-2,9	38 764	-3,8
15.52	H.v.Speiseeis	6	8	-14,2	9 008	-9,7
15.6	Mahl- u. Schäl- u. Mühlen, H.v. Stärke u. Stärkeerzeugn.	67	82	-0,6	9 717	-0,7
15.61	Mahl- u. Schäl- u. Mühlen	59	70	1,4	7 324	2,8
15.62	H.v.Stärke u. Stärke- erzeugnissen	8	12	-11,5	2 393	-10,2
15.7	H.v.Futtermitteln	131	159	-5,7	12 214	0,0
15.71	H.v.Futtermitteln f. Nutztiere	110	132	-5,3	8 586	1,5
15.72	H.v.Futtermitteln f. sonst.Tiere	21	27	-7,4	3 629	-3,5
15.8	Sonst.Ernährungsgewerbe (oh.Getränkeherstellung)	1 500	1 728	1,4	230 829	0,1
15.81	H.v.Backwaren (oh.Dauer- backwaren)	1 109	1 276	5,2	118 961	4,3
15.82	H.v.Dauerbackwaren	82	94	-13,3	19 544	-0,4
15.83	Zuckerindustrie	7	13	-6,0	7 778	-6,5
15.84	H.v.Süßwaren(oh.Dauer- backwaren)	125	138	-2,6	34 058	-2,0
15.85	H.v.Teigwaren	27	29	-20,1	3 086	-38,3
15.86	Verarb.v.Kaffee u.Tee, H.v.Kaffee-Ersatz	32	37	-4,9	5 844	-2,7
15.87	H.v.Würzen u.Soßen
15.88	H.v.homogenisierten u. diätetischen Nahrungsm.
15.89	H.v.sonst.Nahrungsmit- teln (oh.Getränke)	70	82	-12,1	15 288	-48,1
15.9	Getränkeherstellung	717	787	-4,8	84 076	-4,5
15.91	H.v.Spirituosen	95	102	-4,7	6 967	-11,8
15.92	Alkoholbrennerei	9	9	X	222	-2,5
15.93	H.v.Wein a.frischen Trauben	33	34	7,0	2 998	3,8
15.94	H.v.Apfelwein u.sonst. Fruchtweinen	5	6	X	403	-10,4

1) Klassifikation der Wirtschaftszweige, Ausgabe 1993 (WZ 93).
2) Durchschnitt errechnet aus Monatsangaben.
3) Ein- und Mehrbetriebsunternehmen.

3 Unternehmen
3.1 Unternehmen und Beschäftigte 1996
Deutschland

Nr.der Klas- sifika- tion 1)	Wirtschaftsgliederung	Unternehmen			Beschäftigte	
		Einbetriebs- unternehmen 2)	Insgesamt 2)3)	Veränderung zum Vorjahr	Insgesamt 2)	Veränderung zum Vorjahr
		Anzahl		%	Anzahl	%
15.95	H.v.Wermutwein u.sonst. aromatisierten Weinen ..	3	3	-40,0	117	-52,0
15.96	H.v.Bier	372	404	-5,1	46 179	-4,8
15.97	H.v.Malz	25	31	-10,5	924	-1,9
15.98	Mineralbrunnen,H.v. Erfrischungsgetränken ..	174	197	-4,6	26 266	-2,1
16.00	Tabakverarbeitung	17	26	-8,9	14 109	-6,1
DB	Textil-u.Bekleidungs- gewerbe	2 018	2 219	-6,5	231 239	-8,9
17	Textilgewerbe	1 173	1 269	-2,1	137 658	-7,3
17.1	Spinnstoffaufbereitung u.Spinnerei	81	91	-3,0	15 755	-11,4
17.11	Baumwollaufbereitung u. -spinnerei	43	46	-1,1	7 623	-7,1
17.12	Wollaufbereitung u. Streichgarnspinnerei ...	5	7	1,2	1 209	-14,1
17.13	Wollaufbereitung u. Kammgarnspinnerei	9	11	-15,4	3 303	-22,9
17.14	Flachsaufbereitung u. -spinnerei
17.15	Zwirnen u.Texturieren v. Filamentgarnen usw	7	8	X	545	9,5
17.16	Nähgarnfertigung	11	13	6,2	2 716	-6,8
17.17	Sonst.Spinnstoffaufbe- reitung u.Spinnerei
17.2	Weberei	179	200	-2,5	29 147	-9,3
17.21	Baumwollweberei	96	108	1,1	17 975	-9,1
17.22	Streichgarnweberei	6	6	16,1	669	-34,5
17.23	Kammgarnweberei	30	30	-11,5	4 408	-6,1
17.24	Seiden-u.Filamentgarn- weberei	32	40	-3,4	4 341	-8,3
17.25	Sonst.Weberei	14	16	-9,7	1 755	-7,6
17.30	Textilveredlung	155	162	-5,2	17 883	-12,6
17.40	H.v.konfektion.Textil- waren (oh.Bekleidung) ..	285	300	0,6	20 731	-4,1
17.5	Sonst.Textilgewerbe (oh.H.v.Maschenware) ...	266	289	0,7	32 358	1,7
17.51	H.v.Teppichen	52	55	0,9	8 831	-6,3
17.52	H.v.Seilerwaren	15	15	9,5	918	34,2
17.53	H.v.Vliesstoff,Erzeugn. daraus (oh.Bekleidung) .	24	26	-4,1	4 626	62,5
17.54	Textilgewerbe ang	174	193	0,7	17 984	-4,7
17.60	H.v.gewirktem u. gestricktem Stoff	53	55	-3,9	4 808	-9,1
17.7	H.v.gewirkten u.ge- strickten Fertigerzeugn.	154	172	-6,3	16 976	-12,6
17.71	H.v.Strumpfwaren	34	39	-9,1	7 682	-15,0
17.72	H.v.Pullovern,Strick- jacken u.ä.	120	134	-5,5	9 294	-10,4

1) Klassifikation der Wirtschaftszweige, Ausgabe 1993 (WZ 93).

2) Durchschnitt errechnet aus Monatsangaben.

3) Ein- und Mehrbetriebsunternehmen.

3 Unternehmen
3.1 Unternehmen und Beschäftigte 1996
Deutschland

Nr.der Klas- sifika- tion 1)	Wirtschaftsgliederung	Unternehmen			Beschäftigte	
		Einbetriebs- unternehmen 2)	Insgesamt 2)3)	Veränderung zum Vorjahr	Insgesamt 2)	Veränderung zum Vorjahr
		Anzahl		%	Anzahl	%
18	Bekleidungsgewerbe	846	950	-11,7	93 582	-11,2
18.10	H.v.Lederbekleidung	17	20	-4,8	739	-13,6
18.2	H.v.Bekleidung (oh. Lederbekleidung)	820	920	-11,7	92 363	-11,1
18.21	H.v.Arbeits-u.Berufs- bekleidung	43	50	-9,6	3 337	-8,9
18.22	H.v.Oberbekleidg.(oh.Ar- beits-u.Berufsbekleidg.)	452	505	-13,2	54 724	-12,5
18.23	H.v.Wäsche	169	201	-12,9	24 410	-8,0
18.24	H.v.sonst.Bekleidg.u. Bekleidungszubehör	157	165	-6,2	9 891	-11,4
18.30	Zurichtung u.Färben v. Fellen,H.v.Pelzwaren ...	9	10	-22,1	480	-20,4
DC	Ledergewerbe	297	318	-10,8	29 810	-9,2
19	Ledergewerbe	297	318	-10,8	29 810	-9,2
19.10	Ledererzeugung	32	33	-8,5	3 013	-19,7
19.20	Lederverarb.(oh.H.v.Le- derbekleidung u.Schuhen)	124	128	-12,7	8 212	-7,1
19.30	H.v.Schuhen	141	157	-9,7	18 585	-8,1
DD	Holzgewerbe (oh.H.v. Möbeln)	1 905	1 996	-2,1	122 796	-3,4
20	Holzgewerbe (oh.H.v. Möbeln)	1 905	1 996	-2,1	122 796	-3,4
20.10	Säge-,Hobel-u.Holz- imprägnierwerke	823	843	4,1	25 200	-2,1
20.20	Furnier-,Sperrh.-,Holz- faserpl.-u.-spanpl.Werke	119	129	-32,1	21 872	-9,7
20.30	H.v.Konstr.-,Fertigb.t., Ausbauelement.u.ä.a.Holz	700	740	-1,2	58 414	-4,7
20.40	H.v.Verpackungsmitteln u.Lagerbehältern a.Holz	103	114	-6,4	5 271	-4,7
20.5	H.v.Holzwaren ang,Kork-, Flecht-u.Korbwaren	160	169	0,9	12 240	16,7
20.51	H.v.Holzwaren ang, Veredlg.v.Holzwaren	154	163	0,7	11 886	17,5
20.52	H.v.Kork-,Flecht-u. Korbwaren	6	6	7,5	354	-5,1
DE	Papier-,Verlags-u. Druckgewerbe	3 357	3 600	-2,1	412 650	-0,2
21	Papiergewerbe	786	888	-1,9	147 852	-2,1
21.1	H.v.Holzstoff,Zellstoff, Papier,Karton u.Pappe ..	147	170	-3,1	46 660	-7,3
21.11	H.v.Holzstoff u. Zellstoff
21.12	H.v.Papier,Karton u. Pappe
21.2	Papier-,Karton-u.Pappe- verarbeitung	639	718	-1,6	101 191	0,5
21.21	H.v.Wellpapier u.-pappe, Verpackungsmitteln	355	407	-2,0	53 343	-1,6
21.22	H.v.Haushalts-u.Hygiene- art.a.Zellstoff u.Papier	35	46	-7,0	16 871	10,2
21.23	H.v.Schreibwaren,Büro- bedarf a.Papier u.Pappe	75	84	32,4	11 633	12,2

1) Klassifikation der Wirtschaftszweige, Ausgabe 1993 (WZ 93).

2) Durchschnitt errechnet aus Monatsangaben.

3) Ein- und Mehrbetriebsunternehmen.

3 Unternehmen
3.1 Unternehmen und Beschäftigte 1996
Deutschland

Nr. der Klas- sifika- tion 1)	Wirtschaftsgliederung	Unternehmen			Beschäftigte	
		Einbetriebs- unternehmen 2)	Insgesamt 2)3)	Veränderung zum Vorjahr	Insgesamt 2)	Veränderung zum Vorjahr
		Anzahl		%	Anzahl	%
21.24	H.v.Tapeten	18	18	-10,0	2 988	-2,8
21.25	H.v.sonst.Waren aus Papier, Karton u. Pappe ..	156	163	-9,9	16 358	-7,4
22	Verlags-, Druckgewerbe, Vervielfältigung	2 571	2 712	-2,2	264 799	0,9
22.1	Verlagsgewerbe	724	787	6,1	120 788	21,5
22.11	Buchverlag u. Musikverlag .	180	190	5,0	20 418	3,0
22.12	Zeitungsverlag	236	269	11,5	66 058	40,2
22.13	Zeitschriftenverlag	275	293	4,8	30 747	7,7
22.14	Verlag v. bespielten Tonträgern	6	6	2,9	451	-12,1
22.15	Sonst. Verlagsgewerbe	26	29	-14,7	3 115	-8,1
22.2	Druckgewerbe	1 829	1 905	-5,2	139 319	-11,8
22.21	Zeitungsdruckerei	46	50	-35,0	9 077	-32,4
22.22	Druckerei (oh. Zeitungs- druckerei)	1 411	1 464	-6,3	111 602	-12,8
22.23	Druckweiterverarbeitung ..	106	107	64,5	7 089	51,9
22.24	Satzherstellung u. Reproduktion	235	240	-8,6	9 429	-6,0
22.25	Sonst. Druckgewerbe	32	44	0,8	2 124	11,1
22.3	Vervielf. v. besc. Ton-, Bild- u. Datenträgern	18	19	-4,2	4 691	-7,6
22.31	Vervielfältigung v. bespielten Tonträgern ..	14	14	1,8	4 202	.
22.32	Vervielfältigung v. bespielten Bildträgern
22.33	Vervielfältigung v. bespielten Datenträgern
DF	Kokerei, Mineralölverar- beitung, H.v. Brutstoffen	43	53	-0,9	23 172	-6,1
23	Kokerei, Mineralölverar- beitung, H.v. Brutstoffen	43	53	-0,9	23 172	-6,1
23.10	Kokerei
23.20	Mineralölverarbeitung
23.30	H.u. Verarb. v. Spalt-u. Brutstoffen
D6	Chemische Industrie	1 060	1 289	-0,2	531 955	-3,5
24	Chemische Industrie	1 060	1 289	-0,2	531 955	-3,5
24.1	H.v. chemischen Grund- stoffen	195	249	2,1	238 087	-2,4
24.11	H.v. Industriegasen	4	9	X	3 926	236,5
24.12	H.v. Farbstoffen u. Pigmenten	21	25	21,9	6 757	7,5
24.13	H.v. sonst. anorganischen Grundstoffen u. Chemik. .	48	55	-4,1	24 407	0,5
24.14	H.v. sonst. organischen Grundstoffen u. Chemik. .	39	53	-5,6	115 883	-31,6
24.15	H.v. Düngemitteln u. Stickstoffverbindungen .	17	18	5,9	2 698	3,8
24.16	H.v. Kunststoff in Pri- märformen	65	86	7,7	84 107	111,0

1) Klassifikation der Wirtschaftszweige, Ausgabe 1993 (WZ 93).
2) Durchschnitt errechnet aus Monatsangaben.
3) Ein- und Mehrbetriebsunternehmen.

3 Unternehmen
3.1 Unternehmen und Beschäftigte 1996
Deutschland

Nr. der Klas- sifika- tion 1)	Wirtschaftsgliederung	Unternehmen			Beschäftigte	
		Einbetriebs- unternehmen 2)	Insgesamt 2)3)	Veränderung zum Vorjahr	Insgesamt 2)	Veränderung zum Vorjahr
		Anzahl		%	Anzahl	%
24.17	H.v.synthetischem Kaut- schuk in Primärformen ..	2	3	-25,0	310	-8,1
24.20	H.v.Schädlingsbekämp- fungs-u.Pflanzenschutz m.	17	18	5,9	4 579	0,6
24.30	H.v.Anstrichmitteln, Druckfarben u.Kitten ...	229	271	0,9	46 887	-1,8
24.4	H.v.pharmazeut.Erzeugn. ..	224	270	-2,2	105 507	-1,7
24.41	H.v.pharmazeut. Grundstoffen	14	16	5,5	1 270	1,1
24.42	H.v.pharmazeut.Speziali- täten u.sonst.Erzeugn. .	210	254	-2,7	104 237	-1,7
24.5	H.v.Seifen,Wasch-,Reini- gungs-u.Körperpflegem. .	183	214	-1,6	61 565	-6,2
24.51	H.v.Seifen,Wasch-,Reini- gungs-u.Poliermitteln ..	97	118	-4,0	31 917	-7,6
24.52	H.v.Duft-u.Körper- pflegemitteln	86	96	1,5	29 647	-4,7
24.6	H.v.sonst.chemischen Erzeugnissen	185	235	0,5	52 754	-9,3
24.61	H.v.pyrotechnischen Erzeugnissen	11	16	-11,1	2 552	-8,7
24.62	H.v.Klebstoffen u. Gelatine	32	39	3,3	5 969	2,0
24.63	H.v.etherischen ölen	16	17	x	2 841	0,5
24.64	H.v.fotochemischen Erzeugnissen	11	15	2,3	13 259	-3,3
24.65	H.v.unbespielten Ton-, Bild-u.Datenträgern	2	3	-43,1	2 391	-8,1
24.66	H.v.chemischen Erzeug- nissen ang	114	145	2,7	25 743	-15,3
24.70	H.v.Chemiefasern	27	33	-7,3	22 576	-5,8
DH	H.v.Gummi-u.Kunststoff- waren	2 313	2 569	0,3	345 073	-3,5
25	H.v.Gummi-u.Kunststoff- waren	2 313	2 569	0,3	345 073	-3,5
25.1	H.v.Gummiwaren	189	231	-2,3	80 671	-10,4
25.11	H.v.Bereifungen	3	11	-8,3	24 891	-1,3
25.12	Runderneuerung v. Bereifungen	12	14	-15,5	2 594	-48,7
25.13	H.v.sonst.Gummiwaren	174	206	-1,0	53 185	-11,0
25.2	H.v.Kunststoffwaren	2 124	2 338	0,6	264 403	-1,2
25.21	H.v.Platten,Folien usw a.Kunststoff	341	404	5,6	72 928	-1,6
25.22	H.v.Verpackungsmitteln a.Kunststoff	292	325	-3,1	37 205	-4,9
25.23	H.v.Baubedarfsartikeln a.Kunststoff	469	510	6,6	43 032	0,2
25.24	H.v.sonst.Kunststoff- waren	1 022	1 099	-2,5	111 238	-0,1
DI	Glasgewerbe,Keramik, Verarb.v.Steinen u.Erden	1 895	2 392	-0,2	266 315	-5,4
26	Glasgewerbe,Keramik, Verarb.v.Steinen u.Erden	1 895	2 392	-0,2	266 315	-5,4
26.1	H.u.Verarb.v.Glas	306	345	-0,2	65 590	-3,4

1) Klassifikation der Wirtschaftszweige, Ausgabe 1993 (WZ 93).
2) Durchschnitt errechnet aus Monatsangaben.
3) Ein- und Mehrbetriebsunternehmen.

3 Unternehmen
3.1 Unternehmen und Beschäftigte 1996
Deutschland

Nr. der Klas- sifika- tion 1)	Wirtschaftsgliederung	Unternehmen			Beschäftigte	
		Einbetriebs- unternehmen 2)	Insgesamt 2)3)	Veränderung zum Vorjahr	Insgesamt 2)	Veränderung zum Vorjahr
		Anzahl		%	Anzahl	%
26.11	H.v.Flachglas	5	6	-43,8	1 950	-43,6
26.12	Veredlg.u.Verarb.v. Flachglas	162	182	3,1	22 550	2,0
26.13	H.v.Hohlglas	65	74	2,0	22 378	-4,6
26.14	H.v.Glasfaser	15	19	-5,8	4 577	-3,9
26.15	H.,Veredlg.u.Verarb.v. sonst.Glas,techn.Glasw.	59	64	-2,7	14 135	0,3
26.2	Keramik (oh.Ziegelei u. Baukeramik)	177	205	-6,5	38 926	-11,7
26.21	H.v.keramischen Haus- haltsw.u.Ziergegenst. ..	76	83	-10,7	19 345	-11,6
26.22	H.v.Sanitärkeramik	4	7	-7,3	2 112	-12,0
26.23	H.v.Isolatoren u. Isolierteilen a.Keramik	11	11	-0,8	1 729	-30,3
26.24	H.v.keramischen Erzeugn. f.sonst.techn.Zwecke ...	12	16	14,7	4 671	-4,8
26.25	H.v.keramischen Erzeugnissen ang	29	31	-13,7	2 268	-30,8
26.26	H.v.feuerfesten keramischen Werkstoffen	45	57	-1,3	8 801	-3,4
26.30	H.v.keramischen Wand-u. Bodenfliesen u.-platten	25	31	1,4	10 192	-8,4
26.40	Ziegelei,H.v.sonst. Baukeramik	163	185	2,8	15 277	-1,3
26.5	H.v.Zement,Kalk u. gebranntem Gips	49	65	3,1	16 998	-0,3
26.51	H.v.Zement	24	35	4,2	12 583	-0,9
26.52	H.v.Kalk	16	19	2,8	3 452	3,2
26.53	H.v.gebranntem Gips	10	11	X	963	-4,4
26.6	H.v.Erzeugnissen a. Beton,Zement u.Gips	916	1 245	-0,2	87 774	-6,6
26.61	H.v.Betonerzeugnissen f. d.Bau u.Kalksandsteinen	570	689	-1,0	56 399	-9,8
26.62	H.v.Gipserzeugnissen f. d.Bau	7	10	-0,8	3 065	-
26.63	H.v.Transportbeton	264	443	-0,3	14 970	-0,8
26.64	H.v.Mörtel	36	55	4,6	6 411	4,7
26.65	H.v.Faserzementwaren	18	22	6,0	3 965	-0,9
26.66	H.v.Erzeugnissen a. Beton,Zement u.Gips ang	22	26	7,2	2 963	-6,9
26.70	Be-u.Verarb.v.Natur- steinen ang	136	155	-0,1	8 085	-5,5
26.8	H.v.sonst.Mineral- erzeugnissen	123	162	3,2	23 473	-0,1
26.81	H.v.Mühl-,Polier-u.ä. Steinen,Schleifwerkzeug.	53	60	-2,1	8 635	-3,3
26.82	H.v.Mineraler- zeugnissen ang	71	103	6,5	14 838	1,9
DJ	Metallerzg.u.-bearb., H.v.Metallerzeugnissen .	6 097	6 605	-0,7	856 567	-4,6
27	Metallerzg.u.-bearbeitung.	839	937	-1,9	281 681	-5,7
27.10	Erzeugung v.Roheisen, Stahl,Ferroleg.(EGKS) ..	37	50	-3,7	92 380	-6,6

1) Klassifikation der Wirtschaftszweige, Ausgabe 1993 (WZ 93).

2) Durchschnitt errechnet aus Monatsangaben.

3) Ein- und Mehrbetriebsunternehmen.

3 Unternehmen
3.1 Unternehmen und Beschäftigte 1996
Deutschland

Nr. der Klas- sifika- tion 1)	Wirtschaftsgliederung	Unternehmen			Beschäftigte	
		Einbetriebs- unternehmen 2)	Insgesamt 2)3)	Veränderung zum Vorjahr	Insgesamt 2)	Veränderung zum Vorjahr
		Anzahl		%	Anzahl	%
27.2	H.v. Rohren	149	167	-12,1	43 337	-12,9
27.21	H.v. Rohren u. Rohrstücken a. Gußeisen	13	19	-56,4	9 362	-31,5
27.22	H.v. Stahlrohren u. Rohr- stücken a. Eisen u. Stahl	136	148	1,0	33 975	-5,8
27.3	Sonst. erste Bearb. v. Ei- sen, Stahl, H.v. Ferroleg.	115	132	-2,7	18 130	-5,5
27.31	H.v. Blankstahl	18	19	-18,0	1 687	-37,6
27.32	H.v. Kaltband unter 500 mm Breite	30	36	-0,7	7 145	0,3
27.33	H.v. Kaltprofilen	13	15	16,9	1 243	17,3
27.34	H.v. gezogenem Draht	44	50	-14,5	5 817	-15,5
27.35	Erste Bearb. v. Eisen u. Stahl ang. H.v. Ferroleg.	10	12	141,7	2 238	57,9
27.4	Erzeugung u. erste Bearb. v. NE-Metallen	153	172	1,8	63 215	-5,5
27.41	Erzeugung u. erste Bearb. v. Edelmetallen	12	12	1,4	2 507	-4,9
27.42	Erzeugung u. erste Bearb. v. Aluminium	69	80	9,7	32 307	-3,5
27.43	Erzeugung u. erste Bearb. v. Blei, Zink u. Zinn	26	27	11,7	3 219	-2,7
27.44	Erzeugung u. erste Bearb. v. Kupfer	30	36	-9,6	22 530	-6,4
27.45	Erzeugung u. erste Bearb. v. sonst. NE-Metallen	15	17	-15,7	2 652	-21,0
27.5	Gießereiindustrie	386	416	1,8	64 619	1,1
27.51	Eisengießerei	136	146	15,1	29 773	9,9
27.52	Stahlgießerei	31	36	-2,3	7 256	1,7
27.53	Leichtmetallgießerei	168	178	-0,5	20 969	-5,5
27.54	Buntmetallgießerei	51	57	-14,8	6 620	-11,7
28	H.v. Metallerzeugnissen ...	5 258	5 668	-0,5	574 887	-4,1
28.1	Stahl- u. Leichtmetallbau ..	1 595	1 694	-1,4	125 072	-4,8
28.11	H.v. Stahl- u. Leicht- metallkonstruktionen ...	1 190	1 272	-0,3	96 824	-4,0
28.12	H.v. Ausbauelementen a. Stahl u. Leichtmetall ...	405	422	-4,5	28 248	-7,4
28.2	Kessel- u. Behälterbau (oh. H.v. Dampfkesseln) ..	180	197	-3,6	31 311	-6,6
28.21	H.v. Tanks u. Sammel- behältern	137	148	-5,6	13 303	-5,9
28.22	H.v. Zentralheizungs- Heizkörpern u. -kesseln .	43	48	2,8	18 008	-7,1
28.30	H.v. Dampfkesseln (oh. Zentralheizungskessel) .	197	229	-2,1	38 604	-6,7
28.40	H.v. Schmiede-, Press-, Zieh-, Stanzteilen u. ä. .	512	544	0,7	69 797	-4,2
28.5	Oberfläch. veredlg., Wär- mebehandlg., Mechanik ang	950	996	7,8	58 335	3,9
28.51	Oberfläch. veredlg. u. Wärmebehandlung	463	493	5,6	29 724	3,4
28.52	Mechanik ang	488	503	10,1	28 610	4,4

1) Klassifikation der Wirtschaftszweige, Ausgabe 1993 (WZ 93).
2) Durchschnitt errechnet aus Monatsangaben.
3) Ein- und Mehrbetriebsunternehmen.

3 Unternehmen
3.1 Unternehmen und Beschäftigte 1996
Deutschland

Nr.der Klas- sifika- tion 1)	Wirtschaftsgliederung	Unternehmen			Beschäftigte	
		Einbetriebs- unternehmen 2)	Insgesamt 2)3)	Veränderung zum Vorjahr	Insgesamt 2)	Veränderung zum Vorjahr
		Anzahl		%	Anzahl	%
28.6	H.v.Schneidw.,Werkzeug., Schlössern u.Beschlägen	721	794	-0,6	109 521	-4,6
28.61	H.v.Schneidwaren u. Bestecken	60	61	-1,8	6 720	-3,9
28.62	H.v.Werkzeugen	464	508	0,2	52 702	-2,2
28.63	H.v.Schlössern u. Beschlägen	198	225	-2,0	50 100	-7,1
28.7	H.v.sonst.EBM-Waren	1 102	1 215	-5,2	142 246	-4,8
28.71	H.v.Behältern a.Eisen u. Stahl	32	33	-8,5	3 384	-8,7
28.72	H.v.Verpackungen u. Verschlüssen a.Metall ..	57	71	-8,1	15 901	-5,5
28.73	H.v.Drahtwaren	113	131	2,7	13 653	0,9
28.74	H.v.Schrauben,Nieten, Ketten u.Federn	349	366	-3,5	38 813	-2,4
28.75	H.v.EBM-Waren ang	551	614	-7,2	70 495	-6,8
DK	Maschinenbau	5 228	5 743	-1,0	1 012 307	-2,6
29	Maschinenbau	5 228	5 743	-1,0	1 012 307	-2,6
29.1	H.v.Masch.f.d.Erzeugung u.Nutzung v.mech.Energie	821	924	-1,9	222 248	-2,0
29.11	H.v.Verbrenn.mot.u.Turb. (oh.Strassenfahrz.u.ä.) .	36	44	-7,3	26 456	-1,1
29.12	H.v.Pumpen u. Kompressoren	272	309	-4,3	59 087	-3,8
29.13	H.v.Armaturen	266	301	-1,1	63 193	0,3
29.14	H.v.Lagern,Getrieben, Zahnradern,Antriebslem.	247	270	0,9	73 511	-2,8
29.2	H.v.sonst.Maschinen f. unspezifische Verwendung	1 472	1 645	-2,7	252 476	-1,4
29.21	H.v.Öfen u.Brennern	75	85	-5,8	11 618	-7,5
29.22	H.v.Hebezeugen u. Fördermitteln	484	535	-3,1	79 408	-4,7
29.23	H.v.kälte-u.lufttechn. Erzeugn.f.gewerbl.Zwecke	328	368	-1,5	62 032	-0,2
29.24	H.v.Maschinen f.unspezi- fische Verwendung ang ..	585	657	-2,7	99 418	1,3
29.3	H.v.land-u.forstw. Maschinen	144	161	-0,8	32 514	-2,2
29.31	H.v.Ackerschleppern	18	20	-37,2	8 040	-9,6
29.32	H.v.sonst.land-u. forstw.Maschinen	127	141	8,3	24 475	0,6
29.40	H.v.Werkzeugmaschinen	817	877	0,0	122 794	-1,3
29.5	H.v.Masch.f.sonst.best. Wirtschaftszweige	1 806	1 937	0,8	290 820	-3,4
29.51	H.v.Masch.f.Metallerzeu- gung,Walzwerkseinr.usw .	65	67	-3,7	19 201	-3,0
29.52	H.v.Bergwerks-,Bau-u. Baustoffmaschinen	201	234	-5,4	46 494	-5,2
29.53	H.v.Masch.f.Ernährungs- gewerbe u.Tabakverarb. .	203	212	-9,6	26 385	-9,8
29.54	H.v.Masch.f.d.Textil-, Bekleidg.-u.Ledergewerbe	183	199	-6,9	48 553	-9,5
29.55	H.v.Masch.f.d.Papier- gewerbe	89	93	4,0	15 463	3,7

1) Klassifikation der Wirtschaftszweige, Ausgabe 1993 (WZ 93).
2) Durchschnitt errechnet aus Monatsangaben.
3) Ein- und Mehrbetriebsunternehmen.

3 Unternehmen
3.1 Unternehmen und Beschäftigte 1996
Deutschland

Nr.der Klas- sifika- tion 1)	Wirtschaftsgliederung	Unternehmen			Beschäftigte	
		Einbetriebs- unternehmen 2)	Insgesamt 2)3)	Veränderung zum Vorjahr	Insgesamt 2)	Veränderung zum Vorjahr
		Anzahl		%	Anzahl	%
29.56	H.v.Masch.f.best.Wirt- schaftszweige ang	1 065	1 132	6,0	134 725	0,2
29.60	H.v.Waffen u.Munition	25	29	-0,6	9 511	-16,0
29.7	H.v.Haushaltsgeräten ang .	143	170	-4,7	81 944	-5,0
29.71	H.v.elektrischen Haushaltsgeräten	118	139	-4,4	72 521	-4,5
29.72	H.v.nichtelektrischen Heiz-,Koch-u.ä.Gerät.ang	26	32	-5,7	9 423	-8,4
DL	H.v.Büromasch.,Dv-Gerät. u.-einr.;Elektrotech.usw	3 771	4 205	0,2	911 052	-10,1
30.0	H.v.Büromasch.,Dv-Gerät. u.-einr.	136	159	0,2	57 479	-6,9
30.01	H.v.Büromaschinen	32	40	-2,6	10 643	-5,9
30.02	H.v.Dv-Gerät.u.-einr.	104	119	1,2	46 836	-7,2
31	H.v.Geräten d.Elektriz. erzg.,-verteilung u.ä. .	1 607	1 822	-0,1	496 552	-14,7
31.10	H.v.Elektromotoren,Gene- ratoren,Transformatoren	372	421	2,2	61 301	-3,7
31.20	H.v.Elektriz.vertlg.-u. -schalteinrichtungen ...	637	729	1,0	303 834	-5,6
31.30	H.v.isol.Elektrokabeln, -leitungen u.-drähten ..	78	88	3,1	19 549	-9,9
31.40	H.v.Akkumulatoren u. Batterien	15	21	-8,5	9 098	-16,7
31.50	H.v.elektrischen Lampen u.Leuchten	232	249	-8,6	34 267	-7,0
31.6	H.v.elekt.r.Ausrüstg.ang ..	274	315	1,7	68 505	-46,2
31.61	H.v.elekt.r.Ausrüstg.f. Motoren u.Fahrzeuge ang	72	92	-4,3	42 113	-58,8
31.62	H.v.sonst.elekt.r. Ausrüstg.ang	203	223	4,4	26 391	5,2
32	Rundfunk-,Fernseh-u. Nachrichtentechnik	413	464	4,3	149 899	-0,5
32.10	H.v.elektronischen Bauelementen	193	210	7,2	40 852	0,5
32.20	H.v.nachrichtentechni- schen Geräten u.Einr. ..	83	99	-2,9	61 302	1,6
32.30	H.v.Rundfunk-,Fernseh-, phono-,Videotechn.Gerät.	137	155	5,4	47 744	-3,7
33	Medizin-,Mess-,Steuer- u.Regelungstechnik,Optik	1 615	1 761	-0,6	207 122	-5,5
33.10	H.v.med.Geräten u.ortho- pädischen Vorrichtungen	762	817	0,1	66 901	-3,5
33.20	H.v.Meß-,Kontroll-, Navig.-u.ä.Instr.u.Vorr.	620	684	-1,2	95 655	-7,9
33.30	H.v.industriellen Prozeß-Steuerungsanlg. .	40	45	-6,4	7 669	-12,0
33.40	H.v.optischen u. fotografischen Geräten .	134	148	-1,3	31 071	0,9
33.50	H.v.Uhren	60	66	1,9	5 827	-9,9
DM	Fahrzeugbau	930	1 073	-4,7	868 436	3,6
34	H.v.Kraftwagen u. Kraftwagenteilen	692	800	-3,2	740 315	6,6

1) Klassifikation der Wirtschaftszweige, Ausgabe 1993 (WZ 93).
2) Durchschnitt errechnet aus Monatsangaben.
3) Ein- und Mehrbetriebsunternehmen.

3 Unternehmen
3.1 Unternehmen und Beschäftigte 1996
Deutschland

Nr.der Klas- sifika- tion 1)	Wirtschaftsgliederung	Unternehmen			Beschäftigte	
		Einbetriebs- unternehmen 2)	Insgesamt 2)3)	Veränderung zum Vorjahr	Insgesamt 2)	Veränderung zum Vorjahr
		Anzahl		%	Anzahl	%
34.10	H.v.Kraftwagen u. Kraftwagenmotoren	41	58	4,4	472 273	-0,7
34.20	H.v.Karosserien, Aufbauten u.Anhänger ..	297	325	-10,4	39 777	-9,2
34.30	H.v.Teilen u.ä.f.Kraft- wagen u.deren Motoren ..	354	418	2,1	228 264	30,4
35	Sonst.Fahrzeugbau	238	274	-8,8	128 121	-10,8
35.1	Schiffbau	90	97	-4,4	31 982	-13,8
35.11	Schiffbau (oh.Boots-u. Yachtbau)	75	81	-3,9	30 802	-14,1
35.12	Boots- u.Yachtbau	15	16	-7,0	1 180	-5,8
35.20	Schienenfahrzeugbau	46	57	-25,2	22 525	-18,3
35.30	Luft-u.Raumfahrzeugbau ...	41	52	-1,9	63 383	-6,8
35.4	H.v.Krafträdern,Fahrrä- dern u.Behindertenfahrz.	48	54	-3,0	7 869	-10,2
35.41	H.v.Krafträdern	6	7	9,0	910	-3,6
35.42	H.v.Fahrrädern	37	40	-5,3	5 140	-14,9
35.43	H.v.Behinderten- fahrzeugen	5	7	X	1 819	2,2
35.50	Fahrzeugbau ang	13	14	-0,6	2 362	4,5
DN	H.v.Möbeln,Schmuck,Mu- sikinstr.usw,Recycling .	2 144	2 302	-1,5	240 596	-4,2
36	H.v.Möbeln,Schmuck, Musikinstr.,Sportger.usw	2 061	2 204	-2,3	233 959	-4,8
36.1	H.v.Möbeln	1 385	1 483	-2,3	169 743	-5,0
36.11	H.v.Sitzmöbeln	343	363	-3,0	44 544	-2,8
36.12	H.v.Büro-u.Ladenmöbeln ...	256	274	0,3	25 595	-5,7
36.13	H.v.Küchenmöbeln	120	127	-1,7	23 953	-3,3
36.14	H.v.sonst.Möbeln	616	661	-3,4	70 615	-6,3
36.15	H.v.Matratzen	50	57	2,9	5 035	-7,9
36.2	H.v.Schmuck u.ä. Erzeugnissen	137	138	-7,8	7 808	-9,9
36.21	Prägen v.Münzen u. Medaillen	4	4	-33,3	263	-22,9
36.22	H.v.Schmuck,Gold-u. Silberschmiedewaren	133	134	-6,7	7 546	-9,4
36.30	H.v.Musikinstrumenten	70	76	1,2	5 557	-2,5
36.40	H.v.Sportgeräten	49	51	-0,5	5 609	-1,0
36.50	H.v.Spielwaren	125	137	2,9	16 014	-2,4
36.6	H.v.sonst.Erzeugnissen ...	297	319	-3,2	29 227	-4,5
36.61	H.v.Pantasieschmuck	22	23	-17,1	1 117	-33,4
36.62	H.v.Besen u.Bürsten	67	71	-3,1	5 809	-7,9
36.63	H.v.Erzeugnissen ang	208	225	-1,6	22 301	-1,5
37	Recycling	82	98	20,3	6 637	22,2
37.10	Recycling v.Schrott	33	41	26,8	2 760	26,2
37.20	Recycling v.nichtmetall. Altmat.u.Reststoffen ...	49	57	16,1	3 877	19,6

1) Klassifikation der Wirtschaftszweige, Ausgabe 1993 (WZ 93).
2) Durchschnitt errechnet aus Monatsangaben.
3) Ein- und Mehrbetriebsunternehmen.

3 Unternehmen
3.1 Unternehmen und Beschäftigte
3.1.1 Im Dezember 1996
Deutschland

Land Hauptgruppen	Unternehmen			Beschäftigte		
	Einbetriebs- unternehmen	Insgesamt 1)	Veränderung zum Vorjahresmonat	Insgesamt	Veränderung zum Vor-	
	Anzahl		%	Anzahl	monat	jahresmonat
					%	
Baden-Württemberg	6 619	7 400	-1,6	1 311 880	-0,6	-1,6
Bayern	6 057	6 773	-1,3	1 221 920	-0,5	-2,3
Berlin	707	840	-8,8	134 584	-0,6	-9,3
Brandenburg	628	681	-5,3	78 137	0,8	-13,9
Bremen	256	289	-0,7	45 282	0,8	-20,0
Hamburg	393	501	-5,8	151 681	-0,8	-6,7
Hessen	2 348	2 735	-2,3	552 449	-0,3	-5,7
Mecklenburg-Vorpommern	415	434	-0,5	41 719	-2,4	-7,1
Niedersachsen	2 781	3 120	-1,2	531 829	-0,7	-3,0
Nordrhein-Westfalen	7 975	8 861	-2,1	1 551 510	-0,6	-4,6
Rheinland-Pfalz	1 637	1 810	-2,2	272 418	-0,5	-2,9
Saarland	403	429	1,2	84 689	-0,8	-5,8
Sachsen	2 150	2 216	11,4	176 155	-0,8	-0,4
Sachsen-Anhalt	947	984	-2,0	86 326	-1,1	-14,9
Schleswig-Holstein	963	1 159	-0,6	135 756	-0,6	-1,6
Thüringen	1 169	1 205	4,5	97 987	-0,1	-1,1
Deutschland	35 448	39 437	-1,1	6 474 322	-0,6	-3,8
Früheres Bundesgebiet	29 974	33 721	-1,9	5 961 921	-0,6	-3,7
Neue Länder und Berlin-Ost	5 474	5 716	3,6	512 401	-0,6	-5,3
			Vorleistungsgüterproduzenten			
Deutschland	16 121	18 159	-0,8	2 920 627	-0,6	-4,9
Früheres Bundesgebiet	13 820	15 713	-1,2	2 702 872	-0,5	-4,6
Neue Länder und Berlin-Ost	2 301	2 446	2,1	217 755	-1,1	-7,7
			Investitionsgüterproduzenten			
Deutschland	10 282	11 258	-0,9	2 152 488	-0,4	-3,2
Früheres Bundesgebiet	8 660	9 578	-1,7	1 998 925	-0,4	-3,1
Neue Länder und Berlin-Ost	1 622	1 680	4,0	153 563	-0,5	-4,9
			Gebrauchsgüterproduzenten			
Deutschland	1 853	2 008	-2,7	324 991	-0,5	-5,3
Früheres Bundesgebiet	1 572	1 722	-2,3	301 073	-0,8	-5,3
Neue Länder und Berlin-Ost	281	286	-5,0	23 918	3,3	-6,5
			Verbrauchsgüterproduzenten			
Deutschland	7 192	8 012	-1,7	1 076 216	-0,9	-1,7
Früheres Bundesgebiet	5 922	6 708	-3,4	959 051	-0,9	-1,8
Neue Länder und Berlin-Ost	1 270	1 304	8,3	117 165	-0,5	-1,1

1) Ein- und Mehrbetriebsunternehmen.

3 Unternehmen
3.1 Unternehmen und Beschäftigte
3.1.1 Im Dezember 1996

Deutschland

Nr. der Klas- sifika- tion 1)	Wirtschaftsgliederung	Unternehmen			Beschäftigte		
		Einbetriebs- unternehmen	Insgesamt 2)	Veränderung zum Vorjahresmonat	Insgesamt	Veränderung zum Vor-	
		Anzahl		%	Anzahl	monat	jahresmonat
						%	
C	Bergbau u. Gew. v. Steinen u. Erden	593	792	1,2	163 981	-0,8	-10,1
CA	Kohlenbergbau, Torfgew., Gew. v. Erdöl u. Erdgas usw	44	66	-10,8	124 371	-0,7	-11,8
10	Kohlenbergbau, Torf- gewinnung	38	55	-12,7	118 876	-0,6	-12,1
10.10	Steinkohlenbergbau u. -brikettherstellung	5	9	X	87 237	-0,5	-8,9
10.20	Braunkohlenbergbau u. -brikettherstellung	1	5	-28,6	30 980	-0,5	-19,9
10.30	Torfgewinnung u. -veredlung	32	41	-12,8	1 659	-12,0	-9,4
11	Gew. v. Erdöl u. Erdgas Erbrg. verb. Dienstleistg.	6	11	X	4 495	-1,0	-5,4
11.10	Gew. v. Erdöl u. Erdgas	2	6	-14,3	3 552	0,2	.
11.20	Erbrg. v. Dienstleistg. bei d. Gew. v. Erdöl u. Erdgas .	4	5	25,0	943	-5,0	.
12.00	Bergbau a. Uran-u. Thoriumerze	-	-	X	-	X	X
CB	Erzbergbau, Gew. v. Steinen u. Erden, sonst. Bergbau ..	549	726	2,4	39 610	-1,4	-4,4
13	Erzbergbau	-	-	-100,0	-	X	-100,0
13.10	Eisenerzbergbau	-	-	-100,0	-	X	-100,0
13.20	NE-Metallerzbergbau (oh. Uran-u. Thoriumerze)	-	-	-100,0	-	X	-100,0
14	Gew. v. Steinen u. Erden, sonst. Bergbau	549	726	2,8	39 610	-1,4	-3,6
14.1	Gew. v. Natursteinen	38	44	15,8	1 492	-1,8	-16,8
14.11	Gew. v. Naturwerksteinen u. Natursteinen ang
14.12	Gew. v. Kalk, Dolom., Gips- u. Anhydritstein, Kreide .	19	22	10,0	908	-0,4	-31,7
14.13	Gew. v. Schiefer
14.2	Gew. v. Kies, Sand, Ton u. Kaolin	496	660	2,2	26 659	-1,6	-2,2
14.21	Gew. v. Kies u. Sand	478	636	2,6	24 359	-1,6	-1,4
14.22	Gew. v. Ton u. Kaolin	18	24	-7,7	2 300	-1,6	-9,5
14.30	Bergbau a. chemische u. Düngemittelminerale ..	3	6	-14,3	8 979	-0,7	-5,8
14.40	Gew. v. Salz	5	7	X	1 878	-0,8	0,5
14.50	Gew. v. Steinen u. Erden ang, sonst. Bergbau	7	9	12,5	602	0,3	-3,5
D	Verarbeitendes Gewerbe ...	34 855	38 645	-1,1	6 310 341	-0,6	-3,7
DA	Ernährungsgewerbe u. Tabakverarbeitung	3 934	4 448	0,8	546 759	-1,0	-1,7
15	Ernährungsgewerbe	3 917	4 423	0,8	532 849	-1,1	-1,5
15.1	Schlachten u. Fleisch- verarbeitung	955	1 040	3,0	101 931	-0,1	-0,8
15.11	Schlachten(oh. Schlachten v. Geflügel)	102	130	-7,1	14 676	0,4	-12,7
15.12	Schlachten v. Geflügel	44	46	7,0	6 942	-1,1	6,1
15.13	Fleischverarbeitung	809	864	4,5	80 313	0,0	1,2

1) Klassifikation der Wirtschaftszweige, Ausgabe 1993 (WZ 93).
2) Ein- und Mehrbetriebsunternehmen.

3 Unternehmen
3.1 Unternehmen und Beschäftigte
3.1.1 Im Dezember 1996

Deutschland

Nr.der Klas- sifika- tion 1)	Wirtschaftsgliederung	Unternehmen			Beschäftigte		
		Einbetriebs- unternehmen	Insgesamt 2)	Veränderung zum Vorjahresmonat	Insgesamt	Veränderung zum Vor-	
						monat	jahresmonat
		Anzahl		%	Anzahl	%	
15.20	Fischverarbeitung	95	101	1,0	12 116	-2,6	-19,1
15.3	Obst-u.Gemüsever- arbeitung	239	258	-0,4	25 717	-1,4	3,8
15.31	Verarb.v.Kartoffeln	36	43	-8,5	7 285	-0,1	-0,8
15.32	H.v.Frucht-u.Gemüse- säften	78	81	8,0	4 736	-0,8	10,5
15.33	Verarb.v.Obst u. Gemüse ang	125	134	-2,2	13 696	-2,2	4,2
15.4	H.v.pflanzlichen u. tierischen Ölen u.Fetten	26	28	-9,7	10 125	-1,0	-7,8
15.41	H.v.rohen Ölen u.Fetten ..	11	11	-8,3	1 089	0,6	-20,0
15.42	H.v.raffinierten Ölen u. Fetten	7	7	-12,5	934	-0,1	-1,0
15.43	H.v.Margarine u.ä. Nahrungsfetten	8	10	-9,1	8 102	-1,2	-6,7
15.5	Milchverarbeitung	162	214	-2,3	46 407	-0,8	-3,0
15.51	Milchverarbeitung (oh.H.v.Speiseeis)	156	206	-2,4	38 096	-0,3	-2,4
15.52	H.v.Speiseeis	6	8	X	8 311	-2,8	-5,5
15.6	Mahl-u.Schälmaschinen,H.v. Stärke u.Stärkeerzeugn.	66	81	-2,4	9 736	-0,8	-0,5
15.61	Mahl-u.Schälmaschinen	59	70	X	7 245	-0,7	1,4
15.62	H.v.Stärke u.Stärke- erzeugnissen	7	11	-15,4	2 491	-1,1	-5,8
15.7	H.v.Futtermitteln	128	156	-5,5	12 000	-0,4	-1,2
15.71	H.v.Futtermitteln f. Nutztiere	107	129	-5,2	8 542	-0,6	3,0
15.72	H.v.Futtermitteln f. sonst.Tiere	21	27	-6,9	3 458	X	-10,4
15.8	Sonst.Ernährungsgewerbe (oh.Getränkeherstellung)	1 534	1 766	3,9	233 368	-1,6	0,9
15.81	H.v.Backwaren (oh.Dauer- backwaren)	1 148	1 318	8,0	123 261	-0,1	5,9
15.82	H.v.Dauerbackwaren	81	92	-7,1	19 030	-4,1	-2,4
15.83	Zuckerindustrie	7	13	-7,1	7 507	-10,5	-4,0
15.84	H.v.Süßwaren(oh.Dauer- backwaren)	124	138	-4,2	34 546	-4,5	-0,8
15.85	H.v.Teigwaren	26	28	-20,0	2 999	-0,5	-37,9
15.86	Verarb.v.Kaffee u.Tee, H.v.Kaffee-Ersatz	30	36	-7,7	5 759	-0,7	-2,0
15.87	H.v.Würzen u.Soßen
15.88	H.v.homogenisierten u. diätetischen Nahrungs- m.
15.89	H.v.sonst.Nahrungsmit- teln (oh.Getränke)	70	82	-9,9	15 212	-0,4	-47,9
15.9	Getränkeherstellung	712	779	-4,9	81 449	-0,7	-5,9
15.91	H.v.Spirituosen	94	100	-4,8	6 567	-0,5	-15,8
15.92	Alkoholbrennerei	9	9	X	216	-1,8	-6,9
15.93	H.v.Wein a.frischen Trauben	33	34	6,3	2 964	-1,5	1,7
15.94	H.v.Apfelwein u.sonst. Fruchtweinen	5	6	X	397	-1,0	-10,4

1) Klassifikation der Wirtschaftszweige, Ausgabe 1993 (WZ 93).

2) Ein- und Mehrbetriebsunternehmen.

3 Unternehmen
3.1 Unternehmen und Beschäftigte
3.1.1 Im Dezember 1996
Deutschland

Nr.der Klas- sifika- tion 1)	Wirtschaftsgliederung	Unternehmen			Beschäftigte		
		Einbetriebs- unternehmen	Insgesamt 2)	Veränderung zum Vorjahresmonat	Insgesamt	Veränderung zum Vor-	
						monat	jahresmonat
		Anzahl		%	Anzahl	%	
15.95	H.v.Wermutwein u.sonst. aromatisierten Weinen ..	3	3	-40,0	114	-2,6	-51,7
15.96	H.v.Bier	371	402	-4,7	45 036	-0,7	-5,6
15.97	H.v.Malz	25	31	-8,8	921	-1,2	-3,0
15.98	Mineralbrunnen,H.v. Erfrischungsgetränken ..	172	194	-5,8	25 234	-0,5	-4,0
16.00	Tabakverarbeitung	17	25	-10,7	13 910	-0,2	-6,3
DB	Textil-u.Bekleidungs- gewerbe	1 971	2 157	-7,2	221 730	-0,9	-9,0
17	Textilgewerbe	1 150	1 244	-2,7	132 735	-0,9	-7,5
17.1	Spinnstoffaufbereitung u.Spinnerei	77	87	-5,4	15 023	-0,6	-11,1
17.11	Baumwollaufbereitung u. -spinnerei	41	44	X	7 300	-0,1	-2,8
17.12	Wollaufbereitung u. Streichgarnspinnerei ...	5	7	X	1 165	-1,5	-15,2
17.13	Wollaufbereitung u. Kammgarnspinnerei	9	11	-15,4	3 065	-1,9	-24,2
17.14	Flachsaufbereitung u. -spinnerei
17.15	Zwirnen u.Texturieren v. Filamentgarnen usw	7	8	-11,1	540	0,8	-21,5
17.16	Nähgarnfertigung	10	12	X	2 617	-0,2	-8,5
17.17	Sonst.Spinnstoffaufbe- reitung u.Spinnerei
17.2	Weberei	175	196	-4,4	27 379	-2,3	-12,4
17.21	Baumwollweberei	96	107	X	16 703	-3,0	-13,0
17.22	Streichgarnweberei	6	6	20,0	622	-7,6	-30,8
17.23	Kammgarnweberei	27	27	-20,6	4 234	-0,3	-8,2
17.24	Seiden-u.Filamentgarn- weberei	32	40	-2,4	4 155	-1,0	-11,0
17.25	Sonst.Weberei	14	16	-11,1	1 665	-1,0	-10,7
17.30	Textilveredlung	152	158	-4,8	17 033	-1,0	-12,4
17.40	H.v.konfektion.Textil- waren (oh.Bekleidung) ..	279	293	-1,7	20 224	-0,9	-4,7
17.5	Sonst.Textilgewerbe (oh.H.v.Maschenware) ...	263	287	0,4	32 126	-0,4	3,5
17.51	H.v.Teppichen	52	56	1,8	8 693	0,2	-5,2
17.52	H.v.Seilerwaren	15	15	X	920	-0,8	25,7
17.53	H.v.Vliesstoff,Erzeugn. daraus (oh.Bekleidung) .	24	26	X	4 859	-0,5	85,6
17.54	Textilgewerbe ang	172	190	X	17 654	-0,6	-4,6
17.60	H.v.gewirktem u. gestricktem Stoff	54	56	3,7	4 932	-0,5	-5,7
17.7	H.v.gewirkten u.ge- strickten Fertigerzeugn.	150	167	-6,2	16 018	-0,4	-13,3
17.71	H.v.Strumpfwaren	31	35	-14,6	6 880	-0,2	-21,4
17.72	H.v.Pullovern,Strick- jacken u.ä.	119	132	-3,7	9 138	-0,5	-6,1

1) Klassifikation der Wirtschaftszweige, Ausgabe 1993 (WZ 93).
2) Ein- und Mehrbetriebsunternehmen.

3 Unternehmen
3.1 Unternehmen und Beschäftigte
3.1.1 Im Dezember 1996
Deutschland

Nr.der Klas- sifikation 1)	Wirtschaftsgliederung	Unternehmen			Beschäftigte		
		Einbetriebs- unternehmen	Insgesamt 2)	Veränderung zum Vorjahresmonat	Insgesamt	Veränderung zum Vor-	
		Anzahl		%	Anzahl	monat	jahresmonat
18	Bekleidungsgewerbe	821	913	-12,6	88 995	-0,9	-11,0
18.10	H.v.Lederbekleidung	17	20	-4,8	700	-2,5	-16,6
18.2	H.v.Bekleidung (oh. Lederbekleidung)	795	883	-12,7	87 825	-0,9	-11,0
18.21	H.v.Arbeits-u.Berufs- bekleidung	41	48	-9,4	3 227	-1,0	-8,9
18.22	H.v.Oberbekleidg.(oh.Ar- beits-u.Berufsbekleidg.)	437	482	-13,5	51 966	-0,9	-11,9
18.23	H.v.Wäsche	163	193	-15,4	23 150	-0,9	-9,6
18.24	H.v.sonst.Bekleidg.u. Bekleidungszubehör	154	160	-7,5	9 482	-1,1	-9,7
18.30	Zurichtung u.Färben v. Fellen,H.v.Pelzwaren ...	9	10	-16,7	470	-0,2	-15,2
DC	Ledergewerbe	289	311	-11,4	28 769	-0,7	-9,0
19	Ledergewerbe	289	311	-11,4	28 769	-0,7	-9,0
19.10	Ledererzeugung	32	33	-8,3	3 031	-0,7	-16,3
19.20	Lederverarb.(oh.H.v.Le- derbekleidung u.Schuhen)	119	124	-14,5	8 018	0,0	-4,8
19.30	H.v.Schuhen	138	154	-9,4	17 720	-1,0	-9,4
DD	Holzgewerbe (oh.H.v. Möbeln)	1 903	1 993	-1,7	121 888	-0,6	-2,9
20	Holzgewerbe (oh.H.v. Möbeln)	1 903	1 993	-1,7	121 888	-0,6	-2,9
20.10	Säge-,Hobel-u.Holz- imprägnierwerke	818	838	1,1	24 846	-1,1	-4,9
20.20	Furnier-,Sperrh-,Holz- faserpl.-u.-spanpl.Werke	118	128	-22,0	21 007	-0,5	-7,5
20.30	H.v.Konstr.-,Fertigb.t., Ausbauelement.u.ä.a.Holz	702	742	-0,7	58 591	-0,2	-3,9
20.40	H.v.Verpackungsmitteln u.Lagerbehältern a.Holz	103	114	-5,8	5 194	-1,8	-4,9
20.5	H.v.Holzwaren ang,Kork-, Flecht-u.Korbwaren	162	171	3,0	12 250	-0,6	19,3
20.51	H.v.Holzwaren ang, Veredlg.v.Holzwaren	156	165	2,5	11 900	-0,6	19,8
20.52	H.v.Kork-,Flecht-u. Korbwaren	6	6	20,0	350	0,3	3,2
DE	Papier-,Verlags-u. Druckgewerbe	3 349	3 589	-2,2	412 251	0,5	-0,7
21	Papiergewerbe	786	886	-1,1	148 589	2,1	0,3
21.1	H.v.Holzstoff,Zellstoff, Papier,Karton u.Pappe ..	148	170	-2,3	45 506	-1,0	-8,2
21.11	H.v.Holzstoff u. Zellstoff
21.12	H.v.Papier,Karton u. Pappe
21.2	Papier-,Karton-u.Pappe- verarbeitung	638	716	-0,8	103 083	3,6	4,6
21.21	H.v.Wellpapier u.-pappe, Verpackungsmitteln	355	406	-2,4	52 601	-0,3	-2,0
21.22	H.v.Haushalts-u.Hygiene- art.a.Zellstoff u.Papier	35	46	-6,1	20 152	23,5	35,8
21.23	H.v.Schreibwaren,Büro- bedarf a.Papier u.Pappe	74	83	29,7	11 392	0,2	12,1

1) Klassifikation der Wirtschaftszweige, Ausgabe 1993 (WZ 93).
2) Ein- und Mehrbetriebsunternehmen.

3 Unternehmen
3.1 Unternehmen und Beschäftigte
3.1.1 im Dezember 1996

Deutschland

Nr.der Klas- sifika- tion 1)	Wirtschaftsgliederung	Unternehmen			Beschäftigte		
		Einbetriebs- unternehmen	Insgesamt 2)	Veränderung zum Vorjahresmonat	Insgesamt	Veränderung zum Vor-	
						monat	jahresmonat
		Anzahl		%	Anzahl	%	
21.24	H.v.Tapeten	18	18	-10,0	2 927	-0,4	-2,7
21.25	H.v.sonst.Waren aus Papier,Karton u.Pappe ..	156	163	-5,8	16 011	-0,8	-5,0
22	Verlags-,Druckgewerbe, Vervielfältigung	2 563	2 703	-2,5	263 662	-0,4	-1,2
22.1	Verlagsgewerbe	719	783	2,9	120 833	-0,4	16,1
22.11	Buchverlag u.Musikverlag ..	177	188	2,7	20 704	-1,5	0,8
22.12	Zeitungsv Verlag	236	269	5,5	65 816	-0,1	31,1
22.13	Zeitschriftenverlag	274	291	2,5	30 823	-0,2	4,3
22.14	Verlag v.bespielten Tonträgern	6	6	20,0	425	-3,0	-12,0
22.15	Sonst.Verlagsgewerbe	26	29	-14,7	3 065	-1,5	-8,4
22.2	Druckgewerbe	1 826	1 901	-4,5	137 987	-0,4	-12,6
22.21	Zeitungsdruckerei	46	50	-26,5	9 170	-0,3	-32,2
22.22	Druckerei (oh.Zeitungs- druckerei)	1 408	1 460	-6,1	109 905	-0,6	-13,8
22.23	Druckweiterverarbeitung ..	106	107	39,0	7 488	3,0	36,1
22.24	Satzherstellung u. Reproduktion	234	240	-3,6	9 304	-0,3	-1,1
22.25	Sonst.Druckgewerbe	32	44	4,8	2 120	-0,6	10,4
22.3	Vervielf.v.besp.Ton-, Bild-u.Datenträgern	18	19	-9,5	4 842	0,0	-3,7
22.31	Vervielfältigung v. bespielten Tonträgern ..	14	14	-6,7	4 311	-0,6	.
22.32	Vervielfältigung v. bespielten Bildträgern
22.33	Vervielfältigung v. bespielten Datenträgern
DF	Kokerei,Mineralölverar- beitung,H.v.Brutstoffen	42	53	X	22 899	-0,5	-5,5
23	Kokerei,Mineralölverar- beitung,H.v.Brutstoffen	42	53	X	22 899	-0,5	-5,5
23.10	Kokerei
23.20	Mineralölverarbeitung
23.30	H.u.Verarb.v.Spalt-u. Brutstoffen
D6	Chemische Industrie	1 058	1 292	0,2	522 263	-1,2	-4,5
24	Chemische Industrie	1 058	1 292	0,2	522 263	-1,2	-4,5
24.1	H.v.chemischen Grund- stoffen	196	252	3,7	236 202	-0,2	-2,2
24.11	H.v.Industriegasen	4	9	X	3 875	0,0	230,4
24.12	H.v.Farbstoffen u. Pigmenten	21	26	30,0	7 280	0,1	13,2
24.13	H.v.sonst.anorganischen Grundstoffen u.Chemik. ..	47	54	-5,3	23 662	-0,2	-3,0
24.14	H.v.sonst.organischen Grundstoffen u.Chemik. ..	39	54	-3,6	113 920	-0,2	-31,7
24.15	H.v.Düngemitteln u. Stickstoffverbindungen ..	17	18	5,9	2 693	0,0	4,1
24.16	H.v.Kunststoff in Pri- märformen	66	88	10,0	84 470	-0,2	111,1

1) Klassifikation der Wirtschaftszweige, Ausgabe 1993 (WZ 93).
2) Ein- und Mehrbetriebsunternehmen.

3 Unternehmen
3.1 Unternehmen und Beschäftigte
3.1.1 Im Dezember 1996
Deutschland

Nr.der Klas- sifika- tion 1)	Wirtschaftsgliederung	Unternehmen			Beschäftigte		
		Einbetriebs- unternehmen	Insgesamt 2)	Veränderung zum Vorjahresmonat	Insgesamt	Veränderung zum Vor-	
		Anzahl		%	Anzahl	monat	jahresmonat
						%	
24.17	H.v.synthetischem Kautschuk in Primärformen ..	2	3	-25,0	302	-1,0	-10,1
24.20	H.v.Schädlingsbekämpfungs-u.Pflanzenschutzm.	17	18	5,9	4 506	-0,2	0,2
24.30	H.v.Anstrichmitteln, Druckfarben u.Kitten ...	227	272	1,5	45 988	0,2	-2,5
24.4	H.v.pharmazeut.Erzeugn. ..	224	271	-1,1	103 843	-2,1	-3,4
24.41	H.v.pharmazeut. Grundstoffen	14	16	-5,9	1 265	X	-4,3
24.42	H.v.pharmazeut.Spezialitäten u.sonst.Erzeugn. ..	210	255	-0,8	102 578	-2,1	-3,4
24.5	H.v.Seifen,Wasch-,Reinigungs-u.Körperpflegem. .	182	211	-2,8	57 501	-5,5	-11,3
24.51	H.v.Seifen,Wasch-,Reinigungs-u.Poliermitteln ..	97	116	-4,9	28 055	-10,4	-17,3
24.52	H.v.Duft-u.Körperpflegemitteln	85	95	X	29 446	-0,3	-4,8
24.6	H.v.sonst.chemischen Erzeugnissen	185	235	-0,4	52 219	-0,7	-9,6
24.61	H.v.pyrotechnischen Erzeugnissen	11	16	-11,1	2 618	0,0	-8,3
24.62	H.v.Klebstoffen u. Gelatine	32	39	X	5 849	-1,7	-0,5
24.63	H.v.etherischen Ölen	16	17	X	2 860	X	0,5
24.64	H.v.fotochemischen Erzeugnissen	11	15	7,1	13 024	-1,3	-3,5
24.65	H.v.unbespielten Ton-, Bild-u.Datenträgern	2	3	-25,0	2 360	-0,1	-5,0
24.66	H.v.chemischen Erzeugnissen ang	113	145	0,7	25 508	-0,3	-15,6
24.70	H.v.Chemiefasern	27	33	-2,9	22 004	-0,6	-5,6
DH	H.v.Gummi-u.Kunststoffwaren	2 314	2 568	0,4	341 014	-0,5	-3,4
25	H.v.Gummi-u.Kunststoffwaren	2 314	2 568	0,4	341 014	-0,5	-3,4
25.1	H.v.Gummiwaren	189	230	-2,1	78 572	-0,6	-10,9
25.11	H.v.Bereifungen	3	11	-8,3	24 338	-0,2	-4,5
25.12	Runderneuerung v. Bereifungen	11	12	-25,0	2 437	-0,6	-51,1
25.13	H.v.sonst.Gummiwaren	175	207	X	51 737	-0,7	-10,2
25.2	H.v.Kunststoffwaren	2 125	2 338	0,7	262 442	-0,5	-0,9
25.21	H.v.Platten,Folien usw a.Kunststoff	345	408	7,1	73 145	-0,9	-
25.22	H.v.Verpackungsmitteln a.Kunststoff	291	323	-3,3	36 285	-0,9	-5,2
25.23	H.v.Baubedarfsartikeln a.Kunststoff	477	520	7,4	43 398	-0,5	1,1
25.24	H.v.sonst.Kunststoffwaren	1 012	1 087	-3,3	109 614	-0,1	-0,9
DI	Glasgewerbe,Keramik, Verarb.v.Steinen u.Erden	1 890	2 386	-0,8	259 371	-1,4	-6,2
26	Glasgewerbe,Keramik, Verarb.v.Steinen u.Erden	1 890	2 386	-0,8	259 371	-1,4	-6,2
26.1	H.u.Verarb.v.Glas	303	341	-2,0	64 073	-0,6	-4,6

1) Klassifikation der Wirtschaftszweige, Ausgabe 1993 (WZ 93).
2) Ein- und Mehrbetriebsunternehmen.

3 Unternehmen
3.1 Unternehmen und Beschäftigte
3.1.1 Im Dezember 1996
Deutschland

Nr. der Klas- sifika- tion 1)	Wirtschaftsgliederung	Unternehmen			Beschäftigte		
		Einbetriebs- unternehmen	Insgesamt 2)	Veränderung zum Vorjahresmonat	Insgesamt	Veränderung zum Vor-	
		Anzahl		%	Anzahl	monat	jahresmonat
							%
26.11	H.v.Flachglas	5	6	-45,5	1 916	-0,4	-44,5
26.12	Veredlg.u.Verarb.v. Flachglas	160	181	1,1	22 306	-0,5	1,0
26.13	H.v.Hohlglas	64	72	X	21 631	-0,8	-5,0
26.14	H.v.Glasfaser	15	18	-10,0	4 156	-0,9	-12,3
26.15	H.,Veredlg.u.Verarb.v. sonst.Glas,techn.Glasw.	59	64	-3,0	14 064	-0,4	-0,5
26.2	Keramik (oh.Ziegelei u. Baukeramik)	176	202	-6,9	36 875	-0,7	-14,1
26.21	H.v.keramischen Haus- haltsw.u.Ziergegenst. ..	73	80	-13,0	18 028	-0,2	-15,6
26.22	H.v.Sanitärkeramik	4	7	-12,5	1 940	-2,9	-19,2
26.23	H.v.Isolatoren u. Isolierteilen a.Keramik	12	12	9,1	1 489	-0,5	-40,8
26.24	H.v.keramischen Erzeugn. f.sonst.techn.Zwecke ...	12	15	15,4	4 634	0,0	2,0
26.25	H.v.keramischen Erzeugnissen ang	29	31	-13,9	2 231	-1,2	-29,0
26.26	H.v.feuerfesten keramischen Werkstoffen	46	57	X	8 553	-1,2	-4,3
26.30	H.v.keramischen Wand-u. Bodenfliesen u.-platten	26	32	6,7	9 881	-1,2	-8,0
26.40	Ziegelei,H.v.sonst. Baukeramik	165	186	2,8	15 021	-2,3	-1,3
26.5	H.v.Zement,Kalk u. gebranntem Gips	48	64	X	16 634	-0,2	-2,4
26.51	H.v.Zement	24	35	X	12 486	-0,1	-2,2
26.52	H.v.Kalk	15	18	X	3 210	-0,6	-2,0
26.53	H.v.gebranntem Gips	9	11	X	938	-0,7	-6,4
26.6	H.v.Erzeugnissen a. Beton,Zement u.Gips	911	1 243	-0,8	85 959	-2,3	-6,2
26.61	H.v.Betonerzeugnissen f. d.Bau u.Kalksandsteinen	569	688	-1,0	54 931	-2,8	-8,9
26.62	H.v.Gipserzeugnissen f. d.Bau	6	10	X	3 042	-0,9	-1,6
26.63	H.v.Transportbeton	260	441	-1,6	14 735	-1,9	-2,3
26.64	H.v.Mörtel	36	56	5,7	6 513	-0,3	9,1
26.65	H.v.Faserzementwaren	18	22	4,8	3 890	-1,4	-2,7
26.66	H.v.Erzeugnissen a. Beton,Zement u.Gips ang	22	26	X	2 848	-2,3	-12,0
26.70	Be-u.Verarb.v.Natur- steinen ang	137	155	0,7	7 910	-3,1	-5,8
26.8	H.v.sonst.Mineral- erzeugnissen	124	163	3,8	23 018	-0,7	-1,8
26.81	H.v.Mühl-,Polier-u.ä. Steinen,Schleifwerkzeug.	53	60	X	8 660	-0,5	-2,1
26.82	H.v.Mineraler- zeugnissen ang	71	103	6,2	14 358	-0,9	-1,6
DJ	Metallerzg.u.-bearb., H.v.Metallerzeugnissen .	6 060	6 563	-1,0	841 037	-0,6	-4,9
27	Metallerzg.u.-bearbeitung.	831	928	-1,7	276 556	-0,5	-4,8
27.10	Erzeugung v.Roheisen, Stahl,Ferroleg.(EGKS) ..	37	50	X	91 468	-0,3	-3,6

1) Klassifikation der Wirtschaftszweige, Ausgabe 1993 (WZ 93).
2) Ein- und Mehrbetriebsunternehmen.

3 Unternehmen
3.1 Unternehmen und Beschäftigte
3.1.1 Im Dezember 1996
Deutschland

Nr. der Klas- sifika- tion 1)	Wirtschaftsgliederung	Unternehmen			Beschäftigte		
		Einbetriebs- unternehmen	Insgesamt 2)	Veränderung zum Vorjahresmonat	Insgesamt	Veränderung zum Vor-	
		Anzahl		%	Anzahl	monat	jahresmonat
							%
27.2	H.v.Rohren	148	166	-11,2	42 386	-0,6	-12,8
27.21	H.v.Rohren u.Rohrstücken a.Guß Eisen	13	19	-54,8	8 951	-1,1	-32,2
27.22	H.v.Stahlrohren u.Rohr- stücken a. Eisen u.Stahl	135	147	1,4	33 435	-0,5	-5,5
27.3	Sonst.erste Bearb.v.Ei- sen, Stahl, H.v.Ferroleg.	113	130	-1,5	17 790	-1,0	-5,7
27.31	H.v.Blankstahl	18	19	-13,6	1 670	-1,3	-37,6
27.32	H.v.Kaltband unter 500 mm Breite	29	35	-2,8	6 933	-0,5	-7,4
27.33	H.v.Kaltprofilen	13	15	25,0	1 188	-4,8	28,9
27.34	H.v.gezogenem Draht	43	49	-14,0	5 828	-1,2	-9,0
27.35	Erste Bearb.v.Eisen u. Stahl ang, H.v.Ferroleg.	10	12	140,0	2 171	0,2	57,6
27.4	Erzeugung u.erste Bearb. v.NE-Metallen	153	173	3,6	61 973	-0,6	-4,3
27.41	Erzeugung u.erste Bearb. v.Edelmetallen	12	12	X	2 475	0,1	-0,3
27.42	Erzeugung u.erste Bearb. v.Aluminium	70	81	11,0	31 525	-0,6	-2,9
27.43	Erzeugung u.erste Bearb. v.Blei, Zink u.Zinn	26	27	12,5	3 176	-0,8	4,1
27.44	Erzeugung u.erste Bearb. v.Kupfer	30	36	-10,0	22 236	-0,3	-6,6
27.45	Erzeugung u.erste Bearb. v.sonst.NE-Metallen	15	17	-5,6	2 581	-2,7	-12,7
27.5	Gießereiindustrie	380	409	0,3	62 939	-0,5	-0,8
27.51	Eisengießerei	132	142	10,9	29 196	-0,5	8,2
27.52	Stahlgießerei	31	35	X	6 596	-0,4	-7,2
27.53	Leichtmetallgießerei	167	176	-1,1	20 633	-0,6	-5,6
27.54	Buntmetallgießerei	50	56	-16,4	6 514	0,1	-13,2
28	H.v.Metallerzeugnissen ...	5 229	5 635	-0,8	564 481	-0,6	-4,9
28.1	Stahl-u.Leichtmetallbau ..	1 588	1 684	-1,4	123 470	-0,5	-5,3
28.11	H.v.Stahl-u.Leicht- metallkonstruktionen ...	1 181	1 261	-0,6	95 181	-0,6	-5,1
28.12	H.v.Ausbauelementen a. Stahl u.Leichtmetall ...	407	423	-3,6	28 289	-0,3	-5,8
28.2	Kessel-u.Behälterbau (oh.H.v.Dampfkesseln) ..	178	194	-4,4	30 379	-0,6	-7,4
28.21	H.v.Tanks u.Sammel- behältern	135	146	-6,4	12 938	-0,9	-6,7
28.22	H.v.Zentralheizungs- Heizkörpern u.-Kesseln .	43	48	2,1	17 441	-0,3	-8,0
28.30	H.v.Dampfkesseln (oh. Zentralheizungskessel) .	194	226	-2,6	37 271	-0,6	-7,5
28.40	H.v.Schmiede-, Press-, Zieh-, Stanzteilen u.ä. .	507	540	-0,4	68 510	-0,7	-6,3
28.5	Oberfläch.veredlg., Wär- mebehandlg., Mechanik ang	952	998	7,3	57 666	-0,6	2,0
28.51	Oberfläch.veredlg.u. Wärmebehandlung	464	495	4,9	29 610	-0,6	2,9
28.52	Mechanik ang	488	503	9,8	28 056	-0,6	1,0

1) Klassifikation der Wirtschaftszweige, Ausgabe 1993 (WZ 93).
2) Ein- und Mehrbetriebsunternehmen.

3 Unternehmen
3.1 Unternehmen und Beschäftigte
3.1.1 Im Dezember 1996

Deutschland

Nr.der Klas- sifika- tion 1)	Wirtschaftsgliederung	Unternehmen			Beschäftigte		
		Einbetriebs- unternehmen	Insgesamt 2)	Veränderung zum Vorjahresmonat	Insgesamt	Veränderung zum Vor-	
						monat	jahresmonat
		Anzahl		%	Anzahl	%	
28.6	H.v.Schneidw.,Werkzeug., Schlössern u.Beschlägen	719	793	-0,6	108 712	-0,3	-4,1
28.61	H.v.Schneidwaren u. Bestecken	59	60	-1,6	6 589	-0,8	-3,0
28.62	H.v.Werkzeugen	464	510	0,4	52 796	-0,2	-1,9
28.63	H.v.Schlössern u. Beschlägen	196	223	-2,6	49 327	-0,3	-6,5
28.7	H.v.sonst.EBM-Waren	1 091	1 200	-5,5	138 473	-0,9	-5,9
28.71	H.v.Behältern a.Eisen u. Stahl	30	31	-8,8	3 194	-2,4	-6,2
28.72	H.v.Verpackungen u. Verschlüssen a.Metall ..	56	70	-9,1	15 372	-1,3	-6,2
28.73	H.v.Drahtwaren	112	128	X	12 456	-0,3	-6,1
28.74	H.v.Schrauben,Nieten, Ketten u.Federn	348	364	-4,2	38 067	-0,7	-4,8
28.75	H.v.EBM-Waren ang	545	607	-6,8	69 384	-1,0	-6,3
DK	Maschinenbau	5 200	5 709	-1,1	995 876	-0,5	-3,4
29	Maschinenbau	5 200	5 709	-1,1	995 876	-0,5	-3,4
29.1	H.v.Masch.f.d.Erzeugung u.Nutzung v.mech.Energie	822	923	-2,0	218 681	-0,9	-3,7
29.11	H.v.Verbrenn.mot.u.Turb. (oh.Strassenfahrz.u.ä.) .	34	43	-10,4	26 301	0,2	0,6
29.12	H.v.Pumpen u. Kompressoren	274	308	-4,4	57 598	-1,7	-5,9
29.13	H.v.Armaturen	263	298	-2,0	62 024	-0,3	-2,6
29.14	H.v.Lagern,Getrieben, Zahnradern,Antriebslem.	251	274	2,2	72 758	-1,1	-4,4
29.2	H.v.sonst.Maschinen f. unspezifische Verwendung	1 468	1 644	-2,1	250 110	-0,2	-1,8
29.21	H.v.öfen u.Brennern	75	85	-5,6	12 344	0,2	-0,8
29.22	H.v.Hebezeugen u. Fördermitteln	485	537	-2,2	77 894	-0,4	-7,0
29.23	H.v.kälte-u.lufttechn. Erzeugn.f.gewerbl.Zwecke	324	366	-1,9	61 468	-0,4	0,5
29.24	H.v.Maschinen f.unspezi- fische Verwendung ang ..	584	656	-1,7	98 404	0,1	1,1
29.3	H.v.land-u.forstw. Maschinen	144	158	-1,9	31 830	-0,9	-2,0
29.31	H.v.Ackerschleppern	17	19	-38,7	7 945	-0,5	-9,1
29.32	H.v.sonst.land-u. forstw.Maschinen	127	139	6,9	23 885	-1,1	0,6
29.40	H.v.Werkzeugmaschinen	810	870	-0,2	120 481	-0,2	-2,6
29.5	H.v.Masch.f.sonst.best. Wirtschaftszweige	1 790	1 918	0,3	285 445	-0,5	-4,4
29.51	H.v.Masch.f.Metallerzeu- gung,Walzwerkseintr.usw .	64	66	-7,0	18 484	0,3	-6,3
29.52	H.v.Bergwerks-,Bau-u. Baustoffmaschinen	199	231	-4,2	45 562	-0,8	-3,9
29.53	H.v.Masch.f.Ernährungs- gewerbe u.Tabakverarb. .	202	211	-9,1	25 594	-0,3	-11,1
29.54	H.v.Masch.f.d.Textil-, Bekleidg.-u.Ledergewerbe	182	198	-6,2	46 743	-0,9	-10,6
29.55	H.v.Masch.f.d.Papier- gewerbe	89	93	3,3	15 465	0,4	3,1

1) Klassifikation der Wirtschaftszweige, Ausgabe 1993 (WZ 93).
2) Ein- und Mehrbetriebsunternehmen.

3 Unternehmen
3.1 Unternehmen und Beschäftigte
3.1.1 Im Dezember 1996

Deutschland

Nr.der Klas- sifika- tion 1)	Wirtschaftsgliederung	Unternehmen			Beschäftigte		
		Einbetriebs- unternehmen	Insgesamt 2)	Veränderung zum Vorjahresmonat	Insgesamt	Veränderung zum Vor-	
		Anzahl		%	Anzahl	monat	jahresmonat
						%	
29.56	H.v.Masch.f.best.Wirt- schaftszweige ang	1 054	1 119	4,8	133 597	-0,5	-1,3
29.60	H.v.Waffen u.Munition	25	29	-3,3	9 377	-1,3	-5,4
29.7	H.v.Haushaltsgeräten ang .	141	167	-4,6	79 952	-0,9	-5,4
29.71	H.v.elektrischen Haushaltsgeräten	115	135	-5,6	70 237	-1,0	-6,1
29.72	H.v.nichtelektrischen Heiz-,Koch-u.ä.Gerät.ang	26	32	X	9 715	-0,1	-0,6
DL	H.v.Büromasch.,Dv-Gerät. u.-eintr.;Elektrotech.usw	3 779	4 209	1,0	895 841	-0,3	-9,6
30.0	H.v.Büromasch.,Dv-Gerät. u.-eintr.	140	162	1,3	56 748	-0,8	-5,7
30.01	H.v.Büromaschinen	33	41	2,5	10 215	-0,2	-7,1
30.02	H.v.Dv-Gerät.u.-eintr.	107	121	0,8	46 533	-1,0	-5,4
31	H.v.Geräten d.Elektriz. erzg.,-verteilung u.ä. .	1 597	1 811	-0,1	488 393	-0,1	-14,2
31.10	H.v.Elektromotoren,Gene- ratoren,Transformatoren	370	420	2,4	59 374	-0,8	-5,7
31.20	H.v.Elektriz.vertlg.-u. -schalteinrichtungen ...	632	724	1,0	298 232	0,3	-5,6
31.30	H.v.isol.Elektrokabeln, -leitungen u.-drähten ..	78	87	2,4	18 956	-0,6	-9,0
31.40	H.v.Akkumulatoren u. Batterien	15	21	5,0	8 888	-0,9	-1,4
31.50	H.v.elektrischen Lampen u.Leuchten	230	246	-8,6	33 702	-0,5	-6,3
31.6	H.v.elekt.r.Ausrüstg.ang ..	272	313	0,3	69 241	-0,6	-44,4
31.61	H.v.elekt.r.Ausrüstg.f. Motoren u.Fahrzeuge ang	71	91	-4,2	43 533	-0,4	-56,3
31.62	H.v.sonst.elekt.r. Ausrüstg.ang	201	222	2,3	25 708	-0,8	3,3
32	Rundfunk-,Fernseh-u. Nachrichtentechnik	412	462	4,8	146 416	-1,3	-0,2
32.10	H.v.elektronischen Bauelementen	194	210	7,1	39 781	-0,8	2,6
32.20	H.v.nachrichtentechni- schen Geräten u.Eintr. ..	82	99	3,1	60 892	-1,9	7,5
32.30	H.v.Rundfunk-,Fernseh-, phono-,videotechn.Gerät.	136	153	2,7	45 743	-1,0	-10,9
33	Medizin-,Mess-,Steuer- u.Regelungstechnik,Optik	1 630	1 774	1,2	204 284	0,3	-5,1
33.10	H.v.med.Geräten u.ortho- pädischen Vorrichtungen	776	831	3,1	68 750	2,4	-0,2
33.20	H.v.Meß-,Kontroll-, Navig.-u.ä.Instr.u.Vorr.	623	686	X	92 125	-0,5	-9,8
33.30	H.v.industriellen Prozeß-Steuerungsanlg. .	39	45	-6,3	7 497	-3,7	-12,5
33.40	H.v.optischen u. fotografischen Geräten .	132	147	-1,3	30 348	-0,3	3,5
33.50	H.v.Uhren	60	65	1,6	5 564	-1,1	-11,5
DM	Fahrzeugbau	925	1 074	-2,9	864 536	-0,5	5,0
34	H.v.Kraftwagen u. Kraftwagenteilen	687	799	-1,8	737 330	-0,6	7,0

1) Klassifikation der Wirtschaftszweige, Ausgabe 1993 (WZ 93).
2) Ein- und Mehrbetriebsunternehmen.

3 Unternehmen
3.1 Unternehmen und Beschäftigte
3.1.1 Im Dezember 1996
Deutschland

Nr. der Klas- sifika- tion 1)	Wirtschaftsgliederung	Unternehmen			Beschäftigte		
		Einbetriebs- unternehmen	Insgesamt 2)	Veränderung zum Vorjahresmonat	Insgesamt	Veränderung zum Vor-	
		Anzahl		%	Anzahl	monat	jahresmonat
							%
34.10	H.v.Kraftwagen u. Kraftwagenmotoren	39	57	3,6	471 751	-0,4	-0,3
34.20	H.v.Karosserien, Aufbauten u.Anhängern ..	294	323	-9,0	38 530	-1,1	-9,8
34.30	H.v.Teilen u.ä.f.Kraft- wagen u. deren Motoren ..	354	419	3,7	227 049	-0,8	30,9
35	Sonst.Fahrzeugbau	238	275	-5,8	127 206	0,1	-5,1
35.1	Schiffbau	89	96	-4,0	30 237	-0,8	-14,6
35.11	Schiffbau (oh.Boots-u. Yachtbau)	76	82	-2,4	29 082	-0,9	-15,0
35.12	Boots- u.Yachtbau	13	14	-12,5	1 155	1,6	-3,4
35.20	Schienenfahrzeugbau	46	57	-18,6	22 630	-0,1	-5,0
35.30	Luft-u.Raumfahrzeugbau ...	42	54	3,9	64 484	0,8	0,2
35.4	H.v.Krafträdern,Fahrrä- dern u.Behindertenfahrz.	48	54	-1,8	7 461	-1,0	-7,7
35.41	H.v.Krafträdern	6	7	X	821	-0,6	-14,3
35.42	H.v.Fahrrädern	37	40	-2,4	4 839	-1,4	-9,2
35.43	H.v.Behinderten- fahrzeugen	5	7	X	1 801	-0,2	0,2
35.50	Fahrzeugbau ang	13	14	-6,7	2 394	-0,3	1,4
DN	H.v.Möbeln,Schmuck,Mu- sikinstr.usw,Recycling .	2 141	2 293	-1,5	236 107	-0,4	-4,6
36	H.v.Möbeln,Schmuck, Musikinstr.,Sportger.usw	2 052	2 187	-2,2	229 344	-0,4	-4,8
36.1	H.v.Möbeln	1 372	1 466	-2,2	166 436	-0,2	-4,7
36.11	H.v.Sitzmöbeln	342	361	-2,7	43 742	0,8	-3,5
36.12	H.v.Büro-u.Ladenmöbeln ...	254	270	0,4	24 574	-1,3	-6,1
36.13	H.v.Küchenmöbeln	118	125	-3,1	23 387	-0,5	-4,7
36.14	H.v.sonst.Möbeln	608	653	-3,1	69 751	-0,3	-4,7
36.15	H.v.Matratzen	50	57	1,8	4 982	-0,4	-8,3
36.2	H.v.Schmuck u.ä. Erzeugnissen	135	136	-8,7	7 582	-0,8	-9,5
36.21	Prägen v.Münzen u. Medaillen	4	4	-33,3	258	X	-21,8
36.22	H.v.Schmuck,Gold-u. Silberschmiedewaren	131	132	-7,7	7 324	-0,9	-9,0
36.30	H.v.Musikinstrumenten	70	76	X	5 324	-1,0	-6,6
36.40	H.v.Sportgeräten	49	52	X	5 607	-1,1	-0,3
36.50	H.v.Spielwaren	127	139	4,5	15 669	-1,3	-4,6
36.6	H.v.sonst.Erzeugnissen ...	299	318	-2,8	28 726	-0,8	-4,7
36.61	H.v.Pantasieschmuck	23	23	-17,9	1 046	-0,6	-35,5
36.62	H.v.Besen u.Bürsten	67	72	-1,4	5 812	-0,8	-6,7
36.63	H.v.Erzeugnissen ang	209	223	-1,3	21 868	-0,8	-1,9
37	Recycling	89	106	15,2	6 763	0,3	1,9
37.10	Recycling v.Schrott	34	42	13,5	2 833	1,8	10,1
37.20	Recycling v.nichtmetall. Altmat.u.Reststoffen ...	55	64	16,4	3 930	-0,7	-3,3

1) Klassifikation der Wirtschaftszweige, Ausgabe 1993 (WZ 93).
2) Ein- und Mehrbetriebsunternehmen.

3 Unternehmen
3.2 Bruttolohn- und -gehaltssumme sowie Umsatz 1996
Deutschland

Land Hauptgruppen	Bruttolohn- und -gehaltssumme		Umsatz 1)			
	Insgesamt	Veränderung zum Vorjahr	aus eigenen Erzeugnissen und Leistungen	sonstiger Umsatz	Insgesamt	Veränderung zum Vorjahr
	Anzahl	%	1 000 DM			%
Baden-Württemberg	88 206 020	1,4	339 527 078	53 474 428	393 001 506	2,7
Bayern	80 011 115	2,6	344 121 523	30 934 018	375 055 541	3,3
Berlin	9 552 134	-5,0	40 755 788	4 013 341	44 769 129	-6,5
Brandenburg	3 751 779	-11,0	21 057 261	877 360	21 934 621	-0,6
Bremen	3 191 133	-14,9	15 019 677	1 783 367	16 803 044	-18,1
Hamburg	12 034 576	1,2	91 978 281	62 032 387	154 010 668	5,2
Hessen	37 166 004	-3,9	154 160 824	32 156 916	186 317 740	-0,4
Mecklenburg-Vorpommern	1 837 836	-4,3	10 263 023	353 741	10 616 764	0,3
Niedersachsen	33 666 456	0,2	162 045 261	28 773 348	190 818 609	2,1
Nordrhein-Westfalen	102 192 514	-1,8	434 333 863	53 442 835	487 776 698	-2,9
Rheinland-Pfalz	17 453 468	-1,1	75 882 914	11 494 541	87 377 455	-0,7
Saarland	5 144 141	-2,9	17 675 947	1 824 230	19 500 177	-9,3
Sachsen	7 395 297	1,1	33 479 162	1 932 119	35 411 281	-0,1
Sachsen-Anhalt	3 916 623	-11,2	19 551 781	1 985 476	21 537 257	-9,4
Schleswig-Holstein	8 200 931	0,3	36 693 019	3 286 703	39 979 722	-2,0
Thüringen	3 913 030	1,7	20 593 575	683 799	21 277 374	8,1
Deutschland	417 633 057	-0,5	1 817 138 977	289 048 609	2 106 187 586	0,3
Früheres Bundesgebiet	394 912 754	-0,5	1 705 878 861	282 401 642	1 988 280 503	0,4
Neue Länder und Berlin-Ost	22 720 303	-2,0	111 260 116	6 646 967	117 907 083	0,1
Vorleistungsgüterproduzenten						
Deutschland	188 283 728	-1,9	818 954 597	143 779 550	962 734 147	-2,7
Früheres Bundesgebiet	178 412 126	-1,9	769 065 813	140 400 665	909 466 478	-2,7
Neue Länder und Berlin-Ost	9 871 602	-2,5	49 888 784	3 378 885	53 267 669	-2,5
Investitionsgüterproduzenten						
Deutschland	151 339 170	0,0	574 281 381	83 261 226	657 542 607	4,4
Früheres Bundesgebiet	143 841 735	0,2	545 140 264	82 091 112	627 231 376	4,6
Neue Länder und Berlin-Ost	7 497 435	-2,5	29 141 117	1 170 114	30 311 231	0,8
Gebrauchsgüterproduzenten						
Deutschland	19 122 948	-0,7	75 225 106	14 264 658	89 489 764	-1,5
Früheres Bundesgebiet	18 179 190	-0,4	71 407 230	13 833 266	85 240 496	-1,9
Neue Länder und Berlin-Ost	943 758	-7,2	3 817 876	431 392	4 249 268	6,3
Verbrauchsgüterproduzenten						
Deutschland	58 887 211	2,7	348 677 893	47 743 175	396 421 068	1,8
Früheres Bundesgebiet	54 479 703	2,9	320 265 554	46 076 599	366 342 153	1,7
Neue Länder und Berlin-Ost	4 407 508	1,2	28 412 339	1 666 576	30 078 915	3,2

1) Die Umsätze im Wirtschaftszweig Steinkohlenbergbau und -brikettherstellung sind ab Berichtsmonat Januar 1996 ohne die Verstromungsbeihilfen ausgewiesen, die ab 1. Januar 1996

zum Ausgleich der geänderten Rahmenbedingungen beim Absatz an die Elektrizitätswirtschaft dem Wirtschaftszweig Steinkohlenbergbau und -brikettherstellung direkt gewährt werden.

3 Unternehmen
3.2 Bruttolohn- und -gehaltsumme sowie Umsatz 1996
Deutschland

Nr. der Klas- sifika- tion 1)	Wirtschaftsgliederung	Bruttolohn- und -gehaltsumme		Umsatz 2)			
		Insgesamt	Veränderung zum Vorjahr	aus eigenen Erzeugnissen und Leistungen	sonstiger Umsatz	Insgesamt	Veränderung zum Vorjahr
		Anzahl	%	1 000 DM			%
C	Bergbau u. Gew. v. Steinen u. Erden	10 864 798	-5,4	25 409 739	3 699 648	29 109 387	-27,4
CA	Kohlenbergbau, Torfgew., Gew. v. Erdöl u. Erdgas usw	8 513 049	-6,5	16 057 540	2 286 256	18 343 796	-35,7
10	Kohlenbergbau, Torf- gewinnung	8 083 805	-6,8	.	.	14 925 157	-40,8
10.10	Steinkohlenbergbau u. -briketherstellung	5 810 457	-4,1	6 353 998	1 200 425	7 554 423	-56,3
10.20	Braunkohlenbergbau u. -briketherstellung	2 178 844	-13,2	6 083 161	887 562	6 970 723	-7,0
10.30	Torfgewinnung u. -veredlung	94 504	-5,5	.	.	400 011	-5,4
11	Gew. v. Erdöl u. Erdgas Erbrg. verb. Dienstleistg.	429 244	-0,2	.	.	3 418 639	2,9
11.10	Gew. v. Erdöl u. Erdgas	353 885	-1,4	.	.	3 208 585	.
11.20	Erbrg. v. Dienstleistg. bei d. Gew. v. Erdöl u. Erdgas .	75 359	5,8	.	.	210 054	.
12.00	Bergbau a. Uran-u. Thoriumerze	-	X	-	-	-	X
CB	Erzbergbau, Gew. v. Steinen u. Erden, sonst. Bergbau ..	2 351 749	-1,2	9 352 199	1 413 392	10 765 591	-6,8
13	Erzbergbau	-	-100,0	-	-	-	-100,0
13.10	Eisenerzbergbau	-	.	-	-	-	.
13.20	NE-Metallerzbergbau (oh. Uran-u. Thoriumerze)	-	.	-	-	-	.
14	Gew. v. Steinen u. Erden, sonst. Bergbau	2 351 749	0,0	9 352 199	1 413 392	10 765 591	-1,0
14.1	Gew. v. Natursteinen	83 111	-16,7	365 112	61 217	426 329	-26,4
14.11	Gew. v. Naturwerksteinen u. Natursteinen ang
14.12	Gew. v. Kalk, Dolom.-, Gips- u. Anhydritstein, Kreide .	55 857	-22,6	277 516	47 416	324 932	-29,5
14.13	Gew. v. Schiefer
14.2	Gew. v. Kies, Sand, Ton u. Kaolin	1 546 939	-0,5	6 309 996	1 019 355	7 329 351	-5,9
14.21	Gew. v. Kies u. Sand	1 417 527	-0,2	5 935 014	804 806	6 739 820	-5,7
14.22	Gew. v. Ton u. Kaolin	129 412	-3,6	374 982	214 549	589 531	-8,3
14.30	Bergbau a. chemische u. Düngemittelminerale ..	557 401	-1,6	1 876 287	136 426	2 012 713	10,5
14.40	Gew. v. Salz	135 165	31,6	.	.	795 366	62,5
14.50	Gew. v. Steinen u. Erden ang, sonst. Bergbau	29 133	-3,0	.	.	201 832	0,4
D	Verarbeitendes Gewerbe ...	406 768 259	-0,4	1 791 729 238	285 348 961	2 077 078 199	0,9
DA	Ernährungsgewerbe u. Tabakverarbeitung	26 767 126	-0,2	219 472 166	28 490 995	247 963 161	0,2
15	Ernährungsgewerbe	25 875 089	-0,1	194 612 853	25 007 235	219 620 088	0,7
15.1	Schlachten u. Fleisch- verarbeitung	4 137 972	0,2	31 439 097	4 330 156	35 769 253	3,3
15.11	Schlachten (oh. Schlachten v. Geflügel)	745 007	-6,7	10 883 381	621 263	11 504 644	1,0
15.12	Schlachten v. Geflügel	269 849	11,2	2 480 855	350 368	2 831 223	17,1
15.13	Fleischverarbeitung	3 123 116	1,1	18 074 861	3 358 525	21 433 386	2,9

1) Klassifikation der Wirtschaftszweige, Ausgabe 1993 (WZ 93).
2) Die Umsätze im Wirtschaftszweig Steinkohlenbergbau und
-briketherstellung sind ab Berichtsmonat Januar 1996 ohne
die Verstromungsbeihilfen ausgewiesen, die ab 1. Januar 1996

zum Ausgleich der geänderten Rahmenbedingungen beim Absatz
an die Elektrizitätswirtschaft dem Wirtschaftszweig Stein-
kohlenbergbau und -briketherstellung direkt gewährt werden.

3 Unternehmen
3.2 Bruttolohn- und -gehaltssumme sowie Umsatz 1996
Deutschland

Nr.der Klas- sifika- tion 1)	Wirtschaftsgliederung	Bruttolohn- und -gehaltssumme		Umsatz			
		Insgesamt	Veränderung zum Vorjahr	aus eigenen Erzeugnissen und Leistungen	sonstiger Umsatz	Insgesamt	Veränderung zum Vorjahr
		Anzahl	%	1 000 DM			%
15.20	Fischverarbeitung	529 217	-14,4	2 950 817	1 058 024	4 008 841	-4,0
15.3	Obst- u. Gemüsever- arbeitung	1 234 977	6,9	10 024 216	694 714	10 718 930	5,3
15.31	Verarb.v.Kartoffeln	338 211	3,3	1 611 713	156 622	1 768 335	-10,0
15.32	H.v.Frucht- u. Gemüse- säften	248 326	9,3	2 825 519	101 376	2 926 895	11,7
15.33	Verarb.v.Obst u. Gemüse ang	648 440	8,0	5 586 984	436 716	6 023 700	7,7
15.4	H.v.pflanzlichen u. tierischen Ölen u.Fetten	689 494	-3,0	7 961 734	906 733	8 868 467	0,5
15.41	H.v.rohen Ölen u.Fetten ..	92 777	-9,0	.	.	3 519 674	0,7
15.42	H.v.raffinierten Ölen u. Fetten	75 395	4,7	.	.	1 345 360	4,4
15.43	H.v.Margarine u.ä. Nahrungsfetten	521 322	-2,9	3 309 576	693 857	4 003 433	-1,0
15.5	Milchverarbeitung	2 671 136	-2,1	34 068 496	4 757 918	38 826 414	0,3
15.51	Milchverarbeitung (oh.H.v.Speiseeis)	2 153 313	-1,1	30 974 793	4 260 690	35 235 483	0,5
15.52	H.v.Speiseeis	517 823	-5,9	3 093 703	497 228	3 590 931	-1,3
15.6	Mahl- u. Schäl- u. Mahl- Stärke u. Stärkeerzeugn.	570 895	1,5	5 553 419	487 214	6 040 633	4,9
15.61	Mahl- u. Schäl- u. Mahl- Stärke	405 656	4,1	3 926 846	317 658	4 244 504	4,6
15.62	H.v.Stärke u. Stärke- erzeugnissen	165 239	-4,2	1 626 573	169 556	1 796 129	5,4
15.7	H.v.Futtermitteln	810 518	2,5	8 135 329	1 771 197	9 906 526	5,2
15.71	H.v.Futtermitteln f. Nutztiere	453 918	4,4	5 360 467	1 138 655	6 499 122	9,4
15.72	H.v.Futtermitteln f. sonst.Tiere	356 600	0,2	2 774 862	632 542	3 407 404	-2,1
15.8	Sonst.Ernährungsgewerbe (oh.Getränkherstellung)	9 854 822	1,1	57 470 926	5 638 669	63 109 595	0,5
15.81	H.v.Backwaren (oh.Dauer- backwaren)	3 889 667	3,8	11 809 576	1 255 352	13 064 928	4,0
15.82	H.v.Dauerbackwaren	822 668	3,6	4 062 971	533 805	4 596 776	9,1
15.83	Zuckerindustrie	539 399	3,9	6 423 618	175 731	6 599 349	0,9
15.84	H.v.Süßwaren(oh.Dauer- backwaren)	1 576 622	0,0	13 586 353	592 160	14 178 513	-0,1
15.85	H.v.Teigwaren	174 663	-32,5	1 011 391	150 162	1 161 553	-25,2
15.86	Verarb.v.Kaffee u.Tee, H.v.Kaffee-Ersatz	354 472	0,5	7 132 049	270 774	7 402 823	-7,9
15.87	H.v.Würzen u.Soßen
15.88	H.v.homogenisierten u. diätetischen Nahrungsm.
15.89	H.v.sonst.Nahrungsmit- teln (oh.Getränke)	894 985	-49,2	4 909 901	942 395	5 852 296	-44,3
15.9	Getränkherstellung	5 176 058	-1,7	37 008 819	5 362 610	42 371 429	-2,7
15.91	H.v.Spirituosen	392 015	-7,1	6 029 659	1 437 300	7 466 959	-2,4
15.92	Alkoholbrennerei	11 338	0,0	.	.	67 460	22,0
15.93	H.v.Wein a.frischen Trauben	164 987	9,8	2 055 630	381 597	2 437 227	5,9
15.94	H.v.Apfelwein u.sonst. Fruchtweinen	21 607	-6,5	145 591	584	146 175	7,4

1) Klassifikation der Wirtschaftszweige, Ausgabe 1993 (WZ 93).

3 Unternehmen
3.2 Bruttolohn- und -gehaltssumme sowie Umsatz 1996
Deutschland

Nr.der Klas- sifika- tion 1)	Wirtschaftsgliederung	Bruttolohn- und -gehaltssumme		Umsatz			
		Insgesamt	Veränderung zum Vorjahr	aus eigenen Erzeugnissen und Leistungen	sonstiger Umsatz	Insgesamt	Veränderung zum Vorjahr
		Anzahl	%	1 000 DM			%
15.95	H.v.Wermutwein u.sonst. aromatisierten Weinen ..	5 113	-56,3	.	.	77 801	-48,7
15.96	H.v.Bier	3 010 389	-2,0	17 030 435	2 217 514	19 247 949	-1,9
15.97	H.v.Malz	56 582	0,3	905 353	45 839	951 192	1,3
15.98	Mineralbrunnen,H.v. Erfrischungsgetränken ..	1 514 027	-0,5	10 707 725	1 268 941	11 976 666	-5,6
16.00	Tabakverarbeitung	1 092 037	-1,9	24 859 313	3 483 760	28 343 073	-3,7
DB	Textil-u.Bekleidungs- gewerbe	10 340 973	-4,5	48 815 806	4 934 408	53 750 214	-1,9
17	Textilgewerbe	6 581 114	-3,1	28 555 850	2 871 858	31 427 708	-0,7
17.1	Spinnstoffaufbereitung u.Spinnerei	752 648	-9,2	3 536 225	433 332	3 969 557	-5,2
17.11	Baumwollaufbereitung u. -spinnerei	350 743	-5,6	1 647 260	26 116	1 673 376	0,0
17.12	Wollaufbereitung u. Streichgarnspinnerei ...	58 450	-11,1	202 340	14 814	217 154	-15,5
17.13	Wollaufbereitung u. Kammgarnspinnerei	160 585	-20,4	1 034 287	279 077	1 313 364	-11,8
17.14	Flachsaufbereitung u. -spinnerei
17.15	Zwirnen u.Texturieren v. Filamentgarnen usw	25 373	22,0	136 229	-	136 229	49,2
17.16	Nähgarnfertigung	144 219	-4,7	480 464	107 773	588 237	-5,1
17.17	Sonst.Spinnstoffaufbe- reitung u.Spinnerei
17.2	Weberei	1 460 781	-7,1	7 003 902	420 996	7 424 898	-4,0
17.21	Baumwollweberei	879 020	-7,9	3 950 659	162 959	4 113 618	-2,8
17.22	Streichgarnweberei	30 219	-37,0	.	.	131 632	-27,7
17.23	Kammgarnweberei	229 705	2,6	.	.	1 309 200	6,1
17.24	Seiden-u.Filamentgarn- weberei	230 169	-6,7	1 243 956	30 961	1 274 917	-10,2
17.25	Sonst.Weberei	91 668	-7,1	400 647	194 884	595 531	-11,2
17.30	Textilveredlung	886 929	-11,0	3 225 114	167 069	3 392 183	-12,5
17.40	H.v.konfektion.Textil- waren (oh.Bekleidung) ..	831 140	-0,4	3 506 547	535 490	4 042 037	0,4
17.5	Sonst.Textilgewerbe (oh.H.v.Maschenware) ...	1 748 078	11,6	7 267 268	932 484	8 199 752	12,6
17.51	H.v.Teppichen	468 599	-4,5	2 176 639	217 675	2 394 314	-4,4
17.52	H.v.Seilerwaren	37 495	43,0	157 736	33 962	191 698	53,6
17.53	H.v.Vliesstoff,Erzeugn. daraus (oh.Bekleidung) .	360 231	130,7	1 336 022	41 373	1 377 395	77,8
17.54	Textilgewerbe ang	881 753	-1,4	3 596 871	639 474	4 236 345	9,2
17.60	H.v.gewirktem u. gestricktem Stoff	214 811	-5,2	1 215 783	33 564	1 249 347	-5,4
17.7	H.v.gewirkten u.ge- strickten Fertigerzeugn.	686 727	-10,4	2 801 011	348 923	3 149 934	-1,9
17.71	H.v.Strumpfwaren	338 949	-12,8	1 433 701	88 472	1 522 173	-8,0
17.72	H.v.Pullovern,Strick- jacken u.ä.	347 778	-7,9	1 367 310	260 451	1 627 761	4,6

1) Klassifikation der Wirtschaftszweige, Ausgabe 1993 (WZ 93).

3 Unternehmen
3.2 Bruttolohn- und -gehaltssumme sowie Umsatz 1996
Deutschland

Nr.der Klas- sifika- tion 1)	Wirtschaftsgliederung	Bruttolohn- und -gehaltssumme		Umsatz			
		Insgesamt	Veränderung zum Vorjahr	aus eigenen Erzeugnissen und Leistungen	sonstiger Umsatz	Insgesamt	Veränderung zum Vorjahr
		Anzahl	%	1 000 DM			%
18	Bekleidungsgewerbe	3 759 859	-6,7	20 259 956	2 062 550	22 322 506	-3,5
18.10	H.v.Lederbekleidung	23 896	-12,3	.	.	163 674	-1,5
18.2	H.v.Bekleidung (oh. Lederbekleidung)	3 715 620	-6,7	20 061 039	2 036 159	22 097 198	-3,5
18.21	H.v.Arbeits-u.Berufs- bekleidung	123 574	-6,4	627 634	88 842	716 476	-3,7
18.22	H.v.Oberbekleidg.(oh.Ar- beits-u.Berufsbekleidg.)	2 272 499	-8,5	13 975 828	1 086 084	15 061 912	-4,0
18.23	H.v.Wäsche	955 029	-1,9	4 127 024	614 529	4 741 553	-2,5
18.24	H.v.sonst.Bekleidg.u. Bekleidungszubehör	364 518	-7,0	1 330 553	246 704	1 577 257	-1,8
18.30	Zurichtung u.Färben v. Fellen,H.v.Pelzwaren ...	20 343	-9,9	.	.	61 634	-13,6
DC	Ledergewerbe	1 267 555	-6,6	6 146 108	907 821	7 053 929	-0,2
19	Ledergewerbe	1 267 555	-6,6	6 146 108	907 821	7 053 929	-0,2
19.10	Ledererzeugung	152 331	-16,7	855 226	23 045	878 271	-8,1
19.20	Lederverarb.(oh.H.v.Le- derbekleidung u.Schuhen)	311 672	-3,4	1 141 916	279 032	1 420 948	-2,6
19.30	H.v.Schuhen	803 552	-5,7	4 148 966	605 744	4 754 710	2,2
DD	Holzgewerbe (oh.H.v. Möbeln)	6 318 618	-2,2	28 171 715	2 218 182	30 389 897	-4,2
20	Holzgewerbe (oh.H.v. Möbeln)	6 318 618	-2,2	28 171 715	2 218 182	30 389 897	-4,2
20.10	Säge-,Hobel-u.Holz- imprägnierwerke	1 192 864	0,4	6 434 661	778 528	7 213 189	0,3
20.20	Furnier-,Sperrh.-,Holz- faserpl.-u.-spanpl.Werke	1 227 539	-9,6	6 119 889	295 614	6 415 503	-10,1
20.30	H.v.Konstr.-,Fertigb.t., Ausbauelement.u.ä.a.Holz	3 041 774	-3,5	12 352 779	703 802	13 056 581	-8,0
20.40	H.v.Verpackungsmitteln u.Lagerbehältern a.Holz	259 769	-1,7	1 059 323	187 174	1 246 497	-2,3
20.5	H.v.Holzwaren ang,Kork-, Flecht-u.Korbwaren	596 872	19,6	2 205 063	253 064	2 458 127	27,6
20.51	H.v.Holzwaren ang, Veredlg.v.Holzwaren	582 815	20,2	.	.	2 364 087	28,5
20.52	H.v.Kork-,Flecht-u. Korbwaren	14 057	0,5	.	.	94 040	7,7
DE	Papier-,Verlags-u. Druckgewerbe	26 594 465	3,4	114 045 786	6 708 085	120 753 871	0,6
21	Papiergewerbe	8 719 606	0,2	44 881 466	3 439 441	48 320 907	-6,2
21.1	H.v.Holzstoff,Zellstoff, Papier,Karton u.Pappe ..	3 042 929	-4,6	19 678 001	865 687	20 543 688	-13,7
21.11	H.v.Holzstoff u. Zellstoff
21.12	H.v.Papier,Karton u. Pappe
21.2	Papier-,Karton-u.Pappe- verarbeitung	5 676 677	2,9	25 203 465	2 573 754	27 777 219	0,3
21.21	H.v.Weilpapier u.-pappe, Verpackungsmitteln	2 957 187	1,0	12 653 624	458 505	13 112 129	-7,1
21.22	H.v.Haushalts-u.Hygiene- art.a.Zellstoff u.Papier	995 013	13,7	5 321 098	1 085 866	6 406 964	24,2
21.23	H.v.Schreibwaren,Büro- bedarf a.Papier u.Pappe	610 192	9,3	2 578 532	583 453	3 161 985	1,1

1) Klassifikation der Wirtschaftszweige, Ausgabe 1993 (WZ 93).

3 Unternehmen
3.2 Bruttolohn- und -gehaltsumme sowie Umsatz 1996
Deutschland

Nr.der Klas- sifika- tion 1)	Wirtschaftsgliederung	Bruttolohn- und -gehaltsumme		Umsatz			
		Insgesamt	Veränderung zum Vorjahr	aus eigenen Erzeugnissen und Leistungen	sonstiger Umsatz	Insgesamt	Veränderung zum Vorjahr
		Anzahl	%	1 000 DM			%
21.24	H.v.Tapeten	178 120	1,6	911 187	61 799	972 986	0,6
21.25	H.v.sonst.Waren aus Papier,Karton u.Pappe ..	936 165	-4,3	3 739 024	384 131	4 123 155	-4,8
22	Verlags-,Druckgewerbe, Vervielfältigung	17 874 859	5,1	69 164 320	3 268 644	72 432 964	5,7
22.1	Verlagsgewerbe	8 918 960	31,4	38 978 644	2 393 785	41 372 429	24,0
22.11	Buchverlag u.Musikverlag .	1 365 483	7,4	7 373 040	1 329 970	8 703 010	3,1
22.12	Zeitungsverlag	5 074 378	57,1	19 389 582	249 268	19 638 850	57,8
22.13	Zeitschriftenverlag	2 265 927	10,5	11 338 181	172 289	11 510 470	3,5
22.14	Verlag v.bespielten Tonträgern	26 030	-10,3	151 268	-	151 268	-0,3
22.15	Sonst.Verlagsgewerbe	187 142	-8,9	726 573	642 258	1 368 831	13,0
22.2	Druckgewerbe	8 688 463	-12,6	28 902 442	836 814	29 739 256	-12,1
22.21	Zeitungsdruckerei	647 991	-31,7	2 202 188	9 439	2 211 627	-22,8
22.22	Druckerei (oh.Zeitungs- druckerei)	6 960 747	-13,1	23 984 587	793 151	24 777 738	-12,6
22.23	Druckweiterverarbeitung ..	324 724	49,1	851 482	16 701	868 183	37,0
22.24	Satzherstellung u. Reproduktion	648 520	-2,3	1 551 251	7 438	1 558 689	-3,3
22.25	Sonst.Druckgewerbe	106 481	12,8	312 934	10 085	323 019	-18,9
22.3	Vervielf.v.besp.Ton-, Bild-u.Datenträgern	267 436	-5,0	1 283 234	38 045	1 321 279	2,4
22.31	Vervielfältigung v. bespielten Tonträgern ..	247 213	-3,7	.	.	1 199 536	.
22.32	Vervielfältigung v. bespielten Bildträgern
22.33	Vervielfältigung v. bespielten Datenträgern
DF	Kokerei,Mineralölverar- beitung,H.v.Brutstoffen	2 009 351	-2,0	61 912 681	61 872 024	123 784 705	8,9
23	Kokerei,Mineralölverar- beitung,H.v.Brutstoffen	2 009 351	-2,0	61 912 681	61 872 024	123 784 705	8,9
23.10	Kokerei
23.20	Mineralölverarbeitung
23.30	H.u.Verarb.v.Spalt-u. Brutstoffen
D6	Chemische Industrie	40 558 191	-1,0	177 925 060	42 325 974	220 251 034	-2,0
24	Chemische Industrie	40 558 191	-1,0	177 925 060	42 325 974	220 251 034	-2,0
24.1	H.v.chemischen Grund- stoffen	19 579 877	0,3	85 750 213	23 737 976	109 488 189	-1,4
24.11	H.v.Industriegasen	339 893	265,5	.	.	1 900 270	190,9
24.12	H.v.Farbstoffen u. Pigmenten	532 406	10,0	2 904 074	474 909	3 378 983	19,2
24.13	H.v.sonst.anorganischen Grundstoffen u.Chemik. .	1 823 912	2,1	8 629 318	4 066 442	12 695 760	7,5
24.14	H.v.sonst.organischen Grundstoffen u.Chemik. .	9 803 033	-30,6	38 690 151	10 680 414	49 370 565	-33,7
24.15	H.v.Düngemitteln u. Stickstoffverbindungen .	190 976	11,9	1 708 990	119 267	1 828 257	6,9
24.16	H.v.Kunststoff in Pri- märformen	6 866 298	140,8	31 909 026	8 232 714	40 141 740	106,6

1) Klassifikation der Wirtschaftszweige, Ausgabe 1993 (WZ 93).

3 Unternehmen
3.2 Bruttolohn- und -gehaltssumme sowie Umsatz 1996
Deutschland

Nr.der Klas- sifika- tion 1)	Wirtschaftsgliederung	Bruttolohn- und -gehaltssumme		Umsatz			
		Insgesamt	Veränderung zum Vorjahr	aus eigenen Erzeugnissen und Leistungen	sonstiger Umsatz	Insgesamt	Veränderung zum Vorjahr
		Anzahl	%	1 000 DM			%
24.17	H.v.synthetischem Kaut- schuk in Primärformen ..	23 359	-2,7	.	.	172 614	-9,3
24.20	H.v.Schädlingsbekämp- fungs-u.Pflanzenschutz.	359 125	4,0	1 809 846	262 790	2 072 636	11,6
24.30	H.v.Anstrichmitteln, Druckfarben u.Kitten ...	3 141 654	0,4	14 469 286	2 655 784	17 125 070	1,8
24.4	H.v.pharmazeut.Erzeugn. ..	7 993 838	0,8	30 425 683	6 252 196	36 677 879	2,2
24.41	H.v.pharmazeut. Grundstoffen	88 609	12,9	392 441	21 144	413 585	26,1
24.42	H.v.pharmazeut.Speziali- täten u.sonst.Erzeugn. ..	7 905 229	0,7	30 033 242	6 231 052	36 264 294	2,0
24.5	H.v.Seifen,Wasch-,Reini- gungs-u.Körperpflegem. .	4 265 353	-4,8	20 983 729	4 749 960	25 733 689	-8,1
24.51	H.v.Seifen,Wasch-,Reini- gungs-u.Poliermitteln ..	2 441 179	-3,9	13 095 457	3 095 681	16 191 138	-9,6
24.52	H.v.Duft-u.Körper- pflegemitteln	1 824 174	-6,0	7 888 272	1 654 279	9 542 551	-5,5
24.6	H.v.sonst.chemischen Erzeugnissen	3 810 694	-7,2	18 221 029	4 154 337	22 375 366	-5,7
24.61	H.v.pyrotechnischen Erzeugnissen	132 545	-3,7	.	.	833 142	-2,6
24.62	H.v.Klebstoffen u. Gelatine	415 768	8,1	1 981 774	329 739	2 311 513	9,5
24.63	H.v.etherischen Ölen	212 170	2,6	988 136	53 809	1 041 945	1,5
24.64	H.v.fotochemischen Erzeugnissen	1 116 407	-1,2	5 158 806	1 910 242	7 069 048	4,1
24.65	H.v.unbespielten Ton-, Bild-u.Datenträgern	183 931	-6,1	.	.	1 492 641	2,4
24.66	H.v.chemischen Erzeug- nissen ang	1 749 873	-14,7	8 160 637	1 466 440	9 627 077	-16,1
24.70	H.v.Chemiefasern	1 407 650	-3,9	6 265 274	512 931	6 778 205	-7,4
OH	H.v.Gummi-u.Kunststoff- waren	19 165 272	-1,1	77 143 594	8 852 181	85 995 775	-2,4
25	H.v.Gummi-u.Kunststoff- waren	19 165 272	-1,1	77 143 594	8 852 181	85 995 775	-2,4
25.1	H.v.Gummiwaren	4 969 023	-7,2	15 875 254	4 420 972	20 296 226	-8,3
25.11	H.v.Bereifungen	1 674 711	-0,4	5 927 822	2 668 678	8 596 500	-5,6
25.12	Runderneuerung v. Bereifungen	142 657	-48,6	284 695	338 345	623 040	-50,2
25.13	H.v.sonst.Gummiwaren	3 151 655	-7,1	9 662 737	1 413 949	11 076 686	-6,0
25.2	H.v.Kunststoffwaren	14 196 249	1,2	61 268 340	4 431 209	65 699 549	-0,4
25.21	H.v.Platten,Folien usw a.Kunststoff	4 294 982	2,6	20 585 455	1 266 387	21 851 842	1,1
25.22	H.v.Verpackungsmitteln a.Kunststoff	1 941 614	-1,5	8 105 174	609 794	8 714 968	-6,4
25.23	H.v.Baubedarfsartikeln a.Kunststoff	2 227 097	0,8	10 615 971	1 162 288	11 778 259	-1,8
25.24	H.v.sonst.Kunststoff- waren	5 732 556	1,4	21 961 740	1 392 740	23 354 480	1,2
DI	Glasgewerbe,Keramik, Verarb.v.Steinen u.Erden	15 220 900	-3,5	64 219 425	6 157 948	70 377 373	-5,3
26	Glasgewerbe,Keramik, Verarb.v.Steinen u.Erden	15 220 900	-3,5	64 219 425	6 157 948	70 377 373	-5,3
26.1	H.u.Verarb.v.Glas	3 681 879	-0,6	14 187 081	1 040 602	15 227 683	-2,7

1) Klassifikation der Wirtschaftszweige, Ausgabe 1993 (WZ 93).

3 Unternehmen
 3.2 Bruttolohn- und -gehaltssumme sowie Umsatz 1996
 Deutschland

Nr. der Klas- sifika- tion 1)	Wirtschaftsgliederung	Bruttolohn- und -gehaltssumme		Umsatz			
		Insgesamt	Veränderung zum Vorjahr	aus eigenen Erzeugnissen und Leistungen	sonstiger Umsatz	Insgesamt	Veränderung zum Vorjahr
		Anzahl	%	1 000 DM			%
26.11	H.v.Flachglas	120 240	-37,8	556 809	45 513	602 322	-35,5
26.12	Veredlg.u.Verarb.v. Flachglas	1 205 241	5,2	4 868 749	329 046	5 197 795	1,2
26.13	H.v.Hohlglas	1 248 581	-0,6	4 630 552	350 092	4 980 644	-1,2
26.14	H.v.Glasfaser	295 271	-3,7	1 475 383	177 073	1 652 456	-11,4
26.15	H.,Veredlg.u.Verarb.v. sonst.Glas,techn.Glasw.	812 546	1,3	2 655 588	138 878	2 794 466	4,7
26.2	Keramik (oh.Ziegelei u. Baukeramik)	1 886 228	-9,5	5 583 709	602 785	6 186 494	-7,2
26.21	H.v.keramischen Haus- haltsw.u.Ziergegenst. ..	786 728	-10,1	1 714 943	58 128	1 773 071	-6,6
26.22	H.v.Sanitärkeramik	116 278	-7,6	402 947	148 159	551 106	-6,4
26.23	H.v.Isolatoren u. Isolierteilen a.Keramik	73 913	-33,5	177 859	6 442	184 301	-32,9
26.24	H.v.keramischen Erzeugn. f.sonst.techn.Zwecke ...	250 635	-3,4	752 241	25 689	777 930	-5,9
26.25	H.v.keramischen Erzeugnissen ang	113 872	-26,5	364 045	942	364 987	-19,6
26.26	H.v.feuerfesten keramischen Werkstoffen	544 802	-2,4	2 171 674	363 425	2 535 099	-3,4
26.30	H.v.keramischen Wand-u. Bodenfliesen u.-platten	532 249	-6,4	1 731 353	139 846	1 871 199	-8,2
26.40	Ziegelei,H.v.sonst. Baukeramik	873 658	-0,8	3 544 720	365 708	3 910 428	-9,7
26.5	H.v.Zement,Kalk u. gebranntem Gips	1 144 286	2,0	6 242 583	553 083	6 795 666	-3,7
26.51	H.v.Zement	847 048	1,9	5 036 366	429 984	5 466 350	-4,4
26.52	H.v.Kalk	238 960	3,9	956 111	48 238	1 004 349	-1,2
26.53	H.v.gebranntem Gips	58 278	-3,7	250 106	74 861	324 967	0,8
26.6	H.v.Erzeugnissen a. Beton,Zement u.Gips	5 238 975	-5,4	25 608 686	2 252 417	27 861 103	-6,3
26.61	H.v.Betonerzeugnissen f. d.Bau u.Kalksandsteinen	3 225 516	-9,3	13 484 958	1 156 706	14 641 664	-9,6
26.62	H.v.Gipsrzeugnissen f. d.Bau	228 991	0,9	1 300 813	285 833	1 586 646	4,7
26.63	H.v.Transportbeton	944 537	1,7	6 843 007	383 296	7 226 303	-3,3
26.64	H.v.Mörtel	410 751	4,4	2 463 233	290 714	2 753 947	0,6
26.65	H.v.Faserzementwaren	274 890	-1,0	872 476	116 263	988 739	-7,2
26.66	H.v.Erzeugnissen a. Beton,Zement u.Gips ang	154 290	-0,8	644 199	19 605	663 804	-10,8
26.70	Be-u.Verarb.v.Natur- steinen ang	403 810	-5,0	1 330 813	190 305	1 521 118	-5,9
26.8	H.v.sonst.Mineral- erzeugnissen	1 459 815	1,0	5 990 480	1 013 202	7 003 682	-2,7
26.81	H.v.Mühl-,Polier-u.ä. Steinen,Schleifwerkzeug.	491 727	-1,6	1 544 995	261 044	1 806 039	-1,8
26.82	H.v.Mineraler- zeugnissen ang	968 088	2,3	4 445 485	752 158	5 197 643	-3,0
27	Metallerzg.u.-bearb., H.v.Metallerzeugnissen .	50 409 150	-3,1	204 035 620	14 611 142	218 646 762	-5,4
27	Metallerzg.u.-bearbeitung.	17 626 864	-4,6	86 974 670	6 238 235	93 212 905	-9,8
27.10	Erzeugung v.Roheisen, Stahl,Ferroleg.(EGKS) ..	5 708 547	-5,0	33 543 838	1 136 529	34 680 367	-13,6

1) Klassifikation der Wirtschaftszweige, Ausgabe 1993 (WZ 93).

3 Unternehmen

 3.2 Bruttolohn- und -gehaltssumme sowie Umsatz 1996

 Deutschland

Nr.der Klas- sifika- tion 1)	Wirtschaftsgliederung	Bruttolohn- und -gehaltssumme		Umsatz			
		Insgesamt	Veränderung zum Vorjahr	aus eigenen Erzeugnissen und Leistungen	sonstiger Umsatz	Insgesamt	Veränderung zum Vorjahr
		Anzahl	%	1 000 DM			%
27.2	H.v.Rohren	2 664 436	-12,7	10 746 466	731 743	11 478 209	-12,8
27.21	H.v.Rohren u.Rohrstücken a.Guß Eisen	572 356	-29,4	1 971 489	165 278	2 136 767	-24,6
27.22	H.v.Stahlrohren u.Rohr- stücken a. Eisen u.Stahl	2 092 080	-6,7	8 774 977	566 465	9 341 442	-9,5
27.3	Sonst.erste Bearb.v.Ei- sen, Stahl, H.v.Ferroleg.	1 145 125	-5,3	6 230 095	249 156	6 479 251	-11,0
27.31	H.v.Blankstahl	103 633	-40,4	640 077	10 513	650 590	-45,1
27.32	H.v.Kaltband unter 500 mm Breite	493 088	4,0	2 691 948	53 027	2 744 975	-7,6
27.33	H.v.Kaltprofilen	71 246	18,8	.	.	490 576	60,4
27.34	H.v.gezogenem Draht	352 874	-17,8	1 835 037	109 434	1 944 471	-22,4
27.35	Erste Bearb.v.Eisen u. Stahl ang, H.v.Ferroleg.	124 284	71,8	.	.	648 639	107,9
27.4	Erzeugung u.erste Bearb. v.NE-Metallen	4 320 542	-3,4	24 966 324	3 548 986	28 515 310	-6,9
27.41	Erzeugung u.erste Bearb. v.Edelmetallen	171 746	0,1	746 808	177 161	923 969	-6,7
27.42	Erzeugung u.erste Bearb. v.Aluminium	2 239 637	-1,4	13 461 949	2 210 222	15 672 171	-4,5
27.43	Erzeugung u.erste Bearb. v.Blei, Zink u.Zinn	215 809	-4,5	1 294 254	109 706	1 403 960	5,1
27.44	Erzeugung u.erste Bearb. v.Kupfer	1 527 778	-4,4	8 798 540	931 109	9 729 649	-10,8
27.45	Erzeugung u.erste Bearb. v.sonst.NE-Metallen	165 572	-19,5	664 773	120 788	785 561	-19,5
27.5	Gießereiindustrie	3 788 214	1,4	11 487 947	571 821	12 059 768	-0,6
27.51	Eisengießerei	1 799 865	8,3	5 093 551	121 240	5 214 791	7,2
27.52	Stahlgießerei	429 579	1,0	1 246 356	104 966	1 351 322	4,2
27.53	Leichtmetallgießerei	1 169 592	-3,6	3 757 151	122 711	3 879 862	-5,6
27.54	Buntmetallgießerei	389 178	-10,5	1 390 889	222 904	1 613 793	-12,9
28	H.v.Metallerzeugnissen ...	32 782 286	-2,3	117 060 950	8 372 907	125 433 857	-1,8
28.1	Stahl-u.Leichtmetallbau ..	6 862 268	-3,4	27 589 846	1 004 641	28 594 487	-3,0
28.11	H.v.Stahl-u.Leicht- metallkonstruktionen ...	5 384 933	-2,4	21 695 186	863 740	22 558 926	-2,2
28.12	H.v.Ausbauelementen a. Stahl u.Leichtmetall ...	1 477 335	-6,8	5 894 660	140 901	6 035 561	-5,9
28.2	Kessel-u.Behälterbau (oh.H.v.Dampfkesseln) ..	1 886 253	-5,1	6 965 960	1 661 502	8 627 462	1,6
28.21	H.v.Tanks u.Sammel- behältern	779 381	-4,1	2 570 117	149 735	2 719 852	0,5
28.22	H.v.Zentralheizungs- Heizkörpern u.-kesseln .	1 106 872	-5,7	4 395 843	1 511 767	5 907 610	2,1
28.30	H.v.Dampfkesseln (oh. Zentralheizungskessel) .	2 676 530	-4,2	9 465 382	66 253	9 531 635	7,3
28.40	H.v.Schmiede-, Press-, Zieh-, Stanzteilen u.ä. .	4 005 764	-2,8	13 916 607	334 598	14 251 205	-3,5
28.5	Oberfläch.veredlg., Wär- mebehandlg., Mechanik ang	3 080 356	5,1	9 320 987	269 902	9 590 889	2,2
28.51	Oberfläch.veredlg.u. Wärmebehandlung	1 589 287	3,4	4 898 470	97 023	4 995 493	1,7
28.52	Mechanik ang	1 491 069	7,1	4 422 517	172 879	4 595 396	2,8

1) Klassifikation der Wirtschaftszweige, Ausgabe 1993 (WZ 93).

3 Unternehmen
3.2 Bruttolohn- und -gehaltssumme sowie Umsatz 1996
Deutschland

Nr. der Klas- sifika- tion 1)	Wirtschaftsgliederung	Bruttolohn- und -gehaltssumme		Umsatz			
		Insgesamt	Veränderung zum Vorjahr	aus eigenen Erzeugnissen und Leistungen	sonstiger Umsatz	Insgesamt	Veränderung zum Vorjahr
		Anzahl	%	1 000 DM			%
28.6	H.v.Schneidw.,Werkzeug., Schlössern u.Beschlägen	6 370 853	-1,5	20 352 353	2 285 192	22 637 545	-1,0
28.61	H.v.Schneidwaren u. Bestecken	398 319	3,0	1 409 439	476 603	1 886 042	13,0
28.62	H.v.Werkzeugen	3 160 869	0,4	8 838 522	848 965	9 687 487	-2,6
28.63	H.v.Schlössern u. Beschlägen	2 811 665	-4,2	10 104 392	959 624	11 064 016	-1,7
28.7	H.v.sonst.EBM-Waren	7 900 262	-3,1	29 449 815	2 750 819	32 200 634	-4,8
28.71	H.v.Behältern a.Eisen u. Stahl	197 831	-3,7	911 428	21 897	933 325	0,8
28.72	H.v.Verpackungen u. Verschlüssen a.Metall ..	949 333	-2,0	4 421 005	246 868	4 667 873	-2,1
28.73	H.v.Drahtwaren	744 609	-0,8	3 138 646	377 709	3 516 355	-11,5
28.74	H.v.Schrauben,Nieten, Ketten u.Federn	2 194 925	-1,4	7 089 648	450 583	7 540 231	-3,8
28.75	H.v.EBM-Waren ang	3 813 564	-4,8	13 889 088	1 653 762	15 542 850	-4,7
DK	Maschinenbau	67 379 390	0,5	230 366 595	23 969 510	254 336 105	2,5
29	Maschinenbau	67 379 390	0,5	230 366 595	23 969 510	254 336 105	2,5
29.1	H.v.Masch.f.d.Erzeugung u.Nutzung v.mech.Energie	14 758 655	0,7	48 335 087	5 869 379	54 204 466	3,1
29.11	H.v.Verbrenn.mot.u.Turb. (oh.Strassenfahrz.u.ä.)	2 105 577	7,2	7 836 197	236 379	8 072 576	17,0
29.12	H.v.Pumpen u. Kompressoren	3 818 858	-1,5	13 114 732	1 123 847	14 238 579	0,7
29.13	H.v.Armaturen	4 042 066	2,1	13 402 133	1 819 937	15 222 070	2,7
29.14	H.v.Lagern,Getrieben, Zahnradern,Antriebselem.	4 692 154	-1,3	13 982 025	2 689 216	16 671 241	-0,3
29.2	H.v.sonst.Maschinen f. unspezifische Verwendung	16 834 332	1,7	58 379 002	4 540 676	62 919 678	5,3
29.21	H.v.Öfen u.Brennern	805 417	-1,1	2 660 871	275 742	2 936 613	-5,0
29.22	H.v.Hebezeugen u. Fördermitteln	5 495 072	1,3	18 132 141	1 386 435	19 518 576	2,0
29.23	H.v.kälte-u.lufttechn. Erzeugn.f.gewerbli.Zwecke	3 981 477	0,9	15 401 914	808 802	16 210 716	5,8
29.24	H.v.Maschinen f.unspezi- fische Verwendung ang ..	6 552 366	3,0	22 184 076	2 069 697	24 253 773	9,1
29.3	H.v.land-u.forstw. Maschinen	1 972 618	0,3	9 472 395	1 126 355	10 598 750	6,6
29.31	H.v.Ackerschleppern	563 320	-1,2	3 813 146	547 398	4 360 544	7,7
29.32	H.v.sonst.land-u. forstw.Maschinen	1 409 298	0,9	5 659 249	578 957	6 238 206	5,9
29.40	H.v.Werkzeugmaschinen	8 317 730	2,5	26 136 978	1 878 337	28 015 315	2,5
29.5	H.v.Masch.f.sonst.best. Wirtschaftszweige	19 793 146	-0,5	66 744 474	5 606 510	72 350 984	1,1
29.51	H.v.Masch.f.Metallerzeu- gung,Walzwerkseintr.usw .	1 589 322	7,4	5 119 697	225 659	5 345 356	-0,2
29.52	H.v.Bergwerks-,Bau-u. Baustoffmaschinen	3 131 096	-3,6	11 189 519	2 145 266	13 334 785	-3,0
29.53	H.v.Masch.f.Ernährungs- gewerbe u.Tabakverarb. .	1 782 668	-6,8	5 756 173	610 441	6 366 614	-4,4
29.54	H.v.Masch.f.d.Textil-, Bekleidg.-u.Ledergewerbe	3 129 583	-6,4	10 166 905	678 063	10 844 968	-5,4
29.55	H.v.Masch.f.d.Papier- gewerbe	1 175 412	10,2	4 551 349	119 523	4 670 872	33,5

1) Klassifikation der Wirtschaftszweige, Ausgabe 1993 (WZ 93).

3 Unternehmen
3.2 Bruttolohn- und -gehaltssumme sowie Umsatz 1996
Deutschland

Nr.der Klas- sifika- tion 1)	Wirtschaftsgliederung	Bruttolohn- und -gehaltssumme		Umsatz			
		Insgesamt	Veränderung zum Vorjahr	aus eigenen Erzeugnissen und Leistungen	sonstiger Umsatz	Insgesamt	Veränderung zum Vorjahr
		Anzahl	%	1 000 DM			%
29.56	H.v.Masch.f.best.Wirt- schaftszweige ang	8 985 065	1,6	29 960 831	1 827 558	31 788 389	3,0
29.60	H.v.Waffen u.Munition	613 371	-12,1	1 935 832	227 361	2 163 193	-12,1
29.7	H.v.Haushaltsgeräten ang .	5 089 538	-1,4	19 362 827	4 720 892	24 083 719	-1,1
29.71	H.v.elektrischen Haushaltsgeräten	4 513 644	-1,1	17 251 360	4 505 577	21 756 937	-1,4
29.72	H.v.nichtelektrischen Heiz-,Koch-u.ä.Gerät.ang	575 894	-3,3	2 111 467	215 315	2 326 782	1,8
DL	H.v.Büromasch.,Dv-Gerät. u.-einr.;Elektrotech.usw	63 985 106	-5,5	222 247 940	31 267 421	253 515 361	-5,9
30.0	H.v.Büromasch.,Dv-Gerät. u.-einr.	5 191 902	-5,3	19 512 355	8 897 276	28 409 631	-6,6
30.01	H.v.Büromaschinen	764 106	-2,7	2 419 273	1 783 490	4 202 763	-3,3
30.02	H.v.Dv-Gerät.u.-einr.	4 427 796	-5,8	17 093 082	7 113 786	24 206 868	-7,2
31	H.v.Geräten d.Elektriz. erzg.,-verteilung u.ä. .	35 279 098	-8,7	127 053 248	7 591 073	134 644 321	-10,1
31.10	H.v.Elektromotoren,Gene- ratoren,Transformatoren	3 661 538	2,1	12 188 779	1 074 726	13 263 505	0,8
31.20	H.v.Elektriz.vertlg.-u. -schalteinrichtungen ...	23 851 118	3,8	85 002 045	2 631 235	87 633 280	5,4
31.30	H.v.isol.Elektrokabeln, -leitungen u.-drähte ..	1 278 297	-5,8	5 779 728	500 213	6 279 941	-8,1
31.40	H.v.Akkumulatoren u. Batterien	593 150	-13,7	2 165 015	212 523	2 377 538	-25,5
31.50	H.v.elektrischen Lampen u.Leuchten	1 965 964	-1,7	6 621 660	1 169 576	7 791 236	-3,5
31.6	H.v.elekt.r.Ausrüstg.ang ..	3 929 031	-51,1	15 296 021	2 002 800	17 298 821	-51,1
31.61	H.v.elekt.r.Ausrüstg.f. Motoren u.Fahrzeuge ang	2 322 645	-64,9	10 204 980	1 347 467	11 552 447	-62,4
31.62	H.v.sonst.elekt.r. Ausrüstg.ang	1 606 386	13,7	5 091 041	655 333	5 746 374	23,6
32	Rundfunk-,Fernseh-u. Nachrichtentechnik	10 586 752	1,5	38 480 598	8 979 656	47 460 254	3,0
32.10	H.v.elektronischen Bauelementen	2 363 161	-3,4	8 664 935	685 371	9 350 306	-9,1
32.20	H.v.nachrichtentechni- schen Geräten u.Einr. ...	5 152 965	4,6	16 803 606	2 919 047	19 722 653	27,4
32.30	H.v.Rundfunk-,Fernseh-, phono-,videotechn.Gerät.	3 070 626	0,2	13 012 057	5 375 238	18 387 295	-9,5
33	Medizin-,Mess-,Steuer- u.Regelungstechnik,Optik	12 927 354	-1,7	37 201 739	5 799 416	43 001 155	-0,5
33.10	H.v.med.Geräten u.ortho- pädischen Vorrichtungen	3 791 998	-0,5	10 429 416	2 107 473	12 536 889	2,6
33.20	H.v.Meß-,Kontroll-, Navig.-u.ä.Instr.u.Vorr.	6 318 563	-4,7	18 362 577	2 124 705	20 487 282	-6,0
33.30	H.v.industriellen Prozeß-Steuerungsanlg. .	606 057	-6,9	1 971 356	106 421	2 077 777	-3,1
33.40	H.v.optischen u. fotografischen Geräten .	1 907 593	10,3	5 440 504	1 260 008	6 700 512	16,9
33.50	H.v.Uhren	303 143	-8,6	997 886	200 809	1 198 695	-9,0
DM	Fahrzeugbau	64 281 626	8,0	287 599 892	48 525 418	336 125 310	14,2
34	H.v.Kraftwagen u. Kraftwagenteilen	55 149 232	11,0	256 666 701	46 564 212	303 230 913	16,4

1) Klassifikation der Wirtschaftszweige, Ausgabe 1993 (WZ 93).

3 Unternehmen
3.2 Bruttolohn- und -gehaltssumme sowie Umsatz 1996
Deutschland

Nr. der Klas- sifika- tion 1)	Wirtschaftsgliederung	Bruttolohn- und -gehaltssumme		Umsatz			
		Insgesamt	Veränderung zum Vorjahr	aus eigenen Erzeugnissen und Leistungen	sonstiger Umsatz	Insgesamt	Veränderung zum Vorjahr
		Anzahl	%	1 000 DM			%
34.10	H.v.Kraftwagen u. Kraftwagenmotoren	37 873 199	3,6	188 985 770	40 522 704	229 508 474	10,6
34.20	H.v.Karosserien, Aufbauten u.Anhängern ..	2 162 815	-7,7	9 297 859	863 548	10 161 407	-7,5
34.30	H.v.Teilen u.ä.f.Kraft- wagen u.deren Motoren ..	15 113 218	40,0	58 383 072	5 177 960	63 561 032	50,8
35	Sonst.Fahrzeugbau	9 132 394	-7,3	30 933 191	1 961 206	32 894 397	-2,6
35.1	Schiffbau	1 900 603	-15,6	7 528 681	868 075	8 396 756	-17,1
35.11	Schiffbau (oh.Boots-u. Yachtbau)	1 842 548	-15,9	7 245 579	861 037	8 106 616	-18,3
35.12	Boots- u.Yachtbau	58 055	-3,4	283 102	7 038	290 140	38,1
35.20	Schienenfahrzeugbau	1 480 795	-8,6	5 073 588	125 211	5 198 799	-13,2
35.30	Luft-u.Raumfahrzeugbau ...	5 228 802	-3,8	16 319 143	696 302	17 015 445	12,6
35.4	H.v.Krafträdern,Fahrrä- dern u.Behindertenfahrz.	386 767	-6,5	1 566 824	261 937	1 828 761	-13,6
35.41	H.v.Krafträdern	44 346	4,9	.	.	139 025	-3,6
35.42	H.v.Fahrrädern	239 399	-12,3	1 012 024	156 483	1 168 507	-21,2
35.43	H.v.Behinderten- fahrzeugen	103 022	4,9	.	.	521 229	6,5
35.50	Fahrzeugbau ang	125 427	8,8	444 955	9 681	454 636	5,6
DN	H.v.Möbeln,Schmuck,Mu- sikinstr.usw,Recycling .	12 470 536	-1,8	49 626 850	4 507 852	54 134 702	-0,3
36	H.v.Möbeln,Schmuck, Musikinstr.,Sportger.usw	12 133 196	-2,4	47 960 119	4 240 709	52 200 828	-0,6
36.1	H.v.Möbeln	9 092 720	-2,7	37 220 152	2 623 667	39 843 819	-0,8
36.11	H.v.Sitzmöbeln	2 193 112	1,3	9 550 334	384 599	9 934 933	5,4
36.12	H.v.Büro-u.Ladenmöbeln ...	1 432 329	-5,7	4 807 324	328 580	5 135 904	-9,0
36.13	H.v.Küchenmöbeln	1 427 237	-0,3	7 050 294	749 863	7 800 157	2,5
36.14	H.v.sonst.Möbeln	3 811 195	-4,2	14 569 419	1 032 241	15 601 660	-2,5
36.15	H.v.Matratzen	228 847	-8,8	1 242 781	128 384	1 371 165	-7,8
36.2	H.v.Schmuck u.ä. Erzeugnissen	374 849	-6,6	1 486 626	76 705	1 563 331	-4,0
36.21	Prägen v.Münzen u. Medaillen	12 529	-19,9	.	.	39 034	-22,3
36.22	H.v.Schmuck,Gold-u. Silberschmiedewaren	362 320	-6,1	.	.	1 524 297	-3,4
36.30	H.v.Musikinstrumenten	271 986	-0,7	662 452	66 944	729 396	10,6
36.40	H.v.Sportgeräten	268 259	-0,5	994 436	137 095	1 131 531	1,8
36.50	H.v.Spielwaren	739 037	0,7	2 727 556	543 548	3 271 104	4,0
36.6	H.v.sonst.Erzeugnissen ...	1 386 345	-1,3	4 868 897	792 750	5 661 647	-2,5
36.61	H.v.Pantasieschmuck	46 909	-39,2	126 606	1 371	127 977	-66,2
36.62	H.v.Besen u.Bürsten	250 971	-3,9	951 746	105 260	1 057 006	-6,6
36.63	H.v.Erzeugnissen ang	1 088 465	2,1	3 790 545	686 119	4 476 664	4,2
37	Recycling	337 340	25,6	1 666 731	267 143	1 933 874	10,7
37.10	Recycling v.Schrott	153 287	34,8	940 436	157 945	1 098 381	10,7
37.20	Recycling v.nichtmetall. Altmet.u.Reststoffen ...	184 053	18,9	726 295	109 198	835 493	10,7

1) Klassifikation der Wirtschaftszweige, Ausgabe 1993 (WZ 93).

3 Unternehmen
3.2 Bruttolohn- und -gehaltssumme sowie Umsatz
3.2.1 Im Dezember 1996

Deutschland

Land ----- Hauptgruppen	Bruttolohn- und -gehaltssumme			Umsatz 1)				
	Insgesamt	Veränd. zum Vor-		aus eigenen Erzeugnissen und Leistungen	sonstiger Umsatz	Insgesamt	Veränd. zum Vor-	
		monat	jahres- monat				monat	jahres- monat
	Anzahl	%		1 000 DM			%	
Baden-Württemberg	7 411 431	-22,1	-0,1	30 920 810	4 513 483	35 434 293	0,0	2,9
Bayern	6 689 899	-17,3	2,4	28 614 138	2 823 888	31 438 026	-4,3	4,7
Berlin	876 272	-5,5	-4,2	3 765 295	403 147	4 168 442	8,8	-12,7
Brandenburg	325 572	-7,5	-21,2	1 955 967	64 746	2 020 713	7,9	3,0
Bremen	242 832	-16,4	-21,9	1 220 507	167 374	1 387 881	-0,9	-34,1
Hamburg	983 976	-15,3	-2,3	8 172 084	6 980 798	15 152 882	13,3	14,9
Hessen	3 072 700	-20,5	-4,7	12 325 411	2 914 845	15 240 256	-8,7	-0,9
Mecklenburg-Vorpommern	154 432	-14,5	-5,7	1 012 915	25 581	1 038 496	3,1	11,5
Niedersachsen	2 775 423	-20,7	-1,5	12 488 942	2 268 727	14 757 669	-19,5	0,6
Nordrhein-Westfalen	8 569 963	-18,1	-4,6	33 884 368	4 677 905	38 562 273	-8,9	-4,3
Rheinland-Pfalz	1 451 835	-32,9	-3,2	5 920 417	1 164 354	7 084 771	-5,9	2,2
Saarland	453 246	-7,3	2,4	1 365 443	112 514	1 477 957	-9,7	-6,3
Sachsen	639 667	-15,9	2,8	2 735 468	226 669	2 962 137	-8,5	2,5
Sachsen-Anhalt	325 632	-9,2	-13,9	1 626 859	188 292	1 815 151	-4,5	-5,3
Schleswig-Holstein	713 058	-17,5	-1,7	3 344 987	296 285	3 641 272	-2,4	-0,6
Thüringen	342 687	-10,7	-2,6	1 708 853	55 103	1 763 956	-9,9	10,4
Deutschland	35 028 625	-19,2	-2,2	151 062 464	26 883 711	177 946 175	-4,9	0,9
Früheres Bundesgebiet	33 061 266	-19,7	-2,0	141 463 532	26 224 535	167 688 067	-5,0	0,8
Neue Länder und Berlin-Ost	1 967 359	-10,8	-4,8	9 598 932	659 176	10 258 108	-2,5	2,0
Vorleistungsgüterproduzenten								
Deutschland	15 628 141	-19,4	-3,4	60 108 508	13 737 082	73 845 590	-11,0	0,7
Früheres Bundesgebiet	14 780 231	-19,9	-3,1	56 491 518	13 424 765	69 916 283	-10,6	1,2
Neue Länder und Berlin-Ost	847 910	-9,6	-8,0	3 616 990	312 317	3 929 307	-17,5	-6,6
Investitionsgüterproduzenten								
Deutschland	12 722 324	-18,6	-2,3	57 167 317	7 628 140	64 795 457	4,4	0,9
Früheres Bundesgebiet	12 058 170	-19,2	-2,5	53 828 950	7 479 191	61 308 141	3,4	0,2
Neue Länder und Berlin-Ost	664 154	-7,4	1,4	3 338 367	148 949	3 487 316	24,9	15,6
Gebrauchsgüterproduzenten								
Deutschland	1 610 688	-16,4	-3,7	5 854 430	1 187 788	7 042 218	-14,7	-3,6
Früheres Bundesgebiet	1 526 658	-17,0	-2,7	5 537 884	1 152 311	6 690 195	-14,6	-3,9
Neue Länder und Berlin-Ost	84 030	-3,0	-19,9	316 546	35 477	352 023	-16,7	2,9
Verbrauchsgüterproduzenten								
Deutschland	5 067 472	-21,1	2,8	27 932 209	4 330 701	32 262 910	-4,4	2,4
Früheres Bundesgebiet	4 696 207	-21,2	3,4	25 605 180	4 168 268	29 773 448	-4,5	2,6
Neue Länder und Berlin-Ost	371 265	-20,0	-3,6	2 327 029	162 433	2 489 462	-2,1	-0,3

1) Die Umsätze im Wirtschaftszweig Steinkohlenbergbau und -briketterstellung sind ab Berichtsmonat Januar 1996 ohne die Verstromungsbeihilfen ausgewiesen, die ab 1. Januar 1996

zum Ausgleich der geänderten Rahmenbedingungen beim Absatz an die Elektrizitätswirtschaft dem Wirtschaftszweig Steinkohlenbergbau und -briketterstellung direkt gewährt werden.

3 Unternehmen
3.2 Bruttolohn- und -gehaltssumme sowie Umsatz
3.2.1 Im Dezember 1996
Deutschland

Nr. der Klas- sifika- tion 1)	Wirtschaftsgliederung	Bruttolohn- und -gehaltssumme			Umsatz 2)				
		Insgesamt	Veränd. zum Vor-		aus eigenen Erzeugnissen und Leistungen	sonstiger Umsatz	Insgesamt	Veränd. zum Vor-	
			monat	jahres- monat				monat	jahres- monat
		Anzahl	%		1 000 DM			%	
C	Bergbau u.Gew.v.Steinen u.Erden	918 996	-2,3	-10,4	1 993 444	418 589	2 412 033	-3,5	-34,0
CA	Kohlenbergbau,Torfgew., Gew.v.Erdöl u.Erdgas usw	721 119	3,0	-12,3	1 311 332	314 715	1 626 047	8,2	-43,6
10	Kohlenbergbau,Torf- gewinnung	673 539	2,3	-12,9	.	.	1 287 829	5,7	-49,6
10.10	Steinkohlenbergbau u. -brikettherstellung	489 818	-2,0	-4,7	495 898	211 553	707 451	11,4	-62,0
10.20	Braunkohlenbergbau u. -brikettherstellung	177 174	19,2	-29,8	469 849	88 312	558 161	-0,2	-17,1
10.30	Torfgewinnung u. -veredlung	6 547	-33,8	-7,0	.	.	22 217	-8,1	9,1
11	Gew.v.Erdöl u.Erdgas Erbrg.verb.Dienstleistg.	47 580	13,2	-3,3	.	.	338 218	19,2	4,6
11.10	Gew.v.Erdöl u.Erdgas	40 954	19,9	-0,7	.	.	315 925	18,6	.
11.20	Erbrg.v.Dienstleistg.bei d.Gew.v.Erdöl u.Erdgas .	6 626	-15,8	-16,8	.	.	22 293	28,3	.
12.00	Bergbau a.Uran-u. Thoriumerze	-	X	X	-	-	-	X	X
CB	Erzbergbau,Gew.v.Steinen u.Erden,sonst.Bergbau ..	197 877	-17,6	-2,9	682 112	103 874	785 986	-21,0	1,6
13	Erzbergbau	-	X	-100,0	-	-	-	X	-100,0
13.10	Eisenerzbergbau	-	X	.	-	-	-	X	.
13.20	NE-Metallerzbergbau (oh.Uran-u.Thoriumerze)	-	X	.	-	-	-	X	.
14	Gew.v.Steinen u.Erden, sonst.Bergbau	197 877	-17,6	-1,9	682 112	103 874	785 986	-21,0	9,4
14.1	Gew.v.Natursteinen	7 491	-16,9	-6,6	28 220	4 263	32 483	-17,8	6,7
14.11	Gew.v.Naturwerksteinen u.Natursteinen ang
14.12	Gew.v.Kalk,Dolom.-,Gips- u.Anhydritstein,Kreide .	5 005	-14,8	-14,9	20 986	3 698	24 684	-16,3	0,0
14.13	Gew.v.Schiefer
14.2	Gew.v.Kies,Sand,Ton u.Kaolin	130 771	-23,6	-0,3	429 940	76 278	506 218	-29,5	18,5
14.21	Gew.v.Kies u.Sand	120 525	-22,4	0,1	405 761	63 024	468 785	-29,4	19,7
14.22	Gew.v.Ton u.Kaolin	10 246	-34,8	-5,3	24 179	13 254	37 433	-30,9	5,5
14.30	Bergbau a.chemische u.Düngemittelminerale ..	43 225	-4,7	-9,1	154 054	14 412	168 466	9,7	2,1
14.40	Gew.v.Salz	14 012	21,1	15,2	.	.	66 367	-1,9	-14,5
14.50	Gew.v.Steinen u.Erden ang,sonst.Bergbau	2 378	-23,2	-15,3	.	.	12 452	-22,6	-31,3
D	Verarbeitendes Gewerbe ...	34 109 629	-19,6	-1,9	149 069 020	26 465 122	175 534 142	-4,9	1,6
DA	Ernährungsgewerbe u. Tabakverarbeitung	2 306 181	-21,1	0,3	18 451 458	2 500 548	20 952 006	-1,0	1,4
15	Ernährungsgewerbe	2 201 314	-21,0	0,3	16 295 352	2 164 487	18 459 839	-2,1	1,3
15.1	Schlachten u.Fleisch- verarbeitung	348 463	-14,2	-1,3	2 810 092	398 693	3 208 785	3,7	6,9
15.11	Schlachten(oh.Schlachten v.Geflügel)	58 433	-14,1	-12,0	919 414	57 498	976 912	-0,5	3,0
15.12	Schlachten v.Geflügel	23 256	-19,3	10,9	233 335	33 452	266 787	2,0	20,5
15.13	Fleischverarbeitung	266 774	-13,8	0,4	1 657 343	307 743	1 965 086	6,2	7,2

1) Klassifikation der Wirtschaftszweige, Ausgabe 1993 (WZ 93).
2) Die Umsätze im Wirtschaftszweig Steinkohlenbergbau und
-brikettherstellung sind ab Berichtsmont Januar 1996 ohne
die Verstromungsbeihilfen ausgewiesen, die ab 1. Januar 1996

zum Ausgleich der geänderten Rahmenbedingungen beim Absatz
an die Elektrizitätswirtschaft dem Wirtschaftszweig Stein-
kohlenbergbau und -brikettherstellung direkt gewährt werden.

3 Unternehmen
3.2 Bruttolohn- und -gehaltssumme sowie Umsatz
3.2.1 Im Dezember 1996
Deutschland

Nr. der Klas- sifikation 1)	Wirtschaftsgliederung	Bruttolohn- und -gehaltssumme			Umsatz				
		Insgesamt	Veränd. zum Vor-		aus eigenen Erzeugnissen und Leistungen	sonstiger Umsatz	Insgesamt	Veränd. zum Vor-	
			monat	jahres- monat				monat	jahres- monat
		Anzahl	%		1 000 DM			%	
15.20	Fischverarbeitung	41 687	-16,4	-19,0	321 186	120 523	441 709	14,7	7,3
15.3	Obst-u.Gemüsever- arbeitung	108 627	-21,7	-0,2	833 515	57 673	891 188	-0,3	1,1
15.31	Verarb.v.Kartoffeln	30 750	1,7	2,9	144 427	13 884	158 311	3,8	-8,5
15.32	H.v.Frucht-u.Gemüse- säften	21 043	-28,1	8,7	221 947	9 218	231 165	1,6	11,8
15.33	Verarb.v.Obst u. Gemüse ang	56 834	-28,3	-4,6	467 141	34 571	501 712	-2,3	-0,1
15.4	H.v.pflanzlichen u. tierischen Ölen u.Fetten	59 416	-9,0	-3,8	701 237	86 057	787 294	-4,5	10,3
15.41	H.v.rohen Ölen u.Fetten ..	8 432	-5,1	-5,4	.	.	326 385	-7,6	18,2
15.42	H.v.raffinierten Ölen u. Fetten	8 560	11,7	23,2	.	.	106 428	-17,7	5,6
15.43	H.v.Margarine u.ä. Nahrungsfetten	42 424	-13,0	-7,6	300 069	54 412	354 481	3,7	5,2
15.5	Milchverarbeitung	226 490	-20,1	4,6	2 609 478	376 524	2 986 002	-0,3	2,1
15.51	Milchverarbeitung (oh.H.v.Speiseeis)	182 116	-22,8	0,9	2 454 638	337 884	2 792 522	1,2	1,8
15.52	H.v.Speiseeis	44 374	-6,7	23,6	154 840	38 640	193 480	-17,6	6,7
15.6	Mehl-u.Schäl-mühlen,H.v. Stärke u.Stärkeerzeugn.	47 333	-33,5	2,9	461 840	38 172	500 012	-8,4	7,0
15.61	Mehl-u.Schäl-mühlen	33 585	-29,5	5,9	314 729	25 340	340 069	-5,7	6,7
15.62	H.v.Stärke u.Stärke- erzeugnissen	13 748	-41,4	-3,8	147 111	12 832	159 943	-13,8	7,6
15.7	H.v.Futtermitteln	71 352	-18,1	5,7	671 587	143 963	815 550	-4,0	-0,1
15.71	H.v.Futtermitteln f. Nutztiere	39 169	-22,6	10,6	447 482	89 982	537 464	-2,4	7,9
15.72	H.v.Futtermitteln f. sonst.Tiere	32 183	-12,0	0,3	224 105	53 981	278 086	-7,0	-12,6
15.8	Sonst.Ernährungsgewerbe (oh.Getränkeherstellung)	858 335	-20,1	3,2	4 742 031	458 416	5 200 447	-12,1	-0,7
15.81	H.v.Backwaren (oh.Dauer- backwaren)	339 184	-7,7	4,4	1 042 263	111 295	1 153 558	1,1	5,7
15.82	H.v.Dauerbackwaren	63 426	-32,6	-10,6	291 940	37 896	329 836	-22,1	7,0
15.83	Zuckerindustrie	57 321	-28,4	17,5	517 080	17 076	534 156	-27,2	-1,4
15.84	H.v.Süßwaren(oh.Dauer- backwaren)	135 210	-30,1	-0,8	1 083 872	49 176	1 133 048	-21,3	-10,1
15.85	H.v.Teigwaren	15 085	-24,9	-30,0	82 445	12 766	95 211	-5,2	-22,6
15.86	Verarb.v.Kaffee u.Tee, H.v.Kaffee-Ersatz	29 456	-27,6	2,3	679 527	34 256	713 783	13,2	0,8
15.87	H.v.Würzen u.Soßen
15.88	H.v.homogenisierten u. diätetischen Nahrungsm.
15.89	H.v.sonst.Nahrungsmit- teln (oh.Getränke)	75 585	-23,3	-46,2	330 154	72 039	402 193	-17,1	-48,8
15.9	Getränkeherstellung	439 611	-27,9	-4,0	3 144 386	484 466	3 628 852	8,2	-3,9
15.91	H.v.Spirituosen	33 133	-29,1	-6,3	623 444	175 871	799 315	12,2	-7,1
15.92	Alkoholbrennerei	933	-20,1	-2,1	.	.	6 435	-10,8	3,4
15.93	H.v.Wein a.frischen Trauben	15 143	-27,3	12,6	339 889	39 747	379 636	37,1	-3,1
15.94	H.v.Apfelwein u.sonst. Fruchtweinen	1 742	-39,6	-0,5	13 073	30	13 103	16,2	26,9

1) Klassifikation der Wirtschaftszweige, Ausgabe 1993 (WZ 93).

3 Unternehmen
3.2 Bruttolohn- und -gehaltssumme sowie Umsatz
3.2.1 Im Dezember 1996

Deutschland

Nr.der Klas- sifika- tion 1)	Wirtschaftsgliederung	Bruttolohn- und -gehaltssumme			Umsatz				
		Insgesamt	Veränd. zum Vor-		aus eigenen Erzeugnissen und Leistungen	sonstiger Umsatz	Insgesamt	Veränd. zum Vor-	
			monat	jahres- monat				monat	jahres- monat
Anzahl	%	1 000 DM			%				
15.95	H.v.Wermutwein u.sonst. aromatisierten Weinen ..	435	-6,9	-56,7	.	.	10 801	58,7	-33,7
15.96	H.v.Bier	260 059	-27,5	-3,7	1 329 546	171 746	1 501 292	4,3	-0,9
15.97	H.v.Malz	4 662	-32,5	1,6	61 664	2 901	64 565	-7,8	-4,0
15.98	Mineralbrunnen,H.v. Erfrischungsgetränken ..	123 504	-28,4	-5,6	760 536	93 169	853 705	2,7	-6,0
16.00	Tabakverarbeitung	104 867	-23,0	0,7	2 156 106	336 061	2 492 167	7,7	2,5
DB	Textil-u.Bekleidungs- gewerbe	844 144	-23,1	-5,3	3 096 290	352 866	3 449 156	-19,4	0,1
17	Textilgewerbe	527 742	-27,2	-4,7	1 984 223	200 005	2 184 228	-22,9	3,8
17.1	Spinnstoffaufbereitung u.Spinnerei	61 512	-23,1	-6,1	219 626	35 610	255 236	-25,8	-2,8
17.11	Baumwollaufbereitung u. -spinnerei	29 020	-18,0	5,0	99 863	1 637	101 500	-33,4	8,7
17.12	Wollaufbereitung u. Streichgarnspinnerei ...	4 303	-55,7	-20,2	11 218	579	11 797	-38,0	-17,1
17.13	Wollaufbereitung u. Kammgarnspinnerei	12 091	-19,7	-16,5	66 472	14 431	80 903	-23,5	-20,2
17.14	Flachsaufbereitung u. -spinnerei
17.15	Zwirnen u.Texturieren v. Filamentgarnen usw	2 422	16,3	-8,7	7 827	-	7 827	-34,5	-15,5
17.16	Nähgarnfertigung	12 439	-23,1	-12,0	31 657	18 546	50 203	-1,6	19,8
17.17	Sonst.Spinnstoffaufbe- reitung u.Spinnerei
17.2	Weberei	115 123	-30,5	-7,2	479 393	26 102	505 495	-25,6	2,4
17.21	Baumwollweberei	68 833	-28,6	-7,8	273 559	11 447	285 006	-27,4	2,9
17.22	Streichgarnweberei	2 194	-27,1	-35,1	.	.	13 117	47,3	16,1
17.23	Kammgarnweberei	18 620	-33,9	1,9	.	.	92 162	-24,8	9,5
17.24	Seiden-u.Filamentgarn- weberei	18 396	-32,1	-9,1	80 949	1 664	82 613	-25,8	-4,6
17.25	Sonst.Weberei	7 080	-35,2	-6,4	21 518	11 079	32 597	-25,6	-6,0
17.30	Textilveredlung	71 676	-26,4	-15,3	241 253	11 299	252 552	-19,2	-5,0
17.40	H.v.konfektion.Textil- waren (oh.Bekleidung) ..	67 416	-27,4	-0,1	286 938	50 489	337 427	-10,1	1,9
17.5	Sonst.Textilgewerbe (oh.H.v.Maschenware) ...	140 269	-27,0	6,9	479 618	52 720	532 338	-27,5	10,3
17.51	H.v.Teppichen	39 268	-26,1	-12,8	154 853	14 521	169 374	-24,9	-6,3
17.52	H.v.Seilerwaren	3 080	-27,0	31,6	10 279	1 921	12 200	-29,4	32,7
17.53	H.v.Vliesstoff,Erzeugn. daraus (oh.Bekleidung) .	23 058	-32,9	93,5	87 657	4 165	91 822	-26,4	105,1
17.54	Textilgewerbe ang	74 863	-25,4	4,1	226 829	32 113	258 942	-29,5	4,5
17.60	H.v.gewirktem u. gestricktem Stoff	18 513	-25,3	-1,7	86 780	2 209	88 989	-22,4	1,3
17.7	H.v.gewirkten u.ge- strickten Fertigerzeugn.	53 233	-26,1	-14,0	190 615	21 576	212 191	-22,0	16,9
17.71	H.v.Strumpfwaren	23 793	-28,2	-24,6	80 115	2 799	82 914	-29,9	-16,6
17.72	H.v.Pullovern,Strick- jacken u.ä.	29 440	-24,4	-2,9	110 500	18 777	129 277	-15,9	57,4

1) Klassifikation der Wirtschaftszweige, Ausgabe 1993 (WZ 93).

3 Unternehmen
3.2 Bruttolohn- und -gehaltssumme sowie Umsatz
3.2.1 Im Dezember 1996
Deutschland

Nr. der Klas- sifika- tion 1)	Wirtschaftsgliederung	Bruttolohn- und -gehaltssumme			Umsatz				
		Insgesamt	Veränd. zum Vor-		aus eigenen Erzeugnissen und Leistungen	sonstiger Umsatz	Insgesamt	Veränd. zum Vor-	
			monat	jahres- monat				monat	jahres- monat
		Anzahl	%		1 000 DM			%	
18	Bekleidungsgewerbe	316 402	-15,2	-6,4	1 112 067	152 861	1 264 928	-12,7	-5,8
18.10	H.v.Lederbekleidung	2 020	-10,0	-8,3	.	.	9 990	-13,3	-10,0
18.2	H.v.Bekleidung (oh. Lederbekleidung)	312 421	-15,3	-6,4	1 098 570	151 347	1 249 917	-12,7	-5,7
18.21	H.v.Arbeits-u.Berufs- bekleidung	10 208	-18,7	-4,3	51 775	6 857	58 632	-14,1	4,3
18.22	H.v.Oberbekleidg.(oh.Ar- beits-u.Berufsbekleidg.)	196 136	-12,1	-6,2	712 495	82 230	794 725	-10,4	-10,3
18.23	H.v.Wäsche	75 384	-21,6	-8,0	230 861	43 134	273 995	-17,1	-2,1
18.24	H.v.sonst.Bekleidg.u. Bekleidungszubehör	30 693	-16,7	-4,5	103 439	19 126	122 565	-16,0	18,5
18.30	Zurichtung u.Färben v. Fellen,H.v.Pelzwaren ...	1 961	-0,6	8,4	.	.	5 021	-11,5	-5,6
DC	Ledergewerbe	105 121	-20,1	-6,6	426 957	77 645	504 602	-3,0	10,2
19	Ledergewerbe	105 121	-20,1	-6,6	426 957	77 645	504 602	-3,0	10,2
19.10	Ledererzeugung	13 033	-21,0	-15,0	62 718	1 230	63 948	-22,1	-5,4
19.20	Lederverarb.(oh.H.v.Le- derbekleidung u.Schuhen)	26 295	-17,2	0,2	79 326	36 909	116 235	-12,6	8,3
19.30	H.v.Schuhen	65 793	-21,1	-7,3	284 913	39 506	324 419	6,3	14,6
DD	Holzgewerbe (oh.H.v. Möbeln)	554 535	-15,6	1,4	2 358 082	170 151	2 528 233	-13,1	3,0
20	Holzgewerbe (oh.H.v. Möbeln)	554 535	-15,6	1,4	2 358 082	170 151	2 528 233	-13,1	3,0
20.10	Säge-,Hobel-u.Holz- imprägnierwerke	104 007	-12,5	0,0	450 397	57 391	507 788	-22,0	5,2
20.20	Furnier-,Sperrh.-,Holz- faserpl.-u.-spanpl.Werke	105 575	-14,7	-3,1	421 161	22 453	443 614	-25,0	1,8
20.30	H.v.Konstr.-,Fertigb.t., Ausbauelement.u.ä.a.Holz	269 956	-16,7	0,3	1 220 480	62 364	1 282 844	-2,6	0,6
20.40	H.v.Verpackungsmitteln u.Lagerbehältern a.Holz	23 599	-10,3	3,6	86 797	13 396	100 193	-10,0	5,5
20.5	H.v.Holzwaren ang,Kork-, Flecht-u.Korbwaren	51 398	-19,4	22,4	179 247	14 547	193 794	-18,2	17,1
20.51	H.v.Holzwaren ang, Veredlg.v.Holzwaren	50 130	-19,6	22,6	.	.	188 104	-17,8	18,4
20.52	H.v.Kork-,Flecht-u. Korbwaren	1 268	-8,9	12,1	.	.	5 690	-29,5	-12,9
DE	Papier-,Verlags-u. Druckgewerbe	2 333 571	-15,8	2,6	9 431 012	756 026	10 187 038	-6,4	3,6
21	Papiergewerbe	744 500	-21,2	5,0	3 420 132	342 175	3 762 307	-8,8	3,3
21.1	H.v.Holzstoff,Zellstoff, Papier,Karton u.Pappe ..	248 120	-25,8	-4,4	1 457 531	77 995	1 535 526	-13,7	-8,3
21.11	H.v.Holzstoff u. Zellstoff
21.12	H.v.Papier,Karton u. Pappe
21.2	Papier-,Karton-u.Pappe- verarbeitung	496 380	-18,7	10,4	1 962 601	264 180	2 226 781	-5,1	13,1
21.21	H.v.Wellpapier u.-pappe, Verpackungsmitteln	250 210	-19,8	3,0	856 163	46 655	902 818	-20,1	-4,5
21.22	H.v.Haushalts-u.Hygiene- art.a.Zellstoff u.Papier	102 722	-5,4	53,4	593 345	133 765	727 110	38,5	81,1
21.23	H.v.Schreibwaren,Büro- bedarf a.Papier u.Pappe	51 285	-24,7	16,9	197 652	51 939	249 591	-10,9	2,0

1) Klassifikation der Wirtschaftszweige, Ausgabe 1993 (WZ 93).

3 Unternehmen
3.2 Bruttolohn- und -gehaltsumme sowie Umsatz
3.2.1 Im Dezember 1996
Deutschland

Nr.der Klas- sifika- tion 1)	Wirtschaftsgliederung	Bruttolohn- und -gehaltsumme			Umsatz				
		Insgesamt	Veränd. zum Vor-		aus eigenen Erzeugnissen und Leistungen	sonstiger Umsatz	Insgesamt	Veränd. zum Vor-	
			monat	jahres- monat				monat	jahres- monat
		Anzahl	%		1 000 DM			%	
21.24	H.v.Tapeten	14 566	-25,8	0,3	49 817	2 772	52 589	-34,9	-14,4
21.25	H.v.sonst.Waren aus Papier,Karton u.Pappe ..	77 597	-24,1	-4,6	265 624	29 049	294 673	-10,6	-6,6
22	Verlags-,Druckgewerbe, Vervielfältigung	1 589 071	-13,0	1,5	6 010 880	413 851	6 424 731	-5,0	3,7
22.1	Verlagsgewerbe	787 895	-11,8	24,3	3 255 840	331 389	3 587 229	-7,5	19,0
22.11	Buchverlag u.Musikverlag .	122 024	-22,0	4,7	606 550	166 250	772 800	-2,7	4,9
22.12	Zeitungsverlag	444 424	-8,8	50,2	1 643 869	25 271	1 669 140	-9,1	44,2
22.13	Zeitschriftenverlag	199 251	-13,3	1,5	930 910	17 446	948 356	-8,9	-3,1
22.14	Verlag v.bespielten Tonträgern	1 937	-23,7	-21,6	10 989	-	10 989	-41,7	-28,0
22.15	Sonst.Verlagsgewerbe	20 259	14,2	-10,6	63 522	122 422	185 944	-0,6	47,1
22.2	Druckgewerbe	778 917	-13,9	-13,9	2 639 838	77 424	2 717 262	-1,1	-11,8
22.21	Zeitungsdruckerei	63 421	7,5	-31,7	193 167	427	193 594	0,6	-24,4
22.22	Druckerei (oh.Zeitungs- druckerei)	616 197	-16,4	-14,5	2 205 261	74 834	2 280 095	-1,2	-12,6
22.23	Druckweiterverarbeitung ..	31 080	-6,5	34,9	73 709	680	74 389	-11,1	25,4
22.24	Satzherstellung u. Reproduktion	58 918	-10,2	0,1	138 379	649	139 028	2,9	3,4
22.25	Sonst.Druckgewerbe	9 301	-8,9	5,4	29 322	834	30 156	5,3	28,5
22.3	Vervielf.v.besp.Ton-, Bild-u.Datenträgern	22 259	-20,9	-16,6	115 202	5 038	120 240	-11,3	24,0
22.31	Vervielfältigung v. bespielten Tonträgern ..	20 729	-19,6	-14,9	.	.	105 920	-14,5	.
22.32	Vervielfältigung v. bespielten Bildträgern
22.33	Vervielfältigung v. bespielten Datenträgern
DF	Kokerei,Mineralölverar- beitung,H.v.Brutstoffen	164 078	-30,6	-9,0	5 304 936	6 952 103	12 257 039	9,5	18,9
23	Kokerei,Mineralölverar- beitung,H.v.Brutstoffen	164 078	-30,6	-9,0	5 304 936	6 952 103	12 257 039	9,5	18,9
23.10	Kokerei
23.20	Mineralölverarbeitung
23.30	H.u.Verarb.v.Spalt-u. Brutstoffen
D6	Chemische Industrie	3 361 798	-33,9	-0,6	12 456 019	3 670 796	16 126 815	-12,0	-0,7
24	Chemische Industrie	3 361 798	-33,9	-0,6	12 456 019	3 670 796	16 126 815	-12,0	-0,7
24.1	H.v.chemischen Grund- stoffen	1 582 179	-39,7	1,2	6 050 593	2 134 991	8 185 584	-10,1	6,5
24.11	H.v.Industriegasen	26 620	-35,6	219,0	.	.	151 303	-12,1	228,0
24.12	H.v.Farbstoffen u. Pigmenten	49 016	-13,3	19,9	193 569	32 837	226 406	-23,9	10,5
24.13	H.v.sonst.anorganischen Grundstoffen u.Chemik. .	154 788	-23,1	3,0	674 974	311 254	986 228	-8,6	22,6
24.14	H.v.sonst.organischen Grundstoffen u.Chemik. .	810 383	-33,2	-27,3	2 709 467	938 270	3 647 737	-6,9	-30,2
24.15	H.v.Düngemitteln u. Stickstoffverbindungen .	16 165	-25,0	13,4	137 965	7 478	145 443	-1,0	-4,7
24.16	H.v.Kunststoff in Pri- märformen	523 465	-51,9	123,0	2 184 552	832 079	3 016 631	-13,2	143,7

1) Klassifikation der Wirtschaftszweige, Ausgabe 1993 (WZ 93).

3 Unternehmen
3.2 Bruttolohn- und -gehaltssumme sowie Umsatz
3.2.1 Im Dezember 1996

Deutschland

Nr.der Klas- sifikation 1)	Wirtschaftsgliederung	Bruttolohn- und -gehaltssumme			Umsatz				
		Insgesamt	Veränd. zum Vor-		aus eigenen Erzeugnissen und Leistungen	sonstiger Umsatz	Insgesamt	Veränd. zum Vor-	
			monat	jahres- monat				monat	jahres- monat
		Anzahl	%		1 000 DM			%	
24.17	H.v.synthetischem Kautschuk in Primärformen ..	1 742	-45,1	-5,8	.	.	11 836	-21,5	4,6
24.20	H.v.Schädlingsbekämpfungs-u.Pflanzenschutzsm.	29 332	-40,9	6,7	141 057	16 195	157 252	21,7	-9,9
24.30	H.v.Anstrichmitteln, Druckfarben u.Kitten ...	271 311	-21,7	-0,7	946 409	178 733	1 125 142	-22,2	7,8
24.4	H.v.pharmazeut.Erzeugn. ..	702 450	-29,5	2,0	2 227 060	590 332	2 817 392	-8,5	-3,3
24.41	H.v.pharmazeut. Grundstoffen	7 541	-18,2	8,2	31 990	2 276	34 266	-6,9	16,8
24.42	H.v.pharmazeut. Spezialitäten u.sonst.Erzeugn. .	694 909	-29,6	1,9	2 195 070	588 056	2 783 126	-8,5	-3,5
24.5	H.v.Seifen,Wasch-,Reinigungs-u.Körperpflegem. .	342 109	-29,5	-7,0	1 378 668	393 940	1 772 608	-15,0	-15,6
24.51	H.v.Seifen,Wasch-,Reinigungs-u.Poliermitteln ..	179 759	-41,7	-11,1	796 969	239 025	1 035 994	-20,7	-19,0
24.52	H.v.Duft-u.Körperpflegemitteln	162 350	-8,2	-1,9	581 699	154 915	736 614	-5,4	-10,2
24.6	H.v.sonst.chemischen Erzeugnissen	321 126	-27,5	-6,9	1 287 256	324 050	1 611 306	-14,7	-11,1
24.61	H.v.pyrotechnischen Erzeugnissen	12 417	-18,4	-4,1	.	.	136 584	51,9	-18,9
24.62	H.v.Klebstoffen u. Gelatine	33 858	-33,7	5,0	133 935	24 894	158 829	-23,4	5,8
24.63	H.v.etherischen ölen	18 054	-8,0	-3,1	57 782	3 934	61 716	-32,3	-5,0
24.64	H.v.fotochemischen Erzeugnissen	95 120	-21,6	-0,5	346 593	122 676	469 269	-12,7	-13,4
24.65	H.v.unbespielten Ton-, Bild-u.Datenträgern	14 225	-42,1	-4,1	.	.	103 217	-27,6	-5,6
24.66	H.v.chemischen Erzeugnissen ang	147 452	-30,0	-13,6	576 552	105 139	681 691	-16,8	-12,4
24.70	H.v.Chemiefasern	113 291	-18,2	-1,6	424 976	32 555	457 531	-21,4	-11,0
DH	H.v.Gummi-u.Kunststoffwaren	1 623 920	-19,4	0,4	5 383 017	639 527	6 022 544	-22,4	0,5
25	H.v.Gummi-u.Kunststoffwaren	1 623 920	-19,4	0,4	5 383 017	639 527	6 022 544	-22,4	0,5
25.1	H.v.Gummiwaren	393 644	-24,8	-7,7	1 032 283	323 889	1 356 172	-27,6	-10,0
25.11	H.v.Bereifungen	130 354	-35,4	-3,7	399 715	196 557	596 272	-29,5	-8,2
25.12	Runderneuerung v. Bereifungen	11 701	-18,2	-51,1	22 725	35 196	57 921	-36,3	-50,8
25.13	H.v.sonst.Gummiwaren	251 589	-18,1	-5,9	609 843	92 136	701 979	-25,0	-5,0
25.2	H.v.Kunststoffwaren	1 230 276	-17,5	3,3	4 350 734	315 638	4 666 372	-20,7	4,1
25.21	H.v.Platten,Folien usw a.Kunststoff	387 505	-16,2	12,3	1 333 464	78 008	1 411 472	-28,9	10,8
25.22	H.v.Verpackungsmitteln a.Kunststoff	158 424	-23,1	-2,8	561 955	44 181	606 136	-16,6	-5,2
25.23	H.v.Baubedarfsartikeln a.Kunststoff	193 643	-16,4	2,5	848 389	81 793	930 182	-16,6	2,1
25.24	H.v.sonst.Kunststoffwaren	490 704	-17,1	-0,7	1 606 926	111 656	1 718 582	-16,5	3,6
DI	Glasgewerbe,Keramik, Verarb.v.Steinen u.Erden	1 274 591	-22,6	-4,2	4 151 565	451 529	4 603 094	-25,3	0,7
26	Glasgewerbe,Keramik, Verarb.v.Steinen u.Erden	1 274 591	-22,6	-4,2	4 151 565	451 529	4 603 094	-25,3	0,7
26.1	H.u.Verarb.v.Glas	306 060	-23,5	-10,6	928 722	67 918	996 640	-26,8	-5,7

1) Klassifikation der Wirtschaftszweige, Ausgabe 1993 (WZ 93).

3 Unternehmen
3.2 Bruttolohn- und -gehaltssumme sowie Umsatz
3.2.1 Im Dezember 1996

Deutschland

Nr.der Klas- sifika- tion 1)	Wirtschaftsgliederung	Bruttolohn- und -gehaltssumme			Umsatz				
		Insgesamt	Veränd. zum Vor-		aus eigenen Erzeugnissen und Leistungen	sonstiger Umsatz	Insgesamt	Veränd. zum Vor-	
			monat	jahres- monat				monat	jahres- monat
		Anzahl	%		1 000 DM			%	
26.11	H.v.Flachglas	9 441	-40,7	-39,8	33 674	3 833	37 507	-30,9	-36,0
26.12	Veredlg.u.Verarb.v. Flachglas	100 718	-29,7	1,7	338 430	25 897	364 327	-26,7	-0,6
26.13	H.v.Hohlglas	103 925	-20,6	-4,7	301 071	20 552	321 623	-21,1	-2,6
26.14	H.v.Glasfaser	22 755	-24,2	-14,7	72 669	7 262	79 931	-36,2	-29,7
26.15	H.,Veredlg.u.Verarb.v. sonst.Glas,techn.Glasw.	69 221	-13,5	-24,5	182 878	10 374	193 252	-30,3	3,1
26.2	Keramik (oh.Ziegelei u. Baukeramik)	158 880	-19,1	-7,8	430 416	51 533	481 949	-9,5	2,0
26.21	H.v.keramischen Haus- haltsw.u.Ziergegenst. ..	63 192	-18,4	-11,3	146 566	4 324	150 890	-10,0	-1,3
26.22	H.v.Sanitärkeramik	9 577	-15,2	-4,5	28 872	10 675	39 547	-14,8	46,0
26.23	H.v.Isolatoren u. Isolierteilen a.Keramik	5 550	-13,5	-38,9	10 927	591	11 518	-14,2	-35,3
26.24	H.v.keramischen Erzeugn. f.sonst.techn.Zwecke ...	22 119	-24,3	10,3	55 247	1 715	56 962	-17,5	5,4
26.25	H.v.keramischen Erzeugnissen ang	9 824	-21,5	-34,0	26 424	46	26 470	-15,7	-15,7
26.26	H.v.feuerfesten keramischen Werkstoffen	48 618	-18,5	3,4	162 380	34 182	196 562	-4,0	3,8
26.30	H.v.keramischen Wand-u. Bodenfliesen u.-platten	44 436	-16,5	-5,8	95 321	7 549	102 870	-35,3	5,4
26.40	Ziegelei,H.v.sonst. Baukeramik	74 987	-24,0	0,8	186 294	19 041	205 335	-37,7	16,1
26.5	H.v.Zement,Kalk u. gebranntem Gips	90 718	-25,5	-4,3	382 609	36 277	418 886	-28,4	13,9
26.51	H.v.Zement	67 647	-26,6	-5,4	301 380	29 372	330 752	-30,0	15,9
26.52	H.v.Kalk	18 336	-16,5	-1,0	67 435	3 958	71 393	-15,9	15,9
26.53	H.v.gebranntem Gips	4 735	-38,1	-0,3	13 794	2 947	16 741	-39,9	-19,0
26.6	H.v.Erzeugnissen a. Beton,Zement u.Gips	439 289	-24,4	0,1	1 630 183	190 833	1 821 016	-25,0	0,6
26.61	H.v.Betonerzeugnissen f. d.Bau u.Kalksandsteinen	265 386	-25,1	-4,5	904 544	111 045	1 015 589	-19,6	-4,6
26.62	H.v.Gipserzeugnissen f. d.Bau	19 208	-18,4	1,4	101 501	27 034	128 535	-17,3	7,7
26.63	H.v.Transportbeton	88 529	-14,0	19,1	423 301	28 610	451 911	-27,6	11,4
26.64	H.v.Mörtel	32 517	-34,8	0,6	112 612	15 864	128 476	-46,2	14,8
26.65	H.v.Faserzementwaren	20 944	-38,6	-3,7	46 363	6 083	52 446	-38,0	1,8
26.66	H.v.Erzeugnissen a. Beton,Zement u.Gips ang	12 705	-21,8	-5,3	41 862	2 197	44 059	-30,2	-22,1
26.70	Be-u.Verarb.v.Natur- steinen ang	35 674	-15,6	1,9	120 174	12 538	132 712	-12,6	1,3
26.8	H.v.sonst.Mineral- erzeugnissen	124 547	-18,1	-1,2	377 846	65 840	443 686	-27,8	-3,8
26.81	H.v.Mühl-,Polier-u.ä. Steinen,Schleifwerkzeug.	42 369	-18,5	0,3	104 027	15 889	119 916	-26,8	-1,0
26.82	H.v.Mineraler- zeugnissen ang	82 178	-18,0	-2,0	273 819	49 951	323 770	-28,1	-4,8
DJ	Metallergzg.u.-bearb., H.v.Metallergzeugnissen .	4 271 589	-13,1	-4,7	15 315 311	1 114 297	16 429 608	-15,0	-3,4
27	Metallergzg.u.-bearbeitung.	1 485 159	-11,1	-5,1	5 711 452	463 665	6 175 117	-22,9	-6,7
27.10	Erzeugung v.Roheisen, Stahl,Ferroleg.(EGKS) ..	490 495	-6,7	-7,5	2 184 032	92 361	2 276 393	-25,3	-6,3

1) Klassifikation der Wirtschaftszweige, Ausgabe 1993 (WZ 93).

3 Unternehmen
3.2 Bruttolohn- und -gehaltssumme sowie Umsatz
3.2.1 Im Dezember 1996
Deutschland

Nr.der Klas- sifika- tion 1)	Wirtschaftsgliederung	Bruttolohn- und -gehaltssumme			Umsatz				
		Insgesamt	Veränd. zum Vor-		aus eigenen Erzeugnissen und Leistungen	sonstiger Umsatz	Insgesamt	Veränd. zum Vor-	
			monat	jahres- monat				monat	jahres- monat
		Anzahl	%		1 000 DM			%	
27.2	H.v.Rohren	216 253	-10,0	-13,0	739 595	52 588	792 183	-19,0	-13,7
27.21	H.v.Rohren u.Rohrstücken a.Gußeisen	43 912	-8,1	-31,6	121 259	6 428	127 687	-25,9	-26,5
27.22	H.v.Stahlrohren u.Rohr- stücken a. Eisen u.Stahl	172 341	-10,5	-6,5	618 336	46 160	664 496	-17,5	-10,6
27.3	Sonst.erste Bearb.v.Ei- sen,Stahl,H.v.Ferroleg.	98 713	-16,8	-1,1	384 128	15 200	399 328	-28,8	-3,1
27.31	H.v.Blankstahl	9 023	-16,2	-39,8	40 601	693	41 294	-20,8	-42,0
27.32	H.v.Kaltband unter 500 mm Breite	44 294	-13,9	6,4	165 700	3 665	169 365	-28,4	-1,5
27.33	H.v.Kaltprofilen	5 947	-17,4	40,8	.	.	28 142	-38,6	71,1
27.34	H.v.gezogenem Draht	29 293	-19,8	-10,7	111 551	6 715	118 266	-31,4	-9,1
27.35	Erste Bearb.v.Eisen u. Stahl ang,H.v.Ferroleg.	10 156	-20,3	64,7	.	.	42 261	-21,0	88,9
27.4	Erzeugung u.erste Bearb. v.NE-Metallen	360 515	-15,4	-1,1	1 664 557	244 938	1 909 495	-20,4	-5,4
27.41	Erzeugung u.erste Bearb. v.Edelmetallen	14 852	-33,4	11,5	56 375	21 883	78 258	-15,0	7,5
27.42	Erzeugung u.erste Bearb. v.Aluminium	186 372	-13,1	-1,0	878 539	151 635	1 030 174	-22,9	-3,3
27.43	Erzeugung u.erste Bearb. v.Blei,Zink u.Zinn	18 724	-11,6	4,0	89 765	8 404	98 169	-20,5	6,6
27.44	Erzeugung u.erste Bearb. v.Kupfer	126 004	-17,7	-2,5	597 813	57 198	655 011	-16,3	-7,9
27.45	Erzeugung u.erste Bearb. v.sonst.NE-Metallen	14 563	-4,0	-5,9	42 065	5 818	47 883	-22,8	-38,6
27.5	Gießereiindustrie	319 183	-11,5	-1,0	739 140	58 578	797 718	-22,1	-4,8
27.51	Eisengießerei	151 826	-14,1	7,3	328 235	11 371	339 606	-24,7	4,0
27.52	Stahlgießerei	32 572	-11,6	-16,8	80 428	6 565	86 993	-16,6	-8,2
27.53	Leichtmetallgießerei	98 420	-11,7	-1,7	248 051	10 073	258 124	-23,6	-13,8
27.54	Buntmetallgießerei	36 365	3,1	-12,4	82 426	30 569	112 995	-13,5	-3,4
28	H.v.Metallerzeugnissen ...	2 786 430	-14,1	-4,4	9 603 859	650 632	10 254 491	-9,5	-1,4
28.1	Stahl-u.Leichtmetallbau ..	600 967	-10,4	-3,6	2 953 472	85 049	3 038 521	15,8	3,0
28.11	H.v.Stahl-u.Leicht- metallkonstruktionen ...	468 290	-10,5	-3,8	2 289 070	71 556	2 360 626	16,7	5,9
28.12	H.v.Ausbau-elementen a. Stahl u.Leichtmetall ...	132 677	-10,0	-3,0	664 402	13 493	677 895	12,9	-5,9
28.2	Kessel-u.Behälterbau (oh.H.v.Dampfkesseln) ..	161 843	-17,1	-3,4	526 263	124 363	650 626	-17,4	0,5
28.21	H.v.Tanks u.Sammel- behältern	66 383	-9,4	-3,5	243 047	12 736	255 783	5,3	-7,9
28.22	H.v.Zentralheizungs- Heizkörpern u.-Kesseln .	95 460	-21,8	-3,4	283 216	111 627	394 843	-27,5	6,7
28.30	H.v.Dampfkesseln (oh. Zentralheizungskessel) .	220 150	-11,1	-12,2	1 133 074	10 481	1 143 555	9,7	-4,8
28.40	H.v.Schmiede-,Press-, Zieh-,Stanzteilen u.ä. .	336 172	-13,9	-7,0	927 463	23 487	950 950	-22,2	-3,8
28.5	Oberfläch.veredlg.,Wär- mebehandlg.,Mechanik ang	261 758	-13,1	2,7	668 797	20 815	689 612	-16,9	0,5
28.51	Oberfläch.veredlg.u. Wärmebehandlung	137 379	-13,8	3,5	352 375	6 424	358 799	-19,1	5,8
28.52	Mechanik ang	124 379	-12,3	1,9	316 422	14 391	330 813	-14,5	-4,7

1) Klassifikation der Wirtschaftszweige, Ausgabe 1993 (WZ 93).

3 Unternehmen
3.2 Bruttolohn- und -gehaltssumme sowie Umsatz
3.2.1 Im Dezember 1996
Deutschland

Nr.der Klas- sifikation 1)	Wirtschaftsgliederung	Bruttolohn- und -gehaltssumme			Umsatz				
		Insgesamt	Veränd. zum Vor-		aus eigenen Erzeugnissen und Leistungen	sonstiger Umsatz	Insgesamt	Veränd. zum Vor-	
			monat	jahres- monat				monat	jahres- monat
28.6	H.v.Schneidw.,Werkzeug., Schlössern u.Beschlägen	546 742	-17,0	-3,5	1 448 009	164 971	1 612 980	-22,4	1,0
28.61	H.v.Schneidwaren u. Bestecken	32 816	-21,4	3,9	99 261	42 622	141 883	-28,5	20,3
28.62	H.v.Werkzeugen	273 877	-13,7	-1,7	689 954	60 052	750 006	-13,4	-7,3
28.63	H.v.Schlössern u. Beschlägen	240 049	-20,0	-6,3	658 794	62 297	721 091	-29,0	7,6
28.7	H.v.sonst.EBM-Waren	658 798	-15,5	-4,6	1 946 781	221 466	2 168 247	-20,9	-6,9
28.71	H.v.Behältern a.Eisen u. Stahl	15 139	-21,9	-3,6	60 420	1 575	61 995	-18,7	2,7
28.72	H.v.Verpackungen u. Verschlüssen a.Metall ..	77 655	-10,4	-0,8	272 604	19 246	291 850	-21,2	-9,9
28.73	H.v.Drahtwaren	64 724	-9,4	-1,4	189 633	27 083	216 716	-21,7	-9,8
28.74	H.v.Schrauben,Nieten, Ketten u.Federn	182 671	-16,7	-4,5	447 813	28 998	476 811	-25,0	-8,3
28.75	H.v.EBM-Waren ang	318 609	-16,7	-6,2	976 311	144 564	1 120 875	-19,0	-5,4
DK	Maschinenbau	5 678 039	-15,3	-2,3	23 822 206	2 130 943	25 953 149	12,3	-2,2
29	Maschinenbau	5 678 039	-15,3	-2,3	23 822 206	2 130 943	25 953 149	12,3	-2,2
29.1	H.v.Masch.f.d.Erzeugung u.Nutzung v.mech.Energie	1 261 329	-13,2	-3,2	4 283 983	442 357	4 726 340	-1,8	6,2
29.11	H.v.Verbrenn.mot.u.Turb. (oh.Straßenfahrz.u.ä.) .	180 707	-14,0	-0,7	1 352 332	36 410	1 388 742	77,1	40,7
29.12	H.v.Pumpen u. Kompressoren	321 667	-19,9	-4,6	1 125 213	92 641	1 217 854	-0,4	-0,9
29.13	H.v.Armaturen	344 655	-12,3	-2,2	845 768	122 197	967 965	-27,7	-5,2
29.14	H.v.Lagern,Getrieben, Zahnradern,Antriebsselem.	414 300	-7,6	-4,0	960 670	191 109	1 151 779	-21,5	-5,2
29.2	H.v.sonst.Maschinen f. unspezifische Verwendung	1 429 835	-14,5	-0,3	6 948 419	410 425	7 358 844	33,0	0,8
29.21	H.v.öfen u.Brennern	76 837	-15,8	12,7	373 925	18 364	392 289	61,1	24,0
29.22	H.v.Hebezeugen u. Fördermitteln	458 905	-13,2	-5,2	2 175 175	91 467	2 266 642	28,9	-0,1
29.23	H.v.kälte-u.lufttechn. Erzeugn.f.gewerbl.Zwecke	341 959	-11,3	-0,2	1 849 393	93 653	1 943 046	37,9	-2,9
29.24	H.v.Maschinen f.unspezi- fische Verwendung ang ..	552 134	-17,1	2,4	2 549 926	206 941	2 756 867	29,9	1,5
29.3	H.v.land-u.forstw. Maschinen	166 187	-11,6	-3,6	717 768	71 014	788 782	0,9	9,0
29.31	H.v.Ackerschleppern	47 455	-11,7	-10,2	350 900	41 002	391 902	3,0	13,4
29.32	H.v.sonst.land-u. forstw.Maschinen	118 732	-11,6	-0,8	366 868	30 012	396 880	-1,1	4,9
29.40	H.v.Werkzeugmaschinen	678 882	-17,7	-4,1	2 983 093	159 574	3 142 667	22,1	-5,6
29.5	H.v.Masch.f.sonst.best. Wirtschaftszweige	1 690 267	-14,1	-1,7	7 237 001	644 131	7 881 132	14,1	-8,9
29.51	H.v.Masch.f.Metallerzeu- gung,Walzwerkseinr.usw .	129 573	-11,5	-0,8	407 098	7 089	414 187	-13,1	-45,7
29.52	H.v.Bergwerks-,Bau-u. Baustoffmaschinen	274 954	-6,1	-3,5	1 372 559	353 769	1 726 328	19,9	16,3
29.53	H.v.Masch.f.Ernährungs- gewerbe u.Tabakverarb. .	148 733	-24,3	-12,4	639 211	70 345	709 556	18,7	-18,6
29.54	H.v.Masch.f.d.Textil-, Bekleidg.-u.Ledergewerbe	266 133	-15,9	-4,4	1 000 849	73 526	1 074 375	4,8	-15,8
29.55	H.v.Masch.f.d.Papier- gewerbe	98 308	-15,4	5,4	436 625	7 818	444 443	-7,0	-17,0

1) Klassifikation der Wirtschaftszweige, Ausgabe 1993 (WZ 93).

3 Unternehmen
3.2 Bruttolohn- und -gehaltssumme sowie Umsatz
3.2.1 Im Dezember 1996
Deutschland

Nr. der Klas- sifikation 1)	Wirtschaftsgliederung	Bruttolohn- und -gehaltssumme			Umsatz				
		Insgesamt	Veränd. zum Vor-		aus eigenen Erzeugnissen und Leistungen	sonstiger Umsatz	Insgesamt	Veränd. zum Vor-	
			monat	jahres- monat				monat	jahres- monat
		Anzahl	%		1 000 DM				%
29.56	H.v.Masch.f.best.Wirt- schaftszweige ang	772 566	-14,0	1,4	3 380 659	131 584	3 512 243	21,4	-5,6
29.60	H.v.Waffen u.Munition	50 006	-31,7	-3,3	240 881	33 491	274 372	18,8	-5,1
29.7	H.v.Haushaltsgeräten ang .	401 533	-24,2	-4,7	1 411 061	369 951	1 781 012	-21,6	-1,0
29.71	H.v.elektrischen Haushaltsgeräten	362 122	-23,7	-2,1	1 277 444	355 803	1 633 247	-20,2	-0,3
29.72	H.v.nichtelektrischen Heiz-,Koch-u.ä.Gerät.ang	39 411	-28,4	-23,2	133 617	14 148	147 765	-34,0	-8,2
DL	H.v.Büromasch.,Dv-Gerät. u.-einr.;Elektrotech.usw	5 247 243	-14,3	-10,6	20 061 467	3 021 702	23 083 169	10,4	-5,0
30.0	H.v.Büromasch.,Dv-Gerät. u.-einr.	393 280	-37,1	-32,8	2 000 078	783 211	2 783 289	20,2	-9,4
30.01	H.v.Büromaschinen	61 036	-29,2	-3,8	225 249	166 177	391 426	-3,9	-0,4
30.02	H.v.Dv-Gerät.u.-einr.	332 244	-38,4	-36,3	1 774 829	617 034	2 391 863	25,4	-10,7
31	H.v.Geräten d.Elekttriz. erzlg.,-verteilung u.ä. .	2 751 702	-13,1	-12,5	9 967 913	724 202	10 692 115	5,6	-10,6
31.10	H.v.Elektromotoren,Gene- ratoren,Transformatoren	313 872	-12,5	0,8	1 068 410	93 431	1 161 841	0,4	3,6
31.20	H.v.Elekttriz.vertlg.-u. -schalteinrichtungen ...	1 772 371	-13,9	-5,2	6 539 510	251 269	6 790 779	17,7	-1,0
31.30	H.v.isol.Elektrokabeln, -leitungen u.-drähten ..	109 884	-9,4	-0,6	421 140	39 707	460 847	-19,1	-8,4
31.40	H.v.Akkumulatoren u. Batterien	52 300	-18,8	17,5	192 050	9 325	201 375	-11,5	3,3
31.50	H.v.elektrischen Lampen u.Leuchten	161 241	-17,2	-6,7	529 585	99 637	629 222	-17,5	0,2
31.6	H.v.elekt.r.Ausrüstg.ang ..	342 034	-7,6	-46,3	1 217 218	230 833	1 448 051	-11,3	-45,5
31.61	H.v.elekt.r.Ausrüstg.f. Motoren u.Fahrzeuge ang	204 215	-8,6	-59,8	769 646	149 805	919 451	-19,5	-58,5
31.62	H.v.sonst.elekt.r. Ausrüstg.ang	137 819	-6,1	7,2	447 572	81 028	528 600	7,8	20,8
32	Rundfunk-,Fernseh-u. Nachrichtentechnik	996 308	-2,8	3,9	4 541 136	939 504	5 480 640	18,5	7,8
32.10	H.v.elektronischen Bauelementen	236 073	1,3	-6,5	866 695	44 660	911 355	13,7	15,6
32.20	H.v.nachrichtentechni- schen Geräten u.Einr. ..	500 483	-1,6	18,4	2 514 176	406 975	2 921 151	32,0	23,0
32.30	H.v.Rundfunk-,Fernseh-, phono-,videotechn.Gerät.	259 752	-8,5	-8,4	1 160 265	487 869	1 648 134	2,3	-14,3
33	Medizin-,Mess-,Steuer- u.Regelungstechnik,Optik	1 105 953	-15,3	-6,2	3 552 340	574 785	4 127 125	7,3	-1,3
33.10	H.v.med.Geräten u.ortho- pädischen Vorrichtungen	347 429	-10,1	-1,0	1 017 958	223 659	1 241 617	10,1	5,5
33.20	H.v.Meß-,Kontroll-, Navig.-u.ä.Instr.u.Vorr.	521 665	-17,4	-10,0	1 589 285	241 228	1 830 513	2,9	-15,0
33.30	H.v.industriellen Prozeß-Steuerungsanlg. .	52 674	-11,5	-7,9	399 043	7 358	406 401	84,5	48,6
33.40	H.v.optischen u. fotografischen Geräten .	160 008	-19,1	-2,0	465 075	84 899	549 974	-7,2	15,6
33.50	H.v.Uhren	24 177	-18,6	-14,1	80 979	17 641	98 620	-22,5	0,3
DM	Fahrzeugbau	5 262 861	-23,1	7,8	24 846 801	4 233 074	29 079 875	-11,5	9,6
34	H.v.Kraftwagen u. Kraftwagenteilen	4 473 640	-24,6	9,0	20 521 767	3 919 267	24 441 034	-15,6	10,4

1) Klassifikation der Wirtschaftszweige, Ausgabe 1993 (WZ 93).

3 Unternehmen
3.2 Bruttolohn- und -gehaltssumme sowie Umsatz
3.2.1 Im Dezember 1996
Deutschland

Nr.der Klas- sifika- tion 1)	Wirtschaftsgliederung	Bruttolohn- und -gehaltssumme			Umsatz				
		Insgesamt	Veränd. zum Vor-		aus eigenen Erzeugnissen und Leistungen	sonstiger Umsatz	Insgesamt	Veränd. zum Vor-	
			monat	jahres- monat				monat	jahres- monat
		Anzahl	%		1 000 DM			%	
34.10	H.v.Kraftwagen u. Kraftwagenmotoren	3 031 589	-29,2	2,1	15 530 234	3 453 492	18 983 726	-14,3	4,2
34.20	H.v.Karosserien, Aufbauten u.Anhängern ..	189 670	-10,0	-8,4	843 355	81 762	925 117	-0,8	-0,9
34.30	H.v.Teilen u.ä.f.Kraft- wagen u.deren Motoren ..	1 252 381	-13,0	34,8	4 148 178	384 013	4 532 191	-23,0	51,4
35	Sonst.Fahrzeugbau	789 221	-13,6	1,6	4 325 034	313 807	4 638 841	19,1	5,6
35.1	Schiffbau	153 575	-14,3	-13,4	785 516	14 827	800 343	-39,7	-28,5
35.11	Schiffbau (oh.Boots-u. Yachtbau)	148 894	-14,2	-13,8	769 007	14 290	783 297	-37,9	-29,3
35.12	Boots- u.Yachtbau	4 681	-16,7	0,8	16 509	537	17 046	-74,6	36,6
35.20	Schienenfahrzeugbau	125 803	-18,4	-1,6	743 336	15 154	758 490	83,4	39,8
35.30	Luft-u.Raumfahrzeugbau ...	467 801	-11,5	9,3	2 684 278	265 823	2 950 101	48,2	13,4
35.4	H.v.Krafträdern,Fahrrä- dern u.Behindertenfahrz.	31 102	-14,9	-6,7	79 363	17 274	96 637	-16,9	-4,0
35.41	H.v.Krafträdern	3 570	-20,0	-3,4	.	.	6 175	-39,0	-31,3
35.42	H.v.Fahrrädern	18 411	-14,0	-12,9	46 251	10 566	56 817	-12,5	1,0
35.43	H.v.Behinderten- fahrzeugen	9 121	-14,4	7,2	.	.	33 645	-18,5	-5,0
35.50	Fahrzeugbau ang	10 940	-26,4	5,5	32 541	729	33 270	-29,5	24,8
DN	H.v.Möbeln,Schmuck,Mu- sikinstr.usw,Recycling .	1 081 958	-15,2	-2,0	3 963 899	393 915	4 357 814	-15,5	0,7
36	H.v.Möbeln,Schmuck, Musikinstr.,Sportger.usw	1 053 330	-15,2	-1,9	3 813 031	373 274	4 186 305	-16,1	0,3
36.1	H.v.Möbeln	793 204	-14,3	-2,0	2 890 864	227 948	3 118 812	-15,6	-1,8
36.11	H.v.Sitzmöbeln	192 842	-7,6	1,4	754 664	30 016	784 680	-14,1	0,8
36.12	H.v.Büro-u.Ladenmöbeln ...	119 748	-18,3	-6,9	442 169	32 007	474 176	0,0	-1,4
36.13	H.v.Küchenmöbeln	124 215	-20,9	0,4	497 909	62 005	559 914	-24,1	5,4
36.14	H.v.sonst.Möbeln	336 450	-13,4	-2,8	1 105 249	91 995	1 197 244	-17,4	-5,6
36.15	H.v.Matratzen	19 949	-18,6	-3,3	90 873	11 925	102 798	-15,5	-12,8
36.2	H.v.Schmuck u.ä. Erzeugnissen	32 984	-13,5	-5,9	128 491	7 611	136 102	-23,1	-0,6
36.21	Prägen v.Münzen u. Medaillen	1 011	-7,8	-26,5	.	.	2 744	-23,3	-54,5
36.22	H.v.Schmuck,Gold-u. Silberschmiedewaren	31 973	-13,7	-5,0	.	.	133 358	-23,1	1,9
36.30	H.v.Musikinstrumenten	22 995	-14,8	-1,5	63 992	6 065	70 057	3,6	11,7
36.40	H.v.Sportgeräten	25 195	-2,7	-3,9	69 307	10 687	79 994	-26,1	-12,5
36.50	H.v.Spielwaren	62 446	-21,2	-3,3	259 413	51 215	310 628	-18,4	24,1
36.6	H.v.sonst.Erzeugnissen ...	116 506	-20,3	0,7	400 964	69 748	470 712	-16,0	3,1
36.61	H.v.Phantasieschmuck	4 393	-0,4	-34,5	9 803	88	9 891	-16,3	-67,2
36.62	H.v.Besen u.Bürsten	21 235	-21,4	0,1	66 779	6 154	72 933	-19,2	-6,1
36.63	H.v.Erzeugnissen ang	90 878	-20,8	3,6	324 382	63 506	387 888	-15,4	11,3
37	Recycling	28 628	-14,7	-4,3	150 868	20 641	171 509	3,9	11,1
37.10	Recycling v.Schrott	12 723	-16,2	4,9	78 236	11 499	89 735	-1,5	8,8
37.20	Recycling v.nichtmetall. Altmat.u.Reststoffen ...	15 905	-13,4	-10,6	72 632	9 142	81 774	10,5	13,7

1) Klassifikation der Wirtschaftszweige, Ausgabe 1993 (WZ 93).

Klassifikation der Wirtschaftszweige, Ausgabe 1993 (WZ 93)

- mit Meldenummern des Güterverzeichnisses für Produktionsstatistiken, Ausgabe 1995 (GP 95) -

Bereich: Bergbau und Gewinnung von Steinen und Erden, Verarbeitendes Gewerbe

Vorbemerkung: Zur Wirtschaftsgliederung der WZ 93 sind in den meisten Fällen übereinstimmende vierstellige Meldenummern des Güterverzeichnisses für Produktionsstatistiken, Ausgabe 1995 (GP 95) angegeben (Spalte 4). Von dieser Regel abweichende Meldenummern des GP 95 sind fett gedruckt. Die den Zweigen der WZ 93 gegenübergestellten Meldenummern des GP 95 bezeichnen ihre typische Produktion, so daß danach die Zugehörigkeit zu einem bestimmten Wirtschaftszweig (Klasse der WZ 93) festgelegt werden kann.

In der ersten Spalte sind die Buchstaben der Abschnitte, die Buchstabenkombinationen der Unterabschnitte sowie die Nummern der Abteilungen, Gruppen und Klassen der WZ 93 angegeben. Die Reihenfolge der Wirtschaftszweige richtet sich nach der WZ 93. In der dritten Spalte ist die Bezeichnung des jeweiligen Wirtschaftszweiges der WZ93 angegeben.

In der zweiten Spalte ist die Zuordnung der Klassen (Viersteller) der WZ 93 zu den neuen Hauptgruppen des Bereiches Bergbau und Gewinnung von Steinen und Erden, Verarbeitendes Gewerbe durch folgende Buchstaben gekennzeichnet: A = Vorleistungsgüterproduzenten, B = Investitionsgüterproduzenten, GG = Gebrauchsgüterproduzenten, VG = Verbrauchsgüterproduzenten.

Hinweis: Angaben zum Merkmal Auftragseingang müssen nur für die mit einem • gekennzeichneten Wirtschaftszweige gemeldet werden.

Abkürzungen: a.n.g. = anderweitig nicht genannt; einschl. = einschließlich; HG = Hauptgruppe; NE= Nichteisen-; u.ä. = und ähnliche(s).

Nr. der Klassifikation	HG	Wirtschaftsgliederung	Entsprechende Meldenummern des Güterverzeichnisses für Produktionsstatistiken, Ausgabe 1995 1)	Nr. der Klassifikation	HG	Wirtschaftsgliederung	Entsprechende Meldenummern des Güterverzeichnisses für Produktionsstatistiken, Ausgabe 1995 1)
10.10	A	Steinkohlenbergbau und -brikett-herstellung	1010	15.71	A	Herstellung von Futtermitteln für Nutztiere	1571
10.20	A	Braunkohlenbergbau und -brikett-herstellung	1020	15.72	VG	Herstellung von Futtermitteln für sonstige Tiere	1572
10.30	A	Torfgewinnung und -veredlung	1030	15.81	VG	Herstellung von Backwaren (ohne Dauerbackwaren)	1581
11.10	A	Gewinnung von Erdöl und Erdgas	1110	15.82	VG	Herstellung von Dauerbackwaren	1582
11.20	A	Erbringung von Dienstleistungen bei der Gewinnung von Erdöl und Erdgas	1120	15.83	VG	Zuckerindustrie	1583
12.00	A	Bergbau auf Uran- und Thoriumerze	1200	15.84	VG	Herstellung von Süßwaren (ohne Dauerbackwaren)	1584
13.10	A	Eisenerzbergbau	1310	15.85	VG	Herstellung von Teigwaren	1585
13.20	A	NE-Metallerzbergbau (ohne Bergbau auf Uran- und Thoriumerze)	1320	15.86	VG	Verarbeitung von Kaffee und Tee, Herstellung von Kaffee-Ersatz	1586
14.11	A	Gewinnung von Naturwerksteinen und Natursteinen a.n.g.	1411	15.87	VG	Herstellung von Würzen und Soßen	1587
14.12	A	Gewinnung von Kalk-, Dolomit-, Gips- und Anhydritstein sowie Kreide	1412	15.88	VG	Herstellung von homogenisierten und diätetischen Nahrungsmitteln	1588, 1598 12 598
14.13	A	Gewinnung von Schiefer	1413	15.89	VG	Herstellung von sonstigen Nahrungsmitteln (ohne Getränke)	1589
14.21	A	Gewinnung von Kies und Sand	1421	15.91	VG	Herstellung von Spirituosen	1591
14.22	A	Gewinnung von Ton und Kaolin	1422	15.92	A	Alkoholbrennerei	1592
14.30	A	Bergbau auf chemische und Düngemittelminerale	1430	15.93	VG	Herstellung von Wein aus frischen Trauben	1593, 1598 12 596
14.40	A	Gewinnung von Salz	1440	15.94	VG	Herstellung von Apfelwein und sonstigen Fruchtweinen	1594
14.50	A	Gewinnung von Steinen und Erden a.n.g., sonstiger Bergbau	1450	15.95	VG	Herstellung von Wermutwein und sonstigen aromatisierten Weinen	1595
15.11	VG	Schlachten (ohne Schlachten von Geflügel)	1511	15.96	VG	Herstellung von Bier	1596, 1598 12 595
15.12	VG	Schlachten von Geflügel	1512	15.97	A	Herstellung von Malz	1597
15.13	VG	Fleischverarbeitung	1513	15.98	VG	Mineralbrunnen, Herstellung von Erfrischungsgetränken	1598 11 301 bis 1598 11 307, 1598 12 301 bis 1598 12 309, 1598 12 591 bis 1598 12 594, 1598 12 597, 1598 12 599
15.20	VG	Fischverarbeitung	1520				
15.31	VG	Verarbeitung von Kartoffeln	1531				
15.32	VG	Herstellung von Frucht- und Gemüsesäften	1532, 1598 12 551 bis 1598 12 559				
15.33	VG	Verarbeitung von Obst und Gemüse a.n.g.	1533				
15.41	A	Herstellung von rohen Ölen und Fetten	1541	16.00	VG	Tabakverarbeitung	1600
15.42	VG	Herstellung von raffinierten Ölen und Fetten	1542	• 17.11	A	Baumwollaufbereitung und -spinnerei	1710 20 300, 1710 43, 1710 45 570, 1710 52, 1710 54
15.43	VG	Herstellung von Margarine u.ä. Nahrungsfetten	1543	• 17.12	A	Wollaufbereitung und Streichgarnspinnerei	1710 10, 1710 20 210 bis 1710 20 230, 1710 42 310 bis 1710 42 390, 1710 53 310 bis 1710 53 390, 1710 64, 1710 65
15.51	VG	Milchverarbeitung (ohne Herstellung von Speiseeis)	1551, 1598 12 700				
15.52	VG	Herstellung von Speiseeis	1552				
15.61	A	Mahl- und Schälsmühlen	1561				
15.62	A	Herstellung von Stärke und Stärkeerzeugnissen	1562				

1) Soweit nicht besonders aufgeführt, jeweils einschl. zugehöriger Reparaturen, Lohnarbeiten, Montagen sowie Eigen- und Lohnveredlungsarbeiten.

Nr. der Klassifikation	HG	Wirtschaftsgliederung	Entsprechende Meldenummern des Güterverzeichnis für Produktionsstatistiken, Ausgabe 1995 1)
• 17.13	A	Wollaufbereitung und Kammgarnspinnerei	1710 20 250 bis 1710 20 270, 1710 30, 1710 42 510 bis 1710 42 590, 1710 53 510 bis 1710 53 590, 1710 55 700, 1710 62, 1710 63
17.14	A	Flachsaufbereitung und -spinnerei	1710 20 400, 1710 44, 1710 45 700
17.15	A	Zwirnen und Texturieren von Filamentgarnen, Seidenaufbereitung und -spinnerei	1710 20 110 bis 1710 20 190, 1710 41, 1710 45 100 bis 1710 45 309, 1710 51, 1710 55 300, 1710 61
• 17.16	A	Nähgarnfertigung	1710 45 530 bis 1710 45 550, 1710 55 130 bis 1710 55 150, 1710 55 530 bis 1710 55 550
17.17	A	Sonstige Spinnstoffaufbereitung und Spinnerei	1710 20 500, 1710 46
• 17.21	A	Baumwollweberei	1720 20, 1720 32 122 bis 1720 32 390, 1720 32 921 bis 1720 32 990, 1720 33, 1720 40 101 bis 1720 40 709
• 17.22	A	Streichgarnweberei	1720 10 222 bis 1720 10 290, 1720 32 422 bis 1720 32 490
• 17.23	A	Kammgarnweberei	1720 10 322 bis 1720 10 390, 1720 32 522 bis 1720 32 590
• 17.24	A	Seiden- und Filamentgarnweberei	1720 10 100, 1720 31
17.25	A	Sonstige Weberei	1720 10 420 bis 1720 10 900, 1720 40 905 bis 1720 40 909
• 17.30	A	Textilveredlung	1730
• 17.40	VG	Herstellung von konfektionierten Textilwaren (ohne Bekleidung)	1740
• 17.51	VG	Herstellung von Teppichen	1751
• 17.52	A	Herstellung von Seilerwaren	1752
• 17.53	A	Herstellung von Vliesstoff und Erzeugnissen daraus (ohne Bekleidung)	1753
• 17.54	A	Textilgewerbe a.n.g.	1754
• 17.60	A	Herstellung von gewirktem und gestricktem Stoff	1760
• 17.71	VG	Herstellung von Strumpfwaren	1771
• 17.72	VG	Herstellung von Pullovern, Strickjacken u.ä.	1772
• 18.10	VG	Herstellung von Lederbekleidung	1810
• 18.21	VG	Herstellung von Arbeits- und Berufsbekleidung	1821
• 18.22	VG	Herstellung von Oberbekleidung (ohne Arbeits- und Berufsbekleidung)	1822
• 18.23	VG	Herstellung von Wäsche	1823
• 18.24	VG	Herstellung von sonstiger Bekleidung und Bekleidungszubehör	1824
18.30	VG	Zurichtung und Färben von Fellen, Herstellung von Pelzwaren	1830
• 19.10	A	Ledererzeugung	1910
• 19.20	VG	Lederverarbeitung (ohne Herstellung von Lederbekleidung und Schuhen)	1920

Nr. der Klassifikation	HG	Wirtschaftsgliederung	Entsprechende Meldenummern des Güterverzeichnis für Produktionsstatistiken, Ausgabe 1995 1)
• 19.30	VG	Herstellung von Schuhen	1930
• 20.10	A	Säge-, Hobel- u. Holzimprägnierwerke	2010
• 20.20	A	Furnier-, Sperrholz-, Holzfaserplatten- und Holzspanplattenwerke	2020
• 20.30	A	Herstellung von Konstruktionsteilen, Fertigbauteilen, Ausbauelementen und Fertigteilbauten aus Holz	2030
20.40	A	Herstellung von Verpackungsmitteln und Lagerbehältern aus Holz	2040
20.51	VG	Herstellung von Holzwaren a.n.g., Veredlung von Holzwaren	2051
20.52	VG	Herstellung von Kork-, Flecht- und Korbwaren	2052
• 21.11	A	Herstellung von Holzstoff und Zellstoff	2111
• 21.12	A	Herstellung von Papier, Karton und Pappe	2112
• 21.21	A	Herstellung von Wellpapier u. -pappe sowie von Verpackungsmitteln aus Papier, Karton und Pappe	2121
• 21.22	VG	Herstellung von Haushalts-, Hygiene- und Toilettenartikeln aus Zellstoff und Papier	2122
• 21.23	A	Herstellung von Schreibwaren und Bürobedarf aus Papier, Karton und Pappe	2123, 2222 20
• 21.24	A	Herstellung von Tapeten	2124
• 21.25	A	Herstellung von sonstigen Waren aus Papier, Karton und Pappe	2125
22.11	VG	Buchverlag und Musikverlag	2211
22.12	VG	Zeitungsverlag	2212, 2213 10 050
22.13	VG	Zeitschriftenverlag	2213 10 093 bis 2213 10 099
22.14	VG	Verlag von bespielten Tonträgern	2214
22.15	VG	Sonstiges Verlagsgewerbe	2215
• 22.21	A	Zeitungsdruckerei	2221
• 22.22	A	Druckerei (ohne Zeitungsdruckerei)	2222 11, 2222 12, 2222 13, 2222 31, 2222 32
• 22.23	A	Druckweiterverarbeitung	2223
• 22.24	A	Satzherstellung und Reproduktion	2224
• 22.25	A	Sonstiges Druckgewerbe	2225
• 22.31	A	Vervielfältigung von bespielten Tonträgern	2231
• 22.32	A	Vervielfältigung von bespielten Bildträgern	2232
• 22.33	A	Vervielfältigung von bespielten Datenträgern	2233
23.10	A	Kokerei	2310
23.20	A	Mineralölverarbeitung	2320
23.30	A	Herstellung und Verarbeitung von Spalt- und Brutstoffen	2330
• 24.11	A	Herstellung von Industriegasen	2411
• 24.12	A	Herstellung von Farbstoffen und Pigmenten	2412
• 24.13	A	Herstellung von sonstigen anorganischen Grundstoffen und Chemikalien	2413
• 24.14	A	Herstellung von sonstigen organischen Grundstoffen und Chemikalien	2414
• 24.15	A	Herstellung von Düngemitteln und Stickstoffverbindungen	2415
• 24.16	A	Herstellung von Kunststoff in Primärformen	2416

1) Soweit nicht besonders aufgeführt, jeweils einschl. zugehöriger Reparaturen, Lohnarbeiten, Montagen sowie Eigen- und Lohnveredlungsarbeiten.

Nr. der Klassifikation	HG	Wirtschaftsgliederung	Entsprechende Meldenummern des Güterverzeichnis für Produktionsstatistiken, Ausgabe 1995 1)
• 24.17	A	Herstellung von synthetischem Kautschuk in Primärformen	2417
• 24.20	A	Herstellung von Schädlingsbekämpfungs- und Pflanzenschutzmitteln	2420
• 24.30	A	Herstellung von Anstrichmitteln, Druckfarben und Kitten	2430
• 24.41	A	Herstellung von pharmazeutischen Grundstoffen	2441
• 24.42	VG	Herstellung von pharmazeutischen Spezialitäten und sonstigen pharmazeutischen Erzeugnissen	2442
• 24.51	VG	Herstellung von Seifen, Wasch-, Reinigungs- und Poliermitteln	2451
• 24.52	VG	Herstellung von Duft- und Körperpflegemitteln	2452
• 24.61	A	Herstellung von pyrotechnischen Erzeugnissen	2461
• 24.62	A	Herstellung von Klebstoffen und Gelatine	2462
• 24.63	A	Herstellung von etherischen Ölen	2463
• 24.64	A	Herstellung von fotochemischen Erzeugnissen	2464
• 24.65	VG	Herstellung von unbespielten Ton-, Bild- und Datenträgern	2465
• 24.66	A	Herstellung von chemischen Erzeugnissen a.n.g.	2466
• 24.70	A	Herstellung von Chemiefasern	2470
• 25.11	A	Herstellung von Bereifungen	2511
• 25.12	A	Runderneuerung von Bereifungen	2512
• 25.13	A	Herstellung von sonst. Gummiwaren	2513
• 25.21	A	Herstellung von Platten, Folien, Schläuchen und Profilen aus Kunststoff	2521
• 25.22	A	Herstellung von Verpackungsmitteln aus Kunststoff	2522
• 25.23	A	Herstellung von Baubedarfsartikeln aus Kunststoff	2523
• 25.24	A	Herstellung von sonstigen Kunststoffwaren	2524
• 26.11	A	Herstellung von Flachglas	2611
• 26.12	A	Veredlung und Verarbeitung von Flachglas	2612
• 26.13	A	Herstellung von Hohlglas	2613
• 26.14	A	Herstellung von Glasfaser	2614
• 26.15	A	Herstellung, Veredlung und Verarbeitung von sonstigem Glas einschließlich technischen Glaswaren	2615
• 26.21	VG	Herstellung von keramischen Haushaltswaren und Ziergegenständen	2621
• 26.22	A	Herstellung von Sanitärkeramik	2622
• 26.23	A	Herstellung von Isolatoren und Isolierteilen aus Keramik	2623
• 26.24	A	Herstellung von keramischen Erzeugnissen für sonstige technische Zwecke	2624
• 26.25	A	Herstellung von keramischen Erzeugnissen a.n.g.	2625
• 26.26	A	Herstellung von feuerfesten keramischen Werkstoffen	2626
• 26.30	A	Herstellung von keramischen Wand- und Bodenfliesen und -platten	2630
• 26.40	A	Ziegelei, Herstellung von sonstiger Baukeramik	2640
• 26.51	A	Herstellung von Zement	2651
• 26.52	A	Herstellung von Kalk	2652
• 26.53	A	Herstellung von gebranntem Gips	2653

Nr. der Klassifikation	HG	Wirtschaftsgliederung	Entsprechende Meldenummern des Güterverzeichnis für Produktionsstatistiken, Ausgabe 1995 1)
• 26.61	A	Herstellung von Betonerzeugnissen für den Bau und von Kalksandsteinen	2661, 2666 12 001 bis 2666 12 005
• 26.62	A	Herstellung von Gipserzeugnissen für den Bau	2662
• 26.63	A	Herstellung von Transportbeton	2663
• 26.64	A	Herstellung von Mörtel	2664
• 26.65	A	Herstellung von Faserzementwaren	2665
• 26.66	A	Herstellung von Erzeugnissen aus Beton, Zement und Gips a.n.g.	2666 11, 2666 12 006 bis 2666 12 009
• 26.70	A	Be- und Verarbeitung von Natursteinen a.n.g.	2670
• 26.81	A	Herstellung von Mühlsteinen, Steinen zum Zerfasern, Poliersteinen und Schleifwerkzeugen	2681
• 26.82	A	Herstellung von Mineralerzeugnissen a.n.g.	2682
• 27.10	A	Erzeugung von Roheisen, Stahl und Ferrolegierungen (EGKS) 2)	2710
• 27.21	A	Herstellung von Rohren, Rohrform-, Rohrverschluß- und Rohrverbindungsstücken aus Gußeisen	2721
• 27.22	A	Herstellung v. Stahlrohren, Rohrform-, Rohrverschluß- und Rohrverbindungsstücken aus Eisen und Stahl	2722
• 27.31	A	Herstellung von Blankstahl	2731
• 27.32	A	Herstellung von Kaltband unter 500 mm Breite	2732
• 27.33	A	Herstellung von Kaltprofilen	2733
• 27.34	A	Herstellung von gezogenem Draht	2734
• 27.35	A	Erste Bearbeitung von Eisen und Stahl a.n.g., Herstellung von Ferrolegierungen (nicht EGKS) 2)	2735
• 27.41	A	Erzeugung und erste Bearbeitung von Edelmetallen	2741
• 27.42	A	Erzeugung und erste Bearbeitung von Aluminium	2742
• 27.43	A	Erzeugung und erste Bearbeitung von Blei, Zink und Zinn	2743
• 27.44	A	Erzeugung und erste Bearbeitung von Kupfer	2744
• 27.45	A	Erzeugung und erste Bearbeitung von sonstigen NE-Metallen	2745
• 27.51	A	Eisengießerei	2751
• 27.52	A	Stahlgießerei	2752
• 27.53	A	Leichtmetallgießerei	2753
• 27.54	A	Buntmetallgießerei	2754
• 28.11	B	Herstellung von Stahl- und Leichtmetallkonstruktionen	2811
• 28.12	B	Herstellung von Ausbauelementen aus Stahl und Leichtmetall	2812
• 28.21	B	Herstellung von Tanks und Sammelbehältern	2821
• 28.22	B	Herstellung von Heizkörpern für Zentralheizungen und von Zentralheizungskesseln	2822
• 28.30	B	Herstellung von Dampfkesseln (ohne Zentralheizungskessel)	2830
• 28.40	A	Herstellung von Schmiede-, Preß-, Zieh- und Stanzteilen, gewalzten Ringen und pulvermetallurgischen Erzeugnissen	2840, 2875 27 497
• 28.51	A	Oberflächenveredlung und Wärmebehandlung	2851
• 28.52	A	Mechanik a.n.g.	2852
• 28.61	VG	Herstellung von Schneidwaren und Bestecken	2861

1) Soweit nicht besonders aufgeführt, jeweils einschl. zugehöriger Reparaturen, Lohnarbeiten, Montagen sowie Eigen- und Lohnveredlungsarbeiten.

2) Europäische Gemeinschaft für Kohle und Stahl.

Nr. der Klassifikation	HG	Wirtschaftsgliederung	Entsprechende Meldenummern des Güterverzeichnis für Produktionsstatistiken, Ausgabe 1995 1)
• 28.62	B	Herstellung von Werkzeugen	2862
• 28.63	A	Herstellung von Schlössern und Beschlägen	2863
• 28.71	B	Herstellung von Behältern aus Eisen und Stahl	2871
• 28.72	A	Herstellung von Verpackungen und Verschlüssen aus Eisen, Stahl und NE-Metall	2872
• 28.73	A	Herstellung von Drahtwaren	2873
• 28.74	A	Herstellung von Schrauben, Nieten, Ketten und Federn	2874
• 28.75	A	Herstellung von Eisen-, Blech- und Metallwaren a.n.g.	2875 (ohne 2875 27 497)
• 29.11	B	Herstellung von Verbrennungsmotoren und Turbinen (ohne Motoren für Luft- und Straßenfahrzeuge)	2911
• 29.12	B	Herstellung von Pumpen und Kompressoren	2912
• 29.13	B	Herstellung von Armaturen	2913
• 29.14	B	Herstellung von Lagern, Getrieben, Zahnrädern und Antriebs-elementen	2914
• 29.21	B	Herstellung von Öfen und Brennern	2921
• 29.22	B	Herstellung von Hebezeugen und Fördermitteln	2922
• 29.23	B	Herstellung von kälte- und lufttechnischen Erzeugnissen für gewerbliche Zwecke	2923
• 29.24	B	Herstellung von Maschinen für unspezifische Verwendung a.n.g.	2924
• 29.31	B	Herstellung von Ackerschleppern	2931
• 29.32	B	Herstellung von sonstigen land- und forstwirtschaftlichen Maschinen	2932
• 29.40	B	Herstellung von Werkzeugmaschinen	2940
• 29.51	B	Herstellung von Maschinen für die Metallherzeugung, von Walzwerkeinrichtungen und Gießmaschinen	2951
• 29.52	B	Herstellung von Bergwerks-, Bau- und Baustoffmaschinen	2952
• 29.53	B	Herstellung von Maschinen für das Ernährungsgewerbe und die Tabakverarbeitung	2953
• 29.54	B	Herstellung von Maschinen für das Textil-, Bekleidungs- und Leder-gewerbe	2954
• 29.55	B	Herstellung von Maschinen für das Papiergewerbe	2955
• 29.56	B	Herstellung von Maschinen für bestimmte Wirtschaftszweige a.n.g.	2956
• 29.60	A	Herstellung von Waffen und Munition	2960
• 29.71	GG	Herstellung von elektrischen Haushaltsgeräten	2971
• 29.72	GG	Herstellung v. nichtelektrischen Heiz-, Koch-, Heißwasser- und Heißluftgeräten a.n.g.	2972
• 30.01	B	Herstellung von Büromaschinen	3001
• 30.02	B	Herstellung von Datenverarbeitungsgeräten und -einrichtungen	3002
• 31.10	B	Herstellung von Elektromotoren, Generatoren und Transformatoren	3110
• 31.20	A	Herstellung von Elektrizitätsverteilungs- und -schalteinrichtungen	3120
• 31.30	A	Herstellung von isolierten Elektrokabeln, -leitungen und -drähten	3130

Nr. der Klassifikation	HG	Wirtschaftsgliederung	Entsprechende Meldenummern des Güterverzeichnis für Produktionsstatistiken, Ausgabe 1995 1)
• 31.40	A	Herstellung von Akkumulatoren und Batterien	3140
• 31.50	A	Herstellung von elektrischen Lampen und Leuchten	3150
• 31.61	A	Herstellung von elektrischen Ausrüstungen für Motoren und Fahrzeuge a.n.g.	3161
• 31.62	A	Herstellung von sonstigen elektrischen Ausrüstungen a.n.g.	3162
• 32.10	A	Herstellung von elektronischen Bauelementen	3210
• 32.20	B	Herstellung v. nachrichtentechnischen Geräten und Einrichtungen	3220
• 32.30	GG	Herstellung von Rundfunk- und Fernsehgeräten sowie phono- und videotechnischen Geräten	3230
• 33.10	B	Herstellung von medizinischen Geräten und orthopädischen Vorrichtungen	3310
• 33.20	B	Herstellung von Meß-, Kontroll-, Navigations- u.ä. Instrumenten und Vorrichtungen	3320
• 33.30	B	Herstellung von industriellen Prozeßsteuerungsanlagen	3330
• 33.40	GG	Herstellung von optischen und fotografischen Geräten	3340
• 33.50	GG	Herstellung von Uhren	3350
• 34.10	B	Herstellung von Kraftwagen und Kraftwagenmotoren	3410
• 34.20	B	Herstellung v. Karosserien, Aufbauten und Anhängern	3420
• 34.30	A	Herstellung v. Teilen und Zubehör für Kraftwagen und Kraftwagenmotoren	3430
• 35.11	B	Schiffbau (ohne Boots- und Yachtbau)	3511
• 35.12	GG	Boots- und Yachtbau	3512
• 35.20	B	Schiene-fahrzeugbau	3520
• 35.30	B	Luft- und Raumfahrzeugbau	3530
• 35.41	GG	Herstellung von Krafträdern	3541
• 35.42	GG	Herstellung von Fahrrädern	3542
• 35.43	GG	Herstellung von Behindertenfahrzeugen	3543
• 35.50	B	Fahrzeugbau a.n.g.	3550
• 36.11	GG	Herstellung von Sitzmöbeln	3611
• 36.12	B	Herstellung von Büro- und Ladenmöbeln	3612
• 36.13	GG	Herstellung von Küchenmöbeln	3613
• 36.14	GG	Herstellung von sonstigen Möbeln	3614
• 36.15	GG	Herstellung von Matratzen	3615
• 36.21	GG	Prägen von Münzen und Medaillen	3621
• 36.22	GG	Herstellung von Schmuck, Gold- und Silberschmiedewaren (oh. Phantasieschmuck)	3622
• 36.30	GG	Herstellung von Musikinstrumenten	3630
• 36.40	VG	Herstellung von Sportgeräten	3640
• 36.50	VG	Herstellung von Spielwaren	3650
• 36.61	VG	Herstellung von Phantasieschmuck	3661
• 36.62	VG	Herstellung von Besen und Bürsten	3662
• 36.63	VG	Herstellung von Erzeugnissen a.n.g.	3663
• 37.10	A	Recycling von Schrott	3710
• 37.20	A	Recycling von nichtmetallischen Altmaterialien und Reststoffen	3720

) Soweit nicht besonders aufgeführt, jeweils einschl. zugehöriger Reparaturen, Lohnarbeiten, Montagen sowie Eigen- und Lohnveredlungsarbeiten.

Statistisches Landesamt	MONATSBERICHT FÜR BETRIEBE IM BERGBAU UND VERARBEITENDEN GEWERBE				
Betriebs-Nr.: Bei Rückfragen bitte angeben.				Rechtsgrundlagen, Hinweise und kurze Erläuterungen auf der Rückseite des für Ihre Unterlagen bestimmten Erhebungsvordrucks	
Rücksendung erbeten bis spätestens:				Meldung erfolgt für Betrieb (Werk) in (PLZ, Ort)	
Statistisches Landesamt AN DIE GESCHÄFTSLEITUNG				Bitte teilen Sie uns mit, an wen wir uns bei Rückfragen wenden dürfen (freiwillige Angabe). Name: Tel.-Nr.: Die Richtigkeit der nachstehenden Angaben bestätigt: Ort, Datum, Unterschrift	
Falls Anschrift oder Firmierung nicht mehr zutrifft, bitte berichtigen.					
Betriebs-Nr.: WZ 93-Nr.: Unternehmens-Nr.: SST 1 - 9 (nicht erfassen)		Berichtsmonat/Jahr <div style="border: 1px solid black; width: 150px; height: 20px; margin: 5px;"></div>		Statistik-Nummer 001	
1 Tätige Personen (am Ende des Berichtsmonats)		Betriebsteile im Bergbau und Verarbeitenden Gewerbe			Baugewerbliche Betriebsteile
	WZ 93-Nr.: SST 10 - 13	WZ 93-Nr.: SST 10 - 13	WZ 93-Nr.: SST 10 - 13		Sonstige Betriebsteile (Handel, Transport, Landwirtschaft u. a. m.)
Gesamtzahl der tätigen Personen (einschl. tätiger Inhaber, -innen, ohne Heimarbeiter)	11	11	11	21	31
darunter: Arbeiter und Arbeiterinnen (einschl. gewerblich Auszubildende)	12	12	12	22	32
2 Umsatz im Berichtsmonat (ohne Umsatzsteuer) in vollen DM					
Inlandsumsatz (Umsatz im gesamten Bundesgebiet)	13	13	13	23	33
Auslandsumsatz sowie Umsatz mit deutschen Exporteuren	14	14	14		34
3 Auftragseingang im Berichtsmonat (ohne Umsatzsteuer) in vollen DM					
Inlandsaufträge	16	16	16		
Auslandsaufträge	17	17	17		
Angaben zu den Abschnitten 4 bis 8 bitte für den gesamten Betrieb machen (einschl. baugewerblicher und sonstiger Betriebsteile).			6 Stromversorgung im Berichtsmonat in kWh		
4 Geleistete Arbeiterstunden im Berichtsmonat (ohne Heimarbeiter- und Angestelltenstunden) in vollen Stunden			— Eigenerzeugung —		
Tatsächlich geleistete Arbeiterstunden der Arbeiter, -innen u. gewerblich Auszubildenden			aus Wasserkraft 61		
35			aus Kohle und sonst. Kraftquellen 62		
5 Löhne und Gehälter im Berichtsmonat (ohne Arbeitgeberanteile zur Sozialvers.) in vollen DM			— Fremdbezug —		
Bruttolohnsumme einschl. Vergütungen für gewerblich Auszubildende (o. Heimarb.-Löhne)			aus öffentlichem Netz 63		
36			von anderen Betrieben 64		
Bruttogehaltssumme einschl. Vergütungen für kaufm. und techn. Auszubildende			an öffentliches Netz 65		
37			Abgabe an andere Betriebe 66		
Berichtsquartal: Angaben zu den Abschnitten 7 und 8 sind nur mit den Monatsberichten März, Juni, September und Dezember für das zurückliegende Berichtsquartal zu machen.					
7 Gasverbrauch im Berichtsquartal Bitte Gasverbrauch möglichst in kWh angeben. in kWh oder m³			8 Heizöl-, Kohleversorgung im Berichtsquartal in vollen Tonnen		
Verbrauch von Erdgas einschl. Erdölgas m ³ – Angaben umgerechnet auf den Brennwert H ₀ = 35 169 kJ/m ³			Verbrauch im Berichtsquartal		
74 kWh			— Heizöl — leicht 41		Bestand am Ende des Berichtsquartals
72 m ³			mittelschwer, schwer 42		51
Verbrauch von Orts-, Kokerei- und Ferngas (ohne reines Erdgas), m ³ – Angaben umgerechnet auf den Brennwert H ₀ = 35 169 kJ/m ³			Steinkohle, auch ballastreicher Steinkohlenstaub u. -briketts 43		52
73 kWh			Steinkohlenkoks einschl. -koksgrus 44		53
71 m ³			Rohbraunkohle, Hartbraunkohle (nur Bayern) 45		54
Bemerkungen: (Wir bitten Sie um Hinweise, falls außergewöhnliche Verhältnisse die Angaben beeinflusst haben; Rückfragen können so weitgehend vermieden werden.)			Braunkohlenbriketts, Braunkohlenstaub und -koks 46		55
					56

Erläuterungen zum Monatsbericht für Betriebe im Bergbau und Verarbeitenden Gewerbe

(Kurzfassung)

Beachten Sie bitte bei der Ausfüllung des Berichts die ausführlichen Erläuterungen zum Monatsbericht für Betriebe

Zweck, Art und Umfang der Erhebung

Die Ergebnisse des Monatsberichts für Betriebe im Bergbau und Verarbeitenden Gewerbe dienen der kurzfristigen Beurteilung der konjunkturellen Lage sowie der regionalen und sektoralen Strukturpolitik. Sie stellen eine unentbehrliche Grundlage für zahlreiche Entscheidungen der gesetzgebenden Körperschaften, der Bundes- und Landesregierungen, der Verbände, Kammern und anderer Institutionen auf dem Gebiet der gesamten Wirtschaftspolitik dar. Insoweit haben die von Ihnen gemachten Angaben mittelbar auch Rückwirkungen zumindest auf die Rahmenbedingungen ihres Handelns. Darüber hinaus können die Ergebnisse des Monatsberichts für Sie auch unmittelbar, z. B. als Indikator für die Entwicklungen in der Sie betreffenden Branche, von Nutzen sein.

Der Monatsbericht erfaßt monatlich die produzierenden Betriebe von höchstens 68 000 Unternehmen des Bergbaus und des Verarbeitenden Gewerbes sowie die produzierenden Betriebe der anderen Unternehmen – jeweils ohne Baubetriebe und Betriebe der Elektrizitäts-, Gas-, Fernwärme- und Wasserversorgung.

Rechtsgrundlagen

- Gesetz über die Statistik für Bundeszwecke (Bundesstatistikgesetz - BStatG) vom 22. Januar 1987 (BGBl. I S. 462, 565), geändert durch Artikel 2 des Gesetzes vom 17. Januar 1996 (BGBl. I S. 34),
 - Artikel 2 der Verordnung vom 14. September 1984 (BGBl. I S. 1247),
 - Gesetz über die Statistik im Produzierenden Gewerbe (ProdGewG) in der Fassung der Bekanntmachung vom 30. Mai 1980 (BGBl. I S. 641), zuletzt geändert durch Artikel 3 der Verordnung vom 26. März 1991 (BGBl. I S. 846).
- Erhoben werden die Tatbestände zu § 2 Buchstabe A Ziffer I Nr. 1 - 5, 8 und 9 ProdGewG (Nr. 8 vierteljährlich). Die Auskunftspflicht ergibt sich aus § 9 ProdGewG in Verbindung mit §§ 15, 26 Abs. 4 Satz 1 BStatG. Danach sind die Leiter oder Inhaber der Unternehmen und die Leiter der Betriebe auskunftspflichtig. Verstöße gegen die Auskunftspflicht – als solche gelten auch Terminüberschreitungen – können nach § 23 BStatG als Ordnungswidrigkeit mit einer Geldbuße geahndet werden. Gemäß § 15 Abs. 6 BStatG haben Widerspruch und Anfechtungsklage gegen die Aufforderung zur Auskunftserteilung keine aufschiebende Wirkung.

Geheimhaltung, Hilfsmerkmale, Trennen und Löschen, Adreßdatei

Die erhobenen Einzelangaben werden nach § 16 BStatG grundsätzlich geheimgehalten, insbesondere werden sie nicht den Finanzämtern zugänglich gemacht. Nur in gesetzlich ausdrücklich geregelten Ausnahmefällen dürfen Einzelangaben übermittelt werden. Eine Übermittlung der erhobenen Einzelangaben ist nach § 10 ProdGewG in Verbindung mit § 16 Abs. 4, § 26 Abs. 3 BStatG an oberste Bundes- oder Landesbehörden in Form von Tabellen mit statistischen Ergebnissen zulässig, auch soweit Tabellenfelder nur einen einzigen Fall ausweisen. Eine Übermittlung von Einzelangaben mit Name und Anschrift ist ausgeschlossen.

Nach § 24 c des Gesetzes gegen Wettbewerbsbeschränkungen in der Fassung der Bekanntmachung vom 20. Februar 1990 (BGBl. I S. 235), das zuletzt durch Artikel 11 des Gesetzes vom 28. Oktober 1994 (BGBl. I S. 3210) geändert worden ist, dürfen der Monopolkommission für die Begutachtung der Entwicklung der Unternehmenskonzentration zusammengefaßte Einzelangaben über die vom Hundert-anteile der drei, sechs und zehn größten Unternehmen oder Betriebe des jeweiligen Wirtschaftsbereichs in der Bundesrepublik Deutschland übermittelt werden.

Die Pflicht zur Geheimhaltung besteht auch für die Personen, die Empfänger von Einzelangaben sind.

Name und Anschrift des Unternehmens bzw. Betriebes, Name und Telefonnummer der für eventuelle Rückfragen zur Verfügung stehenden Person, Meldung für Betrieb (Werk) in (PLZ, Ort) sowie Ort, Datum und Unterschrift sind Hilfsmerkmale, die lediglich der technischen Durchführung der Erhebung dienen. Sie werden nach Abschluß der Prüfung der Angaben vom Erhebungsvordruck getrennt, gesondert aufbewahrt und mit Ausnahme von Name und Anschrift des Unternehmens bzw. Betriebes spätestens nach Beendigung des Zeitraums der periodisch wiederkehrenden Erhebung vernichtet.

Die verwendete Betriebs- und Unternehmens-Nummer dient der Unterscheidung der in der Erhebung einbezogenen Betriebe. Sie besteht aus einer laufenden, frei vergebenen, jedoch länderspezifischen Nummer. Die WZ 93-Nummer ist die Nummer desjenigen Wirtschaftszweiges (Klasse der WZ 93 = Vierstelliger), in dem der jeweilige Betrieb seinen wirtschaftlichen Schwerpunkt hat.

Die Hilfsmerkmale Name und Anschrift sowie Betriebs- und Unternehmens-Nummer/WZ 93-Nummer werden zusammen mit dem Erhebungsmerkmal „Tätige Personen“ für die gemäß § 12 ProdGewG angeordnete Kartei der Unternehmen und ihrer Teile sowie zur Führung der gemäß § 13 BStatG vorgesehenen Adreßdatei verwendet.

Meldung

Grundsätzlich für den gesamten Betrieb – nicht für das Unternehmen – einschl. seiner nichtproduzierenden Teile und der in der Nähe liegenden Verwaltungs-, Reparatur-, Montage- und Hilfsbetriebe sowie der mit dem Betrieb verbundenen Kantinen und sonstigen Sozialeinrichtungen; einzubeziehen sind Baukolonnen und baugewerbliche Betriebsteile, die nicht zur Baubereitstellung melden.

Aufgliederung nach fachlichen Betriebsteilen bzw. Bereichen

Können aufgliedernde Angaben nicht eindeutig zugeordnet werden, sind sie anteilmäßig aufzuschlüsseln.

Baukolonnen für den Eigenbedarf sind zusammen mit den tätigen Personen in baugewerblichen Betriebsteilen in der Sammelposition „Baugewerbliche Betriebsteile“ zu melden.

1 Tätige Personen

Voll zu zählen sind auch Erkrankte, Urlauber, -innen, Teilzeitbeschäftigte, Kurzarbeiter, -innen, Strikende, von der Aussperrung Betroffene, Leiharbeiter, -innen.

Nicht zu melden sind Heimarbeiter, -innen, Zusteller im Verlagsgewerbe, unbezahlt mithelfende Familienangehörige mit weniger als 1/3 der üblichen Arbeitszeit – das sind im allgemeinen weniger als 55 Stunden im Monat – sowie Arbeitskräfte, die als Beauftragte anderer Betriebe im meldenden Betrieb Montage- und Reparaturarbeiten durchführen, und die aufgrund einer tarifvertraglichen Vorruhestandsregelung ausgeschiedenen Mitarbeiter, -innen.

2 Umsatz

Summe der Rechnungsendbeträge (ohne Umsatzsteuer) der im Berichtsmonat abgerechneten Lieferungen und Leistungen an Dritte – unabhängig vom Zahlungseingang – einschl. Verbrauchsteuern und getrennt in Rechnung gestellter Kosten für Fracht, Porto, Verpackung usw. Zu melden sind auch Erlöse aus Lieferungen und Leistungen an rechtlich selbständige Konzern- und Verkaufsgesellschaften.

Unmittelbar gewährte Preisnachlässe sind abzusetzen.

Umsätze aus dem Verkauf von Elektrizität, Fernwärme, Gas, Dampf und Wasser sind anteilig auf die fachlichen Betriebsteile zu verteilen.

3 Auftragseingang

Wert (ohne Umsatzsteuer und Preisnachlässe) der vom Betrieb/Unternehmen akzeptierten Aufträge auf Lieferung selbst hergestellter oder in Lohnarbeit gefertigter Erzeugnisse. Als Auftragseingänge zählen auch Verkäufe ab Lager, wenn Auftragseingang und Auslieferung zeitlich zusammenfallen.

Einzubeziehen sind Erlöse aus Reparaturen, Instandhaltungen, Installationen, Montagen und Lohnarbeiten sowie Verbrauchsteuern und Kosten für Fracht, Verpackung, Porto usw.

Nicht einzubeziehen sind Aufträge auf Lieferungen von Elektrizität, Fernwärme, Gas, Dampf, Wasser, Handelsware und „verkaufsfähige“ Produktionsrückstände sowie Aufträge über nichtindustrielle/nichthandwerkliche Leistungen, Aufträge die aus der Produktion einer im Ausland gelegenen Firma geliefert werden und unternehmensinterne Fabrikord.

Lautet die Auftragsbestätigung nur über eine Menge, so sind die Auftragswerte mit Hilfe der z. Z. des Auftragseingangs geltenden Tagespreise zu ermitteln. Bei Abrufaufträgen sind nur die Werte der Abrufe im Berichtsmonat als Auftrags-eingänge zu melden.

4 Arbeiterstunden

Tatsächlich geleistete – nicht die bezahlten – Stunden der Tätigen Personen (einschl. Leiharbeiter, -innen), die der Versicherungspflicht in der Arbeitslosenversicherung unterliegen. Bei Schichtbetrieben ist die Summe aller Stunden in allen Schichten anzugeben.

Einzubeziehen sind geleistete Über-, Nacht-, Sonn- und Feiertagsstunden. Nicht einzubeziehen sind ausgefallene Arbeiterstunden, auch wenn sie bezahlt wurden, sowie Arbeiterstunden für Montage- und Reparaturarbeiten von Beauftragten anderer Betriebe.

5 Löhne und Gehälter

Summe der Bruttobezüge der Tätigen Personen ohne Arbeitgeberanteile zur Sozialversicherung.

Einzubeziehen sind tariflich oder frei vereinbarte Zulagen (z. B. Akkord-, Nacht-, Schmutzzulagen), Naturalvergütungen, Vergütungen für ausgefallene Arbeitszeit (z. B. Urlaubslohn), Lohn- und Gehaltsfortzahlungen im Krankheitsfall und Zuschüsse des Arbeitgebers zum Krankengeld, Urlaubsbeihilfen, Gratifikationen, Gewinnbeteiligungen, tariflich oder frei vereinbarte Kindergelder und sonstige Familienzuschläge sowie Erziehungsbeihilfen, ferner vermögenswirksame Leistungen des Arbeitgebers sowie gezahlte Beträge an tätige Personen in eigenen Sozialeinrichtungen (z. B. Werksarzt) und andere Unternehmen für Leiharbeiter, -innen sowie Bezüge von Gesellschaftern, Vorstandsmitgliedern und anderen leitenden Kräften (soweit sie steuerlich als Einkünfte aus unselbständiger Arbeit gelten) und Provisionen und Tantiemen.

Nicht einzubeziehen sind der Arbeitgeberzuschuß zum Krankenversicherungsbeitrag für nicht versicherungspflichtige Angestellte gemäß Sozialgesetzbuch (Gesetzliche Krankenversicherung), das Kurzarbeitergeld sowie die Vorruhestandsbezüge.

6 Stromversorgung im Berichtsmonat

Als Stromerzeugung ist die an der Generatorklemme gemessene Brutto-Stromerzeugung zu melden. Als „Fremdbezug aus dem öffentlichen Netz“ sind Strommengen, die von einem öffentlichen Elektrizitätsversorgungsunternehmen unmittelbar (evtl. über werkseigene Leitungen) bezogen wurden, zu melden. Als „Abgabe an das öffentliche Netz“ sind unmittelbare Stromlieferungen an öffentliche Elektrizitätsversorgungsunternehmen anzugeben. Wird Strom aus dem öffentlichen Netz nicht unmittelbar, sondern über einen anderen Betrieb bezogen, so sind die Mengen beim ersten Bezieher als „Bezug aus dem öffentlichen Netz“ und „Abgabe an andere Betriebe“, beim zweiten Bezieher als „Bezug von anderen Betrieben“ zu melden.

7 Gasverbrauch im Berichtsquartal

Betriebe, von denen die zu meldenden Gase weder selbst erzeugt noch an andere Betriebe abgegeben werden, setzen hier den Gasbezug ein.

Der Gasverbrauch kann wahlweise gemeldet werden in „kWh“ oder in „m³“. Bitte bevorzugen Sie – soweit wie möglich – die Angaben in „kWh“. Bei m³-Angabe sind das Erdgas einschl. Erdölgas sowie das Orts- und Kokereigas (auch Ferngas) umgerechnet auf einen Brennwert H₀ = 35 169,12 kJ/m³ zu melden.

8 Heizöl- und Kohleversorgung im Berichtsquartal

Heizöl- und Kohlemengen für die Heizung und Energieversorgung einschl. für die Gewinnung der an Dritte abgegebenen Energiemengen sowie als Rohstoff verwendete Heizöle und Kohle.

Nicht einzubeziehen sind Einsatzkohle der Brikettfabriken und Kokereien, ferner verkaufte oder verschenkte Brennstoffmengen sowie Deputate.

Statistisches Landesamt	MONATSBERICHT FÜR MEHRBETRIEBSUNTERNEHMEN IM BERGBAU UND VERARBEITENDEN GEWERBE		Rechtsgrundlagen, Hinweise und kurze Erläuterungen auf der Rückseite des für Ihre Unterlagen bestimmten Erhebungs-vordrucks
	Unternehmens-Nr.: Bei Rückfragen bitte angeben		
	Rücksendung erbeten bis spätestens:		
Statistisches Landesamt AN DIE GESCHÄFTSLEITUNG		Bitte teilen Sie uns mit, an wen wir uns bei Rückfragen wenden dürfen (freiwillige Angabe):	
		Name: <input type="text"/>	
		Tel.-Nr.: <input type="text"/>	
		Die Richtigkeit der nachstehenden Angaben bestätigt:	
Falls Anschrift oder Firmierung nicht mehr zutrifft, bitte berichtigen.		Ort, Datum, Unterschrift	

Unternehmens-Nr.:	WZ 93-Nr.:
SST 1 - 9	

Berichtsmonat/Jahr

Statistik-
Nummer**002**

Bitte die Angaben für das **gesamte Unternehmen** (nicht Konzern) machen,
d.h. einschl. aller produzierenden und nichtproduzierenden Teile, jedoch **ohne Zweigniederlassungen im Ausland**.

1 Gesamtzahl der tätigen Personen im Unternehmen am Ende des Berichtsmonats

Anzahl

Tätige Inhaber, -innen und tätige Mitinhaber, -innen, unbezahlt mithelfende Familienangehörige, Angestellte, Arbeiter, -innen (ohne Heimarbeiter, -innen und Zusteller, -innen im Verlagsgewerbe) sowie Auszubildende

2 Löhne und Gehälter des Unternehmens im Berichtsmonat

in vollen DM

Bruttolohn- und -gehaltsumme **einschl.** Vergütungen für Auszubildende sowie Gratifikationen usw., aber **ohne** Arbeitgeberanteil zur Sozialversicherung und ohne Löhne der Heimarbeiter, -innen und Zusteller, -innen im Verlagsgewerbe

3 Gesamtumsatz des Unternehmens im Berichtsmonat

in vollen DM

(einschl. Umsatz aus Handelsware und Umsatz aus Reparaturen, Lohnarbeiten, Lohnveredlung, Installationen und Montagen; ohne Umsatzsteuer)

Darunter:

in vollen DM

**Umsatz aus Handelsware und sonstigen
nichtindustriellen/nichthandwerklichen Tätigkeiten**

Bemerkungen: (Wir bitten Sie um Hinweise, falls außergewöhnliche Verhältnisse die Angaben beeinflusst haben; Rückfragen können so weitgehend vermieden werden.)

Erläuterungen zum Monatsbericht für Mehrbetriebsunternehmen im Bergbau und Verarbeitenden Gewerbe

(Kurzfassung)

Beachten Sie bitte bei der Ausfüllung des Berichts die ausführlichen Erläuterungen zum
Monatsbericht für Mehrbetriebsunternehmen

Zweck, Art und Umfang der Erhebung

Der Monatsbericht für Mehrbetriebsunternehmen stellt eine Ergänzung zum Monatsbericht für Betriebe im Bergbau und Verarbeitenden Gewerbe dar. Aus den Ergebnissen beider Erhebungen werden monatliche und jährliche Unternehmensdaten gewonnen. Diese Informationen dienen sowohl der kurzfristigen Konjunkturanalyse als auch der mittel- und langfristigen Beobachtung von Wachstumsprozessen und Strukturveränderungen bei den Unternehmen des Bergbaus und Verarbeitenden Gewerbes. Außerdem dienen diese Ergebnisse als Hochrechnungsrahmen für die Stichprobenergebnisse der Kostenstrukturerhebung im Bergbau und im Verarbeitenden Gewerbe. Die Ergebnisse stellen eine unentbehrliche Grundlage für zahlreiche Entscheidungen der gesetzgebenden Körperschaften, der Bundes- und Landesregierungen, der Verbände, Kammern und anderer Institutionen auf dem Gebiet der gesamten Wirtschaftspolitik dar. Insoweit haben die von Ihnen gemachten Angaben mittelbar auch Rückwirkungen zumindest auf die Rahmenbedingungen Ihres Handelns. Darüber hinaus können die Ergebnisse des Monatsberichts für Sie auch unmittelbar, z. B. als Indikator für die Entwicklungen in der Sie betreffenden Branche, von Nutzen sein.

Der Monatsbericht für Mehrbetriebsunternehmen erfaßt monatlich höchstens 13 000 Unternehmen des Bergbaus und des Verarbeitenden Gewerbes mit zwei und mehr Betrieben.

Rechtsgrundlagen

- Gesetz über die Statistik im Produzierenden Gewerbe (ProdGewG) in der Fassung der Bekanntmachung vom 30. Mai 1980 (BGBl. I S. 641), zuletzt geändert durch Artikel 3 der Verordnung vom 26. März 1991 (BGBl. I S. 846).
- Gesetz über die Statistik für Bundeszwecke (Bundesstatistikgesetz - BStatG) vom 22. Januar 1987 (BGBl. I S. 462, 565), geändert durch Artikel 2 des Gesetzes vom 17. Januar 1996 (BGBl. I S. 34).

Erhoben werden die Tatbestände zu § 3 Buchstabe A Ziffer I ProdGewG.

Die Auskunftspflicht ergibt sich aus § 9 ProdGewG in Verbindung mit §§ 15, 26 Abs. 4 Satz 1 BStatG. Danach sind die Leiter oder Inhaber der Unternehmen auskunftspflichtig. Verstöße gegen die Auskunftspflicht – als solche gelten auch Terminüberschreitungen – können nach § 23 BStatG als Ordnungswidrigkeit mit einer Geldbuße geahndet werden. Gemäß § 15 Abs. 6 BStatG haben Widerspruch und Anfechtungsklage gegen die Aufforderung zur Auskunftserteilung keine aufschiebende Wirkung.

Geheimhaltung, Hilfsmerkmale, Trennen und Löschen, Adreßdatei

Die erhobenen Einzelangaben werden nach § 16 BStatG grundsätzlich geheimgehalten, insbesondere werden sie nicht den Finanzämtern zugänglich gemacht. Nur in gesetzlich ausdrücklich geregelten Ausnahmefällen dürfen Einzelangaben übermittelt werden. Eine Übermittlung der erhobenen Einzelangaben ist nach § 10 ProdGewG in Verbindung mit § 16 Abs. 4, § 26 Abs. 3 BStatG an oberste Bundes- oder Landesbehörden in Form von Tabellen mit statistischen Ergebnissen zulässig, auch soweit Tabellenfelder nur einen einzigen Fall aufweisen. Eine Übermittlung von Einzelangaben mit Name und Anschrift ist ausgeschlossen.

Nach § 24c des Gesetzes gegen Wettbewerbsbeschränkungen in der Fassung der Bekanntmachung vom 20. Februar 1990 (BGBl. I S. 235), das zuletzt durch Art. 11 des Gesetzes vom 28. Oktober 1994 (BGBl. I S. 3210) geändert worden ist, dürfen der Monopolkommission für die Begutachtung der Entwicklung der Unternehmenskonzentration zusammengefaßte Einzelangaben über die vom Hundert- bis zum Tausendsten der drei, sechs und zehn größten Unternehmen oder Betriebe des jeweiligen Wirtschaftsbereichs in der Bundesrepublik Deutschland übermittelt werden.

Die Pflicht zur Geheimhaltung besteht auch für die Personen, die Empfänger von Einzelangaben sind.

Name und Anschrift des Unternehmens, Name und Telefonnummer der für eventuelle Rückfragen zur Verfügung stehenden Person sowie Ort, Datum und Unterschrift sind Hilfsmerkmale, die lediglich der technischen Durchführung der Erhebung dienen. Sie werden nach Abschluß der Prüfung der Angaben vom Erhebungsvordruck getrennt, gesondert aufbewahrt und mit Ausnahme von Name und Anschrift des Unternehmens spätestens nach Beendigung des Zeitraums der periodisch wiederkehrenden Erhebung vernichtet.

Die verwendete Unternehmens-Nummer dient der Unterscheidung der in die Erhebung einbezogenen Unternehmen. Sie besteht aus einer laufenden, frei vergebenen, jedoch länderspezifischen Nummer. Die WZ 93-Nummer ist die Nummer desjenigen Wirtschaftszweiges (Klasse der WZ 93 = Vierstelliger), in dem das jeweilige Unternehmen seinen wirtschaftlichen Schwerpunkt hat.

Die Hilfsmerkmale Name und Anschrift sowie Unternehmens-Nummer/WZ 93-Nummer werden zusammen mit dem Erhebungsmerkmal „Tätige Personen“ für die gemäß § 12 ProdGewG angeordnete Kartei der Unternehmen und ihrer Teile sowie zur Führung der gemäß § 13 BStatG vorgesehenen Adreßdatei verwendet.

Darüber hinaus dienen die Angaben in den vorgenannten Merkmalen und zum Merkmal „Umsatz“ der Durchführung der Verordnung (EWG) Nr. 2186/93 des Rates vom 22. Juli 1993 über die innergemeinschaftliche Koordinierung des Aufbaus von Unternehmensregistern für statistische Verwendungszwecke (ABl. EG Nr. L 196 S. 1).

Meldung

Grundsätzlich für das Gesamtunternehmen, d.h. einschl. aller produzierenden und nichtproduzierenden Teile, jedoch ohne Zweigniederlassungen im Ausland.

Rechtlich selbständige Tochtergesellschaften, Arbeitsgemeinschaften und Betriebsführungsgesellschaften müssen getrennt berichten.

1 Tätige Personen

Voll zu zählen sind auch Erkrankte, Urlauber, -innen, Teilzeitbeschäftigte (unabhängig von der Anzahl der im Berichtsmonat geleisteten Stunden), Kurzarbeiter, -innen, Streikende, von der Aussperrung Betroffene sowie Leiharbeiter, -innen.

Nicht zu melden sind Heimarbeiter, -innen, Zusteller, -innen im Verlagsgewerbe, unbezahlt mithelfende Familienangehörige mit weniger als 1/3 der üblichen Arbeitszeit sowie Arbeitskräfte, die als Beauftragte anderer Unternehmen im meldenden Unternehmen Montage- und Reparaturarbeiten durchführen, und die aufgrund einer tarifvertraglichen Vorruhestandsregelung ausgeschiedenen Mitarbeiter, -innen.

2 Löhne und Gehälter

Summe der Bruttobezüge der Tätigen Personen im Berichtsmonat ohne Arbeitgeberanteile zur Sozialversicherung. Einzubeziehen sind tariflich oder frei vereinbarte Zulagen (z. B. Akkord-, Nachtarbeits-, Schmutzzulagen), Naturalvergütungen, Vergütungen für ausgefallene Arbeitszeit (z. B. Urlaubslohn), Lohn- und Gehaltsfortzahlungen im Krankheitsfall und Zuschüsse des Arbeitgebers zum Krankengeld, Urlaubsbeihilfen, Gratifikationen, Gewinnbeteiligungen, tariflich oder frei vereinbarte Kindergelder und sonstige Familienzuschläge sowie Erziehungsbeihilfen, ferner vermögenswirksame Leistungen des Arbeitgebers sowie gezahlte Beträge an tätige Personen in eigenen Sozialeinrichtungen (z. B. Werkarzt) und an andere Unternehmen für Leiharbeiter, -innen, sowie Bezüge von Gesellschaftern, Vorstandsmitgliedern und anderen leitenden Kräften (soweit sie steuerlich als Einkünfte aus unselbständiger Arbeit gelten) und Provisionen und Tantiemen.

Nicht einzubeziehen sind der Arbeitgeberzuschuß zum Krankenversicherungsbeitrag für nicht versicherungspflichtige Angestellte gemäß Sozialgesetzbuch (Gesetzliche Krankenversicherung), das Kurzarbeitergeld sowie die Vorruhestandsbezüge.

3 Gesamtumsatz

Summe der Rechnungsendbeträge (ohne Umsatzsteuer) der im Berichtsmonat abgerechneten Lieferungen und Leistungen an Dritte – unabhängig vom Zahlungseingang – einschl. Verbrauchsteuern und getrennt in Rechnung gestellter Kosten für Fracht, Porto, Verpackung usw. Zu melden sind auch Erlöse aus Lieferungen und Leistungen an rechtlich selbständige Konzern- und Verkaufsgesellschaften.

In den Gesamtumsatz ist der Umsatz aus Handelsware und sonstigen nicht-industriellen/nichthandwerklichen Tätigkeiten einzubeziehen.

Unmittelbar gewährte Preisnachlässe sind abzusetzen.

Umsatz aus Handelsware und sonstigen nichtindustriellen/nichthandwerklichen Tätigkeiten

Hierzu zählen Umsätze aus dem Verkauf von fremden Erzeugnissen, die im allgemeinen unbearbeitet und ohne fertigungstechnische Verbindung mit eigenen Erzeugnissen weiterverkauft werden (Umsatz aus Handelsware) sowie Umsätze aus Vermietung und Verpachtung von Geräten, betrieblichen Anlagen und Einrichtungen, ferner Erlöse aus Wohnungsvermietung, aus der Veräußerung von Patenten und der Vergabe von Lizenzen, aus Transportleistungen für Dritte, Erlöse aus Belegschaftseinrichtungen (z. B. Kantinen) und aus dem Verkauf landwirtschaftlicher Erzeugnisse sowie Provisionseinnahmen.

Fachserie 4: Produzierendes Gewerbe

Reihe 1: Zusammenfassende Daten für das Produzierende Gewerbe (vorgesehen)

Reihe 2: Indizes für das Produzierende Gewerbe

Reihe 2.1: Indizes der Produktion und Produktion ausgewählter Erzeugnisse im Produzierenden Gewerbe

Monatlich (etwa 7 Wochen nach dem Berichtszeitraum): Index der Produktion für das Produzierende Gewerbe sowie vierteljährliche Produktionsindizes nach Wirtschaftszweigen. Außerdem für ca. 1 000 ausgewählte Erzeugnisse absolute Produktionszahlen.

Reihe 2.2: Auftragseingang und Umsatz im Verarbeitenden Gewerbe – Indizes –

Monatliche Indexberechnung für Inland, Ausland und Insgesamt nach Wirtschaftszweigen (vorläufige Ergebnisse ca. 8 Wochen nach dem Berichtszeitraum, endgültige Ergebnisse im Folgebericht).

Reihe 3: Produktion im Produzierenden Gewerbe

Reihe 3.1: Produktion im Produzierenden Gewerbe

Vierteljährliche und *jährliche* Darstellung der Produktion von rd. 6 400 Gütern (Menge und Wert) und ergänzende Angaben aus der Preisstatistik.

Reihe 3. S.1: Produktion im Produzierenden Gewerbe in den neuen Bundesländern 3. und 4. Vierteljahr 1990

Reihe 3.2: Struktur der Produktion im Produzierenden Gewerbe

Jährliche Darstellung der Produktion von rd. 1 100 Güterklassen nach der Herkunft aus den Wirtschaftszweigen.

Reihe 4: Bergbau und Verarbeitendes Gewerbe

Beschäftigung, Umsatz und Investitionen der Unternehmen

Reihe 4.1.1: Beschäftigung, Umsatz und Energieversorgung der Unternehmen und Betriebe im Bergbau und im Verarbeitenden Gewerbe

Monatsbericht (etwa 9 Wochen nach dem Berichtszeitraum): Unternehmen, Betriebe und fachliche Betriebsteile in wirtschaftssystematischer Gliederung und nach Ländern (für Bergbau und Verarbeitendes Gewerbe insgesamt). **Für Unternehmen:** Zahl der Einheiten, Beschäftigte, Lohn- und Gehaltssumme, Umsatz. **Für Betriebe:** zusätzlich Zahl der Angestellten und Arbeiter, geleistete Arbeiterstunden und Energieversorgung; **für fachliche Betriebsteile:** Zahl der Einheiten und der Beschäftigten sowie Umsatz.

Jahresergebnisse werden in einem gesonderten Jahresbericht veröffentlicht.

Reihe 4.1.2: Betriebe, Beschäftigte und Umsatz im Bergbau und im Verarbeitenden Gewerbe nach Beschäftigtengrößenklassen

Jährlich für September Ergebnisse für Betriebe nach Beschäftigtengrößenklassen (Betriebe, Beschäftigte und Umsatz in wirtschaftssystematischer Gliederung; Länderergebnisse für Bergbau und Verarbeitendes Gewerbe insgesamt).

Reihe 4.1.3: Regionale Verteilung der Betriebe im Bergbau und im Verarbeitenden Gewerbe und deren Beschäftigte

Alle 4 Jahre: Anzahl der Betriebe und deren Beschäftigte in wirtschaftssystematischer und regionaler Gliederung (bis einschl. Kreise).

Reihe 4.1.4: Beschäftigte und Umsatz der Betriebe im Bergbau und im Verarbeitenden Gewerbe nach Bundesländern

Jährlicher Bericht.

Reihe 4.1.5: Fachliche Unternehmensteile im Bergbau und im Verarbeitenden Gewerbe

Jährlich: Anzahl der fachlichen Unternehmensteile und deren Beschäftigte, Produktionswert, Umsatz, Löhne und Gehälter sowie der Census-Value-Added in wirtschaftssystematischer Gliederung.

Reihe 4.2: Beschäftigte, Umsatz und Investitionen der Unternehmen und Betriebe im Bergbau und im Verarbeitenden Gewerbe - Investitionen -

Jährlicher Vorbericht mit vorläufigen Unternehmens- und Betriebsergebnissen der Investitionserhebung. Die endgültigen Ergebnisse erscheinen in tieferer systematischer Gliederung in den Reihen:

Reihe 4.2.1: Beschäftigte, Umsatz und Investitionen der Unternehmen und Betriebe im Bergbau und im Verarbeitenden Gewerbe

Jährlich: Beschäftigte, Umsatz, Investitionen, Lagerbestände, Zugänge an vermieteten Sachanlagen und Aufwendungen für gemietete und gepachtete Sachanlagen (jeweils nach Wirtschaftszweigen und Beschäftigten- und Umsatzgrößenklassen).

Reihe 4.2.3: Konzentrationsstatistische Daten für den Bergbau und das Verarbeitende Gewerbe sowie das Baugewerbe

2-jährlich: Konzentrationsraten und -koeffizienten für Unternehmen und Betriebe des Bergbaus und des Verarbeitenden Gewerbes sowie des Baugewerbes.

Reihe 4.2.4: Material- und Wareneingang im Bergbau und im Verarbeitenden Gewerbe

4-jährlich: Material- und Wareneingang der Unternehmen des Bergbaus und des Verarbeitenden Gewerbes nach Warenarten und Wirtschaftszweigen.

Reihe 4.3: Kostenstruktur der Unternehmen im Bergbau und im Verarbeitenden Gewerbe

Jährlich: Beschäftigte, Bestandteile der Gesamtleistung, wichtige Kostenarten sowie Kosten- und Leistungsstruktur (Gliederung: wirtschaftssystematisch sowie nach Beschäftigten- und z. T. nach Bruttoproduktionswertgrößenklassen). Für die einzelnen Bereiche erscheinen die Veröffentlichungen unter dem Titel:

Reihe 4.3.1: Kostenstruktur der Unternehmen im Bergbau, Grundstoff- und Produktionsgütergewerbe

Reihe 4.3.2: Kostenstruktur der Unternehmen im Investitionsgüter produzierenden Gewerbe

Reihe 4.3.3: Kostenstruktur der Unternehmen im Verbrauchsgüter produzierenden Gewerbe und im Nahrungs- und Genußmittelgewerbe

Reihe 4. S. 2: Schätzung des Nettoproduktionswertes im Bergbau und im Verarbeitenden Gewerbe 1991 (Zensus) – Regionale und sektorale Verflechtung der Unternehmen und Betriebe -

Reihe 5: Baugewerbe

Reihe 5.1: Beschäftigung, Umsatz und Gerätebestand der Betriebe im Baugewerbe

Jährliche Ergebnisse der zur Jahresmitte durchgeführten Erhebung nach Wirtschaftszweigen und Beschäftigtengrößenklassen z. T. in regionaler Gliederung bis zu Kreisen.

Reihe 5.2: Beschäftigung, Umsatz und Investitionen der Unternehmen im Baugewerbe

Jährlich: Beschäftigte, Bruttolohn- und -gehaltssumme, Jahresbauleistung, Umsatz und Investitionen nach Wirtschaftszweigen, Beschäftigten und Umsatzgrößenklassen (Bauhauptgewerbe: 20 Beschäftigte und mehr, Ausbaugewerbe: 10 Beschäftigte und mehr).

Reihe 5.3: Kostenstruktur der Unternehmen im Baugewerbe

Jährlich: Kosten- und Leistungsgrößen im Bauhaupt- und Ausbaugewerbe nach Wirtschaftszweigen, Beschäftigten- und Bruttoproduktionswertgrößenklassen. Unternehmen (mit 20 Beschäftigten und mehr).

Fortsetzung siehe folgende Seite

Reihe 5.S.1: Beschäftigung, Umsatz und Gerätebestand der Betriebe im Baugewerbe nach der Klassifikation der Wirtschaftszweige, Ausgabe 1993 (WZ 93) – 1995 –

In diesem Sonderheft werden erstmalig Ergebnisse der zur Jahresmitte 1995 durchgeführten Jahreserhebung in der Gliederung nach der WZ 93 vorgelegt. Diese WZ 93 basiert auf der EU-einheitlichen Zweigklassifikation NACE Rev. 1.

Die Ergebnisse sind nach Wirtschaftszweigen und Beschäftigten- und Umsatzgrößenklassen dargestellt, z. T. auch in regionaler Gliederung bis zu den Kreisen. Die qualitativen und quantitativen Veränderungen gegenüber der bisher in der Bundesrepublik angewandten Zweigsystematik „SYPRO“ werden erläutert.

Reihe 6: Energie und Wasserversorgung

Reihe 6.1: Beschäftigung, Umsatz, Investitionen und Kostenstruktur der Unternehmen in der Energie- und Wasserversorgung

Jährlich (auch für fachliche Unternehmensteile): Beschäftigte, Arbeiterstunden, Löhne und Gehälter, Umsätze, Lagerbestände und Investitionen nach Wirtschaftszweigen und -bereichen sowie nach Beschäftigten- und Umsatzgrößenklassen. Außerdem Brutto- und Nettoproduktionswert, Brutto- und Nettowertschöpfung, Materialverbrauch und Wareneinsatz sowie Kosten nach Kostenarten.

Reihe 6.2 und 6.3 unbesetzt

Reihe 6.4: Stromerzeugungsanlagen der Betriebe im Bergbau und im Verarbeitenden Gewerbe

Jährlich: Betriebe mit Stromerzeugungsanlagen nach Wirtschaftszweigen und Ländern; Leistung und Belastung der Stromerzeugungsanlagen sowie Verbrauch an Brennstoffen für die Elektrizitätserzeugung.

Reihe 7: Handwerk

Reihe 7.1: Beschäftigte und Umsatz im Handwerk

Vierteljährlich: Beschäftigte und Umsatz in ausgewählten Gewerbebezügen. Saisonbereinigte Zahlen, Regionalangaben und weitere Strukturdaten wie Ausbildungsverhältnisse, Arbeitsverdienste und Insolvenzen im Handwerk.

Reihe 8: Fachstatistiken

Reihe 8.1: Eisen- und Stahl (Eisenerzbergbau, eisen-schaffende Industrie, Eisen-, Stahl- und Tempergießerei)¹⁾

Monatlicher Vorbericht und Monatsbericht über wesentliche Entwicklungstendenzen. Der *Vierteljahresbericht* gibt Überblick über Struktur und Entwicklung der entsprechenden Bereiche, auch im Ausland.

Reihe 8.2: Düngemittelversorgung

Vierteljährlicher und *jährlicher* Bericht mit Angaben über den Inlandsabsatz nach Ländern und Düngesorten sowie Nährstoffgehalten.

Reihe S: Sonderbeiträge

Reihe S.6: Material- und Wareneingang im Baugewerbe 1982

Reihe S.8: Düngemittelherstellung und -versorgung 1950/51 bis 1986/87

Reihe S.9: Konzentrationsstatistische Daten für den Bergbau und das Verarbeitende Gewerbe 1954 bis 1982

Reihe S.12: Dienstleistungen im Produzierenden Gewerbe 1988 – Ergebnisse einer Testerhebung –

Reihe S.13: Gegenüberstellung der Produktion im Produzierenden Gewerbe nach den Systematischen Güterverzeichnissen für Produktionsstatistiken (GP) von 1989 und 1982

Reihe S.14: Neuberechnung der Auftragseingangs- und Umsatzindizes für das Verarbeitende Gewerbe sowie der Auftragseingangs- und Auftragsbestandsindizes für das Bauhauptgewerbe auf Basis 1991

Reihe S.15: Neuberechnung der Produktionsindizes auf Basis 1991

Einzelveröffentlichungen

Zensus im Produzierenden Gewerbe 1979 (7 Hefte)

Handwerkszählung vom 31. März 1995

Die Handwerkszählung 1995 war die erste Totalerhebung in diesem Bereich seit 18 Jahren. Gleichzeitig war sie die erste Zählung des Handwerks, die im wiedervereinigten Deutschland durchgeführt wurde. Nach der Auswertung dieser Erhebung liegen nunmehr wieder aktuelle und zuverlässige Strukturdaten über diesen wichtigen Bereich des deutschen Mittelstandes vor. Damit konnte eine bedeutende Datenlücke geschlossen werden. So zeigte die Zählung u.a., daß das Handwerk einen wesentlich größeren Stellenwert besitzt, als die bisherigen Daten vermuten ließen. In der öffentlichen Diskussion ist dies bereits auf eine breite Resonanz gestoßen.

Die Ergebnisse der Handwerkszählung 1995 werden in insgesamt drei Sonderheften innerhalb der Fachserie 4 veröffentlicht:

Heft 1: Ergebnisse für Unternehmen und Nebenbetriebe nach Gewerbebezügen

Enthält u.a. Angaben über Beschäftigte, Umsatz, Umsatzarten und Absatzrichtung nach Beschäftigten- und Umsatzgrößenklassen, Daten über Beschäftigte und Umsatz nach Ländern sowie Ergebnisse der Handwerkszählungen 1977 und 1995 im Zeitvergleich.

Heft 2: Ergebnisse für Unternehmen und Nebenbetriebe nach Gewerbebezügen

– Beschäftigte nach ihrer Stellung im Unternehmen, Löhne, Gehälter und gesetzliche Sozialkosten

Enthält u.a. Angaben über Beschäftigte nach ihrer Stellung im Unternehmen, Umsatz, Löhne, Gehälter und gesetzliche Sozialkosten nach Beschäftigten- und Umsatzgrößenklassen.

Heft 3: Ergebnisse für Unternehmen und Nebenbetriebe nach ausgewählten Wirtschaftszweigen der Klassifikation der Wirtschaftszweige, Ausgabe 1993

Enthält u.a. Angaben über Beschäftigte nach ihrer Stellung im Unternehmen, Umsatz, Umsatzarten, Absatzrichtung, Löhne, Gehälter und gesetzliche Sozialkosten nach Beschäftigten- und Umsatzgrößenklassen.

„Ausgewählte Zahlen für die Bauwirtschaft“

Monatliche Querschnittsveröffentlichung mit den Hauptteilen Baugewerbe und Bautätigkeit sowie mit ausgewählten Daten aus zahlreichen anderen Sachgebieten.

„Ausgewählte Zahlen zur Energiewirtschaft“

Monatliche und jährliche Querschnittsveröffentlichungen über Aufkommen und Verwendung von festen, flüssigen und gasförmigen Brennstoffen sowie Elektrizität. Preisindizes und Preise für ausgewählte Energiearten. Beschäftigung der Betriebe in der Energie- und Wasserversorgung, Mineralölsteuern, Klimadaten.

Klassifikationen

Klassifikation der Wirtschaftszweige mit Erläuterungen, Ausgabe 1993

Systematik der Wirtschaftszweige mit Betriebs- und ähnlichen Benennungen, Ausgabe 1979

Alphabetisches Verzeichnis der Betriebs- und ähnlichen Benennungen zur Systematik der Wirtschaftszweige, Ausgabe 1988

Systematisches Güterverzeichnis für Produktionsstatistiken, Ausgabe 1995

¹⁾ Erhältlich bei: Statistisches Bundesamt, Außenstelle Düsseldorf, Hüttenstraße 5 a, 40215 Düsseldorf.



**Statistisches Bundesamt
Gustav-Stresemann-Ring 11
65189 Wiesbaden**

Veröffentlichungen und Prospekte sind durch den Verlag METZLER-POESCHEL, Verlagsauslieferung Hermann Leins, Postfach 11 52, 72125 Kusterdingen, erhältlich.