

Statistisches Bundesamt

Produzierendes Gewerbe

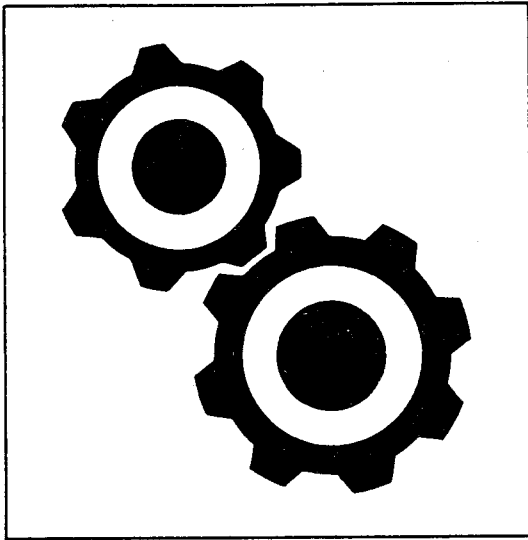

Fachserie 4

Reihe 4.1.1

Beschäftigung, Umsatz und Energieversorgung
der Unternehmen und Betriebe im Bergbau und
im Verarbeitenden Gewerbe

April 1996

Statistisches Bundesamt
Bismarckstr. 1
53111 Bonn

**METZLER
POESCHEL**



Weitere Informationen zu dieser Veröffentlichung können direkt beim Statistischen Bundesamt erfragt werden:
Gruppe IV A, Telefon: 0611 / 75 - 21 97 oder Fax: 0611 / 72 4000



STATIS-BUND

Im Statistischen Informationssystem des Bundes (STATIS-BUND) sind rund 1,5 Mill. ausgewählte statistische Zeitreihen gespeichert. Alle Zeitreihen können via Mailbox, auf Diskette oder Magnetband bezogen werden.
Fachliche Beratung: 0611 / 75 - 24 26 und 27 16.

Mailbox: 0611 / 75 - 29 20 • Technische Rückfragen: 0611 / 75 - 32 84.



T-ONLINE / BILDSCHIRMTEXT

Ausgewählte Tabellen und Grafiken bietet das Statistische Bundesamt über T-ONLINE / BILDSCHIRMTEXT an. Die Informationsseiten sind in T-ONLINE mit * 48484# abrufbar, ebenso wie die Bestellung von Veröffentlichungen und die Übermittlung von Anfragen.

Herausgeber: Statistisches Bundesamt,
Gustav-Stresemann-Ring 11
65180 Wiesbaden

Informationen: Statistisches Bundesamt
Allgemeiner Auskunftsdienst
65180 Wiesbaden
• Telefon: 0611 / 75 - 24 05
• Telefax: 0611 / 75 - 33 30
• T-ONLINE (Btx): * 48484#
• Internet: <http://www.statistik-bund.de>

Zweigstelle Berlin
Postfach 276, 10124 Berlin
• Telefon: 030 / 23 24 68 66
• Telefax: 030 / 23 24 68 72

Verlag: Metzler-Poeschel, Stuttgart

Verlagsauslieferung: Hermann Leins GmbH & Co. KG
Postfach 11 52
72125 Kusterdingen
Telefon: 0 70 71 / 93 53 50
Telex: 7 262 891 mepo d
Telefax: 07071 / 33653

Erscheinungsfolge: monatlich

Erschienen im September 1996

Preis: DM 26,50

Bestellnummer: 2040411 - 96104

Statist. Bundesamt - Bibliothek



14-04829

© Statistisches Bundesamt, Wiesbaden 1996

Alle Rechte vorbehalten. Es ist insbesondere nicht gestattet, ohne ausdrückliche Genehmigung des Statistischen Bundesamtes diese Veröffentlichung oder Teile daraus für gewerbliche Zwecke zu übersetzen, zu vervielfältigen, auf Mikrofilm/-fiche zu verfilmen oder in elektronische Systeme einzuspeichern.

Recyclingpapier aus 100 % Altpapier.

Wichtiger Hinweis

**Wegen der Umstellung der Wirtschaftszweigklassifikation (SYPRO
→ WZ 93) wurde die Veröffentlichung der Monatshefte der Fach-
serie 4, Reihe 4.1.1, Januar bis Dezember 1995 ausgesetzt. Tabellen
für alle Berichtsmonate des Jahres 1995 können - auch einzeln -
gegen Erstattung der Fotokopierkosten über das Statistische
Bundesamt, Referat IV A 1, bezogen werden (Tel. 0611 / 75 - 2197).**

Inhalt

	Seite
Vorbemerkung	5
Einführung	7
Ausgewählte Schaubilder	10
T a b e l l e n t e i l	
Deutschland	
1 Betriebe	
1.1 Betriebe und Beschäftigte	
1.1.1 Betriebe und Beschäftigte im April 1996.....	12
1.1.2 Betriebe und Beschäftigte Januar - April 1996.....	24
1.2 Geleistete Arbeiterstunden sowie Bruttolohn- und -gehaltsumme	
1.2.1 Geleistete Arbeiterstunden sowie Bruttolohn- und -gehaltsumme im April 1996.....	36
1.2.2 Geleistete Arbeiterstunden sowie Bruttolohn- und -gehaltsumme Januar - April 1996.....	48
1.3 Umsatz und Exportquote	
1.3.1 Umsatz und Exportquote im April 1996.....	60
1.3.2 Umsatz und Exportquote Januar - April 1996.....	72
1.4 Strombilanz	
1.4.1 Strombilanz im April 1996	84
1.4.2 Strombilanz Januar - April 1996.....	96
2 Fachliche Betriebsteile	
2.1 Fachliche Betriebsteile und Beschäftigte	
2.1.1 Fachliche Betriebsteile und Beschäftigte im April 1996.....	108
2.1.2 Fachliche Betriebsteile und Beschäftigte Januar - April 1996.....	120
2.2 Umsatz	
2.2.1 Umsatz im April 1996.....	132
2.2.2 Umsatz Januar - April 1996	144
3 Unternehmen	
3.1 Unternehmen und Beschäftigte	
3.1.1 Unternehmen und Beschäftigte im April 1996	156
3.1.2 Unternehmen und Beschäftigte Januar - April 1996.....	168
3.2 Bruttolohn- und -gehaltsumme sowie Umsatz	
3.2.1 Bruttolohn- und -gehaltsumme sowie Umsatz im April 1996	180
3.2.2 Bruttolohn- und -gehaltsumme sowie Umsatz Januar - April 1996	192
A n h a n g	
Klassifikation der Wirtschaftszweige, Ausgabe 1993 (WZ 93), und Zuordnung der Klassen nach WZ 93 zu Hauptgruppen	204
Erhebungsunterlagen des Monatsberichts für Betriebe und für Mehrbetriebsunternehmen	208

Gebietsstand:

Angaben für die Bundesrepublik Deutschland nach dem Gebietsstand seit dem 3.10.1990.

Die Angaben für das frühere Bundesgebiet beziehen sich auf die Bundesrepublik Deutschland
nach dem Gebietsstand bis zum 3.10.1990; sie schließen Berlin-West ein.

Die Angaben für die neuen Länder und Berlin-Ost beziehen sich auf die Länder Brandenburg,
Mecklenburg-Vorpommern, Sachsen, Sachsen-Anhalt, Thüringen sowie auf Berlin-Ost.

Zeichenerklärung

- = nichts vorhanden, kein Nachweis vorhanden; bei Veränderungsraten:
keine Veränderung oder Veränderung kleiner 0,05 Prozent
- . = aus Gründen der Geheimhaltung von Einzelangaben nicht veröffentlicht,
aber in der Gesamtsumme enthalten

Abkürzungen bei den Wirtschaftsgliederungen

a.	= auf, aus	H.u.Verarb.v.	= Herstellung und Verarbeitung von
ä.	= ähnlichen	H.v.	= Herstellung von
Altmat.	= Altmaterialien	Holzfaserspl.	= Holzfasersplatten
ang	= anderweitig nicht genannt	Instr.	= Instrumenten
...anlg.	= ...anlagen	...instr.	= ...instrumenten
Antriebselem.	= Antriebselementen	isol.	= isolierten
...art.	= ...artikeln	konfektion.	= konfektionierten
Ausbauelement.	= Ausbauelementen	Konstr.t.	= Konstruktionsteile(n)
Ausrüstg.	= Ausrüstung(en)	Konstr.-,Fertigbaut.	= Konstruktionsteile(n), Fertigbauteile(n)
Be-u.Verarb.v.	= Be- und Verarbeitung von	...m.	= ...mittel(n)
Bearb.	= Bearbeitung	Masch.	= Maschinen
...bearb.	= ...bearbeitung(s)	...masch.	= ...maschinen
...behandlg.	= ...behandlung	mech.	= mechanischer(n)
...bekleidg.	= ...bekleidung	med.	= medizinische(n)
Bekleidg.	= Bekleidung	...metall.	= ...metallischen
Bekleidg.zubeh.	= Bekleidungszubehör	Metallerzg.u.-bearb.	= Metallerzeugung und Metall- bearbeitung
besp.	= bespielten	Nahrungsm.	= Nahrungsmittel(n)
best.	= bestimmte	Navig.	= Navigations
Chemik.	= Chemikalien	NE	= Nichteisen
d.	= dem, den, der, des, die, das, durch	Oberfläch.veredlg.	= Oberflächenveredlung
Dienstleistg.	= Dienstleistungen	oh.	= ohne
Dolom.	= Dolomit	pharmazeut.	= pharmazeutischen
Dv-Gerät.	= Datenverarbeitungsgeräten	sonst.	= sonstige(m,n,r,s)
EBM-Waren	= Eisen-, Blech- und Metall- waren	...spanpl.	= ...spanplatten
EGKS	= Europäische Gemeinschaft für Kohle und Stahl	Sperrh.	= Sperrholz
Einr.	= Einrichtungen / en	...t.	= ...teile(n)
...einr.	= ...einrichtungen	techn.	= technische(m,n)
elektr.	= elektrische(n)	...techn.	= ...technische(n)
Elektriz.erz.	= Elektrizitätserzeugung	Turb.	= Turbinen
Elektriz.vertlg.	= Elektrizitätsverteilung(s)	u.	= und
Elektrotech.	= Elektrotechnik	u.a.	= und andere(m,n)
Erbrg.	= Erbringung	u.ä.	= und ähnliche(m)
Erzeugn.	= Erzeugnisse(n)	usw	= und so weiter
...erzeugn.	= ...erzeugnissen	v.	= von, vom
f.	= für	...verarb.	= ...verarbeitung
...fahrz.	= ...fahrzeuge(n)	Vorr.	= Vorrichtungen
Ferrole.	= Ferrolegierungen	...w.	= ...waren
forstw.	= forstwirtschaftlichen	Wärmebehandlg.	= Wärmebehandlung
...gegenst.	= ...gegenstände(n)	Werkzeug.	= Werkzeugen
...ger.	= ...geräten	Verarb.v.	= Verarbeitung von
Gerät.	= Geräten	verb.	= verbundene(r)
...gerät.	= ...geräten	Verbrenn.mot.	= Verbrennungsmotoren
Gew.	= Gewinnung	Veredlg.v.	= Veredlung von
...gew.	= ...gewinnung	Vervielf.	= Vervielfältigung
gewerbl.	= gewerbliche(n)		

Vorbemerkung

Das vorliegende Heft enthält die Ergebnisse des Monatsberichts im Bergbau und im Verarbeitenden Gewerbe für April 1996. Am 1. Januar 1995 trat die neue **„Klassifikation der Wirtschaftszweige, Ausgabe 1993 (WZ 93)“** in Kraft. Diese neue nationale Klassifikation ersetzte die bisherige „Systematik der Wirtschaftszweige, Fassung für die Statistik im Produzierenden Gewerbe (SYPRO)“. Sie wurde von der „Statistischen Systematik der Wirtschaftszweige in der Europäischen Gemeinschaft (NACE Rev. 1)“ abgeleitet, die nach Ablauf einer Übergangsfrist ab 1995 in allen Mitgliedstaaten der Europäischen Union sowohl für die Erhebung als auch für die Darstellung der statistischen Daten anzuwenden ist.

Die neue Wirtschaftszweigklassifikation ist ab Berichtsjahr 1995 maßgebend für die Abgrenzung des Produzierenden Gewerbes. Dies hatte Auswirkungen auf den Berichtskreis der Statistiken im Produzierenden Gewerbe, weil einige Tätigkeiten innerhalb des Produzierenden Gewerbes umgruppiert wurden, andere hinzukamen oder ausgegliedert wurden. Darüber hinaus erfolgt die Kodierung der Wirtschaftszweige nunmehr nach einem völlig neuen Nummerungssystem. An der Periodizität der Erhebung und den Erhebungsmerkmalen selbst hat sich dagegen nichts geändert.

Infolge der strukturellen Veränderungen beim Produzierenden Gewerbe durch den Übergang auf die WZ 93 gehören jetzt zum Beispiel die Herstellung und Montage von selbstergestellten Fertigteilbauten aus Holz im Hochbau sowie die Herstellung von Fertigteilbauten aus Beton im Hochbau zum Verarbeitenden Gewerbe. In der SYPRO waren dies Tätigkeiten des Baugewerbes. Weitere wichtige Änderungen sind die Eingliederung des Verlagsgewerbes und des Recyclings in das Verarbeitende Gewerbe. Andererseits ist die Instandhaltung und Reparatur von Kraftfahrzeugen und Gebrauchsgütern in der WZ 93 nicht mehr im Produzierenden Gewerbe, sondern im Handel untergebracht. Anstelle der bisherigen Aufgliederung nach den vier Hauptgruppen des Verarbeitenden Gewerbes „Grundstoff- und Produktionsgütergewerbe“, „Investitionsgüter produzierendes Gewerbe“, „Verbrauchsgüter produzierendes Gewerbe“ und „Nahrungs- und Genussmittelgewerbe“ wurden nunmehr die Wirtschaftszweige im Bereich Bergbau und Gewinnung von Steinen und Erden, Verarbeitendes Gewerbe zu den neuen Hauptgruppen (Endverbrauchskategorien) „Vorleistungsgüterproduzenten“, „Investitionsgüterproduzenten“, „Gebrauchsgüterproduzenten“ und „Verbrauchsgüterproduzenten“ zusammengefaßt. Im Unterschied zur früheren geschlossenen Bildung der Hauptgruppen aus Zweistellern der SYPRO werden nunmehr die Viersteller eines Zweistellers der WZ 93 vielfach verschiedenen Hauptgruppen zugeordnet (s. Anhang).

Da in der neuen Klassifikation der Wirtschaftszweige die Vierstellerebene eine größere Anzahl der Positionen enthält als in der SYPRO und die Tabellen in der Gliederung der WZ 93 jeweils einen größeren Umfang haben, ist eine Neugestaltung der vorliegenden Veröffentlichung erforderlich geworden. Wie

schon seit 1993 werden die Ergebnisse für „Deutschland“ in den Vordergrund gestellt und in der vierstelligen Gliederung der WZ 93 sowohl monatlich als auch jährlich nachgewiesen. Zusätzlich wird je Land das Ergebnis für den Wirtschaftsbereich „Bergbau und Gewinnung von Steinen und Erden, Verarbeitendes Gewerbe“ insgesamt veröffentlicht.

Für die beiden Teilgebiete „Früheres Bundesgebiet“ und „Neue Länder und Berlin-Ost“ sind in den Tabellen der Fachserie 4, Reihe 4.1.1, monatlich nur Eckzahlen (Gesamtergebnis, Ergebnisse für Hauptgruppen) zur Veröffentlichung vorgesehen. Die jährlichen Ergebnisse für die beiden Teilgebiete werden hingegen sowohl in Tabellenform (Fachserie 4, Reihe 4.1.1, und Tabellenversand) veröffentlicht als auch im Statistischen Informationssystem des Bundes (STATIS-BUND) auf Vierstellerebene bereitgestellt.

Für das Berichtsjahr 1995 wurde die monatliche Veröffentlichung der Fachserie 4, Reihe 4.1.1, ausgesetzt, da es infolge der Umstellung der Erhebung und Aufbereitung des Monatsberichts auf die neue Klassifikation zu größeren Verzögerungen kam und die Qualität der Ergebnisse vor Jahreskorrektur nicht voll zufriedenstellend war.

Weitere Erläuterungen bezüglich der Erhebung, des Inhalts und der Darstellung der Ergebnisse des Monatsberichts im Bergbau und im Verarbeitenden Gewerbe enthält die nachfolgende „Einführung“ (Seite 7 ff.).

Einführung

1. Zweck der Veröffentlichung

In der vorliegenden Veröffentlichung werden Ergebnisse für die im Rahmen der Monatsberichte für Betriebe und Unternehmen im Bergbau und im Verarbeitenden Gewerbe erhobenen Merkmale (einschl. der Zahl der befragten Einheiten) dargeboten. Neben absoluten Zahlenangaben werden auch Veränderungsraten zur Vor- und Vorjahresperiode angegeben. Diese Daten können vielfältig genutzt werden. Die monatlich erhobenen und nachgewiesenen Daten, u. a. über Beschäftigte und Umsätze, können sowohl der Beurteilung der konjunkturellen Situation im betreffenden Wirtschaftsbereich als auch der Strukturanalyse dienen. Ferner geben die vierteljährlich erhobenen und nachgewiesenen Energiedaten Anhaltspunkte für den Bedarf an Brennstoffen und Elektrizität und bilden damit eine wichtige Grundlage für Entscheidungen im Hinblick auf eine kontinuierliche Energieversorgung in diesem bedeutenden Bereich der Wirtschaft.

2. Rechtsgrundlagen

Rechtsgrundlagen für die Durchführung der Monatsberichte über die Abschnitte C „Bergbau und Gewinnung von Steinen und Erden“ und D „Verarbeitendes Gewerbe“ der Wirtschaftszweikklassifikation WZ 93 sind:

- Gesetz über die Statistik für Bundeszwecke (Bundesstatistikgesetz - BStatG) vom 22. Januar 1987 (BGBl. I S. 462, 565), zuletzt geändert durch Artikel 2 Abs. 36 des Gesetzes vom 17. Januar 1996 (BGBl. I S. 34),
- Gesetz über die Statistik im Produzierenden Gewerbe (ProdGewG) in der Fassung der Bekanntmachung vom 30. Mai 1980 (BGBl. I S. 641), zuletzt geändert durch Artikel 3 der Verordnung vom 26. März 1991 (BGBl. I S. 846),
- Artikel 2 der Verordnung vom 14. September 1984 (BGBl. I S. 1247).

3. Klassifikation der Wirtschaftszweige

Die Ergebnisse der Monatsberichte im Bergbau und im Verarbeitenden Gewerbe werden nach der „Klassifikation der Wirtschaftszweige, Ausgabe 1993 (WZ 93)“ auf der Vierstellerebene (Klasse der WZ 93) erhoben und aufbereitet.

Diese Klassifikation ist von der europäischen Klassifikation NACE Rev. 1 abgeleitet, die aufgrund der NACE-Verordnung des Rates der Europäischen Gemeinschaften¹⁾ nach Ablauf einer Übergangsfrist ab 1995 in allen Mitgliedstaaten der Europäischen Union sowohl für die Erhebung als auch für die Darstellung der statistischen Daten anzuwenden ist.

Das Codierungssystem der WZ 93 unterscheidet zwischen Abschnitten (Buchstaben A-Q), Unterabschnitten (Buchstaben AA-QA), Abteilungen (Zweisteller), Gruppen (Dreisteller), Klassen (Viersteller) und Unterklassen (Fünfsteller).

¹⁾ Verordnung (EWG) Nr. 3037/90 des Rates vom 9. Oktober 1990 betreffend die statistische Systematik der Wirtschaftszweige in der Europäischen Gemeinschaft (Abl. EG Nr. L 293 S. 1 (NACE-Verordnung)), geändert durch die Verordnung (EWG) Nr. 761/93 der Kommission vom 24. März 1993 (Abl. EG Nr. L 83 S. 1).

Der Wirtschaftsbereich „Bergbau und Gewinnung von Steinen und Erden, Verarbeitendes Gewerbe“ erstreckt sich über die Abschnitte C und D und - in der numerischen Gliederung - über die Abteilungen 10 bis 37 der WZ 93 (s. Anhang).

4. Berichtskreise, Ausnahmen von der Erfassungsgrenze

Der Berichtskreis des Monatsberichts für Betriebe umfaßt:

- sämtliche Betriebe des Wirtschaftsbereichs Bergbau und Gewinnung von Steinen und Erden, Verarbeitendes Gewerbe, wenn diese Betriebe zu Unternehmen des Produzierenden Gewerbes (Bergbau und Gewinnung von Steinen und Erden, Verarbeitendes Gewerbe, Energie- und Wasserversorgung, Baugewerbe) gehören und in diesen Unternehmen mindestens 20 Personen tätig sind;
- die Betriebe des Wirtschaftsbereichs Bergbau und Gewinnung von Steinen und Erden, Verarbeitendes Gewerbe mit mindestens 20 tätigen Personen, sofern diese Betriebe zu Unternehmen gehören, deren wirtschaftlicher Schwerpunkt außerhalb des Produzierenden Gewerbes liegt.

Der Berichtskreis des Monatsberichts für Unternehmen erstreckt sich auf:

- Unternehmen mit Schwerpunkt ihrer wirtschaftlichen Tätigkeiten im Bereich Bergbau und Gewinnung von Steinen und Erden, Verarbeitendes Gewerbe, die mindestens 20 Personen beschäftigen.

Ausnahmen von der Erfassungsgrenze:

Abweichend von der vorstehend genannten Erfassungsgrenze von „20 Beschäftigten und mehr“ wurde zur besseren Darstellung des Konjunkturverlaufs bei Branchen mit überwiegend kleineren Betriebs-/Unternehmensgrößen die Erfassungsgrenze auf „10 Beschäftigte und mehr“ herabgesetzt. Es handelt sich um folgende Klassen der WZ 93:

- 14.11 - Gewinnung von Naturwerksteinen und Natursteinen a. n. g.,
- 14.21 - Gewinnung von Kies und Sand,
- 15.20 - Fischverarbeitung,
- 15.31 - Verarbeitung von Kartoffeln,
- 15.32 - Herstellung von Frucht- und Gemüsesäften,
- 15.33 - Verarbeitung von Obst und Gemüse a. n. g.,
- 15.71 - Herstellung von Futtermitteln für Nutztiere,
- 15.72 - Herstellung von Futtermitteln für sonstige Tiere,
- 15.91 - Herstellung von Spirituosen,
- 15.92 - Alkoholbrennerei,
- 15.97 - Herstellung von Malz,
- 15.98 - Mineralbrunnen, Herstellung von Erfrischungsgetränken,
- 26.63 - Herstellung von Transportbeton.

Im Wirtschaftszweig 20.10 „Säge-, Hobel- und Holzimprägnierwerke“ gilt für Sägewerke die untere Erfassungsgrenze „Jahreseinschnitt - einschließlich Lohnschnitt - von mindestens 5 000 m³ Rohholz (im Festmaß)“. Hobel- und Holzimprägnierwerke werden unter Berücksichtigung des Unternehmenskonzepts ab der unteren Erfassungsgrenze „20 tätige Personen“ in die Monatsberichte für Betriebe und Unternehmen einbezogen.

5. Erhebung und Aufbereitung

Der Monatsbericht im Bergbau und im Verarbeitenden Gewerbe wird - dem föderativen Staatsaufbau der Bundesrepublik Deutschland folgend - dezentral durchgeführt. Für die Erhebungen (Monatsbericht für Betriebe und Monatsbericht für Mehrbetriebsunternehmen im Bergbau und Verarbeitenden Gewerbe; Erhebungsunterlagen siehe Anhang) und die monatliche Aufbereitung der Länderergebnisse sind die Statistischen Landesämter zuständig. Aufgabe des Statistischen Bundesamtes ist dagegen die methodische Vorbereitung und Weiterentwicklung dieser Statistik sowie die Zusammenführung der Länderergebnisse zu einem Bundesergebnis und dessen Veröffentlichung²⁾.

Der Berichtsweg stellt sich damit folgendermaßen dar:

Befragte —————> Statistische Landesämter —————>
Statistisches Bundesamt.

6. Darstellung der Ergebnisse

In der vorliegenden Veröffentlichung werden die Ergebnisse des Monatsberichts im Bergbau und im Verarbeitenden Gewerbe für „Deutschland“ für die - mit Einführung der WZ 93 neugefaßten - Hauptgruppen sowie in der Gliederung nach Abschnitten, Unterabschnitten, Abteilungen, Gruppen und Klassen der WZ 93, ferner auch Eckzahlen für die Bundesländer, nachgewiesen. Ergebnisse für die beiden Teilgebiete „Früheres Bundesgebiet“ sowie „Neue Länder und Berlin-Ost“ werden monatlich nur in eingeschränktem Umfang, d.h. für Hauptgruppen, veröffentlicht.

Bei **Betrieben** werden die Merkmale „Beschäftigte“ und „Umsatz“ sowohl für Betriebe als auch für fachliche Betriebsteile aufbereitet. Bei der Aufbereitung für **Betriebe** (Tabellengruppe 1) werden die Ergebnisse nach örtlichen Betriebseinheiten aufgerechnet, d.h., es werden kombinierte Betriebe (Betriebe mit fachlichen Betriebsteilen in mehreren WZ 93-Klassen, z.B. Maschinenbau und Gießerei) mit den Angaben für den gesamten Betrieb der WZ 93-Klasse zugerechnet, in der das Schwergewicht des Betriebes, gemessen an den Beschäftigtenzahlen, liegt. In der Aufbereitung für **fachliche Betriebsteile** (Tabellengruppe 2) werden dagegen die Ergebnisse der fachlichen Betriebsteile kombinierter Betriebe auf die verschiedenen WZ 93-Klassen aufgeteilt, denen die einzelnen Betriebsteile ihrer Produktion entsprechend zuzurechnen sind.

Bei **Unternehmen** werden die Ergebnisse nur nach dem wirtschaftlichen Schwerpunkt des Unternehmens dargestellt (Tabellengruppe 3).

Das Ergebnis „Bergbau und Gewinnung von Steinen und Erden, Verarbeitendes Gewerbe insgesamt“ für **Betriebe** enthält die Angaben für Betriebsteile der sonstigen Wirtschaftsbereiche, d. h. baugewerbliche Betriebsteile und sonstige Betriebsteile (Handel, Transport, Landwirtschaft u. a. m.). Im Ergebnis „Bergbau und Gewinnung von Steinen und Erden, Verarbeitendes Gewerbe insgesamt“ für **fachliche Betriebsteile** sind die Angaben für Betriebsteile

der sonstigen Wirtschaftsbereiche nicht enthalten. Bei den Umsatzangaben für die fachlichen Betriebsteile bleiben somit z. B. die Umsätze aus dem Verkauf von Handelsware unberücksichtigt.

Mit Inkrafttreten der Statistikbereinigungsverordnung vom 14. September 1984 wurde die gesonderte Erfassung der Verbrauchsteuern zunächst ausgesetzt und die Erhebungsperiodizität der Brennstoffbestands- und -verbrauchsangaben von monatlich auf vierteljährlich geändert.

7. Abgrenzung der Merkmale

Die in den Tabellen dargestellten Merkmale sind folgendermaßen definiert:

Betrieb: Örtliche Niederlassung (nicht Unternehmen) des Wirtschaftsbereichs Bergbau und Gewinnung von Steinen und Erden, Verarbeitendes Gewerbe (einschl. Verwaltungs-, Reparatur-, Montage- und Hilfsbetriebe, die mit dem meldenden Betrieb örtlich verbunden sind oder in dessen Nähe liegen). Örtlich getrennte Hauptverwaltungen von Unternehmen des Erhebungsbereichs werden ebenfalls als eigenständige Betriebe dieses Bereichs erfaßt. Die Merkmalswerte sind für den gesamten Betrieb zu melden und schließen auch die nichtproduzierenden Teile ein.

Unternehmen: Kleinste rechtlich selbstständige Einheit, die aus handels- und/oder steuerrechtlichen Gründen Bücher führt und bilanziert. Rechtlich selbstständige Tochtergesellschaften, Arbeitsgemeinschaften, Betriebsführungsgesellschaften usw. müssen getrennt berichten. Die Meldung ist grundsätzlich für das Gesamtunternehmen, d.h. einschl. aller produzierender und nichtproduzierender Teile, jedoch ohne Zweigniederlassungen im Ausland abzugeben.

Beschäftigte: Alle am Monatsende im Betrieb/im Unternehmen tätigen Personen einschl. tätiger Inhaber/Inhaberinnen und mithelfender Familienangehöriger (auch unbezahlt mithelfende Familienangehörige, soweit sie mindestens ein Drittel der üblichen Arbeitszeit im Betrieb tätig sind), aber ohne Heimarbeiter/Heimarbeiterinnen und Zusteller/Zustellerinnen im Verlagsgewerbe. Einbezogen werden u. a. auch Erkrankte, Urlauber, Streikende und von der Aussperrung Betroffene, Saison- und Aushilfsarbeiter/-arbeiterinnen sowie Teilzeitbeschäftigte und Kurzarbeiter/Kurzarbeiterinnen. Die Angestellten umfassen auch die kaufmännischen Auszubildenden (einschl. der Auszubildenden in den übrigen nichtgewerblichen Ausbildungsberufen), die Arbeiter/Arbeiterinnen auch die gewerblich Auszubildenden.

Geleistete Arbeiterstunden: Alle von den Arbeitern/Arbeiterinnen (einschl. der gewerblich Auszubildenden) tatsächlich geleisteten (nicht die bezahlten) Stunden, einschl. Über-, Nacht-, Sonntags- und Feiertagsstunden.

Lohn- und Gehaltssumme: Bruttosumme (Bar- und Sachbezüge ohne jeden Abzug) ohne Pflichtanteile des Arbeitgebers zur Sozialversicherung; Lohn- und Gehaltszuschläge (einschl. Gratifikationen usw.) sind einbezogen. Nicht erfaßt werden dagegen allgemeine soziale Aufwendungen sowie Vergütungen, die als Spesenersatz anzusehen sind.

²⁾ § 3 Abs. 1 Nummer 1 und 2 BStatG vom 22. Januar 1987 zusammen mit § 11 des Gesetzes über die Statistik im Produzierenden Gewerbe in der Fassung der Bekanntmachung vom 30. Mai 1980.

Umsatz: Umsatz aus eigener Erzeugung (einschl. Umsatz aus dem Verkauf von Energie und Nebenerzeugnissen und Abfällen sowie Entgelte für industrielle Dienstleistungen, wie Reparaturen, Instandhaltungen, Installationen und Montagen), Umsatz aus Handelsware und sonstigen nichtindustriellen/nichthandwerklichen Tätigkeiten (z.B. Erlöse aus Vermietung und Verpachtung sowie aus Lizenzverträgen, Provisionseinnahmen und Einnahmen aus der Veräußerung von Patenten).

Der Umsatz beruht auf Rechnungswerten (Fakturenwerte) ohne in Rechnung gestellte Umsatzsteuer. Im Umsatz enthalten sind Verbrauchsteuern und Kosten für Fracht, Verpackung und Porto, auch wenn diese gesondert berechnet werden. Außerordentliche und betriebsfremde Erträge aus dem Verkauf von Anlagegütern, aus der Verpachtung von Grundstücken, Zinsen, Dividenden u. dgl. sind nicht im Umsatz enthalten. Da es sich grundsätzlich um fakturierte Werte handelt, enthält der Umsatz auch nicht den Wert der Lieferungen, die innerhalb eines Unternehmens von Werk zu Werk stattfinden. Bei der Aufgliederung nach Ländern kann es daher vorkommen, daß Erzeugnisse, die in einem Land produziert werden, im Umsatz eines anderen Landes enthalten sind. Der regional gegliederte Umsatz entspricht daher z. T. nicht der Produktion in den einzelnen Ländern.

Inlandsumsatz: Umsatz mit Empfängern im gesamten Bundesgebiet sowie Umsatz mit den im gesamten Bundesgebiet stationierten ausländischen Streitkräften.

Auslandsumsatz: Umsatz mit Abnehmern im Ausland und - soweit einwandfrei erkennbar - Umsatz mit deutschen Exporteuren.

Heizölverbrauch: Alle Heizöle, die zur Erzeugung von Wärme (auch zur Erzeugung von Dampf, Heißluft usw.) sowie als Rohstoffe für die Produktion verwendet werden, gleichgültig, ob aus Erdöl oder aus Rohteer hergestellt.

Kohleverbrauch: Gesamtverbrauch für Fabrikation (auch als Rohstoff), Heizung, Strom-, Gas- und Dampferzeugung usw. (einschl. Verbrauch für die an Dritte abgegebenen Energiemengen); im Kohlenbergbau und in der Metallherzeugung und -bearbeitung, jedoch ohne Einsatzkohle für Brikett- und Koksherstellung. Um die verschiedenen Kohlearten addierfähig zu machen, werden folgende Umrechnungsfaktoren angewendet:

	Gigajoule/Tonne
Steinkohle und Steinkohlenbriketts	29,308
Steinkohlenkoks	28,429
Rohbraunkohle	8,792
Braunkohlenbriketts, -staub und -koks	20,223

Gasverbrauch: Gesamtverbrauch (auch als Rohstoff) von Orts- und Kokereigas (auch Ferngas), d.h. Bezüge von öffentlichen Gasversorgungsunternehmen und Kokereien, Erdgas (auch Erdölgas) einschl. über Orts- und Ferngasgesellschaften bezogenes Erdgas. Nicht berücksichtigt sind Generatorgas, Methangas, Flüssiggas, Raffineriegas, Gichtgas und alle übrigen Gase, sofern diese von der Erhebungseinheit selbst erzeugt oder in unveränderter Form bezogen werden. Ab Januar 1995 werden alle Gasarten in kWh erhoben und aufbereitet.

Stromverbrauch: Gesamtverbrauch einschl. Eigenverbrauch industrieller Stromerzeugungsanlagen. Der Stromverbrauch errechnet sich wie folgt: Eigenerzeugung plus Fremdbezug minus Abgabe.

Unter „Fremdbezug aus öffentlichem Netz“ werden Strommengen nachgewiesen, die von einem öffentlichen Elektrizitätsversorgungsunternehmen (EVU) unmittelbar (eventuell über werkseigene Leitungen) bezogen wurden. Als „Abgabe an das öffentliche Netz“ sind mittelbare Stromlieferungen an öffentliche EVU angegeben. Wird Strom aus dem öffentlichen Netz nicht unmittelbar, sondern über einen anderen Betrieb bezogen, so werden die Mengen vom ersten Bezieher als „Bezug aus dem öffentlichen Netz“ und als „Abgabe an andere Betriebe“ gemeldet, beim zweiten Bezieher als „Bezug von anderen Betrieben“.

8. Hinweise auf weitere Veröffentlichungen des Monatsberichts

In der vorliegenden Fachserie werden die laufenden (vorläufigen) Monatsergebnisse und einmal jährlich auch die endgültigen Jahresergebnisse publiziert. Außerdem veröffentlicht das Statistische Bundesamt jährlich auch Ergebnisse für Bundesländer nach Abschnitten, Unterabschnitten und Abteilungen der WZ 93 (Fachserie 4, Reihe 4.1.4 „Beschäftigung und Umsatz der Betriebe im Bergbau und im Verarbeitenden Gewerbe nach Bundesländern“). Ferner werden für den Berichtsmonat September zusätzlich die Betriebsergebnisse nach Beschäftigtengrößenklassen dargeboten (Fachserie 4, Reihe 4.1.2).

Betriebe und Beschäftigte *)

Bergbau und Gewinnung von Steinen und Erden, Verarbeitendes Gewerbe
Deutschland
Januar 1995 - April 1996

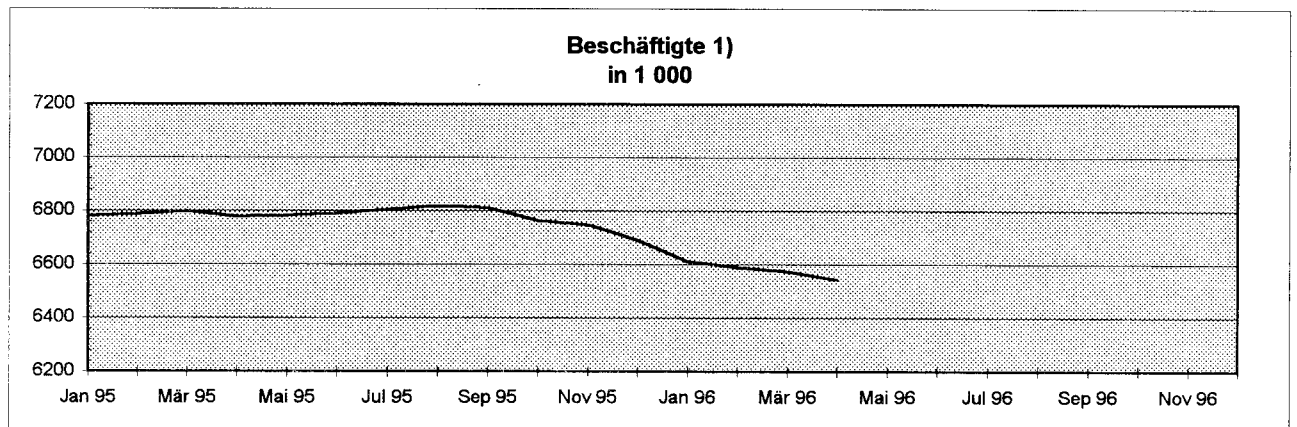
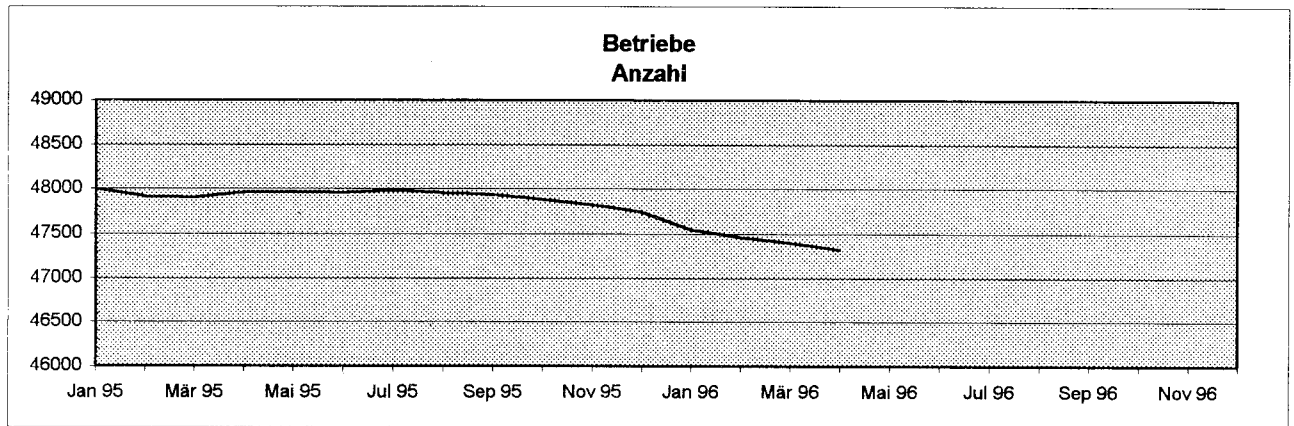

*) Betriebe von Unternehmen mit im allgemeinen 20 Beschäftigten und mehr.

1) Einschl. tätiger Inhaber und Mitinhaber sowie unbezahlt mithelfender Familienangehöriger.

Umsatz insgesamt und Auslandsumsatz *)

Bergbau und Gewinnung von Steinen und Erden, Verarbeitendes Gewerbe
Deutschland
Januar 1995 - April 1996

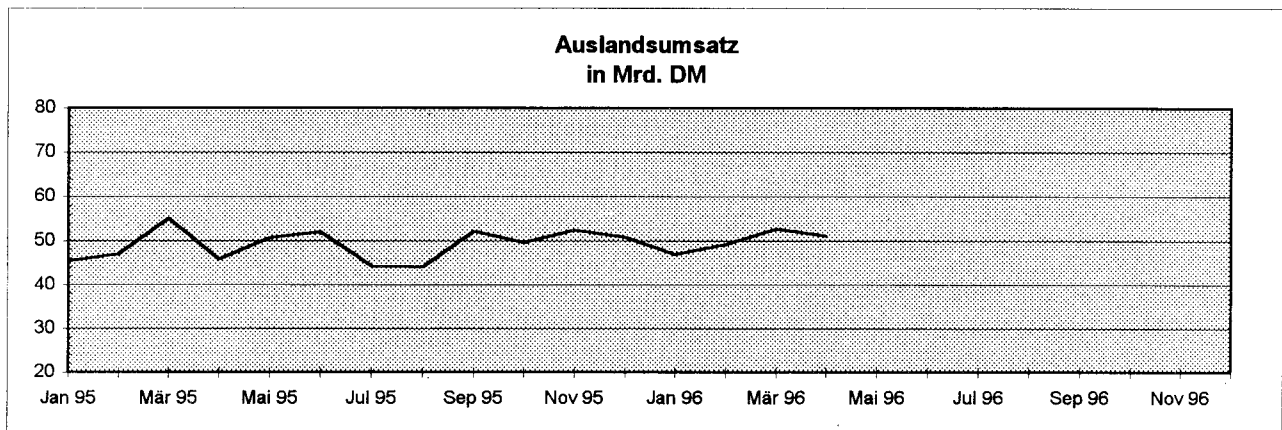
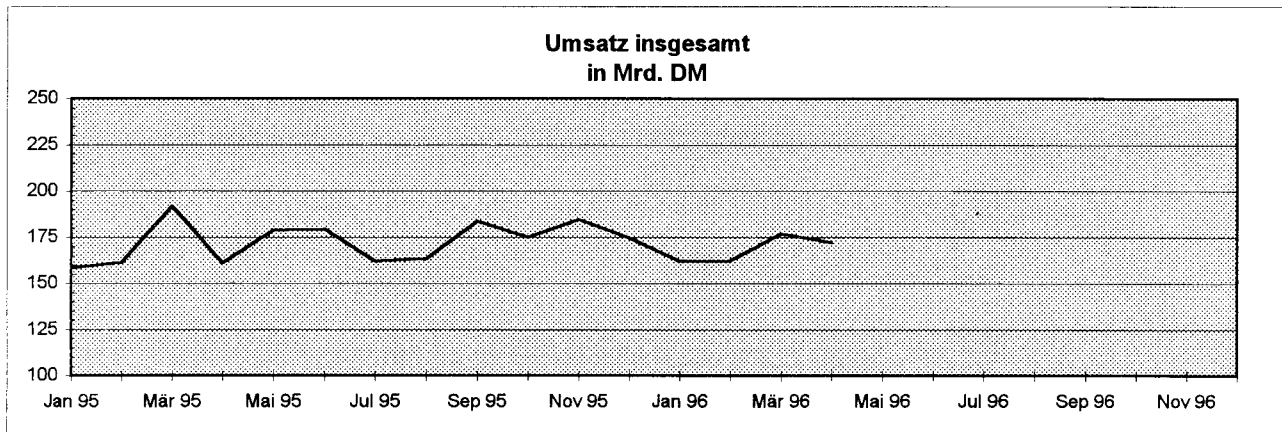

*) Betriebe von Unternehmen mit im allgemeinen 20 Beschäftigten und mehr.

1 Betriebe

1.1 Betriebe und Beschäftigte
1.1.1 Im April 1996
Deutschland

Land ----- Hauptgruppen	Betriebe		Beschäftigte				
	Insgesamt	Veränd. zum Vor- jahresm.	Arbeiter	Ange- stellte 1)	Insgesamt	Veränderung zum Vor-	
	Anzahl	%	Anzahl			monat	jahresmonat
						%	
Baden-Württemberg	8 613	-2,2	763 443	467 687	1 231 130	-0,4	-2,7
Bayern	8 313	-1,7	756 001	445 156	1 201 157	-0,1	-2,8
Berlin	1 032	-8,7	80 070	59 270	139 340	-1,2	-10,3
Brandenburg	956	5,6	62 382	30 100	92 482	-0,3	-6,2
Bremen	338	-0,3	42 368	25 399	67 767	-0,8	-3,6
Hamburg	613	-5,1	50 846	61 198	112 044	-0,7	-5,4
Hessen	3 388	-1,2	302 924	209 100	512 024	-0,8	-2,5
Mecklenburg-Vorpommern	527	6,0	33 819	14 100	47 919	0,5	-2,6
Niedersachsen	3 927	-2,4	381 951	171 299	553 250	-1,0	-4,4
Nordrhein-Westfalen	10 407	-2,0	1 042 883	553 854	1 596 737	-0,5	-3,4
Rheinland-Pfalz	2 198	-1,7	201 665	110 400	312 065	-0,5	-3,1
Saarland	527	-1,7	81 164	27 048	108 212	-0,8	-4,1
Sachsen	2 413	5,8	140 660	62 234	202 894	-0,3	-2,3
Sachsen-Anhalt	1 225	1,2	73 052	37 811	110 863	0,4	-8,1
Schleswig-Holstein	1 458	-0,6	92 192	54 443	146 635	-0,8	-4,4
Thüringen	1 384	-	76 843	30 895	107 738	0,0	-2,7
Deutschland	47 319	-1,3	4 182 263	2 359 994	6 542 257	-0,5	-3,5
Früheres Bundesgebiet	40 558	-2,1	3 781 181	2 173 955	5 955 136	-0,5	-3,4
Neue Länder und Berlin-Ost	6 761	3,1	401 082	186 039	587 121	-0,1	-4,6
Vorleistungsgüterproduzenten							
Deutschland	23 087	0,1	2 002 163	981 248	2 983 411	-0,3	-3,7
Früheres Bundesgebiet	19 888	-1,1	1 820 957	906 630	2 727 587	-0,4	-3,6
Neue Länder und Berlin-Ost	3 199	8,5	181 206	74 618	255 824	0,5	-4,4
Investitionsgüterproduzenten							
Deutschland	12 953	-1,7	1 352 203	819 234	2 171 437	-0,6	-3,4
Früheres Bundesgebiet	10 996	-2,2	1 222 400	759 811	1 982 211	-0,6	-3,1
Neue Länder und Berlin-Ost	1 957	1,4	129 803	59 423	189 226	-0,5	-5,6
Gebrauchsgüterproduzenten							
Deutschland	2 261	-2,9	228 326	103 699	332 025	-1,1	-4,4
Früheres Bundesgebiet	1 940	-2,3	210 128	96 611	306 739	-1,1	-3,7
Neue Länder und Berlin-Ost	321	-6,1	18 198	7 088	25 286	-1,6	-12,2
Verbrauchsgüterproduzenten							
Deutschland	9 018	-4,0	599 571	455 813	1 055 384	-0,5	-2,9
Früheres Bundesgebiet	7 734	-4,0	527 696	410 903	938 599	-0,5	-3,0
Neue Länder und Berlin-Ost	1 284	-3,7	71 875	44 910	116 785	-0,2	-1,4

1) Einschl. tätiger Inhaber und Mitinhaber sowie unbezahlt mithelfender Familienangehöriger.

1 Betriebe
1.1 Betriebe und Beschäftigte
1.1.1 Im April 1996
Deutschland

Nr. der Klas- sifikation 1)	Wirtschaftsgliederung	Betriebe		Beschäftigte				
		Insgesamt	Veränd. zum Vor- jahresm.	Arbeiter	Ange- stellte 2)	Insgesamt	Veränderung zum Vor-	
		Anzahl	%	Anzahl			monat	jahresmonat
							%	
C	Bergbau u. Gew. v. Steinen u. Erden	1 514	-0,3	122 654	46 094	168 748	0,1	-10,4
CA	Kohlenbergbau, Torfgew., Gew. v. Erdöl u. Erdgas usw.	192	-3,5	95 070	35 866	130 936	-1,0	-11,6
10	Kohlenbergbau, Torf- gewinnung	143	-4,7	93 009	31 835	124 844	-1,0	-12,0
10.10	Steinkohlenbergbau u. -brikettherstellung	58	.	69 002	19 852	88 854	-1,4	-8,2
10.20	Braunkohlenbergbau u. -brikettherstellung	30	.	22 361	11 570	33 931	-0,8	-20,6
10.30	Torfgewinnung u. -veredlung	55	-8,3	1 646	413	2 059	11,7	-10,7
11	Gew. v. Erdöl u. Erdgas Erbrg. verb. Dienstleistg.	49	-	2 061	4 031	6 092	-0,1	-3,2
11.10	Gew. v. Erdöl u. Erdgas
11.20	Erbrg. v. Dienstleistg. bei d. Gew. v. Erdöl u. Erdgas
12.00	Bergbau a. Uran-u. Thoriumerze	-	-	-	-	-	-	-
CB	Erzbergbau, Gew. v. Steinen u. Erden, sonst. Bergbau ..	1 322	0,2	27 584	10 228	37 812	3,8	-5,9
13	Erzbergbau	-	-100,0	-	-	-	-	-100,0
13.10	Eisenerzbergbau	-	-100,0	-	-	-	-	-100,0
13.20	NE-Metallerzbergbau (oh. Uran-u. Thoriumerze)	-	-100,0	-	-	-	-	-100,0
14	Gew. v. Steinen u. Erden, sonst. Bergbau	1 322	0,6	27 584	10 228	37 812	3,8	-5,1
14.1	Gew. v. Natursteinen	89	-1,1	1 676	557	2 233	2,2	-19,8
14.11	Gew. v. Naturwerksteinen u. Natursteinen ang
14.12	Gew. v. Kalk, Dolom., Gips- u. Anhydritstein, Kreide .	47	2,2	1 100	320	1 420	-1,0	-21,6
14.13	Gew. v. Schiefer
14.2	Gew. v. Kies, Sand, Ton u. Kaolin	1 187	0,9	19 094	6 988	26 082	5,2	-4,2
14.21	Gew. v. Kies u. Sand	1 126	1,0	17 104	6 239	23 343	5,9	-4,4
14.22	Gew. v. Ton u. Kaolin	61	-	1 990	749	2 739	-0,6	-2,3
14.30	Bergbau a. chemische u. Düngemittelminerale ..	18	-5,3	4 601	1 794	6 395	0,8	-2,0
14.40	Gew. v. Salz	14	-	1 728	721	2 449	0,1	-5,6
14.50	Gew. v. Steinen u. Erden ang, sonst. Bergbau	14	-6,7	485	168	653	0,3	-6,5
D	Verarbeitendes Gewerbe ...	45 805	-1,4	4 059 609	2 313 900	6 373 509	-0,5	-3,3
DA	Ernährungsgewerbe u. Tabakverarbeitung	4 997	-2,8	334 256	189 707	523 963	-0,3	-1,4
15	Ernährungsgewerbe	4 961	-2,8	326 225	184 199	510 424	-0,3	-1,2
15.1	Schlachten u. Fleisch- verarbeitung	1 115	-3,2	72 163	31 670	103 833	0,0	-0,6
15.11	Schlachten (oh. Schlachten v. Geflügel)	211	2,9	12 941	4 465	17 406	-0,9	5,1
15.12	Schlachten v. Geflügel	52	-5,5	6 065	994	7 059	0,5	-1,9
15.13	Fleischverarbeitung	852	-4,5	53 157	26 211	79 368	0,2	-1,7

1) Klassifikation der Wirtschaftszweige, Ausgabe 1993 (WZ 93).

2) Einschl. tätiger Inhaber und Mitinhaber sowie unbezahlt mithelfender Familienangehöriger.

1 Betriebe
1.1 Betriebe und Beschäftigte
1.1.1 Im April 1996
Deutschland

Nr. der Klas- sifika- tion 1)	Wirtschaftsgliederung	Betriebe		Beschäftigte				
		Insgesamt	Veränd. zum Vor- jahresm.	Arbeiter	Ange- stellte 2)	Insgesamt	Veränderung zum Vor-	
		Anzahl	%	Anzahl			monat	jahresmonat
							%	
15.20	Fischverarbeitung	109	-2,7	9 104	2 763	11 867	-0,1	-1,0
15.3	Obst-u.Gemüsever- arbeitung	292	-1,0	19 686	7 216	26 902	-1,2	7,0
15.31	Verarb.v.Kartoffeln	54	-6,9	4 987	1 472	6 459	-	3,7
15.32	H.v.Frucht-u.Gemüse- säften	87	4,8	3 751	1 633	5 384	1,3	4,6
15.33	Verarb.v.Obst u. Gemüse ang	151	-2,0	10 948	4 111	15 059	-2,6	9,5
15.4	H.v.pflanzlichen u. tierischen Ölen u.Fetten	37	-5,1	4 728	3 434	8 162	-0,3	-6,0
15.41	H.v.rohen Ölen u.Fetten ..	12	-7,7	773	483	1 256	-1,8	-9,9
15.42	H.v.raffinierten Ölen u. Fetten	8	-11,1	700	411	1 111	-0,9	5,8
15.43	H.v.Margarine u.ä. Nahrungsfetten	17	-	3 255	2 540	5 795	0,1	-7,1
15.5	Milchverarbeitung	328	-4,1	32 139	15 384	47 523	0,7	-4,3
15.51	Milchverarbeitung (oh.H.v.Speiseeis)	315	-4,0	28 923	13 364	42 287	0,1	-3,7
15.52	H.v.Speiseeis	13	-7,1	3 216	2 020	5 236	5,1	-8,6
15.6	Mahl-u.Schäl- u. Stärke- mühl. u. Stärkeerzeugn.	107	-	6 114	3 272	9 386	-0,6	1,8
15.61	Mahl-u.Schäl- u. Stärke- mühl.	88	-	4 499	2 385	6 884	-0,6	3,9
15.62	H.v.Stärke u. Stärke- erzeugnissen	19	-	1 615	887	2 502	-0,5	-3,3
15.7	H.v.Futtermitteln	218	-2,2	6 070	6 143	12 213	-0,1	-0,8
15.71	H.v.Futtermitteln f. Nutztiere	185	-2,1	4 725	3 673	8 398	0,0	-2,9
15.72	H.v.Futtermitteln f. sonst. Tiere	33	-2,9	1 345	2 470	3 815	-0,2	4,2
15.8	Sonst. Ernährungsgewerbe (oh. Getränkeherstellung)	1 881	-1,8	125 931	81 815	207 746	-0,5	-1,2
15.81	H.v.Backwaren (oh.Dauer- backwaren)	1 305	-	60 230	47 071	107 301	0,3	2,2
15.82	H.v.Dauerbackwaren	107	-7,8	13 899	3 722	17 621	-0,2	-1,1
15.83	Zuckerindustrie	46	-	5 002	2 390	7 392	-0,9	-6,3
15.84	H.v.Süßwaren(oh.Dauer- backwaren)	156	-3,7	24 295	8 061	32 356	-3,0	-3,3
15.85	H.v.Teigwaren	31	-13,9	1 932	879	2 811	-1,5	-32,3
15.86	Verarb.v.Kaffee u.Tee, H.v.Kaffee-Ersatz	48	-4,0	4 626	2 885	7 511	-0,9	-6,4
15.87	H.v.Würzen u.Soßen	75	-2,6	6 838	7 733	14 571	-0,6	-4,8
15.88	H.v.homogenisierten u. diätetischen Nahrungsm.	11	-15,4	2 057	1 444	3 501	-0,8	-9,5
15.89	H.v.sonst.Nahrungsmit- teln (oh.Getränke)	102	-8,1	7 052	7 630	14 682	0,2	-1,1
15.9	Getränkeherstellung	874	-4,6	50 290	32 502	82 792	-0,2	-2,7
15.91	H.v.Spirituosen	116	-1,7	3 077	3 679	6 756	-3,1	-9,6
15.92	Alkoholbrennerei	11	-	185	123	308	-0,3	-3,5
15.93	H.v.Wein a.frischen Trauben	35	6,1	1 582	1 411	2 993	0,3	1,1
15.94	H.v.Apfelwein u.sonst. Fruchtwinen	6	20,0	268	127	395	-0,5	31,2

1) Klassifikation der Wirtschaftszweige, Ausgabe 1993 (WZ 93).
2) Einsch. tätiger Inhaber und Mitinhaber sowie
unbesch. mithelfender Familienangehöriger.

1 Betriebe
1.1 Betriebe und Beschäftigte
1.1.1 Im April 1996
Deutschland

Nr.der Klas- sifika- tion 1)	Wirtschaftsgliederung	Betriebe		Beschäftigte				
		Insgesamt	Veränd. zum Vor- jahresm.	Arbeiter	Ange- stellte 2)	Insgesamt	Veränderung zum Vor-	
		Anzahl	%	Anzahl			monat	jahresmonat
							%	
15.95	H.v.Wermutwein u.sonst. aromatisierten Weinen ..	3	-25,0	86	37	123	7,9	-40,6
15.96	H.v.Bier	424	-6,0	27 451	18 625	46 076	-0,7	-4,5
15.97	H.v.Malz	40	-9,1	528	384	912	1,2	-2,2
15.98	Mineralbrunnen,H.v. Erfrischungsgetränken ..	239	-4,4	17 113	8 116	25 229	1,3	2,3
16.00	Tabakverarbeitung	36	-12,2	8 031	5 508	13 539	-1,1	-7,9
DB	Textil-u.Bekleidungs- gewerbe	2 536	-7,2	163 087	74 195	237 282	-1,3	-8,9
17	Textilgewerbe	1 413	-3,2	99 596	42 595	142 191	-1,0	-7,1
17.1	Spinnstoffaufbereitung u.Spinnerei	115	-5,0	13 138	4 058	17 196	-1,7	-13,6
17.11	Baumwollaufbereitung u. -spinnerei	63	-7,4	7 261	1 786	9 047	-1,7	-15,8
17.12	Wollaufbereitung u. Streichgarnspinnerei ...	9	12,5	828	267	1 095	-0,8	-1,4
17.13	Wollaufbereitung u. Kammgarnspinnerei	13	-7,1	2 524	857	3 381	-1,9	-13,2
17.14	Flachsaufbereitung u. -spinnerei	3	-	225	61	286	-5,9	-21,9
17.15	Zwirnen u.Texturieren v. Filamentgarnen usw	8	-11,1	398	133	531	-2,0	-15,0
17.16	Nähgarnfertigung	16	-	1 839	939	2 778	-1,5	-9,8
17.17	Sonst.Spinnstoffaufbe- reitung u.Spinnerei	3	-	63	15	78	1,3	-7,1
17.2	Weberei	223	-1,8	19 915	9 646	29 561	-1,0	-4,4
17.21	Baumwollweberei	117	1,7	12 396	5 566	17 962	-0,9	-3,4
17.22	Streichgarnweberei	6	-	449	230	679	-1,3	-5,6
17.23	Kammgarnweberei	32	-3,0	3 183	1 454	4 637	-1,1	-3,1
17.24	Seiden-u.Filamentgarn- weberei	50	-5,7	2 712	1 868	4 580	-1,0	-6,6
17.25	Sonst.Weberei	18	-10,0	1 175	528	1 703	-1,7	-11,0
17.30	Textilveredlung	177	-5,4	13 135	5 915	19 050	-0,9	-10,5
17.40	H.v.konfektion.Textil- waren (oh.Bekleidung) ..	330	-1,5	15 783	5 885	21 668	-1,4	-6,4
17.5	Sonst.Textilgewerbe (oh.H.v.Maschenware) ...	309	1,0	21 632	10 429	32 061	-0,4	-0,8
17.51	H.v.Teppichen	61	3,4	5 900	3 126	9 026	-0,7	-6,3
17.52	H.v.Seilerwaren	18	5,9	657	271	928	-0,8	16,0
17.53	H.v.Vliesstoff,Erzeugn. daraus (oh.Bekleidung) .	27	-	3 016	1 416	4 432	-0,2	34,9
17.54	Textilgewerbe ang	203	-	12 059	5 616	17 675	-0,3	-5,0
17.60	H.v.gewirktem u. gestricktem Stoff	60	-3,2	3 554	1 401	4 955	-0,8	-7,8
17.7	H.v.gewirkten u.ge- strickten Fertigerzeugn.	199	-10,4	12 439	5 261	17 700	-1,1	-11,7
17.71	H.v.Strumpfwaren	52	-5,5	5 551	3 024	8 575	-1,6	-9,8
17.72	H.v.Pullovern,Strick- jacken u.ä.	147	-12,0	6 888	2 237	9 125	-0,8	-13,5

1) Klassifikation der Wirtschaftszweige, Ausgabe 1993 (WZ 93).

2) Einschl. tätiger Inhaber und Mitinhaber sowie unbezahlt mithelfender Familienangehöriger.

1 Betriebe
1.1 Betriebe und Beschäftigte
1.1.1 Im April 1996
Deutschland

Nr. der Klas- sifika- tion 1)	Wirtschaftsgliederung	Betriebe		Beschäftigte				
		Insgesamt	Veränd. zum Vor- jahresm.	Arbeiter	Ange- stellte 2)	Insgesamt	Veränderung zum Vor-	
		Anzahl	%	Anzahl			monat	jahresmonat
							%	
18	Bekleidungsgewerbe	1 123	-11,7	63 491	31 600	95 091	-1,6	-11,4
18.10	H.v.Lederbekleidung	22	-4,4	516	200	716	-3,9	-13,7
18.2	H.v.Bekleidung (oh. Lederbekleidung)	1 091	-11,8	62 673	31 255	93 928	-1,6	-11,4
18.21	H.v.Arbeits-u.Berufs- bekleidung	64	-9,9	2 233	1 163	3 396	-1,9	-10,6
18.22	H.v.Oberbekleidg.(oh.Ar- beits-u.Berufsbekleidg.)	589	-12,7	35 307	20 139	55 446	-1,6	-12,4
18.23	H.v.Wäsche	261	-13,0	17 888	6 883	24 771	-1,4	-9,1
18.24	H.v.sonst.Bekleidg.u. Bekleidungszubehör	177	-7,3	7 245	3 070	10 315	-2,0	-11,4
18.30	Zurichtung u.Färben v. Fellen,H.v.Pelzwaren ...	10	-16,7	302	145	447	-2,0	-21,3
DC	Ledergewerbe	346	-10,6	22 361	9 535	31 896	-0,9	-8,8
19	Ledergewerbe	346	-10,6	22 361	9 535	31 896	-0,9	-8,8
19.10	Ledererzeugung	33	-8,3	2 227	702	2 929	-1,0	-22,0
19.20	Lederverarb.(oh.H.v.Le- derbekleidung u.Schuhen)	134	-10,7	5 976	2 352	8 328	-1,7	-6,9
19.30	H.v.Schuhen	179	-11,0	14 158	6 481	20 639	-0,5	-7,3
DD	Holzgewerbe (oh.H.v. Möbeln)	2 128	-2,9	91 073	29 279	120 352	-0,5	-5,3
20	Holzgewerbe (oh.H.v. Möbeln)	2 128	-2,9	91 073	29 279	120 352	-0,5	-5,3
20.10	Säge-,Hobel-u.Holz- imprägnierwerke	888	-3,8	19 291	5 773	25 064	1,1	-7,7
20.20	Furnier-,Sperrh.-,Holz- faserpl.-u.-spanpl.Werke	150	.	16 608	5 065	21 673	-1,7	-2,8
20.30	H.v.Konstr.-,Fertigb.t., Ausbauelement.u.ä.a.Holz	782	.	42 049	15 193	57 242	-0,6	-4,7
20.40	H.v.Verpackungsmitteln u.Lagerbehältern a.Holz	127	-7,3	4 025	1 001	5 026	-1,8	-6,4
20.5	H.v.Holzwaren ang,Kork-, Flecht-u.Korbwaren	181	-3,2	9 100	2 247	11 347	-0,6	-6,8
20.51	H.v.Holzwaren ang, Veredlg.v.Holzwaren	175	-3,3	8 870	2 122	10 992	-0,6	-6,7
20.52	H.v.Kork-,Flecht-u. Korbwaren	6	-	230	125	355	-	-9,4
DE	Papier-,Verlags-u. Druckgewerbe	3 938	-1,7	233 320	182 017	415 337	-0,1	-1,2
21	Papiergewerbe	1 058	-1,3	109 304	43 671	152 975	-0,4	-1,3
21.1	H.v.Holzstoff,Zellstoff, Papier,Karton u.Pappe ..	206	-2,8	35 128	12 665	47 793	-0,7	-2,1
21.11	H.v.Holzstoff u. Zellstoff	3	-	751	231	982	-0,5	-3,4
21.12	H.v.Papier,Karton u. Pappe	203	-2,9	34 377	12 434	46 811	-0,7	-2,1
21.2	Papier-,Karton-u.Pappe- verarbeitung	852	-0,9	74 176	31 006	105 182	-0,3	-0,9
21.21	H.v.Wellpapier u.-pappe, Verpackungsmitteln	501	-1,8	39 635	14 767	54 402	-0,3	-1,8
21.22	H.v.Haushalts-u.Hygiene- art.a.Zellstoff u.Papier	60	-6,3	12 163	4 846	17 009	-0,1	-3,1
21.23	H.v.Schreibwaren,Büro- bedarf a.Papier u.Pappe	101	14,8	9 226	5 214	14 440	-1,2	8,2

1) Klassifikation der Wirtschaftszweige, Ausgabe 1993 (WZ 93).

2) Einschl. tätiger Inhaber und Mitinhaber sowie unbezahlt mithelfender Familienangehöriger.

1 Betriebe
1.1 Betriebe und Beschäftigte
1.1.1 Im April 1996
Deutschland

Nr.der Klas- sifika- tion 1)	Wirtschaftsgliederung	Betriebe		Beschäftigte				
		Insgesamt	Veränd. zum Vor- jahresm.	Arbeiter	Ange- stellte 2)	Insgesamt	Veränderung zum Vor-	
		Anzahl	%	Anzahl			monat	jahresmonat
							%	
21.24	H.v.Tapeten	18	-10,0	2 124	894	3 018	-0,2	-2,7
21.25	H.v.sonst.Waren aus Papier,Karton u.Pappe ..	172	-3,4	11 028	5 285	16 313	0,2	-2,6
22	Verlags-,Druckgewerbe, Vervielfältigung	2 880	-1,9	124 016	138 346	262 362	0,1	-1,2
22.1	Verlagsgewerbe	832	2,6	21 133	90 733	111 866	-0,3	6,1
22.11	Buchverlag u.Musikverlag .	199	2,6	2 220	19 380	21 600	-1,0	5,1
22.12	Zeitungsverlag	283	3,7	14 473	44 041	58 514	-0,3	7,2
22.13	Zeitschriftenverlag	314	2,3	3 108	25 984	29 092	0,2	4,6
22.14	Verlag v.bespielten Tonträgern	6	-	193	278	471	-0,4	-1,5
22.15	Sonst.Verlagsgewerbe	30	-3,2	1 139	1 050	2 189	-1,0	10,9
22.2	Druckgewerbe	2 028	-3,5	100 345	45 518	145 863	0,4	-5,7
22.21	Zeitungsdruckerei	60	.	8 394	3 115	11 509	8,4	-11,8
22.22	Druckerei (oh.Zeitungs- druckerei)	1 535	-2,9	80 461	34 736	115 197	-0,3	-5,5
22.23	Druckweiterverarbeitung ..	125	1,6	5 976	1 288	7 264	-0,7	2,8
22.24	Satzherstellung u. Reproduktion	252	-9,0	4 544	5 268	9 812	1,3	-7,6
22.25	Sonst.Druckgewerbe	56	.	970	1 111	2 081	-0,3	3,1
22.3	Vervielf.v.besp.Ton-, Bild-u.Datenträgern	20	-9,1	2 538	2 095	4 633	-0,4	-12,8
22.31	Vervielfältigung v. bespielten Tonträgern ..	14	.	2 411	1 693	4 104	-0,2	.
22.32	Vervielfältigung v. bespielten Bildträgern .	3	.	.	.	140	-7,9	.
22.33	Vervielfältigung v. bespielten Datenträgern	3	.	.	.	389	-	.
DF	Kokerei,Mineralölverar- beitung,H.v.Brutstoffen	84	-2,3	11 239	13 430	24 669	-0,6	-8,8
23	Kokerei,Mineralölverar- beitung,H.v.Brutstoffen	84	-2,3	11 239	13 430	24 669	-0,6	-8,8
23.10	Kokerei	8	-	1 767	399	2 166	-1,0	-5,7
23.20	Mineralölverarbeitung	73	-1,4	9 095	12 272	21 367	-0,6	-8,3
23.30	H.u.Verarb.v.Spalt-u. Brutstoffen	3	-25,0	377	759	1 136	-0,1	-21,6
06	Chemische Industrie	1 712	-0,1	241 339	278 682	520 021	-0,5	-2,8
24	Chemische Industrie	1 712	-0,1	241 339	278 682	520 021	-0,5	-2,8
24.1	H.v.chemischen Grund- stoffen	434	0,9	118 337	121 951	240 288	-0,7	-2,1
24.11	H.v.Industriegasen	61	-1,6	1 298	2 788	4 086	0,1	-0,2
24.12	H.v.Farbstoffen u. Pigmenten	34	17,2	5 329	4 027	9 356	-0,5	11,1
24.13	H.v.sonst.anorganischen Grundstoffen u.Chemik. .	78	-1,3	11 690	11 149	22 839	-0,8	0,4
24.14	H.v.sonst.organischen Grundstoffen u.Chemik. .	113	-8,1	43 384	52 142	95 526	-0,7	-34,7
24.15	H.v.Düngemitteln u. Stickstoffverbindungen .	22	10,0	2 884	1 783	4 667	-0,7	-2,8
24.16	H.v.Kunststoff in Pri- märformen	123	8,9	53 601	49 962	103 563	-0,6	76,1

1) Klassifikation der Wirtschaftszweige, Ausgabe 1993 (WZ 93).

2) Einschl. tätiger Inhaber und Mitinhaber sowie
unbezahlt mithelfender Familienangehöriger.

1 Betriebe
1.1 Betriebe und Beschäftigte
1.1.1 Im April 1996
Deutschland

Nr. der Klas- sifika- tion 1)	Wirtschaftsgliederung	Betriebe		Beschäftigte				
		Insgesamt	Veränd. zum Vor- jahresm.	Arbeiter	Ange- stellte 2)	Insgesamt	Veränderung zum Vor-	
		Anzahl	%	Anzahl			monat	jahresmonat
							%	
24.17	H.v.synthetischem Kaut- schuk in Primärformen ..	3	-25,0	151	100	251	-	-7,7
24.20	H.v.Schädlingsbekämp- fungs-u.Pflanzenschutz.	24	-	1 803	2 726	4 529	-0,6	-0,6
24.30	H.v.Anstrichmitteln, Druckfarben u.Kitten ...	326	0,3	19 603	23 533	43 136	-0,3	-1,6
24.4	H.v.pharmazeut.Erzeugn. ..	326	-	35 313	67 240	102 553	0,0	-0,2
24.41	H.v.pharmazeut. Grundstoffen	19	5,6	1 028	1 000	2 028	-0,4	7,1
24.42	H.v.pharmazeut.Speziali- täten u.sonst.Erzeugn. .	307	-0,3	34 285	66 240	100 525	-	-0,4
24.5	H.v.Seifen,Wasch-,Reini- gungs-u.Körperpflegem. .	244	-2,4	24 353	32 408	56 761	-1,1	-7,4
24.51	H.v.Seifen,Wasch-,Reini- gungs-u.Poliermitteln ..	134	-4,3	12 581	16 290	28 871	-1,3	-8,4
24.52	H.v.Duft-u.Körper- pflegemitteln	110	-	11 772	16 118	27 890	-0,9	-5,2
24.6	H.v.sonst.chemischen Erzeugnissen	314	-	24 726	24 859	49 585	-0,3	-5,2
24.61	H.v.pyrotechnischen Erzeugnissen	24	-4,0	2 669	1 421	4 090	-0,1	-10,5
24.62	H.v.Klebstoffen u. Gelatine	49	-	2 934	2 888	5 822	-0,7	-0,8
24.63	H.v.etherischen ölen	18	-	887	1 794	2 681	-	0,1
24.64	H.v.fotochemischen Erzeugnissen	21	10,5	3 623	4 086	7 709	1,0	-11,8
24.65	H.v.unbespielten Ton-, Bild-u.Datenträgern	6	-33,3	1 409	1 091	2 500	-0,1	-7,9
24.66	H.v.chemischen Erzeug- nissen ang	196	1,0	13 204	13 579	26 783	-0,6	-3,5
24.70	H.v.Chemiefasern	44	-2,2	17 204	5 965	23 169	-0,1	-5,1
DH	H.v.Gummi-u.Kunststoff- waren	2 955	-0,1	251 289	96 356	347 645	-0,5	-3,8
25	H.v.Gummi-u.Kunststoff- waren	2 955	-0,1	251 289	96 356	347 645	-0,5	-3,8
25.1	H.v.Gummiwaren	290	-0,7	57 032	21 682	78 714	-0,4	-7,0
25.11	H.v.Bereifungen	21	-	16 495	6 437	22 932	-0,3	2,3
25.12	Runderneuerung v. Bereifungen	19	-	1 329	500	1 829	-1,0	1,1
25.13	H.v.sonst.Gummiwaren	250	-0,8	39 208	14 745	53 953	-0,4	-10,7
25.2	H.v.Kunststoffwaren	2 665	-0,1	194 257	74 674	268 931	-0,5	-2,9
25.21	H.v.Platten,Folien usw a.Kunststoff	507	3,7	48 511	20 371	68 882	-0,5	-3,8
25.22	H.v.Verpackungsmitteln a.Kunststoff	376	-2,8	27 873	8 875	36 748	-0,9	-5,1
25.23	H.v.Baubedarfsartikeln a.Kunststoff	550	4,0	29 089	13 170	42 259	-0,3	-2,6
25.24	H.v.sonst.Kunststoff- waren	1 232	-2,4	88 784	32 258	121 042	-0,4	-1,7
DI	Glasgewerbe,Keramik, Verarb.v.Steinen u.Erden	3 794	1,6	193 370	77 481	270 851	0,8	-4,6
26	Glasgewerbe,Keramik, Verarb.v.Steinen u.Erden	3 794	1,6	193 370	77 481	270 851	0,8	-4,6
26.1	H.u.Verarb.v.Glas	423	1,7	49 416	17 122	66 538	-0,6	-3,0

1) Klassifikation der Wirtschaftszweige, Ausgabe 1993 (WZ 93).
2) Einschl. tätiger Inhaber und Mitinhaber sowie
unbezahlt mithelfender Familienangehöriger.

1 Betriebe

1.1 Betriebe und Beschäftigte
1.1.1 Im April 1996
Deutschland

Nr. der Klas- sifika- tion 1)	Wirtschaftsgliederung	Betriebe		Beschäftigte				
		Insgesamt	Veränd. zum Vor- jahresm.	Arbeiter	Ange- stellte 2)	Insgesamt	Veränderung zum Vor-	
		Anzahl	%	Anzahl			monat	jahresmonat
				Anzahl			%	
26.11	H.v.Flachglas	13	-18,8	2 515	874	3 389	-2,6	-4,8
26.12	Veredlg.u.Verarb.v. Flachglas	217	4,8	15 810	5 610	21 420	0,0	-2,2
26.13	H.v.Hohlglas	91	3,4	18 275	5 257	23 532	-0,9	-5,7
26.14	H.v.Glasfaser	27	-	3 113	1 248	4 361	-1,3	-1,6
26.15	H.,Veredlg.u.Verarb.v. sonst.Glas,techn.Glasw.	75	-3,9	9 703	4 133	13 836	-0,6	0,5
26.2	Keramik (oh.Ziegelei u. Baukeramik)	261	-5,8	31 688	10 538	42 226	-1,3	-8,5
26.21	H.v.keramischen Haus- haltsw.u.Ziergegenst. ...	104	-7,1	15 550	3 691	19 241	-1,8	-10,1
26.22	H.v.Sanitärkeramik	11	-	3 165	1 479	4 644	-1,0	-7,2
26.23	H.v.Isolatoren u. Isolierteilen a.Keramik	17	-	3 606	1 203	4 809	-0,5	-2,7
26.24	H.v.keramischen Erzeugn. f.sonst.techn.Zwecke ...	18	5,9	1 517	778	2 295	-0,2	2,9
26.25	H.v.keramischen Erzeugnissen ang	37	-17,8	1 956	506	2 462	-0,9	-31,2
26.26	H.v.feuerfesten keramischen Werkstoffen	74	-1,3	5 894	2 881	8 775	-1,4	-2,3
26.30	H.v.keramischen Wand-u. Bodenfliesen u.-platten	34	-	5 181	2 004	7 185	-2,4	-8,0
26.40	Ziegelei,H.v.sonst. Baukeramik	220	2,3	11 337	3 487	14 824	3,3	-0,9
26.5	H.v.Zement,Kalk u. gebranntem Gips	115	1,8	11 641	5 926	17 567	-0,3	0,7
26.51	H.v.Zement	65	-	8 191	4 155	12 346	-0,4	-1,7
26.52	H.v.Kalk	26	8,3	2 282	1 232	3 514	-0,1	12,3
26.53	H.v.gebranntem Gips	24	-	1 168	539	1 707	-0,1	-3,0
26.6	H.v.Erzeugnissen a. Beton,Zement u.Gips	2 310	2,3	62 856	28 209	91 065	3,2	-6,5
26.61	H.v.Betonerzeugnissen f. d.Bau u.Kalksandsteinen	1 007	0,1	42 995	17 733	60 728	3,9	-9,4
26.62	H.v.Gipsrzeugnissen f. d.Bau	17	-5,6	1 567	416	1 983	-0,6	1,2
26.63	H.v.Transportbeton	1 112	3,4	10 658	4 696	15 354	3,2	-2,1
26.64	H.v.Mörtel	104	6,1	2 753	3 470	6 223	0,8	5,8
26.65	H.v.Faserzementwaren	33	13,8	2 619	1 068	3 687	-0,4	-0,2
26.66	H.v.Erzeugnissen a. Beton,Zement u.Gips ang	37	12,1	2 264	826	3 090	2,0	-0,6
26.70	Be-u.Verarb.v.Natur- steinen ang	174	0,6	5 921	2 091	8 012	2,8	-2,5
26.8	H.v.sonst.Mineral- erzeugnissen	257	4,1	15 330	8 104	23 434	-0,5	0,0
26.81	H.v.Mühl-,Polier-u.ä. Steinen,Schleifwerkzeug.	67	-1,5	5 903	3 117	9 020	-1,3	-2,8
26.82	H.v.Mineraler- zeugnissen ang	190	6,2	9 427	4 987	14 414	0,1	1,8
DJ	Metallerzg.u.-bearb., H.v.Metallerzeugnissen .	7 643	0,9	618 016	237 287	855 303	-0,6	-3,9
27	Metallerzg.u.-bearbeitung.	1 118	-1,0	208 413	72 593	281 006	-0,5	-4,7
27.10	Erzeugung v.Roheisen, Stahl,Ferroleg.(EGKS) ..	77	-7,2	67 035	23 446	90 481	-0,6	-7,2

1) Klassifikation der Wirtschaftszweige, Ausgabe 1993 (WZ 93).

2) Einschl. tätiger Inhaber und Mitinhaber sowie unbezahlt mithelfender Familienangehöriger.

1 Betriebe
1.1 Betriebe und Beschäftigte
1.1.1 Im April 1996
Deutschland

Nr. der Klas- sifika- tion 1)	Wirtschaftsgliederung	Betriebe		Beschäftigte				
		Insgesamt	Veränd. zum Vor- jahresm.	Arbeiter	Ange- stellte 2)	Insgesamt	Veränderung zum Vor-	
		Anzahl	%	Anzahl			monat	jahresmonat
							%	
27.2	H.v.Rohren	190	.	26 385	9 681	36 066	-0,5	.
27.21	H.v.Rohren u.Rohrstücken a.Gußeisen	22	.	4 372	1 794	6 166	-1,0	.
27.22	H.v.Stahlrohren u.Rohr- stücken a. Eisen u.Stahl	168	2,4	22 013	7 887	29 900	-0,4	-4,5
27.3	Sonst.erste Bearb.v.Ei- sen, Stahl, H.v.Ferroleg.	162	1,9	17 197	6 651	23 848	-1,0	-0,1
27.31	H.v.Blankstahl	26	-13,3	1 959	697	2 656	1,1	-11,9
27.32	H.v.Kaltband unter 500 mm Breite	48	6,7	6 466	2 733	9 199	-0,5	2,1
27.33	H.v.Kaltprofilen	17	13,3	959	362	1 321	-0,3	-3,9
27.34	H.v.gezogenem Draht	56	-11,1	5 785	1 870	7 655	-0,5	-14,8
27.35	Erste Bearb.v.Eisen u. Stahl ang, H.v.Ferroleg.	15	150,0	2 028	989	3 017	-5,3	103,6
27.4	Erzeugung u.erste Bearb. v.NE-Metallen	221	-	42 967	19 399	62 366	-0,7	-3,9
27.41	Erzeugung u.erste Bearb. v.Edelmetallen	15	-6,3	1 481	1 779	3 260	-0,9	-2,1
27.42	Erzeugung u.erste Bearb. v.Aluminium	102	4,1	21 009	9 268	30 277	-0,8	-3,5
27.43	Erzeugung u.erste Bearb. v.Blei, Zink u.Zinn	29	11,5	2 423	880	3 303	-0,2	-2,3
27.44	Erzeugung u.erste Bearb. v.Kupfer	52	-7,1	15 268	6 189	21 457	-0,6	-5,3
27.45	Erzeugung u.erste Bearb. v.sonst.NE-Metallen	23	-8,0	2 786	1 283	4 069	-0,7	-2,8
27.5	Gießereiindustrie	468	.	54 829	13 416	68 245	-0,2	.
27.51	Eisengießerei	167	.	26 125	6 027	32 152	-	.
27.52	Stahlgießerei	45	-4,3	5 896	1 860	7 756	0,3	-11,5
27.53	Leichtmetallgießerei	195	-1,0	17 971	4 261	22 232	-0,5	-3,4
27.54	Buntmetallgießerei	61	-8,0	4 837	1 268	6 105	-0,8	-8,6
28	H.v.Metallerzeugnissen ...	6 525	1,2	409 603	164 694	574 297	-0,6	-3,5
28.1	Stahl-u.Leichtmetallbau ..	1 819	-2,3	85 510	39 934	125 444	-0,8	-6,5
28.11	H.v.Stahl-u.Leicht- metallkonstruktionen ...	1 381	-1,8	65 877	31 450	97 327	-0,8	-6,5
28.12	H.v.Ausbauelementen a. Stahl u.Leichtmetall ...	438	-4,0	19 633	8 484	28 117	-1,1	-6,6
28.2	Kessel-u.Behälterbau (oh.H.v.Dampfkesseln) ..	230	-2,5	21 402	9 816	31 218	-0,8	-4,8
28.21	H.v.Tanks u.Sammel- behältern	170	-4,0	10 109	3 945	14 054	-0,2	-3,4
28.22	H.v.Zentralheizungs- Heizkörpern u.-kesseln .	60	1,7	11 293	5 871	17 164	-1,3	-5,9
28.30	H.v.Dampfkesseln (oh. Zentralheizungskessel) .	271	-	26 039	14 168	40 207	0,5	-2,0
28.40	H.v.Schmiede-, Press-, Zieh-, Stanzteilen u.ä. .	583	0,9	53 586	16 567	70 153	-0,7	-4,1
28.5	Oberfläch.veredlg., Wär- mebehandlg., Mechanik ang	1 080	8,3	46 745	12 054	58 799	-0,5	5,2
28.51	Oberfläch.veredlg.u. Wärmebehandlung	554	5,1	23 172	6 556	29 728	-0,5	1,8
28.52	Mechanik ang	526	11,9	23 573	5 498	29 071	-0,5	8,9

1) Klassifikation der Wirtschaftszweige, Ausgabe 1993 (WZ 93).
2) Einschl. tätiger Inhaber und Mitinhaber sowie
unbezahlt mit helfender Familienangehöriger.

1 Betriebe
1.1 Betriebe und Beschäftigte
1.1.1 Im April 1996
Deutschland

Nr. der Klas- sifika- tion 1)	Wirtschaftsgliederung	Betriebe		Beschäftigte				
		Insgesamt	Veränd. zum Vor- jahresm.	Arbeiter	Ange- stellte 2)	Insgesamt	Veränderung zum Vor-	
		Anzahl	%	Anzahl			monat	jahresmonat
							%	
28.6	H.v.Schneidw.,Werkzeug., Schlössern u.Beschlägen	885	-2,0	75 753	32 816	108 569	-0,7	-3,1
28.61	H.v.Schneidwaren u. Bestecken	63	-4,6	4 687	2 172	6 859	-1,3	-4,9
28.62	H.v.Werkzeugen	566	-1,1	37 289	16 519	53 808	-0,3	-0,7
28.63	H.v.Schlössern u. Beschlägen	256	-3,4	33 777	14 125	47 902	-1,1	-5,5
28.7	H.v.sonst.EBM-Waren	1 657	3,5	100 568	39 339	139 907	-0,8	-3,9
28.71	H.v.Behältern a.Eisen u. Stahl	37	-7,5	2 741	784	3 525	-0,8	-6,9
28.72	H.v.Verpackungen u. Verschlüssen a.Metall ..	96	-3,0	12 666	4 116	16 782	-1,2	-5,0
28.73	H.v.Drahtwaren	161	0,6	9 327	3 686	13 013	-0,3	0,2
28.74	H.v.Schrauben,Nieten, Ketten u.Federn	392	-3,5	29 600	10 198	39 798	-0,5	-0,8
28.75	H.v.EBM-Waren ang	971	8,4	46 234	20 555	66 789	-0,9	-6,1
DK	Maschinenbau	6 615	-1,1	617 417	409 012	1 026 429	-0,7	-1,6
29	Maschinenbau	6 615	-1,1	617 417	409 012	1 026 429	-0,7	-1,6
29.1	H.v.Masch.f.d.Erzeugung u.Nutzung v.mech.Energie	1 104	-1,5	150 549	94 700	245 249	-0,5	-1,5
29.11	H.v.Verbrenn.mot.u.Turb. (oh.Strassenfahrz.u.ä.) .	74	-5,1	19 952	22 407	42 359	2,4	-4,5
29.12	H.v.Pumpen u. Kompressoren	358	-2,2	37 572	26 063	63 635	-2,3	-4,7
29.13	H.v.Armaturen	364	-1,6	37 995	24 104	62 099	-0,5	-1,9
29.14	H.v.Lagern,Getrieben, Zahnradern,Antriebsselem.	308	0,3	55 030	22 126	77 156	-0,5	3,6
29.2	H.v.sonst.Maschinen f. unspezifische Verwendung	1 982	-1,9	141 493	104 251	245 744	-1,2	-1,9
29.21	H.v.öfen u.Brennern	106	-0,9	6 271	6 952	13 223	-0,7	1,4
29.22	H.v.Hebezeugen u. Fördermitteln	691	-1,1	47 700	31 618	79 318	-2,5	-1,2
29.23	H.v.kälte-u.lufttechn. Erzeugn.f.gewerbl.Zwecke	434	-1,4	31 874	21 759	53 633	-0,6	1,2
29.24	H.v.Maschinen f.unspezi- fische Verwendung ang ..	751	-3,0	55 648	43 922	99 570	-0,6	-4,5
29.3	H.v.land-u.forstw. Maschinen	207	0,5	26 602	11 258	37 860	-0,2	-3,1
29.31	H.v.Ackerschleppern	25	.	9 677	3 613	13 290	0,0	.
29.32	H.v.sonst.land-u. forstw.Maschinen	182	.	16 925	7 645	24 570	-0,2	.
29.40	H.v.Werkzeugmaschinen	954	0,7	72 457	52 107	124 564	-0,4	-0,8
29.5	H.v.Masch.f.sonst.best. Wirtschaftszweige	2 128	-0,7	168 291	117 836	286 127	-0,6	-1,1
29.51	H.v.Masch.f.Metallerzeu- gung,Walzwerkseintr.usw .	73	-2,7	6 013	7 458	13 471	-1,0	0,2
29.52	H.v.Bergwerks-,Bau-u. Baustoffmaschinen	275	-4,5	26 038	19 322	45 360	-0,5	-4,3
29.53	H.v.Masch.f.Ernährungs- gewerbe u.Tabakverarb. .	229	-8,8	15 429	12 468	27 897	-1,2	-7,4
29.54	H.v.Masch.f.d.Textil-, Bekleidg.-u.Ledergewerbe	218	-6,0	30 425	17 426	47 851	-0,9	-7,7
29.55	H.v.Masch.f.d.Papier- gewerbe	99	2,1	8 287	7 178	15 465	-0,7	6,4

1) Klassifikation der Wirtschaftszweige, Ausgabe 1993 (WZ 93).

2) Einschl. tätiger Inhaber und Mitinhaber sowie unbezahlt mithelfender Familienangehöriger.

1 Betriebe

1.1 Betriebe und Beschäftigte
1.1.1 Im April 1996
Deutschland

Nr.der Klas- sifika- tion 1)	Wirtschaftsgliederung	Betriebe		Beschäftigte				
		Insgesamt	Veränd. zum Vor- jahresm.	Arbeiter	Ange- stellte 2)	Insgesamt	Veränderung zum Vor-	
		Anzahl	%	Anzahl			monat	jahresmonat
							%	
29.56	H.v.Masch.f.best.Wirt- schaftsbranche ang	1 234	2,9	82 099	53 984	136 083	-0,3	3,2
29.60	H.v.Waffen u.Munition	36	2,9	6 391	4 553	10 944	-	1,2
29.7	H.v.Haushaltsgeräten ang .	204	-5,1	51 634	24 307	75 941	-1,1	-4,0
29.71	H.v.elektrischen Haushaltsgeräten	168	-4,6	46 072	21 576	67 648	-1,2	-4,1
29.72	H.v.nichtelektrischen Heiz-, Koch- u.ä.Gerät.ang	36	-7,7	5 562	2 731	8 293	-0,5	-3,6
DL	H.v.Büromasch.,Dv-Gerät. u.-einr.;Elektrotech.usw	5 104	-1,4	487 383	411 308	898 691	-0,7	-4,3
30.0	H.v.Büromasch.,Dv-Gerät. u.-einr.	201	-1,0	13 772	31 934	45 706	0,7	-8,0
30.01	H.v.Büromaschinen	51	-	4 488	5 195	9 683	4,3	-3,1
30.02	H.v.Dv-Gerät.u.-einr.	150	-1,3	9 284	26 739	36 023	-0,2	-9,2
31	H.v.Geräten d.Elektriz. erzg.,-verteilung u.ä. .	2 311	-1,2	276 745	198 820	475 565	-0,8	-4,0
31.10	H.v.Elektromotoren,Gene- ratoren,Transformatoren	505	0,2	50 963	25 431	76 394	-1,1	-7,7
31.20	H.v.Elektriz.vertilg.-u. -schalteinrichtungen ...	991	-0,1	121 294	120 441	241 735	-0,7	-2,3
31.30	H.v.isol.Elektrokabeln, -leitungen u.-drähten ..	112	-	16 506	6 870	23 376	-0,6	-11,1
31.40	H.v.Akkumulatoren u. Batterien	31	-11,4	6 128	3 331	9 459	-3,1	-11,3
31.50	H.v.elektrischen Lampen u.Leuchten	271	-6,9	23 397	11 700	35 097	-0,8	-4,8
31.6	H.v.elekttr.Ausrüstg.ang ..	401	-0,7	58 457	31 047	89 504	-0,2	-2,0
31.61	H.v.elekttr.Ausrüstg.f. Motoren u.Fahrzeuge ang	120	-7,0	37 101	14 191	51 292	-0,5	-4,1
31.62	H.v.sonst.elekttr. Ausrüstg.ang	281	2,2	21 356	16 856	38 212	0,1	1,0
32	Rundfunk-,Fernseh-u. Nachrichtentechnik	595	-1,7	80 792	70 708	151 500	-0,7	-4,8
32.10	H.v.elektronischen Bauelementen	279	6,5	35 315	25 860	61 175	0,4	3,5
32.20	H.v.nachrichtentechni- schen Geräten u.Einr. ..	137	-15,4	22 960	28 828	51 788	-0,5	-10,4
32.30	H.v.Rundfunk-,Fernseh-, phono-,videotechn.Gerät.	179	-1,1	22 517	16 020	38 537	-2,4	-8,6
33	Medizin-,Mess-,Steuer- u.Regelungstechnik,Optik	1 997	-1,7	116 074	109 846	225 920	-1,0	-3,9
33.10	H.v.med.Geräten u.ortho- pädischen Vorrichtungen	889	-1,8	45 680	30 918	76 598	-0,9	-3,9
33.20	H.v.Meß-,Kontroll-, Navig.-u.ä.Instr.u.Vorr.	781	-1,8	45 465	57 151	102 616	-0,3	-5,9
33.30	H.v.industriellen Prozeß-Steuerungsanlg. .	73	2,8	3 309	4 497	7 806	0,1	6,5
33.40	H.v.optischen u. fotografischen Geräten .	182	-2,7	17 342	15 151	32 493	-3,1	1,5
33.50	H.v.Uhren	72	-1,4	4 278	2 129	6 407	-1,6	-9,8
DM	Fahrzeugbau	1 423	-3,4	610 355	236 159	846 514	-0,4	-2,9
34	H.v.Kraftwagen u. Kraftwagenteilen	1 012	-3,4	501 681	176 887	678 568	-0,5	-1,3

1) Klassifikation der Wirtschaftszweige, Ausgabe 1993 (WZ 93).
2) Einschl. tätiger Inhaber und Mitinhaber sowie
unbezahlt mithelfender Familienangehöriger.

1 Betriebe

1.1 Betriebe und Beschäftigte
1.1.1 Im April 1996
Deutschland

Nr.der Klas- sifika- tion 1)	Wirtschaftsgliederung	Betriebe		Beschäftigte				
		Insgesamt	Veränd. zum Vor- jahresm.	Arbeiter	Ange- stellte 2)	Insgesamt	Veränderung zum Vor-	
		Anzahl	%	Anzahl			monat	jahresmonat
				Anzahl			%	
34.10	H.v.Kraftwagen u. Kraftwagenmotoren	90	3,5	289 901	103 327	393 228	-0,5	-1,0
34.20	H.v.Karosserien, Aufbauten u.Anhängern ..	348	-10,5	29 725	10 891	40 616	-1,1	-8,6
34.30	H.v.Teilen u.ä.f.Kraft- wagen u.deren Motoren ..	574	0,4	182 055	62 669	244 724	-0,5	-0,4
35	Sonst.Fahrzeugbau	411	-3,3	108 674	59 272	167 946	0,0	-9,1
35.1	Schiffbau	107	-5,3	24 329	8 695	33 024	-0,6	-11,1
35.11	Schiffbau (oh.Boots-u. Yachtbau)	88	-5,4	23 022	8 083	31 105	-0,8	-11,2
35.12	Boots- u.Yachtbau	19	-5,0	1 307	612	1 919	1,2	-9,6
35.20	Schienenfahrzeugbau	145	-6,5	48 070	15 424	63 494	0,4	-9,1
35.30	Luft-u.Raumfahrzeugbau ...	81	2,5	26 723	32 343	59 066	-0,1	-7,9
35.4	H.v.Krafträdern,Fahrrä- dern u.Behindertenfahrz.	62	-	7 664	2 277	9 941	0,4	-11,0
35.41	H.v.Krafträdern	9	12,5	1 907	608	2 515	-0,9	-4,7
35.42	H.v.Fahrrädern	45	-2,2	4 640	1 041	5 681	1,3	-16,9
35.43	H.v.Behinderten- fahrzeugen	8	-	1 117	628	1 745	-0,7	2,8
35.50	Fahrzeugbau ang	16	-	1 888	533	2 421	-0,1	1,1
DN	H.v.Möbeln,Schmuck,Mu- sikinstr.usw,Recycling .	2 530	-1,9	185 104	69 452	254 556	-0,5	-3,4
36	H.v.Möbeln,Schmuck, Musikinstr.,Sportger.usw	2 397	-2,5	179 149	67 612	246 761	-0,4	-4,0
36.1	H.v.Möbeln	1 618	-2,2	132 577	47 455	180 032	-0,5	-4,0
36.11	H.v.Sitzmöbeln	408	-3,1	39 653	12 093	51 746	-0,4	-2,4
36.12	H.v.Büro-u.Ladenmöbeln ...	301	-0,7	18 352	8 501	26 853	-0,4	-5,1
36.13	H.v.Küchenmöbeln	138	-1,4	17 133	8 328	25 461	-0,5	-2,0
36.14	H.v.sonst.Möbeln	706	-3,3	53 224	17 405	70 629	-0,6	-5,4
36.15	H.v.Matratzen	65	6,6	4 215	1 128	5 343	-0,2	-2,5
36.2	H.v.Schmuck u.ä. Erzeugnissen	142	-6,6	5 107	2 828	7 935	-0,8	-9,0
36.21	Prägen v.Münzen u. Medaillen	4	.	164	104	268	-0,4	-22,5
36.22	H.v.Schmuck,Gold-u. Silberschmiedewaren	138	.	4 943	2 724	7 667	-0,8	-8,4
36.30	H.v.Musikinstrumenten	84	-2,3	4 252	1 421	5 673	-1,0	-1,6
36.40	H.v.Sportgeräten	55	-1,8	3 687	1 364	5 051	0,2	-3,2
36.50	H.v.Spielwaren	153	1,3	11 614	4 932	16 546	-0,9	-1,9
36.6	H.v.sonst.Erzeugnissen ...	345	-3,6	21 912	9 612	31 524	0,1	-4,7
36.61	H.v.Pantasieschmuck	26	-13,3	893	416	1 309	-1,2	-17,9
36.62	H.v.Besen u.Bürsten	72	-5,3	4 250	1 485	5 735	-0,5	-9,0
36.63	H.v.Erzeugnissen ang	247	-2,0	16 769	7 711	24 480	0,3	-2,9
37	Recycling	133	9,0	5 955	1 840	7 795	-1,6	22,3
37.10	Recycling v.Schrott	56	21,7	2 333	894	3 227	-0,3	28,7
37.20	Recycling v.nichtmetall. Altmat.u.Reststoffen ...	77	1,3	3 622	946	4 568	-2,4	18,2

1) Klassifikation der Wirtschaftszweige, Ausgabe 1993 (WZ 93).

2) Einschl. tätiger Inhaber und Mitinhaber sowie unbezahlt mithelfender Familienangehöriger.

1 Betriebe
1.1 Betriebe und Beschäftigte
1.1.2 Januar - April 1996

Deutschland

Land ----- Hauptgruppen	Betriebe		Beschäftigte			
	Insgesamt	Veränderung zum Vorjahreszeitraum	Arbeiter 1)	Ange- stellte 1)2)	Insgesamt 1)	Veränderung zum Vorjahreszeitraum
	Anzahl	%	Anzahl		%	
Baden-Württemberg	8 634	-1,6	767 742	469 462	1 237 203	-2,1
Bayern	8 316	-1,6	758 820	445 213	1 204 034	-2,4
Berlin	1 043	-8,7	81 843	59 852	141 695	-9,3
Brandenburg	957	9,5	63 028	30 371	93 399	-5,2
Bremen	338	-0,5	42 681	25 545	68 226	-3,2
Hamburg	615	-4,9	51 424	61 675	113 099	-5,0
Hessen	3 406	-0,9	306 586	209 031	515 617	-2,2
Mecklenburg-Vorpommern	530	7,5	34 000	14 149	48 148	-1,9
Niedersachsen	3 939	-2,5	384 793	172 731	557 524	-3,6
Nordrhein-Westfalen	10 442	-2,0	1 050 306	555 885	1 606 191	-3,1
Rheinland-Pfalz	2 207	-1,5	203 330	110 677	314 007	-2,6
Saarland	530	-0,8	82 069	27 123	109 192	-3,2
Sachsen	2 413	6,3	141 031	62 475	203 506	-2,7
Sachsen-Anhalt	1 224	1,6	73 395	37 637	111 032	-9,3
Schleswig-Holstein	1 470	0,5	93 083	55 040	148 123	-3,7
Thüringen	1 371	-1,1	76 774	30 887	107 661	-3,1
Deutschland	47 431	-1,1	4 210 904	2 367 750	6 578 654	-3,1
Früheres Bundesgebiet	40 678	-1,8	3 807 994	2 181 207	5 989 201	-2,9
Neue Länder und Berlin-Ost	6 754	3,7	402 911	186 543	589 453	-5,0
Vorleistungsgüterproduzenten						
Deutschland	23 115	0,5	2 011 878	983 601	2 995 479	-3,3
Früheres Bundesgebiet	19 937	-0,8	1 831 279	909 042	2 740 321	-3,1
Neue Länder und Berlin-Ost	3 179	9,0	180 599	74 559	255 158	-5,0
Investitionsgüterproduzenten						
Deutschland	12 988	-1,5	1 361 631	823 563	2 185 194	-2,9
Früheres Bundesgebiet	11 024	-2,1	1 230 412	763 569	1 993 981	-2,5
Neue Länder und Berlin-Ost	1 965	1,7	131 219	59 994	191 213	-6,3
Gebrauchsgüterproduzenten						
Deutschland	2 272	-2,7	230 952	104 367	335 319	-3,8
Früheres Bundesgebiet	1 947	-2,3	212 427	97 145	309 572	-3,1
Neue Länder und Berlin-Ost	325	-4,8	18 525	7 222	25 747	-11,6
Verbrauchsgüterproduzenten						
Deutschland	9 056	-3,8	606 444	456 219	1 062 663	-2,6
Früheres Bundesgebiet	7 770	-3,9	533 877	411 451	945 328	-2,8
Neue Länder und Berlin-Ost	1 286	-2,9	72 568	44 768	117 336	-0,9

1) Durchschnitt errechnet aus Monatsangaben.

2) Einschl. tätiger Inhaber und Mitinhaber sowie unbezahlt mithelfender Familienangehöriger.

1 Betriebe
1.1 Betriebe und Beschäftigte
1.1.2 Januar - April 1996

Deutschland

Nr.der Klas- sifika- tion 1)	Wirtschaftsgliederung	Betriebe		Beschäftigte			
		Insgesamt	Veränderung zum Vorjahreszeitraum	Arbeiter 2)	Ange- stellte 2)3)	Insgesamt 2)	Veränderung zum Vorjahreszeitraum
		Anzahl	%	Anzahl			%
C	Bergbau u.Gew.v.Steinen u.Erden	1 516	-0,2	123 078	46 181	169 259	-10,5
CA	Kohlenbergbau,Torfgew., Gew.v.Erdöl u.Erdgas usw	193	-3,3	96 478	36 036	132 514	-11,6
10	Kohlenbergbau,Torf- gewinnung	144	-4,3	94 399	32 021	126 420	-11,9
10.10	Steinkohlenbergbau u. -brikettherstellung	59	.	70 094	20 009	90 103	-7,9
10.20	Braunkohlenbergbau u. -brikettherstellung	30	.	22 847	11 602	34 450	-21,1
10.30	Torfgewinnung u. -veredlung	55	-8,7	1 458	410	1 868	-6,4
11	Gew.v.Erdöl u.Erdgas Erbrg.verb.Dienstleistg.	49	-	2 080	4 014	6 094	-4,6
11.10	Gew.v.Erdöl u.Erdgas
11.20	Erbrg.v.Dienstleistg.bei d.Gew.v.Erdöl u.Erdgas
12.00	Bergbau a.Uran-u. Thoriumerze	-	-	-	-	-	-
CB	Erzbergbau,Gew.v.Steinen u.Erden,sonst.Bergbau ..	1 323	0,2	26 600	10 146	36 746	-6,1
13	Erzbergbau	-	-100,0	-	-	-	-100,0
13.10	Eisenerzbergbau	-	-100,0	-	-	-	-100,0
13.20	NE-Metallerzbergbau (oh.Uran-u.Thoriumerze)	-	-100,0	-	-	-	-100,0
14	Gew.v.Steinen u.Erden, sonst.Bergbau	1 323	0,6	26 600	10 146	36 746	-5,2
14.1	Gew.v.Natursteinen	90	-	1 633	565	2 199	-19,4
14.11	Gew.v.Naturwerksteinen u.Natursteinen ang
14.12	Gew.v.Kalk,Dolom.-,Gips- u.Anhydritstein,Kreide .	48	3,8	1 128	323	1 451	-20,1
14.13	Gew.v.Schiefer
14.2	Gew.v.Kies,Sand,Ton u.Kaolin	1 187	0,9	18 158	6 925	25 083	-4,4
14.21	Gew.v.Kies u.Sand	1 126	0,9	16 149	6 172	22 321	-4,6
14.22	Gew.v.Ton u.Kaolin	61	-	2 010	753	2 763	-2,3
14.30	Bergbau a.chemische u.Düngemittelminerale ..	18	-6,5	4 606	1 771	6 378	-2,2
14.40	Gew.v.Salz	14	-1,8	1 721	713	2 434	-6,1
14.50	Gew.v.Steinen u.Erden ang,sonst.Bergbau	14	-6,7	481	171	652	-6,5
D	Verarbeitendes Gewerbe ...	45 916	-1,1	4 087 826	2 321 568	6 409 395	-2,8
DA	Ernährungsgewerbe u. Tabakverarbeitung	5 016	-2,6	336 342	190 164	526 506	-1,3
15	Ernährungsgewerbe	4 980	-2,6	328 271	184 510	512 781	-1,2
15.1	Schlachten u.Fleisch- verarbeitung	1 121	-2,8	72 407	31 840	104 247	-0,6
15.11	Schlachten(oh.Schlachten v.Geflügel)	213	4,9	13 044	4 570	17 614	7,4
15.12	Schlachten v.Geflügel	53	-4,1	6 145	1 012	7 156	-1,0
15.13	Fleischverarbeitung	855	-4,5	53 218	26 259	79 477	-2,1

1) Klassifikation der Wirtschaftszweige, Ausgabe 1993 (WZ 93).

2) Durchschnitt errechnet aus Monatsangaben.

3) Einschl. tätiger Inhaber und Mitinhaber sowie unbezahlt mithelfender Familienangehöriger.

1 Betriebe
1.1 Betriebe und Beschäftigte
1.1.2 Januar - April 1996
Deutschland

Nr.der Klas- sifika- tion 1)	Wirtschaftsgliederung	Betriebe		Beschäftigte			
		Insgesamt	Veränderung zum Vorjahreszeitraum	Arbeiter 2)	Ange- stellte 2)3)	Insgesamt 2)	Veränderung zum Vorjahreszeitraum
		Anzahl	%	Anzahl			%
15.20	Fischverarbeitung	112	-0,7	9 100	2 783	11 882	-1,9
15.3	Obst-u.Gemüsever- arbeitung	295	-0,3	20 075	7 151	27 226	6,6
15.31	Verarb.v.Kartoffeln	55	-6,8	5 028	1 455	6 483	3,5
15.32	H.v.Frucht-u.Gemüse- säften	88	6,1	3 691	1 627	5 318	4,3
15.33	Verarb.v.Obst u. Gemüse ang	153	-1,3	11 356	4 069	15 425	8,9
15.4	H.v.pflanzlichen u. tierischen Ölen u.Fetten	37	-3,9	4 752	3 412	8 164	-5,4
15.41	H.v.rohen Ölen u.Fetten ..	12	-4,0	790	481	1 271	-8,3
15.42	H.v.raffinierten Ölen u. Fetten	8	-11,1	686	416	1 102	3,7
15.43	H.v.Margarine u.ä. Nahrungsfetten	17	-	3 276	2 516	5 792	-6,3
15.5	Milchverarbeitung	328	-4,5	31 794	15 365	47 158	-4,5
15.51	Milchverarbeitung (oh.H.v.Speiseeis)	315	-4,5	28 879	13 360	42 239	-3,7
15.52	H.v.Speiseeis	13	-5,4	2 914	2 005	4 919	-10,2
15.6	Mahl-u.Schäl-möhlen,H.v. Stärke u.Stärkeerzeugn.	108	-	6 125	3 296	9 421	1,9
15.61	Mahl-u.Schäl-möhlen	89	-	4 475	2 406	6 881	3,4
15.62	H.v.Stärke u.Stärke- erzeugnissen	19	-	1 650	890	2 540	-1,9
15.7	H.v.Futtermitteln	219	-2,6	6 081	6 145	12 227	-0,4
15.71	H.v.Futtermitteln f. Nutztiere	186	-2,5	4 732	3 691	8 422	-2,7
15.72	H.v.Futtermitteln f. sonst.Tiere	33	-2,9	1 350	2 455	3 805	5,1
15.8	Sonst.Ernährungsgewerbe (oh.Getränkeherstellung)	1 883	-1,7	127 691	81 889	209 580	-0,9
15.81	H.v.Backwaren (oh.Dauer- backwaren)	1 303	0,0	60 252	46 985	107 236	2,6
15.82	H.v.Dauerbackwaren	109	-7,3	13 907	3 743	17 650	0,1
15.83	Zuckerindustrie	46	-	5 058	2 401	7 458	-5,7
15.84	H.v.Süßwaren(oh.Dauer- backwaren)	156	-4,0	25 847	8 110	33 957	-3,7
15.85	H.v.Teigwaren	31	-12,7	1 955	877	2 831	-31,5
15.86	Verarb.v.Kaffee u.Tee, H.v.Kaffee-Ersatz	49	-2,0	4 690	2 964	7 654	-5,1
15.87	H.v.Würzen u.Soßen	75	-2,6	6 820	7 785	14 606	-4,5
15.88	H.v.homogenisierten u. diätetischen Nahrungsm.	11	-13,7	2 087	1 456	3 543	-8,0
15.89	H.v.sonst.Nahrungsmit- teln (oh.Getränke)	103	-7,4	7 078	7 568	14 646	-0,8
15.9	Getränkeherstellung	879	-4,4	50 247	32 630	82 877	-3,0
15.91	H.v.Spirituosen	117	-2,7	3 226	3 788	7 013	-8,9
15.92	Alkoholbrennerei	11	-	186	126	312	-2,3
15.93	H.v.Wein a.frischen Trauben	35	5,3	1 563	1 420	2 984	1,6
15.94	H.v.Apfelwein u.sonst. Fruchtweinen	6	20,0	259	128	386	26,3

1) Klassifikation der Wirtschaftszweige, Ausgabe 1993 (WZ 93).
2) Durchschnitt errechnet aus Monatsangaben.
3) Einschl. tätiger Inhaber und Mitinhaber sowie unbezahlt mithelfender Familienangehöriger.

1 Betriebe

1.1 Betriebe und Beschäftigte
1.1.2 Januar - April 1996
Deutschland

Nr.der Klas- sifika- tion 1)	Wirtschaftsgliederung	Betriebe		Beschäftigte			
		Insgesamt	Veränderung zum Vorjahreszeitraum	Arbeiter 2)	Ange- stellte 2)3)	Insgesamt 2)	Veränderung zum Vorjahreszeitraum
		Anzahl	%	Anzahl			%
15.95	H.v.Wermutwein u.sonst. aromatisierten Weinen ..	3	-25,0	80	36	115	-42,2
15.96	H.v.Bier	426	-5,8	27 631	18 747	46 378	-4,4
15.97	H.v.Malz	41	-7,9	522	386	908	-2,6
15.98	Mineralbrunnen,H.v. Erfrischungsgetränken ..	240	-3,9	16 781	8 000	24 781	0,8
16.00	Tabakverarbeitung	36	-11,6	8 072	5 654	13 725	-7,3
DB	Textil-u.Bekleidungs- gewerbe	2 550	-7,0	165 887	74 938	240 826	-8,7
17	Textilgewerbe	1 418	-3,3	100 816	42 991	143 807	-6,8
17.1	Spinnstoffaufbereitung u.Spinnerei	116	-4,3	13 377	4 159	17 536	-12,9
17.11	Baumwollaufbereitung u. -spinnerei	64	-6,6	7 413	1 840	9 253	-15,4
17.12	Wollaufbereitung u. Streichgarnspinnerei ...	9	9,4	834	265	1 098	-1,2
17.13	Wollaufbereitung u. Kammgarnspinnerei	13	-7,1	2 561	891	3 452	-12,3
17.14	Flachsaufbereitung u. -spinnerei	3	-	237	63	300	-20,7
17.15	Zwirnen u.Texturieren v. Filamentgarnen usw	9	-2,9	402	137	539	-12,4
17.16	Nähgarnfertigung	16	-1,5	1 866	949	2 816	-8,2
17.17	Sonst.Spinnstoffaufbe- reitung u.Spinnerei	3	-	64	15	79	-4,0
17.2	Weberei	225	-2,2	20 145	9 735	29 879	-4,4
17.21	Baumwollweberei	117	0,6	12 507	5 616	18 123	-3,6
17.22	Streichgarnweberei	6	4,2	458	243	701	-5,7
17.23	Kammgarnweberei	32	-3,0	3 230	1 451	4 681	-4,2
17.24	Seiden-u.Filamentgarn- weberei	50	-6,9	2 749	1 882	4 631	-5,9
17.25	Sonst.Weberei	19	-6,3	1 202	543	1 744	-8,3
17.30	Textilveredlung	178	-5,5	13 270	5 985	19 255	-12,0
17.40	H.v.konfektion.Textil- waren (oh.Bekleidung) ..	331	-1,1	15 929	5 979	21 908	-5,1
17.5	Sonst.Textilgewerbe (oh.H.v.Maschenware) ...	309	0,9	21 808	10 432	32 240	-0,4
17.51	H.v.Teppichen	61	1,7	5 994	3 129	9 123	-6,7
17.52	H.v.Seilerwaren	18	5,9	665	271	937	16,8
17.53	H.v.Vliesstoff,Erzeugn. daraus (oh.Bekleidung) .	27	-1,9	3 028	1 418	4 445	35,9
17.54	Textilgewerbe ang	204	0,6	12 121	5 615	17 736	-4,2
17.60	H.v.gewirktem u. gestricktem Stoff	60	-4,4	3 582	1 419	5 001	-4,4
17.7	H.v.gewirkten u.ge- strickten Fertigerzeugn.	201	-10,6	12 707	5 283	17 990	-11,8
17.71	H.v.Strumpfwaren	52	-5,5	5 712	3 030	8 742	-9,0
17.72	H.v.Pullovern,Strick- jacken u.ä.	149	-12,3	6 995	2 253	9 248	-14,2

1) Klassifikation der Wirtschaftszweige, Ausgabe 1993 (WZ 93).

2) Durchschnitt errechnet aus Monatsangaben.

3) Einschl. tätiger Inhaber und Mitinhaber sowie unbezahlt mithelfender Familienangehöriger.

1 Betriebe

1.1 Betriebe und Beschäftigte
1.1.2 Januar - April 1996
Deutschland

Nr. der Klas- sifika- tion 1)	Wirtschaftsgliederung	Betriebe		Beschäftigte			
		Insgesamt	Veränderung zum Vorjahreszeitraum	Arbeiter 2)	Ange- stellte 2)3)	Insgesamt 2)	Veränderung zum Vorjahreszeitraum
		Anzahl	%	Anzahl			%
18	Bekleidungsgewerbe	1 132	-11,3	65 071	31 947	97 018	-11,4
18.10	H.v.Lederbekleidung	22	-4,4	540	208	748	-11,1
18.2	H.v.Bekleidung (oh. Lederbekleidung)	1 100	-11,4	64 225	31 593	95 818	-11,3
18.21	H.v.Arbeits-u.Berufs- bekleidung	64	-11,1	2 268	1 173	3 441	-10,8
18.22	H.v.Oberbekleidg.(oh.Ar- beits-u.Berufsbekleidg.)	592	-12,8	36 336	20 312	56 647	-12,6
18.23	H.v.Wäsche	264	-11,7	18 184	7 005	25 189	-8,6
18.24	H.v.sonst.Bekleidg.u. Bekleidungszubehör	180	-6,0	7 437	3 104	10 541	-11,0
18.30	Zurichtung u.Färben v. Fellen,H.v.Pelzwaren ...	10	-16,7	307	146	453	-21,4
DC	Ledergewerbe	349	-10,4	22 605	9 558	32 163	-8,4
19	Ledergewerbe	349	-10,4	22 605	9 558	32 163	-8,4
19.10	Ledererzeugung	34	-9,5	2 247	713	2 960	-22,5
19.20	Lederverarb.(oh.H.v.Le- derbekleidung u.Schuhen)	135	-10,6	6 057	2 408	8 465	-5,9
19.30	H.v.Schuhen	180	-10,3	14 301	6 437	20 738	-6,9
DD	Holzgewerbe (oh.H.v. Möbeln)	2 133	-3,0	91 683	29 599	121 281	-3,9
20	Holzgewerbe (oh.H.v. Möbeln)	2 133	-3,0	91 683	29 599	121 281	-3,9
20.10	Säge-,Hobel-u.Holz- imprägnierwerke	890	-3,8	19 058	5 920	24 978	-5,3
20.20	Furnier-,Sperrh.-,Holz- faserpl.-u.-spanpl.Werke	151	.	16 752	5 190	21 942	-2,2
20.30	H.v.Konstr.-,Fertigb.t., Ausbauelement.u.B.a.Holz	783	.	42 623	15 243	57 865	-3,3
20.40	H.v.Verpackungsmitteln u.Lagerbehältern a.Holz	128	-7,9	4 095	997	5 092	-5,3
20.5	H.v.Holzwaren ang,Kork-, Flecht-u.Korbwaren	182	-3,1	9 156	2 249	11 405	-6,5
20.51	H.v.Holzwaren ang, Veredlg.v.Holzwaren	176	-3,2	8 919	2 126	11 045	-6,4
20.52	H.v.Kork-,Flecht-u. Korbwaren	6	-	237	123	360	-10,1
DE	Papier-,Verlags-u. Druckgewerbe	3 944	-1,9	234 684	181 980	416 664	-0,7
21	Papiergewerbe	1 060	-1,4	109 809	43 847	153 656	-0,9
21.1	H.v.Holzstoff,Zellstoff, Papier,Karton u.Pappe ..	207	-3,4	35 312	12 834	48 145	-1,2
21.11	H.v.Holzstoff u. Zellstoff	3	-	757	231	988	-3,4
21.12	H.v.Papier,Karton u. Pappe	204	-3,4	34 555	12 603	47 157	-1,2
21.2	Papier-,Karton-u.Pappe- verarbeitung	854	-0,9	74 498	31 013	105 511	-0,8
21.21	H.v.Wellpapier u.-pappe, Verpackungsmitteln	502	-1,8	39 708	14 819	54 527	-1,7
21.22	H.v.Haushalts-u.Hygiene- art.a.Zellstoff u.Papier	60	-7,3	12 221	4 806	17 026	-3,4
21.23	H.v.Schreibwaren,Büro- bedarf a.Papier u.Pappe	101	15,4	9 373	5 243	14 616	9,1

1) Klassifikation der Wirtschaftszweige, Ausgabe 1993 (WZ 93).

2) Durchschnitt errechnet aus Monatsangaben.

3) Einschl. tätiger Inhaber und Mitinhaber sowie unbezahlt mithelfender Familienangehöriger.

1 Betriebe

1.1 Betriebe und Beschäftigte
1.1.2 Januar - April 1996
Deutschland

Nr.der Klas- sifika- tion 1)	Wirtschaftsgliederung	Betriebe		Beschäftigte			
		Insgesamt	Veränderung zum Vorjahreszeitraum	Arbeiter 2)	Ange- stellte 2)3)	Insgesamt 2)	Veränderung zum Vorjahreszeitraum
		Anzahl	%	Anzahl			%
21.24	H.v.Tapeten	18	-9,9	2 124	885	3 009	-3,2
21.25	H.v.sonst.Waren aus Papier,Karton u.Pappe ..	172	-3,0	11 073	5 261	16 333	-2,4
22	Verlags-,Druckgewerbe, Vervielfältigung	2 884	-2,1	124 875	138 133	263 008	-0,6
22.1	Verlagsgewerbe	839	3,0	21 789	90 819	112 608	7,2
22.11	Buchverlag u.Musikverlag .	200	3,6	2 174	19 309	21 483	5,2
22.12	Zeitungsverlag	286	3,7	15 106	44 232	59 338	9,3
22.13	Zeitschriftenverlag	317	3,6	3 154	25 947	29 101	5,4
22.14	Verlag v.bespielten Tonträgern	6	-11,1	204	280	484	-13,1
22.15	Sonst.Verlagsgewerbe	30	-9,9	1 151	1 051	2 202	3,4
22.2	Druckgewerbe	2 025	-4,0	100 368	45 339	145 706	-5,6
22.21	Zeitungsdruckerei	60	.	7 857	3 059	10 916	-16,6
22.22	Druckerei (oh.Zeitungs- druckerei)	1 534	-3,3	80 914	34 756	115 669	-4,7
22.23	Druckweiterverarbeitung ..	124	1,6	6 079	1 301	7 380	2,9
22.24	Satzherstellung u. Reproduktion	251	-9,6	4 557	5 141	9 697	-9,7
22.25	Sonst.Druckgewerbe	55	.	961	1 082	2 043	1,2
22.3	Vervielf.v.besp.Ton-, Bild-u.Datenträgern	21	-4,7	2 718	1 975	4 694	-8,3
22.31	Vervielfältigung v. bespielten Tonträgern ..	15	.	2 458	1 677	4 135	.
22.32	Vervielfältigung v. bespielten Bildträgern .	3	.	.	.	149	.
22.33	Vervielfältigung v. bespielten Datenträgern	3	.	.	.	410	.
OF	Kokerei,Mineralölverar- beitung,H.v.Brutstoffen	84	-2,3	11 332	13 574	24 906	-9,3
23	Kokerei,Mineralölverar- beitung,H.v.Brutstoffen	84	-2,3	11 332	13 574	24 906	-9,3
23.10	Kokerei	8	-	1 786	401	2 187	-5,4
23.20	Mineralölverarbeitung	73	-1,4	9 169	12 409	21 577	-8,4
23.30	H.u.Verarb.v.Spalt-u. Brutstoffen	3	-25,0	378	765	1 142	-28,0
DG	Chemische Industrie	1 714	-0,2	243 662	278 471	522 133	-2,9
24	Chemische Industrie	1 714	-0,2	243 662	278 471	522 133	-2,9
24.1	H.v.chemischen Grund- stoffen	436	0,6	119 311	122 278	241 589	-2,8
24.11	H.v.Industriegasen	61	-2,0	1 316	2 748	4 064	-0,8
24.12	H.v.Farbstoffen u. Pigmenten	34	16,4	5 411	4 017	9 428	11,9
24.13	H.v.sonst.anorganischen Grundstoffen u.Chemik. .	78	-3,7	11 534	11 285	22 819	-1,4
24.14	H.v.sonst.organischen Grundstoffen u.Chemik. .	114	-8,1	43 813	52 476	96 290	-35,0
24.15	H.v.Düngemitteln u. Stickstoffverbindungen .	22	10,0	2 903	1 799	4 702	-3,3
24.16	H.v.Kunststoff in Pri- märformen	124	10,0	54 182	49 854	104 036	74,5

1) Klassifikation der Wirtschaftszweige, Ausgabe 1993 (WZ 93).

2) Durchschnitt errechnet aus Monatsangaben.

3) Einschl. tätiger Inhaber und Mitinhaber sowie
unbezahlt mithelfender Familienangehöriger.

1 Betriebe
1.1 Betriebe und Beschäftigte
1.1.2 Januar - April 1996
Deutschland

Nr.der Klas- sifika- tion 1)	Wirtschaftsgliederung	Betriebe		Beschäftigte			
		Insgesamt	Veränderung zum Vorjahreszeitraum	Arbeiter 2)	Ange- stellte 2)3)	Insgesamt 2)	Veränderung zum Vorjahreszeitraum
		Anzahl	%	Anzahl			%
24.17	H.v.synthetischem Kaut- schuk in Primärformen ..	3	-25,0	152	100	251	-7,5
24.20	H.v.Schädlingsbekämp- fungs-u.Pflanzenschutz m.	24	-1,0	1 801	2 718	4 519	-0,4
24.30	H.v.Anstrichmitteln, Druckfarben u.Kitten ...	326	0,4	19 603	23 584	43 186	-1,0
24.4	H.v.pharmazeut.Erzeugn. ..	325	-0,2	36 006	66 462	102 468	-0,2
24.41	H.v.pharmazeut. Grundstoffen	19	5,6	1 038	996	2 034	7,5
24.42	H.v.pharmazeut.Speziali- täten u.sonst.Erzeugn. .	306	-0,6	34 968	65 466	100 434	-0,3
24.5	H.v.Seifen,Wasch-,Reini- gungs-u.Körperpflegem. .	246	-1,7	24 726	32 597	57 323	-6,8
24.51	H.v.Seifen,Wasch-,Reini- gungs-u.Poliermitteln ..	136	-3,2	12 743	16 422	29 165	-8,8
24.52	H.v.Duft-u.Körper- pflegemitteln	111	0,2	11 983	16 175	28 158	-4,7
24.6	H.v.sonst.chemischen Erzeugnissen	314	-0,2	24 830	24 893	49 723	-5,2
24.61	H.v.pyrotechnischen Erzeugnissen	24	-4,0	2 676	1 429	4 105	-11,1
24.62	H.v.Klebstoffen u. Gelatine	50	1,5	2 956	2 891	5 847	-0,7
24.63	H.v.etherischen Ölen	18	-	877	1 806	2 683	1,2
24.64	H.v.fotochemischen Erzeugnissen	20	-2,5	3 572	4 128	7 699	-12,2
24.65	H.v.unbespielten Ton-, Bild-u.Datenträgern	6	-30,6	1 414	1 093	2 507	-8,2
24.66	H.v.chemischen Erzeug- nissen ang	196	1,4	13 337	13 546	26 883	-3,2
24.70	H.v.Chemiefasern	44	-2,8	17 386	5 940	23 325	-4,8
DH	H.v.Gummi-u.Kunststoff- waren	2 957	0,0	252 890	96 584	349 474	-3,2
25	H.v.Gummi-u.Kunststoff- waren	2 957	0,0	252 890	96 584	349 474	-3,2
25.1	H.v.Gummiwaren	291	-1,3	57 482	21 705	79 186	-6,2
25.11	H.v.Bereifungen	21	-	16 494	6 478	22 973	2,6
25.12	Runderneuerung v. Bereifungen	19	-2,6	1 332	505	1 837	2,1
25.13	H.v.sonst.Gummiwaren	251	-1,3	39 655	14 722	54 377	-9,8
25.2	H.v.Kunststoffwaren	2 666	0,2	195 408	74 879	270 287	-2,2
25.21	H.v.Platten,Folien usw a.Kunststoff	507	4,1	48 902	20 513	69 414	-2,9
25.22	H.v.Verpackungsmitteln a.Kunststoff	377	-2,5	28 078	8 949	37 027	-4,4
25.23	H.v.Baubedarfsartikeln a.Kunststoff	550	4,9	29 353	13 220	42 573	-0,9
25.24	H.v.sonst.Kunststoff- waren	1 233	-2,5	89 076	32 198	121 274	-1,6
DI	Glasgewerbe,Keramik, Verarb.v.Steinen u.Erden	3 792	2,2	190 874	77 523	268 397	-4,6
26	Glasgewerbe,Keramik, Verarb.v.Steinen u.Erden	3 792	2,2	190 874	77 523	268 397	-4,6
26.1	H.u.Verarb.v.Glas	422	1,6	49 715	17 185	66 900	-2,6

1) Klassifikation der Wirtschaftszweige, Ausgabe 1993 (WZ 93).

2) Durchschnitt errechnet aus Monatsangaben.

3) Einschl. tätiger Inhaber und Mitinhaber sowie unbezahlt mithelfender Familienangehöriger.

1 Betriebe
1.1 Betriebe und Beschäftigte
1.1.2 Januar - April 1996
Deutschland

Nr.der Klas- sifika- tion 1)	Wirtschaftsgliederung	Betriebe		Beschäftigte			
		Insgesamt	Veränderung zum Vorjahreszeitraum	Arbeiter 2)	Ange- stellte 2)3)	Insgesamt 2)	Veränderung zum Vorjahreszeitraum
		Anzahl	%	Anzahl			%
26.11	H.v.Flachglas	13	-18,8	2 595	873	3 469	-3,3
26.12	Veredlg.u.Verarb.v. Flachglas	217	5,1	15 946	5 626	21 572	-1,9
26.13	H.v.Hohlglas	91	2,0	18 296	5 267	23 563	-6,0
26.14	H.v.Glasfaser	27	-	3 135	1 285	4 420	0,0
26.15	H.,Veredlg.u.Verarb.v. sonst.Glas,techn.Glasw.	75	-3,3	9 743	4 135	13 877	1,7
26.2	Keramik (oh.Ziegelei u. Baukeramik)	261	-6,0	32 261	10 622	42 884	-7,2
26.21	H.v.keramischen Haus- haltsw.u.Ziergegenst. ..	104	-6,9	15 940	3 749	19 689	-8,1
26.22	H.v.Sanitärkeramik	11	-	3 204	1 499	4 702	-5,9
26.23	H.v.Isolatoren u. Isolierteilen a.Keramik	17	-2,9	3 646	1 203	4 849	-1,9
26.24	H.v.keramischen Erzeugn. f.sonst.techn.Zwecke ...	18	5,9	1 523	777	2 299	4,9
26.25	H.v.keramischen Erzeugnissen ang	37	-18,3	1 964	505	2 468	-30,8
26.26	H.v.feuerfesten keramischen Werkstoffen	74	-1,7	5 985	2 891	8 876	-2,1
26.30	H.v.keramischen Wand-u. Bodenfliesen u.-platten	35	-0,7	5 347	2 050	7 397	-5,8
26.40	Ziegelei,H.v.sonst. Baukeramik	220	2,0	10 878	3 427	14 305	-3,5
26.5	H.v.Zement,Kalk u. gebranntem Gips	116	2,2	11 677	5 922	17 598	0,9
26.51	H.v.Zement	66	0,8	8 228	4 153	12 381	-1,6
26.52	H.v.Kalk	26	8,3	2 281	1 229	3 509	12,7
26.53	H.v.gebranntem Gips	24	-	1 168	540	1 708	-2,0
26.6	H.v.Erzeugnissen a. Beton,Zement u.Gips	2 309	3,0	59 999	28 135	88 134	-7,6
26.61	H.v.Betonerzeugnissen f. d.Bau u.Kalksandsteinen	1 009	0,2	40 778	17 709	58 486	-11,0
26.62	H.v.Gipserzeugnissen f. d.Bau	17	-6,9	1 567	413	1 980	1,5
26.63	H.v.Transportbeton	1 109	4,9	10 108	4 682	14 790	-2,6
26.64	H.v.Mörtel	104	7,2	2 732	3 430	6 162	7,1
26.65	H.v.Faserzementwaren	33	10,9	2 630	1 073	3 703	0,1
26.66	H.v.Erzeugnissen a. Beton,Zement u.Gips ang	37	12,1	2 185	829	3 013	-1,9
26.70	Be-u.Verarb.v.Natur- steinen ang	174	1,3	5 737	2 107	7 844	-0,5
26.8	H.v.sonst.Mineral- erzeugnissen	257	6,3	15 261	8 076	23 337	0,6
26.81	H.v.Mühl-,Polier-u.ä. Steinen,Schleifwerkzeug.	67	-2,6	5 952	3 140	9 092	-1,5
26.82	H.v.Mineraler- zeugnissen ang	190	9,9	9 309	4 936	14 245	2,0
DJ	Metallerzg.u.-bearb., H.v.Metallerzeugnissen .	7 659	1,4	623 404	238 705	862 109	-3,1
27	Metallerzg.u.-bearbeitung.	1 116	-1,2	210 157	72 894	283 051	-4,2
27.10	Erzeugung v.Roheisen, Stahl,Ferroleg.(EGKS) ..	78	-6,3	67 742	23 587	91 329	-6,9

1) Klassifikation der Wirtschaftszweige, Ausgabe 1993 (WZ 93).

2) Durchschnitt errechnet aus Monatsangaben.

3) Einschl. tätiger Inhaber und Mitinhaber sowie
unbezahlt mithelfender Familienangehöriger.

1 Betriebe
 1.1 Betriebe und Beschäftigte
 1.1.2 Januar - April 1996
 Deutschland

Nr. der Klas- sifikation 1)	Wirtschaftsgliederung	Betriebe		Beschäftigte			
		Insgesamt	Veränderung zum Vorjahreszeitraum	Arbeiter 2)	Ange- stellte 2)3)	Insgesamt 2)	Veränderung zum Vorjahreszeitraum
		Anzahl	%	Anzahl			%
27.2	H.v.Rohren	190	.	26 599	9 671	36 270	.
27.21	H.v.Rohren u.Rohrstücken a.Gußeisen	22	.	4 482	1 770	6 253	.
27.22	H.v.Stahlrohren u.Rohr- stücken a. Eisen u.Stahl	168	2,1	22 117	7 901	30 018	-4,0
27.3	Sonst.erste Bearb.v.Ei- sen, Stahl, H.v.Ferroleg.	161	0,6	17 402	6 690	24 091	1,0
27.31	H.v.Blankstahl	25	-15,8	1 942	691	2 633	-12,0
27.32	H.v.Kaltband unter 500 mm Breite	48	6,1	6 518	2 736	9 254	2,7
27.33	H.v.Kaltprofilen	17	13,3	963	362	1 326	-3,2
27.34	H.v.gezogenem Draht	56	-12,5	5 824	1 873	7 697	-14,3
27.35	Erste Bearb.v.Eisen u. Stahl ang, H.v.Ferroleg.	15	150,0	2 155	1 028	3 183	110,0
27.4	Erzeugung u.erste Bearb. v.NE-Metallen	222	0,5	43 350	19 508	62 859	-3,4
27.41	Erzeugung u.erste Bearb. v.Edelmetallen	15	-6,3	1 495	1 804	3 298	-1,0
27.42	Erzeugung u.erste Bearb. v.Aluminium	102	3,8	21 226	9 309	30 535	-2,5
27.43	Erzeugung u.erste Bearb. v.Blei, Zink u.Zinn	29	14,9	2 431	889	3 319	-2,7
27.44	Erzeugung u.erste Bearb. v.Kupfer	53	-6,3	15 405	6 223	21 628	-5,1
27.45	Erzeugung u.erste Bearb. v.sonst.NE-Metallen	23	-8,0	2 794	1 285	4 079	-3,3
27.5	Gießereiindustrie	466	.	55 064	13 438	68 502	.
27.51	Eisengießerei	167	.	26 244	6 026	32 270	.
27.52	Stahlgießerei	44	-6,4	5 888	1 879	7 767	-10,2
27.53	Leichtmetallgießerei	195	-0,9	18 051	4 265	22 316	-2,3
27.54	Buntmetallgießerei	61	-9,7	4 882	1 268	6 151	-6,6
28	H.v.Metallerzeugnissen ...	6 542	1,9	413 247	165 811	579 058	-2,5
28.1	Stahl-u.Leichtmetallbau ..	1 824	-2,0	86 850	40 413	127 264	-5,5
28.11	H.v.Stahl-u.Leicht- metallkonstruktionen ...	1 386	-1,6	66 901	31 861	98 762	-5,4
28.12	H.v.Ausbauelementen a. Stahl u.Leichtmetall ...	439	-3,5	19 950	8 552	28 502	-5,7
28.2	Kessel-u.Behälterbau (oh.H.v.Dampfkesseln) ..	229	-3,2	21 633	9 870	31 503	-4,1
28.21	H.v.Tanks u.Sammel- behältern	169	-5,3	10 122	4 014	14 135	-2,9
28.22	H.v.Zentralheizungs- Heizkörpern u.-kesseln .	61	3,4	11 511	5 856	17 367	-5,0
28.30	H.v.Dampfkesseln (oh. Zentralheizungskessel) .	272	0,6	26 127	14 190	40 317	-0,7
28.40	H.v.Schmiede-, Press-, Zieh-, Stanzteilen u.ä. .	583	0,7	53 947	16 706	70 653	-3,1
28.5	Oberfläch.veredlg., Wär- mebehandlg., Mechanik ang	1 080	8,3	46 908	12 096	59 004	6,3
28.51	Oberfläch.veredlg.u. Wärmebehandlung	554	5,5	23 206	6 601	29 807	2,9
28.52	Mechanik ang	526	11,5	23 702	5 496	29 198	10,0

1) Klassifikation der Wirtschaftszweige, Ausgabe 1993 (WZ 93).
 2) Durchschnitt errechnet aus Monatsangaben.
 3) Einschl. tätiger Inhaber und Mitinhaber sowie
 unbezahlt mithelfender Familienangehöriger.

1 Betriebe
1.1 Betriebe und Beschäftigte
1.1.2 Januar - April 1996
Deutschland

Nr.der Klas- sifika- tion 1)	Wirtschaftsgliederung	Betriebe		Beschäftigte			
		Insgesamt	Veränderung zum Vorjahreszeitraum	Arbeiter 2)	Ange- stellte 2)3)	Insgesamt 2)	Veränderung zum Vorjahreszeitraum
		Anzahl	%	Anzahl			%
28.6	H.v.Schneidw.,Werkzeug., Schlössern u.Beschlägen	889	-1,6	76 285	32 898	109 183	-2,7
28.61	H.v.Schneidwaren u. Bestecken	64	-3,0	4 743	2 194	6 937	-4,4
28.62	H.v.Werkzeugen	568	-0,8	37 406	16 495	53 901	-0,1
28.63	H.v.Schlössern u. Beschlägen	258	-2,7	34 136	14 209	48 345	-5,1
28.7	H.v.sonst.EBM-Waren	1 665	5,7	101 498	39 637	141 135	-2,9
28.71	H.v.Behältern a.Eisen u. Stahl	38	-6,8	2 768	780	3 548	-6,8
28.72	H.v.Verpackungen u. Verschlüssen a.Metall ..	97	-2,5	12 828	4 130	16 958	-4,1
28.73	H.v.Drahtwaren	162	0,9	9 392	3 715	13 107	0,9
28.74	H.v.Schrauben,Nieten, Ketten u.Federn	393	-3,2	29 798	10 220	40 017	0,1
28.75	H.v.EBM-Waren ang	976	12,3	46 712	20 793	67 505	-4,7
DK	Maschinenbau	6 637	-0,8	622 681	411 282	1 033 963	-1,0
29	Maschinenbau	6 637	-0,8	622 681	411 282	1 033 963	-1,0
29.1	H.v.Masch.f.d.Erzeugung u.Nutzung v.mech.Energie	1 106	-1,3	151 762	94 905	246 667	-0,9
29.11	H.v.Verbrenn.mot.u.Turb. (oh.Strassenfahrz.u.ä.) .	73	-4,9	19 783	21 809	41 592	-6,4
29.12	H.v.Pumpen u. Kompressoren	359	-2,1	38 305	26 765	65 070	-2,6
29.13	H.v.Armaturen	366	-1,7	38 357	24 144	62 501	-1,6
29.14	H.v.Lagern,Getrieben, Zahnradern,Antriebsselem.	309	0,8	55 317	22 187	77 504	4,4
29.2	H.v.sonst.Maschinen f. unspezifische Verwendung	1 984	-1,7	142 688	105 237	247 925	-1,1
29.21	H.v.öfen u.Brennern	107	0,5	6 341	6 898	13 238	2,2
29.22	H.v.Hebezeugen u. Fördermitteln	691	-1,3	48 139	32 186	80 325	0,0
29.23	H.v.kälte-u.lufttechn. Erzeugn.f.gewerbl.Zwecke	435	-1,0	32 227	21 977	54 204	1,9
29.24	H.v.Maschinen f.unspezi- fische Verwendung ang ..	752	-2,8	55 982	44 177	100 158	-3,9
29.3	H.v.land-u.forstw. Maschinen	208	1,1	26 632	11 295	37 927	-2,9
29.31	H.v.Ackerschleppern	25	.	9 714	3 606	13 320	.
29.32	H.v.sonst.land-u. forstw.Maschinen	183	.	16 918	7 689	24 607	.
29.40	H.v.Werkzeugmaschinen	955	0,5	73 092	52 292	125 384	-0,3
29.5	H.v.Masch.f.sonst.best. Wirtschaftszweige	2 142	-0,1	169 849	118 614	288 463	-0,7
29.51	H.v.Masch.f.Metallerzeu- gung,Walzwerkseintr.usw .	73	-1,4	6 076	7 513	13 589	0,0
29.52	H.v.Bergwerks-,Bau-u. Baustoffmaschinen	277	-4,4	26 283	19 368	45 651	-4,5
29.53	H.v.Masch.f.Ernährungs- gewerbe u.Tabakverarb. .	231	-8,5	15 543	12 680	28 223	-6,3
29.54	H.v.Masch.f.d.Textil-, Bekleidg.-u.Ledergewerbe	221	-5,2	31 044	17 657	48 701	-6,3
29.55	H.v.Masch.f.d.Papier- gewerbe	99	0,5	8 354	7 145	15 499	2,0

1) Klassifikation der Wirtschaftszweige, Ausgabe 1993 (WZ 93).
2) Durchschnitt errechnet aus Monatsangaben.
3) Einschl. tätiger Inhaber und Mitinhaber sowie
unbezahlt mithelfender Familienangehöriger.

1 Betriebe
1.1 Betriebe und Beschäftigte
1.1.2 Januar - April 1996
Deutschland

Nr.der Klas- sifika- tion 1)	Wirtschaftsgliederung	Betriebe		Beschäftigte			
		Insgesamt	Veränderung zum Vorjahreszeitraum	Arbeiter 2)	Ange- stellte 2)3)	Insgesamt 2)	Veränderung zum Vorjahreszeitraum
		Anzahl	%	Anzahl			%
29.56	H.v.Masch.f.best.Wirt- schaftszweige ang	1 241	3,7	82 549	54 252	136 801	3,8
29.60	H.v.Waffen u.Munition	36	2,1	6 426	4 568	10 994	2,8
29.7	H.v.Haushaltsgeräten ang .	205	-4,8	52 232	24 372	76 604	-3,1
29.71	H.v.elektrischen Haushaltsgeräten	170	-3,7	46 912	21 638	68 550	-2,4
29.72	H.v.nichtelektrischen Heiz-,Koch-u.ä.Gerät.ang	35	-9,6	5 320	2 734	8 054	-8,2
DL	H.v.Büromasch.,Dv-Gerät. u.-einr.;Elektrotech.usw	5 121	-1,0	492 870	412 396	905 266	-3,8
30.0	H.v.Büromasch.,Dv-Gerät. u.-einr.	202	-1,1	13 845	31 624	45 468	-8,7
30.01	H.v.Büromaschinen	50	-2,0	4 385	5 148	9 533	-5,5
30.02	H.v.Dv-Gerät.u.-einr.	152	-0,8	9 460	26 476	35 935	-9,5
31	H.v.Geräten d.Elektriz. erzg.,-verteilung u.ä. .	2 324	-0,6	279 984	199 213	479 197	-3,5
31.10	H.v.Elektromotoren,Gene- ratoren,Transformatoren	506	0,1	51 535	25 613	77 148	-6,7
31.20	H.v.Elektriz.vertlg.-u. -schaltteinrichtungen ...	998	0,8	122 894	120 401	243 294	-2,1
31.30	H.v.isol.Elektrokabeln, -leitungen u.-drähten ..	113	0,2	16 660	6 954	23 614	-10,7
31.40	H.v.Akkumulatoren u. Batterien	31	-11,4	6 386	3 436	9 822	-9,1
31.50	H.v.elektrischen Lampen u.Leuchten	273	-6,1	23 678	11 845	35 524	-3,7
31.6	H.v.elekt.r.Ausrüstg.ang ..	404	-0,3	58 832	30 965	89 797	-1,8
31.61	H.v.elekt.r.Ausrüstg.f. Motoren u.Fahrzeuge ang	121	-6,0	37 370	14 182	51 552	-3,1
31.62	H.v.sonst.elekt.r. Ausrüstg.ang	282	2,4	21 462	16 784	38 246	-0,1
32	Rundfunk-,Fernseh-u. Nachrichtentechnik	593	-1,9	81 947	70 910	152 857	-3,9
32.10	H.v.elektronischen Bauelementen	276	5,7	35 275	25 738	61 013	4,6
32.20	H.v.nachrichtentechni- schen Geräten u.Einr. ..	138	-15,0	23 281	29 021	52 301	-9,9
32.30	H.v.Rundfunk-,Fernseh-, phono-,videotechn.Gerät.	179	-1,2	23 392	16 151	39 543	-7,3
33	Medizin-,Mess-,Steuer- u.Regelungstechnik,Optik	2 003	-1,2	117 094	110 650	227 744	-3,3
33.10	H.v.med.Geräten u.ortho- pädischen Vorrichtungen	891	-1,6	46 189	30 921	77 110	-3,1
33.20	H.v.Meß-,Kontroll-, Navig.-u.ä.Instr.u.Vorr.	784	-1,0	45 780	57 335	103 115	-5,5
33.30	H.v.industriellen Prozeß-Steuerungsanlg. .	74	5,0	3 366	4 657	8 023	9,6
33.40	H.v.optischen u. fotografischen Geräten .	182	-3,3	17 383	15 589	32 972	2,4
33.50	H.v.Uhren	73	0,3	4 377	2 149	6 525	-9,0
DM	Fahrzeugbau	1 427	-3,5	612 289	237 306	849 594	-2,6
34	H.v.Kraftwagen u. Kraftwagenteilen	1 016	-3,4	503 301	177 876	681 177	-0,6

1) Klassifikation der Wirtschaftszweige, Ausgabe 1993 (WZ 93).
2) Durchschnitt errechnet aus Monatsangaben.
3) Einschl. tätiger Inhaber und Mitinhaber sowie
unbezahlt mithelfender Familienangehöriger.

1 Betriebe

1.1 Betriebe und Beschäftigte
1.1.2 Januar - April 1996
Deutschland

Nr.der Klas- sifika- tion 1)	Wirtschaftsgliederung	Betriebe		Beschäftigte			
		Insgesamt	Veränderung zum Vorjahreszeitraum	Arbeiter 2)	Ange- stellte 2)3)	Insgesamt 2)	Veränderung zum Vorjahreszeitraum
		Anzahl	%	Anzahl			%
34.10	H.v.Kraftwagen u. Kraftwagenmotoren	90	3,1	290 014	104 159	394 173	-0,5
34.20	H.v.Karosserien, Aufbauten u.Anhängern ..	349	-11,0	30 236	10 984	41 219	-7,4
34.30	H.v.Teilen u.ä.f.Kraft- wagen u.deren Motoren ..	577	0,8	183 051	62 734	245 785	0,4
35	Sonst.Fahrzeugbau	411	-3,7	108 988	59 430	168 417	-9,6
35.1	Schiffbau	107	-4,0	24 708	8 738	33 445	-10,8
35.11	Schiffbau (oh.Boots-u. Yachtbau)	88	-3,3	23 405	8 169	31 574	-10,7
35.12	Boots- u.Yachtbau	19	-7,3	1 303	569	1 872	-12,4
35.20	Schienenfahrzeugbau	146	-8,2	48 312	15 202	63 514	-10,7
35.30	Luft-u.Raumfahrzeugbau ...	81	3,5	26 474	32 697	59 171	-8,2
35.4	H.v.Krafträdern,Fahrrä- dern u.Behindertenfahrz.	62	-1,6	7 598	2 266	9 864	-8,8
35.41	H.v.Krafträdern	9	12,5	1 891	605	2 496	-0,5
35.42	H.v.Fahrrädern	45	-4,3	4 581	1 033	5 614	-14,9
35.43	H.v.Behinderten- fahrzeugen	8	-	1 126	628	1 754	2,5
35.50	Fahrzeugbau ang	16	-	1 896	528	2 424	-0,8
DN	H.v.Möbeln,Schmuck,Mu- sikinstr.usw,Recycling .	2 534	-0,9	186 625	69 491	256 116	-2,9
36	H.v.Möbeln,Schmuck, Musikinstr.,Sportger.usw	2 403	-2,5	180 604	67 718	248 322	-3,9
36.1	H.v.Möbeln	1 624	-2,3	133 641	47 569	181 209	-4,0
36.11	H.v.Sitzmöbeln	407	-4,0	39 976	12 047	52 023	-2,8
36.12	H.v.Büro-u.Ladenmöbeln ...	299	-2,2	18 493	8 566	27 059	-5,4
36.13	H.v.Küchenmöbeln	138	-1,4	17 286	8 264	25 549	-1,5
36.14	H.v.sonst.Möbeln	715	-2,3	53 594	17 543	71 136	-5,4
36.15	H.v.Matratzen	65	7,9	4 293	1 149	5 442	-0,4
36.2	H.v.Schmuck u.ä. Erzeugnissen	143	-6,9	5 217	2 835	8 052	-8,8
36.21	Prägen v.Münzen u. Medaillen	4	.	163	106	269	-22,2
36.22	H.v.Schmuck,Gold-u. Silberschmiedewaren	139	.	5 054	2 729	7 783	-8,2
36.30	H.v.Musikinstrumenten	85	-1,2	4 303	1 435	5 739	-0,7
36.40	H.v.Sportgeräten	55	-1,8	3 713	1 355	5 069	-2,0
36.50	H.v.Spielwaren	152	1,3	11 737	4 977	16 714	-0,6
36.6	H.v.sonst.Erzeugnissen ...	344	-3,9	21 993	9 547	31 540	-4,8
36.61	H.v.Pantasieschmuck	26	-11,9	927	406	1 332	-15,8
36.62	H.v.Besen u.Bürsten	72	-5,3	4 298	1 459	5 757	-8,7
36.63	H.v.Erzeugnissen ang	246	-2,6	16 768	7 683	24 451	-3,1
37	Recycling	131	42,4	6 021	1 773	7 794	43,3
37.10	Recycling v.Schrott	56	60,7	2 349	886	3 235	42,8
37.20	Recycling v.nichtmetall. Altmat.u.Reststoffen ...	75	31,1	3 672	887	4 559	43,7

1) Klassifikation der Wirtschaftszweige, Ausgabe 1993 (WZ 93).

2) Durchschnitt errechnet aus Monatsangaben.

3) Einschl. tätiger Inhaber und Mitinhaber sowie
unbezahlt mithelfender Familienangehöriger.

1 Betriebe
1.2 Geleistete Arbeiterstunden sowie Bruttolohn- und -gehaltsumme
1.2.1 Im April 1996
Deutschland

Land ----- Hauptgruppen	Geleistete Arbeiterstunden			Bruttolohn- und -gehaltsumme				
	Insgesamt	Veränd. zum Vor-		Lohnsumme	Gehaltsumme	Insgesamt	Veränd. zum Vor-	
		monat	jahres- monat				monat	jahres- monat
	1000 Stunden	%		1 000 DM			%	
Baden-Württemberg	99 382	-2,6	-0,2	3 230 492	3 229 822	6 460 314	1,3	0,8
Bayern	97 538	-2,0	0,8	2 997 317	2 977 007	5 974 324	0,5	2,3
Berlin	10 632	-5,1	-3,6	338 548	388 385	726 933	0,0	-7,0
Brandenburg	8 635	-2,0	-1,9	200 709	146 977	347 686	1,3	4,6
Bremen	5 764	-0,9	-1,1	192 849	169 452	362 301	0,0	-0,1
Hamburg	6 782	-1,8	-1,3	237 167	456 829	693 996	-2,9	-1,2
Hessen	39 458	-2,2	0,1	1 291 959	1 442 430	2 734 389	-0,3	-1,1
Mecklenburg-Vorpommern	4 663	0,2	3,9	101 915	65 393	167 308	2,6	4,2
Niedersachsen	49 883	-2,6	1,7	1 640 763	1 102 515	2 743 278	1,6	1,5
Nordrhein-Westfalen	136 350	-3,6	-2,8	4 513 826	3 881 291	8 395 117	4,2	0,4
Rheinland-Pfalz	27 201	-0,1	-0,6	831 884	710 940	1 542 824	1,7	-2,1
Saarland	10 402	-5,8	-3,7	356 507	168 446	524 953	1,7	1,8
Sachsen	19 649	-2,5	5,3	407 558	283 378	690 936	1,6	4,2
Sachsen-Anhalt	10 257	-1,2	-2,3	223 268	166 729	389 997	1,8	0,9
Schleswig-Holstein	12 345	-2,2	-0,5	383 495	353 800	737 295	3,7	-2,5
Thüringen	10 981	-2,1	0,8	215 658	135 483	351 141	1,7	8,2
Deutschland	549 922	-2,6	-0,5	17 163 915	15 678 877	32 842 792	1,7	0,6
Früheres Bundesgebiet	493 795	-2,7	-0,7	15 963 624	14 819 288	30 782 912	1,7	0,4
Neue Länder und Berlin-Ost	56 127	-2,0	1,3	1 200 291	859 589	2 059 880	1,7	4,1
Vorleistungsgüterproduzenten								
Deutschland	263 883	-2,3	-1,4	8 304 626	6 716 732	15 021 358	2,9	0,4
Früheres Bundesgebiet	238 015	-2,5	-1,7	7 747 637	6 359 558	14 107 195	3,0	0,2
Neue Länder und Berlin-Ost	25 868	-0,5	1,6	556 989	357 174	914 163	2,6	4,3
Investitionsgüterproduzenten								
Deutschland	176 967	-2,9	0,2	6 004 758	5 790 239	11 794 997	0,3	0,6
Früheres Bundesgebiet	159 517	-2,8	0,3	5 590 802	5 491 044	11 081 846	0,3	0,4
Neue Länder und Berlin-Ost	17 450	-3,3	0,0	413 956	299 195	713 151	0,6	3,2
Gebrauchsgüterproduzenten								
Deutschland	29 007	-4,5	-0,3	840 030	637 835	1 477 865	-1,2	0,4
Früheres Bundesgebiet	26 432	-4,6	-0,3	793 142	605 043	1 398 185	-1,1	0,5
Neue Länder und Berlin-Ost	2 575	-3,0	-0,1	46 888	32 792	79 680	-2,8	-2,1
Verbrauchsgüterproduzenten								
Deutschland	80 065	-2,4	0,8	2 014 501	2 534 071	4 548 572	2,5	1,5
Früheres Bundesgebiet	69 831	-2,3	0,5	1 832 043	2 363 643	4 195 686	2,4	1,1
Neue Länder und Berlin-Ost	10 234	-3,1	3,0	182 458	170 428	352 886	2,8	7,0

1 Betriebe

1.2 Geleistete Arbeiterstunden sowie Bruttolohn- und -gehaltsumme
1.2.1 im April 1996
Deutschland

Nr.der Klas- sifikation 1)	Wirtschaftsgliederung	Geleistete Arbeiterstunden			Bruttolohn- und -gehaltsumme				
		Insgesamt	Veränd. zum Vor-		Lohnsumme	Gehaltsumme	Insgesamt	Veränd. zum Vor-	
			monat	jahres- monat				monat	jahres- monat
		1000 Stunden	%		1 000 DM			%	
C	Bergbau u.Gew.v.Steinen u.Erden	14 456	-7,7	-7,9	508 188	308 793	816 981	-0,9	-4,8
CA	Kohlenbergbau,Torfgew., Gew.v.Erdöl u.Erdgas usw	10 278	-12,4	-10,6	392 785	248 539	641 324	-3,0	-5,9
10	Kohlenbergbau,Torf- gewinnung	9 974	-12,7	-10,7	381 077	216 677	597 754	-3,4	-6,1
10.10	Steinkohlenbergbau u. -brikettherstellung	6 825	-14,5	-7,5	278 696	145 831	424 527	-3,2	-3,5
10.20	Braunkohlenbergbau u. -brikettherstellung	2 883	-10,5	-17,8	96 438	68 779	165 217	-4,3	-12,4
10.30	Torfgewinnung u. -veredlung	266	18,2	-5,0	5 943	2 067	8 010	13,1	-1,2
11	Gew.v.Erdöl u.Erdgas Erbrg.verb.Dienstleistg.	304	-1,6	-8,4	11 708	31 862	43 570	1,5	-3,0
11.10	Gew.v.Erdöl u.Erdgas
11.20	Erbrg.v.Dienstleistg.bei d.Gew.v.Erdöl u.Erdgas
12.00	Bergbau a.Uran-u. Thoriumerze	-	-	-	-	-	-	-	-
CB	Erzbergbau,Gew.v.Steinen u.Erden,sonst.Bergbau ..	4 178	6,7	-0,4	115 403	60 254	175 657	7,7	-0,7
13	Erzbergbau	-	-	-100,0	-	-	-	-	-100,0
13.10	Eisenerzbergbau	-	-	-100,0	-	-	-	-	-100,0
13.20	NE-Metallerzbergbau (oh.Uran-u.Thoriumerze)	-	-	-100,0	-	-	-	-	-100,0
14	Gew.v.Steinen u.Erden, sonst.Bergbau	4 178	6,7	0,6	115 403	60 254	175 657	7,7	0,4
14.1	Gew.v.Natursteinen	245	4,7	-14,9	7 217	3 554	10 771	5,9	-14,8
14.11	Gew.v.Naturwerksteinen u.Natursteinen ang
14.12	Gew.v.Kalk,Dolom.-,Gips- u.Anhydritstein,Kreide .	162	-	-18,6	5 034	2 044	7 078	-0,5	-11,3
14.13	Gew.v.Schiefer
14.2	Gew.v.Kies,Sand,Ton u.Kaolin	3 012	12,4	0,7	77 467	38 170	115 637	10,6	1,0
14.21	Gew.v.Kies u.Sand	2 743	14,2	0,3	69 820	34 117	103 937	11,5	0,9
14.22	Gew.v.Ton u.Kaolin	269	-2,5	5,1	7 647	4 053	11 700	3,1	1,7
14.30	Bergbau a.chemische u.Düngemittelminerale ..	610	-10,4	3,2	20 623	12 576	33 199	2,5	0,9
14.40	Gew.v.Salz	240	-5,9	9,1	8 437	5 039	13 476	0,3	10,2
14.50	Gew.v.Steinen u.Erden ang,sonst.Bergbau	71	4,4	10,9	1 659	915	2 574	-0,6	-4,3
D	Verarbeitendes Gewerbe ...	535 466	-2,5	-0,3	16 655 727	15 370 084	32 025 811	1,8	0,8
DA	Ernährungsgewerbe u. Tabakverarbeitung	47 776	-1,3	2,5	1 174 555	911 767	2 086 322	3,3	2,8
15	Ernährungsgewerbe	46 734	-1,3	2,5	1 131 111	858 891	1 990 002	2,7	3,1
15.1	Schlachten u.Fleisch- verarbeitung	10 173	-0,9	3,3	223 703	112 839	336 542	1,3	3,1
15.11	Schlachten(oh.Schlachten v.Geflügel)	1 952	-1,0	10,8	44 025	16 828	60 853	0,4	6,9
15.12	Schlachten v.Geflügel	862	2,1	4,4	17 374	4 686	22 060	4,7	6,7
15.13	Fleischverarbeitung	7 359	-1,2	1,4	162 304	91 325	253 629	1,2	1,9

1) Klassifikation der Wirtschaftszweige, Ausgabe 1993 (WZ 93).

1 Betriebe
1.2 Geleistete Arbeiterstunden sowie Bruttolohn- und -gehaltssumme
1.2.1 Im April 1996
Deutschland

Nr. der Klas- sifika- tion 1)	Wirtschaftsgliederung	Geleistete Arbeiterstunden			Bruttolohn- und -gehaltssumme				
		Insgesamt	Veränd. zum Vor-		Lohnsumme	Gehaltssumme	Insgesamt	Veränd. zum Vor-	
			monat	jahres- monat				monat	jahres- monat
		1000 Stunden	%		1 000 DM			%	
15.20	Fischverarbeitung	1 338	-4,0	5,0	25 574	14 620	40 194	0,2	5,4
15.3	Obst- u. Gemüsever- arbeitung	2 657	-3,6	13,1	70 001	38 599	108 600	6,7	17,4
15.31	Verarb. v. Kartoffeln	671	-4,4	7,5	18 577	7 188	25 765	13,1	29,9
15.32	H. v. Frucht- u. Gemüse- säften	533	1,1	10,8	13 538	9 416	22 954	5,9	11,1
15.33	Verarb. v. Obst u. Gemüse ang	1 453	-4,8	16,8	37 886	21 995	59 881	4,5	15,1
15.4	H. v. pflanzlichen u. tierischen Ölen u. Fetten	678	-2,2	-6,1	25 018	26 453	51 471	22,1	1,1
15.41	H. v. rohen Ölen u. Fetten ..	116	-5,7	-12,8	4 242	3 841	8 083	9,7	-4,1
15.42	H. v. raffinierten Ölen u. Fetten	101	-4,7	-	3 804	2 927	6 731	-3,2	2,5
15.43	H. v. Margarine u. ä. Nahrungsfetten	461	-0,7	-5,5	16 972	19 685	36 657	31,6	2,0
15.5	Milchverarbeitung	5 028	1,6	-1,2	130 202	83 791	213 993	4,4	-0,2
15.51	Milchverarbeitung (oh. H. v. Speiseeis)	4 549	0,5	-0,6	118 968	72 526	191 494	4,3	0,7
15.52	H. v. Speiseeis	479	13,8	-6,5	11 234	11 265	22 499	5,4	-6,8
15.6	Mahl- u. Schäl- u. H. v. Stärke u. Stärkeerzeugn.	897	-2,1	6,3	26 393	20 659	47 052	5,9	1,7
15.61	Mahl- u. Schäl- u. H. v. Stärke u. Stärkeerzeugn.	663	-2,8	8,0	19 005	14 724	33 729	6,5	9,1
15.62	H. v. Stärke u. Stärke- erzeugnissen	234	-	1,7	7 388	5 935	13 323	4,4	-13,3
15.7	H. v. Futtermitteln	939	0,3	1,8	22 971	41 311	64 282	2,9	4,5
15.71	H. v. Futtermitteln f. Nutztiere	760	0,9	1,6	17 487	18 394	35 881	2,1	1,3
15.72	H. v. Futtermitteln f. sonst. Tiere	179	-2,2	2,9	5 484	22 917	28 401	3,8	8,9
15.8	Sonst. Ernährungsgewerbe (oh. Getränkeherstellung)	17 319	-3,1	1,9	397 407	326 813	724 220	0,9	3,0
15.81	H. v. Backwaren (oh. Dauer- backwaren)	8 818	-0,3	2,8	177 544	115 826	293 370	1,4	5,2
15.82	H. v. Dauerbackwaren	1 745	2,5	3,0	37 903	18 994	56 897	-3,0	4,1
15.83	Zuckerindustrie	635	-2,3	3,8	21 701	14 084	35 785	5,3	-6,2
15.84	H. v. Süßwaren (oh. Dauer- backwaren)	2 996	-12,5	3,1	73 117	48 206	121 323	-3,5	1,3
15.85	H. v. Teigwaren	286	-4,0	-25,5	6 821	5 460	12 281	-5,2	-23,2
15.86	Verarb. v. Kaffee u. Tee, H. v. Kaffee-Ersatz	672	-3,5	2,4	19 749	17 727	37 476	-0,8	1,8
15.87	H. v. Würzen u. Soßen	888	-5,3	-1,4	27 114	50 722	77 836	3,9	9,1
15.88	H. v. homogenisierten u. diätetischen Nahrungsm.	279	-6,4	-4,5	7 897	8 594	16 491	6,1	0,4
15.89	H. v. sonst. Nahrungsmit- teln (oh. Getränke)	1 000	-1,9	2,9	25 561	47 200	72 761	5,9	2,4
15.9	Getränkeherstellung	7 705	1,6	2,1	209 842	193 806	403 648	2,9	1,5
15.91	H. v. Spirituosen	444	-3,5	-2,4	9 083	20 538	29 621	-2,6	-5,8
15.92	Alkoholbrennerei	25	-7,4	4,2	663	623	1 286	2,9	8,8
15.93	H. v. Wein a. frischen Trauben	226	4,6	9,2	4 821	8 091	12 912	5,8	8,0
15.94	H. v. Apfelwein u. sonst. Fruchtweinen	45	9,8	66,7	1 015	595	1 610	6,1	35,3

1) Klassifikation der Wirtschaftszweige, Ausgabe 1993 (WZ 93).

1 Betriebe

1.2 Geleistete Arbeiterstunden sowie Bruttolohn- und -gehaltssumme
1.2.1 Im April 1996
Deutschland

Nr. der Klas- sifika- tion 1)	Wirtschaftsgliederung	Geleistete Arbeiterstunden			Bruttolohn- und -gehaltssumme				
		Insgesamt	Veränd. zum Vor-		Lohnsumme	Gehaltssumme	Insgesamt	Veränd. zum Vor-	
			monat	jahres- monat				monat	jahres- monat
		1000 Stunden	%		1 000 DM			%	
15.95	H.v.Wermutwein u.sonst. aromatisierten Weinen ..	13	8,3	-31,6	268	168	436	11,2	-38,5
15.96	H.v.Bier	4 033	1,5	-0,7	120 911	114 831	235 742	3,5	-1,2
15.97	H.v.Malz	85	4,9	-	2 274	2 059	4 333	2,3	0,5
15.98	Mineralbrunnen,H.v. Erfrischungsgetränken ..	2 834	2,1	6,1	70 807	46 901	117 708	3,0	8,6
16.00	Tabakverarbeitung	1 042	-2,3	0,3	43 444	52 876	96 320	16,9	-2,4
DB	Textil-u.Bekleidungs- gewerbe	20 057	-4,4	-2,3	452 833	371 243	824 076	0,9	-1,1
17	Textilgewerbe	13 015	-3,5	-0,8	301 835	221 365	523 200	0,7	0,4
17.1	Spinnstoffaufbereitung u.Spinnerei	1 695	-5,8	-8,0	40 306	22 452	62 758	-2,9	-9,7
17.11	Baumwollaufbereitung u. -spinnerei	913	-8,0	-10,1	22 407	9 530	31 937	-0,7	-12,5
17.12	Wollaufbereitung u. Streichgarnspinnerei ...	100	-13,0	-9,1	2 224	1 530	3 754	0,3	-1,0
17.13	Wollaufbereitung u. Kammgarnspinnerei	365	-1,6	-3,2	7 852	4 871	12 723	-11,1	-6,0
17.14	Flachsaufbereitung u. -spinnerei	24	9,1	-14,3	505	268	773	12,2	-20,6
17.15	Zwirnen u.Texturieren v. Filamentgarnen usw	53	-3,6	-14,5	1 243	674	1 917	-0,9	-13,2
17.16	Nähgarnfertigung	231	-2,1	-4,6	5 867	5 483	11 350	-1,8	-7,1
17.17	Sonst.Spinnstoffaufbe- reitung u.Spinnerei	9	-	12,5	208	96	304	13,9	12,6
17.2	Weberei	2 628	-4,5	0,7	63 907	51 593	115 500	1,3	2,1
17.21	Baumwollweberei	1 608	-5,0	3,5	38 990	29 747	68 737	2,6	2,9
17.22	Streichgarnweberei	60	-13,0	-4,8	1 280	1 159	2 439	-0,5	-8,5
17.23	Kammgarnweberei	433	-3,1	0,7	10 901	7 569	18 470	-1,1	8,4
17.24	Seiden-u.Filamentgarn- weberei	372	-1,3	-4,1	8 801	10 049	18 850	-0,3	-1,4
17.25	Sonst.Weberei	155	-6,6	-12,4	3 935	3 069	7 004	1,1	-6,8
17.30	Textilveredlung	1 802	-2,5	-5,6	42 473	31 417	73 890	2,4	-4,9
17.40	H.v.konfektion.Textil- waren (oh.Bekleidung) ..	2 023	-3,6	1,3	41 702	27 302	69 004	0,4	2,6
17.5	Sonst.Textilgewerbe (oh.H.v.Maschenware) ...	2 857	-3,0	5,6	70 722	55 072	125 794	-0,8	7,1
17.51	H.v.Teppichen	777	-3,4	-0,5	19 961	16 616	36 577	-3,6	0,1
17.52	H.v.Seilerwaren	84	1,2	23,5	1 826	1 139	2 965	2,1	28,0
17.53	H.v.Vliesstoff,Erzeugn. daraus (oh.Bekleidung) .	395	-7,3	32,1	12 181	9 092	21 273	1,1	47,4
17.54	Textilgewerbe ang	1 601	-1,9	2,8	36 754	28 225	64 979	0,2	1,2
17.60	H.v.gewirktem u. gestricktem Stoff	496	-1,8	-0,6	10 702	7 050	17 752	0,8	-1,1
17.7	H.v.gewirkten u.ge- strickten Fertigerzeugn.	1 514	-1,6	-2,6	32 023	26 479	58 502	4,6	0,8
17.71	H.v.Strumpfwaren	751	-1,2	3,0	15 479	15 268	30 747	1,1	2,5
17.72	H.v.Pullovern,Strick- jacken u.ä.	763	-1,9	-7,5	16 544	11 211	27 755	8,8	-1,0

1) Klassifikation der Wirtschaftszweige, Ausgabe 1993 (WZ 93).

1 Betriebe
1.2 Geleistete Arbeiterstunden sowie Bruttolohn- und -gehaltsumme
1.2.1 Im April 1996
Deutschland

Nr.der Klas- sifika- tion 1)	Wirtschaftsgliederung	Geleistete Arbeiterstunden			Bruttolohn- und -gehaltsumme				
		Insgesamt	Veränd. zum Vor-		Lohnsumme	Gehaltsumme	Insgesamt	Veränd. zum Vor-	
			monat	jahres- monat				monat	jahres- monat
		1000 Stunden	%		1 000 DM			%	
18	Bekleidungsgewerbe	7 042	-6,0	-4,8	150 998	149 878	300 876	1,3	-3,6
18.10	H.v.Lederbekleidung	56	-6,7	-15,2	988	850	1 838	-3,4	-10,7
18.2	H.v.Bekleidung (oh. Lederbekleidung)	6 948	-6,0	-4,7	149 163	148 320	297 483	1,3	-3,6
18.21	H.v.Arbeits-u.Berufs- bekleidung	257	-5,2	-2,7	4 935	4 856	9 791	-1,6	-6,4
18.22	H.v.Oberbekleidg.(oh.Ar- beits-u.Berufsbekleidg.)	3 910	-7,4	-5,7	86 086	97 580	183 666	1,3	-3,9
18.23	H.v.Wäsche	1 949	-4,3	-2,6	41 524	32 509	74 033	2,4	-1,9
18.24	H.v.sonst.Bekleidg.u. Bekleidungszubehör	832	-3,9	-5,9	16 618	13 375	29 993	-0,2	-4,4
18.30	Zurichtung u.Färben v. Fellen,H.v.Pelzwaren ...	38	-2,6	-9,5	847	708	1 555	4,7	-7,2
DC	Ledergewerbe	2 759	-4,1	-4,7	60 234	48 978	109 212	-1,3	-3,1
19	Ledergewerbe	2 759	-4,1	-4,7	60 234	48 978	109 212	-1,3	-3,1
19.10	Ledererzeugung	288	-4,6	-16,3	7 633	3 888	11 521	-1,7	-13,7
19.20	Lederverarb.(oh.H.v.Le- derbekleidung u.Schuhen)	696	-2,5	-3,9	13 420	10 720	24 140	1,0	-0,8
19.30	H.v.Schuhen	1 775	-4,6	-2,8	39 181	34 370	73 551	-1,9	-1,9
DD	Holzgewerbe (oh.H.v. Möbeln)	12 601	0,5	-3,5	338 123	156 798	494 921	5,7	1,2
20	Holzgewerbe (oh.H.v. Möbeln)	12 601	0,5	-3,5	338 123	156 798	494 921	5,7	1,2
20.10	Säge-,Hobel-u.Holz- imprägnierwerke	2 809	2,4	-3,7	67 702	26 916	94 618	4,2	-0,5
20.20	Furnier-,Sperrh.-,Holz- faserpl.-u.-spanpl.Werke	2 234	-5,1	-0,5	65 166	30 269	95 435	-0,4	0,3
20.30	H.v.Konstr.-,Fertigb.t., Ausbauelement.u.a.a.Holz	5 766	2,8	-4,8	159 355	82 964	242 319	10,2	2,8
20.40	H.v.Verpackungsmitteln u.Lagerbehältern a.Holz	566	-2,4	-3,4	14 085	5 272	19 357	0,3	-1,5
20.5	H.v.Holzwaren ang,Kork-, Flecht-u.Korbwaren	1 226	-2,7	-2,5	31 815	11 377	43 192	2,3	-1,0
20.51	H.v.Holzwaren ang, Veredlg.v.Holzwaren	1 199	-2,6	-2,2	31 299	10 780	42 079	2,7	-1,1
20.52	H.v.Kork-,Flecht-u. Korbwaren	27	-6,9	-12,9	516	597	1 113	-8,6	2,3
DE	Papier-,Verlags-u. Druckgewerbe	29 956	-2,5	-0,4	1 002 449	1 100 943	2 103 392	3,5	0,5
21	Papiergewerbe	14 406	-3,2	1,4	443 754	270 583	714 337	3,2	0,1
21.1	H.v.Holzstoff,Zellstoff, Papier,Karton u.Pappe ..	4 733	-3,8	-4,0	160 901	84 961	245 862	4,2	-5,9
21.11	H.v.Holzstoff u. Zellstoff	106	-7,8	-13,8	2 684	1 155	3 839	1,3	-0,8
21.12	H.v.Papier,Karton u. Pappe	4 627	-3,7	-3,7	158 217	83 806	242 023	4,3	-6,0
21.2	Papier-,Karton-u.Pappe- verarbeitung	9 673	-2,9	4,3	282 853	185 622	468 475	2,7	3,7
21.21	H.v.Wellpapier u.-pappe, Verpackungsmitteln	5 133	-3,1	3,3	147 457	90 407	237 864	3,7	3,7
21.22	H.v.Haushalts-u.Hygiene- art.a.Zellstoff u.Papier	1 642	-2,0	-0,5	53 969	30 546	84 515	2,7	1,7
21.23	H.v.Schreibwaren,Büro- bedarf a.Papier u.Pappe	1 149	-4,6	19,3	30 516	28 116	58 632	0,6	7,9

1) Klassifikation der Wirtschaftszweige, Ausgabe 1993 (WZ 93).

1 Betriebe
1.2 Geleistete Arbeiterstunden sowie Bruttolohn- und -gehaltssumme
1.2.1 Im April 1996
Deutschland

Nr.der Klas- sifika- tion 1)	Wirtschaftsgliederung	Geleistete Arbeiterstunden			Bruttolohn- und -gehaltssumme				
		Insgesamt	Veränd. zum Vor-		Lohnsumme	Gehaltssumme	Insgesamt	Veränd. zum Vor-	
			monat	jahres- monat				monat	jahres- monat
		1000 Stunden	%		1 000 DM			%	
21.24	H.v.Tapeten	295	-2,3	2,8	8 730	5 391	14 121	-4,1	4,0
21.25	H.v.sonst.Waren aus Papier,Karton u.Pappe ..	1 454	-2,1	3,3	42 181	31 162	73 343	2,6	2,5
22	Verlags-,Druckgewerbe, Vervielfältigung	15 550	-1,9	-1,9	558 695	830 360	1 389 055	3,7	0,7
22.1	Verlagsgewerbe	2 557	-2,7	1,1	106 017	540 727	646 744	3,2	10,8
22.11	Buchverlag u.Musikverlag .	289	-9,7	4,7	7 594	104 954	112 548	-1,9	7,2
22.12	Zeitungsverlag	1 761	-1,7	-0,2	83 274	270 253	353 527	4,9	13,6
22.13	Zeitschriftenverlag	333	-1,5	-0,9	11 031	158 668	169 699	3,3	7,3
22.14	Verlag v.bespielten Tonträgern	29	-	.	515	1 658	2 173	2,3	0,3
22.15	Sonst.Verlagsgewerbe	145	-2,7	.	3 603	5 194	8 797	0,6	21,9
22.2	Druckgewerbe	12 648	-1,7	-2,3	443 012	279 145	722 157	4,4	-6,5
22.21	Zeitungsdruckerei	1 028	7,1	-5,3	48 890	20 883	69 773	15,1	-12,7
22.22	Druckerei (oh.Zeitungs- druckerei)	10 136	-2,4	-2,6	351 666	212 634	564 300	3,3	-6,7
22.23	Druckweiterverarbeitung ..	734	-3,3	14,2	18 682	7 558	26 240	2,1	7,7
22.24	Satzherstellung u. Reproduktion	610	-1,3	-11,3	20 478	32 889	53 367	4,6	-3,3
22.25	Sonst.Druckgewerbe	140	1,5	7,7	3 296	5 181	8 477	3,5	2,6
22.3	Vervielf.v.besp.Ton-, Bild-u.Datenträgern	345	-6,0	-8,7	9 666	10 488	20 154	-0,6	-12,9
22.31	Vervielfältigung v. bespielten Tonträgern ..	326	-5,2	.	9 238	9 356	18 594	-0,2	.
22.32	Vervielfältigung v. bespielten Bildträgern	596	-12,2	.
22.33	Vervielfältigung v. bespielten Datenträgern	964	0,6	.
DF	Kokerei,Mineralölverar- beitung,H.v.Brutstoffen	1 547	-2,8	-3,3	60 686	107 370	168 056	5,0	-5,0
23	Kokerei,Mineralölverar- beitung,H.v.Brutstoffen	1 547	-2,8	-3,3	60 686	107 370	168 056	5,0	-5,0
23.10	Kokerei	224	-5,1	1,4	8 682	2 838	11 520	2,8	3,4
23.20	Mineralölverarbeitung	1 272	-2,4	-3,4	49 798	98 331	148 129	5,8	-4,9
23.30	H.u.Verarb.v.Spalt-u. Brutstoffen	51	-1,9	-16,4	2 206	6 201	8 407	-5,0	-16,5
D6	Chemische Industrie	32 328	-3,0	-2,9	1 196 646	2 145 302	3 341 948	9,6	2,8
24	Chemische Industrie	32 328	-3,0	-2,9	1 196 646	2 145 302	3 341 948	9,6	2,8
24.1	H.v.chemischen Grund- stoffen	15 861	-3,2	-5,6	687 913	1 053 988	1 741 901	17,3	8,1
24.11	H.v.Industriegasen	211	1,4	-12,5	6 249	24 486	30 735	-16,3	22,2
24.12	H.v.Farbstoffen u. Pigmenten	796	2,7	12,4	30 084	32 409	62 493	9,2	16,3
24.13	H.v.sonst.anorganischen Grundstoffen u.Chemik. .	1 652	0,2	4,9	55 622	80 907	136 529	-8,6	5,5
24.14	H.v.sonst.organischen Grundstoffen u.Chemik. .	5 711	-4,5	-37,6	275 337	508 954	784 291	31,0	-21,2
24.15	H.v.Düngemitteln u. Stickstoffverbindungen .	398	-10,6	-1,7	12 538	11 773	24 311	-1,3	3,1
24.16	H.v.Kunststoff in Pri- märformen	7 063	-3,4	50,4	307 267	394 722	701 989	13,7	83,3

1) Klassifikation der Wirtschaftszweige, Ausgabe 1993 (WZ 93).

1 Betriebe
1.2 Geleistete Arbeiterstunden sowie Bruttolohn- und -gehaltssumme
1.2.1 Im April 1996
Deutschland

Nr.der Klas- sifika- tion 1)	Wirtschaftsgliederung	Geleistete Arbeiterstunden			Bruttolohn- und -gehaltssumme				
		Insgesamt	Veränd. zum Vor-		Lohnsumme	Gehaltssumme	Insgesamt	Veränd. zum Vor-	
			monat	jahres- monat				monat	jahres- monat
		1000 Stunden	%		1 000 DM			%	
24.17	H.v.synthetischem Kaut- schuk in Primärformen ..	30	15,4	11,1	816	737	1 553	23,0	17,5
24.20	H.v.Schädlingsbekämp- fungs-u.Pflanzenschutz m.	257	-	0,4	7 629	18 487	26 116	1,8	-1,0
24.30	H.v.Anstrichmitteln, Druckfarben u.Kitten ...	2 724	-0,3	-0,8	77 847	153 453	231 300	1,1	1,2
24.4	H.v.pharmazeut.Erzeugn. ..	4 502	-3,8	8,4	134 050	464 846	598 896	0,9	-5,4
24.41	H.v.pharmazeut. Grundstoffen	113	-6,6	4,6	4 081	6 556	10 637	-4,1	21,6
24.42	H.v.pharmazeut.Speziali- täten u.sonst.Erzeugn. .	4 389	-3,7	8,5	129 969	458 290	588 259	1,0	-5,8
24.5	H.v.Seifen,Wasch-,Reini- gungs-u.Körperpflegem. .	3 215	-2,6	-4,9	91 775	233 588	325 363	3,6	-2,0
24.51	H.v.Seifen,Wasch-,Reini- gungs-u.Poliermitteln ..	1 711	-2,2	-8,2	52 081	129 995	182 076	10,2	-2,3
24.52	H.v.Duft-u.Körper- pflegemitteln	1 504	-3,0	-0,7	39 694	103 593	143 287	-3,8	-1,7
24.6	H.v.sonst.chemischen Erzeugnissen	3 419	-2,3	-3,0	121 433	178 616	300 049	5,6	0,2
24.61	H.v.pyrotechnischen Erzeugnissen	341	-3,1	-2,3	9 526	8 491	18 017	3,5	-8,2
24.62	H.v.Klebstoffen u. Gelatine	406	-1,9	7,4	12 892	19 646	32 538	5,3	7,4
24.63	H.v.etherischen ölen	126	-1,6	0,8	4 010	12 477	16 487	1,3	3,4
24.64	H.v.fotochemischen Erzeugnissen	470	-5,1	-14,4	27 678	32 931	60 609	5,1	-8,9
24.65	H.v.unbespielten Ton-, Bild-u.Datenträgern	193	3,8	-10,2	6 790	9 203	15 993	1,9	-4,6
24.66	H.v.chemischen Erzeug- nissen ang	1 883	-2,2	-1,4	60 537	95 868	156 405	7,0	4,0
24.70	H.v.Chemiefasern	2 350	-4,3	-3,9	75 999	42 324	118 323	0,9	-2,2
DH	H.v.Gummi-u.Kunststoff- waren	33 867	-2,6	0,6	922 626	595 851	1 518 477	0,9	-0,6
25	H.v.Gummi-u.Kunststoff- waren	33 867	-2,6	0,6	922 626	595 851	1 518 477	0,9	-0,6
25.1	H.v.Gummiwaren	7 502	-5,1	-2,4	226 299	146 699	372 998	-2,0	-3,6
25.11	H.v.Bereifungen	2 214	-7,6	2,8	71 582	49 576	121 158	-2,9	4,4
25.12	Runderneuerung v. Bereifungen	176	-3,8	10,0	5 241	2 751	7 992	5,7	12,3
25.13	H.v.sonst.Gummiwaren	5 112	-4,0	-4,8	149 476	94 372	243 848	-1,9	-7,6
25.2	H.v.Kunststoffwaren	26 365	-1,9	1,5	696 327	449 152	1 145 479	1,9	0,4
25.21	H.v.Platten,Folien usw a.Kunststoff	6 788	-2,5	0,1	196 183	132 662	328 845	2,9	0,0
25.22	H.v.Verpackungsmitteln a.Kunststoff	3 739	-2,9	0,0	99 760	54 277	154 037	1,1	2,1
25.23	H.v.Baubedarfsartikeln a.Kunststoff	4 025	2,6	0,0	102 807	71 553	174 360	4,8	1,6
25.24	H.v.sonst.Kunststoff- waren	11 813	-2,7	3,4	297 577	190 660	488 237	0,5	-0,2
DI	Glasgewerbe,Keramik, Verarb.v.Steinen u.Erden	27 268	3,8	-3,5	765 290	462 112	1 227 402	4,4	-0,3
26	Glasgewerbe,Keramik, Verarb.v.Steinen u.Erden	27 268	3,8	-3,5	765 290	462 112	1 227 402	4,4	-0,3
26.1	H.u.Verarb.v.Glas	6 669	-3,0	0,2	199 288	106 984	306 272	2,4	3,0

1) Klassifikation der Wirtschaftszweige, Ausgabe 1993 (WZ 93).

1 Betriebe
1.2 Geleistete Arbeiterstunden sowie Bruttolohn- und -gehaltsumme
1.2.1 Im April 1996
Deutschland

Nr.der Klas- sifikation 1)	Wirtschaftsgliederung	Geleistete Arbeiterstunden			Bruttolohn- und -gehaltsumme				
		Insgesamt	Veränd. zum Vor-		Lohnsumme	Gehaltsumme	Insgesamt	Veränd. zum Vor-	
			monat	jahres- monat				monat	jahres- monat
		1000 Stunden	%		1 000 DM			%	
26.11	H.v.Flachglas	322	-5,6	-2,1	11 192	5 277	16 469	0,1	-3,1
26.12	Veredlg.u.Verarb.v. Flachglas	2 132	-3,5	0,5	60 535	31 504	92 039	5,2	3,9
26.13	H.v.Hohlglas	2 501	-3,6	-2,4	74 871	34 525	109 396	2,5	2,3
26.14	H.v.Glasfaser	417	-2,3	9,2	14 142	9 095	23 237	1,7	2,2
26.15	H.,Veredlg.u.Verarb.v. sonst.Glas,techn.Glasw.	1 297	-0,5	3,0	38 548	26 583	65 131	-0,9	5,0
26.2	Keramik (oh.Ziegelei u. Baukeramik)	4 071	-3,9	-6,3	106 236	59 062	165 298	-0,1	-1,4
26.21	H.v.keramischen Haus- haltsw.u.Ziergegenst. ..	1 872	-5,6	-9,6	44 475	16 966	61 441	1,2	-1,0
26.22	H.v.Sanitärkeramik	420	-2,6	-7,1	11 242	8 256	19 498	2,6	-4,2
26.23	H.v.Isolatoren u. Isolierteilen a.Keramik	469	-1,7	1,7	11 715	7 245	18 960	-10,9	-1,1
26.24	H.v.keramischen Erzeugn. f.sonst.techn.Zwecke ...	218	-1,4	13,5	6 140	4 999	11 139	2,5	9,4
26.25	H.v.keramischen Erzeugnissen ang	283	-3,4	-25,1	6 859	3 099	9 958	3,4	-25,3
26.26	H.v.feuerfesten keramischen Werkstoffen	809	-2,5	2,2	25 805	18 497	44 302	1,0	4,0
26.30	H.v.keramischen Wand-u. Bodenfliesen u.-platten	764	-4,1	-17,7	19 460	11 296	30 756	-4,1	-10,4
26.40	Ziegelei,H.v.sonst. Baukeramik	1 655	8,1	-1,8	45 257	21 653	66 910	10,5	2,8
26.5	H.v.Zement,Kalk u. gebranntem Gips	1 610	-0,5	0,9	53 257	38 011	91 268	1,5	1,3
26.51	H.v.Zement	1 133	-0,7	-0,3	36 150	27 083	63 233	-0,4	-0,3
26.52	H.v.Kalk	335	2,1	22,3	12 293	7 929	20 222	10,9	9,9
26.53	H.v.gebranntem Gips	142	-4,7	-23,2	4 814	2 999	7 813	-4,5	-6,0
26.6	H.v.Erzeugnissen a. Beton,Zement u.Gips	9 585	14,1	-5,3	258 526	163 060	421 586	10,1	-2,3
26.61	H.v.Betonerzeugnissen f. d.Bau u.Kalksandsteinen	6 392	15,9	-7,0	173 144	97 779	270 923	10,5	-5,1
26.62	H.v.Gipserzeugnissen f. d.Bau	212	-4,9	-6,6	7 024	2 855	9 879	1,3	-0,8
26.63	H.v.Transportbeton	1 952	16,6	-3,5	49 054	27 106	76 160	12,8	2,8
26.64	H.v.Mörtel	420	4,5	3,7	11 467	19 362	30 829	0,8	6,8
26.65	H.v.Faserzementwaren	339	-2,3	4,0	10 931	10 397	21 328	11,3	0,7
26.66	H.v.Erzeugnissen a. Beton,Zement u.Gips ang	270	13,0	1,1	6 906	5 561	12 467	15,5	5,9
26.70	Be-u.Verarb.v.Natur- steinen ang	840	10,1	-1,8	21 034	10 570	31 604	7,2	-3,5
26.8	H.v.sonst.Mineral- erzeugnissen	2 074	0,8	0,2	62 232	51 476	113 708	-2,4	0,6
26.81	H.v.Mühl-,Polier-u.ä. Steinen,Schleifwerkzeug.	754	-2,3	-1,1	22 124	18 140	40 264	-0,2	-2,0
26.82	H.v.Mineraler- zeugnissen ang	1 320	2,7	1,0	40 108	33 336	73 444	-3,6	2,1
DJ	Metallerzg.u.-bearb., H.v.Metallerzeugnissen .	81 661	-1,7	-1,7	2 502 532	1 483 557	3 986 089	0,8	-2,3
27	Metallerzg.u.-bearbeitung.	26 664	-2,6	-4,6	915 850	476 068	1 391 918	1,5	-3,7
27.10	Erzeugung v.Roh Eisen, Stahl,Ferroleg.(EGKS) ..	8 332	-1,1	-9,0	297 983	147 613	445 596	2,3	-4,1

1) Klassifikation der Wirtschaftszweige, Ausgabe 1993 (WZ 93).

1 Betriebe
1.2 Geleistete Arbeiterstunden sowie Bruttolohn- und -gehaltssumme
1.2.1 Im April 1996
Deutschland

Nr.der Klas- sifika- tion 1)	Wirtschaftsgliederung	Geleistete Arbeiterstunden			Bruttolohn- und -gehaltssumme				
		Insgesamt	Veränd. zum Vor-		Lohnsumme	Gehaltssumme	Insgesamt	Veränd. zum Vor-	
			monat	jahres- monat				monat	jahres- monat
		1000 Stunden	%		1 000 DM			%	
27.2	H.v.Rohren	3 527	-1,9	.	113 844	60 856	174 700	1,2	.
27.21	H.v.Rohren u.Rohrstücken a.Guß Eisen	576	6,3	.	18 113	10 285	28 398	3,6	.
27.22	H.v.Stahlrohren u.Rohr- stücken a. Eisen u.Stahl	2 951	-3,4	-2,2	95 731	50 571	146 302	0,7	-5,5
27.3	Sonst.erste Bearb.v.Ei- sen, Stahl, H.v.Ferroleg.	2 239	-3,9	-0,2	75 261	43 787	119 048	2,5	-3,1
27.31	H.v.Blankstahl	258	-3,4	-10,1	8 197	4 875	13 072	2,3	-15,2
27.32	H.v.Kaltband unter 500 mm Breite	865	-4,8	0,8	31 300	19 219	50 519	4,9	-1,8
27.33	H.v.Kaltprofilen	121	-	-3,2	3 590	2 234	5 824	-0,9	-2,9
27.34	H.v.gezogenem Draht	733	-3,4	-14,3	23 973	11 707	35 680	0,6	-18,5
27.35	Erste Bearb.v.Eisen u. Stahl ang, H.v.Ferroleg.	262	-4,0	120,2	8 201	5 752	13 953	0,3	123,5
27.4	Erzeugung u.erste Bearb. v.NE-Metallen	5 500	-3,1	-3,8	201 500	135 333	336 833	0,5	-2,6
27.41	Erzeugung u.erste Bearb. v.Edelmetallen	229	-	19,9	6 221	11 210	17 431	-5,6	6,6
27.42	Erzeugung u.erste Bearb. v.Aluminium	2 728	-3,6	-4,5	97 652	65 866	163 518	0,6	-1,3
27.43	Erzeugung u.erste Bearb. v.Blei, Zink u.Zinn	350	0,9	2,6	11 604	5 918	17 522	2,0	-1,3
27.44	Erzeugung u.erste Bearb. v.Kupfer	1 822	-3,7	-7,5	73 295	43 842	117 137	2,1	-6,3
27.45	Erzeugung u.erste Bearb. v.sonst.NE-Metallen	371	-1,6	3,9	12 728	8 497	21 225	-4,2	1,6
27.5	Gießereiindustrie	7 066	-3,9	.	227 262	88 479	315 741	1,2	.
27.51	Eisengießerei	3 327	-4,1	.	113 027	41 229	154 256	1,8	.
27.52	Stahlgießerei	776	-2,3	-4,2	24 652	12 654	37 306	0,2	-9,3
27.53	Leichtmetallgießerei	2 342	-3,5	-0,5	70 751	26 276	97 027	1,3	-2,7
27.54	Buntmetallgießerei	621	-6,8	-5,9	18 832	8 320	27 152	-1,5	-7,7
28	H.v.Metallerzeugnissen ...	54 997	-1,3	-0,2	1 586 682	1 007 489	2 594 171	0,5	-1,6
28.1	Stahl-u.Leichtmetallbau ..	11 603	-0,6	-4,4	313 442	224 987	538 429	0,6	-4,8
28.11	H.v.Stahl-u.Leicht- metallkonstruktionen ...	8 909	-0,6	-4,8	244 465	179 477	423 942	0,9	-4,8
28.12	H.v.Ausbauelementen a. Stahl u.Leichtmetall ...	2 694	-0,4	-3,1	68 977	45 510	114 487	-0,4	-5,0
28.2	Kessel-u.Behälterbau (oh.H.v.Dampfkesseln) ..	2 722	-2,9	-4,1	85 075	57 729	142 804	0,0	-5,6
28.21	H.v.Tanks u.Sammel- behältern	1 367	-1,6	-0,1	42 062	24 513	66 575	0,0	2,0
28.22	H.v.Zentralheizungs- Heizkörpern u.-kesseln .	1 355	-4,1	-7,8	43 013	33 216	76 229	0,0	-11,3
28.30	H.v.Dampfkesseln (oh. Zentralheizungskessel) .	3 600	1,3	3,6	123 115	103 626	226 741	3,0	3,9
28.40	H.v.Schmiede-, Press-, Zieh-, Stanzteilen u.ä. .	7 504	1,5	3,1	216 838	104 844	321 682	0,1	-2,8
28.5	Oberfläch.veredlg., Wär- mebehandlg., Mechanik ang	6 519	-2,0	8,8	172 052	73 612	245 664	0,5	6,3
28.51	Oberfläch.veredlg.u. Wärmebehandlung	3 226	-1,7	3,6	85 301	40 712	126 013	0,7	1,6
28.52	Mechanik ang	3 293	-2,3	14,3	86 751	32 900	119 651	0,4	11,7

1) Klassifikation der Wirtschaftszweige, Ausgabe 1993 (WZ 93).

1 Betriebe

1.2 Geleistete Arbeiterstunden sowie Bruttolohn- und -gehaltssumme
1.2.1 Im April 1996
Deutschland

Nr.der Klas- sifika- tion 1)	Wirtschaftsgliederung	Geleistete Arbeiterstunden			Bruttolohn- und -gehaltssumme				
		Insgesamt	Veränd. zum Vor-		Lohnsumme	Gehaltssumme	Insgesamt	Veränd. zum Vor-	
			monat	jahres- monat				monat	jahres- monat
		1000 Stunden	%		1 000 DM			%	
28.6	H.v.Schneidw.,Werkzeug., Schlössern u.Beschlägen	9 863	-2,4	-1,6	293 339	205 547	498 886	0,4	-1,4
28.61	H.v.Schneidwaren u. Bestecken	601	-0,7	4,3	16 969	15 343	32 312	-2,8	1,5
28.62	H.v.Werkzeugen	4 986	-2,9	2,0	152 484	105 258	257 742	0,7	2,9
28.63	H.v.Schlössern u. Beschlägen	4 276	-1,9	-6,2	123 886	84 946	208 832	0,5	-6,5
28.7	H.v.sonst.EBM-Waren	13 186	-2,6	-1,2	382 821	237 144	619 965	-0,2	-2,1
28.71	H.v.Behältern a.Eisen u. Stahl	375	-3,4	-8,3	12 038	4 766	16 804	1,4	0,5
28.72	H.v.Verpackungen u. Verschlüssen a.Metall ..	1 648	-3,3	1,2	54 062	28 007	82 069	-0,4	1,5
28.73	H.v.Drahtwaren	1 221	-1,1	-0,4	35 500	21 445	56 945	-0,8	-1,3
28.74	H.v.Schrauben,Nieten, Ketten u.Federn	3 962	-2,9	1,5	115 527	61 444	176 971	-0,4	-0,3
28.75	H.v.EBM-Waren ang	5 980	-2,5	-3,1	165 694	121 482	287 176	0,1	-4,3
DK	Maschinenbau	80 797	-3,2	0,5	2 676 808	2 761 368	5 438 176	-1,3	1,2
29	Maschinenbau	80 797	-3,2	0,5	2 676 808	2 761 368	5 438 176	-1,3	1,2
29.1	H.v.Masch.f.d.Erzeugung u.Nutzung v.mech.Energie	19 490	-3,3	0,6	667 472	670 368	1 337 840	0,5	1,2
29.11	H.v.Verbrenn.mot.u.Turb. (oh.Strassenfahrz.u.ä.) .	2 743	0,9	-6,6	108 905	190 578	299 483	5,8	2,2
29.12	H.v.Pumpen u. Kompressoren	4 815	-3,4	-1,9	164 311	170 746	335 057	-2,3	-2,9
29.13	H.v.Armaturen	4 866	-3,1	0,1	154 486	163 693	318 179	0,7	0,0
29.14	H.v.Lagern,Getrieben, Zahnradern,Antriebselem.	7 066	-4,9	6,1	239 770	145 351	385 121	-1,2	5,1
29.2	H.v.sonst.Maschinen f. unspezifische Verwendung	18 850	-1,5	0,4	607 308	675 429	1 282 737	-2,5	0,8
29.21	H.v.öfen u.Brennern	852	-2,0	-3,3	27 613	45 462	73 075	-3,9	4,1
29.22	H.v.Hebezeugen u. Fördermitteln	6 470	-1,2	0,4	215 003	204 855	419 858	-6,0	1,2
29.23	H.v.kälte-u.lufttechn. Erzeugn.f.gewerbl.Zwecke	4 071	-2,0	3,4	126 327	138 093	264 420	-3,1	2,9
29.24	H.v.Maschinen f.unspezi- fische Verwendung ang ..	7 457	-1,4	-0,9	238 365	287 019	525 384	1,1	-0,9
29.3	H.v.land-u.forstw. Maschinen	3 473	-1,3	-1,7	115 908	75 110	191 018	2,2	-0,2
29.31	H.v.Ackerschleppern	1 233	1,7	.	50 065	29 201	79 266	7,3	.
29.32	H.v.sonst.land-u. forstw.Maschinen	2 240	-2,8	.	65 843	45 909	111 752	-1,1	.
29.40	H.v.Werkzeugmaschinen	9 727	-2,7	1,4	312 989	348 787	661 776	-2,7	1,6
29.5	H.v.Masch.f.sonst.best. Wirtschaftszweige	22 276	-4,2	0,2	747 864	796 480	1 544 344	-0,6	2,3
29.51	H.v.Masch.f.Metallerzeu- gung,Walzwerkseinr.usw .	745	-8,7	-1,6	25 445	53 689	79 134	-6,0	2,7
29.52	H.v.Bergwerks-,Bau-u. Baustoffmaschinen	3 372	-3,0	-5,3	110 953	128 462	239 415	-0,6	-4,5
29.53	H.v.Masch.f.Ernährungs- gewerbe u.Tabakverarb. .	2 074	-3,4	-4,0	65 162	80 707	145 869	-1,3	-6,3
29.54	H.v.Masch.f.d.Textil-, Bekleidg.-u.Ledergewerbe	3 878	-6,9	-9,0	132 420	113 688	246 108	0,4	-7,8
29.55	H.v.Masch.f.d.Papier- gewerbe	1 117	-2,9	12,4	40 434	52 745	93 179	-1,0	13,1

1) Klassifikation der Wirtschaftszweige, Ausgabe 1993 (WZ 93).

1 Betriebe

1.2 Geleistete Arbeiterstunden sowie Bruttolohn- und -gehaltssumme
1.2.1 Im April 1996
Deutschland

Nr.der Klas- sifika- tion 1)	Wirtschaftsgliederung	Geleistete Arbeiterstunden			Bruttolohn- und -gehaltssumme				
		Insgesamt	Veränd. zum Vor-		Lohnsumme	Gehaltssumme	Insgesamt	Veränd. zum Vor-	
			monat	jahres- monat				monat	jahres- monat
		1000 Stunden	%		1 000 DM			%	
29.56	H.v.Masch.f.best.Wirt- schaftszweige ang	11 090	-3,6	5,6	373 450	367 189	740 639	-0,2	9,4
29.60	H.v.Waffen u.Munition	817	-1,7	6,9	25 891	31 535	57 426	-0,8	2,0
29.7	H.v.Haushaltsgeräten ang .	6 164	-5,9	0,8	199 376	163 659	363 035	-6,0	-2,0
29.71	H.v.elektrischen Haushaltsgeräten	5 428	-6,1	2,5	179 086	145 923	325 009	-6,5	-1,4
29.72	H.v.nichtelektrischen Heiz-,Koch-u.ä.Gerät.ang	736	-4,2	-10,5	20 290	17 736	38 026	-2,2	-7,3
DL	H.v.Büromasch.,Dv-Gerät. u.-einr.;Elektrotech.usw	62 136	-3,4	-1,3	1 857 896	2 923 335	4 781 231	-0,5	-1,1
30.0	H.v.Büromasch.,Dv-Gerät. u.-einr.	1 734	-3,0	-8,1	54 398	251 347	305 745	7,8	-2,2
30.01	H.v.Büromaschinen	560	6,7	-3,5	16 142	35 550	51 692	4,5	2,3
30.02	H.v.Dv-Gerät.u.-einr.	1 174	-7,1	-10,2	38 256	215 797	254 053	8,4	-3,1
31	H.v.Geräten d.Elekttriz. erzg.,-verteilung u.ä. .	35 323	-3,2	-0,8	1 077 742	1 406 030	2 483 772	-1,1	-0,3
31.10	H.v.Elektromotoren,Gene- ratoren,Transformatoren	6 391	-4,5	-5,4	201 675	178 381	380 056	1,5	-1,9
31.20	H.v.Elekttriz.vertlg.-u. -schalteinrichtungen ...	15 749	-2,4	0,5	469 678	875 549	1 345 227	-0,4	0,8
31.30	H.v.isol.Elektrokabeln, -leitungen u.-drähten ..	2 211	-3,0	3,2	71 559	48 028	119 587	-4,3	-5,5
31.40	H.v.Akkumulatoren u. Batterien	777	-8,1	-1,5	24 882	21 582	46 464	-9,5	-10,3
31.50	H.v.elektrischen Lampen u.Leuchten	2 952	-4,3	-1,2	83 754	73 288	157 042	-9,8	-3,4
31.6	H.v.elekt.r.Ausrüstg.ang ..	7 243	-2,7	-0,3	226 194	209 202	435 396	0,0	2,0
31.61	H.v.elekt.r.Ausrüstg.f. Motoren u.Fahrzeuge ang	4 446	-4,0	-2,5	140 151	95 752	235 903	-0,6	-1,3
31.62	H.v.sonst.elekt.r. Ausrüstg.ang	2 797	-0,6	3,6	86 043	113 450	199 493	0,7	6,1
32	Rundfunk-,Fernseh-u. Nachrichtentechnik	10 121	-4,0	-1,7	305 976	530 202	836 178	-1,3	-4,1
32.10	H.v.elektronischen Bauelementen	4 588	-2,6	7,0	133 742	194 555	328 297	1,0	4,2
32.20	H.v.nachrichtentechni- schen Geräten u.Einr. ..	2 799	-4,8	-10,7	95 770	225 676	321 446	-3,0	-11,3
32.30	H.v.Rundfunk-,Fernseh-, phono-,videotechn.Gerät.	2 734	-5,6	-4,9	76 464	109 971	186 435	-2,0	-4,4
33	Medizin-,Mess-,Steuer- u.Regelungstechnik,Optik	14 958	-3,5	-1,2	419 780	735 756	1 155 536	-0,5	-0,4
33.10	H.v.med.Geräten u.ortho- pädischen Vorrichtungen	6 088	-2,8	-1,5	159 375	206 129	365 504	-2,3	-3,1
33.20	H.v.Meß-,Kontroll-, Navig.-u.ä.Instr.u.Vorr.	5 750	-3,3	-2,9	166 617	377 114	543 731	-0,5	-3,2
33.30	H.v.industriellen Prozeß-Steuerungsanlg. .	464	-2,3	11,0	14 837	38 000	52 837	10,9	18,0
33.40	H.v.optischen u. fotografischen Geräten .	2 083	-6,6	2,7	64 143	101 357	165 500	0,5	13,0
33.50	H.v.Uhren	573	-2,7	-2,6	14 808	13 156	27 964	-2,8	-7,7
DM	Fahrzeugbau	78 434	-3,8	2,2	2 991 015	1 924 924	4 915 939	1,6	3,9
34	H.v.Kraftwagen u. Kraftwagenteilen	64 510	-4,1	3,0	2 530 021	1 522 894	4 052 915	2,1	6,3

1) Klassifikation der Wirtschaftszweige, Ausgabe 1993 (WZ 93).

1 Betriebe
1.2 Geleistete Arbeiterstunden sowie Bruttolohn- und -gehaltssumme
1.2.1 Im April 1996
Deutschland

Nr.der Klas- sifika- tion 1)	Wirtschaftsgliederung	Geleistete Arbeiterstunden			Bruttolohn- und -gehaltssumme				
		Insgesamt	Veränd. zum Vor-		Lohnsumme	Gehaltssumme	Insgesamt	Veränd. zum Vor-	
			monat	jahres- monat				monat	jahres- monat
		1000 Stunden	%		1 000 DM			%	
34.10	H.v.Kraftwagen u. Kraftwagenmotoren	37 499	-3,6	5,1	1 565 147	955 600	2 520 747	2,6	6,5
34.20	H.v.Karosserien, Aufbauten u.Anhängern ..	3 932	-1,2	-3,8	112 255	63 064	175 319	0,8	-4,9
34.30	H.v.Teilen u.ä.f.Kraft- wagen u.deren Motoren ..	23 079	-5,3	0,9	852 619	504 230	1 356 849	1,2	7,4
35	Sonst.Fahrzeugbau	13 924	-2,6	-1,3	460 994	402 030	863 024	-0,7	-6,0
35.1	Schiffbau	3 086	-4,6	-4,9	101 377	54 722	156 099	-0,8	-11,6
35.11	Schiffbau (oh.Boots-u. Yachtbau)	2 893	-4,7	-5,3	96 187	51 333	147 520	-1,0	-11,9
35.12	Boots- u.Yachtbau	193	-2,0	2,7	5 190	3 389	8 579	2,6	-6,3
35.20	Schienenfahrzeugbau	6 254	-2,3	-4,2	191 053	94 759	285 812	-0,1	2,1
35.30	Luft-u.Raumfahrzeugbau ...	3 379	-2,1	11,7	133 057	234 890	367 947	-1,6	-9,3
35.4	H.v.Krafträdern,Fahrrä- dern u.Behindertenfahrz.	988	-0,5	-11,2	28 604	14 552	43 156	3,0	-5,5
35.41	H.v.Krafträdern	227	-7,4	4,6	8 172	4 810	12 982	1,6	-6,1
35.42	H.v.Fahrrädern	623	3,2	-18,1	16 175	6 155	22 330	4,7	-9,4
35.43	H.v.Behinderten- fahrzeugen	138	-4,2	2,2	4 257	3 587	7 844	0,8	9,2
35.50	Fahrzeugbau ang	217	-0,5	8,5	6 903	3 107	10 010	0,1	2,2
DN	H.v.Möbeln,Schmuck,Mu- sikinstr.usw,Recycling .	24 279	-3,2	1,5	654 034	376 536	1 030 570	1,4	1,5
36	H.v.Möbeln,Schmuck, Musikinstr.,Sportger.usw	23 387	-3,3	0,7	633 175	366 525	999 700	1,4	0,9
36.1	H.v.Möbeln	17 528	-3,5	0,8	491 137	258 414	749 551	1,2	0,8
36.11	H.v.Sitzmöbeln	5 128	-4,3	2,0	136 385	63 721	200 106	0,8	3,0
36.12	H.v.Büro-u.Ladenmöbeln ...	2 465	-1,1	2,0	69 789	48 299	118 088	1,6	-0,4
36.13	H.v.Küchenmöbeln	2 304	-2,6	2,9	69 139	44 191	113 330	1,1	1,1
36.14	H.v.sonst.Möbeln	7 064	-4,0	-1,4	202 883	96 153	299 036	1,4	-0,1
36.15	H.v.Matratzen	567	-3,1	2,9	12 941	6 050	18 991	-0,2	-0,6
36.2	H.v.Schmuck u.ä. Erzeugnissen	639	-2,4	-3,9	15 873	13 909	29 782	2,6	-1,0
36.21	Prägen v.Münzen u. Medaillen	21	-	-22,2	526	530	1 056	4,1	-16,2
36.22	H.v.Schmuck,Gold-u. Silberschmiedewaren	618	-2,5	-3,1	15 347	13 379	28 726	2,6	-0,4
36.30	H.v.Musikinstrumenten	570	-2,6	6,7	14 224	7 727	21 951	2,0	6,6
36.40	H.v.Sportgeräten	469	-8,0	-3,9	12 581	6 722	19 303	3,1	-2,0
36.50	H.v.Spielwaren	1 385	-3,0	1,0	33 100	26 402	59 502	-0,4	0,2
36.6	H.v.sonst.Erzeugnissen ...	2 796	-1,6	0,8	66 260	53 351	119 611	2,9	1,4
36.61	H.v.Pantasieschmuck	114	-0,9	-13,6	2 543	1 809	4 352	-5,6	-18,5
36.62	H.v.Besen u.Bürsten	529	-2,0	-5,5	11 720	7 601	19 321	3,8	-4,4
36.63	H.v.Erzeugnissen ang	2 153	-1,6	3,5	51 997	43 941	95 938	3,1	3,8
37	Recycling	892	-1,8	26,0	20 859	10 011	30 870	1,6	27,1
37.10	Recycling v.Schrott	359	-0,8	37,0	8 253	5 366	13 619	1,6	34,2
37.20	Recycling v.nichtmetall. Altmat.u.Reststoffen ...	533	-2,4	19,5	12 606	4 645	17 251	1,6	22,0

1) Klassifikation der Wirtschaftszweige, Ausgabe 1993 (WZ 93).

1 Betriebe

1.2 Geleistete Arbeiterstunden sowie Bruttolohn- und -gehaltssumme
1.2.2 Januar - April 1996
Deutschland

Land ----- Hauptgruppen	Geleistete Arbeiterstunden		Bruttolohn- und -gehaltssumme			
	Insgesamt	Veränderung zum Vorjahreszeitraum	Lohnsumme	Gehaltssumme	Insgesamt	Veränderung zum Vorjahreszeitraum
	1000 Stunden	%	1 000 DM			%
Baden-Württemberg	399 079	-3,6	13 033 319	12 756 584	25 789 903	2,1
Bayern	391 918	-3,8	11 877 642	12 444 427	24 322 069	3,2
Berlin	44 282	-8,7	1 365 439	1 562 557	2 927 996	-4,3
Brandenburg	35 111	-7,7	788 050	590 098	1 378 148	4,7
Bremen	23 383	-1,9	776 271	692 975	1 469 246	1,5
Hamburg	27 589	-7,4	976 236	1 841 902	2 818 138	2,4
Hessen	160 145	-4,3	5 183 741	5 793 483	10 977 224	1,1
Mecklenburg-Vorpommern	18 550	-3,7	402 405	255 966	658 371	4,6
Niedersachsen	203 343	-4,1	6 427 497	4 414 297	10 841 794	1,3
Nordrhein-Westfalen	559 135	-6,2	17 850 897	15 134 702	32 985 599	1,1
Rheinland-Pfalz	108 471	-5,2	3 334 422	2 823 110	6 157 532	-0,1
Saarland	43 026	-5,0	1 415 279	667 431	2 082 710	-0,6
Sachsen	80 018	-3,5	1 604 993	1 126 991	2 731 984	4,9
Sachsen-Anhalt	41 400	-8,9	875 264	667 202	1 542 466	-0,7
Schleswig-Holstein	49 926	-6,2	1 500 248	1 391 599	2 891 847	1,1
Thüringen	44 522	-4,4	846 349	539 919	1 386 268	6,5
Deutschland	2 229 898	-4,9	68 258 052	62 703 243	130 961 295	1,7
Früheres Bundesgebiet	2 002 181	-4,7	63 536 596	59 272 519	122 809 115	1,5
Neue Länder und Berlin-Ost	227 717	-5,9	4 721 456	3 430 724	8 152 180	3,6
Vorleistungsgüterproduzenten						
Deutschland	1 064 971	-5,7	32 785 406	26 771 703	59 557 109	0,8
Früheres Bundesgebiet	961 651	-5,7	30 627 151	25 356 268	55 983 419	0,7
Neue Länder und Berlin-Ost	103 320	-6,4	2 158 255	1 415 435	3 573 690	3,1
Investitionsgüterproduzenten						
Deutschland	717 582	-3,7	24 114 473	23 356 778	47 471 251	2,6
Früheres Bundesgebiet	645 870	-3,4	22 459 238	22 147 626	44 606 864	2,5
Neue Länder und Berlin-Ost	71 712	-6,4	1 655 235	1 209 152	2 864 387	3,7
Gebrauchsgüterproduzenten						
Deutschland	119 407	-5,4	3 379 566	2 578 111	5 957 677	1,1
Früheres Bundesgebiet	108 692	-5,1	3 189 006	2 442 854	5 631 860	1,3
Neue Länder und Berlin-Ost	10 715	-7,7	190 560	135 257	325 817	-2,0
Verbrauchsgüterproduzenten						
Deutschland	327 938	-4,2	7 978 607	9 996 651	17 975 258	2,4
Früheres Bundesgebiet	285 968	-4,4	7 261 201	9 325 771	16 586 972	2,1
Neue Länder und Berlin-Ost	41 970	-3,2	717 406	670 880	1 388 286	6,0

1 Betriebe

1.2 Geleistete Arbeiterstunden sowie Bruttolohn- und -gehaltssumme
1.2.2 Januar - April 1996
Deutschland

Nr.der Klas- sifika- tion 1)	Wirtschaftsgliederung	Geleistete Arbeiterstunden		Bruttolohn- und -gehaltssumme			
		Insgesamt	Veränderung zum Vorjahreszeitraum	Lohnsumme	Gehaltssumme	Insgesamt	Veränderung zum Vorjahreszeitraum
		1000 Stunden	%	1 000 DM			%
C	Bergbau u.Gew.v.Steinen u.Erden	60 986	-11,5	2 067 466	1 229 777	3 297 243	-5,3
CA	Kohlenbergbau,Torfgew., Gew.v.Erdöl u.Erdgas usw	45 626	-12,2	1 635 751	989 272	2 625 023	-6,2
10	Kohlenbergbau,Torf- gewinnung	44 392	-12,3	1 588 869	860 760	2 449 629	-6,7
10.10	Steinkohlenbergbau u. -brikettherstellung	30 944	-6,5	1 177 606	581 269	1 758 875	-5,2
10.20	Braunkohlenbergbau u. -brikettherstellung	12 545	-24,1	390 432	271 625	662 057	-10,6
10.30	Torfgewinnung u. -veredlung	903	-8,9	20 831	7 866	28 697	-2,8
11	Gew.v.Erdöl u.Erdgas Erbrg.verb.Dienstleistg.	1 234	-8,8	46 882	128 512	175 394	1,4
11.10	Gew.v.Erdöl u.Erdgas
11.20	Erbrg.v.Dienstleistg.bei d.Gew.v.Erdöl u.Erdgas
12.00	Bergbau a.Uran-u. Thoriumerze	-	-	-	-	-	-
CB	Erzbergbau,Gew.v.Steinen u.Erden,sonst.Bergbau ..	15 360	-9,1	431 715	240 505	672 220	-1,6
13	Erzbergbau	-	-100,0	-	-	-	-100,0
13.10	Eisenerzbergbau	-	-100,0	-	-	-	-100,0
13.20	NE-Metallerzbergbau (oh.Uran-u.Thoriumerze)	-	-100,0	-	-	-	-100,0
14	Gew.v.Steinen u.Erden, sonst.Bergbau	15 360	-8,3	431 715	240 505	672 220	-0,5
14.1	Gew.v.Natursteinen	929	-22,3	27 494	14 049	41 543	-12,3
14.11	Gew.v.Naturwerksteinen u.Natursteinen ang
14.12	Gew.v.Kalk,Dolom.-,Gips- u.Anhydritstein,Kreide .	647	-24,8	19 955	8 541	28 496	-9,6
14.13	Gew.v.Schiefer
14.2	Gew.v.Kies,Sand,Ton u.Kaolin	10 523	-9,6	284 138	152 655	436 793	-0,9
14.21	Gew.v.Kies u.Sand	9 427	-10,2	254 599	134 825	389 424	-1,5
14.22	Gew.v.Ton u.Kaolin	1 096	-4,9	29 539	17 830	47 369	4,3
14.30	Bergbau a.chemische u.Düngemittelminerale ..	2 652	0,2	81 267	49 887	131 154	3,8
14.40	Gew.v.Salz	985	0,2	32 034	20 270	52 304	4,2
14.50	Gew.v.Steinen u.Erden ang,sonst.Bergbau	271	-	6 782	3 644	10 426	-1,6
D	Verarbeitendes Gewerbe ...	2 168 912	-4,7	66 190 586	61 473 466	127 664 052	1,9
DA	Ernährungsgewerbe u. Tabakverarbeitung	193 360	-1,8	4 604 599	3 597 157	8 201 756	2,4
15	Ernährungsgewerbe	189 117	-1,6	4 449 728	3 414 383	7 864 111	2,8
15.1	Schlachten u.Fleisch- verarbeitung	41 326	-0,9	897 755	458 732	1 356 487	2,9
15.11	Schlachten(oh.Schlachten v.Geflügel)	7 984	7,8	179 397	70 906	250 303	9,8
15.12	Schlachten v.Geflügel	3 511	-0,5	69 693	19 175	88 868	6,6
15.13	Fleischverarbeitung	29 831	-3,0	648 665	368 651	1 017 316	1,1

1) Klassifikation der Wirtschaftszweige, Ausgabe 1993 (WZ 93).

1 Betriebe

1.2 Geleistete Arbeiterstunden sowie Bruttolohn- und -gehaltssumme
1.2.2 Januar - April 1996
Deutschland

Nr. der Klas- sifika- tion 1)	Wirtschaftsgliederung	Geleistete Arbeiterstunden		Bruttolohn- und -gehaltssumme			
		Insgesamt	Veränderung zum Vorjahreszeitraum	Lohnsumme	Gehaltssumme	Insgesamt	Veränderung zum Vorjahreszeitraum
		1000 Stunden	%	1 000 DM			%
15.20	Fischverarbeitung	5 307	1,6	101 068	58 873	159 941	5,9
15.3	Obst- u. Gemüsever- arbeitung	10 923	6,2	261 589	152 897	414 486	13,6
15.31	Verarb. v. Kartoffeln	2 698	1,5	62 437	29 200	91 637	13,0
15.32	H. v. Frucht- u. Gemüse- säften	2 100	1,9	51 764	36 696	88 460	10,5
15.33	Verarb. v. Obst u. Gemüse ang	6 125	10,1	147 388	87 001	234 389	15,1
15.4	H. v. pflanzlichen u. tierischen Ölen u. Fetten	2 730	-7,4	87 603	89 792	177 395	0,2
15.41	H. v. rohen Ölen u. Fetten ..	490	-10,6	16 049	14 304	30 353	-3,1
15.42	H. v. raffinierten Ölen u. Fetten	419	-	14 725	11 664	26 389	4,3
15.43	H. v. Margarine u. ä. Nahrungsfetten	1 821	-8,1	56 829	63 824	120 653	0,2
15.5	Milchverarbeitung	19 775	-5,4	503 445	332 088	835 533	-2,7
15.51	Milchverarbeitung (oh. H. v. Speiseeis)	18 104	-4,4	463 274	287 831	751 105	-2,1
15.52	H. v. Speiseeis	1 671	-14,9	40 171	44 257	84 428	-7,8
15.6	Mahl- u. Schäl- u. H. v. Stärke u. Stärkeerzeugn.	3 636	1,3	98 441	80 704	179 145	-0,8
15.61	Mahl- u. Schäl- u. H. v. Stärke u. Stärkeerzeugn.	2 699	3,3	69 903	57 394	127 297	7,2
15.62	H. v. Stärke u. Stärke- erzeugnissen	937	-3,9	28 538	23 310	51 848	-16,2
15.7	H. v. Futtermitteln	3 812	-1,8	89 973	166 448	256 421	4,1
15.71	H. v. Futtermitteln f. Nutztiere	3 077	-1,9	68 778	72 291	141 069	1,3
15.72	H. v. Futtermitteln f. sonst. Tiere	735	-0,9	21 195	94 157	115 352	7,7
15.8	Sonst. Ernährungsgewerbe (oh. Getränkeherstellung)	71 185	-1,5	1 594 720	1 312 694	2 907 414	3,7
15.81	H. v. Backwaren (oh. Dauer- backwaren)	35 321	1,3	707 142	459 714	1 166 856	5,3
15.82	H. v. Dauerbackwaren	6 838	-2,8	151 372	82 217	233 589	7,1
15.83	Zuckerindustrie	2 535	-4,5	83 794	55 344	139 138	-0,5
15.84	H. v. Süßwaren (oh. Dauer- backwaren)	13 730	-2,2	311 994	193 674	505 668	0,5
15.85	H. v. Teigwaren	1 172	-30,2	27 506	22 181	49 687	-22,1
15.86	Verarb. v. Kaffee u. Tee, H. v. Kaffee-Ersatz	2 749	-3,2	80 328	71 624	151 952	3,6
15.87	H. v. Würzen u. Soßen	3 686	-6,5	102 627	205 884	308 511	4,5
15.88	H. v. homogenisierten u. diätetischen Nahrungsm.	1 136	-7,0	30 602	35 103	65 705	-3,8
15.89	H. v. sonst. Nahrungsmit- teln (oh. Getränke)	4 018	0,6	99 355	186 953	286 308	9,7
15.9	Getränkeherstellung	30 423	-3,0	815 134	762 155	1 577 289	1,7
15.91	H. v. Spirituosen	1 860	-3,5	37 805	84 251	122 056	-4,5
15.92	Alkoholbrennerei	108	0,9	2 683	2 381	5 064	3,9
15.93	H. v. Wein a. frischen Trauben	876	2,5	19 211	30 731	49 942	7,1
15.94	H. v. Apfelwein u. sonst. Fruchtwinen	157	36,5	3 828	2 328	6 156	29,0

1) Klassifikation der Wirtschaftszweige, Ausgabe 1993 (WZ 93).

1 Betriebe
1.2 Geleistete Arbeiterstunden sowie Bruttolohn- und -gehaltsumme
1.2.2 Januar - April 1996
Deutschland

Nr.der Klas- sifika- tion 1)	Wirtschaftsgliederung	Geleistete Arbeiterstunden		Bruttolohn- und -gehaltsumme			
		Insgesamt	Veränderung zum Vorjahreszeitraum	Lohnsumme	Gehaltsumme	Insgesamt	Veränderung zum Vorjahreszeitraum
		1000 Stunden	%	1 000 DM			%
15.95	H.v.Wermutwein u.sonst. aromatisierten Weinen ..	44	-40,5	944	666	1 610	-40,7
15.96	H.v.Bier	15 947	-5,9	474 076	451 030	925 106	-0,4
15.97	H.v.Malz	328	-6,8	8 955	8 250	17 205	-0,3
15.98	Mineralbrunnen,H.v. Erfrischungsgetränken ..	11 103	0,9	267 632	182 518	450 150	7,5
16.00	Tabakverarbeitung	4 243	-9,2	154 871	182 774	337 645	-5,8
DB	Textil-u.Bekleidungs- gewerbe	83 698	-9,6	1 829 593	1 489 576	3 319 169	-2,7
17	Textilgewerbe	53 178	-7,2	1 213 107	885 729	2 098 836	-1,4
17.1	Spinnstoffaufbereitung u.Spinnerei	6 981	-13,5	165 310	91 224	256 534	-10,7
17.11	Baumwollaufbereitung u. -spinnerei	3 854	-15,0	92 559	38 909	131 468	-13,5
17.12	Wollaufbereitung u. * Streichgarnspinnerei ...	433	-6,3	9 625	5 423	15 048	-2,0
17.13	Wollaufbereitung u. Kammgarnspinnerei	1 444	-12,8	31 907	19 310	51 217	-8,5
17.14	Flachsaufbereitung u. -spinnerei	84	-49,4	1 750	1 088	2 838	-39,2
17.15	Zwirnen u.Texturieren v. Filamentgarnen usw.	211	-17,3	4 988	3 024	8 012	-12,6
17.16	Nähgarnfertigung	920	-5,0	23 693	23 154	46 847	-4,5
17.17	Sonst.Spinnstoffaufbe- reitung u.Spinnerei	35	-	788	316	1 104	4,4
17.2	Weberei	10 627	-6,2	254 086	203 766	457 852	0,0
17.21	Baumwollweberei	6 554	-5,5	155 011	116 037	271 048	-0,4
17.22	Streichgarnweberei	261	2,4	5 190	4 725	9 915	-5,1
17.23	Kammgarnweberei	1 691	-5,1	42 990	30 908	73 898	7,7
17.24	Seiden-u.Filamentgarn- weberei	1 497	-7,3	35 519	39 599	75 118	-1,8
17.25	Sonst.Weberei	624	-16,2	15 376	12 497	27 873	-6,9
17.30	Textilveredlung	7 234	-12,9	170 066	124 500	294 566	-7,7
17.40	H.v.konfektion.Textil- waren (oh.Bekleidung) ..	8 306	-4,4	167 411	110 036	277 447	1,3
17.5	Sonst.Textilgewerbe (oh.H.v.Maschenware) ...	11 723	-0,7	285 695	224 108	509 803	6,0
17.51	H.v.Teppichen	3 202	-8,0	82 540	68 968	151 508	-0,4
17.52	H.v.Seilerwaren	344	17,0	7 605	4 633	12 238	28,0
17.53	H.v.Vliesstoff,Erzeugn. daraus (oh.Bekleidung) .	1 645	34,5	48 433	36 448	84 881	47,2
17.54	Textilgewerbe ang	6 532	-4,0	147 117	114 059	261 176	-0,2
17.60	H.v.gewirktem u. gestricktem Stoff	2 022	-1,7	42 779	28 399	71 178	0,8
17.7	H.v.gewirkten u.ge- strickten Fertigerzeugn.	6 285	-10,9	127 760	103 696	231 456	-3,3
17.71	H.v.Strumpfwaren	3 101	-5,8	63 143	61 629	124 772	1,1
17.72	H.v.Pullovern,Strick- jacken u.ä.	3 184	-15,3	64 617	42 067	106 684	-8,1

1) Klassifikation der Wirtschaftszweige, Ausgabe 1993 (WZ 93).

1 Betriebe
1.2 Geleistete Arbeiterstunden sowie Bruttolohn- und -gehaltssumme
1.2.2 Januar - April 1996
Deutschland

Nr. der Klas- sifika- tion 1)	Wirtschaftsgliederung	Geleistete Arbeiterstunden		Bruttolohn- und -gehaltssumme			
		Insgesamt	Veränderung zum Vorjahreszeitraum	Lohnsumme	Gehaltssumme	Insgesamt	Veränderung zum Vorjahreszeitraum
		1000 Stunden	%	1 000 DM			%
18	Bekleidungsgewerbe	30 520	-13,4	616 486	603 847	1 220 333	-4,9
18.10	H.v.Lederbekleidung	236	-16,6	4 271	3 428	7 699	-8,9
18.2	H.v.Bekleidung (oh. Lederbekleidung)	30 132	-13,4	608 771	597 597	1 206 368	-4,8
18.21	H.v.Arbeits-u.Berufs- bekleidung	1 063	-12,9	20 077	20 035	40 112	-7,3
18.22	H.v.Oberbekleidg.(oh.Ar- beits-u.Berufsbekleidg.)	17 322	-15,7	349 581	390 728	740 309	-6,0
18.23	H.v.Wäsche	8 274	-9,4	171 620	131 678	303 298	-1,4
18.24	H.v.sonst.Bekleidg.u. Bekleidungszubehör	3 473	-10,4	67 493	55 156	122 649	-4,8
18.30	Zurichtung u.Färben v. Fellen,H.v.Pelzwaren ...	152	-20,8	3 444	2 822	6 266	-8,3
DC	Ledergewerbe	11 503	-11,2	246 087	208 207	454 294	-2,7
19	Ledergewerbe	11 503	-11,2	246 087	208 207	454 294	-2,7
19.10	Ledererzeugung	1 193	-21,8	30 910	15 784	46 694	-15,2
19.20	Lederverarb.(oh.H.v.Le- derbekleidung u.Schuhen)	2 849	-9,0	55 571	43 308	98 879	0,5
19.30	H.v.Schuhen	7 461	-10,1	159 606	149 115	308 721	-1,5
DD	Holzwgewerbe (oh.H.v. Möbeln)	50 040	-9,2	1 333 868	613 012	1 946 880	-1,5
20	Holzwgewerbe (oh.H.v. Möbeln)	50 040	-9,2	1 333 868	613 012	1 946 880	-1,5
20.10	Säge-,Hobel-u.Holz- imprägnierwerke	10 844	-9,0	265 283	106 944	372 227	-2,1
20.20	Furnier-,Sperrh.-,Holz- faserpl.-u.-spanpl.Werke	9 243	-7,5	266 338	121 997	388 335	0,9
20.30	H.v.Konstr.-,Fertigb.t., Ausbauelement.u.ä.a.Holz	22 520	-11,1	617 995	317 434	935 429	-2,1
20.40	H.v.Verpackungsmitteln u.Lagerbehältern a.Holz	2 280	-7,5	57 114	21 008	78 122	-0,9
20.5	H.v.Holzwaren ang,Kork-, Flecht-u.Korbwaren	5 153	-4,4	127 138	45 629	172 767	-2,4
20.51	H.v.Holzwaren ang, Veredlg.v.Holzwaren	5 038	-4,1	124 747	43 273	168 020	-2,6
20.52	H.v.Kork-,Flecht-u. Korbwaren	115	-15,4	2 391	2 356	4 747	3,1
DE	Papier-,Verlags-u. Druckgewerbe	122 497	-4,2	3 911 330	4 365 203	8 276 533	3,5
21	Papiergewerbe	58 741	-2,7	1 733 110	1 076 020	2 809 130	1,9
21.1	H.v.Holzstoff,Zellstoff, Papier,Karton u.Pappe ..	19 248	-4,2	623 466	343 846	967 312	0,5
21.11	H.v.Holzstoff u. Zellstoff	448	-10,8	11 259	4 419	15 678	3,9
21.12	H.v.Papier,Karton u. Pappe	18 800	-4,0	612 207	339 427	951 634	0,5
21.2	Papier-,Karton-u.Pappe- verarbeitung	39 493	-1,9	1 109 644	732 174	1 841 818	2,6
21.21	H.v.Wellpapier u.-pappe, Verpackungsmitteln	20 956	-3,1	576 054	351 781	927 835	1,4
21.22	H.v.Haushalts-u.Hygiene- art.a.Zellstoff u.Papier	6 696	-3,8	208 684	121 794	330 478	-0,2
21.23	H.v.Schreibwaren,Büro- bedarf a.Papier u.Pappe	4 736	9,2	122 661	112 278	234 939	10,2

1) Klassifikation der Wirtschaftszweige, Ausgabe 1993 (WZ 93).

1 Betriebe

1.2 Geleistete Arbeiterstunden sowie Bruttolohn- und -gehaltsumme
1.2.2 Januar - April 1996
Deutschland

Nr.der Klas- sifika- tion 1)	Wirtschaftsgliederung	Geleistete Arbeiterstunden		Bruttolohn- und -gehaltsumme			
		Insgesamt	Veränderung zum Vorjahreszeitraum	Lohnsumme	Gehaltsumme	Insgesamt	Veränderung zum Vorjahreszeitraum
		1000 Stunden	%	1 000 DM			%
21.24	H.v.Tapeten	1 203	-5,6	35 942	22 946	58 888	9,2
21.25	H.v.sonst.Waren aus Papier,Karton u.Pappe ..	5 902	-2,8	166 303	123 375	289 678	2,7
22	Verlags-,Druckgewerbe, Vervielfältigung	63 756	-5,6	2 178 220	3 289 183	5 467 403	4,4
22.1	Verlagsgewerbe	10 948	-0,1	415 637	2 142 917	2 558 554	14,5
22.11	Buchverlag u.Musikverlag .	1 167	-5,8	30 876	419 294	450 170	10,1
22.12	Zeitungsverlag	7 356	-4,0	323 715	1 056 900	1 380 615	17,2
22.13	Zeitschriftenverlag	1 714	25,1	44 813	638 585	683 398	12,8
22.14	Verlag v.bespielten Tonträgern	118	.	2 001	6 695	8 696	-9,7
22.15	Sonst.Verlagsgewerbe	593	.	14 232	21 443	35 675	12,0
22.2	Druckgewerbe	51 340	-6,6	1 722 904	1 104 024	2 826 928	-3,0
22.21	Zeitungsdruckerei	3 924	-12,8	176 143	78 197	254 340	-16,0
22.22	Druckerei (oh.Zeitungs- druckerei)	41 326	-6,3	1 378 652	849 774	2 228 426	-1,5
22.23	Druckweiterverarbeitung ..	3 065	6,7	75 336	30 413	105 749	6,2
22.24	Satzherstellung u. Reproduktion	2 471	-16,9	79 938	125 763	205 701	-6,0
22.25	Sonst.Druckgewerbe	554	-1,4	12 835	19 877	32 712	2,6
22.3	Vervielf.v.besp.Ton-, Bild-u.Datenträgern	1 468	-7,1	39 679	42 242	81 921	-6,1
22.31	Vervielfältigung v. bespielten Tonträgern ..	1 358	.	37 599	37 857	75 456	.
22.32	Vervielfältigung v. bespielten Bildträgern	2 521	.
22.33	Vervielfältigung v. bespielten Datenträgern	3 944	.
DF	Kokerei,Mineralölverar- beitung,H.v.Brutstoffen	6 381	-7,5	229 054	408 394	637 448	-4,4
23	Kokerei,Mineralölverar- beitung,H.v.Brutstoffen	6 381	-7,5	229 054	408 394	637 448	-4,4
23.10	Kokerei	936	-0,1	33 820	11 586	45 406	0,2
23.20	Mineralölverarbeitung	5 236	-7,5	186 928	371 057	557 985	-3,5
23.30	H.u.Verarb.v.Spalt-u. Brutstoffen	209	-30,8	8 306	25 751	34 057	-20,4
DG	Chemische Industrie	131 674	-4,7	4 441 570	8 044 162	12 485 732	0,1
24	Chemische Industrie	131 674	-4,7	4 441 570	8 044 162	12 485 732	0,1
24.1	H.v.chemischen Grund- stoffen	64 842	-5,2	2 429 343	3 799 469	6 228 812	0,2
24.11	H.v.Industriegasen	853	-6,9	27 997	86 880	114 877	11,7
24.12	H.v.Farbstoffen u. Pigmenten	3 182	9,5	114 894	123 243	238 137	16,6
24.13	H.v.sonst.anorganischen Grundstoffen u.Chemik. .	6 501	-1,1	218 011	341 550	559 561	7,4
24.14	H.v.sonst.organischen Grundstoffen u.Chemik. .	23 618	-36,6	945 153	1 713 309	2 658 462	-31,8
24.15	H.v.Düngemitteln u. Stickstoffverbindungen .	1 717	-3,7	50 723	46 890	97 613	3,7
24.16	H.v.Kunststoff in Pri- märformen	28 865	53,0	1 069 760	1 485 069	2 554 829	83,8

1) Klassifikation der Wirtschaftszweige, Ausgabe 1993 (WZ 93).

1 Betriebe

1.2 Geleistete Arbeiterstunden sowie Bruttolohn- und -gehaltssumme
1.2.2 Januar - April 1996
Deutschland

Nr.der Klas- sifika- tion 1)	Wirtschaftsgliederung	Geleistete Arbeiterstunden		Bruttolohn- und -gehaltssumme			
		Insgesamt	Veränderung zum Vorjahreszeitraum	Lohnsumme	Gehaltssumme	Insgesamt	Veränderung zum Vorjahreszeitraum
		1000 Stunden	%	1 000 DM			%
24.17	H.v.synthetischem Kaut- schuk in Primärformen ..	106	-5,4	2 805	2 528	5 333	0,1
24.20	H.v.Schädlingsbekämp- fungs-u.Pflanzenschutz.	1 035	-1,9	29 662	73 705	103 367	0,9
24.30	H.v.Anstrichmitteln, Druckfarben u.Kitten ...	10 796	-4,0	305 821	604 578	910 399	3,3
24.4	H.v.pharmazeut.Erzeugn. ..	18 430	3,3	536 378	1 827 780	2 364 158	2,0
24.41	H.v.pharmazeut. Grundstoffen	473	-0,2	16 237	27 568	43 805	22,9
24.42	H.v.pharmazeut.Speziali- täten u.sonst.Erzeugn. .	17 957	3,4	520 141	1 800 212	2 320 353	1,7
24.5	H.v.Seifen,Wasch-,Reini- gungs-u.Körperpflagem. .	13 184	-10,1	371 083	878 365	1 249 448	-4,7
24.51	H.v.Seifen,Wasch-,Reini- gungs-u.Poliermitteln ..	6 937	-13,7	210 326	463 333	673 659	-6,7
24.52	H.v.Duft-u.Körper- pflagemitteln	6 247	-5,8	160 757	415 032	575 789	-2,2
24.6	H.v.sonst.chemischen Erzeugnissen	13 852	-7,0	465 055	690 453	1 155 508	-1,1
24.61	H.v.pyrotechnischen Erzeugnissen	1 393	-10,6	36 694	35 064	71 758	-7,1
24.62	H.v.Klebstoffen u. Gelatine	1 648	0,9	48 862	76 579	125 441	4,2
24.63	H.v.etherischen ölen	506	-4,4	15 726	49 858	65 584	5,7
24.64	H.v.fotochemischen Erzeugnissen	1 943	-11,2	111 514	132 791	244 305	-7,8
24.65	H.v.unbespielten Ton-, Bild-u.Datenträgern	726	-11,4	26 713	36 096	62 809	-5,0
24.66	H.v.chemischen Erzeug- nissen ang	7 636	-6,4	225 546	360 065	585 611	1,4
24.70	H.v.Chemiefasern	9 535	-6,0	304 228	169 812	474 040	-1,9
DH	H.v.Gummi-u.Kunststoff- waren	136 962	-4,4	3 696 475	2 359 474	6 055 949	-0,2
25	H.v.Gummi-u.Kunststoff- waren	136 962	-4,4	3 696 475	2 359 474	6 055 949	-0,2
25.1	H.v.Gummiwaren	30 937	-6,7	921 042	583 868	1 504 910	-3,3
25.11	H.v.Bereifungen	9 224	1,8	294 789	191 247	486 036	4,3
25.12	Runderneuerung v. Bereifungen	706	1,2	21 015	10 494	31 509	11,4
25.13	H.v.sonst.Gummiwaren	21 007	-10,2	605 238	382 127	987 365	-7,0
25.2	H.v.Kunststoffwaren	106 025	-3,7	2 775 433	1 775 606	4 551 039	0,9
25.21	H.v.Platten,Folien usw a.Kunststoff	27 433	-4,2	769 450	521 252	1 290 702	0,9
25.22	H.v.Verpackungsmitteln a.Kunststoff	15 142	-5,5	395 335	214 142	609 477	0,8
25.23	H.v.Baubedarfsartikeln a.Kunststoff	15 740	-4,9	408 843	284 576	693 419	2,0
25.24	H.v.sonst.Kunststoff- waren	47 710	-2,4	1 201 805	755 636	1 957 441	0,5
DI	Glasgewerbe,Keramik, Verarb.v.Steinen u.Erden	102 897	-10,5	2 912 749	1 833 501	4 746 250	-1,2
26	Glasgewerbe,Keramik, Verarb.v.Steinen u.Erden	102 897	-10,5	2 912 749	1 833 501	4 746 250	-1,2
26.1	H.u.Verarb.v.Glas	27 018	-3,7	777 521	425 798	1 203 319	3,6

1) Klassifikation der Wirtschaftszweige, Ausgabe 1993 (WZ 93).

1 Betriebe
1.2 Geleistete Arbeiterstunden sowie Bruttolohn- und -gehaltssumme
1.2.2 Januar - April 1996
Deutschland

Nr.der Klas- sifika- tion 1)	Wirtschaftsgliederung	Geleistete Arbeiterstunden		Bruttolohn- und -gehaltssumme			
		Insgesamt	Veränderung zum Vorjahreszeitraum	Lohnsumme	Gehaltssumme	Insgesamt	Veränderung zum Vorjahreszeitraum
		1000 Stunden	%	1 000 DM			%
26.11	H.v.Flachglas	1 341	-5,4	44 504	23 256	67 760	6,1
26.12	Veredlg.u.Verarb.v. Flachglas	8 680	-4,2	234 507	123 692	358 199	2,5
26.13	H.v.Hohlglas	10 082	-6,0	293 443	130 375	423 818	0,2
26.14	H.v.Glasfaser	1 692	0,2	53 180	40 092	93 272	7,7
26.15	H.,Veredlg.u.Verarb.v. sonst.Glas,techn.Glasw.	5 223	1,2	151 887	108 383	260 270	9,1
26.2	Keramik (oh.Ziegelei u. Baukeramik)	16 609	-11,2	421 760	237 614	659 374	-2,7
26.21	H.v.keramischen Haus- haltsw.u.Ziergegenst. ..	7 677	-15,1	178 311	68 125	246 436	-3,8
26.22	H.v.Sanitärkeramik	1 728	-9,1	44 836	34 084	78 920	-2,7
26.23	H.v.Isolatoren u. Isolierteilen a.Keramik	1 943	-2,6	47 724	29 982	77 706	5,1
26.24	H.v.keramischen Erzeugn. f.sonst.techn.Zwecke ...	866	5,4	24 239	18 768	43 007	7,4
26.25	H.v.keramischen Erzeugnissen ang	1 153	-25,2	26 961	12 547	39 508	-25,7
26.26	H.v.feuerfesten keramischen Werkstoffen	3 242	-4,9	99 689	74 108	173 797	0,5
26.30	H.v.keramischen Wand-u. Bodenfliesen u.-platten	3 147	-12,1	80 335	45 198	125 533	-2,5
26.40	Ziegelei,H.v.sonst. Baukeramik	6 133	-11,9	169 766	81 575	251 341	-3,0
26.5	H.v.Zement,Kalk u. gebranntem Gips	6 422	-3,6	211 525	155 060	366 585	4,4
26.51	H.v.Zement	4 548	-5,0	146 069	111 706	257 775	2,6
26.52	H.v.Kalk	1 291	14,7	44 734	30 836	75 570	12,2
26.53	H.v.gebranntem Gips	583	-22,1	20 722	12 518	33 240	1,8
26.6	H.v.Erzeugnissen a. Beton,Zement u.Gips	32 366	-17,7	927 307	638 970	1 566 277	-5,8
26.61	H.v.Betonerzeugnissen f. d.Bau u.Kalksandsteinen	21 340	-21,0	614 973	390 382	1 005 355	-9,4
26.62	H.v.Gipserzeugnissen f. d.Bau	868	-7,3	28 689	10 874	39 563	4,4
26.63	H.v.Transportbeton	6 281	-13,5	169 006	103 843	272 849	-2,3
26.64	H.v.Mörtel	1 566	-0,5	44 708	78 920	123 628	8,5
26.65	H.v.Faserzementwaren	1 346	-4,7	44 423	34 858	79 281	3,5
26.66	H.v.Erzeugnissen a. Beton,Zement u.Gips ang	965	-12,4	25 508	20 093	45 601	-0,1
26.70	Be-u.Verarb.v.Natur- steinen ang	3 056	-7,3	79 585	42 201	121 786	-0,3
26.8	H.v.sonst.Mineral- erzeugnissen	8 146	-3,0	244 950	207 085	452 035	3,0
26.81	H.v.Mühl-,Polier-u.ä. Steinen,Schleifwerkzeug.	3 061	-4,9	88 511	73 166	161 677	0,9
26.82	H.v.Mineraler- zeugnissen ang	5 085	-1,8	156 439	133 919	290 358	4,3
DJ	Metallerzg.u.-bearb., H.v.Metallerzeugnissen .	329 083	-5,9	10 117 122	5 977 863	16 094 985	0,7
27	Metallerzg.u.-bearbeitung.	108 045	-7,7	3 677 625	1 939 780	5 617 405	-1,5
27.10	Erzeugung v.Roheisen, Stahl,Ferroleg.(EGKS) ..	32 993	-10,6	1 203 421	633 759	1 837 180	-2,8

1) Klassifikation der Wirtschaftszweige, Ausgabe 1993 (WZ 93).

1 Betriebe
1.2 Geleistete Arbeiterstunden sowie Bruttolohn- und -gehaltssumme
1.2.2 Januar - April 1996
Deutschland

Nr. der Klas- sifika- tion 1)	Wirtschaftsgliederung	Geleistete Arbeiterstunden		Bruttolohn- und -gehaltssumme			
		Insgesamt	Veränderung zum Vorjahreszeitraum	Lohnsumme	Gehaltssumme	Insgesamt	Veränderung zum Vorjahreszeitraum
		1000 Stunden	%	1 000 DM			%
27.2	H.v.Rohren	14 232	.	456 607	243 671	700 278	.
27.21	H.v.Rohren u.Rohrstücken a.Gußbeisen	2 243	.	72 112	42 394	114 506	.
27.22	H.v.Stahlrohren u.Rohr- stücken a. Eisen u.Stahl	11 989	-6,0	384 495	201 277	585 772	-2,9
27.3	Sonst.erste Bearb.v.Ei- sen, Stahl, H.v.Ferroleleg.	9 286	-4,7	301 171	173 660	474 831	1,8
27.31	H.v.Blankstahl	1 058	-15,8	32 892	19 004	51 896	-11,2
27.32	H.v.Kaltband unter 500 mm Breite	3 573	-3,1	123 995	74 375	198 370	4,3
27.33	H.v.Kaltprofilen	488	-9,3	14 712	8 789	23 501	-1,5
27.34	H.v.gezogenem Draht	3 052	-18,3	96 795	47 037	143 832	-15,4
27.35	Erste Bearb.v.Eisen u. Stahl ang, H.v.Ferroleleg.	1 115	114,0	32 777	24 455	57 232	136,3
27.4	Erzeugung u.erste Bearb. v.NE-Metallen	22 539	-7,3	797 098	539 229	1 336 327	-0,8
27.41	Erzeugung u.erste Bearb. v.Edelmetallen	896	13,0	25 034	46 894	71 928	6,5
27.42	Erzeugung u.erste Bearb. v.Aluminium	11 086	-7,0	383 347	260 553	643 900	1,0
27.43	Erzeugung u.erste Bearb. v.Blei, Zink u.Zinn	1 385	-2,8	46 444	24 067	70 511	-4,7
27.44	Erzeugung u.erste Bearb. v.Kupfer	7 684	-10,6	291 999	172 647	464 646	-4,4
27.45	Erzeugung u.erste Bearb. v.sonst.NE-Metallen	1 488	-5,2	50 274	35 068	85 342	3,3
27.5	Gießereiindustrie	28 995	.	919 328	349 461	1 268 789	.
27.51	Eisengießerei	13 777	.	459 360	160 936	620 296	.
27.52	Stahlgießerei	3 139	-10,4	100 134	50 558	150 692	-5,9
27.53	Leichtmetallgießerei	9 514	-5,0	282 823	104 112	386 935	-0,2
27.54	Buntmetallgießerei	2 565	-8,1	77 011	33 855	110 866	-3,7
28	H.v.Metallerzeugnissen ...	221 038	-4,9	6 439 497	4 038 083	10 477 580	1,9
28.1	Stahl-u.Leichtmetallbau ..	46 574	-8,9	1 277 144	914 104	2 191 248	-2,6
28.11	H.v.Stahl-u.Leicht- metallkonstruktionen ...	35 797	-9,2	991 384	729 630	1 721 014	-2,5
28.12	H.v.Ausbauelementen a. Stahl u.Leichtmetall ...	10 777	-8,0	285 760	184 474	470 234	-2,9
28.2	Kessel-u.Behälterbau (oh.H.v.Dampfkesseln) ..	11 094	-9,2	350 638	233 853	584 491	-1,2
28.21	H.v.Tanks u.Sammel- behälter	5 431	-5,8	170 053	96 209	266 262	3,4
28.22	H.v.Zentralheizungs- Heizkörpern u.-Kesseln .	5 663	-12,3	180 585	137 644	318 229	-4,7
28.30	H.v.Dampfkesseln (oh. Zentralheizungskessel) .	14 139	-1,9	491 665	406 458	898 123	7,6
28.40	H.v.Schmiede-, Press-, Zieh-, Stanzteilen u.ä. .	29 672	-3,3	878 210	421 160	1 299 370	1,1
28.5	Oberfläch.veredlg., Wär- mebehandlg., Mechanik ang	26 204	4,9	695 500	293 008	988 508	9,3
28.51	Oberfläch.veredlg.u. Wärmebehandlung	12 938	-0,2	345 043	162 604	507 647	4,6
28.52	Mechanik ang	13 266	10,3	350 457	130 404	480 861	14,8

1) Klassifikation der Wirtschaftszweige, Ausgabe 1993 (WZ 93).

1 Betriebe
 1.2 Geleistete Arbeiterstunden sowie Bruttolohn- und -gehaltsumme
 1.2.2 Januar - April 1996
 Deutschland

Nr.der Klas- sifika- tion 1)	Wirtschaftsgliederung	Geleistete Arbeiterstunden		Bruttolohn- und -gehaltsumme			
		Insgesamt	Veränderung zum Vorjahreszeitraum	Lohnsumme	Gehaltsumme	Insgesamt	Veränderung zum Vorjahreszeitraum
		1000 Stunden	%	1 000 DM			%
28.6	H.v.Schneidw.,Werkzeug., Schlössern u.Beschlägen	39 751	-5,3	1 187 059	818 904	2 005 963	3,2
28.61	H.v.Schneidwaren u. Bestecken	2 423	-3,9	69 379	60 309	129 688	4,8
28.62	H.v.Werkzeugen	20 108	-1,6	611 145	417 397	1 028 542	6,1
28.63	H.v.Schlössern u. Beschlägen	17 220	-9,6	506 535	341 198	847 733	-0,4
28.7	H.v.sonst.EBM-Waren	53 604	-6,1	1 559 281	950 596	2 509 877	1,4
28.71	H.v.Behältern a.Eisen u. Stahl	1 531	-10,0	47 147	18 782	65 929	1,5
28.72	H.v.Verpackungen u. Verschlüssen a.Metall ..	6 732	-4,6	215 624	109 698	325 322	2,3
28.73	H.v.Drahtwaren	4 888	-5,0	146 464	87 415	233 879	3,7
28.74	H.v.Schrauben,Nieten, Ketten u.Federn	16 145	-3,7	469 750	244 400	714 150	3,7
28.75	H.v.EBM-Waren ang	24 308	-7,9	680 296	490 301	1 170 597	-0,7
DK	Maschinenbau	328 897	-2,7	10 789 544	11 162 597	21 952 141	4,5
29	Maschinenbau	328 897	-2,7	10 789 544	11 162 597	21 952 141	4,5
29.1	H.v.Masch.f.d.Erzeugung u.Nutzung v.mech.Energie	79 316	-2,7	2 671 093	2 748 194	5 419 287	4,4
29.11	H.v.Verbrenn.mot.u.Turb. (oh.Strassenfahrz.u.ä.) .	10 787	-10,9	416 205	805 956	1 222 161	2,7
29.12	H.v.Pumpen u. Kompressoren	19 617	-5,2	667 540	703 276	1 370 816	2,7
29.13	H.v.Armaturen	19 831	-4,2	620 030	649 997	1 270 027	3,0
29.14	H.v.Lagern,Getrieben, Zahnradern,Antriebsselem.	29 081	3,8	967 318	588 965	1 556 283	8,7
29.2	H.v.sonst.Maschinen f. unspezifische Verwendung	75 872	-3,6	2 471 724	2 711 779	5 183 503	4,0
29.21	H.v.öfen u.Brennern	3 485	-2,7	112 513	180 993	293 506	9,2
29.22	H.v.Hebezeugen u. Fördermitteln	26 110	-3,3	893 513	825 745	1 719 258	4,6
29.23	H.v.kälte-u.lufttechn. Erzeugn.f.gewerbl.Zwecke	16 464	-0,2	514 297	561 061	1 075 358	5,8
29.24	H.v.Maschinen f.unspezi- fische Verwendung ang ..	29 813	-5,8	951 401	1 143 980	2 095 381	1,9
29.3	H.v.land-u.forstw. Maschinen	13 724	-4,5	469 733	300 674	770 407	1,1
29.31	H.v.Ackerschleppern	4 824	.	203 211	117 782	320 993	.
29.32	H.v.sonst.land-u. forstw.Maschinen	8 900	.	266 522	182 892	449 414	.
29.40	H.v.Werkzeugmaschinen	39 312	-2,1	1 278 005	1 415 681	2 693 686	7,0
29.5	H.v.Masch.f.sonst.best. Wirtschaftszweige	91 485	-2,3	2 985 279	3 178 073	6 163 352	4,6
29.51	H.v.Masch.f.Metallerzeu- gung,Walzwerkseintr.usw .	3 202	0,2	106 196	223 117	329 313	9,4
29.52	H.v.Bergwerks-,Bau-u. Baustoffmaschinen	13 717	-7,5	448 808	519 915	968 723	-1,4
29.53	H.v.Masch.f.Ernährungs- gewerbe u.Tabakverarb. .	8 434	-8,2	263 747	326 079	589 826	-2,8
29.54	H.v.Masch.f.d.Textil-, Bekleidg.-u.Ledergewerbe	16 461	-10,4	535 501	457 715	993 216	-2,2
29.55	H.v.Masch.f.d.Papier- gewerbe	4 519	6,5	164 436	208 591	373 027	12,3

1) Klassifikation der Wirtschaftszweige, Ausgabe 1993 (WZ 93).

1 Betriebe

1.2 Geleistete Arbeiterstunden sowie Bruttolohn- und -gehaltsumme
1.2.2 Januar - April 1996

Deutschland

Nr.der Klas- sifika- tion 1)	Wirtschaftsgliederung	Geleistete Arbeiterstunden		Bruttolohn- und -gehaltsumme			
		Insgesamt	Veränderung zum Vorjahreszeitraum	Lohnsumme	Gehaltsumme	Insgesamt	Veränderung zum Vorjahreszeitraum
		1000 Stunden	%	1 000 DM			%
29.56	H.v.Masch.f.best.Wirt- schaftszweige ang	45 152	3,2	1 466 591	1 442 656	2 909 247	9,5
29.60	H.v.Waffen u.Munition	3 284	1,5	103 086	127 646	230 732	6,6
29.7	H.v.Haushaltsgeräten ang .	25 904	-2,3	810 624	680 550	1 491 174	3,0
29.71	H.v.elektrischen Haushaltsgeräten	22 787	-1,4	726 861	606 448	1 333 309	3,9
29.72	H.v.nichtelektrischen Heiz-,Koch-u.ä.Gerät.ang	3 117	-8,2	83 763	74 102	157 865	-3,6
DL	H.v.Büromasch.,Dv-Gerät. u.-einr.;Elektrotech.usw	253 658	-5,2	7 495 146	12 239 453	19 734 599	1,3
30.0	H.v.Büromasch.,Dv-Gerät. u.-einr.	7 167	-13,0	217 230	1 038 359	1 255 589	-1,9
30.01	H.v.Büromaschinen	2 205	-9,0	63 295	141 327	204 622	-0,7
30.02	H.v.Dv-Gerät.u.-einr.	4 962	-14,6	153 935	897 032	1 050 967	-2,1
31	H.v.Geräten d.Elektriz. erzg.,-verteilung u.ä. .	144 519	-5,5	4 360 481	6 033 187	10 393 668	2,3
31.10	H.v.Elektromotoren,Gene- ratoren,Transformatoren	26 433	-7,5	804 823	710 981	1 515 804	-0,3
31.20	H.v.Elektriz.vertlg.-u. -schalteinrichtungen ...	63 962	-4,4	1 897 142	3 863 139	5 760 281	2,8
31.30	H.v.isol.Elektrokabeln, -leitungen u.-drähten ..	8 991	-4,4	297 178	206 299	503 477	-0,4
31.40	H.v.Akkumulatoren u. Batterien	3 310	-7,5	107 965	93 655	201 620	-1,3
31.50	H.v.elektrischen Lampen u.Leuchten	12 308	-5,3	346 818	306 438	653 256	2,4
31.6	H.v.elekt.r.Ausrüstg.ang ..	29 515	-5,9	906 555	852 675	1 759 230	4,5
31.61	H.v.elekt.r.Ausrüstg.f. Motoren u.Fahrzeuge ang	18 301	-8,3	563 282	387 912	951 194	1,8
31.62	H.v.sonst.elekt.r. Ausrüstg.ang	11 214	-1,8	343 273	464 763	808 036	7,8
32	Rundfunk-,Fernseh-u. Nachrichtentechnik	41 319	-2,7	1 234 790	2 190 203	3 424 993	-3,8
32.10	H.v.elektronischen Bauelementen	18 475	4,0	538 512	821 384	1 359 896	8,8
32.20	H.v.nachrichtentechni- schen Geräten u.Einr. ..	11 535	-7,9	382 873	924 400	1 307 273	-13,3
32.30	H.v.Rundfunk-,Fernseh-, phono-,videotechn.Gerät.	11 309	-7,0	313 405	444 419	757 824	-5,7
33	Medizin-,Mess-,Steuer- u.Regelungstechnik,Optik	60 653	-5,3	1 682 645	2 977 704	4 660 349	4,1
33.10	H.v.med.Geräten u.ortho- pädischen Vorrichtungen	24 570	-5,3	651 056	861 220	1 512 276	5,7
33.20	H.v.Meß-,Kontroll-, Navig.-u.ä.Instr.u.Vorr.	23 326	-6,7	662 192	1 523 560	2 185 752	-0,4
33.30	H.v.industriellen Prozeß-Steuerungsanlg. .	1 881	8,3	59 323	140 761	200 084	22,6
33.40	H.v.optischen u. fotografischen Geräten .	8 566	-2,6	248 412	399 016	647 428	13,5
33.50	H.v.Uhren	2 310	-8,9	61 662	53 147	114 809	-3,5
DM	Fahrzeugbau	319 184	-2,4	11 963 617	7 667 812	19 631 429	3,9
34	H.v.Kraftwagen u. Kraftwagenteilen	262 848	-1,0	10 123 525	6 009 680	16 133 205	6,3

1) Klassifikation der Wirtschaftszweige, Ausgabe 1993 (WZ 93).

1 Betriebe

1.2 Geleistete Arbeiterstunden sowie Bruttolohn- und -gehaltssumme
1.2.2 Januar - April 1996

Deutschland

Nr. der Klas- sifikation 1)	Wirtschaftsgliederung	Geleistete Arbeiterstunden		Bruttolohn- und -gehaltssumme			
		Insgesamt	Veränderung zum Vorjahreszeitraum	Lohnsumme	Gehaltssumme	Insgesamt	Veränderung zum Vorjahreszeitraum
		1000 Stunden	%	1 000 DM			%
34.10	H.v. Kraftwagen u. Kraftwagenmotoren	152 178	1,1	6 243 416	3 774 645	10 018 061	6,3
34.20	H.v. Karosserien, Aufbauten u. Anhängern ..	15 696	-10,5	452 475	257 103	709 578	-3,5
34.30	H.v. Teilen u. ä.f. Kraft- wagen u. deren Motoren ..	94 974	-2,5	3 427 634	1 977 932	5 405 566	7,5
35	Sonst. Fahrzeugbau	56 336	-8,7	1 840 092	1 658 132	3 498 224	-5,7
35.1	Schiffbau	12 533	-11,8	404 271	220 191	624 462	-11,0
35.11	Schiffbau (oh. Boots-u. Yachtbau)	11 766	-12,1	383 962	207 165	591 127	-11,2
35.12	Boots- u. Yachtbau	767	-7,9	20 309	13 026	33 335	-8,6
35.20	Schienenfahrzeugbau	25 250	-11,3	774 754	370 752	1 145 506	0,5
35.30	Luft-u. Raumfahrzeugbau ...	13 831	1,1	519 467	997 386	1 516 853	-8,0
35.4	H.v. Krafträdern, Fahrrä- dern u. Behindertenfahrz.	3 858	-14,3	113 484	57 525	171 009	-5,3
35.41	H.v. Krafträdern	917	0,7	33 066	18 903	51 969	-3,9
35.42	H.v. Fahrrädern	2 377	-21,3	63 450	24 107	87 557	-10,5
35.43	H.v. Behinderten- fahrzeugen	564	-1,6	16 968	14 515	31 483	9,5
35.50	Fahrzeugbau ang	864	4,2	28 116	12 278	40 394	5,2
DN	H.v. Möbeln, Schmuck, Mu- sikinstr. usw, Recycling .	99 078	-4,5	2 619 832	1 507 055	4 126 887	1,0
36	H.v. Möbeln, Schmuck, Musikinstr., Sportger. usw	95 453	-5,7	2 535 337	1 468 608	4 003 945	0,0
36.1	H.v. Möbeln	71 676	-6,2	1 971 340	1 038 632	3 009 972	-0,1
36.11	H.v. Sitzmöbeln	21 068	-4,9	548 509	255 982	804 491	2,0
36.12	H.v. Büro-u. Ladenmöbeln ...	9 930	-7,1	281 213	193 173	474 386	-1,8
36.13	H.v. Küchenmöbeln	9 230	-4,5	278 588	178 444	457 032	1,6
36.14	H.v. sonst. Möbeln	29 034	-7,5	809 310	386 396	1 195 706	-1,6
36.15	H.v. Matratzen	2 414	-3,6	53 720	24 637	78 357	1,1
36.2	H.v. Schmuck u. ä. Erzeugnissen	2 588	-7,4	63 575	54 804	118 379	-3,6
36.21	Prägen v. Münzen u. Medaillen	83	-25,9	2 093	2 080	4 173	-17,5
36.22	H.v. Schmuck, Gold-u. Silberschmiedewaren	2 505	-6,6	61 482	52 724	114 206	-3,1
36.30	H.v. Musikinstrumenten	2 359	-0,3	57 968	30 165	88 133	4,6
36.40	H.v. Sportgeräten	1 957	-3,1	48 928	27 366	76 294	-0,2
36.50	H.v. Spielwaren	5 603	-3,5	132 540	107 666	240 206	3,6
36.6	H.v. sonst. Erzeugnissen ...	11 270	-4,9	260 986	209 975	470 961	-0,6
36.61	H.v. Phantasieschmuck	467	-13,7	10 486	7 633	18 119	-17,0
36.62	H.v. Besen u. Bürsten	2 129	-10,9	46 567	29 827	76 394	-5,4
36.63	H.v. Erzeugnissen ang	8 674	-2,8	203 933	172 515	376 448	1,5
37	Recycling	3 625	42,5	84 495	38 447	122 942	46,6
37.10	Recycling v. Schrott	1 433	47,0	33 441	20 639	54 080	53,4
37.20	Recycling v. nichtmetall. Altmet. u. Reststoffen ...	2 192	39,7	51 054	17 808	68 862	41,7

1) Klassifikation der Wirtschaftszweige, Ausgabe 1993 (WZ 93).

1 Betriebe
1.3 Umsatz und Exportquote
1.3.1 Im April 1996
Deutschland

Land Hauptgruppen	Umsatz					Export- quote 1)
	Inland	Ausland	Insgesamt	Veränderung zum Vor-		
				monat	jahresmonat	
1 000 DM			%			
Baden-Württemberg	19 730 580	9 417 831	29 148 411	-4,6	9,1	32,3
Bayern	19 740 048	10 454 007	30 194 055	-2,9	10,6	34,6
Berlin	3 799 152	706 915	4 506 067	-1,9	-1,7	15,7
Brandenburg	1 722 634	171 486	1 894 120	1,0	8,0	9,1
Bremen	1 251 059	909 634	2 160 693	-11,7	-2,4	42,1
Hamburg	7 964 595	1 022 242	8 986 837	0,4	13,3	11,4
Hessen	8 827 066	3 811 434	12 638 500	-2,8	7,2	30,2
Mecklenburg-Vorpommern	971 414	91 528	1 062 942	18,8	30,3	8,6
Niedersachsen	11 420 665	5 306 005	16 726 670	-3,4	3,7	31,7
Nordrhein-Westfalen	29 671 256	12 314 277	41 985 533	-2,7	3,8	29,3
Rheinland-Pfalz	5 120 983	3 985 176	9 106 159	3,4	5,8	43,8
Saarland	1 571 738	876 160	2 447 898	-6,4	-0,6	35,8
Sachsen	3 032 119	389 314	3 421 433	0,2	13,6	11,4
Sachsen-Anhalt	1 841 400	265 998	2 107 398	2,7	0,1	12,6
Schleswig-Holstein	2 889 854	979 055	3 868 909	-6,0	8,3	25,3
Thüringen	1 624 370	292 804	1 917 174	-1,0	14,4	15,3
Deutschland	121 178 933	50 993 866	172 172 799	-2,6	6,9	29,6
Früheres Bundesgebiet	111 599 674	49 724 763	161 324 437	-2,9	6,6	30,8
Neue Länder und Berlin-Ost	9 579 259	1 269 103	10 848 362	2,0	11,1	11,7
Vorleistungsgüterproduzenten						
Deutschland	57 908 681	21 152 629	79 061 310	-1,0	3,6	26,8
Früheres Bundesgebiet	53 415 526	20 491 313	73 906 839	-1,4	3,4	27,7
Neue Länder und Berlin-Ost	4 493 155	661 316	5 154 471	4,7	6,8	12,8
Investitionsgüterproduzenten						
Deutschland	29 939 357	23 099 266	53 038 623	-3,1	11,4	43,6
Früheres Bundesgebiet	27 755 323	22 712 595	50 467 918	-3,1	11,4	45,0
Neue Länder und Berlin-Ost	2 184 034	386 671	2 570 705	-4,2	11,7	15,0
Gebrauchsgüterproduzenten						
Deutschland	5 532 979	1 825 655	7 358 634	-7,2	5,9	24,8
Früheres Bundesgebiet	5 220 530	1 769 397	6 989 927	-7,0	5,7	25,3
Neue Länder und Berlin-Ost	312 449	56 258	368 707	-9,8	10,0	15,3
Verbrauchsgüterproduzenten						
Deutschland	27 797 916	4 916 316	32 714 232	-4,7	8,3	15,0
Früheres Bundesgebiet	25 208 295	4 751 458	29 959 753	-5,5	7,4	15,9
Neue Länder und Berlin-Ost	2 589 621	164 858	2 754 479	5,0	19,6	6,0

1) Anteil des Auslandsumsatzes am Gesamtumsatz.

1 Betriebe
1.3 Umsatz und Exportquote
1.3.1 Im April 1996
Deutschland

Nr.der Klas- sifika- tion 1)	Wirtschaftsgliederung	Umsatz					Export- quote 2)
		Inland	Ausland	Insgesamt	Veränderung zum Vor-		
					monat	jahresmonat	
			1 000 DM	%			
C	Bergbau u.Gew.v.Steinen u.Erden	2 385 635	189 855	2 575 550	6,6	-22,2	7,4
CA	Kohlenbergbau,Torfgew., Gew.v.Erdöl u.Erdgas usw	1 686 429	54 549	1 740 978	-0,2	-29,2	3,1
10	Kohlenbergbau,Torf- gewinnung	1 207 588	-6,7	-38,6	.
10.10	Steinkohlenbergbau u. -brikettherstellung	501 833	18 536	520 369	-13,9	-58,9	3,6
10.20	Braunkohlenbergbau u. -brikettherstellung	626 267	4 707	630 974	-2,2	-3,1	0,8
10.30	Torfgewinnung u. -veredlung	42 659	13 586	56 245	28,8	10,7	24,2
11	Gew.v.Erdöl u.Erdgas Erbrg.verb.Dienstleistg.	.	.	533 390	18,3	8,4	.
11.10	Gew.v.Erdöl u.Erdgas
11.20	Erbrg.v.Dienstleistg.bei d.Gew.v.Erdöl u.Erdgas
12.00	Bergbau a.Uran-u. Thoriumerze	-	-	-	-	-	-
CB	Erzbergbau,Gew.v.Steinen u.Erden,sonst.Bergbau ..	699 266	135 306	834 572	24,3	-2,1	16,2
13	Erzbergbau	-	-	-	-	-100,0	-
13.10	Eisenerzbergbau	-	-	-	-	-100,0	-
13.20	NE-Metallerzbergbau (oh.Uran-u.Thoriumerze)	-	-	-	-	-100,0	-
14	Gew.v.Steinen u.Erden, sonst.Bergbau	699 266	135 306	834 572	24,3	4,2	16,2
14.1	Gew.v.Natursteinen	53 235	5 803	59 038	8,2	1,8	9,8
14.11	Gew.v.Naturwerksteinen u.Natursteinen ang
14.12	Gew.v.Kalk,Dolom.-,Gips- u.Anhydritstein,Kreide .	36 770	3 715	40 485	2,8	-2,4	9,2
14.13	Gew.v.Schiefer
14.2	Gew.v.Kies,Sand,Ton u.Kaolin	567 018	32 019	599 037	48,4	1,8	5,4
14.21	Gew.v.Kies u.Sand	525 673	16 263	541 936	54,0	2,0	3,0
14.22	Gew.v.Ton u.Kaolin	41 345	15 756	57 101	10,2	0,7	27,6
14.30	Bergbau a.chemische u.Düngemittelminerale ..	25 832	82 433	108 265	-8,1	16,6	76,1
14.40	Gew.v.Salz	37 859	11 670	49 529	-30,5	10,8	23,6
14.50	Gew.v.Steinen u.Erden ang,sonst.Bergbau	15 322	3 381	18 703	-22,6	8,6	18,1
D	Verarbeitendes Gewerbe ...	118 793 238	50 804 011	169 597 249	-2,8	7,5	30,0
DA	Ernährungsgewerbe u. Tabakverarbeitung	18 945 002	2 434 269	21 379 271	0,5	7,9	11,4
15	Ernährungsgewerbe	16 811 294	1 857 656	18 668 950	-1,3	6,8	10,0
15.1	Schlachten u.Fleisch- verarbeitung	2 750 735	123 636	2 874 431	-6,7	2,6	4,3
15.11	Schlachten(oh.Schlachten v.Geflügel)	835 883	72 114	907 997	-13,8	8,9	7,9
15.12	Schlachten v.Geflügel	235 288	9 270	244 558	6,2	17,6	3,8
15.13	Fleischverarbeitung	1 679 564	42 312	1 721 876	-4,2	-2,3	2,5

1) Klassifikation der Wirtschaftszweige, Ausgabe 1993 (WZ 93).
2) Anteil des Auslandsumsatzes am Gesamtumsatz.

1 Betriebe
 1.3 Umsatz und Exportquote
 1.3.1 Im April 1996
 Deutschland

Nr.der Klas- sifika- tion 1)	Wirtschaftsgliederung	Umsatz					Export- quote 2)
		Inland	Ausland	Insgesamt	Veränderung zum Vor-		
					monat	jahresmonat	
1 000 DM				%			
15.20	Fischverarbeitung	255 236	43 204	298 440	-9,1	-1,9	14,5
15.3	Obst-u.Gemüsever- arbeitung	982 150	131 968	1 114 118	-0,3	16,0	11,9
15.31	Verarb.v.Kartoffeln	128 839	13 469	142 308	-8,2	1,0	9,5
15.32	H.v.Frucht-u.Gemüse- säften	274 598	62 715	337 313	8,4	27,7	18,6
15.33	Verarb.v.Obst u. Gemüse ang	578 713	55 784	634 497	-2,6	14,2	8,8
15.4	H.v.pflanzlichen u. tierischen Ölen u.Fetten	518 333	154 438	672 771	-6,3	-2,6	23,0
15.41	H.v.rohen Ölen u.Fetten ..	172 967	117 132	290 099	-12,5	-7,7	40,4
15.42	H.v.raffinierten Ölen u. Fetten	77 276	29 114	106 390	-7,3	12,6	27,4
15.43	H.v.Margarine u.ä. Nahrungsfetten	268 090	8 192	276 282	1,9	-2,0	3,0
15.5	Milchverarbeitung	2 999 995	484 403	3 484 398	2,1	5,4	13,9
15.51	Milchverarbeitung (oh.H.v.Speiseeis)	2 693 787	478 090	3 171 877	-0,6	4,0	15,1
15.52	H.v.Speiseeis	306 208	6 313	312 521	41,9	22,1	2,0
15.6	Mahl-u.Schäl-möhlen,H.v. Stärke u.Stärkeerzeugn.	410 371	103 632	514 003	-3,5	9,4	20,2
15.61	Mahl-u.Schäl-möhlen	312 558	45 748	358 306	-4,0	11,2	12,8
15.62	H.v.Stärke u.Stärke- erzeugnissen	97 813	57 884	155 697	-2,4	5,4	37,2
15.7	H.v.Futtermitteln	830 180	70 440	900 620	6,0	9,7	7,8
15.71	H.v.Futtermitteln f. Nutztiere	587 737	27 368	615 105	13,6	8,1	4,5
15.72	H.v.Futtermitteln f. sonst.Tiere	242 443	43 072	285 515	-7,3	13,4	15,1
15.8	Sonst.Ernährungsgewerbe (oh.Getränkeherstellung)	4 354 346	554 802	4 909 148	-10,5	3,7	11,3
15.81	H.v.Backwaren (oh.Dauer- backwaren)	1 046 383	26 758	1 073 141	-0,9	4,6	2,5
15.82	H.v.Dauerbackwaren	280 327	41 810	322 137	-1,9	4,8	13,0
15.83	Zuckerindustrie	460 985	76 274	537 259	0,6	17,5	14,2
15.84	H.v.Süßwaren(oh.Dauer- backwaren)	863 215	190 160	1 053 375	-23,4	6,4	18,1
15.85	H.v.Teigwaren	76 457	3 076	79 533	-12,5	-17,4	3,9
15.86	Verarb.v.Kaffee u.Tee, H.v.Kaffee-Ersatz	701 194	87 178	788 372	-18,0	-10,1	11,1
15.87	H.v.Würzen u.Soßen	422 586	34 381	456 967	-12,1	1,2	7,5
15.88	H.v.homogenisierten u. diätetischen Nahrungsm.	92 450	22 935	115 385	-2,8	16,2	19,9
15.89	H.v.sonst.Nahrungsmit- teln (oh.Getränke)	410 749	72 230	482 979	1,6	12,4	15,0
15.9	Getränkeherstellung	3 709 948	191 073	3 901 021	14,8	15,2	4,9
15.91	H.v.Spirituosen	569 460	21 678	591 138	-8,0	2,4	3,7
15.92	Alkoholbrennerei	6 678	-19,0	29,8	.
15.93	H.v.Wein a.frischen Trauben	182 826	-0,1	15,3	.
15.94	H.v.Apfelwein u.sonst. Fruchtweinen	14 044	46,5	88,6	0,2

1) Klassifikation der Wirtschaftszweige, Ausgabe 1993 (WZ 93).
 2) Anteil des Auslandsumsatzes am Gesamtumsatz.

1 Betriebe
1.3 Umsatz und Exportquote
1.3.1 Im April 1996

Deutschland

Nr. der Klas- sifikation 1)	Wirtschaftsgliederung	Umsatz				Export- quote 2)	
		Inland	Ausland	Insgesamt	Veränderung zum Vor-		
					monat		jahresmonat
1 000 DM				%			
15.95	H.v.Wermutwein u.sonst. aromatisierten Weinen	7 058	49,3	-30,6	.
15.96	H.v.Bier	1 803 191	106 669	1 909 860	32,5	21,8	5,6
15.97	H.v.Malz	61 687	11 779	73 466	-1,8	-0,3	16,0
15.98	Mineralbrunnen,H.v. Erfrischungsgetränken ..	1 077 299	38 652	1 115 951	8,1	13,4	3,5
16.00	Tabakverarbeitung	2 133 708	576 613	2 710 321	14,9	16,2	21,3
DB	Textil-u.Bekleidungs- gewerbe	3 022 168	995 311	4 017 479	-20,5	5,4	24,8
17	Textilgewerbe	1 940 884	747 884	2 688 768	-4,7	5,1	27,8
17.1	Spinnstoffaufbereitung u.Spinnerei	229 076	144 511	373 587	-4,2	-3,1	38,7
17.11	Baumwollaufbereitung u. -spinnerei	111 882	60 419	172 301	-4,9	-1,6	35,1
17.12	Wollaufbereitung u. Streichgarnspinnerei ...	12 027	6 366	18 393	-11,0	-6,7	34,6
17.13	Wollaufbereitung u. Kammgarnspinnerei	65 334	45 527	110 861	-9,2	-7,1	41,1
17.14	Flachsaufbereitung u. -spinnerei	1 264	573	1 837	-0,5	-13,6	31,2
17.15	Zwirnen u.Texturieren v. Filamentgarnen usw	6 805	6 044	12 849	3,0	-9,5	47,0
17.16	Nähgarnfertigung	30 727	25 053	55 780	11,2	4,8	44,8
17.17	Sonst.Spinnstoffaufbe- reitung u.Spinnerei	1 037	529	1 566	1,4	-7,1	33,8
17.2	Weberei	439 061	224 563	663 624	0,9	2,4	33,8
17.21	Baumwollweberei	229 259	124 690	353 949	-1,9	4,4	35,2
17.22	Streichgarnweberei	8 366	5 535	13 901	22,3	24,0	39,8
17.23	Kammgarnweberei	98 902	28 162	127 064	6,4	7,4	22,2
17.24	Seiden-u.Filamentgarn- weberei	71 550	43 705	115 255	2,5	-5,4	37,9
17.25	Sonst.Weberei	30 984	22 471	53 455	-0,6	-7,1	42,0
17.30	Textilveredlung	230 790	81 208	311 998	0,3	-3,2	26,0
17.40	H.v.konfektion.Textil- waren (oh.Bekleidung) ..	286 299	48 560	334 859	-7,0	10,0	14,5
17.5	Sonst.Textilgewerbe (oh.H.v.Maschenware) ...	468 489	202 892	671 381	-5,0	11,5	30,2
17.51	H.v.Teppichen	173 127	23 334	196 461	-7,2	-0,9	11,9
17.52	H.v.Seilerwaren	12 498	4 084	16 582	7,7	23,3	24,6
17.53	H.v.Vliesstoff,Erzeugn. daraus (oh.Bekleidung) .	59 187	52 444	111 631	-5,1	39,0	47,0
17.54	Textilgewerbe ang	223 677	123 030	346 707	-4,1	11,8	35,5
17.60	H.v.gewirktem u. gestricktem Stoff	88 921	30 684	119 605	3,3	7,7	25,7
17.7	H.v.gewirkten u.ge- strickten Fertigerzeugn.	198 248	15 466	213 714	-23,8	15,9	7,2
17.71	H.v.Strumpfwaren	140 946	9 823	150 769	3,3	18,8	6,5
17.72	H.v.Pullovern,Strick- jacken u.ä.	57 302	5 643	62 945	-53,2	9,4	9,0

1) Klassifikation der Wirtschaftszweige, Ausgabe 1993 (WZ 93).
2) Anteil des Auslandsumsatzes am Gesamtumsatz.

1 Betriebe

1.3 Umsatz und Exportquote
1.3.1 Im April 1996
Deutschland

Nr. der Klas- sifika- tion 1)	Wirtschaftsgliederung	Umsatz					Export- quote 2)
		Inland	Ausland	Insgesamt	Veränderung zum Vor-		
					monat	jahresmonat	
				%			
18	Bekleidungsgewerbe	1 081 284	247 427	1 328 711	-40,5	6,0	18,6
18.10	H.v.Lederbekleidung	6 648	1 029	7 677	-54,0	4,1	13,4
18.2	H.v.Bekleidung (oh. Lederbekleidung)	1 071 261	245 261	1 316 522	-40,5	6,0	18,6
18.21	H.v.Arbeits-u.Berufs- bekleidung	48 805	1 895	50 700	-17,3	-3,3	3,7
18.22	H.v.Oberbekleidg.(oh.Ar- beits-u.Berufsbekleidg.)	642 799	172 624	815 423	-45,6	9,5	21,2
18.23	H.v.Wäsche	282 977	46 923	329 900	-31,7	0,2	14,2
18.24	H.v.sonst.Bekleidg.u. Bekleidungszubehör	96 680	23 819	120 499	-29,4	3,7	19,8
18.30	Zurichtung u.Färben v. Fellen,H.v.Pelzwaren ...	3 375	1 137	4 512	2,0	15,0	25,2
DC	Ledergewerbe	452 184	151 052	603 236	-25,4	10,3	25,0
19	Ledergewerbe	452 184	151 052	603 236	-25,4	10,3	25,0
19.10	Ledererzeugung	49 788	22 493	72 281	0,9	-1,3	31,1
19.20	Lederverarb.(oh.H.v.Le- derbekleidung u.Schuhen)	92 452	28 006	120 458	-3,8	6,9	23,3
19.30	H.v.Schuhen	309 944	100 553	410 497	-32,9	13,7	24,5
DD	Holzgewerbe (oh.H.v. Möbeln)	2 222 495	232 579	2 455 074	3,2	-2,8	9,5
20	Holzgewerbe (oh.H.v. Möbeln)	2 222 495	232 579	2 455 074	3,2	-2,8	9,5
20.10	Säge-,Hobel-u.Holz- imprägnierwerke	558 428	52 573	611 001	7,7	-4,2	8,6
20.20	Furnier-,Sperrh.-,Holz- faserpl.-u.-spanpl.Werke	414 806	110 016	524 822	-9,1	-2,8	21,0
20.30	H.v.Konstr.-,Fertigb.t., Ausbauelement.u.ä.a.Holz	977 036	39 743	1 016 779	9,6	-4,4	3,9
20.40	H.v.Verpackungsmitteln u.Lagerbehältern a.Holz	98 972	5 171	104 143	1,7	4,8	5,0
20.5	H.v.Holzwaren ang,Kork-, Flecht-u.Korbwaren	173 253	25 076	198 329	-2,7	7,3	12,6
20.51	H.v.Holzwaren ang, Veredlg.v.Holzwaren	167 570	21 928	189 498	-2,7	6,8	11,6
20.52	H.v.Kork-,Flecht-u. Korbwaren	5 683	3 148	8 831	-2,9	20,8	35,7
DE	Papier-,Verlags-u. Druckgewerbe	8 328 966	1 575 098	9 904 064	-5,6	5,6	15,9
21	Papiergewerbe	2 885 127	1 232 884	4 118 011	-6,1	-0,4	29,9
21.1	H.v.Holzstoff,Zellstoff, Papier,Karton u.Pappe ..	911 687	747 732	1 659 419	-7,5	-8,7	45,1
21.11	H.v.Holzstoff u. Zellstoff
21.12	H.v.Papier,Karton u. Pappe
21.2	Papier-,Karton-u.Pappe- verarbeitung	1 973 440	485 152	2 458 592	-5,2	6,1	19,7
21.21	H.v.Wellpapier u.-pappe, Verpackungsmitteln	943 950	176 819	1 120 769	-5,0	3,4	15,8
21.22	H.v.Haushalts-u.Hygiene- art.a.Zellstoff u.Papier	466 742	158 822	625 564	-4,6	10,2	25,4
21.23	H.v.Schreibwaren,Büro- bedarf a.Papier u.Pappe	217 401	54 679	272 080	-8,6	8,1	20,1

1) Klassifikation der Wirtschaftszweige, Ausgabe 1993 (WZ 93).
2) Anteil des Auslandsumsatzes am Gesamtumsatz.

1 Betriebe
1.3 Umsatz und Exportquote
1.3.1 Im April 1996
Deutschland

Nr.der Klas- sifika- tion 1)	Wirtschaftsgliederung	Umsatz				Export- quote 2)	
		Inland	Ausland	Insgesamt	Veränderung zum Vor-		
					monat		jahresmonat
				%			
21.24	H.v.Tapeten	57 639	25 803	83 442	-11,1	11,5	30,9
21.25	H.v.sonst.Waren aus Papier,Karton u.Pappe ..	287 708	69 029	356 737	-2,6	5,2	19,4
22	Verlags-,Druckgewerbe, Vervielfältigung	5 443 839	342 214	5 786 053	-5,2	10,4	5,9
22.1	Verlagsgewerbe	2 996 284	122 394	3 118 678	-6,1	15,5	3,9
22.11	Buchverlag u.Musikverlag .	667 876	56 886	724 762	-14,8	16,9	7,9
22.12	Zeitungsverlag	1 376 997	11 245	1 388 242	-4,1	19,8	0,8
22.13	Zeitschriftenverlag	915 215	48 454	963 669	-0,5	9,0	5,0
22.14	Verlag v.bespielten Tonträgern	10 107	1 381	11 488	-31,7	4,3	12,0
22.15	Sonst.Verlagsgewerbe	26 089	4 428	30 517	-17,8	14,7	14,5
22.2	Druckgewerbe	2 384 271	172 497	2 556 768	-3,8	5,0	6,8
22.21	Zeitungsdruckerei	223 932	91	224 023	-2,2	-3,7	0,0
22.22	Druckerei (oh.Zeitungs- druckerei)	1 937 893	163 564	2 101 457	-4,1	6,0	7,8
22.23	Druckweiterverarbeitung ..	68 496	4 023	72 519	-3,2	13,1	5,6
22.24	Satzherstellung u. Reproduktion	128 328	4 436	132 764	-1,2	-0,5	3,3
22.25	Sonst.Druckgewerbe	25 622	383	26 005	-7,3	9,6	1,5
22.3	Vervielf.v.besp.Ton-, Bild-u.Datenträgern	63 284	47 323	110 607	-9,2	4,1	42,8
22.31	Vervielfältigung v. bespielten Tonträgern ..	55 350	46 398	101 748	-6,9	.	45,6
22.32	Vervielfältigung v. bespielten Bildträgern
22.33	Vervielfältigung v. bespielten Datenträgern
DF	Kokerei,Mineralölverar- beitung,H.v.Brutstoffen	9 427 646	274 427	9 702 073	0,3	10,0	2,8
23	Kokerei,Mineralölverar- beitung,H.v.Brutstoffen	9 427 646	274 427	9 702 073	0,3	10,0	2,8
23.10	Kokerei
23.20	Mineralölverarbeitung	9 290 339	259 931	9 550 270	0,3	10,1	2,7
23.30	H.u.Verarb.v.Spalt-u. Brutstoffen
D6	Chemische Industrie	10 296 801	8 038 775	18 335 576	-2,5	2,9	43,8
24	Chemische Industrie	10 296 801	8 038 775	18 335 576	-2,5	2,9	43,8
24.1	H.v.chemischen Grund- stoffen	4 436 045	4 775 167	9 211 212	-2,9	-0,1	51,8
24.11	H.v.Industriegasen	134 061	5 143	139 204	-3,1	-4,3	3,7
24.12	H.v.Farbstoffen u. Pigmenten	122 405	193 356	315 761	-8,4	8,5	61,2
24.13	H.v.sonst.anorganischen Grundstoffen u.Chemik. .	572 742	339 798	912 540	-4,3	9,8	37,2
24.14	H.v.sonst.organischen Grundstoffen u.Chemik. .	1 806 643	1 636 024	3 442 667	-2,8	-36,5	47,5
24.15	H.v.Düngemitteln u. Stickstoffverbindungen .	106 394	97 374	203 768	0,3	18,4	47,8
24.16	H.v.Kunststoff in Pri- märformen	1 688 018	2 498 672	4 186 690	-2,3	78,4	59,7

1) Klassifikation der Wirtschaftszweige, Ausgabe 1993 (WZ 93).
2) Anteil des Auslandsumsatzes am Gesamtumsatz.

1 Betriebe

1.3 Umsatz und Exportquote
1.3.1 Im April 1996
Deutschland

Nr.der Klas- sifika- tion 1)	Wirtschaftsgliederung	Umsatz				Export- quote 2)	
		Inland	Ausland	Insgesamt	Veränderung zum Vor-		
					monat		jahresmonat
1 000 DM				%			
24.17	H.v.synthetischem Kaut- schuk in Primärformen ..	5 782	4 800	10 582	-9,2	-7,3	45,4
24.20	H.v.Schädlingsbekämp- fungs-u.Pflanzenschutzm.	78 695	107 055	185 750	-23,9	32,5	57,6
24.30	H.v.Anstrichmitteln, Druckfarben u.Kitten ...	1 098 113	346 257	1 444 370	8,2	7,4	24,0
24.4	H.v.pharmazeut.Erzeugn. ..	2 059 556	1 005 945	3 065 501	-2,2	7,7	32,8
24.41	H.v.pharmazeut. Grundstoffen	22 350	26 028	48 378	-4,0	27,7	53,8
24.42	H.v.pharmazeut.Speziali- täten u.sonst.Erzeugn. .	2 037 206	979 917	3 017 123	-2,1	7,4	32,5
24.5	H.v.Seifen,Wasch-,Reini- gungs-u.Körperpflegem. .	1 490 587	518 460	2 009 047	-5,2	0,5	25,8
24.51	H.v.Seifen,Wasch-,Reini- gungs-u.Poliermitteln ..	777 260	299 858	1 077 118	-3,9	-0,1	27,8
24.52	H.v.Duft-u.Körper- pflegemitteln	713 327	218 602	931 929	-6,7	1,1	23,5
24.6	H.v.sonst.chemischen Erzeugnissen	897 249	905 148	1 802 397	-3,5	7,9	50,2
24.61	H.v.pyrotechnischen Erzeugnissen	42 562	23 783	66 345	-5,2	3,1	35,9
24.62	H.v.Klebstoffen u. Gelatine	117 190	60 919	178 109	-2,7	3,0	34,2
24.63	H.v.etherischen Ölen	35 451	42 507	77 958	-5,9	0,9	54,5
24.64	H.v.fotochemischen Erzeugnissen	204 717	225 201	429 918	-5,2	9,6	52,4
24.65	H.v.unbespielten Ton-, Bild-u.Datenträgern	40 829	93 357	134 186	-5,5	3,6	69,6
24.66	H.v.chemischen Erzeug- nissen ang	456 500	459 381	915 881	-2,2	9,7	50,2
24.70	H.v.Chemiefasern	236 556	380 743	617 299	0,2	2,8	61,7
DH	H.v.Gummi-u.Kunststoff- waren	5 554 652	1 806 268	7 360 920	1,1	4,8	24,5
25	H.v.Gummi-u.Kunststoff- waren	5 554 652	1 806 268	7 360 920	1,1	4,8	24,5
25.1	H.v.Gummiwaren	1 295 291	540 608	1 835 899	-0,2	8,3	29,5
25.11	H.v.Bereifungen	574 445	277 590	852 035	3,9	31,5	32,6
25.12	Runderneuerung v. Bereifungen	29 273	1 811	31 084	26,9	-0,8	5,8
25.13	H.v.sonst.Gummiwaren	691 573	261 207	952 780	-4,2	-6,3	27,4
25.2	H.v.Kunststoffwaren	4 259 361	1 265 660	5 525 021	1,6	3,7	22,9
25.21	H.v.Platten,Folien usw a.Kunststoff	1 263 593	601 818	1 865 411	3,8	2,8	32,3
25.22	H.v.Verpackungsmitteln a.Kunststoff	547 693	194 011	741 704	-1,3	2,8	26,2
25.23	H.v.Baubedarfsartikeln a.Kunststoff	859 026	78 138	937 164	6,0	1,8	8,3
25.24	H.v.sonst.Kunststoff- waren	1 589 049	391 693	1 980 742	-1,3	5,8	19,8
DI	Glasgewerbe,Keramik, Verarb.v.Steinen u.Erden	5 325 052	853 370	6 178 422	17,0	5,2	13,8
26	Glasgewerbe,Keramik, Verarb.v.Steinen u.Erden	5 325 052	853 370	6 178 422	17,0	5,2	13,8
26.1	H.u.Verarb.v.Glas	886 487	354 097	1 240 584	-0,4	6,0	28,5

1) Klassifikation der Wirtschaftszweige, Ausgabe 1993 (WZ 93).
2) Anteil des Auslandsumsatzes am Gesamtumsatz.

1 Betriebe
1.3 Umsatz und Exportquote
1.3.1 Im April 1996

Deutschland

Nr.der Klas- sifika- tion 1)	Wirtschaftsgliederung	Umsatz					Export- quote 2)
		Inland	Ausland	Insgesamt	Veränderung zum Vor-		
					monat	jahresmonat	
				%			
26.11	H.v.Flachglas	53 180	34 191	87 371	-7,0	-8,2	39,1
26.12	Veredlg.u.Verarb.v. Flachglas	336 570	49 862	386 432	1,4	5,8	12,9
26.13	H.v.Hohlglas	321 483	116 302	437 785	-0,1	5,6	26,6
26.14	H.v.Glasfaser	73 555	32 671	106 226	-3,4	9,4	30,8
26.15	H.,Veredlg.u.Verarb.v. sonst.Glas,techn.Glasw.	101 699	121 071	222 770	0,2	12,3	54,4
26.2	Keramik (oh.Ziegelei u. Baukeramik)	341 254	216 996	558 250	-2,9	-1,0	38,9
26.21	H.v.keramischen Haus- haltsw.u.Ziergegenst. ..	101 736	49 860	151 596	0,3	-3,8	32,9
26.22	H.v.Sanitärkeramik	65 628	14 193	79 821	-9,2	-5,6	17,8
26.23	H.v.Isolatoren u. Isolierteilen a.Keramik	27 481	18 381	45 862	-5,4	-8,2	40,1
26.24	H.v.keramischen Erzeugn. f.sonst.techn.Zwecke ...	23 150	23 154	46 304	-3,5	27,2	50,0
26.25	H.v.keramischen Erzeugnissen ang	24 592	6 451	31 043	-6,1	-14,6	20,8
26.26	H.v.feuerfesten keramischen Werkstoffen	98 667	104 957	203 624	-1,4	2,4	51,5
26.30	H.v.keramischen Wand-u. Bodenfliesen u.-platten	95 790	26 508	122 298	5,9	-2,3	21,7
26.40	Ziegelei,H.v.sonst. Baukeramik	333 362	7 817	341 179	34,0	-3,3	2,3
26.5	H.v.Zement,Kalk u. gebranntem Gips	630 672	42 448	673 120	26,6	8,7	6,3
26.51	H.v.Zement	494 300	33 675	527 975	32,8	9,6	6,4
26.52	H.v.Kalk	82 061	3 770	85 831	10,8	10,1	4,4
26.53	H.v.gebranntem Gips	54 311	5 003	59 314	4,7	-0,6	8,4
26.6	H.v.Erzeugnissen a. Beton,Zement u.Gips	2 492 168	40 913	2 533 081	33,2	7,5	1,6
26.61	H.v.Betonerzeugnissen f. d.Bau u.Kalksandsteinen	1 347 039	22 966	1 370 005	37,0	6,8	1,7
26.62	H.v.Gipserzeugnissen f. d.Bau	65 096	1 438	66 534	1,9	9,0	2,2
26.63	H.v.Transportbeton	716 640	606	717 246	31,7	8,0	0,1
26.64	H.v.Mörtel	230 954	10 080	241 034	31,9	12,2	4,2
26.65	H.v.Faserzementwaren	76 204	3 107	79 311	22,2	7,1	3,9
26.66	H.v.Erzeugnissen a. Beton,Zement u.Gips ang	56 235	2 716	58 951	35,5	-0,6	4,6
26.70	Be-u.Verarb.v.Natur- steinen ang	114 591	3 118	117 709	24,1	-3,1	2,7
26.8	H.v.sonst.Mineral- erzeugnissen	430 728	161 473	592 201	5,5	4,8	27,3
26.81	H.v.Mühl-,Polier-u.ä. Steinen,Schleifwerkzeug.	93 916	64 692	158 608	2,1	3,7	40,8
26.82	H.v.Mineraler- zeugnissen ang	336 812	96 781	433 593	6,8	5,2	22,3
DJ	Metallerzg.u.-bearb., H.v.Metallerzeugnissen .	13 058 726	4 576 346	17 635 072	-3,5	-0,4	26,0
27	Metallerzg.u.-bearbeitung.	5 068 872	2 746 889	7 815 761	-5,0	-3,6	35,2
27.10	Erzeugung v.Roh Eisen, Stahl,Ferroleq.(EGKS) ..	1 871 509	974 022	2 845 531	-5,9	-9,4	34,2

1) Klassifikation der Wirtschaftszweige, Ausgabe 1993 (WZ 93).

2) Anteil des Auslandsatzes am Gesamtumsatz.

1 Betriebe
1.3 Umsatz und Exportquote
1.3.1 Im April 1996
Deutschland

Nr. der Klas- sifika- tion 1)	Wirtschaftsgliederung	Umsatz					Export- quote 2)
		Inland	Ausland	Insgesamt	Veränderung zum Vor-		
					monat	jahresmonat	
1 000 DM				%			
27.2	H.v.Rohren	496 149	284 626	780 775	-2,6	.	36,5
27.21	H.v.Rohren u.Rohrstücken a.Gußeisen	96 009	28 256	124 265	8,3	.	22,7
27.22	H.v.Stahlrohren u.Rohr- stücken a. Eisen u.Stahl	400 140	256 370	656 510	-4,4	-1,4	39,1
27.3	Sonst.erste Bearb.v.Ei- sen, Stahl, H.v.Ferroleg.	483 613	234 626	718 239	-3,3	1,9	32,7
27.31	H.v.Blankstahl	71 227	22 917	94 144	-3,0	-12,9	24,3
27.32	H.v.Kaltband unter 500 mm Breite	190 130	118 401	308 531	-2,8	6,4	38,4
27.33	H.v.Kaltprofilen	36 286	4 532	40 818	-1,8	8,7	11,1
27.34	H.v.gezogenem Draht	144 230	53 374	197 604	-6,7	-18,5	27,0
27.35	Erste Bearb.v.Eisen u. Stahl ang, H.v.Ferroleg.	41 740	35 402	77 142	2,8	183,6	45,9
27.4	Erzeugung u.erste Bearb. v.NE-Metallen	1 420 513	1 037 538	2 458 051	-6,0	-1,5	42,2
27.41	Erzeugung u.erste Bearb. v.Edelmetallen	65 530	35 288	100 818	-2,8	3,1	35,0
27.42	Erzeugung u.erste Bearb. v.Aluminium	772 344	541 411	1 313 755	-5,2	-2,3	41,2
27.43	Erzeugung u.erste Bearb. v.Blei, Zink u.Zinn	98 784	23 389	122 173	0,4	11,4	19,1
27.44	Erzeugung u.erste Bearb. v.Kupfer	445 250	375 502	820 752	-9,9	-3,8	45,8
27.45	Erzeugung u.erste Bearb. v.sonst.NE-Metallen	38 605	61 948	100 553	7,1	12,0	61,6
27.5	Gießereiindustrie	797 088	216 077	1 013 165	-2,5	.	21,3
27.51	Eisengießerei	341 883	125 653	467 536	-4,7	.	26,9
27.52	Stahlgießerei	96 006	29 315	125 321	1,6	-0,4	23,4
27.53	Leichtmetallgießerei	298 260	52 371	350 631	-0,3	6,1	14,9
27.54	Buntmetallgießerei	60 939	8 738	69 677	-5,7	-11,0	12,5
28	H.v.Metallerzeugnissen ...	7 989 854	1 829 457	9 819 311	-2,3	2,4	18,6
28.1	Stahl-u.Leichtmetallbau ..	2 043 448	190 440	2 233 888	9,4	2,7	8,5
28.11	H.v.Stahl-u.Leicht- metallkonstruktionen ...	1 650 874	162 980	1 813 854	12,1	4,8	9,0
28.12	H.v.Ausbauelementen a. Stahl u.Leichtmetall ...	392 574	27 460	420 034	-0,9	-5,4	6,5
28.2	Kessel-u.Behälterbau (oh.H.v.Dampfkesseln) ..	536 649	79 097	615 746	2,8	0,4	12,9
28.21	H.v.Tanks u.Sammel- behältern	199 175	26 270	225 445	6,5	6,7	11,7
28.22	H.v.Zentralheizungs- Heizkörpern u.-kesseln .	337 474	52 827	390 301	0,8	-2,9	13,5
28.30	H.v.Dampfkesseln (oh. Zentralheizungskessel) .	400 767	54 610	455 377	-33,8	-22,3	12,0
28.40	H.v.Schmiede-, Press-, Zieh-, Stanzteilen u.ä. .	970 575	254 663	1 225 238	-3,7	4,8	20,8
28.5	Oberfläch.veredlg., Wär- mebehandlg., Mechanik ang	714 923	91 640	806 563	-5,2	7,4	11,4
28.51	Oberfläch.veredlg.u. Wärmebehandlung	356 507	55 100	411 607	-4,3	3,9	13,4
28.52	Mechanik ang	358 416	36 540	394 956	-6,1	11,2	9,3

1) Klassifikation der Wirtschaftszweige, Ausgabe 1993 (WZ 93).
2) Anteil des Auslandsumsatzes am Gesamtumsatz.

1 Betriebe

1.3 Umsatz und Exportquote
1.3.1 Im April 1996
Deutschland

Nr.der Klas- sifika- tion 1)	Wirtschaftsgliederung	Umsatz					Export- quote 2)
		Inland	Ausland	Insgesamt	Veränderung zum Vor-		
					monat	jahresmonat	
1 000 DM							
28.6	H.v.Schneidw.,Werkzeug., Schlössern u.Beschlägen	1 247 628	568 072	1 815 700	-1,4	7,4	31,3
28.61	H.v.Schneidwaren u. Bestecken	81 550	67 292	148 842	-2,9	27,5	45,2
28.62	H.v.Werkzeugen	559 409	286 463	845 872	-1,0	10,3	33,9
28.63	H.v.Schlössern u. Beschlägen	606 669	214 317	820 986	-1,5	1,7	26,1
28.7	H.v.sonst.EBM-Waren	2 075 864	590 935	2 666 799	-3,3	2,3	22,2
28.71	H.v.Behältern a.Eisen u. Stahl	58 476	28 495	86 971	0,3	11,9	32,8
28.72	H.v.Verpackungen u. Verschlüssen a.Metall ..	319 428	105 835	425 263	-6,2	8,5	24,9
28.73	H.v.Drahtwaren	210 512	69 811	280 323	-0,3	-6,7	24,9
28.74	H.v.Schrauben,Nieten, Ketten u.Federn	483 305	176 440	659 745	-4,2	4,7	26,7
28.75	H.v.EBM-Waren ang	1 004 143	210 354	1 214 497	-2,6	0,7	17,3
DK	Maschinenbau	11 488 144	9 255 250	20 743 394	-1,6	12,4	44,6
29	Maschinenbau	11 488 144	9 255 250	20 743 394	-1,6	12,4	44,6
29.1	H.v.Masch.f.d.Erzeugung u.Nutzung v.mech.Energie	2 977 164	2 072 250	5 049 414	-4,0	12,8	41,0
29.11	H.v.Verbrenn.mot.u.Turb. (oh.Strassenfahrz.u.ä.) .	269 689	581 454	851 143	-14,5	0,9	68,3
29.12	H.v.Pumpen u. Kompressoren	945 258	553 325	1 498 583	11,9	35,6	36,9
29.13	H.v.Armaturen	866 751	378 944	1 245 695	-8,2	3,9	30,4
29.14	H.v.Lagern,Getrieben, Zahnradern,Antriebselem.	895 466	558 527	1 453 993	-7,4	9,5	38,4
29.2	H.v.sonst.Maschinen f. unspezifische Verwendung	2 889 539	1 671 148	4 560 687	-4,9	5,9	36,6
29.21	H.v.öfen u.Brennern	145 192	99 099	244 291	-8,9	9,3	40,6
29.22	H.v.Hebezeugen u. Fördermitteln	1 012 222	445 140	1 457 362	-7,0	4,3	30,5
29.23	H.v.kälte-u.lufttechn. Erzeugn.f.gewerbl.Zwecke	736 413	288 499	1 024 912	-0,5	15,4	28,2
29.24	H.v.Maschinen f.unspezi- fische Verwendung ang ..	995 712	838 410	1 834 122	-4,9	2,0	45,7
29.3	H.v.land-u.forstw. Maschinen	533 757	556 414	1 090 171	0,6	14,7	51,0
29.31	H.v.Ackerschleppern	191 273	290 047	481 320	7,6	.	60,3
29.32	H.v.sonst.land-u. forstw.Maschinen	342 484	266 367	608 851	-4,4	.	43,8
29.40	H.v.Werkzeugmaschinen	1 162 567	1 245 411	2 407 978	-0,8	12,8	51,7
29.5	H.v.Masch.f.sonst.best. Wirtschaftszweige	2 556 862	3 085 109	5 641 971	4,6	18,8	54,7
29.51	H.v.Masch.f.Metallerzeu- gung,Wälzwerkseinr.usw .	88 684	103 858	192 542	48,8	56,9	53,9
29.52	H.v.Bergwerks-,Bau-u. Baustoffmaschinen	588 190	506 666	1 094 856	7,5	0,9	46,3
29.53	H.v.Masch.f.Ernährungs- gewerbe u.Tabakverarb. .	218 622	322 409	541 031	3,7	9,8	59,6
29.54	H.v.Masch.f.d.Textil-, Bekleidg.-u.Ledergewerbe	215 894	626 541	842 435	-7,6	1,9	74,4
29.55	H.v.Masch.f.d.Papier- gewerbe	102 923	269 298	372 221	37,7	67,8	72,4

1) Klassifikation der Wirtschaftszweige, Ausgabe 1993 (WZ 93).
2) Anteil des Auslandsumsatzes am Gesamtumsatz.

1 Betriebe
1.3 Umsatz und Exportquote
1.3.1 Im April 1996
Deutschland

Nr.der Klas- sifika- tion 1)	Wirtschaftsgliederung	Umsatz					Export- quote 2)
		Inland	Ausland	Insgesamt	Veränderung zum Vor-		
					monat	jahresmonat	
1 000 DM							
29.56	H.v.Masch.f.best.Wirt- schaftszweige ang	1 342 549	1 256 337	2 598 886	2,2	29,9	48,3
29.60	H.v.Waffen u.Munition	96 006	53 646	149 652	-1,1	-4,3	35,9
29.7	H.v.Haushaltsgeräten ang .	1 272 249	571 272	1 843 521	-6,3	9,4	31,0
29.71	H.v.elektrischen Haushaltsgeräten	1 118 418	512 355	1 630 773	-6,5	11,1	31,4
29.72	H.v.nichtelektrischen Heiz-,Koch-u.ä.Gerät.ang	153 831	58 917	212 748	-4,9	-2,1	27,7
DL	H.v.Büromasch.,Dv-Gerät. u.-einr.;Elektrotech.usw	12 136 853	6 832 451	18 969 304	-8,0	9,1	36,0
30.0	H.v.Büromasch.,Dv-Gerät. u.-einr.	1 137 172	667 041	1 804 213	-15,8	1,5	37,0
30.01	H.v.Büromaschinen	90 699	124 954	215 653	-6,9	4,3	57,9
30.02	H.v.Dv-Gerät.u.-einr.	1 046 473	542 087	1 588 560	-16,9	1,1	34,1
31	H.v.Geräten d.Elekttriz. erzg.,-verteilung u.ä. .	6 603 278	3 570 215	10 173 493	-5,2	11,9	35,1
31.10	H.v.Elektromotoren,Gene- ratoren,Transformatoren	793 407	407 092	1 200 499	-5,1	-1,1	33,9
31.20	H.v.Elekttriz.vertlg.-u. -schalteinrichtungen ...	3 475 416	2 246 357	5 721 773	-5,8	17,2	39,3
31.30	H.v.isol.Elektrokabeln, -leitungen u.-drähten ..	374 805	114 686	489 491	-	-2,8	23,4
31.40	H.v.Akkumulatoren u. Batterien	120 549	74 911	195 460	-9,6	-5,2	38,3
31.50	H.v.elektrischen Lampen u.Leuchten	455 501	217 280	672 781	-15,2	-1,8	32,3
31.6	H.v.elekttr.Ausrüstg.ang ..	1 383 600	509 889	1 893 489	0,1	18,3	26,9
31.61	H.v.elekttr.Ausrüstg.f. Motoren u.Fahrzeuge ang	842 084	347 373	1 189 457	-3,2	21,2	29,2
31.62	H.v.sonst.elekttr. Ausrüstg.ang	541 516	162 516	704 032	6,2	13,7	23,1
32	Rundfunk-,Fernseh-u. Nachrichtentechnik	1 969 784	1 097 033	3 066 817	-5,1	8,5	35,8
32.10	H.v.elektronischen Bauelementen	506 262	430 380	936 642	-9,7	17,5	46,0
32.20	H.v.nachrichtentechni- schen Geräten u.Einr. ..	809 818	226 121	1 035 939	6,1	21,1	21,8
32.30	H.v.Rundfunk-,Fernseh-, phono-,videotechn.Gerät.	653 704	440 532	1 094 236	-10,1	-6,8	40,3
33	Medizin-,Mess-,Steuer- u.Regelungstechnik,Optik	2 426 619	1 498 162	3 924 781	-13,1	6,2	38,2
33.10	H.v.med.Geräten u.ortho- pädischen Vorrichtungen	849 226	549 249	1 398 475	-10,9	13,4	39,3
33.20	H.v.Meß-,Kontroll-, Navig.-u.ä.Instr.u.Vorr.	1 072 429	628 538	1 700 967	-11,3	-2,9	37,0
33.30	H.v.industriellen Prozeß-Steuerungsanlg. .	88 451	7 964	96 415	-51,8	-10,1	8,3
33.40	H.v.optischen u. fotografischen Geräten .	350 736	272 283	623 019	-12,7	26,8	43,7
33.50	H.v.Uhren	65 777	40 128	105 905	-9,9	-6,1	37,9
DM	Fahrzeugbau	14 496 710	12 985 545	27 482 255	-2,8	14,0	47,3
34	H.v.Kraftwagen u. Kraftwagenteilen	12 657 076	12 176 896	24 833 972	-3,7	15,8	49,0

1) Klassifikation der Wirtschaftszweige, Ausgabe 1993 (WZ 93).
2) Anteil des Auslandsumsatzes am Gesamtumsatz.

1 Betriebe
1.3 Umsatz und Exportquote
1.3.1 im April 1996
Deutschland

Nr.der Klas- sifikation 1)	Wirtschaftsgliederung	Umsatz					Export- quote 2)
		Inland	Ausland	Insgesamt	Veränderung zum Vor-		
					monat	jahresmonat	
				%			
34.10	H.v.Kraftwagen u. Kraftwagenmotoren	8 868 056	10 321 635	19 189 691	-3,7	18,5	53,8
34.20	H.v.Karosserien, Aufbauten u.Anhängern ..	636 926	211 991	848 917	-2,5	-2,7	25,0
34.30	H.v.Teilen u.ä.f.Kraft- wagen u.deren Motoren ..	3 152 094	1 643 270	4 795 364	-3,9	9,2	34,3
35	Sonst.Fahrzeugbau	1 839 634	808 649	2 648 283	6,6	-0,2	30,5
35.1	Schiffbau	797 346	59 445	856 791	44,1	-16,4	6,9
35.11	Schiffbau (oh.Boots-u. Yachtbau)	784 357	37 660	822 017	46,1	-18,1	4,6
35.12	Boots- u.Yachtbau	12 989	21 785	34 774	9,1	58,1	62,7
35.20	Schienenfahrzeugbau	296 850	121 503	418 353	-12,8	-1,4	29,0
35.30	Luft-u.Raumfahrzeugbau ...	458 078	588 350	1 046 428	-3,3	20,9	56,2
35.4	H.v.Krafträdern,Fahrrä- dern u.Behindertenfahrz.	261 925	26 450	288 375	0,5	-3,6	9,2
35.41	H.v.Krafträdern	86 637	3 722	90 359	-12,6	7,1	4,1
35.42	H.v.Fahrrädern	137 410	16 638	154 048	7,4	-15,6	10,8
35.43	H.v.Behinderten- fahrzeugen	37 878	6 090	43 968	9,5	36,7	13,9
35.50	Fahrzeugbau ang	25 435	12 901	38 336	-5,1	-5,6	33,7
DN	H.v.Möbeln,Schmuck,Mu- sikinstr.usw,Recycling .	4 037 839	793 270	4 831 109	-5,5	6,6	16,4
36	H.v.Möbeln,Schmuck, Musikinstr.,Sportger.usw	3 878 926	766 423	4 645 349	-5,8	6,3	16,5
36.1	H.v.Möbeln	3 209 409	442 852	3 652 261	-5,7	5,8	12,1
36.11	H.v.Sitzmöbeln	930 745	141 514	1 072 259	-6,7	8,5	13,2
36.12	H.v.Büro-u.Ladenmöbeln ...	400 514	49 784	450 298	-5,5	-0,3	11,1
36.13	H.v.Küchenmöbeln	584 105	86 205	670 310	-3,2	4,3	12,9
36.14	H.v.sonst.Möbeln	1 179 293	156 888	1 336 181	-6,2	6,5	11,7
36.15	H.v.Matratzen	114 752	8 461	123 213	-6,4	7,3	6,9
36.2	H.v.Schmuck u.ä. Erzeugnissen	76 990	32 809	109 799	-10,0	0,9	29,9
36.21	Prägen v.Münzen u. Medaillen	3 559	252	3 811	2,9	-12,8	6,6
36.22	H.v.Schmuck,Gold-u. Silberschmiedewaren	73 431	32 557	105 988	-10,4	1,4	30,7
36.30	H.v.Musikinstrumenten	29 714	27 328	57 042	-19,2	11,6	47,9
36.40	H.v.Sportgeräten	65 917	21 387	87 304	-11,5	-2,5	24,5
36.50	H.v.Spielwaren	188 804	54 028	242 832	-11,3	14,6	22,3
36.6	H.v.sonst.Erzeugnissen ...	308 092	188 019	496 111	0,9	8,9	37,9
36.61	H.v.Pantasieschmuck	9 148	4 089	13 237	-2,9	-6,5	30,9
36.62	H.v.Besen u.Bürsten	58 593	32 411	91 004	0,8	0,8	35,6
36.63	H.v.Erzeugnissen ang	240 351	151 519	391 870	1,0	11,6	38,7
37	Recycling	158 913	26 847	185 760	3,5	12,9	14,5
37.10	Recycling v.Schrott	88 055	21 792	109 847	1,8	13,1	19,8
37.20	Recycling v.nichtmetall. Altmat.u.Reststoffen ...	70 858	5 055	75 913	6,0	12,5	6,7

1) Klassifikation der Wirtschaftszweige, Ausgabe 1993 (WZ 93).
2) Anteil des Auslandsumsatzes am Gesamtumsatz.

1 Betriebe

1.3 Umsatz und Exportquote
1.3.2 Januar - April 1996
Deutschland

Land ----- Hauptgruppen	Umsatz				Export- quote 1)
	Inland	Ausland	Insgesamt	Veränderung zum Vorjahreszeitraum	
	1 000 DM			%	
Baden-Württemberg	76 887 488	37 513 534	114 401 022	2,4	32,8
Bayern	77 729 683	40 107 944	117 837 627	2,9	34,0
Berlin	14 940 900	2 592 129	17 533 029	-8,7	14,8
Brandenburg	6 536 468	672 560	7 209 028	1,9	9,3
Bremen	5 802 168	3 624 511	9 426 679	6,8	38,5
Hamburg	29 888 379	3 995 816	33 884 195	1,2	11,8
Hessen	34 369 410	15 160 291	49 529 701	-0,1	30,6
Mecklenburg-Vorpommern	2 971 188	470 103	3 441 291	6,5	13,7
Niedersachsen	44 324 577	21 183 870	65 508 447	0,8	32,3
Nordrhein-Westfalen	117 756 785	48 841 385	166 598 170	-2,5	29,3
Rheinland-Pfalz	19 993 722	14 480 482	34 474 204	-3,2	42,0
Saarland	6 582 564	3 465 583	10 048 147	-5,9	34,5
Sachsen	11 517 371	1 409 573	12 926 944	5,2	10,9
Sachsen-Anhalt	6 683 833	1 106 003	7 789 836	-8,6	14,2
Schleswig-Holstein	11 441 328	3 750 036	15 191 364	-0,7	24,7
Thüringen	6 177 984	1 138 016	7 316 000	7,0	15,6
Deutschland	473 603 848	199 511 836	673 115 684	0,1	29,6
Früheres Bundesgebiet	438 174 761	194 475 291	632 650 052	-0,1	30,7
Neue Länder und Berlin-Ost	35 429 087	5 036 545	40 465 632	2,2	12,5
Vorleistungsgüterproduzenten					
Deutschland	223 052 569	84 242 741	307 295 310	-3,8	27,4
Früheres Bundesgebiet	206 813 356	81 562 143	288 375 499	-3,9	28,3
Neue Länder und Berlin-Ost	16 239 213	2 680 598	18 919 811	-2,6	14,2
Investitionsgüterproduzenten					
Deutschland	115 053 767	88 370 063	203 423 830	4,8	43,4
Früheres Bundesgebiet	106 790 019	86 923 020	193 713 039	4,8	44,9
Neue Länder und Berlin-Ost	8 263 748	1 447 043	9 710 791	4,8	14,9
Gebrauchsgüterproduzenten					
Deutschland	23 158 115	7 248 096	30 406 211	1,2	23,8
Früheres Bundesgebiet	21 851 270	7 008 251	28 859 521	0,9	24,3
Neue Länder und Berlin-Ost	1 306 845	239 845	1 546 690	5,7	15,5
Verbrauchsgüterproduzenten					
Deutschland	112 339 397	19 650 936	131 990 333	2,2	14,9
Früheres Bundesgebiet	102 720 116	18 981 877	121 701 993	1,7	15,6
Neue Länder und Berlin-Ost	9 619 281	669 059	10 288 340	9,0	6,5

1) Anteil des Auslandsumsatzes am Gesamtumsatz.

1 Betriebe

1.3 Umsatz und Exportquote
1.3.2 Januar - April 1996
Deutschland

Nr.der Klas- sifika- tion 1)	Wirtschaftsgliederung	Umsatz				Export- quote 2)
		Inland	Ausland	Insgesamt	Veränderung zum Vorjahreszeitraum	
		1 000 DM			%	
C	Bergbau u.Gew.v.Steinen u.Erden	8 718 570	758 197	9 476 767	-31,1	8,0
CA	Kohlenbergbau, Torfgew., Gew.v.Erdöl u.Erdgas usw	6 738 547	206 234	6 944 781	-35,0	3,0
10	Kohlenbergbau, Torf- gewinnung	4 951 073	-42,4	.
10.10	Steinkohlenbergbau u. -brikettherstellung	2 173 220	52 983	2 226 203	-61,6	2,4
10.20	Braunkohlenbergbau u. -brikettherstellung	2 543 606	17 219	2 560 825	-2,0	0,7
10.30	Torfgewinnung u. -veredlung	115 770	48 275	164 045	-10,2	29,4
11	Gew.v.Erdöl u.Erdgas Erbrg.verb.Dienstleistg.	.	.	1 993 708	-5,0	.
11.10	Gew.v.Erdöl u.Erdgas
11.20	Erbrg.v.Dienstleistg.bei d.Gew.v.Erdöl u.Erdgas
12.00	Bergbau a.Uran-u. Thoriumerze	-	-	-	-	-
CB	Erzbergbau, Gew.v.Steinen u.Erden, sonst.Bergbau ..	1 980 023	551 963	2 531 986	-17,5	21,8
13	Erzbergbau	-	-	-	-100,0	-
13.10	Eisenerzbergbau	-	-	-	-100,0	-
13.20	NE-Metallerzbergbau (oh.Uran-u.Thoriumerze)	-	-	-	-100,0	-
14	Gew.v.Steinen u.Erden, sonst.Bergbau	1 980 023	551 963	2 531 986	-11,0	21,8
14.1	Gew.v.Natursteinen	181 740	19 320	201 060	-7,6	9,6
14.11	Gew.v.Naturwerksteinen u.Natursteinen ang
14.12	Gew.v.Kalk, Dolom.-, Gips- u.Anhydritstein, Kreide .	131 582	14 400	145 982	-8,0	9,9
14.13	Gew.v.Schiefer
14.2	Gew.v.Kies, Sand, Ton u.Kaolin	1 387 894	103 321	1 491 215	-19,4	6,9
14.21	Gew.v.Kies u.Sand	1 247 435	44 947	1 292 382	-20,5	3,5
14.22	Gew.v.Ton u.Kaolin	140 459	58 374	198 833	-11,8	29,4
14.30	Bergbau a.chemische u.Düngemittelminerale ..	102 891	339 677	442 568	2,3	76,8
14.40	Gew.v.Salz	244 156	75 884	320 040	18,9	23,7
14.50	Gew.v.Steinen u.Erden ang, sonst.Bergbau	63 342	13 761	77 103	3,9	17,9
D	Verarbeitendes Gewerbe ...	464 885 278	198 753 639	663 638 917	0,7	30,0
DA	Ernährungsgewerbe u. Tabakverarbeitung	73 418 727	8 648 560	82 067 287	2,1	10,5
15	Ernährungsgewerbe	65 304 330	7 413 657	72 717 987	2,8	10,2
15.1	Schlachten u.Fleisch- verarbeitung	11 352 218	535 318	11 887 536	3,1	4,5
15.11	Schlachten(oh.Schlachten v.Geflügel)	3 590 332	335 783	3 926 115	12,0	8,6
15.12	Schlachten v.Geflügel	893 118	39 320	932 438	5,8	4,2
15.13	Fleischverarbeitung	6 868 768	160 215	7 028 983	-1,6	2,3

1) Klassifikation der Wirtschaftszweige, Ausgabe 1993 (WZ 93).
2) Anteil des Auslandsumsatzes am Gesamtumsatz.

1 Betriebe

1.3 Umsatz und Exportquote
1.3.2 Januar - April 1996
Deutschland

Nr. der Klas- sifika- tion 1)	Wirtschaftsgliederung	Umsatz				Export- quote 2)
		Inland	Ausland	Insgesamt	Veränderung zum Vorjahreszeitraum	
		1 000 DM			%	
15.20	Fischverarbeitung	1 059 502	168 347	1 227 849	1,6	13,7
15.3	Obst-u.Gemüsever- arbeitung	3 823 734	487 346	4 311 080	11,9	11,3
15.31	Verarb.v.Kartoffeln	548 342	53 472	601 814	-1,4	8,9
15.32	H.v.Frucht-u.Gemüse- säften	990 718	218 867	1 209 585	13,3	18,1
15.33	Verarb.v.Obst u. Gemüse ang	2 284 674	215 007	2 499 681	15,0	8,6
15.4	H.v.pflanzlichen u. tierischen Ölen u.Fetten	2 085 354	643 469	2 728 823	-1,4	23,6
15.41	H.v.rohen Ölen u.Fetten ..	728 904	483 356	1 212 260	-5,9	39,9
15.42	H.v.raffinierten Ölen u. Fetten	306 139	124 914	431 053	-3,5	29,0
15.43	H.v.Margarine u.ä. Nahrungsfetten	1 050 311	35 199	1 085 510	5,1	3,2
15.5	Milchverarbeitung	11 339 797	1 884 387	13 224 184	1,6	14,3
15.51	Milchverarbeitung (oh.H.v.Speiseeis)	10 565 104	1 868 176	12 433 280	1,1	15,0
15.52	H.v.Speiseeis	774 693	16 211	790 904	9,5	2,1
15.6	Mahl-u.Schäl-möhlen,H.v. Stärke u.Stärkeerzeugn.	1 640 986	419 198	2 060 184	3,3	20,4
15.61	Mahl-u.Schäl-möhlen	1 251 238	182 386	1 433 624	3,8	12,7
15.62	H.v.Stärke u.Stärke- erzeugnissen	389 748	236 812	626 560	2,0	37,8
15.7	H.v.Futtermitteln	3 069 362	326 459	3 395 821	3,1	9,6
15.71	H.v.Futtermitteln f. Nutztiere	2 124 589	114 905	2 239 494	1,4	5,1
15.72	H.v.Futtermitteln f. sonst.Tiere	944 773	211 554	1 156 327	6,5	18,3
15.8	Sonst.Ernährungsgewerbe (oh.Getränkherstellung)	18 202 935	2 296 379	20 499 314	1,4	11,2
15.81	H.v.Backwaren (oh.Dauer- backwaren)	4 136 210	101 430	4 237 640	4,3	2,4
15.82	H.v.Dauerbackwaren	1 107 615	159 149	1 266 764	1,8	12,6
15.83	Zuckerindustrie	1 889 400	320 435	2 209 835	5,3	14,5
15.84	H.v.Süßwaren(oh.Dauer- backwaren)	4 216 064	860 390	5 076 454	2,8	17,0
15.85	H.v.Teigwaren	329 496	14 166	343 662	-17,7	4,1
15.86	Verarb.v.Kaffee u.Tee, H.v.Kaffee-Ersatz	2 808 716	351 379	3 160 095	-6,0	11,1
15.87	H.v.Würzen u.Soßen	1 749 962	130 427	1 880 389	-1,4	6,9
15.88	H.v.homogenisierten u. diätetischen Nahrungsm.	378 413	86 403	464 816	0,8	18,6
15.89	H.v.sonst.Nahrungsmit- teln (oh.Getränke)	1 587 059	272 600	1 859 659	7,5	14,7
15.9	Getränkherstellung	12 730 442	652 754	13 383 196	4,2	4,9
15.91	H.v.Spirituosen	2 340 300	96 272	2 436 572	5,1	4,0
15.92	Alkoholbrennerei	34 665	25,5	.
15.93	H.v.Wein a.frischen Trauben	623 146	3,6	.
15.94	H.v.Apfelwein u.sonst. Fruchtweinen	39 539	62,8	0,1

1) Klassifikation der Wirtschaftszweige, Ausgabe 1993 (WZ 93).
2) Anteil des Auslandsumsatzes am Gesamtumsatz.

1 Betriebe

1.3 Umsatz und Exportquote
1.3.2 Januar - April 1996
Deutschland

Nr.der Klas- sifika- tion 1)	Wirtschaftsgliederung	Umsatz				Export- quote 2)
		Inland	Ausland	Insgesamt	Veränderung zum Vorjahreszeitraum	
		1 000 DM			%	
15.95	H.v.Wermutwein u.sonst. aromatisierten Weinen	19 176	-32,2	.
15.96	H.v.Bier	5 758 419	337 538	6 095 957	4,5	5,5
15.97	H.v.Malz	225 431	53 866	279 297	-5,3	19,3
15.98	Mineralbrunnen,H.v. Erfrischungsgetränken ..	3 728 753	126 091	3 854 844	3,9	3,3
16.00	Tabakverarbeitung	8 114 397	1 234 903	9 349 300	-3,5	13,2
DB	Textil-u.Bekleidungs- gewerbe	14 292 842	5 037 234	19 330 076	-3,7	26,1
17	Textilgewerbe	7 889 902	3 032 800	10 922 702	-2,9	27,8
17.1	Spinnstoffaufbereitung u.Spinnerei	948 460	605 692	1 554 152	-8,0	39,0
17.11	Baumwollaufbereitung u. -spinnerei	473 983	253 134	727 117	-8,9	34,8
17.12	Wollaufbereitung u. Streichgarnspinnerei ...	49 589	30 494	80 083	-11,5	38,1
17.13	Wollaufbereitung u. Kammgarnspinnerei	276 214	200 954	477 168	-6,3	42,1
17.14	Flachsaufbereitung u. -spinnerei	4 954	2 531	7 485	-34,7	33,8
17.15	Zwirnen u.Texturieren v. Filamentgarnen usw	28 318	21 374	49 692	-9,2	43,0
17.16	Nähgarnfertigung	110 779	94 731	205 510	-5,8	46,1
17.17	Sonst.Spinnstoffaufbe- reitung u.Spinnerei	4 623	2 474	7 097	-12,0	34,9
17.2	Weberei	1 644 055	840 953	2 485 008	-5,1	33,8
17.21	Baumwollweberei	900 337	466 451	1 366 788	-5,2	34,1
17.22	Streichgarnweberei	25 098	14 824	39 922	-4,7	37,1
17.23	Kammgarnweberei	326 257	100 193	426 450	9,9	23,5
17.24	Seiden-u.Filamentgarn- weberei	277 383	170 026	447 409	-11,9	38,0
17.25	Sonst.Weberei	114 980	89 459	204 439	-14,0	43,8
17.30	Textilveredlung	897 606	313 417	1 211 023	-10,7	25,9
17.40	H.v.konfektion.Textil- waren (oh.Bekleidung) ..	1 185 385	192 385	1 377 770	1,5	14,0
17.5	Sonst.Textilgewerbe (oh.H.v.Maschenware) ...	1 920 602	815 249	2 735 851	5,4	29,8
17.51	H.v.Teppichen	729 967	90 202	820 169	-6,7	11,0
17.52	H.v.Seilerwaren	47 097	17 953	65 050	10,2	27,6
17.53	H.v.Vliesstoff,Erzeugn. daraus (oh.Bekleidung) .	243 892	214 907	458 799	38,0	46,8
17.54	Textilgewerbe ang	899 646	492 187	1 391 833	5,0	35,4
17.60	H.v.gewirktem u. gestricktem Stoff	326 111	122 927	449 038	-3,4	27,4
17.7	H.v.gewirkten u.ge- strickten Fertigerzeugn.	967 683	142 177	1 109 860	-4,7	12,8
17.71	H.v.Strumpfwaren	555 707	43 042	598 749	2,7	7,2
17.72	H.v.Pullovern,Strick- jacken u.ä.	411 976	99 135	511 111	-12,1	19,4

1) Klassifikation der Wirtschaftszweige, Ausgabe 1993 (WZ 93).
2) Anteil des Auslandsatzes am Gesamtumsatz.

1 Betriebe

1.3 Umsatz und Exportquote
1.3.2 Januar - April 1996
Deutschland

Nr.der Klas- sifika- tion 1)	Wirtschaftsgliederung	Umsatz				Export- quote 2)
		Inland	Ausland	Insgesamt	Veränderung zum Vorjahreszeitraum	
		1 000 DM			%	
18	Bekleidungsgewerbe	6 402 940	2 004 434	8 407 374	-4,8	23,8
18.10	H.v.Lederbekleidung	45 396	8 036	53 432	11,1	15,0
18.2	H.v.Bekleidung (oh. Lederbekleidung)	6 343 850	1 992 641	8 336 491	-4,9	23,9
18.21	H.v.Arbeits-u.Berufs- bekleidung	219 281	9 403	228 684	-8,8	4,1
18.22	H.v.Oberbekleidg.(oh.Ar- beits-u.Berufsbekleidg.)	4 103 664	1 601 472	5 705 136	-5,1	28,1
18.23	H.v.Wäsche	1 526 514	269 433	1 795 947	-4,3	15,0
18.24	H.v.sonst.Bekleidg.u. Bekleidungszubehör	494 391	112 333	606 724	-2,7	18,5
18.30	Zurichtung u.Färben v. Fellen,H.v.Pelzwaren ...	13 694	3 757	17 451	-19,5	21,5
DC	Ledergewerbe	2 282 963	710 404	2 993 367	-1,3	23,7
19	Ledergewerbe	2 282 963	710 404	2 993 367	-1,3	23,7
19.10	Ledererzeugung	198 504	87 735	286 239	-15,6	30,7
19.20	Lederverarb.(oh.H.v.Le- derbekleidung u.Schuhen)	378 316	97 039	475 355	-0,8	20,4
19.30	H.v.Schuhen	1 706 143	525 630	2 231 773	0,7	23,6
DD	Holzgewerbe (oh.H.v. Möbeln)	8 432 948	902 780	9 335 728	-10,6	9,7
20	Holzgewerbe (oh.H.v. Möbeln)	8 432 948	902 780	9 335 728	-10,6	9,7
20.10	Säge-,Hobel-u.Holz- imprägnierwerke	1 960 679	200 618	2 161 297	-15,5	9,3
20.20	Furnier-,Sperrh.-,Holz- faserpl.-u.-spanpl.Werke	1 823 086	438 257	2 261 343	-4,9	19,4
20.30	H.v.Konstr.-,Fertigb.t., Ausbauelement.u.ä.a.Holz	3 573 952	141 841	3 715 793	-13,7	3,8
20.40	H.v.Verpackungsmitteln u.Lagerbehältern a.Holz	376 857	20 665	397 522	-4,4	5,2
20.5	H.v.Holzwaren ang,Kork-, Flecht-u.Korbwaren	698 374	101 399	799 773	2,3	12,7
20.51	H.v.Holzwaren ang, Veredlg.v.Holzwaren	673 111	90 165	763 276	1,8	11,8
20.52	H.v.Kork-,Flecht-u. Korbwaren	25 263	11 234	36 497	14,6	30,8
DE	Papier-,Verlags-u. Druckgewerbe	33 921 311	6 585 727	40 507 038	2,8	16,3
21	Papiergewerbe	12 186 430	5 094 789	17 281 219	-3,1	29,5
21.1	H.v.Holzstoff,Zellstoff, Papier,Karton u.Pappe ..	4 006 942	3 089 220	7 096 162	-6,9	43,5
21.11	H.v.Holzstoff u. Zellstoff
21.12	H.v.Papier,Karton u. Pappe
21.2	Papier-,Karton-u.Pappe- verarbeitung	8 179 488	2 005 569	10 185 057	-0,2	19,7
21.21	H.v.Wellpapier u.-pappe, Verpackungsmitteln	3 923 462	735 873	4 659 335	-3,6	15,8
21.22	H.v.Haushalts-u.Hygiene- art.a.Zellstoff u.Papier	1 903 156	673 749	2 576 905	2,6	26,2
21.23	H.v.Schreibwaren,Büro- bedarf a.Papier u.Pappe	949 064	218 535	1 167 599	2,3	18,7

1) Klassifikation der Wirtschaftszweige, Ausgabe 1993 (WZ 93).
2) Anteil des Auslandsumsatzes am Gesamtumsatz.

1 Betriebe
1.3 Umsatz und Exportquote
1.3.2 Januar - April 1996
Deutschland

Nr. der Klas- sifika- tion 1)	Wirtschaftsgliederung	Umsatz				Export- quote 2)
		Inland	Ausland	Insgesamt	Veränderung zum Vorjahreszeitraum	
		1 000 DM			%	
21.24	H.v.Tapeten	250 364	105 968	356 332	0,9	29,7
21.25	H.v.sonst.Waren aus Papier, Karton u. Pappe ..	1 153 442	271 444	1 424 886	4,4	19,1
22	Verlags-, Druckgewerbe, Vervielfältigung	21 734 881	1 490 938	23 225 819	7,5	6,4
22.1	Verlagsgewerbe	12 046 050	557 147	12 603 197	13,8	4,4
22.11	Buchverlag u. Musikverlag .	2 817 379	284 845	3 102 224	6,7	9,2
22.12	Zeitungsverlag	5 496 368	41 814	5 538 182	23,2	0,8
22.13	Zeitschriftenverlag	3 557 323	206 928	3 764 251	7,6	5,5
22.14	Verlag v. bespielten Tonträgern	49 277	5 173	54 450	29,7	9,5
22.15	Sonst. Verlagsgewerbe	125 703	18 387	144 090	8,0	12,8
22.2	Druckgewerbe	9 439 009	752 758	10 191 767	1,1	7,4
22.21	Zeitungsdruckerei	845 426	767	846 193	-6,9	0,1
22.22	Druckerei (oh. Zeitungs- druckerei)	7 722 813	713 931	8 436 744	2,6	8,5
22.23	Druckweiterverarbeitung ..	279 719	18 258	297 977	-0,9	6,1
22.24	Satzherstellung u. Reproduktion	495 621	18 734	514 355	-5,6	3,6
22.25	Sonst. Druckgewerbe	95 430	1 068	96 498	-1,0	1,1
22.3	Vervielf. v. bsp. Ton-, Bild- u. Datenträgern	249 822	181 033	430 855	-3,5	42,0
22.31	Vervielfältigung v. bespielten Tonträgern ..	215 008	175 739	390 747	.	45,0
22.32	Vervielfältigung v. bespielten Bildträgern
22.33	Vervielfältigung v. bespielten Datenträgern
DF	Kokerei, Mineralölverar- beitung, H.v. Brutstoffen	36 040 327	1 030 410	37 070 737	4,5	2,8
23	Kokerei, Mineralölverar- beitung, H.v. Brutstoffen	36 040 327	1 030 410	37 070 737	4,5	2,8
23.10	Kokerei
23.20	Mineralölverarbeitung	35 502 485	974 818	36 477 303	4,7	2,7
23.30	H. u. Verarb. v. Spalt- u. Brutstoffen
D6	Chemische Industrie	41 239 920	31 797 882	73 037 802	-2,9	43,5
24	Chemische Industrie	41 239 920	31 797 882	73 037 802	-2,9	43,5
24.1	H.v. chemischen Grund- stoffen	18 024 240	18 890 370	36 914 610	-5,4	51,2
24.11	H.v. Industriegasen	534 506	21 776	556 282	-4,8	3,9
24.12	H.v. Farbstoffen u. Pigmenten	573 038	738 092	1 311 130	9,7	56,3
24.13	H.v. sonst. anorganischen Grundstoffen u. Chemik. .	2 516 108	1 377 075	3 893 183	6,8	35,4
24.14	H.v. sonst. organischen Grundstoffen u. Chemik. .	7 244 620	6 524 479	13 769 099	-39,7	47,4
24.15	H.v. Düngemitteln u. Stickstoffverbindungen .	415 606	371 241	786 847	5,8	47,2
24.16	H.v. Kunststoff in Pri- märformen	6 713 304	9 836 980	16 550 284	65,7	59,4

1) Klassifikation der Wirtschaftszweige, Ausgabe 1993 (WZ 93).
2) Anteil des Auslandsumsatzes am Gesamtumsatz.

1 Betriebe

1.3 Umsatz und Exportquote
1.3.2 Januar - April 1996
Deutschland

Nr. der Klas- sifika- tion 1)	Wirtschaftsgliederung	Umsatz				Export- quote 2)
		Inland	Ausland	Insgesamt	Veränderung zum Vorjahreszeitraum	
		1 000 DM			%	
24.17	H.v. synthetischem Kaut- schuk in Primärformen ..	27 058	20 727	47 785	-9,8	43,4
24.20	H.v. Schädlingsbekämp- fungs-u. Pflanzenschutzm.	320 256	516 958	837 214	12,8	61,8
24.30	H.v. Anstrichmitteln, Druckfarben u. Kitten ...	3 846 947	1 324 155	5 171 102	-3,2	25,6
24.4	H.v. pharmazeut. Erzeugn. ..	8 521 270	3 873 660	12 394 930	4,6	31,3
24.41	H.v. pharmazeut. Grundstoffen	87 095	114 447	201 542	21,9	56,8
24.42	H.v. pharmazeut. Spezial- itäten u. sonst. Erzeugn. ..	8 434 175	3 759 213	12 193 388	4,4	30,8
24.5	H.v. Seifen, Wasch-, Reini- gungs-u. Körperpflegem. ..	6 033 436	2 072 953	8 106 389	-4,4	25,6
24.51	H.v. Seifen, Wasch-, Reini- gungs-u. Poliermitteln ..	3 110 111	1 233 525	4 343 636	-4,8	28,4
24.52	H.v. Duft-u. Körper- pflegemitteln	2 923 325	839 428	3 762 753	-4,1	22,3
24.6	H.v. sonst. chemischen Erzeugnissen	3 524 767	3 587 868	7 112 635	-1,1	50,4
24.61	H.v. pyrotechnischen Erzeugnissen	183 520	92 031	275 551	1,4	33,4
24.62	H.v. Klebstoffen u. Gelatine	473 326	250 337	723 663	-3,0	34,6
24.63	H.v. etherischen Ölen	145 596	174 042	319 638	-3,7	54,5
24.64	H.v. fotochemischen Erzeugnissen	721 088	954 242	1 675 330	-0,7	57,0
24.65	H.v. unbespielten Ton-, Bild-u. Datenträgern	176 601	374 649	551 250	-4,1	68,0
24.66	H.v. chemischen Erzeug- nissen ang	1 824 636	1 742 567	3 567 203	-0,3	48,9
24.70	H.v. Chemiefasern	969 004	1 531 918	2 500 922	-2,7	61,3
DH	H.v. Gummi-u. Kunststoff- waren	21 088 660	6 904 106	27 992 766	-4,9	24,7
25	H.v. Gummi-u. Kunststoff- waren	21 088 660	6 904 106	27 992 766	-4,9	24,7
25.1	H.v. Gummiwaren	4 972 441	1 961 828	6 934 269	-3,4	28,3
25.11	H.v. Bereifungen	2 026 221	928 631	2 954 852	11,4	31,4
25.12	Runderneuerung v. Bereifungen	106 893	6 936	113 829	-6,9	6,1
25.13	H.v. sonst. Gummiwaren	2 839 327	1 026 261	3 865 588	-12,3	26,6
25.2	H.v. Kunststoffwaren	16 116 219	4 942 278	21 058 497	-5,3	23,5
25.21	H.v. Platten, Folien usw a. Kunststoff	4 638 686	2 357 715	6 996 401	-8,1	33,7
25.22	H.v. Verpackungsmitteln a. Kunststoff	2 167 092	749 039	2 916 131	-4,4	25,7
25.23	H.v. Baubedarfsartikeln a. Kunststoff	3 003 911	285 184	3 289 095	-7,7	8,7
25.24	H.v. sonst. Kunststoff- waren	6 306 530	1 550 340	7 856 870	-2,0	19,7
DI	Glasgewerbe, Keramik, Verarb. v. Steinen u. Erden	15 979 104	3 310 730	19 289 834	-11,5	17,2
26	Glasgewerbe, Keramik, Verarb. v. Steinen u. Erden	15 979 104	3 310 730	19 289 834	-11,5	17,2
26.1	H.u. Verarb. v. Glas	3 446 752	1 404 078	4 850 830	-3,2	29,0

1) Klassifikation der Wirtschaftszweige, Ausgabe 1993 (WZ 93).
2) Anteil des Auslandsumsatzes am Gesamtumsatz.

1 Betriebe
 1.3 Umsatz und Exportquote
 1.3.2 Januar - April 1996
 Deutschland

Nr.der Klas- sifika- tion 1)	Wirtschaftsgliederung	Umsatz				Export- quote 2)
		Inland	Ausland	Insgesamt	Veränderung zum Vorjahreszeitraum	
		1 000 DM			%	
26.11	H.v.Flachglas	225 461	140 604	366 065	-13,5	38,4
26.12	Veredlg.u.Verarb.v. Flachglas	1 283 429	192 046	1 475 475	-3,3	13,0
26.13	H.v.Hohiglas	1 244 355	461 306	1 705 661	-1,5	27,1
26.14	H.v.Glasfaser	301 203	127 088	428 291	-9,0	29,7
26.15	H.,Veredlg.u.Verarb.v. sonst.Glas,techn.Glasw.	392 304	483 034	875 338	1,9	55,2
26.2	Keramik (oh.Ziegelei u. Baukeramik)	1 377 837	869 048	2 246 885	-4,8	38,7
26.21	H.v.keramischen Haus- haltsw.u.Ziergegenst. ..	399 431	184 291	583 722	-7,1	31,6
26.22	H.v.Sanitärkeramik	277 875	60 872	338 747	-12,7	18,0
26.23	H.v.Isolatoren u. Isolierteilen a.Keramik	122 105	78 444	200 549	-0,1	39,1
26.24	H.v.keramischen Erzeugn. f.sonst.techn.Zwecke ...	94 160	87 779	181 939	14,1	48,3
26.25	H.v.keramischen Erzeugnissen ang	97 975	24 564	122 539	-22,9	20,1
26.26	H.v.feuerfesten keramischen Werkstoffen	386 291	433 098	819 389	-0,7	52,9
26.30	H.v.keramischen Wand-u. Bodenfliesen u.-platten	354 682	97 085	451 767	-14,9	21,5
26.40	Ziegelei,H.v.sonst. Baukeramik	817 606	23 275	840 881	-27,4	2,8
26.5	H.v.Zement,Kalk u. gebranntem Gips	1 700 585	133 329	1 833 914	-16,1	7,3
26.51	H.v.Zement	1 230 743	102 099	1 332 842	-19,0	7,7
26.52	H.v.Kalk	272 477	12 757	285 234	-4,8	4,5
26.53	H.v.gebranntem Gips	197 365	18 473	215 838	-10,8	8,6
26.6	H.v.Erzeugnissen a. Beton,Zement u.Gips	6 523 980	119 977	6 643 957	-16,7	1,8
26.61	H.v.Betonerzeugnissen f. d.Bau u.Kalksandsteinen	3 457 219	57 952	3 515 171	-19,3	1,7
26.62	H.v.Gipserzeugnissen f. d.Bau	258 718	5 977	264 695	-0,5	2,3
26.63	H.v.Transportbeton	1 782 870	1 800	1 784 670	-15,6	0,1
26.64	H.v.Mörtel	641 380	34 504	675 884	-8,3	5,1
26.65	H.v.Faserzementwaren	229 752	10 771	240 523	-17,0	4,5
26.66	H.v.Erzeugnissen a. Beton,Zement u.Gips ang	154 041	8 973	163 014	-23,4	5,5
26.70	Be-u.Verarb.v.Natur- steinen ang	361 124	12 996	374 120	-7,8	3,5
26.8	H.v.sonst.Mineral- erzeugnissen	1 396 538	650 942	2 047 480	-5,6	31,8
26.81	H.v.Mühl-,Polier-u.ä. Steinen,Schleifwerkzeug.	369 719	252 730	622 449	-4,4	40,6
26.82	H.v.Mineraler- zeugnissen ang	1 026 819	398 212	1 425 031	-6,2	27,9
DJ	Metallerzg.u.-bearb., H.v.Metallerzeugnissen .	52 260 335	18 326 278	70 586 613	-5,1	26,0
27	Metallerzg.u.-bearbeitung.	20 794 308	11 035 382	31 829 690	-8,2	34,7
27.10	Erzeugung v.Roh Eisen, Stahl,Ferroleq.(EGKS) ..	7 683 074	3 900 704	11 583 778	-13,4	33,7

1) Klassifikation der Wirtschaftszweige, Ausgabe 1993 (WZ 93).
 2) Anteil des Auslandsumsatzes am Gesamtumsatz.

1 Betriebe
1.3 Umsatz und Exportquote
1.3.2 Januar - April 1996
Deutschland

Nr.der Klas- sifika- tion 1)	Wirtschaftsgliederung	Umsatz				Export- quote 2)
		Inland	Ausland	Insgesamt	Veränderung zum Vorjahreszeitraum	
		1 000 DM			%	
27.2	H.v.Rohren	1 946 701	1 180 149	3 126 850	.	37,7
27.21	H.v.Rohren u.Rohrstücken a.Gußeisen	328 433	103 120	431 553	.	23,9
27.22	H.v.Stahlrohren u.Rohr- stücken a. Eisen u.Stahl	1 618 268	1 077 029	2 695 297	-0,5	40,0
27.3	Sonst.erste Bearb.v.Ei- sen, Stahl, H.v.Ferroleg.	2 019 879	938 288	2 958 167	-4,8	31,7
27.31	H.v.Blankstahl	297 245	89 645	386 890	-17,3	23,2
27.32	H.v.Kaltband unter 500 mm Breite	804 333	489 107	1 293 440	-1,0	37,8
27.33	H.v.Kaltprofilen	143 387	19 243	162 630	2,9	11,8
27.34	H.v.gezogenem Draht	597 843	212 547	810 390	-23,8	26,2
27.35	Erste Bearb.v.Eisen u. Stahl ang, H.v.Ferroleg.	177 071	127 746	304 817	174,5	41,9
27.4	Erzeugung u.erste Bearb. v.NE-Metallen	5 920 640	4 158 903	10 079 543	-6,3	41,3
27.41	Erzeugung u.erste Bearb. v.Edelmetallen	269 752	151 918	421 670	-4,2	36,0
27.42	Erzeugung u.erste Bearb. v.Aluminium	3 180 607	2 176 469	5 357 076	-6,0	40,6
27.43	Erzeugung u.erste Bearb. v.Blei, Zink u.Zinn	378 543	98 294	476 837	2,1	20,6
27.44	Erzeugung u.erste Bearb. v.Kupfer	1 920 744	1 516 941	3 437 685	-8,3	44,1
27.45	Erzeugung u.erste Bearb. v.sonst.NE-Metallen	170 994	215 281	386 275	-2,6	55,7
27.5	Gießereiindustrie	3 224 014	857 338	4 081 352	.	21,0
27.51	Eisengießerei	1 421 407	501 453	1 922 860	.	26,1
27.52	Stahlgießerei	373 033	110 482	483 515	-4,9	22,9
27.53	Leichtmetallgießerei	1 178 241	210 938	1 389 179	-2,1	15,2
27.54	Buntmetallgießerei	251 333	34 465	285 798	-13,5	12,1
28	H.v.Metallerzeugnissen ...	31 466 027	7 290 896	38 756 923	-2,3	18,8
28.1	Stahl-u.Leichtmetallbau ..	7 439 499	720 182	8 159 681	-6,6	8,8
28.11	H.v.Stahl-u.Leicht- metallkonstruktionen ...	5 873 759	601 532	6 475 291	-6,4	9,3
28.12	H.v.Ausbauelementen a. Stahl u.Leichtmetall ...	1 565 740	118 650	1 684 390	-7,1	7,0
28.2	Kessel-u.Behälterbau (oh.H.v.Dampfkesseln) ..	2 028 333	309 523	2 337 856	-3,1	13,2
28.21	H.v.Tanks u.Sammel- behältern	720 075	123 231	843 306	7,6	14,6
28.22	H.v.Zentralheizungs- Heizkörpern u.-kesseln .	1 308 258	186 292	1 494 550	-8,2	12,5
28.30	H.v.Dampfkesseln (oh. Zentralheizungskessel) .	2 104 744	254 639	2 359 383	7,1	10,8
28.40	H.v.Schmiede-, Press-, Zieh-, Stanzteilen u.ä. .	3 937 027	1 016 991	4 954 018	-0,7	20,5
28.5	Oberfläch.veredlg., Wär- mebehandlg., Mechanik ang	2 879 814	381 334	3 261 148	4,2	11,7
28.51	Oberfläch.veredlg.u. Wärmebehandlung	1 414 917	227 937	1 642 854	-2,5	13,9
28.52	Mechanik ang	1 464 897	153 397	1 618 294	12,0	9,5

1) Klassifikation der Wirtschaftszweige, Ausgabe 1993 (WZ 93).
2) Anteil des Auslandsumsatzes am Gesamtumsatz.

1 Betriebe

1.3 Umsatz und Exportquote
1.3.2 Januar - April 1996
Deutschland

Nr.der Klas- sifika- tion 1)	Wirtschaftsgliederung	Umsatz				Export- quote 2)
		Inland	Ausland	Insgesamt	Veränderung zum Vorjahreszeitraum	
		1 000 DM			%	
28.6	H.v.Schneidw.,Werkzeug., Schlössern u.Beschlägen	4 963 717	2 229 193	7 192 910	-2,0	31,0
28.61	H.v.Schneidwaren u. Bestecken	328 951	266 783	595 734	14,2	44,8
28.62	H.v.Werkzeugen	2 216 065	1 094 972	3 311 037	2,7	33,1
28.63	H.v.Schlössern u. Beschlägen	2 418 701	867 438	3 286 139	-8,5	26,4
28.7	H.v.sonst.EBM-Waren	8 112 893	2 379 034	10 491 927	-3,6	22,7
28.71	H.v.Behältern a.Eisen u. Stahl	232 634	96 407	329 041	3,4	29,3
28.72	H.v.Verpackungen u. Verschlüssen a.Metall ..	1 273 710	422 397	1 696 107	4,3	24,9
28.73	H.v.Drahtwaren	764 855	281 633	1 046 488	-12,1	26,9
28.74	H.v.Schrauben,Nieten, Ketten u.Federn	1 999 839	707 006	2 706 845	-1,3	26,1
28.75	H.v.EBM-Waren ang	3 841 855	871 591	4 713 446	-5,8	18,5
DK	Maschinenbau	45 197 733	33 611 180	78 808 913	5,4	42,7
29	Maschinenbau	45 197 733	33 611 180	78 808 913	5,4	42,7
29.1	H.v.Masch.f.d.Erzeugung u.Nutzung v.mech.Energie	11 968 609	8 247 731	20 216 340	2,6	40,8
29.11	H.v.Verbrenn.mot.u.Turb. (oh.Sträßenfahrz.u.ä.)	1 684 158	2 036 746	3 720 904	-11,8	54,7
29.12	H.v.Pumpen u. Kompressoren	3 046 108	2 277 494	5 323 602	12,1	42,8
29.13	H.v.Armaturen	3 522 811	1 602 914	5 125 725	-0,7	31,3
29.14	H.v.Lagern,Getrieben, Zahnradern,Antriebslem.	3 715 532	2 330 577	6 046 109	8,7	38,6
29.2	H.v.sonst.Maschinen f. unspezifische Verwendung	11 443 102	6 234 405	17 677 507	5,8	35,3
29.21	H.v.Öfen u.Brennern	588 215	353 924	942 139	-1,9	37,6
29.22	H.v.Hebezeugen u. Fördermitteln	3 917 846	1 677 772	5 595 618	3,0	30,0
29.23	H.v.kälte-u.lufttechn. Erzeugn.f.gewerbl.Zwecke	2 823 683	1 037 670	3 861 353	9,7	26,9
29.24	H.v.Maschinen f.unspezi- fische Verwendung ang ..	4 113 358	3 165 039	7 278 397	7,0	43,5
29.3	H.v.land-u.forstw. Maschinen	1 840 083	1 957 728	3 797 811	8,5	51,6
29.31	H.v.Ackerschleppern	580 947	966 254	1 547 201	.	62,5
29.32	H.v.sonst.land-u. forstw.Maschinen	1 259 136	991 474	2 250 610	.	44,1
29.40	H.v.Werkzeugmaschinen	4 569 752	4 079 829	8 649 581	3,6	47,2
29.5	H.v.Masch.f.sonst.best. Wirtschaftszweige	9 595 062	10 592 111	20 187 173	9,1	52,5
29.51	H.v.Masch.f.Metallerzeu- gung,Walzwerkseintr.usw .	311 949	260 482	572 431	-1,1	45,5
29.52	H.v.Bergwerks-,Bau-u. Baustoffmaschinen	1 990 474	1 708 696	3 699 170	-5,1	46,2
29.53	H.v.Masch.f.Ernährungs- gewerbe u.Tabakverarb. .	842 948	1 132 851	1 975 799	11,5	57,3
29.54	H.v.Masch.f.d.Textil-, Bekleidg.-u.Ledergewerbe	871 672	2 439 885	3 311 557	-1,9	73,7
29.55	H.v.Masch.f.d.Papier- gewerbe	436 421	751 711	1 188 132	41,7	63,3

1) Klassifikation der Wirtschaftszweige, Ausgabe 1993 (WZ 93).
2) Anteil des Auslandsumsatzes am Gesamtumsatz.

1 Betriebe

1.3 Umsatz und Exportquote
1.3.2 Januar - April 1996
Deutschland

Nr.der Klas- sifika- tion 1)	Wirtschaftsgliederung	Umsatz				Export- quote 2)
		Inland	Ausland	Insgesamt	Veränderung zum Vorjahreszeitraum	
		1 000 DM			%	
29.56	H.v.Masch.f.best.Wirt- schaftszweige ang	5 141 598	4 298 486	9 440 084	17,5	45,5
29.60	H.v.Waffen u.Munition	371 036	187 595	558 631	-9,5	33,6
29.7	H.v.Haushaltsgeräten ang .	5 410 089	2 311 781	7 721 870	4,7	29,9
29.71	H.v.elektrischen Haushaltsgeräten	4 775 479	2 046 620	6 822 099	4,9	30,0
29.72	H.v.nichtelektrischen Heiz-,Koch-u.ä.Gerät.ang	634 610	265 161	899 771	2,8	29,5
DL	H.v.Büromasch.,Dv-Gerät. u.-einr.;Elektrotech.usw	49 953 640	28 607 572	78 561 212	3,3	36,4
30.0	H.v.Büromasch.,Dv-Gerät. u.-einr.	5 386 928	3 688 557	9 075 485	5,5	40,6
30.01	H.v.Büromaschinen	374 678	459 075	833 753	-12,3	55,1
30.02	H.v.Dv-Gerät.u.-einr.	5 012 250	3 229 482	8 241 732	7,7	39,2
31	H.v.Geräten d.Elektriz. erzg.,-verteilung u.ä. .	27 121 817	14 202 321	41 324 138	2,5	34,4
31.10	H.v.Elektromotoren,Gene- ratoren,Transformatoren	3 310 275	1 541 275	4 851 550	-5,3	31,8
31.20	H.v.Elektriz.vertlg.-u. -schalteinrichtungen ...	14 338 813	8 638 802	23 037 615	4,8	37,8
31.30	H.v.isol.Elektrokabeln, -leitungen u.-drähten ..	1 549 419	656 433	2 205 852	0,7	29,8
31.40	H.v.Akkumulatoren u. Batterien	539 328	326 386	865 714	-2,2	37,7
31.50	H.v.elektrischen Lampen u.Leuchten	2 018 915	949 211	2 968 126	-4,1	32,0
31.6	H.v.elekt.r.Ausrüstg.ang ..	5 365 067	2 030 214	7 395 281	5,5	27,5
31.61	H.v.elekt.r.Ausrüstg.f. Motoren u.Fahrzeuge ang	3 347 165	1 304 928	4 652 093	5,2	28,1
31.62	H.v.sonst.elekt.r. Ausrüstg.ang	2 017 902	725 286	2 743 188	6,0	26,4
32	Rundfunk-,Fernseh-u. Nachrichtentechnik	7 450 921	4 605 072	12 055 993	1,4	38,2
32.10	H.v.elektronischen Bauelementen	2 142 840	1 866 414	4 009 254	18,8	46,6
32.20	H.v.nachrichtentechni- schen Geräten u.Einr. ..	2 570 457	1 046 080	3 616 537	9,8	28,9
32.30	H.v.Rundfunk-,Fernseh-, phono-,videotechn.Gerät.	2 737 624	1 692 578	4 430 202	-15,2	38,2
33	Medizin-,Mess-,Steuer- u.Regelungstechnik,Optik	9 993 974	6 111 622	16 105 596	5,6	38,0
33.10	H.v.med.Geräten u.ortho- pädischen Vorrichtungen	3 351 286	2 262 235	5 613 521	9,6	40,3
33.20	H.v.Meß-,Kontroll-, Navig.-u.ä.Instr.u.Vorr.	4 506 900	2 480 723	6 987 623	-0,3	35,5
33.30	H.v.industriellen Prozeß-Steuerungsanlg. .	458 660	80 059	538 719	20,8	14,9
33.40	H.v.optischen u. fotografischen Geräten .	1 405 917	1 124 563	2 530 480	15,2	44,4
33.50	H.v.Uhren	271 211	164 042	435 253	-9,4	37,7
DM	Fahrzeugbau	54 665 064	50 147 041	104 812 105	5,7	47,8
34	H.v.Kraftwagen u. Kraftwagenteilen	48 633 320	47 024 627	95 657 947	7,6	49,2

1) Klassifikation der Wirtschaftszweige, Ausgabe 1993 (WZ 93).
2) Anteil des Auslandsumsatzes am Gesamtumsatz.

1 Betriebe
1.3 Umsatz und Exportquote
1.3.2 Januar - April 1996
Deutschland

Nr. der Klas- sifika- tion 1)	Wirtschaftsgliederung	Umsatz				Export- quote 2)
		Inland	Ausland	Insgesamt	Veränderung zum Vorjahreszeitraum	
		1 000 DM			%	
34.10	H.v.Kraftwagen u. Kraftwagenmotoren	33 671 729	39 663 196	73 334 925	10,1	54,1
34.20	H.v.Karosserien, Aufbauten u.Anhängern ..	2 418 832	850 174	3 269 006	-5,9	26,0
34.30	H.v.Teilen u.ä.f.Kraft- wagen u.deren Motoren ..	12 542 759	6 511 257	19 054 016	1,0	34,2
35	Sonst.Fahrzeugbau	6 031 744	3 122 414	9 154 158	-10,4	34,1
35.1	Schiffbau	2 283 451	312 287	2 595 738	-22,5	12,0
35.11	Schiffbau (oh.Boots-u. Yachtbau)	1 566 324	265 161	1 831 485	-43,7	14,5
35.12	Boots- u.Yachtbau	717 127	47 126	764 253	668,5	6,2
35.20	Schienenfahrzeugbau	1 112 351	427 302	1 539 653	-13,5	27,8
35.30	Luft-u.Raumfahrzeugbau ...	1 591 658	2 242 861	3 834 519	0,9	58,5
35.4	H.v.Krafträdern,Fahrrä- dern u.Behindertenfahrz.	938 968	93 364	1 032 332	-8,4	9,0
35.41	H.v.Krafträdern	355 570	12 181	367 751	9,2	3,3
35.42	H.v.Fahrrädern	441 260	58 773	500 033	-23,1	11,8
35.43	H.v.Behinderten- fahrzeugen	142 138	22 410	164 548	16,9	13,6
35.50	Fahrzeugbau ang	105 316	46 600	151 916	-0,3	30,7
DN	H.v.Möbeln,Schmuck,Mu- sikinstr.usw,Recycling .	16 111 704	3 133 735	19 245 439	-0,6	16,3
36	H.v.Möbeln,Schmuck, Musikinstr.,Sportger.usw	15 526 473	3 035 116	18 561 589	-1,0	16,4
36.1	H.v.Möbeln	12 796 362	1 769 964	14 566 326	-1,2	12,2
36.11	H.v.Sitzmöbeln	3 708 032	573 042	4 281 074	1,7	13,4
36.12	H.v.Büro-u.Ladenmöbeln ...	1 565 168	188 313	1 753 481	-5,5	10,7
36.13	H.v.Küchenmöbeln	2 294 189	324 833	2 619 022	-2,2	12,4
36.14	H.v.sonst.Möbeln	4 716 571	648 052	5 364 623	-1,3	12,1
36.15	H.v.Matratzen	512 402	35 724	548 126	-1,5	6,5
36.2	H.v.Schmuck u.ä. Erzeugnissen	317 215	126 710	443 925	-3,2	28,5
36.21	Prägen v.Münzen u. Medaillen	11 856	2 121	13 977	-15,8	15,2
36.22	H.v.Schmuck,Gold-u. Silberschmiedewaren	305 359	124 589	429 948	-2,7	29,0
36.30	H.v.Musikinstrumenten	128 770	106 281	235 051	9,6	45,2
36.40	H.v.Sportgeräten	232 307	108 884	341 191	-5,9	31,9
36.50	H.v.Spielwaren	795 088	212 834	1 007 922	4,8	21,1
36.6	H.v.sonst.Erzeugnissen ...	1 256 731	710 443	1 967 174	-2,3	36,1
36.61	H.v.Phantasieschmuck	35 734	17 840	53 574	-21,0	33,3
36.62	H.v.Besen u.Bürsten	226 704	124 973	351 677	-8,1	35,5
36.63	H.v.Erzeugnissen ang	994 293	567 630	1 561 923	-0,1	36,3
37	Recycling	585 231	98 619	683 850	9,8	14,4
37.10	Recycling v.Schrott	324 240	80 076	404 316	4,6	19,8
37.20	Recycling v.nichtmetall. Altmat.u.Reststoffen ...	260 991	18 543	279 534	18,2	6,6

1) Klassifikation der Wirtschaftszweige, Ausgabe 1993 (WZ 93).
2) Anteil des Auslandsumsatzes am Gesamtumsatz.

1 Betriebe
1.4 Strombilanz
1.4.1 Im April 1996
Deutschland
1 000 kWh

Land Hauptgruppen	Stromverbrauch insgesamt	Eigenerzeugung		Fremdbezug		Abgabe	
		aus Wasser- kraft	aus Kohle u. a.	aus öffentl. Netz	von anderen Betrieben	an öffentl. Netz	an andere Betriebe
Baden-Württemberg	1 918 497	17 835	287 679	1 609 713	46 173	14 915	27 988
Bayern	2 165 943	62 037	191 897	1 895 539	76 393	15 320	44 603
Berlin	181 373	-	•	175 508	3 863	•	897
Brandenburg	534 256	-	478 760	314 249	45 789	244 283	60 259
Bremen	181 189	-	•	162 472	23 894	•	16 595
Hamburg	432 784	-	47 083	389 741	7 444	4 341	7 143
Hessen	934 394	416	177 137	752 831	38 145	8 016	26 119
Mecklenburg-Vorpommern	76 193	43	9 297	66 456	1 538	117	1 024
Niedersachsen	1 716 486	2 408	291 805	1 431 196	60 715	15 460	54 178
Nordrhein-Westfalen	6 175 950	2 535	2 652 107	4 746 082	595 520	1 315 388	504 906
Rheinland-Pfalz	1 087 943	201	245 747	840 568	14 592	3 164	10 001
Saarland	338 525	190	27 414	311 636	8 109	541	8 283
Sachsen	440 588	3 377	99 112	383 209	33 116	43 313	34 913
Sachsen-Anhalt	446 605	504	155 960	320 675	66 783	85 245	12 072
Schleswig-Holstein	310 617	-	27 680	283 633	17 521	1 075	17 142
Thüringen	241 681	474	26 489	205 179	23 258	3 985	9 734
Deutschland	17 183 024	90 020	4 733 115	13 888 687	1 062 853	1 755 794	835 857
Früheres Bundesgebiet	15 417 051	85 622	3 963 497	12 572 942	891 083	1 378 851	717 242
Neue Länder und Berlin-Ost	1 765 973	4 398	769 618	1 315 745	171 770	376 943	118 615
Vorleistungsgüterproduzenten							
Deutschland	13 829 156	86 837	4 496 170	10 776 872	989 777	1 735 938	784 562
Früheres Bundesgebiet	12 371 886	82 985	3 750 657	9 733 861	840 703	1 364 611	671 709
Neue Länder und Berlin-Ost	1 457 270	3 852	745 513	1 043 011	149 074	371 327	112 853
Investitionsgüterproduzenten							
Deutschland	1 788 385	719	53 434	1 712 930	49 493	1 444	26 747
Früheres Bundesgebiet	1 644 518	691	50 639	1 586 519	29 737	583	22 485
Neue Länder und Berlin-Ost	143 867	28	2 795	126 411	19 756	861	4 262
Gebrauchsgüterproduzenten							
Deutschland	229 740	141	4 313	221 973	4 397	379	705
Früheres Bundesgebiet	212 623	96	4 313	205 560	3 629	359	616
Neue Länder und Berlin-Ost	17 117	45	-	16 413	768	20	89
Verbrauchsgüterproduzenten							
Deutschland	1 335 743	2 323	179 198	1 176 912	19 186	18 033	23 843
Früheres Bundesgebiet	1 188 024	1 850	157 888	1 047 002	17 014	13 298	22 432
Neue Länder und Berlin-Ost	147 719	473	21 310	129 910	2 172	4 735	1 411

1 Betriebe
1.4 Strombilanz
1.4.1 Im April 1996
Deutschland
1 000 kwh

Nr. der Klas- sifika- tion 1)	Wirtschaftsgliederung	Stromverbrauch insgesamt	Eigenerzeugung		Fremdbezug		Abgabe	
			aus Wasser- kraft	aus Kohle u. a.	aus öffentl. Netz	von anderen Betrieben	an öffentl. Netz	an andere Betriebe
C	Bergbau u. Gew.v. Steinen u. Erden	1 290 673	2 317	1 893 838	932 000	142 168	1 480 896	198 754
CA	Kohlenbergbau, Torfgew., Gew.v. Erdöl u. Erdgas usw	1 075 882	202	1 837 119	773 951	133 578	1 473 690	195 278
10	Kohlenbergbau, Torf- gewinnung	1 032 631	202	1 824 470	742 628	133 578	1 473 129	195 118
10.10	Steinkohlenbergbau u. -brikettherstellung	503 929	202	1 303 176	336 587	29 356	1 133 840	31 552
10.20	Braunkohlenbergbau u. -brikettherstellung	526 591	-	521 294	403 930	104 222	339 289	163 566
10.30	Torfgewinnung u. -veredlung	2 111	-	-	2 111	-	-	-
11	Gew.v. Erdöl u. Erdgas Erbrg. verb. Dienstleistg.	43 251	-	12 649	31 323	-	561	160
11.10	Gew.v. Erdöl u. Erdgas
11.20	Erbrg.v. Dienstleistg. bei d. Gew.v. Erdöl u. Erdgas
12.00	Bergbau a. Uran-u. Thoriumerze	-	-	-	-	-	-	-
CB	Erzbergbau, Gew.v. Steinen u. Erden, sonst. Bergbau ..	214 791	2 115	56 719	158 049	8 590	7 206	3 476
13	Erzbergbau	-	-	-	-	-	-	-
13.10	Eisenerzbergbau	-	-	-	-	-	-	-
13.20	NE-Metallerzbergbau (oh. Uran-u. Thoriumerze)	-	-	-	-	-	-	-
14	Gew.v. Steinen u. Erden, sonst. Bergbau	214 791	2 115	56 719	158 049	8 590	7 206	3 476
14.1	Gew.v. Natursteinen	20 097	-	110	19 988	1	-	2
14.11	Gew.v. Naturwerksteinen u. Natursteinen ang
14.12	Gew.v. Kalk, Dolom., Gips- u. Anhydritstein, Kreide .	18 673	-	70	18 605	-	-	2
14.13	Gew.v. Schiefer
14.2	Gew.v. Kies, Sand, Ton u. Kaolin	106 464	69	4 039	101 227	1 806	356	321
14.21	Gew.v. Kies u. Sand	94 953	69	3 750	89 848	1 711	356	69
14.22	Gew.v. Ton u. Kaolin	11 511	-	289	11 379	95	-	252
14.30	Bergbau a. chemische u. Düngemittelminerale ..	65 268	568	51 640	19 875	2 829	6 775	2 869
14.40	Gew.v. Salz	20 763	1 070	842	15 256	3 954	75	284
14.50	Gew.v. Steinen u. Erden ang, sonst. Bergbau	2 199	408	88	1 703	-	-	-
D	Verarbeitendes Gewerbe ...	15 892 351	87 703	2 839 277	12 956 687	920 685	274 898	637 103
DA	Ernährungsgewerbe u. Tabakverarbeitung	962 640	6 561	118 355	867 621	7 421	18 616	18 702
15	Ernährungsgewerbe	943 598	6 561	118 126	848 770	7 421	18 616	18 664
15.1	Schlachten u. Fleisch- verarbeitung	141 157	-	6 805	134 016	553	17	200
15.11	Schlachten(oh. Schlachten v. Geflügel)	36 553	-	3 584	32 953	138	-	122
15.12	Schlachten v. Geflügel	14 267	-	533	13 808	-	-	74
15.13	Fleischverarbeitung	90 337	-	2 688	87 255	415	17	4

1) Klassifikation der Wirtschaftszweige, Ausgabe 1993 (WZ 93).

1 Betriebe

1.4 Strombilanz
1.4.1 Im April 1996
Deutschland
1 000 kWh

Nr. der Klas- sifika- tion 1)	Wirtschaftsgliederung	Stromverbrauch insgesamt	Eigenerzeugung		Fremdbezug		Abgabe	
			aus Wasser- kraft	aus Kohle u. a.	aus öffentl. Netz	von anderen Betrieben	an öffentl. Netz	an andere Betriebe
15.20	Fischverarbeitung	11 036	-	-	9 023	2 016	-	3
15.3	Obst-u.Gemüsever- arbeitung	45 776	-	1 663	44 079	189	7	148
15.31	Verarb.v.Kartoffeln	16 165	-	1 400	14 768	148	7	144
15.32	H.v.Frucht-u.Gemüse- säften	10 426	-	248	10 137	41	-	-
15.33	Verarb.v.Obst u. Gemüse ang	19 185	-	15	19 174	-	-	4
15.4	H.v.pflanzlichen u. tierischen Ölen u.Fetten	43 643	-	20 953	41 299	7	3 973	14 643
15.41	H.v.rohen Ölen u.Fetten ..	23 382	-	14 468	23 773	7	1 236	13 630
15.42	H.v.raffinierten Ölen u. Fetten	9 418	-	5 850	6 306	-	2 690	48
15.43	H.v.Margarine u.ä. Nahrungsfetten	10 843	-	635	11 220	-	47	965
15.5	Milchverarbeitung	163 506	39	10 248	155 215	1 020	977	2 039
15.51	Milchverarbeitung (oh.H.v.Speiseeis)	149 185	39	10 248	140 894	1 020	977	2 039
15.52	H.v.Speiseeis	14 321	-	-	14 321	-	-	-
15.6	Mehl-u.Schäl- u. H.v. Stärke u.Stärkeerzeugn.	80 072	4 783	22 507	54 868	1 207	3 255	38
15.61	Mehl-u.Schäl- u. H.v. Stärke u.Stärkeerzeugn.	43 857	4 761	267	41 159	952	3 244	38
15.62	H.v.Stärke u.Stärke- erzeugnissen	36 215	22	22 240	13 709	255	11	-
15.7	H.v.Futtermitteln	57 927	487	2 044	55 922	103	325	304
15.71	H.v.Futtermitteln f. Nutztiere	50 038	487	2 044	48 033	103	325	304
15.72	H.v.Futtermitteln f. sonst.Tiere	7 889	-	-	7 889	-	-	-
15.8	Sonst.Ernährungsgewerbe (oh.Getränkherstellung)	246 328	886	43 171	208 995	1 540	7 434	830
15.81	H.v.Backwaren (oh.Dauer- backwaren)	56 940	63	232	56 057	674	14	72
15.82	H.v.Dauerbackwaren	22 808	-	-	22 814	-	-	6
15.83	Zuckerindustrie	40 181	131	32 958	12 804	-	5 704	8
15.84	H.v.Süßwaren(oh.Dauer- backwaren)	58 154	135	19	58 079	125	-	204
15.85	H.v.Teigwaren	7 360	390	93	7 031	-	154	-
15.86	Verarb.v.Kaffee u.Tee, H.v.Kaffee-Ersatz	26 251	-	3 924	22 436	172	281	-
15.87	H.v.Würzen u.Soßen	9 007	-	884	8 132	4	13	-
15.88	H.v.homogenisierten u. diätetischen Nahrungsm.	5 386	-	438	4 948	-	-	-
15.89	H.v.sonst.Nahrungsmit- teln (oh.Getränke)	20 241	167	4 623	16 694	565	1 268	540
15.9	Getränkherstellung	154 153	366	10 735	145 353	786	2 628	459
15.91	H.v.Spirituosen	3 396	-	-	3 324	111	-	39
15.92	Alkoholbrennerei	678	-	916	326	-	564	-
15.93	H.v.Wein a.frischen Trauben	2 623	-	-	2 635	-	-	12
15.94	H.v.Appelwein u.sonst. Fruchtweinen	566	-	-	566	-	-	-

1) Klassifikation der Wirtschaftszweige, Ausgabe 1993 (WZ 93).

1 Betriebe
1.4 Strombilanz
1.4.1 Im April 1996
Deutschland
1 000 kwh

Nr.der Klas- sifika- tion 1)	Wirtschaftsgliederung	Stromverbrauch insgesamt	Eigenerzeugung		Fremdbezug		Abgabe	
			aus Wasser- kraft	aus Kohle u. a.	aus öffentl. Netz	von anderen Betrieben	an öffentl. Netz	an andere Betriebe
15.95	H.v.Wermutwein u.sonst. aromatisierten Weinen ..	94	-	-	94	-	-	-
15.96	H.v.Bier	101 026	344	5 711	96 634	121	1 560	224
15.97	H.v.Malz	11 369	-	3 759	8 121	-	493	18
15.98	Mineralbrunnen,H.v. Erfrischungsgetränken ..	34 401	22	349	33 653	554	11	166
16.00	Tabakverarbeitung	19 042	-	229	18 851	-	-	38
DB	Textil-u.Bekleidungs- gewerbe	325 757	6 878	19 878	295 463	12 595	4 189	4 868
17	Textilgewerbe	303 563	6 813	19 085	273 663	12 379	4 140	4 237
17.1	Spinnstoffaufbereitung u.Spinnerei	84 651	2 648	5 019	74 755	5 173	1 152	1 792
17.11	Baumwollaufbereitung u. -spinnerei	53 958	1 103	65	50 177	4 518	337	1 568
17.12	Wollaufbereitung u. Streichgarnspinnerei ...	3 099	139	-	3 082	51	-	173
17.13	Wollaufbereitung u. Kammgarnspinnerei	17 951	28	4 855	13 114	-	-	46
17.14	Flachsaufbereitung u. -spinnerei	675	842	99	170	-	436	-
17.15	Zwirnen u.Texturieren v. Filamentgarnen usw	1 978	42	-	1 349	592	-	5
17.16	Nähgarnfertigung	6 865	494	-	6 738	12	379	-
17.17	Sonst.Spinnstoffaufbe- reitung u.Spinnerei	125	-	-	125	-	-	-
17.2	Weberei	86 258	3 498	2 739	81 136	634	1 222	527
17.21	Baumwollweberei	53 074	3 342	2 568	48 190	620	1 206	440
17.22	Streichgarnweberei	1 351	36	171	1 144	-	-	-
17.23	Kammgarnweberei	9 650	-	-	9 723	14	-	87
17.24	Seiden-u.Filamentgarn- weberei	18 023	120	-	17 919	-	16	-
17.25	Sonst.Weberei	4 160	-	-	4 160	-	-	-
17.30	Textilveredlung	39 435	214	8 961	29 931	1 566	1 161	76
17.40	H.v.konfektion,Textil- waren (oh.Bekleidung) ..	13 946	89	-	14 197	46	8	378
17.5	Sonst.Textilgewerbe (oh.H.v.Maschenware) ...	60 506	334	2 366	54 803	4 951	595	1 353
17.51	H.v.Teppichen	16 087	39	340	14 051	1 684	24	3
17.52	H.v.Seilerwaren	1 003	-	-	1 003	-	-	-
17.53	H.v.Vliesstoff,Erzeugn. daraus (oh.Bekleidung) .	18 842	-	-	16 474	2 390	-	22
17.54	Textilgewerbe ang	24 574	295	2 026	23 275	877	571	1 328
17.60	H.v.gewirktem u. gestricktem Stoff	6 890	30	-	6 888	-	2	26
17.7	H.v.gewirkten u.ge- strickten Fertigerzeugn.	11 877	-	-	11 953	9	-	85
17.71	H.v.Strumpfwaren	8 416	-	-	8 416	-	-	-
17.72	H.v.Pullovern,Strick- jacken u.ä.	3 461	-	-	3 537	9	-	85

1) Klassifikation der Wirtschaftszweige, Ausgabe 1993 (WZ 93).

1 Betriebe
1.4 Strombilanz
1.4.1 Im April 1996
Deutschland
1 000 kwh

Nr.der Klas- sifika- tion 1)	Wirtschaftsgliederung	Stromverbrauch insgesamt	Eigenerzeugung		Fremdbezug		Abgabe	
			aus Wasser- kraft	aus Kohle u. a.	aus öffentl. Netz	von anderen Betrieben	an öffentl. Netz	an andere Betriebe
18	Bekleidungsgewerbe	22 194	65	793	21 800	216	49	631
18.10	H.v.Lederbekleidung	107	-	-	107	-	-	-
18.2	H.v.Bekleidung (oh. Lederbekleidung)	21 787	65	774	21 492	136	49	631
18.21	H.v.Arbeits-u.Berufs- bekleidung	764	-	-	761	3	-	-
18.22	H.v.Oberbekleidg.(oh.Ar- beits-u.Berufsbekleidg.)	11 646	-	-	11 569	86	-	9
18.23	H.v.Wäsche	6 780	7	774	6 600	39	18	622
18.24	H.v.sonst.Bekleidg.u. Bekleidungszubehör	2 597	58	-	2 562	8	31	-
18.30	Zurichtung u.Färben v. Fellen,H.v.Pelzwaren ...	300	-	19	201	80	-	-
DC	Ledergewerbe	17 763	290	383	18 368	218	-	1 496
19	Ledergewerbe	17 763	290	383	18 368	218	-	1 496
19.10	Ledererzeugung	6 765	290	248	6 399	206	-	378
19.20	Lederverarb.(oh.H.v.Le- derbekleidung u.Schuhen)	2 076	-	135	3 053	6	-	1 118
19.30	H.v.Schuhen	8 922	-	-	8 916	6	-	-
DD	Holzgewerbe (oh.H.v. Möbeln)	244 001	2 766	31 475	212 315	5 974	7 995	534
20	Holzgewerbe (oh.H.v. Möbeln)	244 001	2 766	31 475	212 315	5 974	7 995	534
20.10	Säge-,Hobel-u.Holz- imprägnierwerke	47 416	1 894	6 411	42 472	483	3 763	81
20.20	Furnier-,Sperrh.-,Holz- faserpl.-u.-spanpl.Werke	137 796	716	19 160	116 647	4 292	2 772	247
20.30	H.v.Konstr.-,Fertigb.t., Ausbauelement.u.ä.a.Holz	43 957	119	5 179	39 089	1 079	1 391	118
20.40	H.v.Verpackungsmitteln u.Lagerbehältern a.Holz	3 600	37	209	3 387	120	65	88
20.5	H.v.Holzwaren ang,Kork-, Flecht-u.Korbwaren	11 232	-	516	10 720	-	4	-
20.51	H.v.Holzwaren ang, Veredlg.v.Holzwaren	11 067	-	516	10 555	-	4	-
20.52	H.v.Kork-,Flecht-u. Korbwaren	165	-	-	165	-	-	-
DE	Papier-,Verlags-u. Druckgewerbe	1 483 477	14 094	455 695	976 106	72 066	12 626	21 858
21	Papiergewerbe	1 265 971	14 032	453 936	764 604	65 896	12 597	19 900
21.1	H.v.Holzstoff,Zellstoff, Papier,Karton u.Pappe ..	1 006 014	11 572	403 416	563 328	56 755	9 382	19 675
21.11	H.v.Holzstoff u. Zellstoff	23 621	-	10 058	9 255	4 700	389	3
21.12	H.v.Papier,Karton u. Pappe	982 393	11 572	393 358	554 073	52 055	8 933	19 672
21.2	Papier-,Karton-u.Pappe- verarbeitung	259 957	2 460	50 520	201 276	9 141	3 215	225
21.21	H.v.Wellpapier u.-pappe, Verpackungsmitteln	88 255	1 474	22 730	65 708	1 030	2 487	200
21.22	H.v.Haushalts-u.Hygiene- art.a.Zellstoff u.Papier	124 649	545	25 358	93 438	5 393	80	5
21.23	H.v.Schreibwaren,Büro- bedarf a.Papier u.Pappe	13 235	164	-	13 049	81	59	-

1) Klassifikation der Wirtschaftszweige, Ausgabe 1993 (WZ 93).

1 Betriebe
1.4 Strombilanz
1.4.1 Im April 1996
Deutschland
1 000 kwh

Nr.der Klas- sifika- tion 1)	Wirtschaftsgliederung	Stromverbrauch insgesamt	Eigenerzeugung		Fremdbezug		Abgabe	
			aus Wasser- kraft	aus Kohle u. a.	aus öffentl. Netz	von anderen Betrieben	an öffentl. Netz	an andere Betriebe
21.24	H.v.Tapeten	8 906	-	1 009	7 749	148	-	-
21.25	H.v.sonst.Waren aus Papier,Karton u.Pappe ..	24 912	277	1 423	21 332	2 489	589	20
22	Verlags-, Druckgewerbe, Vervielfältigung	217 506	62	1 759	211 502	6 170	29	1 958
22.1	Verlagsgewerbe	42 084	-	-	42 428	285	-	629
22.11	Buchverlag u.Musikverlag .	5 332	-	-	5 332	-	-	-
22.12	Zeitungsverlag	27 046	-	-	27 565	104	-	623
22.13	Zeitschriftenverlag	8 031	-	-	7 856	181	-	6
22.14	Verlag v.bespielten Tonträgern	1 046	-	-	1 046	-	-	-
22.15	Sonst.Verlagsgewerbe	629	-	-	629	-	-	-
22.2	Druckgewerbe	165 809	62	1 759	161 497	3 837	29	1 317
22.21	Zeitungsdruckerei	16 379	-	202	15 909	664	-	396
22.22	Druckerei (oh.Zeitungs- druckerei)	138 576	-	1 424	135 046	2 819	-	713
22.23	Druckweiterverarbeitung ..	5 228	-	71	5 062	100	-	5
22.24	Satzherstellung u. Reproduktion	5 043	62	-	4 959	254	29	203
22.25	Sonst.Druckgewerbe	583	-	62	521	-	-	-
22.3	Vervielf.v.besp.Ton-, Bild-u.Datenträgern	9 613	-	-	7 577	2 048	-	12
22.31	Vervielfältigung v. bespielten Tonträgern ..	9 152	-	-	7 116	2 048	-	12
22.32	Vervielfältigung v. bespielten Bildträgern .	350	-	-	350	-	-	-
22.33	Vervielfältigung v. bespielten Datenträgern	111	-	-	111	-	-	-
DF	Kokerei, Mineralölverar- beitung, H.v.Brutstoffen	477 578	-	326 642	172 691	41 129	60 935	1 949
23	Kokerei, Mineralölverar- beitung, H.v.Brutstoffen	477 578	-	326 642	172 691	41 129	60 935	1 949
23.10	Kokerei	33 494	-	-	25 347	8 147	-	-
23.20	Mineralölverarbeitung	439 051	-	326 642	142 311	32 982	60 935	1 949
23.30	H.u.Verarb.v.Spalt-u. Brutstoffen	5 033	-	-	5 033	-	-	-
06	Chemische Industrie	3 835 762	43 692	1 353 683	2 358 232	547 815	155 361	312 299
24	Chemische Industrie	3 835 762	43 692	1 353 683	2 358 232	547 815	155 361	312 299
24.1	H.v.chemischen Grund- stoffen	3 244 306	42 757	1 219 280	1 959 351	448 388	147 123	278 347
24.11	H.v.Industriegasen	276 999	127	-	158 530	118 342	-	-
24.12	H.v.Farbstoffen u. Pigmenten	53 376	-	15 515	25 922	12 579	-	640
24.13	H.v.sonst.anorganischen Grundstoffen u.Chemik. .	329 117	14 335	142 761	240 234	22 623	82 231	8 605
24.14	H.v.sonst.organischen Grundstoffen u.Chemik. .	1 230 546	8 896	569 595	630 684	197 898	8 232	168 295
24.15	H.v.Düngemitteln u. Stickstoffverbindungen .	81 748	-	22 119	64 516	5 255	5 672	4 470
24.16	H.v.Kunststoff in Pri- märformen	1 271 541	19 399	469 290	839 202	90 975	50 988	96 337

1) Klassifikation der Wirtschaftszweige, Ausgabe 1993 (WZ 93).

1 Betriebe

1.4 Strombilanz
1.4.1 Im April 1996
Deutschland
1 000 kwh

Nr.der Klas- sifika- tion 1)	Wirtschaftsgliederung	Stromverbrauch insgesamt	Eigenerzeugung		Fremdbezug		Abgabe	
			aus Wasser- kraft	aus Kohle u. a.	aus öffentl. Netz	von anderen Betrieben	an öffentl. Netz	an andere Betriebe
24.17	H.v.synthetischem Kaut- schuk in Primärformen ..	979	-	-	263	716	-	-
24.20	H.v.Schädlingsbekämp- fungs-u.Pflanzenschutz.	8 387	42	-	2 974	5 407	36	-
24.30	H.v.Anstrichmitteln, Druckfarben u.Kitten ...	46 916	1	-	46 443	556	-	84
24.4	H.v.pharmazeut.Erzeugn. ..	115 822	-	38 145	77 900	4 595	1 771	3 047
24.41	H.v.pharmazeut. Grundstoffen	6 168	-	1 652	3 344	1 567	201	194
24.42	H.v.pharmazeut. Speziali- täten u.sonst.Erzeugn. .	109 654	-	36 493	74 556	3 028	1 570	2 853
24.5	H.v.Seifen,Wasch-,Reini- gungs-u.Körperpflegem. .	105 290	-	37 854	82 472	1 253	3 417	12 872
24.51	H.v.Seifen,Wasch-,Reini- gungs-u.Poliermitteln ..	92 710	-	37 821	70 094	1 079	3 417	12 867
24.52	H.v.Duft-u.Körper- pflegemitteln	12 580	-	33	12 378	174	-	5
24.6	H.v.sonst.chemischen Erzeugnissen	114 825	892	12 377	78 675	27 719	1 774	3 064
24.61	H.v.pyrotechnischen Erzeugnissen	2 812	255	8	2 777	-	-	228
24.62	H.v.Klebstoffen u. Gelatine	15 599	283	3 852	12 038	1 647	186	2 035
24.63	H.v.etherischen Ölen	2 671	-	-	2 671	-	-	-
24.64	H.v.fotochemischen Erzeugnissen	21 522	-	713	13 291	7 545	-	27
24.65	H.v.unbespielten Ton-, Bild-u.Datenträgern	10 847	-	-	10 847	-	-	-
24.66	H.v.chemischen Erzeug- nissen ang	61 374	354	7 804	37 051	18 527	1 588	774
24.70	H.v.Chemiefasern	200 216	-	46 027	110 417	59 897	1 240	14 885
DH	H.v.Gummi-u.Kunststoff- waren	796 416	361	27 405	759 877	14 257	1 141	4 343
25	H.v.Gummi-u.Kunststoff- waren	796 416	361	27 405	759 877	14 257	1 141	4 343
25.1	H.v.Gummiwaren	160 155	5	10 009	150 475	2 766	846	2 254
25.11	H.v.Bereifungen	64 578	-	7 983	57 659	-	53	1 011
25.12	Runderneuerung v. Bereifungen	2 955	-	274	2 681	-	-	-
25.13	H.v.sonst.Gummiwaren	92 622	5	1 752	90 135	2 766	793	1 243
25.2	H.v.Kunststoffwaren	636 261	356	17 396	609 402	11 491	295	2 089
25.21	H.v.Platten,Folien usw a.Kunststoff	241 075	58	14 823	223 410	3 638	-	854
25.22	H.v.Verpackungsmitteln a.Kunststoff	143 846	1	918	140 472	2 521	66	-
25.23	H.v.Baubedarfsartikeln a.Kunststoff	33 925	230	1 401	31 965	592	225	38
25.24	H.v.sonst.Kunststoff- waren	217 415	67	254	213 555	4 740	4	1 197
DI	Glasgewerbe,Keramik, Verarb.v.Steinen u.Erden	1 121 270	1 413	26 838	1 075 934	27 972	1 097	9 790
26	Glasgewerbe,Keramik, Verarb.v.Steinen u.Erden	1 121 270	1 413	26 838	1 075 934	27 972	1 097	9 790
26.1	H.u.Verarb.v.Glas	332 889	8	6 970	325 268	7 529	-	6 886

1) Klassifikation der Wirtschaftszweige, Ausgabe 1993 (WZ 93).

1 Betriebe
1.4 Strombilanz
1.4.1 Im April 1996
Deutschland
1 000 kwh

Nr.der Klas- sifika- tion 1)	Wirtschaftsgliederung	Stromverbrauch insgesamt	Eigenerzeugung		Fremdbezug		Abgabe	
			aus Wasser- kraft	aus Kohle u. a.	aus öffentl. Netz	von anderen Betrieben	an öffentl. Netz	an andere Betriebe
26.11	H.v.Flachglas	24 883	-	2 366	26 597	316	-	4 396
26.12	Veredlg.u.Verarb.v. Flachglas	46 598	-	29	42 465	4 118	-	14
26.13	H.v.Hohlglas	167 426	8	4 490	162 935	-	-	67
26.14	H.v.Glasfaser	35 365	-	-	35 388	-	-	23
26.15	H.,Veredlg.u.Verarb.v. sonst.Glas,techn.Glasw.	58 617	-	85	57 823	3 095	-	2 386
26.2	Keramik (oh.Ziegelei u. Baukeramik)	63 348	42	2 933	60 425	294	-	346
26.21	H.v.keramischen Haus- haltsw.u.Ziergegenst. ..	13 924	36	173	13 722	-	-	7
26.22	H.v.Sanitärkeramik	9 604	-	2 520	7 094	-	-	10
26.23	H.v.Isolatoren u. Isolierteilen a.Keramik	8 607	-	-	8 733	-	-	126
26.24	H.v.keramischen Erzeugn. f.sonst.techn.Zwecke ...	4 242	-	-	4 208	34	-	-
26.25	H.v.keramischen Erzeugnissen ang	4 385	-	240	4 120	25	-	-
26.26	H.v.feuerfesten keramischen Werkstoffen	22 586	6	-	22 548	235	-	203
26.30	H.v.keramischen Wand-u. Bodenfliesen u.-platten	20 816	-	1 507	19 309	-	-	-
26.40	Ziegelei,H.v.sonst. Baukeramik	72 211	10	3 680	68 769	-	63	185
26.5	H.v.Zement,Kalk u. gebranntem Gips	427 253	9	11 019	400 278	17 779	180	1 652
26.51	H.v.Zement	364 684	9	5 412	344 276	16 819	180	1 652
26.52	H.v.Kalk	46 738	-	-	45 778	960	-	-
26.53	H.v.gebranntem Gips	15 831	-	5 607	10 224	-	-	-
26.6	H.v.Erzeugnissen a. Beton,Zement u.Gips	113 859	203	451	111 594	2 296	22	663
26.61	H.v.Betonerzeugnissen f. d.Bau u.Kalksandsteinen	60 528	-	262	60 043	870	17	630
26.62	H.v.Gipserzeugnissen f. d.Bau	14 549	-	-	14 129	431	-	11
26.63	H.v.Transportbeton	16 339	-	183	15 490	666	-	-
26.64	H.v.Mörtel	13 713	190	-	13 211	329	5	12
26.65	H.v.Faserzementwaren	6 514	-	-	6 524	-	-	10
26.66	H.v.Erzeugnissen a. Beton,Zement u.Gips ang	2 216	13	6	2 197	-	-	-
26.70	Be-u.Verarb.v.Natur- steinen ang	8 643	164	228	8 385	9	118	25
26.8	H.v.sonst.Mineral- erzeugnissen	82 251	977	50	81 906	65	714	33
26.81	H.v.Mühl-,Polier-u.ä. Steinen,Schleifwerkzeug.	9 308	-	-	9 297	11	-	-
26.82	H.v.Mineraler- zeugnissen ang	72 943	977	50	72 609	54	714	33
DJ	Metallerzg.u.-bearb., H.v.Metallerzeugnissen .	3 788 898	9 509	410 041	3 491 099	116 955	9 477	229 229
27	Metallerzg.u.-bearbeitung.	3 184 963	8 998	405 116	2 907 543	97 732	9 277	225 149
27.10	Erzeugung v.Roheisen, Stahl,Ferroleg.(EGKS) ..	1 505 699	1 271	394 645	1 229 409	57 245	4 677	172 194

1) Klassifikation der Wirtschaftszweige, Ausgabe 1993 (WZ 93).

1 Betriebe
1.4 Strombilanz
1.4.1 Im April 1996
Deutschland
1 000 kwh

Nr. der Klas- sifika- tion 1)	Wirtschaftsgliederung	Stromverbrauch insgesamt	Eigenerzeugung		Fremdbezug		Abgabe	
			aus Wasser- kraft	aus Kohle u. a.	aus öffentl. Netz	von anderen Betrieben	an öffentl. Netz	an andere Betriebe
27.2	H.v.Rohren	109 281	373	-	106 940	7 095	46	5 081
27.21	H.v.Rohren u.Rohrstücken a.Gußeisen	21 757	-	-	26 710	34	-	4 987
27.22	H.v.Stahlrohren u.Rohr- stücken a. Eisen u.Stahl	87 524	373	-	80 230	7 061	46	94
27.3	Sonst.erste Bearb.v.Ei- sen,Stahl,H.v.Ferroleq.	108 174	50	-	110 623	1 534	3	4 030
27.31	H.v.Blankstahl	8 012	4	-	8 008	-	-	-
27.32	H.v.Kaltband unter 500 mm Breite	40 427	46	-	40 285	139	3	40
27.33	H.v.Kaltprofilen	1 114	-	-	1 114	-	-	-
27.34	H.v.gezogenem Draht	35 010	-	-	35 735	1 395	-	2 120
27.35	Erste Bearb.v.Eisen u. Stahl ang,H.v.Ferroleq.	23 611	-	-	25 481	-	-	1 870
27.4	Erzeugung u.erste Bearb. v.NE-Metallen	1 199 115	7 201	9 527	1 203 877	26 341	4 537	43 294
27.41	Erzeugung u.erste Bearb. v.Edelmetallen	5 388	-	-	5 385	3	-	-
27.42	Erzeugung u.erste Bearb. v.Aluminium	927 793	6 395	7 255	927 379	25 550	1 975	36 811
27.43	Erzeugung u.erste Bearb. v.Blei,Zink u.Zinn	94 639	136	-	100 915	146	2 562	3 996
27.44	Erzeugung u.erste Bearb. v.Kupfer	158 142	670	2 272	157 146	103	-	2 049
27.45	Erzeugung u.erste Bearb. v.sonst.NE-Metallen	13 153	-	-	13 052	539	-	438
27.5	Gießereiindustrie	262 694	103	944	256 694	5 517	14	550
27.51	Eisengießerei	169 983	103	880	166 315	3 091	8	398
27.52	Stahlgießerei	27 211	-	-	26 304	1 003	-	96
27.53	Leichtmetallgießerei	55 914	-	64	54 832	1 068	6	44
27.54	Buntmetallgießerei	9 586	-	-	9 243	355	-	12
28	H.v.Metallerzeugnissen ...	603 935	511	4 925	583 556	19 223	200	4 080
28.1	Stahl-u.Leichtmetallbau ..	48 318	28	679	46 772	1 316	128	349
28.11	H.v.Stahl-u.Leicht- metallkonstruktionen ...	38 953	28	511	37 597	1 271	128	326
28.12	H.v.Ausbauelementen a. Stahl u.Leichtmetall ...	9 365	-	168	9 175	45	-	23
28.2	Kessel-u.Behälterbau (oh.H.v.Dampfkesseln) ..	26 118	-	40	25 955	155	-	32
28.21	H.v.Tanks u.Sammel- behältern	8 514	-	22	8 380	134	-	22
28.22	H.v.Zentralheizungs- Heizkörpern u.-kesseln .	17 604	-	18	17 575	21	-	10
28.30	H.v.Dampfkesseln (oh. Zentralheizungskessel) .	10 343	-	-	9 756	600	-	13
28.40	H.v.Schmiede-,Press-, Zieh-,Stanzteilen u.ä. .	138 889	231	535	134 785	4 119	18	763
28.5	Oberfläch.veredlg.,Wär- mebehandlg.,Mechanik ang	96 995	120	2 358	94 153	2 448	43	2 041
28.51	Oberfläch.veredlg.u. Wärmebehandlung	72 304	-	2 233	69 873	2 183	4	1 981
28.52	Mechanik ang	24 691	120	125	24 280	265	39	60

1) Klassifikation der Wirtschaftszweige, Ausgabe 1993 (WZ 93).

1 Betriebe

1.4 Strombilanz
1.4.1 Im April 1996
Deutschland
1 000 kwh

Nr.der Klas- sifika- tion 1)	Wirtschaftsgliederung	Stromverbrauch insgesamt	Eigenerzeugung		Fremdbezug		Abgabe	
			aus Wasser- kraft	aus Kohle u. a.	aus öffentl. Netz	von anderen Betrieben	an öffentl. Netz	an andere Betriebe
28.6	H.v.Schneidw.,Werkzeug., Schlössern u.Beschlägen	92 831	9	69	91 547	1 986	1	779
28.61	H.v.Schneidwaren u. Bestecken	6 472	-	22	6 450	-	-	-
28.62	H.v.Werkzeugen	53 782	-	1	52 603	1 942	1	763
28.63	H.v.Schlössern u. Beschlägen	32 577	9	46	32 494	44	-	16
28.7	H.v.sonst.EBM-Waren	190 441	123	1 244	180 588	8 599	10	103
28.71	H.v.Behältern a.Eisen u. Stahl	4 340	-	-	4 340	-	-	-
28.72	H.v.Verpackungen u. Verschlüssen a.Metall ..	42 499	103	7	42 310	80	1	-
28.73	H.v.Drahtwaren	29 489	-	56	26 889	2 598	-	54
28.74	H.v.Schrauben,Nieten, Ketten u.Federn	58 139	19	53	56 878	1 224	-	35
28.75	H.v.EBM-Waren ang	55 974	1	1 128	50 171	4 697	9	14
DK	Maschinenbau	718 032	520	11 058	703 883	21 850	2 324	16 955
29	Maschinenbau	718 032	520	11 058	703 883	21 850	2 324	16 955
29.1	H.v.Masch.f.d.Erzeugung u.Nutzung v.mech.Energie	245 471	159	4 904	241 067	7 494	844	7 309
29.11	H.v.Verbrenn.mot.u.Turb. (oh.Strassenfahrz.u.ä.) .	39 832	29	4 640	39 742	2 443	815	6 207
29.12	H.v.Pumpen u. Kompressoren	46 644	-	13	46 745	342	-	456
29.13	H.v.Armaturen	49 807	-	75	49 046	1 070	-	384
29.14	H.v.Lagern,Getrieben, Zahnradern,Antriebsselem.	109 188	130	176	105 534	3 639	29	262
29.2	H.v.sonst.Maschinen f. unspezifische Verwendung	119 235	72	774	117 303	2 181	151	944
29.21	H.v.Öfen u.Brennern	5 696	-	-	5 587	109	-	-
29.22	H.v.Hebezeugen u. Fördermitteln	31 799	10	46	31 243	720	8	212
29.23	H.v.kälte-u.lufttechn. Erzeugn.f.gewerbl.Zwecke	30 127	39	12	29 305	1 155	-	384
29.24	H.v.Maschinen f.unspezi- fische Verwendung ang ..	51 613	23	716	51 168	197	143	348
29.3	H.v.land-u.forstw. Maschinen	37 303	15	-	38 218	420	-	1 350
29.31	H.v.Ackerschleppern	20 125	-	-	20 125	-	-	-
29.32	H.v.sonst.land-u. forstw.Maschinen	17 178	15	-	18 093	420	-	1 350
29.40	H.v.Werkzeugmaschinen	70 135	117	95	70 289	1 856	74	2 148
29.5	H.v.Masch.f.sonst.best. Wirtschaftszweige	176 075	157	646	170 385	9 690	47	4 756
29.51	H.v.Masch.f.Metallerzeu- gung,Walzwerkseintr.usw .	9 753	12	129	8 422	1 804	-	614
29.52	H.v.Bergwerks-,Bau-u. Baustoffmaschinen	28 308	40	-	28 078	851	21	640
29.53	H.v.Masch.f.Ernährungs- gewerbe u.Tabakverarb. .	11 115	-	2	11 024	224	-	135
29.54	H.v.Masch.f.d.Textil-, Bekleidg.-u.Ledergewerbe	30 299	16	15	30 463	224	-	419
29.55	H.v.Masch.f.d.Papier- gewerbe	11 609	36	-	11 764	2 518	-	2 709

1) Klassifikation der Wirtschaftszweige, Ausgabe 1993 (WZ 93).

1 Betriebe

1.4 Strombilanz
1.4.1 Im April 1996
Deutschland
1 000 kwh

Nr.der Klas- sifika- tion 1)	Wirtschaftsgliederung	Stromverbrauch insgesamt	Eigenerzeugung		Fremdbezug		Abgabe	
			aus Wasser- kraft	aus Kohle u. a.	aus öffentl. Netz	von anderen Betrieben	an öffentl. Netz	an andere Betriebe
29.56	H.v.Masch.f.best.Wirt- schaftszweige ang	84 991	53	500	80 634	4 069	26	239
29.60	H.v.Waffen u.Munition	11 890	-	4 543	8 597	100	1 208	142
29.7	H.v.Haushaltsgeräten ang .	57 923	-	96	58 024	109	-	306
29.71	H.v.elektrischen Haushaltsgeräten	53 912	-	83	54 025	109	-	305
29.72	H.v.nichtelektrischen Heiz-,Koch-u.ä.Gerät.ang	4 011	-	13	3 999	-	-	1
DL	H.v.Büromasch.,Dv-Gerät. u.-einr.;Elektrotech.usw	740 671	222	5 357	716 022	23 795	230	4 495
30.0	H.v.Büromasch.,Dv-Gerät. u.-einr.	38 389	38	1 131	36 690	549	10	9
30.01	H.v.Büromaschinen	4 612	-	-	4 608	7	-	3
30.02	H.v.Dv-Gerät.u.-einr.	33 777	38	1 131	32 082	542	10	6
31	H.v.Geräten d.Elektriz. erzg.,-verteilung u.ä. .	390 201	87	2 537	375 080	15 590	185	2 908
31.10	H.v.Elektromotoren,Gene- ratoren,Transformatoren	56 112	70	-	55 086	1 139	1	182
31.20	H.v.Elektriz.vertlg.-u. -schalteinrichtungen ...	125 281	-	235	124 600	967	5	516
31.30	H.v.isol.Elektrokabeln, -leitungen u.-drähten ..	59 878	17	60	58 120	1 693	-	12
31.40	H.v.Akkumulatoren u. Batterien	23 879	-	-	23 627	319	-	67
31.50	H.v.elektrischen Lampen u.Leuchten	27 845	-	-	27 845	-	-	-
31.6	H.v.elekt.r.Ausrüstg.ang ..	97 206	-	2 242	85 802	11 472	179	2 131
31.61	H.v.elekt.r.Ausrüstg.f. Motoren u.Fahrzeuge ang	43 142	-	2 242	43 173	35	179	2 129
31.62	H.v.sonst.elekt.r. Ausrüstg.ang	54 064	-	-	42 629	11 437	-	2
32	Rundfunk-,Fernseh-u. Nachrichtentechnik	188 885	56	1 358	182 316	6 341	-	1 186
32.10	H.v.elektronischen Bauelementen	142 008	9	1 340	137 314	4 456	-	1 111
32.20	H.v.nachrichtentechni- schen Geräten u.Einr. ..	28 370	-	-	28 310	130	-	70
32.30	H.v.Rundfunk-,Fernseh-, phono-,videotechn.Gerät.	18 507	47	18	16 692	1 755	-	5
33	Medizin-,Mess-,Steuer- u.Regelungstechnik,Optik	123 196	41	331	121 936	1 315	35	392
33.10	H.v.med.Geräten u.ortho- pädischen Vorrichtungen	46 743	-	10	46 473	261	-	1
33.20	H.v.Meß-,Kontroll-, Navig.-u.ä.Instr.u.Vorr.	46 112	11	89	45 809	293	10	80
33.30	H.v.industriellen Prozeß-Steuerungsanlg. .	1 826	-	-	1 862	33	-	69
33.40	H.v.optischen u. fotografischen Geräten .	24 562	-	232	24 033	500	-	203
33.50	H.v.Uhren	3 953	30	-	3 759	228	25	39
DM	Fahrzeugbau	1 189 820	1 075	45 390	1 129 011	24 612	415	9 853
34	H.v.Kraftwagen u. Kraftwagenteilen	1 057 716	1 075	41 018	1 011 746	11 408	239	7 292

1) Klassifikation der Wirtschaftszweige, Ausgabe 1993 (WZ 93).

1 Betriebe
1.4 Strombilanz
1.4.1 Im April 1996
Deutschland
1 000 kwh

Nr.der Klas- sifika- tion 1)	Wirtschaftsgliederung	Stromverbrauch insgesamt	Eigenerzeugung		Fremdbezug		Abgabe	
			aus Wasser- kraft	aus Kohle u. a.	aus öffentl. Netz	von anderen Betrieben	an öffentl. Netz	an andere Betriebe
34.10	H.v.Kraftwagen u. Kraftwagenmotoren	612 286	6	40 640	569 202	8 526	1	6 087
34.20	H.v.Karosserien, Aufbauten u.Anhängern ..	25 689	46	29	25 361	275	1	21
34.30	H.v.Teilen u.ä.f.Kraft- wagen u. deren Motoren ..	419 741	1 023	349	417 183	2 607	237	1 184
35	Sonst.Fahrzeugbau	132 104	-	4 372	117 265	13 204	176	2 561
35.1	Schiffbau	34 816	-	3 697	33 358	51	168	2 122
35.11	Schiffbau (oh.Boots-u. Yachtbau)	33 848	-	3 697	32 390	51	168	2 122
35.12	Boots- u.Yachtbau	968	-	-	968	-	-	-
35.20	Schienenfahrzeugbau	29 305	-	675	25 499	3 576	8	437
35.30	Luft-u.Raumfahrzeugbau ...	57 956	-	-	48 970	8 988	-	2
35.4	H.v.Krafträdern,Fahrrä- dern u.Behindertenfahrz.	8 511	-	-	7 922	589	-	-
35.41	H.v.Krafträdern	4 145	-	-	3 863	282	-	-
35.42	H.v.Fahrrädern	3 782	-	-	3 475	307	-	-
35.43	H.v.Behinderten- fahrzeugen	584	-	-	584	-	-	-
35.50	Fahrzeugbau ang	1 516	-	-	1 516	-	-	-
DN	H.v.Möbeln,Schmuck,Mu- sikinstr.usw,Recycling .	190 266	322	7 077	180 065	4 026	492	732
36	H.v.Möbeln,Schmuck, Musikinstr.,Sportger.usw	173 817	322	8 844	165 458	2 390	492	705
36.1	H.v.Möbeln	130 354	64	3 991	125 628	1 154	354	129
36.11	H.v.Sitzmöbeln	22 570	45	1 498	21 089	179	216	25
36.12	H.v.Büro-u.Ladenmöbeln ...	19 113	-	24	19 074	18	-	3
36.13	H.v.Küchenmöbeln	19 002	-	19	18 942	64	4	19
36.14	H.v.sonst.Möbeln	67 414	19	2 408	64 853	350	134	82
36.15	H.v.Matratzen	2 255	-	42	1 670	543	-	-
36.2	H.v.Schmuck u.ä. Erzeugnissen	1 848	-	-	1 848	-	-	-
36.21	Prägen v.Münzen u. Medaillen	165	-	-	165	-	-	-
36.22	H.v.Schmuck,Gold-u. Silberschmiedewaren	1 683	-	-	1 683	-	-	-
36.30	H.v.Musikinstrumenten	2 227	-	-	2 173	80	-	26
36.40	H.v.Sportgeräten	2 968	-	-	3 003	6	-	41
36.50	H.v.Spielwaren	10 471	9	196	10 744	-	9	469
36.6	H.v.sonst.Erzeugnissen ...	25 949	249	2 657	22 062	1 150	129	40
36.61	H.v.Phantasieschmuck	632	-	-	619	13	-	-
36.62	H.v.Besen u.Bürsten	4 392	41	-	4 365	-	14	-
36.63	H.v.Erzeugnissen ang	20 925	208	2 657	17 078	1 137	115	40
37	Recycling	16 449	-	233	14 607	1 636	-	27
37.10	Recycling v.Schrott	7 544	-	-	6 788	783	-	27
37.20	Recycling v.nichtmetall. Altmat.u.Reststoffen ...	8 905	-	233	7 819	853	-	-

1) Klassifikation der Wirtschaftszweige, Ausgabe 1993 (WZ 93).

1 Betriebe

1.4 Strombilanz
1.4.2 Januar - April 1996
Deutschland
1 000 kwh

Land ----- Hauptgruppen	Stromverbrauch insgesamt	Eigenerzeugung		Fremdbezug		Abgabe	
		aus Wasser- kraft	aus Kohle u. a.	aus öffentl. Netz	von anderen Betrieben	an öffentl. Netz	an andere Betriebe
Baden-Württemberg	7 834 164	67 656	1 261 127	6 486 503	197 403	62 957	115 568
Bayern	8 735 631	184 494	872 954	7 588 499	307 781	53 090	165 007
Berlin	762 826	-	.	732 440	16 395	.	5 083
Brandenburg	2 180 455	-	2 071 822	1 243 348	178 065	1 048 145	264 635
Bremen	702 825	-	.	629 604	89 521	.	64 759
Hamburg	1 749 130	-	186 999	1 586 426	31 158	25 198	30 255
Hessen	3 859 672	15 640	820 005	3 023 629	137 636	46 076	91 162
Mecklenburg-Vorpommern	288 021	164	15 774	271 648	6 233	588	5 210
Niedersachsen	6 997 736	7 691	1 255 758	5 769 106	252 118	50 379	236 558
Nordrhein-Westfalen	25 198 059	11 183	11 367 804	19 367 132	2 362 278	5 928 139	1 982 199
Rheinland-Pfalz	4 387 222	772	1 055 544	3 326 883	58 955	14 047	40 885
Saarland	1 399 813	820	111 488	1 291 961	34 005	3 649	34 812
Sachsen	1 868 624	8 386	737 243	1 595 055	138 474	455 009	155 525
Sachsen-Anhalt	1 796 743	1 815	730 932	1 230 862	290 646	392 593	64 919
Schleswig-Holstein	1 264 299	-	135 339	1 141 527	70 333	14 352	68 548
Thüringen	987 164	1 342	118 822	822 323	97 708	11 679	41 352
Deutschland	70 012 384	299 963	20 812 081	56 106 946	4 268 709	8 108 838	3 366 477
Früheres Bundesgebiet	62 769 153	288 256	17 137 488	50 824 059	3 552 056	6 200 824	2 831 882
Neue Länder und Berlin-Ost	7 243 231	11 707	3 674 593	5 282 887	716 653	1 908 014	534 595
Vorleistungsgüterproduzenten							
Deutschland	56 142 296	288 981	19 777 263	43 297 645	3 964 062	8 013 849	3 171 806
Früheres Bundesgebiet	50 168 743	278 579	16 163 225	39 168 482	3 345 085	6 122 658	2 663 970
Neue Länder und Berlin-Ost	5 973 553	10 402	3 614 038	4 129 163	618 977	1 891 191	507 836
Investitionsgüterproduzenten							
Deutschland	7 520 218	2 692	244 302	7 178 834	213 451	9 483	109 578
Früheres Bundesgebiet	6 880 189	2 629	228 491	6 616 589	127 912	6 096	89 336
Neue Länder und Berlin-Ost	640 029	63	15 811	562 245	85 539	3 387	20 242
Gebrauchsgüterproduzenten							
Deutschland	969 181	422	17 902	936 838	18 262	1 387	2 856
Früheres Bundesgebiet	894 713	348	17 902	865 354	14 888	1 355	2 424
Neue Länder und Berlin-Ost	74 468	74	-	71 484	3 374	32	432
Verbrauchsgüterproduzenten							
Deutschland	5 380 689	7 868	772 614	4 693 629	72 934	84 119	82 237
Früheres Bundesgebiet	4 825 508	6 700	727 870	4 173 634	64 171	70 715	76 152
Neue Länder und Berlin-Ost	555 181	1 168	44 744	519 995	8 763	13 404	6 085

1 Betriebe

1.4 Strombilanz
1.4.2 Januar - April 1996
Deutschland
1 000 kwh

Nr.der Klas- sifika- tion 1)	Wirtschaftsgliederung	Stromverbrauch insgesamt	Eigenerzeugung		Fremdbezug		Abgabe	
			aus Wasser- kraft	aus Kohle u. a.	aus öffentl. Netz	von anderen Betrieben	an öffentl. Netz	an andere Betriebe
C	Bergbau u.Gew.v.Steinen u.Erden	5 418 263	8 347	8 648 092	3 894 020	587 916	6 850 226	869 886
CA	Kohlenbergbau, Torfgew., Gew.v.Erdöl u.Erdgas usw	4 607 579	1 391	8 380 595	3 339 239	554 040	6 810 341	857 345
10	Kohlenbergbau, Torf- gewinnung	4 428 939	1 391	8 329 227	3 209 012	554 040	6 808 020	856 711
10.10	Steinkohlenbergbau u. -brikettherstellung	2 191 894	1 391	5 925 217	1 484 266	128 834	5 191 846	155 968
10.20	Braunkohlenbergbau u. -brikettherstellung	2 229 455	-	2 404 010	1 717 156	425 206	1 616 174	700 743
10.30	Torfgewinnung u. -veredlung	7 590	-	-	7 590	-	-	-
11	Gew.v.Erdöl u.Erdgas Erbrg.verb.Dienstleistg.	178 640	-	51 368	130 227	-	2 321	634
11.10	Gew.v.Erdöl u.Erdgas
11.20	Erbrg.v.Dienstleistg.bei d.Gew.v.Erdöl u.Erdgas
12.00	Bergbau a.Uran-u. Thoriumerze	-	-	-	-	-	-	-
CB	Erzbergbau, Gew.v.Steinen u.Erden, sonst.Bergbau ..	810 684	6 956	267 497	554 781	33 876	39 885	12 541
13	Erzbergbau	-	-	-	-	-	-	-
13.10	Eisenerzbergbau	-	-	-	-	-	-	-
13.20	NE-Metallerzbergbau (oh.Uran-u.Thoriumerze)	-	-	-	-	-	-	-
14	Gew.v.Steinen u.Erden, sonst.Bergbau	810 684	6 956	267 497	554 781	33 876	39 885	12 541
14.1	Gew.v.Natursteinen	80 637	-	223	80 413	6	-	5
14.11	Gew.v.Naturwerksteinen u.Natursteinen ang
14.12	Gew.v.Kalk, Dolom.-, Gips- u.Anhydritstein, Kreide .	75 596	-	149	75 452	-	-	5
14.13	Gew.v.Schiefer
14.2	Gew.v.Kies, Sand, Ton u.Kaolin	331 240	247	11 890	314 374	6 929	813	1 387
14.21	Gew.v.Kies u.Sand	280 962	247	10 530	264 869	6 500	813	371
14.22	Gew.v.Ton u.Kaolin	50 278	-	1 360	49 505	429	-	1 016
14.30	Bergbau a.chemische u.Düngemittelminerale ..	298 003	2 030	250 791	83 855	10 268	38 478	10 463
14.40	Gew.v.Salz	92 042	3 098	4 234	69 317	16 673	594	686
14.50	Gew.v.Steinen u.Erden ang, sonst.Bergbau	8 762	1 581	359	6 822	-	-	-
D	Verarbeitendes Gewerbe ...	64 594 121	291 616	12 163 989	52 212 926	3 680 793	1 258 612	2 496 591
DA	Ernährungsgewerbe u. Tabakverarbeitung	3 840 687	21 813	466 903	3 470 047	27 845	69 614	76 307
15	Ernährungsgewerbe	3 765 635	21 813	465 370	3 396 376	27 845	69 614	76 155
15.1	Schlachten u.Fleisch- verarbeitung	572 979	-	28 779	542 296	2 749	60	785
15.11	Schlachten(oh.Schlachten v.Geflügel)	144 705	-	15 301	129 340	581	-	517
15.12	Schlachten v.Geflügel	60 096	-	2 258	58 102	-	-	264
15.13	Fleischverarbeitung	368 178	-	11 220	354 854	2 168	60	4

1) Klassifikation der Wirtschaftszweige, Ausgabe 1993 (WZ 93).

1 Betriebe

1.4 Strombilanz
1.4.2 Januar - April 1996
Deutschland
1 000 kwh

Nr.der Klas- sifika- tion 1)	Wirtschaftsgliederung	Stromverbrauch insgesamt	Eigenerzeugung		Fremdbezug		Abgabe	
			aus Wasser- kraft	aus Kohle u. a.	aus öffentl. Netz	von anderen Betrieben	an öffentl. Netz	an andere Betriebe
15.20	Fischverarbeitung	44 364	-	-	36 242	8 137	-	15
15.3	Obst-u.Gemüsever- arbeitung	189 794	-	7 544	182 021	831	24	578
15.31	Verarb.v.Kartoffeln	66 645	-	6 665	59 946	620	24	562
15.32	H.v.Frucht-u.Gemüse- säften	41 993	-	803	40 979	211	-	-
15.33	Verarb.v.Obst u. Gemüse ang	81 156	-	76	81 096	-	-	16
15.4	H.v.pflanzlichen u. tierischen Ölen u.Fetten	195 294	-	92 959	179 647	28	18 097	59 243
15.41	H.v.rohen Ölen u.Fetten ..	111 071	-	65 523	106 802	28	6 395	54 887
15.42	H.v.raffinierten Ölen u. Fetten	42 147	-	24 695	29 262	-	11 539	271
15.43	H.v.Margarine u.ä. Nahrungsfetten	42 076	-	2 741	43 583	-	163	4 085
15.5	Milchverarbeitung	618 232	148	40 978	585 917	4 154	3 916	9 049
15.51	Milchverarbeitung (oh.H.v.Speiseeis)	566 322	148	40 978	534 007	4 154	3 916	9 049
15.52	H.v.Speiseeis	51 910	-	-	51 910	-	-	-
15.6	Mahl-u.Schäl-möhlen,H.v. Stärke u.Stärkeerzeugn.	330 551	15 908	89 490	231 837	4 856	10 996	544
15.61	Mahl-u.Schäl-möhlen	174 463	15 851	1 085	165 188	3 858	10 975	544
15.62	H.v.Stärke u.Stärke- erzeugnissen	156 088	57	88 405	66 649	998	21	-
15.7	H.v.Futtermitteln	233 333	1 320	8 311	225 199	398	1 167	728
15.71	H.v.Futtermitteln f. Nutztiere	200 968	1 320	8 311	192 834	398	1 167	728
15.72	H.v.Futtermitteln f. sonst.Tiere	32 365	-	-	32 365	-	-	-
15.8	Sonst.Ernährungsgewerbe (oh.Getränkeherstellung)	974 709	3 253	150 329	844 556	3 934	24 041	3 322
15.81	H.v.Backwaren (oh.Dauer- backwaren)	227 653	181	971	225 997	858	40	314
15.82	H.v.Dauerbackwaren	89 662	-	-	89 463	230	-	31
15.83	Zuckerindustrie	139 777	537	101 698	56 034	-	18 440	52
15.84	H.v.Süßwaren(oh.Dauer- backwaren)	238 735	364	2 436	236 115	533	-	713
15.85	H.v.Teigwaren	30 227	1 327	263	29 139	-	502	-
15.86	Verarb.v.Kaffee u.Tee, H.v.Kaffee-Ersatz	101 202	-	15 634	85 214	696	342	-
15.87	H.v.Würzen u.Soßen	37 812	-	3 830	34 004	8	30	-
15.88	H.v.homogenisierten u. diätetischen Nahrungsm.	21 845	-	1 995	19 850	-	-	-
15.89	H.v.sonst.Nahrungsmit- teln (oh.Getränke)	87 796	844	23 502	68 740	1 609	4 687	2 212
15.9	Getränkeherstellung	606 379	1 184	46 980	568 661	2 758	11 313	1 891
15.91	H.v.Spirituosen	14 687	-	-	14 542	184	-	39
15.92	Alkoholbrennerei	3 395	-	3 995	1 783	-	2 383	-
15.93	H.v.Wein a.frischen Trauben	10 951	-	-	11 001	-	-	50
15.94	H.v.Apfelwein u.sonst. Fruchtweinen	2 227	-	-	2 227	-	-	-

1) Klassifikation der Wirtschaftszweige, Ausgabe 1993 (WZ 93).

1 Betriebe
1.4 Strombilanz
1.4.2 Januar - April 1996
Deutschland
1 000 kWh

Nr.der Klas- sifika- tion 1)	Wirtschaftsgliederung	Stromverbrauch insgesamt	Eigenerzeugung		Fremdbezug		Abgabe	
			aus Wasser- kraft	aus Kohle u. a.	aus öffentl. Netz	von anderen Betrieben	an öffentl. Netz	an andere Betriebe
15.95	H.v.Wermutwein u.sonst. aromatisierten Weinen ..	374	-	-	374	-	-	-
15.96	H.v.Bier	390 156	1 113	26 571	369 847	395	6 788	982
15.97	H.v.Malz	45 305	-	14 965	32 561	-	2 118	103
15.98	Mineralbrunnen,H.v. Erfrischungsgetränken ..	139 284	71	1 449	136 326	2 179	24	717
16.00	Tabakverarbeitung	75 052	-	1 533	73 671	-	-	152
DB	Textil-u.Bekleidungs- gewerbe	1 343 701	27 088	90 352	1 216 383	49 841	18 062	21 901
17	Textilgewerbe	1 246 533	26 857	87 217	1 120 743	48 882	17 808	19 358
17.1	Spinnstoffaufbereitung u.Spinnerei	351 538	9 912	21 120	312 587	20 705	4 142	8 644
17.11	Baumwollaufbereitung u. -spinnerei	224 558	4 480	313	210 759	18 148	1 345	7 797
17.12	Wollaufbereitung u. Streichgarnspinnerei ...	15 561	418	-	15 528	252	-	637
17.13	Wollaufbereitung u. Kammgarnspinnerei	70 838	172	20 326	50 529	-	-	189
17.14	Flachsaufbereitung u. -spinnerei	2 616	2 712	481	708	-	1 285	-
17.15	Zwirnen u.Texturieren v. Filamentgarnen usw.	7 842	174	-	5 421	2 268	-	21
17.16	Nähgarnfertigung	29 601	1 956	-	29 120	37	1 512	-
17.17	Sonst.Spinnstoffaufbe- reitung u.Spinnerei	522	-	-	522	-	-	-
17.2	Weberei	352 404	14 277	11 799	330 080	3 037	4 509	2 280
17.21	Baumwollweberei	219 714	13 582	10 996	198 556	2 984	4 450	1 954
17.22	Streichgarnweberei	5 643	158	803	4 682	-	-	-
17.23	Kammgarnweberei	36 039	-	-	36 312	53	-	326
17.24	Seiden-u.Filamentgarn- weberei	74 631	537	-	74 153	-	59	-
17.25	Sonst.Weberei	16 377	-	-	16 377	-	-	-
17.30	Textilveredlung	158 031	934	41 152	114 864	6 445	4 934	430
17.40	H.v.konfektion.Textil- waren (oh.Bekleidung) ..	60 599	210	-	61 800	196	8	1 599
17.5	Sonst.Textilgewerbe (oh.H.v.Maschenware) ...	246 506	1 392	13 146	223 632	18 460	4 209	5 915
17.51	H.v.Teppichen	66 482	175	1 464	57 818	7 150	110	15
17.52	H.v.Seilerwaren	4 219	-	-	4 219	-	-	-
17.53	H.v.Vliesstoff,Erzeugn. daraus (oh.Bekleidung) .	74 791	-	2 545	65 069	7 595	299	119
17.54	Textilgewerbe ang	101 014	1 217	9 137	96 526	3 715	3 800	5 781
17.60	H.v.gewirktem u. gestricktem Stoff	28 828	132	-	28 813	-	6	111
17.7	H.v.gewirkten u.ge- strickten Fertigerzeugn.	48 627	-	-	48 967	39	-	379
17.71	H.v.Strumpfwaren	34 852	-	-	34 852	-	-	-
17.72	H.v.Pullovern,Strick- jacken u.ä.	13 775	-	-	14 115	39	-	379

1) Klassifikation der Wirtschaftszweige, Ausgabe 1993 (WZ 93).

1 Betriebe

1.4 Strombilanz
1.4.2 Januar - April 1996
Deutschland
1 000 kwh

Nr.der Klas- sifika- tion 1)	Wirtschaftsgliederung	Stromverbrauch insgesamt	Eigenerzeugung		Fremdbezug		Abgabe	
			aus Wasser- kraft	aus Kohle u. a.	aus öffentl. Netz	von anderen Betrieben	an öffentl. Netz	an andere Betriebe
18	Bekleidungsgewerbe	97 168	231	3 135	95 640	959	254	2 543
18.10	H.v.Lederbekleidung	501	-	-	501	-	-	-
18.2	H.v.Bekleidung (oh. Lederbekleidung)	95 420	231	3 058	94 327	601	254	2 543
18.21	H.v.Arbeits-u.Berufs- bekleidung	3 382	-	-	3 370	12	-	-
18.22	H.v.Oberbekleidg.(oh.Ar- beits-u.Berufsbekleidg.)	51 679	-	-	51 347	361	-	29
18.23	H.v.Wäsche	29 174	7	3 058	28 566	196	139	2 514
18.24	H.v.sonst.Bekleidg.u. Bekleidungszubehör	11 185	224	-	11 044	32	115	-
18.30	Zurichtung u.Färben v. Fellen,H.v.Pelzwaren ...	1 247	-	77	812	358	-	-
DC	Ledergewerbe	72 984	902	2 997	75 025	926	-	6 866
19	Ledergewerbe	72 984	902	2 997	75 025	926	-	6 866
19.10	Ledererzeugung	28 289	902	1 025	27 187	873	-	1 698
19.20	Lederverarb.(oh.H.v.Le- derbekleidung u.Schuhen)	8 880	-	1 972	12 052	24	-	5 168
19.30	H.v.Schuhen	35 815	-	-	35 786	29	-	-
DD	Holzgewerbe (oh.H.v. Möbeln)	1 019 331	8 729	131 771	883 808	26 270	29 298	1 949
20	Holzgewerbe (oh.H.v. Möbeln)	1 019 331	8 729	131 771	883 808	26 270	29 298	1 949
20.10	Säge-,Möbel-u.Holz- imprägnierwerke	186 400	6 200	24 481	166 795	1 879	12 566	389
20.20	Furnier-,Sperrh.-,Holz- faserpl.-u.-spanpl.Werke	574 041	2 009	86 682	479 564	18 902	12 311	805
20.30	H.v.Konstr.-,Fertigb.t., Ausbauelement.u.ä.a.Holz	197 953	371	17 583	179 643	4 988	4 165	467
20.40	H.v.Verpackungsmitteln u.Lagerbehältern a.Holz	14 923	149	744	14 048	501	231	288
20.5	H.v.Holzwaren ang,Kork-, Flecht-u.Korbwaren	46 014	-	2 281	43 758	-	25	-
20.51	H.v.Holzwaren ang, Veredlg.v.Holzwaren	45 337	-	2 281	43 081	-	25	-
20.52	H.v.Kork-,Flecht-u. Korbwaren	677	-	-	677	-	-	-
DE	Papier-,Verlags-u. Druckgewerbe	6 286 522	58 795	2 120 054	3 955 752	304 472	57 761	94 790
21	Papiergewerbe	5 395 765	58 477	2 111 645	3 089 232	280 496	57 613	86 472
21.1	H.v.Holzstoff,Zellstoff, Papier,Karton u.Pappe ..	4 298 692	50 449	1 873 620	2 261 232	243 982	45 102	85 489
21.11	H.v.Holzstoff u. Zellstoff	98 091	-	49 680	29 523	19 773	873	12
21.12	H.v.Papier,Karton u. Pappe	4 200 601	50 449	1 823 940	2 231 709	224 209	44 229	85 477
21.2	Papier-,Karton-u.Pappe- verarbeitung	1 097 073	8 028	238 025	828 000	36 514	12 511	983
21.21	H.v.Wellpapier u.-pappe, Verpackungsmitteln	376 738	4 728	100 501	276 720	4 572	8 919	864
21.22	H.v.Haushalts-u.Hygiene- art.a.Zellstoff u.Papier	519 641	1 745	125 755	372 219	20 470	508	40
21.23	H.v.Schreibwaren,Büro- bedarf a.Papier u.Pappe	56 010	565	-	55 293	335	183	-

1) Klassifikation der Wirtschaftszweige, Ausgabe 1993 (WZ 93).

1 Betriebe

1.4 Strombilanz
1.4.2 Januar - April 1996
Deutschland
1 000 kwh

Nr.der Klas- sifika- tion 1)	Wirtschaftsgliederung	Stromverbrauch insgesamt	Eigenerzeugung		Fremdbezug		Abgabe	
			aus Wasser- kraft	aus Kohle u. a.	aus öffentl. Netz	von anderen Betrieben	an öffentl. Netz	an andere Betriebe
21.24	H.v.Tapeten	39 745	-	5 825	33 243	677	-	-
21.25	H.v.sonst.Waren aus Papier,Karton u.Pappe ..	104 939	990	5 944	90 525	10 460	2 901	79
22	Verlags-,Druckgewerbe, Vervielfältigung	890 757	318	8 409	866 520	23 976	148	8 318
22.1	Verlagsgewerbe	175 798	-	-	177 045	1 127	4	2 370
22.11	Buchverlag u.Musikverlag .	22 031	-	-	22 031	-	-	-
22.12	Zeitungsverlag	114 430	-	-	116 335	442	4	2 343
22.13	Zeitschriftenverlag	32 529	-	-	31 871	685	-	27
22.14	Verlag v.bespielten Tonträgern	4 094	-	-	4 094	-	-	-
22.15	Sonst.Verlagsgewerbe	2 714	-	-	2 714	-	-	-
22.2	Druckgewerbe	678 756	318	8 409	661 220	14 862	144	5 909
22.21	Zeitungsdruckerei	61 840	-	706	60 265	2 706	-	1 837
22.22	Druckerei (oh.Zeitungs- druckerei)	572 306	20	7 307	557 517	10 731	-	3 269
22.23	Druckweiterverarbeitung ..	22 229	-	334	21 501	420	-	26
22.24	Satzherstellung u. Reproduktion	20 076	298	-	19 694	1 005	144	777
22.25	Sonst.Druckgewerbe	2 305	-	62	2 243	-	-	-
22.3	Vervielf.v.besp.Ton-, Bild-u.Datenträgern	36 203	-	-	28 255	7 987	-	39
22.31	Vervielfältigung v. bespielten Tonträgern ..	34 621	-	-	26 673	7 987	-	39
22.32	Vervielfältigung v. bespielten Bildträgern .	1 162	-	-	1 162	-	-	-
22.33	Vervielfältigung v. bespielten Datenträgern	420	-	-	420	-	-	-
DF	Kokerei,Mineralölverar- beitung,H.v.Brutstoffen	2 025 413	-	1 355 752	737 995	182 015	242 935	7 414
23	Kokerei,Mineralölverar- beitung,H.v.Brutstoffen	2 025 413	-	1 355 752	737 995	182 015	242 935	7 414
23.10	Kokerei	147 599	-	-	113 862	33 737	-	-
23.20	Mineralölverarbeitung	1 857 753	-	1 355 752	604 072	148 278	242 935	7 414
23.30	H.u.Verarb.v.Spalt-u. Brutstoffen	20 061	-	-	20 061	-	-	-
06	Chemische Industrie	15 455 168	127 527	5 858 069	9 264 626	2 158 985	778 878	1 175 161
24	Chemische Industrie	15 455 168	127 527	5 858 069	9 264 626	2 158 985	778 878	1 175 161
24.1	H.v.chemischen Grund- stoffen	13 060 161	124 088	5 219 906	7 693 129	1 760 866	685 773	1 052 055
24.11	H.v.Industriegasen	1 064 972	546	-	587 809	476 617	-	-
24.12	H.v.Farbstoffen u. Pigmenten	224 247	-	77 093	97 513	52 145	-	2 504
24.13	H.v.sonst.anorganischen Grundstoffen u.Chemik. .	1 239 406	39 676	597 047	924 450	101 270	382 521	40 516
24.14	H.v.sonst.organischen Grundstoffen u.Chemik. .	4 979 499	28 857	2 388 603	2 461 912	771 655	45 275	626 253
24.15	H.v.Düngemitteln u. Stickstoffverbindungen .	349 603	-	107 344	263 488	18 256	23 197	16 288
24.16	H.v.Kunststoff in Pri- märformen	5 198 244	55 009	2 049 819	3 356 819	337 871	234 780	366 494

1) Klassifikation der Wirtschaftszweige, Ausgabe 1993 (WZ 93).

1 Betriebe

1.4 Strombilanz
1.4.2 Januar - April 1996
Deutschland
1 000 kwh

Nr.der Klas- sifika- tion 1)	Wirtschaftsgliederung	Stromverbrauch insgesamt	Eigenerzeugung		Fremdbezug		Abgabe	
			aus Wasser- kraft	aus Kohle u. a.	aus öffentl. Netz	von anderen Betrieben	an öffentl. Netz	an andere Betriebe
24.17	H.v.synthetischem Kaut- schuk in Primärformen ..	4 190	-	-	1 138	3 052	-	-
24.20	H.v.Schädlingsbekämp- fungs-u.Pflanzenschutzm.	31 375	148	-	12 742	18 606	121	-
24.30	H.v.Anstrichmitteln, Druckfarben u.Kitten ...	189 686	11	536	187 382	2 231	-	474
24.4	H.v.pharmazeut.Erzeugn. ..	469 375	-	172 071	304 296	18 622	12 632	12 982
24.41	H.v.pharmazeut. Grundstoffen	26 146	-	6 929	14 765	6 382	1 131	799
24.42	H.v.pharmazeut.Speziali- täten u.sonst.Erzeugn. .	443 229	-	165 142	289 531	12 240	11 501	12 183
24.5	H.v.Seifen,Wasch-,Reini- gungs-u.Körperpflagem. .	440 135	-	175 200	320 051	5 060	24 665	35 511
24.51	H.v.Seifen,Wasch-,Reini- gungs-u.Poliermitteln ..	386 518	-	175 065	267 267	4 340	24 665	35 489
24.52	H.v.Duft-u.Körper- pflegemitteln	53 617	-	135	52 784	720	-	22
24.6	H.v.sonst.chemischen Erzeugnissen	463 930	3 280	52 910	317 752	110 154	7 739	12 427
24.61	H.v.pyrotechnischen Erzeugnissen	12 263	1 061	46	12 229	-	5	1 068
24.62	H.v.Klebstoffen u. Gelatine	59 929	1 121	15 882	46 679	4 905	725	7 933
24.63	H.v.etherischen ölen	10 807	-	-	10 807	-	-	-
24.64	H.v.fotochemischen Erzeugnissen	85 460	-	2 644	52 117	30 838	-	139
24.65	H.v.unbespielten Ton-, Bild-u.Datenträgern	44 824	-	-	44 824	-	-	-
24.66	H.v.chemischen Erzeug- nissen ang	250 647	1 098	34 338	151 096	74 411	7 009	3 287
24.70	H.v.Chemiefasern	800 506	-	237 446	429 274	243 446	47 948	61 712
DH	H.v.Gummi-u.Kunststoff- waren	3 239 527	1 173	128 275	3 076 351	58 292	5 240	19 324
25	H.v.Gummi-u.Kunststoff- waren	3 239 527	1 173	128 275	3 076 351	58 292	5 240	19 324
25.1	H.v.Gummiwaren	679 199	21	46 093	635 499	11 468	4 235	9 647
25.11	H.v.Bereifungen	278 797	-	37 552	246 092	-	317	4 530
25.12	Runderneuerung v. Bereifungen	11 683	-	935	10 657	91	-	-
25.13	H.v.sonst.Gummiwaren	388 719	21	7 606	378 750	11 377	3 918	5 117
25.2	H.v.Kunststoffwaren	2 560 328	1 152	82 182	2 440 852	46 824	1 005	9 677
25.21	H.v.Platten,Folien usw a.Kunststoff	962 942	196	70 774	881 821	14 518	117	4 250
25.22	H.v.Verpackungsmitteln a.Kunststoff	578 886	5	3 620	565 511	10 414	200	464
25.23	H.v.Baubedarfsartikeln a.Kunststoff	136 252	642	6 441	127 304	2 640	636	139
25.24	H.v.sonst.Kunststoff- waren	882 248	309	1 347	866 216	19 252	52	4 824
DI	Glasgewerbe,Keramik, Verarb.v.Steinen u.Erden	3 975 940	3 921	95 714	3 838 621	84 391	4 672	42 035
26	Glasgewerbe,Keramik, Verarb.v.Steinen u.Erden	3 975 940	3 921	95 714	3 838 621	84 391	4 672	42 035
26.1	H.u.Verarb.v.Glas	1 358 987	29	27 592	1 330 834	31 380	2	30 846

1) Klassifikation der Wirtschaftszweige, Ausgabe 1993 (WZ 93).

1 Betriebe
1.4 Strombilanz
1.4.2 Januar - April 1996
Deutschland
1 000 kwh

Nr.der Klas- sifika- tion 1)	Wirtschaftsgliederung	Stromverbrauch insgesamt	Eigenerzeugung		Fremdbezug		Abgabe	
			aus Wasser- kraft	aus Kohle u. a.	aus öffentl. Netz	von anderen Betrieben	an öffentl. Netz	an andere Betriebe
26.11	H.v.Flachglas	97 762	-	8 857	105 930	1 242	-	18 267
26.12	Veredlg.u.Verarb.v. Flachglas	186 476	-	116	171 137	15 312	-	89
26.13	H.v.Hohlglas	678 232	29	18 218	660 436	-	2	449
26.14	H.v.Glasfaser	154 334	-	-	154 456	-	-	122
26.15	H.,Veredlg.u.Verarb.v. sonst.Glas,techn.Glasw.	242 183	-	401	238 875	14 826	-	11 919
26.2	Keramik (oh.Ziegelei u. Baukeramik)	258 402	120	12 124	246 470	1 141	-	1 453
26.21	H.v.keramischen Haus- haltsw.u.Ziergegenst. ..	58 033	96	914	57 056	-	-	33
26.22	H.v.Sanitärkeramik	38 476	-	10 250	28 278	-	-	52
26.23	H.v.Isolatoren u. Isolierteilen a.Keramik	33 779	-	-	34 230	-	-	451
26.24	H.v.keramischen Erzeugn. f.sonst.techn.Zwecke ...	17 366	-	-	17 224	142	-	-
26.25	H.v.keramischen Erzeugnissen ang	17 679	-	960	16 626	93	-	-
26.26	H.v.feuerfesten keramischen Werkstoffen	93 069	24	-	93 056	906	-	917
26.30	H.v.keramischen Wand-u. Bodenfliesen u.-platten	86 590	-	6 447	80 143	-	-	-
26.40	Ziegelei,H.v.sonst. Baukeramik	238 369	66	10 288	229 090	-	270	805
26.5	H.v.Zement,Kalk u. gebranntem Gips	1 258 389	36	37 009	1 184 940	44 042	1 909	5 729
26.51	H.v.Zement	1 025 999	36	16 249	976 376	40 976	1 909	5 729
26.52	H.v.Kalk	167 831	-	-	164 765	3 066	-	-
26.53	H.v.gebranntem Gips	64 559	-	20 760	43 799	-	-	-
26.6	H.v.Erzeugnissen a. Beton,Zement u.Gips	418 619	492	1 460	412 201	7 578	194	2 918
26.61	H.v.Betonerzeugnissen f. d.Bau u.Kalksandsteinen	215 702	-	977	214 475	3 187	179	2 758
26.62	H.v.Gipserzeugnissen f. d.Bau	60 181	-	-	59 541	692	-	52
26.63	H.v.Transportbeton	57 346	-	466	54 451	2 441	-	12
26.64	H.v.Mörtel	48 508	449	-	46 862	1 258	15	46
26.65	H.v.Faserzementwaren	28 414	-	-	28 464	-	-	50
26.66	H.v.Erzeugnissen a. Beton,Zement u.Gips ang	8 468	43	17	8 408	-	-	-
26.70	Be-u.Verarb.v.Natur- steinen ang	33 748	543	732	32 915	37	369	110
26.8	H.v.sonst.Mineral- erzeugnissen	322 836	2 635	62	322 028	213	1 928	174
26.81	H.v.Mühl-,Polier-u.ä. Steinen,Schleifwerkzeug.	39 589	-	-	39 543	46	-	-
26.82	H.v.Mineraler- zeugnissen ang	283 247	2 635	62	282 485	167	1 928	174
DJ	Metallerg.u.-bearb., H.v.Metallserzeugnissen .	15 493 146	35 192	1 604 033	14 323 887	480 420	33 314	917 072
27	Metallerg.u.-bearbeitung.	12 991 509	33 311	1 582 696	11 904 177	402 466	31 815	899 326
27.10	Erzeugung v.Roheisen, Stahl,Ferroleq.(EGKS) ..	6 053 117	3 782	1 534 542	4 984 751	237 896	13 370	694 484

1) Klassifikation der Wirtschaftszweige, Ausgabe 1993 (WZ 93).

1 Betriebe
1.4 Strombilanz
1.4.2 Januar - April 1996
Deutschland
1 000 kwh

Nr. der Klas- sifika- tion 1)	Wirtschaftsgliederung	Stromverbrauch insgesamt	Eigenerzeugung		Fremdbezug		Abgabe	
			aus Wasser- kraft	aus Kohle u. a.	aus öffentl. Netz	von anderen Betrieben	an öffentl. Netz	an andere Betriebe
27.2	H.v.Rohren	447 893	1 492	-	431 933	25 590	184	10 938
27.21	H.v.Rohren u.Rohrstücken a.Gußeisen	88 282	-	-	98 644	177	-	10 539
27.22	H.v.Stahlrohren u.Rohr- stücken a. Eisen u.Stahl	359 611	1 492	-	333 289	25 413	184	399
27.3	Sonst.erste Bearb.v.Ei- sen, Stahl, H.v.Ferroleg.	457 613	234	-	465 311	7 196	12	15 116
27.31	H.v.Blankstahl	33 606	7	-	33 599	-	-	-
27.32	H.v.Kaltband unter 500 mm Breite	167 341	227	-	166 651	635	12	160
27.33	H.v.Kaltprofilen	4 692	-	-	4 692	-	-	-
27.34	H.v.gezogenem Draht	148 036	-	-	150 077	6 561	-	8 602
27.35	Erste Bearb.v.Eisen u. Stahl ang, H.v.Ferroleg.	103 938	-	-	110 292	-	-	6 354
27.4	Erzeugung u.erste Bearb. v.NE-Metallen	4 910 837	27 345	43 897	4 927 031	106 976	18 190	176 222
27.41	Erzeugung u.erste Bearb. v.Edelmetallen	21 446	-	-	21 434	12	-	-
27.42	Erzeugung u.erste Bearb. v.Aluminium	3 808 441	24 274	32 104	3 806 664	103 636	7 934	150 303
27.43	Erzeugung u.erste Bearb. v.Blei, Zink u.Zinn	380 444	511	-	404 133	665	10 256	14 609
27.44	Erzeugung u.erste Bearb. v.Kupfer	647 737	2 560	11 793	642 469	548	-	9 633
27.45	Erzeugung u.erste Bearb. v.sonst.NE-Metallen	52 769	-	-	52 331	2 115	-	1 677
27.5	Gießereiindustrie	1 122 049	458	4 257	1 095 151	24 808	59	2 566
27.51	Eisengießerei	740 006	458	3 984	722 395	15 102	35	1 898
27.52	Stahlgießerei	114 679	-	-	111 359	3 746	-	426
27.53	Leichtmetallgießerei	228 534	-	273	223 839	4 630	24	184
27.54	Buntmetallgießerei	38 830	-	-	37 558	1 330	-	58
28	H.v.Metallerzeugnissen ...	2 501 637	1 881	21 337	2 419 710	77 954	1 499	17 746
28.1	Stahl-u.Leichtmetallbau ..	207 581	64	3 482	201 060	5 790	1 065	1 750
28.11	H.v.Stahl-u.Leicht- metallkonstruktionen ...	167 968	64	2 743	162 225	5 622	1 065	1 621
28.12	H.v.Ausbauelementen a. Stahl u.Leichtmetall ...	39 613	-	739	38 835	168	-	129
28.2	Kessel-u.Behälterbau (oh.H.v.Dampfkesseln) ..	111 347	-	162	110 675	636	-	126
28.21	H.v.Tanks u.Sammel- behältern	36 906	-	88	36 322	567	-	71
28.22	H.v.Zentralheizungs- Heizkörpern u.-kesseln .	74 441	-	74	74 353	69	-	55
28.30	H.v.Dampfkesseln (oh. Zentralheizungskessel) .	44 961	-	-	42 731	2 327	-	97
28.40	H.v.Schmiede-, Press-, Zieh-, Stanzteilen u.ä. .	578 483	820	2 520	563 942	15 182	65	3 916
28.5	Oberfläch.veredlg., Wär- mebehandlg., Mechanik ang	395 374	461	8 608	384 406	10 542	188	8 455
28.51	Oberfläch.veredlg.u. Wärmebehandlung	294 243	-	8 228	284 784	9 425	39	8 155
28.52	Mechanik ang	101 131	461	380	99 622	1 117	149	300

1) Klassifikation der Wirtschaftszweige, Ausgabe 1993 (WZ 93).

1 Betriebe

1.4 Strombilanz
1.4.2 Januar - April 1996
Deutschland
1 000 kwh

Nr. der Klas- sifika- tion 1)	Wirtschaftsgliederung	Stromverbrauch insgesamt	Eigenerzeugung		Fremdbezug		Abgabe	
			aus Wasser- kraft	aus Kohle u. a.	aus öffentl. Netz	von anderen Betrieben	an öffentl. Netz	an andere Betriebe
28.6	H.v. Schneidw., Werkzeug., Schlössern u. Beschlägen	377 449	36	311	371 554	8 514	7	2 959
28.61	H.v. Schneidwaren u. Bestecken	27 753	-	81	27 672	-	-	-
28.62	H.v. Werkzeugen	216 465	-	6	211 110	8 252	4	2 899
28.63	H.v. Schlössern u. Beschlägen	133 231	36	224	132 772	262	3	60
28.7	H.v. sonst. EBM-Waren	786 442	500	6 254	745 342	34 963	174	443
28.71	H.v. Behältern a. Eisen u. Stahl	17 515	-	-	17 515	-	-	-
28.72	H.v. Verpackungen u. Verschlüssen a. Metall ..	177 236	467	28	176 397	348	4	-
28.73	H.v. Drahtwaren	121 355	-	354	109 568	11 669	-	236
28.74	H.v. Schrauben, Nieten, Ketten u. Federn	237 467	29	201	231 961	5 418	-	142
28.75	H.v. EBM-Waren ang	232 869	4	5 671	209 901	17 528	170	65
DK	Maschinenbau	3 026 640	2 018	60 521	2 946 236	96 030	11 735	66 430
29	Maschinenbau	3 026 640	2 018	60 521	2 946 236	96 030	11 735	66 430
29.1	H.v. Masch. f. d. Erzeugung u. Nutzung v. mech. Energie	1 035 854	681	31 588	1 001 817	34 845	3 317	29 760
29.11	H.v. Verbrenn. mot. u. Turb. (oh. Straßenfahrz. u. ä.) .	168 292	116	27 104	158 945	10 778	3 197	25 454
29.12	H.v. Pumpen u. Kompressoren	198 854	63	52	199 311	1 524	-	2 096
29.13	H.v. Armaturen	206 757	-	281	203 604	4 488	-	1 616
29.14	H.v. Lagern, Getrieben, Zahnradern, Antriebslem.	461 951	502	4 151	439 957	18 055	120	594
29.2	H.v. sonst. Maschinen f. unspezifische Verwendung	503 974	367	3 758	495 929	9 056	653	4 483
29.21	H.v. Öfen u. Brennern	24 336	-	-	23 889	447	-	-
29.22	H.v. Hebezeugen u. Fördermitteln	139 515	125	218	137 193	2 917	20	918
29.23	H.v. Kälte- u. Lufttechn. Erzeugn. f. gewerbli. Zwecke	126 594	160	52	123 565	4 872	-	2 055
29.24	H.v. Maschinen f. unspezi- fische Verwendung ang ..	213 529	82	3 488	211 282	820	633	1 510
29.3	H.v. land- u. forstw. Maschinen	155 160	26	-	158 991	1 806	-	5 663
29.31	H.v. Ackerschleppern	81 489	-	-	81 489	-	-	-
29.32	H.v. sonst. land- u. forstw. Maschinen	73 671	26	-	77 502	1 806	-	5 663
29.40	H.v. Werkzeugmaschinen	296 701	441	395	297 075	7 618	252	8 576
29.5	H.v. Masch. f. sonst. best. Wirtschaftszweige	741 149	503	3 463	711 771	41 591	117	16 062
29.51	H.v. Masch. f. Metallherzeu- gung, Walzwerkseinz. usw .	42 580	48	728	37 898	7 901	-	3 995
29.52	H.v. Bergwerks-, Bau- u. Baustoffmaschinen	124 651	113	-	123 863	3 748	59	3 014
29.53	H.v. Masch. f. Ernährungs- gewerbe u. Tabakverarb. .	46 496	-	7	46 134	975	-	620
29.54	H.v. Masch. f. d. Textil-, Bekleidg. - u. Ledergerwerbe	131 903	68	136	132 224	1 087	-	1 612
29.55	H.v. Masch. f. d. Papier- gewerbe	44 588	117	28	40 020	10 091	-	5 668

1) Klassifikation der Wirtschaftszweige, Ausgabe 1993 (WZ 93).

1 Betriebe
1.4 Strombilanz
1.4.2 Januar - April 1996
Deutschland
1 000 kwh

Nr.der Klas- sifika- tion 1)	Wirtschaftsgliederung	Stromverbrauch insgesamt	Eigenerzeugung		Fremdbezug		Abgabe	
			aus Wasser- kraft	aus Kohle u. a.	aus öffentl. Netz	von anderen Betrieben	an öffentl. Netz	an andere Betriebe
29.56	H.v.Masch.f.best.Wirt- schaftszweige ang	350 931	157	2 564	331 632	17 789	58	1 153
29.60	H.v.Waffen u.Munition	49 361	-	20 850	35 913	557	7 396	563
29.7	H.v.Haushaltsgeräten ang .	244 441	-	467	244 740	557	-	1 323
29.71	H.v.elektrischen Haushaltsgeräten	226 871	-	415	227 218	557	-	1 319
29.72	H.v.nichtelektrischen Heiz-,Koch-u.ä.Gerät.ang	17 570	-	52	17 522	-	-	4
DL	H.v.Büromasch.,Dv-Gerät. u.-einr.;Elektrotech.usw	3 069 686	804	23 866	2 973 401	92 663	894	20 154
30.0	H.v.Büromasch.,Dv-Gerät. u.-einr.	156 000	152	5 239	148 531	2 161	40	43
30.01	H.v.Büromaschinen	17 004	-	-	16 928	95	-	19
30.02	H.v.Dv-Gerät.u.-einr.	138 996	152	5 239	131 603	2 066	40	24
31	H.v.Geräten d.Elektriz. erzg.,-verteilung u.ä. .	1 636 539	300	11 093	1 577 571	61 924	745	13 604
31.10	H.v.Elektromotoren,Gene- ratoren,Transformatoren	238 390	238	36	233 217	5 743	1	843
31.20	H.v.Elektriz.vertlg.-u. -schalteinrichtungen ...	520 418	-	979	518 999	2 528	22	2 066
31.30	H.v.isol.Elektrokabeln, -leitungen u.-drähten ..	254 457	62	241	250 370	4 255	-	471
31.40	H.v.Akkumulatoren u. Batterien	106 429	-	-	104 459	2 282	-	312
31.50	H.v.elektrischen Lampen u.Leuchten	117 061	-	-	117 411	-	-	350
31.6	H.v.elekttr.Ausrüstg.ang ..	399 784	-	9 837	353 115	47 116	722	9 562
31.61	H.v.elekttr.Ausrüstg.f. Motoren u.Fahrzeuge ang	179 761	-	9 837	180 165	36	722	9 555
31.62	H.v.sonst.elekttr. Ausrüstg.ang	220 023	-	-	172 950	47 080	-	7
32	Rundfunk-,Fernseh-u. Nachrichtentechnik	761 034	224	5 634	737 246	22 984	-	5 054
32.10	H.v.elektronischen Bauelementen	566 671	58	5 560	550 693	15 145	-	4 785
32.20	H.v.nachrichtentechni- schen Geräten u.Einr. ..	115 379	-	-	115 102	525	-	248
32.30	H.v.Rundfunk-,Fernseh-, phono-,videotechn.Gerät.	78 984	166	74	71 451	7 314	-	21
33	Medizin-,Mess-,Steuer- u.Regelungstechnik,Optik	516 113	128	1 900	510 053	5 594	109	1 453
33.10	H.v.med.Geräten u.ortho- pädischen Vorrichtungen	201 021	-	44	199 764	1 217	-	4
33.20	H.v.Meß-,Kontroll-, Navig.-u.ä.Instr.u.Vorr.	188 390	42	392	187 073	1 279	38	358
33.30	H.v.industriellen Prozeß-Steuerungsanlg. .	7 770	-	-	7 941	152	-	323
33.40	H.v.optischen u. fotografischen Geräten .	102 840	-	1 464	100 137	1 844	-	605
33.50	H.v.Uhren	16 092	86	-	15 138	1 102	71	163
DM	Fahrzeugbau	4 957 847	2 658	196 841	4 703 272	103 599	4 404	44 119
34	H.v.Kraftwagen u. Kraftwagenteilen	4 388 464	2 658	168 564	4 199 950	48 895	545	31 058

1) Klassifikation der Wirtschaftszweige, Ausgabe 1993 (WZ 93).

1 Betriebe
1.4 Strombilanz
1.4.2 Januar - April 1996
Deutschland
1 000 kWh

Nr.der Klas- sifika- tion 1)	Wirtschaftsgliederung	Stromverbrauch insgesamt	Eigenerzeugung		Fremdbezug		Abgabe	
			aus Wasser- kraft	aus Kohle u. a.	aus öffentl. Netz	von anderen Betrieben	an öffentl. Netz	an andere Betriebe
34.10	H.v.Kraftwagen u. Kraftwagenmotoren	2 554 702	25	167 121	2 376 763	36 250	135	25 322
34.20	H.v.Karosserien, Aufbauten u.Anhängern ..	118 358	153	184	116 792	1 329	2	98
34.30	H.v.Teilen u.ä.f.Kraft- wagen u.deren Motoren ..	1 715 404	2 480	1 259	1 706 395	11 316	408	5 638
35	Sonst.Fahrzeugbau	569 383	-	28 277	503 322	54 704	3 859	13 061
35.1	Schiffbau	156 496	-	22 887	147 751	160	3 756	10 546
35.11	Schiffbau (oh.Boots-u. Yachtbau)	152 627	-	22 887	143 882	160	3 756	10 546
35.12	Boots- u.Yachtbau	3 869	-	-	3 869	-	-	-
35.20	Schienenfahrzeugbau	132 308	-	5 390	113 513	15 850	103	2 342
35.30	Luft-u.Raumfahrzeugbau ...	239 601	-	-	202 826	36 792	-	17
35.4	H.v.Krafträdern,Fahrrä- dern u.Behindertenfahrz.	34 690	-	-	32 944	1 902	-	156
35.41	H.v.Krafträdern	17 527	-	-	16 563	964	-	-
35.42	H.v.Fahrrädern	14 597	-	-	13 815	938	-	156
35.43	H.v.Behinderten- fahrzeugen	2 566	-	-	2 566	-	-	-
35.50	Fahrzeugaug	6 288	-	-	6 288	-	-	-
DN	H.v.Möbeln,Schmuck,Mu- sikinstr.usw,Recycling .	787 529	996	28 841	747 522	15 044	1 805	3 069
36	H.v.Möbeln,Schmuck, Musikinstr.,Sportger.usw	725 236	996	28 103	692 207	8 692	1 805	2 957
36.1	H.v.Möbeln	549 426	170	16 052	529 865	5 204	1 316	549
36.11	H.v.Sitzmöbeln	95 812	74	5 784	89 794	1 040	748	132
36.12	H.v.Büro-u.Ladenmöbeln ...	78 677	-	155	78 468	72	-	18
36.13	H.v.Küchenmöbeln	79 724	-	30	79 529	253	11	77
36.14	H.v.sonst.Möbeln	283 893	96	9 915	273 369	1 392	557	322
36.15	H.v.Matratzen	11 320	-	168	8 705	2 447	-	-
36.2	H.v.Schmuck u.ä. Erzeugnissen	7 566	-	-	7 566	-	-	-
36.21	Prägen v.Münzen u. Medaillen	651	-	-	651	-	-	-
36.22	H.v.Schmuck,Gold-u. Silberschmiedewaren	6 915	-	-	6 915	-	-	-
36.30	H.v.Musikinstrumenten	9 950	-	-	9 596	411	-	57
36.40	H.v.Sportgeräten	12 391	5	-	12 547	21	-	182
36.50	H.v.Spielwaren	42 649	59	813	43 808	-	23	2 008
36.6	H.v.sonst.Erzeugnissen ...	103 254	762	11 238	88 825	3 056	466	161
36.61	H.v.Phantasieschmuck	2 507	-	-	2 448	59	-	-
36.62	H.v.Besen u.Bürsten	17 815	147	-	17 708	-	40	-
36.63	H.v.Erzeugnissen ang	82 932	615	11 238	68 669	2 997	426	161
37	Recycling	62 293	-	738	55 315	6 352	-	112
37.10	Recycling v.Schrott	30 566	-	-	27 402	3 276	-	112
37.20	Recycling v.nichtmetall. Altmat.u.Reststoffen ...	31 727	-	738	27 913	3 076	-	-

1) Klassifikation der Wirtschaftszweige, Ausgabe 1993 (WZ 93).

2 Fachliche Betriebsteile

2.1 Fachliche Betriebsteile und Beschäftigte 2.1.1 Im April 1996

Deutschland

Land Hauptgruppen	Betriebsteile		Beschäftigte				
	Insgesamt	Veränd. zum Vor- jahresm.	Arbeiter	Ange- stellte 1)	Insgesamt	Veränderung zum Vor-	
	Anzahl	%	Anzahl			monat	jahresmonat
Baden-Württemberg	12 349	-1,9	751 229	450 885	1 202 114	-0,5	-2,8
Bayern	11 302	0,4	747 042	430 186	1 177 228	-0,1	-2,8
Berlin	1 342	-8,8	79 292	57 318	136 610	-1,2	-9,6
Brandenburg	1 184	7,0	61 265	28 900	90 165	-0,5	-6,4
Bremen	482	-2,2	42 074	24 603	66 677	-0,8	-3,7
Hamburg	862	-4,2	49 259	56 936	106 195	-0,8	-5,5
Hessen	4 523	-1,4	297 172	196 991	494 163	-0,9	-2,6
Mecklenburg-Vorpommern	576	6,9	33 045	13 134	46 179	0,5	-2,9
Niedersachsen	5 151	-1,2	378 543	165 129	543 672	-0,6	-4,4
Nordrhein-Westfalen	14 413	-0,5	1 031 344	537 426	1 568 770	-0,5	-3,6
Rheinland-Pfalz	2 827	-1,1	198 131	105 058	303 189	-0,4	-3,0
Saarland	579	-2,9	81 003	26 834	107 837	-0,8	-4,0
Sachsen	2 761	8,2	137 091	59 024	196 115	-0,3	-2,1
Sachsen-Anhalt	1 486	3,1	70 572	34 034	104 606	0,4	-8,9
Schleswig-Holstein	1 794	-0,7	91 305	53 103	144 408	-0,7	-4,2
Thüringen	1 538	0,1	75 899	29 504	105 403	-0,2	-2,3
Deutschland	63 169	-0,4	4 124 266	2 269 065	6 393 331	-0,5	-3,5
Früheres Bundesgebiet	55 276	-1,1	3 732 545	2 094 288	5 826 833	-0,5	-3,4
Neue Länder und Berlin-Ost	7 893	4,6	391 721	174 777	566 498	-0,1	-4,5
Vorleistungsgüterproduzenten							
Deutschland	30 682	0,7	1 896 247	927 236	2 823 483	-0,5	-3,6
Früheres Bundesgebiet	26 893	-0,4	1 818 230	856 398	2 674 628	-0,6	-3,5
Neue Länder und Berlin-Ost	3 789	9,1	178 017	70 838	248 855	0,5	-3,7
Investitionsgüterproduzenten							
Deutschland	17 768	-0,9	1 324 787	813 445	2 138 232	-0,2	-3,1
Früheres Bundesgebiet	15 450	-1,4	1 196 831	755 115	1 951 946	-0,2	-2,8
Neue Länder und Berlin-Ost	2 318	2,9	127 956	58 330	186 286	-0,5	-5,8
Gebrauchsgüterproduzenten							
Deutschland	3 049	-1,5	219 728	95 413	315 141	-1,3	-7,2
Früheres Bundesgebiet	2 686	-0,9	202 055	89 588	291 643	-1,2	-6,7
Neue Länder und Berlin-Ost	363	-5,5	17 673	5 825	23 498	-2,1	-12,6
Verbrauchsgüterproduzenten							
Deutschland	11 670	-2,3	583 504	432 971	1 016 475	-0,5	-3,1
Früheres Bundesgebiet	10 247	-2,4	515 429	393 187	908 616	-0,6	-3,2
Neue Länder und Berlin-Ost	1 423	-1,1	68 075	39 784	107 859	-0,3	-1,9

1) Einschl. tätiger Inhaber und Mitinhaber sowie unbezahlt mithelfender Familienangehöriger.

2 Fachliche Betriebsteile
2.1 Fachliche Betriebsteile und Beschäftigte
2.1.1 Im April 1996
Deutschland

Nr.der Klas- sifika- tion 1)	Wirtschaftsgliederung	Betriebsteile		Beschäftigte				
		Insgesamt	Veränd. zum Vor- jahresm.	Arbeiter	Ange- stellte 2)	Insgesamt	Veränderung zum Vor-	
		Anzahl	%	Anzahl			monat	jahresmonat
C	Bergbau u.Gew.v.Steinen u.Erden	1 834	0,2	121 202	44 926	166 128	0,0	-9,8
CA	Kohlenbergbau,Torfgew., Gew.v.Erdöl u.Erdgas usw	195	-3,5	95 022	35 503	130 525	-0,9	-11,4
10	Kohlenbergbau,Torf- gewinnung	145	-4,6	92 990	31 574	124 564	-1,0	-11,7
10.10	Steinkohlenbergbau u. -brikettherstellung	58	.	68 998	19 808	88 806	-1,4	-8,2
10.20	Braunkohlenbergbau u. -brikettherstellung	31	.	22 344	11 369	33 713	-0,7	-19,8
10.30	Torfgewinnung u. -veredlung	56	-8,2	1 648	397	2 045	12,0	-10,4
11	Gew.v.Erdöl u.Erdgas Erbrg.verb.Dienstleistg.	50	-	2 032	3 929	5 961	-0,1	-3,4
11.10	Gew.v.Erdöl u.Erdgas
11.20	Erbrg.v.Dienstleistg.bei d.Gew.v.Erdöl u.Erdgas
12.00	Bergbau a.Uran-u. Thoriumerze	-	-	-	-	-	-	-
CB	Erzbergbau,Gew.v.Steinen u.Erden,sonst.Bergbau ..	1 639	0,6	26 180	9 423	35 603	3,7	-3,3
13	Erzbergbau	-	-100,0	-	-	-	-	-100,0
13.10	Eisenerzbergbau	-	-100,0	-	-	-	-	-100,0
13.20	NE-Metallerzbergbau (oh.Uran-u.Thoriumerze)	-	-100,0	-	-	-	-	-100,0
14	Gew.v.Steinen u.Erden, sonst.Bergbau	1 639	.	26 180	9 423	35 603	3,7	-2,4
14.1	Gew.v.Natursteinen	194	-3,5	2 617	750	3 367	-0,7	-1,7
14.11	Gew.v.Naturwerksteinen u.Natursteinen ang	63	-4,6	503	146	649	1,1	-0,6
14.12	Gew.v.Kalk,Dolom.-,Gips- u.Anhydritstein,Kreide .	126	-2,3	1 995	587	2 582	-1,2	-1,3
14.13	Gew.v.Schiefer	5	-16,7	119	17	136	0,7	-12,8
14.2	Gew.v.Kies,Sand,Ton u.Kaolin	1 375	1,5	18 479	6 869	25 348	5,0	-3,3
14.21	Gew.v.Kies u.Sand	1 301	1,4	16 907	6 261	23 168	5,6	-3,5
14.22	Gew.v.Ton u.Kaolin	74	2,8	1 572	608	2 180	-1,1	-0,7
14.30	Bergbau a.chemische u.Düngemittelminerale ..	31	.	2 454	845	3 299	0,2	-0,4
14.40	Gew.v.Salz	18	12,5	2 050	773	2 823	3,1	3,1
14.50	Gew.v.Steinen u.Erden ang,sonst.Bergbau	21	-12,5	580	186	766	-0,7	-4,1
D	Verarbeitendes Gewerbe ...	61 335	-0,4	4 003 064	2 224 139	6 227 203	-0,5	-3,3
DA	Ernährungsgewerbe u. Tabakverarbeitung	6 450	-1,6	323 358	169 565	492 923	-0,4	-2,0
15	Ernährungsgewerbe	6 413	-1,6	315 503	164 499	480 002	-0,4	-1,8
15.1	Schlachten u.Fleisch- verarbeitung	1 406	-3,1	69 760	26 291	96 051	-0,2	-1,3
15.11	Schlachten(oh.Schlachten v.Geflügel)	385	-3,5	12 457	4 262	16 719	-0,7	0,1
15.12	Schlachten v.Geflügel	61	1,7	5 762	805	6 567	0,7	-0,6
15.13	Fleischverarbeitung	960	-3,2	51 541	21 224	72 765	-0,2	-1,7

1) Klassifikation der Wirtschaftszweige, Ausgabe 1993 (WZ 93).

2) Einschl. tätiger Inhaber und Mitinhaber sowie
unbezahlt mithelfender Familienangehöriger.

2 Fachliche Betriebsteile
2.1 Fachliche Betriebsteile und Beschäftigte
2.1.1 Im April 1996
Deutschland

Nr.der Klas- sifika- tion 1)	Wirtschaftsgliederung	Betriebsteile		Beschäftigte				
		Insgesamt	Veränd. zum Vor- jahresm.	Arbeiter	Ange- stellte 2)	Insgesamt	Veränderung zum Vor-	
		Anzahl	%	Anzahl			monat	jahresmonat
							%	
15.20	Fischverarbeitung	134	-2,2	8 277	2 022	10 299	-0,1	-0,5
15.3	Obst- u. Gemüsever- arbeitung	456	1,3	18 859	6 935	25 794	-1,6	-0,2
15.31	Verarb.v.Kartoffeln	77	-7,2	4 538	1 369	5 907	-0,9	-1,3
15.32	H.v.Frucht- u. Gemüse- säften	166	7,1	4 213	1 733	5 946	1,0	1,9
15.33	Verarb.v.Obst u. Gemüse ang	213	0,5	10 108	3 833	13 941	-3,0	-0,6
15.4	H.v.pflanzlichen u. tierischen Ölen u.Fetten	88	-3,3	3 764	2 857	6 621	-0,9	-10,3
15.41	H.v.rohen Ölen u.Fetten ..	37	-11,9	1 006	546	1 552	-1,1	-0,8
15.42	H.v.raffinierten Ölen u. Fetten	30	3,5	881	537	1 418	-1,7	-1,7
15.43	H.v.Margarine u.ä. Nahrungsfetten	21	5,0	1 877	1 774	3 651	-0,5	-16,6
15.5	Milchverarbeitung	350	-2,8	29 833	13 488	43 321	0,1	-5,5
15.51	Milchverarbeitung (oh.H.v.Speiseeis)	327	-3,5	26 070	11 373	37 443	-0,6	-5,3
15.52	H.v.Speiseeis	23	9,5	3 763	2 115	5 878	4,9	-6,8
15.6	Mahl- u. Schäl- u. H.v. Stärke u. Stärkeerzeugn.	159	2,6	6 151	3 745	9 896	0,1	8,2
15.61	Mahl- u. Schäl- u. H.v. Stärke u. Stärkeerzeugn.	125	3,3	4 209	2 558	6 767	0,3	9,9
15.62	H.v.Stärke u. Stärke- erzeugnissen	34	-	1 942	1 187	3 129	-0,4	4,7
15.7	H.v.Futtermitteln	279	0,7	5 615	5 703	11 318	-0,8	-0,3
15.71	H.v.Futtermitteln f. Nutztiere	212	-2,8	4 112	3 084	7 196	-1,0	-3,1
15.72	H.v.Futtermitteln f. sonst.Tiere	67	13,6	1 503	2 619	4 122	-0,6	4,8
15.8	Sonst.Ernährungsgewerbe (oh.Getränkeherstellung)	2 347	-0,6	125 636	73 401	199 037	-0,4	-1,2
15.81	H.v.Backwaren (oh.Dauer- backwaren)	1 323	-0,3	58 757	41 559	100 316	0,3	1,9
15.82	H.v.Dauerbackwaren	208	1,5	15 232	3 261	18 493	-0,8	1,1
15.83	Zuckerindustrie	49	-3,9	4 920	2 296	7 216	-1,2	-8,8
15.84	H.v.Süßwaren(oh.Dauer- backwaren)	219	-4,8	23 429	8 095	31 524	-3,4	-3,9
15.85	H.v.Teigwaren	57	-5,0	2 284	918	3 202	-0,8	-23,6
15.86	Verarb.v.Kaffee u.Tee, H.v.Kaffee-Ersatz	67	-4,3	4 273	2 921	7 194	-0,4	-7,1
15.87	H.v.Würzen u.Sößen	138	3,0	6 307	5 870	12 177	1,2	-2,2
15.88	H.v.homogenisierten u. diätetischen Nahrungsm.	33	10,0	2 295	1 507	3 802	-0,6	-7,5
15.89	H.v.sonst.Nahrungsmit- teln (oh.Getränke)	253	-	8 139	6 974	15 113	1,4	-3,0
15.9	Getränkeherstellung	1 194	-3,2	47 608	30 057	77 665	-0,5	-2,7
15.91	H.v.Spirituosen	132	-0,8	3 162	3 341	6 503	-3,4	-4,2
15.92	Alkoholbrennerei	25	-3,9	291	168	459	-7,8	-4,2
15.93	H.v.Wein a.frischen Trauben	39	5,4	1 419	1 315	2 734	-1,1	-4,0
15.94	H.v.Apfelwein u.sonst. Fruchtweinen	30	30,4	278	129	407	3,3	21,5

1) Klassifikation der Wirtschaftszweige, Ausgabe 1993 (WZ 93).
2) Einschl. tätiger Inhaber und Mitinhaber sowie unbezahlt mithelfender Familienangehöriger.

2 Fachliche Betriebsteile
2.1 Fachliche Betriebsteile und Beschäftigte
2.1.1 Im April 1996
Deutschland

Nr.der Klas- sifika- tion 1)	Wirtschaftsgliederung	Betriebsteile		Beschäftigte				
		Insgesamt	Veränd. zum Vor- jahresm.	Arbeiter	Ange- stellte 2)	Insgesamt	Veränderung zum Vor-	
		Anzahl	%	Anzahl			monat	jahresmonat
							%	
15.95	H.v.Wermutwein u.sonst. aromatisierten Weinen ..	3	-40,0	69	45	114	8,6	8,6
15.96	H.v.Bier	446	-5,7	25 318	17 436	42 754	-0,9	-4,4
15.97	H.v.Malz	66	-4,4	624	414	1 038	0,2	-1,5
15.98	Mineralbrunnen,H.v. Erfrischungsgetränken ..	453	-3,0	16 447	7 209	23 656	1,1	0,7
16.00	Tabakverarbeitung	37	-11,9	7 855	5 066	12 921	-1,2	-8,4
DB	Textil-u.Bekleidungs- gewerbe	3 303	-5,9	163 530	72 826	236 356	-1,3	-9,3
17	Textilgewerbe	1 976	-2,9	100 846	42 255	143 101	-1,0	-8,0
17.1	Spinnstoffaufbereitung u.Spinnerei	202	-4,7	14 352	4 615	18 967	-1,8	-14,3
17.11	Baumwollaufbereitung u. -spinnerei	94	-6,9	7 957	2 169	10 126	-2,0	-17,7
17.12	Wollaufbereitung u. Streichgarnspinnerei ...	26	-7,1	602	158	760	0,1	-25,0
17.13	Wollaufbereitung u. Kammgarnspinnerei	28	-	3 348	1 144	4 492	-1,9	-6,6
17.14	Flachsaufbereitung u. -spinnerei	5	-16,7	197	42	239	-1,2	-20,6
17.15	Zwirnen u.Texturieren v. Filamentgarnen usw	22	-4,4	595	259	854	-1,7	-8,8
17.16	Nähgarnfertigung	19	-	1 549	822	2 371	-1,4	-9,4
17.17	Sonst.Spinnstoffaufbe- reitung u.Spinnerei	8	14,3	104	21	125	-8,1	-13,2
17.2	Weberei	351	-3,0	18 836	9 211	28 047	-0,7	-4,0
17.21	Baumwollweberei	181	-5,2	11 410	5 263	16 673	-0,7	-3,9
17.22	Streichgarnweberei	19	-	488	261	749	5,3	0,1
17.23	Kammgarnweberei	43	-	3 050	1 350	4 400	-0,9	-2,4
17.24	Seiden-u.Filamentgarn- weberei	71	-	2 866	1 898	4 764	-0,6	-2,9
17.25	Sonst.Weberei	37	-2,6	1 022	439	1 461	-3,0	-13,5
17.30	Textilveredlung	216	-6,1	13 457	5 862	19 319	-0,9	-9,9
17.40	H.v.konfektion.Textil- waren (oh.Bekleidung) ..	461	1,5	15 278	5 248	20 526	-0,8	-4,4
17.5	Sonst.Textilgewerbe (oh.H.v.Maschenware) ...	420	1,2	22 815	10 656	33 471	-1,1	-4,0
17.51	H.v.Teppichen	70	2,9	6 070	3 262	9 332	-1,4	-8,5
17.52	H.v.Seilerwaren	27	17,4	626	251	877	-0,5	9,6
17.53	H.v.Vliesstoff,Erzeugn. daraus (oh.Bekleidung) .	43	-6,5	3 465	1 477	4 942	-2,0	-12,4
17.54	Textilgewerbe ang	280	0,7	12 654	5 666	18 320	-0,8	0,6
17.60	H.v.gewirktem u. gestricktem Stoff	97	-	3 814	1 601	5 415	-1,4	-8,2
17.7	H.v.gewirkten u.ge- strickten Fertigerzeugn.	229	-13,6	12 294	5 062	17 356	-0,8	-15,3
17.71	H.v.Strumpfwaren	60	1,7	5 445	2 686	8 131	-1,7	-14,2
17.72	H.v.Pullovern,Strick- jacken u.ä.	169	-18,0	6 849	2 376	9 225	-0,1	-16,2

1) Klassifikation der Wirtschaftszweige, Ausgabe 1993 (WZ 93).

2) Einschl. tätiger Inhaber und Mitinhaber sowie
unbezahlt mithelfender Familienangehöriger.

2 Fachliche Betriebsteile

2.1 Fachliche Betriebsteile und Beschäftigte
2.1.1 Im April 1996

Deutschland

Nr.der Klas- sifika- tion 1)	Wirtschaftsgliederung	Betriebsteile		Beschäftigte				
		Insgesamt	Veränd. zum Vor- jahresm.	Arbeiter	Ange- stellte 2)	Insgesamt	Veränderung zum Vor-	
		Anzahl	%	Anzahl			monat	jahresmonat
							%	
18	Bekleidungsgewerbe	1 327	-10,0	62 684	30 571	93 255	-1,8	-11,3
18.10	H.v.Lederbekleidung	28	3,7	659	211	870	-0,7	-1,7
18.2	H.v.Bekleidung (oh. Lederbekleidung)	1 282	-10,3	61 711	30 217	91 928	-1,8	-11,3
18.21	H.v.Arbeits-u.Berufs- bekleidung	80	-12,1	2 300	1 244	3 544	-2,3	-13,1
18.22	H.v.Oberbekleidg.(oh.Ar- beits-u.Berufsbekleidg.)	635	-11,7	34 680	19 452	54 132	-2,0	-12,7
18.23	H.v.Wäsche	331	-11,0	17 485	6 673	24 158	-1,7	-9,3
18.24	H.v.sonst.Bekleidg.u. Bekleidungszubehör	236	-4,5	7 246	2 848	10 094	-1,1	-7,5
18.30	Zurichtung u.Färben v. Fellen,H.v.Pelzwaren ...	17	-10,5	314	143	457	-2,1	-26,4
OC	Ledergewerbe	394	-10,5	22 068	9 182	31 250	-0,9	-10,6
19	Ledergewerbe	394	-10,5	22 068	9 182	31 250	-0,9	-10,6
19.10	Ledererzeugung	37	-7,5	2 231	672	2 963	-0,4	-17,4
19.20	Lederverarb.(oh.H.v.Le- derbekleidung u.Schuhen)	161	-8,5	5 751	2 236	7 987	-1,8	-14,0
19.30	H.v.Schuhen	196	-12,5	14 026	6 274	20 300	-0,6	-8,1
DD	Holzgewerbe (oh.H.v. Möbeln)	2 705	-2,8	91 360	28 763	120 123	-0,3	-4,1
20	Holzgewerbe (oh.H.v. Möbeln)	2 705	-2,8	91 360	28 763	120 123	-0,3	-4,1
20.10	Säge-,Hobel-u.Holz- imprägnierwerke	1 049	-3,3	19 768	5 461	25 229	1,2	-6,1
20.20	Furnier-,Sperrh.-,Holz- faserpl.-u.-spanpl.Werke	189	.	17 255	4 914	22 169	-1,3	0,6
20.30	H.v.Konstr.-,Fertigb.t., Ausbauelement.u.ä.a.Holz	958	.	40 501	14 618	55 119	-0,7	-6,7
20.40	H.v.Verpackungsmitteln u.Lagerbehältern a.Holz	212	-3,6	3 952	941	4 893	-1,6	-5,3
20.5	H.v.Holzwaren ang,Kork-, Flecht-u.Korbwaren	297	-0,7	9 884	2 829	12 713	0,5	5,0
20.51	H.v.Holzwaren ang, Veredlg.v.Holzwaren	283	0,4	9 623	2 692	12 315	0,5	5,9
20.52	H.v.Kork-,Flecht-u. Korbwaren	14	-17,7	261	137	398	-0,3	-16,7
DE	Papier-,Verlags-u. Druckgewerbe	5 173	0,4	230 727	175 480	406 207	-0,1	-1,3
21	Papiergewerbe	1 435	-	107 183	40 847	148 030	-0,6	-2,0
21.1	H.v.Holzstoff,Zellstoff, Papier,Karton u.Pappe ..	292	-2,3	37 450	13 352	50 802	-0,7	-2,5
21.11	H.v.Holzstoff u. Zellstoff	23	35,3	1 528	493	2 021	-0,3	13,2
21.12	H.v.Papier,Karton u. Pappe	269	-4,6	35 922	12 859	48 781	-0,8	-3,0
21.2	Papier-,Karton-u.Pappe- verarbeitung	1 143	0,6	69 733	27 495	97 228	-0,5	-1,7
21.21	H.v.Wellpapier u.-pappe, Verpackungsmitteln	569	-2,1	37 551	13 521	51 072	-0,5	-1,7
21.22	H.v.Haushalts-u.Hygiene- art.a.Zellstoff u.Papier	69	-8,0	10 336	3 557	13 893	0,0	-5,5
21.23	H.v.Schreibwaren,Büro- bedarf a.Papier u.Pappe	176	18,1	8 460	4 571	13 031	-2,0	7,8

1) Klassifikation der Wirtschaftszweige, Ausgabe 1993 (WZ 93).

2) Einschl. tätiger Inhaber und Mitinhaber sowie
unbezahlt mithelfender Familienangehöriger.

2 Fachliche Betriebsteile
2.1 Fachliche Betriebsteile und Beschäftigte
2.1.1 Im April 1996
Deutschland

Nr.der Klas- sifika- tion 1)	Wirtschaftsgliederung	Betriebsteile		Beschäftigte				
		Insgesamt	Veränd. zum Vor- jahresm.	Arbeiter	Ange- stellte 2)	Insgesamt	Veränderung zum Vor-	
		Anzahl	%	Anzahl			monat	jahresmonat
							%	
21.24	H.v.Tapeten	21	-8,7	2 069	863	2 932	-0,2	-3,0
21.25	H.v.sonst.Waren aus Papier,Karton u.Pappe ..	308	-	11 317	4 983	16 300	0,4	-5,1
22	Verlags-,Druckgewerbe, Vervielfältigung	3 738	0,6	123 544	134 633	258 177	0,2	-0,9
22.1	Verlagsgewerbe	1 167	5,6	15 576	87 583	103 159	0,0	5,2
22.11	Buchverlag u.Musikverlag .	326	4,8	1 761	17 668	19 429	0,3	2,6
22.12	Zeitungsverlag	318	7,8	9 621	43 284	52 905	1,2	9,3
22.13	Zeitschriftenverlag	431	4,1	2 754	25 202	27 956	-2,2	0,2
22.14	Verlag v.bespielten Tonträgern	18	5,9	196	327	523	-	4,2
22.15	Sonst.Verlagsgewerbe	74	8,8	1 244	1 102	2 346	-0,1	2,1
22.2	Druckgewerbe	2 536	-1,7	105 521	45 034	150 555	0,4	-4,4
22.21	Zeitungsdruckerei	114	.	9 679	3 050	12 729	4,9	-12,9
22.22	Druckerei (oh.Zeitungs- druckerei)	1 749	-2,3	81 944	33 148	115 092	-0,1	-4,8
22.23	Druckweiterverarbeitung ..	199	3,7	7 710	1 776	9 486	0,6	15,8
22.24	Satzherstellung u. Reproduktion	392	-3,5	5 167	5 880	11 047	-0,2	-5,2
22.25	Sonst.Druckgewerbe	82	.	1 021	1 180	2 201	-0,1	3,0
22.3	Vervielf.v.besp.Ton-, Bild-u.Datenträgern	35	9,4	2 447	2 016	4 463	0,0	-10,1
22.31	Vervielfältigung v. bespielten Tonträgern ..	15	-6,3	2 145	1 502	3 647	1,4	-14,1
22.32	Vervielfältigung v. bespielten Bildträgern .	9	12,5	126	99	225	3,7	-36,6
22.33	Vervielfältigung v. bespielten Datenträgern	11	37,5	176	415	591	-8,7	62,8
DF	Kokerei,Mineralölverar- beitung,H.v.Brutstoffen	123	-3,9	12 991	13 790	26 781	-0,5	-11,1
23	Kokerei,Mineralölverar- beitung,H.v.Brutstoffen	123	-3,9	12 991	13 790	26 781	-0,5	-11,1
23.10	Kokerei	12	-	2 937	777	3 714	-0,4	-9,5
23.20	Mineralölverarbeitung	108	-3,6	9 677	12 254	21 931	-0,5	-10,7
23.30	H.u.Verarb.v.Spalt-u. Brutstoffen	3	-25,0	377	759	1 136	-0,1	-21,6
DG	Chemische Industrie	2 878	2,1	235 669	266 318	501 987	-0,5	-2,7
24	Chemische Industrie	2 878	2,1	235 669	266 318	501 987	-0,5	-2,7
24.1	H.v.Chemischen Grund- stoffen	899	3,9	99 743	92 895	192 638	-1,1	-2,5
24.11	H.v.Industriegasen	97	1,0	1 690	2 950	4 640	-1,3	-0,8
24.12	H.v.Farbstoffen u. Pigmenten	83	9,2	10 037	8 978	19 015	0,8	-11,2
24.13	H.v.sonst.anorganischen Grundstoffen u.Chemik. .	185	3,4	12 814	11 386	24 200	-0,8	-5,5
24.14	H.v.sonst.organischen Grundstoffen u.Chemik. .	224	1,4	33 208	33 222	66 430	-0,6	-0,4
24.15	H.v.Düngemitteln u. Stickstoffverbindungen .	56	7,7	5 757	3 098	8 855	-4,7	-4,7
24.16	H.v.Kunststoff in Pri- märformen	239	5,8	35 172	32 187	67 359	-1,6	0,0

1) Klassifikation der Wirtschaftszweige, Ausgabe 1993 (WZ 93).
2) Einschl. tätiger Inhaber und Mitinhaber sowie
unbezahlt mithelfender Familienangehöriger.

2 Fachliche Betriebsteile
2.1 Fachliche Betriebsteile und Beschäftigte
2.1.1 Im April 1996
Deutschland

Nr.der Klas- sifika- tion 1)	Wirtschaftsgliederung	Betriebsteile		Beschäftigte				
		Insgesamt	Veränd. zum Vor- jahresm.	Arbeiter	Ange- stellte 2)	Insgesamt	Veränderung zum Vor-	
		Anzahl	%	Anzahl			monat	jahresmonat
							%	
24.17	H.v.synthetischem Kaut- schuk in Primärformen ..	15	-	1 065	1 074	2 139	-3,7	-15,7
24.20	H.v.Schädlingsbekämp- fungs-u.Pflanzenschutz.	57	-1,7	5 519	6 276	11 795	0,0	4,5
24.30	H.v.Anstrichmitteln, Druckfarben u.Kitten ...	411	1,2	18 945	22 007	40 952	-0,2	-0,6
24.4	H.v.pharmazeut.Erzeugn. ..	415	1,2	42 120	79 758	121 878	0,3	-1,6
24.41	H.v.pharmazeut. Grundstoffen	63	12,5	5 413	7 072	12 485	2,6	1,7
24.42	H.v.pharmazeut.Speziali- täten u.sonst.Erzeugn. .	352	-0,6	36 707	72 686	109 393	0,1	-2,0
24.5	H.v.Seifen,Wasch-,Reini- gungs-u.Körperpflegem. .	455	2,0	23 764	28 459	52 223	-1,1	-4,5
24.51	H.v.Seifen,Wasch-,Reini- gungs-u.Poliermitteln ..	266	3,9	11 549	13 804	25 353	-1,4	-5,1
24.52	H.v.Duft-u.Körper- pflegemitteln	189	-0,5	12 215	14 655	26 870	-0,9	-4,0
24.6	H.v.sonst.chemischen Erzeugnissen	583	0,7	29 360	31 289	60 649	-0,4	-5,8
24.61	H.v.pyrotechnischen Erzeugnissen	28	-	2 498	1 264	3 762	2,0	-12,2
24.62	H.v.Klebstoffen u. Gelatine	105	6,1	3 501	3 955	7 456	-1,0	3,4
24.63	H.v.etherischen Ölen	42	-8,7	914	1 834	2 748	-1,3	-0,2
24.64	H.v.fotochemischen Erzeugnissen	26	4,0	3 450	3 533	6 983	0,5	-19,6
24.65	H.v.unbespielten Ton-, Bild-u.Datenträgern	10	-16,7	1 355	1 647	3 002	0,0	-6,6
24.66	H.v.chemischen Erzeug- nissen ang	372	0,8	17 642	19 056	36 698	-0,7	-4,0
24.70	H.v.Chemiefasern	58	3,6	16 218	5 634	21 852	0,3	-5,3
DH	H.v.Gummi-u.Kunststoff- waren	4 060	1,8	246 159	92 147	338 306	-0,4	-3,0
25	H.v.Gummi-u.Kunststoff- waren	4 060	1,8	246 159	92 147	338 306	-0,4	-3,0
25.1	H.v.Gummiwaren	377	2,2	54 823	20 222	75 045	-0,5	-4,9
25.11	H.v.Bereifungen	24	-4,0	15 707	5 674	21 381	-0,4	1,3
25.12	Runderneuerung v. Bereifungen	19	-5,0	1 231	449	1 680	0,7	-5,8
25.13	H.v.sonst.Gummiwaren	334	3,1	37 885	14 099	51 984	-0,5	-7,2
25.2	H.v.Kunststoffwaren	3 683	1,7	191 336	71 925	263 261	-0,4	-2,4
25.21	H.v.Platten,Folien usw a.Kunststoff	730	4,1	46 275	20 851	67 126	-0,1	-7,6
25.22	H.v.Verpackungsmitteln a.Kunststoff	562	0,5	28 969	9 042	38 011	-0,7	0,3
25.23	H.v.Baubedarfsartikeln a.Kunststoff	720	5,4	27 575	12 245	39 820	-1,4	-1,9
25.24	H.v.sonst.Kunststoff- waren	1 671	-0,4	88 517	29 787	118 304	-0,3	-0,3
DI	Glasgewerbe,Keramik, Verarb.v.Steinen u.Erden	4 477	1,2	186 939	73 845	260 784	0,9	-4,2
26	Glasgewerbe,Keramik, Verarb.v.Steinen u.Erden	4 477	1,2	186 939	73 845	260 784	0,9	-4,2
26.1	H.u.Verarb.v.Glas	492	1,9	48 592	16 639	65 231	-0,7	-2,2

1) Klassifikation der Wirtschaftszweige, Ausgabe 1993 (WZ 93).

2) Einschl. tätiger Inhaber und Mitinhaber sowie
unbezahlt mithelfender Familienangehöriger.

2 Fachliche Betriebsteile
 2.1 Fachliche Betriebsteile und Beschäftigte
 2.1.1 Im April 1996
 Deutschland

Nr.der Klas- sifika- tion 1)	Wirtschaftsgliederung	Betriebsteile		Beschäftigte				
		Insgesamt	Veränd. zum Vor- jahresm.	Arbeiter	Ange- stellte 2)	Insgesamt	Veränderung zum Vor-	
		Anzahl	%	Anzahl			monat	jahresmonat
26.11	H.v.Flachglas	22	-8,3	2 502	850	3 352	-0,1	-3,0
26.12	Veredlg.u.Verarb.v. Flachglas	232	2,2	18 560	6 108	22 668	-0,5	6,5
26.13	H.v.Hohlglas	99	6,5	18 673	5 694	24 367	-1,1	0,6
26.14	H.v.Glasfaser	35	9,4	3 127	1 321	4 448	-1,1	7,3
26.15	H.,Veredlg.u.Verarb.v. sonst.Glas,techn.Glasw.	104	-2,8	7 730	2 666	10 396	-	-23,3
26.2	Keramik (oh.Ziegelei u. Baukeramik)	332	0,9	31 688	10 369	42 057	-1,2	-6,5
26.21	H.v.keramischen Haus- haltsw.u.Ziergegenst. ..	111	-5,9	15 777	3 823	19 600	-1,8	-10,2
26.22	H.v.Sanitärkeramik	15	15,4	2 695	1 079	3 774	-1,3	-9,4
26.23	H.v.Isolatoren u. Isolierteilen a.Keramik	24	9,1	3 155	1 027	4 182	-0,3	-1,8
26.24	H.v.keramischen Erzeugn. f.sonst.techn.Zwecke ...	31	14,8	1 933	870	2 803	-1,0	1,8
26.25	H.v.keramischen Erzeugnissen ang	50	-2,0	2 183	794	2 977	-0,5	-5,7
26.26	H.v.feuerfesten keramischen Werkstoffen	101	3,1	5 945	2 776	8 721	-0,8	-1,2
26.30	H.v.keramischen Wand-u. Bodenfliesen u.-platten	41	-2,4	5 347	2 212	7 559	-1,9	-8,2
26.40	Ziegelei,H.v.sonst. Baukeramik	229	1,3	11 153	3 324	14 477	3,0	-2,2
26.5	H.v.Zement,Kalk u. gebranntem Gips	158	-1,9	9 880	5 231	15 111	-0,2	-2,6
26.51	H.v.Zement	70	-	6 813	3 652	10 465	-0,5	-2,4
26.52	H.v.Kalk	51	-	2 016	1 083	3 099	0,4	-1,8
26.53	H.v.gebranntem Gips	37	-7,5	1 051	496	1 547	0,2	-5,3
26.6	H.v.Erzeugnissen a. Beton,Zement u.Gips	2 689	1,6	60 259	26 667	86 926	3,1	-5,1
26.61	H.v.Betonerzeugnissen f. d.Bau u.Kalksandsteinen	1 077	-	41 278	16 567	57 845	3,6	-7,5
26.62	H.v.Gipserzeugnissen f. d.Bau	21	5,0	1 469	409	1 878	-0,5	2,7
26.63	H.v.Transportbeton	1 226	3,6	9 581	4 265	13 846	3,7	-2,2
26.64	H.v.Mörtel	252	0,4	3 038	3 390	6 428	0,7	3,8
26.65	H.v.Faserzementwaren	50	2,0	2 484	1 113	3 597	-0,2	-3,1
26.66	H.v.Erzeugnissen a. Beton,Zement u.Gips ang	63	-4,6	2 409	923	3 332	2,5	3,2
26.70	Be-u.Verarb.v.Natur- steinen ang	210	-1,4	5 901	2 196	8 097	3,4	-5,4
26.8	H.v.sonst.Mineral- erzeugnissen	326	0,6	14 119	7 207	21 326	0,2	-2,8
26.81	H.v.Mühl-,Polier-u.ä. Steinen,Schleifwerkzeug.	77	-4,9	5 360	2 743	8 103	-1,3	-5,3
26.82	H.v.Mineraler- zeugnissen ang	249	2,5	8 759	4 464	13 223	1,2	-1,2
DJ	Metallerzg.u.-bearb., H.v.Metallerzeugnissen .	10 378	1,1	624 458	231 301	855 759	-0,5	-3,4
27	Metallerzg.u.-bearbeitung.	1 770	-0,1	217 757	71 790	289 547	-0,8	-4,4
27.10	Erzeugung v.Roheisen, Stahl,Ferroleq.(EGKS) ..	102	-5,6	61 821	21 982	83 803	-0,7	-7,4

1) Klassifikation der Wirtschaftszweige, Ausgabe 1993 (WZ 93).

2) Einschl. tätiger Inhaber und Mitinhaber sowie unbezahlt mithelfender Familienangehöriger.

2 Fachliche Betriebsteile
2.1 Fachliche Betriebsteile und Beschäftigte
2.1.1 Im April 1996
Deutschland

Nr. der Klas- sifikation 1)	Wirtschaftsgliederung	Betriebsteile		Beschäftigte				
		Insgesamt	Veränd. zum Vor- jahresm.	Arbeiter	Ange- stellte 2)	Insgesamt	Veränderung zum Vor-	
		Anzahl	%	Anzahl			monat	jahresmonat
							%	
27.2	H.v.Rohren	280	.	26 333	9 462	35 795	0,2	-11,2
27.21	H.v.Rohren u.Rohrstücken a.Gußeisen	31	.	3 792	1 575	5 367	0,2	-42,8
27.22	H.v.Stahlrohren u.Rohr- stücken a. Eisen u.Stahl	249	1,2	22 541	7 887	30 428	0,2	-1,6
27.3	Sonst.erste Bearb.v.Ei- sen, Stahl, H.v.Ferroleg.	267	3,5	18 737	6 588	25 325	-0,9	-0,9
27.31	H.v.Blankstahl	45	-6,3	3 389	1 009	4 398	-0,2	-2,4
27.32	H.v.Kaltband unter 500 mm Breite	64	10,3	6 613	2 529	9 142	-0,7	4,4
27.33	H.v.Kaltprofilen	31	6,9	1 267	434	1 701	-0,6	-2,6
27.34	H.v.gezogenem Draht	90	-5,3	5 112	1 428	6 540	-0,7	-13,3
27.35	Erste Bearb.v.Eisen u. Stahl ang, H.v.Ferroleg.	37	32,1	2 356	1 188	3 544	-2,7	17,8
27.4	Erzeugung u.erste Bearb. v.NE-Metallen	395	3,4	44 845	19 171	64 016	-0,6	-2,4
27.41	Erzeugung u.erste Bearb. v.Edelmetallen	30	-6,3	1 667	1 659	3 326	-1,0	-4,0
27.42	Erzeugung u.erste Bearb. v.Aluminium	156	7,6	21 867	9 191	31 058	-0,7	-2,2
27.43	Erzeugung u.erste Bearb. v.Blei, Zink u.Zinn	55	3,8	3 059	1 238	4 297	-0,8	-1,0
27.44	Erzeugung u.erste Bearb. v.Kupfer	91	-1,1	14 743	5 504	20 247	-0,6	-2,8
27.45	Erzeugung u.erste Bearb. v.sonst.NE-Metallen	63	5,0	3 509	1 579	5 088	-0,1	-2,8
27.5	Gießereiindustrie	726	0,1	66 021	14 587	80 608	-1,4	-0,2
27.51	Eisengießerei	239	6,7	31 412	6 713	38 125	-2,4	6,1
27.52	Stahlgießerei	54	-5,3	5 832	1 789	7 621	-2,4	-6,0
27.53	Leichtmetallgießerei	284	-1,7	22 998	4 726	27 724	0,2	-3,8
27.54	Buntmetallgießerei	149	-3,9	5 779	1 359	7 138	-1,1	-10,0
28	H.v.Metallerzeugnissen ...	8 608	1,4	406 701	159 511	566 212	-0,3	-2,9
28.1	Stahl-u.Leichtmetallbau ..	2 349	-0,6	84 431	39 166	123 597	0,5	-4,8
28.11	H.v.Stahl-u.Leicht- metallkonstruktionen ...	1 742	-0,4	65 468	30 930	96 398	1,1	-4,0
28.12	H.v.Ausbauelementen a. Stahl u.Leichtmetall ...	607	-1,0	18 963	8 236	27 199	-1,6	-7,3
28.2	Kessel-u.Behälterbau (oh.H.v.Dampfkesseln) ..	354	1,1	18 735	8 424	27 159	-0,3	-3,7
28.21	H.v.Tanks u.Sammel- behältern	267	1,9	9 785	3 710	13 495	0,8	-2,3
28.22	H.v.Zentralheizungs- Heizkörpern u.-kesseln .	87	-1,1	8 950	4 714	13 664	-1,3	-5,0
28.30	H.v.Dampfkesseln (oh. Zentralheizungskessel) .	321	4,2	25 540	13 846	39 386	0,6	-3,3
28.40	H.v.Schmiede-, Press-, Zieh-, Stanzteilen u.ä. .	787	-0,1	54 127	16 585	70 712	-0,8	-1,6
28.5	Oberfläch.veredlg., Wär- mebehandlg., Mechanik ang	1 331	6,6	47 064	11 770	58 834	-0,4	3,3
28.51	Oberfläch.veredlg.u. Wärmebehandlung	681	4,5	23 690	6 499	30 189	-0,6	-0,1
28.52	Mechanik ang	650	8,9	23 374	5 271	28 645	-0,1	7,1

1) Klassifikation der Wirtschaftszweige, Ausgabe 1993 (WZ 93).

2) Einschl. tätiger Inhaber und Mitinhaber sowie
unbezahlt mithelfender Familienangehöriger.

2 Fachliche Betriebsteile
2.1 Fachliche Betriebsteile und Beschäftigte
2.1.1 Im April 1996
Deutschland

Nr. der Klas- sifika- tion 1)	Wirtschaftsgliederung	Betriebsteile		Beschäftigte				
		Insgesamt	Veränd. zum Vor- jahresm.	Arbeiter	Ange- stellte 2)	Insgesamt	Veränderung zum Vor-	
		Anzahl	%	Anzahl			monat	jahresmonat
28.6	H.v.Schneidw.,Werkzeug., Schlössern u.Beschlägen	1 194	-2,5	77 640	33 089	110 709	-0,8	-2,9
28.61	H.v.Schneidwaren u. Bestecken	73	-5,2	4 994	2 409	7 403	-1,3	-4,8
28.62	H.v.Werkzeugen	820	-1,8	39 454	16 885	56 339	-0,5	-0,5
28.63	H.v.Schlössern u. Beschlägen	301	-3,8	33 192	13 775	46 967	-1,1	-5,4
28.7	H.v.sonst.EBM-Waren	2 272	2,9	99 164	36 651	135 815	-0,5	-4,1
28.71	H.v.Behältern a.Eisen u. Stahl	101	-5,6	3 554	1 225	4 779	-2,6	-13,7
28.72	H.v.Verpackungen u. Verschlüssen a.Metall ..	120	-4,0	12 837	4 136	16 973	-0,9	-4,7
28.73	H.v.Drahtwaren	264	-0,4	10 042	3 655	13 697	-0,2	-1,4
28.74	H.v.Schrauben,Nieten, Ketten u.Federn	478	-0,8	28 661	9 596	38 257	-0,4	0,7
28.75	H.v.EBM-Waren ang	1 309	6,4	44 070	18 039	62 109	-0,4	-6,4
OK	Maschinenbau	9 402	-0,8	601 758	396 359	998 117	-0,7	-2,9
29	Maschinenbau	9 402	-0,8	601 758	396 359	998 117	-0,7	-2,9
29.1	H.v.Masch.f.d.Erzeugung u.Nutzung v.mech.Energie	1 559	-2,4	148 080	88 236	236 316	-0,1	-2,2
29.11	H.v.Verbrenn.mot.u.Turb. (oh.Strassenfahrz.u.ä.) .	107	-5,3	17 463	17 018	34 481	1,1	-7,9
29.12	H.v.Pumpen u. Kompressoren	540	-3,2	39 279	27 593	66 872	-0,1	-3,8
29.13	H.v.Armaturen	499	-1,6	36 991	22 230	59 221	-0,4	-2,2
29.14	H.v.Lagern,Getrieben, Zahnradern,Antriebslem.	413	-1,4	54 347	21 395	75 742	-0,4	2,2
29.2	H.v.sonst.Maschinen f. unspezifische Verwendung	2 703	-1,1	137 954	102 331	240 285	-1,6	-3,8
29.21	H.v.öfen u.Brennern	168	-1,8	5 919	7 134	13 053	-1,1	1,5
29.22	H.v.Hebezeugen u. Fördermitteln	903	-0,1	46 258	30 910	77 168	-2,7	-3,7
29.23	H.v.kälte-u.lufttechn. Erzeugn.f.gewerbl.Zwecke	592	-2,3	29 940	21 290	51 230	-1,0	-5,9
29.24	H.v.Maschinen f.unspezi- fische Verwendung ang ..	1 040	-1,1	55 837	42 997	98 834	-1,1	-3,4
29.3	H.v.land-u.forstw. Maschinen	306	1,0	20 771	9 074	29 845	-1,3	-4,3
29.31	H.v.Ackerschleppern	42	.	4 279	1 807	6 086	-3,3	.
29.32	H.v.sonst.land-u. forstw.Maschinen	264	.	16 492	7 267	23 759	-0,8	.
29.40	H.v.Werkzeugmaschinen	1 242	-0,2	69 020	50 159	119 179	-0,4	-2,5
29.5	H.v.Masch.f.sonst.best. Wirtschaftszweige	3 241	-0,3	172 902	118 717	291 619	-0,6	-1,5
29.51	H.v.Masch.f.Metallerzeu- gung,Walzwerkseintr.usw .	106	2,9	5 608	7 033	12 641	-2,3	-0,2
29.52	H.v.Bergwerks-,Bau-u. Baustoffmaschinen	371	-4,1	24 253	17 627	41 880	-0,4	-6,7
29.53	H.v.Masch.f.Ernährungs- gewerbe u.Tabakverarb. .	311	-10,6	15 091	11 599	26 690	-0,3	-8,4
29.54	H.v.Masch.f.d.Textil-, Bekleidg.-u.Ledergewerbe	291	-4,3	29 136	16 709	45 845	-0,5	-7,8
29.55	H.v.Masch.f.d.Papier- gewerbe	156	3,3	8 550	7 317	15 867	-1,9	-0,6

1) Klassifikation der Wirtschaftszweige, Ausgabe 1993 (WZ 93).

2) Einschl. tätiger Inhaber und Mitinhaber sowie
unbezahlt mithelfender Familienangehöriger.

2 Fachliche Betriebsteile
 2.1 Fachliche Betriebsteile und Beschäftigte
 2.1.1 Im April 1996
 Deutschland

Nr.der Klas- sifika- tion 1)	Wirtschaftsgliederung	Betriebssteile		Beschäftigte				
		Insgesamt	Veränd. zum Vor- jahresm.	Arbeiter	Ange- stellte 2)	Insgesamt	Veränderung zum Vor-	
							monat	jahresmonat
		Anzahl	%	Anzahl			%	
29.56	H.v.Masch.f.best.Wirt- schaftszweige ang	2 006	2,5	90 264	58 432	148 696	-0,4	3,6
29.60	H.v.Waffen u.Munition	51	8,5	6 216	6 289	12 505	3,3	1,2
29.7	H.v.Haushaltsgeräten ang .	300	-0,3	46 815	21 553	68 368	-1,1	-8,1
29.71	H.v.elektrischen Haushaltsgeräten	231	-2,1	40 926	18 755	59 681	-1,1	-8,8
29.72	H.v.nichtelektrischen Heiz-,Koch-u.ä.Gerät.ang	69	6,2	5 889	2 798	8 687	-0,9	-3,2
DL	H.v.Büromasch.,Dv-Gerät. u.-einr.;Elektrotech.usw	6 765	-0,2	488 945	403 136	892 081	-0,7	-4,2
30.0	H.v.Büromasch.,Dv-Gerät. u.-einr.	294	0,3	14 787	30 056	44 843	-0,7	-8,0
30.01	H.v.Büromaschinen	74	1,4	5 173	5 302	10 475	-0,7	-4,9
30.02	H.v.Dv-Gerät.u.-einr.	220	-	9 614	24 754	34 368	-0,7	-9,0
31	H.v.Geräten d.Elektriz. erzg.,-verteilung u.ä. .	3 117	0,2	270 879	177 629	448 508	-0,9	-4,2
31.10	H.v.Elektromotoren,Gene- ratoren,Transformatoren	672	1,5	51 895	29 936	81 831	-0,3	-4,4
31.20	H.v.Elektriz.vertlg.-u. -schalteinrichtungen ...	1 217	1,3	107 522	82 952	190 474	-0,9	-3,1
31.30	H.v.isol.Elektrokabeln, -leitungen u.-drähten ..	142	6,0	15 381	6 369	21 750	-1,0	-5,9
31.40	H.v.Akkumulatoren u. Batterien	39	-4,9	6 248	3 327	9 575	-3,1	-9,0
31.50	H.v.elektrischen Lampen u.Leuchten	342	-7,6	23 502	11 141	34 643	-0,8	-4,8
31.6	H.v.elekttr.Ausrüstg.ang ..	705	0,4	66 331	43 904	110 235	-1,3	-4,9
31.61	H.v.elekttr.Ausrüstg.f. Motoren u.Fahrzeuge ang	151	-0,7	38 864	14 241	53 105	-0,9	-8,5
31.62	H.v.sonst.elekttr. Ausrüstg.ang	554	0,7	27 467	29 663	57 130	-1,7	-1,3
32	Rundfunk-,Fernseh-u. Nachrichtentechnik	799	1,5	85 078	88 019	173 097	-0,2	-3,6
32.10	H.v.elektronischen Bauelementen	338	4,6	36 879	30 350	67 229	0,8	1,6
32.20	H.v.nachrichtentechni- schen Geräten u.Einr. ..	215	-6,5	26 698	43 086	69 784	-0,4	-5,3
32.30	H.v.Rundfunk-,Fernseh-, phono-,videotechn.Gerät.	246	5,1	21 501	14 583	36 084	-1,8	-9,3
33	Medizin-,Mess-,Steuer- u.Regelungstechnik,Optik	2 555	-1,3	118 201	107 432	225 633	-0,6	-4,0
33.10	H.v.med.Geräten u.ortho- pädischen Vorrichtungen	1 003	-1,2	45 996	31 619	77 615	0,5	-1,2
33.20	H.v.Meß-,Kontroll-, Navig.-u.ä.Instr.u.Vorr.	1 122	-	47 860	56 170	104 030	-0,4	-3,9
33.30	H.v.industriellen Prozeß-Steuerungsanlg. .	97	-7,6	3 496	5 032	8 528	-0,3	-3,0
33.40	H.v.optischen u. fotografischen Geräten .	223	-2,6	16 485	12 544	29 029	-4,4	-9,0
33.50	H.v.Uhren	110	-6,8	4 364	2 067	6 431	-1,9	-15,4
DM	Fahrzeugbau	1 864	-1,6	591 731	224 550	816 281	-0,3	-2,2
34	H.v.Kraftwagen u. Kraftwagenteilen	1 339	-1,7	485 578	167 288	652 866	-0,3	-0,8

1) Klassifikation der Wirtschaftszweige, Ausgabe 1993 (WZ 93).

2) Einschl. tätiger Inhaber und Mitinhaber sowie
unbezahlt mithelfender Familienangehöriger.

2 Fachliche Betriebsteile
2.1 Fachliche Betriebsteile und Beschäftigte
2.1.1 Im April 1996
Deutschland

Nr.der Klas- sifika- tion 1)	Wirtschaftsgliederung	Betriebsteile		Beschäftigte				
		Insgesamt	Veränd. zum Vor- jahresm.	Arbeiter	Ange- stellte 2)	Insgesamt	Veränderung zum Vor-	
		Anzahl	%	Anzahl			monat	jahresmonat
34.10	H.v.Kraftwagen u. Kraftwagenmotoren	118	1,7	268 444	96 801	365 245	0,9	-0,1
34.20	H.v.Karosserien, Aufbauten u.Anhängern ..	431	-8,1	29 290	10 481	39 771	-0,7	-8,3
34.30	H.v.Teilen u.ä.f.Kraft- wagen u.deren Motoren ..	790	1,7	187 844	60 006	247 850	-1,9	-0,5
35	Sonst.Fahrzeugbau	525	-1,3	106 153	57 262	163 415	-0,2	-7,7
35.1	Schiffbau	122	-7,6	23 322	8 398	31 720	-1,1	-6,0
35.11	Schiffbau (oh.Boots-u. Yachtbau)	100	-8,3	21 869	7 725	29 594	-1,3	-6,2
35.12	Boots- u.Yachtbau	22	-4,4	1 453	673	2 126	1,8	-2,3
35.20	Schienenfahrzeugbau	174	-1,1	47 658	15 061	62 719	0,1	-8,1
35.30	Luft-u.Raumfahrzeugbau ...	100	3,1	26 218	30 556	56 774	-0,2	-7,8
35.4	H.v.Krafträdern,Fahrrä- dern u.Behindertenfahrz.	89	-	7 222	2 643	9 865	0,5	-10,5
35.41	H.v.Krafträdern	18	5,9	1 299	836	2 135	0,1	-2,2
35.42	H.v.Fahrrädern	57	-5,0	4 841	1 167	6 008	0,9	-16,8
35.43	H.v.Behinderten- fahrzeugen	14	16,7	1 082	640	1 722	-0,8	6,3
35.50	Fahrzeugbau ang	40	5,3	1 733	604	2 337	0,9	-3,3
DN	H.v.Möbeln,Schmuck,Mu- sikinstr.usw,Recycling .	3 363	-0,7	183 371	66 877	250 248	-0,7	-3,5
36	H.v.Möbeln,Schmuck, Musikinstr.,Sportger.usw	3 206	-1,3	178 124	65 322	243 446	-0,7	-4,1
36.1	H.v.Möbeln	2 209	-1,1	130 870	45 501	176 371	-0,7	-5,1
36.11	H.v.Sitzmöbeln	523	-1,3	38 067	11 169	49 236	-0,6	-4,0
36.12	H.v.Büro-u.Ladenmöbeln ...	406	1,3	18 402	8 255	26 657	-1,0	-4,5
36.13	H.v.Küchenmöbeln	177	-	17 122	8 151	25 273	-0,3	-2,2
36.14	H.v.sonst.Möbeln	1 013	-2,5	53 329	16 980	70 309	-0,9	-7,2
36.15	H.v.Matratzen	90	3,5	3 950	946	4 896	-1,3	-1,5
36.2	H.v.Schmuck u.ä. Erzeugnissen	164	-6,8	5 130	2 817	7 947	-0,9	-11,0
36.21	Prägen v.Münzen u. Medaillen	8	.	132	50	182	-3,2	-27,8
36.22	H.v.Schmuck,Gold-u. Silberschmiedewaren	156	.	4 998	2 767	7 765	-0,8	-10,5
36.30	H.v.Musikinstrumenten	92	1,1	4 290	1 287	5 577	-1,1	-2,9
36.40	H.v.Sportgeräten	79	5,3	3 314	1 007	4 321	0,4	-2,2
36.50	H.v.Spielwaren	198	1,5	13 651	4 989	18 640	-0,7	14,7
36.6	H.v.sonst.Erzeugnissen ...	464	-2,7	20 869	9 721	30 590	-0,1	-6,3
36.61	H.v.Pantasieschmuck	44	-2,2	1 001	503	1 504	-1,1	-11,2
36.62	H.v.Besen u.Bürsten	84	-3,5	4 038	1 338	5 376	-0,9	-5,8
36.63	H.v.Erzeugnissen ang	336	-2,6	15 830	7 880	23 710	0,2	-6,1
37	Recycling	157	12,1	5 247	1 555	6 802	-2,0	22,7
37.10	Recycling v.Schrott	54	14,9	1 838	741	2 579	-0,7	25,1
37.20	Recycling v.nichtmetall. Altmat.u.Reststoffen ...	103	10,8	3 409	814	4 223	-2,8	21,3

1) Klassifikation der Wirtschaftszweige, Ausgabe 1993 (WZ 93).

2) Einschl. tätiger Inhaber und Mitinhaber sowie unbezahlt mit Helfender Familienangehöriger.

2 Fachliche Betriebsteile
2.1 Fachliche Betriebsteile und Beschäftigte
2.1.2 Januar - April 1996

Deutschland

Land Hauptgruppen	Betriebsteile		Beschäftigte			
	Insgesamt	Veränderung zum Vorjahreszeitraum	Arbeiter 1)	Ange- stellte 1)2)	Insgesamt 1)	Veränderung zum Vorjahreszeitraum
	Anzahl	%	Anzahl			
Baden-Württemberg	12 366	-1,2	755 741	452 496	1 208 237	-2,2
Bayern	11 292	1,0	749 910	430 221	1 180 131	-2,5
Berlin	1 354	-9,0	81 088	57 892	138 980	-8,5
Brandenburg	1 182	10,3	61 956	29 188	91 144	-5,4
Bremen	483	-2,5	42 381	24 747	67 128	-3,3
Hamburg	864	-3,9	49 881	57 431	107 312	-5,0
Hessen	4 547	-0,7	300 817	197 128	497 945	-2,1
Mecklenburg-Vorpommern	580	7,3	33 275	13 163	46 438	-2,1
Niedersachsen	5 157	-0,9	381 154	165 919	547 073	-3,8
Nordrhein-Westfalen	14 446	-0,2	1 038 969	539 584	1 578 553	-3,2
Rheinland-Pfalz	2 831	-0,6	199 671	105 257	304 927	-2,6
Saarland	582	-1,8	81 907	26 909	108 816	-3,2
Sachsen	2 762	9,3	137 547	59 212	196 758	-2,5
Sachsen-Anhalt	1 468	2,9	70 902	33 908	104 809	-10,1
Schleswig-Holstein	1 802	0,4	92 176	53 659	145 835	-3,6
Thüringen	1 520	-0,7	75 782	29 636	105 417	-2,7
Deutschland	63 234	0,1	4 153 154	2 276 349	6 429 502	-3,1
Früheres Bundesgebiet	55 372	-0,6	3 759 447	2 100 931	5 860 378	-2,9
Neue Länder und Berlin-Ost	7 862	5,2	393 707	175 418	569 125	-4,8
Vorleistungsgüterproduzenten						
Deutschland	30 684	1,3	2 008 740	929 877	2 938 617	-2,9
Früheres Bundesgebiet	26 925	0,3	1 831 258	859 068	2 690 326	-2,8
Neue Länder und Berlin-Ost	3 759	9,7	177 482	70 809	248 292	-4,4
Investitionsgüterproduzenten						
Deutschland	17 797	-0,5	1 332 235	816 198	2 148 432	-3,0
Früheres Bundesgebiet	15 481	-1,0	1 202 723	757 296	1 960 019	-2,6
Neue Länder und Berlin-Ost	2 316	3,4	129 511	58 902	188 413	-6,5
Gebrauchsgüterproduzenten						
Deutschland	3 051	-1,2	222 326	96 468	318 794	-6,4
Früheres Bundesgebiet	2 688	-0,7	204 403	90 418	294 820	-6,0
Neue Länder und Berlin-Ost	363	-4,4	17 923	6 050	23 974	-11,8
Verbrauchsgüterproduzenten						
Deutschland	11 703	-1,9	589 853	433 806	1 023 659	-2,6
Früheres Bundesgebiet	10 278	-2,1	521 063	394 150	915 213	-2,7
Neue Länder und Berlin-Ost	1 424	-0,4	68 790	39 656	108 447	-0,9

1) Durchschnitt errechnet aus Monatsangaben.
2) Einschl. tätiger Inhaber und Mitinhaber sowie
unbezahlt mithelfender Familienangehöriger.

2 Fachliche Betriebsteile
 2.1 Fachliche Betriebsteile und Beschäftigte
 2.1.2 Januar - April 1996
 Deutschland

Nr. der Klas- sifika- tion 1)	Wirtschaftsgliederung	Betriebsteile		Beschäftigte			
		Insgesamt	Veränderung zum Vorjahreszeitraum	Arbeiter 2)	Ange- stellte 2)3)	Insgesamt 2)	Veränderung zum Vorjahreszeitraum
		Anzahl	%	Anzahl			%
C	Bergbau u. Gew.v. Steinen u. Erden	1 837	0,4	121 799	45 085	166 884	-10,0
CA	Kohlenbergbau, Torfgew., Gew.v. Erdöl u. Erdgas usw	196	-3,2	96 407	35 664	132 072	-11,3
10	Kohlenbergbau, Torf- gewinnung	146	-4,3	94 357	31 750	126 107	-11,7
10.10	Steinkohlenbergbau u. -brikettherstellung	59	.	70 090	19 965	90 054	-8,0
10.20	Braunkohlenbergbau u. -brikettherstellung	31	.	22 808	11 390	34 198	-20,3
10.30	Torfgewinnung u. -veredlung	56	-8,6	1 459	395	1 854	-6,3
11	Gew.v. Erdöl u. Erdgas Erbrg. verb. Dienstleistg.	50	-	2 051	3 914	5 965	-3,8
11.10	Gew.v. Erdöl u. Erdgas
11.20	Erbrg.v. Dienstleistg. bei d. Gew.v. Erdöl u. Erdgas
12.00	Bergbau a. Uran-u. Thoriumerze	-	-	-	-	-	-
C8	Erzbergbau, Gew.v. Steinen u. Erden, sonst. Bergbau ..	1 642	0,8	25 392	9 421	34 813	-4,4
13	Erzbergbau	-	-100,0	-	-	-	-100,0
13.10	Eisenerzbergbau	-	-100,0	-	-	-	-100,0
13.20	NE-Metallerzbergbau (oh. Uran-u. Thoriumerze)	-	-100,0	-	-	-	-100,0
14	Gew.v. Steinen u. Erden, sonst. Bergbau	1 642	.	25 392	9 421	34 813	-3,4
14.1	Gew.v. Natursteinen	196	-1,0	2 614	778	3 392	-5,1
14.11	Gew.v. Naturwerksteinen u. Natursteinen ang	64	0,4	460	170	629	-1,3
14.12	Gew.v. Kalk, Dolom.-, Gips- u. Anhydritstein, Kreide ..	127	-1,0	2 037	592	2 628	-5,4
14.13	Gew.v. Schiefer	5	-16,7	118	17	135	-14,2
14.2	Gew.v. Kies, Sand, Ton u. Kaolin	1 376	1,4	17 599	6 809	24 408	-4,3
14.21	Gew.v. Kies u. Sand	1 301	1,3	16 006	6 195	22 201	-4,7
14.22	Gew.v. Ton u. Kaolin	75	2,8	1 593	614	2 207	0,2
14.30	Bergbau a. chemische u. Düngemittelminerale ..	31	.	2 456	845	3 301	2,2
14.40	Gew.v. Salz	18	10,8	2 128	797	2 926	2,3
14.50	Gew.v. Steinen u. Erden ang, sonst. Bergbau	22	-7,5	595	192	787	-10,3
D	Verarbeitendes Gewerbe ...	61 396	0,1	4 031 354	2 231 264	6 262 618	-2,9
DA	Ernährungsgewerbe u. Tabakverarbeitung	6 460	-1,5	325 652	170 384	496 036	-1,7
15	Ernährungsgewerbe	6 423	-1,5	317 757	165 173	482 930	-1,5
15.1	Schlachten u. Fleisch- verarbeitung	1 411	-2,7	70 153	26 582	96 735	-1,3
15.11	Schlachten (oh. Schlachten v. Geflügel)	389	-2,4	12 588	4 279	16 867	1,2
15.12	Schlachten v. Geflügel	61	1,3	5 798	818	6 617	-3,7
15.13	Fleischverarbeitung	962	-3,0	51 767	21 485	73 252	-1,6

1) Klassifikation der Wirtschaftszweige, Ausgabe 1993 (WZ 93).
 2) Durchschnitt errechnet aus Monatsangaben.
 3) Einschl. tätiger Inhaber und Mitinhaber sowie
 unbezahlt mithelfender Familienangehöriger.

2 Fachliche Betriebsteile
2.1 Fachliche Betriebsteile und Beschäftigte
2.1.2 Januar - April 1996
Deutschland

Nr.der Klas- sifika- tion 1)	Wirtschaftsgliederung	Betriebsteile		Beschäftigte			
		Insgesamt	Veränderung zum Vorjahreszeitraum	Arbeiter 2)	Ange- stellte 2)3)	Insgesamt 2)	Veränderung zum Vorjahreszeitraum
		Anzahl	%	Anzahl			%
15.20	Fischverarbeitung	137	-0,4	8 283	2 033	10 316	-1,2
15.3	Obst-u.Gemüsever- arbeitung	457	1,2	19 236	6 915	26 151	-0,3
15.31	Verarb.v.Kartoffeln	77	-8,0	4 570	1 369	5 939	-1,5
15.32	H.v.Frucht-u.Gemüse- säften	167	6,6	4 157	1 723	5 879	-0,4
15.33	Verarb.v.Obst u. Gemüse ang	213	0,8	10 509	3 823	14 332	0,3
15.4	H.v.pflanzlichen u. tierischen Ölen u.Fetten	88	-1,7	3 780	2 862	6 642	-10,9
15.41	H.v.rohen Ölen u.Fetten ..	37	-9,8	1 018	545	1 563	3,4
15.42	H.v.raffinierten Ölen u. Fetten	30	5,3	882	546	1 428	-7,6
15.43	H.v.Margarine u.ä. Nahrungsfetten	21	5,0	1 880	1 771	3 651	-16,9
15.5	Milchverarbeitung	349	-3,6	29 631	13 557	43 188	-4,9
15.51	Milchverarbeitung (oh.H.v.Speiseeis)	327	-4,0	26 185	11 466	37 650	-4,5
15.52	H.v.Speiseeis	22	3,5	3 446	2 092	5 538	-7,7
15.6	Mahl-u.Schäl-möhlen,H.v. Stärke u.Stärkeerzeugn.	160	3,7	6 186	3 714	9 900	8,6
15.61	Mahl-u.Schäl-möhlen	126	4,3	4 210	2 523	6 733	8,2
15.62	H.v.Stärke u.Stärke- erzeugnissen	33	1,5	1 976	1 191	3 167	9,3
15.7	H.v.Futtermitteln	278	1,0	5 658	5 738	11 396	1,0
15.71	H.v.Futtermitteln f. Nutztiere	213	-3,4	4 145	3 130	7 275	-2,4
15.72	H.v.Futtermitteln f. sonst.Tiere	66	18,6	1 514	2 608	4 122	7,5
15.8	Sonst.Ernährungsgewerbe (oh.Getränkeherstellung)	2 345	-0,9	127 246	73 485	200 731	-0,9
15.81	H.v.Backwaren (oh.Dauer- backwaren)	1 319	-0,4	58 669	41 465	100 134	2,6
15.82	H.v.Dauerbackwaren	213	-3,7	15 373	3 285	18 657	0,3
15.83	Zuckerindustrie	49	-4,4	4 985	2 330	7 315	-8,1
15.84	H.v.Süßwaren(oh.Dauer- backwaren)	221	-3,8	25 075	8 203	33 278	-4,0
15.85	H.v.Teigwaren	56	-5,9	2 297	911	3 208	-22,3
15.86	Verarb.v.Kaffee u.Tee, H.v.Kaffee-Ersatz	67	-2,9	4 334	2 994	7 328	-4,9
15.87	H.v.Würzen u.Sößen	138	3,0	6 214	5 817	12 031	-2,3
15.88	H.v.homogenisierten u. diätetischen Nahrungsm.	32	5,0	2 268	1 572	3 840	-4,5
15.89	H.v.sonst.Nahrungsmit- teln (oh.Getränke)	252	1,8	8 032	6 910	14 942	-3,5
15.9	Getränkeherstellung	1 199	-2,8	47 585	30 287	77 872	-2,8
15.91	H.v.Spirituosen	133	-2,0	3 232	3 450	6 682	-2,2
15.92	Alkoholbrennerei	25	-9,1	310	179	489	-25,3
15.93	H.v.Wein a.frischen Trauben	38	4,1	1 435	1 331	2 766	-1,3
15.94	H.v.Apfelwein u.sonst. Fruchtwinen	31	32,6	256	131	387	15,8

1) Klassifikation der Wirtschaftszweige, Ausgabe 1993 (WZ 93).
2) Durchschnitt errechnet aus Monatsangaben.
3) Einschl. tätiger Inhaber und Mitinhaber sowie
unbezahlt mithelfender Familienangehöriger.

2 Fachliche Betriebsteile
2.1 Fachliche Betriebsteile und Beschäftigte
2.1.2 Januar - April 1996

Deutschland

Nr.der Klas- sifika- tion 1)	Wirtschaftsgliederung	Betriebsteile		Beschäftigte			
		Insgesamt	Veränderung zum Vorjahreszeitraum	Arbeiter 2)	Ange- stellte 2)3)	Insgesamt 2)	Veränderung zum Vorjahreszeitraum
		Anzahl	%	Anzahl			%
15.95	H.v.Wermutwein u.sonst. aromatisierten Weinen ..	3	-40,0	62	43	105	-1,6
15.96	H.v.Bier	449	-4,8	25 486	17 593	43 079	-4,3
15.97	H.v.Malz	67	-5,7	623	414	1 037	-2,2
15.98	Mineralbrunnen,H.v. Erfrischungsgetränken ..	454	-1,9	16 181	7 147	23 328	0,2
16.00	Tabakverarbeitung	37	-11,3	7 895	5 212	13 107	-7,7
DB	Textil-u.Bekleidungs- gewerbe	3 322	-5,6	166 431	73 591	240 021	-9,1
17	Textilgewerbe	1 979	-2,8	101 995	42 644	144 639	-7,7
17.1	Spinnstoffaufbereitung u.Spinnerei	202	-3,7	14 617	4 739	19 355	-12,2
17.11	Baumwollaufbereitung u. -spinnerei	94	-6,2	8 123	2 242	10 365	-15,1
17.12	Wollaufbereitung u. Streichgarnspinnerei ...	26	-8,0	618	166	784	-23,5
17.13	Wollaufbereitung u. Kammgarnspinnerei	27	-	3 353	1 152	4 505	-6,1
17.14	Flachsaufbereitung u. -spinnerei	5	-8,7	202	44	246	-20,4
17.15	Zwirnen u.Texturieren v. Filamentgarnen usw	23	2,3	646	277	923	0,5
17.16	Nähgarnfertigung	19	-1,3	1 571	829	2 400	-8,7
17.17	Sonst.Spinnstoffaufbe- reitung u.Spinnerei	8	14,3	105	29	133	-15,0
17.2	Weberei	354	-3,2	19 025	9 246	28 271	-4,0
17.21	Baumwollweberei	182	-4,8	11 509	5 288	16 797	-3,5
17.22	Streichgarnweberei	20	3,9	450	249	699	-15,2
17.23	Kammgarnweberei	42	-2,3	3 113	1 349	4 461	-2,9
17.24	Seiden-u.Filamentgarn- weberei	71	-1,7	2 904	1 909	4 814	-1,7
17.25	Sonst.Weberei	38	-2,6	1 050	451	1 500	-13,2
17.30	Textilveredlung	218	-6,3	13 605	5 951	19 556	-11,1
17.40	H.v.konfektion.Textil- waren (oh.Bekleidung) ..	459	1,8	15 278	5 291	20 569	-3,5
17.5	Sonst.Textilgewerbe (oh.H.v.Maschenware) ...	419	0,5	23 132	10 752	33 884	-4,8
17.51	H.v.Teppichen	70	0,4	6 248	3 309	9 557	-6,7
17.52	H.v.Seilerwaren	26	14,3	639	255	894	8,7
17.53	H.v.Vliesstoff,Erzeugn. daraus (oh.Bekleidung) .	43	-8,6	3 453	1 456	4 908	-13,1
17.54	Textilgewerbe ang	280	1,0	12 792	5 733	18 526	-1,9
17.60	H.v.gewirktem u. gestricktem Stoff	97	0,3	3 850	1 621	5 470	-1,5
17.7	H.v.gewirkten u.ge- strickten Fertigerzeugn.	232	-12,4	12 490	5 045	17 535	-15,4
17.71	H.v.Strumpfwaren	60	1,7	5 605	2 690	8 295	-13,4
17.72	H.v.Pullovern,Strick- jacken u.ä.	172	-16,4	6 885	2 355	9 240	-17,2

1) Klassifikation der Wirtschaftszweige, Ausgabe 1993 (WZ 93).

2) Durchschnitt errechnet aus Monatsangaben.

3) Einschl. tätiger Inhaber und Mitinhaber sowie unbezahlt mithelfender Familienangehöriger.

2 Fachliche Betriebsteile
2.1 Fachliche Betriebsteile und Beschäftigte
2.1.2 Januar - April 1996
Deutschland

Nr.der Klas- sifika- tion 1)	Wirtschaftsgliederung	Betriebsteile		Beschäftigte			
		Insgesamt	Veränderung zum Vorjahreszeitraum	Arbeiter 2)	Ange- stellte 2)3)	Insgesamt 2)	Veränderung zum Vorjahreszeitraum
		Anzahl	%	Anzahl			%
18	Bekleidungsgewerbe	1 344	-9,4	64 436	30 947	95 383	-11,1
18.10	H.v.Lederbekleidung	27	1,9	668	219	887	-2,2
18.2	H.v.Bekleidung (oh. Lederbekleidung)	1 299	-9,6	63 450	30 585	94 035	-11,1
18.21	H.v.Arbeits-u.Berufs- bekleidung	80	-13,0	2 356	1 254	3 610	-13,3
18.22	H.v.Oberbekleidg.(oh.Ar- beits-u.Berufsbekleidg.)	640	-11,8	35 903	19 731	55 635	-12,6
18.23	H.v.Wäsche	336	-9,8	17 712	6 749	24 461	-8,8
18.24	H.v.sonst.Bekleidg.u. Bekleidungszubehör	243	-1,9	7 479	2 851	10 330	-7,3
18.30	Zurichtung u.Färben v. Fellen,H.v.Pelzwaren ...	18	-9,0	318	143	461	-26,8
DC	Ledergewerbe	397	-10,9	22 383	9 221	31 605	-9,9
19	Ledergewerbe	397	-10,9	22 383	9 221	31 605	-9,9
19.10	Ledererzeugung	38	-9,6	2 318	682	2 999	-17,2
19.20	Lederverarb.(oh.H.v.Le- derbekleidung u.Schuhen)	161	-9,7	5 893	2 302	8 196	-12,7
19.30	H.v.Schuhen	198	-12,0	14 172	6 238	20 410	-7,6
DD	Holzgewerbe (oh.H.v. Möbeln)	2 710	-2,9	91 950	28 971	120 921	-2,9
20	Holzgewerbe (oh.H.v. Möbeln)	2 710	-2,9	91 950	28 971	120 921	-2,9
20.10	Säge-,Hobel-u.Holz- imprägnierwerke	1 050	-3,2	19 505	5 585	25 090	-4,0
20.20	Furnier-,Sperrh.-,Holz- faserpl.-u.-spanpl.Werke	191	.	17 423	4 956	22 379	-0,3
20.30	H.v.Konstr.-,Fertigb.t., Ausbauelement.u.ä.a.Holz	958	.	41 151	14 692	55 843	-4,9
20.40	H.v.Verpackungsmitteln u.Lagerbehältern a.Holz	214	-3,6	4 010	942	4 952	-3,5
20.5	H.v.Holzwaren ang,Kork-, Flecht-u.Korbwaren	297	-0,1	9 862	2 796	12 658	5,2
20.51	H.v.Holzwaren ang, Veredlg.v.Holzwaren	283	0,8	9 593	2 661	12 254	5,9
20.52	H.v.Kork-,Flecht-u. Korbwaren	14	-15,2	269	135	404	-11,0
DE	Papier-,Verlags-u. Druckgewerbe	5 176	1,2	232 107	175 516	407 623	-0,7
21	Papiergewerbe	1 431	-0,7	107 563	41 034	148 597	-2,0
21.1	H.v.Holzstoff,Zellstoff, Papier,Karton u.Pappe ..	294	-3,1	37 647	13 487	51 134	-2,4
21.11	H.v.Holzstoff u. Zellstoff	23	31,4	1 531	496	2 027	14,8
21.12	H.v.Papier,Karton u. Pappe	271	-5,2	36 117	12 991	49 107	-3,0
21.2	Papier-,Karton-u.Pappe- verarbeitung	1 138	-0,1	69 916	27 547	97 463	-1,8
21.21	H.v.Wellpapier u.-pappe, Verpackungsmitteln	570	-1,7	37 661	13 582	51 243	-1,3
21.22	H.v.Haushalts-u.Hygiene- art.a.Zellstoff u.Papier	69	-8,0	10 391	3 536	13 927	-5,2
21.23	H.v.Schreibwaren,Büro- bedarf a.Papier u.Pappe	170	12,0	8 397	4 498	12 895	5,4

1) Klassifikation der Wirtschaftszweige, Ausgabe 1993 (WZ 93).
2) Durchschnitt errechnet aus Monatsangaben.
3) Einschl. tätiger Inhaber und Mitinhaber sowie
unbezahlt mithelfender Familienangehöriger.

2 Fachliche Betriebsteile
 2.1 Fachliche Betriebsteile und Beschäftigte
 2.1.2 Januar - April 1996
 Deutschland

Nr.der Klas- sifika- tion 1)	Wirtschaftsgliederung	Betriebsteile		Beschäftigte			
		Insgesamt	Veränderung zum Vorjahreszeitraum	Arbeiter 2)	Ange- stellte 2)3)	Insgesamt 2)	Veränderung zum Vorjahreszeitraum
		Anzahl	%	Anzahl			%
21.24	H.v.Tapeten	21	-7,6	2 067	855	2 922	-3,5
21.25	H.v.sonst.Waren aus Papier,Karton u.Pappe ..	307	-0,5	11 401	5 076	16 476	-5,1
22	Verlags-,Druckgewerbe, Vervielfältigung	3 745	1,9	124 544	134 482	259 027	0,0
22.1	Verlagsgewerbe	1 173	8,0	15 714	87 427	103 140	7,6
22.11	Buchverlag u.Musikverlag .	325	8,5	1 774	17 563	19 337	5,8
22.12	Zeitungsverlag	309	1,6	9 682	42 617	52 299	10,1
22.13	Zeitschriftenverlag	441	10,7	2 789	25 763	28 552	6,0
22.14	Verlag v.bespielten Tonträgern	19	10,1	207	339	545	-6,8
22.15	Sonst.Verlagsgewerbe	78	17,7	1 263	1 145	2 407	-4,5
22.2	Druckgewerbe	2 539	-0,8	106 215	45 170	151 385	-4,5
22.21	Zeitungsdruckerei	114	.	9 723	3 199	12 921	-14,9
22.22	Druckerei (oh.Zeitungs- druckerei)	1 756	-2,1	82 552	33 291	115 843	-5,0
22.23	Druckweiterverarbeitung ..	195	14,0	7 714	1 759	9 472	26,9
22.24	Satzherstellung u. Reproduktion	394	-1,2	5 215	5 771	10 986	-6,5
22.25	Sonst.Druckgewerbe	80	.	1 012	1 151	2 163	3,2
22.3	Vervielf.v.besp.Ton-, Bild-u.Datenträgern	34	8,0	2 616	1 886	4 502	-5,3
22.31	Vervielfältigung v. bespielten Tonträgern ..	15	-10,6	2 173	1 480	3 653	-11,2
22.32	Vervielfältigung v. bespielten Bildträgern .	8	10,3	128	92	219	-34,9
22.33	Vervielfältigung v. bespielten Datenträgern	11	46,7	315	314	630	108,4
DF	Kokerei,Mineralölverar- beitung,H.v.Brutstoffen	124	-3,7	13 110	13 939	27 049	-11,4
23	Kokerei,Mineralölverar- beitung,H.v.Brutstoffen	124	-3,7	13 110	13 939	27 049	-11,4
23.10	Kokerei	13	4,2	2 964	775	3 739	-9,6
23.20	Mineralölverarbeitung	108	-3,8	9 769	12 400	22 168	-10,7
23.30	H.u.Verarb.v.Spalt-u. Brutstoffen	3	-25,0	378	765	1 142	-28,0
D6	Chemische Industrie	2 880	2,5	238 089	265 963	504 052	-2,7
24	Chemische Industrie	2 880	2,5	238 089	265 963	504 052	-2,7
24.1	H.v.chemischen Grund- stoffen	897	4,3	100 923	93 207	194 130	-3,5
24.11	H.v.Industriegasen	96	-0,3	1 719	2 917	4 636	-0,8
24.12	H.v.Farbstoffen u. Pigmenten	83	11,5	10 287	8 986	19 273	-12,2
24.13	H.v.sonst.anorganischen Grundstoffen u.Chemik. .	183	1,0	12 897	11 466	24 363	-8,5
24.14	H.v.sonst.organischen Grundstoffen u.Chemik. .	226	2,0	33 454	33 471	66 926	-1,0
24.15	H.v.Düngemitteln u. Stickstoffverbindungen .	55	4,7	5 810	3 195	9 005	-4,4
24.16	H.v.Kunststoff in Pri- märformen	239	8,3	35 685	32 106	67 791	-1,0

1) Klassifikation der Wirtschaftszweige, Ausgabe 1993 (WZ 93).

2) Durchschnitt errechnet aus Monatsangaben.

3) Einschl. tätiger Inhaber und Mitinhaber sowie
unbezahlt mithelfender Familienangehöriger.

2 Fachliche Betriebsteile
2.1 Fachliche Betriebsteile und Beschäftigte
2.1.2 Januar - April 1996
Deutschland

Nr. der Klas- sifika- tion 1)	Wirtschaftsgliederung	Betriebsteile		Beschäftigte			
		Insgesamt	Veränderung zum Vorjahreszeitraum	Arbeiter 2)	Ange- stellte 2)3)	Insgesamt 2)	Veränderung zum Vorjahreszeitraum
		Anzahl	%	Anzahl			%
24.17	H.v.synthetischem Kaut- schuk in Primärformen ..	15	13,0	1 070	1 067	2 137	-15,2
24.20	H.v.Schädlingsbekämp- fungs-u.Pflanzenschutz m.	56	-1,8	5 326	6 082	11 408	4,6
24.30	H.v.Anstrichmitteln, Druckfarben u.Kitten ...	413	2,0	18 960	22 112	41 072	-0,5
24.4	H.v.pharmazeut.Erzeugn. ..	417	2,3	42 579	78 981	121 560	-0,7
24.41	H.v.pharmazeut. Grundstoffen	64	17,0	5 304	6 774	12 077	3,2
24.42	H.v.pharmazeut.Speziali- täten u.sonst.Erzeugn. ..	353	-	37 275	72 208	109 483	-1,1
24.5	H.v.Seifen,Wasch-,Reini- gungs-u.Körperpflegem. ..	456	2,2	24 010	28 655	52 666	-4,3
24.51	H.v.Seifen,Wasch-,Reini- gungs-u.Poliermitteln ..	265	2,7	11 624	13 943	25 566	-4,3
24.52	H.v.Duft-u.Körper- pflegemitteln	191	1,6	12 387	14 713	27 100	-4,4
24.6	H.v.sonst.chemischen Erzeugnissen	584	0,9	29 923	31 321	61 245	-4,7
24.61	H.v.pyrotechnischen Erzeugnissen	28	-1,8	2 454	1 228	3 682	-10,5
24.62	H.v.Klebstoffen u. Gelatine	105	5,5	3 493	3 938	7 431	2,9
24.63	H.v.etherischen Ölen	43	-6,1	928	1 858	2 786	6,1
24.64	H.v.fotochemischen Erzeugnissen	26	-2,9	3 408	3 578	6 985	-19,2
24.65	H.v.unbespielten Ton-, Bild-u.Datenträgern	10	-14,6	1 359	1 651	3 010	-6,9
24.66	H.v.chemischen Erzeug- nissen ang	373	1,5	18 283	19 069	37 352	-2,8
24.70	H.v.Chemiefasern	58	2,7	16 369	5 604	21 973	-4,8
DH	H.v.Gummi-u.Kunststoff- waren	4 059	2,5	247 765	92 448	340 213	-2,4
25	H.v.Gummi-u.Kunststoff- waren	4 059	2,5	247 765	92 448	340 213	-2,4
25.1	H.v.Gummiwaren	375	1,4	55 250	20 256	75 506	-4,2
25.11	H.v.Bereifungen	24	-4,0	15 722	5 722	21 444	0,9
25.12	Runderneuerung v. Bereifungen	19	-7,5	1 224	448	1 672	-0,8
25.13	H.v.sonst.Gummiwaren	332	2,3	38 304	14 087	52 390	-6,2
25.2	H.v.Kunststoffwaren	3 885	2,7	192 515	72 192	264 708	-1,9
25.21	H.v.Platten,Folien usw a.Kunststoff	729	4,9	46 600	21 009	67 609	-8,8
25.22	H.v.Verpackungsmitteln a.Kunststoff	568	3,2	29 086	9 111	38 197	1,7
25.23	H.v.Baubedarfsartikeln a.Kunststoff	718	6,9	27 964	12 411	40 374	0,6
25.24	H.v.sonst.Kunststoff- waren	1 671	-0,2	88 866	29 662	118 528	0,4
DI	Glasgewerbe,Keramik, Verarb.v.Steinen u.Erden	4 464	1,7	184 485	73 787	258 271	-4,2
26	Glasgewerbe,Keramik, Verarb.v.Steinen u.Erden	4 464	1,7	184 485	73 787	258 271	-4,2
26.1	H.u.Verarb.v.Glas	491	1,5	48 883	16 696	65 579	-1,9

- 1) Klassifikation der Wirtschaftszweige, Ausgabe 1993 (WZ 93).
2) Durchschnitt errechnet aus Monatsangaben.
3) Einschl. tätiger Inhaber und Mitinhaber sowie
unbezahlt mithelfender Familienangehöriger.

2 Fachliche Betriebsteile
2.1 Fachliche Betriebsteile und Beschäftigte
2.1.2 Januar - April 1996
Deutschland

Nr.der Klas- sifika- tion 1)	Wirtschaftsgliederung	Betriebsteile		Beschäftigte			
		Insgesamt	Veränderung zum Vorjahreszeitraum	Arbeiter 2)	Ange- stellte 2/3)	Insgesamt 2)	Veränderung zum Vorjahreszeitraum
		Anzahl	%	Anzahl			%
26.11	H.v.Flachglas	22	-8,3	2 518	844	3 362	-3,3
26.12	Veredlg.u.Verarb.v. Flachglas	233	3,4	16 772	6 121	22 892	6,9
26.13	H.v.Hohlglas	98	4,0	18 723	5 732	24 455	0,5
26.14	H.v.Glasfaser	35	6,1	3 131	1 354	4 484	8,4
26.15	H.,Veredlg.u.Verarb.v. sonst.Glas,techn.Glasw.	103	-4,0	7 740	2 646	10 385	-23,0
26.2	Keramik (oh.Ziegelei u. Baukeramik)	329	0,5	32 256	10 444	42 700	-5,1
26.21	H.v.keramischen Haus- haltsw.u.Ziergegenst. ..	111	-5,7	16 186	3 883	20 068	-8,0
26.22	H.v.Sanitärkeramik	15	13,5	2 746	1 100	3 846	-7,2
26.23	H.v.Isolatoren u. Isolierteilen a.Keramik	24	7,9	3 183	1 027	4 209	-5,9
26.24	H.v.keramischen Erzeugn. f.sonst.techn.Zwecke ...	31	20,4	1 944	873	2 817	11,9
26.25	H.v.keramischen Erzeugnissen ang	50	-1,0	2 186	787	2 973	-5,2
26.26	H.v.feuerfesten keramischen Werkstoffen	98	0,3	6 012	2 775	8 787	-1,3
26.30	H.v.keramischen Wand-u. Bodenfliesen u.-platten	42	-2,4	5 460	2 254	7 713	-6,9
26.40	Ziegelei,H.v.sonst. Baukeramik	229	1,4	10 733	3 272	14 006	-4,4
26.5	H.v.Zement,Kalk u. gebranntem Gips	158	-1,3	9 892	5 229	15 121	-1,7
26.51	H.v.Zement	71	0,7	6 840	3 649	10 488	-2,5
26.52	H.v.Kalk	51	-1,5	2 003	1 084	3 087	2,8
26.53	H.v.gebranntem Gips	37	-4,5	1 049	497	1 546	-4,4
26.6	H.v.Erzeugnissen a. Beton,Zement u.Gips	2 686	2,2	57 600	26 569	84 169	-6,2
26.61	H.v.Betonerzeugnissen f. d.Bau u.Kalksandsteinen	1 080	0,2	39 198	16 580	55 777	-8,8
26.62	H.v.Gipserzeugnissen f. d.Bau	21	1,2	1 470	405	1 875	2,4
26.63	H.v.Transportbeton	1 221	4,7	9 094	4 238	13 332	-2,9
26.64	H.v.Mörtel	251	1,6	3 011	3 327	6 338	4,7
26.65	H.v.Faserzementwaren	50	1,5	2 505	1 097	3 602	-3,0
26.66	H.v.Erzeugnissen a. Beton,Zement u.Gips ang	63	-4,6	2 323	923	3 246	1,6
26.70	Be-u.Verarb.v.Natur- steinen ang	210	-0,4	5 691	2 212	7 903	-2,4
26.8	H.v.sonst.Mineral- erzeugnissen	321	2,7	13 971	7 111	21 081	-3,0
26.81	H.v.Mühl-,Polier-u.ä. Steinen,Schleifwerkzeug.	77	-6,4	5 409	2 763	8 172	-4,1
26.82	H.v.Mineraler- zeugnissen ang	244	6,0	8 562	4 348	12 910	-2,3
DJ	Metallerzg.u.-bearb., H.v.Metallerzeugnissen .	10 378	2,0	629 837	232 260	862 097	-2,6
27	Metallerzg.u.-bearbeitung.	1 769	1,0	220 063	72 248	292 311	-3,3
27.10	Erzeugung v.Roheisen, Stahl,Ferroleq.(EGKS) ..	104	-3,9	62 397	22 119	84 516	-7,5

1) Klassifikation der Wirtschaftszweige, Ausgabe 1993 (WZ 93).

2) Durchschnitt errechnet aus Monatsangaben.

3) Einschl. tätiger Inhaber und Mitinhaber sowie unbezahlt mithelfender Familienangehöriger.

2 Fachliche Betriebsteile
2.1 Fachliche Betriebsteile und Beschäftigte
2.1.2 Januar - April 1996
Deutschland

Nr.der Klas- sifika- tion 1)	Wirtschaftsgliederung	Betriebsteile		Beschäftigte			
		Insgesamt	Veränderung zum Vorjahreszeitraum	Arbeiter 2)	Ange- stellte 2)3)	Insgesamt 2)	Veränderung zum Vorjahreszeitraum
		Anzahl	%	Anzahl			%
27.2	H.v.Rohren	276	.	26 403	9 423	35 826	-10,6
27.21	H.v.Rohren u.Rohrstücken a.Guß Eisen	31	.	3 838	1 559	5 397	-41,5
27.22	H.v.Stahlrohren u.Rohr- stücken a. Eisen u.Stahl	246	-0,6	22 565	7 865	30 429	-1,4
27.3	Sonst.erste Bearb.v.Ei- sen, Stahl, H.v.Ferroleg.	268	4,4	19 198	6 681	25 879	2,5
27.31	H.v.Blankstahl	45	-6,3	3 405	1 011	4 416	-2,1
27.32	H.v.Kaltband unter 500 mm Breite	64	11,3	6 799	2 557	9 356	10,1
27.33	H.v.Kaltprofilen	31	12,7	1 266	436	1 702	1,1
27.34	H.v.gezogenem Draht	91	-5,5	5 246	1 459	6 705	-11,4
27.35	Erste Bearb.v.Eisen u. Stahl ang, H.v.Ferroleg.	37	34,6	2 482	1 218	3 700	23,7
27.4	Erzeugung u.erste Bearb. v.NE-Metallen	397	6,2	45 172	19 286	64 459	-1,9
27.41	Erzeugung u.erste Bearb. v.Edelmetallen	30	-3,2	1 661	1 708	3 369	-5,7
27.42	Erzeugung u.erste Bearb. v.Aluminium	156	9,5	22 036	9 196	31 232	-0,9
27.43	Erzeugung u.erste Bearb. v.Blei, Zink u.Zinn	56	11,9	3 086	1 248	4 334	1,8
27.44	Erzeugung u.erste Bearb. v.Kupfer	92	1,4	14 908	5 531	20 439	-2,8
27.45	Erzeugung u.erste Bearb. v.sonst.NE-Metallen ...	63	5,9	3 481	1 604	5 085	-5,0
27.5	Gießereiindustrie	725	1,7	66 893	14 739	81 632	2,3
27.51	Eisengießerei	238	9,2	32 141	6 846	38 987	9,8
27.52	Stahlgießerei	54	-4,9	5 943	1 839	7 782	-3,5
27.53	Leichtmetallgießerei	284	-1,1	22 967	4 690	27 657	-2,6
27.54	Buntmetallgießerei	149	-1,5	5 842	1 364	7 207	-7,9
28	H.v.Metallerzeugnissen ...	8 609	2,2	409 774	160 012	569 786	-2,2
28.1	Stahl-u.Leichtmetallbau ..	2 347	-0,1	85 359	39 083	124 442	-4,7
28.11	H.v.Stahl-u.Leicht- metallkonstruktionen ...	1 739	-0,3	65 947	30 729	96 677	-4,4
28.12	H.v.Ausbauelementen a. Stahl u.Leichtmetall ...	608	0,3	19 411	8 354	27 765	-5,5
28.2	Kessel-u.Behälterbau (oh.H.v.Dampfkesseln) ..	350	1,7	18 856	8 567	27 423	-2,9
28.21	H.v.Tanks u.Sammel- behältern	262	1,1	9 706	3 811	13 517	-2,4
28.22	H.v.Zentralheizungs- Heizkörpern u.-kesseln .	88	3,5	9 150	4 756	13 906	-3,4
28.30	H.v.Dampfkesseln (oh. Zentralheizungskessel) .	321	5,4	25 601	13 872	39 473	0,3
28.40	H.v.Schmiede-, Press-, Zieh-, Stanzteilen u.ä. .	786	0,1	54 494	16 782	71 276	0,0
28.5	Oberfläch.veredlg., Wär- mebehandlg., Mechanik ang	1 326	6,8	47 234	11 809	59 043	4,0
28.51	Oberfläch.veredlg.u. Wärmebehandlung	679	5,0	23 785	6 567	30 352	1,0
28.52	Mechanik ang	648	8,8	23 450	5 241	28 691	7,4

1) Klassifikation der Wirtschaftszweige, Ausgabe 1993 (WZ 93).
2) Durchschnitt errechnet aus Monatsangaben.
3) Einschl. tätiger Inhaber und Mitinhaber sowie
unbezahlt mithelfender Familienangehöriger.

2 Fachliche Betriebsteile
2.1 Fachliche Betriebsteile und Beschäftigte
2.1.2 Januar - April 1996
Deutschland

Nr.der Klas- sifika- tion 1)	Wirtschaftsgliederung	Betriebsteile		Beschäftigte			
		Insgesamt	Veränderung zum Vorjahreszeitraum	Arbeiter 2)	Ange- stellte 2)3)	Insgesamt 2)	Veränderung zum Vorjahreszeitraum
		Anzahl	%	Anzahl			%
28.6	H.v.Schneidw.,Werkzeug., Schlössern u.Beschlägen	1 202	-1,9	78 345	33 178	111 522	-2,4
28.61	H.v.Schneidwaren u. Bestecken	74	-3,9	5 072	2 435	7 507	-3,8
28.62	H.v.Werkzeugen	823	-1,1	39 672	16 892	56 563	0,2
28.63	H.v.Schlössern u. Beschlägen	305	-3,6	33 601	13 852	47 453	-5,2
28.7	H.v.sonst.EBM-Waren	2 279	4,7	99 886	36 722	136 608	-3,9
28.71	H.v.Behältern a.Eisen u. Stahl	101	-5,0	3 654	1 227	4 881	-12,8
28.72	H.v.Verpackungen u. Verschlüssen a.Metall ..	120	-4,2	12 981	4 140	17 121	-3,9
28.73	H.v.Drahtwaren	267	0,5	10 062	3 614	13 676	-3,4
28.74	H.v.Schrauben,Nieten, Ketten u.Federn	479	-0,1	28 819	9 595	38 413	2,4
28.75	H.v.EBM-Waren ang	1 312	9,2	44 371	18 146	62 517	-6,7
DK	Maschinenbau	9 429	-0,3	607 365	398 473	1 005 837	-2,6
29	Maschinenbau	9 429	-0,3	607 365	398 473	1 005 837	-2,6
29.1	H.v.Masch.f.d.Erzeugung u.Nutzung v.mech.Energie	1 566	-1,5	148 829	88 102	236 931	-2,2
29.11	H.v.Verbrenn.mot.u.Turb. (oh.Strassenfahrz.u.ä.) .	107	-6,4	17 267	16 811	34 078	-11,0
29.12	H.v.Pumpen u. Kompressoren	542	-1,5	39 697	27 683	67 379	-1,9
29.13	H.v.Armaturen	503	-1,4	37 338	22 222	59 561	-1,6
29.14	H.v.Lagern,Getrieben, Zahnradern,Antriebslem.	415	-0,3	54 528	21 386	75 914	1,6
29.2	H.v.sonst.Maschinen f. unspezifische Verwendung	2 714	-0,9	139 923	103 415	243 338	-3,4
29.21	H.v.Öfen u.Brennern	171	0,6	6 064	7 048	13 112	-1,3
29.22	H.v.Hebezeugen u. Fördermitteln	903	0,1	47 177	31 440	78 617	-2,5
29.23	H.v.kälte-u.lufttechn. Erzeugn.f.gewerbli.Zwecke	596	-1,3	30 422	21 529	51 951	-6,4
29.24	H.v.Maschinen f.unspezi- fische Verwendung ang ..	1 044	-1,7	56 260	43 399	99 659	-2,7
29.3	H.v.land-u.forstw. Maschinen	306	0,7	20 880	9 204	30 084	-4,1
29.31	H.v.Ackerschleppern	41	.	4 334	1 857	6 190	.
29.32	H.v.sonst.land-u. forstw.Maschinen	265	.	16 546	7 347	23 893	.
29.40	H.v.Werkzeugmaschinen	1 242	0,3	69 595	50 429	120 023	-1,1
29.5	H.v.Masch.f.sonst.best. Wirtschaftszweige	3 254	0,7	174 690	119 531	294 220	-1,1
29.51	H.v.Masch.f.Metallerzeu- gung,Walzwerkseintr.usw .	108	6,1	5 780	7 212	12 991	-0,9
29.52	H.v.Bergwerks-,Bau-u. Baustoffmaschinen	371	-5,7	24 586	17 708	42 293	-6,4
29.53	H.v.Masch.f.Ernährungs- gewerbe u.Tabakverarb. .	316	-9,1	15 203	11 772	26 975	-8,4
29.54	H.v.Masch.f.d.Textil-, Bekleidg.-u.Ledergewerbe	294	-4,9	29 652	16 894	46 546	-6,7
29.55	H.v.Masch.f.d.Papier- gewerbe	158	0,3	8 671	7 295	15 965	-3,7

1) Klassifikation der Wirtschaftszweige, Ausgabe 1993 (WZ 93).

2) Durchschnitt errechnet aus Monatsangaben.

3) Einschl. tätiger Inhaber und Mitinhaber sowie
unbezahlt mithelfender Familienangehöriger.

2 Fachliche Betriebsteile
2.1 Fachliche Betriebsteile und Beschäftigte
2.1.2 Januar - April 1996
Deutschland

Nr.der Klas- sifika- tion 1)	Wirtschaftsgliederung	Betriebsteile		Beschäftigte			
		Insgesamt	Veränderung zum Vorjahreszeitraum	Arbeiter 2)	Ange- stellte 2)3)	Insgesamt 2)	Veränderung zum Vorjahreszeitraum
		Anzahl	%	Anzahl			%
29.56	H.v.Masch.f.best.Wirt- schaftszweige ang	2 008	4,4	90 799	58 651	149 450	4,4
29.60	H.v.Waffen u.Munition	51	9,1	6 102	6 221	12 322	-2,1
29.7	H.v.Haushaltsgeräten ang .	297	-2,3	47 347	21 572	68 919	-8,7
29.71	H.v_elektrischen Haushaltsgeräten	229	-4,2	41 657	18 766	60 422	-8,9
29.72	H.v.nichtelektrischen Heiz-,Koch-u.ä.Gerät.ang	68	4,7	5 691	2 806	8 497	-7,5
DL	H.v.Büromasch.,Dv-Gerät. u.-einr.;Elektrotech.usw	6 774	0,3	493 887	404 184	898 071	-3,6
30.0	H.v.Büromasch.,Dv-Gerät. u.-einr.	296	1,0	15 097	29 799	44 896	-7,7
30.01	H.v.Büromaschinen	75	1,7	5 192	5 286	10 477	-2,4
30.02	H.v.Dv-Gerät.u.-einr.	221	0,8	9 905	24 513	34 419	-9,2
31	H.v.Geräten d.Elekttriz. erzg.,-verteilung u.ä. .	3 129	1,4	273 966	178 314	452 280	-3,5
31.10	H.v.Elektromotoren,Gene- ratoren,Transformatoren	670	1,4	52 113	30 010	82 122	-5,2
31.20	H.v.Elekttriz.vertilg.-u. -schalteinrichtungen ...	1 224	2,4	108 999	83 167	192 166	-2,5
31.30	H.v.isol.Elektrokabeln, -leitungen u.-drähten ..	141	4,8	15 467	6 535	22 002	-5,3
31.40	H.v.Akkumulatoren u. Batterien	40	-0,6	6 503	3 429	9 933	-6,6
31.50	H.v_elektrischen Lampen u.Leuchten	345	-6,6	23 769	11 307	35 076	-4,2
31.6	H.v_elektr.Ausrüstg.ang ..	709	3,2	67 115	43 867	110 982	-3,1
31.61	H.v_elektr.Ausrüstg.f. Motoren u.Fahrzeuge ang	152	-2,3	39 072	14 168	53 240	-8,4
31.62	H.v.sonst.elekt. Ausrüstg.ang	557	4,8	28 044	29 699	57 743	2,4
32	Rundfunk-,Fernseh-u. Nachrichtentechnik	793	0,8	85 854	87 928	173 782	-3,5
32.10	H.v_elektronischen Bauelementen	330	3,0	36 632	30 061	66 693	2,2
32.20	H.v.nachrichtentechni- schen Geräten u.Einr. ..	219	-7,1	27 183	43 062	70 245	-7,3
32.30	H.v.Rundfunk-,Fernseh-, phono-,videotechn.Gerät.	244	6,0	22 039	14 805	36 844	-5,5
33	Medizin-,Mess-,Steuer- u.Regelungstechnik,Optik	2 557	-1,1	118 970	108 144	227 114	-3,0
33.10	H.v.med.Geräten u.ortho- pädischen Vorrichtungen	1 004	-1,7	46 164	31 390	77 554	-1,4
33.20	H.v.Meß-,Kontroll-, Navig.-u.ä.Instr.u.Vorr.	1 119	0,8	48 046	56 261	104 306	-2,8
33.30	H.v.industriellen Prozeß-Steuerungsanlg. .	99	-7,0	3 564	5 212	8 775	4,3
33.40	H.v.optischen u. fotografischen Geräten .	223	-2,8	16 561	13 110	29 672	-7,3
33.50	H.v.Uhren	111	-5,5	4 635	2 172	6 807	-11,0
DM	Fahrzeugbau	1 862	-1,5	593 082	225 387	818 469	-1,8
34	H.v.Kraftwagen u. Kraftwagenteilen	1 340	-1,1	486 344	167 829	654 173	-0,2

1) Klassifikation der Wirtschaftszweige, Ausgabe 1993 (WZ 93).
2) Durchschnitt errechnet aus Monatsangaben.
3) Einschl. tätiger Inhaber und Mitinhaber sowie unbezahlt mithelfender Familienangehöriger.

2 Fachliche Betriebsteile
2.1 Fachliche Betriebsteile und Beschäftigte
2.1.2 Januar - April 1996

Deutschland

Nr.der Klas- sifika- tion 1)	Wirtschaftsgliederung	Betriebsteile		Beschäftigte			
		Insgesamt	Veränderung zum Vorjahreszeitraum	Arbeiter 2)	Ange- stellte 2)3)	Insgesamt 2)	Veränderung zum Vorjahreszeitraum
		Anzahl	%	Anzahl			%
34.10	H.v.Kraftwagen u. Kraftwagenmotoren	118	1,7	266 420	96 992	363 412	-1,1
34.20	H.v.Karosserien, Aufbauten u.Anhängern ..	433	-8,2	29 795	10 472	40 267	-7,4
34.30	H.v.Teilen u.ä.f.Kraft- wagen u.deren Motoren ..	790	2,8	190 128	60 365	250 494	2,6
35	Sonst.Fahrzeugbau	522	-2,4	106 739	57 558	164 296	-7,8
35.1	Schiffbau	123	-5,6	23 768	8 466	32 234	-3,8
35.11	Schiffbau (oh.Boots-u. Yachtbau)	102	-4,9	22 336	7 832	30 167	-3,7
35.12	Boots- u.Yachtbau	22	-8,5	1 432	634	2 066	-5,4
35.20	Schienenfahrzeugbau	172	-4,6	48 113	14 887	63 000	-9,4
35.30	Luft-u.Raumfahrzeugbau ...	101	5,5	25 980	30 975	56 955	-7,9
35.4	H.v.Krafträdern,Fahrrä- dern u.Behindertenfahrz.	87	-4,6	7 156	2 636	9 792	-8,8
35.41	H.v.Krafträdern	17	-4,3	1 268	829	2 097	-0,6
35.42	H.v.Fahrrädern	57	-8,1	4 796	1 166	5 962	-14,8
35.43	H.v.Behinderten- fahrzeugen	14	12,0	1 093	641	1 733	5,8
35.50	Fahrzeugbau ang	39	4,7	1 722	594	2 316	-5,1
DN	H.v.Möbeln,Schmuck,Mu- sikinstr.usw,Recycling .	3 362	0,4	185 212	67 141	252 353	-3,0
36	H.v.Möbeln,Schmuck, Musikinstr.,Sportger.usw	3 208	-0,9	179 900	65 615	245 515	-3,9
36.1	H.v.Möbeln	2 213	-0,6	132 215	45 790	178 004	-4,9
36.11	H.v.Sitzmöbeln	523	-1,6	38 456	11 178	49 633	-4,3
36.12	H.v.Büro-u.Ladenmöbeln ...	404	-0,3	18 646	8 395	27 041	-4,9
36.13	H.v.Küchenmöbeln	177	0,4	17 296	8 109	25 405	-1,7
36.14	H.v.sonst.Möbeln	1 020	-0,9	53 768	17 117	70 885	-6,8
36.15	H.v.Matratzen	90	5,3	4 049	992	5 041	1,3
36.2	H.v.Schmuck u.ä. Erzeugnissen	165	-6,4	5 254	2 835	8 089	-10,7
36.21	Prägen v.Münzen u. Medaillen	8	.	134	52	186	-25,1
36.22	H.v.Schmuck,Gold-u. Silberschmiedewaren	157	.	5 120	2 784	7 904	-10,3
36.30	H.v.Musikinstrumenten	93	1,1	4 333	1 308	5 641	-2,2
36.40	H.v.Sportgeräten	80	6,4	3 346	998	4 344	-0,5
36.50	H.v.Spielwaren	197	2,2	13 779	5 016	18 794	15,7
36.6	H.v.sonst.Erzeugnissen ...	462	-3,2	20 974	9 669	30 643	-6,4
36.61	H.v.Pantasieschmuck	44	-0,6	1 025	486	1 510	-8,8
36.62	H.v.Besen u.Bürsten	84	-3,4	4 094	1 333	5 427	-5,2
36.63	H.v.Erzeugnissen ang	334	-3,5	15 855	7 851	23 706	-6,5
37	Recycling	154	41,5	5 312	1 526	6 838	40,3
37.10	Recycling v.Schrott	55	50,7	1 857	751	2 609	38,4
37.20	Recycling v.nichtmetall. Altmet.u.Reststoffen ...	99	36,8	3 455	775	4 230	41,5

1) Klassifikation der Wirtschaftszweige, Ausgabe 1993 (WZ 93).

2) Durchschnitt errechnet aus Monatsangaben.

3) Einschl. tätiger Inhaber und Mitinhaber sowie
unbezahlt mithelfender Familienangehöriger.

2 Fachliche Betriebsteile

2.2 Umsatz
2.2.1 Im April 1996

Deutschland

Land Hauptgruppen	Umsatz				
	Inland	Ausland	Insgesamt	Veränderung zum Vor-	
				monat	jahresmonat
	1 000 DM			%	
Baden-Württemberg	17 344 139	8 606 033	25 950 172	-4,6	10,2
Bayern	17 835 327	9 838 027	27 673 354	-3,1	10,7
Berlin	3 637 028	650 434	4 287 462	-1,7	-0,8
Brandenburg	1 635 286	170 821	1 806 107	-1,0	6,7
Bremen	1 150 135	900 221	2 050 356	-12,5	-2,8
Hamburg	3 126 129	856 493	3 982 622	-2,5	10,4
Hessen	7 051 242	3 321 745	10 372 987	-2,0	9,5
Mecklenburg-Vorpommern	948 328	90 999	1 039 327	19,1	31,5
Niedersachsen	9 991 034	4 369 947	14 360 981	-2,7	1,2
Nordrhein-Westfalen	26 180 477	11 300 738	37 481 215	-2,5	3,2
Rheinland-Pfalz	4 580 084	3 389 155	7 969 239	4,0	6,0
Saarland	1 437 177	856 234	2 293 411	-6,6	-1,8
Sachsen	2 859 556	372 221	3 231 777	0,3	13,1
Sachsen-Anhalt	1 681 741	254 844	1 936 585	2,6	0,4
Schleswig-Holstein	2 657 437	939 519	3 596 956	-5,7	8,6
Thüringen	1 579 835	276 029	1 855 864	-1,2	14,6
Deutschland	103 694 955	46 193 460	149 888 415	-2,6	6,6
Früheres Bundesgebiet	94 624 480	44 975 126	139 599 606	-2,9	6,3
Neue Länder und Berlin-Ost	9 070 475	1 218 334	10 288 809	1,7	11,2
Vorleistungsgüterproduzenten					
Deutschland	47 681 972	19 671 170	67 353 142	-0,4	2,8
Früheres Bundesgebiet	43 511 123	19 022 993	62 534 116	-0,8	2,5
Neue Länder und Berlin-Ost	4 170 849	648 177	4 819 026	4,5	6,5
Investitionsgüterproduzenten					
Deutschland	26 864 618	20 306 253	47 170 871	-4,0	11,4
Früheres Bundesgebiet	24 728 392	19 931 030	44 659 422	-3,9	11,4
Neue Länder und Berlin-Ost	2 136 226	375 223	2 511 449	-5,0	12,6
Gebrauchsgüterproduzenten					
Deutschland	4 686 377	1 613 021	6 299 398	-7,7	4,1
Früheres Bundesgebiet	4 395 549	1 578 451	5 974 000	-7,5	3,9
Neue Länder und Berlin-Ost	290 828	34 570	325 398	-9,3	8,2
Verbrauchsgüterproduzenten					
Deutschland	24 461 988	4 603 016	29 065 004	-4,3	8,7
Früheres Bundesgebiet	21 989 416	4 442 652	26 432 068	-5,2	7,7
Neue Länder und Berlin-Ost	2 472 572	160 364	2 632 936	5,2	19,9

2 Fachliche Betriebsteile

2.2 Umsatz
2.2.1 Im April 1996

Deutschland

Nr.der Klas- sifikation 1)	Wirtschaftsgliederung	Umsatz				
		Inland	Ausland	Insgesamt	Veränderung zum Vor-	
					monat	jahresmonat
1 000 DM				%		
C	Bergbau u.Gew.v.Steinen u.Erden	1 941 624	128 965	2 070 589	7,6	-25,7
CA	Kohlenbergbau,Torfgew., Gew.v.Erdöl u.Erdgas usw	1 311 185	38 003	1 349 188	-0,1	-33,8
10	Kohlenbergbau,Torf- gewinnung	1 012 175	-6,5	-41,8
10.10	Steinkohlenbergbau u. -brikettherstellung	418 283	18 536	436 819	-10,0	-61,3
10.20	Braunkohlenbergbau u. -brikettherstellung	525 370	-5,9	-6,7
10.30	Torfgewinnung u. -veredlung	36 853	13 133	49 986	28,5	4,9
11	Gew.v.Erdöl u.Erdgas Erbrg.verb.Dienstleistg.	.	.	337 013	26,0	12,3
11.10	Gew.v.Erdöl u.Erdgas
11.20	Erbrg.v.Dienstleistg.bei d.Gew.v.Erdöl u.Erdgas
12.00	Bergbau a.Uran-u. Thoriumerze	-	-	-	-	-
CB	Erzbergbau,Gew.v.Steinen u.Erden,sonst.Bergbau ..	630 439	90 962	721 401	25,6	-3,7
13	Erzbergbau	-	-	-	-	-100,0
13.10	Eisenerzbergbau	-	-	-	-	-100,0
13.20	NE-Metallerzbergbau (oh.Uran-u.Thoriumerze)	-	-	-	-	-100,0
14	Gew.v.Steinen u.Erden, sonst.Bergbau	630 439	90 962	721 401	25,6	.
14.1	Gew.v.Natursteinen	56 884	3 481	60 365	7,8	4,9
14.11	Gew.v.Naturwerksteinen u.Natursteinen ang	7 619	14,7	2,5
14.12	Gew.v.Kalk,Dolom.-,Gips- u.Anhydritstein,Kreide .	48 121	2 235	50 356	6,7	3,7
14.13	Gew.v.Schiefer	2 390	10,8	53,9
14.2	Gew.v.Kies,Sand,Ton u.Kaolin	507 677	33 922	541 599	48,4	1,6
14.21	Gew.v.Kies u.Sand	482 572	16 976	499 548	58,2	1,8
14.22	Gew.v.Ton u.Kaolin	25 105	16 946	42 051	-14,4	-0,1
14.30	Bergbau a.chemische u.Düngemittelminerale ..	13 145	37 071	50 216	-14,3	-3,7
14.40	Gew.v.Salz	37 836	11 903	49 739	-28,7	25,6
14.50	Gew.v.Steinen u.Erden ang,sonst.Bergbau	14 897	4 585	19 482	-22,0	.
D	Verarbeitendes Gewerbe ...	101 753 331	46 064 495	147 817 826	-2,8	7,2
DA	Ernährungsgewerbe u. Tabakverarbeitung	16 722 818	2 319 669	19 042 487	0,5	8,7
15	Ernährungsgewerbe	14 856 430	1 756 664	16 613 094	-1,5	7,6
15.1	Schlachten u.Fleisch- verarbeitung	2 427 575	119 620	2 547 195	-7,5	3,2
15.11	Schlachten(oh.Schlachten v.Geflügel)	777 052	66 748	843 800	-13,9	5,1
15.12	Schlachten v.Geflügel	190 304	9 155	199 459	6,8	22,7
15.13	Fleischverarbeitung	1 460 219	43 717	1 503 936	-5,2	0,2

1) Klassifikation der Wirtschaftszweige, Ausgabe 1993 (WZ 93).

2 Fachliche Betriebsteile

2.2 Umsatz
2.2.1 Im April 1996

Deutschland

Nr.der Klas- sifika- tion 1)	Wirtschaftsgliederung	Umsatz				
		Inland	Ausland	Insgesamt	Veränderung zum Vor-	
					monat	jahresmonat
				%		
15.20	Fischverarbeitung	191 446	41 232	232 678	-10,3	-2,7
15.3	Obst-u.Gemüsever- arbeitung	868 246	136 301	1 004 547	-0,7	11,2
15.31	Verarb.v.Kartoffeln	111 084	12 466	123 550	-8,2	-1,4
15.32	H.v.Frucht-u.Gemüse- säften	303 674	66 579	370 253	7,3	26,0
15.33	Verarb.v.Obst u. Gemüse ang	453 488	57 256	510 744	-4,0	5,5
15.4	H.v.pflanzlichen u. tierischen Ölen u.Fetten	414 742	148 268	563 010	-8,2	-6,8
15.41	H.v.rohen Ölen u.Fetten ..	147 046	92 818	239 864	-13,3	-4,8
15.42	H.v.raffinierten Ölen u. Fetten	105 301	48 156	153 457	-9,7	-8,2
15.43	H.v.Margarine u.ä. Nahrungsfetten	162 395	7 294	169 689	1,6	-8,3
15.5	Milchverarbeitung	2 545 962	440 718	2 986 680	3,2	5,0
15.51	Milchverarbeitung (oh.H.v.Speiseeis)	2 253 203	434 592	2 687 795	-0,7	3,4
15.52	H.v.Speiseeis	292 759	6 126	298 885	58,2	21,3
15.6	Mahl-u.Schäl-möhlen,H.v. Stärke u.Stärkeerzeugn.	396 105	100 112	496 217	-3,3	14,4
15.61	Mahl-u.Schäl-möhlen	290 572	43 221	333 793	-4,2	17,3
15.62	H.v.Stärke u.Stärke- erzeugnissen	105 533	56 891	162 424	-1,3	8,9
15.7	H.v.Futtermitteln	674 721	58 969	733 690	1,7	7,0
15.71	H.v.Futtermitteln f. Nutztiere	469 058	17 415	486 473	5,6	5,8
15.72	H.v.Futtermitteln f. sonst.Tiere	205 663	41 554	247 217	-5,1	9,5
15.8	Sonst.Ernährungsgewerbe (oh.Getränkeherstellung)	4 100 227	527 657	4 627 884	-10,2	5,5
15.81	H.v.Backwaren (oh.Dauer- backwaren)	946 546	25 914	972 460	-0,7	4,9
15.82	H.v.Dauerbackwaren	330 278	47 016	377 294	-4,9	8,1
15.83	Zuckerindustrie	446 901	71 119	518 020	1,1	16,3
15.84	H.v.Süßwaren(oh.Dauer- backwaren)	791 589	175 540	967 129	-24,5	11,0
15.85	H.v.Teigwaren	82 473	3 266	85 739	-15,0	-18,0
15.86	Verarb.v.Kaffee u.Tee, H.v.Kaffee-Ersatz	670 442	76 375	746 817	-18,1	-8,1
15.87	H.v.Würzen u.Soßen	310 806	30 992	341 798	0,6	0,7
15.88	H.v.homogenisierten u. diätetischen Nahrungs- m.	110 413	27 400	137 813	-2,2	19,5
15.89	H.v.sonst.Nahrungsmit- teln (oh.Getränke)	410 779	70 035	480 814	-1,5	14,1
15.9	Getränkeherstellung	3 237 406	183 787	3 421 193	16,3	19,0
15.91	H.v.Spirituosen	460 194	42 506	502 700	-6,5	8,7
15.92	Alkoholbrennerei	13 646	3 718	17 364	-18,8	6,7
15.93	H.v.Wein a.frischen Trauben	140 236	4 382	144 618	-4,1	1,4
15.94	H.v.Apfelwein u.sonst. Fruchtweinen	14 993	53,5	60,3

1) Klassifikation der Wirtschaftszweige, Ausgabe 1993 (WZ 93).

2 Fachliche Betriebsteile

2.2 Umsatz
2.2.1 Im April 1996

Deutschland

Nr.der Klas- sifika- tion 1)	Wirtschaftsgliederung	Umsatz				
		Inland	Ausland	Insgesamt	Veränderung zum Vor-	
					monat	jahresmonat
1 000 DM				%		
15.95	H.v.Wermutwein u.sonst. aromatisierten Weinen	6 462	56,8	34,1
15.96	H.v.Bier	1 571 723	101 805	1 673 528	34,8	24,6
15.97	H.v.Malz	68 501	12 737	81 238	2,3	5,3
15.98	Mineralbrunnen,H.v. Erfrischungsgetränken ..	962 111	18 179	980 290	9,3	19,7
16.00	Tabakverarbeitung	1 866 388	563 005	2 429 393	16,4	16,9
DB	Textil-u.Bekleidungs- gewerbe	2 801 737	937 948	3 739 685	-20,3	4,3
17	Textilgewerbe	1 817 047	711 780	2 528 827	-4,7	3,3
17.1	Spinnstoffaufbereitung u.Spinnerei	210 125	128 486	338 611	-6,1	-0,5
17.11	Baumwollaufbereitung u. -spinnerei	97 178	56 346	153 524	-10,2	-6,6
17.12	Wollaufbereitung u. Streichgarncspinnerei ...	5 267	2 625	7 892	-3,8	-35,5
17.13	Wollaufbereitung u. Kammgarncspinnerei	68 009	38 585	106 594	-7,5	5,9
17.14	Flachsaufbereitung u. -spinnerei	870	532	1 402	2,3	-9,3
17.15	Zwirnen u.Texturieren v. Filamentgarnen usw	9 978	8 724	18 702	-4,8	32,0
17.16	Nähgarnfertigung	27 633	20 902	48 535	12,5	6,2
17.17	Sonst.Spinnstoffaufbe- reitung u.Spinnerei	1 190	772	1 962	2,8	8,5
17.2	Weberei	398 342	195 005	593 347	2,8	0,0
17.21	Baumwollweberei	195 742	114 460	310 202	0,2	1,8
17.22	Streichgarnweberei	10 095	3 502	13 597	5,9	3,1
17.23	Kammgarnweberei	92 354	20 999	113 353	7,6	3,6
17.24	Seiden-u.Filamentgarn- weberei	78 532	45 536	124 068	4,5	-4,6
17.25	Sonst.Weberei	21 619	10 508	32 127	5,9	-10,4
17.30	Textilveredlung	219 057	76 390	295 447	-0,3	-2,9
17.40	H.v.konfektion.Textil- waren (oh.Bekleidung) ..	281 844	41 780	323 624	-4,9	13,7
17.5	Sonst.Textilgewerbe (oh.H.v.Maschenware) ...	440 733	214 229	654 962	-6,3	3,1
17.51	H.v.Teppichen	169 914	26 853	196 767	-7,2	-0,7
17.52	H.v.Seilerwaren	9 364	3 236	12 600	0,0	19,6
17.53	H.v.Vliesstoff,Erzeugn. daraus (oh.Bekleidung) .	69 156	62 557	131 713	-9,5	-9,9
17.54	Textilgewerbe ang	192 299	121 583	313 882	-4,6	11,9
17.60	H.v.gewirktem u. gestricktem Stoff	92 513	42 469	134 982	-1,0	5,9
17.7	H.v.gewirkten u.ge- strickten Fertigerzeugn.	174 433	13 421	187 854	-22,6	14,9
17.71	H.v.Strumpfwaren	122 388	8 072	130 460	3,1	16,4
17.72	H.v.Pullovern,Strick- jacken u.ä.	52 045	5 349	57 394	-50,6	11,7

1) Klassifikation der Wirtschaftszweige, Ausgabe 1993 (WZ 93).

2 Fachliche Betriebsteile

2.2 Umsatz
2.2.1 Im April 1996

Deutschland

Nr.der Klas- sifikation 1)	Wirtschaftsgliederung	Umsatz				
		Inland	Ausland	Insgesamt	Veränderung zum Vor-	
					monat	jahresmonat
			1 000 DM	%		
18	Bekleidungsgewerbe	984 690	226 168	1 210 858	-40,6	6,6
18.10	H.v.Lederbekleidung	6 532	1 531	8 063	-56,6	5,7
18.2	H.v.Bekleidung (oh. Lederbekleidung)	974 366	223 535	1 197 901	-40,6	6,6
18.21	H.v.Arbeits-u.Berufs- bekleidung	47 702	2 831	50 533	-15,8	-1,1
18.22	H.v.Oberbekleidg.(oh.Ar- beits-u.Berufsbekleidg.)	588 947	152 941	741 888	-45,4	10,2
18.23	H.v.Wäsche	253 094	44 617	297 711	-33,8	-1,0
18.24	H.v.sonst.Bekleidg.u. Bekleidungszubehör	84 623	23 146	107 769	-27,4	8,8
18.30	Zurichtung u.Färben v. Fellen,H.v.Pelzwaren ...	3 792	1 102	4 894	6,2	5,3
DC	Ledergewerbe	405 579	133 016	538 595	-26,2	7,1
19	Ledergewerbe	405 579	133 016	538 595	-26,2	7,1
19.10	Ledererzeugung	43 803	22 340	66 143	-0,6	-3,6
19.20	Lederverarb.(oh.H.v.Le- derbekleidung u.Schuhen)	74 257	24 742	98 999	-4,1	-5,1
19.30	H.v.Schuhen	287 519	85 934	373 453	-33,3	13,1
DD	Holzgewerbe (oh.H.v. Möbeln)	2 082 187	229 915	2 312 102	3,9	-2,4
20	Holzgewerbe (oh.H.v. Möbeln)	2 082 187	229 915	2 312 102	3,9	-2,4
20.10	Säge-,Hobel-u.Holz- imprägnierwerke	509 386	54 589	563 975	9,8	-2,1
20.20	Furnier-,Sperrh.-,Holz- faserpl.-u.-spanpl.Werke	399 144	106 070	505 214	-8,9	-2,3
20.30	H.v.Konstr.-,Fertigb.t., Ausbauelement.u.ä.a.Holz	914 682	38 907	953 589	10,2	-6,4
20.40	H.v.Verpackungsmitteln u.Lagerbehältern a.Holz	80 725	3 061	83 786	0,2	3,6
20.5	H.v.Holzwaren ang,Kork-, Flecht-u.Korbwaren	178 250	27 288	205 538	-1,1	17,2
20.51	H.v.Holzwaren ang, Veredlg.v.Holzwaren	171 491	23 613	195 104	-1,0	17,3
20.52	H.v.Kork-,Flecht-u. Korbwaren	6 759	3 675	10 434	-2,8	15,7
DE	Papier-,Verlags-u. Druckgewerbe	7 892 663	1 498 637	9 391 300	-5,2	5,4
21	Papiergewerbe	2 647 524	1 169 186	3 816 710	-6,0	-0,8
21.1	H.v.Holzstoff,Zellstoff, Papier,Karton u.Pappe ..	891 979	733 575	1 625 554	-7,8	-10,0
21.11	H.v.Holzstoff u. Zellstoff	12 876	12 674	25 550	3,3	-24,4
21.12	H.v.Papier,Karton u. Pappe	879 103	720 901	1 600 004	-8,0	-9,8
21.2	Papier-,Karton-u.Pappe- verarbeitung	1 755 545	435 611	2 191 156	-4,6	7,4
21.21	H.v.Wellpapier u.-pappe, Verpackungsmitteln	884 612	164 044	1 048 656	-4,6	3,7
21.22	H.v.Haushalts-u.Hygiene- art.a.Zellstoff u.Papier	390 138	138 966	529 104	-4,0	9,0
21.23	H.v.Schreibwaren,Büro- bedarf a.Papier u.Pappe	167 546	34 165	201 711	-8,7	20,5

1) Klassifikation der Wirtschaftszweige, Ausgabe 1993 (WZ 93).

2 Fachliche Betriebsteile

2.2 Umsatz
2.2.1 Im April 1996

Deutschland

Nr.der Klas- sifika- tion 1)	Wirtschaftsgliederung	Umsatz				
		Inland	Ausland	Insgesamt	Veränderung zum Vor-	
					monat	jahresmonat
1 000 DM					%	
21.24	H.v.Tapeten	54 174	23 873	78 047	-12,4	11,8
21.25	H.v.sonst.Waren aus Papier,Karton u.Pappe ..	259 075	74 563	333 638	-1,0	8,7
22	Verlags-,Druckgewerbe, Vervielfältigung	5 245 139	329 451	5 574 590	-4,7	10,1
22.1	Verlagsgewerbe	2 805 903	115 454	2 921 357	-5,2	13,9
22.11	Buchverlag u.Musikverlag .	534 352	47 817	582 169	-12,3	11,8
22.12	Zeitungsverlag	1 330 889	3 768	1 334 657	-4,0	21,4
22.13	Zeitschriftenverlag	900 906	56 913	957 819	-1,2	6,9
22.14	Verlag v.bespielten Tonträgern	12 897	1 763	14 660	-28,2	18,4
22.15	Sonst.Verlagsgewerbe	26 859	5 193	32 052	-13,5	-14,9
22.2	Druckgewerbe	2 378 265	167 475	2 545 740	-3,9	6,1
22.21	Zeitungsdruckerei	218 887	2,2	1,7
22.22	Druckerei (oh.Zeitungs- druckerei)	1 911 166	157 954	2 069 120	-4,5	6,6
22.23	Druckweiterverarbeitung ..	83 202	4 387	87 589	-4,9	22,6
22.24	Satzherstellung u. Reproduktion	138 645	4 594	143 239	-3,4	-3,0
22.25	Sonst.Druckgewerbe	26 905	-6,8	10,7
22.3	Vervielf.v.besp.Ton-, Bild-u.Datenträgern	60 971	46 522	107 493	-9,7	7,7
22.31	Vervielfältigung v. bespielten Tonträgern ..	48 678	43 481	92 159	-5,3	4,6
22.32	Vervielfältigung v. bespielten Bildträgern .	4 786	117	4 903	-31,9	11,9
22.33	Vervielfältigung v. bespielten Datenträgern	7 507	2 924	10 431	-28,4	42,0
DF	Kokerei,Mineralölverar- beitung,H.v.Brutstoffen	4 797 344	174 316	4 971 660	2,3	9,4
23	Kokerei,Mineralölverar- beitung,H.v.Brutstoffen	4 797 344	174 316	4 971 660	2,3	9,4
23.10	Kokerei
23.20	Mineralölverarbeitung	4 658 899	159 750	4 818 649	2,4	9,6
23.30	H.u.Verarb.v.Spalt-u. Brutstoffen
DG	Chemische Industrie	7 954 233	7 077 210	15 031 443	-1,7	2,4
24	Chemische Industrie	7 954 233	7 077 210	15 031 443	-1,7	2,4
24.1	H.v.chemischen Grund- stoffen	2 934 295	3 528 336	6 462 631	-2,3	-2,3
24.11	H.v.Industriegasen	139 683	3 961	143 644	-3,9	-4,3
24.12	H.v.Farbstoffen u. Pigmenten	190 909	404 455	595 364	-5,8	-1,6
24.13	H.v.sonst.anorganischen Grundstoffen u.Chemik. .	316 710	297 971	614 681	-2,8	-1,5
24.14	H.v.sonst.organischen Grundstoffen u.Chemik. .	968 882	1 251 238	2 220 120	-3,4	-8,8
24.15	H.v.Düngemitteln u. Stickstoffverbindungen .	148 264	164 437	312 701	-5,5	16,4
24.16	H.v.Kunststoff in Pri- märformen	1 136 273	1 345 992	2 482 265	0,5	2,4

1) Klassifikation der Wirtschaftszweige, Ausgabe 1993 (WZ 93).

2 Fachliche Betriebsteile

2.2 Umsatz
2.2.1 Im April 1996

Deutschland

Nr.der Klas- sifika- tion 1)	Wirtschaftsgliederung	Umsatz				Veränderung zum Vor-	
		Inland	Ausland	Insgesamt	monat		jahresmonat
					1 000 DM		%
24.17	H.v.synthetischem Kaut- schuk in Primärformen ...	33 574	60 282	93 856	-6,4	-14,8	
24.20	H.v.Schädlingsbekämp- fungs-u.Pflanzenschutz.	202 733	297 622	500 355	-12,6	20,0	
24.30	H.v.Anstrichmitteln, Druckfarben u.Kitten ...	903 383	307 563	1 210 946	7,3	7,6	
24.4	H.v.pharmazeut.Erzeugn. ..	1 861 329	1 164 430	3 025 759	-1,0	7,3	
24.41	H.v.pharmazeut. Grundstoffen	73 791	226 530	300 321	3,2	13,5	
24.42	H.v.pharmazeut.Speziali- täten u.sonst.Erzeugn. .	1 787 538	937 900	2 725 438	-1,4	6,7	
24.5	H.v.Seifen,Wasch-,Reini- gungs-u.Körperpflegem. .	1 053 196	447 416	1 500 612	-4,9	2,1	
24.51	H.v.Seifen,Wasch-,Reini- gungs-u.Poliermitteln ..	474 671	246 795	721 466	-3,7	-0,4	
24.52	H.v.Duft-u.Körper- pflegemitteln	578 525	200 621	779 146	-6,1	4,5	
24.6	H.v.sonst.chemischen Erzeugnissen	819 986	1 005 294	1 825 280	-0,3	5,6	
24.61	H.v.pyrotechnischen Erzeugnissen	41 719	23 617	65 336	-2,9	8,5	
24.62	H.v.Klebstoffen u. Gelatine	130 806	74 956	205 762	-3,6	8,9	
24.63	H.v.etherischen ölen	37 325	41 183	78 508	-3,5	2,5	
24.64	H.v.fotochemischen Erzeugnissen	83 395	191 285	274 680	4,2	6,6	
24.65	H.v.unbespielten Ton-, Bild-u.Datenträgern	20 010	80 496	100 506	-6,0	4,9	
24.66	H.v.chemischen Erzeug- nissen ang	506 731	593 757	1 100 488	0,2	4,8	
24.70	H.v.Chemiefasern	179 311	326 549	505 860	-0,2	0,3	
DH	H.v.Gummi-u.Kunststoff- waren	4 950 357	1 671 732	6 622 089	1,1	6,2	
25	H.v.Gummi-u.Kunststoff- waren	4 950 357	1 671 732	6 622 089	1,1	6,2	
25.1	H.v.Gummiwaren	970 948	451 430	1 422 378	-1,7	13,9	
25.11	H.v.Bereifungen	361 469	220 024	581 493	1,1	30,0	
25.12	Runderneuerung v. Bereifungen	25 986	1 417	27 403	28,3	-10,4	
25.13	H.v.sonst.Gummiwaren	583 493	229 989	813 482	-4,3	5,5	
25.2	H.v.Kunststoffwaren	3 979 409	1 220 302	5 199 711	1,9	4,3	
25.21	H.v.Platten,Folien usw a.Kunststoff	1 151 074	541 783	1 692 857	5,8	3,3	
25.22	H.v.Verpackungsmitteln a.Kunststoff	533 065	199 734	732 799	-1,3	5,3	
25.23	H.v.Baubedarfsartikeln a.Kunststoff	742 358	70 806	813 164	5,6	1,3	
25.24	H.v.sonst.Kunststoff- waren	1 552 912	407 979	1 960 891	-1,5	6,1	
DI	Glasgewerbe,Keramik, Verarb.v.Steinen u.Erden	4 879 381	761 158	5 640 539	17,6	5,0	
26	Glasgewerbe,Keramik, Verarb.v.Steinen u.Erden	4 879 381	761 158	5 640 539	17,6	5,0	
26.1	H.u.Verarb.v.Glas	817 090	333 528	1 150 618	-1,2	5,1	

1) Klassifikation der Wirtschaftszweige, Ausgabe 1993 (WZ 93).

2 Fachliche Betriebsteile

2.2 Umsatz
2.2.1 Im April 1996

Deutschland

Nr.der Klas- sifika- tion 1)	Wirtschaftsgliederung	Umsatz				
		Inland	Ausland	Insgesamt	Veränderung zum Vor-	
					monat	jahresmonat
				%		
26.11	H.v.Flachglas	51 793	33 914	85 707	-1,5	-2,6
26.12	Veredlg.u.Verarb.v. Flachglas	324 355	60 464	384 819	-0,5	2,7
26.13	H.v.Hohlglas	294 127	112 337	406 464	-1,7	5,
26.14	H.v.Glasfaser	70 583	31 750	102 333	-3,9	20,8
26.15	H.,Veredlg.u.Verarb.v. sonst.Glas,techn.Glasw.	76 232	95 063	171 295	0,7	5,5
26.2	Keramik (oh.Ziegelei u. Baukeramik)	314 135	198 928	513 063	-2,7	0,4
26.21	H.v.keramischen Haus- haltsw.u.Ziergegenst. ..	98 869	48 688	147 557	0,8	-4,0
26.22	H.v.Sanitärkeramik	53 058	8 484	61 542	-8,0	-13,6
26.23	H.v.Isolatoren u. Isolierteilen a.Keramik	20 596	14 924	35 520	-4,7	-4,9
26.24	H.v.keramischen Erzeugn. f.sonst.techn.Zwecke ...	25 554	25 252	50 806	-3,0	22,0
26.25	H.v.keramischen Erzeugnissen ang	27 115	9 005	36 120	-8,7	3,8
26.26	H.v.feuerfesten keramischen Werkstoffen	88 943	92 575	181 518	-1,7	5,4
26.30	H.v.keramischen Wand-u. Bodenfliesen u.-platten	91 351	29 316	120 667	6,3	0,5
26.40	Ziegelei,H.v.sonst. Baukeramik	295 698	8 205	303 903	33,6	-4,3
26.5	H.v.Zement,Kalk u. gebranntem Gips	554 151	37 372	591 523	27,2	5,4
26.51	H.v.Zement	425 862	27 498	453 360	33,2	9,0
26.52	H.v.Kalk	73 707	4 546	78 253	12,7	-5,8
26.53	H.v.gebranntem Gips	54 582	5 328	59 910	8,4	-3,2
26.6	H.v.Erzeugnissen a. Beton,Zement u.Gips	2 345 786	40 166	2 385 952	33,3	8,7
26.61	H.v.Betonerzeugnissen f. d.Bau u.Kalksandsteinen	1 219 663	21 985	1 241 648	37,9	8,4
26.62	H.v.Gipserzeugnissen f. d.Bau	57 301	1 413	58 714	0,3	7,5
26.63	H.v.Transportbeton	695 012	344	695 356	31,8	9,1
26.64	H.v.Mörtel	253 326	10 532	263 858	30,0	11,2
26.65	H.v.Faserzementwaren	60 729	3 212	63 941	19,3	1,1
26.66	H.v.Erzeugnissen a. Beton,Zement u.Gips ang	59 755	2 680	62 435	33,1	10,5
26.70	Be-u.Verarb.v.Natur- steinen ang	105 201	2 966	108 167	23,0	-2,9
26.8	H.v.sonst.Mineral- erzeugnissen	355 969	110 677	466 646	10,8	1,0
26.81	H.v.Mühl-,Polier-u.ä. Steinen,Schleifwerkzeug.	80 120	52 048	132 168	3,0	1,6
26.82	H.v.Mineraler- zeugnissen ang	275 849	58 629	334 478	14,2	0,8
DJ	Metallerzg.u.-bearb., H.v.Metallerzeugnissen .	12 257 855	4 311 144	16 568 999	-3,4	-0,1
27	Metallerzg.u.-bearbeitung.	4 822 074	2 620 898	7 442 972	-4,9	-3,1
27.10	Erzeugung v.Roh Eisen, Stahl,Ferroleg.(EGKS) ..	1 696 450	927 820	2 624 270	-6,0	-9,8

1) Klassifikation der Wirtschaftszweige, Ausgabe 1993 (WZ 93).

2 Fachliche Betriebsteile

2.2 Umsatz
2.2.1 Im April 1996

Deutschland

Nr. der Klas- sifika- tion 1)	Wirtschaftsgliederung	Umsatz				
		Inland	Ausland	Insgesamt	Veränderung zum Vor-	
					monat	jahresmonat
1 000 DM				%		
27.2	H.v.Rohren	476 228	279 859	756 087	-1,1	-5,0
27.21	H.v.Rohren u.Rohrstücken a.Gußeisen	70 959	24 269	95 228	12,1	-31,9
27.22	H.v.Stahlrohren u.Rohr- stücken a. Eisen u.Stahl	405 269	255 590	660 859	-2,7	0,7
27.3	Sonst.erste Bearb.v.Ei- sen, Stahl, H.v.Ferroleg.	517 108	247 321	764 429	-4,5	0,5
27.31	H.v.Blankstahl	102 858	36 663	139 521	-4,6	-5,3
27.32	H.v.Kaltband unter 500 mm Breite	201 554	115 745	317 299	-6,6	3,6
27.33	H.v.Kaltprofilen	41 149	5 157	46 306	-5,2	8,9
27.34	H.v.gezogenem Draht	115 326	39 625	154 951	-5,8	-17,1
27.35	Erste Bearb.v.Eisen u. Stahl ang, H.v.Ferroleg.	56 221	50 131	106 352	4,7	37,1
27.4	Erzeugung u.erste Bearb. v.NE-Metallen	1 330 507	945 771	2 276 278	-5,9	-0,8
27.41	Erzeugung u.erste Bearb. v.Edelmetallen	105 378	103 305	208 683	-24,0	36,4
27.42	Erzeugung u.erste Bearb. v.Aluminium	700 897	393 397	1 094 294	-6,3	-5,6
27.43	Erzeugung u.erste Bearb. v.Blei, Zink u.Zinn	106 319	30 244	136 563	1,7	12,0
27.44	Erzeugung u.erste Bearb. v.Kupfer	372 927	342 630	715 557	0,2	-4,9
27.45	Erzeugung u.erste Bearb. v.sonst.NE-Metallen	44 986	76 195	121 181	-5,2	12,4
27.5	Gießereiindustrie	801 781	220 127	1 021 908	-2,5	11,1
27.51	Eisengießerei	360 703	134 217	494 920	-4,5	18,9
27.52	Stahlgießerei	87 770	25 838	113 608	1,3	10,0
27.53	Leichtmetallgießerei	291 462	50 930	342 392	-0,1	7,4
27.54	Buntmetallgießerei	61 846	9 142	70 988	-5,4	-13,0
28	H.v.Metallerzeugnissen ...	7 435 781	1 690 246	9 126 027	-2,3	2,5
28.1	Stahl-u.Leichtmetallbau ..	1 969 626	182 271	2 151 897	10,4	3,8
28.11	H.v.Stahl-u.Leicht- metallkonstruktionen ...	1 588 953	155 916	1 744 869	14,3	7,1
28.12	H.v.Ausbauelementen a. Stahl u.Leichtmetall ...	380 673	26 355	407 028	-3,6	-8,2
28.2	Kessel-u.Behälterbau (oh.H.v.Dampfkesseln) ..	446 972	54 870	501 842	6,6	3,4
28.21	H.v.Tanks u.Sammel- behältern	180 362	25 334	205 696	-2,0	2,2
28.22	H.v.Zentralheizungs- Heizkörpern u.-Kesseln .	266 610	29 536	296 146	13,5	4,3
28.30	H.v.Dampfkesseln (oh. Zentralheizungskessel) .	378 344	51 320	429 664	-34,1	-22,8
28.40	H.v.Schmiede-, Press-, Zieh-, Stanzteilen u.ä. .	942 208	259 709	1 201 917	-4,6	5,6
28.5	Oberfläch.veredlg., Wär- mebehandlg., Mechanik ang	695 375	84 037	779 412	-5,1	4,4
28.51	Oberfläch.veredlg.u. Wärmebehandlung	353 622	52 255	405 877	-4,4	1,8
28.52	Mechanik ang	341 753	31 782	373 535	-5,8	7,4

1) Klassifikation der Wirtschaftszweige, Ausgabe 1993 (WZ 93).

2 Fachliche Betriebsteile

2.2 Umsatz
2.2.1 Im April 1996

Deutschland

Nr.der Klas- sifika- tion 1)	Wirtschaftsgliederung	Umsatz				
		Inland	Ausland	Insgesamt	Veränderung zum Vor-	
					monat	jahresmonat
1 000 DM				%		
28.6	H.v.Schneidw.,Werkzeug., Schlössern u.Beschlägen	1 100 087	512 219	1 612 306	-3,5	6,0
28.61	H.v.Schneidwaren u. Bestecken	58 833	58 405	117 238	3,5	20,8
28.62	H.v.Werkzeugen	500 070	262 075	762 145	-5,1	7,3
28.63	H.v.Schlössern u. Beschlägen	541 184	191 739	732 923	-2,8	2,6
28.7	H.v.sonst.EBM-Waren	1 903 169	545 820	2 448 989	-2,6	2,9
28.71	H.v.Behältern a.Eisen u. Stahl	88 614	34 192	122 806	1,8	9,3
28.72	H.v.Verpackungen u. Verschlüssen a.Metall ..	305 047	105 326	410 373	-2,0	9,9
28.73	H.v.Drahtwaren	211 745	72 167	283 912	3,7	-4,6
28.74	H.v.Schrauben,Nieten, Ketten u.Federn	442 953	156 814	599 767	-4,3	5,9
28.75	H.v.EBM-Waren ang	854 810	177 321	1 032 131	-3,8	0,1
DK	Maschinenbau	10 306 559	8 523 037	18 829 596	-1,4	11,5
29	Maschinenbau	10 306 559	8 523 037	18 829 596	-1,4	11,5
29.1	H.v.Masch.f.d.Erzeugung u.Nutzung v.mech.Energie	2 428 642	1 801 533	4 230 175	-8,1	7,2
29.11	H.v.Verbrenn.mot.u.Turb. (oh.Strassenfahrz.u.ä.) .	250 361	437 223	687 584	-12,8	-0,3
29.12	H.v.Pumpen u. Kompressoren	687 407	569 033	1 256 440	-7,0	12,4
29.13	H.v.Armaturen	758 814	324 460	1 083 274	-6,6	4,5
29.14	H.v.Lagern,Getrieben, Zahnradern,Antriebsselem.	732 060	470 817	1 202 877	-7,8	9,1
29.2	H.v.sonst.Maschinen f. unspezifische Verwendung	2 669 256	1 614 695	4 283 951	-5,3	6,0
29.21	H.v.öfen u.Brennern	138 850	95 707	234 557	-2,2	9,7
29.22	H.v.Hebezeugen u. Fördermitteln	980 553	408 909	1 389 462	-6,9	3,9
29.23	H.v.kälte-u.lufttechn. Erzeugn.f.gewerbl.Zwecke	653 015	280 715	933 730	-4,6	6,9
29.24	H.v.Maschinen f.unspezi- fische Verwendung ang ..	896 838	829 364	1 726 202	-4,7	6,9
29.3	H.v.land-u.forstw. Maschinen	427 147	494 386	921 533	0,7	17,8
29.31	H.v.Ackerschleppern	121 699	248 616	370 315	10,9	.
29.32	H.v.sonst.land-u. forstw.Maschinen	305 448	245 770	551 218	-5,1	.
29.40	H.v.Werkzeugmaschinen	994 827	1 123 372	2 118 199	0,1	12,0
29.5	H.v.Masch.f.sonst.best. Wirtschaftszweige	2 737 957	2 942 470	5 680 427	8,4	23,5
29.51	H.v.Masch.f.Metallerzeu- gung,Walzwerkseintr.usw .	86 597	82 509	169 106	40,5	81,2
29.52	H.v.Bergwerks-,Bau-u. Baustoffmaschinen	519 366	421 919	941 285	7,9	0,2
29.53	H.v.Masch.f.Ernährungs- gewerbe u.Tabakverarb. .	215 108	283 115	498 223	3,8	11,2
29.54	H.v.Masch.f.d.Textil-, Bekleidg.-u.Ledergewerbe	192 556	580 134	772 690	-6,8	2,6
29.55	H.v.Masch.f.d.Papier- gewerbe	101 690	278 399	380 089	40,2	59,3

1) Klassifikation der Wirtschaftszweige, Ausgabe 1993 (WZ 93).

2 Fachliche Betriebsteile

2.2 Umsatz
2.2.1 Im April 1996

Deutschland

Nr.der Klas- sifikation 1)	Wirtschaftsgliederung	Umsatz				
		Inland	Ausland	Insgesamt	Veränderung zum Vor-	
					monat	jahresmonat
1 000 DM				%		
29.56	H.v.Masch.f.best.Wirt- schaftszweige ang	1 622 640	1 296 394	2 919 034	9,4	37,3
29.60	H.v.Waffen u.Munition	122 219	43 831	166 050	-8,5	-46,5
29.7	H.v.Haushaltsgeräten ang .	926 511	502 750	1 429 261	-6,1	8,5
29.71	H.v.elektrischen Haushaltsgeräten	801 027	454 279	1 255 306	-5,8	10,5
29.72	H.v.nichtelektrischen Heiz-,Koch-u.ä.Gerät.ang	125 484	48 471	173 955	-7,8	-4,0
DL	H.v.Büromasch.,Dv-Gerät. u.-einr.;Elektrotech.usw	10 904 897	6 466 246	17 371 143	-7,7	12,9
30.0	H.v.Büromasch.,Dv-Gerät. u.-einr.	1 032 458	527 098	1 559 556	-17,9	17,8
30.01	H.v.Büromaschinen	88 992	101 804	190 796	-8,2	3,7
30.02	H.v.Dv-Gerät.u.-einr.	943 466	425 294	1 368 760	-19,1	20,1
31	H.v.Geräten d.Elektriz. erzg.,-verteilung u.ä. .	5 234 757	2 686 161	7 920 918	-5,5	9,3
31.10	H.v.Elektromotoren,Gene- ratoren,Transformatoren	827 794	470 594	1 298 388	-6,8	7,3
31.20	H.v.Elektriz.vertlg.-u. -schalteinrichtungen ...	2 342 104	1 289 004	3 631 108	-4,0	12,1
31.30	H.v.isol.Elektrokabeln, -leitungen u.-drähten ..	338 790	115 862	454 652	5,4	7,4
31.40	H.v.Akkumulatoren u. Batterien	107 043	68 556	175 599	-12,0	14,0
31.50	H.v.elektrischen Lampen u.Leuchten	381 436	184 692	566 128	-14,9	-1,6
31.6	H.v.elekt.Ausrüstg.ang ..	1 237 590	557 453	1 795 043	-6,1	9,3
31.61	H.v.elekt.Ausrüstg.f. Motoren u.Fahrzeuge ang	690 270	316 428	1 006 698	-4,1	8,0
31.62	H.v.sonst.elekt. Ausrüstg.ang	547 320	241 025	788 345	-8,6	11,1
32	Rundfunk-,Fernseh-u. Nachrichtentechnik	2 348 401	1 781 128	4 129 529	-5,1	18,7
32.10	H.v.elektronischen Bauelementen	518 661	760 376	1 279 037	3,3	16,8
32.20	H.v.nachrichtentechni- schen Geräten u.Einr. ..	1 309 186	647 920	1 957 106	-7,1	36,3
32.30	H.v.Rundfunk-,Fernseh-, phono-,videotechn.Gerät.	520 554	372 832	893 386	-11,1	-5,7
33	Medizin-,Mess-,Steuer- u.Regelungstechnik,Optik	2 289 281	1 471 859	3 761 140	-10,2	12,7
33.10	H.v.med.Geräten u.ortho- pädischen Vorrichtungen	805 208	530 248	1 335 456	-7,8	15,1
33.20	H.v.Meß-,Kontroll-, Navig.-u.ä.Instr.u.Vorr.	1 095 354	683 443	1 778 797	-6,0	14,7
33.30	H.v.industriellen Prozeß-Steuerungsanlg. .	95 739	10 316	106 055	-48,7	-11,3
33.40	H.v.optischen u. fotografischen Geräten .	240 698	212 394	453 092	-16,6	9,5
33.50	H.v.Uhren	52 282	35 458	87 740	-9,5	-6,6
DM	Fahrzeugbau	12 114 086	11 211 759	23 325 845	-3,8	10,5
34	H.v.Kraftwagen u. Kraftwagenteilen	10 711 356	10 417 868	21 129 224	-3,6	13,6

1) Klassifikation der Wirtschaftszweige, Ausgabe 1993 (WZ 93).

2 Fachliche Betriebsteile

2.2 Umsatz
2.2.1 Im April 1996

Deutschland

Nr.der Klas- sifika- tion 1)	Wirtschaftsgliederung	Umsatz				
		Inland	Ausland	Insgesamt	Veränderung zum Vor-	
					monat	jahresmonat
1 000 DM				%		
34.10	H.v.Kraftwagen u. Kraftwagenmotoren	6 931 681	7 829 529	14 761 210	-4,2	14,9
34.20	H.v.Karosserien, Aufbauten u.Anhängern ..	586 019	251 299	837 318	-3,0	-4,2
34.30	H.v.Teilen u.ä.f.Kraft- wagen u.deren Motoren ..	3 193 656	2 337 040	5 530 696	-2,0	13,5
35	Sonst.Fahrzeugbau	1 402 730	793 891	2 196 621	-6,1	-12,2
35.1	Schiffbau	431 717	76 438	508 155	-9,0	-49,0
35.11	Schiffbau (oh.Boots-u. Yachtbau)	419 620	57 997	477 617	-9,4	-51,0
35.12	Boots- u.Yachtbau	12 097	18 441	30 538	-2,5	44,5
35.20	Schienenfahrzeugbau	287 575	113 999	401 574	-10,3	4,5
35.30	Luft-u.Raumfahrzeugbau ...	437 171	568 784	1 005 955	-4,1	22,5
35.4	H.v.Krafträdern,Fahrrä- dern u.Behindertenfahrz.	222 043	25 246	247 289	-1,8	-6,8
35.41	H.v.Krafträdern	72 905	2 258	75 163	-15,1	6,3
35.42	H.v.Fahrrädern	116 697	17 066	133 763	4,4	-19,5
35.43	H.v.Behinderten- fahrzeugen	32 441	5 922	38 363	9,6	35,3
35.50	Fahrzeugbau ang	24 224	9 424	33 648	0,1	-6,8
DN	H.v.Möbeln,Schmuck,Mu- sikinstr.usw,Recycling .	3 683 635	748 708	4 432 343	-5,8	6,2
36	H.v.Möbeln,Schmuck, Musikinstr.,Sportger.usw	3 551 458	726 954	4 278 412	-6,1	6,0
36.1	H.v.Möbeln	2 977 980	429 165	3 407 145	-6,1	5,5
36.11	H.v.Sitzmöbeln	837 737	125 142	962 879	-7,5	6,2
36.12	H.v.Büro-u.Ladenmöbeln ...	371 134	44 418	415 552	-7,1	4,1
36.13	H.v.Küchenmöbeln	515 145	83 106	598 251	-3,2	1,9
36.14	H.v.sonst.Möbeln	1 148 594	167 937	1 316 531	-6,0	6,7
36.15	H.v.Matratzen	105 370	8 562	113 932	-5,5	10,0
36.2	H.v.Schmuck u.ä. Erzeugnissen	78 182	34 863	113 045	-10,5	-0,4
36.21	Prägen v.Münzen u. Medaillen	2 181	100	2 281	-9,8	-25,0
36.22	H.v.Schmuck,Gold-u. Silberschmiedewaren	76 001	34 763	110 764	-10,5	0,3
36.30	H.v.Musikinstrumenten	27 164	26 290	53 454	-18,3	9,8
36.40	H.v.Sportgeräten	46 285	19 418	65 703	-13,4	7,0
36.50	H.v.Spielwaren	147 481	52 296	199 777	-11,4	18,2
36.6	H.v.sonst.Erzeugnissen ...	274 366	164 922	439 288	0,6	5,9
36.61	H.v.Pantasieschmuck	8 907	5 759	14 666	-1,8	8,8
36.62	H.v.Besen u.Bürsten	53 290	29 835	83 125	1,8	8,1
36.63	H.v.Erzeugnissen ang	212 169	129 328	341 497	0,4	5,3
37	Recycling	132 177	21 754	153 931	2,5	12,4
37.10	Recycling v.Schrott	65 619	15 289	80 908	-0,3	16,2
37.20	Recycling v.nichtmetall. Altmat.u.Reststoffen ...	66 558	6 465	73 023	5,7	8,6

1) Klassifikation der Wirtschaftszweige, Ausgabe 1993 (WZ 93).

2 Fachliche Betriebsteile
2.2 Umsatz
2.2.2 Januar - April 1996
Deutschland

Land Hauptgruppen	Umsatz			
	Inland	Ausland	Insgesamt	Veränderung zum Vorjahreszeitraum
	1 000 DM			%
Baden-Württemberg	67 403 711	33 683 970	101 087 681	2,9
Bayern	70 337 201	37 620 317	107 957 518	2,9
Berlin	14 323 991	2 377 115	16 701 106	-8,8
Brandenburg	6 288 545	670 008	6 958 553	2,2
Bremen	5 420 862	3 591 636	9 012 498	7,1
Hamburg	11 979 643	3 299 644	15 279 287	-3,1
Hessen	27 239 555	13 200 652	40 440 207	1,3
Mecklenburg-Vorpommern	2 887 622	468 672	3 356 294	7,5
Niedersachsen	38 466 612	17 557 825	56 024 437	-1,6
Nordrhein-Westfalen	104 018 870	45 014 445	149 033 315	-3,2
Rheinland-Pfalz	17 859 076	12 268 754	30 127 830	-3,6
Saarland	6 054 728	3 380 845	9 435 573	-7,1
Sachsen	10 892 809	1 346 302	12 239 111	4,9
Sachsen-Anhalt	6 130 647	1 070 786	7 201 433	-8,6
Schleswig-Holstein	10 512 266	3 572 685	14 084 951	-1,5
Thüringen	6 017 477	1 056 120	7 073 597	7,1
Deutschland	405 833 615	180 179 776	586 013 391	-0,4
Früheres Bundesgebiet	372 180 874	175 344 395	547 505 269	-0,6
Neue Länder und Berlin-Ost	33 672 741	4 835 381	38 508 122	2,5
Vorleistungsgüterproduzenten				
Deutschland	183 192 203	78 303 179	261 495 382	-4,7
Früheres Bundesgebiet	168 006 156	75 677 653	243 683 809	-4,8
Neue Länder und Berlin-Ost	15 186 047	2 625 526	17 811 573	-2,6
Investitionsgüterproduzenten				
Deutschland	103 895 078	77 113 914	181 008 992	4,1
Früheres Bundesgebiet	95 801 905	75 698 478	171 500 383	4,0
Neue Länder und Berlin-Ost	8 093 173	1 415 436	9 508 609	6,0
Gebrauchsgüterproduzenten				
Deutschland	19 742 047	6 465 231	26 207 278	2,2
Früheres Bundesgebiet	18 525 408	6 325 767	24 851 175	2,1
Neue Länder und Berlin-Ost	1 216 639	139 464	1 356 103	3,8
Verbrauchsgüterproduzenten				
Deutschland	99 004 287	18 297 452	117 301 739	2,4
Früheres Bundesgebiet	89 827 405	17 642 497	107 469 902	1,9
Neue Länder und Berlin-Ost	9 176 882	654 955	9 831 837	9,3

2 Fachliche Betriebsteile
 2.2 Umsatz
 2.2.2 Januar - April 1996
 Deutschland

Nr. der Klas- sifika- tion 1)	Wirtschaftsgliederung	Umsatz			
		Inland	Ausland	Insgesamt	Veränderung zum Vorjahreszeitraum
		1 000 DM			%
C	Bergbau u. Gew. v. Steinen u. Erden	7 138 079	511 985	7 650 064	-34,2
CA	Kohlenbergbau, Torfgew., Gew. v. Erdöl u. Erdgas usw	5 348 163	121 115	5 469 278	-38,8
10	Kohlenbergbau, Torf- gewinnung	4 219 798	-44,9
10.10	Steinkohlenbergbau u. -brikettherstellung	1 812 594	52 983	1 865 577	-64,3
10.20	Braunkohlenbergbau u. -brikettherstellung	2 205 386	-2,5
10.30	Torfgewinnung u. -veredlung	101 932	46 903	148 835	-13,8
11	Gew. v. Erdöl u. Erdgas Erbrg. verb. Dienstleistg.	.	.	1 249 480	-1,5
11.10	Gew. v. Erdöl u. Erdgas
11.20	Erbrg. v. Dienstleistg. bei d. Gew. v. Erdöl u. Erdgas
12.00	Bergbau a. Uran-u. Thoriumerze	-	-	-	-
CB	Erzbergbau, Gew. v. Steinen u. Erden, sonst. Bergbau ..	1 789 916	390 870	2 180 786	-19,2
13	Erzbergbau	-	-	-	-100,0
13.10	Eisenerzbergbau	-	-	-	-100,0
13.20	NE-Metallerzbergbau (oh. Uran-u. Thoriumerze)	-	-	-	-100,0
14	Gew. v. Steinen u. Erden, sonst. Bergbau	1 789 916	390 870	2 180 786	.
14.1	Gew. v. Natursteinen	196 481	11 538	208 019	-6,1
14.11	Gew. v. Naturwerksteinen u. Natursteinen ang	22 941	-7,9
14.12	Gew. v. Kalk, Dolom., Gips- u. Anhydritstein, Kreide .	169 832	7 988	177 820	-6,9
14.13	Gew. v. Schiefer	7 258	28,3
14.2	Gew. v. Kies, Sand, Ton u. Kaolin	1 220 935	116 102	1 337 037	-20,7
14.21	Gew. v. Kies u. Sand	1 118 093	49 126	1 167 219	-22,3
14.22	Gew. v. Ton u. Kaolin	102 842	66 976	169 818	-7,7
14.30	Bergbau a. chemische u. Düngemittelminerale ..	47 309	163 311	210 620	-4,7
14.40	Gew. v. Salz	259 807	81 265	341 072	25,1
14.50	Gew. v. Steinen u. Erden ang, sonst. Bergbau	65 384	18 654	84 038	.
D	Verarbeitendes Gewerbe ...	398 695 536	179 667 791	578 363 327	0,3
DA	Ernährungsgewerbe u. Tabakverarbeitung	64 989 600	8 170 890	73 160 490	2,6
15	Ernährungsgewerbe	57 878 793	6 995 401	64 874 194	3,6
15.1	Schlachten u. Fleisch- verarbeitung	10 081 368	524 487	10 605 855	3,8
15.11	Schlachten(oh. Schlachten v. Geflügel)	3 345 220	313 141	3 658 361	8,3
15.12	Schlachten v. Geflügel	712 439	38 962	751 401	7,5
15.13	Fleischverarbeitung	6 023 709	172 384	6 196 093	0,8

1) Klassifikation der Wirtschaftszweige, Ausgabe 1993 (WZ 93).

2 Fachliche Betriebsteile
2.2 Umsatz
2.2.2 Januar - April 1996
Deutschland

Nr. der Klas- sifika- tion 1)	Wirtschaftsgliederung	Umsatz			
		Inland	Ausland	Insgesamt	Veränderung zum Vorjahreszeitraum
		1 000 DM			%
15.20	Fischverarbeitung	792 086	159 116	951 202	-0,6
15.3	Obst- u. Gemüsever- arbeitung	3 380 347	504 846	3 885 193	6,3
15.31	Verarb. v. Kartoffeln	475 372	50 256	525 628	-2,7
15.32	H. v. Frucht- u. Gemüse- säften	1 097 616	235 884	1 333 500	12,9
15.33	Verarb. v. Obst u. Gemüse ang	1 807 359	218 706	2 026 065	4,8
15.4	H. v. pflanzlichen u. tierischen Ölen u. Fetten	1 702 444	628 300	2 330 744	-5,2
15.41	H. v. rohen Ölen u. Fetten ..	624 890	373 078	997 968	-3,3
15.42	H. v. raffinierten Ölen u. Fetten	443 438	222 473	665 911	-9,4
15.43	H. v. Margarine u. ä. Nahrungsfetten	634 116	32 749	666 865	-3,6
15.5	Milchverarbeitung	9 577 531	1 680 815	11 258 346	1,5
15.51	Milchverarbeitung (oh. H. v. Speiseeis)	8 903 612	1 665 915	10 569 527	1,1
15.52	H. v. Speiseeis	673 919	14 900	688 819	8,4
15.6	Mahl- u. Schäl- u. H. v. Stärke u. Stärkeerzeugn.	1 569 875	397 050	1 966 925	7,5
15.61	Mahl- u. Schäl- u. H. v. Stärke u. Stärkeerzeugn.	1 163 784	167 988	1 331 772	8,3
15.62	H. v. Stärke u. Stärke- erzeugnissen	406 091	229 062	635 153	5,8
15.7	H. v. Futtermitteln	2 599 793	273 344	2 873 137	0,8
15.71	H. v. Futtermitteln f. Nutztiere	1 815 188	71 145	1 886 333	-0,2
15.72	H. v. Futtermitteln f. sonst. Tiere	784 605	202 199	986 804	2,6
15.8	Sonst. Ernährungsgewerbe (oh. Getränkeherstellung)	17 162 994	2 193 121	19 356 115	3,7
15.81	H. v. Backwaren (oh. Dauer- backwaren)	3 732 536	97 762	3 830 298	3,9
15.82	H. v. Dauerbackwaren	1 344 480	184 130	1 528 610	6,6
15.83	Zuckerindustrie	1 842 971	305 158	2 148 129	5,7
15.84	H. v. Süßwaren (oh. Dauer- backwaren)	3 946 176	794 545	4 740 721	8,3
15.85	H. v. Teigwaren	359 687	14 711	374 398	-14,6
15.86	Verarb. v. Kaffee u. Tee, H. v. Kaffee-Ersatz	2 676 710	309 693	2 986 403	-3,7
15.87	H. v. Würzen u. Soßen	1 163 184	113 993	1 277 177	-3,0
15.88	H. v. homogenisierten u. diätetischen Nahrungsm.	433 566	101 530	535 096	5,5
15.89	H. v. sonst. Nahrungsmit- teln (oh. Getränke)	1 663 684	271 599	1 935 283	9,0
15.9	Getränkeherstellung	11 012 355	634 322	11 646 677	7,0
15.91	H. v. Spirituosen	1 882 424	166 625	2 049 049	10,2
15.92	Alkoholbrennerei	64 085	22 120	86 205	-4,8
15.93	H. v. Wein a. frischen Trauben	489 974	14 288	504 262	1,2
15.94	H. v. Apfelwein u. sonst. Fruchtwinen	39 661	34,3

1) Klassifikation der Wirtschaftszweige, Ausgabe 1993 (WZ 93).

2 Fachliche Betriebsteile
 2.2 Umsatz
 2.2.2 Januar - April 1996
 Deutschland

Nr.der Klas- sifika- tion 1)	Wirtschaftsgliederung	Umsatz			
		Inland	Ausland	Insgesamt	Veränderung zum Vorjahreszeitraum
		1 000 DM			%
15.95	H.v.Wermutwein u.sonst. aromatisierten Weinen	16 489	20,0
15.96	H.v.Bier	4 954 461	323 477	5 277 938	6,1
15.97	H.v.Malz	245 816	55 725	301 541	-4,4
15.98	Mineralbrunnen,H.v. Erfrischungsgetränken ..	3 321 221	50 311	3 371 532	8,5
16.00	Tabakverarbeitung	7 110 807	1 175 489	8 286 296	-4,8
DB	Textil-u.Bekleidungs- gewerbe	13 135 783	4 724 092	17 859 875	-4,6
17	Textilgewerbe	7 330 783	2 895 626	10 226 409	-4,4
17.1	Spinnstoffaufbereitung u.Spinnerei	871 550	538 203	1 409 753	-5,7
17.11	Baumwollaufbereitung u. -spinnerei	426 102	251 278	677 380	-7,1
17.12	Wollaufbereitung u. Streichgarnspinnerei ...	24 345	13 484	37 829	-37,8
17.13	Wollaufbereitung u. Kammgarnspinnerei	267 669	160 043	427 712	-1,1
17.14	Flachsaufbereitung u. -spinnerei	3 306	2 051	5 357	-36,8
17.15	Zwirnen u.Texturieren v. Filamentgarnen usw	45 259	30 248	75 507	22,5
17.16	Nähgarnfertigung	99 310	78 197	177 507	-8,3
17.17	Sonst.Spinnstoffaufbe- reitung u.Spinnerei	5 559	2 902	8 461	-8,9
17.2	Weberei	1 480 382	720 142	2 200 524	-6,9
17.21	Baumwollweberei	781 574	414 861	1 196 435	-7,6
17.22	Streichgarnweberei	32 476	10 539	43 015	0,4
17.23	Kammgarnweberei	300 739	74 820	375 559	6,6
17.24	Seiden-u.Filamentgarn- weberei	292 140	177 239	469 379	-11,4
17.25	Sonst.Weberei	73 453	42 683	116 136	-19,9
17.30	Textilveredlung	857 548	299 798	1 157 346	-9,4
17.40	H.v.konfektion.Textil- waren (oh.Bekleidung) ..	1 119 857	162 929	1 282 786	3,3
17.5	Sonst.Textilgewerbe (oh.H.v.Maschenware) ...	1 832 233	864 585	2 696 818	-2,9
17.51	H.v.Teppichen	724 735	102 520	827 255	-3,3
17.52	H.v.Seilerwaren	35 044	15 040	50 084	11,0
17.53	H.v.Vliesstoff,Erzeugn. daraus (oh.Bekleidung) .	283 170	254 521	537 691	-12,8
17.54	Textilgewerbe ang	789 284	492 504	1 281 788	1,7
17.60	H.v.gewirktem u. gestricktem Stoff	350 064	166 442	516 506	1,8
17.7	H.v.gewirkten u.ge- strickten Fertigerzeugn.	819 149	143 527	962 676	-7,1
17.71	H.v.Strumpfwaren	480 977	35 154	516 131	1,6
17.72	H.v.Pullovern,Strick- jacken u.ä.	338 172	108 373	446 545	-15,4

1) Klassifikation der Wirtschaftszweige, Ausgabe 1993 (WZ 93).

2 Fachliche Betriebsteile

 2.2 Umsatz
 2.2.2 Januar - April 1996
 Deutschland

Nr.der Klas- sifika- tion 1)	Wirtschaftsgliederung	Umsatz			
		Inland	Ausland	Insgesamt	Veränderung zum Vorjahreszeitraum
		1 000 DM			%
18	Bekleidungsgewerbe	5 805 000	1 828 466	7 633 466	-4,9
18.10	H.v.Lederbekleidung	45 567	11 068	56 635	20,0
18.2	H.v.Bekleidung (oh. Lederbekleidung)	5 744 498	1 813 923	7 558 421	-5,0
18.21	H.v.Arbeits-u.Berufs- bekleidung	215 232	12 631	227 863	-10,1
18.22	H.v.Oberbekleidg.(oh.Ar- beits-u.Berufsbekleidg.)	3 753 965	1 421 633	5 175 598	-5,3
18.23	H.v.Wäsche	1 365 639	276 668	1 642 307	-4,6
18.24	H.v.sonst.Bekleidg.u. Bekleidungszubehör	409 662	102 991	512 653	-1,1
18.30	Zurichtung u.Färben v. Fellen,H.v.Pelzwaren ...	14 935	3 475	18 410	-23,3
DC	Ledergewerbe	2 057 492	635 194	2 692 686	-2,7
19	Ledergewerbe	2 057 492	635 194	2 692 686	-2,7
19.10	Ledererzeugung	178 095	88 553	266 648	-16,3
19.20	Lederverarb.(oh.H.v.Le- derbekleidung u.Schuhen)	301 497	90 727	392 224	-10,4
19.30	H.v.Schuhen	1 577 900	455 914	2 033 814	1,1
DD	Holzgewerbe (oh.H.v. Möbeln)	7 882 019	885 704	8 767 723	-10,7
20	Holzgewerbe (oh.H.v. Möbeln)	7 882 019	885 704	8 767 723	-10,7
20.10	Säge-,Hobel-u.Holz- imprägnierwerke	1 761 169	209 703	1 970 872	-13,7
20.20	Furnier-,Sperrh.-,Holz- faserpl.-u.-spanpl.Werke	1 755 423	421 335	2 176 758	-5,6
20.30	H.v.Konstr.-,Fertigb.t., Ausbauelement.u.ä.a.Holz	3 337 735	138 313	3 476 048	-16,5
20.40	H.v.Verpackungsmitteln u.Lagerbehältern a.Holz	314 204	11 732	325 936	-1,5
20.5	H.v.Holzwaren ang,Kork-, Flecht-u.Korbwaren	713 488	104 621	818 109	11,1
20.51	H.v.Holzwaren ang, Veredlg.v.Holzwaren	683 389	92 033	775 422	11,1
20.52	H.v.Kork-,Flecht-u. Korbwaren	30 099	12 588	42 687	11,0
DE	Papier-,Verlags-u. Druckgewerbe	32 193 822	6 285 277	38 479 099	2,8
21	Papiergewerbe	11 169 251	4 838 301	16 007 552	-3,8
21.1	H.v.Holzstoff,Zellstoff, Papier,Karton u.Pappe ..	3 929 439	3 038 728	6 968 167	-8,3
21.11	H.v.Holzstoff u. Zellstoff	53 706	49 788	103 494	-24,0
21.12	H.v.Papier,Karton u. Pappe	3 875 733	2 988 940	6 864 673	-8,0
21.2	Papier-,Karton-u.Pappe- verarbeitung	7 239 812	1 799 573	9 039 385	0,0
21.21	H.v.Wellpapier u.-pappe, Verpackungsmitteln	3 676 026	672 428	4 348 454	-3,3
21.22	H.v.Haushalts-u.Hygiene- art.a.Zellstoff u.Papier	1 593 927	592 776	2 186 703	3,0
21.23	H.v.Schreibwaren,Büro- bedarf a.Papier u.Pappe	707 295	148 652	855 947	9,3

1) Klassifikation der Wirtschaftszweige, Ausgabe 1993 (WZ 93).

2 Fachliche Betriebsteile
2.2 Umsatz
2.2.2 Januar - April 1996
Deutschland

Nr.der Klas- sifika- tion 1)	Wirtschaftsgliederung	Umsatz			
		Inland	Ausland	Insgesamt	Veränderung zum Vorjahreszeitraum
		1 000 DM			%
21.24	H.v.Tapeten	237 040	97 620	334 660	1,3
21.25	H.v.sonst.Waren aus Papier,Karton u.Pappe ..	1 025 524	288 097	1 313 621	0,7
22	Verlags-,Druckgewerbe, Vervielfältigung	21 024 571	1 446 976	22 471 547	8,0
22.1	Verlagsgewerbe	11 302 082	522 551	11 824 633	13,3
22.11	Buchverlag u.Musikverlag .	2 299 576	244 673	2 544 249	4,3
22.12	Zeitungsverlag	5 241 194	16 068	5 257 262	21,8
22.13	Zeitschriftenverlag	3 573 195	235 071	3 808 266	9,7
22.14	Verlag v.bespielten Tonträgern	60 815	6 743	67 558	40,0
22.15	Sonst.Verlagsgewerbe	127 302	19 996	147 298	-7,2
22.2	Druckgewerbe	9 483 141	744 736	10 227 877	2,9
22.21	Zeitungsdruckerei	825 683	-5,9
22.22	Druckerei (oh.Zeitungs- druckerei)	7 666 061	702 271	8 368 332	3,2
22.23	Druckweiterverarbeitung ..	350 588	20 055	370 643	37,5
22.24	Satzherstellung u. Reproduktion	544 326	20 206	564 532	-4,0
22.25	Sonst.Druckgewerbe	98 687	2,2
22.3	Vervielf.v.besp.Ton-, Bild-u.Datenträgern	239 348	179 689	419 037	-1,4
22.31	Vervielfältigung v. bespielten Tonträgern ..	187 621	164 521	352 142	-7,0
22.32	Vervielfältigung v. bespielten Bildträgern .	21 455	1 756	23 211	7,3
22.33	Vervielfältigung v. bespielten Datenträgern	30 272	13 412	43 684	77,8
DF	Kokerei,Mineralölverar- beitung,H.v.Brutstoffen	18 154 333	686 309	18 840 642	4,7
23	Kokerei,Mineralölverar- beitung,H.v.Brutstoffen	18 154 333	686 309	18 840 642	4,7
23.10	Kokerei
23.20	Mineralölverarbeitung	17 611 482	630 427	18 241 909	5,3
23.30	H.u.Verarb.v.Spalt-u. Brutstoffen
OG	Chemische Industrie	31 667 573	28 055 808	59 723 381	-4,3
24	Chemische Industrie	31 667 573	28 055 808	59 723 381	-4,3
24.1	H.v.chemischen Grund- stoffen	11 705 577	13 982 575	25 688 152	-9,0
24.11	H.v.Industriegasen	553 422	17 000	570 422	-3,8
24.12	H.v.Farbstoffen u. Pigmenten	841 735	1 605 036	2 446 771	-5,9
24.13	H.v.sonst.anorganischen Grundstoffen u.Chemik. .	1 287 152	1 211 655	2 498 807	-4,4
24.14	H.v.sonst.organischen Grundstoffen u.Chemik. .	3 854 929	5 030 714	8 885 643	-14,0
24.15	H.v.Düngemitteln u. Stickstoffverbindungen .	581 284	654 865	1 236 149	4,6
24.16	H.v.Kunststoff in Pri- märformen	4 449 948	5 222 498	9 672 446	-7,4

1) Klassifikation der Wirtschaftszweige, Ausgabe 1993 (WZ 93).

2 Fachliche Betriebsteile
2.2 Umsatz
2.2.2 Januar - April 1996
Deutschland

Nr. der Klas- sifika- tion 1)	Wirtschaftsgliederung	Umsatz			
		Inland	Ausland	Insgesamt	Veränderung zum Vorjahreszeitraum
		1 000 DM			%
24.17	H.v.synthetischem Kaut- schuk in Primärformen ..	137 107	240 807	377 914	-15,7
24.20	H.v.Schädlingsbekämp- fungs-u.Pflanzenschutz.	664 145	1 397 692	2 061 837	11,3
24.30	H.v.Anstrichmitteln, Druckfarben u.Kitten ...	3 225 541	1 167 366	4 392 907	-2,0
24.4	H.v.pharmazeut.Erzeugn. ..	7 725 553	4 519 386	12 244 939	3,1
24.41	H.v.pharmazeut. Grundstoffen	270 092	891 098	1 161 190	7,1
24.42	H.v.pharmazeut.Speziali- täten u.sonst.Erzeugn. .	7 455 461	3 628 288	11 083 749	2,7
24.5	H.v.Seifen,Wasch-,Reini- gungs-u.Körperpflagem. .	4 323 859	1 737 880	6 061 739	-4,4
24.51	H.v.Seifen,Wasch-,Reini- gungs-u.Poliermitteln ..	1 972 136	971 519	2 943 655	-6,5
24.52	H.v.Duft-u.Körper- pflegemitteln	2 351 723	766 361	3 118 084	-2,3
24.6	H.v.sonst.chemischen Erzeugnissen	3 284 679	3 924 325	7 209 004	-3,4
24.61	H.v.pyrotechnischen Erzeugnissen	173 797	89 013	262 810	1,1
24.62	H.v.Klebstoffen u. Gelatine	531 286	294 911	826 197	-1,1
24.63	H.v.etherischen Ölen	151 640	161 146	312 786	-2,5
24.64	H.v.fotochemischen Erzeugnissen	303 098	757 708	1 060 806	-6,9
24.65	H.v.unbespielten Ton-, Bild-u.Datenträgern	95 685	318 737	414 422	-1,9
24.66	H.v.chemischen Erzeug- nissen ang	2 029 173	2 302 810	4 331 983	-3,5
24.70	H.v.Chemiefasern	738 219	1 326 584	2 064 803	-3,9
DH	H.v.Gummi-u.Kunststoff- waren	18 736 169	6 457 524	25 193 693	-4,2
25	H.v.Gummi-u.Kunststoff- waren	18 736 169	6 457 524	25 193 693	-4,2
25.1	H.v.Gummiwaren	3 661 111	1 706 051	5 367 162	1,3
25.11	H.v.Bereifungen	1 173 886	791 014	1 964 900	6,4
25.12	Runderneuerung v. Bereifungen	95 261	6 175	101 436	-9,3
25.13	H.v.sonst.Gummiwaren	2 391 964	908 862	3 300 826	-1,2
25.2	H.v.Kunststoffwaren	15 075 058	4 751 473	19 826 531	-5,5
25.21	H.v.Platten,Folien usw a.Kunststoff	4 175 569	2 107 649	6 283 218	-10,0
25.22	H.v.Verpackungsmitteln a.Kunststoff	2 106 012	785 680	2 891 692	-1,0
25.23	H.v.Baubedarfsartikeln a.Kunststoff	2 626 689	259 982	2 886 671	-7,2
25.24	H.v.sonst.Kunststoff- waren	6 166 788	1 598 162	7 764 950	-2,6
DI	Glasgewerbe,Keramik, Verarb.v.Steinen u.Erden	14 550 298	2 918 494	17 468 792	-12,4
26	Glasgewerbe,Keramik, Verarb.v.Steinen u.Erden	14 550 298	2 918 494	17 468 792	-12,4
26.1	H.u.Verarb.v.Glas	3 185 710	1 322 610	4 508 320	-3,9

1) Klassifikation der Wirtschaftszweige, Ausgabe 1993 (WZ 93).

2 Fachliche Betriebsteile

2.2 Umsatz
2.2.2 Januar - April 1996
Deutschland

Nr.der Klas- sifika- tion 1)	Wirtschaftsgliederung	Umsatz			
		Inland	Ausland	Insgesamt	Veränderung zum Vorjahreszeitraum
		1 000 DM			%
26.11	H.v.Flachglas	206 839	137 110	343 949	-12,6
26.12	Veredlg.u.Verarb.v. Flachglas	1 243 474	247 963	1 491 437	-5,4
26.13	H.v.Hohlglas	1 151 051	445 707	1 596 758	-0,3
26.14	H.v.Glasfaser	287 067	123 893	410 960	-2,2
26.15	H.,Veredlg.u.Verarb.v. sonst.Glas,techn.Glasw.	297 279	367 937	665 216	-5,2
26.2	Keramik (oh.Ziegelei u. Baukeramik)	1 265 025	789 050	2 054 075	-4,3
26.21	H.v.keramischen Haus- haltsw.u.Ziergegenst. ..	387 315	180 831	568 146	-7,3
26.22	H.v.Sanitärkeramik	227 292	36 989	264 281	-20,3
26.23	H.v.Isolatoren u. Isolierteilen a.Keramik	83 377	60 452	143 829	-10,2
26.24	H.v.keramischen Erzeugn. f.sonst.techn.Zwecke ...	105 225	93 987	199 212	18,6
26.25	H.v.keramischen Erzeugnissen ang	110 003	34 346	144 349	-4,7
26.26	H.v.feuerfesten keramischen Werkstoffen	351 813	382 445	734 258	1,7
26.30	H.v.keramischen Wand-u. Bodenfliesen u.-platten	332 826	106 899	439 725	-13,7
26.40	Ziegelei,H.v.sonst. Baukeramik	722 045	24 022	746 067	-29,5
26.5	H.v.Zement,Kalk u. gebranntem Gips	1 480 741	118 241	1 598 982	-19,5
26.51	H.v.Zement	1 049 133	82 451	1 131 584	-20,0
26.52	H.v.Kalk	242 085	15 539	257 624	-19,9
26.53	H.v.gebranntem Gips	189 523	20 251	209 774	-16,3
26.6	H.v.Erzeugnissen a. Beton,Zement u.Gips	6 098 862	116 473	6 215 335	-16,0
26.61	H.v.Betonerzeugnissen f. d.Bau u.Kalksandsteinen	3 090 787	55 374	3 146 161	-18,6
26.62	H.v.Gipserzeugnissen f. d.Bau	231 480	5 928	237 408	0,2
26.63	H.v.Transportbeton	1 723 473	1 163	1 724 636	-15,2
26.64	H.v.Mörtel	699 439	33 802	733 241	-9,3
26.65	H.v.Faserzementwaren	191 801	11 990	203 791	-21,0
26.66	H.v.Erzeugnissen a. Beton,Zement u.Gips ang	161 882	8 216	170 098	-13,5
26.70	Be-u.Verarb.v.Natur- steinen ang	335 282	12 444	347 726	-11,2
26.8	H.v.sonst.Mineral- erzeugnissen	1 129 807	428 755	1 558 562	-11,5
26.81	H.v.Mühl-,Polier-u.ä. Steinen,Schleifwerkzeug.	311 079	205 886	516 965	-6,1
26.82	H.v.Mineraler- zeugnissen ang	818 728	222 869	1 041 597	-14,0
DJ	Metallerzg.u.-bearb., H.v.Metallerzeugnissen .	49 181 723	17 324 382	66 506 105	-4,2
27	Metallerzg.u.-bearbeitung.	19 812 352	10 540 914	30 353 266	-7,3
27.10	Erzeugung v.Roheisen, Stahl,Ferroleg.(EGKS) ..	6 979 868	3 721 707	10 701 575	-14,6

1) Klassifikation der Wirtschaftszweige, Ausgabe 1993 (WZ 93).

2 Fachliche Betriebsteile

 2.2 Umsatz
 2.2.2 Januar - April 1996
 Deutschland

Nr.der Klas- sifika- tion 1)	Wirtschaftsgliederung	Umsatz			
		Inland	Ausland	Insgesamt	Veränderung zum Vorjahreszeitraum
		1 000 DM			%
27.2	H.v.Rohren	1 847 421	1 148 240	2 995 661	-8,3
27.21	H.v.Rohren u.Rohrstücken a.Gußeisen	227 812	83 773	311 585	-44,6
27.22	H.v.Stahlrohren u.Rohr- stücken a. Eisen u.Stahl	1 619 609	1 064 467	2 684 076	-0,7
27.3	Sonst.erste Bearb.v.Ei- sen,Stahl,H.v.Ferroleg.	2 220 192	983 217	3 203 409	0,5
27.31	H.v.Blankstahl	430 895	148 944	579 839	-6,5
27.32	H.v.Kaltband unter 500 mm Breite	894 112	485 239	1 379 351	10,6
27.33	H.v.Kaltprofilen	166 564	21 420	187 984	7,8
27.34	H.v.gezogenem Draht	493 374	152 650	646 024	-20,8
27.35	Erste Bearb.v.Eisen u. Stahl ang,H.v.Ferroleg.	235 247	174 964	410 211	23,5
27.4	Erzeugung u.erste Bearb. v.NE-Metallen	5 509 698	3 815 995	9 325 693	-5,0
27.41	Erzeugung u.erste Bearb. v.Edelmetallen	450 939	422 245	873 184	46,9
27.42	Erzeugung u.erste Bearb. v.Aluminium	2 933 455	1 596 659	4 530 114	-8,6
27.43	Erzeugung u.erste Bearb. v.Blei,Zink u.Zinn	394 852	124 986	519 838	0,6
27.44	Erzeugung u.erste Bearb. v.Kupfer	1 535 757	1 385 484	2 921 241	-10,4
27.45	Erzeugung u.erste Bearb. v.sonst.NE-Metallen	194 695	286 621	481 316	-2,7
27.5	Gießereiindustrie	3 255 173	871 755	4 126 928	4,4
27.51	Eisengießerei	1 501 632	535 179	2 036 811	12,1
27.52	Stahlgießerei	347 519	94 161	441 680	4,9
27.53	Leichtmetallgießerei	1 149 934	206 431	1 356 365	-0,8
27.54	Buntmetallgießerei	256 088	35 984	292 072	-16,3
28	H.v.Metallerzeugnissen ...	29 369 371	6 783 468	36 152 839	-1,3
28.1	Stahl-u.Leichtmetallbau ..	7 092 036	679 170	7 771 206	-5,6
28.11	H.v.Stahl-u.Leicht- metallkonstruktionen ...	5 564 225	564 832	6 129 057	-5,1
28.12	H.v.Ausbauelementen a. Stahl u.Leichtmetall ...	1 527 811	114 338	1 642 149	-7,5
28.2	Kessel-u.Behälterbau (oh.H.v.Dampfkesseln) ..	1 651 942	240 067	1 892 009	0,7
28.21	H.v.Tanks u.Sammel- behältern	707 337	131 119	838 456	9,9
28.22	H.v.Zentralheizungs- Heizkörpern u.-kesseln .	944 605	108 948	1 053 553	-5,6
28.30	H.v.Dampfkesseln (oh. Zentralheizungskessel) .	2 012 835	230 877	2 243 712	10,5
28.40	H.v.Schmiede-,Press-, Zieh-,Stanzteilen u.ä. .	3 861 113	1 045 190	4 906 303	1,4
28.5	Oberfläch.veredlg.,Wär- mebehandlg.,Mechanik ang	2 805 881	348 337	3 154 218	1,1
28.51	Oberfläch.veredlg.u. Wärmebehandlung	1 409 939	216 786	1 626 725	-4,1
28.52	Mechanik ang	1 395 942	131 551	1 527 493	7,2

1) Klassifikation der Wirtschaftszweige, Ausgabe 1993 (WZ 93).

2 Fachliche Betriebsteile
2.2 Umsatz
2.2.2 Januar - April 1996
Deutschland

Nr.der Klas- sifika- tion 1)	Wirtschaftsgliederung	Umsatz			
		Inland	Ausland	Insgesamt	Veränderung zum Vorjahreszeitraum
		1 000 DM			%
28.6	H.v.Schneidw.,Werkzeug., Schlössern u.Beschlägen	4 498 302	2 037 511	6 535 813	0,1
28.61	H.v.Schneidwaren u. Bestecken	243 711	225 663	469 374	7,9
28.62	H.v.Werkzeugen	2 062 854	1 034 288	3 097 142	7,8
28.63	H.v.Schlössern u. Beschlägen	2 191 737	777 560	2 969 297	-7,8
28.7	H.v.sonst.EBM-Waren	7 447 262	2 202 316	9 649 578	-3,6
28.71	H.v.Behältern a.Eisen u. Stahl	341 825	122 738	464 563	-1,9
28.72	H.v.Verpackungen u. Verschlüssen a.Metall ..	1 193 138	408 311	1 601 449	3,7
28.73	H.v.Drahtwaren	750 189	289 075	1 039 264	-14,8
28.74	H.v.Schrauben,Nieten, Ketten u.Federn	1 837 019	636 142	2 473 161	0,8
28.75	H.v.EBM-Waren ang	3 325 091	746 050	4 071 141	-5,7
DK	Maschinenbau	40 603 557	30 917 930	71 521 487	4,8
29	Maschinenbau	40 603 557	30 917 930	71 521 487	4,8
29.1	H.v.Masch.f.d.Erzeugung u.Nutzung v.mech.Energie	10 272 275	7 150 626	17 422 901	1,0
29.11	H.v.Verbrenn.mot.u.Turb. (oh.Strassenfahrz.u.ä.) .	1 393 950	1 585 629	2 979 579	-11,2
29.12	H.v.Pumpen u. Kompressoren	2 757 920	2 276 474	5 034 394	4,3
29.13	H.v.Armaturen	3 084 679	1 346 546	4 431 225	-0,3
29.14	H.v.Lagern,Getrieben, Zahnradern,Antriebsselem.	3 035 726	1 941 977	4 977 703	7,6
29.2	H.v.sonst.Maschinen f. unspezifische Verwendung	10 710 212	5 970 280	16 680 492	4,2
29.21	H.v.öfen u.Brennern	581 155	330 519	911 674	-4,5
29.22	H.v.Hebezeugen u. Fördermitteln	3 749 215	1 558 168	5 307 383	1,8
29.23	H.v.kälte-u.lufttechn. Erzeugn.f.gewerbl.Zwecke	2 626 829	1 032 207	3 659 036	5,0
29.24	H.v.Maschinen f.unspezi- fische Verwendung ang ..	3 753 013	3 049 386	6 802 399	6,9
29.3	H.v.land-u.forstw. Maschinen	1 482 979	1 727 200	3 210 179	9,5
29.31	H.v.Ackerschleppern	359 346	815 364	1 174 710	.
29.32	H.v.sonst.land-u. forstw.Maschinen	1 123 633	911 836	2 035 469	.
29.40	H.v.Werkzeugmaschinen	3 935 056	3 668 778	7 603 834	2,2
29.5	H.v.Masch.f.sonst.best. Wirtschaftszweige	9 623 978	10 195 119	19 819 097	11,1
29.51	H.v.Masch.f.Metallerzeu- gung,Walzwerkseinr.usw .	291 851	215 146	506 997	5,5
29.52	H.v.Bergwerks-,Bau-u. Baustoffmaschinen	1 720 363	1 465 437	3 185 800	-4,9
29.53	H.v.Masch.f.Ernährungs- gewerbe u.Tabakverarb. .	811 968	954 861	1 766 829	7,8
29.54	H.v.Masch.f.d.Textil-, Bekleidg.-u.Ledergewerbe	766 880	2 253 541	3 020 421	-2,7
29.55	H.v.Masch.f.d.Papier- gewerbe	437 544	755 560	1 193 104	40,1

1) Klassifikation der Wirtschaftszweige, Ausgabe 1993 (WZ 93).

2 Fachliche Betriebsteile

 2.2 Umsatz
 2.2.2 Januar - April 1996
 Deutschland

Nr.der Klas- sifika- tion 1)	Wirtschaftsgliederung	Umsatz			
		Inland	Ausland	Insgesamt	Veränderung zum Vorjahreszeitraum
		1 000 DM			%
29.56	H.v.Masch.f.best.Wirt- schaftszweige ang	5 595 372	4 550 574	10 145 946	20,7
29.60	H.v.Waffen u.Munition	601 721	181 049	782 770	-12,3
29.7	H.v.Haushaltsgeräten ang .	3 977 336	2 024 878	6 002 214	1,9
29.71	H.v_elektrischen Haushaltsgeräten	3 442 143	1 809 452	5 251 595	1,9
29.72	H.v.nichtelektrischen Heiz-,Koch-u.ä.Gerät.ang	535 193	215 426	750 619	1,3
DL	H.v.Büromasch.,Dv-Gerät. u.-einr.;Elektrotech.usw	44 629 272	26 284 776	70 914 048	3,9
30.0	H.v.Büromasch.,Dv-Gerät. u.-einr.	4 688 546	2 415 484	7 104 030	7,8
30.01	H.v.Büromaschinen	363 320	373 225	736 545	-12,7
30.02	H.v.Dv-Gerät.u.-einr.	4 325 226	2 042 259	6 367 485	10,8
31	H.v.Geräten d.Elektriz. erzg.,-verteilung u.ä. .	21 567 671	10 575 315	32 142 986	-0,9
31.10	H.v.Elektromotoren,Gene- ratoren,Transformatoren	3 521 330	1 738 315	5 259 645	-5,6
31.20	H.v.Elektriz.vertlg.-u. -schalteinrichtungen ...	9 576 747	4 761 923	14 338 670	-1,8
31.30	H.v.isol.Elektrokabeln, -leitungen u.-drähten ..	1 335 871	635 386	1 971 257	7,4
31.40	H.v.Akkumulatoren u. Batterien	475 460	298 287	773 747	10,5
31.50	H.v_elektrischen Lampen u.Leuchten	1 670 213	801 704	2 471 917	-4,2
31.6	H.v_elektr.Ausrüstg.ang ..	4 988 050	2 339 700	7 327 750	2,7
31.61	H.v_elektr.Ausrüstg.f. Motoren u.Fahrzeuge ang	2 792 874	1 204 667	3 997 541	-4,4
31.62	H.v.sonst_elektr. Ausrüstg.ang	2 195 176	1 135 033	3 330 209	12,8
32	Rundfunk-,Fernseh-u. Nachrichtentechnik	9 174 955	7 212 622	16 387 577	9,6
32.10	H.v_elektronischen Bauelementen	2 169 544	3 038 194	5 207 738	9,1
32.20	H.v.nachrichtentechni- schen Geräten u.Einr. ..	4 876 150	2 697 376	7 573 526	12,9
32.30	H.v.Rundfunk-,Fernseh-, phono-,videotechn.Gerät.	2 129 261	1 477 052	3 606 313	3,9
33	Medizin-,Mess-,Steuer- u.Regelungstechnik,Optik	9 198 100	6 081 355	15 279 455	7,1
33.10	H.v.med.Geräten u.ortho- päischen Vorrichtungen	3 105 185	2 161 651	5 266 836	9,7
33.20	H.v.Meß-,Kontroll-, Navig.-u.ä.Instr.u.Vorr.	4 350 112	2 799 494	7 149 606	6,9
33.30	H.v.industriellen Prozeß-Steuerungsanlg. .	478 925	86 042	564 967	17,8
33.40	H.v.optischen u. fotografischen Geräten .	1 041 269	887 322	1 928 591	1,9
33.50	H.v.Uhren	222 609	146 846	369 455	-8,1
DM	Fahrzeugbau	46 216 060	43 321 542	89 537 602	3,9
34	H.v.Kraftwagen u. Kraftwagenteilen	40 860 918	40 294 527	81 155 445	5,6

1) Klassifikation der Wirtschaftszweige, Ausgabe 1993 (WZ 93).

2 Fachliche Betriebsteile
2.2 Umsatz
2.2.2 Januar - April 1996
Deutschland

Nr. der Klas- sifika- tion 1)	Wirtschaftsgliederung	Umsatz			
		Inland	Ausland	Insgesamt	Veränderung zum Vorjahreszeitraum
		1 000 DM			%
34.10	H.v.Kraftwagen u. Kraftwagenmotoren	26 126 075	30 167 420	56 293 495	7,0
34.20	H.v.Karosserien, Aufbauten u.Anhängern ..	2 245 905	962 059	3 207 964	-7,9
34.30	H.v.Teilen u.ä.f.Kraft- wagen u.deren Motoren ..	12 488 938	9 165 048	21 653 986	4,2
35	Sonst.Fahrzeugbau	5 355 142	3 027 015	8 382 157	-10,4
35.1	Schiffbau	1 863 592	314 929	2 178 521	-27,1
35.11	Schiffbau (oh.Boots-u. Yachtbau)	1 148 753	271 171	1 419 924	-50,9
35.12	Boots- u.Yachtbau	714 839	43 758	758 597	694,5
35.20	Schienenfahrzeugbau	1 057 401	393 406	1 450 807	-7,6
35.30	Luft-u.Raumfahrzeugbau ...	1 531 466	2 188 898	3 720 364	1,7
35.4	H.v.Kraftträdern,Fahrrä- dern u.Behindertenfahrz.	805 430	92 374	897 804	-10,4
35.41	H.v.Kraftträdern	298 470	7 436	305 906	8,6
35.42	H.v.Fahrrädern	386 562	63 480	450 042	-24,7
35.43	H.v.Behinderten- fahrzeugen	120 398	21 458	141 856	15,6
35.50	Fahrzeugbau ang	97 253	37 408	134 661	0,2
DN	H.v.Möbeln,Schmuck,Mu- sikinstr.usw,Recycling .	14 697 835	2 999 869	17 697 704	-1,5
36	H.v.Möbeln,Schmuck, Musikinstr.,Sportger.usw	14 204 163	2 919 298	17 123 461	-1,9
36.1	H.v.Möbeln	11 900 198	1 732 268	13 632 466	-2,0
36.11	H.v.Sitzmöbeln	3 356 395	511 844	3 868 239	-1,1
36.12	H.v.Büro-u.Ladenmöbeln ...	1 481 985	176 047	1 658 032	-2,6
36.13	H.v.Küchenmöbeln	2 034 080	313 426	2 347 506	-4,0
36.14	H.v.sonst.Möbeln	4 554 662	695 692	5 250 354	-1,6
36.15	H.v.Matratzen	473 076	35 259	508 335	-1,7
36.2	H.v.Schmuck u.ä. Erzeugnissen	318 676	134 370	453 046	-3,6
36.21	Prägen v.Münzen u. Medaillen	8 537	455	8 992	-26,0
36.22	H.v.Schmuck,Gold-u. Silberschmiedewaren	310 139	133 915	444 054	-3,0
36.30	H.v.Musikinstrumenten	114 414	102 410	216 824	5,3
36.40	H.v.Sportgeräten	160 145	97 378	257 523	2,0
36.50	H.v.Spielwaren	610 832	210 039	820 871	4,2
36.6	H.v.sonst.Erzeugnissen ...	1 099 898	642 833	1 742 731	-4,1
36.61	H.v.Phantasieschmuck	37 136	22 763	59 899	-9,7
36.62	H.v.Besen u.Bürsten	207 924	114 992	322 916	-1,9
36.63	H.v.Erzeugnissen ang	854 838	505 078	1 359 916	-4,3
37	Recycling	493 672	80 571	574 243	11,2
37.10	Recycling v.Schrott	247 094	59 246	306 340	9,6
37.20	Recycling v.nichtmetall. Altmat.u.Reststoffen ...	246 578	21 325	267 903	13,1

1) Klassifikation der Wirtschaftszweige, Ausgabe 1993 (WZ 93).

3 Unternehmen
 3.1 Unternehmen und Beschäftigte
 3.1.1 Im April 1996
 Deutschland

Land Hauptgruppen	Unternehmen			Beschäftigte		
	Einbetriebs- unternehmen	Insgesamt 1)	Veränderung zum Vorjahresmonat	Insgesamt	Veränderung zum Vor-	
	Anzahl		%	Anzahl	monat	jahresmonat
						%
Baden-Württemberg	6 658	7 461	-1,7	1 324 868	-0,4	-1,2
Bayern	6 072	6 791	-1,8	1 231 110	0,0	-3,0
Berlin	737	867	-9,6	148 863	-1,0	-5,8
Brandenburg	630	685	0,4	79 194	-0,4	-13,0
Bremen	263	291		56 464	-0,7	-6,6
Hamburg	392	508	-4,9	157 161	-0,5	-4,5
Hessen	2 392	2 780	-1,0	565 867	-0,5	-3,7
Mecklenburg-Vorpommern	419	440	1,9	42 829	-0,4	-5,0
Niedersachsen	2 783	3 120	-1,9	537 912	-1,2	-3,6
Nordrhein-Westfalen	8 069	8 981	-2,2	1 594 012	-0,5	-3,9
Rheinland-Pfalz	1 646	1 822	-2,5	280 336	1,4	-1,3
Saarland	401	427	-1,4	86 094	-0,6	-5,6
Sachsen	1 982	2 045	3,7	173 727	-0,4	-3,8
Sachsen-Anhalt	966	1 002	-2,0	91 321	-0,5	-14,3
Schleswig-Holstein	966	1 162	-1,4	135 834	0,2	-2,9
Thüringen	1 125	1 158		96 411	0,6	-3,8
Deutschland	35 501	39 540	-1,7	6 601 003	-0,4	-3,4
Früheres Bundesgebiet	30 204	34 006	-2,0	6 081 244	-0,4	-3,2
Neue Länder und Berlin-Ost	5 297	5 534	0,8	519 759	-0,2	-5,9
Vorleistungsgüterproduzenten						
Deutschland	16 195	18 237	-0,8	2 989 502	-0,1	-4,5
Früheres Bundesgebiet	13 882	15 791	-1,6	2 765 589	-0,1	-4,3
Neue Länder und Berlin-Ost	2 313	2 446	4,1	223 913	0,5	-6,0
Investitionsgüterproduzenten						
Deutschland	10 297	11 284	-1,7	2 183 429	-0,6	-3,1
Früheres Bundesgebiet	8 726	9 655	-2,1	2 025 242	-0,5	-2,8
Neue Länder und Berlin-Ost	1 571	1 629	0,5	158 187	-1,2	-6,8
Gebrauchsgüterproduzenten						
Deutschland	1 879	2 040	-2,4	338 149	-1,1	-3,3
Früheres Bundesgebiet	1 596	1 749	-1,7	313 822	-1,1	-2,5
Neue Länder und Berlin-Ost	283	291	-6,1	24 327	-0,9	-12,6
Verbrauchsgüterproduzenten						
Deutschland	7 130	7 979	-3,2	1 089 923	-0,4	-1,1
Früheres Bundesgebiet	6 000	6 811	-3,2	976 591	-0,4	-0,9
Neue Länder und Berlin-Ost	1 130	1 168	-3,6	113 332	-0,1	-3,1

1) Ein- und Mehrbetriebsunternehmen.

3 Unternehmen
3.1 Unternehmen und Beschäftigte
3.1.1 Im April 1996
Deutschland

Nr.der Klas- sifika- tion 1)	Wirtschaftsgliederung	Unternehmen			Beschäftigte		
		Einbetriebs- unternehmen	Insgesamt 2)	Veränderung zum Vorjahresmonat	Insgesamt	Veränderung zum Vor-	
		Anzahl		%	Anzahl	monat	jahresmonat
C	Bergbau u.Gew.v.Steinen u.Erden	586	783	0,3	171 398	-0,1	-9,8
CA	Kohlenbergbau,Torfgew., Gew.v.Erdöl u.Erdgas usw	44	66	-12,0	131 064	-1,0	-11,6
10	Kohlenbergbau,Torf- gewinnung	38	55	-14,1	126 372	-1,0	-11,9
10.10	Steinkohlenbergbau u. -brikettherstellung	5	9	-10,0	91 527	-1,3	-8,1
10.20	Braunkohlenbergbau u. -brikettherstellung	1	5	-28,6	32 902	-0,8	-21,0
10.30	Torfgewinnung u. -veredlung	32	41	-12,8	1 943	12,4	-10,9
11	Gew.v.Erdöl u.Erdgas Erbrg.verb.Dienstleistg.	6	11	-	4 692	-0,7	-3,5
11.10	Gew.v.Erdöl u.Erdgas	2	6	-14,3	3 677	-1,0	.
11.20	Erbrg.v.Dienstleistg.bei d.Gew.v.Erdöl u.Erdgas .	4	5	25,0	1 015	0,7	.
12.00	Bergbau a.Uran-u. Thoriumerze	-	-	-	-	-	-
CB	Erzbergbau,Gew.v.Steinen u.Erden,sonst.Bergbau ..	542	717	1,6	40 334	3,0	-3,6
13	Erzbergbau	-	-	-100,0	-	-	-100,0
13.10	Eisenerzbergbau	-	-	-100,0	-	-	-100,0
13.20	NE-Metallerzbergbau (oh.Uran-u.Thoriumerze)	-	-	-100,0	-	-	-100,0
14	Gew.v.Steinen u.Erden, sonst.Bergbau	542	717	2,1	40 334	3,0	-2,7
14.1	Gew.v.Natursteinen	36	42	10,5	1 397	3,2	-27,3
14.11	Gew.v.Naturwerksteinen u.Natursteinen ang
14.12	Gew.v.Kalk,Dolom.-,Gips- u.Anhydritstein,Kreide .	19	22	10,0	894	-0,9	-33,3
14.13	Gew.v.Schiefer
14.2	Gew.v.Kies,Sand,Ton u.Kaolin	493	653	1,7	26 964	4,9	-2,5
14.21	Gew.v.Kies u.Sand	475	629	2,1	24 519	5,5	-2,4
14.22	Gew.v.Ton u.Kaolin	18	24	-7,7	2 445	-0,5	-3,4
14.30	Bergbau a.chemische u.Düngemittelminerale ..	3	7	-12,5	9 520	-1,4	-2,0
14.40	Gew.v.Salz	4	7	16,7	1 880	0,4	23,5
14.50	Gew.v.Steinen u.Erden ang,sonst.Bergbau	6	8	-	573	0,4	-8,2
D	Verarbeitendes Gewerbe ...	34 915	38 757	-1,7	6 429 605	-0,4	-3,2
DA	Ernährungsgewerbe u. Tabakverarbeitung	3 812	4 333	-2,9	544 395	-0,2	-2,1
15	Ernährungsgewerbe	3 796	4 307	-2,9	530 159	-0,1	-2,0
15.1	Schlachten u.Fleisch- verarbeitung	893	983	-3,8	101 504	0,1	-1,1
15.11	Schlachten(oh.Schlachten v.Geflügel)	102	131	-7,8	15 894	-1,1	-8,4
15.12	Schlachten v.Geflügel	44	46	4,6	6 797	0,5	6,2
15.13	Fleischverarbeitung	747	806	-3,6	78 813	0,3	-0,1

1) Klassifikation der Wirtschaftszweige, Ausgabe 1993 (WZ 93).
2) Ein- und Mehrbetriebsunternehmen.

3 Unternehmen
3.1 Unternehmen und Beschäftigte
3.1.1 Im April 1996
Deutschland

Nr.der Klas- sifika- tion 1)	Wirtschaftsgliederung	Unternehmen			Beschäftigte		
		Einbetriebs- unternehmen	Insgesamt 2)	Veränderung zum Vorjahresmonat	Insgesamt	Veränderung zum Vor-	
		Anzahl		%	Anzahl	monat	jahresmonat
						%	
15.20	Fischverarbeitung	95	102	-3,8	14 740	0,2	-10,2
15.3	Obst-u.Gemüsever- arbeitung	242	262	-0,4	24 730	-2,0	5,6
15.31	Verarb.v.Kartoffeln	37	44	-8,3	7 153	-3,4	0,7
15.32	H.v.Frucht-u.Gemüse- säften	78	81	9,5	4 686	1,2	5,5
15.33	Verarb.v.Obst u. Gemüse ang	127	137	-2,8	12 891	-2,4	8,7
15.4	H.v.pflanzlichen u. tierischen Ölen u.Fetten	27	29	-6,5	10 759	-0,2	-4,9
15.41	H.v.rohen Ölen u.Fetten ..	11	11	-8,3	1 245	-1,7	-9,3
15.42	H.v.raffinierten Ölen u. Fetten	7	7	-12,5	1 003	-1,0	6,6
15.43	H.v.Margarine u.ä. Nahrungsfetten	9	11	-	8 511	0,2	-5,4
15.5	Milchverarbeitung	166	217	-4,8	48 132	0,6	-7,8
15.51	Milchverarbeitung (oh.H.v.Speiseeis)	160	209	-4,1	38 823	0,1	-7,0
15.52	H.v.Speiseeis	6	8	-20,0	9 309	2,9	-10,7
15.6	Mahl-u.Schäl-mühlen,H.v. Stärke u.Stärkeerzeugn.	69	83	1,2	9 708	1,7	0,3
15.61	Mahl-u.Schäl-mühlen	60	71	2,9	7 410	2,2	4,9
15.62	H.v.Stärke u.Stärke- erzeugnissen	9	12	-7,7	2 298	-0,1	-12,1
15.7	H.v.Futtermitteln	132	160	-4,8	12 273	-1,3	0,3
15.71	H.v.Futtermitteln f. Nutztiere	111	133	-4,3	8 502	-1,7	0,1
15.72	H.v.Futtermitteln f. sonst.Tiere	21	27	-6,9	3 771	-0,3	0,7
15.8	Sonst.Ernährungsgewerbe (oh.Getränkeherstellung)	1 453	1 681	-1,4	223 401	-0,1	-0,9
15.81	H.v.Backwaren (oh.Dauer- backwaren)	1 062	1 228	1,3	115 529	0,5	2,1
15.82	H.v.Dauerbackwaren	82	95	-12,8	18 563	0,7	2,1
15.83	Zuckerindustrie	7	13	-7,1	7 527	-0,9	-6,7
15.84	H.v.Süßwaren(oh.Dauer- backwaren)	124	138	-2,1	31 265	-3,0	-2,7
15.85	H.v.Teigwaren	28	30	-18,9	3 123	-1,5	-37,1
15.86	Verarb.v.Kaffee u.Tee, H.v.Kaffee-Ersatz	33	38	-2,6	5 935	-0,6	-2,6
15.87	H.v.Würzen u.Sößen
15.88	H.v.homogenisierten u. diätetischen Nahrungsm.
15.89	H.v.sonst.Nahrungsmit- teln (oh.Getränke)	69	80	-14,0	15 160	0,5	-48,7
15.9	Getränkeherstellung	719	790	-4,7	84 912	-0,2	-3,1
15.91	H.v.Spirituosen	96	104	-1,9	7 099	-2,9	-9,2
15.92	Alkoholbrennerei	9	9	-	222	-0,5	-3,5
15.93	H.v.Wein a.frischen Trauben	34	35	9,4	3 020	0,3	6,8
15.94	H.v.Apfelwein u.sonst. Fruchtweinen	6	6	-	395	-0,5	-11,4

1) Klassifikation der Wirtschaftszweige, Ausgabe 1993 (WZ 93).
2) Ein- und Mehrbetriebsunternehmen.

3 Unternehmen
3.1 Unternehmen und Beschäftigte
3.1.1 Im April 1996
Deutschland

Nr.der Klas- sifika- tion 1)	Wirtschaftsgliederung	Unternehmen			Beschäftigte		
		Einbetriebs- unternehmen	Insgesamt 2)	Veränderung zum Vorjahresmonat	Insgesamt	Veränderung zum Vor-	
		Anzahl		%	Anzahl	monat	jahresmonat
							%
15.95	H.v.Wermutwein u.sonst. aromatisierten Weinen ..	3	3	-40,0	123	7,9	-50,2
15.96	H.v.Bier	372	405	-5,4	46 463	-0,7	-4,6
15.97	H.v.Malz	25	31	-11,4	920	0,6	-1,9
15.98	Mineralbrunnen,H.v. Erfrischungsgetränken ..	174	197	-5,3	26 670	1,2	0,7
16.00	Tabakverarbeitung	16	26	-7,1	14 236	-1,4	-5,9
DB	Textil-u.Bekleidungs- gewerbe	2 038	2 245	-6,3	235 773	-1,3	-8,4
17	Textilgewerbe	1 182	1 281	-1,8	140 714	-1,1	-6,7
17.1	Spinnstoffaufbereitung u.Spinnerei	82	92	-2,1	16 087	-1,6	-12,2
17.11	Baumwollaufbereitung u. -spinnerei	44	47	-	7 758	-1,6	-10,1
17.12	Wollaufbereitung u. Streichgarnspinnerei ...	5	7	-	1 225	-0,2	-13,8
17.13	Wollaufbereitung u. Kammgarnspinnerei	9	11	-15,4	3 429	-2,1	-21,8
17.14	Flachsaufbereitung u. -spinnerei	3	3	-	286	-5,9	-21,9
17.15	Zwirnen u.Texturieren v. Filamentgarnen usw	7	8	-	545	-2,5	14,5
17.16	Nähgarnfertigung	11	13	8,3	2 766	-1,4	-6,1
17.17	Sonst.Spinnstoffaufbe- reitung u.Spinnerei	3	3	-25,0	78	1,3	-25,0
17.2	Weberei	180	202	-1,0	30 274	-1,1	-6,0
17.21	Baumwollweberei	96	108	1,9	18 672	-1,1	-6,2
17.22	Streichgarnweberei	6	6	20,0	679	-1,3	-29,1
17.23	Kammgarnweberei	32	32	-5,9	4 637	-1,1	-1,0
17.24	Seiden-u.Filamentgarn- weberei	32	40	-2,4	4 492	-1,0	-5,2
17.25	Sonst.Weberei	14	16	-11,1	1 794	-2,1	-5,9
17.30	Textilveredlung	156	164	-5,2	18 514	-0,9	-10,5
17.40	H.v.konfektion.Textil- waren (oh.Bekleidung) ..	288	303	1,3	21 055	-1,4	-3,9
17.5	Sonst.Textilgewerbe (oh.H.v.Maschenware) ...	268	291	1,0	32 438	-0,4	0,3
17.51	H.v.Teppichen	53	56	1,8	8 976	-0,7	-6,5
17.52	H.v.Seilerwaren	16	16	14,3	901	-0,8	30,4
17.53	H.v.Vliesstoff,Erzeugn. daraus (oh.Bekleidung) .	23	25	-7,4	4 426	-0,2	50,0
17.54	Textilgewerbe ang	176	194	1,0	18 135	-0,3	-5,1
17.60	H.v.gewirktem u. gestricktem Stoff	52	54	-6,9	4 725	-1,5	-13,1
17.7	H.v.gewirkten u.ge- strickten Fertigerzeugn.	156	175	-7,4	17 621	-1,2	-11,8
17.71	H.v.Strumpfwaren	35	40	-9,1	8 287	-1,6	-10,0
17.72	H.v.Pullovern,Strick- jacken u.ä.	121	135	-6,9	9 334	-0,9	-13,4

1) Klassifikation der Wirtschaftszweige, Ausgabe 1993 (WZ 93).
2) Ein- und Mehrbetriebsunternehmen.

3 Unternehmen
3.1 Unternehmen und Beschäftigte
3.1.1 Im April 1996
Deutschland

Nr.der Klas- sifika- tion 1)	Wirtschaftsgliederung	Unternehmen			Beschäftigte		
		Einbetriebs- unternehmen	Insgesamt 2)	Veränderung zum Vorjahresmonat	Insgesamt	Veränderung zum Vor-	
		Anzahl		%	Anzahl	monat	jahresmonat
						%	
18	Bekleidungsgewerbe	856	964	-11,6	95 059	-1,6	-10,8
18.10	H.v.Lederbekleidung	17	20	-4,8	741	-3,8	-13,1
18.2	H.v.Bekleidung (oh. Lederbekleidung)	830	934	-11,6	93 841	-1,6	-10,7
18.21	H.v.Arbeits-u.Berufs- bekleidung	44	51	-8,9	3 406	-1,0	-4,6
18.22	H.v.Oberbekleidg.(oh.Ar- beits-u.Berufsbekleidg.)	459	514	-13,2	55 534	-1,5	-12,4
18.23	H.v.Wäsche	170	203	-13,3	24 857	-1,7	-7,3
18.24	H.v.sonst.Bekleidg.u. Bekleidungszubehör	157	168	-5,1	10 044	-2,0	-11,4
18.30	Zurichtung u.Färben v. Feilen,H.v.Pelzwaren ...	9	10	-23,1	477	-2,1	-25,0
DC	Ledergewerbe	299	320	-10,6	30 272	-1,0	-8,2
19	Ledergewerbe	299	320	-10,6	30 272	-1,0	-8,2
19.10	Ledererzeugung	32	33	-8,3	2 939	-0,9	-21,9
19.20	Lederverarb.(oh.H.v.Le- derbekleidung u.Schuhen)	125	129	-11,6	8 308	-1,6	-7,4
19.30	H.v.Schuhen	142	158	-10,2	19 025	-0,7	-6,1
DD	Holzgewerbe (oh.H.v. Möbeln)	1 903	1 994	-2,3	122 527	-0,2	-4,2
20	Holzgewerbe (oh.H.v. Möbeln)	1 903	1 994	-2,3	122 527	-0,2	-4,2
20.10	Säge-,Hobel-u.Holz- imprägnierwerke	823	844	4,3	25 217	1,4	-4,0
20.20	Furnier-,Sperrh.,Holz- faserpl.-u.-spanpl.Werke	121	130	-33,0	22 047	-1,3	-9,5
20.30	H.v.Konstr.,Fertigb.t., Ausbauelement.u.ä.a.Holz	696	736	-1,7	57 809	-0,4	-5,5
20.40	H.v.Verpackungsmitteln u.Lagerbehältern a.Holz	102	114	-6,6	5 209	-1,3	-5,7
20.5	H.v.Holzwaren ang,Kork-, Flecht-u.Korbwaren	161	170	1,8	12 245	0,1	16,6
20.51	H.v.Holzwaren ang, Veredig.v.Holzwaren	155	164	1,9	11 890	0,1	17,6
20.52	H.v.Kork-,Flecht-u. Korbwaren	6	6	-	355	-	-9,4
DE	Papier-,Verlags-u. Druckgewerbe	3 371	3 617	-1,6	414 256	0,3	0,5
21	Papiergewerbe	786	890	-1,7	148 530	-0,4	-1,7
21.1	H.v.Holzstoff,Zellstoff, Papier,Karton u.Pappe ..	146	170	-2,9	47 187	-0,9	-6,7
21.11	H.v.Holzstoff u. Zellstoff
21.12	H.v.Papier,Karton u. Pappe
21.2	Papier-,Karton-u.Pappe- verarbeitung	640	720	-1,4	101 343	-0,2	0,7
21.21	H.v.Wellpapier u.-pappe, Verpackungsmitteln	357	409	-1,5	53 407	-0,2	-1,2
21.22	H.v.Haushalts-u.Hygiene- art.a.Zellstoff u.Papier	35	47	-4,1	16 778	-0,1	10,6
21.23	H.v.Schreibwaren,Büro- bedarf a.Papier u.Pappe	75	84	31,3	11 705	-1,2	11,2

1) Klassifikation der Wirtschaftszweige, Ausgabe 1993 (WZ 93).
2) Ein- und Mehrbetriebsunternehmen.

3 Unternehmen
 3.1 Unternehmen und Beschäftigte
 3.1.1 Im April 1996
 Deutschland

Nr.der Klas- sifika- tion 1)	Wirtschaftsgliederung	Unternehmen			Beschäftigte		
		Einbetriebs- unternehmen	Insgesamt 2)	Veränderung zum Vorjahresmonat	Insgesamt	Veränderung zum Vor-	
						monat	jahresmonat
		Anzahl		%	Anzahl	%	
21.24	H.v.Tapeten	18	18	-10,0	3 018	-0,2	-2,7
21.25	H.v.sonst.Waren aus Papier,Karton u.Pappe ..	155	162	-11,0	16 435	0,2	-7,4
22	Verlags-,Druckgewerbe, Vervielfältigung	2 585	2 727	-1,6	265 726	0,6	1,8
22.1	Verlagsgewerbe	728	791	7,9	120 649	0,2	23,2
22.11	Buchverlag u.Musikverlag .	182	190	5,6	20 243	-1,6	3,7
22.12	Zeitungsverlag	238	271	14,4	66 077	0,8	42,7
22.13	Zeitschriftenverlag	275	294	6,1	30 750	0,2	8,2
22.14	Verlag v.bespielten Tonträgern	6	6	-	471	-0,4	-1,5
22.15	Sonst.Verlagsgewerbe	27	30	-9,1	3 108	-0,9	-2,8
22.2	Druckgewerbe	1 839	1 917	-5,1	140 495	1,1	-11,0
22.21	Zeitungsdruckerei	47	51	-33,8	9 475	13,8	-27,0
22.22	Druckerei (oh.Zeitungs- druckerei)	1 416	1 472	-6,0	112 378	0,2	-12,4
22.23	Druckweiterverarbeitung ..	107	108	68,8	6 855	-0,5	53,7
22.24	Satzherstellung u. Reproduktion	237	242	-9,7	9 612	1,3	-6,2
22.25	Sonst.Druckgewerbe	32	44	-	2 175	-0,4	22,3
22.3	Vervielf.v.besp.Ton-, Bild-u.Datenträgern	18	19	-5,0	4 582	-0,4	-13,2
22.31	Vervielfältigung v. bespielten Tonträgern ..	14	14	-	4 104	-0,2	.
22.32	Vervielfältigung v. bespielten Bildträgern
22.33	Vervielfältigung v. bespielten Datenträgern
DF	Kokerei,Mineralölverar- beitung,H.v.Brutstoffen	44	54	-	23 269	-0,3	-6,0
23	Kokerei,Mineralölverar- beitung,H.v.Brutstoffen	44	54	-	23 269	-0,3	-6,0
23.10	Kokerei
23.20	Mineralölverarbeitung
23.30	H.u.Verarb.v.Spalt-u. Brutstoffen
DG	Chemische Industrie	1 060	1 286	-0,5	534 036	-0,5	-2,8
24	Chemische Industrie	1 060	1 286	-0,5	534 036	-0,5	-2,8
24.1	H.v.chemischen Grund- stoffen	195	247	1,7	238 801	-0,7	-1,2
24.11	H.v.Industriegasen	4	9	-	3 936	-0,9	239,9
24.12	H.v.Farbstoffen u. Pigmenten	21	25	19,1	6 689	-0,3	-2,5
24.13	H.v.sonst.anorganischen Grundstoffen u.Chemik. .	48	55	-1,8	24 686	-0,8	2,9
24.14	H.v.sonst.organischen Grundstoffen u.Chemik. .	39	53	-7,0	117 254	-1,1	-30,1
24.15	H.v.Düngemitteln u. Stickstoffverbindungen .	17	18	5,9	2 695	-0,7	3,8
24.16	H.v.Kunststoff in Pri- märformen	64	84	6,3	83 227	-0,2	113,1

1) Klassifikation der Wirtschaftszweige, Ausgabe 1993 (WZ 93).
 2) Ein- und Mehrbetriebsunternehmen.

3 Unternehmen
 3.1 Unternehmen und Beschäftigte
 3.1.1 Im April 1996
 Deutschland

Nr.der Klas- sifika- tion 1)	Wirtschaftsgliederung	Unternehmen			Beschäftigte		
		Einbetriebs- unternehmen	Insgesamt 2)	Veränderung zum Vorjahresmonat	Insgesamt	Veränderung zum Vor-	
		Anzahl		%	Anzahl	monat	jahresmonat
							%
24.17	H.v.synthetischem Kaut- schuk in Primärformen ..	2	3	-25,0	314	-	-6,6
24.20	H.v.Schädlingsbekämp- fungs-u.Pflanzenschutz m.	17	18	5,9	4 639	-0,5	0,7
24.30	H.v.Anstrichmitteln, Druckfarben u.Kitten ...	229	271	0,7	47 085	-0,3	-1,2
24.4	H.v.pharmazeut.Erzeugn. ..	223	268	-3,3	105 836	0,2	-1,6
24.41	H.v.pharmazeut. Grundstoffen	14	16	6,7	1 281	-0,1	2,9
24.42	H.v.pharmazeut.Speziali- täten u.sonst.Erzeugn. ..	209	252	-3,8	104 555	0,2	-1,7
24.5	H.v.Seifen,Wasch-,Reini- gungs-u.Körperpflegem. ..	183	214	-1,4	61 750	-1,4	-5,3
24.51	H.v.Seifen,Wasch-,Reini- gungs-u.Poliermitteln ..	97	118	-4,1	32 476	-1,2	-5,2
24.52	H.v.Duft-u.Körper- pflegemitteln	86	96	2,1	29 274	-1,6	-5,5
24.6	H.v.sonst.chemischen Erzeugnissen	186	235	0,4	52 987	0,1	-9,1
24.61	H.v.pyrotechnischen Erzeugnissen	11	16	-11,1	2 540	-0,1	-4,5
24.62	H.v.Klebstoffen u. Gelatine	32	39	5,4	6 028	-0,6	4,0
24.63	H.v.etherischen Ölen	16	17	-	2 836	0,0	0,2
24.64	H.v.fotochemischen Erzeugnissen	11	15	7,1	13 444	2,1	-2,6
24.65	H.v.unbespielten Ton-, Bild-u.Datenträgern	2	3	-50,0	2 409	0,0	-8,1
24.66	H.v.chemischen Erzeug- nissen ang	114	145	2,1	25 730	-0,7	-15,9
24.70	H.v.Chemiefasern	27	33	-8,3	22 938	-0,5	-5,2
DM	H.v.Gummi-u.Kunststoff- waren	2 312	2 569	0,2	345 353	-0,7	-3,3
25	H.v.Gummi-u.Kunststoff- waren	2 312	2 569	0,2	345 353	-0,7	-3,3
25.1	H.v.Gummiwaren	188	230	-2,5	81 586	-1,1	-9,7
25.11	H.v.Bereifungen	3	11	-8,3	25 137	-0,5	0,6
25.12	Runderneuerung v. Bereifungen	13	14	-12,5	2 499	-17,5	-51,0
25.13	H.v.sonst.Gummiwaren	172	205	-1,4	53 950	-0,5	-10,5
25.2	H.v.Kunststoffwaren	2 124	2 339	0,5	263 767	-0,6	-1,2
25.21	H.v.Platten,Folien usw a.Kunststoff	339	402	4,7	71 658	-1,4	-3,2
25.22	H.v.Verpackungsmitteln a.Kunststoff	292	325	-3,3	37 234	-0,6	-4,8
25.23	H.v.Baubedarfsartikeln a.Kunststoff	464	505	5,7	42 323	0,0	-0,4
25.24	H.v.sonst.Kunststoff- waren	1 029	1 107	-2,0	112 552	-0,2	1,1
DI	Glasgewerbe,Keramik, Verarb.v.Steinen u.Erden	1 900	2 395	0,1	269 079	0,7	-4,7
26	Glasgewerbe,Keramik, Verarb.v.Steinen u.Erden	1 900	2 395	0,1	269 079	0,7	-4,7
26.1	H.u.Verarb.v.Glas	310	348	0,9	65 691	-0,7	-3,3

1) Klassifikation der Wirtschaftszweige, Ausgabe 1993 (WZ 93).
 2) Ein- und Mehrbetriebsunternehmen.

3 Unternehmen
3.1 Unternehmen und Beschäftigte
3.1.1 Im April 1996
Deutschland

Nr.der Klas- sifika- tion 1)	Wirtschaftsgliederung	Unternehmen			Beschäftigte		
		Einbetriebs- unternehmen	Insgesamt 2)	Veränderung zum Vorjahresmonat	Insgesamt	Veränderung zum Vor-	
						monat	jahresmonat
		Anzahl		%	Anzahl	%	
26.11	H.v.Flachglas	5	6	-40,0	1 941	-4,0	-43,3
26.12	Veredlg.u.Verarb.v. Flachglas	163	183	4,0	22 450	-0,4	2,1
26.13	H.v.Hohlglas	67	75	4,2	22 575	-0,8	-4,4
26.14	H.v.Glasfaser	15	19	-5,0	4 638	-1,3	-2,6
26.15	H.,Veredlg.u.Verarb.v. sonst.Glas,techn.Glasw.	60	65	-3,0	14 087	-0,5	-0,3
26.2	Keramik (oh.Ziegelei u. Baukeramik)	178	207	-5,9	40 463	-1,1	-9,4
26.21	H.v.keramischen Haus- haltsw.u.Ziergegenst. ..	78	85	-8,6	20 111	-1,7	-10,0
26.22	H.v.Sanitärkeramik	5	8	-	2 214	-0,6	-6,7
26.23	H.v.Isolatoren u. Isolierteilen a.Keramik	9	10	-9,1	2 051	-0,5	-19,7
26.24	H.v.keramischen Erzeugn. f.sonst.techn.Zwecke ...	12	16	14,3	4 923	-0,5	-0,3
26.25	H.v.keramischen Erzeugnissen ang	29	31	-13,9	2 270	-0,7	-31,4
26.26	H.v.feuerfesten keramischen Werkstoffen	45	57	-1,7	8 894	-0,1	-2,5
26.30	H.v.keramischen Wand-u. Bodenfliesen u.-platten	25	31	-	10 307	-1,8	-7,4
26.40	Ziegelei,H.v.sonst. Baukeramik	162	184	2,8	15 252	3,0	-1,3
26.5	H.v.Zement,Kalk u. gebranntem Gips	50	65	4,8	17 311	-0,3	1,5
26.51	H.v.Zement	24	35	6,1	12 635	-0,4	-0,2
26.52	H.v.Kalk	16	19	5,6	3 694	-	9,8
26.53	H.v.gebranntem Gips	10	11	-	982	-0,1	-4,7
26.6	H.v.Erzeugnissen a. Beton,Zement u.Gips	916	1 243	-	88 464	3,0	-5,9
26.61	H.v.Betonerzeugnissen f. d.Bau u.Kalksandsteinen	570	688	-0,7	57 019	3,7	-9,1
26.62	H.v.Gipserzeugnissen f. d.Bau	7	10	-	3 079	-0,7	0,5
26.63	H.v.Transportbeton	264	443	-0,5	15 062	3,4	0,5
26.64	H.v.Mörtel	35	54	3,9	6 331	0,6	4,4
26.65	H.v.Faserzementwaren	18	22	10,0	3 959	-0,4	-0,7
26.66	H.v.Erzeugnissen a. Beton,Zement u.Gips ang	22	26	13,0	3 014	1,1	-3,2
26.70	Be-u.Verarb.v.Natur- steinen ang	135	154	-0,7	8 096	2,5	-6,0
26.8	H.v.sonst.Mineral- erzeugnissen	124	163	3,8	23 495	-0,4	0,2
26.81	H.v.Mühl-,Polier-u.ä. Steinen,Schleifwerkzeug.	52	59	-3,3	8 494	-1,1	-4,7
26.82	H.v.Mineraler- zeugnissen ang	72	104	8,3	15 001	0,0	3,2
DJ	Metallerzg.u.-bearb., H.v.Metallerzeugnissen .	6 102	6 612	-0,8	863 109	0,0	-4,1
27	Metallerzg.u.-bearbeitung.	848	946	-1,4	283 044	-0,8	-5,7
27.10	Erzeugung v.Roheisen, Stahl,Ferroleg.(EGKS) ..	37	50	-5,7	92 388	-0,6	-7,0

1) Klassifikation der Wirtschaftszweige, Ausgabe 1993 (WZ 93).

2) Ein- und Mehrbetriebsunternehmen.

3 Unternehmen
3.1 Unternehmen und Beschäftigte
3.1.1 Im April 1996
Deutschland

Nr.der Klas- sifika- tion 1)	Wirtschaftsgliederung	Unternehmen			Beschäftigte		
		Einbetriebs- unternehmen	Insgesamt 2)	Veränderung zum Vorjahresmonat	Insgesamt	Veränderung zum Vor-	
		Anzahl		%	Anzahl	monat	jahresmonat
							%
27.2	H.v.Rohren	149	168	-12,0	43 637	-0,5	-13,7
27.21	H.v.Rohren u.Rohrstücken a.Gußeisen	12	19	-56,8	9 476	-1,2	-31,5
27.22	H.v.Stahlrohren u.Rohr- stücken a. Eisen u.Stahl	137	149	1,4	34 161	-0,3	-7,0
27.3	Sonst.erste Bearb.v.Ei- sen,Stahl,H.v.Ferroleg.	117	134	-1,5	18 187	-1,4	-5,8
27.31	H.v.Blankstahl	18	19	-17,4	1 732	2,3	-35,5
27.32	H.v.Kaltband unter 500 mm Breite	30	36	-	7 227	-0,7	3,6
27.33	H.v.Kaltprofilen	13	15	15,4	1 250	-0,4	13,6
27.34	H.v.gezogenem Draht	45	51	-13,6	5 722	-1,0	-19,7
27.35	Erste Bearb.v.Eisen u. Stahl ang,H.v.Ferroleg.	11	13	160,0	2 256	-7,5	58,3
27.4	Erzeugung u.erste Bearb. v.NE-Metallen	153	172	1,8	63 280	-1,7	-6,0
27.41	Erzeugung u.erste Bearb. v.Edelmetallen	12	12	-	2 518	-0,3	-6,3
27.42	Erzeugung u.erste Bearb. v.Aluminium	69	80	9,6	32 367	-2,8	-4,6
27.43	Erzeugung u.erste Bearb. v.Blei,Zinn u.Zinn	26	27	12,5	3 219	-0,3	-3,8
27.44	Erzeugung u.erste Bearb. v.Kupfer	31	36	-10,0	22 523	-0,7	-5,9
27.45	Erzeugung u.erste Bearb. v.sonst.NE-Metallen	15	17	-15,0	2 653	-0,8	-21,8
27.5	Gießereiindustrie	392	422	2,9	65 552	-0,3	2,8
27.51	Eisengießerei	140	149	18,3	30 372	-0,1	12,9
27.52	Stahlgießerei	31	36	-2,7	7 362	0,3	3,0
27.53	Leichtmetallgießerei	169	179	-0,6	21 141	-0,5	-5,0
27.54	Buntmetallgießerei	52	58	-13,4	6 677	-0,6	-10,3
28	H.v.Metallerzeugnissen ...	5 254	5 666	-0,7	580 065	0,3	-3,2
28.1	Stahl-u.Leichtmetallbau ..	1 588	1 688	-1,8	124 046	-1,1	-5,3
28.11	H.v.Stahl-u.Leicht- metallkonstruktionen ...	1 188	1 271	-0,6	96 236	-1,1	-4,5
28.12	H.v.Ausbauelementen a. Stahl u.Leichtmetall ...	400	417	-5,2	27 810	-1,2	-8,1
28.2	Kessel-u.Behälterbau (oh.H.v.Dampfkesseln) ..	181	199	-2,5	31 696	-0,5	-6,1
28.21	H.v.Tanks u.Sammel- behältern	138	151	-3,8	13 537	0,8	-5,1
28.22	H.v.Zentralheizungs- Heizkörpern u.-kesseln .	43	48	2,1	18 159	-1,5	-6,8
28.30	H.v.Dampfkesseln (oh. Zentralheizungskessel) .	199	230	-1,7	38 965	1,0	-6,6
28.40	H.v.Schmiede-,Press-, Zieh-,Stanzteilen u.ä. .	515	546	1,1	70 088	-0,5	-3,3
28.5	Oberfläch.veredlg.,Wär- mebehandlg.,Mechanik ang	948	994	7,9	58 294	-0,5	5,1
28.51	Oberfläch.veredlg.u. Wärmebehandlung	462	492	5,6	29 598	-0,4	4,2
28.52	Mechanik ang	486	502	10,3	28 696	-0,6	6,0

1) Klassifikation der Wirtschaftszweige, Ausgabe 1993 (WZ 93).
2) Ein- und Mehrbetriebsunternehmen.

3 Unternehmen
3.1 Unternehmen und Beschäftigte
3.1.1 Im April 1996
Deutschland

Nr. der Klas- sifika- tion 1)	Wirtschaftsgliederung	Unternehmen			Beschäftigte		
		Einbetriebs- unternehmen	Insgesamt 2)	Veränderung zum Vorjahresmonat	Insgesamt	Veränderung zum Vor-	
		Anzahl		%	Anzahl	monat	jahresmonat
							%
28.6	H.v.Schneidw.,Werkzeug., Schlössern u.Beschlägen	722	793	-0,9	109 923	-0,4	-4,8
28.61	H.v.Schneidwaren u. Bestecken	60	61	-1,6	6 732	-1,4	-4,8
28.62	H.v.Werkzeugen	463	506	-0,4	52 681	-0,3	-2,0
28.63	H.v.Schlössern u. Beschlägen	199	226	-1,7	50 510	-0,3	-7,4
28.7	H.v.sonst.EBM-Waren	1 101	1 216	-5,4	147 053	2,9	-1,7
28.71	H.v.Behältern a.Eisen u. Stahl	32	33	-10,8	3 401	-3,8	-11,0
28.72	H.v.Verpackungen u. Verschlüssen a.Metall ..	58	72	-7,7	15 852	-0,3	-5,4
28.73	H.v.Drahtwaren	113	131	3,2	18 499	36,7	36,2
28.74	H.v.Schrauben,Nieten, Ketten u.Federn	349	366	-3,2	39 131	-0,4	-0,3
28.75	H.v.EBM-Waren ang	549	614	-7,7	70 170	-0,7	-7,9
DK	Maschinenbau	5 244	5 761	-1,1	1 018 036	-0,8	-1,9
29	Maschinenbau	5 244	5 761	-1,1	1 018 036	-0,8	-1,9
29.1	H.v.Masch.f.d.Erzeugung u.Nutzung v.mech.Energie	823	927	-1,8	223 721	-0,2	-0,5
29.11	H.v.Verbrenn.mot.u.Turb. (oh.Straßenfahrz.u.ä.) ..	38	46	-6,1	27 020	3,8	1,2
29.12	H.v.Pumpen u. Kompressoren	274	311	-3,7	59 178	-2,5	-3,1
29.13	H.v.Armaturen	267	302	-0,7	63 724	0,7	1,8
29.14	H.v.Lagern,Getrieben, Zahnradern,Antriebslem.	244	268	-	73 799	-0,4	-1,0
29.2	H.v.sonst.Maschinen f. unspezifische Verwendung	1 472	1 644	-3,2	252 694	-1,4	-0,8
29.21	H.v.öfen u.Brennern	76	87	-4,4	11 468	-0,3	-8,9
29.22	H.v.Hebezeugen u. Fördermitteln	481	531	-4,2	79 493	-2,9	-3,9
29.23	H.v.kälte-u.lufttechn. Erzeugn.f.gewerbl.Zwecke	328	368	-2,4	62 037	-0,5	1,3
29.24	H.v.Maschinen f.unspezi- fische Verwendung ang ..	587	658	-2,8	99 696	-0,7	1,5
29.3	H.v.land-u.forstw. Maschinen	144	162	-0,6	32 752	-0,2	-1,8
29.31	H.v.Ackerschleppern	18	21	-36,4	8 118	0,3	-8,6
29.32	H.v.sonst.land-u. forstw.Maschinen	126	141	8,5	24 634	-0,3	0,6
29.40	H.v.Werkzeugmaschinen	820	880	0,5	123 812	-0,4	-0,3
29.5	H.v.Masch.f.sonst.best. Wirtschaftszweige	1 816	1 947	0,7	293 056	-0,7	-2,8
29.51	H.v.Masch.f.Metallerzeu- gung,Walzwerkseintr.usw.	65	67	-4,3	19 491	-1,2	-2,0
29.52	H.v.Bergwerks-,Bau-u. Baustoffmaschinen	201	234	-6,0	46 769	-1,5	-5,6
29.53	H.v.Masch.f.Ernährungs- gewerbe u.Tabakverarb. .	203	213	-9,8	26 904	-1,3	-8,0
29.54	H.v.Masch.f.d.Textil-, Bekleidg.-u.Ledergewerbe	184	200	-7,0	49 217	-1,0	-8,7
29.55	H.v.Masch.f.d.Papier- gewerbe	89	93	4,5	15 479	-0,7	6,2

1) Klassifikation der Wirtschaftszweige, Ausgabe 1993 (WZ 93).
2) Ein- und Mehrbetriebsunternehmen.

3 Unternehmen
3.1 Unternehmen und Beschäftigte
3.1.1 Im April 1996
Deutschland

Nr.der Klas- sifika- tion 1)	Wirtschaftsgliederung	Unternehmen			Beschäftigte		
		Einbetriebs- unternehmen	Insgesamt 2)	Veränderung zum Vorjahresmonat	Insgesamt	Veränderung zum Vor-	
		Anzahl		%	Anzahl	monat	jahresmonat
							%
29.56	H.v.Masch.f.best.Wirt- schaftszweige ang	1 074	1 140	6,2	135 196	0,0	0,7
29.60	H.v.Waffen u.Munition	25	29		9 450	-0,8	-20,2
29.7	H.v.Haushaltsgeräten ang .	144	172	-3,4	82 551	-1,6	-4,6
29.71	H.v.elektrischen Haushaltsgeräten	118	140	-2,8	73 240	-1,8	-3,7
29.72	H.v.nichtelektrischen Heiz-,Koch-u.ä.Gerät.ang	26	32	-5,9	9 311	-0,3	-11,1
DL	H.v.Büromasch.,Dv-Gerät. u.-eintr.;Elektrotech.usw	3 753	4 191	-0,7	916 676	-0,5	-9,9
30.0	H.v.Büromasch.,Dv-Gerät. u.-eintr.	135	159	1,3	56 489	-2,9	-9,3
30.01	H.v.Büromaschinen	32	41	-	11 068	3,5	-2,2
30.02	H.v.Dv-Gerät.u.-eintr.	103	118	1,7	45 421	-4,3	-10,9
31	H.v.Geräten d.Elektriz. erzg.,-verteilung u.ä. .	1 608	1 824	-0,3	504 014	-0,1	-13,7
31.10	H.v.Elektromotoren,Gene- ratoren,Transformatoren	371	420	1,7	61 679	-0,4	-4,2
31.20	H.v.Elektriz.vertlg.-u. -schalteinrichtungen ...	639	731	0,8	310 464	-0,3	-3,9
31.30	H.v.isol.Elektrokabeln, -leitungen u.-drähten ..	79	89	4,7	20 133	0,9	-8,5
31.40	H.v.Akkumulatoren u. Batterien	14	21	-12,5	9 761	12,8	-13,0
31.50	H.v.elektrischen Lampen u.Leuchten	232	249	-9,1	34 681	-0,8	-5,1
31.6	H.v.elekt.r.Ausrüstg.ang ..	274	314	1,6	67 296	-0,1	-46,9
31.61	H.v.elekt.r.Ausrüstg.f. Motoren u.Fahrzeuge ang	71	92	-4,2	40 506	-0,3	-60,2
31.62	H.v.sonst.elekt.r. Ausrüstg.ang	203	222	4,2	26 790	0,3	7,2
32	Rundfunk-,Fernseh-u. Nachrichtentechnik	416	466	3,6	146 671	-0,6	-3,0
32.10	H.v.elektronischen Bauelementen	195	213	8,1	39 940	0,8	-2,9
32.20	H.v.nachrichtentechni- schen Geräten u.Eintr. ...	83	98	-7,6	58 223	-0,6	-7,1
32.30	H.v.Rundfunk-,Fernseh-, phono-,videotechn.Gerät.	138	155	5,4	48 508	-1,9	2,3
33	Medizin-,Mess-,Steuer- u.Regelungstechnik,Optik	1 593	1 742	-2,3	209 502	-0,9	-4,8
33.10	H.v.med.Geräten u.ortho- päischen Vorrichtungen	745	801	-2,1	65 838	-0,9	-5,0
33.20	H.v.Meß-,Kontroll-, Navig.-u.ä.Instr.u.Vorr.	615	681	-2,4	98 840	-0,3	-5,0
33.30	H.v.industriellen Prozeß-Steuerungsanlg. .	39	45	-8,2	7 647	-1,4	-12,1
33.40	H.v.optischen u. fotografischen Geräten .	134	149	-2,0	31 269	-2,6	-0,6
33.50	H.v.Uhren	60	66	-	5 908	-1,9	-9,5
DM	Fahrzeugbau	929	1 072	-5,1	868 293	-0,4	3,8
34	H.v.Kraftwagen u. Kraftwagenteilen	692	799	-3,5	737 271	-0,4	7,0

1) Klassifikation der Wirtschaftszweige, Ausgabe 1993 (WZ 93).
2) Ein- und Mehrbetriebsunternehmen.

3 Unternehmen

3.1 Unternehmen und Beschäftigte
3.1.1 Im April 1996
Deutschland

Nr. der Klas- sifikation 1)	Wirtschaftsgliederung	Unternehmen			Beschäftigte		
		Einbetriebs- unternehmen	Insgesamt 2)	Veränderung zum Vorjahresmonat	Insgesamt	Veränderung zum Vor-	
		Anzahl		%	Anzahl	monat	jahresmonat
							%
34.10	H.v. Kraftwagen u. Kraftwagenmotoren	41	58	5,5	469 975	-0,2	0,1
34.20	H.v. Karosserien, Aufbauten u. Anhängern ..	297	325	-10,5	40 084	-1,5	-9,1
34.30	H.v. Teilen u. ä. f. Kraft- wagen u. deren Motoren ..	354	416	1,5	227 212	-0,6	29,6
35	Sonst. Fahrzeugbau	237	273	-9,3	131 022	-0,1	-11,1
35.1	Schiffbau	90	97	-4,0	33 081	-0,6	-10,9
35.11	Schiffbau (oh. Boots-u. Yachtbau)	75	81	-3,6	31 871	-0,6	-11,0
35.12	Boots- u. Yachtbau	15	16	-5,9	1 210	1,3	-6,4
35.20	Schienenfahrzeugbau	47	58	-24,7	23 937	-1,0	-17,4
35.30	Luft-u. Raumfahrzeugbau ...	40	51	-3,8	63 602	0,6	-8,7
35.4	H.v. Krafträdern, Fahrrä- dern u. Behindertenfahrz.	47	53	-5,4	8 067	-0,7	-13,7
35.41	H.v. Krafträdern	6	7	16,7	956	-0,6	2,0
35.42	H.v. Fahrrädern	36	39	-9,3	5 303	-0,7	-20,3
35.43	H.v. Behinderten- fahrzeugen	5	7	-	1 808	-0,7	3,0
35.50	Fahrzeugbau ang	13	14	-	2 335	-0,2	4,5
DN	H.v. Möbeln, Schmuck, Mu- sikinstr. usw, Recycling .	2 148	2 308	-2,0	244 531	-0,4	-3,2
36	H.v. Möbeln, Schmuck, Musikinstr., Sportger. usw	2 066	2 211	-2,3	237 573	-0,3	-3,9
36.1	H.v. Möbeln	1 391	1 490	-2,2	173 119	-0,3	-3,9
36.11	H.v. Sitzmöbeln	345	366	-2,9	46 146	-0,5	-0,5
36.12	H.v. Büro-u. Ladenmöbeln ...	258	277	0,7	26 085	-0,5	-5,2
36.13	H.v. Küchenmöbeln	119	127	-2,3	24 403	-0,4	-2,1
36.14	H.v. sonst. Möbeln	618	663	-3,5	71 477	-0,1	-5,7
36.15	H.v. Matratzen	51	57	3,6	5 008	-0,1	-9,2
36.2	H.v. Schmuck u. ä. Erzeugnissen	138	140	-6,7	7 953	-0,8	-9,7
36.21	Prägen v. Münzen u. Medaillen	4	4	-33,3	268	-0,4	-22,5
36.22	H.v. Schmuck, Gold-u. Silberschmiedewaren	134	136	-5,6	7 685	-0,8	-9,2
36.30	H.v. Musikinstrumenten	70	76	1,3	5 649	-1,1	-1,0
36.40	H.v. Sportgeräten	48	50	-	5 552	0,1	-1,5
36.50	H.v. Spielwaren	123	136	2,3	16 059	-0,8	-1,3
36.6	H.v. sonst. Erzeugnissen ...	296	319	-3,9	29 241	0,0	-4,7
36.61	H.v. Phantasieschmuck	22	23	-17,9	1 135	-1,5	-34,0
36.62	H.v. Besen u. Bürsten	66	70	-5,4	5 731	-0,5	-9,1
36.63	H.v. Erzeugnissen ang	208	226	-1,7	22 375	0,2	-1,3
37	Recycling	82	97	7,8	6 958	-2,5	33,0
37.10	Recycling v. Schrott	34	42	27,3	3 035	-0,4	64,3
37.20	Recycling v. nichtmetall. Altmat. u. Reststoffen ...	48	55	-3,5	3 923	-4,0	15,9

1) Klassifikation der Wirtschaftszweige, Ausgabe 1993 (WZ 93).

2) Ein- und Mehrbetriebsunternehmen.

3 Unternehmen

 3.1 Unternehmen und Beschäftigte
 3.1.2 Januar - April 1996

 Deutschland

Land Hauptgruppen	Unternehmen			Beschäftigte	
	Einbetriebs- unternehmen 1)	Insgesamt 1)2)	Veränderung zum Vorjahreszeitraum	Insgesamt 1)	Veränderung zum Vorjahreszeitraum
	Anzahl		%	Anzahl	%
Baden-Württemberg	6 665	7 477	-1,4	1 329 027	-1,1
Bayern	6 070	6 784	-1,6	1 230 667	-2,6
Berlin	746	877	-9,5	150 702	-4,3
Brandenburg	632	686	3,1	79 783	-12,8
Bremen	263	291	-	55 776	-6,8
Hamburg	394	510	-4,8	158 141	-4,3
Hessen	2 403	2 789	-0,7	571 162	-3,5
Mecklenburg-Vorpommern	424	445	3,9	43 268	-4,1
Niedersachsen	2 790	3 127	-2,1	541 557	-2,7
Nordrhein-Westfalen	8 089	9 008	-2,2	1 603 369	-3,7
Rheinland-Pfalz	1 651	1 827	-2,3	278 006	-1,9
Saarland	403	428	-0,9	86 998	-4,5
Sachsen	1 981	2 045	3,8	174 585	-4,0
Sachsen-Anhalt	971	1 005	-1,4	92 215	-15,8
Schleswig-Holstein	971	1 167	-0,9	136 017	-3,0
Thüringen	1 111	1 144	-1,2	95 956	-4,6
Deutschland	35 562	39 608	-1,5	6 627 227	-3,2
Früheres Bundesgebiet	30 266	34 077	-1,9	6 105 602	-2,9
Neue Länder und Berlin-Ost	5 296	5 531	1,1	521 625	-6,6
Vorleistungsgüterproduzenten					
Deutschland	16 201	18 247	-0,7	2 991 509	-4,4
Früheres Bundesgebiet	13 902	15 816	-1,4	2 768 207	-4,2
Neue Länder und Berlin-Ost	2 299	2 431	4,1	223 302	-7,0
Investitionsgüterproduzenten					
Deutschland	10 328	11 312	-1,5	2 198 793	-2,8
Früheres Bundesgebiet	8 747	9 674	-1,9	2 039 222	-2,4
Neue Länder und Berlin-Ost	1 581	1 639	1,1	159 571	-7,8
Gebrauchsgüterproduzenten					
Deutschland	1 885	2 047	-2,1	341 164	-2,9
Früheres Bundesgebiet	1 601	1 754	-1,5	316 500	-2,1
Neue Länder und Berlin-Ost	285	293	-5,5	24 665	-12,5
Verbrauchsgüterproduzenten					
Deutschland	7 148	8 002	-3,0	1 095 761	-0,7
Früheres Bundesgebiet	6 017	6 833	-3,1	981 675	-0,4
Neue Länder und Berlin-Ost	1 131	1 169	-3,0	114 087	-2,7

1) Durchschnitt errechnet aus Monatsangaben.
 2) Ein- und Mehrbetriebsunternehmen.

3 Unternehmen
3.1 Unternehmen und Beschäftigte
3.1.2 Januar - April 1996
Deutschland

Nr. der Klas- sifika- tion 1)	Wirtschaftsgliederung	Unternehmen			Beschäftigte	
		Einbetriebs- unternehmen 2)	Insgesamt 2/3)	Veränderung zum Vorjahreszeitraum	Insgesamt 2)	Veränderung zum Vorjahreszeitraum
		Anzahl		%	Anzahl	%
C	Bergbau u. Gew. v. Steinen u. Erden	587	783	0,7	171 943	-9,9
CA	Kohlenbergbau, Torfgew., Gew. v. Erdöl u. Erdgas usw.	44	66	-11,1	132 633	-11,6
10	Kohlenbergbau, Torf- gewinnung	38	55	-13,7	127 920	-11,9
10.10	Steinkohlenbergbau u. -brikettherstellung	5	9	-10,0	92 797	-7,8
10.20	Braunkohlenbergbau u. -brikettherstellung	1	5	-28,6	33 370	-21,6
10.30	Torfgewinnung u. -veredlung	32	41	-12,2	1 753	-6,3
11	Gew. v. Erdöl u. Erdgas Erbrg. verb. Dienstleistg.	6	11	4,8	4 713	-4,8
11.10	Gew. v. Erdöl u. Erdgas	2	6	-14,3	3 691	.
11.20	Erbrg. v. Dienstleistg. bei d. Gew. v. Erdöl u. Erdgas .	4	5	42,9	1 022	.
12.00	Bergbau a. Uran-u. Thoriumerze	-	-	-	-	-
CB	Erzbergbau, Gew. v. Steinen u. Erden, sonst. Bergbau ..	542	717	1,9	39 310	-3,5
13	Erzbergbau	-	-	-100,0	-	-100,0
13.10	Eisenerzbergbau	-	-	-100,0	-	-100,0
13.20	NE-Metallerzbergbau (oh. Uran-u. Thoriumerze)	-	-	-100,0	-	-100,0
14	Gew. v. Steinen u. Erden, sonst. Bergbau	542	717	2,5	39 310	-2,5
14.1	Gew. v. Natursteinen	36	42	12,0	1 346	-27,2
14.11	Gew. v. Naturwerksteinen u. Natursteinen ang
14.12	Gew. v. Kalk, Dolom.-, Gips- u. Anhydritstein, Kreide .	19	22	11,3	905	-32,4
14.13	Gew. v. Schiefer
14.2	Gew. v. Kies, Sand, Ton u. Kaolin	493	653	2,0	25 919	-2,8
14.21	Gew. v. Kies u. Sand	475	629	2,4	23 461	-2,7
14.22	Gew. v. Ton u. Kaolin	18	24	-7,7	2 458	-3,9
14.30	Bergbau a. chemische u. Düngemittelminerale ..	3	7	-15,2	9 603	-1,5
14.40	Gew. v. Salz	4	7	21,7	1 872	28,9
14.50	Gew. v. Steinen u. Erden ang, sonst. Bergbau	6	8	-	572	-8,2
D	Verarbeitendes Gewerbe ...	34 976	38 825	-1,5	6 455 284	-3,0
DA	Ernährungsgewerbe u. Tabakverarbeitung	3 826	4 348	-2,8	546 342	-1,9
15	Ernährungsgewerbe	3 809	4 322	-2,8	531 924	-1,8
15.1	Schlachten u. Fleisch- verarbeitung	896	988	-3,6	101 824	-1,2
15.11	Schlachten (oh. Schlachten v. Geflügel)	105	134	-5,3	16 113	-7,0
15.12	Schlachten v. Geflügel	43	46	3,4	6 744	5,2
15.13	Fleischverarbeitung	748	808	-3,7	78 967	-0,5

1) Klassifikation der Wirtschaftszweige, Ausgabe 1993 (WZ 93).

2) Durchschnitt errechnet aus Monatsangaben.

3) Ein- und Mehrbetriebsunternehmen.

3 Unternehmen
 3.1 Unternehmen und Beschäftigte
 3.1.2 Januar - April 1996
 Deutschland

Nr.der Klas- sifika- tion 1)	Wirtschaftsgliederung	Unternehmen			Beschäftigte	
		Einbetriebs- unternehmen 2)	Insgesamt 2)3)	Veränderung zum Vorjahreszeitraum	Insgesamt 2)	Veränderung zum Vorjahreszeitraum
		Anzahl		%	Anzahl	%
15.20	Fischverarbeitung	97	104	-2,6	14 509	-12,1
15.3	Obst-u.Gemüsever- arbeitung	244	264	0,2	25 215	6,2
15.31	Verarb.v.Kartoffeln	38	45	-8,2	7 307	2,4
15.32	H.v.Frucht-u.Gemüse- säften	78	81	10,2	4 625	5,3
15.33	Verarb.v.Obst u. Gemüse ang	128	139	-2,1	13 284	8,7
15.4	H.v.pflanzlichen u. tierischen Ölen u.Fetten	27	29	-5,7	10 772	-5,1
15.41	H.v.rohen Ölen u.Fetten ..	11	11	-4,4	1 258	-7,7
15.42	H.v.raffinierten Ölen u. Fetten	7	7	-12,5	993	4,3
15.43	H.v.Margarine u.ä. Nahrungsfetten	9	11	-2,2	8 521	-5,7
15.5	Milchverarbeitung	168	218	-4,3	47 846	-7,4
15.51	Milchverarbeitung (oh.H.v.Speiseeis)	162	210	-3,7	38 912	-6,7
15.52	H.v.Speiseeis	6	8	-17,5	8 935	-10,5
15.6	Mahl-u.Schäl- mühlen,H.v. Stärke u.Stärkeerzeugn.	68	83	0,3	9 652	-0,6
15.61	Mahl-u.Schäl- mühlen	59	71	1,8	7 311	3,1
15.62	H.v.Stärke u.Stärke- erzeugnissen	9	12	-7,7	2 342	-10,5
15.7	H.v.Futtermitteln	132	160	-5,8	12 292	0,8
15.71	H.v.Futtermitteln f. Nutztiere	111	133	-5,5	8 527	0,2
15.72	H.v.Futtermitteln f. sonst.Tiere	21	27	-6,9	3 765	2,1
15.8	Sonst.Ernährungsgewerbe (oh.Getränkeherstellung)	1 455	1 682	-1,4	224 860	-0,3
15.81	H.v.Backwaren (oh.Dauer- backwaren)	1 060	1 226	1,2	115 211	2,9
15.82	H.v.Dauerbackwaren	82	95	-13,0	18 497	3,4
15.83	Zuckerindustrie	8	14	-3,6	7 595	-5,7
15.84	H.v.Süßwaren(oh.Dauer- backwaren)	125	139	-2,5	33 064	-2,4
15.85	H.v.Teigwaren	28	30	-18,9	3 149	-37,9
15.86	Verarb.v.Kaffee u.Tee, H.v.Kaffee-Ersatz	34	39	-0,6	5 963	-3,0
15.87	H.v.Würzen u.Soßen
15.88	H.v.homogenisierten u. diätetischen Nahrungsm.
15.89	H.v.sonst.Nahrungsmit- teln (oh.Getränke)	70	81	-12,9	15 169	-48,4
15.9	Getränkeherstellung	723	794	-4,5	84 955	-3,5
15.91	H.v.Spirituosen	97	105	-3,0	7 236	-9,2
15.92	Alkoholbrennerei	9	9	-	226	-1,4
15.93	H.v.Wein a.frischen Trauben	34	35	8,6	3 011	7,6
15.94	H.v.Appelwein u.sonst. Fruchtweinen	6	6	-	386	-14,3

1) Klassifikation der Wirtschaftszweige, Ausgabe 1993 (WZ 93).

2) Durchschnitt errechnet aus Monatsangaben.

3) Ein- und Mehrbetriebsunternehmen.

3 Unternehmen
3.1 Unternehmen und Beschäftigte
3.1.2 Januar - April 1996

Deutschland

Nr.der Klas- sifika- tion 1)	Wirtschaftsgliederung	Unternehmen			Beschäftigte	
		Einbetriebs- unternehmen 2)	Insgesamt 2)3)	Veränderung zum Vorjahreszeitraum	Insgesamt 2)	Veränderung zum Vorjahreszeitraum
		Anzahl		%	Anzahl	%
15.95	H.v.Wermutwein u.sonst. aromatisierten Weinen ..	3	3	-40,0	115	-52,1
15.96	H.v.Bier	374	407	-5,2	46 742	-4,4
15.97	H.v.Malz	26	32	-9,3	921	-1,2
15.98	Mineralbrunnen,H.v. Erfrischungsgetränken ..	174	198	-4,7	26 318	-0,7
16.00	Tabakverarbeitung	16	26	-6,3	14 418	-5,0
DB	Textil-u.Bekleidungs- gewerbe	2 046	2 256	-6,1	239 063	-8,4
17	Textilgewerbe	1 184	1 285	-1,7	142 280	-6,5
17.1	Spinnstoffaufbereitung u.Spinnerei	83	93	-1,3	16 419	-11,5
17.11	Baumwollaufbereitung u. -spinnerei	45	48	1,1	7 940	-9,9
17.12	Wollaufbereitung u. Streichgarnspinnerei ...	5	7	3,6	1 237	-12,8
17.13	Wollaufbereitung u. Kammgarnspinnerei	9	11	-15,4	3 507	-20,8
17.14	Flachsaufbereitung u. -spinnerei	3	3	-	300	-20,7
17.15	Zwirnen u.Texturieren v. Filamentgarnen usw	7	8	3,2	554	19,0
17.16	Nähgarnfertigung	11	13	6,1	2 803	-4,5
17.17	Sonst.Spinnstoffaufbe- reitung u.Spinnerei	3	3	-25,0	79	-23,7
17.2	Weberei	181	203	-1,7	30 800	-6,7
17.21	Baumwollweberei	96	108	1,2	18 845	-6,5
17.22	Streichgarnweberei	6	6	9,1	692	-42,8
17.23	Kammgarnweberei	32	32	-5,9	4 681	-2,2
17.24	Seiden-u.Filamentgarn- weberei	32	40	-4,8	4 541	-4,4
17.25	Sonst.Weberei	15	17	-6,9	1 841	-2,9
17.30	Textilveredlung	157	165	-5,3	18 724	-12,2
17.40	H.v.konfektion.Textil- waren (oh.Bekleidung) ..	289	304	1,7	21 304	-2,5
17.5	Sonst.Textilgewerbe (oh.H.v.Maschenware) ...	268	291	1,5	32 566	1,4
17.51	H.v.Teppichen	53	56	1,8	9 074	-4,9
17.52	H.v.Seilerwaren	16	16	14,3	909	31,3
17.53	H.v.Vliesstoff,Erzeugn. daraus (oh.Bekleidung) .	24	25	-7,4	4 394	49,4
17.54	Textilgewerbe ang	176	195	1,7	18 190	-3,9
17.60	H.v.gewirktem u. gestricktem Stoff	52	54	-6,9	4 731	-11,6
17.7	H.v.gewirkten u.ge- strickten Fertigerzeugn.	156	175	-7,2	17 937	-10,9
17.71	H.v.Strumpfwaren	35	40	-9,1	8 460	-9,2
17.72	H.v.Pullovern,Strick- jacken u.ä.	121	135	-6,6	9 477	-12,4

1) Klassifikation der Wirtschaftszweige, Ausgabe 1993 (WZ 93).

2) Durchschnitt errechnet aus Monatsangaben.

3) Ein- und Mehrbetriebsunternehmen.

3 Unternehmen
3.1 Unternehmen und Beschäftigte
3.1.2 Januar - April 1996

Deutschland

Nr.der Klas- sifika- tion 1)	Wirtschaftsgliederung	Unternehmen			Beschäftigte	
		Einbetriebs- unternehmen 2)	Insgesamt 2)3)	Veränderung zum Vorjahreszeitraum	Insgesamt 2)	Veränderung zum Vorjahreszeitraum
		Anzahl		%	Anzahl	%
18	Bekleidungsgewerbe	861	971	-11,4	96 783	-11,1
18.10	H.v.Lederbekleidung	17	20	-4,8	773	-10,8
18.2	H.v.Bekleidung (oh. Lederbekleidung)	835	941	-11,4	95 526	-11,0
18.21	H.v.Arbeits-u.Berufs- bekleidung	44	51	-10,5	3 443	-9,5
18.22	H.v.Oberbekleidg.(oh.Ar- beits-u.Berufsbekleidg.)	460	516	-13,4	56 477	-13,1
18.23	H.v.Wäsche	172	206	-11,6	25 341	-6,5
18.24	H.v.sonst.Bekleidg.u. Bekleidungszubehör	159	168	-4,4	10 266	-10,7
18.30	Zurichtung u.Färben v. Fellen,H.v.Pelzwaren ...	9	10	-23,1	484	-24,9
DC	Ledergewerbe	301	322	-10,6	30 545	-7,9
19	Ledergewerbe	301	322	-10,6	30 545	-7,9
19.10	Ledererzeugung	33	34	-9,5	2 970	-22,4
19.20	Lederverarb.(oh.H.v.Le- derbekleidung u.Schuhen)	126	130	-11,5	8 426	-6,4
19.30	H.v.Schuhen	142	158	-10,0	19 149	-5,8
DD	Holzgewerbe (oh.H.v. Möbeln)	1 903	1 995	-2,4	123 094	-2,8
20	Holzgewerbe (oh.H.v. Möbeln)	1 903	1 995	-2,4	123 094	-2,8
20.10	Säge-,Möbel-u.Holz- imprägnierwerke	823	845	4,3	25 096	-0,7
20.20	Furnier-,Sperrh.-,Holz- faserpl.-u.-spanpl.Werke	120	130	-33,8	22 230	-9,3
20.30	H.v.Konstr.-,Fertigb.t., Ausbauelement.u.ä.a.Holz	695	736	-1,6	58 285	-4,2
20.40	H.v.Verpackungsmitteln u.Lagerbehältern a.Holz	104	115	-7,3	5 260	-5,3
20.5	H.v.Holzwaren ang,Kork-, Flecht-u.Korbwaren	161	170	1,7	12 223	16,4
20.51	H.v.Holzwaren ang, Veredlg.v.Holzwaren	155	164	1,7	11 864	17,5
20.52	H.v.Kork-,Flecht-u. Korbwaren	6	6	-	360	-10,1
DE	Papier-,Verlags-u. Druckgewerbe	3 369	3 613	-1,6	413 976	1,2
21	Papiergewerbe	790	892	-1,7	149 060	-1,8
21.1	H.v.Holzstoff,Zellstoff, Papier,Karton u.Pappe ..	147	170	-2,7	47 496	-5,9
21.11	H.v.Holzstoff u. Zellstoff
21.12	H.v.Papier,Karton u. Pappe
21.2	Papier-,Karton-u.Pappe- verarbeitung	643	722	-1,4	101 565	0,3
21.21	H.v.Wellpapier u.-pappe, Verpackungsmitteln	358	410	-1,4	53 508	-1,2
21.22	H.v.Haushalts-u.Hygiene- art.a.Zellstoff u.Papier	35	47	-7,4	16 766	6,8
21.23	H.v.Schreibwaren,Büro- bedarf a.Papier u.Pappe	76	85	32,4	11 854	12,4

1) Klassifikation der Wirtschaftszweige, Ausgabe 1993 (WZ 93).
2) Durchschnitt errechnet aus Monatsangaben.
3) Ein- und Mehrbetriebsunternehmen.

3 Unternehmen
3.1 Unternehmen und Beschäftigte
3.1.2 Januar - April 1996
Deutschland

Nr.der Klas- sifika- tion 1)	Wirtschaftsgliederung	Unternehmen			Beschäftigte	
		Einbetriebs- unternehmen 2)	Insgesamt 2)3)	Veränderung zum Vorjahreszeitraum	Insgesamt 2)	Veränderung zum Vorjahreszeitraum
		Anzahl		%	Anzahl	%
21.24	H.v.Tapeten	18	18	-9,9	3 009	-3,2
21.25	H.v.sonst.Waren aus Papier,Karton u.Pappe ..	155	162	-10,7	16 430	-7,4
22	Verlags-,Druckgewerbe, Vervielfältigung	2 580	2 721	-1,6	264 916	2,9
22.1	Verlagsgewerbe	725	790	8,5	120 426	27,1
22.11	Buchverlag u.Musikverlag .	182	191	6,6	20 221	4,2
22.12	Zeitungsverlag	234	267	15,6	65 807	49,7
22.13	Zeitschriftenverlag	276	296	7,3	30 793	12,5
22.14	Verlag v.bespielten Tonträgern	6	6	-11,1	484	-13,1
22.15	Sonst.Verlagsgewerbe	27	30	-14,3	3 122	-9,4
22.2	Druckgewerbe	1 836	1 911	-5,3	139 825	-11,4
22.21	Zeitungsdruckerei	46	50	-35,7	8 678	-33,6
22.22	Druckerei (oh.Zeitungs- druckerei)	1 417	1 471	-6,0	112 600	-12,0
22.23	Druckweiterverarbeitung ..	106	107	67,6	6 955	53,3
22.24	Satzherstellung u. Reproduktion	236	241	-10,2	9 502	-8,1
22.25	Sonst.Druckgewerbe	31	43	-3,4	2 091	10,8
22.3	Vervielf.v.besp.Ton-, Bild-u.Datenträgern	18	19	-1,3	4 666	-6,8
22.31	Vervielfältigung v. bespielten Tonträgern ..	14	14	7,6	4 127	.
22.32	Vervielfältigung v. bespielten Bildträgern
22.33	Vervielfältigung v. bespielten Datenträgern
DF	Kokerei,Mineralölverar- beitung,H.v.Brutstoffen	44	54	0,5	23 395	-6,5
23	Kokerei,Mineralölverar- beitung,H.v.Brutstoffen	44	54	0,5	23 395	-6,5
23.10	Kokerei
23.20	Mineralölverarbeitung
23.30	H.u.Verarb.v.Spalt-u. Brutstoffen
D6	Chemische Industrie	1 060	1 285	-0,7	535 709	-3,2
24	Chemische Industrie	1 060	1 285	-0,7	535 709	-3,2
24.1	H.v.chemischen Grund- stoffen	194	247	0,9	239 858	-2,6
24.11	H.v.Industriegasen	4	9	-	3 990	241,7
24.12	H.v.Farbstoffen u. Pigmenten	21	25	17,9	6 715	-2,1
24.13	H.v.sonst.anorganischen Grundstoffen u.Chemik. .	47	54	-4,8	24 561	0,5
24.14	H.v.sonst.organischen Grundstoffen u.Chemik. .	40	54	-7,0	118 091	-31,2
24.15	H.v.Düngemitteln u. Stickstoffverbindungen .	17	18	5,9	2 715	3,1
24.16	H.v.Kunststoff in Pri- märformen	63	84	6,7	83 473	113,2

1) Klassifikation der Wirtschaftszweige, Ausgabe 1993 (WZ 93).

2) Durchschnitt errechnet aus Monatsangaben.

3) Ein- und Mehrbetriebsunternehmen.

3 Unternehmen
3.1 Unternehmen und Beschäftigte
3.1.2 Januar - April 1996
Deutschland

Nr.der Klas- sifika- tion 1)	Wirtschaftsgliederung	Unternehmen			Beschäftigte	
		Einbetriebs- unternehmen 2)	Insgesamt 2)3)	Veränderung zum Vorjahreszeitraum	Insgesamt 2)	Veränderung zum Vorjahreszeitraum
		Anzahl		%	Anzahl	%
24.17	H.v.synthetischem Kaut- schuk in Primärformen ..	2	3	-25,0	314	-6,8
24.20	H.v.Schädlingsbekämp- fungs-u.Pflanzenschutz m.	17	18	5,9	4 633	1,1
24.30	H.v.Anstrichmitteln, Druckfarben u.Kitten ...	230	271	0,7	47 088	-1,0
24.4	H.v.pharmazeut.Erzeugn. ..	223	267	-3,4	105 778	-1,4
24.41	H.v.pharmazeut. Grundstoffen	14	16	6,7	1 286	2,9
24.42	H.v.pharmazeut.Speziali- täten u.sonst.Erzeugn. .	209	251	-3,9	104 492	-1,5
24.5	H.v.Seifen,Wasch-,Reini- gungs-u.Körperpflegem. .	185	216	-0,5	62 555	-4,4
24.51	H.v.Seifen,Wasch-,Reini- gungs-u.Poliermitteln ..	99	120	-2,9	32 874	-4,8
24.52	H.v.Duft-u.Körper- pflegemitteln	87	97	2,7	29 681	-4,1
24.6	H.v.sonst.chemischen Erzeugnissen	185	234	-0,2	52 713	-9,8
24.61	H.v.pyrotechnischen Erzeugnissen	12	16	-11,1	2 462	-8,1
24.62	H.v.Klebstoffen u. Gelatine	32	39	5,4	6 043	3,8
24.63	H.v.etherischen Ölen	16	17	-	2 838	1,2
24.64	H.v.fotochemischen Erzeugnissen	10	14	-6,8	13 264	-5,0
24.65	H.v.unbespielten Ton-, Bild-u.Datenträgern	2	3	-45,8	2 415	-8,5
24.66	H.v.chemischen Erzeug- nissen ang	114	145	2,3	25 693	-15,8
24.70	H.v.Chemiefasern	27	33	-9,0	23 085	-4,7
DH	H.v.Gummi-u.Kunststoff- waren	2 315	2 573	0,4	346 442	-2,7
25	H.v.Gummi-u.Kunststoff- waren	2 315	2 573	0,4	346 442	-2,7
25.1	H.v.Gummiwaren	188	231	-2,9	82 591	-9,1
25.11	H.v.Bereifungen	3	11	-8,3	25 219	1,1
25.12	Runderneuerung v. Bereifungen	13	15	-10,6	2 876	-43,3
25.13	H.v.sonst.Gummiwaren	172	206	-2,0	54 497	-10,4
25.2	H.v.Kunststoffwaren	2 127	2 341	0,7	263 851	-0,6
25.21	H.v.Platten,Folien usw a.Kunststoff	339	403	5,0	72 143	-2,4
25.22	H.v.Verpackungsmitteln a.Kunststoff	291	325	-3,6	37 322	-4,9
25.23	H.v.Baubedarfsartikeln a.Kunststoff	465	505	6,7	42 468	0,9
25.24	H.v.sonst.Kunststoff- waren	1 032	1 109	-1,9	111 919	1,6
DI	Glasgewerbe,Keramik, Verarb.v.Steinen u.Erden	1 900	2 397	0,5	266 875	-4,5
26	Glasgewerbe,Keramik, Verarb.v.Steinen u.Erden	1 900	2 397	0,5	266 875	-4,5
26.1	H.u.Verarb.v.Glas	309	347	0,9	65 974	-2,7

1) Klassifikation der Wirtschaftszweige, Ausgabe 1993 (WZ 93).
2) Durchschnitt errechnet aus Monatsangaben.
3) Ein- und Mehrbetriebsunternehmen.

3 Unternehmen
 3.1 Unternehmen und Beschäftigte
 3.1.2 Januar - April 1996
 Deutschland

Nr. der Klas- sifika- tion 1)	Wirtschaftsgliederung	Unternehmen			Beschäftigte	
		Einbetriebs- unternehmen 2)	Insgesamt 2)3)	Veränderung zum Vorjahreszeitraum	Insgesamt 2)	Veränderung zum Vorjahreszeitraum
		Anzahl		%	Anzahl	%
26.11	H.v.Flachglas	5	6	-40,0	1 982	-42,3
26.12	Veredlg.u.Verarb.v. Flachglas	163	183	4,4	22 707	3,1
26.13	H.v.Hohlglas	67	75	2,4	22 447	-5,5
26.14	H.v.Glasfaser	15	19	-5,0	4 692	-1,3
26.15	H.,Veredlg.u.Verarb.v. sonst.Glas,techn.Glasw.	60	65	-2,3	14 147	1,9
26.2	Keramik (oh.Ziegelei u. Baukeramik)	178	207	-6,2	41 001	-7,4
26.21	H.v.keramischen Haus- haltsw.u.Ziergegenst. ..	78	85	-8,3	20 583	-7,6
26.22	H.v.Sanitärkeramik	5	8	-	2 256	-4,0
26.23	H.v.Isolatoren u. Isolierteilen a.Keramik	9	10	-11,1	2 068	-11,9
26.24	H.v.keramischen Erzeugn. f.sonst.techn.Zwecke ...	12	16	10,7	4 944	1,2
26.25	H.v.keramischen Erzeugnissen ang	29	31	-14,6	2 269	-31,1
26.26	H.v.feuerfesten keramischen Werkstoffen	45	57	-1,7	8 882	-3,0
26.30	H.v.keramischen Wand-u. Bodenfliesen u.-platten	25	31	-	10 530	-6,1
26.40	Ziegelei,H.v.sonst. Baukeramik	160	183	1,8	14 789	-3,5
26.5	H.v.Zement,Kalk u. gebranntem Gips	50	65	4,8	17 329	1,5
26.51	H.v.Zement	24	35	6,1	12 656	-0,3
26.52	H.v.Kalk	16	19	5,6	3 690	9,9
26.53	H.v.gebranntem Gips	10	11	-	983	-3,8
26.6	H.v.Erzeugnissen a. Beton,Zement u.Gips	922	1 249	0,9	85 903	-6,9
26.61	H.v.Betonerzeugnissen f. d.Bau u.Kalksandsteinen	573	691	-0,1	55 068	-10,6
26.62	H.v.Gipserzeugnissen f. d.Bau	7	10	-2,5	3 099	1,7
26.63	H.v.Transportbeton	267	445	1,1	14 506	-0,4
26.64	H.v.Mörtel	35	55	4,8	6 293	6,3
26.65	H.v.Faserzementwaren	18	22	6,0	3 975	-0,3
26.66	H.v.Erzeugnissen a. Beton,Zement u.Gips ang	22	26	13,0	2 964	-4,3
26.70	Be-u.Verarb.v.Natur- steinen ang	135	154	-0,2	7 950	-3,7
26.8	H.v.sonst.Mineral- erzeugnissen	123	162	3,7	23 399	0,3
26.81	H.v.Mühl-,Polier-u.ä. Steinen,Schleifwerkzeug.	52	59	-4,5	8 544	-3,8
26.82	H.v.Mineraler- zeugnissen ang	71	103	9,0	14 855	2,8
DJ	Metallerzg.u.-bearb., H.v.Metallerzeugnissen .	6 116	6 627	-0,6	866 432	-3,5
27	Metallerzg.u.-bearbeitung.	845	942	-1,6	285 514	-5,0
27.10	Erzeugung v.Roheisen, Stahl,Ferroleg.(EGKS) ..	37	50	-6,1	93 227	-7,1

1) Klassifikation der Wirtschaftszweige, Ausgabe 1993 (WZ 93).
 2) Durchschnitt errechnet aus Monatsangaben.
 3) Ein- und Mehrbetriebsunternehmen.

3 Unternehmen
3.1 Unternehmen und Beschäftigte
3.1.2 Januar - April 1996

Deutschland

Nr.der Klas- sifika- tion 1)	Wirtschaftsgliederung	Unternehmen			Beschäftigte	
		Einbetriebs- unternehmen 2)	Insgesamt 2)3)	Veränderung zum Vorjahreszeitraum	Insgesamt 2)	Veränderung zum Vorjahreszeitraum
		Anzahl		%	Anzahl	%
27.2	H.v.Rohren	149	168	-12,5	43 852	-13,3
27.21	H.v.Rohren u.Rohrstücken a.Gußeisen	12	19	-57,3	9 599	-31,3
27.22	H.v.Stahlrohren u.Rohr- stücken a. Eisen u.Stahl	137	149	1,0	34 253	-6,5
27.3	Sonst.erste Bearb.v.Ei- sen, Stahl, H.v.Ferroleg.	116	133	-2,0	18 401	-3,1
27.31	H.v.Blankstahl	17	18	-21,7	1 656	-38,0
27.32	H.v.Kaltband unter 500 mm Breite	30	36	-0,7	7 277	4,6
27.33	H.v.Kaltprofilen	13	15	15,4	1 255	14,1
27.34	H.v.gezogenem Draht	45	51	-12,8	5 794	-14,9
27.35	Erste Bearb.v.Eisen u. Stahl ang, H.v.Ferroleg.	11	13	160,0	2 419	65,6
27.4	Erzeugung u.erste Bearb. v.NE-Metallen	153	172	2,5	64 263	-4,6
27.41	Erzeugung u.erste Bearb. v.Edelmetallen	12	12	-	2 529	-5,9
27.42	Erzeugung u.erste Bearb. v.Aluminium	70	80	10,3	33 106	-1,9
27.43	Erzeugung u.erste Bearb. v.Blei, Zink u.Zinn	26	27	16,1	3 237	-4,2
27.44	Erzeugung u.erste Bearb. v.Kupfer	31	36	-10,0	22 724	-5,6
27.45	Erzeugung u.erste Bearb. v.sonst.NE-Metallen	15	17	-15,0	2 668	-22,4
27.5	Gießereiindustrie	390	420	2,6	65 772	3,8
27.51	Eisengießerei	140	149	17,9	30 520	13,3
27.52	Stahlgießerei	30	35	-5,4	7 376	5,0
27.53	Leichtmetallgießerei	169	178	-0,4	21 154	-4,1
27.54	Buntmetallgießerei	52	58	-13,5	6 722	-8,7
28	H.v.Metallerzeugnissen ...	5 271	5 685	-0,4	580 917	-2,8
28.1	Stahl-u.Leichtmetallbau ..	1 595	1 694	-1,4	126 264	-3,8
28.11	H.v.Stahl-u.Leicht- metallkonstruktionen ...	1 194	1 276	-0,2	98 046	-2,7
28.12	H.v.Ausbauelementen a. Stahl u.Leichtmetall ...	401	418	-4,7	28 218	-7,2
28.2	Kessel-u.Behälterbau (oh.H.v.Dampfkesseln) ..	182	198	-3,3	31 944	-5,1
28.21	H.v.Tanks u.Sammel- behältern	138	150	-5,4	13 464	-5,7
28.22	H.v.Zentralheizungs- Heizkörpern u.-kesseln .	44	49	3,7	18 480	-4,7
28.30	H.v.Dampfkesseln (oh. Zentralheizungskessel) .	199	230	-1,9	38 823	-6,3
28.40	H.v.Schmiede-, Press-, Zieh-, Stanzteilen u.ä. .	516	548	1,0	70 559	-2,3
28.5	Oberfläch.veredlg., Wär- mebehandlg., Mechanik ang	948	994	8,0	58 525	6,3
28.51	Oberfläch.veredlg.u. Wärmebehandlung	462	492	6,2	29 658	5,3
28.52	Mechanik ang	486	502	9,9	28 868	7,4

1) Klassifikation der Wirtschaftszweige, Ausgabe 1993 (WZ 93).

2) Durchschnitt errechnet aus Monatsangaben.

3) Ein- und Mehrbetriebsunternehmen.

3 Unternehmen
3.1 Unternehmen und Beschäftigte
3.1.2 Januar - April 1996
Deutschland

Nr.der Klas- sifika- tion 1)	Wirtschaftsgliederung	Unternehmen			Beschäftigte	
		Einbetriebs- unternehmen 2)	Insgesamt 2)3)	Veränderung zum Vorjahreszeitraum	Insgesamt 2)	Veränderung zum Vorjahreszeitraum
		Anzahl		%	Anzahl	%
28.6	H.v.Schneidw.,Werkzeug., Schlössern u.Beschlägen	725	797	-0,5	110 285	-4,0
28.61	H.v.Schneidwaren u. Bestecken	61	62	-0,4	6 809	-4,3
28.62	H.v.Werkzeugen	466	508	0,1	52 687	-1,5
28.63	H.v.Schlössern u. Beschlägen	199	227	-1,7	50 789	-6,4
28.7	H.v.sonst.EBM-Waren	1 108	1 224	-5,0	144 517	-3,1
28.71	H.v.Behältern a.Eisen u. Stahl	33	34	-8,1	3 504	-8,9
28.72	H.v.Verpackungen u. Verschlüssen a.Metall ..	58	73	-7,1	15 991	-4,8
28.73	H.v.Drahtwaren	113	132	3,1	14 847	9,6
28.74	H.v.Schrauben,Nieten, Ketten u.Federn	350	367	-2,9	39 269	0,6
28.75	H.v.EBM-Waren ang	553	618	-7,4	70 906	-6,6
DK	Maschinenbau	5 255	5 773	-0,9	1 024 450	-1,7
29	Maschinenbau	5 255	5 773	-0,9	1 024 450	-1,7
29.1	H.v.Masch.f.d.Erzeugung u.Nutzung v.mech.Energie	824	928	-1,7	223 651	-0,8
29.11	H.v.Verbrenn.mot.u.Turb. (oh.Strassenfahrz.u.ä.) .	38	46	-4,2	26 299	-4,4
29.12	H.v.Pumpen u. Kompressoren	274	311	-3,7	60 042	-1,6
29.13	H.v.Armaturen	268	304	-0,8	63 538	1,3
29.14	H.v.Lagern,Getrieben, Zahnradern,Antriebsselem.	244	268	0,3	73 772	-0,7
29.2	H.v.sonst.Maschinen f. unspezifische Verwendung	1 477	1 647	-3,2	255 165	-1,2
29.21	H.v.öfen u.Brennern	77	88	-4,1	11 572	-8,4
29.22	H.v.Hebezeugen u. Fördermitteln	481	531	-4,3	80 499	-3,0
29.23	H.v.kälte-u.lufttechn. Erzeugn.f.gewerbl.Zwecke	331	370	-2,1	62 475	-2,4
29.24	H.v.Maschinen f.unspezi- fische Verwendung ang ..	588	659	-2,8	100 619	2,2
29.3	H.v.land-u.forstw. Maschinen	145	163	0,5	32 767	-1,7
29.31	H.v.Ackerschleppern	18	21	-36,8	8 089	-9,0
29.32	H.v.sonst.land-u. forstw.Maschinen	127	142	10,1	24 679	1,0
29.40	H.v.Werkzeugmaschinen	820	882	0,4	124 746	0,3
29.5	H.v.Masch.f.sonst.best. Wirtschaftszweige	1 820	1 953	1,0	295 073	-2,5
29.51	H.v.Masch.f.Metallerzeu- gung,Walzwerkseintr.usw .	65	67	-2,9	19 605	-2,4
29.52	H.v.Bergwerks-,Bau-u. Baustoffmaschinen	204	236	-5,5	47 035	-5,8
29.53	H.v.Masch.f.Ernährungs- gewerbe u.Tabakverarb. .	204	214	-9,7	27 219	-7,2
29.54	H.v.Masch.f.d.Textil-, Bekleidg.-u.Ledergewerbe	185	202	-6,6	50 066	-7,2
29.55	H.v.Masch.f.d.Papier- gewerbe	89	93	3,1	15 534	1,9

1) Klassifikation der Wirtschaftszweige, Ausgabe 1993 (WZ 93).

2) Durchschnitt errechnet aus Monatsangaben.

3) Ein- und Mehrbetriebsunternehmen.

3 Unternehmen

 3.1 Unternehmen und Beschäftigte
 3.1.2 Januar - April 1996
 Deutschland

Nr.der Klas- sifika- tion 1)	Wirtschaftsgliederung	Unternehmen			Beschäftigte	
		Einbetriebs- unternehmen 2)	Insgesamt 2)3)	Veränderung zum Vorjahreszeitraum	Insgesamt 2)	Veränderung zum Vorjahreszeitraum
		Anzahl		%	Anzahl	%
29.56	H.v.Masch.f.best.Wirt- schaftszweige ang	1 074	1 141	6,5	135 615	1,1
29.60	H.v.Waffen u.Munition	25	29	-0,9	9 559	-18,5
29.7	H.v.Haushaltsgeräten ang .	144	171	-4,6	83 489	-3,8
29.71	H.v.elektrischen Haushaltsgeräten	118	140	-3,8	74 124	-2,6
29.72	H.v.nichtelektrischen Heiz-,Koch-u.ä.Gerät.ang	25	31	-8,1	9 366	-12,2
DL	H.v.Büromasch.,Dv-Gerät. u.-eintr.;Elektrotech.usw	3 759	4 197	-0,5	923 471	-9,5
30.0	H.v.Büromasch.,Dv-Gerät. u.-eintr.	134	159	0,3	57 863	-7,3
30.01	H.v.Büromaschinen	31	40	-4,2	10 897	-4,8
30.02	H.v.Dv-Gerät.u.-eintr.	103	119	1,9	46 967	-7,8
31	H.v.Geräten d.Elekttriz. erzg.,-verteilung u.ä. .	1 613	1 828	-0,1	503 869	-14,0
31.10	H.v.Elektromotoren,Gene- ratoren,Transformatoren	372	420	1,8	61 951	-2,7
31.20	H.v.Elekttriz.vertlg.-u. -schalteinrichtungen ...	640	734	1,1	310 675	-4,1
31.30	H.v.isol.Elektrokabeln, -leitungen u.-drähten ..	79	89	2,9	20 004	-10,7
31.40	H.v.Akkumulatoren u. Batterien	14	20	-15,6	9 011	-20,8
31.50	H.v.elektrischen Lampen u.Leuchten	233	250	-8,6	35 058	-4,4
31.6	H.v.elekttr.Ausrüstg.ang ..	276	316	2,6	67 171	-47,4
31.61	H.v.elekttr.Ausrüstg.f. Motoren u.Fahrzeuge ang	73	93	-2,4	40 663	-60,4
31.62	H.v.sonst.elekttr. Ausrüstg.ang	204	223	4,8	26 508	6,5
32	Rundfunk-,Fernseh-u. Nachrichtentechnik	412	462	3,1	150 017	-0,8
32.10	H.v.elektronischen Bauelementen	191	209	5,3	39 103	-3,9
32.20	H.v.nachrichtentechni- schen Geräten u.Eintr. ..	83	98	-6,7	61 325	-2,7
32.30	H.v.Rundfunk-,Fernseh-, phono-,videotechn.Gerät.	138	156	7,1	49 590	4,2
33	Medizin-,Mess-,Steuer- u.Regelungstechnik,Optik	1 601	1 748	-1,9	211 722	-4,2
33.10	H.v.med.Geräten u.ortho- pädischen Vorrichtungen	748	803	-2,0	66 862	-3,7
33.20	H.v.Meß-,Kontroll-, Navig.-u.ä.Instr.u.Vorr.	619	685	-1,6	99 522	-4,7
33.30	H.v.industriellen Prozeß-Steuerungsanlg. .	39	45	-8,2	7 765	-11,7
33.40	H.v.optischen u. fotografischen Geräten .	135	149	-1,8	31 548	-0,3
33.50	H.v.Uhren	60	66	0,8	6 026	-8,7
DM	Fahrzeugbau	933	1 076	-5,1	869 877	3,6
34	H.v.Kraftwagen u. Kraftwagenteilen	694	801	-3,7	739 152	7,0

1) Klassifikation der Wirtschaftszweige, Ausgabe 1993 (WZ 93).
 2) Durchschnitt errechnet aus Monatsangaben.
 3) Ein- und Mehrbetriebsunternehmen.

3 Unternehmen
3.1 Unternehmen und Beschäftigte
3.1.2 Januar - April 1996

Deutschland

Nr.der Klas- sifika- tion 1)	Wirtschaftsgliederung	Unternehmen			Beschäftigte	
		Einbetriebs- unternehmen 2)	Insgesamt 2)3)	Veränderung zum Vorjahreszeitraum	Insgesamt 2)	Veränderung zum Vorjahreszeitraum
		Anzahl		%	Anzahl	%
34.10	H.v.Kraftwagen u. Kraftwagenmotoren	42	58	5,9	470 447	-0,4
34.20	H.v.Karosserien, Aufbauten u.Anhängern ..	299	327	-10,6	40 706	-7,6
34.30	H.v.Teilen u.ä.f.Kraft- wagen u.deren Motoren ..	354	416	1,2	228 000	30,5
35	Sonst.Fahrzeugbau	239	275	-9,1	130 725	-12,0
35.1	Schiffbau	90	97	-3,0	33 469	-10,6
35.11	Schiffbau (oh.Boots-u. Yachtbau)	75	81	-1,8	32 278	-10,7
35.12	Boots- u.Yachtbau	15	16	-8,6	1 191	-7,8
35.20	Schienenfahrzeugbau	48	59	-25,2	23 179	-21,5
35.30	Luft-u.Raumfahrzeugbau ...	40	51	-4,2	63 637	-9,3
35.4	H.v.Krafträdern,Fahrrä- dern u.Behindertenfahrz.	48	54	-4,4	8 101	-11,0
35.41	H.v.Krafträdern	6	7	16,7	954	3,8
35.42	H.v.Fahrrädern	37	40	-8,1	5 331	-16,9
35.43	H.v.Behinderten- fahrzeugen	5	7	-	1 816	2,6
35.50	Fahrzeugbau ang	13	14	-	2 340	4,4
DN	H.v.Möbeln,Schmuck,Mu- sikinstr.usw,Recycling .	2 150	2 311	-0,9	245 614	-2,8
36	H.v.Möbeln,Schmuck, Musikinstr.,Sportger.usw	2 068	2 214	-2,3	238 580	-4,0
36.1	H.v.Möbeln	1 395	1 494	-2,1	173 733	-4,3
36.11	H.v.Sitzmöbeln	345	365	-3,7	45 960	-1,8
36.12	H.v.Büro-u.Ladenmöbeln ...	258	276	-0,4	26 297	-5,2
36.13	H.v.Küchenmöbeln	120	128	-1,9	24 486	-1,7
36.14	H.v.sonst.Möbeln	622	669	-2,6	71 794	-6,2
36.15	H.v.Matratzen	51	57	5,1	5 197	-5,5
36.2	H.v.Schmuck u.ä. Erzeugnissen	139	141	-6,5	8 068	-9,5
36.21	Prägen v.Münzen u. Medaillen	4	4	-33,3	269	-22,2
36.22	H.v.Schmuck,Gold-u. Silberschmiedewaren	135	137	-5,4	7 799	-9,0
36.30	H.v.Musikinstrumenten	69	76	1,7	5 717	0,0
36.40	H.v.Sportgeräten	48	50	-	5 575	-0,2
36.50	H.v.Spielwaren	122	135	2,7	16 218	0,2
36.6	H.v.sonst.Erzeugnissen ...	295	318	-4,3	29 271	-4,6
36.61	H.v.Pantasieschmuck	22	23	-16,4	1 160	-31,7
36.62	H.v.Besen u.Bürsten	66	70	-5,4	5 750	-8,8
36.63	H.v.Erzeugnissen ang	207	225	-2,5	22 361	-1,4
37	Recycling	82	97	47,5	7 034	65,7
37.10	Recycling v.Schrott	34	42	65,7	3 052	82,6
37.20	Recycling v.nichtmetall. Altmat.u.Reststoffen ...	48	55	36,0	3 982	54,7

1) Klassifikation der Wirtschaftszweige, Ausgabe 1993 (WZ 93).

2) Durchschnitt errechnet aus Monatsangaben.

3) Ein- und Mehrbetriebsunternehmen.

3 Unternehmen
3.2 Bruttolohn- und -gehaltssumme sowie Umsatz
3.2.1 Im April 1996
Deutschland

Land Hauptgruppen	Bruttolohn- und -gehaltssumme			Umsatz				
	Insgesamt	Veränd. zum Vor-		aus eigenen Erzeugnissen und Leistungen	sonstiger Umsatz	Insgesamt	Veränd. zum Vor-	
		monat	jahres- monat				monat	jahres- monat
	Anzahl	%		1 000 DM			%	
Baden-Württemberg	6 939 553	0,5	2,2	27 812 469	4 405 969	32 218 438	-4,0	10,1
Bayern	6 296 618	2,2	2,3	27 629 224	2 485 501	30 114 725	-2,5	9,2
Berlin	794 448	-0,2	-2,1	3 465 987	314 408	3 780 395	-0,5	2,6
Brandenburg	297 009	1,0	-5,5	1 692 901	106 395	1 799 296	1,7	3,4
Bremen	279 733	-0,2	-5,3	1 122 065	155 643	1 277 708	-11,0	-26,3
Hamburg	1 113 675	15,7	15,3	7 697 678	5 153 934	12 851 612	0,6	11,3
Hessen	2 974 793	0,4	-2,3	12 932 012	2 623 360	15 555 372	-2,8	5,2
Mecklenburg-Vorpommern	148 252	2,9	1,2	963 598	37 804	1 001 402	19,9	23,8
Niedersachsen	2 682 845	1,0	2,4	13 605 794	2 431 421	16 037 215	-3,0	4,8
Nordrhein-Westfalen	8 347 919	4,2	-0,4	36 105 414	4 396 574	40 501 988	-3,0	3,6
Rheinland-Pfalz	1 359 690	2,2	-1,1	6 420 109	913 319	7 333 428	0,9	5,2
Saarland	406 980	1,1	-0,9	1 432 404	155 126	1 587 530	-7,3	-4,6
Sachsen	583 015	0,6	3,2	2 782 017	128 741	2 910 758	0,4	8,0
Sachsen-Anhalt	313 735	1,5	-8,8	1 629 445	157 395	1 786 840	4,6	-6,0
Schleswig-Holstein	662 556	4,1	2,3	2 927 688	260 104	3 187 792	-6,1	9,7
Thüringen	312 510	2,4	7,1	1 672 693	57 840	1 730 533	-1,0	15,0
Deutschland	33 513 331	2,4	1,1	149 891 498	23 783 534	173 675 032	-2,5	6,4
Früheres Bundesgebiet	31 703 909	2,4	1,0	140 608 081	23 238 858	163 846 939	-2,8	6,4
Neue Länder und Berlin-Ost	1 809 422	1,2	2,1	9 283 417	544 676	9 828 093	2,6	8,0
Vorleistungsgüterproduzenten								
Deutschland	15 326 577	4,2	0,2	68 568 611	11 651 889	80 220 500	-0,9	2,7
Früheres Bundesgebiet	14 535 614	4,3	0,1	64 375 689	11 342 133	75 717 822	-1,2	2,6
Neue Länder und Berlin-Ost	790 963	3,0	2,5	4 192 922	309 756	4 502 678	5,0	3,9
Investitionsgüterproduzenten								
Deutschland	11 948 237	0,2	0,7	46 506 089	7 158 016	53 664 105	-2,7	10,9
Früheres Bundesgebiet	11 353 592	0,3	0,6	44 193 421	7 077 822	51 271 243	-2,7	11,1
Neue Länder und Berlin-Ost	594 645	-0,3	1,3	2 312 668	80 194	2 392 862	-2,8	7,6
Gebrauchsgüterproduzenten								
Deutschland	1 521 076	-1,2	2,4	6 320 079	1 144 391	7 464 470	-8,5	9,0
Früheres Bundesgebiet	1 443 760	-1,2	2,6	6 014 582	1 110 670	7 125 252	-8,5	9,0
Neue Länder und Berlin-Ost	77 316	-1,7	-1,8	305 497	33 721	339 218	-9,0	9,6
Verbrauchsgüterproduzenten								
Deutschland	4 717 441	3,1	4,7	28 496 719	3 829 238	32 325 957	-4,6	8,3
Früheres Bundesgebiet	4 370 943	3,3	4,7	26 024 389	3 708 233	29 732 622	-5,4	7,7
Neue Länder und Berlin-Ost	346 498	0,5	3,8	2 472 330	121 005	2 593 335	5,6	16,1

3 Unternehmen
3.2 Bruttolohn- und -gehaltsumme sowie Umsatz
3.2.1 Im April 1996
Deutschland

Nr. der Klas- sifikation 1)	Wirtschaftsgliederung	Bruttolohn- und -gehaltsumme			Umsatz				
		Insgesamt	Veränd. zum Vor-		aus eigenen Erzeugnissen und Leistungen	sonstiger Umsatz	Insgesamt	Veränd. zum Vor-	
			monat	jahres- monat				monat	jahres- monat
Anzahl		%		1 000 DM			%		
C	Bergbau u.Gew.v.Steinen u.Erden	827 223	-1,2	-4,1	2 213 853	323 198	2 537 051	6,2	-23,8
CA	Kohlenbergbau,Torfgew., Gew.v.Erdöl u.Erdgas usw	638 708	-3,5	-5,8	1 413 631	206 921	1 620 552	-0,4	-31,9
10	Kohlenbergbau,Torf- gewinnung	604 604	-3,8	-6,0	.	.	1 303 806	-7,1	-37,4
10.10	Steinkohlenbergbau u. -brikettherstellung	436 823	-3,7	-3,4	537 278	83 550	620 828	-13,3	-55,1
10.20	Braunkohlenbergbau u. -brikettherstellung	160 219	-4,6	-12,7	525 494	104 615	630 109	-2,3	-3,3
10.30	Torfgewinnung u. -veredlung	7 562	14,8	-1,3	.	.	52 869	25,7	9,5
11	Gew.v.Erdöl u.Erdgas Erbrg.verb.Dienstleistg.	34 104	2,3	-2,5	.	.	316 746	42,2	7,2
11.10	Gew.v.Erdöl u.Erdgas	28 480	2,6	-3,8	.	.	300 873	46,0	.
11.20	Erbrg.v.Dienstleistg.bei d.Gew.v.Erdöl u.Erdgas .	5 624	1,0	4,9	.	.	15 873	-4,2	.
12.00	Bergbau a.Uran-u. Thoriumerze	-	-	-	-	-	-	-	-
CB	Erzbergbau,Gew.v.Steinen u.Erden,sonst.Bergbau ..	188 515	7,4	2,2	800 222	116 277	916 499	20,3	-3,5
13	Erzbergbau	-	-	-100,0	-	-	-	-	-100,0
13.10	Eisenerzbergbau	-	-	-100,0	-	-	-	-	-100,0
13.20	NE-Metallerzbergbau (oh.Uran-u.Thoriumerze)	-	-	-100,0	-	-	-	-	-100,0
14	Gew.v.Steinen u.Erden, sonst.Bergbau	188 515	7,4	3,4	800 222	116 277	916 499	20,3	2,2
14.1	Gew.v.Natursteinen	6 469	4,4	-16,9	28 924	4 610	33 534	5,9	-64,8
14.11	Gew.v.Naturwerksteinen u.Natursteinen ang
14.12	Gew.v.Kalk,Dolom.-,Gips- u.Anhydritstein,Kreide .	4 402	-0,2	-21,9	22 090	3 521	25 611	1,4	-70,3
14.13	Gew.v.Schiefer
14.2	Gew.v.Kies,Sand,Ton u.Kaolin	120 446	10,4	3,1	550 061	85 178	635 239	46,7	3,3
14.21	Gew.v.Kies u.Sand	110 274	11,0	3,4	516 920	67 232	584 152	50,4	3,7
14.22	Gew.v.Ton u.Kaolin	10 172	4,8	0,6	33 141	17 946	51 087	14,0	-0,8
14.30	Bergbau a.chemische u.Düngemittelminerale ..	48 341	1,9	1,4	166 347	9 954	176 301	-14,8	23,1
14.40	Gew.v.Salz	10 967	3,1	44,1	.	.	53 549	-20,0	88,0
14.50	Gew.v.Steinen u.Erden ang,sonst.Bergbau	2 292	2,6	-3,2	.	.	17 876	-23,9	19,8
D	Verarbeitendes Gewerbe ...	32 686 108	2,5	1,2	147 677 645	23 460 336	171 137 981	-2,6	7,1
DA	Ernährungsgewerbe u. Tabakverarbeitung	2 161 596	4,5	2,4	18 371 877	2 412 452	20 784 329	0,1	5,7
15	Ernährungsgewerbe	2 057 153	3,5	2,1	16 279 502	2 130 169	18 409 671	-0,4	6,2
15.1	Schlachten u.Fleisch- verarbeitung	326 946	0,7	2,2	2 368 611	333 068	2 701 679	-6,4	0,9
15.11	Schlachten(oh.Schlachten v.Geflügel)	57 705	-2,1	-7,7	771 687	45 001	816 688	-15,2	-5,8
15.12	Schlachten v.Geflügel	21 268	4,9	15,0	207 801	28 257	236 058	6,1	27,1
15.13	Fleischverarbeitung	247 973	1,1	3,7	1 389 123	259 810	1 648 933	-3,1	1,5

1) Klassifikation der Wirtschaftszweige, Ausgabe 1993 (WZ 93).

3 Unternehmen
3.2 Bruttolohn- und -gehaltssumme sowie Umsatz
3.2.1 Im April 1996
Deutschland

Nr. der Klas- sifika- tion 1)	Wirtschaftsgliederung	Bruttolohn- und -gehaltssumme			Umsatz					
		Insgesamt	Veränd. zum Vor-		aus eigenen Erzeugnissen und Leistungen	sonstiger Umsatz	Insgesamt	Veränd. zum Vor-		
			monat	jahres- monat				monat	jahres- monat	
		Anzahl	%		1 000 DM			%		
15.20	Fischverarbeitung	46 211	2,0	-10,2	222 166	96 958	319 124	-0,2	-15,3	
15.3	Obst-u.Gemüsever- arbeitung	98 450	2,6	17,5	872 995	58 360	931 355	-2,2	14,8	
15.31	Verarb.v.Kartoffeln	30 985	7,9	26,8	132 631	13 217	145 848	-8,7	-3,7	
15.32	H.v.Frucht-u.Gemüse- säften	19 868	6,4	10,6	276 903	7 931	284 834	10,5	33,7	
15.33	Verarb.v.Obst u. Gemüse ang	47 597	-2,1	15,0	463 461	37 212	500 673	-6,4	12,1	
15.4	H.v.pflanzlichen u. tierischen Ölen u.Fetten	65 931	19,5	2,7	662 700	89 842	752 542	-2,7	-5,6	
15.41	H.v.rohen Ölen u.Fetten ..	8 038	9,9	-3,9	.	.	289 996	-12,5	-7,7	
15.42	H.v.raffinierten Ölen u. Fetten	5 899	-6,6	3,5	.	.	106 280	-7,4	12,6	
15.43	H.v.Margarine u.ä. Nahrungsfetten	51 994	25,2	3,7	286 409	69 857	356 266	8,9	-8,4	
15.5	Milchverarbeitung	223 700	8,5	-2,2	3 057 150	426 323	3 483 473	6,5	6,0	
15.51	Milchverarbeitung (oh.H.v.Speiseeis)	173 515	3,9	-1,4	2 710 089	382 352	3 092 441	4,0	5,4	
15.52	H.v.Speiseeis	50 185	28,3	-4,8	347 061	43 971	391 032	31,1	11,0	
15.6	Mahl-u.Schäl-möhlen,H.v. Stärke u.Stärkeerzeugn.	46 513	8,5	5,1	451 702	39 544	491 246	-1,7	7,4	
15.61	Mahl-u.Schäl-möhlen	34 066	10,0	10,6	330 078	26 741	356 819	-0,5	12,7	
15.62	H.v.Stärke u.Stärke- erzeugnissen	12 447	4,5	-7,3	121 624	12 803	134 427	-4,7	-4,4	
15.7	H.v.Futtermitteln	63 548	2,6	4,5	693 813	161 102	854 915	4,7	12,1	
15.71	H.v.Futtermitteln f. Nutztiere	35 224	1,8	4,1	458 775	112 887	571 662	11,6	12,7	
15.72	H.v.Futtermitteln f. sonst.Tiere	28 324	3,6	4,9	235 038	48 215	283 253	-7,0	11,0	
15.8	Sonst.Ernährungsgewerbe (oh.Getränkeherstellung)	772 778	2,5	2,8	4 486 319	455 038	4 941 357	-10,8	3,8	
15.81	H.v.Backwaren (oh.Dauer- backwaren)	311 511	2,0	4,2	961 299	101 910	1 063 209	-1,2	2,0	
15.82	H.v.Dauerbackwaren	63 734	2,4	12,6	307 439	40 044	347 483	-1,8	16,5	
15.83	Zuckerindustrie	35 969	9,0	-5,6	478 558	13 739	492 297	0,4	19,6	
15.84	H.v.Süßwaren(oh.Dauer- backwaren)	114 877	-4,4	0,5	916 810	48 054	964 864	-23,3	5,9	
15.85	H.v.Teigwaren	13 521	-5,7	-30,7	81 734	12 280	94 014	-13,1	-24,1	
15.86	Verarb.v.Kaffee u.Tee, H.v.Kaffee-Ersatz	28 361	1,2	2,7	624 316	16 615	640 931	-18,5	-10,8	
15.87	H.v.Würzen u.Sößen	
15.88	H.v.homogenisierten u. diätetischen Nahrungsm.	
15.89	H.v.sonst.Nahrungsmit- teln (oh.Getränke)	75 637	8,9	-46,4	436 863	79 775	516 638	3,2	-39,5	
15.9	Getränkeherstellung	413 076	3,1	0,8	3 464 046	469 934	3 933 980	15,1	15,7	
15.91	H.v.Spirituosen	30 526	-2,1	-5,8	479 255	109 911	589 166	-8,0	1,5	
15.92	Alkoholbrennerei	940	4,7	9,3	.	.	4 251	-27,6	30,1	
15.93	H.v.Wein a.frischen Trauben	13 050	5,7	14,3	152 691	30 953	183 644	-0,1	19,9	
15.94	H.v.Apfelwein u.sonst. Fruchtweinen	1 611	6,1	-6,9	13 973	71	14 044	46,5	21,8	

1) Klassifikation der Wirtschaftszweige, Ausgabe 1993 (WZ 93).

3 Unternehmen
3.2 Bruttolohn- und -gehaltssumme sowie Umsatz
3.2.1 Im April 1996
Deutschland

Nr.der Klas- sifika- tion 1)	Wirtschaftsgliederung	Bruttolohn- und -gehaltssumme			Umsatz				
		Insgesamt	Veränd. zum Vor-		aus eigenen Erzeugnissen und Leistungen	sonstiger Umsatz	Insgesamt	Veränd. zum Vor-	
			monat	jahres- monat				monat	jahres- monat
		Anzahl	%		1 000 DM			%	
15.95	H.v.Wermutwein u.sonst. aromatisierten Weinen ..	437	11,2	-52,0	.	.	7 058	49,3	-44,3
15.96	H.v.Bier	237 675	3,5	-1,4	1 710 128	202 062	1 912 190	32,6	21,8
15.97	H.v.Malz	4 382	2,0	1,3	72 167	3 178	75 345	-1,2	8,1
15.98	Mineralbrunnen,H.v. Erfrischungsgetränken ..	124 455	3,5	6,4	1 025 180	123 102	1 148 282	8,8	14,9
16.00	Tabakverarbeitung	104 443	27,1	8,1	2 092 375	282 283	2 374 658	4,1	2,1
DB	Textil-u.Bekleidungs- gewerbe	819 510	1,0	-0,3	3 696 583	329 172	4 025 755	-19,8	7,6
17	Textilgewerbe	519 692	0,6	1,1	2 468 662	217 514	2 686 176	-4,7	6,7
17.1	Spinnstoffaufbereitung u.Spinnerei	58 985	-2,8	-8,3	323 626	27 411	351 037	-3,7	-1,3
17.11	Baumwollaufbereitung u. -spinnerei	27 258	-0,3	-6,8	145 554	2 940	148 494	-3,6	4,2
17.12	Wollaufbereitung u. Streichgarnspinnerei ...	4 336	1,4	-12,6	17 059	1 335	18 394	-11,0	-14,8
17.13	Wollaufbereitung u. Kammgarnspinnerei	13 043	-10,5	-16,1	95 875	16 246	112 121	-9,4	-12,1
17.14	Flachsaufbereitung u. -spinnerei	773	12,0	-20,7	.	.	1 837	-0,5	-13,6
17.15	Zwirnen u.Texturieren v. Filamentgarnen usw	1 945	-1,0	33,3	12 846	-	12 846	3,3	68,2
17.16	Nähgarnfertigung	11 326	-1,8	-4,1	49 240	6 540	55 780	11,2	7,1
17.17	Sonst.Spinnstoffaufbe- reitung u.Spinnerei	304	13,9	-7,6	.	.	1 565	1,4	-22,3
17.2	Weberei	118 171	1,2	0,6	638 867	35 837	674 704	0,3	2,3
17.21	Baumwollweberei	71 448	2,3	0,2	354 361	12 278	366 639	-2,8	4,1
17.22	Streichgarnweberei	2 438	-0,6	-31,4	9 828	4 073	13 901	22,3	-13,9
17.23	Kammgarnweberei	18 469	-1,1	11,3	126 924	140	127 064	6,4	10,6
17.24	Seiden-u.Filamentgarn- weberei	18 532	-0,5	0,2	110 016	2 486	112 502	1,7	-4,9
17.25	Sonst.Weberei	7 284	1,3	-3,1	37 738	16 860	54 598	0,4	-5,6
17.30	Textilveredlung	72 167	2,5	-5,1	299 497	16 273	315 770	0,7	-4,3
17.40	H.v.konfektion.Textil- waren (oh.Bekleidung) ..	66 682	0,1	5,5	289 717	33 366	323 083	-7,0	12,8
17.5	Sonst.Textilgewerbe (oh.H.v.Maschenware) ...	128 126	-0,8	9,6	612 731	80 618	693 349	-5,0	17,0
17.51	H.v.Teppichen	36 345	-3,7	0,0	180 512	15 948	196 460	-7,2	-0,9
17.52	H.v.Seilerwaren	2 827	1,7	40,7	12 758	3 108	15 866	9,3	63,6
17.53	H.v.Vliesstoff,Erzeugn. daraus (oh.Bekleidung) .	21 202	1,4	72,4	109 345	3 703	113 048	-6,2	66,0
17.54	Textilgewerbe ang	67 752	0,1	2,2	310 116	57 859	367 975	-4,0	16,2
17.60	H.v.gewirktem u. gestricktem Stoff	16 868	0,0	-4,4	113 588	2 719	116 307	3,6	3,2
17.7	H.v.gewirkten u.ge- strickten Fertigerzeugn.	58 693	4,5	0,5	190 636	21 290	211 926	-23,5	16,5
17.71	H.v.Strumpfwaren	30 037	0,9	2,1	133 636	14 796	148 432	3,6	19,2
17.72	H.v.Pullovern,Strick- jacken u.ä.	28 656	8,5	-1,2	57 000	6 494	63 494	-52,5	10,5

1) Klassifikation der Wirtschaftszweige, Ausgabe 1993 (WZ 93).

3 Unternehmen
3.2 Bruttolohn- und -gehaltssumme sowie Umsatz
3.2.1 Im April 1996
Deutschland

Nr.der Klas- sifika- tion 1)	Wirtschaftsgliederung	Bruttolohn- und -gehaltssumme			Umsatz				
		Insgesamt	Veränd. zum Vor-		aus eigenen Erzeugnissen und Leistungen	sonstiger Umsatz	Insgesamt	Veränd. zum Vor-	
			monat	jahres- monat				monat	jahres- monat
		Anzahl	%		1 000 DM			%	
18	Bekleidungsgewerbe	299 818	1,8	-2,6	1 227 921	111 658	1 339 579	-39,2	9,6
18.10	H.v.Lederbekleidung	1 919	-2,6	-9,8	.	.	9 261	-49,3	3,1
18.2	H.v.Bekleidung (oh. Lederbekleidung)	296 292	1,8	-2,5	1 216 218	109 482	1 325 700	-39,2	9,7
18.21	H.v.Arbeits-u.Berufs- bekleidung	9 812	-1,6	2,4	44 261	6 562	50 823	-17,2	7,8
18.22	H.v.Oberbekleidg.(oh.Ar- beits-u.Berufsbekleidg.)	183 463	2,2	-3,7	786 507	51 023	837 530	-43,7	12,4
18.23	H.v.Wäsche	74 206	2,2	0,8	284 893	37 761	322 654	-32,2	5,9
18.24	H.v.sonst.Bekleidg.u. Bekleidungszubehör	28 811	-0,1	-4,3	100 557	14 136	114 693	-26,7	3,0
18.30	Zurichtung u.Färben v. Fellen,H.v.Pelzwaren ...	1 607	4,4	-13,7	.	.	4 618	3,3	4,1
DC	Ledergewerbe	99 988	0,7	-3,5	438 878	59 965	498 843	-24,1	9,7
19	Ledergewerbe	99 988	0,7	-3,5	438 878	59 965	498 843	-24,1	9,7
19.10	Ledererzeugung	11 544	-1,7	-13,6	70 495	1 820	72 315	0,9	-1,3
19.20	Lederverarb.(oh.H.v.Le- derbekleidung u.Schuhen)	24 473	1,1	-1,4	96 091	22 887	118 978	-5,0	5,4
19.30	H.v.Schuhen	63 971	1,0	-2,3	272 292	35 258	307 550	-33,1	14,6
DD	Holzgewerbe (oh.H.v. Möbeln)	499 650	5,9	1,9	2 269 663	182 576	2 452 239	3,2	-1,8
20	Holzgewerbe (oh.H.v. Möbeln)	499 650	5,9	1,9	2 269 663	182 576	2 452 239	3,2	-1,8
20.10	Säge-,Hobel-u.Holz- imprägnierwerke	93 848	4,5	3,7	533 584	64 647	598 231	7,9	3,5
20.20	Furnier-,Sperrh.-,Holz- faserpl.-u.-spanpl.Werke	96 564	0,7	-7,3	497 624	25 336	522 960	-9,3	-11,3
20.30	H.v.Konstr.-,Fertigb.t., Ausbauelement.u.ä.a.Holz	242 302	10,3	1,9	969 853	55 314	1 025 167	10,0	-4,9
20.40	H.v.Verpackungsmitteln u.Lagerbehältern a.Holz	19 969	1,5	-1,0	87 385	16 565	103 950	0,6	2,4
20.5	H.v.Holzwaren ang,Kork-, Flecht-u.Korbwaren	46 967	0,8	24,8	181 217	20 714	201 931	-4,2	35,2
20.51	H.v.Holzwaren ang, Veredlg.v.Holzwaren	45 853	1,0	25,5	.	.	193 102	-4,3	35,9
20.52	H.v.Kork-,Flecht-u. Korbwaren	1 114	-8,4	2,3	.	.	8 829	-2,9	20,8
DE	Papier-,Verlags-u. Druckgewerbe	2 108 283	3,8	3,8	9 292 476	501 624	9 794 100	-5,5	6,3
21	Papiergewerbe	682 829	2,1	-1,8	3 639 798	270 568	3 910 366	-6,2	-0,9
21.1	H.v.Holzstoff,Zellstoff, Papier,Karton u.Pappe ..	237 498	2,6	-12,2	1 575 496	63 795	1 639 291	-7,5	-12,4
21.11	H.v.Holzstoff u. Zellstoff
21.12	H.v.Papier,Karton u. Pappe
21.2	Papier-,Karton-u.Pappe- verarbeitung	445 331	1,9	4,8	2 064 302	206 773	2 271 075	-5,2	9,5
21.21	H.v.Wellpapier u.-pappe, Verpackungsmitteln	233 678	3,7	2,6	1 065 328	32 812	1 098 140	-5,5	3,7
21.22	H.v.Haushalts-u.Hygiene- art.a.Zellstoff u.Papier	75 807	-1,8	20,4	410 478	93 077	503 555	-2,7	38,7
21.23	H.v.Schreibwaren,Büro- bedarf a.Papier u.Pappe	48 212	0,8	8,5	191 480	43 532	235 012	-10,2	5,1

1) Klassifikation der Wirtschaftszweige, Ausgabe 1993 (WZ 93).

3 Unternehmen
3.2 Bruttolohn- und -gehaltssumme sowie Umsatz
3.2.1 Im April 1996
Deutschland

Nr.der Klas- sifika- tion 1)	Wirtschaftsgliederung	Bruttolohn- und -gehaltssumme			Umsatz				
		Insgesamt	Veränd. zum Vor-		aus eigenen Erzeugnissen und Leistungen	sonstiger Umsatz	Insgesamt	Veränd. zum Vor-	
			monat	jahres- monat				monat	jahres- monat
		Anzahl	%	1 000 DM			%		
21.24	H.v.Tapeten	14 120	-4,1	4,0	78 004	5 438	83 442	-11,1	11,5
21.25	H.v.sonst.Waren aus Papier,Karton u.Pappe ..	73 514	1,9	-3,3	319 012	31 914	350 926	-3,1	-0,5
22	Verlags-,Druckgewerbe, Vervielfältigung	1 425 454	4,6	6,7	5 652 678	231 056	5 883 734	-5,0	11,7
22.1	Verlagsgewerbe	718 881	4,1	34,0	3 202 982	159 255	3 362 237	-6,2	29,6
22.11	Buchverlag u.Musikverlag .	103 972	-2,1	7,1	532 719	100 884	633 603	-16,5	12,1
22.12	Zeitungsverlag	417 569	6,3	62,6	1 613 261	18 635	1 631 896	-3,5	60,4
22.13	Zeitschriftenverlag	180 757	3,4	9,2	993 071	10 424	1 003 495	-2,3	8,5
22.14	Verlag v.bespielten Tonträgern	2 173	2,3	0,3	11 487	-	11 487	-31,7	4,3
22.15	Sonst.Verlagsgewerbe	14 410	-1,9	-3,2	52 444	29 312	81 756	-10,3	8,8
22.2	Druckgewerbe	686 418	5,3	-11,7	2 342 258	68 635	2 410 893	-3,1	-6,1
22.21	Zeitungsdruckerei	55 525	20,0	-24,6	191 508	690	192 198	-1,7	-16,8
22.22	Druckerei (oh.Zeitungs- druckerei)	545 320	4,3	-13,1	1 929 154	65 008	1 994 162	-3,3	-6,9
22.23	Druckweiterverarbeitung ..	24 359	2,7	55,0	64 738	1 378	66 116	-3,7	55,6
22.24	Satzherstellung u. Reproduktion	52 516	4,5	-0,9	130 578	777	131 355	-1,1	1,3
22.25	Sonst.Druckgewerbe	8 698	2,9	23,0	26 280	782	27 062	-5,6	22,3
22.3	Vervielf.v.besp.Ton-, Bild-u.Datenträgern	20 155	-0,6	-12,2	107 438	3 166	110 604	-9,2	4,5
22.31	Vervielfältigung v. bespielten Tonträgern ..	18 594	-0,2	-12,1	.	.	101 746	-6,9	.
22.32	Vervielfältigung v. bespielten Bildträgern
22.33	Vervielfältigung v. bespielten Datenträgern
DF	Kokerei,Mineralölverar- beitung,H.v.Brutstoffen	169 326	5,0	-3,3	5 072 263	4 828 719	9 900 982	-1,1	9,9
23	Kokerei,Mineralölverar- beitung,H.v.Brutstoffen	169 326	5,0	-3,3	5 072 263	4 828 719	9 900 982	-1,1	9,9
23.10	Kokerei
23.20	Mineralölverarbeitung
23.30	H.u.Verarb.v.Spalt-u. Brutstoffen
D6	Chemische Industrie	3 405 712	9,2	2,3	15 273 020	3 504 842	18 777 862	-1,7	3,0
24	Chemische Industrie	3 405 712	9,2	2,3	15 273 020	3 504 842	18 777 862	-1,7	3,0
24.1	H.v.chemischen Grund- stoffen	1 742 364	17,4	8,7	7 436 571	1 947 800	9 384 371	-1,4	1,9
24.11	H.v.Industriegasen	35 225	-4,2	348,1	.	.	149 508	-4,7	193,3
24.12	H.v.Farbstoffen u. Pigmenten	46 799	15,0	-0,3	241 195	43 594	284 789	-11,0	8,9
24.13	H.v.sonst.anorganischen Grundstoffen u.Chemik. .	148 381	-8,8	7,1	738 052	304 302	1 042 354	-0,2	9,3
24.14	H.v.sonst.organischen Grundstoffen u.Chemik. .	970 783	38,0	-15,8	3 354 838	928 798	4 283 636	-2,3	-30,9
24.15	H.v.Düngemitteln u. Stickstoffverbindungen .	14 887	-2,8	12,2	161 682	16 109	177 791	3,5	16,8
24.16	H.v.Kunststoff in Pri- märformen	523 914	0,1	117,2	2 789 804	642 953	3 432 757	0,3	117,4

1) Klassifikation der Wirtschaftszweige, Ausgabe 1993 (WZ 93).

3 Unternehmen
3.2 Bruttolohn- und -gehaltssumme sowie Umsatz
3.2.1 Im April 1996
Deutschland

Nr.der Klas- sifika- tion 1)	Wirtschaftsgliederung	Bruttolohn- und -gehaltssumme			Umsatz				
		Insgesamt	Veränd. zum Vor-		aus eigenen Erzeugnissen und Leistungen	sonstiger Umsatz	Insgesamt	Veränd. zum Vor-	
			monat	jahres- monat				monat	jahres- monat
24.17	H.v.synthetischem Kaut- schuk in Primärformen ..	2 375	37,4	31,4	.	.	13 536	-8,9	-7,3
24.20	H.v.Schädlingsbekämp- fungs-u.Pflanzenschutz.	27 407	1,4	6,3	160 951	27 507	188 458	-24,3	31,3
24.30	H.v.Anstrichmitteln, Druckfarben u.Kitten ...	251 531	0,9	0,4	1 247 778	230 467	1 478 245	7,5	11,2
24.4	H.v.pharmazeut.Erzeugn. ..	612 701	0,1	-6,5	2 533 744	494 013	3 027 757	-2,3	5,1
24.41	H.v.pharmazeut. Grundstoffen	6 598	-7,6	19,3	30 179	1 894	32 073	-5,7	22,6
24.42	H.v.pharmazeut.Speziali- täten u.sonst.Erzeugn. .	606 103	0,2	-6,7	2 503 565	492 119	2 995 684	-2,3	4,9
24.5	H.v.Seifen,Wasch-,Reini- gungs-u.Körperpflegem. .	351 991	3,9	2,2	1 803 414	403 067	2 206 481	-3,8	0,8
24.51	H.v.Seifen,Wasch-,Reini- gungs-u.Poliermitteln ..	204 163	10,6	5,8	1 145 044	272 706	1 417 750	0,3	1,9
24.52	H.v.Duft-u.Körper- pflegemitteln	147 828	-4,1	-2,4	858 370	130 361	788 731	-10,4	-1,0
24.6	H.v.sonst.chemischen Erzeugnissen	304 674	3,2	-8,2	1 558 489	359 189	1 917 678	-1,6	2,3
24.61	H.v.pyrotechnischen Erzeugnissen	9 947	3,0	2,4	.	.	55 351	-9,3	4,7
24.62	H.v.Klebstoffen u. Gelatine	33 459	4,1	12,7	165 513	24 871	190 384	-2,5	14,2
24.63	H.v.etherischen Ölen	17 492	1,2	3,3	83 052	4 268	87 320	-4,1	4,2
24.64	H.v.fotochemischen Erzeugnissen	92 269	4,3	-4,2	464 802	182 613	647 415	-0,5	21,8
24.65	H.v.unbespielten Ton-, Bild-u.Datenträgern	14 187	0,6	-3,3	.	.	119 040	-4,9	6,1
24.66	H.v.chemischen Erzeug- nissen ang	137 320	2,8	-16,5	696 812	121 356	818 168	-1,0	-11,8
24.70	H.v.Chemiefasern	115 044	2,3	-3,6	532 073	42 799	574 872	-8,2	-5,5
DH	H.v.Gummi-u.Kunststoff- waren	1 656 345	10,7	9,8	6 578 021	757 574	7 335 595	0,9	4,7
25	H.v.Gummi-u.Kunststoff- waren	1 656 345	10,7	9,8	6 578 021	757 574	7 335 595	0,9	4,7
25.1	H.v.Gummiwaren	537 984	36,0	29,5	1 420 051	386 297	1 806 348	-1,6	2,8
25.11	H.v.Bereifungen	136 883	-1,0	4,1	580 555	239 711	820 266	0,5	14,1
25.12	Runderneuerung v. Bereifungen	11 471	-10,9	-48,6	20 276	30 680	50 956	20,8	-49,4
25.13	H.v.sonst.Gummiwaren	389 630	59,4	49,0	819 220	115 906	935 126	-4,4	-0,3
25.2	H.v.Kunststoffwaren	1 118 361	1,6	2,4	5 157 970	371 277	5 529 247	1,7	5,4
25.21	H.v.Platten,Folien usw a.Kunststoff	333 346	1,4	1,5	1 713 970	100 407	1 814 377	3,8	4,7
25.22	H.v.Verpackungsmitteln a.Kunststoff	154 167	1,8	1,2	696 226	51 934	748 160	-1,1	-
25.23	H.v.Baubedarfsartikeln a.Kunststoff	173 213	5,2	3,5	831 224	97 979	929 203	6,7	1,5
25.24	H.v.sonst.Kunststoff- waren	457 635	0,3	3,0	1 916 550	120 957	2 037 507	-1,2	10,0
DI	Glasgewerbe,Keramik, Verarb.v.Steinen u.Erden	1 215 495	3,3	-1,1	5 711 845	531 813	6 243 658	17,7	4,6
26	Glasgewerbe,Keramik, Verarb.v.Steinen u.Erden	1 215 495	3,3	-1,1	5 711 845	531 813	6 243 658	17,7	4,6
26.1	H.u.Verarb.v.Glas	291 852	-1,7	0,9	1 178 636	96 388	1 275 024	1,1	5,9

1) Klassifikation der Wirtschaftszweige, Ausgabe 1993 (WZ 93).

3 Unternehmen
3.2 Bruttolohn- und -gehaltssumme sowie Umsatz
3.2.1 Im April 1996
Deutschland

Nr.der Klas- sifika- tion 1)	Wirtschaftsgliederung	Bruttolohn- und -gehaltssumme			Umsatz				
		Insgesamt	Veränd. zum Vor-		aus eigenen Erzeugnissen und Leistungen	sonstiger Umsatz	Insgesamt	Veränd. zum Vor-	
			monat	jahres- monat				monat	jahres- monat
		Anzahl	%		1 000 DM			%	
26.11	H.v.Flachglas	9 571	4,4	-41,9	44 110	2 742	46 852	-10,4	-35,5
26.12	Veredlg.u.Verarb.v. Flachglas	89 757	-9,9	1,5	391 772	29 678	421 450	0,7	11,7
26.13	H.v.Hohlglas	102 044	2,5	4,1	394 800	33 067	427 867	1,8	10,7
26.14	H.v.Glasfaser	24 768	2,1	3,8	124 686	18 085	142 771	5,3	-8,2
26.15	H.,Veredlg.u.Verarb.v. sonst.Glas,techn.Glasw.	65 712	2,2	5,2	223 268	12 816	236 084	0,5	11,5
26.2	Keramik (oh.Ziegelei u. Baukeramik)	155 954	-1,1	-4,6	474 883	45 401	520 284	-2,4	-4,1
26.21	H.v.keramischen Haus- haltsw.u.Ziergegenst. ..	66 315	0,6	-3,4	145 795	4 397	150 192	-0,8	-6,5
26.22	H.v.Sanitärkeramik	8 957	-0,9	-7,5	32 090	11 463	43 553	-4,2	-7,0
26.23	H.v.Isolatoren u. Isolierteilen a.Keramik	6 971	-4,7	-16,5	15 709	432	16 141	-16,4	-32,4
26.24	H.v.keramischen Erzeugn. f.sonst.techn.Zwecke ...	20 835	-9,0	-4,2	68 995	2 260	71 255	0,8	6,0
26.25	H.v.keramischen Erzeugnissen ang	8 915	2,2	-24,4	33 031	78	33 109	-7,0	-10,8
26.26	H.v.feuerfesten keramischen Werkstoffen	43 961	0,4	1,7	179 263	26 771	206 034	-2,3	-0,5
26.30	H.v.keramischen Wand-u. Bodenfliesen u.-platten	42 776	-1,9	-8,4	155 241	11 095	166 336	3,7	-0,5
26.40	Ziegelei,H.v.sonst. Baukeramik	69 213	10,0	2,6	324 275	32 356	356 631	36,9	-3,8
26.5	H.v.Zement,Kalk u. gebranntem Gips	90 504	2,1	2,8	613 423	48 743	662 166	29,3	12,1
26.51	H.v.Zement	84 572	-0,1	1,6	502 462	39 067	541 529	36,4	12,5
26.52	H.v.Kalk	21 636	12,2	9,5	89 836	3 931	93 767	7,3	8,7
26.53	H.v.gebranntem Gips	4 296	-9,2	-8,8	21 125	5 745	26 870	-3,1	17,5
26.6	H.v.Erzeugnissen a. Beton,Zement u.Gips	420 007	9,7	-1,8	2 336 568	196 767	2 533 335	32,1	6,0
26.61	H.v.Betonerzeugnissen f. d.Bau u.Kalksandsteinen	255 366	9,3	-5,6	1 199 442	104 082	1 303 524	35,9	3,6
26.62	H.v.Gipserzeugnissen f. d.Bau	19 092	5,3	1,1	110 378	20 009	130 387	9,7	-2,5
26.63	H.v.Transportbeton	76 911	14,8	6,9	675 046	36 192	711 238	31,9	11,1
26.64	H.v.Mörtel	31 446	-0,7	5,8	220 223	25 494	245 717	29,6	11,3
26.65	H.v.Faserzementwaren	24 869	16,1	0,9	75 168	10 066	85 234	22,9	11,4
26.66	H.v.Erzeugnissen a. Beton,Zement u.Gips ang	12 323	13,6	4,4	56 311	924	57 235	36,0	-5,9
26.70	Be-u.Verarb.v.Natur- steinen ang	32 324	8,7	-5,6	106 082	17 422	123 504	24,1	-4,8
26.8	H.v.sonst.Mineral- erzeugnissen	112 865	-1,3	0,0	522 737	83 641	606 378	8,3	5,4
26.81	H.v.Mühl-,Polier-u.ä. Steinen,Schleifwerkzeug.	37 626	-0,6	-3,4	131 924	21 849	153 773	2,8	3,5
26.82	H.v.Mineraler- zeugnissen ang	75 239	-1,7	1,8	390 813	61 792	452 605	10,3	6,0
DJ	Metallerzg.u.-bearb., H.v.Metallerzeugnissen .	4 003 416	0,5	-3,0	16 670 088	1 228 367	17 898 455	-2,4	-1,0
27	Metallerzg.u.-bearbeitung.	1 413 274	0,8	-4,2	7 381 619	552 601	7 934 220	-2,8	-4,3
27.10	Erzeugung v.Roheisen, Stahl,Ferroleg.(EGKS) ..	449 062	1,4	-4,4	2 880 098	94 452	2 974 550	-2,1	-7,0

1) Klassifikation der Wirtschaftszweige, Ausgabe 1993 (WZ 93).

3 Unternehmen
3.2 Bruttolohn- und -gehaltssumme sowie Umsatz
3.2.1 Im April 1996
Deutschland

Nr.der Klas- sifika- tion 1)	Wirtschaftsgliederung	Bruttolohn- und -gehaltssumme			Umsatz				
		Insgesamt	Veränd. zum Vor-		aus eigenen Erzeugnissen und Leistungen	sonstiger Umsatz	Insgesamt	Veränd. zum Vor-	
			monat	jahres- monat				monat	jahres- monat
		Anzahl	%	1 000 DM			%		
27.2	H.v.Rohren	215 007	-0,1	-12,2	877 179	82 988	960 167	-2,1	-14,2
27.21	H.v.Rohren u.Rohrstücken a.GußEisen	45 324	-2,1	-30,8	152 290	36 132	188 422	0,4	-17,5
27.22	H.v.Stahlrohren u.Rohr- stücken a. Eisen u.Stahl	169 683	0,5	-5,4	724 889	46 856	771 745	-2,7	-13,3
27.3	Sonst.erste Bearb.v.Ei- sen, Stahl, H.v.Ferroleg.	91 563	2,9	-8,7	534 994	20 440	555 434	-1,9	-7,0
27.31	H.v.Blankstahl	8 324	1,8	-41,6	57 770	772	58 542	-5,8	-40,2
27.32	H.v.Kaltband unter 500 mm Breite	39 938	5,5	2,0	231 481	4 740	236 221	-2,9	-0,6
27.33	H.v.Kaltprofilen	5 557	0,9	15,6	.	.	38 370	-2,3	53,3
27.34	H.v.gezogenem Draht	27 523	0,5	-23,7	152 251	9 055	161 306	-0,8	-23,5
27.35	Erste Bearb.v.Eisen u. Stahl ang, H.v.Ferroleg.	10 221	1,4	71,8	.	.	60 995	3,0	136,5
27.4	Erzeugung u.erste Bearb. v.NE-Metallen	351 387	-0,9	-3,6	2 095 573	313 040	2 408 613	-4,0	-0,1
27.41	Erzeugung u.erste Bearb. v.Edelmetallen	13 412	-6,5	1,5	58 960	11 656	70 616	-7,4	-6,9
27.42	Erzeugung u.erste Bearb. v.Aluminium	185 019	-1,6	-0,8	1 110 517	207 902	1 318 419	-1,7	0,9
27.43	Erzeugung u.erste Bearb. v.Blei, Zink u.Zinn	17 076	1,7	-3,1	105 940	9 543	115 483	-1,7	8,4
27.44	Erzeugung u.erste Bearb. v.Kupfer	122 678	0,1	-6,1	757 701	73 778	831 479	-8,4	-2,2
27.45	Erzeugung u.erste Bearb. v.sonst.NE-Metallen	13 202	0,7	-19,3	62 455	10 161	72 616	7,3	1,1
27.5	Gießereiindustrie	306 255	1,7	3,4	993 775	41 681	1 035 456	-3,1	7,7
27.51	Eisengießerei	145 474	2,3	10,9	436 263	8 367	444 630	-3,9	15,6
27.52	Stahlgießerei	35 313	0,0	7,4	109 421	8 430	117 851	-4,7	16,0
27.53	Leichtmetallgießerei	92 634	0,7	-3,9	330 350	9 485	339 835	-1,5	3,2
27.54	Buntmetallgießerei	32 834	4,4	-8,2	117 741	15 399	133 140	-2,7	-9,0
28	H.v.Metallerzeugnissen ...	2 590 142	0,4	-2,3	9 288 469	675 766	9 964 235	-2,0	1,8
28.1	Stahl-u.Leichtmetallbau ..	534 387	0,1	-3,7	2 156 008	85 850	2 241 858	9,4	4,6
28.11	H.v.Stahl-u.Leicht- metallkonstruktionen ...	420 586	0,2	-2,9	1 752 570	74 852	1 827 422	12,7	7,7
28.12	H.v.Ausbauelementen a. Stahl u.Leichtmetall ...	113 801	-0,4	-6,6	403 438	10 998	414 436	-3,0	-7,1
28.2	Kessel-u.Behälterbau (oh.H.v.Dampfkesseln) ..	147 276	0,4	-6,3	531 799	117 188	648 987	7,9	1,3
28.21	H.v.Tanks u.Sammel- behältern	63 574	0,6	-0,1	205 501	12 222	217 723	7,2	4,5
28.22	H.v.Zentralheizungs- Heizkörpern u.-Kesseln .	83 702	0,1	-10,5	326 298	104 966	431 264	8,3	-0,2
28.30	H.v.Dampfkesseln (oh. Zentralheizungskessel) .	215 414	3,3	-2,9	432 186	3 664	435 850	-34,9	-29,6
28.40	H.v.Schmiede-, Press-, Zieh-, Stanzteilen u.ä. .	319 192	-0,1	-1,6	1 190 570	28 464	1 219 034	-5,0	3,3
28.5	Oberfläch.veredlg., Wär- mebehandlg., Mechanik ang	243 215	0,8	6,3	777 930	22 510	800 440	-5,2	7,8
28.51	Oberfläch.veredlg.u. Wärmebehandlung	125 825	1,3	4,8	401 812	8 813	410 625	-4,4	6,6
28.52	Mechanik ang	117 390	0,3	7,9	376 118	13 697	389 815	-6,1	9,1

1) Klassifikation der Wirtschaftszweige, Ausgabe 1993 (WZ 93).

3 Unternehmen
3.2 Bruttolohn- und -gehaltssumme sowie Umsatz
3.2.1 Im April 1996
Deutschland

Nr. der Klas- sifika- tion 1)	Wirtschaftsgliederung	Bruttolohn- und -gehaltssumme			Umsatz				
		Insgesamt	Veränd. zum Vor-		aus eigenen Erzeugnissen und Leistungen	sonstiger Umsatz	Insgesamt	Veränd. zum Vor-	
			monat	jahres- monat				monat	jahres- monat
		Anzahl	%		1 000 DM			%	
28.6	H.v.Schneidw.,Werkzeug., Schlössern u.Beschlägen	504 594	0,4	-2,6	1 712 524	191 951	1 904 475	-0,8	7,0
28.61	H.v.Schneidwaren u. Bestecken	31 829	-2,4	1,9	111 716	37 127	148 843	-2,9	27,7
28.62	H.v.Werkzeugen	250 673	0,0	1,0	765 193	74 678	839 871	-0,7	8,8
28.63	H.v.Schlössern u. Beschlägen	222 092	1,2	-6,8	835 615	80 146	915 761	-0,5	2,8
28.7	H.v.sonst.EBM-Waren	626 064	-0,3	-3,0	2 487 452	226 139	2 713 591	-3,1	1,3
28.71	H.v.Behältern a.Eisen u. Stahl	16 241	-1,1	-4,1	81 373	2 184	83 557	-3,0	7,9
28.72	H.v.Verpackungen u. Verschlüssen a.Metall ..	76 750	-1,3	-0,6	374 201	18 833	393 034	-2,8	6,0
28.73	H.v.Drahtwaren	58 092	-0,7	-1,6	265 757	30 344	296 101	-0,3	-9,1
28.74	H.v.Schrauben,Nieten, Ketten u.Federn	174 399	-0,4	-0,9	610 717	37 655	648 372	-4,8	5,0
28.75	H.v.EBM-Waren ang	300 582	0,2	-5,0	1 155 404	137 123	1 292 527	-3,0	0,4
DK	Maschinenbau	5 356 034	-1,3	0,5	18 620 548	1 875 057	20 495 605	-1,2	12,0
29	Maschinenbau	5 356 034	-1,3	0,5	18 620 548	1 875 057	20 495 605	-1,2	12,0
29.1	H.v.Masch.f.d.Erzeugung u.Nutzung v.mech.Energie	1 189 345	1,3	1,9	4 105 470	471 580	4 577 050	-0,8	17,1
29.11	H.v.Verbrenn.mot.u.Turb. (oh.Strassenfahrz.u.ä.) .	180 649	13,1	7,7	528 968	13 488	542 456	-5,2	24,5
29.12	H.v.Pumpen u. Kompressoren	310 650	-2,0	-1,3	1 304 560	90 474	1 395 034	17,2	38,5
29.13	H.v.Armaturen	325 885	1,6	3,6	1 106 947	142 107	1 249 054	-7,5	8,4
29.14	H.v.Lagern,Getrieben, Zahnradern,Antriebselem.	372 161	-1,3	0,6	1 164 995	225 511	1 390 506	-7,4	5,9
29.2	H.v.sonst.Maschinen f. unspezifische Verwendung	1 327 401	-0,4	1,4	4 340 991	367 852	4 708 843	-5,3	6,1
29.21	H.v.öfen u.Brennern	60 905	-2,4	-6,5	187 671	20 254	207 925	-14,1	-7,3
29.22	H.v.Hebezeugen u. Fördermitteln	418 649	-3,6	-1,5	1 287 244	119 634	1 406 878	-4,3	-0,1
29.23	H.v.kälte-u.lufttechn. Erzeugn.f.gewerbl.Zwecke	324 534	2,4	3,3	1 165 260	62 505	1 227 765	-4,0	13,6
29.24	H.v.Maschinen f.unspezi- fische Verwendung ang ..	523 313	0,8	3,7	1 700 816	165 459	1 866 275	-5,8	8,1
29.3	H.v.land-u.forstw. Maschinen	159 147	1,4	0,4	981 551	111 223	1 092 774	0,4	17,7
29.31	H.v.Ackerschleppern	46 739	8,5	3,5	425 111	53 687	478 798	7,9	29,1
29.32	H.v.sonst.land-u. forstw.Maschinen	112 408	-1,3	-0,9	556 440	57 536	613 976	-4,7	10,1
29.40	H.v.Werkzeugmaschinen	655 737	-2,8	2,0	2 153 484	161 589	2 315 073	-1,3	12,3
29.5	H.v.Masch.f.sonst.best. Wirtschaftszweige	1 576 157	-2,3	-0,6	5 347 527	363 930	5 711 457	3,1	13,6
29.51	H.v.Masch.f.Metallerzeu- gung,Walzwerkseintr.usw .	127 815	-3,0	7,0	276 021	18 493	294 514	17,2	17,5
29.52	H.v.Bergwerks-,Bau-u. Baustoffmaschinen	248 142	-1,5	-5,7	977 101	126 540	1 103 641	2,8	-0,4
29.53	H.v.Masch.f.Ernährungs- gewerbe u.Tabakverarb. .	141 179	-2,0	-8,0	487 204	44 923	532 127	3,8	8,1
29.54	H.v.Masch.f.d.Textil-, Bekleidg.-u.Ledergewerbe	251 231	0,5	-8,4	805 007	49 043	854 050	-7,5	-1,0
29.55	H.v.Masch.f.d.Papier- gewerbe	93 583	-0,9	13,2	391 050	7 796	398 846	36,5	70,0

1) Klassifikation der Wirtschaftszweige, Ausgabe 1993 (WZ 93).

3 Unternehmen
3.2 Bruttolohn- und -gehaltssumme sowie Umsatz
3.2.1 Im April 1996
Deutschland

Nr.der Klas- sifika- tion 1)	Wirtschaftsgliederung	Bruttolohn- und -gehaltssumme			Umsatz				
		Insgesamt	Veränd. zum Vor-		aus eigenen Erzeugnissen und Leistungen	sonstiger Umsatz	Insgesamt	Veränd. zum Vor-	
			monat	jahres- monat				monat	jahres- monat
29.56	H.v.Masch.f.best.Wirt- schaftszweige ang	714 207	-3,6	3,2	2 411 144	117 135	2 528 279	1,7	21,5
29.60	H.v.Waffen u.Munition	48 904	1,3	-18,3	138 465	13 163	151 628	3,2	-19,3
29.7	H.v.Haushaltsgeräten ang .	399 343	-6,0	-2,0	1 553 060	385 720	1 938 780	-5,2	11,6
29.71	H.v.elektrischen Haushaltsgeräten	354 228	-6,6	-1,5	1 393 279	370 329	1 763 608	-5,1	13,7
29.72	H.v.nichtelektrischen Heiz-,Koch-u.ä.Gerät.ang	45 115	-1,1	-6,2	159 781	15 391	175 172	-5,9	-6,1
DL	H.v.Büromasch.,Dv-Gerät. u.-eintr.;Elektrotech.usw	5 106 369	1,2	-6,3	17 118 168	2 380 955	19 499 123	-7,0	0,0
30.0	H.v.Büromasch.,Dv-Gerät. u.-eintr.	395 686	0,3	-5,6	1 368 813	642 178	2 010 991	-16,1	0,0
30.01	H.v.Büromaschinen	62 540	3,8	5,1	178 749	153 554	332 303	-2,5	5,0
30.02	H.v.Dv-Gerät.u.-eintr.	333 146	-0,4	-7,3	1 190 064	488 624	1 678 688	-18,4	-0,9
31	H.v.Geräten d.Elektriz. erzg.,-verteilung u.ä. .	2 855 156	3,0	-9,9	9 800 644	568 719	10 369 363	-5,5	-3,3
31.10	H.v.Elektromotoren,Gene- ratoren,Transformatoren	292 385	1,4	1,8	1 003 278	91 044	1 094 322	-3,8	7,7
31.20	H.v.Elektriz.vertlg.-u. -schalteinrichtungen ...	1 941 599	4,2	1,9	6 396 216	196 919	6 593 135	-5,9	17,0
31.30	H.v.isol.Elektrokabeln, -leitungen u.-drähten ..	104 125	0,8	-5,2	475 297	33 767	509 064	4,2	0,2
31.40	H.v.Akkumulatoren u. Batterien	46 771	8,3	-14,7	184 016	24 713	208 729	4,8	-1,7
31.50	H.v.elektrischen Lampen u.Leuchten	160 731	0,1	-1,4	513 646	87 065	600 711	-12,2	-1,2
31.6	H.v.elekt.r.Ausrüstg.ang ..	309 545	-1,1	-52,4	1 228 191	135 211	1 363 402	-6,2	-50,4
31.61	H.v.elekt.r.Ausrüstg.f. Motoren u.Fahrzeuge ang	178 320	-0,3	-66,7	811 477	87 667	899 144	-6,8	-62,3
31.62	H.v.sonst.elekt.r. Ausrüstg.ang	131 225	-2,1	14,0	416 714	47 544	464 258	-5,2	27,7
32	Rundfunk-,Fernseh-u. Nachrichtentechnik	823 848	-0,8	1,1	3 012 171	719 038	3 731 209	-0,4	6,0
32.10	H.v.elektronischen Bauelementen	187 578	1,4	-6,8	724 484	54 616	779 100	-7,0	-0,8
32.20	H.v.nachrichtentechni- schen Geräten u.Eintr. ..	389 541	-1,2	-0,4	1 188 970	249 294	1 438 264	25,5	5,9
32.30	H.v.Rundfunk-,Fernseh-, phono-,videotechn.Gerät.	246 729	-1,7	10,9	1 098 717	415 128	1 513 845	-14,1	10,0
33	Medizin-,Mess-,Steuer- u.Regelungstechnik,Optik	1 031 679	-1,5	-1,5	2 936 540	451 020	3 387 560	-12,1	4,6
33.10	H.v.med.Geräten u.ortho- pädischen Vorrichtungen	287 613	-4,9	-5,2	862 567	167 806	1 030 373	-4,8	14,4
33.20	H.v.Meß-,Kontroll-, Navig.-u.ä.Instr.u.Vorr.	514 803	-0,6	-1,4	1 483 656	160 767	1 644 423	-10,9	-2,9
33.30	H.v.industriellen Prozeß-Steuerungsanlg. .	51 309	6,7	-7,7	82 029	8 986	91 015	-54,7	-27,9
33.40	H.v.optischen u. fotografischen Geräten .	154 083	0,0	10,2	426 899	99 145	526 044	-15,5	26,6
33.50	H.v.Uhren	23 871	-4,0	-9,2	81 389	14 316	95 705	-9,7	-6,5
DM	Fahrzeugbau	5 092 853	1,0	10,3	24 366 879	4 500 073	28 866 952	-3,6	20,5
34	H.v.Kraftwagen u. Kraftwagenteilen	4 366 351	1,2	14,3	22 251 260	4 056 583	26 307 843	-4,4	24,0

1) Klassifikation der Wirtschaftszweige, Ausgabe 1993 (WZ 93).

3 Unternehmen

 3.2 Bruttolohn- und -gehaltssumme sowie Umsatz
 3.2.1 Im April 1996
 Deutschland

Nr.der Klas- sifika- tion 1)	Wirtschaftsgliederung	Bruttolohn- und -gehaltssumme			Umsatz				
		Insgesamt	Veränd. zum Vor-		aus eigenen Erzeugnissen und Leistungen	sonstiger Umsatz	Insgesamt	Veränd. zum Vor-	
			monat	jahres- monat				monat	jahres- monat
		Anzahl	%		1 000 DM			%	
34.10	H.v.Kraftwagen u. Kraftwagenmotoren	2 970 668	2,7	7,1	16 472 099	3 563 270	20 035 369	-4,4	19,1
34.20	H.v.Karosserien, Aufbauten u.Anhängern ..	170 688	-0,4	-6,2	821 085	73 296	894 381	-2,3	-1,3
34.30	H.v.Teilen u.ä.f.Kraft- wagen u.deren Motoren ..	1 224 995	-2,0	41,9	4 958 076	420 017	5 378 093	-4,6	54,6
35	Sonst.Fahrzeugbau	726 502	-0,1	-8,9	2 115 619	443 490	2 559 109	5,3	-6,5
35.1	Schiffbau	156 213	-0,7	-11,5	496 761	360 884	857 645	44,1	-16,3
35.11	Schiffbau (oh.Boots-u. Yachtbau)	151 519	-0,8	-11,8	477 049	360 296	837 345	48,5	-16,6
35.12	Boots- u.Yachtbau	4 694	3,4	1,2	19 712	588	20 300	-34,9	-0,7
35.20	Schienenfahrzeugbau	124 840	2,1	-4,8	400 271	8 600	408 871	-5,9	-7,6
35.30	Luft-u.Raumfahrzeugbau ...	402 671	-0,7	-9,7	1 013 122	44 778	1 057 900	-10,1	4,3
35.4	H.v.Krafträdern,Fahrrä- dern u.Behindertenfahrz.	33 103	2,1	-4,5	171 792	28 638	200 430	6,6	-9,0
35.41	H.v.Krafträdern	3 756	7,3	12,5	.	.	15 286	-1,0	29,9
35.42	H.v.Fahrrädern	21 280	1,7	-11,1	120 537	19 912	140 449	6,6	-20,0
35.43	H.v.Behinderten- fahrzeugen	8 067	0,8	9,0	.	.	44 695	9,6	35,2
35.50	Fahrzeugbau ang	9 675	-0,3	6,6	33 673	590	34 263	-4,7	-4,2
DN	H.v.Möbeln,Schmuck,Mu- sikinstr.usw,Recycling .	991 531	1,6	2,0	4 197 336	367 147	4 564 483	-6,1	7,7
36	H.v.Möbeln,Schmuck, Musikinstr.,Sportger.usw	963 194	1,7	1,1	4 047 417	341 806	4 389 223	-6,4	6,6
36.1	H.v.Möbeln	722 587	1,7	1,1	3 214 994	219 182	3 434 176	-6,3	6,3
36.11	H.v.Sitzmöbeln	178 555	1,6	5,5	842 492	37 262	879 754	-10,6	10,1
36.12	H.v.Büro-u.Ladenmöbeln ...	115 061	1,8	-0,1	403 895	27 373	431 268	-5,0	3,5
36.13	H.v.Küchenmöbeln	108 595	1,6	1,5	596 969	68 305	665 274	-3,4	5,0
36.14	H.v.sonst.Möbeln	302 737	1,8	-0,3	1 273 609	76 168	1 349 777	-5,3	6,7
36.15	H.v.Matratzen	17 639	-0,8	-9,4	98 029	10 074	108 103	-5,8	-5,6
36.2	H.v.Schmuck u.ä. Erzeugnissen	29 865	2,6	-2,1	105 275	4 523	109 798	-10,0	-1,1
36.21	Prägen v.Münzen u. Medaillen	1 056	4,0	-16,1	.	.	3 810	2,9	-12,8
36.22	H.v.Schmuck,Gold-u. Silberschmiedewaren	28 809	2,6	-1,5	.	.	105 988	-10,4	-0,7
36.30	H.v.Musikinstrumenten	21 862	2,0	7,1	52 136	4 524	56 660	-19,3	12,4
36.40	H.v.Sportgeräten	21 326	4,0	0,0	80 986	9 675	90 661	-11,8	7,6
36.50	H.v.Spielwaren	57 345	-0,9	1,0	195 950	44 240	240 190	-11,9	14,6
36.6	H.v.sonst.Erzeugnissen ...	110 209	2,6	1,3	398 076	59 662	457 738	0,0	6,0
36.61	H.v.Phantasieschmuck	3 693	-6,9	-39,8	9 971	137	10 108	-12,8	-65,1
36.62	H.v.Besen u.Bürsten	19 412	3,8	-4,2	81 217	9 366	90 583	0,9	1,0
36.63	H.v.Erzeugnissen ang	87 104	2,8	5,7	306 888	50 159	357 047	0,2	14,0
37	Recycling	28 337	-0,4	45,7	149 919	25 341	175 260	3,7	42,1
37.10	Recycling v.Schrott	13 976	-0,1	88,4	90 244	17 365	107 609	5,4	67,3
37.20	Recycling v.nichtmetall. Altmat.u.Reststoffen ...	14 361	-0,7	19,4	59 675	7 976	67 651	1,1	14,6

1) Klassifikation der Wirtschaftszweige, Ausgabe 1993 (WZ 93).

3 Unternehmen
3.2 Bruttolohn- und -gehaltssumme sowie Umsatz
3.2.2 Januar - April 1996
Deutschland

Land Hauptgruppen	Bruttolohn- und -gehaltssumme		Umsatz			
	Insgesamt	Veränderung zum Vorjahreszeitraum	aus eigenen Erzeugnissen und Leistungen	sonstiger Umsatz	Insgesamt	Veränderung zum Vorjahreszeitraum
	Anzahl	%	1 000 DM			%
Baden-Württemberg	27 842 148	3,4	108 191 807	17 751 929	125 943 736	2,9
Bayern	25 078 636	4,2	107 267 730	9 699 614	116 967 344	1,3
Berlin	3 178 817	-0,1	13 476 668	1 240 994	14 717 662	-2,4
Brandenburg	1 174 186	-6,4	6 568 925	340 651	6 909 576	2,4
Bremen	1 117 237	-5,0	5 552 802	583 812	6 136 614	-6,7
Hamburg	4 104 913	9,5	30 039 379	18 920 488	48 959 867	3,1
Hessen	11 954 840	-0,4	50 662 325	10 416 251	61 078 576	-1,5
Mecklenburg-Vorpommern	583 486	1,5	3 067 665	143 093	3 210 758	1,1
Niedersachsen	10 603 935	2,0	52 374 848	9 961 672	62 336 520	2,1
Nordrhein-Westfalen	32 875 223	0,2	144 104 644	17 126 056	161 230 700	-2,9
Rheinland-Pfalz	5 393 845	0,2	24 880 957	3 531 601	28 412 558	-2,4
Saarland	1 631 166	-4,3	6 018 058	636 922	6 654 980	-8,9
Sachsen	2 323 644	3,1	10 440 148	500 126	10 940 274	0,1
Sachsen-Anhalt	1 250 396	-9,7	6 050 663	544 474	6 595 137	-15,1
Schleswig-Holstein	2 587 602	2,3	11 473 536	1 060 592	12 534 128	-1,5
Thüringen	1 226 651	5,0	6 354 161	227 011	6 581 172	7,2
Deutschland	132 926 725	1,8	586 524 316	92 685 286	679 209 602	-0,1
Früheres Bundesgebiet	125 763 739	1,9	551 965 453	90 725 892	642 691 345	-0,1
Neue Länder und Berlin-Ost	7 162 986	1,0	34 558 863	1 959 394	36 518 257	-0,1
Vorleistungsgüterproduzenten						
Deutschland	59 898 845	-0,2	266 221 452	45 078 645	311 300 097	-4,9
Früheres Bundesgebiet	56 817 231	-0,2	250 718 787	44 081 642	294 800 429	-5,0
Neue Länder und Berlin-Ost	3 081 614	0,7	15 502 665	997 003	16 499 668	-4,1
Investitionsgüterproduzenten						
Deutschland	48 370 353	2,9	179 406 939	27 647 216	207 054 155	6,0
Früheres Bundesgebiet	45 986 325	3,0	170 834 690	27 347 739	198 182 429	6,3
Neue Länder und Berlin-Ost	2 384 028	0,3	8 572 249	299 477	8 871 726	-0,1
Gebrauchsgüterproduzenten						
Deutschland	6 114 549	3,3	25 654 247	4 760 089	30 414 336	0,2
Früheres Bundesgebiet	5 801 128	3,7	24 384 934	4 609 129	28 994 063	-0,1
Neue Länder und Berlin-Ost	313 421	-2,8	1 269 313	150 960	1 420 273	5,0
Verbrauchsgüterproduzenten						
Deutschland	18 542 978	5,1	115 241 678	15 199 336	130 441 014	2,8
Früheres Bundesgebiet	17 159 055	5,2	106 027 042	14 687 382	120 714 424	2,5
Neue Länder und Berlin-Ost	1 383 923	4,0	9 214 636	511 954	9 726 590	6,6

3 Unternehmen
3.2 Brutto-lohn- und -gehaltssumme sowie Umsatz
3.2.2 Januar - April 1996
Deutschland

Nr. der Klas- sifika- tion 1)	Wirtschaftsgliederung	Brutto-lohn- und -gehaltssumme		Umsatz			
		Insgesamt	Veränderung zum Vorjahreszeitraum	aus eigenen Erzeugnissen und Leistungen	sonstiger Umsatz	Insgesamt	Veränderung zum Vorjahreszeitraum
		Anzahl	%	1 000 DM			%
C	Bergbau u. Gew. v. Steinen u. Erden	3 344 819	-5,3	8 302 071	1 200 185	9 502 256	-30,5
CA	Kohlenbergbau, Torfgew., Gew. v. Erdöl u. Erdgas usw	2 622 042	-6,8	5 848 443	778 096	6 626 539	-36,0
10	Kohlenbergbau, Torf- gewinnung	2 486 802	-7,3	.	.	5 422 180	-40,3
10.10	Steinkohlenbergbau u. -brikettherstellung	1 817 016	-6,1	2 285 244	360 615	2 645 859	-58,0
10.20	Braunkohlenbergbau u. -brikettherstellung	642 920	-10,6	2 268 189	353 228	2 621 417	0,6
10.30	Torfgewinnung u. -veredlung	26 866	-3,1	.	.	154 904	-10,9
11	Gew. v. Erdöl u. Erdgas Erbrg. verb. Dienstleistg.	135 240	2,6	.	.	1 204 359	-4,9
11.10	Gew. v. Erdöl u. Erdgas	111 749	1,8	.	.	1 134 926	.
11.20	Erbrg. v. Dienstleistg. bei d. Gew. v. Erdöl u. Erdgas .	23 491	6,7	.	.	69 433	.
12.00	Bergbau a. Uran-u. Thoriumerze	-	-	-	-	-	-
CB	Erzbergbau, Gew. v. Steinen u. Erden, sonst. Bergbau ..	722 777	0,8	2 453 628	422 089	2 875 717	-13,2
13	Erzbergbau	-	-100,0	-	-	-	-100,0
13.10	Eisenerzbergbau	-	-100,0	-	-	-	-100,0
13.20	NE-Metallerzbergbau (oh. Uran-u. Thoriumerze)	-	-100,0	-	-	-	-100,0
14	Gew. v. Steinen u. Erden, sonst. Bergbau	722 777	2,1	2 453 628	422 089	2 875 717	-6,8
14.1	Gew. v. Natursteinen	24 512	-17,6	100 927	14 871	115 798	-46,1
14.11	Gew. v. Naturwerksteinen u. Natursteinen ang
14.12	Gew. v. Kalk, Dolom.-, Gips- u. Anhydritstein, Kreide .	17 189	-21,5	82 563	12 573	95 136	-47,5
14.13	Gew. v. Schiefer
14.2	Gew. v. Kies, Sand, Ton u. Kaolin	455 526	0,7	1 359 184	243 855	1 603 039	-19,0
14.21	Gew. v. Kies u. Sand	414 341	0,6	1 236 382	194 479	1 430 861	-19,4
14.22	Gew. v. Ton u. Kaolin	41 185	1,9	122 802	49 376	172 178	-15,6
14.30	Bergbau a. chemische u. Düngemittelminerale ..	191 263	2,9	735 146	39 334	774 480	14,8
14.40	Gew. v. Salz	42 321	39,1	.	.	307 605	107,9
14.50	Gew. v. Steinen u. Erden ang, sonst. Bergbau	9 155	-3,6	.	.	74 795	10,5
D	Verarbeitendes Gewerbe ...	129 581 906	2,0	578 222 245	91 485 101	669 707 346	0,5
DA	Ernährungsgewerbe u. Tabakverarbeitung	8 424 721	1,5	71 080 934	9 110 342	80 191 276	0,7
15	Ernährungsgewerbe	8 074 505	1,7	63 127 791	8 042 626	71 170 417	1,5
15.1	Schlachten u. Fleisch- verarbeitung	1 332 432	3,1	9 752 870	1 329 907	11 082 777	-0,2
15.11	Schlachten (oh. Schlachten v. Geflügel)	251 351	0,1	3 332 444	181 581	3 514 025	-5,4
15.12	Schlachten v. Geflügel	83 597	11,9	777 535	109 969	887 504	11,9
15.13	Fleischverarbeitung	997 484	3,1	5 642 891	1 038 357	6 681 248	1,2

1) Klassifikation der Wirtschaftszweige, Ausgabe 1993 (WZ 93).

3 Unternehmen
3.2 Bruttolohn- und -gehaltssumme sowie Umsatz
3.2.2 Januar - April 1996
Deutschland

Nr.der Klas- sifika- tion 1)	Wirtschaftsgliederung	Bruttolohn- und -gehaltssumme		Umsatz			
		Insgesamt	Veränderung zum Vorjahreszeitraum	aus eigenen Erzeugnissen und Leistungen	sonstiger Umsatz	Insgesamt	Veränderung zum Vorjahreszeitraum
		Anzahl	%	1 000 DM			%
15.20	Fischverarbeitung	180 201	-10,0	889 474	357 850	1 247 324	-15,0
15.3	Obst-u.Gemüsever- arbeitung	384 014	12,6	3 418 562	233 576	3 652 138	10,4
15.31	Verarb.v.Kartoffeln	111 704	12,3	578 308	52 165	630 473	-3,5
15.32	H.v.Frucht-u.Gemüse- säften	76 401	11,4	977 501	30 051	1 007 552	16,3
15.33	Verarb.v.Obst u. Gemüse ang	195 909	13,2	1 862 753	151 360	2 014 113	12,6
15.4	H.v.pflanzlichen u. tierischen Ölen u.Fetten	231 775	-0,3	2 702 888	293 003	2 995 891	-3,8
15.41	H.v.rohen Ölen u.Fetten ..	30 166	-2,9	.	.	1 211 824	-5,9
15.42	H.v.raffinierten Ölen u. Fetten	23 639	4,4	.	.	430 709	-3,6
15.43	H.v.Margarine u.ä. Nahrungsfetten	177 970	-0,4	1 122 309	231 049	1 353 358	-1,9
15.5	Milchverarbeitung	845 802	-3,3	11 354 528	1 605 881	12 960 409	0,6
15.51	Milchverarbeitung (oh.H.v.Speiseeis)	681 569	-2,8	10 406 979	1 438 332	11 845 311	0,2
15.52	H.v.Speiseeis	164 233	-5,1	947 549	167 549	1 115 098	5,3
15.6	Mahl-u.Schäl- u. H.v. Stärke u.Stärkeerzeugn.	174 816	0,6	1 792 932	159 728	1 952 660	1,0
15.61	Mahl-u.Schäl- u. H.v. Stärke u.Stärkeerzeugn.	126 350	6,1	1 296 099	103 934	1 400 033	3,3
15.62	H.v.Stärke u.Stärke- erzeugnissen	48 466	-11,5	496 833	55 794	552 627	-4,4
15.7	H.v.Futtermitteln	254 079	3,8	2 698 011	557 210	3 255 221	4,0
15.71	H.v.Futtermitteln f. Nutztiere	138 962	3,6	1 763 112	347 024	2 110 136	4,1
15.72	H.v.Futtermitteln f. sonst.Tiere	115 117	4,2	934 899	210 186	1 145 085	3,9
15.8	Sonst.Ernährungsgewerbe (oh.Getränkeherstellung)	3 060 633	2,7	18 725 735	1 830 689	20 556 424	1,3
15.81	H.v.Backwaren (oh.Dauer- backwaren)	1 229 998	4,4	3 791 614	407 645	4 199 259	2,0
15.82	H.v.Dauerbackwaren	251 268	10,2	1 194 074	154 296	1 348 370	14,6
15.83	Zuckerindustrie	137 819	-1,6	1 922 227	58 041	1 980 268	1,8
15.84	H.v.Süßwaren(oh.Dauer- backwaren)	482 935	0,6	4 567 948	182 246	4 750 194	4,9
15.85	H.v.Teigwaren	55 061	-29,0	355 923	47 859	403 782	-24,8
15.86	Verarb.v.Kaffee u.Tee, H.v.Kaffee-Ersatz	113 324	0,9	2 461 210	64 398	2 525 608	-9,0
15.87	H.v.Würzen u.Soßen
15.88	H.v.homogenisierten u. diätetischen Nahrungsm.
15.89	H.v.sonst.Nahrungsmit- teln (oh.Getränke)	282 757	-47,8	1 646 732	312 058	1 958 790	-43,9
15.9	Getränkeherstellung	1 610 753	0,8	11 792 791	1 674 782	13 467 573	4,5
15.91	H.v.Spirituosen	123 974	-5,3	1 981 234	432 063	2 413 297	3,9
15.92	Alkoholbrennerei	3 662	4,9	.	.	24 153	23,3
15.93	H.v.Wein a.frischen Trauben	50 485	13,4	523 428	103 100	626 528	7,5
15.94	H.v.Apfelwein u.sonst. Fruchtweinen	6 156	-10,7	39 421	118	39 539	3,3

1) Klassifikation der Wirtschaftszweige, Ausgabe 1993 (WZ 93).

3 Unternehmen
3.2 Bruttolohn- und -gehaltssumme sowie Umsatz
3.2.2 Januar - April 1996
Deutschland

Nr. der Klas- sifika- tion 1)	Wirtschaftsgliederung	Bruttolohn- und -gehaltssumme		Umsatz			
		Insgesamt	Veränderung zum Vorjahreszeitraum	aus eigenen Erzeugnissen und Leistungen	sonstiger Umsatz	Insgesamt	Veränderung zum Vorjahreszeitraum
		Anzahl	%	1 000 DM			%
15.95	H.v.Wermutwein u.sonst. aromatisierten Weinen ..	1 613	-54,1	.	.	19 176	-50,0
15.96	H.v.Bier	930 251	-0,8	5 400 937	700 664	6 101 601	4,5
15.97	H.v.Malz	17 479	1,4	268 687	16 745	285 432	-1,2
15.98	Mineralbrunnen, H.v. Erfrischungsgetränken ..	477 133	5,0	3 539 134	418 713	3 957 847	5,2
16.00	Tabakverarbeitung	350 216	-4,0	7 953 143	1 067 716	9 020 859	-4,8
08	Textil-u.Bekleidungs- gewerbe	3 292 789	-2,2	17 496 406	1 701 999	19 198 405	-2,8
17	Textilgewerbe	2 083 581	-0,8	9 919 719	991 568	10 911 287	-1,6
17.1	Spinnstoffaufbereitung u.Spinnerei	240 947	-9,2	1 310 000	145 947	1 455 947	-5,9
17.11	Baumwollaufbereitung u. -spinnerei	112 335	-8,0	614 815	9 042	623 857	-1,8
17.12	Wollaufbereitung u. Streichgarnspinnerei ...	17 493	-12,9	74 042	6 394	80 436	-17,0
17.13	Wollaufbereitung u. Kammgarnspinnerei	52 312	-17,9	379 468	102 478	481 946	-12,1
17.14	Flachsaufbereitung u. -spinnerei	2 840	-39,2	.	.	7 486	-34,7
17.15	Zwirnen u.Texturieren v. Filamentgarnen usw	8 117	35,0	49 615	-	49 615	59,1
17.16	Nähgarnfertigung	46 746	-1,5	179 381	26 130	205 511	-4,0
17.17	Sonst.Spinnstoffaufbe- reitung u.Spinnerei	1 104	-14,6	.	.	7 096	-26,5
17.2	Weberei	468 426	-2,2	2 394 211	146 769	2 540 980	-5,8
17.21	Baumwollweberei	281 952	-3,2	1 371 162	54 057	1 425 219	-5,5
17.22	Streichgarnweberei	9 831	-41,9	30 428	9 492	39 920	-44,2
17.23	Kammgarnweberei	73 900	10,4	425 917	535	426 452	12,2
17.24	Seiden-u.Filamentgarn- weberei	73 863	-0,3	428 270	12 436	440 706	-11,5
17.25	Sonst.Weberei	28 880	-3,5	138 434	70 249	208 683	-12,6
17.30	Textilveredlung	287 000	-8,2	1 159 909	58 622	1 218 531	-11,9
17.40	H.v.konfektion.Textil- waren (oh.Bekleidung) ..	268 624	4,5	1 186 658	156 237	1 342 895	3,1
17.5	Sonst.Textilgewerbe (oh.H.v.Maschenware) ...	518 885	9,4	2 502 905	320 561	2 823 466	11,2
17.51	H.v.Teppichen	150 602	1,8	755 412	64 752	820 164	-4,5
17.52	H.v.Seilerwaren	11 645	40,2	50 854	10 663	61 517	42,1
17.53	H.v.Vliesstoff,Erzeugn. daraus (oh.Bekleidung) .	84 284	71,9	450 334	10 446	460 780	60,7
17.54	Textilgewerbe ang	272 354	1,3	1 246 305	234 700	1 481 005	9,6
17.60	H.v.gewirktem u. gestricktem Stoff	67 114	-4,6	420 574	11 419	431 993	-9,2
17.7	H.v.gewirkten u.ge- strickten Fertigerzeugn.	232 585	-3,4	945 462	152 013	1 097 475	-3,7
17.71	H.v.Strumpfwaren	122 104	-1,1	527 127	61 740	588 867	2,6
17.72	H.v.Pullovern,Strick- jacken u.ä.	110 481	-5,9	418 335	90 273	508 608	-10,1

1) Klassifikation der Wirtschaftszweige, Ausgabe 1993 (WZ 93).

3 Unternehmen

3.2 Bruttolohn- und -gehaltssumme sowie Umsatz
3.2.2 Januar - April 1996
Deutschland

Nr. der Klas- sifika- tion 1)	Wirtschaftsgliederung	Bruttolohn- und -gehaltssumme		Umsatz			
		Insgesamt	Veränderung zum Vorjahreszeitraum	aus eigenen Erzeugnissen und Leistungen	sonstiger Umsatz	Insgesamt	Veränderung zum Vorjahreszeitraum
		Anzahl	%	1 000 DM			%
18	Bekleidungsgewerbe	1 209 208	-4,6	7 576 687	710 431	8 287 118	-4,5
18.10	H.v.Lederbekleidung	8 007	-8,5	.	.	59 517	9,0
18.2	H.v.Bekleidung (oh. Lederbekleidung)	1 194 748	-4,5	7 510 083	699 811	8 209 894	-4,5
18.21	H.v.Arbeits-u.Berufs- bekleidung	40 209	-5,3	202 253	28 308	230 561	-6,2
18.22	H.v.Oberbekleidg.(oh.Ar- beits-u.Berufsbekleidg.)	732 031	-6,7	5 270 460	377 774	5 648 234	-6,0
18.23	H.v.Wäsche	304 760	1,4	1 564 795	215 311	1 780 106	0,3
18.24	H.v.sonst.Bekleidg.u. Bekleidungszubehör	117 748	-4,2	472 575	78 418	550 993	-2,6
18.30	Zurichtung u.Färben v. Fellen,H.v.Pelzwaren ...	6 453	-14,6	.	.	17 707	-27,5
DC	Ledergewerbe	404 292	-3,7	2 152 422	297 283	2 449 705	-2,2
19	Ledergewerbe	404 292	-3,7	2 152 422	297 283	2 449 705	-2,2
19.10	Ledererzeugung	46 798	-15,1	279 728	6 983	286 611	-15,5
19.20	Lederverarb.(oh.H.v.Le- derbekleidung u.Schuhen)	100 232	0,1	381 752	92 073	473 825	-1,3
19.30	H.v.Schuhen	257 262	-2,8	1 490 942	198 327	1 689 269	0,2
DD	Holzgewerbe (oh.H.v. Möbeln)	1 959 587	-0,8	8 605 367	710 051	9 315 418	-9,4
20	Holzgewerbe (oh.H.v. Möbeln)	1 959 587	-0,8	8 605 367	710 051	9 315 418	-9,4
20.10	Säge-,Hobel-u.Holz- imprägnierwerke	369 235	3,0	1 879 180	245 184	2 124 364	-6,3
20.20	Furnier-,Sperrh.-,Holz- faserpl.-u.-spanpl.Werke	388 070	-7,8	2 156 874	96 941	2 253 815	-12,7
20.30	H.v.Konstr.-,Fertigb.t., Ausbauelement.u.ä.a.Holz	934 227	-3,0	3 507 271	220 498	3 727 769	-14,8
20.40	H.v.Verpackungsmitteln u.Lagerbehältern a.Holz	80 150	-1,2	334 163	58 923	393 086	-6,3
20.5	H.v.Holzwaren ang,Kork-, Flecht-u.Korbwaren	187 905	23,6	727 879	88 505	816 384	28,6
20.51	H.v.Holzwaren ang, Veredlg.v.Holzwaren	183 159	24,3	.	.	779 890	29,4
20.52	H.v.Kork-,Flecht-u. Korbwaren	4 746	3,0	.	.	36 494	14,6
DE	Papier-,Verlags-u. Druckgewerbe	8 284 202	5,9	37 967 617	1 940 832	39 908 449	3,6
21	Papiergewerbe	2 707 740	-1,0	15 305 267	1 064 550	16 369 817	-3,8
21.1	H.v.Holzstoff,Zellstoff, Papier,Karton u.Pappe ..	939 136	-5,9	6 729 792	265 754	6 995 546	-10,6
21.11	H.v.Holzstoff u. Zellstoff
21.12	H.v.Papier,Karton u. Pappe
21.2	Papier-,Karton-u.Pappe- verarbeitung	1 768 604	1,9	8 575 475	798 796	9 374 271	1,9
21.21	H.v.Wellpapier u.-pappe, Verpackungsmitteln	917 466	1,4	4 430 118	137 350	4 567 468	-2,9
21.22	H.v.Haushalts-u.Hygiene- art.a.Zellstoff u.Papier	308 001	1,1	1 709 241	332 513	2 041 754	20,4
21.23	H.v.Schreibwaren,Büro- bedarf a.Papier u.Pappe	192 760	10,8	830 907	173 096	1 004 003	-1,6

1) Klassifikation der Wirtschaftszweige, Ausgabe 1993 (WZ 93).

3 Unternehmen
3.2 Bruttolohn- und -gehaltssumme sowie Umsatz
3.2.2 Januar - April 1996
Deutschland

Nr.der Klas- sifika- tion 1)	Wirtschaftsgliederung	Bruttolohn- und -gehaltssumme		Umsatz			
		Insgesamt	Veränderung zum Vorjahreszeitraum	aus eigenen Erzeugnissen und Leistungen	sonstiger Umsatz	Insgesamt	Veränderung zum Vorjahreszeitraum
		Anzahl	%	1 000 DM			%
21.24	H.v.Tapeten	58 864	9,1	332 984	22 659	355 643	0,7
21.25	H.v.sonst.Waren aus Papier,Karton u.Pappe ..	291 513	-2,1	1 272 225	133 178	1 405 403	-1,5
22	Verlags-,Druckgewerbe, Vervielfältigung	5 576 462	9,5	22 662 350	876 282	23 538 632	9,5
22.1	Verlagsgewerbe	2 809 602	41,5	12 902 078	586 146	13 488 224	28,7
22.11	Buchverlag u.Musikverlag .	415 923	9,8	2 405 694	343 521	2 749 215	4,7
22.12	Zeitungsverlag	1 599 572	73,5	6 287 502	80 213	6 367 715	68,5
22.13	Zeitschriftenverlag	726 862	18,6	3 935 810	47 050	3 982 860	8,0
22.14	Verlag v.bespielten Tonträgern	8 695	-9,8	54 450	-	54 450	29,7
22.15	Sonst.Verlagsgewerbe	58 550	-6,7	218 622	115 362	333 984	-3,8
22.2	Druckgewerbe	2 684 975	-11,1	9 334 707	279 157	9 613 864	-9,2
22.21	Zeitungsdruckerei	195 587	-29,9	716 256	2 709	718 965	-19,4
22.22	Druckerei (oh.Zeitungs- druckerei)	2 155 863	-11,5	7 746 603	265 878	8 012 481	-9,6
22.23	Druckweiterverarbeitung ..	98 037	53,2	269 280	4 702	273 982	30,5
22.24	Satzherstellung u. Reproduktion	202 364	-4,0	506 608	2 417	509 025	-3,6
22.25	Sonst.Druckgewerbe	33 124	14,9	95 960	3 451	99 411	5,8
22.3	Vervielf.v.besp.Ton-, Bild-u.Datenträgern	81 885	-4,9	425 565	10 979	436 544	0,9
22.31	Vervielfältigung v. bespielten Tonträgern ..	75 292	-3,6	.	.	390 342	.
22.32	Vervielfältigung v. bespielten Bildträgern
22.33	Vervielfältigung v. bespielten Datenträgern
DF	Kokerei,Mineralölverar- beitung,H.v.Brutstoffen	642 400	-2,5	19 267 863	18 593 808	37 861 671	4,1
23	Kokerei,Mineralölverar- beitung,H.v.Brutstoffen	642 400	-2,5	19 267 863	18 593 808	37 861 671	4,1
23.10	Kokerei
23.20	Mineralölverarbeitung
23.30	H.u.Verarb.v.Spalt-u. Brutstoffen
D6	Chemische Industrie	12 760 948	-0,6	60 437 411	13 981 841	74 419 252	-3,5
24	Chemische Industrie	12 760 948	-0,6	60 437 411	13 981 841	74 419 252	-3,5
24.1	H.v.chemischen Grund- stoffen	6 224 323	0,5	29 459 741	7 813 298	37 273 039	-5,1
24.11	H.v.Industriegasen	120 325	312,1	.	.	623 314	177,6
24.12	H.v.Farbstoffen u. Pigmenten	172 481	-2,6	945 171	138 696	1 083 867	1,7
24.13	H.v.sonst.anorganischen Grundstoffen u.Chemik. .	609 040	5,8	2 892 917	1 412 701	4 305 618	3,4
24.14	H.v.sonst.organischen Grundstoffen u.Chemik. .	3 220 439	-28,2	13 547 735	3 574 948	17 122 683	-35,4
24.15	H.v.Düngemitteln u. Stickstoffverbindungen .	60 101	10,7	614 847	56 269	671 116	5,8
24.16	H.v.Kunststoff in Pri- märformen	2 034 374	134,8	10 831 084	2 574 258	13 405 342	103,1

1) Klassifikation der Wirtschaftszweige, Ausgabe 1993 (WZ 93).

3 Unternehmen
3.2 Bruttolohn- und -gehaltssumme sowie Umsatz
3.2.2 Januar - April 1996
Deutschland

Nr.der Klas- sifika- tion 1)	Wirtschaftsgliederung	Bruttolohn- und -gehaltssumme		Umsatz			
		Insgesamt	Veränderung zum Vorjahreszeitraum	aus eigenen Erzeugnissen und Leistungen	sonstiger Umsatz	Insgesamt	Veränderung zum Vorjahreszeitraum
		Anzahl	%	1 000 DM			%
24.17	H.v.synthetischem Kaut- schuk in Primärformen ..	7 563	3,7	.	.	61 099	-10,2
24.20	H.v.Schädlingsbekämp- fungs-u.Pflanzenschutz.	106 882	5,8	736 403	116 321	852 724	13,6
24.30	H.v.Anstrichmitteln, Druckfarben u.Kitten ...	990 647	1,9	4 539 518	781 940	5 321 458	-1,3
24.4	H.v.pharmazeut.Erzeugn. ..	2 432 425	0,5	10 201 900	2 024 388	12 226 288	3,2
24.41	H.v.pharmazeut. Grundstoffen	28 028	22,9	127 830	6 770	134 600	26,6
24.42	H.v.pharmazeut.Speziali- täten u.sonst.Erzeugn. .	2 404 397	0,3	10 074 070	2 017 618	12 091 688	3,0
24.5	H.v.Seifen,Wasch-,Reini- gungs-u.Körperpflegem. .	1 356 212	-1,2	7 292 861	1 535 926	8 828 787	-4,9
24.51	H.v.Seifen,Wasch-,Reini- gungs-u.Poliermitteln ..	758 222	-0,8	4 543 625	1 010 133	5 553 758	-5,9
24.52	H.v.Duft-u.Körper- pflegemitteln	597 990	-1,7	2 749 236	525 793	3 275 029	-3,2
24.6	H.v.sonst.chemischen Erzeugnissen	1 198 650	-8,7	5 984 068	1 500 881	7 484 949	-6,1
24.61	H.v.pyrotechnischen Erzeugnissen	38 332	-1,7	.	.	221 060	3,5
24.62	H.v.Klebstoffen u. Gelatine	129 409	9,5	665 019	104 711	769 730	7,1
24.63	H.v.etherischen Ölen	69 562	5,7	335 956	17 401	353 357	-1,3
24.64	H.v.fotochemischen Erzeugnissen	371 855	-2,7	1 739 668	748 981	2 488 649	7,2
24.65	H.v.unbespielten Ton-, Bild-u.Datenträgern	56 385	-4,9	.	.	490 041	-1,0
24.66	H.v.chemischen Erzeug- nissen ang	533 107	-17,8	2 637 844	524 268	3 162 112	-18,3
24.70	H.v.Chemiefasern	451 809	-2,3	2 222 920	209 087	2 432 007	-5,7
DH	H.v.Gummi-u.Kunststoff- waren	6 143 821	2,6	25 106 633	2 822 402	27 929 035	-4,9
25	H.v.Gummi-u.Kunststoff- waren	6 143 821	2,6	25 106 633	2 822 402	27 929 035	-4,9
25.1	H.v.Gummiwaren	1 715 555	1,8	5 439 360	1 485 958	6 925 318	-7,3
25.11	H.v.Bereifungen	539 879	2,6	1 982 784	926 145	2 908 929	-1,9
25.12	Runderneuerung v. Bereifungen	52 057	-41,2	95 810	92 170	187 980	-49,8
25.13	H.v.sonst.Gummiwaren	1 123 619	5,0	3 360 766	467 643	3 828 409	-7,3
25.2	H.v.Kunststoffwaren	4 428 266	2,9	19 667 273	1 336 444	21 003 717	-4,1
25.21	H.v.Platten,Folien usw a.Kunststoff	1 320 747	2,8	6 463 126	352 897	6 816 023	-6,6
25.22	H.v.Verpackungsmitteln a.Kunststoff	606 034	-1,0	2 743 117	193 624	2 936 741	-6,9
25.23	H.v.Baubedarfsartikeln a.Kunststoff	683 110	3,4	2 936 136	328 384	3 264 520	-7,3
25.24	H.v.sonst.Kunststoff- waren	1 818 375	4,1	7 524 894	461 539	7 986 433	0,9
DI	Glasgewerbe,Keramik, Verarb.v.Steinen u.Erden	4 732 572	-1,4	17 838 825	1 664 309	19 503 134	-12,0
26	Glasgewerbe,Keramik, Verarb.v.Steinen u.Erden	4 732 572	-1,4	17 838 825	1 664 309	19 503 134	-12,0
26.1	H.u.Verarb.v.Glas	1 170 378	3,3	4 561 246	348 724	4 909 970	-3,1

1) Klassifikation der Wirtschaftszweige, Ausgabe 1993 (WZ 93).

3 Unternehmen
3.2 Bruttolohn- und -gehaltssumme sowie Umsatz
3.2.2 Januar - April 1996
Deutschland

Nr.der Klas- sifika- tion 1)	Wirtschaftsgliederung	Bruttolohn- und -gehaltssumme		Umsatz			
		Insgesamt	Veränderung zum Vorjahreszeitraum	aus eigenen Erzeugnissen und Leistungen	sonstiger Umsatz	Insgesamt	Veränderung zum Vorjahreszeitraum
		Anzahl	%	1 000 DM			%
26.11	H.v.Flachglas	40 437	-32,3	194 765	10 793	205 558	-35,6
26.12	Veredlg.u.Verarb.v. Flachglas	380 031	8,0	1 512 099	104 097	1 616 196	0,2
26.13	H.v.Hohlglas	391 410	1,1	1 494 977	121 192	1 616 169	-
26.14	H.v.Glasfaser	97 850	1,8	483 791	62 560	546 351	-10,8
26.15	H.,Veredlg.u.Verarb.v. sonst.Glas,techn.Glasw.	260 650	9,4	875 614	50 082	925 696	2,1
26.2	Keramik (oh.Ziegelei u. Baukeramik)	622 903	-5,2	1 896 834	181 104	2 077 938	-6,4
26.21	H.v.keramischen Haus- haltsw.u.Ziergegenst. ..	264 672	-6,5	568 896	16 845	585 741	-7,4
26.22	H.v.Sanitärkeramik	37 719	-0,9	135 510	49 442	184 952	-13,8
26.23	H.v.Isolatoren u. Isolierteilen a.Keramik	28 372	-16,7	67 989	1 710	69 699	-20,8
26.24	H.v.keramischen Erzeugn. f.sonst.techn.Zwecke ...	83 244	3,4	270 380	8 888	279 268	0,1
26.25	H.v.keramischen Erzeugnissen ang	35 956	-24,0	130 925	286	131 211	-18,0
26.26	H.v.feuerfesten keramischen Werkstoffen	172 940	-0,7	723 134	103 933	827 067	-2,4
26.30	H.v.keramischen Wand-u. Bodenfliesen u.-platten	176 385	-1,3	581 409	46 408	627 817	-13,9
26.40	Ziegelei,H.v.sonst. Baukeramik	263 240	-2,3	804 169	85 383	889 552	-27,4
26.5	H.v.Zement,Kalk u. gebranntem Gips	363 098	5,1	1 630 027	136 774	1 766 801	-15,0
26.51	H.v.Zement	263 171	4,1	1 250 481	98 242	1 348 723	-18,1
26.52	H.v.Kalk	80 785	9,2	299 365	13 331	312 696	-3,8
26.53	H.v.gebranntem Gips	19 142	3,1	80 181	25 201	105 382	-1,5
26.6	H.v.Erzeugnissen a. Beton,Zement u.Gips	1 561 248	-5,1	6 244 095	522 586	6 766 681	-17,1
26.61	H.v.Betonerzeugnissen f. d.Bau u.Kalksandsteinen	953 435	-9,3	3 148 633	267 952	3 416 585	-21,4
26.62	H.v.Gipserzeugnissen f. d.Bau	74 232	2,9	393 734	77 672	471 406	0,3
26.63	H.v.Transportbeton	272 224	0,4	1 672 907	87 919	1 760 826	-14,3
26.64	H.v.Mörtel	126 441	7,8	642 133	58 854	700 987	-9,7
26.65	H.v.Faserzementwaren	89 287	2,7	230 365	27 578	257 943	-14,7
26.66	H.v.Erzeugnissen a. Beton,Zement u.Gips ang	45 629	-1,0	156 323	2 611	158 934	-24,1
26.70	Be-u.Verarb.v.Natur- steinen ang	123 252	-3,1	345 368	50 428	395 796	-8,9
26.8	H.v.sonst.Mineral- erzeugnissen	452 068	2,3	1 775 677	292 902	2 068 579	-7,5
26.81	H.v.Mühl-,Polier-u.ä. Steinen,Schleifwerkzeug.	151 127	-1,0	514 098	87 614	601 712	-4,6
26.82	H.v.Mineraler- zeugnissen ang	300 941	4,0	1 261 579	205 288	1 466 867	-8,7
DJ	Metallerg.u.-bearb., H.v.Metallserzeugnissen .	16 176 862	-0,2	66 464 674	4 673 610	71 138 284	-6,1
27	Metallerg.u.-bearbeitung.	5 709 995	-2,5	29 819 673	2 111 220	31 930 893	-9,8
27.10	Erzeugung v.Roheisen, Stahl,Ferroleg.(EGKS) ..	1 852 808	-3,9	11 413 191	372 547	11 785 738	-14,3

1) Klassifikation der Wirtschaftszweige, Ausgabe 1993 (WZ 93).

3 Unternehmen
3.2 Bruttolohn- und -gehaltssumme sowie Umsatz
3.2.2 Januar - April 1996

Deutschland

Nr. der Klas- sifika- tion 1)	Wirtschaftsgliederung	Bruttolohn- und -gehaltssumme		Umsatz			
		Insgesamt	Veränderung zum Vorjahreszeitraum	aus eigenen Erzeugnissen und Leistungen	sonstiger Umsatz	Insgesamt	Veränderung zum Vorjahreszeitraum
		Anzahl	%	1 000 DM			%
27.2	H.v.Rohren	861 970	-11,6	3 558 461	249 556	3 808 017	-15,8
27.21	H.v.Rohren u.Rohrstücken a.Guß Eisen	185 993	-30,1	628 923	61 524	690 447	-27,8
27.22	H.v.Stahlrohren u.Rohr- stücken a. Eisen u.Stahl	675 977	-4,6	2 929 538	188 032	3 117 570	-12,6
27.3	Sonst.erste Bearb.v.Ei- sen, Stahl, H.v.Ferroleg.	362 405	-3,3	2 183 287	84 684	2 267 971	-10,9
27.31	H.v.Blankstahl	32 502	-39,2	235 558	3 406	238 964	-44,1
27.32	H.v.Kaltband unter 500 mm Breite	154 453	5,8	971 442	19 168	990 610	-5,3
27.33	H.v.Kaltprofilen	22 296	15,2	.	.	154 117	50,8
27.34	H.v.gezogenem Draht	111 765	-15,9	609 551	35 784	645 335	-24,9
27.35	Erste Bearb.v.Eisen u. Stahl ang, H.v.Ferroleg.	41 389	78,8	.	.	238 945	119,6
27.4	Erzeugung u.erste Bearb. v.NE-Metallen	1 410 026	-1,4	8 638 446	1 229 204	9 867 650	-5,4
27.41	Erzeugung u.erste Bearb. v.Edeelmetallen	53 175	-2,9	249 540	50 276	299 816	-12,8
27.42	Erzeugung u.erste Bearb. v.Aluminium	741 746	1,8	4 648 503	739 215	5 387 718	-3,1
27.43	Erzeugung u.erste Bearb. v.Blei, Zink u.Zinn	68 808	-6,3	422 438	35 020	457 458	0,0
27.44	Erzeugung u.erste Bearb. v.Kupfer	492 807	-2,9	3 092 382	362 563	3 454 945	-8,1
27.45	Erzeugung u.erste Bearb. v.sonst.NE-Metallen	53 490	-18,3	225 583	42 130	267 713	-12,7
27.5	Gießereiindustrie	1 222 786	6,7	4 026 288	175 229	4 201 517	1,2
27.51	Eisengießerei	583 735	14,6	1 782 971	35 159	1 818 130	7,7
27.52	Stahlgießerei	142 787	11,3	436 842	37 146	473 988	16,0
27.53	Leichtmetallgießerei	368 971	-1,8	1 315 965	35 504	1 351 469	-4,3
27.54	Buntmetallgießerei	127 293	-4,2	490 510	67 420	557 930	-13,5
28	H.v.Metallerzeugnissen ...	10 466 667	1,2	36 645 001	2 562 390	39 207 391	-2,9
28.1	Stahl-u.Leichtmetallbau ..	2 181 883	-0,9	7 879 833	291 696	8 171 529	-5,4
28.11	H.v.Stahl-u.Leicht- metallkonstruktionen ...	1 714 978	0,2	6 248 937	249 014	6 497 951	-4,6
28.12	H.v.Ausbauelementen a. Stahl u.Leichtmetall ...	466 905	-4,7	1 630 896	42 682	1 673 578	-8,3
28.2	Kessel-u.Behälterbau (oh.H.v.Dampfkesseln) ..	601 046	-1,9	1 977 252	422 783	2 400 035	-2,3
28.21	H.v.Tanks u.Sammel- behältern	252 177	0,3	769 954	40 173	810 127	7,7
28.22	H.v.Zentralheizungs- Heizkörpern u.-kesseln .	348 869	-3,5	1 207 298	382 610	1 589 908	-6,7
28.30	H.v.Dampfkesseln (oh. Zentralheizungskessel) .	849 638	0,1	2 229 253	16 215	2 245 468	-2,6
28.40	H.v.Schmiede-, Press-, Zieh-, Stanzteilen u.ä. .	1 294 162	1,7	4 870 869	107 898	4 978 767	-0,7
28.5	Oberfläch.veredlg., Wär- mebehandlg., Mechanik ang	977 798	9,3	3 139 011	95 578	3 234 589	5,0
28.51	Oberfläch.veredlg.u. Wärmebehandlung	504 887	7,5	1 606 396	31 478	1 637 874	-0,1
28.52	Mechanik ang	472 911	11,4	1 532 615	64 100	1 596 715	10,8

1) Klassifikation der Wirtschaftszweige, Ausgabe 1993 (WZ 93).

3 Unternehmen
3.2 Bruttolohn- und -gehaltsumme sowie Umsatz
3.2.2 Januar - April 1996
Deutschland

Nr.der Klas- sifika- tion 1)	Wirtschaftsgliederung	Bruttolohn- und -gehaltsumme		Umsatz			
		Insgesamt	Veränderung zum Vorjahreszeitraum	aus eigenen Erzeugnissen und Leistungen	sonstiger Umsatz	Insgesamt	Veränderung zum Vorjahreszeitraum
		Anzahl	%	1 000 DM			%
28.6	H.v.Schneidw.,Werkzeug., Schlössern u.Beschlägen	2 019 648	1,7	6 793 192	728 205	7 521 397	-2,7
28.61	H.v.Schneidwaren u. Bestecken	127 386	5,0	449 197	146 539	595 736	14,5
28.62	H.v.Werkzeugen	1 004 452	4,4	2 978 029	297 381	3 275 410	0,7
28.63	H.v.Schlössern u. Beschlägen	887 810	-1,7	3 365 966	284 285	3 650 251	-7,6
28.7	H.v.sonst.EBM-Waren	2 542 492	0,5	9 755 591	900 015	10 655 606	-4,6
28.71	H.v.Behältern a.Eisen u. Stahl	65 245	-1,3	316 502	7 903	324 405	1,7
28.72	H.v.Verpackungen u. Verschlüssen a.Metall ..	308 793	-1,1	1 444 241	87 114	1 531 355	1,2
28.73	H.v.Drahtwaren	239 086	3,3	984 835	129 976	1 114 811	-16,7
28.74	H.v.Schrauben,Nieten, Ketten u.Federn	702 937	3,2	2 513 199	155 333	2 668 532	-0,5
28.75	H.v.EBM-Waren ang	1 226 431	-1,0	4 496 814	519 689	5 016 503	-5,8
DK	Maschinenbau	21 706 133	4,5	71 001 559	7 532 499	78 534 058	6,0
29	Maschinenbau	21 706 133	4,5	71 001 559	7 532 499	78 534 058	6,0
29.1	H.v.Masch.f.d.Erzeugung u.Nutzung v.mech.Energie	4 709 687	4,8	15 809 298	1 944 365	17 753 663	6,9
29.11	H.v.Verbrenn.mot.u.Turb. (oh.Strassenfahrz.u.ä.) .	665 108	8,2	1 986 770	56 550	2 043 320	12,8
29.12	H.v.Pumpen u. Kompressoren	1 257 830	3,8	4 464 193	364 382	4 828 575	12,6
29.13	H.v.Armaturen	1 288 937	5,5	4 523 441	601 179	5 124 620	2,6
29.14	H.v.Lagern,Getrieben, Zahnradern,Antriebsselem.	1 497 812	3,6	4 834 894	922 254	5 757 148	4,4
29.2	H.v.sonst.Maschinen f. unspezifische Verwendung	5 499 454	6,2	17 565 976	1 390 451	18 956 427	9,0
29.21	H.v.öfen u.Brennern	248 226	-1,4	761 562	85 467	847 029	-7,2
29.22	H.v.Hebezeugen u. Fördermitteln	1 865 008	10,7	5 650 295	433 391	6 083 686	8,8
29.23	H.v.kälte-u.lufttechn. Erzeugn.f.gewerbl.Zwecke	1 290 890	3,9	4 470 258	244 675	4 714 933	8,6
29.24	H.v.Maschinen f.unspezi- fische Verwendung ang ..	2 095 330	4,9	6 683 861	626 918	7 310 779	11,8
29.3	H.v.land-u.forstw. Maschinen	634 473	2,5	3 416 350	407 626	3 823 976	11,4
29.31	H.v.Ackerschleppern	181 927	0,3	1 351 834	190 226	1 542 060	17,1
29.32	H.v.sonst.land-u. forstw.Maschinen	452 546	3,4	2 064 516	217 400	2 281 916	7,8
29.40	H.v.Werkzeugmaschinen	2 671 705	7,6	7 725 514	619 930	8 345 444	4,5
29.5	H.v.Masch.f.sonst.best. Wirtschaftszweige	6 356 056	2,6	19 575 307	1 554 053	21 129 360	7,8
29.51	H.v.Masch.f.Metallerzeu- gung,Walzwerkseintr.usw .	519 056	11,3	1 441 422	44 802	1 486 224	50,9
29.52	H.v.Bergwerks-,Bau-u. Baustoffmaschinen	1 000 987	-2,6	3 308 954	492 763	3 801 717	-4,7
29.53	H.v.Masch.f.Ernährungs- gewerbe u.Tabakverarb. .	572 154	-4,2	1 725 438	212 926	1 938 364	9,1
29.54	H.v.Masch.f.d.Textil-, Bekleidg.-u.Ledergewerbe	1 012 471	-2,8	3 173 367	207 277	3 380 644	-3,6
29.55	H.v.Masch.f.d.Papier- gewerbe	375 045	12,4	1 201 663	46 146	1 247 809	46,3

1) Klassifikation der Wirtschaftszweige, Ausgabe 1993 (WZ 93).

3 Unternehmen
3.2 Bruttolohn- und -gehaltssumme sowie Umsatz
3.2.2 Januar - April 1996
Deutschland

Nr. der Klas- sifika- tion 1)	Wirtschaftsgliederung	Bruttolohn- und -gehaltssumme		Umsatz			
		Insgesamt	Veränderung zum Vorjahreszeitraum	aus eigenen Erzeugnissen und Leistungen	sonstiger Umsatz	Insgesamt	Veränderung zum Vorjahreszeitraum
		Anzahl	%	1 000 DM			%
29.56	H.v.Masch.f.best.Wirt- schaftszweige ang	2 876 343	5,5	8 724 463	550 139	9 274 602	9,2
29.60	H.v.Waffen u.Munition	194 723	-14,2	482 274	50 572	532 846	-28,6
29.7	H.v.Haushaltsgeräten ang .	1 640 035	3,3	6 426 840	1 565 502	7 992 342	-4,3
29.71	H.v.elektrischen Haushaltsgeräten	1 453 317	4,0	5 726 789	1 502 978	7 229 767	-4,7
29.72	H.v.nichtelektrischen Heiz-,Koch-u.ä.Gerät.ang	186 718	-1,4	700 051	62 524	762 575	-0,7
DL	H.v.Büromasch.,Dv-Gerät. u.-einr.;Elektrotech.usw	20 684 590	-4,0	70 216 594	10 593 012	80 809 606	-4,5
30.0	H.v.Büromasch.,Dv-Gerät. u.-einr.	1 715 079	-1,7	6 409 153	3 383 905	9 793 058	4,4
30.01	H.v.Büromaschinen	245 635	0,6	703 403	559 644	1 263 047	-6,0
30.02	H.v.Dv-Gerät.u.-einr.	1 469 444	-2,1	5 705 750	2 824 261	8 530 011	6,2
31	H.v.Geräten d.Elektriz. erzg.,-verteilung u.ä. .	11 419 421	-7,8	39 703 962	2 303 828	42 007 790	-12,2
31.10	H.v.Elektromotoren,Gene- ratoren,Transformatoren	1 166 564	5,5	4 045 414	338 761	4 384 175	4,4
31.20	H.v.Elektriz.vertlg.-u. -schalteinrichtungen ...	7 785 698	6,1	25 919 814	814 006	26 733 820	4,0
31.30	H.v.isol.Elektrokabeln, -leitungen u.-drähten ..	416 444	-4,5	1 853 074	176 280	2 029 354	-9,1
31.40	H.v.Akkumulatoren u. Batterien	174 841	-19,5	699 605	109 218	808 823	-12,1
31.50	H.v.elektrischen Lampen u.Leuchten	650 734	1,4	2 195 091	375 801	2 570 892	-6,4
31.6	H.v.elekt.r.Ausrüstg.ang ..	1 225 340	-53,8	4 990 964	489 762	5 480 726	-54,5
31.61	H.v.elekt.r.Ausrüstg.f. Motoren u.Fahrzeuge ang	709 600	-68,0	3 348 565	283 884	3 632 449	-65,6
31.62	H.v.sonst.elekt.r. Ausrüstg.ang	515 740	18,9	1 642 399	205 878	1 848 277	25,8
32	Rundfunk-,Fernseh-u. Nachrichtentechnik	3 365 030	0,4	11 904 493	3 040 036	14 944 529	7,4
32.10	H.v.elektronischen Bauelementen	735 240	-4,0	2 950 344	316 497	3 266 841	-4,7
32.20	H.v.nachrichtentechni- schen Geräten u.Einr. ..	1 635 851	-3,0	4 405 457	940 312	5 345 769	20,3
32.30	H.v.Rundfunk-,Fernseh-, phono-,Videotechn.Gerät.	993 939	10,4	4 548 692	1 783 227	6 331 919	4,7
33	Medizin-,Mess-,Steuer- u.Regelungstechnik,Optik	4 185 060	3,1	12 198 986	1 865 243	14 064 229	4,1
33.10	H.v.med.Geräten u.ortho- pädischen Vorrichtungen	1 222 716	4,8	3 453 093	690 842	4 143 935	6,6
33.20	H.v.Meß-,Kontroll-, Navig.-u.ä.Instr.u.Vorr.	2 067 316	1,1	6 126 832	656 859	6 783 691	0,7
33.30	H.v.industriellen Prozeß-Steuerungsanlg. .	195 561	-5,7	493 517	35 585	529 102	-4,8
33.40	H.v.optischen u. fotografischen Geräten .	600 698	12,2	1 798 961	420 987	2 219 948	16,9
33.50	H.v.Uhren	98 769	-3,9	326 583	60 970	387 553	-9,8
DM	Fahrzeugbau	20 413 789	10,8	93 856 974	16 370 218	110 227 192	12,5
34	H.v.Kraftwagen u. Kraftwagenteilen	17 476 475	14,8	85 693 640	15 717 879	101 411 519	15,7

1) Klassifikation der Wirtschaftszweige, Ausgabe 1993 (WZ 93).

3 Unternehmen
3.2 Bruttolohn- und -gehaltsumme sowie Umsatz
3.2.2 Januar - April 1996
Deutschland

Nr.der Klas- sifika- tion 1)	Wirtschaftsgliederung	Bruttolohn- und -gehaltsumme		Umsatz			
		Insgesamt	Veränderung zum Vorjahreszeitraum	aus eigenen Erzeugnissen und Leistungen	sonstiger Umsatz	Insgesamt	Veränderung zum Vorjahreszeitraum
		Anzahl	%	1 000 DM			%
34.10	H.v.Kraftwagen u. Kraftwagenmotoren	11 854 832	6,2	62 781 293	13 718 678	76 499 971	10,3
34.20	H.v.Karosserien, Aufbauten u.Anhängern ..	693 290	-4,1	3 162 627	272 414	3 435 041	-5,3
34.30	H.v.Teilen u.ä.f.Kraft- wagen u.deren Motoren ..	4 928 353	47,3	19 749 720	1 726 787	21 476 507	46,5
35	Sonst.Fahrzeugbau	2 937 314	-8,0	8 163 334	652 339	8 815 673	-14,6
35.1	Schiffbau	624 494	-11,0	2 165 170	400 822	2 565 992	-23,8
35.11	Schiffbau (oh.Boots-u. Yachtbau)	606 090	-11,2	2 082 016	399 403	2 481 419	-24,4
35.12	Boots- u.Yachtbau	18 404	-4,0	83 154	1 419	84 573	-0,7
35.20	Schienenfahrzeugbau	477 915	-8,9	1 388 776	41 279	1 430 055	-23,4
35.30	Luft-u.Raumfahrzeugbau ...	1 863 943	-7,3	3 881 114	115 246	3 996 360	-3,6
35.4	H.v.Kraftträdern,Fahrrä- dern u.Behindertenfahrz.	131 844	-1,5	592 808	92 307	685 115	-16,1
35.41	H.v.Kraftträdern	14 283	11,9	.	.	54 039	6,9
35.42	H.v.Fahrrädern	85 199	-6,8	406 294	57 565	463 859	-25,4
35.43	H.v.Behinderten- fahrzeugen	32 362	9,2	.	.	167 217	16,3
35.50	Fahrzeugbau ang	39 118	11,2	135 466	2 685	138 151	3,6
DN	H.v.Möbeln,Schmuck,Mu- sikinstr.usw,Recycling .	3 955 400	1,1	16 728 966	1 492 895	18 221 861	0,2
36	H.v.Möbeln,Schmuck, Musikinstr.,Sportger.usw	3 839 568	-0,3	16 161 521	1 403 918	17 565 439	-0,9
36.1	H.v.Möbeln	2 882 802	-0,6	12 809 431	893 498	13 702 929	-1,1
36.11	H.v.Sitzmöbeln	706 848	3,1	3 381 758	148 053	3 529 811	4,5
36.12	H.v.Büro-u.Ladenmöbeln ...	458 439	-2,3	1 568 867	98 844	1 667 711	-7,5
36.13	H.v.Küchenmöbeln	436 057	1,3	2 365 113	252 563	2 617 676	-0,2
36.14	H.v.sonst.Möbeln	1 206 743	-2,4	5 049 876	352 154	5 402 030	-2,2
36.15	H.v.Matratzen	74 715	-4,7	443 817	41 884	485 701	-8,4
36.2	H.v.Schmuck u.ä. Erzeugnissen	118 708	-4,7	424 663	19 262	443 925	-5,5
36.21	Prägen v.Münzen u. Medaillen	4 174	-17,4	.	.	13 978	-15,8
36.22	H.v.Schmuck,Gold-u. Silberschmiedewaren	114 534	-4,2	.	.	429 947	-5,1
36.30	H.v.Musikinstrumenten	87 789	5,1	211 982	21 761	233 743	10,1
36.40	H.v.Sportgeräten	83 472	1,8	323 749	39 083	362 832	1,8
36.50	H.v.Spielwaren	232 764	4,9	809 256	190 858	1 000 114	5,4
36.6	H.v.sonst.Erzeugnissen ...	434 033	-0,7	1 582 440	239 456	1 821 896	-3,5
36.61	H.v.Pantasieschmuck	15 503	-36,7	42 828	495	43 323	-66,6
36.62	H.v.Besen u.Bürsten	76 703	-5,3	318 345	33 940	352 285	-7,2
36.63	H.v.Erzeugnissen ang	341 827	3,1	1 221 267	205 021	1 426 288	3,4
37	Recycling	115 832	80,7	567 445	88 977	656 422	42,7
37.10	Recycling v.Schrott	56 856	125,8	342 073	57 685	399 758	50,4
37.20	Recycling v.nichtmetall. Altmat.u.Reststoffen ...	58 976	51,5	225 372	31 292	256 664	32,2

1) Klassifikation der Wirtschaftszweige, Ausgabe 1993 (WZ 93).

Klassifikation der Wirtschaftszweige, Ausgabe 1993 (WZ 93)

- mit Meldenummern des Güterverzeichnisses für Produktionsstatistiken, Ausgabe 1995 (GP 95) -

Bereich: Bergbau und Gewinnung von Steinen und Erden, Verarbeitendes Gewerbe

Vorbemerkung: Zur Wirtschaftsgliederung der WZ 93 sind in den meisten Fällen übereinstimmende vierstellige Meldenummern des Güterverzeichnisses für Produktionsstatistiken, Ausgabe 1995 (GP 95) angegeben (Spalte 4). Von dieser Regel abweichende Meldenummern des GP 95 sind fett gedruckt. Die den Zweigen der WZ 93 gegenübergestellten Meldenummern des GP 95 bezeichnen ihre typische Produktion, so daß danach die Zugehörigkeit zu einem bestimmten Wirtschaftszweig (Klasse der WZ 93) festgelegt werden kann.

In der ersten Spalte sind die Buchstaben der Abschnitte, die Buchstabenkombinationen der Unterabschnitte sowie die Nummern der Abteilungen, Gruppen und Klassen der WZ 93 angegeben. Die Reihenfolge der Wirtschaftszweige richtet sich nach der WZ 93. In der dritten Spalte ist die Bezeichnung des jeweiligen Wirtschaftszweiges der WZ93 angegeben.

In der zweiten Spalte ist die Zuordnung der Klassen (Viersteller) der WZ 93 zu den neuen Hauptgruppen des Bereiches Bergbau und Gewinnung von Steinen und Erden, Verarbeitendes Gewerbe durch folgende Buchstaben gekennzeichnet: A = Vorleistungsgüterproduzenten, B = Investitionsgüterproduzenten, GG = Gebrauchsgüterproduzenten, VG = Verbrauchsgüterproduzenten.

Hinweis: Angaben zum Merkmal Auftragsingang müssen nur für die mit einem ● gekennzeichneten Wirtschaftszweige gemeldet werden.

Abkürzungen: a.n.g. = anderweitig nicht genannt; einschl. = einschließlich; NE-= Nichteisen-; u.ä. = und ähnliche(s), HG = Hauptgruppe

Nr. der Klassifikation	HG	Wirtschaftsgliederung	Entsprechende Meldenummern des Güterverzeichnisses für Produktionsstatistiken, Ausgabe 1995 1)	Nr. der Klassifikation	HG	Wirtschaftsgliederung	Entsprechende Meldenummern des Güterverzeichnisses für Produktionsstatistiken, Ausgabe 1995 1)
10.10	A	Steinkohlenbergbau und -brikett-herstellung	1010	15.71	A	Herstellung von Futtermitteln für Nutztiere	1571
10.20	A	Braunkohlenbergbau und -brikett-herstellung	1020	15.72	VG	Herstellung von Futtermitteln für sonstige Tiere	1572
10.30	A	Torfgewinnung und -veredlung	1030	15.81	VG	Herstellung von Backwaren (ohne Dauerbackwaren)	1581
11.10	A	Gewinnung von Erdöl und Erdgas	1110	15.82	VG	Herstellung von Dauerbackwaren	1582
11.20	A	Erbringung von Dienstleistungen bei der Gewinnung von Erdöl und Erdgas	1120	15.83	VG	Zuckerindustrie	1583
12.00	A	Bergbau auf Uran- und Thoriumerze	1200	15.84	VG	Herstellung von Süßwaren (ohne Dauerbackwaren)	1584
13.10	A	Eisenerzbergbau	1310	15.85	VG	Herstellung von Teigwaren	1585
13.20	A	NE-Metallerzbergbau (ohne Bergbau auf Uran- und Thoriumerze)	1320	15.86	VG	Verarbeitung von Kaffee und Tee, Herstellung von Kaffee-Ersatz	1586
14.11	A	Gewinnung von Naturwerksteinen und Natursteinen a.n.g.	1411	15.87	VG	Herstellung von Würzen und Soßen	1587
14.12	A	Gewinnung von Kalk-, Dolomit-, Gips- und Anhydritstein sowie Kreide	1412	15.88	VG	Herstellung von homogenisierten und diätetischen Nahrungsmitteln	1588, 1598 12 598
14.13	A	Gewinnung von Schiefer	1413	15.89	VG	Herstellung von sonstigen Nahrungsmitteln (ohne Getränke)	1589
14.21	A	Gewinnung von Kies und Sand	1421	15.91	VG	Herstellung von Spirituosen	1591
14.22	A	Gewinnung von Ton und Kaolin	1422	15.92	A	Alkoholbrennerei	1592
14.30	A	Bergbau auf chemische und Düngemittelminerale	1430	15.93	VG	Herstellung von Wein aus frischen Trauben	1593, 1598 12 596
14.40	A	Gewinnung von Salz	1440	15.94	VG	Herstellung von Apfelwein und sonstigen Fruchtweinen	1594
14.50	A	Gewinnung von Steinen und Erden a.n.g., sonstiger Bergbau	1450	15.95	VG	Herstellung von Wermutwein und sonstigen aromatisierten Weinen	1595
15.11	VG	Schlachten (ohne Schlachten von Geflügel)	1511	15.96	VG	Herstellung von Bier	1596, 1598 12 595
15.12	VG	Schlachten von Geflügel	1512	15.97	A	Herstellung von Malz	1597
15.13	VG	Fleischverarbeitung	1513	15.98	VG	Mineralbrunnen, Herstellung von Erfrischungsgetränken	1598 11 301 bis 1598 11 307, 1598 12 301 bis 1598 12 309, 1598 12 591 bis 1598 12 594, 1598 12 597, 1598 12 599
15.20	VG	Fischverarbeitung	1520				
15.31	VG	Verarbeitung von Kartoffeln	1531				
15.32	VG	Herstellung von Frucht- und Gemüsesäften	1532, 1598 12 551 bis 1598 12 559				
15.33	VG	Verarbeitung von Obst und Gemüse a.n.g.	1533				
15.41	A	Herstellung von rohen Ölen und Fetten	1541	16.00	VG	Tabakverarbeitung	1600
15.42	VG	Herstellung von raffinierten Ölen und Fetten	1542	● 17.11	A	Baumwollaufbereitung und -spinnerei	1710 20 300, 1710 43, 1710 45 570, 1710 52, 1710 54
15.43	VG	Herstellung von Margarine u.ä. Nahrungsfetten	1543	● 17.12	A	Wollaufbereitung und Streichgarnspinnerei	1710 10, 1710 20 210 bis 1710 20 230, 1710 42 310 bis 1710 42 390, 1710 53 310 bis 1710 53 390, 1710 64, 1710 65
15.51	VG	Milchverarbeitung (ohne Herstellung von Speiseeis)	1551, 1598 12 700				
15.52	VG	Herstellung von Speiseeis	1552				
15.61	A	Mahl- und Schälmühlen	1561				
15.62	A	Herstellung von Stärke und Stärkeerzeugnissen	1562				

1) Soweit nicht besonders aufgeführt, jeweils einschl. zugehöriger Reparaturen, Lohnarbeiten, Montagen sowie Eigen- und Lohnveredelungsarbeiten.

Nr. der Klassifikation	HG	Wirtschaftsgliederung	Entsprechende Meldenummern des Güterverzeichnisses für Produktionsstatistiken, Ausgabe 1995 1)
● 17.13	A	Wollaufbereitung und Kammgarnspinnerei	1710 20 250 bis 1710 20 270, 1710 30, 1710 42 510 bis 1710 42 590, 1710 53 510 bis 1710 53 590, 1710 55 700, 1710 62, 1710 63
17.14	A	Flachsaufbereitung und -spinnerei	1710 20 400, 1710 44, 1710 45 700
17.15	A	Zwirnen und Texturieren von Filamentgarnen, Seidenaufbereitung und -spinnerei	1710 20 110 bis 1710 20 190, 1710 41, 1710 45 100 bis 1710 45 309, 1710 51, 1710 55 300, 1710 61
● 17.16	A	Nähgarnfertigung	1710 45 530 bis 1710 45 550, 1710 55 130 bis 1710 55 150, 1710 55 530 bis 1710 55 550
17.17	A	Sonstige Spinnstoffaufbereitung und Spinnerei	1710 20 500, 1710 46
● 17.21	A	Baumwollweberei	1720 20, 1720 32 122 bis 1720 32 390, 1720 32 921 bis 1720 32 990, 1720 33, 1720 40 101 bis 1720 40 709
● 17.22	A	Streichgarnweberei	1720 10 222 bis 1720 10 290, 1720 32 422 bis 1720 32 490
● 17.23	A	Kammgarnweberei	1720 10 322 bis 1720 10 390, 1720 32 522 bis 1720 32 590
● 17.24	A	Seiden- und Filamentgarnweberei	1720 10 100, 1720 31
17.25	A	Sonstige Weberei	1720 10 420 bis 1720 10 900, 1720 40 905 bis 1720 40 909
● 17.30	A	Textilveredlung	1730
● 17.40	VG	Herstellung von konfektionierten Textilwaren (ohne Bekleidung)	1740
● 17.51	VG	Herstellung von Teppichen	1751
● 17.52	A	Herstellung von Seilerwaren	1752
● 17.53	A	Herstellung von Vliesstoff und Erzeugnissen daraus (ohne Bekleidung)	1753
● 17.54	A	Textilgewerbe a.n.g.	1754
● 17.60	A	Herstellung von gewirktem und gestricktem Stoff	1760
● 17.71	VG	Herstellung von Strumpfwaren	1771
● 17.72	VG	Herstellung von Pullovern, Strickjacken u.a.	1772
● 18.10	VG	Herstellung von Lederbekleidung	1810
● 18.21	VG	Herstellung von Arbeits- und Berufsbekleidung	1821
● 18.22	VG	Herstellung von Oberbekleidung (ohne Arbeits- und Berufsbekleidung)	1822
● 18.23	VG	Herstellung von Wäsche	1823
● 18.24	VG	Herstellung von sonstiger Bekleidung und Bekleidungszubehör	1824
18.30	VG	Zurichtung und Färben von Fellen, Herstellung von Pelzwaren	1830
● 19.10	A	Ledererzeugung	1910
● 19.20	VG	Lederverarbeitung (ohne Herstellung von Lederbekleidung und Schuhen)	1920

Nr. der Klassifikation	HG	Wirtschaftsgliederung	Entsprechende Meldenummern des Güterverzeichnisses für Produktionsstatistiken, Ausgabe 1995 1)
● 19.30	VG	Herstellung von Schuhen	1930
● 20.10	A	Säge-, Hobel- u. Holzimprägnierwerke	2010
● 20.20	A	Furnier-, Sperrholz-, Holzfaserplatten- und Holzspanplattenwerke	2020
● 20.30	A	Herstellung von Konstruktionsteilen, Fertigbauteilen, Ausbauelementen und Fertigteilbauten aus Holz	2030
20.40	A	Herstellung von Verpackungsmitteln und Lagerbehältern aus Holz	2040
20.51	VG	Herstellung von Holzwaren a.n.g., Veredlung von Holzwaren	2051
20.52	VG	Herstellung von Kork-, Flecht- und Korbwaren	2052
● 21.11	A	Herstellung von Holzstoff und Zellstoff	2111
● 21.12	A	Herstellung von Papier, Karton und Pappe	2112
● 21.21	A	Herstellung von Wellpapier u. -pappe sowie von Verpackungsmitteln aus Papier, Karton und Pappe	2121
● 21.22	VG	Herstellung von Haushalts-, Hygiene- und Toilettenartikeln aus Zellstoff und Papier	2122
● 21.23	A	Herstellung von Schreibwaren und Bürobedarf aus Papier, Karton und Pappe	2123, 2222 20
● 21.24	A	Herstellung von Tapeten	2124
● 21.25	A	Herstellung von sonstigen Waren aus Papier, Karton und Pappe	2125
22.11	VG	Buchverlag und Musikverlag	2211
22.12	VG	Zeitungsverlag	2212, 2213 10 050
22.13	VG	Zeitschriftenverlag	2213 10 093 bis 2213 10 099
22.14	VG	Verlag von bespielten Tonträgern	2214
22.15	VG	Sonstiges Verlagsgewerbe	2215
● 22.21	A	Zeitungsdruckerei	2221
● 22.22	A	Druckerei (ohne Zeitungsdruckerei)	2222 11, 2222 12, 2222 13, 2222 31, 2222 32
● 22.23	A	Druckweiterverarbeitung	2223
● 22.24	A	Satzherstellung und Reproduktion	2224
● 22.25	A	Sonstiges Druckgewerbe	2225
● 22.31	A	Vervielfältigung von bespielten Tonträgern	2231
● 22.32	A	Vervielfältigung von bespielten Bildträgern	2232
● 22.33	A	Vervielfältigung von bespielten Datenträgern	2233
23.10	A	Kokerei	2310
23.20	A	Mineralölverarbeitung	2320
23.30	A	Herstellung und Verarbeitung von Spalt- und Brutstoffen	2330
● 24.11	A	Herstellung von Industriegasen	2411
● 24.12	A	Herstellung von Farbstoffen und Pigmenten	2412
● 24.13	A	Herstellung von sonstigen anorganischen Grundstoffen und Chemikalien	2413
● 24.14	A	Herstellung von sonstigen organischen Grundstoffen und Chemikalien	2414
● 24.15	A	Herstellung von Düngemitteln und Stickstoffverbindungen	2415
● 24.16	A	Herstellung von Kunststoff in Primärformen	2416

1) Soweit nicht besonders aufgeführt, jeweils einschl. zugehöriger Reparaturen, Lohnarbeiten, Montagen sowie Eigen- und Lohnveredlungsarbeiten.

Nr. der Klassifikation	HG	Wirtschaftsgliederung	Entsprechende Meldenummern des Güterverzeichnisses für Produktionsstatistiken, Ausgabe 1995 1)	Nr. der Klassifikation	HG	Wirtschaftsgliederung	Entsprechende Meldenummern des Güterverzeichnisses für Produktionsstatistiken, Ausgabe 1995 1)
● 24.17	A	Herstellung von synthetischem Kautschuk in Primärformen	2417	26.61	A	Herstellung von Betonerzeugnissen für den Bau und von Kalksandsteinen	2661, 2666 12 001 bis 2666 12 005
● 24.20	A	Herstellung von Schädlingsbekämpfungs- und Pflanzenschutzmitteln	2420	● 26.62	A	Herstellung von Gipserzeugnissen für den Bau	2662
● 24.30	A	Herstellung von Anstrichmitteln, Druckfarben und Kitt	2430	26.63	A	Herstellung von Transportbeton	2663
● 24.41	A	Herstellung von pharmazeutischen Grundstoffen	2441	26.64	A	Herstellung von Mörtel	2664
● 24.42	VG	Herstellung von pharmazeutischen Spezialitäten und sonstigen pharmazeutischen Erzeugnissen	2442	26.65	A	Herstellung von Faserzementwaren	2665
● 24.51	VG	Herstellung von Seifen, Wasch-, Reinigungs- und Poliermitteln	2451	26.66	A	Herstellung von Erzeugnissen aus Beton, Zement und Gips a.n.g.	2666 11, 2666 12 006 bis 2666 12 009
● 24.52	VG	Herstellung von Duft- und Körperpflegemitteln	2452	26.70	A	Be- und Verarbeitung von Natursteinen a.n.g.	2670
● 24.61	A	Herstellung von pyrotechnischen Erzeugnissen	2461	26.81	A	Herstellung von Mühlsteinen, Steinen zum Zerfasern, Poliersteinen und Schleifwerkzeugen	2681
● 24.62	A	Herstellung von Klebstoffen und Gelatine	2462	26.82	A	Herstellung von Mineralerzeugnissen a.n.g.	2682
● 24.63	A	Herstellung von etherischen Ölen	2463	● 27.10	A	Erzeugung von Roheisen, Stahl und Ferrolegierungen (EGKS) 2)	2710
● 24.64	A	Herstellung von fotochemischen Erzeugnissen	2464	● 27.21	A	Herstellung von Rohren, Rohrform-, Rohrverschluß- und Rohrverbindungsstücken aus Gußeisen	2721
● 24.65	VG	Herstellung von unbespielten Ton-, Bild- und Datenträgern	2465	● 27.22	A	Herstellung v. Stahlrohren, Rohrform-, Rohrverschluß- und Rohrverbindungsstücken aus Eisen und Stahl	2722
● 24.66	A	Herstellung von chemischen Erzeugnissen a.n.g.	2466	● 27.31	A	Herstellung von Blankstahl	2731
● 24.70	A	Herstellung von Chemiefasern	2470	● 27.32	A	Herstellung von Kaltband unter 500 mm Breite	2732
● 25.11	A	Herstellung von Bereifungen	2511	● 27.33	A	Herstellung von Kaltprofilen	2733
25.12	A	Runderneuerung von Bereifungen	2512	● 27.34	A	Herstellung von gezogenem Draht	2734
● 25.13	A	Herstellung von sonst. Gummiwaren	2513	● 27.35	A	Erste Bearbeitung von Eisen und Stahl a.n.g., Herstellung von Ferrolegierungen (nicht EGKS) 2)	2735
● 25.21	A	Herstellung von Platten, Folien, Schläuchen und Profilen aus Kunststoff	2521	● 27.41	A	Erzeugung und erste Bearbeitung von Edelmetallen	2741
● 25.22	A	Herstellung von Verpackungsmitteln aus Kunststoff	2522	● 27.42	A	Erzeugung und erste Bearbeitung von Aluminium	2742
● 25.23	A	Herstellung von Baubedarfsartikeln aus Kunststoff	2523	● 27.43	A	Erzeugung und erste Bearbeitung von Blei, Zink und Zinn	2743
● 25.24	A	Herstellung von sonstigen Kunststoffwaren	2524	● 27.44	A	Erzeugung und erste Bearbeitung von Kupfer	2744
● 26.11	A	Herstellung von Flachglas	2611	● 27.45	A	Erzeugung und erste Bearbeitung von sonstigen NE-Metallen	2745
● 26.12	A	Veredlung und Verarbeitung von Flachglas	2612	● 27.51	A	Eisengießerei	2751
● 26.13	A	Herstellung von Hohlglas	2613	● 27.52	A	Stahlgießerei	2752
● 26.14	A	Herstellung von Glasfaser	2614	● 27.53	A	Leichtmetallgießerei	2753
● 26.15	A	Herstellung, Veredlung und Verarbeitung von sonstigem Glas einschließlich technischen Glaswaren	2615	● 27.54	A	Buntmetallgießerei	2754
● 26.21	VG	Herstellung von keramischen Haushaltswaren und Ziergegenstände	2621	● 28.11	B	Herstellung von Stahl- und Leichtmetallkonstruktionen	2811
● 26.22	A	Herstellung von Sanitärkeramik	2622	● 28.12	B	Herstellung von Ausbauelementen aus Stahl und Leichtmetall	2812
● 26.23	A	Herstellung von Isolatoren und Isolierteilen aus Keramik	2623	● 28.21	B	Herstellung von Tanks und Sammelbehältern	2821
● 26.24	A	Herstellung von keramischen Erzeugnissen für sonstige technische Zwecke	2624	● 28.22	B	Herstellung von Heizkörpern für Zentralheizungen und von Zentralheizungskesseln	2822
● 26.25	A	Herstellung von keramischen Erzeugnissen a.n.g.	2625	● 28.30	B	Herstellung von Dampfkesseln (ohne Zentralheizungskessel)	2830
● 26.26	A	Herstellung von feuerfesten keramischen Werkstoffen	2626	● 28.40	A	Herstellung von Schmiede-, Preß-, Zieh- und Stanzteilen, gewalzten Ringen und pulvermetallurgischen Erzeugnissen	2840, 2875 27 497
● 26.30	A	Herstellung von keramischen Wand- und Bodenfliesen und -platten	2630	● 28.51	A	Oberflächenveredlung und Wärmebehandlung	2851
● 26.40	A	Ziegelei, Herstellung von sonstiger Baukeramik	2640	● 28.52	A	Mechanik a.n.g.	2852
● 26.51	A	Herstellung von Zement	2651	● 28.61	VG	Herstellung von Schneidwaren und Bestecken	2861
26.52	A	Herstellung von Kalk	2652				
26.53	A	Herstellung von gebranntem Gips	2653				

- 1) Soweit nicht besonders aufgeführt, jeweils einschl. zugehöriger Reparaturen, Lohnarbeiten, Montagen sowie Eigen- und Lohnveredlungsarbeiten.
2) Europäische Gemeinschaft für Kohle und Stahl.

Nr. der Klassifikation	HG	Wirtschaftsgliederung	Entsprechende Meldenummern des Güterverzeichnis für Produktionsstatistiken, Ausgabe 1995 1)
• 28.62	B	Herstellung von Werkzeugen	2862
• 28.63	A	Herstellung von Schlössern und Beschlägen	2863
• 28.71	B	Herstellung von Behältern aus Eisen und Stahl	2871
• 28.72	A	Herstellung von Verpackungen und Verschlüssen aus Eisen, Stahl und NE-Metall	2872
• 28.73	A	Herstellung von Drahtwaren	2873
• 28.74	A	Herstellung von Schrauben, Nieten, Ketten und Federn	2874
• 28.75	A	Herstellung von Eisen-, Blech- und Metallwaren a.n.g.	2875 (ohne 2875 27 497)
• 29.11	B	Herstellung von Verbrennungsmotoren und Turbinen (ohne Motoren für Luft- und Straßenfahrzeuge)	2911
• 29.12	B	Herstellung von Pumpen und Kompressoren	2912
• 29.13	B	Herstellung von Armaturen	2913
• 29.14	B	Herstellung von Lagern, Getrieben, Zahnrädern und Antriebs-elementen	2914
• 29.21	B	Herstellung von Öfen und Brennern	2921
• 29.22	B	Herstellung von Hebezeugen und Fördermitteln	2922
• 29.23	B	Herstellung von Kälte- und lufttechnischen Erzeugnissen für gewerbliche Zwecke	2923
• 29.24	B	Herstellung von Maschinen für unspezifische Verwendung a.n.g.	2924
• 29.31	B	Herstellung von Ackerschleppern	2931
• 29.32	B	Herstellung von sonstigen land- und forstwirtschaftlichen Maschinen	2932
• 29.40	B	Herstellung von Werkzeugmaschinen	2940
• 29.51	B	Herstellung von Maschinen für die Metallherzeugung, von Walzwerkeinrichtungen und Gießmaschinen	2951
• 29.52	B	Herstellung von Bergwerks-, Bau- und Baustoffmaschinen	2952
• 29.53	B	Herstellung von Maschinen für das Ernährungsgewerbe und die Tabakverarbeitung	2953
• 29.54	B	Herstellung von Maschinen für das Textil-, Bekleidungs- und Leder-gewerbe	2954
• 29.55	B	Herstellung von Maschinen für das Papiergewerbe	2955
• 29.56	B	Herstellung von Maschinen für bestimmte Wirtschaftszweige a.n.g.	2956
• 29.60	A	Herstellung von Waffen und Munition	2960
• 29.71	GG	Herstellung von elektrischen Haushaltsgeräten	2971
• 29.72	GG	Herstellung v. nichtelektrischen Heiz-, Koch-, Heißwasser- und Heißluftgeräten a.n.g.	2972
• 30.01	B	Herstellung von Büromaschinen	3001
• 30.02	B	Herstellung von Datenverarbeitungsgeräten und -einrichtungen	3002
• 31.10	B	Herstellung von Elektromotoren, Generatoren und Transformatoren	3110
• 31.20	A	Herstellung von Elektrizitätsverteilungs- und -schalteinrichtungen	3120
• 31.30	A	Herstellung von isolierten Elektrokabeln, -leitungen und -drähten	3130

Nr. der Klassifikation	HG	Wirtschaftsgliederung	Entsprechende Meldenummern des Güterverzeichnis für Produktionsstatistiken, Ausgabe 1995 1)
• 31.40	A	Herstellung von Akkumulatoren und Batterien	3140
• 31.50	A	Herstellung von elektrischen Lampen und Leuchten	3150
• 31.61	A	Herstellung von elektrischen Ausrüstungen für Motoren und Fahrzeuge a.n.g.	3161
• 31.62	A	Herstellung von sonstigen elektrischen Ausrüstungen a.n.g.	3162
• 32.10	A	Herstellung von elektronischen Bauelementen	3210
• 32.20	B	Herstellung v. nachrichtentechnischen Geräten und Einrichtungen	3220
• 32.30	GG	Herstellung von Rundfunk- und Fernsehgeräten sowie phono- und videotechnischen Geräten	3230
• 33.10	B	Herstellung von medizinischen Geräten und orthopädischen Vorrichtungen	3310
• 33.20	B	Herstellung von Meß-, Kontroll-, Navigations- u. ä. Instrumenten und Vorrichtungen	3320
• 33.30	B	Herstellung von industriellen Prozeßsteuerungsanlagen	3330
• 33.40	GG	Herstellung von optischen und fotografischen Geräten	3340
• 33.50	GG	Herstellung von Uhren	3350
• 34.10	B	Herstellung von Kraftwagen und Kraftwagenmotoren	3410
• 34.20	B	Herstellung v. Karosserien, Aufbauten und Anhängern	3420
• 34.30	A	Herstellung von Teilen und Zubehör für Kraftwagen und Kraftwagenmotoren	3430
• 35.11	B	Schiffbau (ohne Boots- und Yachtbau)	3511
• 35.12	GG	Boots- und Yachtbau	3512
• 35.20	B	Schienenfahrzeugbau	3520
• 35.30	B	Luft- und Raumfahrzeugbau	3530
• 35.41	GG	Herstellung von Krafträdern	3541
• 35.42	GG	Herstellung von Fahrrädern	3542
• 35.43	GG	Herstellung von Behindertenfahrzeugen	3543
• 35.50	B	Fahrzeugbau a.n.g.	3550
• 36.11	GG	Herstellung von Sitzmöbeln	3611
• 36.12	B	Herstellung von Büro- und Ladenmöbeln	3612
• 36.13	GG	Herstellung von Küchenmöbeln	3613
• 36.14	GG	Herstellung von sonstigen Möbeln	3614
36.15	GG	Herstellung von Matratzen	3615
36.21	GG	Prägen von Münzen und Medaillen	3621
36.22	GG	Herstellung von Schmuck, Gold- und Silberschmiedewaren (oh. Phantasieschmuck)	3622
36.30	GG	Herstellung von Musikinstrumenten	3630
36.40	VG	Herstellung von Sportgeräten	3640
36.50	VG	Herstellung von Spielwaren	3650
36.61	VG	Herstellung von Phantasieschmuck	3661
36.62	VG	Herstellung von Besen und Bürsten	3662
36.63	VG	Herstellung von Erzeugnissen a.n.g.	3663
37.10	A	Recycling von Schrott	3710
37.20	A	Recycling von nichtmetallischen Altmaterialien und Reststoffen	3720

1) Soweit nicht besonders aufgeführt, jeweils einschl. zugehöriger Reparaturen, Lohnarbeiten, Montagen sowie Eigen- und Lohnveredlungsarbeiten.

2) Europäische Gemeinschaft für Kohle und Stahl.

Statistisches Landesamt	MONATSBERICHT FÜR BETRIEBE IM BERGBAU UND VERARBEITENDEN GEWERBE			
Betriebs-Nr.: Bei Rückfragen bitte angeben.		<div style="border: 1px solid black; height: 20px; width: 100%;"></div>		
Rücksendung erbeten bis spätestens:		<div style="border: 1px solid black; height: 20px; width: 100%;"></div>		
Statistisches Landesamt AN DIE GESCHÄFTSLEITUNG		Rechtsgrundlagen, Hinweise und kurze Erläuterungen auf der Rückseite des für Ihre Unterlagen bestimmten Erhebungsvordrucks		
Bitte teilen Sie uns mit, an wen wir uns bei Rückfragen wenden dürfen (freiwillige Angabe).		Name: <div style="border: 1px solid black; height: 20px; width: 100%;"></div>		
Tel.-Nr.: <div style="border: 1px solid black; height: 20px; width: 100%;"></div>		Die Richtigkeit der nachstehenden Angaben bestätigt:		
Falls Anschrift oder Firmierung nicht mehr zutrifft, bitte berichtigen.		Ort, Datum, Unterschrift		

Betriebs-Nr.:	WZ 93-Nr.:	Unternehmens-Nr.:	Berichtsmonat/Jahr	Statistik- Nummer 001
<div style="border: 1px solid black; height: 20px; width: 100%;"></div>	<div style="border: 1px solid black; height: 20px; width: 100%;"></div>	<div style="border: 1px solid black; height: 20px; width: 100%;"></div>	<div style="border: 1px solid black; height: 20px; width: 100%;"></div>	
SST 1 – 9	(nicht erfassen)			

1 Tätige Personen (am Ende des Berichtsmonats)	Betriebsteile im Bergbau und Verarbeitenden Gewerbe			Baugewerbliche Betriebsteile	Sonstige Betriebsteile (Handel, Transport, Landwirtschaft u. a. m.)
	WZ 93-Nr.:	WZ 93-Nr.:	WZ 93-Nr.:		
	SST 10 – 13	SST 10 – 13	SST 10 – 13		
Gesamtzahl der tätigen Personen (einschl. tätiger Inhaber, -innen, ohne Heimarbeiter)	11	11	11	21	31
darunter: Arbeiter und Arbeiterinnen (einschl. gewerblich Auszubildende)	12	12	12	22	32

2 Umsatz im Berichtsmonat (ohne Umsatzsteuer)	in vollen DM				
Inlandsumsatz (Umsatz im gesamten Bundesgebiet)	13	13	13	23	33
Auslandsumsatz sowie Umsatz mit deutschen Exporteuren	14	14	14		34

3 Auftragseingang im Berichtsmonat (ohne Umsatzsteuer)	in vollen DM				
Inlandsaufträge	16	16	16		
Auslandsaufträge	17	17	17		

Angaben zu den Abschnitten 4 bis 8 bitte für den gesamten Betrieb machen (einschl. baugewerblicher und sonstiger Betriebsteile).	6 Stromversorgung im Berichtsmonat in kWh	
4 Geleistete Arbeiterstunden im Berichtsmonat (ohne Heimarbeiter- und Angestelltenstunden) in vollen Stunden	Eigenerzeugung	61
	aus Wasserkraft	61
Tatsächlich geleistete Arbeiterstunden der Arbeiter, -innen u. gewerblich Auszubildenden	aus Kohle und sonst. Kraftquellen	62
	Fremdbezug	63
5 Löhne und Gehälter im Berichtsmonat (ohne Arbeitgeberanteile zur Sozialvers.) in vollen DM	aus öffentlichem Netz	63
	von anderen Betrieben	64
Bruttolohnsumme einschl. Vergütungen für gewerblich Auszubildende (o. Heimarb.-Löhne)	an öffentliches Netz	65
	Abgabe	66
Bruttogehaltsumme einschl. Vergütungen für kaufm. und techn. Auszubildende	an andere Betriebe	66

Berichtsquartal: <div style="border: 1px solid black; height: 20px; width: 100%;"></div>	Angaben zu den Abschnitten 7 und 8 sind nur mit den Monatsberichten März, Juni, September und Dezember für das zurückliegende Berichtsquartal zu machen.
---	--

7 Gasverbrauch im Berichtsquartal Bitte Gasverbrauch möglichst in kWh angeben.	8 Heizöl-, Kohleversorgung im Berichtsquartal in vollen Tonnen	
Verbrauch von Erdgas einschl. Erdölgas m ³ – Angaben umgerechnet auf den Brennwert H ₀ = 35 169 kJ/m ³	Verbrauch im Berichtsquartal:	Bestand am Ende des Berichtsquartals
Verbrauch von Orts-, Kokerei- und Ferngas (ohne reines Erdgas), m ³ – Angaben umgerechnet auf den Brennwert H ₀ = 35 169 kJ/m ³	Heizöl leicht	41
	mittelschwer, schwer	42
	Steinkohle, auch ballastreicher Steinkohlenstaub u. -briketts	43
	Steinkohlenkoks einschl. -koksgrus	44
	Rohbraunkohle, Hartbraunkohle (nur Bayern)	45
	Braunkohlenbriketts, Braunkohlenstaub und -koks	46
Bemerkungen: (Wir bitten Sie um Hinweise, falls außergewöhnliche Verhältnisse die Angaben beeinflusst haben; Rückfragen können so weitgehend vermieden werden.)		

Erläuterungen zum Monatsbericht für Betriebe im Bergbau und Verarbeitenden Gewerbe

(Kurzfassung)

Beachten Sie bitte bei der Ausfüllung des Berichts die ausführlichen Erläuterungen zum Monatsbericht für Betriebe

Zweck, Art und Umfang der Erhebung

Die Ergebnisse des Monatsberichts für Betriebe im Bergbau und Verarbeitenden Gewerbe dienen der kurzfristigen Beurteilung der konjunkturellen Lage sowie der regionalen und sektoralen Strukturpolitik. Sie stellen eine unentbehrliche Grundlage für zahlreiche Entscheidungen der gesetzgebenden Körperschaften, der Bundes- und Landesregierungen, der Verbände, Kammern und anderer Institutionen auf dem Gebiet der gesamten Wirtschaftspolitik dar. Insofern haben die von Ihnen gemachten Angaben mittelbar auch Rückwirkungen zumindest auf die Rahmenbedingungen Ihres Handelns. Darüber hinaus können die Ergebnisse des Monatsberichts für Sie auch unmittelbar, z. B. als Indikator für die Entwicklungen in der Sie betreffenden Branche, von Nutzen sein.

Der Monatsbericht erfaßt monatlich die produzierenden Betriebe von höchstens 68 000 Unternehmen des Bergbaus und des Verarbeitenden Gewerbes sowie die produzierenden Betriebe der anderen Unternehmen – jeweils ohne Baubetriebe und Betriebe der Elektrizitäts-, Gas-, Fernwärme- und Wasserversorgung.

Rechtsgrundlagen

- Gesetz über die Statistik für Bundeszwecke (Bundesstatistikgesetz - BStatG) vom 22. Januar 1987 (BGBl. I S. 462, 565), geändert durch Artikel 2 des Gesetzes vom 17. Januar 1996 (BGBl. I S. 34),
 - Artikel 2 der Verordnung vom 14. September 1984 (BGBl. I S. 1247),
 - Gesetz über die Statistik im Produzierenden Gewerbe (ProdGewG) in der Fassung der Bekanntmachung vom 30. Mai 1980 (BGBl. I S. 641), zuletzt geändert durch Artikel 3 der Verordnung vom 26. März 1991 (BGBl. I S. 846).
- Erhoben werden die Tatbestände zu § 2 Buchstabe A Ziffer I Nr. 1 - 5, 8 und 9 ProdGewG (Nr. 8 vierteljährlich). Die Auskunftspflicht ergibt sich aus § 9 ProdGewG in Verbindung mit §§ 15, 26 Abs. 4 Satz 1 BStatG. Danach sind die Leiter oder Inhaber der Unternehmen und die Leiter der Betriebe auskunftspflichtig. Verstöße gegen die Auskunftspflicht – als solche gelten auch Terminüberschreitungen – können nach § 23 BStatG als Ordnungswidrigkeit mit einer Geldbuße geahndet werden. Gemäß § 15 Abs. 6 BStatG haben Widerspruch und Anfechtungsklage gegen die Aufforderung zur Auskunftserteilung keine aufschiebende Wirkung.

Geheimhaltung, Hilfsmerkmale, Trennen und Löschen, Adreßdatei

Die erhobenen Einzelangaben werden nach § 16 BStatG grundsätzlich geheimgehalten, insbesondere werden sie nicht den Finanzämtern zugänglich gemacht. Nur in gesetzlich ausdrücklich geregelten Ausnahmefällen dürfen Einzelangaben übermittelt werden. Eine Übermittlung der erhobenen Einzelangaben ist nach § 10 ProdGewG in Verbindung mit § 16 Abs. 4, § 26 Abs. 3 BStatG an oberste Bundes- oder Landesbehörden in Form von Tabellen mit statistischen Ergebnissen zulässig, auch soweit Tabellenfelder nur einen einzigen Fall ausweisen. Eine Übermittlung von Einzelangaben mit Name und Anschrift ist ausgeschlossen.

Nach § 24 c des Gesetzes gegen Wettbewerbsbeschränkungen in der Fassung der Bekanntmachung vom 20. Februar 1990 (BGBl. I S. 235), das zuletzt durch Artikel 11 des Gesetzes vom 28. Oktober 1994 (BGBl. I S. 3210) geändert worden ist, dürfen der Monopolkommission für die Begutachtung der Entwicklung der Unternehmenskonzentration zusammengefaßte Einzelangaben über die vom Hundert-Anteile der drei, sechs und zehn größten Unternehmen oder Betriebe des jeweiligen Wirtschaftsbereichs in der Bundesrepublik Deutschland übermittelt werden.

Die Pflicht zur Geheimhaltung besteht auch für die Personen, die Empfänger von Einzelangaben sind.

Name und Anschrift des Unternehmens bzw. Betriebes, Name und Telefonnummer der für eventuelle Rückfragen zur Verfügung stehenden Person, Meldung für Betrieb (Werk) in (PLZ, Ort) sowie Ort, Datum und Unterschrift sind Hilfsmerkmale, die lediglich der technischen Durchführung der Erhebung dienen. Sie werden nach Abschluß der Prüfung der Angaben vom Erhebungsvordruck getrennt, gesondert aufbewahrt und mit Ausnahme von Name und Anschrift des Unternehmens bzw. Betriebes spätestens nach Beendigung des Zeitraums der periodisch wiederkehrenden Erhebung vernichtet.

Die verwendete Betriebs- und Unternehmens-Nummer dient der Unterscheidung der in die Erhebung einbezogenen Betriebe. Sie besteht aus einer laufenden, frei vergebenen, jedoch länderspezifischen Nummer. Die WZ 93-Nummer ist die Nummer desjenigen Wirtschaftszweiges (Klasse der WZ 93 = Vierstelliger), in dem der jeweilige Betrieb seinen wirtschaftlichen Schwerpunkt hat.

Die Hilfsmerkmale Name und Anschrift sowie Betriebs- und Unternehmens-Nummer/WZ 93-Nummer werden zusammen mit dem Erhebungsmerkmal „Tätige Personen“ für die gemäß § 12 ProdGewG angeordnete Kartei der Unternehmen und ihrer Teile sowie zur Führung der gemäß § 13 BStatG vorgesehenen Adreßdatei verwendet.

Meldung

Grundsätzlich für den gesamten Betrieb – nicht für das Unternehmen – einschl. seiner nichtproduzierenden Teile und der in der Nähe liegenden Verwaltungs-, Reparatur-, Montage- und Hilfsbetriebe sowie der mit dem Betrieb verbundenen Kantinen und sonstigen Sozialeinrichtungen; einzubeziehen sind Baukolonnen und baugewerbliche Betriebsteile, die nicht zur Bauberichterstattung melden.

Aufgliederung nach fachlichen Betriebsteilen bzw. Bereichen

Können aufzugehörnde Angaben nicht eindeutig zugeordnet werden, sind sie anteilmäßig aufzuschlüsseln.

Baukolonnen für den Eigenbedarf sind zusammen mit den tätigen Personen in baugewerblichen Betriebsteilen in der Sammelposition „Baugewerbliche Betriebsteile“ zu melden.

1 Tätige Personen

Voll zu zählen sind auch Erkrankte, Urlauber, -innen, Teilzeitbeschäftigte, Kurzarbeiter, -innen, Streikende, von der Aussperrung Betroffene, Leiharbeiter, -innen.

Nicht zu melden sind Heimarbeiter, -innen, Zusteller im Verlagsgewerbe, unbezahlt mithelfende Familienangehörige mit weniger als 1/3 der üblichen Arbeitszeit – das sind im allgemeinen weniger als 55 Stunden im Monat – sowie Arbeitskräfte, die als Beauftragte anderer Betriebe im meldenden Betrieb Montage- und Reparaturarbeiten durchführen, und die aufgrund einer tarifvertraglichen Vorruhestandsregelung ausgeschiedenen Mitarbeiter, -innen.

2 Umsatz

Summe der Rechnungsendbeträge (ohne Umsatzsteuer) der im Berichtsmonat abgerechneten Lieferungen und Leistungen an Dritte – unabhängig vom Zahlungseingang – einschl. Verbrauchsteuern und getrennt in Rechnung gestellter Kosten für Fracht, Porto, Verpackung usw. Zu melden sind auch Erlöse aus Lieferungen und Leistungen an rechtlich selbständige Konzern- und Verkaufsgesellschaften.

Unmittelbar gewährte Preisnachlässe sind abzusetzen.

Umsätze aus dem Verkauf von Elektrizität, Fernwärme, Gas, Dampf und Wasser sind anteilig auf die fachlichen Betriebsteile zu verteilen.

3 Auftragseingang

Wert (ohne Umsatzsteuer und Preisnachlässe) der vom Betrieb/Unternehmen akzeptierten Aufträge auf Lieferung selbst hergestellter oder in Lohnarbeit gefertigter Erzeugnisse. Als Auftragseingänge zählen auch Verkäufe ab Lager, wenn Auftragseingang und Auslieferung zeitlich zusammenfallen.

Einzubeziehen sind Erlöse aus Reparaturen, Instandhaltungen, Installationen, Montagen und Lohnarbeiten sowie Verbrauchsteuern und Kosten für Fracht, Verpackung, Porto usw.

Nicht einzubeziehen sind Aufträge auf Lieferungen von Elektrizität, Fernwärme, Gas, Dampf, Wasser, Handelsware und „verkaufsfähige“ Produktionsrückstände sowie Aufträge über nichtindustrielle/nichthandwerkliche Leistungen, Aufträge die aus der Produktion einer im Ausland gelegenen Firma geliefert werden und unternehmensinterne Fabrikorder.

Lautet die Auftragsbestätigung nur über eine Menge, so sind die Auftragswerte mit Hilfe der z. Z. des Auftragseingangs geltenden Tagespreise zu ermitteln. Bei Abrufaufträgen sind nur die Werte der Abrufe im Berichtsmonat als Auftragseingänge zu melden.

4 Arbeiterstunden

Tatsächlich geleistete – nicht die bezahlten – Stunden der Tätigen Personen (einschl. Leiharbeiter, -innen), die der Versicherungsspflicht in der Arbeiterrentenversicherung unterliegen. Bei Schichtbetrieben ist die Summe aller Stunden in allen Schichten anzugeben.

Einzubeziehen sind geleistete Über-, Nacht-, Sonn- und Feiertagsstunden. Nicht einzubeziehen sind ausgefallene Arbeiterstunden, auch wenn sie bezahlt wurden, sowie Arbeiterstunden für Montage- und Reparaturarbeiten von Beauftragten anderer Betriebe.

5 Löhne und Gehälter

Summe der Bruttobezüge der Tätigen Personen ohne Arbeitgeberanteile zur Sozialversicherung.

Einzubeziehen sind tariflich oder frei vereinbarte Zulagen (z. B. Akkord-, Nacht-, Schmutzzulagen), Naturalvergütungen, Vergütungen für ausgefallene Arbeitszeit (z. B. Urlaubslöhne), Lohn- und Gehaltsfortzahlungen im Krankheitsfall und Zuschüsse des Arbeitgebers zum Krankengeld, Urlaubshilfen, Gratifikationen, Gewinnbeteiligungen, tariflich oder frei vereinbarte Kindergelder und sonstige Familienzuschläge sowie Erziehungshilfen, ferner vermögenswirksame Leistungen des Arbeitgebers sowie gezahlte Beträge an tätige Personen in eigenen Sozialeinrichtungen (z. B. Werksarzt) und andere Unternehmen für Leiharbeiter, -innen sowie Bezüge von Gesellschaftern, Vorstandsmitgliedern und anderen leitenden Kräften (soweit sie steuerlich als Einkünfte aus unselbständiger Arbeit gelten) und Provisionen und Tantiemen.

Nicht einzubeziehen sind der Arbeitgeberzuschuß zum Krankenversicherungsbeitrag für nicht versicherungspflichtige Angestellte gemäß Sozialgesetzbuch (Gesetzliche Krankenversicherung), das Kurzarbeitergeld sowie die Vorruhestandsbezüge.

6 Stromversorgung im Berichtsmonat

Als Stromerzeugung ist die an der Generatorklemme gemessene Brutto-Stromerzeugung zu melden. Als „Fremdbezug aus dem öffentlichen Netz“ sind Strommengen, die von einem öffentlichen Elektrizitätsversorgungsunternehmen unmittelbar (evtl. über werkseigene Leitungen) bezogen wurden, zu melden. Als „Abgabe an das öffentliche Netz“ sind unmittelbare Stromlieferungen an öffentliche Elektrizitätsversorgungsunternehmen anzugeben. Wird Strom aus dem öffentlichen Netz nicht unmittelbar, sondern über einen anderen Betrieb bezogen, so sind die Mengen beim ersten Bezieher als „Bezug aus dem öffentlichen Netz“ und „Abgabe an andere Betriebe“, beim zweiten Bezieher als „Bezug von anderen Betrieben“ zu melden.

7 Gasverbrauch im Berichtsquartal

Betriebe, von denen die zu meldenden Gase weder selbst erzeugt noch an andere Betriebe abgegeben werden, setzen hier den Gasbezug ein.

Der Gasverbrauch kann wahlweise gemeldet werden in „kWh“ oder in „m³“. Bitte bevorzugen Sie – soweit wie möglich – die Angaben in „kWh“. Bei m³-Angabe sind das Erdgas einschl. Erdölgas sowie das Orts- und Kokereigas (auch Ferngas) umgerechnet auf einen Brennwert H₀ = 35 169,12 kJ/m³ zu melden.

8 Heizöl- und Kohleversorgung im Berichtsquartal

Heizöl- und Kohlemengen für die Heizung und Energieversorgung einschl. für die Gewinnung der an Dritte abgegebenen Energiemengen sowie als Rohstoff verwendete Heizöle und Kohle.

Nicht einzubeziehen sind Einsatzkohle der Brikettfabriken und Kokereien, ferner verkaufte oder verschenkte Brennstoffmengen sowie Deputate.

Statistisches Landesamt	MONATSBERICHT FÜR MEHRBETRIEBSUNTERNEHMEN IM BERGBAU UND VERARBEITENDEN GEWERBE	
	Unternehmens-Nr.: Bei Rückfragen bitte angeben.	
	Rücksendung erbeten bis spätestens:	
Statistisches Landesamt AN DIE GESCHÄFTSLEITUNG		Rechtsgrundlagen, Hinweise und kurze Erläuterungen auf der Rückseite des für Ihre Unterlagen bestimmten Erhe- bungsvordrucks
		Bitte teilen Sie uns mit, an wen wir uns bei Rückfragen wenden dürfen (freiwillige Angabe):
		Name: <input type="text"/>
		Tel.-Nr.: <input type="text"/>
Falls Anschrift oder Firmierung nicht mehr zutrifft, bitte berichtigen.		Die Richtigkeit der nachstehenden Angaben bestätigt:
		Ort, Datum, Unterschrift

Unternehmens-Nr.:	WZ 93-Nr.:
SST 1 - 9	

Berichtsmonat/Jahr

Statistik-
Nummer **002**

Bitte die Angaben für das **gesamte Unternehmen** (nicht Konzern) machen,
d.h. einschl. aller produzierenden und nichtproduzierenden Teile, jedoch **ohne Zweigniederlassungen im Ausland**.

**1 Gesamtzahl der tätigen Personen im Unternehmen
am Ende des Berichtsmonats**

Anzahl

Tätige Inhaber, -innen und tätige Mitinhaber, -innen, unbezahlt mithelfende Familienangehörige, Angestellte, Arbeiter, -innen (ohne Heimarbeiter, -innen und Zusteller, -innen im Verlagsgewerbe) sowie Auszubildende

2 Löhne und Gehälter des Unternehmens im Berichtsmonat

in vollen DM

Bruttolohn- und -gehaltssumme **einschl.** Vergütungen für Auszubildende sowie Gratifikationen usw., aber **ohne** Arbeitgeberanteil zur Sozialversicherung und ohne Löhne der Heimarbeiter, -innen und Zusteller, -innen im Verlagsgewerbe

3 Gesamtumsatz des Unternehmens im Berichtsmonat

in vollen DM

(einschl. Umsatz aus Handelsware und Umsatz aus Reparaturen, Lohnarbeiten, Lohnveredlung, Installationen und Montagen; ohne Umsatzsteuer)

Darunter:

**Umsatz aus Handelsware und sonstigen
nichtindustriellen/nichthandwerklichen Tätigkeiten**

in vollen DM

Bemerkungen: (Wir bitten Sie um Hinweise, falls außergewöhnliche Verhältnisse die Angaben beeinflusst haben; Rückfragen können so weitgehend vermieden werden.)

Erläuterungen zum Monatsbericht für Mehrbetriebsunternehmen im Bergbau und Verarbeitenden Gewerbe

(Kurzfassung)

**Beachten Sie bitte bei der Ausfüllung des Berichts die ausführlichen Erläuterungen zum
Monatsbericht für Mehrbetriebsunternehmen**

Zweck, Art und Umfang der Erhebung

Der Monatsbericht für Mehrbetriebsunternehmen stellt eine Ergänzung zum Monatsbericht für Betriebe im Bergbau und Verarbeitenden Gewerbe dar. Aus den Ergebnissen beider Erhebungen werden monatliche und jährliche Unternehmensdaten gewonnen. Diese Informationen dienen sowohl der kurzfristigen Konjunkturanalyse als auch der mittel- und langfristigen Beobachtung von Wachstumsprozessen und Strukturveränderungen bei den Unternehmen des Bergbaus und Verarbeitenden Gewerbes. Außerdem dienen diese Ergebnisse als Hochrechnungsrahmen für die Stichprobenergebnisse der Kostenstrukturerhebung im Bergbau und im Verarbeitenden Gewerbe. Die Ergebnisse stellen eine unentbehrliche Grundlage für zahlreiche Entscheidungen der gesetzgebenden Körperschaften, der Bundes- und Landesregierungen, der Verbände, Kammern und anderer Institutionen auf dem Gebiet der gesamten Wirtschaftspolitik dar. Insoweit haben die von Ihnen gemachten Angaben mittelbar auch Rückwirkungen zumindest auf die Rahmenbedingungen Ihres Handelns. Darüber hinaus können die Ergebnisse des Monatsberichts für Sie auch unmittelbar, z. B. als Indikator für die Entwicklungen in der Sie betreffenden Branche, von Nutzen sein.

Der Monatsbericht für Mehrbetriebsunternehmen erfaßt monatlich höchstens 13 000 Unternehmen des Bergbaus und des Verarbeitenden Gewerbes mit zwei und mehr Betrieben.

Rechtsgrundlagen

- Gesetz über die Statistik im Produzierenden Gewerbe (ProdGewG) in der Fassung der Bekanntmachung vom 30. Mai 1980 (BGBl. I S. 641), zuletzt geändert durch Artikel 3 der Verordnung vom 26. März 1991 (BGBl. I S. 846),
- Gesetz über die Statistik für Bundeszwecke (Bundesstatistikgesetz - BStatG) vom 22. Januar 1987 (BGBl. I S. 462, 565), geändert durch Artikel 2 des Gesetzes vom 17. Januar 1996 (BGBl. I S. 34),

Erhoben werden die Tatbestände zu § 3 Buchstabe A Ziffer I ProdGewG.

Die Auskunftspflicht ergibt sich aus § 9 ProdGewG in Verbindung mit §§ 15, 26 Abs. 4 Satz 1 BStatG. Danach sind die Leiter oder Inhaber der Unternehmen auskunftspflichtig. Verstöße gegen die Auskunftspflicht – als solche gelten auch Terminüberschreitungen – können nach § 23 BStatG als Ordnungswidrigkeit mit einer Geldbuße geahndet werden. Gemäß § 15 Abs. 6 BStatG haben Widerspruch und Anfechtungsklage gegen die Aufforderung zur Auskunftserteilung keine aufschiebende Wirkung.

Geheimhaltung, Hilfsmerkmale, Trennen und Löschen, Adreßdatei

Die erhobenen Einzelangaben werden nach § 16 BStatG grundsätzlich geheimgehalten, insbesondere werden sie nicht den Finanzämtern zugänglich gemacht. Nur in gesetzlich ausdrücklich geregelten Ausnahmefällen dürfen Einzelangaben übermittelt werden. Eine Übermittlung der erhobenen Einzelangaben ist nach § 10 ProdGewG in Verbindung mit § 16 Abs. 4, § 26 Abs. 3 BStatG an oberste Bundes- oder Landesbehörden in Form von Tabellen mit statistischen Ergebnissen zulässig, auch soweit Tabellenfelder nur einen einzigen Fall ausweisen. Eine Übermittlung von Einzelangaben mit Name und Anschrift ist ausgeschlossen.

Nach § 24 c des Gesetzes gegen Wettbewerbsbeschränkungen in der Fassung der Bekanntmachung vom 20. Februar 1990 (BGBl. I S. 235), das zuletzt durch Art. 11 des Gesetzes vom 28. Oktober 1994 (BGBl. I S. 3210) geändert worden ist, dürfen der Monopolkommission für die Begutachtung der Entwicklung der Unternehmenskonzentration zusammengefaßte Einzelangaben über die vom Hundert-Anteile der drei, sechs und zehn größten Unternehmen oder Betriebe des jeweiligen Wirtschaftsbereichs in der Bundesrepublik Deutschland übermittelt werden.

Die Pflicht zur Geheimhaltung besteht auch für die Personen, die Empfänger von Einzelangaben sind.

Name und Anschrift des Unternehmens, Name und Telefonnummer der für eventuelle Rückfragen zur Verfügung stehenden Person sowie Ort, Datum und Unterschrift sind Hilfsmerkmale, die lediglich der technischen Durchführung der Erhebung dienen. Sie werden nach Abschluß der Prüfung der Angaben vom Erhebungsvordruck getrennt, gesondert aufbewahrt und mit Ausnahme von Name und Anschrift des Unternehmens spätestens nach Beendigung des Zeitraums der periodisch wiederkehrenden Erhebung vernichtet.

Die verwendete Unternehmens-Nummer dient der Unterscheidung der in die Erhebung einbezogenen Unternehmen. Sie besteht aus einer laufenden, frei vergebenen, jedoch länderspezifischen Nummer. Die WZ 93-Nummer ist die Nummer desjenigen Wirtschaftszweiges (Klasse der WZ 93 = Viersteller), in dem das jeweilige Unternehmen seinen wirtschaftlichen Schwerpunkt hat.

Die Hilfsmerkmale Name und Anschrift sowie Unternehmens-Nummer/WZ 93-Nummer werden zusammen mit dem Erhebungsmerkmal „Tätige Personen“ für die gemäß § 12 ProdGewG angeordnete Kartei der Unternehmen und ihrer Teile sowie zur Führung der gemäß § 13 BStatG vorgesehenen Adreßdatei verwendet.

Darüber hinaus dienen die Angaben in den vorgenannten Merkmalen und zum Merkmal „Umsatz“ der Durchführung der Verordnung (EWG) Nr. 2186/93 des Rates vom 22. Juli 1993 über die innergemeinschaftliche Koordinierung des Aufbaus von Unternehmensregistern für statistische Verwendungszwecke (ABl. EG Nr. L 196 S. 1).

Meldung

Grundsätzlich für das Gesamtunternehmen, d. h. einschl. aller produzierenden und nichtproduzierenden Teile, jedoch ohne Zweigniederlassungen im Ausland.

Rechtlich selbständige Tochtergesellschaften, Arbeitsgemeinschaften und Betriebsführungsgesellschaften müssen getrennt berichten.

1 Tätige Personen

Voll zu zählen sind auch Erkrankte, Urlauber, -innen, Teilzeitbeschäftigte (unabhängig von der Anzahl der im Berichtsmonat geleisteten Stunden), Kurzarbeiter, -innen, Streikende, von der Aussperrung Betroffene sowie Leiharbeiter, -innen.

Nicht zu melden sind Heimarbeiter, -innen, Zusteller, -innen im Verlagsgewerbe, unbezahlt mithelfende Familienangehörige mit weniger als 1/3 der üblichen Arbeitszeit sowie Arbeitskräfte, die als Beauftragte anderer Unternehmen im meldenden Unternehmen Montage- und Reparaturarbeiten durchführen, und die aufgrund einer tarifvertraglichen Vorruhestandsregelung ausgeschiedenen Mitarbeiter, -innen.

2 Löhne und Gehälter

Summe der Bruttobezüge der Tätigen Personen im Berichtsmonat ohne Arbeitgeberanteile zur Sozialversicherung. Einbeziehen sind tariflich oder frei vereinbarte Zulagen (z. B. Akkord-, Nachtarbeits-, Schmutzzulagen), Naturalvergütungen, Vergütungen für ausgefallene Arbeitszeit (z. B. Urlaubslohn), Lohn- und Gehaltsfortzahlungen im Krankheitsfall und Zuschüsse des Arbeitgebers zum Krankengeld, Urlaubsbeihilfen, Gratifikationen, Gewinnbeteiligungen, tariflich oder frei vereinbarte Kindergelder und sonstige Familienzuschläge sowie Erziehungsbeihilfen, ferner vermögenswirksame Leistungen des Arbeitgebers sowie gezahlte Beträge an tätige Personen in eigenen Sozialeinrichtungen (z. B. Werkstatt) und an andere Unternehmen für Leiharbeiter, -innen, sowie Bezüge aus Gesellschaftern, Vorstandsmitgliedern und anderen leitenden Kräften (soweit sie steuerlich als Einkünfte aus unselbständiger Arbeit gelten) und Provisionen und Tantiemen.

Nicht einbeziehen sind der Arbeitgeberzuschuß zum Krankenversicherungsbeitrag für nicht versicherungspflichtige Angestellte gemäß Sozialgesetzbuch (Gesetzliche Krankenversicherung), das Kurzarbeitergeld sowie die Vorruhestandsbezüge.

3 Gesamtumsatz

Summe der Rechnungsendbeträge (ohne Umsatzsteuer) der im Berichtsmonat abgerechneten Lieferungen und Leistungen an Dritte – unabhängig vom Zahlungseingang – einschl. Verbrauchsteuern und getrennt in Rechnung gestellter Kosten für Fracht, Porto, Verpackung usw. Zu melden sind auch Erlöse aus Lieferungen und Leistungen an rechtlich selbständige Konzern- und Verkaufsgesellschaften.

In den Gesamtumsatz ist der Umsatz aus Handelsware und sonstigen nicht-industriellen/nichthandwerklichen Tätigkeiten einzubeziehen.

Unmittelbar gewährte Preisnachlässe sind abzusetzen.

Umsatz aus Handelsware und sonstigen nichtindustriellen/nichthandwerklichen Tätigkeiten

Hierzu zählen Umsätze aus dem Verkauf von fremden Erzeugnissen, die im allgemeinen unbearbeitet und ohne fertigungstechnische Verbindung mit eigenen Erzeugnissen weiterverkauft werden (Umsatz aus Handelsware) sowie Umsätze aus Vermietung und Verpachtung von Geräten, betrieblichen Anlagen und Einrichtungen, ferner Erlöse aus Wohnungsvermietung, aus der Veräußerung von Patenten und der Vergabe von Lizenzen, aus Transportleistungen für Dritte, Erlöse aus Belegschaftseinrichtungen (z. B. Kantinen) und aus dem Verkauf landwirtschaftlicher Erzeugnisse sowie Provisionseinnahmen.

Fachserie 4: Produzierendes Gewerbe

Reihe 1: Zusammenfassende Daten für das Produzierende Gewerbe (vorgesehen)

Reihe 2: Indizes für das Produzierende Gewerbe

Reihe 2.1: Indizes der Produktion und Produktion ausgewählter Erzeugnisse im Produzierenden Gewerbe

Monatlich (etwa 7 Wochen nach dem Berichtszeitraum): Index der Produktion für das Produzierende Gewerbe sowie vierteljährliche Produktionsindizes nach Wirtschaftszweigen. Außerdem für ca. 1 000 ausgewählte Erzeugnisse absolute Produktionszahlen.

Reihe 2.2: Auftragseingang und Umsatz im Verarbeitenden Gewerbe – Indizes –

Monatliche Indexberechnung für Inland, Ausland und Insgesamt nach Wirtschaftszweigen (vorläufige Ergebnisse ca. 8 Wochen nach dem Berichtszeitraum, endgültige Ergebnisse im Folgebericht).

Reihe 3: Produktion im Produzierenden Gewerbe

Reihe 3.1: Produktion im Produzierenden Gewerbe

Vierteljährliche und *jährliche* Darstellung der Produktion von rd. 6 000 Gütern (Menge und Wert) und ergänzender Angaben aus anderen Quellen (u. a. Außenhandel, Preisstatistik sowie vierteljährliche Produktionsindizes).

Reihe 3. S.1: Produktion im Produzierenden Gewerbe in den neuen Bundesländern 3. und 4. Vierteljahr 1990

Reihe 3.2: Struktur der Produktion im Produzierenden Gewerbe

Jährliche Darstellung der Produktion von rd. 1 100 Güterklassen nach der Herkunft aus den Wirtschaftszweigen.

Reihe 4: Bergbau und Verarbeitendes Gewerbe

Beschäftigung, Umsatz und Investitionen der Unternehmen

Reihe 4.1.1: Beschäftigung, Umsatz und Energieversorgung der Unternehmen und Betriebe im Bergbau und im Verarbeitenden Gewerbe

Monatsbericht (etwa 9 Wochen nach dem Berichtszeitraum): Unternehmen, Betriebe und fachliche Betriebsteile in wirtschaftssystematischer Gliederung und nach Ländern (für Bergbau und Verarbeitendes Gewerbe insgesamt). **Für Unternehmen:** Zahl der Einheiten, Beschäftigte, Lohn- und Gehaltssumme, Umsatz. **Für Betriebe:** zusätzlich Zahl der Angestellten und Arbeiter, geleistete Arbeiterstunden und Energieversorgung; **für fachliche Betriebsteile:** Zahl der Einheiten und der Beschäftigten sowie Umsatz.

Jahresergebnisse werden in einem gesonderten Jahresbericht veröffentlicht.

Reihe 4.1.2: Betriebe, Beschäftigte und Umsatz im Bergbau und im Verarbeitenden Gewerbe nach Beschäftigtengrößenklassen

Jährlich für September Ergebnisse für Betriebe nach Beschäftigtengrößenklassen (Betriebe, Beschäftigte und Umsatz in wirtschaftssystematischer Gliederung; Länderergebnisse für Bergbau und Verarbeitendes Gewerbe insgesamt).

Reihe 4.1.3: Regionale Verteilung der Betriebe im Bergbau und im Verarbeitenden Gewerbe und deren Beschäftigte

Alle 4 Jahre: Anzahl der Betriebe und deren Beschäftigte in wirtschaftssystematischer und regionaler Gliederung (bis einschl. Kreise).

Reihe 4.1.4: Beschäftigte und Umsatz der Betriebe im Bergbau und im Verarbeitenden Gewerbe nach Bundesländern

Jährlicher Bericht.

Reihe 4.1.5: Fachliche Unternehmensteile im Bergbau und im Verarbeitenden Gewerbe

Jährlich: Anzahl der fachlichen Unternehmensteile und deren Beschäftigte, Produktionswert, Umsatz, Löhne und Gehälter sowie der Census-Value-Added in wirtschaftssystematischer Gliederung.

Reihe 4.2: Beschäftigte, Umsatz und Investitionen der Unternehmen und Betriebe im Bergbau und im Verarbeitenden Gewerbe - Investitionen -

Jährlicher Vorbericht mit vorläufigen Unternehmens- und Betriebsergebnissen der Investitionserhebung. Die endgültigen Ergebnisse erscheinen in tieferer systematischer Gliederung in den Reihen:

Reihe 4.2.1: Beschäftigte, Umsatz und Investitionen der Unternehmen und Betriebe im Bergbau und im Verarbeitenden Gewerbe

Jährlich: Beschäftigte, Umsatz, Investitionen, Lagerbestände, Zugänge an vermieteten Sachanlagen und Aufwendungen für gemietete und gepachtete Sachanlagen (jeweils nach Wirtschaftszweigen und Beschäftigten- und Umsatzgrößenklassen).

Reihe 4.2.3: Konzentrationsstatistische Daten für den Bergbau und das Verarbeitende Gewerbe sowie das Baugewerbe

2-jährlich: Konzentrationsraten und -koeffizienten für Unternehmen und Betriebe des Bergbaus und des Verarbeitenden Gewerbes sowie des Baugewerbes.

Reihe 4.2.4: Material- und Wareneingang im Bergbau und im Verarbeitenden Gewerbe

4-jährlich: Material- und Wareneingang der Unternehmen des Bergbaus und des Verarbeitenden Gewerbes nach Warenarten und Wirtschaftszweigen.

Reihe 4.3: Kostenstruktur der Unternehmen im Bergbau und im Verarbeitenden Gewerbe

Jährlich: Beschäftigte, Bestandteile der Gesamtleistung, wichtige Kostenarten sowie Kosten- und Leistungsstruktur (Gliederung: wirtschaftssystematisch sowie nach Beschäftigten- und z. T. nach Bruttoproduktionswertgrößenklassen). Für die einzelnen Bereiche erscheinen die Veröffentlichungen unter dem Titel:

Reihe 4.3.1: Kostenstruktur der Unternehmen im Bergbau, Grundstoff- und Produktionsgütergewerbe

Reihe 4.3.2: Kostenstruktur der Unternehmen im Investitionsgüter produzierenden Gewerbe

Reihe 4.3.3: Kostenstruktur der Unternehmen im Verbrauchsgüter produzierenden Gewerbe und im Nahrungs- und Genussmittelgewerbe

Reihe 4. S. 2: Schätzung des Nettoproduktionswertes im Bergbau und im Verarbeitenden Gewerbe 1991 (Zensus) – Regionale und sektorale Verflechtung der Unternehmen und Betriebe –

Reihe 5: Baugewerbe

Reihe 5.1: Beschäftigung, Umsatz und Gerätebestand der Betriebe im Baugewerbe

Jährliche Ergebnisse der zur Jahresmitte durchgeführten Erhebung nach Wirtschaftszweigen und Beschäftigtengrößenklassen z. T. in regionaler Gliederung bis zu Kreisen.

Reihe 5.2: Beschäftigung, Umsatz und Investitionen der Unternehmen im Baugewerbe

Jährlich: Beschäftigte, Bruttolohn- und -gehaltssumme, Jahresbauleistung, Umsatz und Investitionen nach Wirtschaftszweigen, Beschäftigten und Umsatzgrößenklassen (Bauhauptgewerbe: 20 Beschäftigte und mehr, Ausbaugewerbe: 10 Beschäftigte und mehr).

Fortsetzung siehe folgende Seite

Reihe 5.3: Kostenstruktur der Unternehmen im Baugewerbe

Jährlich: Kosten- und Leistungsgrößen im Bauhaupt- und Ausbaugewerbe nach Wirtschaftszweigen, Beschäftigten- und Bruttoproduktionswertgrößenklassen. Unternehmen (mit 20 Beschäftigten und mehr).

Reihe 6: Energie und Wasserversorgung

Reihe 6.1: Beschäftigung, Umsatz, Investitionen und Kostenstruktur der Unternehmen in der Energie- und Wasserversorgung

Jährlich (auch für fachliche Unternehmensteile): Beschäftigte, Arbeiterstunden, Löhne und Gehälter, Umsätze, Lagerbestände und Investitionen nach Wirtschaftszweigen und -bereichen sowie nach Beschäftigten- und Umsatzgrößenklassen. Außerdem Brutto- und Nettoproduktionswert, Brutto- und Nettowertschöpfung, Materialverbrauch und Wareneinsatz sowie Kosten nach Kostenarten.

Reihe 6.2 und 6.3 unbesetzt

Reihe 6.4: Stromerzeugungsanlagen der Betriebe im Bergbau und im Verarbeitenden Gewerbe

Jährlich: Betriebe mit Stromerzeugungsanlagen nach Wirtschaftszweigen und Ländern; Leistung und Belastung der Stromerzeugungsanlagen sowie Verbrauch an Brennstoffen für die Elektrizitätserzeugung.

Reihe 7: Handwerk

Reihe 7.1: Beschäftigte und Umsatz im Handwerk

Vierteljährlich: Beschäftigte und Umsatz in ausgewählten Gewerbebezügen. Saisonbereinigte Zahlen, Regionalangaben und weitere Strukturdaten wie Ausbildungsverhältnisse, Arbeiterverdienste und Insolvenzen im Handwerk.

Reihe 8: Fachstatistiken

Reihe 8.1: Eisen- und Stahl (Eisenerzbergbau, eisen-schaffende Industrie, Eisen-, Stahl- und Tempergießerei)¹⁾

Monatlicher Vorbericht und Monatsbericht über wesentliche Entwicklungstendenzen. Der *Vierteljahresbericht* gibt Überblick über Struktur und Entwicklung der entsprechenden Bereiche, auch im Ausland.

Reihe 8.2: Düngemittelversorgung

Monatlicher Bericht und Jahresbericht mit Angaben über den Inlandsabsatz nach Ländern und Düngesorten sowie Nährstoffgehalten.

Reihe S: Sonderbeiträge

Reihe S.6: Material- und Wareneingang im Baugewerbe 1982

Reihe S.8: Düngemittelerzeugung und -versorgung 1950/51 bis 1986/87

Reihe S.9: Konzentrationsstatistische Daten für den Bergbau und das Verarbeitende Gewerbe 1954 bis 1982

Reihe S.12: Dienstleistungen im Produzierenden Gewerbe 1988 – Ergebnisse einer Testerhebung –

Reihe S.13: Gegenüberstellung der Produktion im Produzierenden Gewerbe nach den Systematischen Güterverzeichnissen für Produktionsstatistiken (GP) von 1989 und 1982

Reihe S.14: Neuberechnung der Auftragseingangs- und Umsatzindizes für das Verarbeitende Gewerbe sowie der Auftragseingangs- und Auftragsbestandsindizes für das Bauhauptgewerbe auf Basis 1991

Reihe S.15: Neuberechnung der Produktionsindizes auf Basis 1991

Einzelveröffentlichungen

Zensus im Produzierenden Gewerbe 1979 (7 Hefte)

Handwerkszählung vom 31. März 1995

Die Handwerkszählung 1995 war die erste Totalerhebung in diesem Bereich seit 18 Jahren. Gleichzeitig war sie die erste Zählung des Handwerks, die im wiedervereinigten Deutschland durchgeführt wurde. Nach der Auswertung dieser Erhebung liegen nunmehr wieder aktuelle und zuverlässige Strukturdaten über diesen wichtigen Bereich des deutschen Mittelstandes vor. Damit konnte eine bedeutende Datenlücke geschlossen werden. So zeigte die Zählung u.a., daß das Handwerk einen wesentlich größeren Stellenwert besitzt, als die bisherigen Daten vermuten ließen. In der öffentlichen Diskussion ist dies bereits auf eine breite Resonanz gestoßen.

Die Ergebnisse der Handwerkszählung 1995 werden in insgesamt drei Sonderheften innerhalb der Fachserie 4 veröffentlicht:

Heft 1: Ergebnisse für Unternehmen und Nebenbetriebe nach Gewerbebezügen

Enthält u.a. Angaben über Beschäftigte, Umsatz, Umsatzarten und Absatzrichtung nach Beschäftigten- und Umsatzgrößenklassen, Daten über Beschäftigte und Umsatz nach Ländern sowie Ergebnisse der Handwerkszählungen 1977 und 1995 im Zeitvergleich.

Heft 2: Ergebnisse für Unternehmen und Nebenbetriebe nach Gewerbebezügen

– Beschäftigte nach ihrer Stellung im Unternehmen, Löhne, Gehälter und gesetzliche Sozialkosten

Enthält u.a. Angaben über Beschäftigte nach ihrer Stellung im Unternehmen, Umsatz, Löhne, Gehälter und gesetzliche Sozialkosten nach Beschäftigten- und Umsatzgrößenklassen.

Heft 3: Ergebnisse für Unternehmen und Nebenbetriebe nach ausgewählten Wirtschaftszweigen der Klassifikation der Wirtschaftszweige, Ausgabe 1993

Enthält u.a. Angaben über Beschäftigte nach ihrer Stellung im Unternehmen, Umsatz, Umsatzarten, Absatzrichtung, Löhne, Gehälter und gesetzliche Sozialkosten nach Beschäftigten- und Umsatzgrößenklassen.

„Ausgewählte Zahlen für die Bauwirtschaft“

Monatliche Querschnittsveröffentlichung mit den Hauptteilen Baugewerbe und Bautätigkeit sowie mit ausgewählten Daten aus zahlreichen anderen Sachgebieten.

„Ausgewählte Zahlen zur Energiewirtschaft“

Monatliche und jährliche Querschnittsveröffentlichungen über Aufkommen und Verwendung von festen, flüssigen und gasförmigen Brennstoffen sowie Elektrizität. Preisindizes und Preise für ausgewählte Energiearten. Beschäftigung der Betriebe in der Energie- und Wasserversorgung, Mineralölsteuern, Klimadaten.

Klassifikationen

Klassifikation der Wirtschaftszweige mit Erläuterungen, Ausgabe 1993

Systematik der Wirtschaftszweige mit Betriebs- und ähnlichen Benennungen, Ausgabe 1979

Alphabetisches Verzeichnis der Betriebs- und ähnlichen Benennungen zur Systematik der Wirtschaftszweige, Ausgabe 1988

Systematisches Güterverzeichnis für Produktionsstatistiken, Ausgabe 1995

1) Erhältlich bei: Statistisches Bundesamt, Außenstelle Düsseldorf, Hüttenstraße 5 a, 40215 Düsseldorf



Statistisches Bundesamt
Gustav-Stresemann-Ring 11
65189 Wiesbaden

Veröffentlichungen und Prospekte sind durch den Verlag METZLER-POESCHEL, Verlagsauslieferung Hermann Leins, Postfach 11 52, 72125 Kusterdingen, erhältlich.