

Statistisches Bundesamt

Produzierendes Gewerbe

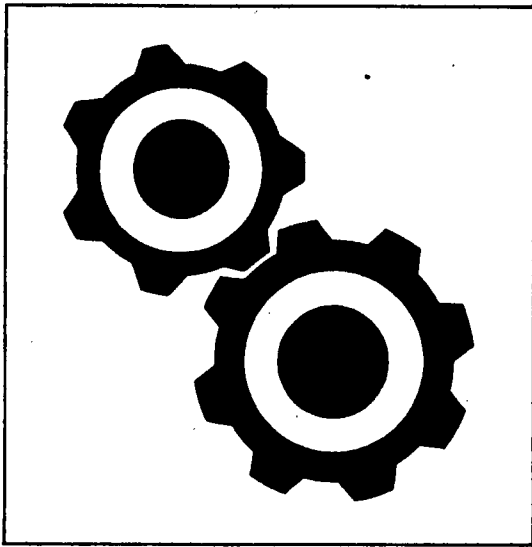

Fachserie **4**

Reihe 4.1.1

Beschäftigung, Umsatz und Energieversorgung
der Unternehmen und Betriebe im Bergbau und
im Verarbeitenden Gewerbe

März 1996

Statistisches Bundesamt
Bibliothek - Datenzentrale - Fachserie

**METZLER
POESCHEL**



Weitere Informationen zu dieser Veröffentlichung können direkt beim Statistischen Bundesamt erfragt werden:
Gruppe IV A, Telefon: 0611 / 75 - 21 97 oder Fax: 0611 / 72 4000

STATIS-BUND

Im Statistischen Informationssystem des Bundes (STATIS-BUND) sind rund 1,5 Mill. ausgewählte statistische Zeitreihen gespeichert. Alle Zeitreihen können via Mailbox, auf Diskette oder Magnetband bezogen werden.
Fachliche Beratung: 0611 / 75 - 24 26 und 27 16.

Mailbox: 0611 / 75 - 29 20 • Technische Rückfragen: 0611 / 75 - 32 84.

T-ONLINE / BILDSCHIRMTEXT

Ausgewählte Tabellen und Grafiken bietet das Statistische Bundesamt über T-ONLINE / BILDSCHIRMTEXT an. Die Informationsseiten sind in T-ONLINE mit * 48484# abrufbar, ebenso wie die Bestellung von Veröffentlichungen und die Übermittlung von Anfragen.

Herausgeber: Statistisches Bundesamt,
Gustav-Stresemann-Ring 11
65180 Wiesbaden

Informationen: Statistisches Bundesamt
Allgemeiner Auskunftsdienst
65180 Wiesbaden
• Telefon: 0611 / 75 - 24 05
• Telefax: 0611 / 75 - 33 30
• T-ONLINE (Btx): * 48484#
• Internet: <http://www.statistik-bund.de>

Zweigstelle Berlin
Postfach 276, 10124 Berlin
• Telefon: 030 / 23 24 68 66
• Telefax: 030 / 23 24 68 72

Verlag: Metzler-Poeschel, Stuttgart

Verlagsauslieferung: Hermann Leins GmbH & Co. KG
Postfach 11 52
72125 Kusterdingen
Telefon: 0 70 71 / 93 53 50
Telex: 7 262 891 mepo d
Telefax: 07071 / 33653

Erscheinungsfolge: monatlich

Erschienen im August 1996

Preis: DM 26,50

Bestellnummer: 2040411 - 96103

Statist. Bundesamt - Bibliothek



14-04828

© Statistisches Bundesamt, Wiesbaden 1996

Alle Rechte vorbehalten. Es ist insbesondere nicht gestattet, ohne ausdrückliche Genehmigung des Statistischen Bundesamtes diese Veröffentlichung oder Teile daraus für gewerbliche Zwecke zu übersetzen, zu vervielfältigen, auf Mikrofilm/-fiche zu verfilmen oder in elektronische Systeme einzuspeichern.

Recyclingpapier aus 100 % Altpapier.

Inhalt

| | Seite |
|---|-------|
| Vorbemerkung | 7 |
| Einführung | 9 |
| Ausgewählte Schaubilder | 12 |
| T a b e l l e n t e i l | |
| Deutschland | |
| 1 Betriebe | |
| 1.1 Betriebe und Beschäftigte | |
| 1.1.1 Betriebe und Beschäftigte im März 1996 | 14 |
| 1.1.2 Betriebe und Beschäftigte Januar - März 1996 | 26 |
| 1.2 Geleistete Arbeiterstunden sowie Bruttolohn- und -gehaltsumme | |
| 1.2.1 Geleistete Arbeiterstunden sowie Bruttolohn- und -gehaltsumme im März 1996 | 38 |
| 1.2.2 Geleistete Arbeiterstunden sowie Bruttolohn- und -gehaltsumme Januar - März 1996..... | 50 |
| 1.3 Umsatz und Exportquote | |
| 1.3.1 Umsatz und Exportquote im März 1996..... | 62 |
| 1.3.2 Umsatz und Exportquote Januar - März 1996..... | 74 |
| 1.4 Strombilanz | |
| 1.4.1 Strombilanz im März 1996 | 86 |
| 1.4.2 Strombilanz Januar - März 1996 | 98 |
| 1.5 Kohleverbrauch | |
| 1.5.1 Kohleverbrauch im 1. Vierteljahr 1996..... | 110 |
| 1.6 Heizöl- und Gasverbrauch | |
| 1.6.1 Heizöl- und Gasverbrauch im 1. Vierteljahr 1996..... | 122 |
| 1.7 Heizöl- und Kohlebestand | |
| 1.7.1 Heizöl- und Kohlebestand im 1. Vierteljahr 1996 | 134 |
| 2 Fachliche Betriebsteile | |
| 2.1 Fachliche Betriebsteile und Beschäftigte | |
| 2.1.1 Fachliche Betriebsteile und Beschäftigte im März 1996 | 146 |
| 2.1.2 Fachliche Betriebsteile und Beschäftigte Januar - März 1996..... | 158 |
| 2.2 Umsatz | |
| 2.2.1 Umsatz im März 1996..... | 170 |
| 2.2.2 Umsatz Januar - März 1996 | 182 |

3 Unternehmen

3.1 Unternehmen und Beschäftigte

| | |
|--|------------|
| 3.1.1 Unternehmen und Beschäftigte im März 1996 | 194 |
| 3.1.2 Unternehmen und Beschäftigte Januar - März 1996 | 206 |

3.2 Bruttolohn- und -gehaltsumme sowie Umsatz

| | |
|---|------------|
| 3.2.1 Bruttolohn- und -gehaltsumme sowie Umsatz im März 1996 | 218 |
| 3.2.2 Bruttolohn- und -gehaltsumme sowie Umsatz Januar - März 1996 | 230 |

Anhang

| | |
|---|------------|
| Klassifikation der Wirtschaftszweige, Ausgabe 1993 (WZ 93), und Zuordnung der Klassen nach WZ 93 zu Hauptgruppen | 242 |
| Erhebungsunterlagen des Monatsberichts für Betriebe und für Mehrbetriebsunternehmen | 246 |

Gebietsstand:

Angaben für die Bundesrepublik Deutschland nach dem Gebietsstand seit dem 3.10.1990.

Die Angaben für das frühere Bundesgebiet beziehen sich auf die Bundesrepublik Deutschland nach dem Gebietsstand bis zum 3.10.1990; sie schließen Berlin-West ein.

Die Angaben für die neuen Länder und Berlin-Ost beziehen sich auf die Länder Brandenburg, Mecklenburg-Vorpommern, Sachsen, Sachsen-Anhalt, Thüringen sowie auf Berlin-Ost.

Wichtiger Hinweis

**Wegen der Umstellung der Wirtschaftszweigklassifikation (SYPRO
→ WZ 93) wurde die Veröffentlichung der Monatshefte der Fach-
serie 4, Reihe 4.1.1, Januar bis Dezember 1995 ausgesetzt. Tabellen
für alle Berichtsmonate des Jahres 1995 können - auch einzeln -
gegen Erstattung der Fotokopierkosten über das Statistische
Bundesamt, Referat IV A 1, bezogen werden (Tel. 0611 / 75 - 2197).**

Wichtiger Hinweis

Wegen der Einstellung der Wirtschaftswissenschaften (51780) → 62X 93) wurde die Veröffentlichung der Monatshefte der Fach-
seite 4, Reihe 4.1.1, Januar bis Dezember 1992 angepasst. Tabellen
für alle Berichtswerte des Jahres 1992 können - auch einzeln -
gegen Leistung der Fotokopierkosten über das Statistik-In-
formation-Zentrum IV 4.1 bezogen werden (Tel. 0611 35 - 2197).

Zeichenerklärung

- = nichts vorhanden, kein Nachweis vorhanden; bei Veränderungsraten:
keine Veränderung oder Veränderung kleiner 0,05 Prozent
- . = aus Gründen der Geheimhaltung von Einzelangaben nicht veröffentlicht,
aber in der Gesamtsumme enthalten

Abkürzungen bei den Wirtschaftsgliederungen

| | | | |
|------------------|---|----------------------|---|
| a. | = auf, aus | H.u.Verarb.v. | = Herstellung und Verarbeitung von |
| ä. | = ähnlichen | H.v. | = Herstellung von |
| Altmat. | = Altmaterialien | Holzfas.erpl. | = Holzfas.erplatten |
| ang | = anderweitig nicht genannt | Instr. | = Instrumenten |
| ...anlg. | = ...anlagen | ...instr. | = ...instrumenten |
| Antriebselem. | = Antriebselementen | isol. | = isolierten |
| ...art. | = ...artikeln | konfektion. | = konfektionierten |
| Ausbauelement. | = Ausbauelementen | Konstr.t. | = Konstruktionsteile(n) |
| Ausrüstg. | = Ausrüstung(en) | Konstr.-,Fertigbaut. | = Konstruktionsteile(n), Fertigbauteile(n) |
| Be-u.Verarb.v. | = Be- und Verarbeitung von | ...m. | = ...mittel(n) |
| Bearb. | = Bearbeitung | Masch. | = Maschinen |
| ...bearb. | = ...bearbeitung(s) | ...masch. | = ...maschinen |
| ...behandlg. | = ...behandlung | mech. | = mechanischer(n) |
| ...bekleidg. | = ...bekleidung | med. | = medizinische(n) |
| Bekleidg. | = Bekleidung | ...metall. | = ...metallischen |
| Bekleidg.zubeh. | = Bekleidungszubehör | Metallerzg.u.-bearb. | = Metallerzeugung und Metall- bearbeitung |
| besp. | = bespielten | Nahrungsm. | = Nahrungsmittel(n) |
| best. | = bestimmte | Navig. | = Navigations |
| Chemik. | = Chemikalien | NE | = Nichteisen |
| d. | = dem,den,der,des,die,das, durch | Oberfläch.veredlg. | = Oberflächenveredlung |
| Dienstleistg. | = Dienstleistungen | oh. | = ohne |
| Dolom. | = Dolomit | pharmazeut. | = pharmazeutischen |
| Dv-Gerät. | = Datenverarbeitungsgeräten | sonst. | = sonstige(m,n,r,s) |
| EBM-Waren | = Eisen-, Blech- und Metall- waren | ...spanpl. | = ...spanplatten |
| EGKS | = Europäische Gemeinschaft für Kohle und Stahl | Sperrh. | = Sperrholz |
| Einr. | = Einrichtungen / en | ...t. | = ...teile(n) |
| ...einr. | = ...einrichtungen | techn. | = technische(m,n) |
| elektr. | = elektrische(n) | ...techn. | = ...technische(n) |
| Elektriz.erzg. | = Elektrizitätserzeugung | Turb. | = Turbinen |
| Elektriz.vertlg. | = Elektrizitätsverteilung(s) | u. | = und |
| Elektrotech. | = Elektrotechnik | u.a. | = und andere(m,n) |
| Erbrg. | = Erbringung | u.ä. | = und ähnliche(m) |
| Erzeugn. | = Erzeugnisse(n) | usw | = und so weiter |
| ...erzeugn. | = ...erzeugnissen | v. | = von, vom |
| f. | = für | ...verarb. | = ...verarbeitung |
| ...fahrz. | = ...fahrzeuge(n) | Vorr. | = Vorrichtungen |
| Ferroleg. | = Ferrolegerungen | ...w. | = ...waren |
| forstw. | = forstwirtschaftlichen | Wärmebehandlg. | = Wärmebehandlung |
| ...gegenst. | = ...gegenstände(n) | Werkzeug. | = Werkzeugen |
| ...ger. | = ...geräten | Verarb.v. | = Verarbeitung von |
| Gerät. | = Geräten | verb. | = verbundene(r) |
| ...gerät. | = ...geräten | Verbrenn.mot. | = Verbrennungsmotoren |
| Gew. | = Gewinnung | Veredlg.v. | = Veredlung von |
| ...gew. | = ...gewinnung | Vervielf. | = Vervielfältigung |
| gewerbl. | = gewerbliche(n) | | |

Vorbemerkung

Das vorliegende Heft enthält die Ergebnisse des Monatsberichts im Bergbau und im Verarbeitenden Gewerbe für März 1996. Am 1. Januar 1995 trat die neue „**Klassifikation der Wirtschaftszweige, Ausgabe 1993 (WZ 93)**“ in Kraft. Diese neue nationale Klassifikation ersetzte die bisherige „Systematik der Wirtschaftszweige, Fassung für die Statistik im Produzierenden Gewerbe (SYPRO)“. Sie wurde von der „Statistischen Systematik der Wirtschaftszweige in der Europäischen Gemeinschaft (NACE Rev. 1)“ abgeleitet, die nach Ablauf einer Übergangsfrist ab 1995 in allen Mitgliedstaaten der Europäischen Union sowohl für die Erhebung als auch für die Darstellung der statistischen Daten anzuwenden ist.

Die neue Wirtschaftszweigklassifikation ist ab Berichtsjahr 1995 maßgebend für die Abgrenzung des Produzierenden Gewerbes. Dies hatte Auswirkungen auf den Berichtskreis der Statistiken im Produzierenden Gewerbe, weil einige Tätigkeiten innerhalb des Produzierenden Gewerbes umgruppiert wurden, andere hinzukamen oder ausgegliedert wurden. Darüber hinaus erfolgt die Kodierung der Wirtschaftszweige nunmehr nach einem völlig neuen Nummerungssystem. An der Periodizität der Erhebung und den Erhebungsmerkmalen selbst hat sich dagegen nichts geändert.

Infolge der strukturellen Veränderungen beim Produzierenden Gewerbe durch den Übergang auf die WZ 93 gehören jetzt zum Beispiel die Herstellung und Montage von selbsthergestellten Fertigteilbauten aus Holz im Hochbau sowie die Herstellung von Fertigteilbauten aus Beton im Hochbau zum Verarbeitenden Gewerbe. In der SYPRO waren dies Tätigkeiten des Baugewerbes. Weitere wichtige Änderungen sind die Eingliederung des Verlagsgewerbes und des Recyclings in das Verarbeitende Gewerbe. Andererseits ist die Instandhaltung und Reparatur von Kraftfahrzeugen und Gebrauchsgütern in der WZ 93 nicht mehr im Produzierenden Gewerbe, sondern im Handel untergebracht. Anstelle der bisherigen Aufgliederung nach den vier Hauptgruppen des Verarbeitenden Gewerbes „Grundstoff- und Produktionsgütergewerbe“, „Investitionsgüter produzierendes Gewerbe“, „Verbrauchsgüter produzierendes Gewerbe“ und „Nahrungs- und Genussmittelgewerbe“ wurden nunmehr die Wirtschaftszweige im Bereich Bergbau und Gewinnung von Steinen und Erden, Verarbeitendes Gewerbe zu den neuen Hauptgruppen (Endverbrauchskategorien) „Vorleistungsgüterproduzenten“, „Investitionsgüterproduzenten“, „Gebrauchsgüterproduzenten“ und „Verbrauchsgüterproduzenten“ zusammengefaßt. Im Unterschied zur früheren geschlossenen Bildung der Hauptgruppen aus Zweistellern der SYPRO werden nunmehr die Viersteller eines Zweistellers der WZ 93 vielfach verschiedenen Hauptgruppen zugeordnet (s. Anhang).

Da in der neuen Klassifikation der Wirtschaftszweige die Vierstellerebene eine größere Anzahl der Positionen enthält als in der SYPRO und die Tabellen in der Gliederung der WZ 93 jeweils einen größeren Umfang haben, ist eine Neugestaltung der vorliegenden Veröffentlichung erforderlich geworden. Wie

schon seit 1993 werden die Ergebnisse für „Deutschland“ in den Vordergrund gestellt und in der vierstelligen Gliederung der WZ 93 sowohl monatlich als auch jährlich nachgewiesen. Zusätzlich wird je Land das Ergebnis für den Wirtschaftsbereich „Bergbau und Gewinnung von Steinen und Erden, Verarbeitendes Gewerbe“ insgesamt veröffentlicht.

Für die beiden Teilgebiete „Früheres Bundesgebiet“ und „Neue Länder und Berlin-Ost“ sind in den Tabellen der Fachserie 4, Reihe 4.1.1, monatlich nur Eckzahlen (Gesamtergebnis, Ergebnisse für Hauptgruppen) zur Veröffentlichung vorgesehen. Die jährlichen Ergebnisse für die beiden Teilgebiete werden hingegen sowohl in Tabellenform (Fachserie 4, Reihe 4.1.1, und Tabellenversand) veröffentlicht als auch im Statistischen Informationssystem des Bundes (STATIS-BUND) auf Vierstellerebene bereitgestellt.

Für das Berichtsjahr 1995 wurde die monatliche Veröffentlichung der Fachserie 4, Reihe 4.1.1, ausgesetzt, da es infolge der Umstellung der Erhebung und Aufbereitung des Monatsberichts auf die neue Klassifikation zu größeren Verzögerungen kam und die Qualität der Ergebnisse vor Jahreskorrektur nicht voll zufriedenstellend war.

Weitere Erläuterungen bezüglich der Erhebung, des Inhalts und der Darstellung der Ergebnisse des Monatsberichts im Bergbau und im Verarbeitenden Gewerbe enthält die nachfolgende „Einführung“ (Seite 9 ff.).

Einführung

1. Zweck der Veröffentlichung

In der vorliegenden Veröffentlichung werden Ergebnisse für die im Rahmen der Monatsberichte für Betriebe und Unternehmen im Bergbau und im Verarbeitenden Gewerbe erhobenen Merkmale (einschl. der Zahl der befragten Einheiten) dargeboten. Neben absoluten Zahlenangaben werden auch Veränderungsraten zur Vor- und Vorjahresperiode angegeben. Diese Daten können vielfältig genutzt werden. Die monatlich erhobenen und nachgewiesenen Daten, u. a. über Beschäftigte und Umsätze, können sowohl der Beurteilung der konjunkturellen Situation im betreffenden Wirtschaftsbereich als auch der Strukturanalyse dienen. Ferner geben die vierteljährlich erhobenen und nachgewiesenen Energiedaten Anhaltspunkte für den Bedarf an Brennstoffen und Elektrizität und bilden damit eine wichtige Grundlage für Entscheidungen im Hinblick auf eine kontinuierliche Energieversorgung in diesem bedeutenden Bereich der Wirtschaft.

2. Rechtsgrundlagen

Rechtsgrundlagen für die Durchführung der Monatsberichte über die Abschnitte C „Bergbau und Gewinnung von Steinen und Erden“ und D „Verarbeitendes Gewerbe“ der Wirtschaftszweikklassifikation WZ 93 sind:

- Gesetz über die Statistik für Bundeszwecke (Bundesstatistikgesetz - BStatG) vom 22. Januar 1987 (BGBl. I S. 462, 565), zuletzt geändert durch Artikel 2 Abs. 36 des Gesetzes vom 17. Januar 1996 (BGBl. I S. 34),
- Gesetz über die Statistik im Produzierenden Gewerbe (ProdGewG) in der Fassung der Bekanntmachung vom 30. Mai 1980 (BGBl. I S. 641), zuletzt geändert durch Artikel 3 der Verordnung vom 26. März 1991 (BGBl. I S. 846),
- Artikel 2 der Verordnung vom 14. September 1984 (BGBl. I S. 1247).

3. Klassifikation der Wirtschaftszweige

Die Ergebnisse der Monatsberichte im Bergbau und im Verarbeitenden Gewerbe werden nach der „Klassifikation der Wirtschaftszweige, Ausgabe 1993 (WZ 93)“ auf der Vierstellerebene (Klasse der WZ 93) erhoben und aufbereitet.

Diese Klassifikation ist von der europäischen Klassifikation NACE Rev. 1 abgeleitet, die aufgrund der NACE-Verordnung des Rates der Europäischen Gemeinschaften¹⁾ nach Ablauf einer Übergangsfrist ab 1995 in allen Mitgliedstaaten der Europäischen Union sowohl für die Erhebung als auch für die Darstellung der statistischen Daten anzuwenden ist.

Das Codierungssystem der WZ 93 unterscheidet zwischen Abschnitten (Buchstaben A-Q), Unterabschnitten (Buchstaben AA-QA), Abteilungen (Zweisteller), Gruppen (Dreisteller), Klassen (Viersteller) und Unterklassen (Fünfsteller).

¹⁾ Verordnung (EWG) Nr. 3037/90 des Rates vom 9. Oktober 1990 betreffend die statistische Systematik der Wirtschaftszweige in der Europäischen Gemeinschaft (Abl. EG Nr. L 293 S. 1 (NACE-Verordnung)), geändert durch die Verordnung (EWG) Nr. 761/93 der Kommission vom 24. März 1993 (Abl. EG Nr. L 83 S. 1).

Der Wirtschaftsbereich „Bergbau und Gewinnung von Steinen und Erden, Verarbeitendes Gewerbe“ erstreckt sich über die Abschnitte C und D und - in der numerischen Gliederung - über die Abteilungen 10 bis 37 der WZ 93 (s. Anhang).

4. Berichtskreise, Ausnahmen von der Erfassungsgrenze

Der Berichtskreis des Monatsberichts für Betriebe umfaßt:

- sämtliche Betriebe des Wirtschaftsbereichs Bergbau und Gewinnung von Steinen und Erden, Verarbeitendes Gewerbe, wenn diese Betriebe zu Unternehmen des Produzierenden Gewerbes (Bergbau und Gewinnung von Steinen und Erden, Verarbeitendes Gewerbe, Energie- und Wasserversorgung, Baugewerbe) gehören und in diesen Unternehmen mindestens 20 Personen tätig sind;
- die Betriebe des Wirtschaftsbereichs Bergbau und Gewinnung von Steinen und Erden, Verarbeitendes Gewerbe mit mindestens 20 tätigen Personen, sofern diese Betriebe zu Unternehmen gehören, deren wirtschaftlicher Schwerpunkt außerhalb des Produzierenden Gewerbes liegt.

Der Berichtskreis des Monatsberichts für Unternehmen erstreckt sich auf:

- Unternehmen mit Schwerpunkt ihrer wirtschaftlichen Tätigkeiten im Bereich Bergbau und Gewinnung von Steinen und Erden, Verarbeitendes Gewerbe, die mindestens 20 Personen beschäftigen.

Ausnahmen von der Erfassungsgrenze:

Abweichend von der vorstehend genannten Erfassungsgrenze von „20 Beschäftigten und mehr“ wurde zur besseren Darstellung des Konjunkturverlaufs bei Branchen mit überwiegend kleineren Betriebs-/Unternehmensgrößen die Erfassungsgrenze auf „10 Beschäftigte und mehr“ herabgesetzt. Es handelt sich um folgende Klassen der WZ 93:

- 14.11 - Gewinnung von Naturwerksteinen und Natursteinen
a. n. g.,
- 14.21 - Gewinnung von Kies und Sand,
- 15.20 - Fischverarbeitung,
- 15.31 - Verarbeitung von Kartoffeln,
- 15.32 - Herstellung von Frucht- und Gemüsesäften,
- 15.33 - Verarbeitung von Obst und Gemüse a. n. g.,
- 15.71 - Herstellung von Futtermitteln für Nutztiere,
- 15.72 - Herstellung von Futtermitteln für sonstige Tiere,
- 15.91 - Herstellung von Spirituosen,
- 15.92 - Alkoholbrennerei,
- 15.97 - Herstellung von Malz,
- 15.98 - Mineralbrunnen, Herstellung von Erfrischungsgetränken,
- 26.63 - Herstellung von Transportbeton.

Im Wirtschaftszweig 20.10 „Säge-, Hobel- und Holzimprägnierwerke“ gilt für Sägewerke die untere Erfassungsgrenze „Jahreseinschnitt - einschließlich Lohnschnitt - von mindestens 5 000 m³ Rohholz (Im Festmaß)“. Hobel- und Holzimprägnierwerke werden unter Berücksichtigung des Unternehmenskonzepts ab der unteren Erfassungsgrenze „20 tätige Personen“ in die Monatsberichte für Betriebe und Unternehmen einbezogen.

5. Erhebung und Aufbereitung

Der Monatsbericht im Bergbau und im Verarbeitenden Gewerbe wird - dem föderativen Staatsaufbau der Bundesrepublik Deutschland folgend - dezentral durchgeführt. Für die Erhebungen (Monatsbericht für Betriebe und Monatsbericht für Mehrbetriebsunternehmen im Bergbau und Verarbeitenden Gewerbe; Erhebungsunterlagen siehe Anhang) und die monatliche Aufbereitung der Länderergebnisse sind die Statistischen Landesämter zuständig. Aufgabe des Statistischen Bundesamtes ist dagegen die methodische Vorbereitung und Weiterentwicklung dieser Statistik sowie die Zusammenführung der Länderergebnisse zu einem Bundesergebnis und dessen Veröffentlichung²⁾.

Der Berichtsweg stellt sich damit folgendermaßen dar:

Befragte —————> Statistische Landesämter —————>
Statistisches Bundesamt.

6. Darstellung der Ergebnisse

In der vorliegenden Veröffentlichung werden die Ergebnisse des Monatsberichts im Bergbau und im Verarbeitenden Gewerbe für „Deutschland“ für die - mit Einführung der WZ 93 neugefaßten - Hauptgruppen sowie in der Gliederung nach Abschnitten, Unterabschnitten, Abteilungen, Gruppen und Klassen der WZ 93, ferner auch Eckzahlen für die Bundesländer, nachgewiesen. Ergebnisse für die beiden Teilgebiete „Früheres Bundesgebiet“ sowie „Neue Länder und Berlin-Ost“ werden monatlich nur in eingeschränktem Umfang, d.h. für Hauptgruppen, veröffentlicht.

Bei **Betrieben** werden die Merkmale „Beschäftigte“ und „Umsatz“ sowohl für Betriebe als auch für fachliche Betriebsteile aufbereitet. Bei der Aufbereitung für **Betriebe** (Tabellengruppe 1) werden die Ergebnisse nach örtlichen Betriebseinheiten aufgerechnet, d.h., es werden kombinierte Betriebe (Betriebe mit fachlichen Betriebsteilen in mehreren WZ 93-Klassen, z.B. Maschinenbau und Gießerei) mit den Angaben für den gesamten Betrieb der WZ 93-Klasse zugerechnet, in der das Schwergewicht des Betriebes, gemessen an den Beschäftigtenzahlen, liegt. In der Aufbereitung für **fachliche Betriebsteile** (Tabellengruppe 2) werden dagegen die Ergebnisse der fachlichen Betriebsteile kombinierter Betriebe auf die verschiedenen WZ 93-Klassen aufgeteilt, denen die einzelnen Betriebsteile ihrer Produktion entsprechend zuzurechnen sind.

Bei **Unternehmen** werden die Ergebnisse nur nach dem wirtschaftlichen Schwerpunkt des Unternehmens dargestellt (Tabellengruppe 3).

Das Ergebnis „Bergbau und Gewinnung von Steinen und Erden, Verarbeitendes Gewerbe insgesamt“ für **Betriebe** enthält die Angaben für Betriebsteile der sonstigen Wirtschaftsbereiche, d. h. baugewerbliche Betriebsteile und sonstige Betriebsteile (Handel, Transport, Landwirtschaft u. a. m.). Im Ergebnis „Bergbau und Gewinnung von Steinen und Erden, Verarbeitendes Gewerbe insgesamt“ für **fachliche Betriebsteile** sind die Angaben für Betriebsteile

der sonstigen Wirtschaftsbereiche nicht enthalten. Bei den Umsatzangaben für die fachlichen Betriebsteile bleiben somit z. B. die Umsätze aus dem Verkauf von Handelsware unberücksichtigt.

Mit Inkrafttreten der Statistikbereinigungsverordnung vom 14. September 1984 wurde die gesonderte Erfassung der Verbrauchsteuern zunächst ausgesetzt und die Erhebungsperiodizität der Brennstoffbestands- und -verbrauchsangaben von monatlich auf vierteljährlich geändert.

7. Abgrenzung der Merkmale

Die in den Tabellen dargestellten Merkmale sind folgendermaßen definiert:

Betrieb: Örtliche Niederlassung (nicht Unternehmen) des Wirtschaftsbereichs Bergbau und Gewinnung von Steinen und Erden, Verarbeitendes Gewerbe (einschl. Verwaltungs-, Reparatur-, Montage- und Hilfsbetriebe, die mit dem meldenden Betrieb örtlich verbunden sind oder in dessen Nähe liegen). Örtlich getrennte Hauptverwaltungen von Unternehmen des Erhebungsbereichs werden ebenfalls als eigenständige Betriebe dieses Bereichs erfaßt. Die Merkmalswerte sind für den gesamten Betrieb zu melden und schließen auch die nichtproduzierenden Teile ein.

Unternehmen: Kleinste rechtlich selbstständige Einheit, die aus handels- und/oder steuerrechtlichen Gründen Bücher führt und bilanziert. Rechtlich selbstständige Tochtergesellschaften, Arbeitsgemeinschaften, Betriebsführungsgesellschaften usw. müssen getrennt berichten. Die Meldung ist grundsätzlich für das Gesamtunternehmen, d.h. einschl. aller produzierender und nichtproduzierender Teile, jedoch ohne Zweigniederlassungen im Ausland abzugeben.

Beschäftigte: Alle am Monatsende im Betrieb/im Unternehmen tätigen Personen einschl. tätiger Inhaber/Inhaberinnen und mithelfender Familienangehöriger (auch unbezahlt mithelfende Familienangehörige, soweit sie mindestens ein Drittel der üblichen Arbeitszeit im Betrieb tätig sind), aber ohne Heimarbeiter/Heimarbeiterinnen und Zusteller/Zustellerinnen im Verlagsgewerbe. Einbezogen werden u. a. auch Erkrankte, Urlauber, Streikende und von der Aussperrung Betroffene, Saison- und Aushilfsarbeiter/-arbeiterinnen sowie Teilzeitbeschäftigte und Kurzarbeiter/Kurzarbeiterinnen. Die Angestellten umfassen auch die kaufmännischen Auszubildenden (einschl. der Auszubildenden in den übrigen nichtgewerblichen Ausbildungsberufen), die Arbeiter/Arbeiterinnen auch die gewerblich Auszubildenden.

Geleistete Arbeiterstunden: Alle von den Arbeitern/Arbeiterinnen (einschl. der gewerblich Auszubildenden) tatsächlich geleisteten (nicht die bezahlten) Stunden, einschl. Über-, Nacht-, Sonntags- und Feiertagsstunden.

Lohn- und Gehaltssumme: Bruttosumme (Bar- und Sachbezüge ohne jeden Abzug) ohne Pflichtanteile des Arbeitgebers zur Sozialversicherung; Lohn- und Gehaltszuschläge (einschl. Gratifikationen usw.) sind einbezogen. Nicht erfaßt werden dagegen allgemeine soziale Aufwendungen sowie Vergütungen, die als Spesenersatz anzusehen sind.

2) § 3 Abs. 1 Nummer 1 und 2 BStatG vom 22. Januar 1987 zusammen mit § 11 des Gesetzes über die Statistik im Produzierenden Gewerbe in der Fassung der Bekanntmachung vom 30. Mai 1980.

Umsatz: Umsatz aus eigener Erzeugung (einschl. Umsatz aus dem Verkauf von Energie und Nebenerzeugnissen und Abfällen sowie Entgelte für industrielle Dienstleistungen, wie Reparaturen, Instandhaltungen, Installationen und Montagen), Umsatz aus Handelsware und sonstigen nichtindustriellen/nichthandwerklichen Tätigkeiten (z.B. Erlöse aus Vermietung und Verpachtung sowie aus Lizenzverträgen, Provisionseinnahmen und Einnahmen aus der Veräußerung von Patenten).

Der Umsatz beruht auf Rechnungswerten (Fakturenwerte) ohne in Rechnung gestellte Umsatzsteuer. Im Umsatz enthalten sind Verbrauchsteuern und Kosten für Fracht, Verpackung und Porto, auch wenn diese gesondert berechnet werden. Außerordentliche und betriebsfremde Erträge aus dem Verkauf von Anlagegütern, aus der Verpachtung von Grundstücken, Zinsen, Dividenden u. dgl. sind nicht im Umsatz enthalten. Da es sich grundsätzlich um fakturierte Werte handelt, enthält der Umsatz auch nicht den Wert der Lieferungen, die innerhalb eines Unternehmens von Werk zu Werk stattfinden. Bei der Aufgliederung nach Ländern kann es daher vorkommen, daß Erzeugnisse, die in einem Land produziert werden, im Umsatz eines anderen Landes enthalten sind. Der regional gegliederte Umsatz entspricht daher z. T. nicht der Produktion in den einzelnen Ländern.

Inlandsumsatz: Umsatz mit Empfängern im gesamten Bundesgebiet sowie Umsatz mit den im gesamten Bundesgebiet stationierten ausländischen Streitkräften.

Auslandsumsatz: Umsatz mit Abnehmern im Ausland und - soweit einwandfrei erkennbar - Umsatz mit deutschen Exporteuren.

Heizölverbrauch: Alle Heizöle, die zur Erzeugung von Wärme (auch zur Erzeugung von Dampf, Heißluft usw.) sowie als Rohstoffe für die Produktion verwendet werden, gleichgültig, ob aus Erdöl oder aus Rohteer hergestellt.

Kohleverbrauch: Gesamtverbrauch für Fabrikation (auch als Rohstoff), Heizung, Strom-, Gas- und Dampferzeugung usw. (einschl. Verbrauch für die an Dritte abgegebenen Energiemengen); im Kohlenbergbau und in der Metall-erzeugung und -bearbeitung, jedoch ohne Einsatzkohle für Brikett- und Koksherstellung. Um die verschiedenen Kohlearten addierfähig zu machen, werden folgende Umrechnungsfaktoren angewendet:

| | Gigajoule/Tonne |
|-----------------------------|-----------------|
| Steinkohle und Steinkohlen- | |
| briketts | 29,308 |
| Steinkohlenkoks | 28,429 |
| Rohbraunkohle | 8,792 |
| Braunkohlenbriketts, -staub | |
| und -koks | 20,223 |

Gasverbrauch: Gesamtverbrauch (auch als Rohstoff) von Orts- und Kokereigas (auch Ferngas), d.h. Bezüge von öffentlichen Gasversorgungsunternehmen und Kokereien, Erdgas (auch Erdölgas) einschl. über Orts- und Ferngasgesellschaften bezogenes Erdgas. Nicht berücksichtigt sind Generatorgas, Methangas, Flüssiggas, Raffineriegas, Gichtgas und alle übrigen Gase, sofern diese von der Erhebungseinheit selbst erzeugt oder in unveränderter Form bezogen werden. Ab Januar 1995 werden alle Gasarten in kWh erhoben und aufbereitet.

Stromverbrauch: Gesamtverbrauch einschl. Eigenverbrauch industrieller Stromerzeugungsanlagen. Der Stromverbrauch errechnet sich wie folgt: Eigenerzeugung plus Fremdbezug minus Abgabe.

Unter „Fremdbezug aus öffentlichem Netz“ werden Strommengen nachgewiesen, die von einem öffentlichen Elektrizitätsversorgungsunternehmen (EVU) unmittelbar (eventuell über werkseigene Leitungen) bezogen wurden. Als „Abgabe an das öffentliche Netz“ sind mittelbare Stromlieferungen an öffentliche EVU angegeben. Wird Strom aus dem öffentlichen Netz nicht unmittelbar, sondern über einen anderen Betrieb bezogen, so werden die Mengen vom ersten Bezieher als „Bezug aus dem öffentlichen Netz“ und als „Abgabe an andere Betriebe“ gemeldet, beim zweiten Bezieher als „Bezug von anderen Betrieben“.

8. Hinweise auf weitere Veröffentlichungen des Monatsberichts

In der vorliegenden Fachserie werden die laufenden (vorläufigen) Monatsergebnisse und einmal jährlich auch die endgültigen Jahresergebnisse publiziert. Außerdem veröffentlicht das Statistische Bundesamt jährlich auch Ergebnisse für Bundesländer nach Abschnitten, Unterabschnitten und Abteilungen der WZ 93 (Fachserie 4, Reihe 4.1.4 „Beschäftigung und Umsatz der Betriebe im Bergbau und im Verarbeitenden Gewerbe nach Bundesländern“). Ferner werden für den Berichtsmonat September zusätzlich die Betriebsergebnisse nach Beschäftigtengrößenklassen dargeboten (Fachserie 4, Reihe 4.1.2).

Betriebe und Beschäftigte *)

Bergbau und Gewinnung von Steinen und Erden, Verarbeitendes Gewerbe
Deutschland
Januar 1995 - März 1996

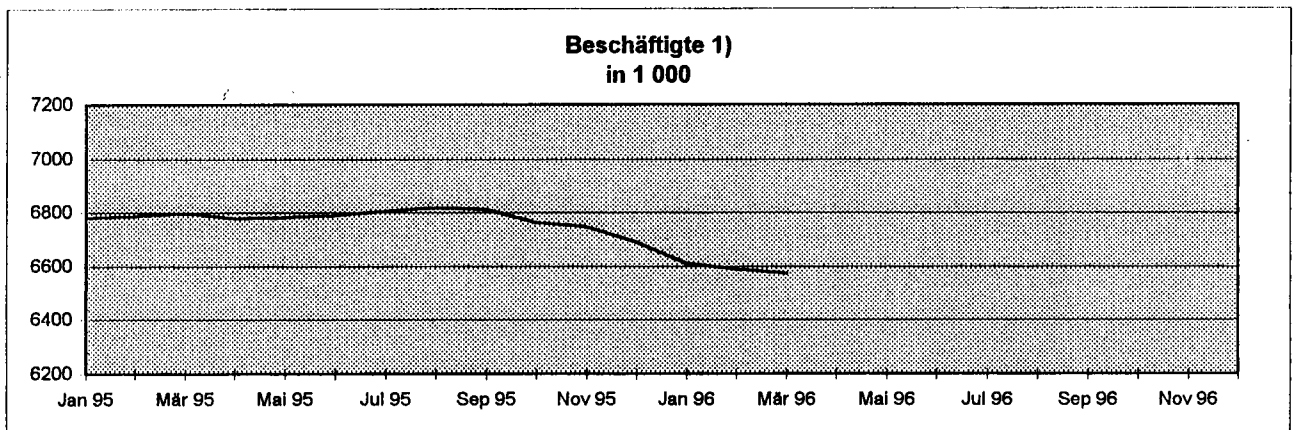
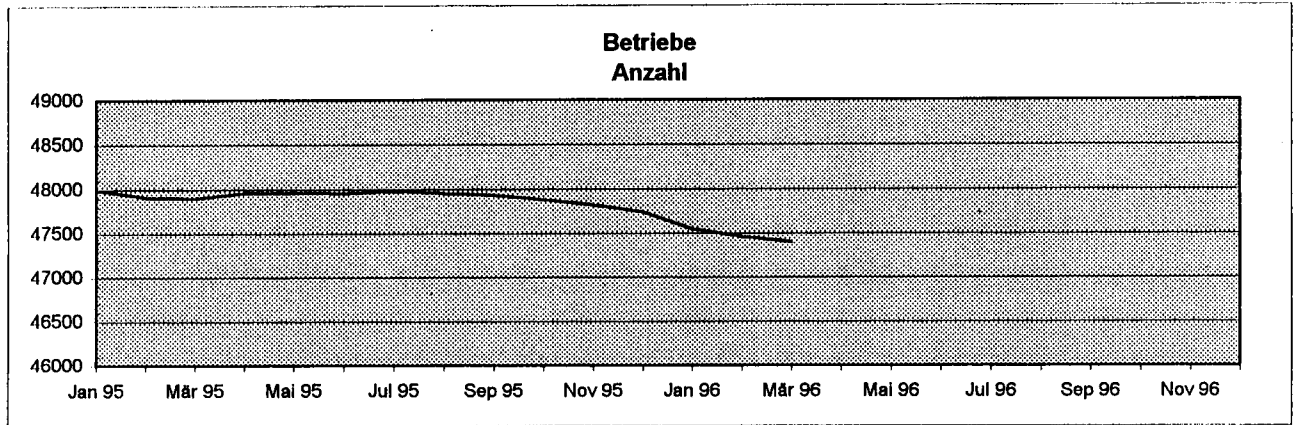

*) Betriebe von Unternehmen mit im allgemeinen 20 Beschäftigten und mehr.

1) Einschl. tätiger Inhaber und Mitinhaber sowie unbezahlt mithelfender Familienangehöriger.

Umsatz insgesamt und Auslandsumsatz *)

Bergbau und Gewinnung von Steinen und Erden, Verarbeitendes Gewerbe
Deutschland
Januar 1995 - März 1996

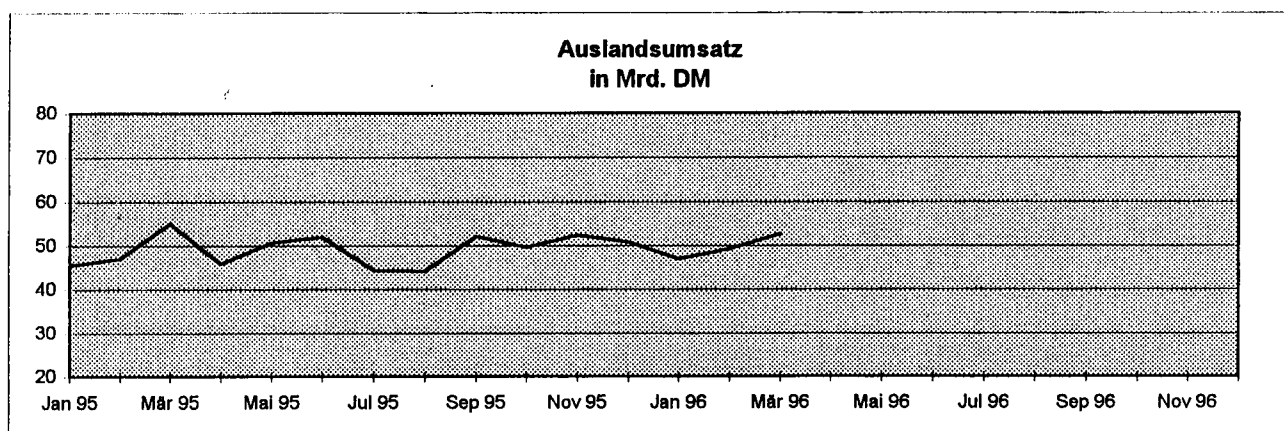
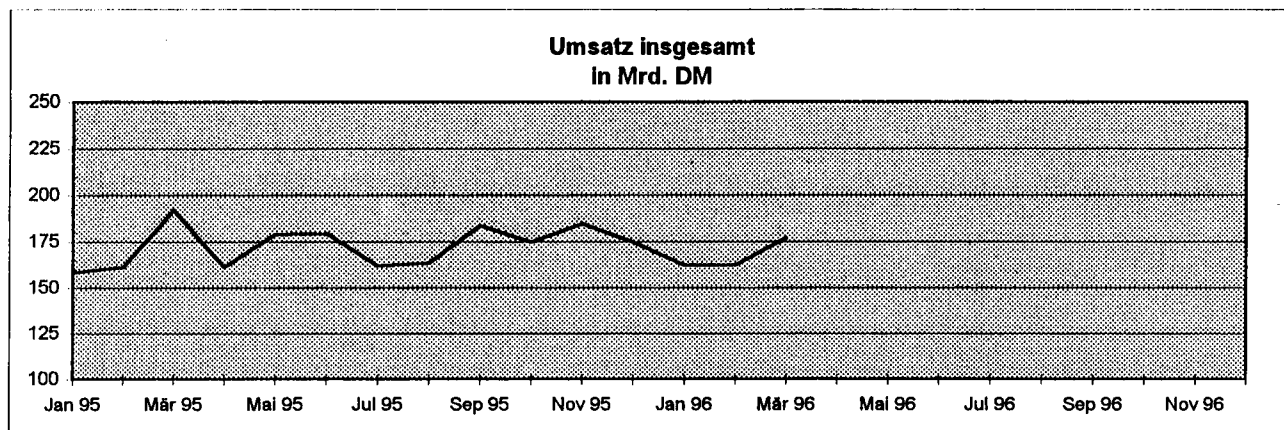

*) Betriebe von Unternehmen mit im allgemeinen 20 Beschäftigten und mehr.

1 Betriebe
1.1 Betriebe und Beschäftigte
1.1.1 Im März 1996
Deutschland

| Land ----- Hauptgruppen | Betriebe | | Beschäftigte | | | | |
|----------------------------------|-----------|---------------------------------|--------------|---------------------|-----------|----------------------|-------------|
| | Insgesamt | Veränd. zum Vor- jahresm. | Arbeiter | Ange- stellte 1) | Insgesamt | Veränderung zum Vor- | |
| | | | | | | monat | jahresmonat |
| | Anzahl | % | Anzahl | | | % | |
| Baden-Württemberg | 8 628 | -1,4 | 767 299 | 469 273 | 1 236 572 | -0,2 | -2,3 |
| Bayern | 8 316 | -1,6 | 756 544 | 446 211 | 1 202 755 | -0,1 | -2,9 |
| Berlin | 1 040 | -8,4 | 81 327 | 59 630 | 140 957 | -1,3 | -10,7 |
| Brandenburg | 956 | 8,1 | 62 721 | 30 077 | 92 798 | -0,9 | -6,2 |
| Bremen | 338 | -0,6 | 42 681 | 25 598 | 68 279 | -0,1 | -3,0 |
| Hamburg | 615 | -5,0 | 51 231 | 61 613 | 112 844 | -0,6 | -5,5 |
| Hessen | 3 405 | -0,8 | 307 211 | 208 872 | 516 083 | -0,2 | -2,3 |
| Mecklenburg-Vorpommern | 531 | 7,1 | 33 551 | 14 110 | 47 661 | -1,8 | -3,5 |
| Niedersachsen | 3 924 | -2,7 | 384 786 | 173 857 | 558 643 | 0,2 | -3,5 |
| Nordrhein-Westfalen | 10 428 | -2,0 | 1 048 883 | 556 341 | 1 605 224 | -0,2 | -3,2 |
| Rheinland-Pfalz | 2 201 | -1,6 | 202 786 | 110 707 | 313 493 | -0,4 | -3,1 |
| Saarland | 527 | -1,7 | 81 989 | 27 079 | 109 068 | -0,5 | -3,6 |
| Sachsen | 2 417 | 6,5 | 140 775 | 62 738 | 203 513 | -0,3 | -2,7 |
| Sachsen-Anhalt | 1 223 | 1,8 | 73 032 | 37 441 | 110 473 | -0,5 | -10,0 |
| Schleswig-Holstein | 1 466 | 0,6 | 92 823 | 54 964 | 147 787 | -0,4 | -3,9 |
| Thüringen | 1 383 | - | 76 698 | 31 034 | 107 732 | -0,1 | -3,2 |
| Deutschland | 47 398 | -1,1 | 4 204 337 | 2 369 545 | 6 573 882 | -0,2 | -3,3 |
| Früheres Bundesgebiet | 40 631 | -1,8 | 3 803 168 | 2 183 270 | 5 986 438 | -0,2 | -3,1 |
| Neue Länder und Berlin-Ost | 6 767 | 3,8 | 401 169 | 186 275 | 587 444 | -0,6 | -5,5 |
| Vorleistungsgüterproduzenten | | | | | | | |
| Deutschland | 23 105 | 0,5 | 2 008 444 | 985 274 | 2 993 718 | -0,1 | -3,6 |
| Früheres Bundesgebiet | 19 921 | -0,7 | 1 828 578 | 910 597 | 2 739 175 | -0,1 | -3,4 |
| Neue Länder und Berlin-Ost | 3 184 | 9,4 | 179 866 | 74 677 | 254 543 | 0,0 | -5,7 |
| Investitionsgüterproduzenten | | | | | | | |
| Deutschland | 12 975 | -1,7 | 1 359 185 | 824 432 | 2 183 617 | -0,3 | -3,0 |
| Früheres Bundesgebiet | 11 008 | -2,2 | 1 228 735 | 764 737 | 1 993 472 | -0,2 | -2,7 |
| Neue Länder und Berlin-Ost | 1 967 | 1,3 | 130 450 | 59 695 | 190 145 | -1,3 | -6,8 |
| Gebrauchsgüterproduzenten | | | | | | | |
| Deutschland | 2 272 | -2,7 | 231 224 | 104 597 | 335 821 | -0,1 | -4,4 |
| Früheres Bundesgebiet | 1 946 | -2,4 | 212 772 | 97 363 | 310 135 | 0,0 | -3,7 |
| Neue Länder und Berlin-Ost | 326 | -4,4 | 18 452 | 7 234 | 25 686 | -1,2 | -12,1 |
| Verbrauchsgüterproduzenten | | | | | | | |
| Deutschland | 9 046 | -3,6 | 605 484 | 455 242 | 1 060 726 | -0,4 | -2,7 |
| Früheres Bundesgebiet | 7 756 | -3,8 | 533 083 | 410 573 | 943 656 | -0,4 | -2,9 |
| Neue Länder und Berlin-Ost | 1 290 | -2,6 | 72 401 | 44 669 | 117 070 | -0,7 | -0,9 |

1) Einschl. tätiger Inhaber und Mitinhaber sowie unbezahlt mithelfender Familienangehöriger.

1 Betriebe
1.1 Betriebe und Beschäftigte
1.1.1 Im März 1996

Deutschland

| Nr. der Klas- sifika- tion 1) | Wirtschaftsgliederung | Betriebe | | Beschäftigte | | | | |
|--|---|-----------|---------------------------------|--------------|---------------------|-----------|----------------------|-------------|
| | | Insgesamt | Veränd. zum Vor- jahresm. | Arbeiter | Ange- stellte 2) | Insgesamt | Veränderung zum Vor- | |
| | | Anzahl | % | Anzahl | | | monat | jahresmonat |
| | | | | | | | % | |
| C | Bergbau u. Gew. v. Steinen u. Erden | 1 513 | -0,3 | 122 522 | 46 125 | 168 647 | -0,2 | -11,0 |
| CA | Kohlenbergbau, Torfgew., Gew. v. Erdöl u. Erdgas usw | 192 | -3,5 | 96 213 | 36 016 | 132 229 | -0,6 | -11,8 |
| 10 | Kohlenbergbau, Torf- gewinnung | 143 | -4,7 | 94 151 | 31 983 | 126 134 | -0,7 | -12,0 |
| 10.10 | Steinkohlenbergbau u. -brikettherstellung | 58 | . | 70 074 | 19 997 | 90 071 | -0,5 | -7,9 |
| 10.20 | Braunkohlenbergbau u. -brikettherstellung | 30 | . | 22 652 | 11 568 | 34 220 | -1,4 | -21,5 |
| 10.30 | Torfgewinnung u. -veredlung | 55 | -8,3 | 1 425 | 418 | 1 843 | 2,4 | -8,9 |
| 11 | Gew. v. Erdöl u. Erdgas Erbrg. verb. Dienstleistg. | 49 | - | 2 062 | 4 033 | 6 095 | 0,2 | -7,5 |
| 11.10 | Gew. v. Erdöl u. Erdgas | . | . | . | . | . | . | . |
| 11.20 | Erbrg. v. Dienstleistg. bei d. Gew. v. Erdöl u. Erdgas . | . | . | . | . | . | . | . |
| 12.00 | Bergbau a. Uran-u. Thoriumerze | - | - | - | - | - | - | - |
| CB | Erzbergbau, Gew. v. Steinen u. Erden, sonst. Bergbau .. | 1 321 | 0,2 | 26 309 | 10 109 | 36 418 | 1,5 | -7,7 |
| 13 | Erzbergbau | - | -100,0 | - | - | - | - | -100,0 |
| 13.10 | Eisenerzbergbau | - | -100,0 | - | - | - | - | -100,0 |
| 13.20 | NE-Metallerzbergbau (oh. Uran-u. Thoriumerze) | - | -100,0 | - | - | - | - | -100,0 |
| 14 | Gew. v. Steinen u. Erden, sonst. Bergbau | 1 321 | 0,5 | 26 309 | 10 109 | 36 418 | 1,5 | -6,8 |
| 14.1 | Gew. v. Natursteinen | 89 | -1,1 | 1 620 | 566 | 2 186 | -0,8 | -20,3 |
| 14.11 | Gew. v. Naturwerksteinen u. Natursteinen ang | . | . | . | . | . | . | . |
| 14.12 | Gew. v. Kalk, Dolom.-, Gips- u. Anhydritstein, Kreide . | 47 | 2,2 | 1 113 | 321 | 1 434 | -2,9 | -21,0 |
| 14.13 | Gew. v. Schiefer | . | . | . | . | . | . | . |
| 14.2 | Gew. v. Kies, Sand, Ton u. Kaolin | 1 186 | 0,9 | 17 908 | 6 883 | 24 791 | 2,4 | -6,5 |
| 14.21 | Gew. v. Kies u. Sand | 1 125 | 0,9 | 15 907 | 6 129 | 22 036 | 2,7 | -7,0 |
| 14.22 | Gew. v. Ton u. Kaolin | 61 | - | 2 001 | 754 | 2 755 | - | -2,4 |
| 14.30 | Bergbau a. chemische u. Düngemittelminerale .. | 18 | -5,3 | 4 579 | 1 765 | 6 344 | -0,6 | -3,0 |
| 14.40 | Gew. v. Salz | 14 | - | 1 723 | 723 | 2 446 | 0,9 | -5,6 |
| 14.50 | Gew. v. Steinen u. Erden ang, sonst. Bergbau | 14 | -6,7 | 479 | 172 | 651 | -0,2 | -6,3 |
| D | Verarbeitendes Gewerbe ... | 45 885 | -1,1 | 4 081 815 | 2 323 420 | 6 405 235 | -0,2 | -3,1 |
| DA | Ernährungsgewerbe u. Tabakverarbeitung | 5 016 | -2,4 | 335 617 | 189 792 | 525 409 | -0,3 | -1,4 |
| 15 | Ernährungsgewerbe | 4 980 | -2,3 | 327 570 | 184 149 | 511 719 | -0,3 | -1,2 |
| 15.1 | Schlachten u. Fleisch- verarbeitung | 1 120 | -2,8 | 72 199 | 31 604 | 103 803 | -0,5 | -0,8 |
| 15.11 | Schlachten (oh. Schlachten v. Geflügel) | 213 | 4,9 | 13 022 | 4 548 | 17 570 | -1,3 | 6,8 |
| 15.12 | Schlachten v. Geflügel | 52 | -5,5 | 6 041 | 983 | 7 024 | 0,1 | -2,9 |
| 15.13 | Fleischverarbeitung | 855 | -4,4 | 53 136 | 26 073 | 79 209 | -0,3 | -2,2 |

1) Klassifikation der Wirtschaftszweige, Ausgabe 1993 (WZ 93).
2) Einschl. tätiger Inhaber und Mitinhaber sowie
unbezahlte mithelfender Familienangehöriger.

1 Betriebe
1.1 Betriebe und Beschäftigte
1.1.1 Im März 1996
Deutschland

| Nr. der Klassi- fikation 1) | Wirtschaftsgliederung | Betriebe | | Beschäftigte | | | | |
|-----------------------------------|---|-----------|---------------------------------|--------------|---------------------|-----------|----------------------|-------------|
| | | Insgesamt | Veränd. zum Vor- jahresm. | Arbeiter | Ange- stellte 2) | Insgesamt | Veränderung zum Vor- | |
| | | Anzahl | % | Anzahl | | | monat | jahresmonat |
| | | | | | | | % | |
| 15.20 | Fischverarbeitung | 112 | 0,9 | 9 089 | 2 789 | 11 878 | 0,0 | -2,1 |
| 15.3 | Obst- u. Gemüsever- arbeitung | 296 | 0,3 | 20 025 | 7 204 | 27 229 | 0,2 | 7,0 |
| 15.31 | Verarb.v. Kartoffeln | 55 | -6,8 | 5 004 | 1 455 | 6 459 | -0,8 | 3,2 |
| 15.32 | H.v. Frucht- u. Gemüse- säften | 87 | 6,1 | 3 697 | 1 619 | 5 316 | 0,3 | 3,9 |
| 15.33 | Verarb.v. Obst u. Gemüse ang | 154 | - | 11 324 | 4 130 | 15 454 | 0,5 | 9,8 |
| 15.4 | H.v. pflanzlichen u. tierischen Ölen u. Fetten | 37 | -5,1 | 4 743 | 3 445 | 8 188 | 0,6 | -4,9 |
| 15.41 | H.v. rohen Ölen u. Fetten .. | 12 | -7,7 | 798 | 481 | 1 279 | 0,3 | -8,5 |
| 15.42 | H.v. raffinierten Ölen u. Fetten | 8 | -11,1 | 712 | 409 | 1 121 | 2,8 | 5,1 |
| 15.43 | H.v. Margarine u. ä. Nahrungsfetten | 17 | - | 3 233 | 2 555 | 5 788 | 0,3 | -5,8 |
| 15.5 | Milchverarbeitung | 328 | -4,1 | 31 887 | 15 329 | 47 216 | 0,6 | -4,5 |
| 15.51 | Milchverarbeitung (oh. H.v. Speiseeis) | 315 | -4,0 | 28 897 | 13 347 | 42 234 | 0,2 | -3,6 |
| 15.52 | H.v. Speiseeis | 13 | -7,1 | 3 000 | 1 982 | 4 982 | 4,5 | -11,4 |
| 15.6 | Mahl- u. Schälmlöhlen, H.v. Stärke u. Stärkeerzeugn. | 108 | - | 6 151 | 3 292 | 9 443 | 0,1 | 2,3 |
| 15.61 | Mahl- u. Schälmlöhlen | 89 | - | 4 532 | 2 396 | 6 928 | 0,8 | 4,2 |
| 15.62 | H.v. Stärke u. Stärke- erzeugnissen | 19 | - | 1 619 | 896 | 2 515 | -1,8 | -2,4 |
| 15.7 | H.v. Futtermitteln | 218 | -2,7 | 6 062 | 6 161 | 12 223 | -0,5 | -0,7 |
| 15.71 | H.v. Futtermitteln f. Nutztiere | 185 | -2,6 | 4 717 | 3 684 | 8 401 | -0,5 | -3,3 |
| 15.72 | H.v. Futtermitteln f. sonst. Tiere | 33 | -2,9 | 1 345 | 2 477 | 3 822 | -0,5 | 5,4 |
| 15.8 | Sonst. Ernährungsgewerbe (oh. Getränkeherstellung) | 1 883 | -1,4 | 127 132 | 81 621 | 208 753 | -0,6 | -0,9 |
| 15.81 | H.v. Backwaren (oh. Dauer- backwaren) | 1 304 | 0,3 | 60 290 | 46 723 | 107 013 | 0,1 | 2,7 |
| 15.82 | H.v. Dauerbackwaren | 109 | -7,6 | 13 883 | 3 769 | 17 652 | 0,5 | -0,6 |
| 15.83 | Zuckerindustrie | 46 | - | 5 055 | 2 403 | 7 458 | 0,1 | -6,0 |
| 15.84 | H.v. Süßwaren (oh. Dauer- backwaren) | 156 | -3,7 | 25 235 | 8 114 | 33 349 | -3,5 | -3,7 |
| 15.85 | H.v. Teigwaren | 31 | -8,8 | 1 971 | 883 | 2 854 | 0,3 | -29,6 |
| 15.86 | Verarb.v. Kaffee u. Tee, H.v. Kaffee-Ersatz | 49 | -2,0 | 4 646 | 2 930 | 7 576 | -1,2 | -5,9 |
| 15.87 | H.v. Würzen u. Soßen | 75 | -2,6 | 6 840 | 7 824 | 14 664 | 0,4 | -4,3 |
| 15.88 | H.v. homogenisierten u. diätetischen Nahrungsm. | 11 | -8,3 | 2 077 | 1 453 | 3 530 | -0,6 | -8,0 |
| 15.89 | H.v. sonst. Nahrungsmit- teln (oh. Getränke) | 102 | -8,1 | 7 135 | 7 522 | 14 657 | -0,8 | -1,8 |
| 15.9 | Getränkeherstellung | 878 | -4,4 | 50 282 | 32 704 | 82 986 | 0,0 | -2,6 |
| 15.91 | H.v. Spirituosen | 117 | -2,5 | 3 256 | 3 718 | 6 974 | -0,4 | -7,2 |
| 15.92 | Alkoholbrennerei | 11 | - | 185 | 124 | 309 | -1,9 | -3,1 |
| 15.93 | H.v. Wein a. frischen Trauben | 35 | 6,1 | 1 569 | 1 416 | 2 985 | -0,7 | 1,3 |
| 15.94 | H.v. Apfelwein u. sonst. Fruchtweinen | 6 | 20,0 | 271 | 126 | 397 | 5,6 | 29,7 |

1) Klassifikation der Wirtschaftszweige, Ausgabe 1993 (WZ 93).
2) Einschl. tätiger Inhaber und Mitinhaber sowie
unbezahlt mithelfender Familienangehöriger.

1 Betriebe
1.1 Betriebe und Beschäftigte
1.1.1 Im März 1996

Deutschland

| Nr. der Klas- sifika- tion 1) | Wirtschaftsgliederung | Betriebe | | Beschäftigte | | | | |
|--|--|-----------|---------------------------------|--------------|---------------------|-----------|----------------------|-------------|
| | | Insgesamt | Veränd. zum Vor- jahresm. | Arbeiter | Ange- stellte 2) | Insgesamt | Veränderung zum Vor- | |
| | | Anzahl | % | Anzahl | | | monat | jahresmonat |
| | | | | | | | % | |
| 15.95 | H.v.Wermutwein u.sonst. aromatisierten Weinen .. | 3 | -25,0 | 79 | 35 | 114 | X | -43,6 |
| 15.96 | H.v.Bier | 426 | -6,0 | 27 547 | 18 843 | 46 390 | -0,2 | -4,4 |
| 15.97 | H.v.Malz | 40 | -9,1 | 517 | 384 | 901 | -0,2 | -3,1 |
| 15.98 | Mineralbrunnen,H.v. Erfrischungsgetränken .. | 240 | -3,2 | 16 858 | 8 058 | 24 916 | 0,6 | 1,6 |
| 16.00 | Tabakverarbeitung | 36 | -12,2 | 8 047 | 5 643 | 13 690 | -0,6 | -7,5 |
| DB | Textil-u.Bekleidungs- gewerbe | 2 544 | -7,0 | 165 512 | 74 769 | 240 281 | -0,7 | -8,6 |
| 17 | Textilgewerbe | 1 416 | -3,1 | 100 778 | 42 869 | 143 647 | -0,4 | -6,8 |
| 17.1 | Spinnstoffaufbereitung u.Spinnerei | 115 | -5,0 | 13 363 | 4 133 | 17 496 | -1,1 | -12,6 |
| 17.11 | Baumwollaufbereitung u. -spinnerei | 63 | -7,4 | 7 371 | 1 830 | 9 201 | -1,6 | -14,8 |
| 17.12 | Wollaufbereitung u. Streichgarnspinnerei ... | 9 | 12,5 | 838 | 266 | 1 104 | -0,3 | -0,5 |
| 17.13 | Wollaufbereitung u. Kammgarnspinnerei | 13 | -7,1 | 2 553 | 895 | 3 448 | -1,2 | -13,0 |
| 17.14 | Flachsaufbereitung u. -spinnerei | 3 | - | 241 | 63 | 304 | 1,3 | -18,5 |
| 17.15 | Zwirnen u.Texturieren v. Filamentgarnen usw | 8 | -11,1 | 405 | 137 | 542 | 0,7 | -12,4 |
| 17.16 | Nähgarnfertigung | 16 | - | 1 892 | 928 | 2 820 | -0,3 | -8,2 |
| 17.17 | Sonst.Spinnstoffaufbe- reitung u.Spinnerei | 3 | - | 63 | 14 | 77 | - | -6,1 |
| 17.2 | Weberei | 224 | -2,2 | 20 153 | 9 711 | 29 864 | -0,4 | -3,9 |
| 17.21 | Baumwollweberei | 117 | 0,9 | 12 533 | 5 593 | 18 126 | -0,4 | -3,1 |
| 17.22 | Streichgarnweberei | 6 | - | 450 | 238 | 688 | -1,7 | -5,1 |
| 17.23 | Kammgarnweberei | 32 | -3,0 | 3 234 | 1 456 | 4 690 | -0,2 | -2,7 |
| 17.24 | Seiden-u.Filamentgarn- weberei | 50 | -7,4 | 2 746 | 1 881 | 4 627 | -0,5 | -6,0 |
| 17.25 | Sonst.Weberei | 19 | -5,0 | 1 190 | 543 | 1 733 | -0,7 | -9,3 |
| 17.30 | Textilveredlung | 178 | -4,8 | 13 281 | 5 949 | 19 230 | 0,1 | -12,1 |
| 17.40 | H.v.konfektion.Textil- waren (oh.Bekleidung) .. | 330 | -1,2 | 16 037 | 5 927 | 21 964 | 0,1 | -5,2 |
| 17.5 | Sonst.Textilgewerbe (oh.H.v.Maschenware) ... | 310 | 1,6 | 21 728 | 10 467 | 32 195 | -0,4 | -0,7 |
| 17.51 | H.v.Teppichen | 61 | 3,4 | 5 961 | 3 131 | 9 092 | -0,6 | -7,3 |
| 17.52 | H.v.Seilerwaren | 18 | 5,9 | 663 | 272 | 935 | -0,6 | 16,4 |
| 17.53 | H.v.Vliesstoff,Erzeugn. daraus (oh.Bekleidung) . | 27 | - | 3 024 | 1 418 | 4 442 | -0,3 | 35,9 |
| 17.54 | Textilgewerbe ang | 204 | 1,0 | 12 080 | 5 646 | 17 726 | -0,4 | -4,4 |
| 17.60 | H.v.gewirktem u. gestricktem Stoff | 59 | -4,8 | 3 575 | 1 419 | 4 994 | -0,7 | -3,8 |
| 17.7 | H.v.gewirkten u.ge- strickten Fertigerzeugn. | 200 | -10,3 | 12 641 | 5 263 | 17 904 | -1,1 | -11,9 |
| 17.71 | H.v.Strumpfwaren | 52 | -5,5 | 5 702 | 3 008 | 8 710 | -1,1 | -9,7 |
| 17.72 | H.v.Pullovern,Strick- jacken u.ä. | 148 | -11,9 | 6 939 | 2 255 | 9 194 | -1,1 | -13,8 |

1) Klassifikation der Wirtschaftszweige, Ausgabe 1993 (WZ 93).
2) Einschl. tätiger Inhaber und Mitinhaber sowie
unbezahlt mithelfender Familienangehöriger.

1 Betriebe
1.1 Betriebe und Beschäftigte
1.1.1 Im März 1996

Deutschland

| Nr.der Klas- sifika- tion 1) | Wirtschaftsgliederung | Betriebe | | Beschäftigte | | | | |
|---------------------------------------|--|-----------|---------------------------------|--------------|---------------------|-----------|----------------------|-------------|
| | | Insgesamt | Veränd. zum Vor- jahresm. | Arbeiter | Ange- stellte 2) | Insgesamt | Veränderung zum Vor- | |
| | | Anzahl | % | Anzahl | | % | | |
| | | | | | | | monat | jahresmonat |
| 18 | Bekleidungsgewerbe | 1 128 | -11,5 | 64 734 | 31 900 | 96 634 | -1,1 | -11,2 |
| 18.10 | H.v.Lederbekleidung | 22 | -4,4 | 543 | 202 | 745 | -1,2 | -13,0 |
| 18.2 | H.v.Bekleidung (oh. Lederbekleidung) | 1 096 | -11,5 | 63 880 | 31 553 | 95 433 | -1,1 | -11,1 |
| 18.21 | H.v.Arbeits-u.Berufs- bekleidung | 64 | -11,1 | 2 287 | 1 173 | 3 460 | 0,3 | -10,2 |
| 18.22 | H.v.Oberbekleidg.(oh.Ar- beits-u.Berufsbekleidg.) | 590 | -12,9 | 36 054 | 20 271 | 56 325 | -1,4 | -12,5 |
| 18.23 | H.v.Wäsche | 263 | -11,7 | 18 119 | 7 007 | 25 126 | -1,0 | -8,4 |
| 18.24 | H.v.sonst.Bekleidg.u. Bekleidungszubehör | 179 | -6,8 | 7 420 | 3 102 | 10 522 | -0,6 | -10,5 |
| 18.30 | Zurichtung u.Färben v. Fellen,H.v.Pelzwaren ... | 10 | -16,7 | 311 | 145 | 456 | 1,3 | -19,7 |
| DC | Ledergewerbe | 347 | -10,6 | 22 581 | 9 603 | 32 184 | -0,1 | -8,6 |
| 19 | Ledergewerbe | 347 | -10,6 | 22 581 | 9 603 | 32 184 | -0,1 | -8,6 |
| 19.10 | Ledererzeugung | 33 | -8,3 | 2 239 | 718 | 2 957 | -0,6 | -23,0 |
| 19.20 | Lederverarb.(oh.H.v.Le- derbekleidung u.Schuhen) | 135 | -10,6 | 6 072 | 2 403 | 8 475 | -0,2 | -6,0 |
| 19.30 | H.v.Schuhen | 179 | -11,0 | 14 270 | 6 482 | 20 752 | 0,0 | -7,2 |
| DD | Holzgewerbe (oh.H.v. Möbeln) | 2 131 | -3,0 | 91 274 | 29 673 | 120 947 | -0,4 | -4,3 |
| 20 | Holzgewerbe (oh.H.v. Möbeln) | 2 131 | -3,0 | 91 274 | 29 673 | 120 947 | -0,4 | -4,3 |
| 20.10 | Säge-,Hobel-u.Holz- imprägnierwerke | 888 | -3,9 | 18 855 | 5 933 | 24 788 | -0,4 | -5,9 |
| 20.20 | Furnier-,Sperrh.-,Holz- faserpl.-u.-spanpl.Werke | 151 | . | 16 788 | 5 251 | 22 039 | -0,2 | -1,8 |
| 20.30 | H.v.Konstr.-,Fertigb.t., Ausbauelement.u.ä.a.Holz | 782 | . | 42 346 | 15 240 | 57 586 | -0,6 | -4,1 |
| 20.40 | H.v.Verpackungsmitteln u.Lagerbehältern a.Holz | 128 | -7,9 | 4 122 | 994 | 5 116 | 0,0 | -4,8 |
| 20.5 | H.v.Holzwaren ang,Kork-, Flecht-u.Korbwaren | 182 | -2,7 | 9 163 | 2 255 | 11 418 | -0,5 | -6,5 |
| 20.51 | H.v.Holzwaren ang, Veredlg.v.Holzwaren | 176 | -2,8 | 8 929 | 2 134 | 11 063 | -0,5 | -6,2 |
| 20.52 | H.v.Kork-,Flecht-u. Korbwaren | 6 | - | 234 | 121 | 355 | -0,8 | -14,0 |
| DE | Papier-,Verlags-u. Druckgewerbe | 3 937 | -1,9 | 233 642 | 182 134 | 415 776 | -0,5 | -1,4 |
| 21 | Papiergewerbe | 1 057 | -1,4 | 109 679 | 43 975 | 153 654 | -0,2 | -1,0 |
| 21.1 | H.v.Holzstoff,Zellstoff, Papier,Karton u.Pappe .. | 206 | -3,3 | 35 222 | 12 921 | 48 143 | -0,4 | -1,4 |
| 21.11 | H.v.Holzstoff u. Zellstoff | 3 | - | 756 | 231 | 987 | -0,4 | -3,6 |
| 21.12 | H.v.Papier,Karton u. Papps | 203 | -3,3 | 34 466 | 12 690 | 47 156 | -0,4 | -1,4 |
| 21.2 | Papier-,Karton-u.Pappe- verarbeitung | 851 | -0,9 | 74 457 | 31 054 | 105 511 | -0,1 | -0,8 |
| 21.21 | H.v.Wellpapier u.-pappe, Verpackungsmitteln | 501 | -1,8 | 39 705 | 14 859 | 54 564 | - | -1,4 |
| 21.22 | H.v.Haushalts-u.Hygiene- art.a.Zellstoff u.Papier | 60 | -7,7 | 12 223 | 4 796 | 17 019 | -0,3 | -4,1 |
| 21.23 | H.v.Schreibwaren,Büro- bedarf a.Papier u.Pappe | 101 | 16,1 | 9 367 | 5 254 | 14 621 | -0,4 | 9,4 |

1) Klassifikation der Wirtschaftszweige, Ausgabe 1993 (WZ 93).

2) Einschl. tätiger Inhaber und Mitinhaber sowie unbezahlt mithelfender Familienangehöriger.

1 Betriebe
1.1 Betriebe und Beschäftigte
1.1.1 Im März 1996

Deutschland

| Nr. der Klas- sifika- tion 1) | Wirtschaftsgliederung | Betriebe | | Beschäftigte | | | | |
|--|--|-----------|---------------------------------|--------------|---------------------|-----------|----------------------|-------------|
| | | Insgesamt | Veränd. zum Vor- jahresm. | Arbeiter | Ange- stellte 2) | Insgesamt | Veränderung zum Vor- | |
| | | Anzahl | % | Anzahl | | | monat | jahresmonat |
| | | | | | | | | |
| 21.24 | H.v.Tapeten | 18 | -10,0 | 2 137 | 887 | 3 024 | 0,8 | -3,1 |
| 21.25 | H.v.sonst.Waren aus Papier, Karton u. Pappe .. | 171 | -3,4 | 11 025 | 5 258 | 16 283 | -0,3 | -2,7 |
| 22 | Verlags-, Druckgewerbe, Vervielfältigung | 2 880 | -2,0 | 123 963 | 138 159 | 262 122 | -0,6 | -1,6 |
| 22.1 | Verlagsgewerbe | 834 | 2,8 | 21 379 | 90 833 | 112 212 | -1,2 | 6,4 |
| 22.11 | Buchverlag u. Musikverlag . | 200 | 4,2 | 2 296 | 19 519 | 21 815 | 0,3 | 6,5 |
| 22.12 | Zeitungsverlag | 283 | 3,3 | 14 621 | 44 045 | 58 666 | -2,2 | 7,5 |
| 22.13 | Zeitschriftenverlag | 315 | 2,9 | 3 116 | 25 930 | 29 046 | -0,1 | 4,6 |
| 22.14 | Verlag v. bespielten Tonträgern | 6 | -14,3 | 194 | 279 | 473 | -4,3 | -18,5 |
| 22.15 | Sonst. Verlagsgewerbe | 30 | -6,3 | 1 152 | 1 060 | 2 212 | -0,2 | 7,1 |
| 22.2 | Druckgewerbe | 2 026 | -3,8 | 99 984 | 45 273 | 145 257 | -0,2 | -6,7 |
| 22.21 | Zeitungsdruckerei | 60 | . | 7 600 | 3 022 | 10 622 | -1,2 | -19,2 |
| 22.22 | Druckerei (oh. Zeitungs- druckerei) | 1 535 | -3,2 | 80 845 | 34 699 | 115 544 | -0,2 | -5,7 |
| 22.23 | Druckweiterverarbeitung .. | 124 | 1,6 | 6 038 | 1 280 | 7 318 | -0,8 | 2,4 |
| 22.24 | Satzherstellung u. Reproduktion | 251 | -9,4 | 4 532 | 5 153 | 9 685 | 0,6 | -9,8 |
| 22.25 | Sonst. Druckgewerbe | 56 | . | 969 | 1 119 | 2 088 | 4,5 | 2,9 |
| 22.3 | Vervielf. v. besp. Ton-, Bild- u. Datenträgern | 20 | -9,1 | 2 600 | 2 053 | 4 653 | -2,0 | -11,9 |
| 22.31 | Vervielfältigung v. bespielten Tonträgern .. | 14 | . | 2 462 | 1 650 | 4 112 | -1,3 | . |
| 22.32 | Vervielfältigung v. bespielten Bildträgern . | 3 | . | . | . | 152 | -0,7 | . |
| 22.33 | Vervielfältigung v. bespielten Datenträgern | 3 | . | . | . | 389 | -9,7 | . |
| DF | Kokerei, Mineralölverar- beitung, H.v. Bruttstoffen | 84 | -2,3 | 11 314 | 13 502 | 24 816 | -0,2 | -10,1 |
| 23 | Kokerei, Mineralölverar- beitung, H.v. Bruttstoffen | 84 | -2,3 | 11 314 | 13 502 | 24 816 | -0,2 | -10,1 |
| 23.10 | Kokerei | 8 | - | 1 787 | 400 | 2 187 | -0,5 | -5,2 |
| 23.20 | Mineralölverarbeitung | 73 | -1,4 | 9 147 | 12 345 | 21 492 | -0,1 | -9,2 |
| 23.30 | H.u. Verarb. v. Spalt-u. Bruttstoffen | 3 | -25,0 | 380 | 757 | 1 137 | -1,0 | -29,9 |
| DG | Chemische Industrie | 1 715 | - | 244 379 | 278 194 | 522 573 | -0,1 | -3,1 |
| 24 | Chemische Industrie | 1 715 | - | 244 379 | 278 194 | 522 573 | -0,1 | -3,1 |
| 24.1 | H.v. chemischen Grund- stoffen | 435 | 0,9 | 119 407 | 122 491 | 241 898 | -0,2 | -2,9 |
| 24.11 | H.v. Industriegasen | 61 | -1,6 | 1 305 | 2 779 | 4 084 | 1,5 | 0,4 |
| 24.12 | H.v. Farbstoffen u. Pigmenten | 34 | 17,2 | 5 366 | 4 039 | 9 405 | -0,7 | 11,5 |
| 24.13 | H.v. sonst. anorganischen Grundstoffen u. Chemik. . | 78 | -2,5 | 11 653 | 11 361 | 23 014 | 0,1 | -1,1 |
| 24.14 | H.v. sonst. organischen Grundstoffen u. Chemik. . | 113 | -8,9 | 43 718 | 52 504 | 96 222 | -0,4 | -35,0 |
| 24.15 | H.v. Düngemitteln u. Stickstoffverbindungen . | 22 | 10,0 | 2 897 | 1 805 | 4 702 | 0,0 | -3,2 |
| 24.16 | H.v. Kunststoff in Pri- märformen | 124 | 10,7 | 54 316 | 49 904 | 104 220 | 0,0 | 73,6 |

1) Klassifikation der Wirtschaftszweige, Ausgabe 1993 (WZ 93).

2) Einschl. tätiger Inhaber und Mitinhaber sowie unbezahlt mithelfender Familienangehöriger.

1 Betriebe
1.1 Betriebe und Beschäftigte
1.1.1 Im März 1996
Deutschland

| Nr. der Klas- sifika- tion 1) | Wirtschaftsgliederung | Betriebe | | Beschäftigte | | | | |
|--|--|-----------|---------------------------------|--------------|---------------------|-----------|----------------------|-------------|
| | | Insgesamt | Veränd. zum Vor- jahresm. | Arbeiter | Ange- stellte 2) | Insgesamt | Veränderung zum Vor- | |
| | | Anzahl | % | Anzahl | | | monet | jahresmonat |
| 24.17 | H.v.synthetischem Kaut- schuk in Primärformen .. | 3 | -25,0 | 152 | 99 | 251 | -0,8 | -8,4 |
| 24.20 | H.v.Schädlingsbekämp- fungs-u.Pflanzenschutz. | 24 | - | 1 831 | 2 723 | 4 554 | 1,1 | 0,4 |
| 24.30 | H.v.Anstrichmitteln, Druckfarben u.Kitten ... | 326 | 0,3 | 19 622 | 23 630 | 43 252 | 0,1 | -1,2 |
| 24.4 | H.v.pharmazeut.Erzeugn. .. | 325 | -0,3 | 36 784 | 65 777 | 102 561 | 0,4 | -0,5 |
| 24.41 | H.v.pharmazeut. Grundstoffen | 19 | 5,6 | 1 040 | 997 | 2 037 | -0,3 | 7,3 |
| 24.42 | H.v.pharmazeut.Speziali- täten u.sonst.Erzeugn. . | 306 | -0,7 | 35 744 | 64 780 | 100 524 | 0,4 | -0,6 |
| 24.5 | H.v.Seifen,Wasch-,Reini- gungs-u.Körperpflegem. . | 246 | -1,6 | 24 681 | 32 706 | 57 387 | -0,3 | -7,1 |
| 24.51 | H.v.Seifen,Wasch-,Reini- gungs-u.Poliermitteln .. | 136 | -2,9 | 12 745 | 16 498 | 29 243 | -0,1 | -8,8 |
| 24.52 | H.v.Duft-u.Körper- pflegemitteln | 110 | - | 11 936 | 16 208 | 28 144 | -0,5 | -5,3 |
| 24.6 | H.v.sonst.chemischen Erzeugnissen | 315 | 0,3 | 24 846 | 24 885 | 49 731 | 0,1 | -5,5 |
| 24.61 | H.v.pyrotechnischen Erzeugnissen | 24 | -4,0 | 2 673 | 1 422 | 4 095 | -0,3 | -11,3 |
| 24.62 | H.v.Klebstoffen u. Gelatine | 50 | 2,0 | 2 974 | 2 887 | 5 861 | 0,3 | -0,9 |
| 24.63 | H.v.etherischen Ölen | 18 | - | 852 | 1 829 | 2 681 | -0,2 | 0,2 |
| 24.64 | H.v.fotochemischen Erzeugnissen | 20 | 5,3 | 3 571 | 4 065 | 7 636 | -1,5 | -13,0 |
| 24.65 | H.v.unbespielten Ton-, Bild-u.Datenträgern | 6 | -33,3 | 1 411 | 1 092 | 2 503 | 0,4 | -8,4 |
| 24.66 | H.v.chemischen Erzeug- nissen ang | 197 | 1,6 | 13 365 | 13 590 | 26 955 | 0,5 | -3,3 |
| 24.70 | H.v.Chemiefasern | 44 | -2,2 | 17 208 | 5 982 | 23 190 | -1,0 | -5,6 |
| DH | H.v.Gummi-u.Kunststoff- waren | 2 955 | 0,1 | 252 599 | 96 646 | 349 245 | -0,3 | -3,4 |
| 25 | H.v.Gummi-u.Kunststoff- waren | 2 955 | 0,1 | 252 599 | 96 646 | 349 245 | -0,3 | -3,4 |
| 25.1 | H.v.Gummiwaren | 289 | -1,4 | 57 332 | 21 698 | 79 030 | -0,5 | -6,8 |
| 25.11 | H.v.Bereifungen | 21 | - | 16 507 | 6 494 | 23 001 | 0,0 | 2,3 |
| 25.12 | Runderneuerung v. Bereifungen | 19 | - | 1 341 | 507 | 1 848 | 0,9 | 2,5 |
| 25.13 | H.v.sonst.Gummiwaren | 249 | -1,6 | 39 484 | 14 697 | 54 181 | -0,8 | -10,4 |
| 25.2 | H.v.Kunststoffwaren | 2 666 | 0,3 | 195 267 | 74 948 | 270 215 | -0,2 | -2,4 |
| 25.21 | H.v.Platten,Folien usw a.Kunststoff | 505 | 3,9 | 48 689 | 20 518 | 69 207 | -0,7 | -3,5 |
| 25.22 | H.v.Verpackungsmitteln a.Kunststoff | 376 | -2,3 | 28 046 | 9 042 | 37 088 | -0,2 | -4,1 |
| 25.23 | H.v.Baubedarfsartikeln a.Kunststoff | 550 | 4,8 | 29 249 | 13 126 | 42 375 | -0,7 | -1,5 |
| 25.24 | H.v.sonst.Kunststoff- waren | 1 235 | -2,1 | 89 283 | 32 262 | 121 545 | 0,2 | -1,6 |
| DI | Glasgewerbe,Keramik, Verarb.v.Steinen u.Erden | 3 797 | 2,5 | 190 943 | 77 719 | 268 662 | 1,4 | -5,2 |
| 26 | Glasgewerbe,Keramik, Verarb.v.Steinen u.Erden | 3 797 | 2,5 | 190 943 | 77 719 | 268 662 | 1,4 | -5,2 |
| 26.1 | H.u.Verarb.v.Glas | 422 | 2,2 | 49 745 | 17 220 | 66 965 | -0,1 | -2,6 |

1) Klassifikation der Wirtschaftszweige, Ausgabe 1993 (WZ 93).

2) Einschl. tätiger Inhaber und Mitinhaber sowie unbezahlt mithelfender Familienangehöriger.

1 Betriebe
1.1 Betriebe und Beschäftigte
1.1.1 Im März 1996

Deutschland

| Nr.der Klas- sifika- tion 1) | Wirtschaftsgliederung | Betriebe | | Beschäftigte | | | | |
|---------------------------------------|--|-----------|---------------------------------|--------------|---------------------|-----------|----------------------|-------------|
| | | Insgesamt | Veränd. zum Vor- jahresm. | Arbeiter | Ange- stellte 2) | Insgesamt | Veränderung zum Vor- | |
| | | Anzahl | % | Anzahl | | | monat | jahresmonat |
| | | | | | | | | |
| | | | | | | | | |
| 26.11 | H.v.Flachglas | 13 | -18,8 | 2 604 | 875 | 3 479 | -0,8 | -3,4 |
| 26.12 | Veredlg.u.Verarb.v. Flachglas | 216 | 5,4 | 15 828 | 5 595 | 21 423 | -1,5 | -2,6 |
| 26.13 | H.v.Hohlglas | 91 | 3,4 | 18 423 | 5 310 | 23 733 | 1,3 | -5,4 |
| 26.14 | H.v.Glasfaser | 27 | - | 3 131 | 1 286 | 4 417 | -0,8 | -0,4 |
| 26.15 | H.,Veredlg.u.Verarb.v. sonst.Glas,techn.Glasw. | 75 | -2,6 | 9 759 | 4 154 | 13 913 | 0,1 | 2,0 |
| 26.2 | Keramik (oh.Ziegelei u. Baukeramik) | 261 | -6,1 | 32 170 | 10 625 | 42 795 | -0,9 | -7,7 |
| 26.21 | H.v.keramischen Haus- haltsw.u.Ziergegenst. .. | 104 | -7,1 | 15 855 | 3 741 | 19 596 | -1,3 | -8,7 |
| 26.22 | H.v.Sanitärkeramik | 11 | - | 3 195 | 1 494 | 4 689 | -1,7 | -5,9 |
| 26.23 | H.v.Isolatoren u. Isolierteilen a.Keramik | 17 | - | 3 640 | 1 191 | 4 831 | -1,3 | -2,2 |
| 26.24 | H.v.keramischen Erzeugn. f.sonst.techn.Zwecke ... | 18 | 5,9 | 1 517 | 783 | 2 300 | -0,1 | 5,3 |
| 26.25 | H.v.keramischen Erzeugnissen ang | 37 | -17,8 | 1 979 | 504 | 2 483 | 0,1 | -30,6 |
| 26.26 | H.v.feuerfesten keramischen Werkstoffen | 74 | -2,6 | 5 984 | 2 912 | 8 896 | 0,0 | -3,2 |
| 26.30 | H.v.keramischen Wand-u. Bodenfliesen u.-platten | 34 | -2,9 | 5 324 | 2 038 | 7 362 | -1,1 | -6,2 |
| 26.40 | Ziegelei,H.v.sonst. Baukeramik | 219 | 1,4 | 10 919 | 3 430 | 14 349 | 2,9 | -3,3 |
| 26.5 | H.v.Zement,Kalk u. gebranntem Gips | 115 | 1,8 | 11 691 | 5 931 | 17 622 | 0,1 | 1,2 |
| 26.51 | H.v.Zement | 65 | - | 8 237 | 4 161 | 12 398 | - | -1,3 |
| 26.52 | H.v.Kalk | 26 | 8,3 | 2 286 | 1 230 | 3 516 | 0,3 | 13,4 |
| 26.53 | H.v.gebranntem Gips | 24 | - | 1 168 | 540 | 1 708 | 0,1 | -2,3 |
| 26.6 | H.v.Erzeugnissen a. Beton,Zement u.Gips | 2 315 | 3,4 | 59 995 | 28 232 | 88 227 | 3,8 | -8,7 |
| 26.61 | H.v.Betonerzeugnissen f. d.Bau u.Kalksandsteinen | 1 010 | 0,5 | 40 711 | 17 739 | 58 450 | 4,2 | -12,5 |
| 26.62 | H.v.Gipserzeugnissen f. d.Bau | 17 | -5,6 | 1 576 | 419 | 1 995 | 0,6 | 2,4 |
| 26.63 | H.v.Transportbeton | 1 114 | 5,6 | 10 135 | 4 739 | 14 874 | 5,1 | -2,9 |
| 26.64 | H.v.Mörtel | 104 | 7,2 | 2 731 | 3 445 | 6 176 | 1,0 | 6,5 |
| 26.65 | H.v.Faserzementwaren | 33 | 10,0 | 2 633 | 1 070 | 3 703 | -0,4 | -1,3 |
| 26.66 | H.v.Erzeugnissen a. Beton,Zement u.Gips ang | 37 | 12,1 | 2 209 | 820 | 3 029 | 3,3 | -1,2 |
| 26.70 | Be-u.Verarb.v.Natur- steinen ang | 175 | 1,7 | 5 689 | 2 107 | 7 796 | 0,8 | -2,5 |
| 26.8 | H.v.sonst.Mineral- erzeugnissen | 256 | 7,1 | 15 410 | 8 136 | 23 546 | 1,8 | 0,4 |
| 26.81 | H.v.Mühl-,Polier-u.ä. Steinen,Schleifwerkzeug. | 67 | -1,5 | 5 989 | 3 153 | 9 142 | 0,6 | -1,3 |
| 26.82 | H.v.Mineraler- zeugnissen ang | 189 | 10,5 | 9 421 | 4 983 | 14 404 | 2,6 | 1,5 |
| DJ | Metallerzg.u.-bearb., H.v.Metallerzeugnissen . | 7 654 | 1,3 | 621 794 | 238 724 | 860 518 | -0,4 | -3,4 |
| 27 | Metallerzg.u.-bearbeitung. | 1 115 | -1,2 | 209 805 | 72 700 | 282 505 | -0,5 | -4,4 |
| 27.10 | Erzeugung v.Roheisen, Stahl,Ferroleg.(EGKS) .. | 78 | -6,0 | 67 542 | 23 441 | 90 983 | -0,7 | -7,3 |

1) Klassifikation der Wirtschaftszweige, Ausgabe 1993 (WZ 93).

2) Einschl. tätiger Inhaber und Mitinhaber sowie unbezahlt mithelfender Familienangehöriger.

1 Betriebe
1.1 Betriebe und Beschäftigte
1.1.1 Im März 1996

Deutschland

| Nr.der Klas- sifika- tion 1) | Wirtschaftsgliederung | Betriebe | | Beschäftigte | | | | |
|---------------------------------------|--|-----------|---------------------------------|--------------|---------------------|-----------|----------------------|-------------|
| | | Insgesamt | Veränd. zum Vor- jahresm. | Arbeiter | Ange- stellte 2) | Insgesamt | Veränderung zum Vor- | |
| | | Anzahl | % | Anzahl | | | monat | jahresmonat |
| | | | | | | | % | |
| 27.2 | H.v.Rohren | 190 | . | 26 583 | 9 671 | 36 254 | -0,1 | . |
| 27.21 | H.v.Rohren u.Rohrstücken a.Gußeisen | 22 | . | 4 464 | 1 762 | 6 226 | -1,2 | . |
| 27.22 | H.v.Stahlrohren u.Rohr- stücken a. Eisen u.Stahl | 168 | 2,4 | 22 119 | 7 909 | 30 028 | 0,1 | -4,0 |
| 27.3 | Sonst.erste Bearb.v.Ei- sen,Stahl,H.v.Ferroleg. | 161 | 0,6 | 17 414 | 6 662 | 24 076 | -0,5 | 0,5 |
| 27.31 | H.v.Blankstahl | 25 | -16,7 | 1 942 | 684 | 2 626 | -0,2 | -12,6 |
| 27.32 | H.v.Kaltband unter 500 mm Breite | 48 | 6,7 | 6 508 | 2 735 | 9 243 | -0,2 | 2,6 |
| 27.33 | H.v.Kaltprofilen | 17 | 13,3 | 961 | 364 | 1 325 | -1,2 | -4,3 |
| 27.34 | H.v.gezogenem Draht | 56 | -12,5 | 5 818 | 1 878 | 7 696 | 0,0 | -14,6 |
| 27.35 | Erste Bearb.v.Eisen u. Stahl ang,H.v.Ferroleg. | 15 | 150,0 | 2 185 | 1 001 | 3 186 | -2,5 | 108,2 |
| 27.4 | Erzeugung u.erste Bearb. v.NE-Metallen | 221 | 0,5 | 43 263 | 19 542 | 62 805 | -0,5 | -3,8 |
| 27.41 | Erzeugung u.erste Bearb. v.Edelmetallen | 15 | -6,3 | 1 493 | 1 798 | 3 291 | -1,0 | -1,1 |
| 27.42 | Erzeugung u.erste Bearb. v.Aluminium | 102 | 4,1 | 21 199 | 9 320 | 30 519 | -0,5 | -2,9 |
| 27.43 | Erzeugung u.erste Bearb. v.Blei,Zinn u.Zinn | 29 | 16,0 | 2 424 | 886 | 3 310 | -0,5 | -1,8 |
| 27.44 | Erzeugung u.erste Bearb. v.Kupfer | 52 | -7,1 | 15 343 | 6 246 | 21 589 | -0,6 | -5,8 |
| 27.45 | Erzeugung u.erste Bearb. v.sonst.NE-Metallen | 23 | -8,0 | 2 804 | 1 292 | 4 096 | 0,3 | -2,9 |
| 27.5 | Gießereiindustrie | 465 | . | 55 003 | 13 384 | 68 387 | -0,2 | . |
| 27.51 | Eisengießerei | 166 | . | 26 164 | 5 988 | 32 152 | -0,3 | . |
| 27.52 | Stahlgießerei | 44 | -6,4 | 5 868 | 1 866 | 7 734 | -0,6 | -5,4 |
| 27.53 | Leichtmetallgießerei | 195 | -0,5 | 18 085 | 4 259 | 22 344 | 0,1 | -2,7 |
| 27.54 | Buntmetallgießerei | 60 | -10,5 | 4 886 | 1 271 | 6 157 | -0,2 | -7,1 |
| 28 | H.v.Metallerzeugnissen ... | 6 539 | 1,7 | 411 989 | 166 024 | 578 013 | -0,4 | -3,0 |
| 28.1 | Stahl-u.Leichtmetallbau .. | 1 824 | -2,4 | 86 320 | 40 175 | 126 495 | -0,9 | -6,1 |
| 28.11 | H.v.Stahl-u.Leicht- metallkonstruktionen ... | 1 384 | -2,0 | 66 425 | 31 643 | 98 068 | -1,0 | -6,2 |
| 28.12 | H.v.Ausbauelementen a. Stahl u.Leichtmetall ... | 440 | -3,7 | 19 895 | 8 532 | 28 427 | -0,7 | -5,6 |
| 28.2 | Kessel-u.Behälterbau (oh.H.v.Dampfkesseln) .. | 230 | -3,4 | 21 490 | 9 978 | 31 468 | -0,1 | -4,2 |
| 28.21 | H.v.Tanks u.Sammel- behältern | 169 | -5,6 | 10 041 | 4 036 | 14 077 | -0,3 | -3,5 |
| 28.22 | H.v.Zentralheizungs- Heizkörpern u.-kesseln . | 61 | 3,4 | 11 449 | 5 942 | 17 391 | 0,1 | -4,9 |
| 28.30 | H.v.Dampfkesseln (oh. Zentralheizungskessel) . | 270 | -0,7 | 25 937 | 14 066 | 40 003 | -0,6 | -3,0 |
| 28.40 | H.v.Schmiede-,Press-, Zieh-,Stanzteilen u.ä. . | 582 | 0,3 | 53 731 | 16 914 | 70 645 | -0,5 | -3,8 |
| 28.5 | Oberfläch.veredlg.,Wär- mebehandlg.,Mechanik ang | 1 078 | 8,3 | 46 938 | 12 131 | 59 069 | 0,2 | 5,9 |
| 28.51 | Oberfläch.veredlg.u. Wärmebehandlung | 553 | 5,3 | 23 231 | 6 632 | 29 863 | 0,3 | 2,7 |
| 28.52 | Mechanik ang | 525 | 11,7 | 23 707 | 5 499 | 29 206 | 0,1 | 9,5 |

1) Klassifikation der Wirtschaftszweige, Ausgabe 1993 (WZ 93).
2) Einschl. tätiger Inhaber und Mitinhaber sowie
unbezahlt mithelfender Familienangehöriger.

1 Betriebe
1.1 Betriebe und Beschäftigte
1.1.1 Im März 1996

Deutschland

| Nr. der Klas- sifika- tion 1) | Wirtschaftsgliederung | Betriebe | | Beschäftigte | | | | |
|--|---|-----------|---------------------------------|--------------|---------------------|-----------|----------------------|------|
| | | Insgesamt | Veränd. zum Vor- jahresm. | Arbeiter | Ange- stellte 2) | Insgesamt | Veränderung zum Vor- | |
| | | Anzahl | % | Anzahl | | % | | |
| 28.6 | H.v.Schneidw.,Werkzeug., Schlössern u.Beschlägen | 890 | -1,4 | 76 243 | 33 102 | 109 345 | -0,1 | -2,6 |
| 28.61 | H.v.Schneidwaren u. Bestecken | 64 | -3,0 | 4 747 | 2 203 | 6 950 | -0,4 | -3,7 |
| 28.62 | H.v.Werkzeugen | 567 | -0,9 | 37 471 | 16 501 | 53 972 | -0,1 | -0,3 |
| 28.63 | H.v.Schlössern u. Beschlägen | 259 | -2,3 | 34 025 | 14 398 | 48 423 | -0,1 | -4,9 |
| 28.7 | H.v.sonst.EBM-Waren | 1 665 | 5,9 | 101 330 | 39 658 | 140 988 | -0,5 | -3,0 |
| 28.71 | H.v.Behältern a.Eisen u. Stahl | 37 | -7,5 | 2 776 | 778 | 3 554 | 0,1 | -7,0 |
| 28.72 | H.v.Verpackungen u. Verschlüssen a.Metall .. | 96 | -3,0 | 12 812 | 4 175 | 16 987 | -0,3 | -4,0 |
| 28.73 | H.v.Drahtwaren | 161 | 0,6 | 9 349 | 3 700 | 13 049 | -0,5 | 0,2 |
| 28.74 | H.v.Schrauben,Nieten, Ketten u.Federn | 393 | -3,2 | 29 777 | 10 209 | 39 986 | -0,3 | -0,1 |
| 28.75 | H.v.EBM-Waren ang | 978 | 12,8 | 46 616 | 20 796 | 67 412 | -0,6 | -4,8 |
| DK | Maschinenbau | 6 629 | -1,0 | 621 159 | 412 680 | 1 033 839 | -0,2 | -1,2 |
| 29 | Maschinenbau | 6 629 | -1,0 | 621 159 | 412 680 | 1 033 839 | -0,2 | -1,2 |
| 29.1 | H.v.Masch.f.d.Erzeugung u.Nutzung v.mech.Energie | 1 105 | -1,3 | 151 676 | 94 755 | 246 431 | -0,2 | -1,3 |
| 29.11 | H.v.Verbrenn.mot.u.Turb. (oh.Strassenfahrz.u.ä.) . | 73 | -4,0 | 19 678 | 21 701 | 41 379 | 0,4 | -7,7 |
| 29.12 | H.v.Pumpen u. Kompressoren | 359 | -1,9 | 38 340 | 26 772 | 65 112 | -0,6 | -2,7 |
| 29.13 | H.v.Armaturen | 365 | -1,9 | 38 284 | 24 139 | 62 423 | -0,2 | -1,7 |
| 29.14 | H.v.Lagern,Getrieben, Zahnradern,Antriebsalem. | 308 | 0,7 | 55 374 | 22 143 | 77 517 | -0,1 | 4,2 |
| 29.2 | H.v.sonst.Maschinen f. unspezifische Verwendung | 1 983 | -1,7 | 142 209 | 106 631 | 248 840 | 0,3 | -0,8 |
| 29.21 | H.v.Öfen u.Brennern | 106 | - | 6 310 | 7 007 | 13 317 | -1,3 | 2,0 |
| 29.22 | H.v.Hebezeugen u. Fördermitteln | 690 | -1,3 | 47 805 | 33 574 | 81 379 | 1,5 | 1,3 |
| 29.23 | H.v.kälte-u.lufttechn. Erzeugn.f.gewerbl.Zwecke | 435 | -1,4 | 32 116 | 21 857 | 53 973 | -0,8 | 1,1 |
| 29.24 | H.v.Maschinen f.unspezi- fische Verwendung ang .. | 752 | -2,6 | 55 978 | 44 193 | 100 171 | 0,0 | -3,8 |
| 29.3 | H.v.land-u.forstw. Maschinen | 209 | 1,5 | 26 630 | 11 291 | 37 921 | -0,2 | -2,9 |
| 29.31 | H.v.Ackerschleppern | 25 | . | 9 673 | 3 621 | 13 294 | -0,3 | . |
| 29.32 | H.v.sonst.land-u. forstw.Maschinen | 184 | . | 16 957 | 7 670 | 24 627 | -0,2 | . |
| 29.40 | H.v.Werkzeugmaschinen | 955 | 0,4 | 72 886 | 52 180 | 125 066 | -0,7 | -0,7 |
| 29.5 | H.v.Masch.f.sonst.best. Wirtschaftszweige | 2 136 | -0,6 | 169 272 | 118 546 | 287 818 | -0,6 | -0,8 |
| 29.51 | H.v.Masch.f.Metallerzeu- gung,Walzwerkseintr.usw . | 73 | -2,7 | 6 074 | 7 532 | 13 606 | -0,1 | -0,5 |
| 29.52 | H.v.Bergwerks-,Bau-u. Baustoffmaschinen | 275 | -5,8 | 26 147 | 19 433 | 45 580 | -0,3 | -4,3 |
| 29.53 | H.v.Masch.f.Ernährungs- gewerbe u.Tabakverarb. . | 229 | -9,1 | 15 529 | 12 710 | 28 239 | -0,5 | -6,1 |
| 29.54 | H.v.Masch.f.d.Textil-, Bekleidg.-u.Ledergewerbe | 222 | -4,3 | 30 784 | 17 517 | 48 301 | -1,7 | -6,8 |
| 29.55 | H.v.Masch.f.d.Papier- gewerbe | 99 | - | 8 365 | 7 203 | 15 568 | 0,0 | 4,0 |

1) Klassifikation der Wirtschaftszweige, Ausgabe 1993 (WZ 93).

2) Einschl. tätiger Inhaber und Mitinhaber sowie unbezahlt mithelfender Familienangehöriger.

1 Betriebe
1.1 Betriebe und Beschäftigte
1.1.1 Im März 1996

Deutschland

| Nr. der Klas- sifika- tion 1) | Wirtschaftsgliederung | Betriebe | | Beschäftigte | | | | |
|--|---|-----------|---------------------------------|--------------|---------------------|-----------|----------------------|-------------|
| | | Insgesamt | Veränd. zum Vor- jahresm. | Arbeiter | Ange- stellte 2) | Insgesamt | Veränderung zum Vor- | |
| | | Anzahl | % | Anzahl | | | monat | jahresmonat |
| | | | | | | | % | |
| 29.56 | H.v.Masch.f.best.Wirt- schaftszweige ang | 1 238 | 3,3 | 82 373 | 54 151 | 136 524 | -0,3 | 3,5 |
| 29.60 | H.v.Waffen u.Munition | 36 | 2,9 | 6 389 | 4 555 | 10 944 | -0,7 | 0,9 |
| 29.7 | H.v.Haushaltsgeräten ang . | 205 | -4,7 | 52 097 | 24 722 | 76 819 | 0,3 | -3,8 |
| 29.71 | H.v.elektrischen Haushaltsgeräten | 170 | -3,4 | 46 750 | 21 733 | 68 483 | -0,5 | -3,7 |
| 29.72 | H.v.nichtelektrischen Heiz-,Koch-u.ä.Gerät.ang | 35 | -10,3 | 5 347 | 2 989 | 8 336 | 7,6 | -4,6 |
| DL | H.v.Büromasch.,Dv-Gerät. u.-eintr.,Elektrotech.usw | 5 120 | -1,1 | 492 330 | 412 803 | 905 133 | -0,3 | -4,0 |
| 30.0 | H.v.Büromasch.,Dv-Gerät. u.-eintr. | 202 | -1,9 | 13 567 | 31 815 | 45 382 | 0,0 | -9,3 |
| 30.01 | H.v.Büromaschinen | 50 | -3,9 | 4 231 | 5 049 | 9 280 | -2,7 | -8,3 |
| 30.02 | H.v.Dv-Gerät.u.-eintr. | 152 | -1,3 | 9 336 | 26 766 | 36 102 | 0,7 | -9,6 |
| 31 | H.v.Geräten d.Elektriz. erzg.,-Verteilung u.ä. . | 2 321 | -0,9 | 279 354 | 199 781 | 479 135 | -0,4 | -3,7 |
| 31.10 | H.v.Elektromotoren,Gene- ratoren,Transformatoren | 505 | - | 51 630 | 25 626 | 77 256 | -0,4 | -6,5 |
| 31.20 | H.v.Elektriz.vertlq.-u. -schalteinrichtungen ... | 999 | 0,4 | 122 448 | 121 045 | 243 493 | -0,2 | -2,2 |
| 31.30 | H.v.isol.Elektrokabeln, -leitungen u.-drähten .. | 112 | - | 16 586 | 6 931 | 23 517 | -1,3 | -11,3 |
| 31.40 | H.v.Akkumulatoren u. Batterien | 31 | -11,4 | 6 324 | 3 439 | 9 763 | -2,4 | -9,9 |
| 31.50 | H.v.elektrischen Lampen u.Leuchten | 272 | -6,5 | 23 627 | 11 759 | 35 386 | -0,8 | -4,5 |
| 31.6 | H.v.elekt.r.Ausrüstg.ang .. | 402 | -0,7 | 58 739 | 30 981 | 89 720 | -0,2 | -1,8 |
| 31.61 | H.v.elekt.r.Ausrüstg.f. Motoren u.Fahrzeuge ang | 121 | -6,2 | 37 323 | 14 222 | 51 545 | -0,2 | -3,4 |
| 31.62 | H.v.sonst.elekt.r. Ausrüstg.ang | 281 | 1,8 | 21 416 | 16 759 | 38 175 | -0,1 | 0,4 |
| 32 | Rundfunk-,Fernseh-u. Nachrichtentechnik | 592 | -2,2 | 82 137 | 70 380 | 152 517 | -0,6 | -4,1 |
| 32.10 | H.v.elektronischen Bauelementen | 276 | 5,3 | 35 129 | 25 834 | 60 963 | -0,6 | 4,1 |
| 32.20 | H.v.nachrichtentechni- schen Geräten u.Eintr. .. | 137 | -14,4 | 23 196 | 28 872 | 52 068 | -0,6 | -8,2 |
| 32.30 | H.v.Rundfunk-,Fernseh-, phono-,Videotechn.Gerät. | 179 | -2,2 | 23 812 | 15 674 | 39 486 | -0,6 | -9,8 |
| 33 | Medizin-,Mess-,Steuer- u.Regelungstechnik,Optik | 2 005 | -1,0 | 117 272 | 110 827 | 228 099 | 0,1 | -3,2 |
| 33.10 | H.v.med.Geräten u.ortho- pädischen Vorrichtungen | 892 | -1,2 | 46 316 | 30 989 | 77 305 | 0,4 | -2,7 |
| 33.20 | H.v.Meß-,Kontroll-, Navig.-u.ä.Instr.u.Vorr. | 783 | -1,1 | 45 684 | 57 264 | 102 948 | -0,4 | -6,0 |
| 33.30 | H.v.industriellen Prozeß-Steuerungsanlg. . | 73 | 4,3 | 3 322 | 4 480 | 7 802 | -0,4 | 5,6 |
| 33.40 | H.v.optischen u. fotografischen Geräten . | 183 | -2,1 | 17 579 | 15 953 | 33 532 | 1,2 | 4,0 |
| 33.50 | H.v.Uhren | 74 | 1,4 | 4 371 | 2 141 | 6 512 | -0,6 | -8,6 |
| DM | Fahrzeugbau | 1 424 | -3,7 | 612 441 | 237 634 | 850 075 | -0,2 | -2,8 |
| 34 | H.v.Kraftwagen u. Kraftwagenteilen | 1 014 | -3,5 | 503 916 | 178 262 | 682 178 | -0,1 | -0,8 |

1) Klassifikation der Wirtschaftszweige, Ausgabe 1993 (WZ 93).

2) Einschl. tätiger Inhaber und Mitinhaber sowie unbezahlt mithelfender Familienangehöriger.

1 Betriebe
1.1 Betriebe und Beschäftigte
1.1.1 Im März 1996

Deutschland

| Nr. der Klas- sifika- tion 1) | Wirtschaftsgliederung | Betriebe | | Beschäftigte | | | | |
|--|--|-----------|---------------------------------|--------------|---------------------|-----------|----------------------|-------------|
| | | Insgesamt | Veränd. zum Vor- jahresm. | Arbeiter | Ange- stellte 2) | Insgesamt | Veränderung zum Vor- | |
| | | Anzahl | % | Anzahl | | | monat | jahresmonat |
| | | | | | | | | |
| | | | | | | | | |
| 34.10 | H.v.Kraftwagen u. Kraftwagenmotoren | 90 | 3,5 | 290 671 | 104 487 | 395 158 | 0,0 | -0,5 |
| 34.20 | H.v.Karosserien, Aufbauten u.Anhängern .. | 348 | -11,0 | 30 121 | 10 945 | 41 066 | -0,4 | -7,6 |
| 34.30 | H.v.Teilen u.ä.f.Kraft- wagen u.deren Motoren .. | 576 | 0,5 | 183 124 | 62 830 | 245 954 | -0,1 | -0,1 |
| 35 | Sonst.Fahrzeugbau | 410 | -4,2 | 108 525 | 59 372 | 167 897 | -0,9 | -10,1 |
| 35.1 | Schiffbau | 107 | -4,5 | 24 516 | 8 720 | 33 236 | -0,9 | -11,8 |
| 35.11 | Schiffbau (oh.Boots-u. Yachtbau) | 88 | -4,4 | 23 205 | 8 134 | 31 339 | -1,1 | -11,8 |
| 35.12 | Boots- u.Yachtbau | 19 | -5,0 | 1 311 | 586 | 1 897 | 2,0 | -11,7 |
| 35.20 | Schienenfahrzeugbau | 145 | -8,8 | 47 845 | 15 398 | 63 243 | -1,7 | -10,9 |
| 35.30 | Luft-u.Raumfahrzeugbau ... | 81 | 2,5 | 26 636 | 32 457 | 59 093 | -0,2 | -8,6 |
| 35.4 | H.v.Krafträdern,Fahrrä- dern u.Behindertenfahrz. | 61 | -1,6 | 7 637 | 2 265 | 9 902 | 0,1 | -10,6 |
| 35.41 | H.v.Krafträdern | 9 | 12,5 | 1 928 | 610 | 2 538 | 3,1 | -3,1 |
| 35.42 | H.v.Fahrrädern | 44 | -4,4 | 4 580 | 1 026 | 5 606 | -1,2 | -16,9 |
| 35.43 | H.v.Behinderten- fahrzeugen | 8 | - | 1 129 | 629 | 1 758 | -0,1 | 2,6 |
| 35.50 | Fahrzeugbau ang | 16 | - | 1 891 | 532 | 2 423 | 0,0 | -0,9 |
| DN | H.v.Möbeln,Schmuck,Mu- sikinstr.usw,Recycling . | 2 532 | -0,6 | 186 230 | 69 547 | 255 777 | -0,3 | -3,2 |
| 36 | H.v.Möbeln,Schmuck, Musikinstr.,Sportger.usw | 2 401 | -2,5 | 180 168 | 67 691 | 247 859 | -0,4 | -4,2 |
| 36.1 | H.v.Möbeln | 1 623 | -2,2 | 133 388 | 47 521 | 180 909 | -0,4 | -4,2 |
| 36.11 | H.v.Sitzmöbeln | 407 | -4,0 | 39 868 | 12 102 | 51 970 | -0,2 | -2,9 |
| 36.12 | H.v.Büro-u.Ladenmöbeln ... | 299 | -2,0 | 18 434 | 8 532 | 26 966 | -0,5 | -5,4 |
| 36.13 | H.v.Küchenmöbeln | 138 | -1,4 | 17 298 | 8 283 | 25 581 | 0,0 | -1,7 |
| 36.14 | H.v.sonst.Möbeln | 714 | -2,3 | 53 566 | 17 475 | 71 041 | -0,4 | -5,8 |
| 36.15 | H.v.Matratzen | 65 | 8,3 | 4 222 | 1 129 | 5 351 | -3,3 | -1,7 |
| 36.2 | H.v.Schmuck u.ä: Erzeugnissen | 142 | -7,2 | 5 173 | 2 825 | 7 998 | -1,4 | -9,0 |
| 36.21 | Prägen v.Münzen u. Medaillen | 4 | . | 162 | 107 | 269 | -0,4 | -22,5 |
| 36.22 | H.v.Schmuck,Gold-u. Silberschmiedewaren | 138 | . | 5 011 | 2 718 | 7 729 | -1,4 | -8,4 |
| 36.30 | H.v.Musikinstrumenten | 85 | -1,2 | 4 290 | 1 442 | 5 732 | -0,6 | -1,2 |
| 36.40 | H.v.Sportgeräten | 55 | -1,8 | 3 678 | 1 362 | 5 040 | -0,9 | -3,1 |
| 36.50 | H.v.Spielwaren | 153 | 2,0 | 11 705 | 4 987 | 16 692 | -0,4 | -0,5 |
| 36.6 | H.v.sonst.Erzeugnissen ... | 343 | -4,2 | 21 934 | 9 554 | 31 488 | -0,1 | -5,1 |
| 36.61 | H.v.Pantasieschmuck | 26 | -13,3 | 924 | 401 | 1 325 | -1,6 | -17,1 |
| 36.62 | H.v.Besen u.Bürsten | 72 | -5,3 | 4 289 | 1 476 | 5 765 | 0,0 | -8,6 |
| 36.63 | H.v.Erzeugnissen ang | 245 | -2,8 | 16 721 | 7 677 | 24 398 | -0,1 | -3,4 |
| 37 | Recycling | 131 | 54,1 | 6 062 | 1 856 | 7 918 | 2,1 | 43,4 |
| 37.10 | Recycling v.Schrott | 56 | 75,0 | 2 345 | 893 | 3 238 | -0,7 | 48,3 |
| 37.20 | Recycling v.nichtmetall. Altmat.u.Reststoffen ... | 75 | 41,5 | 3 717 | 963 | 4 680 | 4,2 | 40,3 |

1) Klassifikation der Wirtschaftszweige, Ausgabe 1993 (WZ 93).

2) Einschl. tätiger Inhaber und Mitinhaber sowie unbezahlt mithelfender Familienangehöriger.

1 Betriebe
1.1 Betriebe und Beschäftigte
1.1.2 Januar - März 1996
Deutschland

| Land Hauptgruppen | Betriebe | | Beschäftigte | | | |
|----------------------------------|-----------|--------------------------------------|--------------|-----------------------|--------------|--------------------------------------|
| | Insgesamt | Veränderung zum Vorjahreszeitraum | Arbeiter 1) | Ange- stellte 1)2) | Insgesamt 1) | Veränderung zum Vorjahreszeitraum |
| | Anzahl | % | Anzahl | | % | |
| Baden-Württemberg | 8 641 | -1,4 | 769 175 | 470 053 | 1 239 228 | -1,9 |
| Bayern | 8 316 | -1,6 | 759 760 | 445 232 | 1 204 992 | -2,3 |
| Berlin | 1 046 | -8,7 | 82 434 | 60 045 | 142 479 | -8,9 |
| Brandenburg | 958 | 10,8 | 63 243 | 30 461 | 93 704 | -4,9 |
| Bremen | 338 | -0,6 | 42 785 | 25 594 | 68 379 | -3,0 |
| Hamburg | 616 | -4,8 | 51 617 | 61 833 | 113 450 | -4,8 |
| Hessen | 3 411 | -0,8 | 307 807 | 209 007 | 516 814 | -2,0 |
| Mecklenburg-Vorpommern | 531 | 7,9 | 34 060 | 14 165 | 48 224 | -1,7 |
| Niedersachsen | 3 942 | -2,5 | 385 741 | 173 208 | 558 949 | -3,4 |
| Nordrhein-Westfalen | 10 453 | -2,0 | 1 052 781 | 556 562 | 1 609 342 | -3,0 |
| Rheinland-Pfalz | 2 209 | -1,5 | 203 885 | 110 770 | 314 655 | -2,5 |
| Saarland | 531 | -0,6 | 82 371 | 27 148 | 109 519 | -2,9 |
| Sachsen | 2 413 | 6,4 | 141 154 | 62 555 | 203 709 | -2,8 |
| Sachsen-Anhalt | 1 223 | 1,7 | 73 509 | 37 579 | 111 088 | -9,7 |
| Schleswig-Holstein | 1 474 | 0,9 | 93 380 | 55 239 | 148 618 | -3,5 |
| Thüringen | 1 366 | -1,5 | 76 751 | 30 884 | 107 635 | -3,2 |
| Deutschland | 47 469 | -1,0 | 4 220 451 | 2 370 335 | 6 590 786 | -2,9 |
| Früheres Bundesgebiet | 40 717 | -1,7 | 3 816 931 | 2 183 624 | 6 000 555 | -2,7 |
| Neue Länder und Berlin-Ost | 6 751 | 3,9 | 403 520 | 186 710 | 590 231 | -5,1 |
| Vorleistungsgüterproduzenten | | | | | | |
| Deutschland | 23 125 | 0,6 | 2 015 116 | 984 385 | 2 999 501 | -3,1 |
| Früheres Bundesgebiet | 19 953 | -0,7 | 1 834 719 | 909 846 | 2 744 565 | -2,9 |
| Neue Länder und Berlin-Ost | 3 172 | 9,1 | 180 397 | 74 539 | 254 936 | -5,2 |
| Investitionsgüterproduzenten | | | | | | |
| Deutschland | 13 000 | -1,5 | 1 364 773 | 825 006 | 2 189 779 | -2,7 |
| Früheres Bundesgebiet | 11 033 | -2,0 | 1 233 082 | 764 822 | 1 997 904 | -2,3 |
| Neue Länder und Berlin-Ost | 1 967 | 1,8 | 131 691 | 60 184 | 191 875 | -6,5 |
| Gebrauchsgüterproduzenten | | | | | | |
| Deutschland | 2 275 | -2,7 | 231 827 | 104 589 | 336 416 | -3,6 |
| Früheres Bundesgebiet | 1 950 | -2,4 | 213 193 | 97 323 | 310 516 | -2,9 |
| Neue Länder und Berlin-Ost | 326 | -4,4 | 18 634 | 7 267 | 25 901 | -11,4 |
| Verbrauchsgüterproduzenten | | | | | | |
| Deutschland | 9 069 | -3,7 | 608 735 | 456 354 | 1 065 090 | -2,5 |
| Früheres Bundesgebiet | 7 782 | -3,8 | 535 937 | 411 634 | 947 571 | -2,7 |
| Neue Länder und Berlin-Ost | 1 287 | -2,7 | 72 799 | 44 720 | 117 519 | -0,7 |

1) Durchschnitt errechnet aus Monatsangaben.
2) Einschl. tätiger Inhaber und Mitinhaber sowie
unbezahlt mithelfender Familienangehöriger.

1 Betriebe
1.1 Betriebe und Beschäftigte
1.1.2 Januar - März 1996

Deutschland

| Nr. der Klassifikation 1) | Wirtschaftsgliederung | Betriebe | | Beschäftigte | | | |
|------------------------------|---|-----------|--------------------------------------|--------------|-----------------------|--------------|--------------------------------------|
| | | Insgesamt | Veränderung zum Vorjahreszeitraum | Arbeiter 2) | Ange- stellte 2)3) | Insgesamt 2) | Veränderung zum Vorjahreszeitraum |
| | | Anzahl | % | Anzahl | | % | |
| C | Bergbau u. Gew. v. Steinen u. Erden | 1 516 | -0,2 | 123 219 | 46 210 | 169 430 | -10,5 |
| CA | Kohlenbergbau, Torfgew., Gew. v. Erdöl u. Erdgas usw. | 193 | -3,2 | 96 948 | 36 092 | 133 040 | -11,6 |
| 10 | Kohlenbergbau, Torf- gewinnung | 144 | -4,2 | 94 862 | 32 083 | 126 945 | -11,9 |
| 10.10 | Steinkohlenbergbau u. -brikettherstellung | 59 | . | 70 458 | 20 061 | 90 519 | -7,8 |
| 10.20 | Braunkohlenbergbau u. -brikettherstellung | 30 | . | 23 009 | 11 613 | 34 622 | -21,2 |
| 10.30 | Torfgewinnung u. -veredlung | 55 | -8,8 | 1 395 | 409 | 1 804 | -4,6 |
| 11 | Gew. v. Erdöl u. Erdgas Erbrg. verb. Dienstleistg. | 49 | -- | 2 086 | 4 009 | 6 095 | -5,1 |
| 11.10 | Gew. v. Erdöl u. Erdgas | . | . | . | . | . | . |
| 11.20 | Erbrg. v. Dienstleistg. bei d. Gew. v. Erdöl u. Erdgas . | . | . | . | . | . | . |
| 12.00 | Bergbau a. Uran-u. Thoriumerze | - | - | - | - | - | -- |
| CB | Erzbergbau, Gew. v. Steinen u. Erden, sonst. Bergbau .. | 1 323 | 0,2 | 26 272 | 10 118 | 36 390 | -6,2 |
| 13 | Erzbergbau | - | -100,0 | - | - | - | -100,0 |
| 13.10 | Eisenerzbergbau | - | -100,0 | - | - | - | -100,0 |
| 13.20 | NE-Metallerzbergbau (oh. Uran-u. Thoriumerze) | - | -100,0 | - | - | - | -100,0 |
| 14 | Gew. v. Steinen u. Erden, sonst. Bergbau | 1 323 | 0,6 | 26 272 | 10 118 | 36 390 | -5,3 |
| 14.1 | Gew. v. Natursteinen | 90 | 0,4 | 1 619 | 568 | 2 187 | -19,2 |
| 14.11 | Gew. v. Naturwerksteinen u. Natursteinen ang | . | . | . | . | . | . |
| 14.12 | Gew. v. Kalk, Dolom.-, Gips- u. Anhydritstein, Kreide . | 48 | 4,4 | 1 138 | 324 | 1 462 | -19,6 |
| 14.13 | Gew. v. Schiefer | . | . | . | . | . | . |
| 14.2 | Gew. v. Kies, Sand, Ton u. Kaolin | 1 187 | 0,9 | 17 846 | 6 904 | 24 750 | -4,5 |
| 14.21 | Gew. v. Kies u. Sand | 1 126 | 0,9 | 15 830 | 6 149 | 21 980 | -4,7 |
| 14.22 | Gew. v. Ton u. Kaolin | 61 | -- | 2 016 | 755 | 2 771 | -2,3 |
| 14.30 | Bergbau a. chemische u. Düngemittelminerale .. | 18 | -6,9 | 4 608 | 1 764 | 6 372 | -2,2 |
| 14.40 | Gew. v. Salz | 14 | -2,3 | 1 719 | 710 | 2 429 | -6,3 |
| 14.50 | Gew. v. Steinen u. Erden ang, sonst. Bergbau | 14 | -6,7 | 479 | 172 | 652 | -6,5 |
| D | Verarbeitendes Gewerbe ... | 45 952 | -1,0 | 4 097 232 | 2 324 124 | 6 421 356 | -2,7 |
| DA | Ernährungsgewerbe u. Tabakverarbeitung | 5 023 | -2,6 | 337 037 | 190 316 | 527 353 | -1,3 |
| 15 | Ernährungsgewerbe | 4 986 | -2,5 | 328 952 | 184 614 | 513 566 | -1,1 |
| 15.1 | Schlachten u. Fleisch- verarbeitung | 1 123 | -2,7 | 72 488 | 31 897 | 104 385 | -0,5 |
| 15.11 | Schlachten (oh. Schlachten v. Geflügel) | 214 | 5,6 | 13 078 | 4 604 | 17 683 | 8,1 |
| 15.12 | Schlachten v. Geflügel | 53 | -3,6 | 6 171 | 1 017 | 7 189 | -0,7 |
| 15.13 | Fleischverarbeitung | 856 | -4,5 | 53 238 | 26 275 | 79 514 | -2,3 |

1) Klassifikation der Wirtschaftszweige, Ausgabe 1993 (WZ 93).

2) Durchschnitt errechnet aus Monatsangaben.

3) Einschl. tätiger Inhaber und Mitinhaber sowie
unbezahlt mithelfender Familienangehöriger.

1 Betriebe
1.1 Betriebe und Beschäftigte
1.1.2 Januar - März 1996

Deutschland

| Nr. der Klas- sifika- tion 1) | Wirtschaftsgliederung | Betriebe | | Beschäftigte | | | |
|--|--|-----------|--------------------------------------|--------------|-----------------------|--------------|--------------------------------------|
| | | Insgesamt | Veränderung zum Vorjahreszeitraum | Arbeiter 2) | Ange- stellte 2)3) | Insgesamt 2) | Veränderung zum Vorjahreszeitraum |
| | | Anzahl | % | Anzahl | | | % |
| 15.20 | Fischverarbeitung | 112 | --- | 9 098 | 2 789 | 11 887 | -2,2 |
| 15.3 | Obst-u.Gemüsever- arbeitung | 296 | -0,1 | 20 204 | 7 129 | 27 334 | 6,5 |
| 15.31 | Verarb.v.Kartoffeln | 55 | -6,8 | 5 041 | 1 450 | 6 491 | 3,4 |
| 15.32 | H.v.Frucht-u.Gemüse- säften | 88 | 6,5 | 3 671 | 1 625 | 5 296 | 4,2 |
| 15.33 | Verarb.v.Obst u. Gemüse ang | 153 | -1,1 | 11 492 | 4 055 | 15 547 | 8,7 |
| 15.4 | H.v.pflanzlichen u. tierischen Ölen u.Fetten | 37 | -3,5 | 4 760 | 3 405 | 8 165 | -5,2 |
| 15.41 | H.v.rohen Ölen u.Fetten .. | 12 | -2,7 | 796 | 480 | 1 275 | -7,7 |
| 15.42 | H.v.raffinierten Ölen u. Fetten | 8 | -11,1 | 681 | 417 | 1 098 | 3,0 |
| 15.43 | H.v.Margarine u.ä. Nahrungsfetten | 17 | --- | 3 283 | 2 508 | 5 791 | -6,0 |
| 15.5 | Milchverarbeitung | 328 | -4,7 | 31 678 | 15 358 | 47 036 | -4,5 |
| 15.51 | Milchverarbeitung (oh.H.v.Speiseeis) | 315 | -4,6 | 28 865 | 13 359 | 42 223 | -3,8 |
| 15.52 | H.v.Speiseeis | 13 | -4,8 | 2 814 | 1 999 | 4 813 | -10,8 |
| 15.6 | Mehl-u.Schälmöhlen,H.v. Stärke u.Stärkeerzeugn. | 108 | --- | 6 129 | 3 304 | 9 433 | 1,9 |
| 15.61 | Mehl-u.Schälmöhlen | 89 | --- | 4 467 | 2 413 | 6 880 | 3,2 |
| 15.62 | H.v.Stärke u.Stärke- erzeugnissen | 19 | --- | 1 661 | 891 | 2 553 | -1,4 |
| 15.7 | H.v.Futtermitteln | 219 | -2,7 | 6 085 | 6 146 | 12 231 | -0,3 |
| 15.71 | H.v.Futtermitteln f. Nutztiere | 186 | -2,6 | 4 734 | 3 696 | 8 430 | -2,6 |
| 15.72 | H.v.Futtermitteln f. sonst.Tiere | 33 | -2,9 | 1 351 | 2 450 | 3 801 | 5,4 |
| 15.8 | Sonst.Ernährungsgewerbe (oh.Getränkherstellung) | 1 883 | -1,7 | 128 278 | 81 913 | 210 191 | -0,7 |
| 15.81 | H.v.Backwaren (oh.Dauer- backwaren) | 1 302 | -0,1 | 60 259 | 46 956 | 107 214 | 2,8 |
| 15.82 | H.v.Dauerbackwaren | 109 | -7,1 | 13 909 | 3 750 | 17 659 | 0,5 |
| 15.83 | Zuckerindustrie | 46 | --- | 5 076 | 2 404 | 7 480 | -5,6 |
| 15.84 | H.v.Süßwaren(oh.Dauer- backwaren) | 156 | -4,1 | 26 364 | 8 127 | 34 490 | -3,8 |
| 15.85 | H.v.Teigwaren | 31 | -12,3 | 1 962 | 876 | 2 838 | -31,2 |
| 15.86 | Verarb.v.Kaffee u.Tee, H.v.Kaffee-Ersatz | 49 | -1,3 | 4 711 | 2 990 | 7 701 | -4,7 |
| 15.87 | H.v.Würzen u.Sößen | 75 | -2,6 | 6 814 | 7 803 | 14 617 | -4,4 |
| 15.88 | H.v.homogenisierten u. diätetischen Nahrungsm. | 11 | -13,2 | 2 097 | 1 460 | 3 557 | -7,5 |
| 15.89 | H.v.sonst.Nahrungsmit- teln (oh.Getränke) | 103 | -7,2 | 7 086 | 7 548 | 14 634 | -0,8 |
| 15.9 | Getränkherstellung | 880 | -4,4 | 50 233 | 32 672 | 82 905 | -3,1 |
| 15.91 | H.v.Spirituosen | 117 | -3,0 | 3 275 | 3 824 | 7 099 | -8,6 |
| 15.92 | Alkoholbrennerei | 11 | --- | 186 | 127 | 313 | -1,9 |
| 15.93 | H.v.Wein a.frischen Trauben | 35 | 5,1 | 1 557 | 1 423 | 2 980 | 1,8 |
| 15.94 | H.v.Apfelwein u.sonst. Fruchtwinen | 6 | 20,0 | 255 | 128 | 383 | 24,7 |

1) Klassifikation der Wirtschaftszweige, Ausgabe 1993 (WZ 93).

2) Durchschnitt errechnet aus Monatsangaben.

3) Einschl. tätiger Inhaber und Mitinhaber sowie
unbezahlt mithelfender Familienangehöriger.

1 Betriebe
1.1 Betriebe und Beschäftigte
1.1.2 Januar - März 1996

Deutschland

| Nr. der Klassi- fikation 1) | Wirtschaftsgliederung | Betriebe | | Beschäftigte | | | |
|-----------------------------------|--|-----------|--------------------------------------|--------------|-----------------------|--------------|--------------------------------------|
| | | Insgesamt | Veränderung zum Vorjahreszeitraum | Arbeiter 2) | Ange- stellte 2)3) | Insgesamt 2) | Veränderung zum Vorjahreszeitraum |
| | | Anzahl | % | Anzahl | | | % |
| 15.95 | H.v.Wermutwein u.sonst. aromatisierten Weinen .. | 3 | -25,0 | 78 | 35 | 113 | -42,8 |
| 15.96 | H.v.Bier | 427 | -5,7 | 27 691 | 18 787 | 46 478 | -4,3 |
| 15.97 | H.v.Malz | 41 | -7,5 | 520 | 387 | 907 | -2,7 |
| 15.98 | Mineralbrunnen, H.v. Erfrischungsgetränken .. | 240 | -3,7 | 16 670 | 7 961 | 24 631 | 0,3 |
| 16.00 | Tabakverarbeitung | 36 | -11,4 | 8 085 | 5 702 | 13 787 | -7,0 |
| DB | Textil-u.Bekleidungs- gewerbe | 2 554 | -7,0 | 166 821 | 75 186 | 242 007 | -8,7 |
| 17 | Textilgewerbe | 1 419 | -3,3 | 101 223 | 43 123 | 144 346 | -6,7 |
| 17.1 | Spinnstoffaufbereitung u.Spinnerei | 116 | -4,1 | 13 456 | 4 193 | 17 649 | -12,7 |
| 17.11 | Baumwollaufbereitung u. -spinnerei | 64 | -6,4 | 7 463 | 1 858 | 9 322 | -15,3 |
| 17.12 | Wollaufbereitung u. Streichgarnspinnerei ... | 9 | 8,3 | 835 | 264 | 1 099 | -1,1 |
| 17.13 | Wollaufbereitung u. Kammgarnspinnerei | 13 | -7,1 | 2 573 | 902 | 3 475 | -12,0 |
| 17.14 | Flachsaufbereitung u. -spinnerei | 3 | - | 241 | 64 | 305 | -20,3 |
| 17.15 | Zwirnen u.Texturieren v. Filamentgarnen usw | 9 | - | 403 | 138 | 541 | -11,5 |
| 17.16 | Nähgarnfertigung | 16 | -2,0 | 1 875 | 953 | 2 828 | -7,7 |
| 17.17 | Sonst.Spinnstoffaufbe- reitung u.Spinnerei | 3 | - | 64 | 15 | 79 | -2,9 |
| 17.2 | Weberei | 225 | -2,3 | 20 221 | 9 764 | 29 985 | -4,4 |
| 17.21 | Baumwollweberei | 117 | 0,3 | 12 543 | 5 633 | 18 176 | -3,7 |
| 17.22 | Streichgarnweberei | 6 | 5,6 | 461 | 247 | 708 | -5,7 |
| 17.23 | Kammgarnweberei | 32 | -3,0 | 3 246 | 1 450 | 4 696 | -4,5 |
| 17.24 | Seiden-u.Filamentgarn- weberei | 50 | -7,4 | 2 761 | 1 887 | 4 648 | -5,6 |
| 17.25 | Sonst.Weberei | 19 | -5,0 | 1 210 | 547 | 1 758 | -7,4 |
| 17.30 | Textilveredlung | 178 | -5,5 | 13 314 | 6 008 | 19 323 | -12,5 |
| 17.40 | H.v.konfektion.Textil- waren (oh.Bekleidung) .. | 331 | -1,0 | 15 977 | 6 010 | 21 987 | -4,6 |
| 17.5 | Sonst.Textilgewerbe (oh.H.v.Maschenware) ... | 309 | 0,9 | 21 866 | 10 433 | 32 300 | -0,2 |
| 17.51 | H.v.Teppichen | 60 | 1,1 | 6 025 | 3 129 | 9 155 | -6,8 |
| 17.52 | H.v.Seilerwaren | 18 | 5,9 | 668 | 271 | 939 | 17,1 |
| 17.53 | H.v.Vliesstoff,Erzeugn. daraus (oh.Bekleidung) . | 26 | -2,5 | 3 031 | 1 418 | 4 449 | 36,3 |
| 17.54 | Textilgewerbe ang | 204 | 0,8 | 12 142 | 5 615 | 17 756 | -3,9 |
| 17.60 | H.v.gewirktem u. gestricktem Stoff | 59 | -4,8 | 3 592 | 1 424 | 5 016 | -3,2 |
| 17.7 | H.v.gewirkten u.ge- strickten Fertigerzeugn. | 201 | -10,7 | 12 796 | 5 290 | 18 086 | -11,8 |
| 17.71 | H.v.Strumpfwaren | 52 | -5,5 | 5 766 | 3 031 | 8 797 | -8,8 |
| 17.72 | H.v.Pullovern,Strick- jacken u.ä. | 149 | -12,4 | 7 030 | 2 259 | 9 289 | -14,4 |

1) Klassifikation der Wirtschaftszweige, Ausgabe 1993 (WZ 93).

2) Durchschnitt errechnet aus Monatsangaben.

3) Einschl. tätiger Inhaber und Mitinhaber sowie unbezahlt mithelfender Familienangehöriger.

1 Betriebe
1.1 Betriebe und Beschäftigte
1.1.2 Januar - März 1996

Deutschland

| Nr. der Klas- sifika- tion 1) | Wirtschaftsgliederung | Betriebe | | Beschäftigte | | | |
|--|--|-----------|--------------------------------------|--------------|-----------------------|--------------|--------------------------------------|
| | | Insgesamt | Veränderung zum Vorjahreszeitraum | Arbeiter 2) | Ange- stellte 2)3) | Insgesamt 2) | Veränderung zum Vorjahreszeitraum |
| | | Anzahl | % | Anzahl | | | % |
| 18 | Bekleidungsgewerbe | 1 135 | -11,2 | 65 598 | 32 063 | 97 661 | -11,4 |
| 18.10 | H.v.Lederbekleidung | 22 | -4,4 | 548 | 211 | 759 | -10,2 |
| 18.2 | H.v.Bekleidung (oh. Lederbekleidung) | 1 103 | -11,3 | 64 742 | 31 705 | 96 447 | -11,3 |
| 18.21 | H.v.Arbeits-u.Berufs- bekleidung | 64 | -11,5 | 2 280 | 1 176 | 3 456 | -10,8 |
| 18.22 | H.v.Oberbekleidg.(oh.Ar- beits-u.Berufsbekleidg.) | 593 | -12,8 | 36 678 | 20 369 | 57 047 | -12,7 |
| 18.23 | H.v.Wäsche | 265 | -11,3 | 18 282 | 7 046 | 25 328 | -8,4 |
| 18.24 | H.v.sonst.Bekleidg.u. Bekleidungszubehör | 181 | -5,6 | 7 501 | 3 115 | 10 616 | -10,9 |
| 18.30 | Zurichtung u.Färben v. Fellen,H.v.Pelzwaren ... | 10 | -16,7 | 308 | 146 | 454 | -21,5 |
| DC | Ledergewerbe | 350 | -10,3 | 22 686 | 9 566 | 32 251 | -8,2 |
| 19 | Ledergewerbe | 350 | -10,3 | 22 686 | 9 566 | 32 251 | -8,2 |
| 19.10 | Ledererzeugung | 34 | -9,8 | 2 254 | 716 | 2 970 | -22,6 |
| 19.20 | Lederverarb.(oh.H.v.Le- derbekleidung u.Schuhen) | 136 | -10,6 | 6 083 | 2 427 | 8 510 | -5,6 |
| 19.30 | H.v.Schuhen | 180 | -10,1 | 14 348 | 6 423 | 20 771 | -6,8 |
| DD | Holzgewerbe (oh.H.v. Möbeln) | 2 135 | -3,0 | 91 886 | 29 705 | 121 591 | -3,5 |
| 20 | Holzgewerbe (oh.H.v. Möbeln) | 2 135 | -3,0 | 91 886 | 29 705 | 121 591 | -3,5 |
| 20.10 | Säge-,Möbel-u.Holz- imprägnierwerke | 891 | -3,8 | 18 981 | 5 969 | 24 950 | -4,5 |
| 20.20 | Furnier-,Sperrh-,Holz- faserpl.-u.-spanpl.Werke | 151 | . | 16 799 | 5 232 | 22 031 | -2,1 |
| 20.30 | H.v.Konstr.-,Fertigb.t., Ausbauelement.u.ä.a.Holz | 783 | . | 42 814 | 15 259 | 58 073 | -2,9 |
| 20.40 | H.v.Verpackungsmitteln u.Lagerbehältern a.Holz | 128 | -8,1 | 4 118 | 995 | 5 113 | -4,9 |
| 20.5 | H.v.Holzwaren ang,Kork-, Flecht-u.Korbwaren | 182 | -3,0 | 9 174 | 2 250 | 11 424 | -6,4 |
| 20.51 | H.v.Holzwaren ang, Veredlg.v.Holzwaren | 176 | -3,1 | 8 935 | 2 128 | 11 063 | -6,3 |
| 20.52 | H.v.Kork-,Flecht-u. Korbwaren | 6 | - | 239 | 122 | 361 | -10,4 |
| DE | Papier-,Verlags-u. Druckgewerbe | 3 946 | -1,9 | 235 138 | 181 967 | 417 106 | -0,5 |
| 21 | Papiergewerbe | 1 061 | -1,4 | 109 977 | 43 906 | 153 883 | -0,8 |
| 21.1 | H.v.Holzstoff,Zellstoff, Papier,Karton u.Pappe .. | 207 | -3,6 | 35 373 | 12 890 | 48 263 | -0,9 |
| 21.11 | H.v.Holzstoff u. Zellstoff | 3 | - | 759 | 231 | 990 | -3,4 |
| 21.12 | H.v.Papier,Karton u. Pappe | 204 | -3,6 | 34 614 | 12 659 | 47 273 | -0,8 |
| 21.2 | Papier-,Karton-u.Pappe- verarbeitung | 854 | -0,9 | 74 605 | 31 016 | 105 620 | -0,7 |
| 21.21 | H.v.Wellpapier u.-pappe, Verpackungsmitteln | 502 | -1,8 | 39 732 | 14 836 | 54 568 | -1,6 |
| 21.22 | H.v.Haushalts-u.Hygiene- art.a.Zellstoff u.Papier | 60 | -7,7 | 12 240 | 4 792 | 17 032 | -3,6 |
| 21.23 | H.v.Schreibwaren,Büro- bedarf a.Papier u.Pappe | 101 | 15,6 | 9 422 | 5 253 | 14 675 | 9,4 |

1) Klassifikation der Wirtschaftszweige, Ausgabe 1993 (WZ 93).

2) Durchschnitt errechnet aus Monatsangaben.

3) Einschl. tätiger Inhaber und Mitinhaber sowie unbezahlt mithelfender Familienangehöriger.

1 Betriebe
1.1 Betriebe und Beschäftigte
1.1.2 Januar - März 1996

Deutschland

| Nr. der Klas- sifika- tion 1) | Wirtschaftsgliederung | Betriebe | | Beschäftigte | | | |
|--|--|-----------|--------------------------------------|--------------|-----------------------|--------------|--------------------------------------|
| | | Insgesamt | Veränderung zum Vorjahreszeitraum | Arbeiter 2) | Ange- stellte 2)3) | Insgesamt 2) | Veränderung zum Vorjahreszeitraum |
| | | Anzahl | % | Anzahl | | | % |
| 21.24 | H.v. Tapeten | 18 | -9,8 | 2 123 | 882 | 3 005 | -3,3 |
| 21.25 | H.v. sonst. Waren aus Papier, Karton u. Pappe .. | 172 | -2,8 | 11 087 | 5 253 | 16 340 | -2,3 |
| 22 | Verlags-, Druckgewerbe, Vervielfältigung | 2 885 | -2,1 | 125 161 | 138 062 | 263 223 | -0,4 |
| 22.1 | Verlagsgewerbe | 841 | 3,1 | 22 008 | 90 848 | 112 855 | 7,6 |
| 22.11 | Buchverlag u. Musikverlag . | 201 | 4,0 | 2 159 | 19 285 | 21 444 | 5,2 |
| 22.12 | Zeitungsverlag | 286 | 3,7 | 15 317 | 44 296 | 59 613 | 10,0 |
| 22.13 | Zeitschriftenverlag | 318 | 4,0 | 3 170 | 25 934 | 29 104 | 5,7 |
| 22.14 | Verlag v. bespielten Tonträgern | 6 | -14,3 | 207 | 281 | 488 | -16,3 |
| 22.15 | Sonst. Verlagsgewerbe | 30 | -11,9 | 1 155 | 1 051 | 2 206 | 1,2 |
| 22.2 | Druckgewerbe | 2 024 | -4,2 | 100 375 | 45 279 | 145 654 | -5,6 |
| 22.21 | Zeitungsdruckerei | 60 | . | 7 678 | 3 040 | 10 719 | -18,2 |
| 22.22 | Druckerei (oh. Zeitungs- druckerei) | 1 534 | -3,4 | 81 064 | 34 762 | 115 826 | -4,4 |
| 22.23 | Druckweiterverarbeitung .. | 124 | 1,6 | 6 113 | 1 306 | 7 419 | 2,9 |
| 22.24 | Satzherstellung u. Reproduktion | 251 | -9,8 | 4 561 | 5 098 | 9 659 | -10,4 |
| 22.25 | Sonst. Druckgewerbe | 55 | . | 958 | 1 072 | 2 031 | 0,5 |
| 22.3 | Vervielf. v. bsp. Ton-, Bild- u. Datenträgern | 21 | -3,1 | 2 778 | 1 935 | 4 714 | -6,7 |
| 22.31 | Vervielfältigung v. bespielten Tonträgern .. | 15 | . | 2 473 | 1 672 | 4 145 | . |
| 22.32 | Vervielfältigung v. bespielten Bildträgern . | 3 | . | . | . | 151 | . |
| 22.33 | Vervielfältigung v. bespielten Datenträgern | 3 | . | . | . | 417 | . |
| DF | Kokerei, Mineralölverar- beitung, H.v. Brutstoffen | 84 | -2,3 | 11 363 | 13 622 | 24 985 | -9,5 |
| 23 | Kokerei, Mineralölverar- beitung, H.v. Brutstoffen | 84 | -2,3 | 11 363 | 13 622 | 24 985 | -9,5 |
| 23.10 | Kokerei | 8 | - | 1 792 | 401 | 2 193 | -5,3 |
| 23.20 | Mineralölverarbeitung | 73 | -1,4 | 9 193 | 12 454 | 21 647 | -8,5 |
| 23.30 | H.u. Verarb. v. Spalt- u. Brutstoffen | 3 | -25,0 | 378 | 767 | 1 144 | -30,0 |
| D0 | Chemische Industrie | 1 714 | -0,2 | 244 436 | 278 400 | 522 837 | -3,0 |
| 24 | Chemische Industrie | 1 714 | -0,2 | 244 436 | 278 400 | 522 837 | -3,0 |
| 24.1 | H.v. chemischen Grund- stoffen | 436 | 0,5 | 119 635 | 122 387 | 242 022 | -3,1 |
| 24.11 | H.v. Industriegasen | 61 | -2,1 | 1 322 | 2 735 | 4 056 | -1,1 |
| 24.12 | H.v. Farbstoffen u. Pigmenten | 34 | 16,1 | 5 438 | 4 013 | 9 452 | 12,2 |
| 24.13 | H.v. sonst. anorganischen Grundstoffen u. Chemik. . | 78 | -4,5 | 11 482 | 11 330 | 22 813 | -1,9 |
| 24.14 | H.v. sonst. organischen Grundstoffen u. Chemik. . | 114 | -8,1 | 43 956 | 52 588 | 96 544 | -35,1 |
| 24.15 | H.v. Düngemitteln u. Stickstoffverbindungen . | 22 | 10,0 | 2 909 | 1 804 | 4 713 | -3,5 |
| 24.16 | H.v. Kunststoff in Pri- märformen | 124 | 10,4 | 54 376 | 49 818 | 104 193 | 74,0 |

1) Klassifikation der Wirtschaftszweige, Ausgabe 1993 (WZ 93).

2) Durchschnitt errechnet aus Monatsangaben.

3) Einschl. tätiger Inhaber und Mitinhaber sowie
unbezahlt mithelfender Familienangehöriger.

1 Betriebe
1.1 Betriebe und Beschäftigte
1.1.2 Januar - März 1996

Deutschland

| Nr. der Klas- sifika- tion 1) | Wirtschaftsgliederung | Betriebe | | Beschäftigte | | | |
|--|--|-----------|--------------------------------------|--------------|-----------------------|--------------|--------------------------------------|
| | | Insgesamt | Veränderung zum Vorjahreszeitraum | Arbeiter 2) | Ange- stellte 2)3) | Insgesamt 2) | Veränderung zum Vorjahreszeitraum |
| | | Anzahl | % | Anzahl | | | % |
| 24.17 | H.v. synthetischem Kaut- schuk in Primärformen .. | 3 | -25,0 | 152 | 99 | 251 | -7,4 |
| 24.20 | H.v. Schädlingsbekämp- fungs-u. Pflanzenschutz. | 24 | -1,4 | 1 800 | 2 715 | 4 515 | -0,3 |
| 24.30 | H.v. Anstrichmitteln, Druckfarben u. Kitten ... | 326 | 0,4 | 19 603 | 23 600 | 43 203 | -0,8 |
| 24.4 | H.v. pharmazeut. Erzeugn. .. | 324 | -0,3 | 36 237 | 66 202 | 102 439 | -0,1 |
| 24.41 | H.v. pharmazeut. Grundstoffen | 19 | 5,6 | 1 041 | 994 | 2 035 | 7,6 |
| 24.42 | H.v. pharmazeut. Spezial- itäten u. sonst. Erzeugn. . | 305 | -0,7 | 35 196 | 65 208 | 100 404 | -0,3 |
| 24.5 | H.v. Seifen, Wasch-, Reini- gungs-u. Körperpflegem. . | 247 | -1,5 | 24 850 | 32 660 | 57 510 | -6,7 |
| 24.51 | H.v. Seifen, Wasch-, Reini- gungs-u. Poliermitteln .. | 136 | -2,9 | 12 797 | 16 466 | 29 263 | -8,6 |
| 24.52 | H.v. Duft-u. Körper- pflegemitteln | 111 | 0,3 | 12 053 | 16 194 | 28 248 | -4,5 |
| 24.6 | H.v. sonst. chemischen Erzeugnissen | 314 | -0,3 | 24 865 | 24 904 | 49 769 | -5,1 |
| 24.61 | H.v. pyrotechnischen Erzeugnissen | 24 | -4,0 | 2 678 | 1 431 | 4 110 | -11,3 |
| 24.62 | H.v. Klebstoffen u. Gelatine | 50 | 2,0 | 2 963 | 2 892 | 5 855 | -0,7 |
| 24.63 | H.v. etherischen Ölen | 18 | - | 873 | 1 810 | 2 683 | 1,6 |
| 24.64 | H.v. fotochemischen Erzeugnissen | 19 | -6,5 | 3 554 | 4 142 | 7 696 | -12,4 |
| 24.65 | H.v. unbespielten Ton-, Bild-u. Datenträgern | 6 | -29,6 | 1 416 | 1 094 | 2 509 | -8,3 |
| 24.66 | H.v. chemischen Erzeug- nissen ang | 196 | 1,6 | 13 381 | 13 535 | 26 916 | -3,1 |
| 24.70 | H.v. Chemiefasern | 44 | -3,0 | 17 446 | 5 931 | 23 377 | -4,7 |
| DH | H.v. Gummi-u. Kunststoff- waren | 2 957 | 0,1 | 253 423 | 96 660 | 350 083 | -2,9 |
| 25 | H.v. Gummi-u. Kunststoff- waren | 2 957 | 0,1 | 253 423 | 96 660 | 350 083 | -2,9 |
| 25.1 | H.v. Gummiwaren | 291 | -1,5 | 57 631 | 21 712 | 79 344 | -6,0 |
| 25.11 | H.v. Bereifungen | 21 | - | 16 494 | 6 492 | 22 986 | 2,7 |
| 25.12 | Runderneuerung v. Bereifungen | 19 | -3,4 | 1 333 | 506 | 1 839 | 2,5 |
| 25.13 | H.v. sonst. Gummiwaren | 251 | -1,4 | 39 804 | 14 714 | 54 518 | -9,5 |
| 25.2 | H.v. Kunststoffwaren | 2 667 | 0,3 | 195 792 | 74 947 | 270 739 | -2,0 |
| 25.21 | H.v. Platten, Folien usw. a. Kunststoff | 507 | 4,3 | 49 032 | 20 560 | 69 592 | -2,6 |
| 25.22 | H.v. Verpackungsmitteln a. Kunststoff | 377 | -2,3 | 28 146 | 8 974 | 37 119 | -4,2 |
| 25.23 | H.v. Baubedarfsartikeln a. Kunststoff | 549 | 5,2 | 29 441 | 13 236 | 42 677 | -0,4 |
| 25.24 | H.v. sonst. Kunststoff- waren | 1 233 | -2,5 | 89 174 | 32 178 | 121 351 | -1,5 |
| DI | Glasgewerbe, Keramik, Verarb. v. Steinen u. Erden | 3 791 | 2,4 | 190 042 | 77 537 | 267 579 | -4,6 |
| 26 | Glasgewerbe, Keramik, Verarb. v. Steinen u. Erden | 3 791 | 2,4 | 190 042 | 77 537 | 267 579 | -4,6 |
| 26.1 | H.u. Verarb. v. Glas | 421 | 1,6 | 49 815 | 17 206 | 67 021 | -2,5 |

1) Klassifikation der Wirtschaftszweige, Ausgabe 1993 (WZ 93).

2) Durchschnitt errechnet aus Monatsangaben.

3) Einschl. tätiger Inhaber und Mitinhaber sowie
unbezahlt mithelfender Familienangehöriger.

1 Betriebe
1.1 Betriebe und Beschäftigte
1.1.2 Januar - März 1996

Deutschland

| Nr. der Klas- sifika- tion 1) | Wirtschaftsgliederung | Betriebe | | Beschäftigte | | | |
|--|--|-----------|--------------------------------------|--------------|-----------------------|--------------|--------------------------------------|
| | | Insgesamt | Veränderung zum Vorjahreszeitraum | Arbeiter 2) | Ange- stellte 2)3) | Insgesamt 2) | Veränderung zum Vorjahreszeitraum |
| | | Anzahl | % | Anzahl | | | % |
| 26.11 | H.v.Flachglas | 13 | -18,8 | 2 622 | 873 | 3 495 | -2,8 |
| 26.12 | Veredlg.u.Verarb.v. Flachglas | 217 | 5,2 | 15 991 | 5 631 | 21 623 | -1,8 |
| 26.13 | H.v.Hohlglas | 90 | 1,5 | 18 303 | 5 270 | 23 573 | -6,1 |
| 26.14 | H.v.Glasfaser | 27 | - | 3 143 | 1 297 | 4 440 | 0,6 |
| 26.15 | H.,Veredlg.u.Verarb.v. sonst.Glas,techn.Glasw. | 74 | -3,0 | 9 756 | 4 135 | 13 891 | 2,0 |
| 26.2 | Keramik (oh.Ziegelei u. Baukeramik) | 261 | -6,1 | 32 452 | 10 650 | 43 103 | -6,7 |
| 26.21 | H.v.keramischen Haus- haltsw.u.Ziergegenst. .. | 104 | -6,9 | 16 070 | 3 768 | 19 838 | -7,4 |
| 26.22 | H.v.Sanitärkeramik | 11 | - | 3 217 | 1 505 | 4 722 | -5,5 |
| 26.23 | H.v.Isolatoren u. Isolierteilen a.Keramik | 17 | -3,8 | 3 660 | 1 202 | 4 862 | -1,7 |
| 26.24 | H.v.keramischen Erzeugn. f.sonst.techn.Zwecke ... | 18 | 5,9 | 1 524 | 776 | 2 300 | 5,5 |
| 26.25 | H.v.keramischen Erzeugnissen ang | 37 | -18,5 | 1 966 | 504 | 2 470 | -30,6 |
| 26.26 | H.v.feuerfesten keramischen Werkstoffen | 74 | -1,8 | 6 016 | 2 894 | 8 910 | -2,0 |
| 26.30 | H.v.keramischen Wand-u. Bodenfliesen u.-platten | 35 | -1,0 | 5 402 | 2 066 | 7 467 | -5,0 |
| 26.40 | Ziegelei,H.v.sonst. Baukeramik | 219 | 1,9 | 10 724 | 3 407 | 14 131 | -4,3 |
| 26.5 | H.v.Zement,Kalk u. gebranntem Gips | 116 | 2,4 | 11 688 | 5 920 | 17 609 | 1,0 |
| 26.51 | H.v.Zement | 66 | 1,0 | 8 240 | 4 153 | 12 393 | -1,6 |
| 26.52 | H.v.Kalk | 26 | 8,3 | 2 280 | 1 228 | 3 508 | 12,8 |
| 26.53 | H.v.gebranntem Gips | 24 | - | 1 168 | 540 | 1 708 | -1,7 |
| 26.6 | H.v.Erzeugnissen a. Beton,Zement u.Gips | 2 309 | 3,2 | 59 047 | 28 110 | 87 156 | -7,9 |
| 26.61 | H.v.Betonerzeugnissen f. d.Bau u.Kalksandsteinen | 1 010 | 0,2 | 40 038 | 17 700 | 57 739 | -11,5 |
| 26.62 | H.v.Gipserzeugnissen f. d.Bau | 17 | -7,4 | 1 567 | 412 | 1 979 | 1,6 |
| 26.63 | H.v.Transportbeton | 1 108 | 5,5 | 9 924 | 4 678 | 14 602 | -2,7 |
| 26.64 | H.v.Mörtel | 104 | 7,6 | 2 725 | 3 416 | 6 142 | 7,5 |
| 26.65 | H.v.Faserzementwaren | 33 | 10,0 | 2 634 | 1 074 | 3 708 | 0,2 |
| 26.66 | H.v.Erzeugnissen a. Beton,Zement u.Gips ang | 37 | 12,1 | 2 158 | 829 | 2 988 | -2,4 |
| 26.70 | Be-u.Verarb.v.Natur- steinen ang | 174 | 1,6 | 5 676 | 2 112 | 7 787 | 0,2 |
| 26.8 | H.v.sonst.Mineral- erzeugnissen | 256 | 7,1 | 15 238 | 8 066 | 23 305 | 0,8 |
| 26.81 | H.v.Mühl-,Polier-u.ä. Steinen,Schleifwerkzeug. | 67 | -2,9 | 5 968 | 3 148 | 9 116 | -1,0 |
| 26.82 | H.v.Mineraler- zeugnissen ang | 189 | 11,2 | 9 270 | 4 919 | 14 189 | 2,0 |
| DJ | Metallerzg.u.-bearb., H.v.Metallerzeugnissen . | 7 664 | 1,6 | 625 200 | 239 177 | 864 377 | -2,8 |
| 27 | Metallerzg.u.-bearbeitung. | 1 116 | -1,3 | 210 739 | 72 994 | 283 733 | -4,0 |
| 27.10 | Erzeugung v.Roh Eisen, Stahl,Ferroleg.(EGKS) .. | 78 | -6,0 | 67 978 | 23 634 | 91 612 | -6,7 |

1) Klassifikation der Wirtschaftszweige, Ausgabe 1993 (WZ 93).

2) Durchschnitt errechnet aus Monatsangaben.

3) Einschl. tätiger Inhaber und Mitinhaber sowie
unbezahlt mithelfender Familienangehöriger.

1 Betriebe
1.1 Betriebe und Beschäftigte
1.1.2 Januar - März 1996

Deutschland

| Nr.der Klas- sifika- tion 1) | Wirtschaftsgliederung | Betriebe | | Beschäftigte | | | |
|---------------------------------------|---|-----------|--------------------------------------|--------------|-----------------------|--------------|--------------------------------------|
| | | Insgesamt | Veränderung zum Vorjahreszeitraum | Arbeiter 2) | Ange- stellte 2)3) | Insgesamt 2) | Veränderung zum Vorjahreszeitraum |
| | | Anzahl | % | Anzahl | | | % |
| 27.2 | H.v.Rohren | 190 | . | 26 671 | 9 668 | 36 338 | . |
| 27.21 | H.v.Rohren u.Rohrstücken a.Gußeisen | 22 | . | 4 519 | 1 762 | 6 281 | . |
| 27.22 | H.v.Stahlrohren u.Rohr- stücken a. Eisen u.Stahl | 168 | 2,0 | 22 152 | 7 905 | 30 057 | -3,8 |
| 27.3 | Sonst.erste Bearb.v.Ei- sen, Stahl, H.v.Ferroleg. | 161 | 0,2 | 17 470 | 6 703 | 24 172 | 1,3 |
| 27.31 | H.v.Blankstahl | 25 | -16,7 | 1 936 | 689 | 2 625 | -12,1 |
| 27.32 | H.v.Kaltband unter 500 mm Breite | 48 | 5,9 | 6 535 | 2 737 | 9 272 | 3,0 |
| 27.33 | H.v.Kaltprofilen | 17 | 13,3 | 965 | 362 | 1 327 | -3,0 |
| 27.34 | H.v.gezogenem Draht | 56 | -13,0 | 5 837 | 1 873 | 7 711 | -14,1 |
| 27.35 | Erste Bearb.v.Eisen u. Stahl ang, H.v.Ferroleg. | 15 | 150,0 | 2 197 | 1 041 | 3 238 | 112,1 |
| 27.4 | Erzeugung u.erste Bearb. v.NE-Metallen | 222 | 0,6 | 43 478 | 19 545 | 63 023 | -3,2 |
| 27.41 | Erzeugung u.erste Bearb. v.Edelmetallen | 15 | -6,3 | 1 499 | 1 812 | 3 311 | -0,7 |
| 27.42 | Erzeugung u.erste Bearb. v.Aluminium | 102 | 3,7 | 21 298 | 9 322 | 30 620 | -2,2 |
| 27.43 | Erzeugung u.erste Bearb. v.Blei, Zink u.Zinn | 29 | 16,0 | 2 433 | 892 | 3 325 | -2,8 |
| 27.44 | Erzeugung u.erste Bearb. v.Kupfer | 53 | -6,0 | 15 451 | 6 234 | 21 685 | -5,0 |
| 27.45 | Erzeugung u.erste Bearb. v.sonst.NE-Metallen | 23 | -8,0 | 2 797 | 1 285 | 4 082 | -3,4 |
| 27.5 | Gießereiindustrie | 465 | . | 55 142 | 13 446 | 68 588 | . |
| 27.51 | Eisengießerei | 167 | . | 26 283 | 6 026 | 32 309 | . |
| 27.52 | Stahlgießerei | 44 | -7,0 | 5 885 | 1 885 | 7 770 | -9,8 |
| 27.53 | Leichtmetallgießerei | 194 | -0,9 | 18 077 | 4 266 | 22 343 | -1,9 |
| 27.54 | Buntmetallgießerei | 60 | -10,0 | 4 897 | 1 268 | 6 166 | -6,0 |
| 28 | H.v.Metallerzeugnissen ... | 6 548 | 2,1 | 414 462 | 166 183 | 580 644 | -2,2 |
| 28.1 | Stahl-u.Leichtmetallbau .. | 1 826 | -1,9 | 87 297 | 40 573 | 127 870 | -5,2 |
| 28.11 | H.v.Stahl-u.Leicht- metallkonstruktionen ... | 1 387 | -1,5 | 67 242 | 31 998 | 99 240 | -5,1 |
| 28.12 | H.v.Ausbauelementen a. Stahl u.Leichtmetall ... | 439 | -3,3 | 20 055 | 8 575 | 28 630 | -5,3 |
| 28.2 | Kessel-u.Behälterbau (oh.H.v.Dampfkesseln) .. | 229 | -3,4 | 21 709 | 9 888 | 31 597 | -3,8 |
| 28.21 | H.v.Tanks u.Sammel- behältern | 168 | -5,8 | 10 126 | 4 037 | 14 162 | -2,8 |
| 28.22 | H.v.Zentralheizungs- Heizkörpern u.-kesseln . | 61 | 4,0 | 11 584 | 5 851 | 17 435 | -4,7 |
| 28.30 | H.v.Dampfkesseln (oh. Zentralheizungskessel) . | 272 | 0,7 | 26 156 | 14 198 | 40 354 | -0,3 |
| 28.40 | H.v.Schmiede-, Press-, Zieh-, Stanzteilen u.ä. . | 583 | 0,6 | 54 068 | 16 752 | 70 820 | -2,8 |
| 28.5 | Oberfläch.veredlg., Wär- mebehandlg., Mechanik ang | 1 079 | 8,3 | 46 962 | 12 110 | 59 073 | 6,7 |
| 28.51 | Oberfläch.veredlg.u. Wärmebehandlung | 554 | 5,6 | 23 218 | 6 615 | 29 833 | 3,3 |
| 28.52 | Mechanik ang | 525 | 11,4 | 23 745 | 5 495 | 29 240 | 10,3 |

1) Klassifikation der Wirtschaftszweige, Ausgabe 1993 (WZ 93).

2) Durchschnitt errechnet aus Monatsangaben.

3) Einschl. tätiger Inhaber und Mitinhaber sowie
unbezahlt mithelfender Familienangehöriger.

1 Betriebe
1.1 Betriebe und Beschäftigte
1.1.2 Januar - März 1996

Deutschland

| Nr. der Klas- sifika- tion 1) | Wirtschaftsgliederung | Betriebe | | Beschäftigte | | | |
|--|---|-----------|--------------------------------------|--------------|-----------------------|--------------|--------------------------------------|
| | | Insgesamt | Veränderung zum Vorjahreszeitraum | Arbeiter 2) | Ange- stellte 2)3) | Insgesamt 2) | Veränderung zum Vorjahreszeitraum |
| | | Anzahl | % | Anzahl | | | % |
| 28.6 | H.v.Schneidw.,Werkzeug., Schlössern u.Beschlägen | 891 | -1,4 | 76 462 | 32 925 | 109 387 | -2,5 |
| 28.61 | H.v.Schneidwaren u. Bestecken | 64 | -2,5 | 4 761 | 2 201 | 6 963 | -4,2 |
| 28.62 | H.v.Werkzeugen | 568 | -0,8 | 37 445 | 16 487 | 53 932 | 0,1 |
| 28.63 | H.v.Schlössern u. Beschlägen | 258 | -2,5 | 34 256 | 14 237 | 48 492 | -5,0 |
| 28.7 | H.v.sonst.EBM-Waren | 1 667 | 6,5 | 101 807 | 39 737 | 141 544 | -2,5 |
| 28.71 | H.v.Behältern a.Eisen u. Stahl | 38 | -6,6 | 2 777 | 778 | 3 555 | -6,7 |
| 28.72 | H.v.Verpackungen u. Verschlüssen a.Metall .. | 97 | -2,4 | 12 882 | 4 135 | 17 017 | -3,8 |
| 28.73 | H.v.Drahtwaren | 163 | 1,0 | 9 413 | 3 725 | 13 138 | 1,1 |
| 28.74 | H.v.Schrauben,Nieten, Ketten u.Federn | 393 | -3,1 | 29 863 | 10 227 | 40 090 | 0,3 |
| 28.75 | H.v.EBM-Waren ang | 977 | 13,6 | 46 871 | 20 872 | 67 744 | -4,3 |
| DK | Maschinenbau | 6 644 | -0,7 | 624 435 | 412 038 | 1 036 474 | -0,8 |
| 29 | Maschinenbau | 6 644 | -0,7 | 624 435 | 412 038 | 1 036 474 | -0,8 |
| 29.1 | H.v.Masch.f.d.Erzeugung u.Nutzung v.mech.Energie | 1 107 | -1,3 | 152 166 | 94 973 | 247 139 | -0,7 |
| 29.11 | H.v.Verbrenn.mot.u.Turb. (oh.Strassenfahrz.u.ä.) . | 73 | -4,8 | 19 726 | 21 610 | 41 336 | -7,0 |
| 29.12 | H.v.Pumpen u. Kompressoren | 359 | -2,0 | 38 549 | 26 999 | 65 548 | -1,9 |
| 29.13 | H.v.Armaturen | 366 | -1,7 | 38 478 | 24 158 | 62 635 | -1,4 |
| 29.14 | H.v.Lagern,Getrieben, Zahnradern,Antriebslem. | 309 | 1,0 | 55 413 | 22 207 | 77 620 | 4,7 |
| 29.2 | H.v.sonst.Maschinen f. unspezifische Verwendung | 1 985 | -1,7 | 143 086 | 105 565 | 248 651 | -0,8 |
| 29.21 | H.v.Öfen u.Brennern | 107 | 1,0 | 6 364 | 6 879 | 13 243 | 2,5 |
| 29.22 | H.v.Hebezeugen u. Fördermitteln | 690 | -1,4 | 48 285 | 32 375 | 80 660 | 0,4 |
| 29.23 | H.v.kälte-u.lufttechn. Erzeugn.f.gewerbl.Zwecke | 435 | -0,9 | 32 345 | 22 049 | 54 394 | 2,1 |
| 29.24 | H.v.Maschinen f.unspezi- fische Verwendung ang .. | 753 | -2,7 | 56 093 | 44 261 | 100 354 | -3,6 |
| 29.3 | H.v.land-u.forstw. Maschinen | 209 | 1,3 | 26 642 | 11 308 | 37 949 | -2,8 |
| 29.31 | H.v.Ackerschleppern | 25 | . | 9 726 | 3 604 | 13 330 | . |
| 29.32 | H.v.sonst.land-u. forstw.Maschinen | 184 | . | 16 916 | 7 704 | 24 619 | . |
| 29.40 | H.v.Werkzeugmaschinen | 955 | 0,4 | 73 304 | 52 354 | 125 658 | -0,2 |
| 29.5 | H.v.Masch.f.sonst.best. Wirtschaftszweige | 2 147 | 0,1 | 170 368 | 118 873 | 289 241 | -0,6 |
| 29.51 | H.v.Masch.f.Metallerzeu- gung,Walzwerkseinr.usw . | 73 | -0,9 | 6 097 | 7 532 | 13 628 | -0,1 |
| 29.52 | H.v.Bergwerks-,Bau-u. Baustoffmaschinen | 277 | -4,4 | 26 365 | 19 383 | 45 747 | -4,6 |
| 29.53 | H.v.Masch.f.Ernährungs- gewerbe u.Tabakverarb. . | 232 | -8,4 | 15 581 | 12 751 | 28 331 | -5,9 |
| 29.54 | H.v.Masch.f.d.Textil-, Bekleidg.-u.Ledergewerbe | 222 | -4,9 | 31 250 | 17 733 | 48 984 | -5,8 |
| 29.55 | H.v.Masch.f.d.Papier- gewerbe | 99 | - | 8 377 | 7 134 | 15 510 | 0,6 |

1) Klassifikation der Wirtschaftszweige, Ausgabe 1993 (WZ 93).

2) Durchschnitt errechnet aus Monatsangaben.

3) Einschl. tätiger Inhaber und Mitinhaber sowie
unbezahlt mithelfender Familienangehöriger.

1 Betriebe
1.1 Betriebe und Beschäftigte
1.1.2 Januar - März 1996

Deutschland

| Nr. der Klas- sifika- tion 1) | Wirtschaftsgliederung | Betriebe | | Beschäftigte | | | |
|--|--|-----------|--------------------------------------|--------------|-----------------------|--------------|--------------------------------------|
| | | Insgesamt | Veränderung zum Vorjahreszeitraum | Arbeiter 2) | Ange- stellte 2)3) | Insgesamt 2) | Veränderung zum Vorjahreszeitraum |
| | | Anzahl | % | Anzahl | | | % |
| 29.56 | H.v.Masch.f.best.Wirt- schaftszweige ang | 1 244 | 4,0 | 82 699 | 54 341 | 137 040 | 3,9 |
| 29.60 | H.v.Waffen u.Munition | 36 | 1,9 | 6 438 | 4 573 | 11 010 | 3,4 |
| 29.7 | H.v.Haushaltsgeräten ang . | 205 | -4,6 | 52 432 | 24 393 | 76 825 | -2,7 |
| 29.71 | H.v.elektrischen Haushaltsgeräten | 170 | -3,4 | 47 192 | 21 659 | 68 851 | -1,9 |
| 29.72 | H.v.nichtelektrischen Heiz-,Koch-u.ä.Gerät.ang | 35 | -10,3 | 5 239 | 2 734 | 7 974 | -9,7 |
| DL | H.v.Büromasch.,Dv-Gerät. u.-einr.;Elektrotech.usw | 5 127 | -0,9 | 494 699 | 412 758 | 907 457 | -3,6 |
| 30.0 | H.v.Büromasch.,Dv-Gerät. u.-einr. | 202 | -1,1 | 13 869 | 31 520 | 45 389 | -9,0 |
| 30.01 | H.v.Büromaschinen | 50 | -2,6 | 4 351 | 5 132 | 9 483 | -6,3 |
| 30.02 | H.v.Dv-Gerät.u.-einr. | 152 | -0,7 | 9 518 | 26 388 | 35 906 | -9,7 |
| 31 | H.v.Geräten d.Elektriz. erzg.,-verteilung u.ä. . | 2 328 | -0,4 | 281 064 | 199 344 | 480 408 | -3,4 |
| 31.10 | H.v.Elektromotoren,Gener- atoren,Transformatoren | 506 | 0,1 | 51 726 | 25 673 | 77 399 | -6,4 |
| 31.20 | H.v.Elektriz.vertlg.-u. -schaltanlagen | 1 000 | 1,1 | 123 427 | 120 387 | 243 814 | -2,0 |
| 31.30 | H.v.isol.Elektrokabeln, -leitungen u.-drähten .. | 113 | 0,3 | 16 711 | 6 982 | 23 693 | -10,6 |
| 31.40 | H.v.Akkumulatoren u. Batterien | 31 | -11,4 | 6 472 | 3 470 | 9 942 | -8,4 |
| 31.50 | H.v.elektrischen Lampen u.Leuchten | 274 | -5,9 | 23 772 | 11 894 | 35 666 | -3,3 |
| 31.6 | H.v.elekt.r.Ausrüstg.ang .. | 404 | -0,2 | 58 957 | 30 938 | 89 895 | -1,8 |
| 31.61 | H.v.elekt.r.Ausrüstg.f. Motoren u.Fahrzeuge ang | 122 | -5,7 | 37 460 | 14 178 | 51 638 | -2,8 |
| 31.62 | H.v.sonst.elekt.r. Ausrüstg.ang | 283 | 2,4 | 21 497 | 16 760 | 38 257 | -0,4 |
| 32 | Rundfunk-,Fernseh-u. Nachrichtentechnik | 592 | -2,0 | 82 332 | 70 977 | 153 309 | -3,6 |
| 32.10 | H.v.elektronischen Bauelementen | 275 | 5,4 | 35 262 | 25 697 | 60 959 | 5,0 |
| 32.20 | H.v.nachrichtentechni- schen Geräten u.Einr. .. | 138 | -14,9 | 23 387 | 29 085 | 52 472 | -9,7 |
| 32.30 | H.v.Rundfunk-,Fernseh-, phono-,videotechn.Gerät. | 179 | -1,3 | 23 683 | 16 194 | 39 878 | -6,9 |
| 33 | Medizin-,Mess-,Steuer- u.Regelungstechnik,Optik | 2 005 | -1,1 | 117 434 | 110 918 | 228 351 | -3,0 |
| 33.10 | H.v.med.Geräten u.ortho- pädischen Vorrichtungen | 891 | -1,5 | 46 358 | 30 922 | 77 280 | -2,8 |
| 33.20 | H.v.Meß-,Kontroll-, Navig.-u.ä.Instr.u.Vorr. | 784 | -0,8 | 45 885 | 57 396 | 103 281 | -5,4 |
| 33.30 | H.v.industriellen Prozeß-Steuerungsanlg. . | 74 | 5,7 | 3 385 | 4 710 | 8 095 | 10,6 |
| 33.40 | H.v.optischen u. fotografischen Geräten . | 182 | -3,5 | 17 397 | 15 734 | 33 131 | 2,8 |
| 33.50 | H.v.Uhren | 73 | 0,9 | 4 409 | 2 155 | 6 564 | -8,7 |
| DM | Fahrzeugbau | 1 428 | -3,5 | 612 933 | 237 688 | 850 621 | -2,4 |
| 34 | H.v.Kraftwagen u. Kraftwagenteilen | 1 017 | -3,4 | 503 841 | 178 206 | 682 047 | -0,4 |

1) Klassifikation der Wirtschaftszweige, Ausgabe 1993 (WZ 93).

2) Durchschnitt errechnet aus Monatsangaben.

3) Einschl. tätiger Inhaber und Mitinhaber sowie unbezahlt mithelfender Familienangehöriger.

1 Betriebe
1.1 Betriebe und Beschäftigte
1.1.2 Januar - März 1996

Deutschland

| Nr. der Klas- sifika- tion 1) | Wirtschaftsgliederung | Betriebe | | Beschäftigte | | | |
|--|--|-----------|--------------------------------------|--------------|-----------------------|--------------|--------------------------------------|
| | | Insgesamt | Veränderung zum Vorjahreszeitraum | Arbeiter 2) | Ange- stellte 2)3) | Insgesamt 2) | Veränderung zum Vorjahreszeitraum |
| | | Anzahl | % | Anzahl | | | % |
| 34.10 | H.v. Kraftwagen u. Kraftwagenmotoren | 90 | 3,0 | 290 052 | 104 436 | 394 487 | -0,4 |
| 34.20 | H.v. Karosserien, Aufbauten u. Anhängern .. | 349 | -11,1 | 30 406 | 11 015 | 41 420 | -7,0 |
| 34.30 | H.v. Teilen u. ä.f. Kraft- wagen u. deren Motoren .. | 577 | 1,0 | 183 383 | 62 756 | 246 139 | 0,7 |
| 35 | Sonst. Fahrzeugbau | 411 | -3,8 | 109 092 | 59 482 | 168 574 | -9,8 |
| 35.1 | Schiffbau | 107 | -3,6 | 24 834 | 8 752 | 33 586 | -10,6 |
| 35.11 | Schiffbau (oh. Boots-u. Yachtbau) | 88 | -2,6 | 23 533 | 8 197 | 31 730 | -10,5 |
| 35.12 | Boots- u. Yachtbau | 19 | -8,1 | 1 301 | 555 | 1 856 | -13,3 |
| 35.20 | Schienenfahrzeugbau | 146 | -8,8 | 48 392 | 15 128 | 63 521 | -11,1 |
| 35.30 | Luft-u. Raumfahrzeugbau ... | 81 | 3,9 | 26 391 | 32 814 | 59 206 | -8,3 |
| 35.4 | H.v. Kraftträdern, Fahrrä- dern u. Behindertenfahrz. | 61 | -2,1 | 7 576 | 2 262 | 9 838 | -8,0 |
| 35.41 | H.v. Kraftträdern | 9 | 12,5 | 1 886 | 604 | 2 489 | 1,1 |
| 35.42 | H.v. Fahrrädern | 44 | -5,0 | 4 561 | 1 030 | 5 591 | -14,1 |
| 35.43 | H.v. Behinderten- fahrzeugen | 8 | - | 1 129 | 628 | 1 757 | 2,4 |
| 35.50 | Fahrzeugbau ang | 16 | - | 1 899 | 526 | 2 425 | -1,4 |
| DN | H.v. Möbeln, Schmuck, Mu- sikinstr. usw., Recycling . | 2 535 | -0,6 | 187 132 | 69 504 | 256 635 | -2,8 |
| 36 | H.v. Möbeln, Schmuck, Musikinstr., Sportger. usw | 2 404 | -2,5 | 181 089 | 67 753 | 248 842 | -3,9 |
| 36.1 | H.v. Möbeln | 1 625 | -2,3 | 133 995 | 47 606 | 181 602 | -4,0 |
| 36.11 | H.v. Sitzmöbeln | 407 | -4,3 | 40 083 | 12 032 | 52 115 | -2,9 |
| 36.12 | H.v. Büro-u. Ladenmöbeln ... | 298 | -2,7 | 18 540 | 8 588 | 27 128 | -5,5 |
| 36.13 | H.v. Küchenmöbeln | 138 | -1,4 | 17 336 | 8 242 | 25 579 | -1,4 |
| 36.14 | H.v. sonst. Möbeln | 717 | -1,9 | 53 717 | 17 588 | 71 305 | -5,4 |
| 36.15 | H.v. Matratzen | 65 | 8,3 | 4 318 | 1 156 | 5 475 | 0,3 |
| 36.2 | H.v. Schmuck u. ä. Erzeugnissen | 143 | -6,9 | 5 254 | 2 837 | 8 091 | -8,7 |
| 36.21 | Prägen v. Münzen u. Medaillen | 4 | . | 163 | 107 | 270 | -22,1 |
| 36.22 | H.v. Schmuck, Gold-u. Silberschmiedewaren | 139 | . | 5 091 | 2 730 | 7 821 | -8,1 |
| 36.30 | H.v. Musikinstrumenten | 85 | -0,8 | 4 320 | 1 440 | 5 760 | -0,4 |
| 36.40 | H.v. Sportgeräten | 55 | -1,8 | 3 722 | 1 352 | 5 074 | -1,6 |
| 36.50 | H.v. Spielwaren | 152 | 1,3 | 11 778 | 4 992 | 16 770 | -0,2 |
| 36.6 | H.v. sonst. Erzeugnissen ... | 344 | -4,0 | 22 020 | 9 525 | 31 545 | -4,8 |
| 36.61 | H.v. Phantasieschmuck | 26 | -11,4 | 938 | 402 | 1 340 | -15,1 |
| 36.62 | H.v. Besen u. Bürsten | 72 | -5,3 | 4 314 | 1 450 | 5 764 | -8,6 |
| 36.63 | H.v. Erzeugnissen ang | 246 | -2,8 | 16 768 | 7 673 | 24 441 | -3,2 |
| 37 | Recycling | 130 | 58,9 | 6 043 | 1 751 | 7 793 | 52,0 |
| 37.10 | Recycling v. Schrott | 56 | 79,8 | 2 354 | 883 | 3 237 | 48,2 |
| 37.20 | Recycling v. nichtmetall. Altmet. u. Reststoffen ... | 74 | 46,1 | 3 689 | 867 | 4 556 | 54,9 |

1) Klassifikation der Wirtschaftszweige, Ausgabe 1993 (WZ 93).

2) Durchschnitt errechnet aus Monatsangaben.

3) Einschl. tätiger Inhaber und Mitinhaber sowie
unbezahlt mithelfender Familienangehöriger.

1 Betriebe
1.2 Geleistete Arbeiterstunden sowie Bruttolohn- und -gehaltsumme
1.2.1 Im März 1996
Deutschland

| Land Hauptgruppen | Geleistete Arbeiterstunden | | | Bruttolohn- und -gehaltsumme | | | | |
|----------------------------------|----------------------------|------------------|------------------|------------------------------|-------------|------------|------------------|------------------|
| | Insgesamt | Veränd. zum Vor- | | Lohnsumme | Gehaltsumme | Insgesamt | Veränd. zum Vor- | |
| | | monat | jahres- monat | | | | monat | jahres- monat |
| | 1000 Stunden | % | | 1 000 DM | | | % | |
| Baden-Württemberg | 102 019 | 2,8 | -9,6 | 3 213 345 | 3 165 017 | 6 378 362 | 0,9 | -0,6 |
| Bayern | 99 563 | 1,2 | -10,7 | 2 924 610 | 3 022 080 | 5 946 690 | -6,1 | -8,5 |
| Berlin | 11 204 | 0,6 | -15,0 | 339 918 | 386 852 | 726 770 | -0,7 | -9,7 |
| Brandenburg | 8 808 | 2,4 | -14,8 | 196 168 | 147 118 | 343 286 | 1,2 | 1,1 |
| Bremen | 5 816 | -0,1 | -4,2 | 190 099 | 172 287 | 362 386 | 0,4 | -0,9 |
| Hamburg | 6 905 | -3,5 | -12,6 | 251 310 | 463 184 | 714 494 | 2,4 | -0,7 |
| Hessen | 40 325 | 1,3 | -10,1 | 1 289 978 | 1 452 595 | 2 742 573 | 0,3 | -1,3 |
| Mecklenburg-Vorpommern | 4 653 | 3,6 | -12,0 | 99 836 | 63 313 | 163 149 | 0,4 | 0,8 |
| Niedersachsen | 51 205 | 0,1 | -10,7 | 1 595 749 | 1 104 875 | 2 700 624 | 0,8 | -3,3 |
| Nordrhein-Westfalen | 141 496 | 2,0 | -11,1 | 4 369 201 | 3 686 641 | 8 055 842 | 0,0 | -1,9 |
| Rheinland-Pfalz | 27 233 | 1,7 | -10,5 | 819 212 | 698 624 | 1 517 836 | -0,1 | -4,8 |
| Saarland | 11 042 | 4,3 | -9,5 | 349 840 | 166 614 | 516 454 | 0,5 | -0,9 |
| Sachsen | 20 155 | 1,7 | -11,5 | 396 168 | 283 597 | 679 765 | 1,3 | 1,8 |
| Sachsen-Anhalt | 10 378 | 2,9 | -15,7 | 214 569 | 168 699 | 383 268 | 1,2 | -3,5 |
| Schleswig-Holstein | 12 625 | 1,4 | -11,6 | 367 790 | 343 106 | 710 896 | 2,1 | -1,1 |
| Thüringen | 11 217 | 1,5 | -11,1 | 208 369 | 136 931 | 345 300 | 2,1 | 1,5 |
| Deutschland | 564 644 | 1,7 | -10,8 | 16 826 162 | 15 461 533 | 32 287 695 | -0,8 | -3,1 |
| Früheres Bundesgebiet | 507 396 | 1,6 | -10,5 | 15 661 956 | 14 599 950 | 30 261 906 | -0,9 | -3,3 |
| Neue Länder und Berlin-Ost | 57 248 | 2,1 | -13,2 | 1 164 206 | 861 583 | 2 025 789 | 1,1 | -0,1 |
| Vorleistungsgüterproduzenten | | | | | | | | |
| Deutschland | 270 085 | 2,6 | -11,5 | 8 060 383 | 6 531 434 | 14 591 817 | -1,7 | -5,3 |
| Früheres Bundesgebiet | 244 086 | 2,5 | -11,2 | 7 525 045 | 6 175 413 | 13 700 458 | -1,9 | -5,5 |
| Neue Länder und Berlin-Ost | 25 999 | 3,7 | -14,2 | 535 338 | 356 021 | 891 359 | 2,7 | -1,0 |
| Investitionsgüterproduzenten | | | | | | | | |
| Deutschland | 182 186 | 1,0 | -9,9 | 5 981 489 | 5 779 656 | 11 761 145 | -0,5 | -1,4 |
| Früheres Bundesgebiet | 164 149 | 1,1 | -9,5 | 5 574 772 | 5 477 182 | 11 051 954 | -0,5 | -1,5 |
| Neue Länder und Berlin-Ost | 18 037 | 0,7 | -13,4 | 406 717 | 302 474 | 709 191 | -0,7 | 0,3 |
| Gebrauchsgüterproduzenten | | | | | | | | |
| Deutschland | 30 362 | 1,8 | -12,1 | 832 183 | 663 333 | 1 495 516 | 2,4 | -2,8 |
| Früheres Bundesgebiet | 27 707 | 2,1 | -11,7 | 785 503 | 628 016 | 1 413 519 | 2,4 | -2,6 |
| Neue Länder und Berlin-Ost | 2 655 | -1,3 | -16,1 | 46 680 | 35 317 | 81 997 | 3,6 | -5,6 |
| Verbrauchsgüterproduzenten | | | | | | | | |
| Deutschland | 82 011 | 0,2 | -10,1 | 1 952 107 | 2 487 110 | 4 439 217 | 0,5 | -0,5 |
| Früheres Bundesgebiet | 71 454 | 0,1 | -10,2 | 1 776 636 | 2 319 339 | 4 095 975 | 0,5 | -0,8 |
| Neue Länder und Berlin-Ost | 10 557 | 1,4 | -9,4 | 175 471 | 167 771 | 343 242 | 0,1 | 2,7 |

1 Betriebe
1.2 Geleistete Arbeiterstunden sowie Bruttolohn- und -gehaltssumme
1.2.1 Im März 1996
Deutschland

| Nr. der Klas- sifika- tion 1) | Wirtschaftsgliederung | Geleistete Arbeiterstunden | | | Bruttolohn- und -gehaltssumme | | | | |
|--|--|----------------------------|------------------|------------------|-------------------------------|--------------|------------|------------------|------------------|
| | | Insgesamt | Veränd. zum Vor- | | Lohnsumme | Gehaltssumme | Insgesamt | Veränd. zum Vor- | |
| | | | monat | jahres- monat | | | | monat | jahres- monat |
| | | 1000 Stunden | % | | 1 000 DM | | | % | |
| C | Bergbau u.Gew.v.Steinen u.Erden | 15 653 | 5,4 | -17,5 | 516 982 | 307 580 | 824 562 | 2,0 | -6,7 |
| CA | Kohlenbergbau, Torfgew., Gew.v.Erdöl u.Erdgas usw | 11 736 | 3,5 | -17,2 | 413 012 | 248 399 | 661 411 | 2,1 | -6,5 |
| 10 | Kohlenbergbau, Torf- gewinnung | 11 427 | 3,7 | -17,4 | 401 659 | 216 843 | 618 502 | 2,6 | -7,0 |
| 10.10 | Steinkohlenbergbau u. -brikettherstellung | 7 982 | 2,9 | -10,9 | 293 372 | 145 354 | 438 726 | 1,3 | -6,4 |
| 10.20 | Braunkohlenbergbau u. -brikettherstellung | 3 220 | 5,5 | -29,8 | 103 188 | 69 504 | 172 692 | 5,8 | -8,3 |
| 10.30 | Torfgewinnung u. -veredlung | 225 | 7,1 | -20,2 | 5 099 | 1 985 | 7 084 | 5,2 | -11,3 |
| 11 | Gew.v.Erdöl u.Erdgas Erbrg.verb.Dienstleistg. | 309 | -4,3 | -8,9 | 11 353 | 31 556 | 42 909 | -5,0 | 0,4 |
| 11.10 | Gew.v.Erdöl u.Erdgas | . | . | . | . | . | . | . | . |
| 11.20 | Erbrg.v.Dienstleistg.bei d.Gew.v.Erdöl u.Erdgas . | . | . | . | . | . | . | . | . |
| 12.00 | Bergbau a.Uran-u. Thoriumerze | - | - | - | - | - | - | - | - |
| CB | Erzbergbau,Gew.v.Steinen u.Erden,sonst.Bergbau .. | 3 917 | 11,5 | -18,4 | 103 970 | 59 181 | 163 151 | 1,7 | -7,2 |
| 13 | Erzbergbau | - | - | -100,0 | - | - | - | - | -100,0 |
| 13.10 | Eisenerzbergbau | - | - | -100,0 | - | - | - | - | -100,0 |
| 13.20 | NE-Metallerzbergbau (oh.Uran-u.Thoriumerze) | - | - | -100,0 | - | - | - | - | -100,0 |
| 14 | Gew.v.Steinen u.Erden, sonst.Bergbau | 3 917 | 11,5 | -17,7 | 103 970 | 59 181 | 163 151 | 1,7 | -6,1 |
| 14.1 | Gew.v.Natursteinen | 234 | 5,9 | -29,9 | 6 812 | 3 358 | 10 170 | 0,5 | -14,6 |
| 14.11 | Gew.v.Naturwerksteinen u.Natursteinen ang | . | . | . | . | . | . | . | . |
| 14.12 | Gew.v.Kalk,Dolom.-,Gips- u.Anhydritstein,Kreide . | 162 | 2,5 | -31,4 | 5 043 | 2 070 | 7 113 | -0,1 | -10,6 |
| 14.13 | Gew.v.Schiefer , | . | . | . | . | . | . | . | . |
| 14.2 | Gew.v.Kies, Sand, Ton u.Kaolin | 2 679 | 15,8 | -20,5 | 67 326 | 37 238 | 104 564 | 2,6 | -10,1 |
| 14.21 | Gew.v.Kies u.Sand | 2 403 | 17,7 | -21,3 | 60 234 | 32 980 | 93 214 | 2,7 | -10,9 |
| 14.22 | Gew.v.Ton u.Kaolin | 276 | 1,5 | -12,9 | 7 092 | 4 258 | 11 350 | 2,2 | -2,5 |
| 14.30 | Bergbau a.chemische u.Düngemittelminerale .. | 681 | 0,6 | -5,3 | 19 998 | 12 389 | 32 387 | -1,1 | 6,8 |
| 14.40 | Gew.v.Salz | 255 | 8,1 | -3,0 | 8 145 | 5 296 | 13 441 | 2,2 | 7,2 |
| 14.50 | Gew.v.Steinen u.Erden ang,sonst.Bergbau | 68 | 3,0 | -8,1 | 1 689 | 900 | 2 589 | 0,5 | -4,1 |
| D | Verarbeitendes Gewerbe ... | 548 991 | 1,6 | -10,6 | 16 309 180 | 15 153 953 | 31 463 133 | -0,8 | -3,0 |
| DA | Ernährungsgewerbe u. Tabakverarbeitung | 48 426 | 1,1 | -6,8 | 1 129 487 | 891 068 | 2 020 555 | 0,2 | 0,2 |
| 15 | Ernährungsgewerbe | 47 359 | 1,1 | -6,5 | 1 090 272 | 847 883 | 1 938 155 | 0,0 | 0,7 |
| 15.1 | Schlachten u.Fleisch- verarbeitung | 10 262 | 0,6 | -7,0 | 218 927 | 113 311 | 332 238 | -0,4 | -1,9 |
| 15.11 | Schlachten(oh.Schlachten v.Geflügel) | 1 972 | -0,3 | 1,2 | 43 426 | 17 158 | 60 584 | -3,8 | 3,6 |
| 15.12 | Schlachten v.Geflügel | 844 | -1,3 | -10,8 | 16 391 | 4 687 | 21 078 | -1,8 | -3,4 |
| 15.13 | Fleischverarbeitung | 7 446 | 1,0 | -8,5 | 159 110 | 91 466 | 250 576 | 0,5 | -3,1 |

1) Klassifikation der Wirtschaftszweige, Ausgabe 1993 (WZ 93).

1 Betriebe
1.2 Geleistete Arbeiterstunden sowie Bruttolohn- und -gehaltssumme
1.2.1 Im März 1996
Deutschland

| Nr. der Klas- sifikation 1) | Wirtschaftsgliederung | Geleistete Arbeiterstunden | | | Bruttolohn- und -gehaltssumme | | | | |
|-----------------------------------|---|----------------------------|------------------|------------------|-------------------------------|--------------|-----------|------------------|------------------|
| | | Insgesamt | Veränd. zum Vor- | | Lohnsumme | Gehaltssumme | Insgesamt | Veränd. zum Vor- | |
| | | | monat | jahres- monat | | | | monat | jahres- monat |
| | | 1000 Stunden | % | | 1 000 DM | | | % | |
| 15.20 | Fischverarbeitung | 1 393 | 10,2 | 1,3 | 25 369 | 14 751 | 40 120 | 4,3 | 5,5 |
| 15.3 | Obst-u.Gemüsever- arbeitung | 2 755 | 1,3 | 1,6 | 63 606 | 38 147 | 101 753 | 1,4 | 12,6 |
| 15.31 | Verarb.v.Kartoffeln | 702 | 6,0 | -0,6 | 15 105 | 7 672 | 22 777 | 7,1 | 10,1 |
| 15.32 | H.v.Frucht-u.Gemüse- säften | 527 | 2,5 | -4,9 | 12 743 | 8 927 | 21 670 | 0,4 | 7,7 |
| 15.33 | Verarb.v.Obst u. Gemüse ang | 1 526 | -1,1 | 5,0 | 35 758 | 21 548 | 57 306 | -0,3 | 15,7 |
| 15.4 | H.v.pflanzlichen u. tierischen Ölen u.Fetten | 693 | 5,5 | -8,7 | 20 745 | 21 419 | 42 164 | 2,5 | -1,2 |
| 15.41 | H.v.rohen Ölen u.Fetten .. | 123 | -1,6 | -13,4 | 3 993 | 3 373 | 7 366 | 1,8 | -5,9 |
| 15.42 | H.v.raffinierten Ölen u. Fetten | 106 | 3,9 | - | 3 595 | 3 357 | 6 952 | 11,1 | 9,4 |
| 15.43 | H.v.Margarine u.ä. Nahrungsfetten | 464 | 7,9 | -9,2 | 13 157 | 14 689 | 27 846 | 0,8 | -2,2 |
| 15.5 | Milchverarbeitung | 4 949 | 2,5 | -10,0 | 122 035 | 82 972 | 205 007 | 0,3 | -4,8 |
| 15.51 | Milchverarbeitung (oh.H.v.Speiseeis) | 4 528 | 2,0 | -8,6 | 111 809 | 71 844 | 183 653 | -0,3 | -4,7 |
| 15.52 | H.v.Speiseeis | 421 | 8,5 | -22,5 | 10 226 | 11 128 | 21 354 | 5,0 | -5,4 |
| 15.6 | Mehl-u.Schälmlühlen,H.v. Stärke u.Stärkeerzeugn. | 916 | 1,8 | -2,8 | 23 925 | 20 524 | 44 449 | 2,6 | -1,9 |
| 15.61 | Mehl-u.Schälmlühlen | 682 | 1,8 | -1,0 | 16 915 | 14 767 | 31 682 | 4,2 | 6,4 |
| 15.62 | H.v.Stärke u.Stärke- erzeugnissen | 234 | 1,7 | -7,5 | 7 010 | 5 757 | 12 767 | -1,1 | -17,8 |
| 15.7 | H.v.Futtermitteln | 936 | -0,4 | -9,9 | 22 126 | 40 376 | 62 502 | -3,5 | 1,2 |
| 15.71 | H.v.Futtermitteln f. Nutztiere | 753 | -0,7 | -10,3 | 16 812 | 18 317 | 35 129 | 1,5 | 0,2 |
| 15.72 | H.v.Futtermitteln f. sonst.Tiere | 183 | 0,6 | -8,5 | 5 314 | 22 059 | 27 373 | -9,2 | 2,4 |
| 15.8 | Sonst.Ernährungsgewerbe (oh.Getränkeherstellung) | 17 868 | 0,2 | -6,1 | 392 175 | 325 589 | 717 764 | -1,2 | 2,1 |
| 15.81 | H.v.Backwaren (oh.Dauer- backwaren) | 8 843 | 0,8 | -2,0 | 175 172 | 114 271 | 289 443 | 1,0 | 3,4 |
| 15.82 | H.v.Dauerbackwaren | 1 702 | 4,4 | -9,7 | 36 914 | 21 738 | 58 652 | 1,6 | 5,8 |
| 15.83 | Zuckerindustrie | 650 | 2,2 | -12,5 | 20 368 | 13 632 | 34 000 | 3,4 | 3,5 |
| 15.84 | H.v.Süßwaren(oh.Dauer- backwaren) | 3 424 | -5,6 | -7,4 | 77 225 | 48 542 | 125 767 | -2,2 | -0,9 |
| 15.85 | H.v.Teigwaren | 298 | - | -33,0 | 6 862 | 6 094 | 12 956 | 4,6 | -19,3 |
| 15.86 | Verarb.v.Kaffee u.Tee, H.v.Kaffee-Ersatz | 696 | 2,4 | -8,9 | 19 654 | 18 129 | 37 783 | -0,8 | 4,0 |
| 15.87 | H.v.Würzen u.Soßen | 938 | 3,4 | -12,8 | 24 512 | 50 423 | 74 935 | -6,2 | 5,2 |
| 15.88 | H.v.homogenisierten u. diätetischen Nahrungsm. | 298 | 2,1 | -4,5 | 7 333 | 8 205 | 15 538 | -7,1 | -15,5 |
| 15.89 | H.v.sonst.Nahrungsmit- teln (oh.Getränke) | 1 019 | 2,0 | -5,5 | 24 135 | 44 555 | 68 690 | -6,7 | 4,8 |
| 15.9 | Getränkeherstellung | 7 587 | 1,2 | -8,5 | 201 364 | 190 794 | 392 158 | 1,8 | 0,5 |
| 15.91 | H.v.Spirituosen | 460 | - | -6,1 | 9 668 | 20 736 | 30 404 | 3,5 | -2,4 |
| 15.92 | Alkoholbrennerei | 27 | -3,6 | -6,9 | 653 | 597 | 1 250 | -0,7 | 0,1 |
| 15.93 | H.v.Wein a.frischen Trauben | 216 | 1,4 | -5,7 | 4 702 | 7 504 | 12 206 | -1,2 | 3,7 |
| 15.94 | H.v.Apfelwein u.sonst. Fruchtweinen | 41 | 20,6 | 32,3 | 950 | 568 | 1 518 | 3,5 | 23,7 |

1) Klassifikation der Wirtschaftszweige, Ausgabe 1993 (WZ 93).

1 Betriebe

1.2 Geleistete Arbeiterstunden sowie Brutto-lohn- und -gehaltssumme
1.2.1 Im März 1996
Deutschland

| Nr.der Klas- sifikation 1) | Wirtschaftsgliederung | Geleistete Arbeiterstunden | | | Bruttolohn- und -gehaltssumme | | | | |
|----------------------------------|--|----------------------------|------------------|------------------|-------------------------------|--------------|-----------|------------------|------------------|
| | | Insgesamt | Veränd. zum Vor- | | Lohnsumme | Gehaltssumme | Insgesamt | Veränd. zum Vor- | |
| | | | monat | jahres- monat | | | | monat | jahres- monat |
| | | 1000 Stunden | % | | 1 000 DM | | | % | |
| 15.95 | H.v.Wermutwein u.sonst. aromatisierten Weinen .. | 12 | 33,3 | -36,8 | 231 | 161 | 392 | 4,5 | -41,9 |
| 15.96 | H.v.Bier | 3 975 | 0,9 | -11,5 | 116 002 | 111 847 | 227 849 | 0,2 | -2,5 |
| 15.97 | H.v.Malz | 81 | 2,5 | -12,9 | 2 185 | 2 052 | 4 237 | -0,1 | -3,3 |
| 15.98 | Mineralbrunnen,H.v. Erfrischungsgetränken .. | 2 775 | 1,3 | -4,5 | 66 973 | 47 329 | 114 302 | 5,0 | 7,9 |
| 16.00 | Tabakverarbeitung | 1 067 | 1,3 | -15,2 | 39 215 | 43 185 | 82 400 | 3,5 | -9,8 |
| DB | Textil-u.Bekleidungs- gewerbe | 20 981 | 0,3 | -16,1 | 445 514 | 371 260 | 816 774 | -0,4 | -7,0 |
| 17 | Textilgewerbe | 13 487 | 2,3 | -13,3 | 298 392 | 221 446 | 519 838 | 0,5 | -5,4 |
| 17.1 | Spinnstoffaufbereitung u.Spinnerei | 1 800 | 2,8 | -18,7 | 41 472 | 23 190 | 64 662 | 1,5 | -12,6 |
| 17.11 | Baumwollaufbereitung u. -spinnerei | 992 | 3,0 | -20,8 | 22 499 | 9 660 | 32 159 | -3,2 | -17,7 |
| 17.12 | Wollaufbereitung u. Streichgarnspinnerei ... | 115 | 0,9 | -9,5 | 2 438 | 1 304 | 3 742 | -2,4 | -6,8 |
| 17.13 | Wollaufbereitung u. Kammgarnspinnerei | 371 | 3,9 | -18,1 | 8 856 | 5 458 | 14 314 | 22,3 | 0,1 |
| 17.14 | Flachsaufbereitung u. -spinnerei | 22 | - | -51,1 | 426 | 263 | 689 | -2,6 | -43,1 |
| 17.15 | Zwirnen u.Texturieren v. Filamentgarnen usw | 55 | 1,9 | -17,9 | 1 245 | 690 | 1 935 | -1,3 | -13,7 |
| 17.16 | Nähgarnfertigung | 236 | 1,3 | -8,9 | 5 817 | 5 739 | 11 556 | -4,0 | -10,5 |
| 17.17 | Sonst.Spinnstoffaufbe- reitung u.Spinnerei | 9 | 12,5 | -10,0 | 191 | 76 | 267 | 2,3 | -5,7 |
| 17.2 | Weberei | 2 752 | 5,1 | -11,4 | 63 297 | 50 692 | 113 989 | 1,4 | -3,7 |
| 17.21 | Baumwollweberei | 1 693 | 4,5 | -10,7 | 38 325 | 28 691 | 67 016 | 0,1 | -4,6 |
| 17.22 | Streichgarnweberei | 69 | 6,2 | - | 1 269 | 1 183 | 2 452 | 0,0 | -6,1 |
| 17.23 | Kammgarnweberei | 447 | 11,2 | -11,7 | 11 016 | 7 661 | 18 677 | 5,7 | 3,5 |
| 17.24 | Seiden-u.Filamentgarn- weberei | 377 | - | -12,1 | 8 917 | 9 996 | 18 913 | 2,3 | -3,7 |
| 17.25 | Sonst.Weberei | 166 | 7,1 | -19,4 | 3 770 | 3 161 | 6 931 | 1,7 | -11,2 |
| 17.30 | Textilveredlung | 1 848 | 3,7 | -19,1 | 41 628 | 30 500 | 72 128 | -0,6 | -12,6 |
| 17.40 | H.v.konfektion.Textil- waren (oh.Bekleidung) .. | 2 099 | 2,4 | -11,3 | 40 849 | 27 884 | 68 733 | 0,6 | -3,2 |
| 17.5 | Sonst.Textilgewerbe (oh.H.v.Maschenware) ... | 2 945 | 0,5 | -7,4 | 70 443 | 56 328 | 126 771 | 0,7 | 1,7 |
| 17.51 | H.v.Teppichen | 804 | 0,5 | -13,4 | 20 587 | 17 370 | 37 957 | 2,0 | -3,9 |
| 17.52 | H.v.Seilerwaren | 83 | -2,4 | 7,8 | 1 770 | 1 134 | 2 904 | -7,9 | 17,1 |
| 17.53 | H.v.Vliesstoff,Erzeugn. daraus (oh.Bekleidung) . | 426 | 4,2 | 29,1 | 11 955 | 9 088 | 21 043 | 1,4 | 41,7 |
| 17.54 | Textilgewerbe ang | 1 632 | -0,3 | -11,5 | 36 131 | 28 736 | 64 867 | 0,1 | -4,3 |
| 17.60 | H.v.gewirktem u. gestricktem Stoff | 505 | 1,0 | -9,5 | 10 523 | 7 093 | 17 616 | -0,3 | -3,1 |
| 17.7 | H.v.gewirkten u.ge- strickten Fertigerzeugn. | 1 538 | -0,8 | -16,9 | 30 180 | 25 759 | 55 939 | -1,8 | -8,2 |
| 17.71 | H.v.Strumpfwaren | 760 | -0,4 | -12,7 | 14 851 | 15 578 | 30 429 | -2,6 | -3,6 |
| 17.72 | H.v.Pullovern,Strick- jacken u.ä. | 778 | -1,1 | -20,6 | 15 329 | 10 181 | 25 510 | -1,0 | -13,3 |

1) Klassifikation der Wirtschaftszweige, Ausgabe 1993 (WZ 93).

1 Betriebe
1.2 Geleistete Arbeiterstunden sowie Bruttolohn- und -gehaltssumme
1.2.1 Im März 1996

Deutschland

| Nr.der Klas- sifikation 1) | Wirtschaftsgliederung | Geleistete Arbeiterstunden | | | Bruttolohn- und -gehaltssumme | | | | |
|----------------------------------|--|----------------------------|------------------|------------------|-------------------------------|--------------|-----------|------------------|------------------|
| | | Insgesamt | Veränd. zum Vor- | | Lohnsumme | Gehaltssumme | Insgesamt | Veränd. zum Vor- | |
| | | | monat | jahres- monat | | | | monat | jahres- monat |
| | | 1000 Stunden | % | | 1 000 DM | | | % | |
| 18 | Bekleidungsgewerbe | 7 494 | -3,2 | -20,7 | 147 122 | 149 814 | 296 936 | -1,9 | -9,6 |
| 18.10 | H.v.Lederbekleidung | 60 | 3,5 | -21,1 | 1 048 | 854 | 1 902 | -1,3 | -11,1 |
| 18.2 | H.v.Bekleidung (oh. Lederbekleidung) | 7 395 | -3,3 | -20,7 | 145 215 | 148 334 | 293 549 | -1,8 | -9,5 |
| 18.21 | H.v.Arbeits-u.Berufs- bekleidung | 271 | 3,8 | -18,6 | 4 883 | 5 066 | 9 949 | -1,0 | -10,7 |
| 18.22 | H.v.Oberbekleidg.(oh.Ar- beits-u.Berufsbekleidg.) | 4 221 | -5,3 | -22,9 | 83 288 | 97 947 | 181 235 | -1,4 | -10,3 |
| 18.23 | H.v.Wäsche | 2 037 | -1,7 | -17,6 | 40 788 | 31 511 | 72 299 | -2,7 | -7,3 |
| 18.24 | H.v.sonst.Bekleidg.u. Bekleidungszubehör | 866 | 1,2 | -17,2 | 16 256 | 13 810 | 30 066 | -2,2 | -9,2 |
| 18.30 | Zurichtung u.Färben v. Fellen,H.v.Pelzwaren ... | 39 | 5,4 | -29,1 | 859 | 626 | 1 485 | -11,0 | -19,3 |
| DC | Ledergewerbe | 2 876 | -0,2 | -19,7 | 58 061 | 52 537 | 110 598 | 2,3 | -8,1 |
| 19 | Ledergewerbe | 2 876 | -0,2 | -19,7 | 58 061 | 52 537 | 110 598 | 2,3 | -8,1 |
| 19.10 | Ledererzeugung | 302 | 1,3 | -28,8 | 7 619 | 4 105 | 11 724 | 1,6 | -18,5 |
| 19.20 | Lederverarb.(oh.H.v.Le- derbekleidung u.Schuhen) | 714 | 0,4 | -17,7 | 13 231 | 10 667 | 23 898 | -3,6 | -6,2 |
| 19.30 | H.v.Schuhen | 1 860 | -0,8 | -18,7 | 37 211 | 37 765 | 74 976 | 4,4 | -6,8 |
| DD | Holzgewerbe (oh.H.v. Möbeln) | 12 545 | 3,2 | -16,8 | 316 883 | 151 165 | 468 048 | -1,4 | -9,0 |
| 20 | Holzgewerbe (oh.H.v. Möbeln) | 12 545 | 3,2 | -16,8 | 316 883 | 151 165 | 468 048 | -1,4 | -9,0 |
| 20.10 | Säge-,Hobel-u.Holz- imprägnierwerke | 2 743 | 5,1 | -17,2 | 64 135 | 26 670 | 90 805 | 0,3 | -9,1 |
| 20.20 | Furnier-,Sperrh.-,Holz- faserpl.-u.-spanpl.Werke | 2 354 | 1,8 | -10,3 | 65 390 | 30 414 | 95 804 | -0,3 | -3,5 |
| 20.30 | H.v.Konstr.-,Fertigb.t., Ausbauelement.u.a.a.Holz | 5 608 | 3,0 | -19,8 | 142 524 | 77 402 | 219 926 | -2,9 | -11,4 |
| 20.40 | H.v.Verpackungsmitteln u.Lagerbehältern a.Holz | 580 | 3,0 | -14,0 | 13 891 | 5 417 | 19 308 | 0,2 | -6,4 |
| 20.5 | H.v.Holzwaren ang,Kork-, Flecht-u.Korbwaren | 1 260 | 2,5 | -14,3 | 30 943 | 11 262 | 42 205 | -0,5 | -9,2 |
| 20.51 | H.v.Holzwaren ang, Veredlg.v.Holzwaren | 1 231 | 2,5 | -14,0 | 30 311 | 10 677 | 40 988 | -0,5 | -9,3 |
| 20.52 | H.v.Kork-,Flecht-u. Korbwaren | 29 | 3,6 | -25,6 | 632 | 585 | 1 217 | -0,9 | -3,2 |
| DE | Papier-,Verlags-u. Druckgewerbe | 30 735 | 0,2 | -10,3 | 950 018 | 1 081 384 | 2 031 402 | 0,5 | -0,3 |
| 21 | Papiergewerbe | 14 881 | 1,9 | -7,7 | 422 088 | 270 024 | 692 112 | 0,7 | -2,3 |
| 21.1 | H.v.Holzstoff,Zellstoff, Papier,Karton u.Pappe .. | 4 919 | 2,4 | -6,3 | 150 502 | 85 417 | 235 919 | -0,1 | -1,4 |
| 21.11 | H.v.Holzstoff u. Zellstoff | 115 | 3,6 | -12,9 | 2 684 | 1 107 | 3 791 | -4,9 | 1,5 |
| 21.12 | H.v.Papier,Karton u. Pappe | 4 804 | 2,4 | -6,2 | 147 818 | 84 310 | 232 128 | 0,0 | -1,4 |
| 21.2 | Papier-,Karton-u.Pappe- verarbeitung | 9 962 | 1,6 | -8,3 | 271 586 | 184 607 | 456 193 | 1,1 | -2,7 |
| 21.21 | H.v.Weilpapier u.-pappe, Verpackungsmitteln | 5 295 | 1,8 | -9,8 | 140 099 | 89 340 | 229 439 | 1,9 | -4,3 |
| 21.22 | H.v.Haushalts-u.Hygiene- art.a.Zellstoff u.Papier | 1 676 | -0,8 | -8,9 | 51 830 | 30 448 | 82 278 | 0,3 | -4,1 |
| 21.23 | H.v.Schreibwaren,Büro- bedarf a.Papier u.Pappe | 1 204 | 2,7 | 2,9 | 30 020 | 28 246 | 58 266 | 0,6 | 5,6 |

1) Klassifikation der Wirtschaftszweige, Ausgabe 1993 (WZ 93).

1 Betriebe
1.2 Geleistete Arbeiterstunden sowie Bruttolohn- und -gehaltssumme
1.2.1 Im März 1996
Deutschland

| Nr. der Klas- sifika- tion 1) | Wirtschaftsgliederung | Geleistete Arbeiterstunden | | | Bruttolohn- und -gehaltssumme | | | | |
|--|--|----------------------------|------------------|------------------|-------------------------------|--------------|-----------|------------------|------------------|
| | | Insgesamt | Veränd. zum Vor- | | Lohnsumme | Gehaltssumme | Insgesamt | Veränd. zum Vor- | |
| | | | monat | jahres- monat | | | | monat | jahres- monat |
| | | 1000 Stunden | % | | 1 000 DM | | | % | |
| 21.24 | H.v.Tapeten | 302 | 3,4 | -12,5 | 9 010 | 5 714 | 14 724 | -2,5 | 4,1 |
| 21.25 | H.v.sonst.Waren aus Papier, Karton u.Pappe .. | 1 485 | 2,7 | -9,6 | 40 627 | 30 859 | 71 486 | 0,6 | -3,3 |
| 22 | Verlags-, Druckgewerbe, Vervielfältigung | 15 854 | -1,3 | -12,6 | 527 930 | 811 360 | 1 339 290 | 0,4 | 0,7 |
| 22.1 | Verlagsgewerbe | 2 627 | -12,3 | -8,8 | 98 908 | 528 049 | 626 957 | 0,0 | 11,5 |
| 22.11 | Buchverlag u.Musikverlag . | 320 | 5,3 | 0,6 | 8 339 | 106 429 | 114 768 | 1,9 | 10,8 |
| 22.12 | Zeitungsverlag | 1 791 | -2,5 | -11,8 | 75 912 | 261 113 | 337 025 | -0,7 | 14,2 |
| 22.13 | Zeitschriftenverlag | 338 | -50,2 | -4,5 | 10 653 | 153 644 | 164 297 | 0,5 | 7,4 |
| 22.14 | Verlag v.bespielten Tonträgern | 29 | — | . | 493 | 1 631 | 2 124 | -1,4 | -25,7 |
| 22.15 | Sonst.Verlagsgewerbe | 149 | 1,4 | . | 3 511 | 5 232 | 8 743 | -2,9 | 10,7 |
| 22.2 | Druckgewerbe | 12 860 | 1,3 | -13,3 | 419 042 | 273 020 | 692 062 | 0,8 | -7,2 |
| 22.21 | Zeitungsdruckerei | 960 | 2,9 | -20,5 | 41 491 | 19 142 | 60 633 | -0,1 | -20,3 |
| 22.22 | Druckerei (oh.Zeitungs- druckerei) | 10 385 | 1,4 | -12,8 | 337 009 | 209 475 | 546 484 | 0,8 | -5,7 |
| 22.23 | Druckweiterverarbeitung .. | 759 | -0,8 | -2,4 | 18 020 | 7 689 | 25 709 | -1,2 | -1,7 |
| 22.24 | Satzherstellung u. Reproduktion | 618 | 0,5 | -21,6 | 19 321 | 31 724 | 51 045 | 2,6 | -8,4 |
| 22.25 | Sonst.Druckgewerbe | 138 | -0,7 | -7,4 | 3 201 | 4 990 | 8 191 | 2,5 | 0,2 |
| 22.3 | Vervielf.v.besp.Ton-, Bild-u.Datenträgern | 367 | -3,2 | -14,5 | 9 980 | 10 291 | 20 271 | -1,5 | -10,1 |
| 22.31 | Vervielfältigung v. bespielten Tonträgern .. | 344 | — | . | 9 483 | 9 151 | 18 634 | -1,5 | . |
| 22.32 | Vervielfältigung v. bespielten Bildträgern . | . | . | . | . | . | 679 | 5,4 | . |
| 22.33 | Vervielfältigung v. bespielten Datenträgern | . | . | . | . | . | 958 | -5,2 | . |
| DF | Kokerei, Mineralölverar- beitung, H.v.Brutstoffen | 1 591 | 0,2 | -12,5 | 56 851 | 103 154 | 160 005 | 5,8 | -7,3 |
| 23 | Kokerei, Mineralölverar- beitung, H.v.Brutstoffen | 1 591 | 0,2 | -12,5 | 56 851 | 103 154 | 160 005 | 5,8 | -7,3 |
| 23.10 | Kokerei | 236 | 2,2 | -0,8 | 8 321 | 2 885 | 11 206 | 2,5 | 2,9 |
| 23.20 | Mineralölverarbeitung | 1 303 | -0,1 | -12,8 | 46 295 | 93 659 | 139 954 | 6,4 | -6,8 |
| 23.30 | H.u.Verarb.v.Spalt-u. Brutstoffen | 52 | -1,9 | -38,8 | 2 235 | 6 610 | 8 845 | 0,4 | -24,0 |
| D6 | Chemische Industrie | 33 319 | 1,9 | -8,2 | 1 086 154 | 1 962 872 | 3 049 026 | 3,0 | -0,6 |
| 24 | Chemische Industrie | 33 319 | 1,9 | -8,2 | 1 086 154 | 1 962 872 | 3 049 026 | 3,0 | -0,6 |
| 24.1 | H.v.chemischen Grund- stoffen | 16 392 | 1,8 | -7,4 | 589 093 | 896 095 | 1 485 188 | 3,8 | 1,7 |
| 24.11 | H.v.Industriegasen | 208 | -6,7 | -2,4 | 9 483 | 27 219 | 36 702 | 54,8 | 15,5 |
| 24.12 | H.v.Farbstoffen u. Pigmenten | 775 | -4,3 | 3,8 | 27 712 | 29 532 | 57 244 | -1,1 | 17,2 |
| 24.13 | H.v.sonst.anorganischen Grundstoffen u.Chemik. . | 1 648 | 3,8 | -3,8 | 54 997 | 94 300 | 149 297 | 4,9 | 10,0 |
| 24.14 | H.v.sonst.organischen Grundstoffen u.Chemik. . | 5 981 | 0,8 | -37,5 | 227 608 | 371 053 | 598 661 | 2,9 | -32,9 |
| 24.15 | H.v.Düngemitteln u. Stickstoffverbindungen . | 445 | 1,6 | -6,7 | 12 642 | 11 986 | 24 628 | 2,7 | 5,6 |
| 24.16 | H.v.Kunststoff in Pri- märformen | 7 309 | 3,1 | 47,6 | 255 992 | 361 401 | 617 393 | 2,9 | 88,9 |

1) Klassifikation der Wirtschaftszweige, Ausgabe 1993 (WZ 93).

1 Betriebe

1.2 Geleistete Arbeiterstunden sowie Bruttolohn- und -gehaltssumme
1.2.1 Im März 1996

Deutschland

| Nr. der Klas- sifika- tion 1) | Wirtschaftsgliederung | Geleistete Arbeiterstunden | | | Bruttolohn- und -gehaltssumme | | | | |
|--|---|----------------------------|------------------|------------------|-------------------------------|--------------|-----------|------------------|------------------|
| | | Insgesamt | Veränd. zum Vor- | | Lohnsumme | Gehaltssumme | Insgesamt | Veränd. zum Vor- | |
| | | | monat | jahres- monat | | | | monat | jahres- monat |
| | | 1000 Stunden | % | | 1 000 DM | | | % | |
| 24.17 | H.v.synthetischem Kautschuk in Primärformen .. | 26 | - | -13,3 | 659 | 604 | 1 263 | 0,6 | -9,3 |
| 24.20 | H.v.Schädlingsbekämpfungs-u.Pflanzenschutzm. | 257 | -3,0 | -6,6 | 7 343 | 18 317 | 25 660 | 2,9 | 0,6 |
| 24.30 | H.v.Anstrichmitteln, Druckfarben u.Kitten ... | 2 732 | 1,5 | -8,5 | 76 361 | 152 512 | 228 873 | 3,6 | 1,0 |
| 24.4 | H.v.pharmazeut.Erzeugn. .. | 4 680 | 2,2 | -3,3 | 133 700 | 460 031 | 593 731 | 1,4 | 1,2 |
| 24.41 | H.v.pharmazeut. Grundstoffen | 121 | 1,7 | -3,2 | 4 042 | 7 054 | 11 096 | 7,7 | 20,5 |
| 24.42 | H.v.pharmazeut.Spezialitäten u.sonst.Erzeugn. . | 4 559 | 2,2 | -3,3 | 129 658 | 452 977 | 582 635 | 1,3 | 0,9 |
| 24.5 | H.v.Seifen,Wasch-,Reinigungs-u.Körperpflegem. . | 3 301 | 1,1 | -15,4 | 93 484 | 220 713 | 314 197 | 5,2 | -8,1 |
| 24.51 | H.v.Seifen,Wasch-,Reinigungs-u.Poliermitteln .. | 1 750 | 2,7 | -17,7 | 54 491 | 110 790 | 165 281 | 2,5 | -10,3 |
| 24.52 | H.v.Duft-u.Körperpflegemitteln | 1 551 | -0,6 | -12,6 | 38 993 | 109 923 | 148 916 | 8,3 | -5,5 |
| 24.6 | H.v.sonst.chemischen Erzeugnissen | 3 501 | 1,0 | -12,3 | 111 187 | 172 914 | 284 101 | 1,9 | -4,7 |
| 24.61 | H.v.pyrotechnischen Erzeugnissen | 352 | 1,2 | -19,3 | 9 145 | 8 256 | 17 401 | 3,4 | -10,6 |
| 24.62 | H.v.Klebstoffen u. Gelatine | 414 | -0,7 | -8,2 | 12 104 | 18 788 | 30 892 | 0,5 | -3,2 |
| 24.63 | H.v.etherischen Ölen | 128 | 1,6 | -7,3 | 3 881 | 12 403 | 16 284 | 1,1 | 4,5 |
| 24.64 | H.v.fotochemischen Erzeugnissen | 495 | 1,6 | -12,7 | 25 305 | 32 367 | 57 672 | -3,1 | -7,4 |
| 24.65 | H.v.unbespielten Ton-, Bild-u.Datenträgern | 186 | -3,1 | -9,7 | 6 574 | 9 118 | 15 692 | 1,3 | -5,5 |
| 24.66 | H.v.chemischen Erzeugnissen ang | 1 926 | 1,6 | -12,3 | 54 178 | 91 982 | 146 160 | 4,2 | -4,0 |
| 24.70 | H.v.Chemiefasern | 2 456 | 5,0 | -6,5 | 74 986 | 42 290 | 117 276 | -2,5 | -7,8 |
| DH | H.v.Gummi-u.Kunststoffwaren | 34 773 | 2,2 | -10,5 | 914 842 | 590 096 | 1 504 938 | 1,3 | -4,1 |
| 25 | H.v.Gummi-u.Kunststoffwaren | 34 773 | 2,2 | -10,5 | 914 842 | 590 096 | 1 504 938 | 1,3 | -4,1 |
| 25.1 | H.v.Gummiwaren | 7 902 | 1,8 | -12,8 | 233 945 | 146 806 | 380 751 | 3,8 | -6,4 |
| 25.11 | H.v.Bereifungen | 2 397 | 1,8 | -2,4 | 77 368 | 47 340 | 124 708 | 4,3 | 4,6 |
| 25.12 | Runderneuerung v. Bereifungen | 183 | 5,2 | -6,6 | 4 947 | 2 615 | 7 562 | -0,1 | 0,1 |
| 25.13 | H.v.sonst.Gummiwaren | 5 322 | 1,7 | -17,0 | 151 630 | 96 851 | 248 481 | 3,7 | -11,2 |
| 25.2 | H.v.Kunststoffwaren | 26 871 | 2,3 | -9,8 | 680 897 | 443 290 | 1 124 187 | 0,4 | -3,3 |
| 25.21 | H.v.Platten,Folien usw a.Kunststoff | 6 960 | 1,9 | -10,0 | 186 936 | 132 805 | 319 741 | 1,4 | -2,7 |
| 25.22 | H.v.Verpackungsmitteln a.Kunststoff | 3 852 | 2,1 | -11,0 | 98 901 | 53 400 | 152 301 | 1,9 | -2,7 |
| 25.23 | H.v.Baubedarfsartikeln a.Kunststoff | 3 923 | 3,0 | -12,7 | 97 180 | 69 278 | 166 458 | -2,1 | -5,2 |
| 25.24 | H.v.sonst.Kunststoffwaren | 12 136 | 2,3 | -8,4 | 297 880 | 187 807 | 485 687 | 0,2 | -3,3 |
| DI | Glasgewerbe,Keramik, Verarb.v.Steinen u.Erden | 26 275 | 8,2 | -17,8 | 712 576 | 463 532 | 1 176 108 | 2,8 | -6,2 |
| 26 | Glasgewerbe,Keramik, Verarb.v.Steinen u.Erden | 26 275 | 8,2 | -17,8 | 712 576 | 463 532 | 1 176 108 | 2,8 | -6,2 |
| 26.1 | H.u.Verarb.v.Glas | 6 876 | 2,8 | -8,9 | 193 782 | 105 455 | 299 237 | 1,1 | 0,4 |

1) Klassifikation der Wirtschaftszweige, Ausgabe 1993 (WZ 93).

1 Betriebe
1.2 Geleistete Arbeiterstunden sowie Bruttolohn- und -gehaltssumme
1.2.1 Im März 1996
Deutschland

| Nr.der Klas- sifika- tion 1) | Wirtschaftsgliederung | Geleistete Arbeiterstunden | | | Bruttolohn- und -gehaltssumme | | | | |
|---------------------------------------|--|----------------------------|------------------|------------------|-------------------------------|--------------|-----------|------------------|------------------|
| | | Insgesamt | Veränd. zum Vor- | | Lohnsumme | Gehaltssumme | Insgesamt | Veränd. zum Vor- | |
| | | | monat | jahres- monat | | | | monat | jahres- monat |
| | | 1000 Stunden | % | | 1 000 DM | | | % | |
| 26.11 | H.v.Flachglas | 341 | 4,0 | -9,3 | 11 281 | 5 176 | 16 457 | -3,6 | 5,9 |
| 26.12 | Veredlg.u.Verarb.v. Flachglas | 2 210 | 2,2 | -11,7 | 56 934 | 30 554 | 87 488 | -2,2 | -3,7 |
| 26.13 | H.v.Hohlglas | 2 595 | 5,7 | -8,3 | 74 023 | 32 689 | 106 712 | 4,8 | -1,5 |
| 26.14 | H.v.Glasfaser | 427 | 2,6 | -7,4 | 13 124 | 9 716 | 22 840 | 4,9 | 4,3 |
| 26.15 | H.,Veredlg.u.Verarb.v. sonst.Glas,techn.Glasw. | 1 303 | -2,0 | -5,5 | 38 420 | 27 320 | 65 740 | -0,2 | 6,7 |
| 26.2 | Keramik (oh.Ziegelei u. Baukeramik) | 4 234 | 0,7 | -17,9 | 102 884 | 62 495 | 165 379 | 3,5 | -6,2 |
| 26.21 | H.v.keramischen Haus- haltsw.u.Ziergegenst. .. | 1 982 | 0,8 | -21,9 | 43 820 | 16 899 | 60 719 | -0,2 | -8,9 |
| 26.22 | H.v.Sanitärkeramik | 431 | -0,7 | -15,5 | 10 573 | 8 433 | 19 006 | -0,6 | -6,0 |
| 26.23 | H.v.Isolatoren u. Isolierteilen a.Keramik | 477 | -6,3 | -12,6 | 11 535 | 9 743 | 21 278 | 17,0 | 7,6 |
| 26.24 | H.v.keramischen Erzeugn. f.sonst.techn.Zwecke ... | 221 | 0,5 | -5,6 | 5 934 | 4 936 | 10 870 | 3,5 | 7,2 |
| 26.25 | H.v.keramischen Erzeugnissen ang | 293 | 1,0 | -28,5 | 6 582 | 3 053 | 9 635 | 0,5 | -28,3 |
| 26.26 | H.v.feuerfesten keramischen Werkstoffen | 830 | 6,0 | -9,6 | 24 440 | 19 431 | 43 871 | 5,6 | -4,8 |
| 26.30 | H.v.keramischen Wand-u. Bodenfliesen u.-platten | 797 | 1,4 | -15,7 | 20 633 | 11 441 | 32 074 | 3,6 | -0,4 |
| 26.40 | Ziegelei,H.v.sonst. Baukeramik | 1 531 | 6,3 | -19,7 | 40 613 | 19 967 | 60 580 | 2,1 | -10,6 |
| 26.5 | H.v.Zement,Kalk u. gebranntem Gips | 1 618 | 2,3 | -9,4 | 51 229 | 38 700 | 89 929 | -7,8 | 2,1 |
| 26.51 | H.v.Zement | 1 141 | 1,2 | -11,4 | 35 622 | 27 880 | 63 502 | -9,9 | 0,4 |
| 26.52 | H.v.Kalk | 328 | 6,5 | 9,0 | 10 736 | 7 507 | 18 243 | 0,5 | 9,6 |
| 26.53 | H.v.gebranntem Gips | 149 | 2,1 | -24,0 | 4 871 | 3 313 | 8 184 | -8,3 | 0,3 |
| 26.6 | H.v.Erzeugnissen a. Beton,Zement u.Gips | 8 399 | 22,1 | -26,2 | 223 254 | 159 652 | 382 906 | 5,7 | -13,4 |
| 26.61 | H.v.Betonerzeugnissen f. d.Bau u.Kalksandsteinen | 5 514 | 23,4 | -30,1 | 146 792 | 98 302 | 245 094 | 6,4 | -17,4 |
| 26.62 | H.v.Gipserzeugnissen f. d.Bau | 223 | 1,8 | -5,5 | 7 097 | 2 657 | 9 754 | -1,3 | -0,9 |
| 26.63 | H.v.Transportbeton | 1 674 | 31,6 | -20,6 | 41 559 | 25 952 | 67 511 | 10,0 | -9,8 |
| 26.64 | H.v.Mörtel | 402 | 10,1 | -8,8 | 10 869 | 19 723 | 30 592 | -0,9 | 0,9 |
| 26.65 | H.v.Faserzementwaren | 347 | 4,2 | -12,8 | 10 965 | 8 191 | 19 156 | 1,2 | 2,6 |
| 26.66 | H.v.Erzeugnissen a. Beton,Zement u.Gips ang | 239 | 9,1 | -22,2 | 5 972 | 4 827 | 10 799 | -0,3 | -10,8 |
| 26.70 | Be-u.Verarb.v.Natur- steinen ang | 763 | 5,4 | -19,0 | 19 042 | 10 440 | 29 482 | 0,3 | -8,2 |
| 26.8 | H.v.sonst.Mineral- erzeugnissen | 2 057 | 3,9 | -10,1 | 61 139 | 55 382 | 116 521 | 7,2 | -0,4 |
| 26.81 | H.v.Mühl-,Polier-u.ä. Steinen,Schleifwerkzeug. | 772 | 1,5 | -11,3 | 21 580 | 18 768 | 40 348 | 1,8 | -4,1 |
| 26.82 | H.v.Mineraler- zeugnissen ang | 1 285 | 5,4 | -9,4 | 39 559 | 36 614 | 76 173 | 10,3 | 1,6 |
| DJ | Metallerzg.u.-bearb., H.v.Metallerzeugnissen . | 83 097 | 1,7 | -11,5 | 2 471 024 | 1 482 893 | 3 953 917 | -0,2 | -2,9 |
| 27 | Metallerzg.u.-bearbeitung. | 27 383 | 1,5 | -11,4 | 897 665 | 474 323 | 1 371 988 | 0,7 | -4,4 |
| 27.10 | Erzeugung v.Roheisen, Stahl,Ferroleg.(EGKS) .. | 8 426 | 2,8 | -10,3 | 286 858 | 148 951 | 435 809 | 1,3 | -4,5 |

1) Klassifikation der Wirtschaftszweige, Ausgabe 1993 (WZ 93).

1 Betriebe
1.2 Geleistete Arbeiterstunden sowie Bruttolohn- und -gehaltssumme
1.2.1 Im März 1996
Deutschland

| Nr.der Klas- sifikation 1) | Wirtschaftsgliederung | Geleistete Arbeiterstunden | | | Bruttolohn- und -gehaltssumme | | | | |
|----------------------------------|--|----------------------------|------------------|------------------|-------------------------------|--------------|-----------|------------------|------------------|
| | | Insgesamt | Veränd. zum Vor- | | Lohnsumme | Gehaltssumme | Insgesamt | Veränd. zum Vor- | |
| | | | monat | jahres- monat | | | | monat | jahres- monat |
| | | 1000 Stunden | % | | 1 000 DM | | | % | |
| 27.2 | H.v.Rohren | 3 596 | 2,4 | . | 112 583 | 60 118 | 172 701 | -0,1 | . |
| 27.21 | H.v.Rohren u.Rohrstücken a.Gußeisen | 542 | -4,9 | . | 16 944 | 10 470 | 27 414 | -5,1 | . |
| 27.22 | H.v.Stahlrohren u.Rohr- stücken a. Eisen u.Stahl | 3 054 | 3,8 | -10,6 | 95 639 | 49 648 | 145 287 | 1,0 | -4,8 |
| 27.3 | Sonst.erste Bearb.v.Ei- sen,Stahl,H.v.Ferroleg. | 2 329 | -0,5 | -11,3 | 73 395 | 42 809 | 116 204 | -0,7 | -1,6 |
| 27.31 | H.v.Blankstahl | 267 | 1,5 | -22,4 | 8 132 | 4 648 | 12 780 | 1,2 | -15,3 |
| 27.32 | H.v.Kaltband unter 500 mm Breite | 909 | - | -8,5 | 29 854 | 18 329 | 48 183 | -1,3 | 2,2 |
| 27.33 | H.v.Kaltprofilen | 121 | - | -17,7 | 3 652 | 2 225 | 5 877 | -0,2 | -1,2 |
| 27.34 | H.v.gezogenem Draht | 759 | -1,6 | -24,3 | 23 697 | 11 757 | 35 454 | -0,1 | -19,0 |
| 27.35 | Erste Bearb.v.Eisen u. Stahl ang,H.v.Ferroleg. | 273 | -1,4 | 96,4 | 8 060 | 5 850 | 13 910 | -1,8 | 127,9 |
| 27.4 | Erzeugung u.erste Bearb. v.NE-Metallen | 5 676 | 0,1 | -12,0 | 199 130 | 136 044 | 335 174 | 1,2 | -3,5 |
| 27.41 | Erzeugung u.erste Bearb. v.Edelmetallen | 229 | -2,1 | 9,1 | 6 215 | 12 258 | 18 473 | -3,8 | 4,8 |
| 27.42 | Erzeugung u.erste Bearb. v.Aluminium | 2 831 | 3,3 | -9,8 | 97 056 | 65 527 | 162 583 | 1,9 | 1,0 |
| 27.43 | Erzeugung u.erste Bearb. v.Blei,Zink u.Zinn | 347 | 4,2 | -4,9 | 11 180 | 6 007 | 17 187 | 0,6 | -7,9 |
| 27.44 | Erzeugung u.erste Bearb. v.Kupfer | 1 892 | -5,0 | -17,8 | 71 631 | 43 135 | 114 766 | 0,0 | -10,0 |
| 27.45 | Erzeugung u.erste Bearb. v.sonst.NE-Metallen | 377 | 0,8 | -12,3 | 13 048 | 9 117 | 22 165 | 7,0 | -1,7 |
| 27.5 | Gießereiindustrie | 7 356 | 1,5 | . | 225 699 | 86 401 | 312 100 | 0,1 | . |
| 27.51 | Eisengießerei | 3 469 | 1,5 | . | 111 923 | 39 593 | 151 516 | -0,3 | . |
| 27.52 | Stahlgießerei | 794 | 1,3 | -11,7 | 24 781 | 12 462 | 37 243 | 0,3 | -4,2 |
| 27.53 | Leichtmetallgießerei | 2 427 | 1,9 | -10,5 | 69 756 | 26 007 | 95 763 | 0,5 | -4,3 |
| 27.54 | Buntmetallgießerei | 666 | 0,6 | -12,9 | 19 239 | 8 339 | 27 578 | 0,9 | -9,1 |
| 28 | H.v.Metallerzeugnissen ... | 55 714 | 1,8 | -11,6 | 1 573 359 | 1 008 570 | 2 581 929 | -0,7 | -2,1 |
| 28.1 | Stahl-u.Leichtmetallbau .. | 11 670 | 2,0 | -15,7 | 308 716 | 226 526 | 535 242 | -1,3 | -6,5 |
| 28.11 | H.v.Stahl-u.Leicht- metallkonstruktionen ... | 8 965 | 2,0 | -16,1 | 239 806 | 180 441 | 420 247 | -0,8 | -6,4 |
| 28.12 | H.v.Ausbauelementen a. Stahl u.Leichtmetall ... | 2 705 | 1,9 | -14,3 | 68 910 | 46 085 | 114 995 | -3,0 | -6,6 |
| 28.2 | Kessel-u.Behälterbau (oh.H.v.Dampfkesseln) .. | 2 802 | 2,9 | -17,4 | 84 587 | 58 244 | 142 831 | -1,4 | -6,2 |
| 28.21 | H.v.Tanks u.Sammel- behältern | 1 389 | 5,5 | -13,2 | 42 482 | 24 087 | 66 569 | 3,5 | -0,7 |
| 28.22 | H.v.Zentralheizungs- Heizkörpern u.-kesseln . | 1 413 | 0,5 | -21,2 | 42 105 | 34 157 | 76 262 | -5,4 | -10,5 |
| 28.30 | H.v.Dampfkesseln (oh. Zentralheizungskessel) . | 3 554 | 3,6 | -10,1 | 120 115 | 99 995 | 220 110 | -0,3 | 2,4 |
| 28.40 | H.v.Schmiede-,Press-, Zieh-,Stanzteilen u.ä. . | 7 394 | 0,7 | -10,6 | 216 420 | 104 982 | 321 402 | -0,5 | -3,2 |
| 28.5 | Oberfläch.veredlg.,Wär- mebehandlg.,Mechanik ang | 6 652 | 2,2 | -2,7 | 170 925 | 73 438 | 244 363 | 0,1 | 4,3 |
| 28.51 | Oberfläch.veredlg.u. Wärmebehandlung | 3 280 | 2,7 | -7,8 | 84 737 | 40 445 | 125 182 | 0,0 | -0,5 |
| 28.52 | Mechanik ang | 3 372 | 1,7 | 2,9 | 86 188 | 32 993 | 119 181 | 0,1 | 9,8 |

1) Klassifikation der Wirtschaftszweige, Ausgabe 1993 (WZ 93).

1 Betriebe
1.2 Geleistete Arbeiterstunden sowie Bruttolohn- und -gehaltssumme
1.2.1 Im März 1996
Deutschland

| Nr. der Klas- sifika- tion 1) | Wirtschaftsgliederung | Geleistete Arbeiterstunden | | | Bruttolohn- und -gehaltssumme | | | | |
|--|---|----------------------------|------------------|------------------|-------------------------------|--------------|-----------|------------------|------------------|
| | | Insgesamt | Veränd. zum Vor- | | Lohnsumme | Gehaltssumme | Insgesamt | Veränd. zum Vor- | |
| | | | monat | jahres- monat | | | | monat | jahres- monat |
| | | 1000 Stunden | % | | 1 000 DM | | | % | |
| 28.6 | H.v.Schneidw., Werkzeug., Schlössern u. Beschlägen | 10 101 | 1,6 | -9,6 | 292 897 | 204 122 | 497 019 | 0,1 | 1,0 |
| 28.61 | H.v.Schneidwaren u. Bestecken | 605 | 1,3 | -9,0 | 17 634 | 15 613 | 33 247 | 4,2 | 3,5 |
| 28.62 | H.v.Werkzeugen | 5 136 | 2,3 | -6,6 | 151 755 | 104 202 | 255 957 | 0,5 | 3,6 |
| 28.63 | H.v.Schlössern u. Beschlägen | 4 360 | 0,8 | -13,0 | 123 508 | 84 307 | 207 815* | -1,1 | -2,4 |
| 28.7 | H.v.sonst.EBM-Waren | 13 541 | 1,4 | -12,9 | 379 699 | 241 263 | 620 962 | -1,3 | -2,9 |
| 28.71 | H.v.Behältern a.Eisen u. Stahl | 388 | 3,7 | -13,0 | 11 827 | 4 744 | 16 571 | 1,6 | -0,5 |
| 28.72 | H.v.Verpackungen u. Verschlüssen a.Metall .. | 1 704 | 1,7 | -11,0 | 53 390 | 28 977 | 82 367 | 3,6 | -0,1 |
| 28.73 | H.v.Drahtwaren | 1 235 | 3,2 | -11,8 | 35 460 | 21 952 | 57 412 | 0,3 | -0,7 |
| 28.74 | H.v.Schrauben,Nieten, Ketten u.Federn | 4 082 | 0,7 | -11,5 | 116 042 | 61 598 | 177 640 | 0,2 | -0,9 |
| 28.75 | H.v.EBM-Waren ang | 6 132 | 1,3 | -14,5 | 162 980 | 123 992 | 286 972 | -3,8 | -5,3 |
| DK | Maschinenbau | 83 429 | 1,0 | -8,6 | 2 702 199 | 2 809 912 | 5 512 111 | 0,6 | 0,6 |
| 29 | Maschinenbau | 83 429 | 1,0 | -8,6 | 2 702 199 | 2 809 912 | 5 512 111 | 0,6 | 0,6 |
| 29.1 | H.v.Masch.f.d.Erzeugung u.Nutzung v.mech.Energie | 20 147 | 0,7 | -8,3 | 664 248 | 667 605 | 1 331 853 | -5,2 | -4,8 |
| 29.11 | H.v.Verbrenn.mot.u.Turb. (oh.Strassenfahrz.u.ä.) . | 2 718 | 0,5 | -15,4 | 102 120 | 180 930 | 283 050 | -20,6 | -23,6 |
| 29.12 | H.v.Pumpen u. Kompressoren | 4 982 | 0,1 | -9,8 | 166 375 | 176 530 | 342 905 | -0,1 | -0,5 |
| 29.13 | H.v.Armaturen | 5 020 | 1,0 | -10,5 | 154 339 | 161 707 | 316 046 | 0,1 | 0,9 |
| 29.14 | H.v.Lagern,Getrieben, Zahnradern,Antriebsalem. | 7 427 | 0,9 | -2,6 | 241 414 | 148 438 | 389 852 | 0,2 | 5,1 |
| 29.2 | H.v.sonst.Maschinen f. unspezifische Verwendung | 19 133 | 0,0 | -10,0 | 626 433 | 688 855 | 1 315 288 | 3,5 | 1,2 |
| 29.21 | H.v.Öfen u.Brennern | 869 | -2,8 | -8,6 | 27 624 | 48 379 | 76 003 | 4,4 | 11,7 |
| 29.22 | H.v.Hebezeugen u. Fördermitteln | 6 551 | -0,8 | -9,4 | 233 931 | 212 886 | 446 817 | 6,2 | 1,2 |
| 29.23 | H.v.kälte-u.luftp techn. Erzeugn.f.gewerbl.Zwecke | 4 153 | 0,5 | -8,0 | 129 877 | 142 931 | 272 808 | 3,6 | 2,8 |
| 29.24 | H.v.Maschinen f.unspezi- fische Verwendung ang .. | 7 560 | 0,8 | -11,8 | 235 001 | 284 659 | 519 660 | 1,0 | -0,9 |
| 29.3 | H.v.land-u.forstw. Maschinen | 3 518 | 3,3 | -9,8 | 113 576 | 73 306 | 186 882 | 0,9 | -1,4 |
| 29.31 | H.v.Ackerschleppern | 1 213 | 2,5 | . | 46 134 | 27 741 | 73 875 | 1,2 | . |
| 29.32 | H.v.sonst.land-u. forstw.Maschinen | 2 305 | 3,7 | . | 67 442 | 45 565 | 113 007 | 0,8 | . |
| 29.40 | H.v.Werkzeugmaschinen | 10 001 | 0,9 | -8,1 | 321 475 | 358 347 | 679 822 | 0,0 | 5,7 |
| 29.5 | H.v.Masch.f.sonst.best. Wirtschaftszweige | 23 252 | 1,8 | -7,8 | 748 142 | 805 945 | 1 554 087 | 2,4 | 3,2 |
| 29.51 | H.v.Masch.f.Metallerzeu- gung,Walzwerkseinr.usw . | 816 | 3,2 | -6,0 | 26 930 | 57 295 | 84 225 | 2,7 | 10,7 |
| 29.52 | H.v.Bergwerks-,Bau-u. Baustoffmaschinen | 3 475 | 0,7 | -13,3 | 109 960 | 130 936 | 240 896 | -0,4 | -4,0 |
| 29.53 | H.v.Masch.f.Ernährungs- gewerbe u.Tabakverarb. . | 2 147 | 0,9 | -13,9 | 65 456 | 82 395 | 147 851 | 0,2 | -4,5 |
| 29.54 | H.v.Masch.f.d.Textil-, Bekleidg.-u.Ledergewerbe | 4 164 | 1,5 | -16,9 | 131 086 | 114 058 | 245 144 | -0,3 | -4,2 |
| 29.55 | H.v.Masch.f.d.Papier- gewerbe | 1 150 | 1,4 | -0,3 | 40 639 | 53 441 | 94 080 | 1,8 | 13,2 |

1) Klassifikation der Wirtschaftszweige, Ausgabe 1993 (WZ 93).

1 Betriebe
1.2 Geleistete Arbeiterstunden sowie Bruttolohn- und -gehaltssumme
1.2.1 Im März 1996
Deutschland

| Nr.der Klas- sifika- tion 1) | Wirtschaftsgliederung | Geleistete Arbeiterstunden | | | Bruttolohn- und -gehaltssumme | | | | |
|---------------------------------------|---|----------------------------|------------------|------------------|-------------------------------|--------------|-----------|------------------|------------------|
| | | Insgesamt | Veränd. zum Vor- | | Lohnsumme | Gehaltssumme | Insgesamt | Veränd. zum Vor- | |
| | | | monat | jahres- monat | | | | monat | jahres- monat |
| | | 1000 Stunden | % | 1 000 DM | | | % | | |
| 29.56 | H.v.Masch.f.best.Wirt- schaftszweige ang | 11 500 | 2,3 | -1,5 | 374 071 | 367 820 | 741 891 | 4,9 | 8,3 |
| 29.60 | H.v.Waffen u.Munition | 831 | 3,8 | -7,3 | 26 061 | 31 798 | 57 859 | 2,3 | 4,0 |
| 29.7 | H.v.Haushaltsgeräten ang . | 6 547 | 0,7 | -8,3 | 202 264 | 184 056 | 386 320 | 5,8 | -0,4 |
| 29.71 | H.v.elektrischen Haushaltsgeräten | 5 779 | 1,2 | -7,5 | 181 627 | 165 807 | 347 434 | 6,3 | -0,1 |
| 29.72 | H.v.nichtelektrischen Heiz-,Koch-u.ä.Gerät.ang | 768 | -2,7 | -13,9 | 20 637 | 18 249 | 38 886 | 1,4 | -2,9 |
| DL | H.v.Büromasch.,Dv-Gerät. u.-einr.;Elektrotech.usw | 64 323 | 1,3 | -11,3 | 1 863 070 | 2 939 705 | 4 802 775 | -9,2 | -10,8 |
| 30.0 | H.v.Büromasch.,Dv-Gerät. u.-einr. | 1 788 | -0,2 | -20,0 | 52 260 | 231 482 | 283 742 | -21,3 | -26,0 |
| 30.01 | H.v.Büromaschinen | 525 | -6,1 | -19,0 | 14 994 | 34 472 | 49 466 | -2,1 | -4,5 |
| 30.02 | H.v.Dv-Gerät.u.-einr. | 1 263 | 2,5 | -20,5 | 37 266 | 197 010 | 234 276 | -24,5 | -29,3 |
| 31 | H.v.Geräten d.Elekttriz. erzg.,-verteilung u.ä. . | 36 484 | 1,0 | -12,2 | 1 088 265 | 1 422 399 | 2 510 664 | -13,1 | -14,9 |
| 31.10 | H.v.Elektromotoren,Gene- ratoren,Transformatoren | 6 695 | 1,2 | -13,3 | 198 749 | 175 666 | 374 415 | -3,2 | -6,5 |
| 31.20 | H.v.Elekttriz.vertig.-u. -schaltteinrichtungen ... | 16 136 | 1,1 | -11,0 | 470 551 | 879 948 | 1 350 499 | -21,2 | -22,3 |
| 31.30 | H.v.isol.Elektrokabeln, -leitungen u.-drähten .. | 2 280 | 1,3 | -10,9 | 73 467 | 51 431 | 124 898 | -4,3 | -8,0 |
| 31.40 | H.v.Akkumulatoren u. Batterien | 845 | 1,1 | -16,5 | 27 582 | 23 778 | 51 360 | 3,9 | -1,8 |
| 31.50 | H.v.elektrischen Lampen u.Leuchten | 3 085 | -1,2 | -11,1 | 91 590 | 82 456 | 174 046 | 10,7 | 0,2 |
| 31.6 | H.v.elekt.r.Ausrüstg.ang .. | 7 443 | 1,2 | -14,3 | 226 326 | 209 120 | 435 446 | -3,6 | -3,4 |
| 31.61 | H.v.elekt.r.Ausrüstg.f. Motoren u.Fahrzeuge ang | 4 629 | 1,5 | -17,4 | 141 111 | 96 126 | 237 237 | -1,2 | -3,9 |
| 31.62 | H.v.sonst.elekt.r. Ausrüstg.ang | 2 814 | 0,7 | -8,7 | 85 215 | 112 994 | 198 209 | -6,2 | -2,8 |
| 32 | Rundfunk-,Fernseh-u. Nachrichtentechnik | 10 547 | 2,3 | -7,3 | 303 581 | 543 340 | 846 921 | -4,8 | -10,1 |
| 32.10 | H.v.elektronischen Bauelementen | 4 710 | 4,2 | -2,4 | 131 253 | 193 857 | 325 110 | -13,2 | -11,3 |
| 32.20 | H.v.nachrichtentechni- schen Geräten u.Einr. .. | 2 941 | -0,6 | -8,5 | 95 106 | 236 413 | 331 519 | 1,1 | -9,9 |
| 32.30 | H.v.Rundfunk-,Fernseh-, phono-,videotechn.Gerät. | 2 896 | 2,2 | -13,3 | 77 222 | 113 070 | 190 292 | 1,7 | -8,6 |
| 33 | Medizin-,Mess-,Steuer- u.Regelungstechnik,Optik | 15 504 | 1,7 | -10,6 | 418 964 | 742 484 | 1 161 448 | 1,0 | 4,8 |
| 33.10 | H.v.med.Geräten u.ortho- päischen Vorrichtungen | 6 266 | 1,3 | -10,4 | 161 887 | 212 130 | 374 017 | -0,5 | 13,8 |
| 33.20 | H.v.Meß-,Kontroll-, Navig.-u.ä.Instr.u.Vorr. | 5 943 | 1,2 | -13,1 | 164 741 | 381 579 | 546 320 | 0,2 | -3,5 |
| 33.30 | H.v.industriellen Prozeß-Steuerungsanlg. . | 475 | 2,4 | 0,2 | 14 284 | 33 352 | 47 636 | 4,4 | 18,0 |
| 33.40 | H.v.optischen u. fotografischen Geräten . | 2 231 | 3,5 | -4,7 | 62 689 | 102 024 | 164 713 | 6,4 | 14,8 |
| 33.50 | H.v.Uhren | 589 | 2,6 | -16,2 | 15 363 | 13 399 | 28 762 | 1,3 | -3,1 |
| DM | Fahrzeugbau | 81 531 | 0,9 | -8,6 | 2 963 302 | 1 877 064 | 4 840 366 | 0,9 | 0,4 |
| 34 | H.v.Kraftwagen u. Kraftwagenteilen | 67 233 | 1,8 | -7,1 | 2 503 696 | 1 467 548 | 3 971 244 | 0,8 | 2,1 |

1) Klassifikation der Wirtschaftszweige, Ausgabe 1993 (WZ 93).

1 Betriebe
1.2 Geleistete Arbeiterstunden sowie Bruttolohn- und -gehaltssumme
1.2.1 Im März 1996
Deutschland

| Nr.der Klas- sifika- tion 1) | Wirtschaftsgliederung | Geleistete Arbeiterstunden | | | Bruttolohn- und -gehaltssumme | | | | |
|---------------------------------------|--|----------------------------|------------------|------------------|-------------------------------|--------------|-----------|------------------|------------------|
| | | Insgesamt | Veränd. zum Vor- | | Lohnsumme | Gehaltssumme | Insgesamt | Veränd. zum Vor- | |
| | | | monat | jahres- monat | | | | monat | jahres- monat |
| | | 1000 Stunden | % | | 1 000 DM | | | % | |
| 34.10 | H.v.Kraftwagen u. Kraftwagenmotoren | 38 896 | 1,8 | -5,8 | 1 537 356 | 918 495 | 2 455 851 | 0,5 | 1,7 |
| 34.20 | H.v.Karosserien, Aufbauten u.Anhängern .. | 3 980 | 2,3 | -17,0 | 111 003 | 62 913 | 173 916 | -0,9 | -8,9 |
| 34.30 | H.v.Teilen u.ä.f.Kraft- wagen u. deren Motoren .. | 24 357 | 1,7 | -7,3 | 855 337 | 486 140 | 1 341 477 | 1,6 | 4,6 |
| 35 | Sonst.Fahrzeugbau | 14 298 | -3,3 | -14,9 | 459 606 | 409 516 | 869 122 | 1,5 | -7,0 |
| 35.1 | Schiffbau | 3 234 | 4,5 | -17,3 | 102 576 | 54 732 | 157 308 | 7,2 | -13,0 |
| 35.11 | Schiffbau (oh.Boots-u. Yachtbau) | 3 037 | 4,6 | -17,5 | 97 474 | 51 470 | 148 944 | 7,5 | -12,9 |
| 35.12 | Boots- u.Yachtbau | 197 | 2,6 | -14,0 | 5 102 | 3 262 | 8 364 | 1,5 | -14,3 |
| 35.20 | Schienenfahrzeugbau | 6 402 | -0,3 | -15,9 | 192 142 | 93 935 | 286 077 | 0,3 | 0,3 |
| 35.30 | Luft-u.Raumfahrzeugbau ... | 3 451 | -15,3 | -9,1 | 130 414 | 243 436 | 373 850 | 0,8 | -8,4 |
| 35.4 | H.v.Krafträdern,Fahrrä- dern u.Behindertenfahrz. | 993 | 1,6 | -21,6 | 27 557 | 14 332 | 41 889 | -2,6 | -17,5 |
| 35.41 | H.v.Krafträdern | 245 | 5,2 | -4,3 | 8 088 | 4 693 | 12 781 | -5,6 | -8,1 |
| 35.42 | H.v.Fahrrädern | 604 | 1,3 | -29,9 | 15 330 | 5 995 | 21 325 | -1,7 | -27,4 |
| 35.43 | H.v.Behinderten- fahrzeugen | 144 | -2,7 | -3,4 | 4 139 | 3 644 | 7 783 | 0,4 | 3,4 |
| 35.50 | Fahrzeugbau ang | 218 | 1,9 | 1,4 | 6 917 | 3 081 | 9 998 | -1,5 | 2,0 |
| DN | H.v.Möbeln,Schmuck,Mu- sikinstr.usw,Recycling . | 25 090 | 1,7 | -11,9 | 639 199 | 377 311 | 1 016 510 | 0,2 | -3,8 |
| 36 | H.v.Möbeln,Schmuck, Musikinstr.,Sportger.usw | 24 182 | 1,8 | -13,0 | 618 425 | 367 692 | 986 117 | 0,1 | -4,9 |
| 36.1 | H.v.Möbeln | 18 162 | 2,1 | -13,6 | 480 942 | 259 907 | 740 849 | 0,3 | -5,1 |
| 36.11 | H.v.Sitzmöbeln | 5 360 | 2,6 | -12,4 | 134 856 | 63 723 | 198 579 | -0,7 | -2,4 |
| 36.12 | H.v.Büro-u.Ladenmöbeln ... | 2 493 | 1,3 | -13,8 | 68 282 | 47 935 | 116 217 | -0,6 | -7,1 |
| 36.13 | H.v.Küchenmöbeln | 2 365 | 3,0 | -14,3 | 67 369 | 44 695 | 112 064 | 1,7 | -4,7 |
| 36.14 | H.v.sonst.Möbeln | 7 359 | 2,4 | -14,1 | 197 716 | 97 247 | 294 963 | 1,0 | -6,1 |
| 36.15 | H.v.Matratzen | 585 | -4,9 | -12,8 | 12 719 | 6 307 | 19 026 | -3,8 | -5,0 |
| 36.2 | H.v.Schmuck u.ä. Erzeugnissen | 655 | 0,2 | -13,9 | 15 389 | 13 636 | 29 025 | -0,9 | -5,9 |
| 36.21 | Prägen v.Münzen u. Medaillen | 21 | 5,0 | -32,3 | 498 | 516 | 1 014 | -1,4 | -21,8 |
| 36.22 | H.v.Schmuck,Gold-u. Silberschmiedewaren | 634 | - | -13,2 | 14 891 | 13 120 | 28 011 | -0,9 | -5,2 |
| 36.30 | H.v.Musikinstrumenten | 585 | -4,3 | -10,8 | 13 937 | 7 582 | 21 519 | -1,8 | -2,1 |
| 36.40 | H.v.Sportgeräten | 510 | 2,8 | -8,4 | 11 855 | 6 864 | 18 719 | -1,6 | -6,0 |
| 36.50 | H.v.Spielwaren | 1 428 | 1,0 | -9,0 | 32 367 | 27 381 | 59 748 | 0,7 | -0,1 |
| 36.6 | H.v.sonst.Erzeugnissen ... | 2 842 | 2,0 | -12,5 | 63 935 | 52 322 | 116 257 | 0,0 | -6,0 |
| 36.61 | H.v.Pantasieschmuck | 115 | -3,4 | -24,3 | 2 640 | 1 971 | 4 611 | -1,1 | -19,4 |
| 36.62 | H.v.Besen u.Bürsten | 540 | 2,1 | -17,9 | 11 240 | 7 382 | 18 622 | -0,6 | -11,0 |
| 36.63 | H.v.Erzeugnissen ang | 2 187 | 2,3 | -10,3 | 50 055 | 42 969 | 93 024 | 0,2 | -4,1 |
| 37 | Recycling | 908 | -1,4 | 36,8 | 20 774 | 9 619 | 30 393 | 0,8 | 47,8 |
| 37.10 | Recycling v.Schrott | 362 | 4,0 | 39,2 | 8 056 | 5 355 | 13 411 | 3,4 | 55,9 |
| 37.20 | Recycling v.nichtmetall. Altmet.u.Reststoffen ... | 546 | -4,7 | 35,2 | 12 718 | 4 264 | 16 982 | -1,2 | 41,9 |

1) Klassifikation der Wirtschaftszweige, Ausgabe 1993 (WZ 93).

1 Betriebe
1.2 Geleistete Arbeiterstunden sowie Bruttolohn- und -gehaltssumme
1.2.2 Januar - März 1996
Deutschland

| Land ----- Hauptgruppen | Geleistete Arbeiterstunden | | Bruttolohn- und -gehaltssumme | | | |
|----------------------------------|----------------------------|--------------------------------------|-------------------------------|--------------|------------|--------------------------------------|
| | Insgesamt | Veränderung zum Vorjahreszeitraum | Lohnsumme | Gehaltssumme | Insgesamt | Veränderung zum Vorjahreszeitraum |
| | 1000 Stunden | % | 1 000 DM | | % | |
| Baden-Württemberg | 299 697 | -4,7 | 9 802 827 | 9 526 762 | 19 329 589 | 2,6 |
| Bayern | 294 380 | -5,2 | 8 880 325 | 9 467 420 | 18 347 745 | 3,5 |
| Berlin | 33 650 | -10,2 | 1 026 891 | 1 174 172 | 2 201 063 | -3,3 |
| Brandenburg | 26 476 | -9,4 | 587 341 | 443 121 | 1 030 462 | 4,8 |
| Bremen | 17 619 | -2,1 | 583 422 | 523 523 | 1 106 945 | 2,0 |
| Hamburg | 20 807 | -9,3 | 739 069 | 1 385 073 | 2 124 142 | 3,7 |
| Hessen | 120 687 | -5,7 | 3 891 782 | 4 351 053 | 8 242 835 | 1,8 |
| Mecklenburg-Vorpommern | 13 887 | -6,0 | 300 490 | 190 573 | 491 063 | 4,7 |
| Niedersachsen | 153 460 | -5,8 | 4 786 734 | 3 311 782 | 8 098 516 | 1,2 |
| Nordrhein-Westfalen | 422 785 | -7,2 | 13 337 071 | 11 253 411 | 24 590 482 | 1,3 |
| Rheinland-Pfalz | 81 270 | -6,7 | 2 502 538 | 2 112 170 | 4 614 708 | 0,6 |
| Saarland | 32 624 | -5,4 | 1 058 772 | 498 985 | 1 557 757 | -1,4 |
| Sachsen | 60 369 | -6,0 | 1 197 435 | 843 613 | 2 041 048 | 5,2 |
| Sachsen-Anhalt | 31 143 | -10,9 | 651 996 | 500 473 | 1 152 469 | -1,2 |
| Schleswig-Holstein | 37 581 | -7,9 | 1 116 753 | 1 037 799 | 2 154 552 | 2,3 |
| Thüringen | 33 541 | -6,0 | 630 691 | 404 436 | 1 035 127 | 6,0 |
| Deutschland | 1 679 976 | -6,2 | 51 094 137 | 47 024 366 | 98 118 503 | 2,0 |
| Früheres Bundesgebiet | 1 508 386 | -6,0 | 47 572 972 | 44 453 231 | 92 026 203 | 1,9 |
| Neue Länder und Berlin-Ost | 171 590 | -8,0 | 3 521 165 | 2 571 135 | 6 092 300 | 3,4 |
| Vorleistungsgüterproduzenten | | | | | | |
| Deutschland | 801 088 | -7,1 | 24 480 780 | 20 054 971 | 44 535 751 | 1,0 |
| Früheres Bundesgebiet | 723 636 | -6,9 | 22 879 514 | 18 996 710 | 41 876 224 | 0,9 |
| Neue Länder und Berlin-Ost | 77 452 | -8,8 | 1 601 266 | 1 058 261 | 2 659 527 | 2,7 |
| Investitionsgüterproduzenten | | | | | | |
| Deutschland | 540 615 | -5,0 | 18 109 715 | 17 566 539 | 35 676 254 | 3,2 |
| Früheres Bundesgebiet | 486 353 | -4,6 | 16 868 436 | 16 656 582 | 33 525 018 | 3,2 |
| Neue Länder und Berlin-Ost | 54 262 | -8,3 | 1 241 279 | 909 957 | 2 151 236 | 3,8 |
| Gebrauchsgüterproduzenten | | | | | | |
| Deutschland | 90 400 | -6,9 | 2 539 536 | 1 940 276 | 4 479 812 | 1,3 |
| Früheres Bundesgebiet | 82 260 | -6,6 | 2 395 864 | 1 837 811 | 4 233 675 | 1,5 |
| Neue Länder und Berlin-Ost | 8 140 | -9,8 | 143 672 | 102 465 | 246 137 | -2,0 |
| Verbrauchsgüterproduzenten | | | | | | |
| Deutschland | 247 873 | -5,7 | 5 964 106 | 7 462 580 | 13 426 686 | 2,7 |
| Früheres Bundesgebiet | 216 137 | -5,8 | 5 429 158 | 6 962 128 | 12 391 286 | 2,4 |
| Neue Länder und Berlin-Ost | 31 736 | -5,1 | 534 948 | 500 452 | 1 035 400 | 5,7 |

1 Betriebe
1.2 Geleistete Arbeiterstunden sowie Bruttolohn- und -gehaltssumme
1.2.2 Januar - März 1996

Deutschland

| Nr. der Klassifikation 1) | Wirtschaftsgliederung | Geleistete Arbeiterstunden | | Bruttolohn- und -gehaltssumme | | | |
|---------------------------|--|----------------------------|-----------------------------------|-------------------------------|--------------|------------|-----------------------------------|
| | | Insgesamt | Veränderung zum Vorjahreszeitraum | Lohnsumme | Gehaltssumme | Insgesamt | Veränderung zum Vorjahreszeitraum |
| | | 1000 Stunden | % | 1 000 DM | | | % |
| C | Bergbau u. Gew. v. Steinen u. Erden | 46 530 | -12,5 | 1 559 278 | 920 984 | 2 480 262 | -5,5 |
| CA | Kohlenbergbau, Torfgew., Gew. v. Erdöl u. Erdgas usw. | 35 348 | -12,7 | 1 242 966 | 740 733 | 1 983 699 | -6,3 |
| 10 | Kohlenbergbau, Torfgewinnung | 34 418 | -12,8 | 1 207 792 | 644 083 | 1 851 875 | -6,9 |
| 10.10 | Steinkohlenbergbau u. -brikettherstellung | 24 119 | -6,3 | 898 910 | 435 438 | 1 334 348 | -5,8 |
| 10.20 | Braunkohlenbergbau u. -brikettherstellung | 9 662 | -25,8 | 293 994 | 202 846 | 496 840 | -10,0 |
| 10.30 | Torfgewinnung u. -veredlung | 637 | -10,4 | 14 888 | 5 799 | 20 687 | -3,3 |
| 11 | Gew. v. Erdöl u. Erdgas Erbrg. verb. Dienstleistg. | 930 | -8,9 | 35 174 | 96 650 | 131 824 | 3,0 |
| 11.10 | Gew. v. Erdöl u. Erdgas | . | . | . | . | . | . |
| 11.20 | Erbrg. v. Dienstleistg. bei d. Gew. v. Erdöl u. Erdgas . | . | . | . | . | . | . |
| 12.00 | Bergbau a. Uran- u. Thoriumerze | - | - | - | - | - | - |
| CB | Erzbergbau, Gew. v. Steinen u. Erden, sonst. Bergbau .. | 11 182 | -12,0 | 316 312 | 180 251 | 496 563 | -2,0 |
| 13 | Erzbergbau | - | -100,0 | - | - | - | -100,0 |
| 13.10 | Eisenerzbergbau | - | -100,0 | - | - | - | -100,0 |
| 13.20 | NE-Metallerzbergbau (oh. Uran- u. Thoriumerze) | - | -100,0 | - | - | - | -100,0 |
| 14 | Gew. v. Steinen u. Erden, sonst. Bergbau | 11 182 | -11,2 | 316 312 | 180 251 | 496 563 | -0,8 |
| 14.1 | Gew. v. Natursteinen | 684 | -24,7 | 20 277 | 10 495 | 30 772 | -11,4 |
| 14.11 | Gew. v. Naturwerksteinen u. Natursteinen ang | . | . | . | . | . | . |
| 14.12 | Gew. v. Kalk, Dolom., Gips- u. Anhydritstein, Kreide . | 485 | -26,6 | 14 921 | 6 497 | 21 418 | -9,1 |
| 14.13 | Gew. v. Schiefer | . | . | . | . | . | . |
| 14.2 | Gew. v. Kies, Sand, Ton u. Kaolin | 7 511 | -13,2 | 206 671 | 114 485 | 321 156 | -1,6 |
| 14.21 | Gew. v. Kies u. Sand | 6 684 | -13,8 | 184 779 | 100 708 | 285 487 | -2,4 |
| 14.22 | Gew. v. Ton u. Kaolin | 827 | -7,8 | 21 892 | 13 777 | 35 669 | 5,2 |
| 14.30 | Bergbau a. chemische u. Düngemittelminerale .. | 2 042 | -0,7 | 60 644 | 37 311 | 97 955 | 4,8 |
| 14.40 | Gew. v. Salz | 745 | -2,4 | 23 597 | 15 231 | 38 828 | 2,3 |
| 14.50 | Gew. v. Steinen u. Erden ang, sonst. Bergbau | 200 | -3,4 | 5 123 | 2 729 | 7 852 | -0,7 |
| D | Verarbeitendes Gewerbe ... | 1 633 446 | -6,0 | 49 534 859 | 46 103 382 | 95 638 241 | 2,2 |
| DA | Ernährungsgewerbe u. Tabakverarbeitung | 145 584 | -3,1 | 3 430 044 | 2 685 390 | 6 115 434 | 2,3 |
| 15 | Ernährungsgewerbe | 142 383 | -2,9 | 3 318 617 | 2 555 492 | 5 874 109 | 2,7 |
| 15.1 | Schlachten u. Fleischverarbeitung | 31 153 | -2,2 | 674 052 | 345 893 | 1 019 945 | 2,8 |
| 15.11 | Schlachten (oh. Schlachten v. Geflügel) | 6 032 | 6,9 | 135 372 | 54 078 | 189 450 | 10,7 |
| 15.12 | Schlachten v. Geflügel | 2 649 | -1,9 | 52 319 | 14 489 | 66 808 | 6,6 |
| 15.13 | Fleischverarbeitung | 22 472 | -4,4 | 486 361 | 277 326 | 763 687 | 0,8 |

1) Klassifikation der Wirtschaftszweige, Ausgabe 1993 (WZ 93).

1 Betriebe

1.2 Geleistete Arbeiterstunden sowie Bruttolohn- und -gehaltssumme
1.2.2 Januar - März 1996
Deutschland

| Nr. der Klas- sifika- tion 1) | Wirtschaftsgliederung | Geleistete Arbeiterstunden | | Bruttolohn- und -gehaltssumme | | | |
|--|---|----------------------------|--------------------------------------|-------------------------------|--------------|-----------|--------------------------------------|
| | | Insgesamt | Veränderung zum Vorjahreszeitraum | Lohnsumme | Gehaltssumme | Insgesamt | Veränderung zum Vorjahreszeitraum |
| | | 1000 Stunden | % | 1 000 DM | | | % |
| 15.20 | Fischverarbeitung | 3 969 | 0,5 | 75 494 | 44 253 | 119 747 | 6,0 |
| 15.3 | Obst-u.Gemüsever- arbeitung | 8 266 | 4,2 | 191 588 | 114 298 | 305 886 | 12,3 |
| 15.31 | Verarb.v.Kartoffeln | 2 027 | -0,4 | 43 860 | 22 012 | 65 872 | 7,5 |
| 15.32 | H.v.Frucht-u.Gemüse- säften | 1 567 | -0,8 | 38 226 | 27 280 | 65 506 | 10,3 |
| 15.33 | Verarb.v.Obst u. Gemüse ang | 4 672 | 8,2 | 109 502 | 65 006 | 174 508 | 15,1 |
| 15.4 | H.v.pflanzlichen u. tierischen Ölen u.Fetten | 2 052 | -7,9 | 62 585 | 63 339 | 125 924 | -0,2 |
| 15.41 | H.v.rohen Ölen u.Fetten .. | 374 | -9,9 | 11 807 | 10 463 | 22 270 | -2,7 |
| 15.42 | H.v.raffinierten Ölen u. Fetten | 318 | -- | 10 921 | 8 737 | 19 658 | 5,0 |
| 15.43 | H.v.Margarine u.ä. Nahrungsfetten | 1 360 | -9,0 | 39 857 | 44 139 | 83 996 | -0,6 |
| 15.5 | Milchverarbeitung | 14 747 | -6,7 | 373 243 | 248 297 | 621 540 | -3,5 |
| 15.51 | Milchverarbeitung (oh.H.v.Speiseeis) | 13 555 | -5,6 | 344 306 | 215 305 | 559 611 | -2,9 |
| 15.52 | H.v.Speiseeis | 1 192 | -17,9 | 28 937 | 32 992 | 61 929 | -8,1 |
| 15.6 | Mahl-u.Schälmlühlen,H.v. Stärke u.Stärkeerzeugn. | 2 739 | -0,2 | 72 048 | 60 045 | 132 093 | -1,7 |
| 15.61 | Mahl-u.Schälmlühlen | 2 036 | 1,9 | 50 898 | 42 670 | 93 568 | 6,5 |
| 15.62 | H.v.Stärke u.Stärke- erzeugnissen | 703 | -5,6 | 21 150 | 17 375 | 38 525 | -17,1 |
| 15.7 | H.v.Futtermitteln | 2 873 | -2,9 | 67 002 | 125 137 | 192 139 | 3,9 |
| 15.71 | H.v.Futtermitteln f. Nutztiere | 2 317 | -3,1 | 51 291 | 53 897 | 105 188 | 1,3 |
| 15.72 | H.v.Futtermitteln f. sonst.Tiere | 556 | -2,1 | 15 711 | 71 240 | 86 951 | 7,2 |
| 15.8 | Sonst.Ernährungsgewerbe (oh.Getränkherstellung) | 53 866 | -2,5 | 1 197 313 | 985 881 | 2 183 194 | 3,9 |
| 15.81 | H.v.Backwaren (oh.Dauer- backwaren) | 26 503 | 0,9 | 529 598 | 343 888 | 873 486 | 5,4 |
| 15.82 | H.v.Dauerbackwaren | 5 093 | -4,6 | 113 469 | 63 223 | 176 692 | 8,1 |
| 15.83 | Zuckerindustrie | 1 900 | -7,0 | 62 093 | 41 260 | 103 353 | 1,7 |
| 15.84 | H.v.Süßwaren(oh.Dauer- backwaren) | 10 734 | -3,6 | 238 877 | 145 468 | 384 345 | 0,3 |
| 15.85 | H.v.Teigwaren | 886 | -31,5 | 20 685 | 16 721 | 37 406 | -21,8 |
| 15.86 | Verarb.v.Kaffee u.Tee, H.v.Kaffee-Ersatz | 2 077 | -4,9 | 60 579 | 53 897 | 114 476 | 4,2 |
| 15.87 | H.v.Würzen u.Soßen | 2 798 | -8,1 | 75 513 | 155 162 | 230 675 | 3,1 |
| 15.88 | H.v.homogenisierten u. diätetischen Nahrungsm. | 857 | -7,8 | 22 705 | 26 509 | 49 214 | -5,2 |
| 15.89 | H.v.sonst.Nahrungsmit- teln (oh.Getränke) | 3 018 | -0,2 | 73 794 | 139 753 | 213 547 | 12,5 |
| 15.9 | Getränkherstellung | 22 718 | -4,7 | 605 292 | 568 349 | 1 173 641 | 1,7 |
| 15.91 | H.v.Spirituosen | 1 416 | -3,8 | 28 722 | 63 713 | 92 435 | -4,1 |
| 15.92 | Alkoholbrennerei | 83 | -- | 2 020 | 1 758 | 3 778 | 2,3 |
| 15.93 | H.v.Wein a.frischen Trauben | 650 | 0,3 | 14 390 | 22 640 | 37 030 | 6,8 |
| 15.94 | H.v.Apfelwein u.sonst. Fruchtweinen | 112 | 27,3 | 2 813 | 1 733 | 4 546 | 27,0 |

1) Klassifikation der Wirtschaftszweige, Ausgabe 1993 (WZ 93).

1 Betriebe
1.2 Geleistete Arbeiterstunden sowie Bruttolohn- und -gehaltssumme
1.2.2 Januar - März 1996

Deutschland

| Nr. der Klas- sifika- tion 1) | Wirtschaftsgliederung | Geleistete Arbeiterstunden | | Bruttolohn- und -gehaltssumme | | | |
|--|--|----------------------------|--------------------------------------|-------------------------------|--------------|-----------|--------------------------------------|
| | | Insgesamt | Veränderung zum Vorjahreszeitraum | Lohnsumme | Gehaltssumme | Insgesamt | Veränderung zum Vorjahreszeitraum |
| | | 1000 Stunden | % | 1 000 DM | | | % |
| 15.95 | H.v.Wermutwein u.sonst. aromatisierten Weinen .. | 31 | -43,6 | 676 | 498 | 1 174 | -41,5 |
| 15.96 | H.v.Bier | 11 914 | -7,5 | 353 165 | 336 199 | 689 364 | -0,1 |
| 15.97 | H.v.Malz | 243 | -9,0 | 6 681 | 6 191 | 12 872 | -0,6 |
| 15.98 | Mineralbrunnen,H.v. Erfrischungsgetränken .. | 8 269 | -0,8 | 196 825 | 135 617 | 332 442 | 7,1 |
| 16.00 | Tabakverarbeitung | 3 201 | -11,9 | 111 427 | 129 898 | 241 325 | -7,1 |
| DB | Textil-u.Bekleidungs- gewerbe | 63 641 | -11,7 | 1 376 760 | 1 118 333 | 2 495 093 | -3,2 |
| 17 | Textilgewerbe | 40 163 | -9,1 | 911 272 | 664 364 | 1 575 636 | -2,0 |
| 17.1 | Spinnstoffaufbereitung u.Spinnerei | 5 286 | -15,2 | 125 004 | 68 772 | 193 776 | -11,0 |
| 17.11 | Baumwollaufbereitung u. -spinnerei | 2 941 | -16,4 | 70 152 | 29 379 | 99 531 | -13,8 |
| 17.12 | Wollaufbereitung u. Streichgarnspinnerei ... | 333 | -5,4 | 7 401 | 3 893 | 11 294 | -2,3 |
| 17.13 | Wollaufbereitung u. Kammgarnspinnerei | 1 079 | -15,6 | 24 055 | 14 439 | 38 494 | -9,3 |
| 17.14 | Flachsaufbereitung u. -spinnerei | 60 | -56,5 | 1 245 | 820 | 2 065 | -44,1 |
| 17.15 | Zwirnen u.Texturieren v. Filamentgarnen usw | 158 | -18,1 | 3 745 | 2 350 | 6 095 | -12,5 |
| 17.16 | Nähgarnfertigung | 689 | -5,1 | 17 826 | 17 671 | 35 497 | -3,7 |
| 17.17 | Sonst.Spinnstoffaufbe- reitung u.Spinnerei | 26 | -3,7 | 580 | 220 | 800 | 1,5 |
| 17.2 | Weberei | 7 999 | -8,3 | 190 179 | 152 173 | 342 352 | -0,6 |
| 17.21 | Baumwollweberei | 4 946 | -8,1 | 116 021 | 86 290 | 202 311 | -1,5 |
| 17.22 | Streichgarnweberei | 201 | 4,7 | 3 910 | 3 566 | 7 476 | -4,0 |
| 17.23 | Kammgarnweberei | 1 258 | -6,9 | 32 089 | 23 339 | 55 428 | 7,4 |
| 17.24 | Seiden-u.Filamentgarn- weberei | 1 125 | -8,2 | 26 718 | 29 550 | 56 268 | -2,0 |
| 17.25 | Sonst.Weberei | 469 | -17,4 | 11 441 | 9 428 | 20 869 | -6,9 |
| 17.30 | Textilveredlung' | 5 432 | -15,1 | 127 593 | 93 083 | 220 676 | -8,5 |
| 17.40 | H.v.konfektion.Textil- waren (oh.Bekleidung) .. | 6 283 | -6,1 | 125 709 | 82 734 | 208 443 | 0,9 |
| 17.5 | Sonst.Textilgewerbe (oh.H.v.Maschenware) ... | 8 866 | -2,5 | 214 973 | 169 036 | 384 009 | 5,6 |
| 17.51 | H.v.Teppichen | 2 425 | -10,2 | 62 579 | 52 352 | 114 931 | -0,6 |
| 17.52 | H.v.Seilerwaren | 260 | 15,0 | 5 779 | 3 494 | 9 273 | 28,0 |
| 17.53 | H.v.Vliesstoff,Erzeugn. daraus (oh.Bekleidung) . | 1 250 | 35,3 | 36 252 | 27 356 | 63 608 | 47,1 |
| 17.54 | Textilgewerbe ang | 4 931 | -6,0 | 110 363 | 85 834 | 196 197 | -0,6 |
| 17.60 | H.v.gewirktem u. gestricktem Stoff | 1 526 | -2,1 | 32 077 | 21 349 | 53 426 | 1,5 |
| 17.7 | H.v.gewirkten u.ge- strickten Fertigerzeugn. | 4 771 | -13,2 | 95 737 | 77 217 | 172 954 | -4,7 |
| 17.71 | H.v.Strumpfwaren | 2 350 | -8,4 | 47 664 | 46 361 | 94 025 | 0,7 |
| 17.72 | H.v.Pullovern,Strick- jacken u.ä. | 2 421 | -17,4 | 48 073 | 30 856 | 78 929 | -10,4 |

1) Klassifikation der Wirtschaftszweige, Ausgabe 1993 (WZ 93).

1 Betriebe
1.2 Geleistete Arbeiterstunden sowie Bruttolohn- und -gehaltssumme
1.2.2 Januar - März 1996
Deutschland

| Nr. der Klas- sifika- tion 1) | Wirtschaftsgliederung | Geleistete Arbeiterstunden | | Bruttolohn- und -gehaltssumme | | | |
|--|--|----------------------------|--------------------------------------|-------------------------------|--------------|-----------|--------------------------------------|
| | | Insgesamt | Veränderung zum Vorjahreszeitraum | Lohnsumme | Gehaltssumme | Insgesamt | Veränderung zum Vorjahreszeitraum |
| | | 1000 Stunden | % | 1 000 DM | | | % |
| 18 | Bekleidungsgewerbe | 23 478 | -15,7 | 465 488 | 453 969 | 919 457 | -5,3 |
| 18.10 | H.v.Lederbekleidung | 180 | -17,1 | 3 283 | 2 578 | 5 861 | -8,3 |
| 18.2 | H.v.Bekleidung (oh. Lederbekleidung) | 23 184 | -15,7 | 459 608 | 449 277 | 908 885 | -5,3 |
| 18.21 | H.v.Arbeits-u.Berufs- bekleidung | 806 | -15,7 | 15 142 | 15 179 | 30 321 | -7,5 |
| 18.22 | H.v.Oberbekleidg.(oh.Ar- beits-u.Berufsbekleidg.) | 13 412 | -18,3 | 263 495 | 293 148 | 556 643 | -6,7 |
| 18.23 | H.v.Wäsche | 6 325 | -11,3 | 130 096 | 99 169 | 229 265 | -1,3 |
| 18.24 | H.v.sonst.Bekleidg.u. Bekleidungszubehör | 2 641 | -11,8 | 50 875 | 41 781 | 92 656 | -5,0 |
| 18.30 | Zurichtung u.Färben v. Fellen,H.v.Pelzwaren ... | 114 | -24,0 | 2 597 | 2 114 | 4 711 | -8,7 |
| DC | Ledergewerbe | 8 744 | -13,1 | 185 853 | 159 229 | 345 082 | -2,6 |
| 19 | Ledergewerbe | 8 744 | -13,1 | 185 853 | 159 229 | 345 082 | -2,6 |
| 19.10 | Ledererzeugung | 905 | -23,4 | 23 277 | 11 896 | 35 173 | -15,7 |
| 19.20 | Lederverarb.(oh.H.v.Le- derbekleidung u.Schuhen) | 2 153 | -10,5 | 42 151 | 32 588 | 74 739 | 0,9 |
| 19.30 | H.v.Schuhen | 5 686 | -12,1 | 120 425 | 114 745 | 235 170 | -1,4 |
| DD | Holzwgewerbe (oh.H.v. Möbeln) | 37 439 | -10,9 | 995 745 | 456 214 | 1 451 959 | -2,4 |
| 20 | Holzwgewerbe (oh.H.v. Möbeln) | 37 439 | -10,9 | 995 745 | 456 214 | 1 451 959 | -2,4 |
| 20.10 | Säge-,Hobel-u.Holz- imprägnierwerke | 8 035 | -10,7 | 197 581 | 80 028 | 277 609 | -2,6 |
| 20.20 | Furnier-,Sperrh.-,Holz- faserpl.-u.-spanpl.Werke | 7 009 | -9,6 | 201 172 | 91 728 | 292 900 | 1,1 |
| 20.30 | H.v.Konstr.-,Fertigb.t., Ausbauelement.u.ä.a.Holz | 16 754 | -13,1 | 458 640 | 234 470 | 693 110 | -3,7 |
| 20.40 | H.v.Verpackungsmitteln u.Lagerbehältern a.Holz | 1 714 | -8,8 | 43 029 | 15 736 | 58 765 | -0,7 |
| 20.5 | H.v.Holzwaren ang,Kork-, Flecht-u.Korbwaren | 3 927 | -5,0 | 95 323 | 34 252 | 129 575 | -2,9 |
| 20.51 | H.v.Holzwaren ang, Veredlg.v.Holzwaren | 3 839 | -4,7 | 93 448 | 32 493 | 125 941 | -3,1 |
| 20.52 | H.v.Kork-,Flecht-u. Korbwaren | 88 | -16,2 | 1 875 | 1 759 | 3 634 | 3,4 |
| DE | Papier-,Verlags-u. Druckgewerbe | 92 541 | -5,4 | 2 908 881 | 3 264 260 | 6 173 141 | 4,6 |
| 21 | Papiergewerbe | 44 335 | -3,9 | 1 289 356 | 805 437 | 2 094 793 | 2,5 |
| 21.1 | H.v.Holzstoff,Zellstoff, Papier,Karton u.Pappe .. | 14 515 | -4,3 | 462 565 | 258 885 | 721 450 | 3,0 |
| 21.11 | H.v.Holzstoff u. Zellstoff | 342 | -9,8 | 8 575 | 3 264 | 11 839 | 5,5 |
| 21.12 | H.v.Papier,Karton u. Pappe | 14 173 | -4,1 | 453 990 | 255 621 | 709 611 | 2,9 |
| 21.2 | Papier-,Karton-u.Pappe- verarbeitung | 29 820 | -3,7 | 826 791 | 546 552 | 1 373 343 | 2,2 |
| 21.21 | H.v.Wellpapier u.-pappe, Verpackungsmitteln | 15 823 | -5,0 | 428 597 | 261 374 | 689 971 | 0,6 |
| 21.22 | H.v.Haushalts-u.Hygiene- art.a.Zellstoff u.Papier | 5 054 | -4,8 | 154 715 | 91 248 | 245 963 | -0,8 |
| 21.23 | H.v.Schreibwaren,Büro- bedarf a.Papier u.Pappe | 3 587 | 6,3 | 92 145 | 84 162 | 176 307 | 11,0 |

1) Klassifikation der Wirtschaftszweige, Ausgabe 1993 (WZ 93).

1 Betriebe
1.2 Geleistete Arbeiterstunden sowie Bruttolohn- und -gehaltssumme
1.2.2 Januar - März 1996

Deutschland

| Nr. der Klas- sifika- tion 1) | Wirtschaftsgliederung | Geleistete Arbeiterstunden | | Bruttolohn- und -gehaltssumme | | | |
|--|---|----------------------------|--------------------------------------|-------------------------------|--------------|-----------|--------------------------------------|
| | | Insgesamt | Veränderung zum Vorjahreszeitraum | Lohnsumme | Gehaltssumme | Insgesamt | Veränderung zum Vorjahreszeitraum |
| | | 1000 Stunden | % | 1 000 DM | | | % |
| 21.24 | H.v.Tapeten | 908 | -8,0 | 27 212 | 17 555 | 44 767 | 10,9 |
| 21.25 | H.v.sonst.Waren aus Papier, Karton u. Pappe .. | 4 448 | -4,6 | 124 122 | 92 213 | 216 335 | 2,8 |
| 22 | Verlags-, Druckgewerbe, Vervielfältigung | 48 206 | -6,7 | 1 619 525 | 2 458 823 | 4 078 348 | 5,7 |
| 22.1 | Verlagsgewerbe | 8 391 | -0,5 | 309 620 | 1 602 190 | 1 911 810 | 15,8 |
| 22.11 | Buchverlag u. Musikverlag .. | 878 | -8,8 | 23 282 | 314 340 | 337 622 | 11,1 |
| 22.12 | Zeitungsverlag | 5 595 | -5,2 | 240 441 | 786 647 | 1 027 088 | 18,5 |
| 22.13 | Zeitschriftenverlag | 1 381 | 33,6 | 33 782 | 479 917 | 513 699 | 14,7 |
| 22.14 | Verlag v. bespielten Tonträgern | 89 | . | 1 486 | 5 037 | 6 523 | -12,7 |
| 22.15 | Sonst. Verlagsgewerbe | 448 | . | 10 629 | 16 249 | 26 878 | 9,1 |
| 22.2 | Druckgewerbe | 38 692 | -8,0 | 1 279 892 | 824 879 | 2 104 771 | -1,8 |
| 22.21 | Zeitungsdruckerei | 2 896 | -15,2 | 127 253 | 57 314 | 184 567 | -17,2 |
| 22.22 | Druckerei (oh. Zeitungs- druckerei) | 31 190 | -7,4 | 1 026 986 | 637 140 | 1 664 126 | 0,4 |
| 22.23 | Druckweiterverarbeitung .. | 2 331 | 4,5 | 56 654 | 22 855 | 79 509 | 5,7 |
| 22.24 | Satzherstellung u. Reproduktion | 1 861 | -18,5 | 59 460 | 92 874 | 152 334 | -6,9 |
| 22.25 | Sonst. Druckgewerbe | 414 | -4,2 | 9 539 | 14 696 | 24 235 | 2,6 |
| 22.3 | Vervielf. v. bsp. Ton-, Bild- u. Datenträgern | 1 123 | -6,6 | 30 013 | 31 754 | 61 767 | -3,6 |
| 22.31 | Vervielfältigung v. bespielten Tonträgern .. | 1 032 | . | 28 361 | 28 501 | 56 862 | . |
| 22.32 | Vervielfältigung v. bespielten Bildträgern .. | . | . | . | . | 1 925 | . |
| 22.33 | Vervielfältigung v. bespielten Datenträgern | . | . | . | . | 2 980 | . |
| DF | Kokerei, Mineralölverar- beitung, H.v. Brutstoffen | 4 834 | -8,8 | 168 368 | 301 024 | 469 392 | -4,1 |
| 23 | Kokerei, Mineralölverar- beitung, H.v. Brutstoffen | 4 834 | -8,8 | 168 368 | 301 024 | 469 392 | -4,1 |
| 23.10 | Kokerei | 712 | -0,6 | 25 138 | 8 748 | 33 886 | -0,8 |
| 23.20 | Mineralölverarbeitung | 3 964 | -8,7 | 137 130 | 272 726 | 409 856 | -3,1 |
| 23.30 | H.u. Verarb. v. Spalt-u. Brutstoffen | 158 | -34,4 | 6 100 | 19 550 | 25 650 | -21,6 |
| DG | Chemische Industrie | 99 346 | -5,3 | 3 244 924 | 5 898 860 | 9 143 784 | -0,9 |
| 24 | Chemische Industrie | 99 346 | -5,3 | 3 244 924 | 5 898 860 | 9 143 784 | -0,9 |
| 24.1 | H.v. chemischen Grund- stoffen | 48 981 | -5,0 | 1 741 430 | 2 745 481 | 4 486 911 | -2,5 |
| 24.11 | H.v. Industriegasen | 642 | -4,9 | 21 748 | 62 394 | 84 142 | 8,3 |
| 24.12 | H.v. Farbstoffen u. Pigmenten | 2 386 | 8,6 | 84 810 | 90 834 | 175 644 | 16,7 |
| 24.13 | H.v. sonst. anorganischen Grundstoffen u. Chemik. .. | 4 849 | -2,9 | 162 389 | 260 643 | 423 032 | 8,1 |
| 24.14 | H.v. sonst. organischen Grundstoffen u. Chemik. .. | 17 907 | -36,2 | 669 816 | 1 204 355 | 1 874 171 | -35,4 |
| 24.15 | H.v. Düngemitteln u. Stickstoffverbindungen .. | 1 319 | -4,3 | 38 185 | 35 117 | 73 302 | 3,9 |
| 24.16 | H.v. Kunststoff in Pri- märformen | 21 802 | 53,9 | 762 493 | 1 090 347 | 1 852 840 | 84,0 |

1) Klassifikation der Wirtschaftszweige, Ausgabe 1993 (WZ 93).

1 Betriebe
1.2 Geleistete Arbeiterstunden sowie Brutto Lohn- und -gehaltssumme
1.2.2 Januar - März 1996
Deutschland

| Nr. der Klas- sifikation 1) | Wirtschaftsgliederung | Geleistete Arbeiterstunden | | Brutto Lohn- und -gehaltssumme | | | |
|-----------------------------------|---|----------------------------|--------------------------------------|--------------------------------|--------------|-----------|--------------------------------------|
| | | Insgesamt | Veränderung zum Vorjahreszeitraum | Lohnsumme | Gehaltssumme | Insgesamt | Veränderung zum Vorjahreszeitraum |
| | | 1000 Stunden | % | 1 000 DM | | | % |
| 24.17 | H.v. synthetischem Kautschuk in Primärformen .. | 76 | -10,6 | 1 989 | 1 791 | 3 780 | -5,6 |
| 24.20 | H.v. Schädlingsbekämpfungs- u. Pflanzenschutzm. | 778 | -2,6 | 22 033 | 55 218 | 77 251 | 1,5 |
| 24.30 | H.v. Anstrichmitteln, Druckfarben u. Kitten ... | 8 072 | -5,0 | 227 974 | 451 125 | 679 099 | 4,0 |
| 24.4 | H.v. pharmazeut. Erzeugn. .. | 13 928 | 1,8 | 402 328 | 1 362 934 | 1 765 262 | 4,8 |
| 24.41 | H.v. pharmazeut. Grundstoffen | 360 | -1,6 | 12 156 | 21 012 | 33 168 | 23,3 |
| 24.42 | H.v. pharmazeut. Spezialitäten u. sonst. Erzeugn. . | 13 568 | 1,9 | 390 172 | 1 341 922 | 1 732 094 | 4,5 |
| 24.5 | H.v. Seifen-, Wasch-, Reinigungs- u. Körperpflegem. . | 9 969 | -11,7 | 279 308 | 644 777 | 924 085 | -5,6 |
| 24.51 | H.v. Seifen-, Wasch-, Reinigungs- u. Poliermitteln .. | 5 226 | -15,3 | 158 245 | 333 338 | 491 583 | -8,3 |
| 24.52 | H.v. Duft- u. Körperpflegemitteln | 4 743 | -7,3 | 121 063 | 311 439 | 432 502 | -2,4 |
| 24.6 | H.v. sonst. chemischen Erzeugnissen | 10 433 | -8,2 | 343 622 | 511 837 | 855 459 | -1,5 |
| 24.61 | H.v. pyrotechnischen Erzeugnissen | 1 052 | -13,0 | 27 168 | 26 573 | 53 741 | -6,7 |
| 24.62 | H.v. Klebstoffen u. Gelatine | 1 242 | -1,1 | 35 970 | 56 933 | 92 903 | 3,1 |
| 24.63 | H.v. etherischen Ölen | 380 | -5,9 | 11 716 | 37 381 | 49 097 | 6,5 |
| 24.64 | H.v. fotochemischen Erzeugnissen | 1 473 | -10,1 | 83 836 | 99 860 | 183 696 | -7,4 |
| 24.65 | H.v. unbespielten Ton-, Bild- u. Datenträgern | 533 | -11,8 | 19 923 | 26 893 | 46 816 | -5,2 |
| 24.66 | H.v. chemischen Erzeugnissen ang | 5 753 | -8,0 | 165 009 | 264 197 | 429 206 | 0,5 |
| 24.70 | H.v. Chemiefasern | 7 185 | -6,7 | 228 229 | 127 488 | 355 717 | -1,8 |
| DH | H.v. Gummi- u. Kunststoffwaren | 103 095 | -6,0 | 2 773 849 | 1 763 623 | 4 537 472 | 0,0 |
| 25 | H.v. Gummi- u. Kunststoffwaren | 103 095 | -6,0 | 2 773 849 | 1 763 623 | 4 537 472 | 0,0 |
| 25.1 | H.v. Gummiwaren | 23 435 | -8,0 | 694 743 | 437 169 | 1 131 912 | -3,1 |
| 25.11 | H.v. Bereifungen | 7 010 | 1,4 | 223 207 | 141 671 | 364 878 | 4,3 |
| 25.12 | Runderneuerung v. Bereifungen | 530 | -1,5 | 15 774 | 7 743 | 23 517 | 11,0 |
| 25.13 | H.v. sonst. Gummiwaren | 15 895 | -11,8 | 455 762 | 287 755 | 743 517 | -6,8 |
| 25.2 | H.v. Kunststoffwaren | 79 660 | -5,3 | 2 079 106 | 1 326 454 | 3 405 560 | 1,1 |
| 25.21 | H.v. Platten, Folien usw. a. Kunststoff | 20 645 | -5,6 | 573 267 | 388 590 | 961 857 | 1,2 |
| 25.22 | H.v. Verpackungsmitteln a. Kunststoff | 11 403 | -7,1 | 295 575 | 159 865 | 455 440 | 0,3 |
| 25.23 | H.v. Baubedarfsartikeln a. Kunststoff | 11 715 | -6,5 | 306 036 | 213 023 | 519 059 | 2,1 |
| 25.24 | H.v. sonst. Kunststoffwaren | 35 897 | -4,2 | 904 228 | 564 976 | 1 469 204 | 0,8 |
| DI | Glasgewerbe, Keramik, Verarb. v. Steinen u. Erden | 75 629 | -12,8 | 2 147 459 | 1 371 389 | 3 518 848 | -1,5 |
| 26 | Glasgewerbe, Keramik, Verarb. v. Steinen u. Erden | 75 629 | -12,8 | 2 147 459 | 1 371 389 | 3 518 848 | -1,5 |
| 26.1 | H.u. Verarb. v. Glas | 20 349 | -4,9 | 578 233 | 318 814 | 897 047 | 3,8 |

1) Klassifikation der Wirtschaftszweige, Ausgabe 1993 (WZ 93).

1 Betriebe
1.2 Geleistete Arbeiterstunden sowie Bruttolohn- und -gehaltssumme
1.2.2 Januar - März 1996
Deutschland

| Nr.der Klas- sifika- tion 1) | Wirtschaftsgliederung | Geleistete Arbeiterstunden | | Bruttolohn- und -gehaltssumme | | | |
|---------------------------------------|--|----------------------------|--------------------------------------|-------------------------------|--------------|------------|--------------------------------------|
| | | Insgesamt | Veränderung zum Vorjahreszeitraum | Lohnsumme | Gehaltssumme | Insgesamt | Veränderung zum Vorjahreszeitraum |
| | | 1000 Stunden | % | 1 000 DM | | | % |
| 26.11 | H.v.Flachglas | 1 019 | -6,4 | 33 312 | 17 979 | 51 291 | 9,4 |
| 26.12 | Veredlg.u.Verarb.v. Flachglas | 6 548 | -5,7 | 173 972 | 92 188 | 266 160 | 2,1 |
| 26.13 | H.v.Hohlglas | 7 581 | -7,1 | 218 572 | 95 850 | 314 422 | -0,5 |
| 26.14 | H.v.Glasfaser | 1 275 | -2,5 | 39 038 | 30 997 | 70 035 | 9,7 |
| 26.15 | H.,Veredlg.u.Verarb.v. sonst.Glas,techn.Glasw. | 3 926 | 0,7 | 113 339 | 81 800 | 195 139 | 10,5 |
| 26.2 | Keramik (oh.Ziegelei u. Baukeramik) | 12 538 | -12,7 | 315 524 | 178 552 | 494 076 | -3,1 |
| 26.21 | H.v.keramischen Haus- haltsw.u.Ziergegenst. ... | 5 805 | -16,7 | 133 836 | 51 159 | 184 995 | -4,7 |
| 26.22 | H.v.Sanitärkeramik | 1 308 | -9,7 | 33 594 | 25 828 | 59 422 | -2,1 |
| 26.23 | H.v.Isolatoren u. Isolierteilen a.Keramik | 1 474 | -3,9 | 36 009 | 22 737 | 58 746 | 7,2 |
| 26.24 | H.v.keramischen Erzeugn. f.sonst.techn.Zwecke ... | 648 | 2,9 | 18 099 | 13 769 | 31 868 | 6,8 |
| 26.25 | H.v.keramischen Erzeugnissen ang | 870 | -25,2 | 20 102 | 9 448 | 29 550 | -25,9 |
| 26.26 | H.v.feuerfesten keramischen Werkstoffen | 2 433 | -7,0 | 73 884 | 55 611 | 129 495 | -0,7 |
| 26.30 | H.v.keramischen Wand-u. Bodenfliesen u.-platten | 2 383 | -10,1 | 60 875 | 33 902 | 94 777 | 0,4 |
| 26.40 | Ziegelei,H.v.sonst. Baukeramik | 4 478 | -15,1 | 124 509 | 59 922 | 184 431 | -5,0 |
| 26.5 | H.v.Zement,Kalk u. gebranntem Gips | 4 812 | -5,1 | 158 268 | 117 049 | 275 317 | 5,4 |
| 26.51 | H.v.Zement | 3 415 | -6,5 | 109 919 | 84 623 | 194 542 | 3,5 |
| 26.52 | H.v.Kalk | 956 | 12,2 | 32 441 | 22 907 | 55 348 | 13,1 |
| 26.53 | H.v.gebranntem Gips | 441 | -21,7 | 15 908 | 9 519 | 25 427 | 4,5 |
| 26.6 | H.v.Erzeugnissen a. Beton,Zement u.Gips | 22 781 | -22,0 | 668 781 | 475 910 | 1 144 691 | -7,1 |
| 26.61 | H.v.Betonerzeugnissen f. d.Bau u.Kalksandsteinen | 14 948 | -25,8 | 441 829 | 292 603 | 734 432 | -10,9 |
| 26.62 | H.v.Gipserzeugnissen f. d.Bau | 656 | -7,5 | 21 665 | 8 019 | 29 684 | 6,3 |
| 26.63 | H.v.Transportbeton | 4 329 | -17,4 | 119 952 | 76 737 | 196 689 | -4,1 |
| 26.64 | H.v.Mörtel | 1 146 | -1,9 | 33 241 | 59 558 | 92 799 | 9,1 |
| 26.65 | H.v.Faserzementwaren | 1 007 | -7,3 | 33 492 | 24 461 | 57 953 | 4,6 |
| 26.66 | H.v.Erzeugnissen a. Beton,Zement u.Gips ang | 695 | -16,8 | 18 602 | 14 532 | 33 134 | -2,2 |
| 26.70 | Be-u.Verarb.v.Natur- steinen ang | 2 216 | -9,3 | 58 551 | 31 631 | 90 182 | 0,9 |
| 26.8 | H.v.sonst.Mineral- erzeugnissen | 6 072 | -4,0 | 182 718 | 155 609 | 338 327 | 3,9 |
| 26.81 | H.v.Mühl-,Polier-u.ä. Steinen,Schleifwerkzeug. | 2 307 | -6,1 | 66 387 | 55 026 | 121 413 | 1,9 |
| 26.82 | H.v.Mineraler- zeugnissen ang | 3 765 | -2,7 | 116 331 | 100 583 | 216 914 | 5,0 |
| DJ | Metallerzg.u.-bearb., H.v.Metallerzeugnissen . | 247 422 | -7,2 | 7 614 590 | 4 494 306 | 12 108 896 | 1,7 |
| 27 | Metallerzg.u.-bearbeitung. | 81 381 | -8,7 | 2 761 775 | 1 463 712 | 4 225 487 | -0,8 |
| 27.10 | Erzeugung v.Roh Eisen, Stahl,Ferroleg.(EGKS) .. | 24 661 | -11,1 | 905 438 | 486 146 | 1 391 584 | -2,4 |

1) Klassifikation der Wirtschaftszweige, Ausgabe 1993 (WZ 93).

1 Betriebe

1.2 Geleistete Arbeiterstunden sowie Bruttolohn- und -gehaltssumme
1.2.2 Januar - März 1996
Deutschland

| Nr. der Klas- sifikation 1) | Wirtschaftsgliederung | Geleistete Arbeiterstunden | | Bruttolohn- und -gehaltssumme | | | |
|-----------------------------------|---|----------------------------|--------------------------------------|-------------------------------|--------------|-----------|--------------------------------------|
| | | Insgesamt | Veränderung zum Vorjahreszeitraum | Lohnsumme | Gehaltssumme | Insgesamt | Veränderung zum Vorjahreszeitraum |
| | | 1000 Stunden | % | 1 000 DM | | | % |
| 27.2 | H.v.Rohren | 10 705 | . | 342 763 | 182 815 | 525 578 | . |
| 27.21 | H.v.Rohren u.Rohrstücken a.Guß Eisen | 1 667 | . | 53 999 | 32 109 | 86 108 | . |
| 27.22 | H.v.Stahlrohren u.Rohr- stücken a. Eisen u.Stahl | 9 038 | -7,2 | 288 764 | 150 706 | 439 470 | -2,0 |
| 27.3 | Sonst.erste Bearb.v.Ei- sen, Stahl, H.v.Ferroleg. | 7 047 | -6,0 | 225 910 | 129 873 | 355 783 | 3,5 |
| 27.31 | H.v.Blankstahl | 800 | -17,4 | 24 695 | 14 129 | 38 824 | -9,8 |
| 27.32 | H.v.Kaltband unter 500 mm Breite | 2 708 | -4,3 | 92 695 | 55 156 | 147 851 | 6,6 |
| 27.33 | H.v.Kaltprofilen | 367 | -11,1 | 11 122 | 6 555 | 17 677 | -1,1 |
| 27.34 | H.v.gezogenem Draht | 2 319 | -19,5 | 72 822 | 35 330 | 108 152 | -14,3 |
| 27.35 | Erste Bearb.v.Eisen u. Stahl ang, H.v.Ferroleg. | 853 | 112,2 | 24 576 | 18 703 | 43 279 | 140,7 |
| 27.4 | Erzeugung u.erste Bearb. v.NE-Metallen | 17 039 | -8,3 | 595 598 | 403 896 | 999 494 | -0,3 |
| 27.41 | Erzeugung u.erste Bearb. v.Edelmetallen | 667 | 10,8 | 18 813 | 35 684 | 54 497 | 6,4 |
| 27.42 | Erzeugung u.erste Bearb. v.Aluminium | 8 358 | -7,7 | 285 695 | 194 687 | 480 382 | 1,8 |
| 27.43 | Erzeugung u.erste Bearb. v.Blei, Zink u.Zinn | 1 035 | -4,5 | 34 840 | 18 149 | 52 989 | -5,7 |
| 27.44 | Erzeugung u.erste Bearb. v.Kupfer | 5 862 | -11,6 | 218 704 | 128 805 | 347 509 | -3,8 |
| 27.45 | Erzeugung u.erste Bearb. v.sonst.NE-Metallen | 1 117 | -7,8 | 37 546 | 26 571 | 64 117 | 3,9 |
| 27.5 | Gießereiindustrie | 21 929 | . | 692 066 | 260 982 | 953 048 | . |
| 27.51 | Eisengießerei | 10 450 | . | 346 333 | 119 707 | 466 040 | . |
| 27.52 | Stahlgießerei | 2 363 | -12,3 | 75 482 | 37 904 | 113 386 | -4,7 |
| 27.53 | Leichtmetallgießerei | 7 172 | -6,3 | 212 072 | 77 836 | 289 908 | 0,7 |
| 27.54 | Buntmetallgießerei | 1 944 | -8,8 | 58 179 | 25 535 | 83 714 | -2,3 |
| 28 | H.v.Metallerzeugnissen ... | 166 041 | -6,4 | 4 852 815 | 3 030 594 | 7 883 409 | 3,1 |
| 28.1 | Stahl-u.Leichtmetallbau .. | 34 971 | -10,3 | 963 702 | 689 117 | 1 652 819 | -1,8 |
| 28.11 | H.v.Stahl-u.Leicht- metallkonstruktionen ... | 26 888 | -10,5 | 746 919 | 550 153 | 1 297 072 | -1,7 |
| 28.12 | H.v.Ausbauelementen a. Stahl u.Leichtmetall ... | 8 083 | -9,6 | 216 783 | 138 964 | 355 747 | -2,2 |
| 28.2 | Kessel-u.Behälterbau (oh.H.v.Dampfkesseln) .. | 8 372 | -10,8 | 265 563 | 176 124 | 441 687 | 0,4 |
| 28.21 | H.v.Tanks u.Sammel- behältern | 4 064 | -7,6 | 127 991 | 71 696 | 199 687 | 3,9 |
| 28.22 | H.v.Zentralheizungs- Heizkörpern u.-kesseln . | 4 308 | -13,6 | 137 572 | 104 428 | 242 000 | -2,4 |
| 28.30 | H.v.Dampfkesseln (oh. Zentralheizungskessel) . | 10 539 | -3,7 | 368 550 | 302 832 | 671 382 | 8,9 |
| 28.40 | H.v.Schmiede-, Press-, Zieh-, Stanzteilen u.ä. . | 22 168 | -5,3 | 661 372 | 316 316 | 977 688 | 2,4 |
| 28.5 | Oberfläch.veredlg., Wär- mebehandlg., Mechanik ang | 19 685 | 3,6 | 523 448 | 219 396 | 742 844 | 10,4 |
| 28.51 | Oberfläch.veredlg.u. Wärmebehandlung | 9 712 | -1,4 | 259 742 | 121 892 | 381 634 | 5,6 |
| 28.52 | Mechanik ang | 9 973 | 9,0 | 263 706 | 97 504 | 361 210 | 15,8 |

1) Klassifikation der Wirtschaftszweige, Ausgabe 1993 (WZ 93).

1 Betriebe
1.2 Geleistete Arbeiterstunden sowie Bruttolohn- und -gehaltssumme
1.2.2 Januar - März 1996
Deutschland

| Nr.der Klas- sifika- tion 1) | Wirtschaftsgliederung | Geleistete Arbeiterstunden | | Bruttolohn- und -gehaltssumme | | | |
|---------------------------------------|---|----------------------------|--------------------------------------|-------------------------------|--------------|------------|--------------------------------------|
| | | Insgesamt | Veränderung zum Vorjahreszeitraum | Lohnsumme | Gehaltssumme | Insgesamt | Veränderung zum Vorjahreszeitraum |
| | | 1000 Stunden | % | 1 000 DM | | | % |
| 28.6 | H.v.Schneidw.,Werkzeug., Schlössern u.Beschlägen | 29 888 | -6,5 | 893 720 | 613 357 | 1 507 077 | 4,8 |
| 28.61 | H.v.Schneidwaren u. Bestecken | 1 822 | -6,3 | 52 410 | 44 966 | 97 376 | 5,9 |
| 28.62 | H.v.Werkzeugen | 15 122 | -2,7 | 458 661 | 312 139 | 770 800 | 7,3 |
| 28.63 | H.v.Schlössern u. Beschlägen | 12 944 | -10,6 | 382 649 | 256 252 | 638 901 | 1,8 |
| 28.7 | H.v.sonst.EBM-Waren | 40 418 | -7,6 | 1 176 460 | 713 452 | 1 889 912 | 2,6 |
| 28.71 | H.v.Behältern a.Eisen u. Stahl | 1 156 | -10,5 | 35 109 | 14 016 | 49 125 | 1,8 |
| 28.72 | H.v.Verpackungen u. Verschlüssen a.Metall .. | 5 084 | -6,3 | 161 562 | 81 691 | 243 253 | 2,6 |
| 28.73 | H.v.Drahtwaren | 3 667 | -6,5 | 110 964 | 65 970 | 176 934 | 5,5 |
| 28.74 | H.v.Schrauben,Nieten, Ketten u.Federn | 12 183 | -5,3 | 354 223 | 182 956 | 537 179 | 5,1 |
| 28.75 | H.v.EBM-Waren ang | 18 328 | -9,4 | 514 602 | 368 819 | 883 421 | 0,6 |
| DK | Maschinenbau | 248 100 | -3,7 | 8 112 736 | 8 401 229 | 16 513 965 | 5,6 |
| 29 | Maschinenbau | 248 100 | -3,7 | 8 112 736 | 8 401 229 | 16 513 965 | 5,6 |
| 29.1 | H.v.Masch.f.d.Erzeugung u.Nutzung v.mech.Energie | 59 826 | -3,7 | 2 003 621 | 2 077 826 | 4 081 447 | 5,5 |
| 29.11 | H.v.Verbrenn.mot.u.Turb. (oh.Strassenfahrz.u.ä.) . | 8 044 | -12,3 | 307 300 | 615 378 | 922 678 | 2,9 |
| 29.12 | H.v.Pumpen u. Kompressoren | 14 802 | -6,2 | 503 229 | 532 530 | 1 035 759 | 4,6 |
| 29.13 | H.v.Armaturen | 14 965 | -5,5 | 465 544 | 486 304 | 951 848 | 4,0 |
| 29.14 | H.v.Lagern,Getrieben, Zahnradern,Antriebsselem. | 22 015 | 3,1 | 727 548 | 443 614 | 1 171 162 | 9,9 |
| 29.2 | H.v.sonst.Maschinen f. unspezifische Verwendung | 57 022 | -4,9 | 1 864 416 | 2 036 350 | 3 900 766 | 5,1 |
| 29.21 | H.v.öfen u.Brennern | 2 633 | -2,5 | 84 900 | 135 531 | 220 431 | 11,0 |
| 29.22 | H.v.Hebezeugen u. Fördermitteln | 19 640 | -4,5 | 678 510 | 620 890 | 1 299 400 | 5,7 |
| 29.23 | H.v.kälte-u.lufttechn. Erzeugn.f.gewerbl.Zwecke | 12 393 | -1,3 | 387 970 | 422 968 | 810 938 | 6,8 |
| 29.24 | H.v.Maschinen f.unspezi- fische Verwendung ang .. | 22 356 | -7,4 | 713 036 | 856 961 | 1 569 997 | 2,9 |
| 29.3 | H.v.land-u.forstw. Maschinen | 10 251 | -5,5 | 353 825 | 225 564 | 579 389 | 1,6 |
| 29.31 | H.v.Ackerschleppern | 3 591 | . | 153 146 | 88 581 | 241 727 | . |
| 29.32 | H.v.sonst.land-u. forstw.Maschinen | 6 660 | . | 200 679 | 136 983 | 337 662 | . |
| 29.40 | H.v.Werkzeugmaschinen | 29 585 | -3,2 | 965 016 | 1 066 894 | 2 031 910 | 8,9 |
| 29.5 | H.v.Masch.f.sonst.best. Wirtschaftszweige | 69 209 | -3,0 | 2 237 415 | 2 381 593 | 4 619 008 | 5,3 |
| 29.51 | H.v.Masch.f.Metallerzeu- gung,Walzwerkseintr.usw . | 2 457 | 0,7 | 80 751 | 169 428 | 250 179 | 11,7 |
| 29.52 | H.v.Bergwerks-,Bau-u. Baustoffmaschinen | 10 345 | -8,2 | 337 855 | 391 453 | 729 308 | -0,3 |
| 29.53 | H.v.Masch.f.Ernährungs- gewerbe u.Tabakverarb. . | 6 360 | -9,5 | 198 585 | 245 372 | 443 957 | -1,6 |
| 29.54 | H.v.Masch.f.d.Textil-, Bekleidg.-u.Ledergewerbe | 12 583 | -10,9 | 403 081 | 344 027 | 747 108 | -0,2 |
| 29.55 | H.v.Masch.f.d.Papier- gewerbe | 3 402 | 4,7 | 124 002 | 155 846 | 279 848 | 12,0 |

1) Klassifikation der Wirtschaftszweige, Ausgabe 1993 (WZ 93).

1 Betriebe
1.2 Geleistete Arbeiterstunden sowie Bruttolohn- und -gehaltssumme
1.2.2 Januar - März 1996
Deutschland

| Nr. der Klas- sifika- tion 1) | Wirtschaftsgliederung | Geleistete Arbeiterstunden | | Bruttolohn- und -gehaltssumme | | | |
|--|---|----------------------------|--------------------------------------|-------------------------------|--------------|------------|--------------------------------------|
| | | Insgesamt | Veränderung zum Vorjahreszeitraum | Lohnsumme | Gehaltssumme | Insgesamt | Veränderung zum Vorjahreszeitraum |
| | | 1000 Stunden | % | 1 000 DM | | | % |
| 29.56 | H.v.Masch.f.best.Wirt- schaftszweige ang | 34 062 | 2,4 | 1 093 141 | 1 075 467 | 2 168 608 | 9,5 |
| 29.60 | H.v.Waffen u.Munition | 2 467 | -0,2 | 77 195 | 96 111 | 173 306 | 8,2 |
| 29.7 | H.v.Haushaltsgeräten ang . | 19 740 | -3,2 | 611 248 | 516 891 | 1 128 139 | 4,8 |
| 29.71 | H.v_elektrischen Haushaltsgeräten | 17 359 | -2,6 | 547 775 | 460 525 | 1 008 300 | 5,7 |
| 29.72 | H.v.nichtelektrischen Heiz-,Koch-u.ä.Gerät.ang | 2 381 | -7,4 | 63 473 | 56 366 | 119 839 | -2,4 |
| DL | H.v.Büromasch.,Dv-Gerät. u.-einr.;Elektrotech.usw | 191 522 | -6,4 | 5 637 250 | 9 316 118 | 14 953 368 | 2,1 |
| 30.0 | H.v.Büromasch.,Dv-Gerät. u.-einr. | 5 433 | -14,4 | 162 832 | 787 012 | 949 844 | -1,8 |
| 30.01 | H.v.Büromaschinen | 1 645 | -10,8 | 47 153 | 105 777 | 152 930 | -1,6 |
| 30.02 | H.v.Dv-Gerät.u.-einr. | 3 788 | -15,9 | 115 679 | 681 235 | 796 914 | -1,8 |
| 31 | H.v.Geräten d.Elekttriz. erzg.,-verteilung u.ä. . | 109 196 | -6,9 | 3 282 739 | 4 627 157 | 7 909 896 | 3,2 |
| 31.10 | H.v.Elektromotoren, Gene- ratoren, Transformatoren | 20 042 | -8,1 | 603 148 | 532 600 | 1 135 748 | 0,2 |
| 31.20 | H.v.Elekttriz.vertlg.-u. -schalteinrichtungen ... | 48 213 | -6,0 | 1 427 464 | 2 987 590 | 4 415 054 | 3,4 |
| 31.30 | H.v.isol.Elektrokabeln, -leitungen u.-drähten .. | 6 780 | -6,7 | 225 619 | 158 271 | 383 890 | 1,3 |
| 31.40 | H.v.Akkumulatoren u. Batterien | 2 533 | -9,2 | 83 083 | 72 073 | 155 156 | 1,7 |
| 31.50 | H.v_elektrischen Lampen u.Leuchten | 9 356 | -6,5 | 263 064 | 233 150 | 496 214 | 4,4 |
| 31.6 | H.v_elektr.Ausrüstg.ang .. | 22 272 | -7,7 | 680 361 | 643 473 | 1 323 834 | 5,3 |
| 31.61 | H.v_elektr.Ausrüstg.f. Motoren u.Fahrzeuge ang | 13 855 | -10,0 | 423 131 | 292 160 | 715 291 | 2,8 |
| 31.62 | H.v.sonst_elektr. Ausrüstg.ang | 8 417 | -3,5 | 257 230 | 351 313 | 608 543 | 8,4 |
| 32 | Rundfunk-,Fernseh-u. Nachrichtentechnik | 31 198 | -3,0 | 928 814 | 1 660 001 | 2 588 815 | -3,7 |
| 32.10 | H.v_elektronischen Bauelementen | 13 887 | 3,0 | 404 770 | 626 829 | 1 031 599 | 10,4 |
| 32.20 | H.v.nachrichtentechni- schen Geräten u.Einr. .. | 8 736 | -7,0 | 287 103 | 698 724 | 985 827 | -14,0 |
| 32.30 | H.v.Rundfunk-,Fernseh-, phono-,videotechn.Gerät. | 8 575 | -7,6 | 236 941 | 334 448 | 571 389 | -6,1 |
| 33 | Medizin-,Mess-,Steuer- u.Regelungstechnik,Optik | 45 695 | -6,5 | 1 262 865 | 2 241 948 | 3 504 813 | 5,7 |
| 33.10 | H.v.med.Geräten u.ortho- pädischen Vorrichtungen | 18 482 | -6,5 | 491 681 | 655 091 | 1 146 772 | 8,9 |
| 33.20 | H.v.Meß-,Kontroll-, Navig.-u.ä.Instr.u.Vorr. | 17 576 | -7,9 | 495 575 | 1 146 446 | 1 642 021 | 0,8 |
| 33.30 | H.v.industriellen Prozeß-Steuerungsanlg. . | 1 417 | 7,4 | 44 486 | 102 761 | 147 247 | 24,4 |
| 33.40 | H.v.optischen u. fotografischen Geräten . | 6 483 | -4,1 | 184 269 | 297 659 | 481 928 | 13,7 |
| 33.50 | H.v.Uhren | 1 737 | -10,8 | 46 854 | 39 991 | 86 845 | -2,1 |
| DM | Fahrzeugbau | 240 750 | -3,9 | 8 972 802 | 5 742 888 | 14 715 490 | 3,9 |
| 34 | H.v.Kraftwagen u. Kraftwagenteilen | 198 338 | -2,2 | 7 593 504 | 4 486 786 | 12 080 290 | 6,3 |

1) Klassifikation der Wirtschaftszweige, Ausgabe 1993 (WZ 93).

1 Betriebe
1.2 Geleistete Arbeiterstunden sowie Bruttolohn- und -gehaltssumme
1.2.2 Januar - März 1996
Deutschland

| Nr. der Klas- sifika- tion 1) | Wirtschaftsgliederung | Geleistete Arbeiterstunden | | Bruttolohn- und -gehaltssumme | | | |
|--|--|----------------------------|--------------------------------------|-------------------------------|--------------|-----------|--------------------------------------|
| | | Insgesamt | Veränderung zum Vorjahreszeitraum | Lohnsumme | Gehaltssumme | Insgesamt | Veränderung zum Vorjahreszeitraum |
| | | 1000 Stunden | % | 1 000 DM | | | % |
| 34.10 | H.v.Kraftwagen u. Kraftwagenmotoren | 114 679 | -0,2 | 4 678 269 | 2 819 045 | 7 497 314 | 6,3 |
| 34.20 | H.v.Karosserien, Aufbauten u.Anhängern .. | 11 764 | -12,6 | 340 220 | 194 039 | 534 259 | -3,1 |
| 34.30 | H.v.Teilen u.ä.f.Kraft- wagen u.deren Motoren .. | 71 895 | -3,5 | 2 575 015 | 1 473 702 | 4 048 717 | 7,6 |
| 35 | Sonst.Fahrzeugbau | 42 412 | -10,9 | 1 379 098 | 1 256 102 | 2 635 200 | -5,6 |
| 35.1 | Schiffbau | 9 447 | -13,9 | 302 894 | 165 469 | 468 363 | -10,9 |
| 35.11 | Schiffbau (oh.Boots-u. Yachtbau) | 8 873 | -14,1 | 287 775 | 155 832 | 443 607 | -10,9 |
| 35.12 | Boots- u.Yachtbau | 574 | -11,0 | 15 119 | 9 637 | 24 756 | -9,4 |
| 35.20 | Schienenfahrzeugbau | 18 996 | -13,4 | 583 701 | 275 993 | 859 694 | 0,0 |
| 35.30 | Luft-u.Raumfahrzeugbau ... | 10 452 | -1,9 | 386 410 | 762 496 | 1 148 906 | -7,5 |
| 35.4 | H.v.Kraftträdern,Fahrrä- dern u.Behindertenfahrz. | 2 870 | -15,4 | 84 880 | 42 973 | 127 853 | -5,3 |
| 35.41 | H.v.Kraftträdern | 690 | -0,6 | 24 894 | 14 093 | 38 987 | -3,1 |
| 35.42 | H.v.Fahrrädern | 1 754 | -22,4 | 47 275 | 17 952 | 65 227 | -10,8 |
| 35.43 | H.v.Behinderten- fahrzeugen | 426 | -2,7 | 12 711 | 10 928 | 23 639 | 9,5 |
| 35.50 | Fahrzeugbau ang | 647 | 2,9 | 21 213 | 9 171 | 30 384 | 6,2 |
| DN | H.v.Möbeln,Schmuck,Mu- sikinstr.usw,Recycling . | 74 799 | -6,3 | 1 965 798 | 1 130 519 | 3 096 317 | 0,8 |
| 36 | H.v.Möbeln,Schmuck, Musikinstr.,Sportger.usw | 72 066 | -7,6 | 1 902 162 | 1 102 083 | 3 004 245 | -0,2 |
| 36.1 | H.v.Möbeln | 54 148 | -8,2 | 1 480 203 | 780 218 | 2 260 421 | -0,4 |
| 36.11 | H.v.Sitzmöbeln | 15 940 | -6,9 | 412 124 | 192 261 | 604 385 | 1,7 |
| 36.12 | H.v.Büro-u.Ladenmöbeln ... | 7 465 | -9,7 | 211 424 | 144 874 | 356 298 | -2,3 |
| 36.13 | H.v.Küchenmöbeln | 6 926 | -6,8 | 209 449 | 134 253 | 343 702 | 1,8 |
| 36.14 | H.v.sonst.Möbeln | 21 970 | -9,3 | 606 427 | 290 243 | 896 670 | -2,0 |
| 36.15 | H.v.Matratzen | 1 847 | -5,4 | 40 779 | 18 587 | 59 366 | 1,6 |
| 36.2 | H.v.Schmuck u.ä. Erzeugnissen | 1 949 | -8,5 | 47 702 | 40 895 | 88 597 | -4,5 |
| 36.21 | Prägen v.Münzen u. Medaillen | 62 | -27,1 | 1 567 | 1 550 | 3 117 | -17,9 |
| 36.22 | H.v.Schmuck,Gold-u. Silberschmiedewaren | 1 887 | -7,7 | 46 135 | 39 345 | 85 480 | -3,9 |
| 36.30 | H.v.Musikinstrumenten | 1 789 | -2,4 | 43 744 | 22 438 | 66 182 | 3,9 |
| 36.40 | H.v.Sportgeräten | 1 488 | -2,9 | 36 347 | 20 644 | 56 991 | 0,4 |
| 36.50 | H.v.Spielwaren | 4 218 | -4,9 | 99 440 | 81 264 | 180 704 | 4,7 |
| 36.6 | H.v.sonst.Erzeugnissen ... | 8 474 | -6,7 | 194 726 | 156 624 | 351 350 | -1,2 |
| 36.61 | H.v.Pantasieschmuck | 353 | -13,7 | 7 943 | 5 824 | 13 767 | -16,5 |
| 36.62 | H.v.Besen u.Bürsten | 1 600 | -12,6 | 34 847 | 22 226 | 57 073 | -5,7 |
| 36.63 | H.v.Erzeugnissen ang | 6 521 | -4,7 | 151 936 | 128 574 | 280 510 | 0,7 |
| 37 | Recycling | 2 733 | 48,9 | 63 636 | 28 436 | 92 072 | 54,6 |
| 37.10 | Recycling v.Schrott | 1 074 | 50,6 | 25 188 | 15 273 | 40 461 | 61,1 |
| 37.20 | Recycling v.nichtmetall. Altmet.u.Reststoffen ... | 1 659 | 47,7 | 38 448 | 13 163 | 51 611 | 49,9 |

1) Klassifikation der Wirtschaftszweige, Ausgabe 1993 (WZ 93).

1 Betriebe
 1.3 Umsatz und Exportquote
 1.3.1 im März 1996
 Deutschland

| Land ----- Hauptgruppen | Umsatz | | | | | Export- quote 1) |
|----------------------------------|-------------|------------|-------------|----------------------|-------------|---------------------|
| | Inland | Ausland | Insgesamt | Veränderung zum Vor- | | |
| | | | | monat | jahresmonat | |
| | | | | | | |
| | | | | | % | |
| Baden-Württemberg | 20 642 359 | 9 912 243 | 30 554 602 | 9,7 | -5,8 | 32,4 |
| Bayern | 20 322 953 | 10 775 040 | 31 097 993 | 10,0 | -4,8 | 34,7 |
| Berlin | 3 952 751 | 639 775 | 4 592 526 | 8,6 | -14,5 | 13,9 |
| Brandenburg | 1 704 728 | 170 908 | 1 875 636 | 11,6 | -1,9 | 9,1 |
| Bremen | 1 452 298 | 995 460 | 2 447 758 | 19,3 | 1,9 | 40,7 |
| Hamburg | 7 892 483 | 1 057 995 | 8 950 478 | 14,2 | -10,6 | 11,8 |
| Hessen | 8 982 013 | 4 026 114 | 13 008 127 | 7,8 | -8,1 | 31,0 |
| Mecklenburg-Vorpommern | 681 428 | 213 025 | 894 453 | 28,8 | -13,0 | 23,8 |
| Niedersachsen | 11 665 477 | 5 643 864 | 17 309 341 | 9,8 | -6,0 | 32,6 |
| Nordrhein-Westfalen | 30 457 089 | 12 689 317 | 43 146 406 | 5,7 | -10,4 | 29,4 |
| Rheinland-Pfalz | 5 172 055 | 3 633 738 | 8 805 793 | 6,4 | -13,0 | 41,3 |
| Saarland | 1 743 306 | 871 979 | 2 615 285 | 6,8 | -15,1 | 33,3 |
| Sachsen | 3 043 282 | 371 326 | 3 414 608 | 11,2 | -4,5 | 10,9 |
| Sachsen-Anhalt | 1 745 909 | 306 442 | 2 052 351 | 11,8 | -14,3 | 14,9 |
| Schleswig-Holstein | 3 157 095 | 958 198 | 4 115 293 | 18,3 | -6,8 | 23,3 |
| Thüringen | 1 630 425 | 306 677 | 1 937 102 | 9,2 | -0,8 | 15,8 |
| Deutschland | 124 245 651 | 52 572 101 | 176 817 752 | 9,0 | -7,9 | 29,7 |
| Früheres Bundesgebiet | 115 047 831 | 51 134 113 | 166 181 944 | 8,9 | -8,0 | 30,8 |
| Neue Länder und Berlin-Ost | 9 197 820 | 1 437 988 | 10 635 808 | 12,0 | -6,3 | 13,5 |
| Vorleistungsgüterproduzenten | | | | | | |
| Deutschland | 57 958 775 | 21 883 382 | 79 842 157 | 8,9 | -11,4 | 27,4 |
| Früheres Bundesgebiet | 53 733 515 | 21 187 211 | 74 920 726 | 8,7 | -11,5 | 28,3 |
| Neue Länder und Berlin-Ost | 4 225 260 | 696 171 | 4 921 431 | 12,2 | -10,3 | 14,2 |
| Investitionsgüterproduzenten | | | | | | |
| Deutschland | 31 066 706 | 23 672 260 | 54 738 966 | 11,6 | -4,6 | 43,3 |
| Früheres Bundesgebiet | 28 877 577 | 23 177 979 | 52 055 556 | 11,2 | -4,6 | 44,5 |
| Neue Länder und Berlin-Ost | 2 189 129 | 494 281 | 2 683 410 | 20,1 | -3,7 | 18,4 |
| Gebrauchsgüterproduzenten | | | | | | |
| Deutschland | 5 961 344 | 1 964 008 | 7 925 352 | 9,8 | -8,7 | 24,8 |
| Früheres Bundesgebiet | 5 617 226 | 1 899 433 | 7 516 659 | 10,2 | -8,8 | 25,3 |
| Neue Länder und Berlin-Ost | 344 118 | 64 575 | 408 693 | 3,7 | -6,1 | 15,8 |
| Verbrauchsgüterproduzenten | | | | | | |
| Deutschland | 29 258 826 | 5 052 451 | 34 311 277 | 5,3 | -4,3 | 14,7 |
| Früheres Bundesgebiet | 26 819 513 | 4 869 490 | 31 689 003 | 5,3 | -4,6 | 15,4 |
| Neue Länder und Berlin-Ost | 2 439 313 | 182 961 | 2 622 274 | 5,8 | -0,6 | 7,0 |

1) Anteil des Auslandsumsatzes am Gesamtumsatz.

1 Betriebe
1.3 Umsatz und Exportquote
1.3.1 Im März 1996

Deutschland

| Nr. der Klas- sifika- tion 1) | Wirtschaftsgliederung | Umsatz | | | | | Export- quote 2) |
|--|--|-------------|------------|-------------|----------------------|-------------|---------------------|
| | | Inland | Ausland | Insgesamt | Veränderung zum Vor- | | |
| | | | | | monat | jahresmonat | |
| | | 1 000 DM | | | % | | |
| C | Bergbau u.Gew.v.Steinen u.Erden | 2 213 494 | 202 674 | 2 416 168 | 11,4 | -36,0 | 8,4 |
| CA | Kohlenbergbau,Torfgew., Gew.v.Erdöl u.Erdgas usw | 1 691 708 | 52 950 | 1 744 658 | 4,5 | -39,2 | 3,0 |
| 10 | Kohlenbergbau,Torf- gewinnung | . | . | 1 293 699 | 4,4 | -44,4 | . |
| 10.10 | Steinkohlenbergbau u. -brikettherstellung | 596 090 | 8 545 | 604 635 | 12,7 | -62,4 | 1,4 |
| 10.20 | Braunkohlenbergbau u. -brikettherstellung | 641 844 | 3 554 | 645 398 | -3,0 | -2,9 | 0,6 |
| 10.30 | Torfgewinnung u. -veredlung | 31 677 | 11 989 | 43 666 | 19,9 | -22,1 | 27,5 |
| 11 | Gew.v.Erdöl u.Erdgas Erbrg.verb.Dienstleistg. | . | . | 450 959 | 4,5 | -16,7 | . |
| 11.10 | Gew.v.Erdöl u.Erdgas | . | . | . | . | . | . |
| 11.20 | Erbrg.v.Dienstleistg.bei d.Gew.v.Erdöl u.Erdgas . | . | . | . | . | . | . |
| 12.00 | Bergbau a.Uran-u. Thoriumerze | - | - | - | - | - | - |
| CB | Erzbergbau,Gew.v.Steinen u.Erden,sonst.Bergbau .. | 521 786 | 149 724 | 671 510 | 34,8 | -25,9 | 22,3 |
| 13 | Erzbergbau | - | - | - | - | -100,0 | - |
| 13.10 | Eisenerzbergbau | - | - | - | - | -100,0 | - |
| 13.20 | NE-Metallerzbergbau (oh.Uran-u.Thoriumerze) | - | - | - | - | -100,0 | - |
| 14 | Gew.v.Steinen u.Erden, sonst.Bergbau | 521 786 | 149 724 | 671 510 | 34,8 | -21,3 | 22,3 |
| 14.1 | Gew.v.Natursteinen | 48 681 | 5 881 | 54 562 | 39,6 | -17,5 | 10,8 |
| 14.11 | Gew.v.Naturwerksteinen u.Natursteinen ang | . | . | . | . | . | . |
| 14.12 | Gew.v.Kalk,Dolom.-,Gips- u.Anhydritstein,Kreide . | 35 088 | 4 282 | 39 370 | 28,0 | -16,1 | 10,9 |
| 14.13 | Gew.v.Schiefer | . | . | . | . | . | . |
| 14.2 | Gew.v.Kies,Sand,Ton u.Kaolin | 376 029 | 27 783 | 403 812 | 84,0 | -31,0 | 6,9 |
| 14.21 | Gew.v.Kies u.Sand | 338 307 | 13 683 | 351 990 | 99,6 | -32,0 | 3,9 |
| 14.22 | Gew.v.Ton u.Kaolin | 37 722 | 14 100 | 51 822 | 20,2 | -23,4 | 27,2 |
| 14.30 | Bergbau a.chemische u.Düngemittelminerale .. | 24 378 | 93 371 | 117 749 | 5,0 | -2,0 | 79,3 |
| 14.40 | Gew.v.Salz | 52 304 | 18 932 | 71 236 | -35,7 | 22,7 | 26,6 |
| 14.50 | Gew.v.Steinen u.Erden ang,sonst.Bergbau | 20 394 | 3 757 | 24 151 | 45,3 | 2,2 | 15,6 |
| D | Verarbeitendes Gewerbe ... | 122 032 157 | 52 369 427 | 174 401 584 | 9,0 | -7,4 | 30,0 |
| DA | Ernährungsgewerbe u. Tabakverarbeitung | 19 027 953 | 2 254 716 | 21 282 669 | 7,1 | -4,0 | 10,6 |
| 15 | Ernährungsgewerbe | 16 935 341 | 1 988 097 | 18 923 438 | 6,6 | -3,1 | 10,5 |
| 15.1 | Schlachten u.Fleisch- verarbeitung | 2 943 623 | 138 342 | 3 081 965 | 5,1 | -4,0 | 4,5 |
| 15.11 | Schlachten(oh.Schlachten v.Geflügel) | 967 543 | 85 988 | 1 053 531 | 8,2 | 3,8 | 8,2 |
| 15.12 | Schlachten v.Geflügel | 220 983 | 9 392 | 230 375 | 3,6 | -4,5 | 4,1 |
| 15.13 | Fleischverarbeitung | 1 755 097 | 42 962 | 1 798 059 | 3,6 | -8,0 | 2,4 |

1) Klassifikation der Wirtschaftszweige, Ausgabe 1993 (WZ 93).

2) Anteil des Auslandsumsatzes am Gesamtumsatz.

1 Betriebe
1.3 Umsatz und Exportquote
1.3.1 Im März 1996

Deutschland

| Nr. der Klas- sifika- tion 1) | Wirtschaftsgliederung | Umsatz | | | | | Export- quote 2) |
|--|---|-----------|---------|-----------|----------------------|-------------|---------------------|
| | | Inland | Ausland | Insgesamt | Veränderung zum Vor- | | |
| | | | | | monat | jahresmonat | |
| 1 000 DM | | | | % | | | |
| 15.20 | Fischverarbeitung | 282 430 | 45 960 | 328 390 | 15,5 | 4,8 | 14,0 |
| 15.3 | Obst- u. Gemüsever- arbeitung | 987 511 | 129 921 | 1 117 432 | 6,9 | 1,0 | 11,6 |
| 15.31 | Verarb.v.Kartoffeln | 141 096 | 13 918 | 155 014 | -0,6 | -8,4 | 9,0 |
| 15.32 | H.v.Frucht- u. Gemüse- säften | 251 908 | 59 175 | 311 083 | 9,6 | -6,9 | 19,0 |
| 15.33 | Verarb.v.Obst u. Gemüse ang | 594 507 | 56 828 | 651 335 | 7,7 | 8,0 | 8,7 |
| 15.4 | H.v.pflanzlichen u. tierischen Ölen u.Fetten | 539 331 | 178 396 | 717 727 | 12,0 | -1,5 | 24,9 |
| 15.41 | H.v.rohen Ölen u.Fetten .. | 196 128 | 135 550 | 331 678 | 16,0 | -5,7 | 40,9 |
| 15.42 | H.v.raffinierten Ölen u. Fetten | 81 351 | 33 470 | 114 821 | 11,7 | -4,5 | 29,2 |
| 15.43 | H.v.Margarine u.ä. Nahrungsfetten | 261 852 | 9 376 | 271 228 | 7,6 | 5,5 | 3,5 |
| 15.5 | Milchverarbeitung | 2 923 922 | 488 290 | 3 412 212 | 8,2 | -3,3 | 14,3 |
| 15.51 | Milchverarbeitung (oh.H.v.Speiseeis) | 2 708 458 | 483 465 | 3 191 923 | 5,7 | -4,1 | 15,2 |
| 15.52 | H.v.Speiseeis | 215 464 | 4 825 | 220 289 | 64,2 | 9,9 | 2,2 |
| 15.6 | Mahl- u. Schäl- u. H.v. Stärke u.Stärkeerzeugn. | 424 166 | 108 552 | 532 718 | 4,8 | -2,6 | 20,4 |
| 15.61 | Mahl- u. Schäl- u. H.v. Stärke | 325 832 | 47 436 | 373 268 | 4,8 | -4,0 | 12,7 |
| 15.62 | H.v.Stärke u.Stärke- erzeugnissen | 98 334 | 61 116 | 159 450 | 5,0 | 1,1 | 38,3 |
| 15.7 | H.v.Futtermitteln | 763 287 | 86 052 | 849 339 | 5,1 | -4,8 | 10,1 |
| 15.71 | H.v.Futtermitteln f. Nutztiere | 512 410 | 28 959 | 541 369 | 3,9 | -8,1 | 5,4 |
| 15.72 | H.v.Futtermitteln f. sonst.Tiere | 250 877 | 57 093 | 307 970 | 7,3 | 1,6 | 18,5 |
| 15.8 | Sonst.Ernährungsgewerbe (oh.Getränkeherstellung) | 4 855 956 | 630 854 | 5 486 810 | 3,4 | -2,8 | 11,5 |
| 15.81 | H.v.Backwaren (oh.Dauer- backwaren) | 1 057 660 | 25 682 | 1 083 342 | 3,9 | 0,0 | 2,4 |
| 15.82 | H.v.Dauerbackwaren | 284 250 | 44 144 | 328 394 | 1,6 | -7,2 | 13,4 |
| 15.83 | Zuckerindustrie | 443 000 | 90 941 | 533 941 | -9,8 | -7,1 | 17,0 |
| 15.84 | H.v.Süßwaren(oh.Dauer- backwaren) | 1 133 464 | 241 532 | 1 374 996 | -8,1 | -4,2 | 17,6 |
| 15.85 | H.v.Teigwaren | 86 777 | 4 091 | 90 868 | 7,8 | -20,0 | 4,5 |
| 15.86 | Verarb.v.Kaffee u.Tee, H.v.Kaffee-Ersatz | 865 291 | 95 862 | 961 153 | 26,1 | 2,0 | 10,0 |
| 15.87 | H.v.Würzen u.Soßen | 486 691 | 33 215 | 519 906 | 17,2 | -3,6 | 6,4 |
| 15.88 | H.v.homogenisierten u. diätetischen Nahrungsm. | 94 515 | 24 247 | 118 762 | 4,7 | -3,9 | 20,4 |
| 15.89 | H.v.sonst.Nahrungsmit- teln (oh.Getränke) | 404 308 | 71 140 | 475 448 | 5,8 | 0,8 | 15,0 |
| 15.9 | Getränkeherstellung | 3 215 115 | 181 730 | 3 396 845 | 10,7 | -4,6 | 5,4 |
| 15.91 | H.v.Spirituosen | 619 911 | 22 928 | 642 839 | 6,9 | -4,4 | 3,6 |
| 15.92 | Alkoholbrennerei | . | . | 8 241 | -17,8 | 3,8 | . |
| 15.93 | H.v.Wein a.frischen Trauben | . | . | 183 077 | 34,4 | -7,7 | . |
| 15.94 | H.v.Apfelwein u.sonst. Fruchtweinen | 8 586 | - | 9 586 | 11,4 | 45,0 | -- |

1) Klassifikation der Wirtschaftszweige, Ausgabe 1993 (WZ 93).
2) Anteil des Auslandsatzes am Gesamtumsatz.

1 Betriebe
1.3 Umsatz und Exportquote
1.3.1 Im März 1996
Deutschland

| Nr. der Klas- sifika- tion 1) | Wirtschaftsgliederung | Umsatz | | | | | Export- quote 2) |
|--|--|-----------|-----------|-----------|----------------------|-------------|---------------------|
| | | Inland | Ausland | Insgesamt | Veränderung zum Vor- | | |
| | | | | | monat | jahresmonat | |
| | | | | | | | |
| 1 000 DM | | | | | | | |
| 15.95 | H.v.Wermutwein u.sonst. aromatisierten Weinen .. | . | . | 4 729 | 34,2 | -43,2 | . |
| 15.96 | H.v.Bier | 1 347 880 | 93 071 | 1 440 951 | 3,6 | -6,5 | 6,5 |
| 15.97 | H.v.Malz | 55 614 | 19 211 | 74 825 | 26,7 | -13,6 | 25,7 |
| 15.98 | Mineralbrunnen,H.v. Erfrischungsgetränken .. | 999 531 | 33 066 | 1 032 597 | 20,4 | -0,5 | 3,2 |
| 16.00 | Tabakverarbeitung | 2 092 612 | 266 619 | 2 359 231 | 10,5 | -10,2 | 11,3 |
| DB | Textil-u.Bekleidungs- gewerbe | 3 749 748 | 1 306 293 | 5 056 041 | -1,8 | -10,8 | 25,8 |
| 17 | Textilgewerbe | 2 036 191 | 785 202 | 2 821 393 | 5,2 | -11,2 | 27,8 |
| 17.1 | Spinnstoffaufbereitung u.Spinnerei | 240 727 | 149 273 | 390 000 | 1,4 | -19,2 | 38,3 |
| 17.11 | Baumwollaufbereitung u. -spinnerei | 120 900 | 60 293 | 181 193 | 0,4 | -19,1 | 33,3 |
| 17.12 | Wollaufbereitung u. Streichgarnspinnerei ... | 12 305 | 8 351 | 20 656 | 2,9 | -22,5 | 40,4 |
| 17.13 | Wollaufbereitung u. Kammgarnspinnerei | 70 605 | 51 526 | 122 131 | 1,7 | -21,2 | 42,2 |
| 17.14 | Flachsaufbereitung u. -spinnerei | 1 224 | 622 | 1 846 | -13,9 | -42,8 | 33,7 |
| 17.15 | Zwirnen u.Texturieren v. Filamentgarnen usw | 7 409 | 5 067 | 12 476 | 8,1 | -13,6 | 40,6 |
| 17.16 | Nähgarnfertigung | 27 335 | 22 819 | 50 154 | 4,1 | -12,4 | 45,5 |
| 17.17 | Sonst.Spinnstoffaufbe- reitung u.Spinnerei | 949 | 595 | 1 544 | -21,9 | -29,7 | 38,5 |
| 17.2 | Weberei | 437 532 | 220 125 | 657 657 | 15,0 | -13,1 | 33,5 |
| 17.21 | Baumwollweberei | 238 090 | 122 551 | 360 641 | 13,2 | -12,4 | 34,0 |
| 17.22 | Streichgarnweberei | 7 162 | 4 208 | 11 370 | 49,7 | -12,5 | 37,0 |
| 17.23 | Kammgarnweberei | 92 743 | 26 630 | 119 373 | 30,0 | -1,4 | 22,3 |
| 17.24 | Seiden-u.Filamentgarn- weberei | 70 400 | 42 090 | 112 490 | 5,2 | -21,4 | 37,4 |
| 17.25 | Sonst.Weberei | 29 137 | 24 646 | 53 783 | 14,4 | -21,2 | 45,8 |
| 17.30 | Textilveredlung | 231 027 | 80 023 | 311 050 | 5,2 | -19,0 | 25,7 |
| 17.40 | H.v.konfektion.Textil- waren (oh.Bekleidung) .. | 302 078 | 57 836 | 359 914 | 7,5 | -5,7 | 16,1 |
| 17.5 | Sonst.Textilgewerbe (oh.H.v.v.Maschenware) ... | 494 930 | 211 593 | 706 523 | 3,9 | -4,0 | 30,0 |
| 17.51 | H.v.Teppichen | 187 354 | 24 426 | 211 780 | 1,2 | -13,9 | 11,5 |
| 17.52 | H.v.Seilerwaren | 10 883 | 4 518 | 15 401 | -6,9 | -15,1 | 29,3 |
| 17.53 | H.v.Vliesstoff,Erzeugn. daraus (oh.Bekleidung) . | 64 092 | 53 586 | 117 678 | 3,9 | 23,2 | 45,5 |
| 17.54 | Textilgewerbe ang | 232 601 | 129 063 | 361 664 | 6,0 | -4,0 | 35,7 |
| 17.60 | H.v.gewirktem u. gestricktem Stoff | 83 784 | 31 950 | 115 734 | 8,0 | -12,2 | 27,6 |
| 17.7 | H.v.gewirkten u.ge- strickten Fertigerzeugn. | 246 113 | 34 402 | 280 515 | -8,4 | -7,7 | 12,3 |
| 17.71 | H.v.Strumpfwaren | 136 014 | 9 969 | 145 983 | 2,7 | -3,9 | 6,8 |
| 17.72 | H.v.Pullovern,Strick- jacken u.ä. | 110 099 | 24 433 | 134 532 | -18,0 | -11,5 | 18,2 |

1) Klassifikation der Wirtschaftszweige, Ausgabe 1993 (WZ 93).
2) Anteil des Auslandsumsatzes am Gesamtumsatz.

1 Betriebe
1.3 Umsatz und Exportquote
1.3.1 Im März 1996
Deutschland

| Nr.der Klas- sifika- tion 1) | Wirtschaftsgliederung | Umsatz | | | | | Export- quote 2) |
|---------------------------------------|--|-----------|-----------|------------|----------------------|-------------|---------------------|
| | | Inland | Ausland | Insgesamt | Veränderung zum Vor- | | |
| | | | | | monat | jahresmonat | |
| | | | | | | | |
| 1 000 DM | | | | | | | |
| 18 | Bekleidungsgewerbe | 1 713 557 | 521 091 | 2 234 648 | -9,4 | -10,3 | 23,3 |
| 18.10 | H.v.Lederbekleidung | 13 929 | 2 771 | 16 700 | -0,1 | 39,5 | 16,6 |
| 18.2 | H.v.Bekleidung (oh. Lederbekleidung) | 1 696 394 | 517 129 | 2 213 523 | -9,5 | -10,5 | 23,4 |
| 18.21 | H.v.Arbeits-u.Berufs- bekleidung | 58 389 | 2 945 | 61 334 | 5,0 | -11,9 | 4,8 |
| 18.22 | H.v.Oberbekleidg.(oh.Ar- beits-u.Berufsbekleidg.) | 1 086 601 | 411 907 | 1 498 508 | -13,1 | -10,7 | 27,5 |
| 18.23 | H.v.Wäsche | 411 444 | 71 571 | 483 015 | -4,2 | -11,3 | 14,8 |
| 18.24 | H.v.sonst.Bekleidg.u. Bekleidungszubehör | 139 960 | 30 706 | 170 666 | 7,8 | -6,8 | 18,0 |
| 18.30 | Zurichtung u.Färben v. Fellen,H.v.Pelzwaren ... | 3 234 | 1 191 | 4 425 | -8,8 | -16,2 | 26,9 |
| DC | Ledergewerbe | 618 658 | 190 341 | 808 999 | 2,6 | -5,7 | 23,5 |
| 19 | Ledergewerbe | 618 658 | 190 341 | 808 999 | 2,6 | -5,7 | 23,5 |
| 19.10 | Ledererzeugung | 50 175 | 21 432 | 71 607 | 2,0 | -23,3 | 29,9 |
| 19.20 | Lederverarb.(oh.H.v.Le- derbekleidung u.Schuhen) | 100 064 | 25 199 | 125 263 | 3,7 | -12,7 | 20,1 |
| 19.30 | H.v.Schuhen | 468 419 | 143 710 | 612 129 | 2,4 | -1,4 | 23,5 |
| DD | Holzgewerbe (oh.H.v. Möbeln) | 2 143 359 | 234 791 | 2 378 150 | 6,4 | -20,5 | 9,9 |
| 20 | Holzgewerbe (oh.H.v. Möbeln) | 2 143 359 | 234 791 | 2 378 150 | 6,4 | -20,5 | 9,9 |
| 20.10 | Säge-,Hobel-u.Holz- imprägnierwerke | 512 142 | 55 017 | 567 159 | 17,8 | -24,3 | 9,7 |
| 20.20 | Furnier-,Sperrh.-,Holz- faserpl.-u.-spanpl.Werke | 467 620 | 109 449 | 577 069 | 0,1 | -10,4 | 19,0 |
| 20.30 | H.v.Konstr.-,Fertigb.t., Ausbauelement.u.a.a.Holz | 890 103 | 37 536 | 927 639 | 4,3 | -26,6 | 4,1 |
| 20.40 | H.v.Verpackungsmitteln u.Lagerbehältern a.Holz | 96 523 | 5 909 | 102 432 | 7,3 | -13,9 | 5,8 |
| 20.5 | H.v.Holzwaren ang,Kork-, Flecht-u.Korbwaren | 176 971 | 26 880 | 203 851 | 6,2 | -5,9 | 13,2 |
| 20.51 | H.v.Holzwaren ang, Veredlg.v.Holzwaren | 170 524 | 24 232 | 194 756 | 6,5 | -5,9 | 12,4 |
| 20.52 | H.v.Kork-,Flecht-u. Korbwaren | 6 447 | 2 648 | 9 095 | 0,2 | -5,8 | 29,1 |
| DE | Papier-,Verlags-u. Druckgewerbe | 8 821 866 | 1 665 471 | 10 487 337 | 4,3 | -5,7 | 15,9 |
| 21 | Papiergewerbe | 3 079 326 | 1 306 873 | 4 386 199 | 2,1 | -12,6 | 29,8 |
| 21.1 | H.v.Holzstoff,Zellstoff, Papier,Karton u.Pappe .. | 1 002 393 | 790 811 | 1 793 204 | -0,1 | -16,8 | 44,1 |
| 21.11 | H.v.Holzstoff u. Zellstoff | . | . | . | . | . | . |
| 21.12 | H.v.Papier,Karton u. Pappe | . | . | . | . | . | . |
| 21.2 | Papier-,Karton-u.Pappe- verarbeitung | 2 076 933 | 516 062 | 2 592 995 | 3,6 | -9,5 | 19,9 |
| 21.21 | H.v.Wellpapier u.-pappe, Verpackungsmitteln | 989 055 | 190 705 | 1 179 760 | 3,7 | -13,3 | 16,2 |
| 21.22 | H.v.Haushalts-u.Hygiene- art.a.Zellstoff u.Papier | 484 847 | 170 646 | 655 493 | 4,2 | -6,9 | 26,0 |
| 21.23 | H.v.Schreibwaren,Büro- bedarf a.Papier u.Pappe | 241 757 | 55 760 | 297 517 | 1,3 | -6,1 | 18,7 |

1) Klassifikation der Wirtschaftszweige, Ausgabe 1993 (WZ 93).
2) Anteil des Auslandsatzes am Gesamtumsatz.

1 Betriebe
1.3 Umsatz und Exportquote
1.3.1 Im März 1996

Deutschland

| Nr. der Klas- sifika- tion 1) | Wirtschaftsgliederung | Umsatz | | | | | Export- quote 2) |
|--|---|------------|-----------|------------|----------------------|-------------|---------------------|
| | | Inland | Ausland | Insgesamt | Veränderung zum Vor- | | |
| | | | | | monat | jahresmonat | |
| | | | | | | | |
| | | | | % | | | |
| 21.24 | H.v.Tapeten | 65 834 | 27 981 | 93 815 | 6,1 | -7,0 | 29,8 |
| 21.25 | H.v.sonst.Waren aus Papier,Karton u.Pappe .. | 295 440 | 70 970 | 366 410 | 3,6 | -4,3 | 19,4 |
| 22 | Verlags-,Druckgewerbe, Vervielfältigung | 5 742 540 | 358 598 | 6 101 138 | 5,9 | -0,1 | 5,9 |
| 22.1 | Verlagsgewerbe | 3 196 018 | 125 230 | 3 321 248 | 5,3 | 6,0 | 3,8 |
| 22.11 | Buchverlag u.Musikverlag . | 787 291 | 63 609 | 850 900 | -0,4 | 5,4 | 7,5 |
| 22.12 | Zeitungsverlag | 1 438 324 | 9 558 | 1 447 882 | 7,8 | 12,5 | 0,7 |
| 22.13 | Zeitschriftenverlag | 922 541 | 45 992 | 968 533 | 6,9 | -2,3 | 4,8 |
| 22.14 | Verlag v.bespielten Tonträgern | 15 341 | 1 469 | 16 810 | 57,6 | 19,8 | 8,7 |
| 22.15 | Sonst.Verlagsgewerbe | 32 521 | 4 602 | 37 123 | -6,0 | 7,9 | 12,4 |
| 22.2 | Druckgewerbe | 2 474 037 | 184 091 | 2 658 128 | 6,4 | -6,5 | 6,9 |
| 22.21 | Zeitungsdruckerei | 228 921 | 85 | 229 006 | 16,2 | -8,9 | 0,0 |
| 22.22 | Druckerei (oh.Zeitungs- druckerei) | 2 016 023 | 175 798 | 2 191 821 | 5,5 | -6,1 | 8,0 |
| 22.23 | Druckweiterverarbeitung .. | 71 552 | 3 332 | 74 884 | 0,9 | -3,4 | 4,5 |
| 22.24 | Satzherstellung u. Reproduktion | 129 745 | 4 608 | 134 353 | 6,3 | -11,8 | 3,4 |
| 22.25 | Sonst.Druckgewerbe | 27 796 | 268 | 28 064 | 22,7 | 1,3 | 1,0 |
| 22.3 | Vervielf.v.besp.Ton-, Bild-u.Datenträgern | 72 485 | 49 277 | 121 762 | 12,8 | -4,3 | 40,5 |
| 22.31 | Vervielfältigung v. bespielten Tonträgern .. | 61 006 | 48 319 | 109 325 | 10,8 | . | 44,2 |
| 22.32 | Vervielfältigung v. bespielten Bildträgern . | . | . | . | . | . | . |
| 22.33 | Vervielfältigung v. bespielten Datenträgern | . | . | . | . | . | . |
| DF | Kokerei,Mineralölverer- beitung,H.v.Brutstoffen | 9 423 379 | 254 863 | 9 678 242 | 11,2 | -2,3 | 2,6 |
| 23 | Kokerei,Mineralölverar- beitung,H.v.Brutstoffen | 9 423 379 | 254 863 | 9 678 242 | 11,2 | -2,3 | 2,6 |
| 23.10 | Kokerei | . | . | . | . | . | . |
| 23.20 | Mineralölverarbeitung | 9 280 456 | 243 321 | 9 523 777 | 11,3 | -2,2 | 2,6 |
| 23.30 | H.u.Verarb.v.Spalt-u. Brutstoffen | . | . | . | . | . | . |
| DF | Chemische Industrie | 10 607 043 | 8 190 696 | 18 797 739 | 7,2 | -10,0 | 43,6 |
| 24 | Chemische Industrie | 10 607 043 | 8 190 696 | 18 797 739 | 7,2 | -10,0 | 43,6 |
| 24.1 | H.v.chemischen Grund- stoffen | 4 568 928 | 4 913 394 | 9 482 322 | 6,5 | -12,0 | 51,8 |
| 24.11 | H.v.Industriegasen | 137 762 | 5 856 | 143 618 | 4,0 | -6,7 | 4,1 |
| 24.12 | H.v.Farbstoffen u. Pigmenten | 156 384 | 188 169 | 344 553 | 7,1 | 2,9 | 54,6 |
| 24.13 | H.v.sonst.anorganischen Grundstoffen u.Chemik. . | 560 910 | 392 283 | 953 193 | -2,9 | -11,1 | 41,2 |
| 24.14 | H.v.sonst.organischen Grundstoffen u.Chemik. . | 1 876 639 | 1 664 716 | 3 541 355 | 7,7 | -42,9 | 47,0 |
| 24.15 | H.v.Düngemitteln u. Stickstoffverbindungen . | 103 609 | 99 628 | 203 237 | 12,6 | 2,1 | 49,0 |
| 24.16 | H.v.Kunststoff in Pri- märformen | 1 727 068 | 2 557 645 | 4 284 713 | 7,8 | 53,5 | 59,7 |

1) Klassifikation der Wirtschaftszweige, Ausgabe 1993 (WZ 93).
2) Anteil des Auslandsumsatzes am Gesamtumsatz.

1 Betriebe
1.3 Umsatz und Exportquote
1.3.1 Im März 1996
Deutschland

| Nr. der Klas- sifika- tion 1) | Wirtschaftsgliederung | Umsatz | | | | | Export- quote 2) |
|--|---|-----------|-----------|-----------|----------------------|-------------|---------------------|
| | | Inland | Ausland | Insgesamt | Veränderung zum Vor- | | |
| | | | | | monat | jahresmonat | |
| | | | | | | | |
| 1 000 DM | | | | | | | |
| 24.17 | H.v.synthetischem Kaut- schuk in Primärformen .. | 6 556 | 5 097 | 11 653 | -10,9 | -24,1 | 43,7 |
| 24.20 | H.v.Schädlingsbekämp- fungs-u.Pflanzenschutzm. | 94 577 | 149 456 | 244 033 | 17,5 | 2,4 | 61,2 |
| 24.30 | H.v.Anstrichmitteln, Druckfarben u.Kitten ... | 992 818 | 342 208 | 1 335 026 | 10,1 | -11,3 | 25,6 |
| 24.4 | H.v.pharmazeut.Erzeugn. .. | 2 178 895 | 954 411 | 3 133 306 | 6,7 | -4,4 | 30,5 |
| 24.41 | H.v.pharmazeut. Grundstoffen | 22 304 | 28 079 | 50 383 | -8,2 | 5,3 | 55,7 |
| 24.42 | H.v.pharmazeut. Speziali- täten u.sonst.Erzeugn. . | 2 156 591 | 926 332 | 3 082 923 | 6,9 | -4,5 | 30,1 |
| 24.5 | H.v.Seifen,Wasch-,Reini- gungs-u.Körperpflegem. . | 1 572 381 | 546 609 | 2 118 990 | 9,6 | -10,6 | 25,8 |
| 24.51 | H.v.Seifen,Wasch-,Reini- gungs-u.Poliermitteln .. | 797 366 | 323 185 | 1 120 551 | 7,7 | -12,6 | 28,8 |
| 24.52 | H.v.Duft-u.Körper- pflegemitteln | 775 015 | 223 424 | 998 439 | 11,9 | -8,1 | 22,4 |
| 24.6 | H.v.sonst.chemischen Erzeugnissen | 959 722 | 908 142 | 1 867 864 | 9,3 | -7,2 | 48,6 |
| 24.61 | H.v.pyrotechnischen Erzeugnissen | 43 452 | 26 549 | 70 001 | -3,0 | -8,4 | 37,9 |
| 24.62 | H.v.Klebstoffen u. Gelatine | 121 480 | 61 586 | 183 066 | 0,7 | -9,8 | 33,6 |
| 24.63 | H.v.etherischen Ölen | 36 808 | 46 033 | 82 841 | 6,4 | -3,5 | 55,6 |
| 24.64 | H.v.fotochemischen Erzeugnissen | 223 180 | 230 518 | 453 698 | 18,9 | -5,9 | 50,8 |
| 24.65 | H.v.unbespielten Ton-, Bild-u.Datenträgern | 46 744 | 95 305 | 142 049 | 3,6 | -10,4 | 67,1 |
| 24.66 | H.v.chemischen Erzeug- nissen ang | 488 058 | 448 151 | 936 209 | 9,1 | -7,0 | 47,9 |
| 24.70 | H.v.Chemiefasern | 239 722 | 376 476 | 616 198 | -2,4 | -12,5 | 61,1 |
| DH | H.v.Gummi-u.Kunststoff- waren | 5 483 539 | 1 795 260 | 7 278 799 | 9,6 | -13,2 | 24,7 |
| 25 | H.v.Gummi-u.Kunststoff- waren | 5 483 539 | 1 795 260 | 7 278 799 | 9,6 | -13,2 | 24,7 |
| 25.1 | H.v.Gummiwaren | 1 306 780 | 532 710 | 1 839 490 | 12,9 | -11,3 | 29,0 |
| 25.11 | H.v.Bereifungen | 556 233 | 263 888 | 820 121 | 25,1 | 0,5 | 32,2 |
| 25.12 | Runderneuerung v. Bereifungen | 20 996 | 3 502 | 24 498 | -6,9 | -24,8 | 14,3 |
| 25.13 | H.v.sonst.Gummiwaren | 729 551 | 265 320 | 994 871 | 5,0 | -18,9 | 26,7 |
| 25.2 | H.v.Kunststoffwaren | 4 176 759 | 1 262 550 | 5 439 309 | 8,5 | -13,8 | 23,2 |
| 25.21 | H.v.Platten,Folien usw a.Kunststoff | 1 199 834 | 597 341 | 1 797 175 | 10,4 | -16,2 | 33,2 |
| 25.22 | H.v.Verpackungsmitteln a.Kunststoff | 555 619 | 195 558 | 751 177 | 6,0 | -13,2 | 26,0 |
| 25.23 | H.v.Baubedarfsartikeln a.Kunststoff | 810 801 | 73 326 | 884 127 | 19,7 | -14,8 | 8,3 |
| 25.24 | H.v.sonst.Kunststoff- waren | 1 610 505 | 396 325 | 2 006 830 | 3,6 | -11,2 | 19,8 |
| DI | Glasgewerbe,Keramik, Verarb.v.Steinen u.Erden | 4 412 072 | 867 943 | 5 280 015 | 39,4 | -19,5 | 16,4 |
| 26 | Glasgewerbe,Keramik, Verarb.v.Steinen u.Erden | 4 412 072 | 867 943 | 5 280 015 | 39,4 | -19,5 | 16,4 |
| 26.1 | H.u.Verarb.v.Glas | 892 135 | 353 808 | 1 245 943 | 6,6 | -11,1 | 28,4 |

1) Klassifikation der Wirtschaftszweige, Ausgabe 1993 (WZ 93).
2) Anteil des Auslandsumsatzes am Gesamtumsatz.

1 Betriebe
1.3 Umsatz und Exportquote
1.3.1 Im März 1996

Deutschland

| Nr.der Klas- sifika- tion 1) | Wirtschaftsgliederung | Umsatz | | | | | Export- quote 2) |
|---------------------------------------|--|------------|-----------|------------|----------------------|-------------|---------------------|
| | | Inland | Ausland | Insgesamt | Veränderung zum Vor- | | |
| | | | | | monat | jahresmonat | |
| | | | | | | | |
| | | | | % | | | |
| 26.11 | H.v.Flachglas | 58 803 | 35 189 | 93 992 | 7,0 | -17,5 | 37,4 |
| 26.12 | Veredlg.u.Verarb.v. Flachglas | 331 683 | 49 603 | 381 286 | 7,6 | -11,1 | 13,0 |
| 26.13 | H.v.Hohlglas | 321 220 | 117 148 | 438 368 | 7,5 | -11,7 | 26,7 |
| 26.14 | H.v.Glasfaser | 79 265 | 30 706 | 109 971 | 7,9 | -14,4 | 27,9 |
| 26.15 | H.,Veredlg.u.Verarb.v. sonst.Glas,techn.Glasw. | 101 164 | 121 162 | 222 326 | 2,8 | -5,0 | 54,5 |
| 26.2 | Keramik (oh.Ziegelei u. Baukeramik) | 350 013 | 225 041 | 575 054 | 3,7 | -11,8 | 39,1 |
| 26.21 | H.v.keramischen Haus- haltsw.u.Ziergegenst. .. | 101 765 | 49 323 | 151 088 | 6,6 | -13,1 | 32,7 |
| 26.22 | H.v.Sanitärkeramik | 71 349 | 16 570 | 87 919 | 6,9 | -19,6 | 18,9 |
| 26.23 | H.v.Isolatoren u. Isolierteilen a.Keramik | 27 846 | 20 628 | 48 474 | -10,5 | -5,8 | 42,6 |
| 26.24 | H.v.keramischen Erzeugn. f.sonst.techn.Zwecke ... | 25 002 | 22 972 | 47 974 | 4,8 | 10,3 | 47,9 |
| 26.25 | H.v.keramischen Erzeugnissen ang | 26 235 | 6 837 | 33 072 | 8,7 | -27,0 | 20,7 |
| 26.26 | H.v.feuerfesten keramischen Werkstoffen | 97 816 | 108 711 | 206 527 | 3,3 | -9,7 | 52,6 |
| 26.30 | H.v.keramischen Wand-u. Bodenfliesen u.-platten | 89 061 | 26 459 | 115 520 | 16,7 | -25,2 | 22,9 |
| 26.40 | Ziegelei,H.v.sonst. Baukeramik | 248 228 | 6 437 | 254 665 | 124,7 | -31,8 | 2,5 |
| 26.5 | H.v.Zement,Kalk u. gebranntem Gips | 492 312 | 39 323 | 531 635 | 72,1 | -20,8 | 7,4 |
| 26.51 | H.v.Zement | 365 797 | 31 717 | 397 514 | 100,0 | -23,3 | 8,0 |
| 26.52 | H.v.Kalk | 74 189 | 3 256 | 77 445 | 29,8 | -9,0 | 4,2 |
| 26.53 | H.v.gebranntem Gips | 52 326 | 4 350 | 56 676 | 12,4 | -15,9 | 7,7 |
| 26.6 | H.v.Erzeugnissen a. Beton,Zement u.Gips | 1 867 304 | 33 893 | 1 901 197 | 83,9 | -25,4 | 1,8 |
| 26.61 | H.v.Betonerzeugnissen f. d.Bau u.Kalksandsteinen | 982 692 | 17 572 | 1 000 264 | 94,0 | -30,1 | 1,8 |
| 26.62 | H.v.Gipserzeugnissen f. d.Bau | 63 665 | 1 601 | 65 266 | -2,4 | -0,6 | 2,5 |
| 26.63 | H.v.Transportbeton | 543 940 | 553 | 544 493 | 115,1 | -18,9 | 0,1 |
| 26.64 | H.v.Mörtel | 173 822 | 8 945 | 182 767 | 45,7 | -19,1 | 4,9 |
| 26.65 | H.v.Faserzementwaren | 62 297 | 2 611 | 64 908 | 62,9 | -24,6 | 4,0 |
| 26.66 | H.v.Erzeugnissen a. Beton,Zement u.Gips ang | 40 888 | 2 611 | 43 499 | 31,6 | -35,1 | 6,0 |
| 26.70 | Be-u.Verarb.v.Natur- steinen ang | 90 871 | 3 958 | 94 829 | 12,8 | -25,1 | 4,2 |
| 26.8 | H.v.sonst.Mineral- erzeugnissen | 382 148 | 179 024 | 561 172 | 31,9 | -11,8 | 31,9 |
| 26.81 | H.v.Mühl-,Polier-u.ä. Steinen,Schleifwerkzeug. | 94 870 | 60 448 | 155 318 | 1,4 | -15,0 | 38,9 |
| 26.82 | H.v.Mineraler- zeugnissen ang | 287 278 | 118 576 | 405 854 | 49,0 | -10,4 | 29,2 |
| DJ | Metallerzg.u.-bearb., H.v.Metallerzeugnissen . | 13 510 422 | 4 761 903 | 18 272 325 | 7,6 | -13,4 | 26,1 |
| 27 | Metallerzg.u.-bearbeitung. | 5 351 930 | 2 870 843 | 8 222 773 | 5,9 | -15,2 | 34,9 |
| 27.10 | Erzeugung v.Roheisen, Stahl,Ferroleg.(EGKS) .. | 1 978 432 | 1 044 785 | 3 023 217 | 7,3 | -19,1 | 34,6 |

1) Klassifikation der Wirtschaftszweige, Ausgabe 1993 (WZ 93).

2) Anteil des Auslandsumsatzes am Gesamtumsatz.

1 Betriebe
1.3 Umsatz und Exportquote
1.3.1 Im März 1996
Deutschland

| Nr. der Klas- sifika- tion 1) | Wirtschaftsgliederung | Umsatz | | | | | Export- quote 2) |
|--|---|-----------|-----------|------------|----------------------|-------------|---------------------|
| | | Inland | Ausland | Insgesamt | Veränderung zum Vor- | | |
| | | | | | monat | jahresmonat | |
| | | | | | | | |
| | | | | % | | | |
| 27.2 | H.v.Rohren | 491 796 | 309 404 | 801 200 | 2,5 | . | 38,6 |
| 27.21 | H.v.Rohren u.Rohrstücken a.Gußeisen | 83 227 | 31 479 | 114 706 | 23,2 | . | 27,4 |
| 27.22 | H.v.Stahlrohren u.Rohr- stücken a. Eisen u.Stahl | 408 569 | 277 925 | 686 494 | -0,3 | -14,4 | 40,5 |
| 27.3 | Sonst.erste Bearb.v.Ei- sen,Stahl,H.v.Ferroleg. | 505 279 | 237 520 | 742 799 | 2,0 | -14,0 | 32,0 |
| 27.31 | H.v.Blankstahl | 74 786 | 22 273 | 97 059 | 2,6 | -26,7 | 23,0 |
| 27.32 | H.v.Kaltband unter 500 mm Breite | 195 617 | 121 795 | 317 412 | -2,9 | -12,1 | 38,4 |
| 27.33 | H.v.Kaltprofilen | 36 443 | 5 141 | 41 584 | 6,2 | -0,2 | 12,4 |
| 27.34 | H.v.gezogenem Draht | 154 897 | 56 773 | 211 670 | 9,6 | -29,2 | 26,8 |
| 27.35 | Erste Bearb.v.Eisen u. Stahl ang,H.v.Ferroleg. | 43 536 | 31 538 | 75 074 | 1,3 | 158,1 | 42,0 |
| 27.4 | Erzeugung u.erste Bearb. v.NE-Metallen | 1 553 366 | 1 062 596 | 2 615 962 | 7,6 | -11,6 | 40,6 |
| 27.41 | Erzeugung u.erste Bearb. v.Edelmetallen | 66 912 | 36 827 | 103 739 | -1,8 | -16,3 | 35,5 |
| 27.42 | Erzeugung u.erste Bearb. v.Aluminium | 825 270 | 560 842 | 1 386 112 | 7,4 | -11,8 | 40,5 |
| 27.43 | Erzeugung u.erste Bearb. v.Blei,Zinn u.Zinn | 98 775 | 22 910 | 121 685 | 1,2 | 1,9 | 18,8 |
| 27.44 | Erzeugung u.erste Bearb. v.Kupfer | 522 448 | 388 088 | 910 536 | 10,4 | -11,9 | 42,6 |
| 27.45 | Erzeugung u.erste Bearb. v.sonst.NE-Metallen | 39 961 | 53 929 | 93 890 | 5,2 | -16,5 | 57,4 |
| 27.5 | Gießereiindustrie | 823 057 | 216 538 | 1 039 595 | 3,6 | . | 20,8 |
| 27.51 | Eisengießerei | 367 048 | 123 749 | 490 797 | 4,1 | . | 25,2 |
| 27.52 | Stahlgießerei | 94 824 | 28 538 | 123 362 | 4,3 | -8,9 | 23,1 |
| 27.53 | Leichtmetallgießerei | 296 514 | 55 060 | 351 574 | 2,6 | -12,7 | 15,7 |
| 27.54 | Buntmetallgießerei | 64 671 | 9 191 | 73 862 | 3,8 | -18,4 | 12,4 |
| 28 | H.v.Metallerzeugnissen ... | 8 158 492 | 1 891 060 | 10 049 552 | 9,0 | -11,8 | 18,8 |
| 28.1 | Stahl-u.Leichtmetallbau .. | 1 852 051 | 190 133 | 2 042 184 | 13,9 | -15,7 | 9,3 |
| 28.11 | H.v.Stahl-u.Leicht- metallkonstruktionen ... | 1 453 766 | 164 583 | 1 618 349 | 15,3 | -16,6 | 10,2 |
| 28.12 | H.v.Ausbauelementen a. Stahl u.Leichtmetall ... | 398 285 | 25 550 | 423 835 | 8,7 | -12,1 | 6,0 |
| 28.2 | Kessel-u.Behälterbau (oh.H.v.Dampfkesseln) .. | 522 764 | 76 288 | 599 052 | 9,9 | -16,8 | 12,7 |
| 28.21 | H.v.Tanks u.Sammel- behältern | 183 178 | 28 510 | 211 688 | 7,5 | -11,4 | 13,5 |
| 28.22 | H.v.Zentralheizungs- Heizkörpern u.-kesseln . | 339 586 | 47 778 | 387 364 | 11,4 | -19,5 | 12,3 |
| 28.30 | H.v.Dampfkesseln (oh. Zentralheizungskessel) . | 620 473 | 67 341 | 687 814 | 18,2 | -15,5 | 9,8 |
| 28.40 | H.v.Schmiede-,Press-, Zieh-,Stanzteilen u.ä. . | 1 009 584 | 262 629 | 1 272 213 | 4,3 | -8,3 | 20,6 |
| 28.5 | Oberfläch.veredlg.,Wär- mebehandlg.,Mechanik ang | 751 079 | 99 714 | 850 793 | 5,7 | -4,2 | 11,7 |
| 28.51 | Oberfläch.veredlg.u. Wärmebehandlung | 369 937 | 60 273 | 430 210 | 6,7 | -5,5 | 14,0 |
| 28.52 | Mechanik ang | 381 142 | 39 441 | 420 583 | 4,8 | 1,9 | 9,4 |

1) Klassifikation der Wirtschaftszweige, Ausgabe 1993 (WZ 93).
2) Anteil des Auslandsumsatzes am Gesamtumsatz.

1 Betriebe
1.3 Umsatz und Exportquote
1.3.1 Im März 1996

Deutschland

| Nr. der Klas- sifika- tion 1) | Wirtschaftsgliederung | Umsatz | | | | | Export- quote 2) |
|--|---|------------|-----------|------------|----------------------|-------------|---------------------|
| | | Inland | Ausland | Insgesamt | Veränderung zum Vor- | | |
| | | | | | monat | jahresmonat | |
| | | | | | | | |
| 1 000 DM | | | | | | | |
| 28.6 | H.v. Schneidw., Werkzeug., Schlössern u. Beschlägen | 1 271 637 | 569 372 | 1 841 009 | 3,3 | -11,3 | 30,9 |
| 28.61 | H.v. Schneidwaren u. Bestecken | 84 019 | 69 209 | 153 228 | 5,6 | 6,8 | 45,2 |
| 28.62 | H.v. Werkzeugen | 579 005 | 275 224 | 854 229 | 2,1 | -6,8 | 32,2 |
| 28.63 | H.v. Schlössern u. Beschlägen | 608 613 | 224 939 | 833 552 | 4,2 | -18,0 | 27,0 |
| 28.7 | H.v. sonst. EBM-Waren | 2 130 904 | 625 583 | 2 756 487 | 10,4 | -10,6 | 22,7 |
| 28.71 | H.v. Behältern a. Eisen u. Stahl | 58 449 | 28 274 | 86 723 | 9,7 | 0,6 | 32,6 |
| 28.72 | H.v. Verpackungen u. Verschlüssen a. Metall .. | 333 374 | 120 120 | 453 494 | 11,4 | -1,2 | 26,5 |
| 28.73 | H.v. Drahtwaren | 206 494 | 74 629 | 281 123 | 18,2 | -19,1 | 26,6 |
| 28.74 | H.v. Schrauben, Nieten, Ketten u. Federn | 512 351 | 176 417 | 688 768 | 3,3 | -9,0 | 25,6 |
| 28.75 | H.v. EBM-Waren ang | 1 020 236 | 226 143 | 1 246 379 | 12,6 | -13,1 | 18,1 |
| DK | Maschinenbau | 11 931 959 | 9 149 457 | 21 081 416 | 10,5 | -3,4 | 43,4 |
| 29 | Maschinenbau | 11 931 959 | 9 149 457 | 21 081 416 | 10,5 | -3,4 | 43,4 |
| 29.1 | H.v. Masch. f. d. Erzeugung u. Nutzung v. mech. Energie | 2 989 341 | 2 272 759 | 5 262 100 | 3,1 | -5,5 | 43,2 |
| 29.11 | H.v. Verbrenn. mot. u. Turb. (oh. Straßenfahrz. u. ä.) . | 398 351 | 596 663 | 995 014 | 0,4 | -16,6 | 60,0 |
| 29.12 | H.v. Pumpen u. Kompressoren | 729 540 | 609 472 | 1 339 012 | 5,1 | -1,4 | 45,5 |
| 29.13 | H.v. Armaturen | 907 962 | 449 227 | 1 357 189 | 3,8 | -6,5 | 33,1 |
| 29.14 | H.v. Lagern, Getrieben, Zahnradern, Antriebslem. | 953 488 | 617 397 | 1 570 885 | 2,4 | 0,2 | 39,3 |
| 29.2 | H.v. sonst. Maschinen f. unspezifische Verwendung | 3 101 911 | 1 692 282 | 4 794 193 | 14,3 | -3,2 | 35,3 |
| 29.21 | H.v. Öfen u. Brennern | 175 032 | 92 989 | 268 021 | 15,0 | -4,2 | 34,7 |
| 29.22 | H.v. Hebezeugen u. Fördermitteln | 1 107 994 | 458 649 | 1 566 643 | 21,1 | -3,7 | 29,3 |
| 29.23 | H.v. Kälte-u. lufttechn. Erzeugn. f. gewerbl. Zwecke | 744 166 | 286 351 | 1 030 517 | 9,5 | -2,3 | 27,8 |
| 29.24 | H.v. Maschinen f. unspezi- fische Verwendung ang .. | 1 074 719 | 854 293 | 1 929 012 | 11,7 | -3,1 | 44,3 |
| 29.3 | H.v. land-u. forstw. Maschinen | 528 695 | 555 376 | 1 084 071 | 21,9 | 5,1 | 51,2 |
| 29.31 | H.v. Ackerschleppern | 181 115 | 266 414 | 447 529 | 34,5 | . | 59,5 |
| 29.32 | H.v. sonst. land-u. forstw. Maschinen | 347 580 | 288 962 | 636 542 | 14,3 | . | 45,4 |
| 29.40 | H.v. Werkzeugmaschinen | 1 269 754 | 1 158 249 | 2 428 003 | 21,9 | -4,1 | 47,7 |
| 29.5 | H.v. Masch. f. sonst. best. Wirtschaftszweige | 2 590 258 | 2 804 098 | 5 394 356 | 10,6 | -3,0 | 52,0 |
| 29.51 | H.v. Masch. f. Metallarzeu- gung, Walzwerkseinr. usw . | 74 151 | 55 256 | 129 407 | -10,0 | -20,3 | 42,7 |
| 29.52 | H.v. Bergwerks-, Bau-u. Baustoffmaschinen | 533 161 | 485 730 | 1 018 891 | 14,0 | -13,2 | 47,7 |
| 29.53 | H.v. Masch. f. Ernährungs- gewerbe u. Tabakverarb. . | 239 126 | 282 542 | 521 688 | 8,6 | -4,3 | 54,2 |
| 29.54 | H.v. Masch. f. d. Textil-, Bekleidg. -u. Ledergerwerbe | 235 703 | 676 120 | 911 823 | 9,6 | -8,8 | 74,2 |
| 29.55 | H.v. Masch. f. d. Papier- gewerbe | 114 749 | 155 614 | 270 363 | -19,8 | 17,9 | 57,6 |

1) Klassifikation der Wirtschaftszweige, Ausgabe 1993 (WZ 93).

2) Anteil des Auslandsatzes am Gesamtumsatz.

1 Betriebe
1.3 Umsatz und Exportquote
1.3.1 Im März 1996
Deutschland

| Nr.der Klas- sifika- tion 1) | Wirtschaftsgliederung | Umsatz | | | | | Export- quote 2) |
|---------------------------------------|--|------------|------------|------------|----------------------|-------------|---------------------|
| | | Inland | Ausland | Insgesamt | Veränderung zum Vor- | | |
| | | | | | monat | jahresmonat | |
| | | | | | | | |
| 1 000 DM | | | | | | | |
| 29.56 | H.v.Masch.f.best.Wirt- schaftszweige ang | 1 393 368 | 1 148 836 | 2 542 204 | 16,1 | 3,8 | 45,2 |
| 29.60 | H.v.Waffen u.Munition | 89 450 | 61 832 | 151 282 | 16,5 | -13,2 | 40,9 |
| 29.7 | H.v.Haushaltsgeräten ang . | 1 362 550 | 604 861 | 1 967 411 | 4,1 | -1,7 | 30,7 |
| 29.71 | H.v.elektrischen Haushaltsgeräten | 1 207 387 | 536 273 | 1 743 660 | 4,3 | -2,4 | 30,8 |
| 29.72 | H.v.nichtelektrischen Heiz-, Koch-u.ä.Gerät.ang | 155 163 | 68 588 | 223 751 | 2,4 | 4,3 | 30,7 |
| DL | H.v.Büromasch., Dv-Gerät. u.-einr.; Elektrotech.usw | 13 210 719 | 7 410 396 | 20 621 115 | 7,4 | -5,6 | 35,9 |
| 30.0 | H.v.Büromasch., Dv-Gerät. u.-einr. | 1 464 418 | 677 551 | 2 141 969 | -11,6 | -13,6 | 31,6 |
| 30.01 | H.v.Büromaschinen | 103 079 | 128 423 | 231 502 | 13,8 | -16,7 | 55,5 |
| 30.02 | H.v.Dv-Gerät.u.-einr. | 1 361 339 | 549 128 | 1 910 467 | -13,9 | -13,2 | 28,7 |
| 31 | H.v.Geräten d.Elektriz. erzg., -verteilung u.ä. . | 7 025 503 | 3 705 476 | 10 730 979 | 5,4 | -6,8 | 34,5 |
| 31.10 | H.v.Elektromotoren, Gene- ratoren, Transformatoren | 875 130 | 389 795 | 1 264 925 | 3,7 | -12,1 | 30,8 |
| 31.20 | H.v.Elektriz.vertlg.-u. -schalteinrichtungen ... | 3 785 281 | 2 290 081 | 6 075 362 | 9,9 | -4,6 | 37,7 |
| 31.30 | H.v.isol.Elektrokabeln, -leitungen u.-drähten .. | 361 398 | 128 080 | 489 478 | -28,0 | -25,2 | 26,2 |
| 31.40 | H.v.Akkumulatoren u. Batterien | 134 474 | 81 764 | 216 238 | -2,5 | -13,3 | 37,8 |
| 31.50 | H.v.elektrischen Lampen u.Leuchten | 526 163 | 266 782 | 792 945 | 5,2 | -6,2 | 33,6 |
| 31.6 | H.v.elekt.r.Ausrüstg.ang .. | 1 343 057 | 548 974 | 1 892 031 | 6,4 | -3,6 | 29,0 |
| 31.61 | H.v.elekt.r.Ausrüstg.f. Motoren u.Fahrzeuge ang | 887 754 | 341 058 | 1 228 812 | 5,9 | -5,4 | 27,8 |
| 31.62 | H.v.sonst.elekt.r. Ausrüstg.ang | 455 303 | 207 916 | 663 219 | 7,4 | -0,2 | 31,4 |
| 32 | Rundfunk-, Fernseh-u. Nachrichtentechnik | 1 967 707 | 1 263 625 | 3 231 332 | 17,8 | -3,5 | 39,1 |
| 32.10 | H.v.elektronischen Bauelementen | 556 640 | 480 954 | 1 037 594 | 2,9 | 12,9 | 46,4 |
| 32.20 | H.v.nachrichtentechni- schen Geräten u.Einr. .. | 650 966 | 325 733 | 976 699 | 32,0 | 13,9 | 33,4 |
| 32.30 | H.v.Rundfunk-, Fernseh-, phono-, videotachn.Gerät. | 760 101 | 456 938 | 1 217 039 | 22,5 | -22,6 | 37,6 |
| 33 | Medizin-, Mess-, Steuer- u.Regelungstechnik, Optik | 2 753 091 | 1 763 744 | 4 516 835 | 17,1 | 0,6 | 39,1 |
| 33.10 | H.v.med.Geräten u.ortho- pädischen Vorrichtungen | 926 833 | 641 919 | 1 568 752 | 16,0 | 3,2 | 40,9 |
| 33.20 | H.v.Meß-, Kontroll-, Navig.-u.ä.Instr.u.Vorr. | 1 216 000 | 700 728 | 1 916 728 | 14,8 | -5,0 | 36,6 |
| 33.30 | H.v.industriellen Prozeß-Steuerungsanlg. . | 147 043 | 52 912 | 199 955 | 91,3 | 24,8 | 26,5 |
| 33.40 | H.v.optischen u. fotografischen Geräten . | 390 397 | 323 505 | 713 902 | 14,5 | 9,7 | 45,3 |
| 33.50 | H.v.Uhren | 72 818 | 44 680 | 117 498 | 11,0 | -15,8 | 38,0 |
| DM | Fahrzeugbau | 14 824 552 | 13 443 130 | 28 267 682 | 12,1 | -3,8 | 47,6 |
| 34 | H.v.Kraftwagen u. Kraftwagenteilen | 13 325 766 | 12 458 287 | 25 784 053 | 9,2 | -1,0 | 48,3 |

1) Klassifikation der Wirtschaftszweige, Ausgabe 1993 (WZ 93).
2) Anteil des Auslandsumsatzes am Gesamtumsatz.

1 Betriebe
1.3 Umsatz und Exportquote
1.3.1 Im März 1996

Deutschland

| Nr.der Klas- sifika- tion 1) | Wirtschaftsgliederung | Umsatz | | | | | Export- quote 2) |
|---------------------------------------|--|-----------|------------|------------|----------------------|-------------|---------------------|
| | | Inland | Ausland | Insgesamt | Veränderung zum Vor- | | |
| | | | | | monat | jahresmonat | |
| | | | | | | | |
| 34.10 | H.v.Kraftwagen u. Kraftwagenmotoren | 9 380 719 | 10 544 393 | 19 925 112 | 10,2 | 0,9 | 52,9 |
| 34.20 | H.v.Karosserien, Aufbauten u.Anhängern .. | 645 606 | 225 148 | 870 754 | 10,1 | -14,0 | 25,9 |
| 34.30 | H.v.Teilen u.ä.f.Kraft- wagen u.deren Motoren .. | 3 299 441 | 1 688 746 | 4 988 187 | 5,4 | -5,3 | 33,9 |
| 35 | Sonst.Fahrzeugbau | 1 498 786 | 984 843 | 2 483 629 | 54,4 | -26,1 | 39,7 |
| 35.1 | Schiffbau | 426 235 | 168 483 | 594 718 | 432,7 | -51,7 | 28,3 |
| 35.11 | Schiffbau (oh.Boots-u. Yachtbau) | 408 744 | 154 106 | 562 850 | 488,3 | -52,9 | 27,4 |
| 35.12 | Boots- u.Yachtbau | 17 491 | 14 377 | 31 868 | 99,7 | -10,4 | 45,1 |
| 35.20 | Schienenfahrzeugbau | 347 031 | 132 455 | 479 486 | 46,5 | -13,2 | 27,6 |
| 35.30 | Luft-u.Raumfahrzeugbau ... | 434 786 | 647 193 | 1 081 979 | 23,5 | -7,8 | 59,8 |
| 35.4 | H.v.Kraftträdern,Fahrrä- dern u.Behindertenfahrz. | 261 599 | 25 450 | 287 049 | 12,3 | -20,3 | 8,9 |
| 35.41 | H.v.Kraftträdern | 100 696 | 2 719 | 103 415 | 4,9 | -3,7 | 2,6 |
| 35.42 | H.v.Fahrrädern | 126 854 | 16 630 | 143 484 | 22,7 | -33,1 | 11,6 |
| 35.43 | H.v.Behinderten- fahrzeugen | 34 049 | 6 101 | 40 150 | 0,2 | 5,2 | 15,2 |
| 35.50 | Fahrzeugbau ang | 29 135 | 11 262 | 40 397 | 6,7 | -4,2 | 27,9 |
| DN | H.v.Möbeln,Schmuck,Mu- sikinstr.usw,Recycling . | 4 266 888 | 844 167 | 5 111 055 | 7,8 | -9,0 | 16,5 |
| 36 | H.v.Möbeln,Schmuck, Musikinstr.,Sportger.usw | 4 114 375 | 817 165 | 4 931 540 | 7,7 | -9,5 | 16,6 |
| 36.1 | H.v.Möbeln | 3 400 332 | 474 243 | 3 874 575 | 7,8 | -9,3 | 12,2 |
| 36.11 | H.v.Sitzmöbeln | 994 811 | 154 562 | 1 149 373 | 7,8 | -6,4 | 13,5 |
| 36.12 | H.v.Büro-u.Ladenmöbeln ... | 427 594 | 49 041 | 476 635 | 12,8 | -14,1 | 10,3 |
| 36.13 | H.v.Küchenmöbeln | 609 662 | 82 945 | 692 607 | 5,9 | -10,5 | 12,0 |
| 36.14 | H.v.sonst.Möbeln | 1 245 865 | 178 415 | 1 424 280 | 9,0 | -8,9 | 12,5 |
| 36.15 | H.v.Matratzen | 122 400 | 9 280 | 131 680 | -9,0 | -14,4 | 7,1 |
| 36.2 | H.v.Schmuck u.ä. Erzeugnissen | 84 040 | 37 970 | 122 010 | 16,4 | -10,1 | 31,1 |
| 36.21 | Prägen v.Münzen u. Medaillen | 2 827 | 877 | 3 704 | 25,4 | -17,6 | 23,7 |
| 36.22 | H.v.Schmuck,Gold-u. Silberschmiedewaren | 81 213 | 37 093 | 118 306 | 16,2 | -9,8 | 31,4 |
| 36.30 | H.v.Musikinstrumenten | 39 610 | 31 025 | 70 635 | 32,9 | 8,8 | 43,9 |
| 36.40 | H.v.Sportgeräten | 62 152 | 36 516 | 98 668 | 25,2 | -10,2 | 37,0 |
| 36.50 | H.v.Spielwaren | 217 382 | 56 501 | 273 883 | 7,8 | -10,3 | 20,6 |
| 36.6 | H.v.sonst.Erzeugnissen ... | 310 859 | 180 910 | 491 769 | -0,1 | -12,1 | 36,8 |
| 36.61 | H.v.Pantasieschmuck | 8 105 | 5 524 | 13 629 | 2,1 | -26,3 | 40,5 |
| 36.62 | H.v.Besen u.Bürsten | 57 724 | 32 543 | 90 267 | 5,2 | -10,5 | 36,1 |
| 36.63 | H.v.Erzeugnissen ang | 245 030 | 142 843 | 387 873 | -1,4 | -11,8 | 36,8 |
| 37 | Recycling | 152 513 | 27 002 | 179 515 | 8,9 | 9,0 | 15,0 |
| 37.10 | Recycling v.Schrott | 85 812 | 22 087 | 107 899 | 7,1 | 5,0 | 20,5 |
| 37.20 | Recycling v.nichtmetall. Altmet.u.Reststoffen ... | 66 701 | 4 915 | 71 616 | 11,7 | 15,6 | 6,9 |

1) Klassifikation der Wirtschaftszweige, Ausgabe 1993 (WZ 93).

2) Anteil des Auslandsatzes am Gesamtumsatz.

1 Betriebe
1.3 Umsatz und Exportquote
1.3.2 Januar - März 1996
Deutschland

| Land ----- Hauptgruppen | Umsatz | | | | Export- quote 1) |
|----------------------------------|-------------|-------------|-------------|--------------------------------------|---------------------|
| | Inland | Ausland | Insgesamt | Veränderung zum Vorjahreszeitraum | |
| | 1 000 DM | | | % | |
| Baden-Württemberg | 57 156 908 | 28 095 703 | 85 252 611 | 0,4 | 33,0 |
| Bayern | 57 989 635 | 29 653 937 | 87 643 572 | 0,5 | 33,8 |
| Berlin | 11 141 748 | 1 885 214 | 13 026 962 | -11,0 | 14,5 |
| Brandenburg | 4 813 834 | 501 074 | 5 314 908 | -0,1 | 9,4 |
| Bremen | 4 551 109 | 2 714 877 | 7 265 986 | 9,9 | 37,4 |
| Hamburg | 21 923 784 | 2 973 574 | 24 897 358 | -2,6 | 11,9 |
| Hessen | 25 542 344 | 11 348 857 | 36 891 201 | -2,4 | 30,8 |
| Mecklenburg-Vorpommern | 1 999 774 | 378 575 | 2 378 349 | -1,5 | 15,9 |
| Niedersachsen | 32 903 912 | 15 877 865 | 48 781 777 | -0,2 | 32,6 |
| Nordrhein-Westfalen | 88 085 529 | 36 527 108 | 124 612 637 | -4,5 | 29,3 |
| Rheinland-Pfalz | 14 872 739 | 10 495 306 | 25 368 045 | -6,1 | 41,4 |
| Saarland | 5 010 826 | 2 589 423 | 7 600 249 | -7,5 | 34,1 |
| Sachsen | 8 485 252 | 1 020 259 | 9 505 511 | 2,5 | 10,7 |
| Sachsen-Anhalt | 4 842 433 | 840 005 | 5 682 438 | -11,4 | 14,8 |
| Schleswig-Holstein | 8 551 474 | 2 770 981 | 11 322 455 | -3,4 | 24,5 |
| Thüringen | 4 553 614 | 845 212 | 5 398 826 | 4,6 | 15,7 |
| Deutschland | 352 424 915 | 148 517 970 | 500 942 885 | -2,1 | 29,7 |
| Früheres Bundesgebiet | 326 575 087 | 144 750 528 | 471 325 615 | -2,2 | 30,7 |
| Neue Länder und Berlin-Ost | 25 849 828 | 3 767 442 | 29 617 270 | -0,7 | 12,7 |
| Vorleistungsgüterproduzenten | | | | | |
| Deutschland | 165 143 888 | 63 090 112 | 228 234 000 | -6,1 | 27,6 |
| Früheres Bundesgebiet | 153 397 830 | 61 070 830 | 214 468 660 | -6,1 | 28,5 |
| Neue Länder und Berlin-Ost | 11 746 058 | 2 019 282 | 13 765 340 | -5,7 | 14,7 |
| Investitionsgüterproduzenten | | | | | |
| Deutschland | 85 114 410 | 65 270 797 | 150 385 207 | 2,6 | 43,4 |
| Früheres Bundesgebiet | 79 034 696 | 64 210 425 | 143 245 121 | 2,6 | 44,8 |
| Neue Länder und Berlin-Ost | 6 079 714 | 1 060 372 | 7 140 086 | 2,5 | 14,9 |
| Gebrauchsgüterproduzenten | | | | | |
| Deutschland | 17 625 136 | 5 422 441 | 23 047 577 | -0,3 | 23,5 |
| Früheres Bundesgebiet | 16 630 740 | 5 238 854 | 21 869 594 | -0,5 | 24,0 |
| Neue Länder und Berlin-Ost | 994 396 | 183 587 | 1 177 983 | 4,4 | 15,6 |
| Verbrauchsgüterproduzenten | | | | | |
| Deutschland | 84 541 481 | 14 734 620 | 99 276 101 | 0,4 | 14,8 |
| Früheres Bundesgebiet | 77 511 821 | 14 230 419 | 91 742 240 | 0,0 | 15,5 |
| Neue Länder und Berlin-Ost | 7 029 660 | 504 201 | 7 533 861 | 5,5 | 6,7 |

1) Anteil des Auslandsumsatzes am Gesamtumsatz.

1 Betriebe
1.3 Umsatz und Exportquote
1.3.2 Januar - März 1998
Deutschland

| Nr. der Klas- sifika- tion 1) | Wirtschaftsgliederung | Umsatz | | | | Export- quote 2) |
|--|---|-------------|-------------|-------------|--------------------------------------|---------------------|
| | | Inland | Ausland | Insgesamt | Veränderung zum Vorjahreszeitraum | |
| | | 1 000 DM | | | % | |
| C | Bergbau u. Gew.v. Steinen u. Erden | 6 332 875 | 568 342 | 6 901 217 | -33,9 | 8,2 |
| CA | Kohlenbergbau, Torfgew., Gew.v. Erdöl u. Erdgas usw | 5 052 118 | 151 685 | 5 203 803 | -36,8 | 2,9 |
| 10 | Kohlenbergbau, Torf- gewinnung | . | . | 3 743 485 | -43,5 | . |
| 10.10 | Steinkohlenbergbau u. -brikettherstellung | 1 671 387 | 34 447 | 1 705 834 | -62,4 | 2,0 |
| 10.20 | Braunkohlenbergbau u. -brikettherstellung | 1 917 339 | 12 512 | 1 929 851 | -1,6 | 0,7 |
| 10.30 | Torfgewinnung u. -veredlung | 73 111 | 34 689 | 107 800 | -18,2 | 32,2 |
| 11 | Gew.v. Erdöl u. Erdgas Erbrg. verb. Dienstleistg. | . | . | 1 460 318 | -9,1 | . |
| 11.10 | Gew.v. Erdöl u. Erdgas | . | . | . | . | . |
| 11.20 | Erbrg.v. Dienstleistg. bei d. Gew.v. Erdöl u. Erdgas . | . | . | . | . | . |
| 12.00 | Bergbau a. Uran-u. Thoriumerze | - | - | - | - | - |
| CB | Erzbergbau, Gew.v. Steinen u. Erden, sonst. Bergbau .. | 1 280 757 | 416 657 | 1 697 414 | -23,4 | 24,6 |
| 13 | Erzbergbau | - | - | - | -100,0 | --- |
| 13.10 | Eisenerzbergbau | - | - | - | -100,0 | --- |
| 13.20 | NE-Metallerzbergbau (oh. Uran-u. Thoriumerze) | - | - | - | -100,0 | --- |
| 14 | Gew.v. Steinen u. Erden, sonst. Bergbau | 1 280 757 | 416 657 | 1 697 414 | -16,9 | 24,6 |
| 14.1 | Gew.v. Natursteinen | 128 505 | 13 517 | 142 022 | -11,0 | 9,5 |
| 14.11 | Gew.v. Naturwerksteinen u. Natursteinen ang | . | . | . | . | . |
| 14.12 | Gew.v. Kalk, Dolom., Gips- u. Anhydritstein, Kreide . | 94 812 | 10 685 | 105 497 | -10,0 | 10,1 |
| 14.13 | Gew.v. Schiefer | . | . | . | . | . |
| 14.2 | Gew.v. Kies, Sand, Ton u. Kaolin | 820 876 | 71 302 | 892 178 | -29,4 | 8,0 |
| 14.21 | Gew.v. Kies u. Sand | 721 762 | 28 684 | 750 446 | -31,4 | 3,8 |
| 14.22 | Gew.v. Ton u. Kaolin | 99 114 | 42 618 | 141 732 | -16,0 | 30,1 |
| 14.30 | Bergbau a. chemische u. Düngemittelminerale .. | 77 059 | 257 244 | 334 303 | -1,6 | 77,0 |
| 14.40 | Gew.v. Salz | 206 297 | 64 214 | 270 511 | 20,5 | 23,7 |
| 14.50 | Gew.v. Steinen u. Erden ang, sonst. Bergbau | 48 020 | 10 380 | 58 400 | 2,5 | 17,8 |
| D | Verarbeitendes Gewerbe ... | 346 092 040 | 147 949 628 | 494 041 668 | -1,4 | 30,0 |
| DA | Ernährungsgewerbe u. Tabakverarbeitung | 54 473 725 | 6 214 291 | 60 688 016 | 0,1 | 10,2 |
| 15 | Ernährungsgewerbe | 48 493 036 | 5 556 001 | 54 049 037 | 1,5 | 10,3 |
| 15.1 | Schlachten u. Fleisch- verarbeitung | 8 601 483 | 411 622 | 9 013 105 | 3,3 | 4,6 |
| 15.11 | Schlachten(oh. Schlachten v. Geflügel) | 2 754 449 | 263 669 | 3 018 118 | 13,0 | 8,7 |
| 15.12 | Schlachten v. Geflügel | 657 830 | 30 050 | 687 880 | 2,2 | 4,4 |
| 15.13 | Fleischverarbeitung | 5 189 204 | 117 903 | 5 307 107 | -1,4 | 2,2 |

1) Klassifikation der Wirtschaftszweige, Ausgabe 1993 (WZ 93).
2) Anteil des Auslandsumsatzes am Gesamtumsatz.

1 Betriebe
1.3 Umsatz und Exportquote
1.3.2 Januar - März 1996
Deutschland

| Nr. der Klassi- fikation 1) | Wirtschaftsgliederung | Umsatz | | | | Export- quote 2) |
|-----------------------------------|--|------------|-----------|------------|--------------------------------------|---------------------|
| | | Inland | Ausland | Insgesamt | Veränderung zum Vorjahreszeitraum | |
| | | 1 000 DM | | | % | |
| 15.20 | Fischverarbeitung | 804 266 | 125 143 | 929 409 | 2,8 | 13,5 |
| 15.3 | Obst- u. Gemüsever- arbeitung | 2 841 584 | 355 378 | 3 196 962 | 10,6 | 11,1 |
| 15.31 | Verarb. v. Kartoffeln | 419 503 | 40 003 | 459 506 | -2,2 | 8,7 |
| 15.32 | H. v. Frucht- u. Gemüse- säften | 716 120 | 156 152 | 872 272 | 8,6 | 17,9 |
| 15.33 | Verarb. v. Obst u. Gemüse ang | 1 705 961 | 159 223 | 1 865 184 | 15,3 | 8,5 |
| 15.4 | H. v. pflanzlichen u. tierischen Ölen u. Fetten | 1 567 021 | 489 031 | 2 056 052 | -1,0 | 23,8 |
| 15.41 | H. v. rohen Ölen u. Fetten .. | 555 937 | 366 224 | 922 161 | -5,3 | 39,7 |
| 15.42 | H. v. raffinierten Ölen u. Fetten | 228 863 | 95 800 | 324 663 | -7,9 | 29,5 |
| 15.43 | H. v. Margarine u. ä. Nahrungsfetten | 782 221 | 27 007 | 809 228 | 7,8 | 3,3 |
| 15.5 | Milchverarbeitung | 8 339 802 | 1 399 984 | 9 739 786 | 0,3 | 14,4 |
| 15.51 | Milchverarbeitung (oh. H. v. Speiseeis) | 7 871 317 | 1 390 086 | 9 261 403 | 0,2 | 15,0 |
| 15.52 | H. v. Speiseeis | 468 485 | 9 898 | 478 383 | 2,5 | 2,1 |
| 15.6 | Mehl- u. Schäl- u. H. v. Stärke u. Stärkeerzeugn. | 1 230 615 | 315 566 | 1 546 181 | 1,4 | 20,4 |
| 15.61 | Mehl- u. Schäl- u. H. v. Stärke u. Stärkeerzeugn. | 938 680 | 136 638 | 1 075 318 | 1,6 | 12,7 |
| 15.62 | H. v. Stärke u. Stärke- erzeugnissen | 291 935 | 178 928 | 470 863 | 0,9 | 38,0 |
| 15.7 | H. v. Futtermitteln | 2 239 182 | 256 019 | 2 495 201 | 0,9 | 10,3 |
| 15.71 | H. v. Futtermitteln f. Nutztiere | 1 536 852 | 87 537 | 1 624 389 | -1,0 | 5,4 |
| 15.72 | H. v. Futtermitteln f. sonst. Tiere | 702 330 | 168 482 | 870 812 | 4,5 | 19,4 |
| 15.8 | Sonst. Ernährungsgewerbe (oh. Getränkeherstellung) | 13 848 589 | 1 741 577 | 15 590 166 | 0,7 | 11,2 |
| 15.81 | H. v. Backwaren (oh. Dauer- backwaren) | 3 089 827 | 74 672 | 3 164 499 | 4,1 | 2,4 |
| 15.82 | H. v. Dauerbackwaren | 827 288 | 117 339 | 944 627 | 0,8 | 12,4 |
| 15.83 | Zuckerindustrie | 1 428 415 | 244 161 | 1 672 576 | 1,9 | 14,6 |
| 15.84 | H. v. Süßwaren (oh. Dauer- backwaren) | 3 352 849 | 670 230 | 4 023 079 | 1,9 | 16,7 |
| 15.85 | H. v. Teigwaren | 253 039 | 11 090 | 264 129 | -17,8 | 4,2 |
| 15.86 | Verarb. v. Kaffee u. Tee, H. v. Kaffee-Ersatz | 2 107 522 | 264 201 | 2 371 723 | -4,6 | 11,1 |
| 15.87 | H. v. Würzen u. Soßen | 1 327 376 | 96 046 | 1 423 422 | -2,2 | 6,8 |
| 15.88 | H. v. homogenisierten u. diätetischen Nahrungsm. | 285 963 | 63 468 | 349 431 | -3,4 | 18,2 |
| 15.89 | H. v. sonst. Nahrungsmit- tein (oh. Getränke) | 1 176 310 | 200 370 | 1 376 680 | 5,9 | 14,6 |
| 15.9 | Getränkeherstellung | 9 020 494 | 461 681 | 9 482 175 | 0,3 | 4,9 |
| 15.91 | H. v. Spirituosen | 1 770 840 | 74 594 | 1 845 434 | 6,0 | 4,0 |
| 15.92 | Alkoholbrennerei | . | . | 27 987 | 24,6 | . |
| 15.93 | H. v. Wein a. frischen Trauben | . | . | 440 320 | -0,6 | . |
| 15.94 | H. v. Apfelwein u. sonst. Fruchtweinen | 25 495 | - | 25 495 | 51,4 | - |

1) Klassifikation der Wirtschaftszweige, Ausgabe 1993 (WZ 93).
2) Anteil des Auslandsatzes am Gesamtumsatz.

1 Betriebe
 1.3 Umsatz und Exportquote
 1.3.2 Januar - März 1996
 Deutschland

| Nr. der Klas- sifika- tion 1) | Wirtschaftsgliederung | Umsatz | | | | Export- quote 2) |
|--|--|------------|-----------|------------|--------------------------------------|---------------------|
| | | Inland | Ausland | Insgesamt | Veränderung zum Vorjahreszeitraum | |
| | | 1 000 DM | | | % | |
| 15.95 | H.v.Wermutwein u.sonst. aromatisierten Weinen .. | . | . | 12 118 | -33,1 | . |
| 15.96 | H.v.Bier | 3 955 228 | 230 869 | 4 186 097 | -1,9 | 5,5 |
| 15.97 | H.v.Malz | 163 744 | 42 087 | 205 831 | -6,9 | 20,5 |
| 15.98 | Mineralbrunnen,H.v. Erfrischungsgetränken .. | 2 651 454 | 87 439 | 2 738 893 | 0,5 | 3,2 |
| 16.00 | Tabakverarbeitung | 5 980 689 | 658 290 | 6 638 979 | -9,7 | 9,9 |
| DB | Textil-u.Bekleidungs- gewerbe | 11 270 674 | 4 041 923 | 15 312 597 | -5,9 | 26,4 |
| 17 | Textilgewerbe | 5 949 018 | 2 284 916 | 8 233 934 | -5,2 | 27,8 |
| 17.1 | Spinnstoffaufbereitung u.Spinnerei | 719 384 | 461 181 | 1 180 565 | -9,5 | 39,1 |
| 17.11 | Baumwollaufbereitung u. -spinnerei | 362 101 | 192 715 | 554 816 | -10,9 | 34,7 |
| 17.12 | Wollaufbereitung u. Streichgarnspinnerei ... | 37 562 | 24 128 | 61 690 | -12,9 | 39,1 |
| 17.13 | Wollaufbereitung u. Kammgarnspinnerei | 210 880 | 155 427 | 366 307 | -6,1 | 42,4 |
| 17.14 | Flachsaufbereitung u. -spinnerei | 3 690 | 1 958 | 5 648 | -39,5 | 34,7 |
| 17.15 | Zwirnen u.Texturieren v. Filamentgarnen usw | 21 513 | 15 330 | 36 843 | -9,1 | 41,6 |
| 17.16 | Nähgarnfertigung | 80 052 | 69 678 | 149 730 | -9,3 | 46,5 |
| 17.17 | Sonst.Spinnstoffaufbe- reitung u.Spinnerei | 3 586 | 1 945 | 5 531 | -13,9 | 35,2 |
| 17.2 | Weberei | 1 204 994 | 616 390 | 1 821 384 | -7,5 | 33,8 |
| 17.21 | Baumwollweberei | 671 078 | 341 761 | 1 012 839 | -8,2 | 33,7 |
| 17.22 | Streichgarnweberei | 16 732 | 9 289 | 26 021 | -15,2 | 35,7 |
| 17.23 | Kammgarnweberei | 227 355 | 72 031 | 299 386 | 10,9 | 24,1 |
| 17.24 | Seiden-u.Filamentgarn- weberei | 205 833 | 126 321 | 332 154 | -13,9 | 38,0 |
| 17.25 | Sonst.Weberei | 83 996 | 66 988 | 150 984 | -16,2 | 44,4 |
| 17.30 | Textilveredlung | 666 816 | 232 209 | 899 025 | -13,1 | 25,8 |
| 17.40 | H.v.konfektion.Textil- waren (oh.Bekleidung) .. | 899 086 | 143 825 | 1 042 911 | -1,0 | 13,8 |
| 17.5 | Sonst.Textilgewerbe (oh.H.v.Maschenware) ... | 1 452 113 | 612 357 | 2 064 470 | 3,5 | 29,7 |
| 17.51 | H.v.Teppichen | 556 840 | 66 868 | 623 708 | -8,4 | 10,7 |
| 17.52 | H.v.Seilerwaren | 34 599 | 13 869 | 48 468 | 6,3 | 28,6 |
| 17.53 | H.v.Vliesstoff,Erzeugn. daraus (oh.Bekleidung) . | 184 705 | 162 463 | 347 168 | 37,7 | 46,8 |
| 17.54 | Textilgewerbe ang | 675 969 | 369 157 | 1 045 126 | 2,9 | 35,3 |
| 17.60 | H.v.gewirktem u. gestricktem Stoff | 237 190 | 92 243 | 329 433 | -6,9 | 28,0 |
| 17.7 | H.v.gewirkten u.ge- strickten Fertigerzeugn. | 769 435 | 126 711 | 896 146 | -8,6 | 14,1 |
| 17.71 | H.v.Strumpfwaren | 414 761 | 33 219 | 447 980 | -1,8 | 7,4 |
| 17.72 | H.v.Pullovern,Strick- jacken u.ä. | 354 674 | 93 492 | 448 166 | -14,5 | 20,9 |

1) Klassifikation der Wirtschaftszweige, Ausgabe 1993 (WZ 93).
 2) Anteil des Auslandsumsatzes am Gesamtumsatz.

1 Betriebe
1.3 Umsatz und Exportquote
1.3.2 Januar - März 1996
Deutschland

| Nr. der Klas- sifika- tion 1) | Wirtschaftsgliederung | Umsatz | | | | Export- quote 2) |
|--|--|------------|-----------|------------|--------------------------------------|---------------------|
| | | Inland | Ausland | Insgesamt | Veränderung zum Vorjahreszeitraum | |
| | | 1 000 DM | | | % | |
| 18 | Bekleidungsgewerbe | 5 321 656 | 1 757 007 | 7 078 663 | -6,6 | 24,8 |
| 18.10 | H.v.Lederbekleidung | 38 748 | 7 007 | 45 755 | 12,3 | 15,3 |
| 18.2 | H.v.Bekleidung (oh. Lederbekleidung) | 5 272 589 | 1 747 380 | 7 019 969 | -6,7 | 24,9 |
| 18.21 | H.v.Arbeits-u.Berufs- bekleidung | 170 476 | 7 508 | 177 984 | -10,3 | 4,2 |
| 18.22 | H.v.Überbekleidg.(oh.Ar- beits-u.Berufsbekleidg.) | 3 460 865 | 1 428 848 | 4 889 713 | -7,2 | 29,2 |
| 18.23 | H.v.Wäsche | 1 243 537 | 222 510 | 1 466 047 | -5,3 | 15,2 |
| 18.24 | H.v.sonst.Bekleidg.u. Bekleidungszubehör | 397 711 | 88 514 | 486 225 | -4,2 | 18,2 |
| 18.30 | Zurichtung u.Färben v. Fellen,H.v.Pelzwaren ... | 10 319 | 2 620 | 12 939 | -27,1 | 20,3 |
| DC | Ledergewerbe | 1 830 779 | 559 352 | 2 390 131 | -3,9 | 23,4 |
| 19 | Ledergewerbe | 1 830 779 | 559 352 | 2 390 131 | -3,9 | 23,4 |
| 19.10 | Ledererzeugung | 148 716 | 65 242 | 213 958 | -19,5 | 30,5 |
| 19.20 | Lederverarb.(oh.H.v.Le- derbekleidung u.Schuhen) | 285 864 | 69 033 | 354 897 | -3,2 | 19,5 |
| 19.30 | H.v.Schuhen | 1 396 199 | 425 077 | 1 821 276 | -1,8 | 23,3 |
| DD | Holzgewerbe (oh.H.v. Möbeln) | 6 210 453 | 670 201 | 6 880 654 | -13,1 | 9,7 |
| 20 | Holzgewerbe (oh.H.v. Möbeln) | 6 210 453 | 670 201 | 6 880 654 | -13,1 | 9,7 |
| 20.10 | Säge-,Möbel-u.Holz- imprägnierwerke | 1 402 251 | 148 045 | 1 550 296 | -19,3 | 9,6 |
| 20.20 | Furnier-,Sperrh.-,Holz- faserpl.-u.-spanpl.Werke | 1 408 280 | 328 241 | 1 736 521 | -5,5 | 18,9 |
| 20.30 | H.v.Konstr.-,Fertigb.t., Ausbauelement,u.ä.a.Holz | 2 596 916 | 102 098 | 2 699 014 | -16,8 | 3,8 |
| 20.40 | H.v.Verpackungsmitteln u.Lagerbehältern a.Holz | 277 885 | 15 494 | 293 379 | -7,2 | 5,3 |
| 20.5 | H.v.Holzwaren ang,Kork-, Flecht-u.Korbwaren | 525 121 | 76 323 | 601 444 | 0,8 | 12,7 |
| 20.51 | H.v.Holzwaren ang, Veredlg.v.Holzwaren | 505 541 | 68 237 | 573 778 | 0,3 | 11,9 |
| 20.52 | H.v.Kork-,Flecht-u. Korbwaren | 19 580 | 8 086 | 27 666 | 12,8 | 29,2 |
| DE | Papier-,Verlags-u. Druckgewerbe | 25 592 345 | 5 010 629 | 30 602 974 | 1,9 | 16,4 |
| 21 | Papiergewerbe | 9 301 303 | 3 861 905 | 13 163 208 | -3,9 | 29,3 |
| 21.1 | H.v.Holzstoff,Zellstoff, Papier,Karton u.Pappe .. | 3 095 255 | 2 341 488 | 5 436 743 | -6,3 | 43,1 |
| 21.11 | H.v.Holzstoff u. Zellstoff | . | . | . | . | . |
| 21.12 | H.v.Papier,Karton u. Pappe | . | . | . | . | . |
| 21.2 | Papier-,Karton-u.Pappe- verarbeitung | 6 206 048 | 1 520 417 | 7 726 465 | -2,1 | 19,7 |
| 21.21 | H.v.Wellpapier u.-pappe, Verpackungsmitteln | 2 979 512 | 559 054 | 3 538 566 | -5,7 | 15,8 |
| 21.22 | H.v.Haushalts-u.Hygiene- art.a.Zellstoff u.Papier | 1 436 414 | 514 927 | 1 951 341 | 0,4 | 26,4 |
| 21.23 | H.v.Schreibwaren,Büro- bedarf a.Papier u.Pappe | 731 663 | 163 856 | 895 519 | 0,6 | 18,3 |

1) Klassifikation der Wirtschaftszweige, Ausgabe 1993 (WZ 93).
2) Anteil des Auslandsumsatzes am Gesamtumsatz.

1 Betriebe
1.3 Umsatz und Exportquote
1.3.2 Januar - März 1996
Deutschland

| Nr.der Klas- sifika- tion 1) | Wirtschaftsgliederung | Umsatz | | | | Export- quote 2) |
|---------------------------------------|---|------------|------------|------------|--------------------------------------|---------------------|
| | | Inland | Ausland | Insgesamt | Veränderung zum Vorjahreszeitraum | |
| | | 1 000 DM | | | % | |
| 21.24 | H.v.Tapeten | 192 725 | 80 165 | 272 890 | -2,0 | 29,4 |
| 21.25 | H.v.sonst.Waren aus Papier,Karton u.Pappe .. | 865 734 | 202 415 | 1 068 149 | 4,2 | 19,0 |
| 22 | Verlags-,Druckgewerbe, Vervielfältigung | 16 291 042 | 1 148 724 | 17 439 766 | 6,6 | 6,6 |
| 22.1 | Verlagsgewerbe | 9 049 766 | 434 753 | 9 484 519 | 13,3 | 4,6 |
| 22.11 | Buchverlag u.Musikverlag . | 2 149 503 | 227 959 | 2 377 462 | 3,9 | 9,6 |
| 22.12 | Zeitungsverlag | 4 119 371 | 30 569 | 4 149 940 | 24,4 | 0,7 |
| 22.13 | Zeitschriftenverlag | 2 642 108 | 158 474 | 2 800 582 | 7,2 | 5,7 |
| 22.14 | Verlag v.bespielten Tonträgern | 39 170 | 3 792 | 42 962 | 38,7 | 8,8 |
| 22.15 | Sonst.Verlagsgewerbe | 99 614 | 13 959 | 113 573 | 6,3 | 12,3 |
| 22.2 | Druckgewerbe | 7 054 738 | 580 261 | 7 634 999 | -0,1 | 7,6 |
| 22.21 | Zeitungsdruckerei | 621 494 | 676 | 622 170 | -7,9 | 0,1 |
| 22.22 | Druckerei (oh.Zeitungs- druckerei) | 5 784 920 | 550 367 | 6 335 287 | 1,5 | 8,7 |
| 22.23 | Druckweiterverarbeitung .. | 211 223 | 14 235 | 225 458 | -4,7 | 6,3 |
| 22.24 | Satzherstellung u. Reproduktion | 967 293 | 14 298 | 981 591 | -7,3 | 3,8 |
| 22.25 | Sonst.Druckgewerbe | 69 808 | 685 | 70 493 | -4,5 | 1,0 |
| 22.3 | Vervielf.v.besp.Ton-, Bild-u.Datenträgern | 186 538 | 133 710 | 320 248 | -5,9 | 41,8 |
| 22.31 | Vervielfältigung v. bespielten Tonträgern .. | 159 658 | 129 341 | 288 999 | . | 44,8 |
| 22.32 | Vervielfältigung v. bespielten Bildträgern . | . | . | . | . | . |
| 22.33 | Vervielfältigung v. bespielten Datenträgern | . | . | . | . | . |
| DF | Kokerei,Mineralölverar- beitung,H.v.Brutstoffen | 26 612 681 | 755 983 | 27 368 664 | 2,6 | 2,8 |
| 23 | Kokerei,Mineralölverar- beitung,H.v.Brutstoffen | 26 612 681 | 755 983 | 27 368 664 | 2,6 | 2,8 |
| 23.10 | Kokerei | . | . | . | . | . |
| 23.20 | Mineralölverarbeitung | 26 212 146 | 714 887 | 26 927 033 | 3,0 | 2,7 |
| 23.30 | H.u.Verarb.v.Spalt-u. Brutstoffen | . | . | . | . | . |
| D6 | Chemische Industrie | 30 943 119 | 23 759 107 | 54 702 226 | -4,7 | 43,4 |
| 24 | Chemische Industrie | 30 943 119 | 23 759 107 | 54 702 226 | -4,7 | 43,4 |
| 24.1 | H.v.chemischen Grund- stoffen | 13 588 195 | 14 115 209 | 27 703 398 | -7,1 | 51,0 |
| 24.11 | H.v.Industriegasen | 400 445 | 16 633 | 417 078 | -5,0 | 4,0 |
| 24.12 | H.v.Farbstoffen u. Pigmenten | 450 633 | 544 736 | 995 369 | 10,1 | 54,7 |
| 24.13 | H.v.sonst.anorganischen Grundstoffen u.Chemik. . | 1 943 366 | 1 037 277 | 2 980 643 | 5,9 | 34,8 |
| 24.14 | H.v.sonst.organischen Grundstoffen u.Chemik. . | 5 437 977 | 4 888 455 | 10 326 432 | -40,7 | 47,3 |
| 24.15 | H.v.Düngemitteln u. Stickstoffverbindungen . | 309 212 | 273 867 | 583 079 | 2,0 | 47,0 |
| 24.16 | H.v.Kunststoff in Pri- märformen | 5 025 286 | 7 338 308 | 12 363 594 | 61,7 | 59,4 |

1) Klassifikation der Wirtschaftszweige, Ausgabe 1993 (WZ 93).
2) Anteil des Auslandsumsatzes am Gesamtumsatz.

1 Betriebe
1.3 Umsatz und Exportquote
1.3.2 Januar - März 1996
Deutschland

| Nr. der Klas- sifika- tion 1) | Wirtschaftsgliederung | Umsatz | | | | Export- quote 2) |
|--|--|------------|-----------|------------|--------------------------------------|---------------------|
| | | Inland | Ausland | Insgesamt | Veränderung zum Vorjahreszeitraum | |
| | | 1 000 DM | | | % | |
| 24.17 | H.v. synthetischem Kaut- schuk in Primärformen .. | 21 276 | 15 927 | 37 203 | -10,5 | 42,8 |
| 24.20 | H.v. Schädlingsbekämp- fungs-u. Pflanzenschutz. | 241 561 | 409 903 | 651 464 | 8,2 | 62,9 |
| 24.30 | H.v. Anstrichmitteln, Druckfarben u. Kitten ... | 2 748 834 | 977 898 | 3 726 732 | -6,8 | 26,2 |
| 24.4 | H.v. pharmazeut. Erzeugn. .. | 6 461 714 | 2 867 715 | 9 329 429 | 3,7 | 30,7 |
| 24.41 | H.v. pharmazeut. Grundstoffen | 64 745 | 88 419 | 153 164 | 20,1 | 57,7 |
| 24.42 | H.v. pharmazeut. Spezial- itäten u. sonst. Erzeugn. . | 6 396 969 | 2 779 296 | 9 176 265 | 3,4 | 30,3 |
| 24.5 | H.v. Seifen, Wasch-, Reini- gungs-u. Körperpflegem. . | 4 542 849 | 1 554 493 | 6 097 342 | -6,0 | 25,5 |
| 24.51 | H.v. Seifen, Wasch-, Reini- gungs-u. Poliermitteln .. | 2 332 851 | 933 667 | 3 266 518 | -6,2 | 28,6 |
| 24.52 | H.v. Duft-u. Körper- pflegemitteln | 2 209 998 | 620 826 | 2 830 824 | -5,6 | 21,9 |
| 24.6 | H.v. sonst. chemischen Erzeugnissen | 2 627 518 | 2 682 720 | 5 310 238 | -3,8 | 50,5 |
| 24.61 | H.v. pyrotechnischen Erzeugnissen | 140 958 | 68 248 | 209 206 | 0,9 | 32,6 |
| 24.62 | H.v. Klebstoffen u. Gelatine | 356 136 | 189 418 | 545 554 | -4,8 | 34,7 |
| 24.63 | H.v. etherischen Ölen | 110 145 | 131 535 | 241 680 | -5,1 | 54,4 |
| 24.64 | H.v. fotochemischen Erzeugnissen | 516 371 | 729 041 | 1 245 412 | -3,8 | 58,5 |
| 24.65 | H.v. unbespielten Ton-, Bild-u. Datenträgern | 135 772 | 281 292 | 417 064 | -6,3 | 67,5 |
| 24.66 | H.v. chemischen Erzeug- nissen ang | 1 368 136 | 1 283 186 | 2 651 322 | -3,4 | 48,4 |
| 24.70 | H.v. Chemiefasern | 732 448 | 1 151 175 | 1 883 623 | -4,4 | 61,1 |
| DH | H.v. Gummi-u. Kunststoff- waren | 15 534 008 | 5 097 838 | 20 631 846 | -7,9 | 24,7 |
| 25 | H.v. Gummi-u. Kunststoff- waren | 15 534 008 | 5 097 838 | 20 631 846 | -7,9 | 24,7 |
| 25.1 | H.v. Gummiwaren | 3 677 150 | 1 421 220 | 5 098 370 | -7,0 | 27,9 |
| 25.11 | H.v. Bereifungen | 1 451 776 | 651 041 | 2 102 817 | 5,0 | 31,0 |
| 25.12 | Runderneuerung v. Bereifungen | 77 620 | 5 125 | 82 745 | -9,0 | 6,2 |
| 25.13 | H.v. sonst. Gummiwaren | 2 147 754 | 765 054 | 2 912 808 | -14,0 | 26,3 |
| 25.2 | H.v. Kunststoffwaren | 11 856 858 | 3 676 618 | 15 533 476 | -8,2 | 23,7 |
| 25.21 | H.v. Platten, Folien usw a. Kunststoff | 3 375 093 | 1 755 897 | 5 130 990 | -11,5 | 34,2 |
| 25.22 | H.v. Verpackungsmitteln a. Kunststoff | 1 619 399 | 555 028 | 2 174 427 | -6,6 | 25,5 |
| 25.23 | H.v. Baubedarfsartikeln a. Kunststoff | 2 144 885 | 207 046 | 2 351 931 | -11,0 | 8,8 |
| 25.24 | H.v. sonst. Kunststoff- waren | 4 717 481 | 1 158 647 | 5 876 128 | -4,4 | 19,7 |
| DI | Glasgewerbe, Keramik, Verarb. v. Steinen u. Erden | 10 654 052 | 2 457 360 | 13 111 412 | -17,7 | 18,7 |
| 26 | Glasgewerbe, Keramik, Verarb. v. Steinen u. Erden | 10 654 052 | 2 457 360 | 13 111 412 | -17,7 | 18,7 |
| 26.1 | H.u. Verarb. v. Glas | 2 560 265 | 1 049 981 | 3 610 246 | -6,0 | 29,1 |

1) Klassifikation der Wirtschaftszweige, Ausgabe 1993 (WZ 93).
2) Anteil des Auslandsumsatzes am Gesamtumsatz.

1 Betriebe
1.3 Umsatz und Exportquote
1.3.2 Januar - März 1996
Deutschland

| Nr. der Klassi- fikation 1) | Wirtschaftsgliederung | Umsatz | | | | Export- quote 2) |
|-----------------------------------|--|------------|------------|------------|--------------------------------------|---------------------|
| | | Inland | Ausland | Insgesamt | Veränderung zum Vorjahreszeitraum | |
| | | 1 000 DM | | | % | |
| 26.11 | H.v.Flachglas | 172 281 | 106 413 | 278 694 | -15,0 | 38,2 |
| 26.12 | Veredlg.u.Verarb.v. Flachglas | 946 859 | 142 184 | 1 089 043 | -6,2 | 13,1 |
| 26.13 | H.v.Hohlglas | 922 872 | 345 004 | 1 267 876 | -3,8 | 27,2 |
| 26.14 | H.v.Glasfaser | 227 648 | 94 417 | 322 065 | -13,8 | 29,3 |
| 26.15 | H.,Veredlg.u.Verarb.v. sonst.Glas,techn.Glasw. | 290 605 | 361 963 | 652 568 | -1,2 | 55,5 |
| 26.2 | Keramik (oh.Ziegelei u. Baukeramik) | 1 036 583 | 652 052 | 1 688 635 | -6,0 | 38,6 |
| 26.21 | H.v.keramischen Haus- haltsw.u.Ziergegenst. .. | 297 695 | 134 431 | 432 126 | -8,2 | 31,1 |
| 26.22 | H.v.Sanitärkeramik | 212 247 | 46 679 | 258 926 | -14,7 | 18,0 |
| 26.23 | H.v.Isolatoren u. Isolierteilen a.Keramik | 94 624 | 60 063 | 154 687 | 2,6 | 38,8 |
| 26.24 | H.v.keramischen Erzeugn. f.sonst.techn.Zwecke ... | 71 010 | 64 625 | 135 635 | 10,2 | 47,7 |
| 26.25 | H.v.keramischen Erzeugnissen ang | 73 383 | 18 113 | 91 496 | -25,4 | 19,8 |
| 26.26 | H.v.feuerfesten keramischen Werkstoffen | 287 624 | 328 141 | 615 765 | -1,6 | 53,3 |
| 26.30 | H.v.keramischen Wand-u. Bodenfliesen u.-platten | 258 892 | 70 577 | 329 469 | -18,8 | 21,4 |
| 26.40 | Ziegelei,H.v.sonst. Baukeramik | 484 244 | 15 458 | 499 702 | -37,9 | 3,1 |
| 26.5 | H.v.Zement,Kalk u. gebranntem Gips | 1 069 913 | 90 881 | 1 160 794 | -26,0 | 7,8 |
| 26.51 | H.v.Zement | 736 443 | 68 424 | 804 867 | -30,8 | 8,5 |
| 26.52 | H.v.Kalk | 190 416 | 8 987 | 199 403 | -10,0 | 4,5 |
| 26.53 | H.v.gebranntem Gips | 143 054 | 13 470 | 156 524 | -14,1 | 8,6 |
| 26.6 | H.v.Erzeugnissen a. Beton,Zement u.Gips | 4 031 812 | 79 064 | 4 110 876 | -26,9 | 1,9 |
| 26.61 | H.v.Betonerzeugnissen f. d.Bau u.Kalksandsteinen | 2 110 180 | 34 986 | 2 145 166 | -30,2 | 1,6 |
| 26.62 | H.v.Gipserzeugnissen f. d.Bau | 193 622 | 4 539 | 198 161 | -3,3 | 2,3 |
| 26.63 | H.v.Transportbeton | 1 066 230 | 1 194 | 1 067 424 | -26,4 | 0,1 |
| 26.64 | H.v.Mörtel | 410 426 | 24 424 | 434 850 | -16,8 | 5,6 |
| 26.65 | H.v.Faserzementwaren | 153 548 | 7 664 | 161 212 | -25,3 | 4,8 |
| 26.66 | H.v.Erzeugnissen a. Beton,Zement u.Gips ang | 97 806 | 6 257 | 104 063 | -32,2 | 6,0 |
| 26.70 | Be-u.Verarb.v.Natur- steinen ang | 246 533 | 9 878 | 256 411 | -9,8 | 3,9 |
| 26.8 | H.v.sonst.Mineral- erzeugnissen | 965 810 | 489 469 | 1 455 279 | -9,3 | 33,6 |
| 26.81 | H.v.Mühl-,Polier-u.ä. Steinen,Schleifwerkzeug. | 275 803 | 188 038 | 463 841 | -6,9 | 40,5 |
| 26.82 | H.v.Mineraler- zeugnissen ang | 690 007 | 301 431 | 991 438 | -10,4 | 30,4 |
| DJ | Metallerzg.u.-bearb., H.v.Metallerzeugnissen . | 39 201 609 | 13 749 932 | 52 951 541 | -6,5 | 26,0 |
| 27 | Metallerzg.u.-bearbeitung. | 15 725 436 | 8 288 493 | 24 013 929 | -9,6 | 34,5 |
| 27.10 | Erzeugung v.Roh Eisen, Stahl,Ferroleg.(EOKS) .. | 5 811 565 | 2 926 682 | 8 738 247 | -14,7 | 33,5 |

1) Klassifikation der Wirtschaftszweige, Ausgabe 1993 (WZ 93).
2) Anteil des Auslandsumsatzes am Gesamtumsatz.

1 Betriebe
1.3 Umsatz und Exportquote
1.3.2 Januar - März 1996
Deutschland

| Nr. der Klas- sifika- tion 1) | Wirtschaftsgliederung | Umsatz | | | | Export- quote 2) |
|--|---|------------|-----------|------------|--------------------------------------|---------------------|
| | | Inland | Ausland | Insgesamt | Veränderung zum Vorjahreszeitraum | |
| | | 1 000 DM | | | % | |
| 27.2 | H.v.Rohren | 1 450 552 | 895 523 | 2 346 075 | . | 38,2 |
| 27.21 | H.v.Rohren u.Rohrstücken a.Gußeisen | 232 424 | 74 864 | 307 288 | . | 24,4 |
| 27.22 | H.v.Stahlrohren u.Rohr- stücken a. Eisen u.Stahl | 1 218 128 | 820 659 | 2 038 787 | -0,2 | 40,3 |
| 27.3 | Sonst.erste Bearb.v.Ei- sen, Stahl, H.v.Ferroleg. | 1 536 266 | 703 662 | 2 239 928 | -6,7 | 31,4 |
| 27.31 | H.v.Blankstahl | 226 018 | 66 728 | 292 746 | -18,6 | 22,8 |
| 27.32 | H.v.Kaltband unter 500 mm Breite | 614 203 | 370 706 | 984 909 | -3,1 | 37,6 |
| 27.33 | H.v.Kaltprofilen | 107 101 | 14 711 | 121 812 | 1,1 | 12,1 |
| 27.34 | H.v.gezogenem Draht | 453 613 | 159 173 | 612 786 | -25,4 | 26,0 |
| 27.35 | Erste Bearb.v.Eisen u. Stahl ang, H.v.Ferroleg. | 135 331 | 92 344 | 227 675 | 171,5 | 40,6 |
| 27.4 | Erzeugung u.erste Bearb. v.NE-Metallen | 4 500 127 | 3 121 365 | 7 621 492 | -7,7 | 41,0 |
| 27.41 | Erzeugung u.erste Bearb. v.Edelmetallen | 204 222 | 116 630 | 320 852 | -6,3 | 36,4 |
| 27.42 | Erzeugung u.erste Bearb. v.Aluminium | 2 408 263 | 1 635 058 | 4 043 321 | -7,1 | 40,4 |
| 27.43 | Erzeugung u.erste Bearb. v.Blei, Zinn u.Zinn | 279 759 | 74 905 | 354 664 | -0,8 | 21,1 |
| 27.44 | Erzeugung u.erste Bearb. v.Kupfer | 1 475 494 | 1 141 439 | 2 616 933 | -9,7 | 43,6 |
| 27.45 | Erzeugung u.erste Bearb. v.sonst.NE-Metallen | 132 389 | 153 333 | 285 722 | -6,8 | 53,7 |
| 27.5 | Gießereiindustrie | 2 426 926 | 641 261 | 3 068 187 | . | 20,9 |
| 27.51 | Eisengießerei | 1 079 524 | 375 800 | 1 455 324 | . | 25,8 |
| 27.52 | Stahlgießerei | 277 027 | 81 167 | 358 194 | -6,3 | 22,7 |
| 27.53 | Leichtmetallgießerei | 879 981 | 158 567 | 1 038 548 | -4,6 | 15,3 |
| 27.54 | Buntmetallgießerei | 190 394 | 25 727 | 216 121 | -14,3 | 11,9 |
| 28 | H.v.Metallerzeugnissen ... | 23 476 173 | 5 461 439 | 28 937 612 | -3,8 | 18,9 |
| 28.1 | Stahl-u.Leichtmetallbau .. | 5 396 051 | 529 742 | 5 925 793 | -9,6 | 8,9 |
| 28.11 | H.v.Stahl-u.Leicht- metallkonstruktionen ... | 4 222 885 | 438 552 | 4 661 437 | -10,1 | 9,4 |
| 28.12 | H.v.Ausbauelementen a. Stahl u.Leichtmetall ... | 1 173 166 | 91 190 | 1 264 356 | -7,7 | 7,2 |
| 28.2 | Kessel-u.Behälterbau (oh.H.v.Dampfkesseln) .. | 1 491 684 | 230 426 | 1 722 110 | -4,3 | 13,4 |
| 28.21 | H.v.Tanks u.Sammel- behältern | 520 900 | 96 961 | 617 861 | 7,9 | 15,7 |
| 28.22 | H.v.Zentralheizungs- Heizkörpern u.-Kesseln . | 970 784 | 133 465 | 1 104 249 | -10,0 | 12,1 |
| 28.30 | H.v.Dampfkesseln (oh. Zentralheizungskessel) . | 1 703 977 | 200 029 | 1 904 006 | 17,7 | 10,5 |
| 28.40 | H.v.Schmiede-, Press-, Zieh-, Stanzteilen u.ä. . | 2 966 452 | 762 328 | 3 728 780 | -2,4 | 20,4 |
| 28.5 | Oberfläch.veredlg., Wär- mebehandlg., Mechanik ang | 2 164 891 | 289 694 | 2 454 585 | 3,2 | 11,8 |
| 28.51 | Oberfläch.veredlg.u. Wärmebehandlung | 1 058 410 | 172 837 | 1 231 247 | -4,5 | 14,0 |
| 28.52 | Mechanik ang | 1 106 481 | 116 857 | 1 223 338 | 12,2 | 9,6 |

1) Klassifikation der Wirtschaftszweige, Ausgabe 1993 (WZ 93).
2) Anteil des Auslandsumsatzes am Gesamtumsatz.

1 Betriebe
1.3 Umsatz und Exportquote
1.3.2 Januar - März 1996
Deutschland

| Nr. der Klas- sifika- tion 1) | Wirtschaftsgliederung | Umsatz | | | | Export- quote 2) |
|--|--|------------|------------|------------|--------------------------------------|---------------------|
| | | Inland | Ausland | Insgesamt | Veränderung zum Vorjahreszeitraum | |
| | | 1 000 DM | | | % | |
| 28.6 | H.v.Schneidw., Werkzeug., Schlössern u. Beschlägen | 3 716 089 | 1 661 121 | 5 377 210 | -4,8 | 30,9 |
| 28.61 | H.v.Schneidwaren u. Bestecken | 247 401 | 199 491 | 446 892 | 10,3 | 44,6 |
| 28.62 | H.v.Werkzeugen | 1 656 656 | 808 509 | 2 465 165 | 0,3 | 32,8 |
| 28.63 | H.v.Schlössern u. Beschlägen | 1 812 032 | 653 121 | 2 465 153 | -11,4 | 26,5 |
| 28.7 | H.v.sonst.EBM-Waren | 6 037 029 | 1 788 099 | 7 825 128 | -5,5 | 22,9 |
| 28.71 | H.v.Behältern a.Eisen u. Stahl | 174 158 | 67 912 | 242 070 | 0,7 | 28,1 |
| 28.72 | H.v.Verpackungen u. Verschlüssen a.Metall .. | 954 282 | 316 562 | 1 270 844 | 2,9 | 24,9 |
| 28.73 | H.v.Drahtwaren | 554 343 | 211 822 | 766 165 | -14,0 | 27,7 |
| 28.74 | H.v.Schrauben, Nieten, Ketten u. Federn | 1 516 534 | 530 566 | 2 047 100 | -3,1 | 25,9 |
| 28.75 | H.v.EBM-Waren ang | 2 837 712 | 661 237 | 3 498 949 | -7,9 | 18,9 |
| DK | Maschinenbau | 33 709 589 | 24 355 930 | 58 065 519 | 3,2 | 42,0 |
| 29 | Maschinenbau | 33 709 589 | 24 355 930 | 58 065 519 | 3,2 | 42,0 |
| 29.1 | H.v.Masch.f.d.Erzeugung u.Nutzung v.mech.Energie | 8 991 445 | 6 175 481 | 15 166 926 | -0,3 | 40,7 |
| 29.11 | H.v.Verbränn.mot.u.Turb. (oh.Sträßenfahrz.u.ä.) . | 1 414 469 | 1 455 292 | 2 869 761 | -15,0 | 50,7 |
| 29.12 | H.v.Pumpen u. Kompressoren | 2 100 850 | 1 724 169 | 3 825 019 | 5,0 | 45,1 |
| 29.13 | H.v.Armaturen | 2 656 060 | 1 223 970 | 3 880 030 | -2,1 | 31,6 |
| 29.14 | H.v.Lagern, Getrieben, Zahnradern, Antriebsselem. | 2 820 066 | 1 772 050 | 4 592 116 | 8,4 | 38,6 |
| 29.2 | H.v.sonst.Maschinen f. unspezifische Verwendung | 8 553 563 | 4 563 257 | 13 116 820 | 5,7 | 34,8 |
| 29.21 | H.v.Öfen u. Brennern | 443 023 | 254 825 | 697 848 | -5,2 | 36,5 |
| 29.22 | H.v.Hebezeugen u. Fördermitteln | 2 905 624 | 1 232 632 | 4 138 256 | 2,6 | 29,8 |
| 29.23 | H.v.kälte-u.lufitechn. Erzeugn.f.gewerbl.Zwecke | 2 087 270 | 749 171 | 2 836 441 | 7,8 | 26,4 |
| 29.24 | H.v.Maschinen f.unspezi- fische Verwendung ang .. | 3 117 646 | 2 326 629 | 5 444 275 | 8,8 | 42,7 |
| 29.3 | H.v.land-u.forstw. Maschinen | 1 306 326 | 1 401 314 | 2 707 640 | 6,1 | 51,8 |
| 29.31 | H.v.Ackerschleppern | 389 674 | 676 207 | 1 065 881 | . | 63,4 |
| 29.32 | H.v.sonst.land-u. forstw.Maschinen | 916 652 | 725 107 | 1 641 759 | . | 44,2 |
| 29.40 | H.v.Werkzeugmaschinen | 3 407 185 | 2 834 418 | 6 241 603 | 0,4 | 45,4 |
| 29.5 | H.v.Masch.f.sonst.best. Wirtschaftszweige | 7 038 200 | 7 507 002 | 14 545 202 | 5,8 | 51,6 |
| 29.51 | H.v.Masch.f.Metallerzeu- gung, Walzwerkseintr.usw . | 223 265 | 156 624 | 379 889 | -16,7 | 41,2 |
| 29.52 | H.v.Bergwerks-, Bau-u. Baustoffmaschinen | 1 402 284 | 1 202 030 | 2 604 314 | -7,3 | 46,2 |
| 29.53 | H.v.Masch.f.Ernährungs- gewerbe u.Tabakverarb. . | 624 326 | 810 442 | 1 434 768 | 12,1 | 56,5 |
| 29.54 | H.v.Masch.f.d.Textil-, Bekleidg.-u.Ledergewerbe | 655 778 | 1 813 344 | 2 469 122 | -3,2 | 73,4 |
| 29.55 | H.v.Masch.f.d.Papier- gewerbe | 333 498 | 482 413 | 815 911 | 32,4 | 59,1 |

1) Klassifikation der Wirtschaftszweige, Ausgabe 1993 (WZ 93).
2) Anteil des Auslandsumsatzes am Gesamtumsatz.

1 Betriebe
1.3 Umsatz und Exportquote
1.3.2 Januar - März 1996
Deutschland

| Nr. der Klas- sifika- tion 1) | Wirtschaftsgliederung | Umsatz | | | | Export- quote 2) |
|--|--|------------|------------|------------|--------------------------------------|---------------------|
| | | Inland | Ausland | Insgesamt | Veränderung zum Vorjahreszeitraum | |
| | | 1 000 DM | | | % | |
| 29.56 | H.v.Masch.f.best.Wirt- schaftszweige ang | 3 799 049 | 3 042 149 | 6 841 198 | 13,4 | 44,5 |
| 29.60 | H.v.Waffen u.Munition | 275 030 | 133 949 | 408 979 | -11,2 | 32,8 |
| 29.7 | H.v.Haushaltsgeräten ang . | 4 137 840 | 1 740 509 | 5 878 349 | 3,3 | 29,6 |
| 29.71 | H.v_elektrischen Haushaltsgeräten | 3 657 061 | 1 534 265 | 5 191 326 | 3,2 | 29,6 |
| 29.72 | H.v.nichtelektrischen Heiz-,Koch-u.ä.Gerät.ang | 480 779 | 206 244 | 687 023 | 4,4 | 30,0 |
| DL | H.v.Büromasch.,Dv-Gerät. u.-einr.;Elektrotech.usw | 37 816 787 | 21 775 121 | 59 591 908 | 1,6 | 36,5 |
| 30.0 | H.v.Büromasch.,Dv-Gerät. u.-einr. | 4 249 756 | 3 021 516 | 7 271 272 | 6,5 | 41,6 |
| 30.01 | H.v.Büromaschinen | 283 979 | 334 121 | 618 100 | -16,9 | 54,1 |
| 30.02 | H.v.Dv-Gerät.u.-einr. | 3 965 777 | 2 687 395 | 6 653 172 | 9,4 | 40,4 |
| 31 | H.v.Geräten d.Elektriz. erzg.,-verteilung u.ä. . | 20 518 539 | 10 632 106 | 31 150 645 | -0,2 | 34,1 |
| 31.10 | H.v.Elektromotoren,Gene- ratoren,Transformatoren | 2 516 868 | 1 134 183 | 3 651 051 | -6,6 | 31,1 |
| 31.20 | H.v.Elektriz.vertlg.-u. -schalteinrichtungen ... | 10 863 397 | 6 452 445 | 17 315 842 | 1,2 | 37,3 |
| 31.30 | H.v.isol.Elektrokabeln, -leitungen u.-drähten .. | 1 174 614 | 541 747 | 1 716 361 | 1,7 | 31,6 |
| 31.40 | H.v.Akkumulatoren u. Batterien | 418 779 | 251 475 | 670 254 | -1,4 | 37,5 |
| 31.50 | H.v_elektrischen Lampen u.Leuchten | 1 563 414 | 731 931 | 2 295 345 | -4,8 | 31,9 |
| 31.6 | H.v_elektr.Ausrüstg.ang .. | 3 981 467 | 1 520 325 | 5 501 792 | 1,7 | 27,6 |
| 31.61 | H.v_elektr.Ausrüstg.f. Motoren u.Fahrzeuge ang | 2 505 081 | 957 555 | 3 462 636 | 0,7 | 27,7 |
| 31.62 | H.v.sonst.elekt. Ausrüstg.ang | 1 476 386 | 562 770 | 2 039 156 | 3,5 | 27,6 |
| 32 | Rundfunk-,Fernseh-u. Nachrichtentechnik | 5 481 137 | 3 508 039 | 8 989 176 | -0,8 | 39,0 |
| 32.10 | H.v_elektronischen Bauelementen | 1 636 578 | 1 436 034 | 3 072 612 | 19,2 | 46,7 |
| 32.20 | H.v.nachrichtentechni- schen Geräten u.Einr. .. | 1 760 639 | 819 959 | 2 580 598 | 5,9 | 31,8 |
| 32.30 | H.v.Rundfunk-,Fernseh-, phono-,Videotechn.Gerät. | 2 083 920 | 1 252 046 | 3 335 966 | -17,6 | 37,5 |
| 33 | Medizin-,Mess-,Steuer- u.Regelungstechnik,Optik | 7 567 355 | 4 613 460 | 12 180 815 | 5,4 | 37,9 |
| 33.10 | H.v.med.Geräten u.ortho- päischen Vorrichtungen | 2 502 060 | 1 712 986 | 4 215 046 | 8,3 | 40,6 |
| 33.20 | H.v.Meß-,Kontroll-, Navig.-u.ä.Instr.u.Vorr. | 3 434 471 | 1 852 185 | 5 286 656 | 0,6 | 35,0 |
| 33.30 | H.v.industriellen Prozeß-Steuerungsanlg. . | 370 209 | 72 095 | 442 304 | 30,6 | 16,3 |
| 33.40 | H.v.optischen u. fotografischen Geräten . | 1 055 181 | 852 280 | 1 907 461 | 11,8 | 44,7 |
| 33.50 | H.v.Uhren | 205 434 | 123 914 | 329 348 | -10,4 | 37,6 |
| DM | Fahrzeugbau | 40 168 354 | 37 161 496 | 77 329 850 | 3,1 | 48,1 |
| 34 | H.v.Kraftwagen u. Kraftwagenteilen | 35 976 244 | 34 847 731 | 70 823 975 | 5,0 | 49,2 |

1) Klassifikation der Wirtschaftszweige, Ausgabe 1993 (WZ 93).
2) Anteil des Auslandsumsatzes am Gesamtumsatz.

1 Betriebe
1.3 Umsatz und Exportquote
1.3.2 Januar - März 1996
Deutschland

| Nr. der Klas- sifika- tion 1) | Wirtschaftsgliederung | Umsatz | | | | Export- quote 2) |
|--|--|------------|------------|------------|--------------------------------------|---------------------|
| | | Inland | Ausland | Insgesamt | Veränderung zum Vorjahreszeitraum | |
| | | 1 000 DM | | | % | |
| 34.10 | H.v.Kraftwagen u. Kraftwagenmotoren | 24 803 673 | 29 341 561 | 54 145 234 | 7,4 | 54,2 |
| 34.20 | H.v.Karosserien, Aufbauten u.Anhänger .. | 1 781 906 | 638 183 | 2 420 089 | -6,9 | 26,4 |
| 34.30 | H.v.Teilen u.ä.f.Kraft- wagen u.deren Motoren .. | 9 390 665 | 4 867 987 | 14 258 652 | -1,5 | 34,1 |
| 35 | Sonst.Fahrzeugbau | 4 192 110 | 2 313 765 | 6 505 875 | -13,9 | 35,6 |
| 35.1 | Schiffbau | 1 486 105 | 252 842 | 1 738 947 | -25,2 | 14,5 |
| 35.11 | Schiffbau (oh.Boots-u. Yachtbau) | 781 967 | 227 501 | 1 009 468 | -55,1 | 22,5 |
| 35.12 | Boots- u.Yachtbau | 704 138 | 25 341 | 729 479 | 841,8 | 3,5 |
| 35.20 | Schienenfahrzeugbau | 815 501 | 305 799 | 1 121 300 | -17,3 | 27,3 |
| 35.30 | Luft-u.Raumfahrzeugbau ... | 1 133 580 | 1 654 511 | 2 788 091 | -5,0 | 59,3 |
| 35.4 | H.v.Kraftträdern,Fahrrä- dern u.Behindertenfahrz. | 677 043 | 66 914 | 743 957 | -10,2 | 9,0 |
| 35.41 | H.v.Kraftträdern | 268 933 | 8 459 | 277 392 | 9,9 | 3,1 |
| 35.42 | H.v.Fahrrädern | 303 850 | 42 135 | 345 985 | -26,0 | 12,2 |
| 35.43 | H.v.Behinderten- fahrzeugen | 104 260 | 16 320 | 120 580 | 11,0 | 13,5 |
| 35.50 | Fahrzeugbau ang | 79 881 | 33 699 | 113 580 | 1,7 | 29,7 |
| DN | H.v.Möbeln,Schmuck,Mu- sikinstr.usw,Recycling . | 12 073 865 | 2 340 465 | 14 414 330 | -2,8 | 16,2 |
| 36 | H.v.Möbeln,Schmuck, Musikinstr.,Sportger.usw | 11 647 547 | 2 268 693 | 13 916 240 | -3,2 | 16,3 |
| 36.1 | H.v.Möbeln | 9 586 953 | 1 327 112 | 10 914 065 | -3,3 | 12,2 |
| 36.11 | H.v.Sitzmöbeln | 2 777 287 | 431 528 | 3 208 815 | -0,4 | 13,5 |
| 36.12 | H.v.Büro-u.Ladenmöbeln ... | 1 164 654 | 138 529 | 1 303 183 | -7,2 | 10,6 |
| 36.13 | H.v.Küchenmöbeln | 1 710 084 | 238 628 | 1 948 712 | -4,2 | 12,3 |
| 36.14 | H.v.sonst.Möbeln | 3 537 278 | 491 164 | 4 028 442 | -3,7 | 12,2 |
| 36.15 | H.v.Matratzen | 397 650 | 27 263 | 424 913 | -3,8 | 6,4 |
| 36.2 | H.v.Schmuck u.ä. Erzeugnissen | 240 225 | 93 901 | 334 126 | -4,5 | 28,1 |
| 36.21 | Prägen v.Münzen u. Medaillen | 8 297 | 1 869 | 10 166 | -16,9 | 18,4 |
| 36.22 | H.v.Schmuck,Gold-u. Silberschmiedewaren | 231 928 | 92 032 | 323 960 | -4,0 | 28,4 |
| 36.30 | H.v.Musikinstrumenten | 99 056 | 78 953 | 178 009 | 9,0 | 44,4 |
| 36.40 | H.v.Sportgeräten | 166 390 | 87 497 | 253 887 | -7,0 | 34,5 |
| 36.50 | H.v.Spielwaren | 606 284 | 158 806 | 765 090 | 2,0 | 20,8 |
| 36.6 | H.v.sonst.Erzeugnissen ... | 948 639 | 522 424 | 1 471 063 | -5,6 | 35,5 |
| 36.61 | H.v.Phantasieschmuck | 26 586 | 13 751 | 40 337 | -24,8 | 34,1 |
| 36.62 | H.v.Besen u.Bürsten | 188 111 | 92 562 | 260 673 | -10,8 | 35,5 |
| 36.63 | H.v.Erzeugnissen ang | 753 942 | 416 111 | 1 170 053 | -3,5 | 35,6 |
| 37 | Recycling | 426 318 | 71 772 | 498 090 | 8,7 | 14,4 |
| 37.10 | Recycling v.Schrott | 236 185 | 58 284 | 294 469 | 1,8 | 19,8 |
| 37.20 | Recycling v.nichtmetall. Altmat.u.Reststoffen ... | 190 133 | 13 488 | 203 621 | 20,4 | 6,6 |

1) Klassifikation der Wirtschaftszweige, Ausgabe 1993 (WZ 93).
2) Anteil des Auslandsumsatzes am Gesamtumsatz.

1 Betriebe
1.4 Strombilanz
1.4.1 Im März 1996
Deutschland
1 000 kwh

| Land ----- Hauptgruppen | Stromverbrauch insgesamt | Eigenerzeugung | | Fremdbezug | | Abgabe | |
|----------------------------------|-----------------------------|----------------------|--------------------|----------------------|--------------------------|---------------------|-----------------------|
| | | aus Wasser- kraft | aus Kohle u. a. | aus öffentl. Netz | von anderen Betrieben | an öffentl. Netz | an andere Betriebe |
| Baden-Württemberg | 2 059 360 | 16 753 | 344 888 | 1 691 417 | 52 525 | 16 450 | 29 773 |
| Bayern | 2 232 552 | 37 645 | 226 579 | 1 941 548 | 79 089 | 11 221 | 41 088 |
| Berlin | 195 127 | - | - | 188 512 | 4 229 | - | 1 997 |
| Brandenburg | 573 800 | - | 514 572 | 336 598 | 48 351 | 258 433 | 67 288 |
| Bremen | 184 132 | - | - | 167 129 | 22 528 | - | 18 081 |
| Hamburg | 440 934 | - | 38 890 | 406 880 | 8 314 | 5 028 | 8 122 |
| Hessen | 1 015 182 | 378 | 210 155 | 804 868 | 34 129 | 12 201 | 22 147 |
| Mecklenburg-Vorpommern | 71 413 | 33 | 2 141 | 69 114 | 1 548 | 164 | 1 259 |
| Niedersachsen | 1 808 935 | 2 006 | 337 546 | 1 479 704 | 65 076 | 12 231 | 63 166 |
| Nordrhein-Westfalen | 6 477 614 | 3 237 | 3 021 321 | 4 996 838 | 604 066 | 1 649 179 | 498 669 |
| Rheinland-Pfalz | 1 110 822 | 201 | 264 771 | 844 725 | 15 108 | 3 628 | 10 355 |
| Saarland | 355 515 | 213 | 30 248 | 326 040 | 8 870 | 769 | 9 087 |
| Sachsen | 483 243 | 1 908 | 197 479 | 412 076 | 34 099 | 122 800 | 39 519 |
| Sachsen-Anhalt | 444 270 | 459 | 206 837 | 310 395 | 63 261 | 121 433 | 15 249 |
| Schleswig-Holstein | 325 596 | - | 34 351 | 295 168 | 18 310 | 4 602 | 17 631 |
| Thüringen | 259 134 | 313 | 29 729 | 218 056 | 24 556 | 2 903 | 10 617 |
| Deutschland | 18 037 629 | 63 146 | 5 477 062 | 14 489 068 | 1 084 059 | 2 221 658 | 854 048 |
| Früheres Bundesgebiet | 16 174 815 | 60 433 | 4 526 304 | 13 112 536 | 910 807 | 1 715 925 | 719 340 |
| Neue Länder und Berlin-Ost | 1 862 814 | 2 713 | 950 758 | 1 376 532 | 173 252 | 505 733 | 134 708 |
| Vorleistungsgüterproduzenten | | | | | | | |
| Deutschland | 14 484 703 | 60 556 | 5 208 852 | 11 214 936 | 1 006 774 | 2 199 790 | 806 625 |
| Früheres Bundesgebiet | 12 940 071 | 58 122 | 4 272 811 | 10 129 205 | 857 940 | 1 699 381 | 678 626 |
| Neue Länder und Berlin-Ost | 1 544 632 | 2 434 | 936 041 | 1 085 731 | 148 834 | 500 409 | 127 999 |
| Investitionsgüterproduzenten | | | | | | | |
| Deutschland | 1 940 002 | 604 | 71 186 | 1 844 105 | 53 848 | 2 054 | 27 687 |
| Früheres Bundesgebiet | 1 779 838 | 589 | 66 693 | 1 703 730 | 32 550 | 1 130 | 22 594 |
| Neue Länder und Berlin-Ost | 160 164 | 15 | 4 493 | 140 375 | 21 298 | 924 | 5 093 |
| Gebrauchsgüterproduzenten | | | | | | | |
| Deutschland | 249 804 | 67 | 4 597 | 241 547 | 4 614 | 304 | 717 |
| Früheres Bundesgebiet | 231 084 | 58 | 4 597 | 223 592 | 3 743 | 300 | 606 |
| Neue Länder und Berlin-Ost | 18 720 | 9 | - | 17 955 | 871 | 4 | 111 |
| Verbrauchsgüterproduzenten | | | | | | | |
| Deutschland | 1 363 120 | 1 919 | 192 427 | 1 188 480 | 18 823 | 19 510 | 19 019 |
| Früheres Bundesgebiet | 1 223 822 | 1 664 | 182 203 | 1 056 009 | 16 574 | 15 114 | 17 514 |
| Neue Länder und Berlin-Ost | 139 298 | 255 | 10 224 | 132 471 | 2 249 | 4 396 | 1 505 |

1 Betriebe
1.4 Strombilanz
1.4.1 Im März 1996
Deutschland
1 000 kWh

| Nr. der Klas- sifika- tion 1) | Wirtschaftsgliederung | Stromverbrauch insgesamt | Eigenerzeugung | | Fremdbezug | | Abgabe | |
|--|---|-----------------------------|----------------------|--------------------|----------------------|--------------------------|---------------------|-----------------------|
| | | | aus Wasser- kraft | aus Kohle u. a. | aus öffentl. Netz | von anderen Betrieben | an öffentl. Netz | an andere Betriebe |
| C | Bergbau u. Gew. v. Steinen u. Erden | 1 401 186 | 2 004 | 2 358 534 | 988 195 | 146 287 | 1 879 039 | 214 795 |
| CA | Kohlenbergbau, Torfgew., Gew. v. Erdöl u. Erdgas usw. | 1 185 625 | 441 | 2 285 438 | 841 773 | 137 961 | 1 868 377 | 211 611 |
| 10 | Kohlenbergbau, Torf- gewinnung | 1 140 836 | 441 | 2 272 088 | 809 712 | 137 961 | 1 867 916 | 211 450 |
| 10.10 | Steinkohlenbergbau u. -brikettherstellung | 584 107 | 441 | 1 660 281 | 377 374 | 32 813 | 1 450 796 | 36 006 |
| 10.20 | Braunkohlenbergbau u. -brikettherstellung | 554 668 | - | 611 807 | 430 277 | 105 148 | 417 120 | 175 444 |
| 10.30 | Torfgewinnung u. -veredlung | 2 061 | - | - | 2 061 | - | - | - |
| 11 | Gew. v. Erdöl u. Erdgas Erbrg. verb. Dienstleistg. | 44 789 | - | 13 350 | 32 061 | - | 461 | 161 |
| 11.10 | Gew. v. Erdöl u. Erdgas | . | . | . | . | . | . | . |
| 11.20 | Erbrg. v. Dienstleistg. bei d. Gew. v. Erdöl u. Erdgas . | . | . | . | . | . | . | . |
| 12.00 | Bergbau a. Uran-u. Thoriumerze | - | - | - | - | - | - | - |
| CB | Erzbergbau, Gew. v. Steinen u. Erden, sonst. Bergbau .. | 215 561 | 1 563 | 73 096 | 146 422 | 8 326 | 10 662 | 3 184 |
| 13 | Erzbergbau | - | - | - | - | - | - | - |
| 13.10 | Eisenerzbergbau | - | - | - | - | - | - | - |
| 13.20 | NE-Metallerzbergbau (oh. Uran-u. Thoriumerze) | - | - | - | - | - | - | - |
| 14 | Gew. v. Steinen u. Erden, sonst. Bergbau | 215 561 | 1 563 | 73 096 | 146 422 | 8 326 | 10 662 | 3 184 |
| 14.1 | Gew. v. Natursteinen | 20 826 | - | 37 | 20 789 | 1 | - | 1 |
| 14.11 | Gew. v. Naturwerksteinen u. Natursteinen ang | . | . | . | . | . | . | . |
| 14.12 | Gew. v. Kalk, Dolom.-, Gips- u. Anhydritstein, Kreide . | 19 429 | - | 23 | 19 407 | - | - | 1 |
| 14.13 | Gew. v. Schiefer | . | . | . | . | . | . | . |
| 14.2 | Gew. v. Kies, Sand, Ton u. Kaolin | 88 479 | 57 | 3 049 | 84 128 | 1 850 | 217 | 388 |
| 14.21 | Gew. v. Kies u. Sand | 75 690 | 57 | 2 656 | 71 565 | 1 741 | 217 | 112 |
| 14.22 | Gew. v. Ton u. Kaolin | 12 789 | - | 393 | 12 563 | 109 | - | 276 |
| 14.30 | Bergbau a. chemische u. Düngemittelminerale .. | 80 912 | 519 | 69 089 | 21 750 | 2 441 | 10 398 | 2 489 |
| 14.40 | Gew. v. Salz | 23 177 | 637 | 862 | 17 997 | 4 034 | 47 | 306 |
| 14.50 | Gew. v. Steinen u. Erden ang, sonst. Bergbau | 2 167 | 350 | 59 | 1 758 | - | - | - |
| D | Verarbeitendes Gewerbe ... | 16 636 443 | 61 142 | 3 118 528 | 13 500 873 | 937 772 | 342 619 | 639 253 |
| DA | Ernährungsgewerbe u. Tabakverarbeitung | 971 057 | 5 412 | 123 043 | 873 452 | 6 906 | 18 168 | 19 588 |
| 15 | Ernährungsgewerbe | 952 837 | 5 412 | 122 667 | 855 570 | 6 906 | 18 168 | 19 550 |
| 15.1 | Schlachten u. Fleisch- verarbeitung | 143 294 | - | 7 210 | 135 474 | 805 | 12 | 183 |
| 15.11 | Schlachten (oh. Schlachten v. Geflügel) | 36 087 | - | 3 779 | 32 276 | 165 | - | 133 |
| 15.12 | Schlachten v. Geflügel | 16 541 | - | 535 | 16 056 | - | - | 50 |
| 15.13 | Fleischverarbeitung | 90 666 | - | 2 896 | 87 142 | 640 | 12 | - |

1) Klassifikation der Wirtschaftszweige, Ausgabe 1993 (WZ 93).

1 Betriebe
1.4 Strombilanz
1.4.1 Im März 1996
Deutschland
1 000 kwh

| Nr. der Klas- sifikation 1) | Wirtschaftsgliederung | Stromverbrauch insgesamt | Eigenerzeugung | | Fremdbezug | | Abgabe | |
|-----------------------------------|---|-----------------------------|----------------------|--------------------|----------------------|--------------------------|---------------------|-----------------------|
| | | | aus Wasser- kraft | aus Kohle u. a. | aus öffentl. Netz | von anderen Betrieben | an öffentl. Netz | an andere Betriebe |
| 15.20 | Fischverarbeitung | 13 960 | - | - | 11 805 | 2 157 | - | 2 |
| 15.3 | Obst-u. Gemüsever- arbeitung | 47 503 | - | 1 686 | 45 773 | 189 | 7 | 138 |
| 15.31 | Verarb.v. Kartoffeln | 16 595 | - | 1 471 | 15 117 | 148 | 7 | 134 |
| 15.32 | H.v. Frucht-u. Gemüse- säften | 10 612 | - | 199 | 10 372 | 41 | - | - |
| 15.33 | Verarb.v. Obst u. Gemüse ang | 20 296 | - | 16 | 20 284 | - | - | 4 |
| 15.4 | H.v. pflanzlichen u. tierischen Ölen u. Fetten | 53 793 | - | 28 205 | 45 575 | 7 | 4 654 | 15 340 |
| 15.41 | H.v. rohen Ölen u. Fetten .. | 32 742 | - | 21 185 | 27 549 | 7 | 1 636 | 14 313 |
| 15.42 | H.v. raffinierten Ölen u. Fetten | 10 587 | - | 6 353 | 7 206 | - | 2 919 | 53 |
| 15.43 | H.v. Margarine u. ä. Nahrungsfetten | 10 464 | - | 667 | 10 820 | - | 49 | 974 |
| 15.5 | Milchverarbeitung | 156 288 | 36 | 9 995 | 148 580 | 1 024 | 1 037 | 2 310 |
| 15.51 | Milchverarbeitung (oh. H.v. Speiseeis) | 142 792 | 36 | 9 995 | 135 084 | 1 024 | 1 037 | 2 310 |
| 15.52 | H.v. Speiseeis | 13 496 | - | - | 13 496 | - | - | - |
| 15.6 | Mehl-u. Schälmlühen, H.v. Stärke u. Stärkeerzeugn. | 82 753 | 3 983 | 24 538 | 55 570 | 1 199 | 2 404 | 133 |
| 15.61 | Mehl-u. Schälmlühen | 44 759 | 3 965 | 271 | 42 108 | 945 | 2 397 | 133 |
| 15.62 | H.v. Stärke u. Stärke- erzeugnissen | 37 994 | 18 | 24 267 | 13 462 | 254 | 7 | - |
| 15.7 | H.v. Futtermitteln | 57 570 | 313 | 2 065 | 55 533 | 108 | 307 | 142 |
| 15.71 | H.v. Futtermitteln f. Nutztiere | 49 157 | 313 | 2 065 | 47 120 | 108 | 307 | 142 |
| 15.72 | H.v. Futtermitteln f. sonst. Tiere | 8 413 | - | - | 8 413 | - | - | - |
| 15.8 | Sonst. Ernährungsgewerbe (oh. Getränkeherstellung) | 246 110 | 830 | 36 824 | 215 659 | 732 | 7 111 | 824 |
| 15.81 | H.v. Backwaren (oh. Dauer- backwaren) | 56 291 | 40 | 258 | 55 990 | 69 | 2 | 64 |
| 15.82 | H.v. Dauerbackwaren | 22 123 | - | - | 22 134 | - | - | 11 |
| 15.83 | Zuckerindustrie | 32 869 | 162 | 23 969 | 14 592 | - | 5 841 | 13 |
| 15.84 | H.v. Süßwaren (oh. Dauer- backwaren) | 63 482 | 75 | 767 | 62 676 | 142 | - | 178 |
| 15.85 | H.v. Teigwaren | 7 851 | 330 | 93 | 7 545 | - | 117 | - |
| 15.86 | Verarb.v. Kaffee u. Tee, H.v. Kaffee-Ersatz | 26 631 | - | 4 035 | 22 432 | 170 | 6 | - |
| 15.87 | H.v. Würzen u. Soßen | 9 427 | - | 928 | 8 507 | - | 8 | - |
| 15.88 | H.v. homogenisierten u. diätetischen Nahrungsm. | 5 376 | - | 446 | 4 930 | - | - | - |
| 15.89 | H.v. sonst. Nahrungsmit- teln (oh. Getränke) | 22 060 | 223 | 6 328 | 16 853 | 351 | 1 137 | 558 |
| 15.9 | Getränkeherstellung | 151 566 | 250 | 12 144 | 141 601 | 685 | 2 636 | 478 |
| 15.91 | H.v. Spirituosen | 3 694 | - | - | 3 656 | 38 | - | - |
| 15.92 | Alkoholbrennerei | 1 037 | - | 1 133 | 523 | - | 619 | - |
| 15.93 | H.v. Wein a. frischen Trauben | 2 691 | - | - | 2 703 | - | - | 12 |
| 15.94 | H.v. Apfelwein u. sonst. Fruchtweinen | 566 | - | - | 566 | - | - | - |

1) Klassifikation der Wirtschaftszweige, Ausgabe 1993 (WZ 93).

1 Betriebe
1.4 Strombilanz
1.4.1 Im März 1996
Deutschland
1 000 kwh

| Nr. der Klas- sifikation 1) | Wirtschaftsgliederung | Stromverbrauch insgesamt | Eigenerzeugung | | Fremdbezug | | Abgabe | |
|-----------------------------------|--|-----------------------------|----------------------|--------------------|----------------------|--------------------------|---------------------|-----------------------|
| | | | aus Wasser- kraft | aus Kohle u. a. | aus öffentl. Netz | von anderen Betrieben | an öffentl. Netz | an andere Betriebe |
| 15.95 | H.v.Wermutwein u.sonst. aromatisierten Weinen .. | 93 | - | - | 93 | - | - | - |
| 15.96 | H.v.Bier | 96 991 | 236 | 6 693 | 91 676 | 107 | 1 479 | 242 |
| 15.97 | H.v.Malz | 11 159 | - | 3 951 | 7 773 | - | 536 | 29 |
| 15.98 | Mineralbrunnen, H.v. Erfrischungsgetränken .. | 35 335 | 14 | 367 | 34 611 | 540 | 2 | 195 |
| 16.00 | Tabakverarbeitung | 18 220 | - | 376 | 17 882 | - | - | 38 |
| DB | Textil-u.Bekleidungs- gewerbe | 347 063 | 6 366 | 22 680 | 313 908 | 13 536 | 3 832 | 5 595 |
| 17 | Textilgewerbe | 322 602 | 6 310 | 21 657 | 290 105 | 13 278 | 3 768 | 4 980 |
| 17.1 | Spinnstoffaufbereitung u.Spinnerei | 91 199 | 2 384 | 5 508 | 81 267 | 5 226 | 976 | 2 210 |
| 17.11 | Baumwollaufbereitung u. -spinnerei | 58 147 | 1 239 | 76 | 54 660 | 4 521 | 337 | 2 012 |
| 17.12 | Wollaufbereitung u. Streichgarnspinnerei ... | 4 114 | 76 | - | 4 101 | 79 | - | 142 |
| 17.13 | Wollaufbereitung u. Kammgarnspinnerei | 18 436 | 31 | 5 321 | 13 135 | - | - | 51 |
| 17.14 | Flachsaufbereitung u. -spinnerei | 649 | 596 | 111 | 211 | - | 269 | - |
| 17.15 | Zwirnen u.Texturieren v. Filamentgarnen usw | 2 017 | 50 | - | 1 358 | 614 | - | 5 |
| 17.16 | Nähgarnfertigung | 7 694 | 392 | - | 7 660 | 12 | 370 | - |
| 17.17 | Sonst.Spinnstoffaufbe- reitung u.Spinnerei | 142 | - | - | 142 | - | - | - |
| 17.2 | Weberei | 91 890 | 3 331 | 3 028 | 86 144 | 676 | 685 | 604 |
| 17.21 | Baumwollweberei | 57 649 | 3 151 | 2 824 | 52 184 | 662 | 670 | 502 |
| 17.22 | Streichgarnweberei | 1 403 | 38 | 204 | 1 161 | - | - | - |
| 17.23 | Kammgarnweberei | 9 678 | - | - | 9 766 | 14 | - | 102 |
| 17.24 | Seiden-u.Filamentgarn- weberei | 19 039 | 142 | - | 18 912 | - | 15 | - |
| 17.25 | Sonst.Weberei | 4 121 | - | - | 4 121 | - | - | - |
| 17.30 | Textilveredlung | 40 974 | 213 | 10 349 | 30 063 | 1 763 | 1 310 | 104 |
| 17.40 | H.v.konfektion.Textil- waren (oh.Bekleidung) .. | 15 313 | 48 | - | 15 624 | 46 | - | 405 |
| 17.5 | Sonst.Textilgewerbe (oh.H.v.Maschenware) ... | 63 770 | 298 | 2 772 | 57 475 | 5 558 | 795 | 1 538 |
| 17.51 | H.v.Teppichen | 17 179 | 48 | 375 | 14 923 | 1 867 | 30 | 4 |
| 17.52 | H.v.Seilerwaren | 1 071 | - | - | 1 071 | - | - | - |
| 17.53 | H.v.Vliesstoff,Erzeugn. daraus (oh.Bekleidung) . | 19 215 | - | - | 16 603 | 2 649 | - | 37 |
| 17.54 | Textilgewerbe ang | 26 305 | 250 | 2 397 | 24 878 | 1 042 | 765 | 1 497 |
| 17.60 | H.v.gewirktem u. gestricktem Stoff | 7 288 | 36 | - | 7 280 | - | 2 | 26 |
| 17.7 | H.v.gewirkten u.ge- strickten Fertigerzeugn. | 12 168 | - | - | 12 252 | 9 | - | 93 |
| 17.71 | H.v.Strumpfwaren | 8 657 | - | - | 8 657 | - | - | - |
| 17.72 | H.v.Pullovern, Strick- jacken u.ä. | 3 511 | - | - | 3 595 | 9 | - | 93 |

1) Klassifikation der Wirtschaftszweige, Ausgabe 1993 (WZ 93).

1 Betriebe
1.4 Strombilanz
1.4.1 Im März 1996
Deutschland
1 000 kwh

| Nr. der Klassifikation 1) | Wirtschaftsgliederung | Stromverbrauch insgesamt | Eigenerzeugung | | Fremdbezug | | Abgabe | |
|------------------------------|--|-----------------------------|----------------------|--------------------|----------------------|--------------------------|---------------------|-----------------------|
| | | | aus Wasser- kraft | aus Kohle u. a. | aus öffentl. Netz | von anderen Betrieben | an öffentl. Netz | an andere Betriebe |
| 18 | Bekleidungsgewerbe | 24 461 | 56 | 1 023 | 23 803 | 258 | 64 | 615 |
| 18.10 | H.v.Lederbekleidung | 133 | - | - | 133 | - | - | - |
| 18.2 | H.v.Bekleidung (oh. Lederbekleidung) | 24 011 | 56 | 1 006 | 23 467 | 161 | 64 | 615 |
| 18.21 | H.v.Arbeits-u.Berufs- bekleidung | 815 | - | - | 812 | 3 | - | - |
| 18.22 | H.v.Oberbekleidg.(oh.Ar- beits-u.Berufsbekleidg.) | 12 960 | - | - | 12 883 | 84 | - | 7 |
| 18.23 | H.v.Wäsche | 7 454 | - | 1 006 | 7 027 | 66 | 37 | 608 |
| 18.24 | H.v.sonst.Bekleidg.u. Bekleidungszubehör | 2 782 | 56 | - | 2 745 | 8 | 27 | - |
| 18.30 | Zurichtung u.Färben v. Fellen,H.v.Peizwaren ... | 317 | - | 17 | 203 | 97 | - | - |
| DC | Ledergewerbe | 18 543 | 182 | 650 | 19 125 | 224 | - | 1 638 |
| 19 | Ledergewerbe | 18 543 | 182 | 650 | 19 125 | 224 | - | 1 638 |
| 19.10 | Ledererzeugung | 7 130 | 182 | 267 | 6 906 | 211 | - | 436 |
| 19.20 | Lederverarb.(oh.H.v.Le- derbekleidung u.Schuhen) | 2 211 | - | 383 | 3 024 | 6 | - | 1 202 |
| 19.30 | H.v.Schuhen | 9 202 | - | - | 9 195 | 7 | - | - |
| DD | Holzgewerbe (oh.H.v. Möbeln) | 258 181 | 1 926 | 36 799 | 221 686 | 6 803 | 8 558 | 475 |
| 20 | Holzgewerbe (oh.H.v. Möbeln) | 258 181 | 1 926 | 36 799 | 221 686 | 6 803 | 8 558 | 475 |
| 20.10 | Säge-,Hobel-u.Holz- imprägnierwerke | 47 733 | 1 340 | 7 447 | 41 806 | 491 | 3 245 | 106 |
| 20.20 | Furnier-,Sperrh.-,Holz- faserpl.-u.-spanpl.Werke | 148 910 | 450 | 23 361 | 124 236 | 4 903 | 3 862 | 178 |
| 20.30 | H.v.Konstr.-,Fertigb.t., Ausbauelement.u.a.a.Holz | 46 198 | 98 | 5 258 | 41 067 | 1 276 | 1 387 | 114 |
| 20.40 | H.v.Verpackungsmitteln u.Lagerbehältern a.Holz | 3 794 | 38 | 182 | 3 574 | 133 | 56 | 77 |
| 20.5 | H.v.Holzwaren ang,Kork-, Flecht-u.Korbwaren | 11 546 | - | 551 | 11 003 | - | 8 | - |
| 20.51 | H.v.Holzwaren ang, Veredlg.v.Holzwaren | 11 369 | - | 551 | 10 826 | - | 8 | - |
| 20.52 | H.v.Kork-,Flecht-u. Korbwaren | 177 | - | - | 177 | - | - | - |
| DE | Papier-,Verlags-u. Druckgewerbe | 1 658 913 | 11 253 | 580 919 | 1 026 934 | 80 199 | 14 534 | 25 858 |
| 21 | Papiergewerbe | 1 435 263 | 11 179 | 578 727 | 809 227 | 74 298 | 14 502 | 23 666 |
| 21.1 | H.v.Holzstoff,Zellstoff, Papier,Karton u.Pappe .. | 1 151 852 | 9 233 | 515 312 | 597 267 | 64 770 | 11 320 | 23 410 |
| 21.11 | H.v.Holzstoff u. Zellstoff | 25 339 | - | 11 720 | 8 181 | 5 669 | 228 | 3 |
| 21.12 | H.v.Papier,Karton u. Pappe | 1 126 513 | 9 233 | 503 592 | 589 086 | 59 101 | 11 092 | 23 407 |
| 21.2 | Papier-,Karton-u.Pappe- verarbeitung | 283 411 | 1 946 | 63 415 | 211 960 | 9 528 | 3 182 | 256 |
| 21.21 | H.v.Wellpapier u.-pappe, Verpackungsmitteln | 96 474 | 1 149 | 26 793 | 69 960 | 1 189 | 2 396 | 221 |
| 21.22 | H.v.Haushalts-u.Hygiene- art.a.Zellstoff u.Papier | 135 098 | 424 | 33 572 | 95 742 | 5 398 | 20 | 18 |
| 21.23 | H.v.Schreibwaren,Büro- bedarf a.Papier u.Pappe | 14 582 | 148 | - | 14 393 | 87 | 46 | - |

1) Klassifikation der Wirtschaftszweige, Ausgabe 1993 (WZ 93).

1 Betriebe
1.4 Strombilanz
1.4.1 Im März 1996
Deutschland
1 000 kwh

| Nr.der Klas- sifika- tion 1) | Wirtschaftsgliederung | Stromverbrauch insgesamt | Eigenerzeugung | | Fremdbezug | | Abgabe | |
|---------------------------------------|---|-----------------------------|----------------------|--------------------|----------------------|--------------------------|---------------------|-----------------------|
| | | | aus Wasser- kraft | aus Kohle u. a. | aus öffentl. Netz | von anderen Betrieben | an öffentl. Netz | an andere Betriebe |
| 21.24 | H.v.Tapeten | 10 279 | - | 1 651 | 8 459 | 169 | - | - |
| 21.25 | H.v.sonst.Waren aus Papier,Karton u.Pappe .. | 26 978 | 225 | 1 399 | 23 406 | 2 685 | 720 | 17 |
| 22 | Verlags-, Druckgewerbe, Vervielfältigung | 223 650 | 74 | 2 192 | 217 707 | 5 901 | 32 | 2 192 |
| 22.1 | Verlagsgewerbe | 43 428 | - | - | 43 740 | 295 | - | 607 |
| 22.11 | Buchverlag u.Musikverlag . | 5 621 | - | - | 5 621 | - | - | - |
| 22.12 | Zeitungsverlag | 28 071 | - | - | 28 549 | 122 | - | 600 |
| 22.13 | Zeitschriftenverlag | 7 954 | - | - | 7 788 | 173 | - | 7 |
| 22.14 | Verlag v.bespielten Tonträgern | 1 075 | - | - | 1 075 | - | - | - |
| 22.15 | Sonst.Verlagsgewerbe | 707 | - | - | 707 | - | - | - |
| 22.2 | Druckgewerbe | 170 890 | 74 | 2 192 | 166 642 | 3 590 | 32 | 1 576 |
| 22.21 | Zeitungsdruckerei | 15 303 | - | 187 | 14 952 | 667 | - | 503 |
| 22.22 | Druckerei (oh.Zeitungs- druckerei) | 144 415 | - | 1 938 | 140 793 | 2 554 | - | 870 |
| 22.23 | Druckweiterverarbeitung .. | 5 515 | - | 67 | 5 338 | 117 | - | 7 |
| 22.24 | Satzherstellung u. Reproduktion | 5 073 | 74 | - | 4 975 | 252 | 32 | 196 |
| 22.25 | Sonst.Druckgewerbe | 584 | - | - | 584 | - | - | - |
| 22.3 | Vervielf.v.besp.Ton-, Bild-u.Datenträgern | 9 332 | - | - | 7 325 | 2 016 | - | 9 |
| 22.31 | Vervielfältigung v. bespielten Tonträgern .. | 8 852 | - | - | 6 845 | 2 016 | - | 9 |
| 22.32 | Vervielfältigung v. bespielten Bildträgern . | 369 | - | - | 369 | - | - | - |
| 22.33 | Vervielfältigung v. bespielten Datenträgern | 111 | - | - | 111 | - | - | - |
| DF | Kokerei,Mineralölverar- beitung,H.v.Brutstoffen | 500 923 | - | 336 845 | 192 603 | 37 071 | 63 802 | 1 794 |
| 23 | Kokerei,Mineralölverar- beitung,H.v.Brutstoffen | 500 923 | - | 336 845 | 192 603 | 37 071 | 63 802 | 1 794 |
| 23.10 | Kokerei | 37 768 | - | - | 29 022 | 8 746 | - | - |
| 23.20 | Mineralölverarbeitung | 458 221 | - | 336 845 | 158 647 | 28 325 | 63 802 | 1 794 |
| 23.30 | H.u.Verarb.v.Spalt-u. Brutstoffen | 4 934 | - | - | 4 934 | - | - | - |
| DG | Chemische Industrie | 3 900 203 | 24 900 | 1 453 505 | 2 380 532 | 548 470 | 219 335 | 287 869 |
| 24 | Chemische Industrie | 3 900 203 | 24 900 | 1 453 505 | 2 380 532 | 548 470 | 219 335 | 287 869 |
| 24.1 | H.v.chemischen Grund- stoffen | 3 293 969 | 24 053 | 1 293 465 | 1 983 057 | 446 936 | 195 901 | 257 641 |
| 24.11 | H.v.Industriegasen | 265 985 | 156 | - | 147 315 | 118 514 | - | - |
| 24.12 | H.v.Farbstoffen u. Pigmenten | 57 783 | - | 17 038 | 24 834 | 16 546 | - | 635 |
| 24.13 | H.v.sonst.anorganischen Grundstoffen u.Chemik. . | 321 464 | 7 257 | 173 178 | 242 330 | 23 283 | 112 627 | 11 957 |
| 24.14 | H.v.sonst.organischen Grundstoffen u.Chemik. . | 1 241 092 | 6 455 | 569 813 | 619 568 | 206 274 | 17 351 | 143 667 |
| 24.15 | H.v.Düngemitteln u. Stickstoffverbindungen . | 90 000 | - | 27 750 | 67 748 | 4 828 | 6 133 | 4 193 |
| 24.16 | H.v.Kunststoff in Pri- märformen | 1 316 588 | 10 185 | 505 686 | 880 967 | 76 729 | 59 790 | 97 189 |

1) Klassifikation der Wirtschaftszweige, Ausgabe 1993 (WZ 93).

1 Betriebe
1.4 Strombilanz
1.4.1 Im März 1996
Deutschland
1 000 kwh

| Nr. der Klas- sifikation 1) | Wirtschaftsgliederung | Stromverbrauch insgesamt | Eigenerzeugung | | Fremdbezug | | Abgabe | |
|-----------------------------------|--|-----------------------------|----------------------|--------------------|----------------------|--------------------------|---------------------|-----------------------|
| | | | aus Wasser- kraft | aus Kohle u. a. | aus öffentl. Netz | von anderen Betrieben | an öffentl. Netz | an andere Betriebe |
| 24.17 | H.v.synthetischem Kaut- schuk in Primärformen .. | 1 057 | - | - | 295 | 762 | - | - |
| 24.20 | H.v.Schädlingsbekämp- fungs-u.Pflanzenschutz. | 7 440 | 40 | - | 3 052 | 4 383 | 35 | - |
| 24.30 | H.v.Anstrichmitteln, Druckfarben u.Kitten ... | 48 144 | 2 | 94 | 47 808 | 515 | - | 275 |
| 24.4 | H.v.pharmazeut.Erzeugn. .. | 117 545 | - | 42 035 | 76 421 | 4 760 | 2 799 | 2 872 |
| 24.41 | H.v.pharmazeut. Grundstoffen | 6 755 | - | 1 725 | 3 977 | 1 512 | 258 | 201 |
| 24.42 | H.v.pharmazeut.Speziali- täten u.sonst.Erzeugn. . | 110 790 | - | 40 310 | 72 444 | 3 248 | 2 541 | 2 671 |
| 24.5 | H.v.Seifen,Wasch-,Reini- gungs-u.Körperpflegem. . | 112 610 | - | 42 650 | 80 531 | 1 381 | 4 141 | 7 811 |
| 24.51 | H.v.Seifen,Wasch-,Reini- gungs-u.Poliermitteln .. | 98 782 | - | 42 621 | 66 896 | 1 212 | 4 141 | 7 806 |
| 24.52 | H.v.Duft-u.Körper- pflegemitteln | 13 828 | - | 29 | 13 635 | 169 | - | 5 |
| 24.6 | H.v.sonst.chemischen Erzeugnissen | 119 971 | 805 | 13 877 | 82 413 | 28 224 | 2 150 | 3 198 |
| 24.61 | H.v.pyrotechnischen Erzeugnissen | 3 115 | 288 | 10 | 3 099 | - | - | 282 |
| 24.62 | H.v.Klebstoffen u. Gelatine | 15 531 | 282 | 4 105 | 12 235 | 1 141 | 168 | 2 064 |
| 24.63 | H.v.etherischen Ölen | 2 705 | - | - | 2 705 | - | - | - |
| 24.64 | H.v.fotochemischen Erzeugnissen | 22 672 | - | 929 | 13 877 | 7 898 | - | 32 |
| 24.65 | H.v.unbespielten Ton-, Bild-u.Datenträgern | 11 770 | - | - | 11 770 | - | - | - |
| 24.66 | H.v.chemischen Erzeug- nissen ang | 64 178 | 235 | 8 833 | 38 727 | 19 185 | 1 982 | 820 |
| 24.70 | H.v.Chemiefasern | 200 524 | - | 61 384 | 107 250 | 62 271 | 14 309 | 16 072 |
| DH | H.v.Gummi-u.Kunststoff- waren | 836 295 | 291 | 33 583 | 793 489 | 14 879 | 1 312 | 4 635 |
| 25 | H.v.Gummi-u.Kunststoff- waren | 836 295 | 291 | 33 583 | 793 489 | 14 879 | 1 312 | 4 635 |
| 25.1 | H.v.Gummiwaren | 178 710 | 6 | 11 889 | 166 961 | 3 042 | 941 | 2 247 |
| 25.11 | H.v.Bereifungen | 71 587 | - | 9 770 | 62 966 | - | 103 | 1 046 |
| 25.12 | Runderneuerung v. Bereifungen | 3 043 | - | 247 | 2 705 | 91 | - | - |
| 25.13 | H.v.sonst.Gummiwaren | 104 080 | 6 | 1 872 | 101 290 | 2 951 | 838 | 1 201 |
| 25.2 | H.v.Kunststoffwaren | 657 585 | 285 | 21 694 | 626 528 | 11 837 | 371 | 2 388 |
| 25.21 | H.v.Platten,Folien usw a.Kunststoff | 246 065 | 42 | 18 751 | 224 957 | 3 541 | 117 | 1 109 |
| 25.22 | H.v.Verpackungsmitteln a.Kunststoff | 149 395 | 1 | 934 | 145 907 | 2 611 | 58 | - |
| 25.23 | H.v.Baubedarfsartikeln a.Kunststoff | 34 587 | 186 | 1 692 | 32 262 | 665 | 181 | 37 |
| 25.24 | H.v.sonst.Kunststoff- waren | 227 538 | 56 | 317 | 223 402 | 5 020 | 15 | 1 242 |
| DI | Glasgewerbe,Keramik, Verarb.v.Steinen u.Erden | 1 047 830 | 962 | 22 127 | 1 012 958 | 23 978 | 1 137 | 11 058 |
| 26 | Glasgewerbe,Keramik, Verarb.v.Steinen u.Erden | 1 047 830 | 962 | 22 127 | 1 012 958 | 23 978 | 1 137 | 11 058 |
| 26.1 | H.u.Verarb.v.Glas | 347 017 | 5 | 6 846 | 340 229 | 7 996 | - | 8 059 |

1) Klassifikation der Wirtschaftszweige, Ausgabe 1993 (WZ 93).

1 Betriebe
1.4 Strombilanz
1.4.1 Im März 1996
Deutschland
1 000 kwh

| Nr.der Klas- sifika- tion 1) | Wirtschaftsgliederung | Stromverbrauch insgesamt | Eigenerzeugung | | Fremdbezug | | Abgabe | |
|---------------------------------------|--|-----------------------------|----------------------|--------------------|----------------------|--------------------------|---------------------|-----------------------|
| | | | aus Wasser- kraft | aus Kohle u. a. | aus öffentl. Netz | von anderen Betrieben | an öffentl. Netz | an andere Betriebe |
| 26.11 | H.v.Flechglas | 24 518 | - | 1 971 | 27 035 | 296 | - | 4 784 |
| 26.12 | Veredlg.u.Verarb.v. Flachglas | 48 443 | - | 29 | 44 579 | 3 854 | - | 19 |
| 26.13 | H.v.Hohlglas | 172 595 | 5 | 4 773 | 167 936 | - | - | 119 |
| 26.14 | H.v.Glasfaser | 39 940 | - | - | 39 972 | - | - | 32 |
| 26.15 | H.,Veredlg.u.Verarb.v. sonst.Glas,techn.Glasw. | 61 521 | - | 73 | 60 707 | 3 846 | - | 3 105 |
| 26.2 | Keramik (oh.Ziegelei u. Baukeramik) | 66 098 | 36 | 3 148 | 63 028 | 334 | - | 448 |
| 26.21 | H.v.keramischen Haus- haltsw.u.Ziergegenst. .. | 14 953 | 30 | 264 | 14 669 | - | - | 10 |
| 26.22 | H.v.Sanitärkeramik | 10 254 | - | 2 644 | 7 623 | - | - | 13 |
| 26.23 | H.v.Isolatoren u. Isolierteilen a.Keramik | 8 647 | - | - | 8 773 | - | - | 126 |
| 26.24 | H.v.keramischen Erzeugn. f.sonst.techn.Zwecke ... | 4 549 | - | - | 4 515 | 34 | - | - |
| 26.25 | H.v.keramischen Erzeugnissen ang | 4 481 | - | 240 | 4 204 | 37 | - | - |
| 26.26 | H.v.feuerfesten keramischen Werkstoffen | 23 214 | 6 | - | 23 244 | 263 | - | 299 |
| 26.30 | H.v.keramischen Wand-u. Bodenfliesen u.-platten | 22 258 | - | 1 722 | 20 536 | - | - | - |
| 26.40 | Ziegelei,H.v.sonst. Baukeramik | 58 897 | 24 | 2 531 | 56 606 | - | 67 | 197 |
| 26.5 | H.v.Zement,Kalk u. gebranntem Gips | 348 745 | 9 | 7 324 | 330 094 | 13 437 | 521 | 1 598 |
| 26.51 | H.v.Zement | 289 051 | 9 | 3 357 | 275 275 | 12 529 | 521 | 1 598 |
| 26.52 | H.v.Kalk | 42 396 | - | - | 41 488 | 908 | - | - |
| 26.53 | H.v.gebranntem Gips | 17 298 | - | 3 967 | 13 331 | - | - | - |
| 26.6 | H.v.Erzeugnissen a. Beton,Zement u.Gips | 110 140 | 123 | 358 | 108 246 | 2 132 | 30 | 689 |
| 26.61 | H.v.Betonerzeugnissen f. d.Bau u.Kalksandsteinen | 57 726 | - | 233 | 57 298 | 862 | 28 | 639 |
| 26.62 | H.v.Gipserzeugnissen f. d.Bau | 15 023 | - | - | 14 774 | 261 | - | 12 |
| 26.63 | H.v.Transportbeton | 15 297 | - | 120 | 14 504 | 685 | - | 12 |
| 26.64 | H.v.Mörtel | 12 550 | 113 | - | 12 129 | 324 | 2 | 14 |
| 26.65 | H.v.Faserzementwaren | 7 325 | - | - | 7 337 | - | - | 12 |
| 26.66 | H.v.Erzeugnissen a. Beton,Zement u.Gips ang | 2 219 | 10 | 5 | 2 204 | - | - | - |
| 26.70 | Be-u.Verarb.v.Natur- steinen ang | 8 782 | 141 | 192 | 8 566 | 9 | 98 | 28 |
| 26.8 | H.v.sonst.Mineral- erzeugnissen | 85 893 | 624 | 6 | 85 653 | 70 | 421 | 39 |
| 26.81 | H.v.Mühl-,Polier-u.ä. Steinen,Schleifwerkzeug. | 10 026 | - | - | 10 013 | 13 | - | - |
| 26.82 | H.v.Mineraler- zeugnissen ang | 75 867 | 624 | 6 | 75 640 | 57 | 421 | 39 |
| DJ | Metallerzg.u.-bearb., H.v.Metallerzeugnissen . | 4 053 226 | 8 423 | 420 315 | 3 751 938 | 127 032 | 7 800 | 246 682 |
| 27 | Metallerzg.u.-bearbeitung. | 3 408 217 | 7 980 | 414 624 | 3 127 990 | 107 283 | 7 361 | 242 299 |
| 27.10 | Erzeugung v.Roheisen, Stahl,Ferroleg.(EGKS) .. | 1 633 455 | 768 | 402 832 | 1 357 014 | 63 596 | 2 668 | 188 087 |

1) Klassifikation der Wirtschaftszweige, Ausgabe 1993 (WZ 93).

1 Betriebe
1.4 Strombilanz
1.4.1 Im März 1996
Deutschland
1 000 kwh

| Nr. der Klas- sifikation 1) | Wirtschaftsgliederung | Stromverbrauch insgesamt | Eigenerzeugung | | Fremdbezug | | Abgabe | |
|--------------------------------------|--|-----------------------------|----------------------|--------------------|----------------------|--------------------------|---------------------|-----------------------|
| | | | aus Wasser- kraft | aus Kohle u. a. | aus öffentl. Netz | von anderen Betrieben | an öffentl. Netz | an andere Betriebe |
| 27.2 | H.v.Rohren | 115 556 | 373 | - | 110 142 | 7 553 | 46 | 2 466 |
| 27.21 | H.v.Rohren u.Rohrstücken a.Gußeisen | 21 876 | - | - | 24 197 | 48 | - | 2 369 |
| 27.22 | H.v.Stahlrohren u.Rohr- stücken a. Eisen u.Stahl | 93 680 | 373 | - | 85 945 | 7 505 | 46 | 97 |
| 27.3 | Sonst.erste Bearb.v.Ei- sen,Stahl,H.v.Ferroleg. | 115 753 | 72 | - | 118 194 | 1 865 | 3 | 4 375 |
| 27.31 | H.v.Blankstahl | 8 641 | 2 | - | 8 639 | - | - | - |
| 27.32 | H.v.Kaltband unter 500 mm Breite | 42 660 | 70 | - | 42 435 | 198 | 3 | 40 |
| 27.33 | H.v.Kaltprofilen | 1 193 | - | - | 1 193 | - | - | - |
| 27.34 | H.v.gezogenem Draht | 36 967 | - | - | 37 582 | 1 667 | - | 2 282 |
| 27.35 | Erste Bearb.v.Eisen u. Stahl ang,H.v.Ferroleg. | 26 292 | - | - | 28 345 | - | - | 2 053 |
| 27.4 | Erzeugung u.erste Bearb. v.NE-Metallen | 1 236 277 | 6 647 | 10 826 | 1 241 688 | 28 463 | 4 629 | 46 718 |
| 27.41 | Erzeugung u.erste Bearb. v.Edelmetallen | 5 504 | - | - | 5 501 | 3 | - | - |
| 27.42 | Erzeugung u.erste Bearb. v.Aluminium | 956 849 | 6 033 | 8 041 | 956 522 | 27 713 | 1 802 | 39 658 |
| 27.43 | Erzeugung u.erste Bearb. v.Blei,Zinn u.Zinn | 97 268 | 131 | - | 103 817 | 166 | 2 827 | 4 019 |
| 27.44 | Erzeugung u.erste Bearb. v.Kupfer | 163 250 | 483 | 2 785 | 162 554 | 77 | - | 2 649 |
| 27.45 | Erzeugung u.erste Bearb. v.sonst.NE-Metallen | 13 406 | - | - | 13 294 | 504 | - | 392 |
| 27.5 | Gießereiindustrie | 307 176 | 120 | 966 | 300 952 | 5 806 | 15 | 653 |
| 27.51 | Eisengießerei | 208 706 | 120 | 902 | 204 728 | 3 444 | 8 | 480 |
| 27.52 | Stahlgießerei | 29 574 | - | - | 28 843 | 837 | - | 106 |
| 27.53 | Leichtmetallgießerei | 58 930 | - | 64 | 57 760 | 1 160 | 7 | 47 |
| 27.54 | Buntmetallgießerei | 9 966 | - | - | 9 621 | 365 | - | 20 |
| 28 | H.v.Metallerzeugnissen ... | 645 009 | 443 | 5 691 | 623 948 | 19 749 | 439 | 4 383 |
| 28.1 | Stahl-u.Leichtmetallbau .. | 52 450 | 15 | 1 162 | 50 723 | 1 360 | 327 | 483 |
| 28.11 | H.v.Stahl-u.Leicht- metallkonstruktionen ... | 42 575 | 15 | 979 | 41 042 | 1 317 | 327 | 451 |
| 28.12 | H.v.Ausbauelementen a. Stahl u.Leichtmetall ... | 9 875 | - | 183 | 9 681 | 43 | - | 32 |
| 28.2 | Kessel-u.Behälterbau (oh.H.v.Dampfkesseln) .. | 28 702 | - | 41 | 28 535 | 165 | - | 39 |
| 28.21 | H.v.Tanks u.Sammel- behältern | 9 674 | - | 22 | 9 529 | 148 | - | 25 |
| 28.22 | H.v.Zentralheizungs- Heizkörpern u.-kesseln . | 19 028 | - | 19 | 19 006 | 17 | - | 14 |
| 28.30 | H.v.Dampfkesseln (oh. Zentralheizungskessel) . | 11 431 | - | - | 10 870 | 594 | - | 33 |
| 28.40 | H.v.Schmiede-,Press-, Zieh-,Stanzteilen u.ä. . | 148 955 | 178 | 603 | 145 387 | 3 651 | 12 | 852 |
| 28.5 | Oberfläch.veredlg.,Wär- mebehandlg.,Mechanik ang | 101 095 | 108 | 2 131 | 98 467 | 2 510 | 50 | 2 071 |
| 28.51 | Oberfläch.veredlg.u. Wärmebehandlung | 74 966 | - | 2 046 | 72 708 | 2 224 | 21 | 1 991 |
| 28.52 | Mechanik ang | 26 129 | 108 | 85 | 25 759 | 286 | 29 | 80 |

1) Klassifikation der Wirtschaftszweige, Ausgabe 1993 (WZ 93).

1 Betriebe
1.4 Strombilanz
1.4.1 Im März 1996
Deutschland
1 000 kwh

| Nr.der Klas- sifika- tion 1) | Wirtschaftsgliederung | Stromverbrauch insgesamt | Eigenerzeugung | | Fremdbezug | | Abgabe | |
|---------------------------------------|--|-----------------------------|----------------------|--------------------|----------------------|--------------------------|---------------------|-----------------------|
| | | | aus Wasser- kraft | aus Kohle u. a. | aus öffentl. Netz | von anderen Betrieben | an öffentl. Netz | an andere Betriebe |
| 28.6 | H.v.Schneidw.,Werkzeug., Schlössern u.Beschlägen | 96 682 | 9 | 78 | 95 299 | 2 098 | 2 | 800 |
| 28.61 | H.v.Schneidwaren u. Bestecken | 7 212 | - | 18 | 7 194 | - | - | - |
| 28.62 | H.v.Werkzeugen | 54 943 | - | 1 | 53 749 | 1 979 | 1 | 785 |
| 28.63 | H.v.Schlössern u. Beschlägen | 34 527 | 9 | 59 | 34 356 | 119 | 1 | 15 |
| 28.7 | H.v.sonst.EBM-Waren | 205 694 | 133 | 1 676 | 194 667 | 9 371 | 48 | 105 |
| 28.71 | H.v.Behältern a.Eisen u. Stahl | 4 386 | - | - | 4 386 | - | - | - |
| 28.72 | H.v.Verpackungen u. Verschlüssen a.Metall .. | 49 508 | 130 | 7 | 49 286 | 86 | 1 | - |
| 28.73 | H.v.Drahtwaren | 31 623 | - | 74 | 28 522 | 3 086 | - | 59 |
| 28.74 | H.v.Schrauben,Nieten, Ketten u.Federn | 60 466 | 2 | 60 | 59 191 | 1 245 | - | 32 |
| 28.75 | H.v.EBM-Waren ang | 59 711 | 1 | 1 535 | 53 282 | 4 954 | 47 | 14 |
| DK | Maschinenbau | 769 518 | 417 | 15 623 | 748 268 | 24 589 | 2 926 | 16 453 |
| 29 | Maschinenbau | 769 518 | 417 | 15 623 | 748 268 | 24 589 | 2 926 | 16 453 |
| 29.1 | H.v.Masch.f.d.Erzeugung u.Nutzung v.mech.Energie | 264 157 | 133 | 8 055 | 255 487 | 8 715 | 876 | 7 357 |
| 29.11 | H.v.Verbrenn.mot.u.Turb. (oh.Strassenfahrz.u.ä.) .. | 42 768 | 4 | 6 981 | 40 148 | 2 748 | 843 | 6 270 |
| 29.12 | H.v.Pumpen u. Kompressoren | 50 942 | - | 13 | 51 047 | 400 | - | 518 |
| 29.13 | H.v.Armaturen | 52 628 | - | 75 | 51 792 | 1 175 | - | 414 |
| 29.14 | H.v.Lagern,Getrieben, Zahnradern,Antriebsselem. | 117 819 | 129 | 986 | 112 500 | 4 392 | 33 | 155 |
| 29.2 | H.v.sonst.Maschinen f. unspezifische Verwendung | 127 698 | 79 | 1 006 | 125 503 | 2 357 | 179 | 1 068 |
| 29.21 | H.v.Öfen u.Brennern | 5 976 | - | - | 5 866 | 110 | - | - |
| 29.22 | H.v.Hebezeugen u. Fördermitteln | 35 558 | 13 | 59 | 34 982 | 740 | 5 | 231 |
| 29.23 | H.v.kälte-u.lufttechn. Erzeugn.f.gewerbli.Zwecke | 31 932 | 47 | 12 | 31 047 | 1 295 | - | 469 |
| 29.24 | H.v.Maschinen f.unspezi- fische Verwendung ang .. | 54 232 | 19 | 935 | 53 608 | 212 | 174 | 368 |
| 29.3 | H.v.land-u.forstw. Maschinen | 39 650 | 5 | - | 40 614 | 477 | - | 1 446 |
| 29.31 | H.v.Ackerschleppern | 20 459 | - | - | 20 459 | - | - | - |
| 29.32 | H.v.sonst.land-u. forstw.Maschinen | 19 191 | 5 | - | 20 155 | 477 | - | 1 446 |
| 29.40 | H.v.Werkzeugmaschinen | 74 073 | 96 | 94 | 74 173 | 1 817 | 64 | 2 043 |
| 29.5 | H.v.Masch.f.sonst.best. Wirtschaftszweige | 188 555 | 104 | 842 | 180 737 | 10 959 | 21 | 4 066 |
| 29.51 | H.v.Masch.f.Metallerzeu- gung,Walzwerkseintr.usw .. | 10 619 | 12 | 173 | 9 615 | 2 017 | - | 1 198 |
| 29.52 | H.v.Bergwerks-,Bau-u. Baustoffmaschinen | 31 298 | 33 | - | 31 005 | 938 | 17 | 661 |
| 29.53 | H.v.Masch.f.Ernährungs- gewerbe u.Tabakverarb. .. | 11 897 | - | 2 | 11 795 | 264 | - | 164 |
| 29.54 | H.v.Masch.f.d.Textil-, Bekleidg.-u.Ledergewerbe | 32 940 | 17 | 17 | 33 116 | 245 | - | 455 |
| 29.55 | H.v.Masch.f.d.Papier- gewerbe | 11 246 | 32 | 5 | 9 834 | 2 683 | - | 1 308 |

1) Klassifikation der Wirtschaftszweige, Ausgabe 1993 (WZ 93).

1 Betriebe
1.4 Strombilanz
1.4.1 im März 1996
Deutschland
1 000 kwh

| Nr. der Klas- sifikation 1) | Wirtschaftsgliederung | Stromverbrauch insgesamt | Eigenerzeugung | | Fremdbezug | | Abgabe | |
|-----------------------------------|--|-----------------------------|----------------------|--------------------|----------------------|--------------------------|---------------------|-----------------------|
| | | | aus Wasser- kraft | aus Kohle u. a. | aus öffentl. Netz | von anderen Betrieben | an öffentl. Netz | an andere Betriebe |
| 29.56 | H.v.Masch.f.best.Wirt- schaftszweige ang | 90 555 | 10 | 645 | 85 372 | 4 812 | 4 | 280 |
| 29.60 | H.v.Waffen u.Munition | 12 774 | - | 5 530 | 9 029 | 148 | 1 786 | 147 |
| 29.7 | H.v.Haushaltsgeräten ang . | 62 611 | - | 96 | 62 725 | 116 | - | 326 |
| 29.71 | H.v.elektrischen Haushaltsgeräten | 58 102 | - | 83 | 58 228 | 116 | - | 325 |
| 29.72 | H.v.nichtelektrischen Heiz-,Koch-u.ä.Gerät.ang | 4 509 | - | 13 | 4 497 | - | - | 1 |
| DL | H.v.Büromasch.,Dv-Gerät. u.-einr.;Elektrotech.usw | 781 760 | 196 | 6 268 | 756 212 | 24 135 | 210 | 4 841 |
| 30.0 | H.v.Büromasch.,Dv-Gerät. u.-einr. | 38 697 | 38 | 1 351 | 36 794 | 533 | 10 | 9 |
| 30.01 | H.v.Büromaschinen | 4 111 | - | - | 4 106 | 8 | - | 3 |
| 30.02 | H.v.Dv-Gerät.u.-einr. | 34 586 | 38 | 1 351 | 32 688 | 525 | 10 | 6 |
| 31 | H.v.Geräten d.Elektriz. erzg.,-verteilung u.ä. . | 418 975 | 94 | 2 943 | 402 888 | 16 306 | 191 | 3 075 |
| 31.10 | H.v.Elektromotoren,Gene- ratoren,Transformatoren | 62 090 | 71 | 20 | 60 797 | 1 440 | - | 238 |
| 31.20 | H.v.Elektriz.vertlg.-u. -schalteinrichtungen ... | 132 081 | - | 261 | 131 829 | 509 | 6 | 512 |
| 31.30 | H.v.isol.Elektrokabeln, -leitungen u.-drähten .. | 65 867 | 23 | 60 | 64 082 | 1 777 | - | 75 |
| 31.40 | H.v.Akkumulatoren u. Batterien | 27 587 | - | - | 27 298 | 370 | - | 81 |
| 31.50 | H.v.elektrischen Lampen u.Leuchten | 29 172 | - | - | 29 172 | - | - | - |
| 31.6 | H.v.elekt.r.Ausrüstg.ang .. | 102 178 | - | 2 602 | 89 710 | 12 210 | 175 | 2 169 |
| 31.61 | H.v.elekt.r.Ausrüstg.f. Motoren u.Fahrzeuge ang | 46 315 | - | 2 602 | 46 055 | - | 175 | 2 167 |
| 31.62 | H.v.sonst.elekt.r. Ausrüstg.ang | 55 863 | - | - | 43 655 | 12 210 | - | 2 |
| 32 | Rundfunk-,Fernseh-u. Nachrichtentechnik | 193 280 | 41 | 1 459 | 187 190 | 5 902 | - | 1 312 |
| 32.10 | H.v.elektronischen Bauelementen | 143 942 | 17 | 1 440 | 139 766 | 3 966 | - | 1 247 |
| 32.20 | H.v.nachrichtentechni- schen Geräten u.Einr. .. | 28 997 | - | - | 28 926 | 130 | - | 59 |
| 32.30 | H.v.Rundfunk-,Fernseh-, phono-,videotechn.Gerät. | 20 341 | 24 | 19 | 18 498 | 1 806 | - | 6 |
| 33 | Medizin-,Mess-,Steuer- u.Regelungstechnik,Optik | 130 808 | 23 | 515 | 129 340 | 1 394 | 19 | 445 |
| 33.10 | H.v.med.Geräten u.ortho- pädischen Vorrichtungen | 49 222 | - | 5 | 48 931 | 287 | - | 1 |
| 33.20 | H.v.Meß-,Kontroll-, Navig.-u.ä.Instr.u.Vorr. | 47 941 | 10 | 101 | 47 637 | 306 | 9 | 104 |
| 33.30 | H.v.industriellen Prozeß-Steuerungsanlg. . | 1 919 | - | - | 1 996 | 40 | - | 117 |
| 33.40 | H.v.optischen u. fotografischen Geräten . | 27 511 | - | 409 | 26 781 | 497 | - | 176 |
| 33.50 | H.v.Uhren | 4 215 | 13 | - | 3 995 | 264 | 10 | 47 |
| DM | Fahrzeugbau | 1 290 743 | 587 | 58 776 | 1 217 726 | 26 228 | 621 | 11 953 |
| 34 | H.v.Kraftwagen u. Kraftwagenteilen | 1 146 082 | 587 | 51 758 | 1 090 236 | 12 431 | 69 | 8 861 |

1) Klassifikation der Wirtschaftszweige, Ausgabe 1993 (WZ 93).

1 Betriebe
1.4 Strombilanz
1.4.1 Im März 1996
Deutschland
1 000 kWh

| Nr.der Klas- sifika- tion 1) | Wirtschaftsgliederung | Stromverbrauch insgesamt | Eigenerzeugung | | Fremdbezug | | Abgabe | |
|---------------------------------------|--|-----------------------------|----------------------|--------------------|----------------------|--------------------------|---------------------|-----------------------|
| | | | aus Wasser- kraft | aus Kohle u. a. | aus öffentl. Netz | von anderen Betrieben | an öffentl. Netz | an andere Betriebe |
| 34.10 | H.v.Kraftwagen u. Kraftwagenmotoren | 682 378 | 7 | 51 413 | 628 554 | 9 130 | 14 | 6 712 |
| 34.20 | H.v.Karosserien, Aufbauten u.Anhängern .. | 28 180 | 46 | 39 | 27 798 | 329 | 1 | 31 |
| 34.30 | H.v.Teilen u.ä.f.Kraft- wagen u.deren Motoren .. | 435 524 | 534 | 306 | 433 884 | 2 972 | 54 | 2 118 |
| 35 | Sonst.Fahrzeugbau | 144 661 | - | 7 018 | 127 490 | 13 797 | 552 | 3 092 |
| 35.1 | Schiffbau | 41 049 | - | 5 670 | 38 461 | 38 | 548 | 2 572 |
| 35.11 | Schiffbau (oh.Boots-u. Yachtbau) | 40 092 | - | 5 670 | 37 504 | 38 | 548 | 2 572 |
| 35.12 | Boots- u.Yachtbau | 957 | - | - | 957 | - | - | - |
| 35.20 | Schienenfahrzeugbau | 33 239 | - | 1 348 | 28 464 | 3 947 | 4 | 516 |
| 35.30 | Luft-u.Raumfahrzeugbau ... | 59 843 | - | - | 50 620 | 9 227 | - | 4 |
| 35.4 | H.v.Krafträdern,Fahrrä- dern u.Behindertenfahrz. | 8 917 | - | - | 8 332 | 585 | - | - |
| 35.41 | H.v.Krafträdern | 4 546 | - | - | 4 245 | 301 | - | - |
| 35.42 | H.v.Fahrrädern | 3 706 | - | - | 3 422 | 284 | - | - |
| 35.43 | H.v.Behinderten- fahrzeugen | 665 | - | - | 665 | - | - | - |
| 35.50 | Fahrzeugbau ang | 1 613 | - | - | 1 613 | - | - | - |
| DN | H.v.Möbeln,Schmuck,Mu- sikinstr.usw,Recycling . | 202 188 | 227 | 7 395 | 192 042 | 3 722 | 384 | 814 |
| 36 | H.v.Möbeln,Schmuck, Musikinstr.,Sportger.usw | 185 968 | 227 | 7 221 | 177 602 | 2 080 | 384 | 778 |
| 36.1 | H.v.Möbeln | 140 568 | 30 | 4 111 | 135 584 | 1 272 | 294 | 135 |
| 36.11 | H.v.Sitzmöbeln | 24 682 | 9 | 1 500 | 23 123 | 256 | 178 | 28 |
| 36.12 | H.v.Büro-u.Ladenmöbeln ... | 19 746 | - | 38 | 19 694 | 18 | - | 4 |
| 36.13 | H.v.Küchenmöbeln | 20 158 | - | - | 20 121 | 56 | - | 19 |
| 36.14 | H.v.sonst.Möbeln | 73 227 | 21 | 2 531 | 70 512 | 363 | 116 | 84 |
| 36.15 | H.v.Matratzen | 2 755 | - | 42 | 2 134 | 579 | - | - |
| 36.2 | H.v.Schmuck u.ä, Erzeugnissen | 1 902 | - | - | 1 902 | - | - | - |
| 36.21 | Prägen v.Münzen u. Medaillen | 168 | - | - | 168 | - | - | - |
| 36.22 | H.v.Schmuck,Gold-u. Silberschmiedewaren | 1 734 | - | - | 1 734 | - | - | - |
| 36.30 | H.v.Musikinstrumenten | 2 528 | - | - | 2 467 | 92 | - | 31 |
| 36.40 | H.v.Sportgeräten | 3 249 | 5 | - | 3 281 | 6 | - | 43 |
| 36.50 | H.v.Spielwaren | 11 086 | 2 | 221 | 11 398 | - | 2 | 533 |
| 36.6 | H.v.sonst.Erzeugnissen ... | 26 635 | 190 | 2 889 | 22 970 | 710 | 88 | 36 |
| 36.61 | H.v.Phantasieschmuck | 648 | - | - | 631 | 17 | - | - |
| 36.62 | H.v.Besen u.Bürsten | 4 643 | 36 | - | 4 618 | - | 11 | - |
| 36.63 | H.v.Erzeugnissen ang | 21 344 | 154 | 2 889 | 17 721 | 693 | 77 | 36 |
| 37 | Recycling | 16 220 | - | 174 | 14 440 | 1 642 | - | 36 |
| 37.10 | Recycling v.Schrott | 7 825 | - | - | 7 037 | 824 | - | 36 |
| 37.20 | Recycling v.nichtmetall. Altmat.u.Reststoffen ... | 8 395 | - | 174 | 7 403 | 818 | - | - |

1) Klassifikation der Wirtschaftszweige, Ausgabe 1993 (WZ 93).

1 Betriebe
1.4 Strombilanz
1.4.2 Januar - März 1996
Deutschland
1 000 kwh

| Land Hauptgruppen | Stromverbrauch insgesamt | Eigenerzeugung | | Fremdbezug | | Abgabe | |
|----------------------------------|-----------------------------|----------------------|--------------------|----------------------|--------------------------|---------------------|-----------------------|
| | | aus Wasser- kraft | aus Kohle u. a. | aus öffentl. Netz | von anderen Betrieben | an öffentl. Netz | an andere Betriebe |
| Baden-Württemberg | 5 915 667 | 49 821 | 973 448 | 4 876 790 | 151 230 | 48 042 | 87 580 |
| Bayern | 6 569 688 | 122 457 | 681 057 | 5 692 960 | 231 388 | 37 770 | 120 404 |
| Berlin | 581 453 | - | - | 556 932 | 12 532 | - | 4 186 |
| Brandenburg | 1 646 199 | - | 1 593 062 | 929 099 | 132 276 | 803 862 | 204 376 |
| Bremen | 521 636 | - | - | 467 132 | 65 627 | - | 48 164 |
| Hamburg | 1 316 346 | - | 139 916 | 1 196 685 | 23 714 | 20 857 | 23 112 |
| Hessen | 2 925 278 | 15 224 | 642 868 | 2 270 798 | 99 491 | 38 060 | 65 043 |
| Mecklenburg-Vorpommern | 211 828 | 121 | 6 477 | 205 192 | 4 695 | 471 | 4 186 |
| Niedersachsen | 5 281 250 | 5 283 | 963 953 | 4 337 910 | 191 403 | 34 919 | 182 380 |
| Nordrhein-Westfalen | 19 022 109 | 8 648 | 8 715 697 | 14 621 050 | 1 766 758 | 4 612 751 | 1 477 293 |
| Rheinland-Pfalz | 3 299 279 | 571 | 809 797 | 2 486 315 | 44 363 | 10 883 | 30 884 |
| Saarland | 1 061 288 | 630 | 84 074 | 980 325 | 25 896 | 3 108 | 26 529 |
| Sachsen | 1 428 036 | 5 009 | 638 131 | 1 211 846 | 105 358 | 411 696 | 120 612 |
| Sachsen-Anhalt | 1 350 138 | 1 311 | 574 972 | 910 187 | 223 863 | 307 348 | 52 847 |
| Schleswig-Holstein | 953 682 | - | 107 659 | 857 894 | 52 812 | 13 277 | 51 406 |
| Thüringen | 745 483 | 868 | 92 333 | 617 144 | 74 450 | 7 694 | 31 618 |
| Deutschland | 52 829 360 | 209 943 | 16 078 966 | 42 218 259 | 3 205 856 | 6 353 044 | 2 530 620 |
| Früheres Bundesgebiet | 47 352 102 | 202 634 | 13 173 991 | 38 251 117 | 2 660 973 | 4 821 973 | 2 114 640 |
| Neue Länder und Berlin-Ost | 5 477 258 | 7 309 | 2 904 975 | 3 967 142 | 544 883 | 1 531 071 | 415 980 |
| Vorleistungsgüterproduzenten | | | | | | | |
| Deutschland | 42 313 140 | 202 144 | 15 281 093 | 32 520 773 | 2 974 285 | 6 277 911 | 2 387 244 |
| Früheres Bundesgebiet | 37 796 857 | 195 594 | 12 412 568 | 29 434 621 | 2 504 382 | 4 758 047 | 1 992 261 |
| Neue Länder und Berlin-Ost | 4 516 283 | 6 550 | 2 868 525 | 3 086 152 | 469 903 | 1 519 864 | 394 983 |
| Investitionsgüterproduzenten | | | | | | | |
| Deutschland | 5 731 833 | 1 973 | 190 868 | 5 465 904 | 163 958 | 8 039 | 82 831 |
| Früheres Bundesgebiet | 5 235 671 | 1 938 | 177 852 | 5 030 070 | 98 175 | 5 513 | 66 851 |
| Neue Länder und Berlin-Ost | 496 162 | 35 | 13 016 | 435 834 | 65 783 | 2 526 | 15 980 |
| Gebrauchsgüterproduzenten | | | | | | | |
| Deutschland | 739 441 | 281 | 13 589 | 714 865 | 13 865 | 1 008 | 2 151 |
| Früheres Bundesgebiet | 682 090 | 252 | 13 589 | 659 794 | 11 259 | 996 | 1 808 |
| Neue Länder und Berlin-Ost | 57 351 | 29 | - | 55 071 | 2 606 | 12 | 343 |
| Verbrauchsgüterproduzenten | | | | | | | |
| Deutschland | 4 044 946 | 5 545 | 593 416 | 3 516 717 | 53 748 | 66 086 | 58 394 |
| Früheres Bundesgebiet | 3 637 484 | 4 850 | 569 982 | 3 126 632 | 47 157 | 57 417 | 52 720 |
| Neue Länder und Berlin-Ost | 407 462 | 695 | 23 434 | 390 085 | 6 591 | 8 669 | 4 674 |

1 Betriebe
1.4 Strombilanz
1.4.2 Januar - März 1996
Deutschland
1 000 kwh

| Nr. der Klas- sifika- tion 1) | Wirtschaftsgliederung | Stromverbrauch insgesamt | Eigenerzeugung | | Fremdbezug | | Abgabe | |
|--|---|-----------------------------|----------------------|--------------------|----------------------|--------------------------|---------------------|-----------------------|
| | | | aus Wasser- kraft | aus Kohle u. a. | aus öffentl. Netz | von anderen Betrieben | an öffentl. Netz | an andere Betriebe |
| C | Bergbau u. Gew. v. Steinen u. Erden | 4 127 590 | 6 030 | 6 754 254 | 2 962 020 | 445 748 | 5 369 330 | 671 132 |
| CA | Kohlenbergbau, Torfgew., Gew. v. Erdöl u. Erdgas usw | 3 531 697 | 1 189 | 6 543 476 | 2 565 288 | 420 462 | 5 336 661 | 662 067 |
| 10 | Kohlenbergbau, Torf- gewinnung | 3 396 308 | 1 189 | 6 504 757 | 2 466 384 | 420 462 | 5 334 891 | 661 593 |
| 10.10 | Steinkohlenbergbau u. -brikettherstellung | 1 687 965 | 1 189 | 4 622 041 | 1 147 679 | 99 478 | 4 058 006 | 124 416 |
| 10.20 | Braunkohlenbergbau u. -brikettherstellung | 1 702 864 | - | 1 882 716 | 1 313 226 | 320 984 | 1 276 885 | 537 177 |
| 10.30 | Torfgewinnung u. -veredlung | 5 479 | - | - | 5 479 | - | - | - |
| 11 | Gew. v. Erdöl u. Erdgas Erbrg. verb. Dienstleistg. | 135 389 | - | 38 719 | 98 904 | - | 1 760 | 474 |
| 11.10 | Gew. v. Erdöl u. Erdgas | . | . | . | . | . | . | . |
| 11.20 | Erbrg. v. Dienstleistg. bei d. Gew. v. Erdöl u. Erdgas . | . | . | . | . | . | . | . |
| 12.00 | Bergbau a. Uran-u. Thoriumerze | - | - | - | - | - | - | - |
| CB | Erzbergbau, Gew. v. Steinen u. Erden, sonst. Bergbau .. | 595 893 | 4 841 | 210 778 | 396 732 | 25 286 | 32 679 | 9 065 |
| 13 | Erzbergbau | - | - | - | - | - | - | - |
| 13.10 | Eisenerzbergbau | - | - | - | - | - | - | - |
| 13.20 | NE-Metallerzbergbau (oh. Uran-u. Thoriumerze) | - | - | - | - | - | - | - |
| 14 | Gew. v. Steinen u. Erden, sonst. Bergbau | 595 893 | 4 841 | 210 778 | 396 732 | 25 286 | 32 679 | 9 065 |
| 14.1 | Gew. v. Natursteinen | 60 540 | - | 113 | 60 425 | 5 | - | 3 |
| 14.11 | Gew. v. Naturwerksteinen u. Natursteinen ang | . | . | . | . | . | . | . |
| 14.12 | Gew. v. Kalk, Dolom., Gips- u. Anhydritstein, Kreide . | 56 923 | - | 79 | 56 847 | - | - | 3 |
| 14.13 | Gew. v. Schiefer | . | . | . | . | . | . | . |
| 14.2 | Gew. v. Kies, Sand, Ton u. Kaolin | 224 776 | 178 | 7 851 | 213 147 | 5 123 | 457 | 1 066 |
| 14.21 | Gew. v. Kies u. Sand | 186 009 | 178 | 6 780 | 175 021 | 4 789 | 457 | 302 |
| 14.22 | Gew. v. Ton u. Kaolin | 38 767 | - | 1 071 | 38 126 | 334 | - | 764 |
| 14.30 | Bergbau a. chemische u. Düngemittelminerale .. | 232 735 | 1 462 | 199 151 | 63 980 | 7 439 | 31 703 | 7 594 |
| 14.40 | Gew. v. Salz | 71 279 | 2 028 | 3 392 | 54 061 | 12 719 | 519 | 402 |
| 14.50 | Gew. v. Steinen u. Erden ang, sonst. Bergbau | 6 563 | 1 173 | 271 | 5 119 | - | - | - |
| D | Verarbeitendes Gewerbe ... | 48 701 770 | 203 913 | 9 324 712 | 39 256 239 | 2 760 108 | 983 714 | 1 859 488 |
| DA | Ernährungsgewerbe u. Tabakverarbeitung | 2 878 047 | 15 252 | 348 548 | 2 602 426 | 20 424 | 50 998 | 57 605 |
| 15 | Ernährungsgewerbe | 2 822 037 | 15 252 | 347 244 | 2 547 606 | 20 424 | 50 998 | 57 491 |
| 15.1 | Schlachten u. Fleisch- verarbeitung | 431 822 | - | 21 974 | 408 280 | 2 196 | 43 | 585 |
| 15.11 | Schlachten (oh. Schlachten v. Geflügel) | 108 152 | - | 11 717 | 96 387 | 443 | - | 395 |
| 15.12 | Schlachten v. Geflügel | 45 829 | - | 1 725 | 44 294 | - | - | 190 |
| 15.13 | Fleischverarbeitung | 277 841 | - | 8 532 | 267 599 | 1 753 | 43 | - |

1) Klassifikation der Wirtschaftszweige, Ausgabe 1993 (WZ 93).

1 Betriebe
1.4 Strombilanz
1.4.2 Januar - März 1996
Deutschland
1 000 kwh

| Nr. der Klas- sifikation 1) | Wirtschaftsgliederung | Stromverbrauch insgesamt | Eigenerzeugung | | Fremdbezug | | Abgabe | |
|-----------------------------------|--|-----------------------------|----------------------|--------------------|----------------------|--------------------------|---------------------|-----------------------|
| | | | aus Wasser- kraft | aus Kohle u. a. | aus öffentl. Netz | von anderen Betrieben | an öffentl. Netz | an andere Betriebe |
| 15.20 | Fischverarbeitung | 33 328 | - | - | 27 219 | 6 121 | - | 12 |
| 15.3 | Obst-u. Gemüsever- arbeitung | 144 018 | - | 5 881 | 137 942 | 642 | 17 | 430 |
| 15.31 | Verarb.v. Kartoffeln | 50 480 | - | 5 265 | 45 178 | 472 | 17 | 418 |
| 15.32 | H.v. Frucht-u. Gemüse- säften | 31 567 | - | 555 | 30 842 | 170 | - | - |
| 15.33 | Verarb.v. Obst u. Gemüse ang | 61 971 | - | 61 | 61 922 | - | - | 12 |
| 15.4 | H.v. pflanzlichen u. tierischen Ölen u. Fetten | 151 651 | - | 72 006 | 138 348 | 21 | 14 124 | 44 600 |
| 15.41 | H.v. rohen Ölen u. Fetten .. | 87 689 | - | 51 055 | 83 029 | 21 | 5 159 | 41 257 |
| 15.42 | H.v. raffinierten Ölen u. Fetten | 32 729 | - | 18 845 | 22 956 | - | 8 849 | 223 |
| 15.43 | H.v. Margarine u. ä. Nahrungsfetten | 31 233 | - | 2 106 | 32 363 | - | 116 | 3 120 |
| 15.5 | Milchverarbeitung | 454 726 | 109 | 30 730 | 430 702 | 3 134 | 2 939 | 7 010 |
| 15.51 | Milchverarbeitung (oh. H.v. Speiseeis) | 417 137 | 109 | 30 730 | 393 113 | 3 134 | 2 939 | 7 010 |
| 15.52 | H.v. Speiseeis | 37 589 | - | - | 37 589 | - | - | - |
| 15.6 | Mehl-u. Schälmlühlen, H.v. Stärke u. Stärkeerzeugn. | 250 479 | 11 125 | 66 983 | 176 969 | 3 649 | 7 741 | 506 |
| 15.61 | Mehl-u. Schälmlühlen | 130 606 | 11 090 | 818 | 124 029 | 2 906 | 7 731 | 506 |
| 15.62 | H.v. Stärke u. Stärke- erzeugnissen | 119 873 | 35 | 66 165 | 52 940 | 743 | 10 | - |
| 15.7 | H.v. Futtermitteln | 175 406 | 833 | 6 267 | 169 277 | 295 | 842 | 424 |
| 15.71 | H.v. Futtermitteln f. Nutztiere | 150 930 | 833 | 6 267 | 144 801 | 295 | 842 | 424 |
| 15.72 | H.v. Futtermitteln f. sonst. Tiere | 24 476 | - | - | 24 476 | - | - | - |
| 15.8 | Sonst. Ernährungsgewerbe (oh. Getränkeherstellung) | 728 381 | 2 367 | 107 158 | 635 561 | 2 394 | 16 607 | 2 492 |
| 15.81 | H.v. Backwaren (oh. Dauer- backwaren) | 170 713 | 118 | 739 | 169 940 | 184 | 26 | 242 |
| 15.82 | H.v. Dauerbackwaren | 66 854 | - | - | 66 649 | 230 | - | 25 |
| 15.83 | Zuckerindustrie | 99 596 | 406 | 68 740 | 43 230 | - | 12 736 | 44 |
| 15.84 | H.v. Süßwaren (oh. Dauer- backwaren) | 180 581 | 229 | 2 417 | 178 036 | 408 | - | 509 |
| 15.85 | H.v. Teigwaren | 22 867 | 937 | 170 | 22 108 | - | 348 | - |
| 15.86 | Verarb.v. Kaffee u. Tee, H.v. Kaffee-Ersatz | 74 951 | - | 11 710 | 62 778 | 524 | 61 | - |
| 15.87 | H.v. Würzen u. Soßen | 28 805 | - | 2 946 | 25 872 | 4 | 17 | - |
| 15.88 | H.v. homogenisierten u. diätetischen Nahrungsm. | 16 459 | - | 1 557 | 14 902 | - | - | - |
| 15.89 | H.v. sonst. Nahrungsmit- teln (oh. Getränke) | 67 555 | 677 | 18 879 | 52 046 | 1 044 | 3 419 | 1 672 |
| 15.9 | Getränkeherstellung | 452 226 | 818 | 36 245 | 423 308 | 1 972 | 8 685 | 1 432 |
| 15.91 | H.v. Spirituosen | 11 291 | - | - | 11 218 | 73 | - | - |
| 15.92 | Alkoholbrennerei | 2 717 | - | 3 079 | 1 457 | - | 1 819 | - |
| 15.93 | H.v. Wein a. frischen Trauben | 8 328 | - | - | 8 366 | - | - | 38 |
| 15.94 | H.v. Apfelwein u. sonst. Fruchtwinen | 1 661 | - | - | 1 661 | - | - | - |

1) Klassifikation der Wirtschaftszweige, Ausgabe 1993 (WZ 93).

1 Betriebe

1.4 Strombilanz
1.4.2 Januar - März 1996
Deutschland
1 000 kwh

| Nr.der Klas- sifika- tion 1) | Wirtschaftsgliederung | Stromverbrauch insgesamt | Eigenerzeugung | | Fremdbezug | | Abgabe | |
|---------------------------------------|--|-----------------------------|----------------------|--------------------|----------------------|--------------------------|---------------------|-----------------------|
| | | | aus Wasser- kraft | aus Kohle u. a. | aus öffentl. Netz | von anderen Betrieben | an öffentl. Netz | an andere Betriebe |
| 15.95 | H.v.Wermutwein u.sonst. aromatisierten Weinen .. | 280 | - | - | 280 | - | - | - |
| 15.96 | H.v.Bier | 289 130 | 769 | 20 860 | 273 213 | 274 | 5 228 | 758 |
| 15.97 | H.v.Malz | 33 936 | - | 11 206 | 24 440 | - | 1 625 | 85 |
| 15.98 | Mineralbrunnen,H.v. Erfrischungsgetränken .. | 104 883 | 49 | 1 100 | 102 673 | 1 625 | 13 | 551 |
| 16.00 | Tabakverarbeitung | 56 010 | - | 1 304 | 54 820 | - | - | 114 |
| DB | Textil-u.Bekleidungs- gewerbe | 1 017 944 | 20 210 | 70 474 | 920 920 | 37 246 | 13 873 | 17 033 |
| 17 | Textilgewerbe | 942 970 | 20 044 | 68 132 | 847 080 | 36 503 | 13 668 | 15 121 |
| 17.1 | Spinnstoffaufbereitung u.Spinnerei | 266 887 | 7 264 | 16 101 | 237 832 | 15 532 | 2 990 | 6 852 |
| 17.11 | Baumwollaufbereitung u. -spinnerei | 170 600 | 3 377 | 248 | 160 582 | 13 630 | 1 008 | 6 229 |
| 17.12 | Wollaufbereitung u. Streichgarnspinnerei ... | 12 462 | 279 | - | 12 446 | 201 | - | 464 |
| 17.13 | Wollaufbereitung u. Kammgarnspinnerei | 52 887 | 144 | 15 471 | 37 415 | - | - | 143 |
| 17.14 | Flachsaufbereitung u. -spinnerei | 1 941 | 1 870 | 382 | 538 | - | 849 | - |
| 17.15 | Zwirnen u.Texturieren v. Filamentgarnen usw | 5 864 | 132 | - | 4 072 | 1 676 | - | 16 |
| 17.16 | Nähgarnfertigung | 22 736 | 1 462 | - | 22 382 | 25 | 1 133 | - |
| 17.17 | Sonst.Spinnstoffaufbe- reitung u.Spinnerei | 397 | - | - | 397 | - | - | - |
| 17.2 | Weberei | 266 146 | 10 779 | 9 060 | 248 944 | 2 403 | 3 287 | 1 753 |
| 17.21 | Baumwollweberei | 166 640 | 10 240 | 8 428 | 150 366 | 2 364 | 3 244 | 1 514 |
| 17.22 | Streichgarnweberei | 4 292 | 122 | 632 | 3 538 | - | - | - |
| 17.23 | Kammgarnweberei | 26 389 | - | - | 26 589 | 39 | - | 239 |
| 17.24 | Seiden-u.Filamentgarn- weberei | 56 608 | 417 | - | 56 234 | - | 43 | - |
| 17.25 | Sonst.Weberei | 12 217 | - | - | 12 217 | - | - | - |
| 17.30 | Textilveredlung | 118 596 | 720 | 32 191 | 84 933 | 4 879 | 3 773 | 354 |
| 17.40 | H.v.konfektion.Textil- waren (oh.Bekleidung) .. | 46 653 | 121 | - | 47 603 | 150 | - | 1 221 |
| 17.5 | Sonst.Textilgewerbe (oh.H.v.Maschenware) ... | 186 000 | 1 058 | 10 780 | 168 829 | 13 509 | 3 614 | 4 562 |
| 17.51 | H.v.Teppichen | 50 395 | 136 | 1 124 | 43 767 | 5 466 | 86 | 12 |
| 17.52 | H.v.Seilerwaren | 3 216 | - | - | 3 216 | - | - | - |
| 17.53 | H.v.Vliesstoff,Erzeugn. daraus (oh.Bekleidung) . | 55 949 | - | 2 545 | 48 595 | 5 205 | 299 | 97 |
| 17.54 | Textilgewerbe ang | 76 440 | 922 | 7 111 | 73 251 | 2 838 | 3 229 | 4 453 |
| 17.60 | H.v.gewirktem u. gestricktem Stoff | 21 938 | 102 | - | 21 925 | - | 4 | 85 |
| 17.7 | H.v.gewirkten u.ge- strickten Fertigerzeugn. | 36 750 | - | - | 37 014 | 30 | - | 294 |
| 17.71 | H.v.Strumpfwaren | 26 436 | - | - | 26 436 | - | - | - |
| 17.72 | H.v.Pullovern,Strick- jacken u.ä. | 10 314 | - | - | 10 578 | 30 | - | 294 |

1) Klassifikation der Wirtschaftszweige, Ausgabe 1993 (WZ 93).

1 Betriebe
1.4 Strombilanz
1.4.2 Januar - März 1996
Deutschland
1 000 kwh

| Nr. der Klas- sifika- tion 1) | Wirtschaftsgliederung | Stromverbrauch insgesamt | Eigenerzeugung | | Fremdbezug | | Abgabe | |
|--|--|-----------------------------|----------------------|--------------------|----------------------|--------------------------|---------------------|-----------------------|
| | | | aus Wasser- kraft | aus Kohle u. a. | aus öffentl. Netz | von anderen Betrieben | an öffentl. Netz | an andere Betriebe |
| 18 | Bekleidungsgewerbe | 74 974 | 166 | 2 342 | 73 840 | 743 | 205 | 1 912 |
| 18.10 | H.v.Lederbekleidung | 394 | - | - | 394 | - | - | - |
| 18.2 | H.v.Bekleidung (oh. Lederbekleidung) | 73 633 | 166 | 2 284 | 72 835 | 465 | 205 | 1 912 |
| 18.21 | H.v.Arbeits-u.Berufs- bekleidung | 2 618 | - | - | 2 609 | 9 | - | - |
| 18.22 | H.v.Oberbekleidg.(oh.Ar- beits-u.Berufsbekleidg.) | 40 033 | - | - | 39 778 | 275 | - | 20 |
| 18.23 | H.v.Wäsche | 22 394 | - | 2 284 | 21 966 | 157 | 121 | 1 892 |
| 18.24 | H.v.sonst.Bekleidg.u. Bekleidungszubehör | 8 588 | 166 | - | 8 482 | 24 | 84 | - |
| 18.30 | Zurichtung u.Färben v. Fellen,H.v.Pelzwaren ... | 947 | - | 58 | 611 | 278 | - | - |
| DC | Ledergewerbe | 55 221 | 612 | 2 614 | 56 657 | 708 | - | 5 370 |
| 19 | Ledergewerbe | 55 221 | 612 | 2 614 | 56 657 | 708 | - | 5 370 |
| 19.10 | Ledererzeugung | 21 524 | 612 | 777 | 20 788 | 667 | - | 1 320 |
| 19.20 | Lederverarb.(oh.H.v.Le- derbekleidung u.Schuhen) | 6 804 | - | 1 837 | 8 999 | 18 | - | 4 050 |
| 19.30 | H.v.Schuhen | 26 893 | - | - | 26 870 | 23 | - | - |
| DD | Holzgewerbe (oh.H.v. Möbeln) | 775 330 | 5 963 | 100 296 | 671 493 | 20 296 | 21 303 | 1 415 |
| 20 | Holzgewerbe (oh.H.v. Möbeln) | 775 330 | 5 963 | 100 296 | 671 493 | 20 296 | 21 303 | 1 415 |
| 20.10 | Säge-,Hobel-u.Holz- imprägnierwerke | 138 984 | 4 306 | 18 070 | 124 323 | 1 396 | 8 603 | 308 |
| 20.20 | Furnier-,Sperrh.-,Holz- faserpl.-u.-spanpl.Werke | 436 245 | 1 293 | 67 522 | 362 917 | 14 610 | 9 539 | 558 |
| 20.30 | H.v.Konstr.-,Fertigb.t., Ausbauelement.u.a.a.Holz | 153 996 | 252 | 12 404 | 140 554 | 3 909 | 2 774 | 349 |
| 20.40 | H.v.Verpackungsmitteln u.Lagerbehältern a.Holz | 11 323 | 112 | 535 | 10 661 | 381 | 166 | 200 |
| 20.5 | H.v.Holzwaren ang,Kork-, Flecht-u.Korbwaren | 34 782 | - | 1 765 | 33 038 | - | 21 | - |
| 20.51 | H.v.Holzwaren ang, Veredlg.v.Holzwaren | 34 270 | - | 1 765 | 32 526 | - | 21 | - |
| 20.52 | H.v.Kork-,Flecht-u. Korbwaren | 512 | - | - | 512 | - | - | - |
| DE | Papier-,Verlags-u. Druckgewerbe | 4 803 045 | 44 701 | 1 664 359 | 2 979 646 | 232 406 | 45 135 | 72 932 |
| 21 | Papiergewerbe | 4 129 794 | 44 445 | 1 657 709 | 2 324 628 | 214 600 | 45 016 | 66 572 |
| 21.1 | H.v.Holzstoff,Zellstoff, Papier,Karton u.Pappe .. | 3 292 678 | 38 877 | 1 470 204 | 1 697 904 | 187 227 | 35 720 | 65 814 |
| 21.11 | H.v.Holzstoff u. Zellstoff | 74 470 | - | 39 622 | 20 268 | 15 073 | 484 | 9 |
| 21.12 | H.v.Papier,Karton u. Pappe | 3 218 208 | 38 877 | 1 430 582 | 1 677 636 | 172 154 | 35 236 | 65 805 |
| 21.2 | Papier-,Karton-u.Pappe- verarbeitung | 837 116 | 5 568 | 187 505 | 626 724 | 27 373 | 9 296 | 758 |
| 21.21 | H.v.Wellpapier u.-pappe, Verpackungsmitteln | 288 483 | 3 254 | 77 771 | 211 012 | 3 542 | 6 432 | 664 |
| 21.22 | H.v.Haushalts-u.Hygiene- art.a.Zellstoff u.Papier | 394 992 | 1 200 | 100 397 | 278 781 | 15 077 | 428 | 35 |
| 21.23 | H.v.Schreibwaren,Büro- bedarf a.Papier u.Pappe | 42 775 | 401 | - | 42 244 | 254 | 124 | - |

1) Klassifikation der Wirtschaftszweige, Ausgabe 1993 (WZ 93).

1 Betriebe
1.4 Strombilanz
1.4.2 Januar - März 1996
Deutschland
1 000 kwh

| Nr.der Klas- sifika- tion 1) | Wirtschaftsgliederung | Stromverbrauch insgesamt | Eigenerzeugung | | Fremdbezug | | Abgabe | |
|---------------------------------------|---|-----------------------------|----------------------|--------------------|----------------------|--------------------------|---------------------|-----------------------|
| | | | aus Wasser- kraft | aus Kohle u. a. | aus öffentl. Netz | von anderen Betrieben | an öffentl. Netz | an andere Betriebe |
| 21.24 | H.v.Tapeten | 30 839 | - | 4 816 | 25 494 | 529 | - | - |
| 21.25 | H.v.sonst.Waren aus Papier,Karton u.Pappe .. | 80 027 | 713 | 4 521 | 69 193 | 7 971 | 2 312 | 59 |
| 22 | Verlags-,Druckgewerbe, Vervielfältigung | 673 251 | 256 | 6 650 | 655 018 | 17 806 | 119 | 6 360 |
| 22.1 | Verlagsgewerbe | 133 714 | - | - | 134 617 | 842 | 4 | 1 741 |
| 22.11 | Buchverlag u.Musikverlag .. | 16 699 | - | - | 16 699 | - | - | - |
| 22.12 | Zeitungsverlag | 87 384 | - | - | 88 770 | 338 | 4 | 1 720 |
| 22.13 | Zeitschriftenverlag | 24 498 | - | - | 24 015 | 504 | - | 21 |
| 22.14 | Verlag v.bespielten Tonträgern | 3 048 | - | - | 3 048 | - | - | - |
| 22.15 | Sonst.Verlagsgewerbe | 2 085 | - | - | 2 085 | - | - | - |
| 22.2 | Druckgewerbe | 512 947 | 256 | 6 650 | 499 723 | 11 025 | 115 | 4 592 |
| 22.21 | Zeitungsdruckerei | 45 461 | - | 504 | 44 356 | 2 042 | - | 1 441 |
| 22.22 | Druckerei (oh.Zeitungs- druckerei) | 433 730 | 20 | 5 883 | 422 471 | 7 912 | - | 2 556 |
| 22.23 | Druckweiterverarbeitung .. | 17 001 | - | 263 | 16 439 | 320 | - | 21 |
| 22.24 | Satzherstellung u. Reproduktion | 15 033 | 236 | - | 14 735 | 751 | 115 | 574 |
| 22.25 | Sonst.Druckgewerbe | 1 722 | - | - | 1 722 | - | - | - |
| 22.3 | Vervielf.v.besp.Ton-, Bild-u.Datenträgern | 26 590 | - | - | 20 678 | 5 939 | - | 27 |
| 22.31 | Vervielfältigung v. bespielten Tonträgern .. | 25 469 | - | - | 19 557 | 5 939 | - | 27 |
| 22.32 | Vervielfältigung v. bespielten Bildträgern .. | 812 | - | - | 812 | - | - | - |
| 22.33 | Vervielfältigung v. bespielten Datenträgern | 309 | - | - | 309 | - | - | - |
| DF | Kokerei,Mineralölverar- beitung,H.v.Brutstoffen | 1 547 835 | - | 1 029 110 | 565 304 | 140 886 | 182 000 | 5 465 |
| 23 | Kokerei,Mineralölverar- beitung,H.v.Brutstoffen | 1 547 835 | - | 1 029 110 | 565 304 | 140 886 | 182 000 | 5 465 |
| 23.10 | Kokerei | 114 105 | - | - | 88 515 | 25 590 | - | - |
| 23.20 | Mineralölverarbeitung | 1 418 702 | - | 1 029 110 | 461 761 | 115 296 | 182 000 | 5 465 |
| 23.30 | H.u.Verarb.v.Spalt-u. Brutstoffen | 15 028 | - | - | 15 028 | - | - | - |
| DG | Chemische Industrie | 11 619 406 | 83 835 | 4 504 386 | 6 906 394 | 1 611 170 | 623 517 | 862 862 |
| 24 | Chemische Industrie | 11 619 406 | 83 835 | 4 504 386 | 6 906 394 | 1 611 170 | 623 517 | 862 862 |
| 24.1 | H.v.chemischen Grund- stoffen | 9 815 855 | 81 331 | 4 000 626 | 5 733 778 | 1 312 478 | 538 650 | 773 708 |
| 24.11 | H.v.Industriegasen | 787 973 | 419 | - | 429 279 | 358 275 | - | - |
| 24.12 | H.v.Farbstoffen u. Pigmenten | 170 871 | - | 61 578 | 71 591 | 39 566 | - | 1 864 |
| 24.13 | H.v.sonst.anorganischen Grundstoffen u.Chemik. . | 910 289 | 25 341 | 454 286 | 684 216 | 78 647 | 300 290 | 31 911 |
| 24.14 | H.v.sonst.organischen Grundstoffen u.Chemik. . | 3 748 953 | 19 961 | 1 819 008 | 1 831 228 | 573 757 | 37 043 | 457 958 |
| 24.15 | H.v.Düngemitteln u. Stickstoffverbindungen . | 267 855 | - | 85 225 | 198 972 | 13 001 | 17 525 | 11 818 |
| 24.16 | H.v.Kunststoff in Pri- märformen | 3 926 703 | 35 610 | 1 580 529 | 2 517 617 | 246 896 | 183 792 | 270 157 |

1) Klassifikation der Wirtschaftszweige, Ausgabe 1993 (WZ 93).

1 Betriebe
1.4 Strombilanz
1.4.2 Januar - März 1996
Deutschland
1 000 kwh

| Nr. der Klas- sifikation 1) | Wirtschaftsgliederung | Stromverbrauch insgesamt | Eigenerzeugung | | Fremdbezug | | Abgabe | |
|-----------------------------------|--|-----------------------------|----------------------|--------------------|----------------------|--------------------------|---------------------|-----------------------|
| | | | aus Wasser- kraft | aus Kohle u. a. | aus öffentl. Netz | von anderen Betrieben | an öffentl. Netz | an andere Betriebe |
| 24.17 | H.v. synthetischem Kaut- schuk in Primärformen .. | 3 211 | - | - | 875 | 2 336 | - | - |
| 24.20 | H.v. Schädlingsbekämp- fungs-u. Pflanzenschutz. | 22 988 | 106 | - | 9 768 | 13 199 | 85 | - |
| 24.30 | H.v. Anstrichmitteln, Druckfarben u. Kitten ... | 142 770 | 10 | 536 | 140 939 | 1 675 | - | 390 |
| 24.4 | H.v. pharmazeut. Erzeugn. .. | 353 553 | - | 133 926 | 226 396 | 14 027 | 10 861 | 9 935 |
| 24.41 | H.v. pharmazeut. Grundstoffen | 19 978 | - | 5 277 | 11 421 | 4 815 | 930 | 605 |
| 24.42 | H.v. pharmazeut. Spezial- itäten u. sonst. Erzeugn. . | 333 575 | - | 128 649 | 214 975 | 9 212 | 9 931 | 9 330 |
| 24.5 | H.v. Seifen, Wasch-, Reini- gungs-u. Körperpflegem. . | 334 845 | - | 137 346 | 237 579 | 3 807 | 21 248 | 22 639 |
| 24.51 | H.v. Seifen, Wasch-, Reini- gungs-u. Poliermitteln .. | 293 808 | - | 137 244 | 197 173 | 3 261 | 21 248 | 22 622 |
| 24.52 | H.v. Duft-u. Körper- pflegemitteln | 41 037 | - | 102 | 40 406 | 546 | - | 17 |
| 24.6 | H.v. sonst. chemischen Erzeugnissen | 349 105 | 2 388 | 40 533 | 239 077 | 82 435 | 5 965 | 9 363 |
| 24.61 | H.v. pyrotechnischen Erzeugnissen | 9 451 | 806 | 38 | 9 452 | - | 5 | 840 |
| 24.62 | H.v. Klebstoffen u. Gelatine | 44 330 | 838 | 12 030 | 34 641 | 3 258 | 539 | 5 898 |
| 24.63 | H.v. etherischen Ölen | 8 136 | - | - | 8 136 | - | - | - |
| 24.64 | H.v. fotochemischen Erzeugnissen | 63 938 | - | 1 931 | 38 826 | 23 293 | - | 112 |
| 24.65 | H.v. unbespielten Ton-, Bild-u. Datenträgern | 33 977 | - | - | 33 977 | - | - | - |
| 24.66 | H.v. chemischen Erzeug- nissen ang | 189 273 | 744 | 26 534 | 114 045 | 55 884 | 5 421 | 2 513 |
| 24.70 | H.v. Chemiefasern | 600 290 | - | 191 419 | 318 857 | 183 549 | 46 708 | 46 827 |
| DH | H.v. Gummi-u. Kunststoff- waren | 2 443 111 | 812 | 100 870 | 2 316 474 | 44 035 | 4 099 | 14 981 |
| 25 | H.v. Gummi-u. Kunststoff- waren | 2 443 111 | 812 | 100 870 | 2 316 474 | 44 035 | 4 099 | 14 981 |
| 25.1 | H.v. Gummiwaren | 519 044 | 16 | 36 084 | 485 024 | 8 702 | 3 389 | 7 393 |
| 25.11 | H.v. Bereifungen | 214 219 | - | 29 569 | 188 433 | - | 264 | 3 519 |
| 25.12 | Runderneuerung v. Bereifungen | 8 728 | - | 661 | 7 976 | 91 | - | - |
| 25.13 | H.v. sonst. Gummiwaren | 296 097 | 16 | 5 854 | 288 615 | 8 611 | 3 125 | 3 874 |
| 25.2 | H.v. Kunststoffwaren | 1 924 067 | 796 | 64 786 | 1 831 450 | 35 333 | 710 | 7 588 |
| 25.21 | H.v. Platten, Folien usw a. Kunststoff | 721 867 | 138 | 55 951 | 658 411 | 10 880 | 117 | 3 396 |
| 25.22 | H.v. Verpackungsmitteln a. Kunststoff | 435 040 | 4 | 2 702 | 425 039 | 7 893 | 134 | 464 |
| 25.23 | H.v. Baubedarfsartikeln a. Kunststoff | 102 327 | 412 | 5 040 | 95 339 | 2 048 | 411 | 101 |
| 25.24 | H.v. sonst. Kunststoff- waren | 664 833 | 242 | 1 093 | 652 661 | 14 512 | 48 | 3 627 |
| DI | Glasgewerbe, Keramik, Verarb. v. Steinen u. Erden | 2 854 670 | 2 508 | 68 876 | 2 762 687 | 56 419 | 3 575 | 32 245 |
| 26 | Glasgewerbe, Keramik, Verarb. v. Steinen u. Erden | 2 854 670 | 2 508 | 68 876 | 2 762 687 | 56 419 | 3 575 | 32 245 |
| 26.1 | H.u. Verarb. v. Glas | 1 026 098 | 21 | 20 622 | 1 005 566 | 23 851 | 2 | 23 960 |

1) Klassifikation der Wirtschaftszweige, Ausgabe 1993 (WZ 93).

1 Betriebe
1.4 Strombilanz
1.4.2 Januar - März 1996
Deutschland
1 000 kwh

| Nr. der Klas- sifika- tion 1) | Wirtschaftsgliederung | Stromverbrauch insgesamt | Eigenerzeugung | | Fremdbezug | | Abgabe | |
|--|--|-----------------------------|----------------------|--------------------|----------------------|--------------------------|---------------------|-----------------------|
| | | | aus Wasser- kraft | aus Kohle u. a. | aus öffentl. Netz | von anderen Betrieben | an öffentl. Netz | an andere Betriebe |
| 26.11 | H.v.Flachglas | 72 879 | - | 6 491 | 79 333 | 926 | - | 13 871 |
| 26.12 | Veredlg.u.Verarb.v. Flachglas | 139 878 | - | 87 | 128 672 | 11 194 | - | 75 |
| 26.13 | H.v.Hohlglas | 510 806 | 21 | 13 728 | 497 441 | - | 2 | 382 |
| 26.14 | H.v.Glasfaser | 118 969 | - | - | 119 068 | - | - | 99 |
| 26.15 | H.,Veredlg.u.Verarb.v. sonst.Glas,techn.Glasw. | 183 566 | - | 316 | 181 052 | 11 731 | - | 9 533 |
| 26.2 | Keramik (oh.Ziegelei u. Baukeramik) | 195 054 | 78 | 9 191 | 186 045 | 847 | - | 1 107 |
| 26.21 | H.v.keramischen Haus- haltsw.u.Ziergegenst. .. | 44 109 | 60 | 741 | 43 334 | - | - | 26 |
| 26.22 | H.v.Sanitärkeramik | 28 872 | - | 7 730 | 21 184 | - | - | 42 |
| 26.23 | H.v.Isolatoren u. Isolierteilen a.Keramik | 25 172 | - | - | 25 497 | - | - | 325 |
| 26.24 | H.v.keramischen Erzeugn. f.sonst.techn.Zwecke ... | 13 124 | - | - | 13 016 | 108 | - | - |
| 26.25 | H.v.keramischen Erzeugnissen ang | 13 294 | - | 720 | 12 506 | 68 | - | - |
| 26.26 | H.v.feuerfesten keramischen Werkstoffen | 70 483 | 18 | - | 70 508 | 671 | - | 714 |
| 26.30 | H.v.keramischen Wand-u. Bodenfliesen u.-platten | 65 774 | - | 4 940 | 60 834 | - | - | - |
| 26.40 | Ziegelei,H.v.sonst. Baukeramik | 166 158 | 56 | 6 608 | 160 321 | - | 207 | 620 |
| 26.5 | H.v.Zement,Kalk u. gebranntem Gips | 831 136 | 27 | 25 990 | 784 662 | 26 263 | 1 729 | 4 077 |
| 26.51 | H.v.Zement | 661 315 | 27 | 10 837 | 632 100 | 24 157 | 1 729 | 4 077 |
| 26.52 | H.v.Kalk | 121 093 | - | - | 118 987 | 2 106 | - | - |
| 26.53 | H.v.gebranntem Gips | 48 728 | - | 15 153 | 33 575 | - | - | - |
| 26.6 | H.v.Erzeugnissen a. Beton,Zement u.Gips | 304 760 | 289 | 1 009 | 300 607 | 5 282 | 172 | 2 255 |
| 26.61 | H.v.Betonerzeugnissen f. d.Bau u.Kalksandsteinen | 155 174 | - | 715 | 154 432 | 2 317 | 162 | 2 128 |
| 26.62 | H.v.Gipsrzeugnissen f. d.Bau | 45 632 | - | - | 45 412 | 261 | - | 41 |
| 26.63 | H.v.Transportbeton | 41 007 | - | 283 | 38 961 | 1 775 | - | 12 |
| 26.64 | H.v.Mörtel | 34 795 | 259 | - | 33 651 | 929 | 10 | 34 |
| 26.65 | H.v.Faserzementwaren | 21 900 | - | - | 21 940 | - | - | 40 |
| 26.66 | H.v.Erzeugnissen a. Beton,Zement u.Gips ang | 6 252 | 30 | 11 | 6 211 | - | - | - |
| 26.70 | Be-u.Verarb.v.Natur- steinen ang | 25 105 | 379 | 504 | 24 530 | 28 | 251 | 85 |
| 26.8 | H.v.sonst.Mineral- erzeugnissen | 240 585 | 1 658 | 12 | 240 122 | 148 | 1 214 | 141 |
| 26.81 | H.v.Mühl-,Polier-u.ä. Steinen,Schleifwerkzeug. | 30 281 | - | - | 30 246 | 35 | - | - |
| 26.82 | H.v.Mineraler- zeugnissen ang | 210 304 | 1 658 | 12 | 209 876 | 113 | 1 214 | 141 |
| DJ | Metallerzg.u.-bearb., H.v.Metallerzeugnissen . | 11 704 248 | 25 683 | 1 193 932 | 10 832 788 | 363 465 | 23 837 | 687 843 |
| 27 | Metallerzg.u.-bearbeitung. | 9 806 546 | 24 313 | 1 177 580 | 8 996 634 | 304 734 | 22 538 | 674 177 |
| 27.10 | Erzeugung v.Roh Eisen, Stahl,Ferroleg.(EGKS) .. | 4 547 418 | 2 511 | 1 139 897 | 3 755 342 | 180 651 | 8 693 | 522 290 |

1) Klassifikation der Wirtschaftszweige, Ausgabe 1993 (WZ 93).

1 Betriebe
1.4 Strombilanz
1.4.2 Januar - März 1996
Deutschland
1 000 kwh

| Nr. der Klas- sifikation 1) | Wirtschaftsgliederung | Stromverbrauch insgesamt | Eigenerzeugung | | Fremdbezug | | Abgabe | |
|-----------------------------------|--|-----------------------------|----------------------|--------------------|----------------------|--------------------------|---------------------|-----------------------|
| | | | aus Wasser- kraft | aus Kohle u. a. | aus öffentl. Netz | von anderen Betrieben | an öffentl. Netz | an andere Betriebe |
| 27.2 | H.v.Rohren | 338 612 | 1 119 | - | 324 993 | 18 495 | 138 | 5 857 |
| 27.21 | H.v.Rohren u.Rohrstücken a.Gußbeisen | 66 525 | - | - | 71 934 | 143 | - | 5 552 |
| 27.22 | H.v.Stahlrohren u.Rohr- stücken a. Eisen u.Stahl | 272 087 | 1 119 | - | 253 059 | 18 352 | 138 | 305 |
| 27.3 | Sonst.erste Bearb.v.Ei- sen,Stahl,H.v.Ferroleg. | 349 439 | 184 | - | 354 688 | 5 662 | 9 | 11 086 |
| 27.31 | H.v.Blankstahl | 25 594 | 3 | - | 25 591 | - | - | - |
| 27.32 | H.v.Kaltband unter 500 mm Breite | 126 914 | 181 | - | 126 366 | 496 | 9 | 120 |
| 27.33 | H.v.Kaltprofilen | 3 578 | - | - | 3 578 | - | - | - |
| 27.34 | H.v.gezogenem Draht | 113 026 | - | - | 114 342 | 5 166 | - | 6 482 |
| 27.35 | Erste Bearb.v.Eisen u. Stahl ang,H.v.Ferroleg. | 80 327 | - | - | 84 811 | - | - | 4 484 |
| 27.4 | Erzeugung u.erste Bearb. v.NE-Metallen | 3 711 722 | 20 144 | 34 370 | 3 723 154 | 80 635 | 13 653 | 132 928 |
| 27.41 | Erzeugung u.erste Bearb. v.Edelmetallen | 16 058 | - | - | 16 049 | 9 | - | - |
| 27.42 | Erzeugung u.erste Bearb. v.Aluminium | 2 880 648 | 17 879 | 24 849 | 2 879 285 | 78 086 | 5 959 | 113 492 |
| 27.43 | Erzeugung u.erste Bearb. v.Blei,Zinn u.Zinn | 285 805 | 375 | - | 303 218 | 519 | 7 694 | 10 613 |
| 27.44 | Erzeugung u.erste Bearb. v.Kupfer | 489 595 | 1 890 | 9 521 | 485 323 | 445 | - | 7 584 |
| 27.45 | Erzeugung u.erste Bearb. v.sonst.NE-Metallen | 39 616 | - | - | 39 279 | 1 576 | - | 1 239 |
| 27.5 | Gießereiindustrie | 859 355 | 355 | 3 313 | 838 457 | 19 291 | 45 | 2 016 |
| 27.51 | Eisengießerei | 570 023 | 355 | 3 104 | 556 080 | 12 011 | 27 | 1 500 |
| 27.52 | Stahlgießerei | 87 468 | - | - | 85 055 | 2 743 | - | 330 |
| 27.53 | Leichtmetallgießerei | 172 620 | - | 209 | 169 007 | 3 562 | 18 | 140 |
| 27.54 | Buntmetallgießerei | 29 244 | - | - | 28 315 | 975 | - | 46 |
| 28 | H.v.Metallerzeugnissen ... | 1 897 702 | 1 370 | 16 412 | 1 836 154 | 58 731 | 1 299 | 13 666 |
| 28.1 | Stahl-u.Leichtmetallbau .. | 159 263 | 36 | 2 803 | 154 288 | 4 474 | 937 | 1 401 |
| 28.11 | H.v.Stahl-u.Leicht- metallkonstruktionen ... | 129 015 | 36 | 2 232 | 124 628 | 4 351 | 937 | 1 295 |
| 28.12 | H.v.Ausbauelementen a. Stahl u.Leichtmetall ... | 30 248 | - | 571 | 29 660 | 123 | - | 106 |
| 28.2 | Kessel-u.Behälterbau (oh.H.v.Dampfkesseln) .. | 85 229 | - | 122 | 84 720 | 481 | - | 94 |
| 28.21 | H.v.Tanks u.Sammel- behältern | 28 392 | - | 66 | 27 942 | 433 | - | 49 |
| 28.22 | H.v.Zentralheizungs- Heizkörpern u.-kesseln . | 56 837 | - | 56 | 56 778 | 48 | - | 45 |
| 28.30 | H.v.Dampfkesseln (oh. Zentralheizungskessel) . | 34 618 | - | - | 32 975 | 1 727 | - | 84 |
| 28.40 | H.v.Schmiede-,Press-, Zieh-,Stanzteilen u.ä. . | 439 594 | 589 | 1 985 | 429 157 | 11 063 | 47 | 3 153 |
| 28.5 | Oberfläch.veredlg.,Wär- mebehandlg.,Mechanik ang | 298 379 | 341 | 6 250 | 290 253 | 8 094 | 145 | 6 414 |
| 28.51 | Oberfläch.veredlg.u. Wärmebehandlung | 221 939 | - | 5 995 | 214 911 | 7 242 | 35 | 6 174 |
| 28.52 | Mechanik ang | 76 440 | 341 | 255 | 75 342 | 852 | 110 | 240 |

1) Klassifikation der Wirtschaftszweige, Ausgabe 1993 (WZ 93).

1 Betriebe
1.4 Strombilanz
1.4.2 Januar - März 1996
Deutschland
1 000 kwh

| Nr. der Klas- sifika- tion 1) | Wirtschaftsgliederung | Stromverbrauch insgesamt | Eigenerzeugung | | Fremdbezug | | Abgabe | |
|--|--|-----------------------------|----------------------|--------------------|----------------------|--------------------------|---------------------|-----------------------|
| | | | aus Wasser- kraft | aus Kohle u. a. | aus öffentl. Netz | von anderen Betrieben | an öffentl. Netz | an andere Betriebe |
| 28.6 | H.v. Schneidw., Werkzeug., Schlössern u. Beschlägen | 284 618 | 27 | 242 | 280 007 | 6 528 | 6 | 2 180 |
| 28.61 | H.v. Schneidwaren u. Bestecken | 21 281 | - | 59 | 21 222 | - | - | - |
| 28.62 | H.v. Werkzeugen | 162 683 | - | 5 | 158 507 | 6 310 | 3 | 2 136 |
| 28.63 | H.v. Schlössern u. Beschlägen | 100 654 | 27 | 178 | 100 278 | 218 | 3 | 44 |
| 28.7 | H.v. sonst. EBM-Waren | 596 001 | 377 | 5 010 | 564 754 | 26 364 | 164 | 340 |
| 28.71 | H.v. Behältern a. Eisen u. Stahl | 13 175 | - | - | 13 175 | - | - | - |
| 28.72 | H.v. Verpackungen u. Verschlüssen a. Metall .. | 134 737 | 364 | 21 | 134 087 | 268 | 3 | - |
| 28.73 | H.v. Drahtwaren | 91 866 | - | 298 | 82 679 | 9 071 | - | 182 |
| 28.74 | H.v. Schrauben, Nieten, Ketten u. Federn | 179 328 | 10 | 148 | 175 083 | 4 194 | - | 107 |
| 28.75 | H.v. EBM-Waren ang | 176 895 | 3 | 4 543 | 159 730 | 12 831 | 161 | 51 |
| DK | Maschinenbau | 2 308 608 | 1 498 | 49 463 | 2 242 353 | 74 180 | 9 411 | 49 475 |
| 29 | Maschinenbau | 2 308 608 | 1 498 | 49 463 | 2 242 353 | 74 180 | 9 411 | 49 475 |
| 29.1 | H.v. Masch. f. d. Erzeugung u. Nutzung v. mech. Energie | 790 383 | 522 | 26 684 | 760 750 | 27 351 | 2 473 | 22 451 |
| 29.11 | H.v. Verbrenn. mot. u. Turb. (oh. Straßenfahrz. u. ä.) .. | 128 460 | 87 | 22 464 | 119 203 | 8 335 | 2 382 | 19 247 |
| 29.12 | H.v. Pumpen u. Kompressoren | 152 210 | 63 | 39 | 152 566 | 1 182 | - | 1 640 |
| 29.13 | H.v. Armaturen | 156 950 | - | 206 | 154 558 | 3 418 | - | 1 232 |
| 29.14 | H.v. Lagern, Getrieben, Zahnradern, Antriebsselem. | 352 763 | 372 | 3 975 | 334 423 | 14 416 | 91 | 332 |
| 29.2 | H.v. sonst. Maschinen f. unspezifische Verwendung | 384 739 | 295 | 2 984 | 378 626 | 6 875 | 502 | 3 539 |
| 29.21 | H.v. Öfen u. Brennern | 18 640 | - | - | 18 302 | 338 | - | - |
| 29.22 | H.v. Hebezeugen u. Fördermitteln | 107 716 | 115 | 172 | 105 950 | 2 197 | 12 | 706 |
| 29.23 | H.v. Kälte- u. Lufttechn. Erzeugn. f. gewerbli. Zwecke | 96 467 | 121 | 40 | 94 260 | 3 717 | - | 1 671 |
| 29.24 | H.v. Maschinen f. unspezi- fische Verwendung ang .. | 161 916 | 59 | 2 772 | 160 114 | 623 | 490 | 1 162 |
| 29.3 | H.v. land- u. forstw. Maschinen | 117 857 | 11 | - | 120 773 | 1 386 | - | 4 313 |
| 29.31 | H.v. Ackerschleppern | 61 364 | - | - | 61 364 | - | - | - |
| 29.32 | H.v. sonst. land- u. forstw. Maschinen | 56 493 | 11 | - | 59 409 | 1 386 | - | 4 313 |
| 29.40 | H.v. Werkzeugmaschinen | 226 566 | 324 | 300 | 226 786 | 5 762 | 178 | 6 428 |
| 29.5 | H.v. Masch. f. sonst. best. Wirtschaftszweige | 565 074 | 346 | 2 817 | 541 386 | 31 901 | 70 | 11 306 |
| 29.51 | H.v. Masch. f. Metallerzeu- gung, Walzwerkseintr. usw .. | 32 827 | 36 | 599 | 29 476 | 6 097 | - | 3 381 |
| 29.52 | H.v. Bergwerks-, Bau- u. Baustoffmaschinen | 96 343 | 73 | - | 95 785 | 2 897 | 38 | 2 374 |
| 29.53 | H.v. Masch. f. Ernährungs- gewerbe u. Tabakverarb. .. | 35 381 | - | 5 | 35 110 | 751 | - | 485 |
| 29.54 | H.v. Masch. f. d. Textil-, Bekleidg. - u. Ledergerwerbe | 101 604 | 52 | 121 | 101 761 | 863 | - | 1 193 |
| 29.55 | H.v. Masch. f. d. Papier- gewerbe | 32 979 | 81 | 28 | 28 256 | 7 573 | - | 2 959 |

1) Klassifikation der Wirtschaftszweige, Ausgabe 1993 (WZ 93).

1 Betriebe
1.4 Strombilanz
1.4.2 Januar - März 1996
Deutschland
1 000 kwh

| Nr.der Klas- sifika- tion 1) | Wirtschaftsgliederung | Stromverbrauch insgesamt | Eigenerzeugung | | Fremdbezug | | Abgabe | |
|---------------------------------------|--|-----------------------------|----------------------|--------------------|----------------------|--------------------------|---------------------|-----------------------|
| | | | aus Wasser- kraft | aus Kohle u. a. | aus öffentl. Netz | von anderen Betrieben | an öffentl. Netz | an andere Betriebe |
| 29.56 | H.v.Masch.f.best.Wirt- schaftszweige ang | 265 940 | 104 | 2 064 | 250 998 | 13 720 | 32 | 914 |
| 29.60 | H.v.Waffen u.Munition | 37 471 | - | 16 307 | 27 316 | 457 | 6 188 | 421 |
| 29.7 | H.v.Haushaltsgeräten ang . | 186 518 | - | 371 | 186 716 | 448 | - | 1 017 |
| 29.71 | H.v.elektrischen Haushaltsgeräten | 172 959 | - | 332 | 173 193 | 448 | - | 1 014 |
| 29.72 | H.v.nichtelektrischen Heiz-,Koch-u.ä.Gerät.ang | 13 559 | - | 39 | 13 523 | - | - | 3 |
| DL | H.v.Büromasch.,Dv-Gerät. u.-einr.;Elektrotech.usw | 2 329 015 | 582 | 18 509 | 2 257 379 | 68 868 | 664 | 15 659 |
| 30.0 | H.v.Büromasch.,Dv-Gerät. u.-einr. | 117 611 | 114 | 4 108 | 111 841 | 1 612 | 30 | 34 |
| 30.01 | H.v.Büromaschinen | 12 392 | - | - | 12 320 | 88 | - | 16 |
| 30.02 | H.v.Dv-Gerät.u.-einr. | 105 219 | 114 | 4 108 | 99 521 | 1 524 | 30 | 18 |
| 31 | H.v.Geräten d.Elektriz. erzg.,-verteilung u.ä. . | 1 246 338 | 213 | 8 556 | 1 202 491 | 46 334 | 560 | 10 696 |
| 31.10 | H.v.Elektromotoren,Gene- ratoren,Transformatoren | 182 278 | 168 | 36 | 178 131 | 4 604 | - | 661 |
| 31.20 | H.v.Elektriz.vertlg.-u. -schalteinrichtungen ... | 395 137 | - | 744 | 394 399 | 1 561 | 17 | 1 550 |
| 31.30 | H.v.isol.Elektrokabeln, -leitungen u.-drähten .. | 194 579 | 45 | 181 | 192 250 | 2 562 | - | 459 |
| 31.40 | H.v.Akkumulatoren u. Batterien | 82 550 | - | - | 80 832 | 1 963 | - | 245 |
| 31.50 | H.v.elektrischen Lampen u.Lauchten | 89 216 | - | - | 89 566 | - | - | 350 |
| 31.6 | H.v.elekt.r.Ausrüstg.ang .. | 302 578 | - | 7 595 | 267 313 | 35 644 | 543 | 7 431 |
| 31.61 | H.v.elekt.r.Ausrüstg.f. Motoren u.Fahrzeuge ang | 136 619 | - | 7 595 | 136 992 | 1 | 543 | 7 426 |
| 31.62 | H.v.sonst.elekt.r. Ausrüstg.ang | 165 959 | - | - | 130 321 | 35 643 | - | 5 |
| 32 | Rundfunk-,Fernseh-u. Nachrichtentechnik | 572 149 | 168 | 4 276 | 554 930 | 16 643 | - | 3 868 |
| 32.10 | H.v.elektronischen Bauelementen | 424 663 | 49 | 4 220 | 413 379 | 10 689 | - | 3 674 |
| 32.20 | H.v.nachrichtentechni- schen Geräten u.Einr. .. | 87 009 | - | - | 86 792 | 395 | - | 178 |
| 32.30 | H.v.Rundfunk-,Fernseh-, phono-,Videotechn.Gerät. | 60 477 | 119 | 56 | 54 759 | 5 559 | - | 16 |
| 33 | Medizin-,Mess-,Steuer- u.Regelungstechnik,Optik | 392 917 | 87 | 1 569 | 388 117 | 4 279 | 74 | 1 061 |
| 33.10 | H.v.med.Geräten u.ortho- pädischen Vorrichtungen | 154 278 | - | 34 | 153 291 | 956 | - | 3 |
| 33.20 | H.v.Meß-,Kontroll-, Navig.-u.ä.Instr.u.Vorr. | 142 278 | 31 | 303 | 141 264 | 986 | 28 | 278 |
| 33.30 | H.v.industriellen Prozeß-Steuerungsanlg. . | 5 944 | - | - | 6 079 | 119 | - | 254 |
| 33.40 | H.v.optischen u. fotografischen Geräten . | 78 278 | - | 1 232 | 76 104 | 1 344 | - | 402 |
| 33.50 | H.v.Uhren | 12 139 | 56 | - | 11 379 | 874 | 46 | 124 |
| DM | Fahrzeugbau | 3 768 027 | 1 583 | 151 451 | 3 574 261 | 78 987 | 3 989 | 34 266 |
| 34 | H.v.Kraftwagen u. Kraftwagenteilen | 3 330 748 | 1 583 | 127 546 | 3 188 204 | 37 487 | 306 | 23 766 |

1) Klassifikation der Wirtschaftszweige, Ausgabe 1993 (WZ 93).

1 Betriebe
1.4 Strombilanz
1.4.2 Januar - März 1996
Deutschland
1 000 kwh

| Nr. der Klas- sifikation 1) | Wirtschaftsgliederung | Stromverbrauch insgesamt | Eigenerzeugung | | Fremdbezug | | Abgabe | |
|-----------------------------------|--|-----------------------------|----------------------|--------------------|----------------------|--------------------------|---------------------|-----------------------|
| | | | aus Wasser- kraft | aus Kohle u. a. | aus öffentl. Netz | von anderen Betrieben | an öffentl. Netz | an andere Betriebe |
| 34.10 | H.v.Kraftwagen u. Kraftwagenmotoren | 1 942 416 | 19 | 126 481 | 1 807 561 | 27 724 | 134 | 19 235 |
| 34.20 | H.v.Karosserien, Aufbauten u.Anhängern .. | 92 669 | 107 | 155 | 91 431 | 1 054 | 1 | 77 |
| 34.30 | H.v.Teilen u.ä.f.Kraft- wagen u.deren Motoren .. | 1 295 663 | 1 457 | 910 | 1 289 212 | 8 709 | 171 | 4 454 |
| 35 | Sonst.Fahrzeugbau | 437 279 | - | 23 905 | 386 057 | 41 500 | 3 683 | 10 500 |
| 35.1 | Schiffbau | 121 680 | - | 19 190 | 114 393 | 109 | 3 588 | 8 424 |
| 35.11 | Schiffbau (oh.Boots-u. Yachtbau) | 118 779 | - | 19 190 | 111 492 | 109 | 3 588 | 8 424 |
| 35.12 | Boots- u.Yachtbau | 2 901 | - | - | 2 901 | - | - | - |
| 35.20 | Schienenfahrzeugbau | 103 003 | - | 4 715 | 88 014 | 12 274 | 95 | 1 905 |
| 35.30 | Luft-u.Raumfahrzeugbau ... | 181 645 | - | - | 153 856 | 27 804 | - | 15 |
| 35.4 | H.v.Kraftträdern,Fahrrä- dern u.Behindertenfahrz. | 26 179 | - | - | 25 022 | 1 313 | - | 156 |
| 35.41 | H.v.Kraftträdern | 13 382 | - | - | 12 700 | 682 | - | - |
| 35.42 | H.v.Fahrrädern | 10 815 | - | - | 10 340 | 631 | - | 156 |
| 35.43 | H.v.Behinderten- fahrzeugen | 1 982 | - | - | 1 982 | - | - | - |
| 35.50 | Fahrzeugbau ang | 4 772 | - | - | 4 772 | - | - | - |
| DN | H.v.Möbeln,Schmuck,Mu- sikinstr.usw,Recycling . | 597 263 | 674 | 21 764 | 567 457 | 11 018 | 1 313 | 2 337 |
| 36 | H.v.Möbeln,Schmuck, Musikinstr.,Sportger.usw | 551 419 | 674 | 21 259 | 526 749 | 6 302 | 1 313 | 2 252 |
| 36.1 | H.v.Möbeln | 419 072 | 106 | 12 061 | 404 237 | 4 050 | 962 | 420 |
| 36.11 | H.v.Sitzmöbeln | 73 242 | 29 | 4 286 | 68 705 | 861 | 532 | 107 |
| 36.12 | H.v.Büro-u.Ladenmöbeln ... | 59 564 | - | 131 | 59 394 | 54 | - | 15 |
| 36.13 | H.v.Küchenmöbeln | 60 722 | - | 11 | 60 587 | 189 | 7 | 58 |
| 36.14 | H.v.sonst.Möbeln | 216 479 | 77 | 7 507 | 208 516 | 1 042 | 423 | 240 |
| 36.15 | H.v.Matratzen | 9 065 | - | 126 | 7 035 | 1 904 | - | - |
| 36.2 | H.v.Schmuck u.ä. Erzeugnissen | 5 718 | - | - | 5 718 | - | - | - |
| 36.21 | Prägen v.Münzen u. Medaillen | 486 | - | - | 486 | - | - | - |
| 36.22 | H.v.Schmuck,Gold-u. Silberschmiedewaren | 5 232 | - | - | 5 232 | - | - | - |
| 36.30 | H.v.Musikinstrumenten | 7 723 | - | - | 7 423 | 331 | - | 31 |
| 36.40 | H.v.Sportgeräten | 9 423 | 5 | - | 9 544 | 15 | - | 141 |
| 36.50 | H.v.Spielwaren | 32 178 | 50 | 617 | 33 064 | - | 14 | 1 539 |
| 36.6 | H.v.sonst.Erzeugnissen ... | 77 305 | 513 | 8 581 | 66 763 | 1 908 | 337 | 121 |
| 36.61 | H.v.Pantasieschmuck | 1 875 | - | - | 1 829 | 46 | - | - |
| 36.62 | H.v.Besen u.Bürsten | 13 423 | 106 | - | 13 343 | - | 26 | - |
| 36.63 | H.v.Erzeugnissen ang | 62 007 | 407 | 8 581 | 51 591 | 1 860 | 311 | 121 |
| 37 | Recycling | 45 844 | - | 505 | 40 708 | 4 716 | - | 85 |
| 37.10 | Recycling v.Schrott | 23 022 | - | - | 20 614 | 2 493 | - | 85 |
| 37.20 | Recycling v.nichtmetall. Altmat.u.Reststoffen ... | 22 822 | - | 505 | 20 094 | 2 223 | - | - |

1) Klassifikation der Wirtschaftszweige, Ausgabe 1993 (WZ 93).

1 Betriebe
1.5 Kohleverbrauch
1.5.1 Im 1. Vierteljahr 1996
Deutschland

| Land ----- Hauptgruppen | Steinkohleverbrauch | | | Braunkohleverbrauch | | | Kohleverbrauch insgesamt | |
|----------------------------------|---------------------|-------------------------------|---------------------------|---------------------|--------------------|--------------------------------------|-----------------------------|---------|
| | Zusammen | Stein- kohle, -briketts | Stein- kohlen- koks | Zusammen | Rohbraun- kohle | Braunkohlen- briketts u. -koks | | |
| | Tonnen | | | | | | | TJ 1) |
| Baden-Württemberg | 171 272 | 114 512 | 56 760 | 6 704 | - | 6 704 | 177 976 | 5 105 |
| Bayern | 159 523 | 85 653 | 73 870 | 21 787 | - | 21 787 | 181 310 | 5 051 |
| Berlin | 1 862 | 1 605 | 257 | 3 295 | - | 3 295 | 5 157 | 121 |
| Brandenburg | 276 163 | 55 499 | 220 664 | 2 294 849 | 2 277 969 | 16 880 | 2 571 012 | 28 269 |
| Bremen | . | . | . | . | . | . | . | . |
| Hamburg | . | . | . | . | . | . | . | . |
| Hessen | 99 385 | 67 986 | 31 399 | 59 248 | 16 619 | 42 629 | 158 633 | 3 893 |
| Mecklenburg-Vorpommern | 688 | 654 | 34 | 1 882 | 1 117 | 765 | 2 570 | 45 |
| Niedersachsen | 429 521 | 46 239 | 383 282 | 19 749 | 2 802 | 16 947 | 449 270 | 12 619 |
| Nordrhein-Westfalen | 4 664 717 | 2 819 728 | 1 844 989 | 1 582 640 | 1 229 403 | 353 237 | 6 247 357 | 153 044 |
| Rheinland-Pfalz | 252 075 | 244 063 | 8 012 | 39 334 | - | 39 334 | 291 409 | 8 176 |
| Saarland | 451 268 | 110 240 | 341 028 | 1 884 | - | 1 884 | 453 152 | 12 964 |
| Sachsen | 35 855 | 28 213 | 7 642 | 382 002 | 360 246 | 21 756 | 417 857 | 4 651 |
| Sachsen-Anhalt | 23 839 | 1 268 | 22 571 | 486 004 | 463 805 | 22 199 | 509 843 | 5 206 |
| Schleswig-Holstein | 33 955 | 33 280 | 675 | - | - | - | 33 955 | 995 |
| Thüringen | 19 788 | 18 787 | 1 001 | 34 828 | 6 623 | 28 205 | 54 616 | 1 208 |
| Deutschland | 6 871 468 | 3 637 819 | 3 233 649 | 4 934 206 | 4 358 584 | 575 622 | 11 805 674 | 248 508 |
| Früheres Bundesgebiet | 6 514 829 | 3 533 346 | 2 981 483 | 1 731 346 | 1 248 824 | 482 522 | 8 246 175 | 209 054 |
| Neue Länder und Berlin-Ost | 356 639 | 104 473 | 252 166 | 3 202 860 | 3 109 760 | 93 100 | 3 559 499 | 39 455 |
| Vorleistungsgüterproduzenten | | | | | | | | |
| Deutschland | 6 756 478 | 3 539 059 | 3 217 419 | 4 732 458 | 4 244 878 | 487 580 | 11 488 936 | 242 372 |
| Früheres Bundesgebiet | 6 407 660 | 3 441 780 | 2 965 880 | 1 603 157 | 1 195 833 | 407 324 | 8 010 817 | 203 940 |
| Neue Länder und Berlin-Ost | 348 818 | 97 279 | 251 539 | 3 129 301 | 3 049 045 | 80 256 | 3 478 119 | 38 432 |
| Investitionsgüterproduzenten | | | | | | | | |
| Deutschland | 34 544 | 24 489 | 10 055 | 68 992 | 36 690 | 32 302 | 103 536 | 1 979 |
| Früheres Bundesgebiet | 31 714 | 21 922 | 9 792 | 30 210 | 6 747 | 23 463 | 61 924 | 1 455 |
| Neue Länder und Berlin-Ost | 2 830 | 2 567 | 263 | 38 782 | 29 943 | 8 839 | 41 612 | 525 |
| Gebrauchsgüterproduzenten | | | | | | | | |
| Deutschland | 1 551 | 177 | 1 374 | 2 915 | 1 446 | 1 469 | 4 466 | 87 |
| Früheres Bundesgebiet | 1 378 | 10 | 1 368 | 15 | - | 15 | 1 393 | 40 |
| Neue Länder und Berlin-Ost | 173 | 167 | 6 | 2 900 | 1 446 | 1 454 | 3 073 | 47 |
| Verbrauchsgüterproduzenten | | | | | | | | |
| Deutschland | 78 895 | 74 094 | 4 801 | 129 841 | 75 570 | 54 271 | 208 736 | 4 070 |
| Früheres Bundesgebiet | 74 077 | 69 634 | 4 443 | 97 964 | 46 244 | 51 720 | 172 041 | 3 620 |
| Neue Länder und Berlin-Ost | 4 818 | 4 460 | 358 | 31 877 | 29 326 | 2 551 | 36 695 | 450 |

1) Siehe Erläuterungen in der Einführung.

1 Betriebe
1.5 Kohleverbrauch
1.5.1 Im 1. Vierteljahr 1996
Deutschland

| Nr. der Klas- sifika- tion 1) | Wirtschaftsgliederung | Steinkohleverbrauch | | | Braunkohleverbrauch | | | Kohleverbrauch insgesamt | |
|--|---|---------------------|-------------------------------|---------------------------|---------------------|--------------------|--------------------------------------|-----------------------------|---------|
| | | Zusammen | Stein- kohle, -briketts | Stein- kohlen- koks | Zusammen | Rohbraun- kohle | Braunkohlen- briketts u. -koks | | |
| | | Tonnen | | | | | | | TJ 2) |
| C | Bergbau u. Gew. v. Steinen u. Erden | 1 924 440 | 1 916 575 | 7 865 | 3 589 212 | 3 543 860 | 45 352 | 5 513 652 | 88 469 |
| CA | Kohlenbergbau, Torfgew., Gew. v. Erdöl u. Erdgas usw. | 1 910 808 | 1 910 782 | 26 | 3 583 774 | 3 540 783 | 42 991 | 5 494 582 | 88 002 |
| 10 | Kohlenbergbau, Torf- gewinnung | 1 910 808 | 1 910 782 | 26 | 3 583 774 | 3 540 783 | 42 991 | 5 494 582 | 88 002 |
| 10.10 | Steinkohlenbergbau u. -brikettherstellung | 1 910 808 | 1 910 782 | 26 | - | - | - | 1 910 808 | 56 002 |
| 10.20 | Braunkohlenbergbau u. -brikettherstellung | - | - | - | 3 583 774 | 3 540 783 | 42 991 | 3 583 774 | 32 000 |
| 10.30 | Torfgewinnung u. -veredlung | - | - | - | - | - | - | - | - |
| 11 | Gew. v. Erdöl u. Erdgas Erbrg. verb. Dienstleistg. | - | - | - | - | - | - | - | - |
| 11.10 | Gew. v. Erdöl u. Erdgas | . | . | . | . | . | . | . | . |
| 11.20 | Erbrg. v. Dienstleistg. bei d. Gew. v. Erdöl u. Erdgas . | . | . | . | . | . | . | . | . |
| 12.00 | Bergbau a. Uran-u. Thoriumerze | - | - | - | - | - | - | - | - |
| CB | Erzbergbau, Gew. v. Steinen u. Erden, sonst. Bergbau .. | 13 632 | 5 793 | 7 839 | 5 438 | 3 077 | 2 361 | 19 070 | 467 |
| 13 | Erzbergbau | - | - | - | - | - | - | - | - |
| 13.10 | Eisenerzbergbau | - | - | - | - | - | - | - | - |
| 13.20 | NE-Metallerzbergbau (oh. Uran-u. Thoriumerze) | - | - | - | - | - | - | - | - |
| 14 | Gew. v. Steinen u. Erden, sonst. Bergbau | 13 632 | 5 793 | 7 839 | 5 438 | 3 077 | 2 361 | 19 070 | 467 |
| 14.1 | Gew. v. Natursteinen | 9 511 | 1 673 | 7 838 | 1 177 | - | 1 177 | 10 688 | 296 |
| 14.11 | Gew. v. Naturwerksteinen u. Natursteinen ang. | . | . | . | . | . | . | . | . |
| 14.12 | Gew. v. Kalk, Dolom., Gips- u. Anhydritstein, Kreide . | 9 511 | 1 673 | 7 838 | 1 162 | - | 1 162 | 10 673 | 295 |
| 14.13 | Gew. v. Schiefer | . | . | . | . | . | . | . | . |
| 14.2 | Gew. v. Kies, Sand, Ton u. Kaolin | 3 716 | 3 715 | 1 | 1 643 | 459 | 1 184 | 5 359 | 137 |
| 14.21 | Gew. v. Kies u. Sand | 275 | 274 | 1 | 1 570 | 459 | 1 111 | 1 845 | 35 |
| 14.22 | Gew. v. Ton u. Kaolin | 3 441 | 3 441 | - | 73 | - | 73 | 3 514 | 102 |
| 14.30 | Bergbau a. chemische u. Düngemittelminerale .. | - | - | - | - | - | - | - | - |
| 14.40 | Gew. v. Salz | 405 | 405 | - | 2 618 | 2 618 | - | 3 023 | 35 |
| 14.50 | Gew. v. Steinen u. Erden ang., sonst. Bergbau | - | - | - | - | - | - | - | - |
| D | Verarbeitendes Gewerbe ... | 4 947 028 | 1 721 244 | 3 225 784 | 1 344 994 | 814 724 | 530 270 | 6 292 022 | 160 039 |
| DA | Ernährungsgewerbe u. Tabakverarbeitung | 30 125 | 25 532 | 4 593 | 104 488 | 75 266 | 29 222 | 134 613 | 2 132 |
| 15 | Ernährungsgewerbe | 28 650 | 24 057 | 4 593 | 104 488 | 75 266 | 29 222 | 133 138 | 2 088 |
| 15.1 | Schlachten u. Fleisch- verarbeitung | 4 472 | 4 472 | - | 505 | 264 | 241 | 4 977 | 138 |
| 15.11 | Schlachten (oh. Schlachten v. Geflügel) | 4 368 | 4 368 | - | - | - | - | 4 368 | 128 |
| 15.12 | Schlachten v. Geflügel | - | - | - | 264 | 264 | - | 264 | 2 |
| 15.13 | Fleischverarbeitung | 104 | 104 | - | 241 | - | 241 | 345 | 8 |

1) Klassifikation der Wirtschaftszweige, Ausgabe 1993 (WZ 93).
2) Siehe Erläuterungen in der Einführung.

1 Betriebe
 1.5 Kohleverbrauch
 1.5.1 Im 1. Vierteljahr 1996
 Deutschland

| Nr. der Klas- sifika- tion 1) | Wirtschaftsgliederung | Steinkohleverbrauch | | | Braunkohleverbrauch | | | Kohleverbrauch insgesamt | |
|--|--|---------------------|-------------------------------|---------------------------|---------------------|--------------------|--------------------------------------|-----------------------------|-------|
| | | Zusammen | Stein- kohle, -briketts | Stein- kohlen- koks | Zusammen | Rohbraun- kohle | Braunkohlen- briketts u. -koks | | |
| | | Tonnen | | | | | | | TJ 2) |
| 15.20 | Fischverarbeitung | - | - | - | 307 | - | 307 | 307 | 6 |
| 15.3 | Obst-u.Gemüsever- arbeitung | - | - | - | 459 | - | 459 | 459 | 9 |
| 15.31 | Verarb.v.Kartoffeln | - | - | - | 221 | - | 221 | 221 | 5 |
| 15.32 | H.v.Frucht-u.Gemüse- säften | - | - | - | - | - | - | - | - |
| 15.33 | Verarb.v.Obst u. Gemüse ang | - | - | - | 238 | - | 238 | 238 | 5 |
| 15.4 | H.v.pflanzlichen u. tierischen Ölen u.Fetten | 2 345 | 2 345 | - | - | - | - | 2 345 | 69 |
| 15.41 | H.v.rohen Ölen u.Fetten .. | - | - | - | - | - | - | - | - |
| 15.42 | H.v.raffinierten Ölen u. Fetten | - | - | - | - | - | - | - | - |
| 15.43 | H.v.Margarine u.ä. Nahrungsfetten | 2 345 | 2 345 | - | - | - | - | 2 345 | 69 |
| 15.5 | Milchverarbeitung | - | - | - | - | - | - | - | - |
| 15.51 | Milchverarbeitung (oh.H.v.Speiseeis) | - | - | - | - | - | - | - | - |
| 15.52 | H.v.Speiseeis | - | - | - | - | - | - | - | - |
| 15.6 | Mehl-u.Schälmlühen,H.v. Stärke u.Stärkeerzeugn. | 4 310 | 4 310 | - | 994 | 942 | 52 | 5 304 | 136 |
| 15.61 | Mehl-u.Schälmlühen | - | - | - | 52 | - | 52 | 52 | 1 |
| 15.62 | H.v.Stärke u.Stärke- erzeugnissen | 4 310 | 4 310 | - | 942 | 942 | - | 5 252 | 135 |
| 15.7 | H.v.Futtermitteln | 1 | - | 1 | 1 483 | 800 | 683 | 1 484 | 21 |
| 15.71 | H.v.Futtermitteln f. Nutztiere | 1 | - | 1 | 1 483 | 800 | 683 | 1 484 | 21 |
| 15.72 | H.v.Futtermitteln f. sonst.Tiere | - | - | - | - | - | - | - | - |
| 15.8 | Sonst.Ernährungsgewerbe (oh.Getränkherstellung) | 10 649 | 8 929 | 1 720 | 95 691 | 72 337 | 23 354 | 106 340 | 1 419 |
| 15.81 | H.v.Backwaren (oh.Dauer- backwaren) | 16 | 13 | 3 | 96 | - | 96 | 112 | 2 |
| 15.82 | H.v.Dauerbackwaren | - | - | - | - | - | - | - | - |
| 15.83 | Zuckerindustrie | 1 566 | - | 1 566 | 94 426 | 71 287 | 23 139 | 95 992 | 1 139 |
| 15.84 | H.v.Süßwaren(oh.Dauer- backwaren) | - | - | - | 1 047 | 999 | 48 | 1 047 | 10 |
| 15.85 | H.v.Teigwaren | - | - | - | - | - | - | - | - |
| 15.86 | Verarb.v.Kaffee u.Tee, H.v.Kaffee-Ersatz | - | - | - | - | - | - | - | - |
| 15.87 | H.v.Würzen u.Soßen | 151 | - | 151 | 119 | 51 | 68 | 270 | 6 |
| 15.88 | H.v.homogenisierten u. diätetischen Nahrungsm. | 3 062 | 3 062 | - | - | - | - | 3 062 | 90 |
| 15.89 | H.v.sonst.Nahrungsmit- teln (oh.Getränke) | 5 854 | 5 854 | - | 3 | - | 3 | 5 857 | 172 |
| 15.9 | Getränkherstellung | 6 873 | 4 001 | 2 872 | 5 049 | 923 | 4 126 | 11 922 | 291 |
| 15.91 | H.v.Spirituosen | 200 | 200 | - | 28 | 8 | 20 | 228 | 6 |
| 15.92 | Alkoholbrennerei | 2 363 | 2 363 | - | - | - | - | 2 363 | 69 |
| 15.93 | H.v.Wein a.frischen Trauben | 6 | - | 6 | 235 | - | 235 | 241 | 5 |
| 15.94 | H.v.Apfelwein u.sonst. Fruchtweinen | - | - | - | - | - | - | - | - |

1) Klassifikation der Wirtschaftszweige, Ausgabe 1993 (WZ 93).
 2) Siehe Erläuterungen in der Einführung.

1 Betriebe
1.5 Kohleverbrauch
1.5.1 Im 1. Vierteljahr 1996

Deutschland

| Nr. der Klas- sifika- tion 1) | Wirtschaftsgliederung | Steinkohleverbrauch | | | Braunkohleverbrauch | | | Kohleverbrauch insgesamt | |
|--|--|---------------------|-------------------------------|---------------------------|---------------------|--------------------|--------------------------------------|-----------------------------|-------|
| | | Zusammen | Stein- kohle, -briketts | Stein- kohlen- koks | Zusammen | Rohbraun- kohle | Braunkohlen- briketts u. -koks | | |
| | | Tonnen | | | | | | | TJ 2) |
| 15.95 | H.v.Wermutwein u.sonst. aromatisierten Weinen .. | - | - | - | - | - | - | - | - |
| 15.96 | H.v.Bier | 4 304 | 1 438 | 2 866 | 3 871 | - | 3 871 | 8 175 | 202 |
| 15.97 | H.v.Malz | - | - | - | - | - | - | - | - |
| 15.98 | Mineralbrunnen,H.v. Erfrischungsgetränken .. | - | - | - | 915 | 915 | - | 915 | 8 |
| 16.00 | Tabakverarbeitung | 1 475 | 1 475 | - | - | - | - | 1 475 | 43 |
| 08 | Textil-u.Bekleidungs- gewerbe | 24 570 | 23 882 | 688 | 12 323 | 10 850 | 1 473 | 36 893 | 845 |
| 17 | Textilgewerbe | 24 568 | 23 881 | 687 | 12 136 | 10 850 | 1 286 | 36 704 | 841 |
| 17.1 | Spinnstoffaufbereitung u.Spinnerei | 9 309 | 9 309 | - | 380 | - | 380 | 9 689 | 281 |
| 17.11 | Baumwollaufbereitung u. -spinnerei | - | - | - | - | - | - | - | - |
| 17.12 | Wollaufbereitung u. Streichgarnspinnerei ... | - | - | - | 23 | - | 23 | 23 | 1 |
| 17.13 | Wollaufbereitung u. Kammgarnspinnerei | 9 309 | 9 309 | - | 357 | - | 357 | 9 666 | 280 |
| 17.14 | Flachsaufbereitung u. -spinnerei | - | - | - | - | - | - | - | - |
| 17.15 | Zwirnen u.Texturieren v. Filamentgarnen usw | - | - | - | - | - | - | - | - |
| 17.16 | Nähgarnfertigung | - | - | - | - | - | - | - | - |
| 17.17 | Sonst.Spinnstoffaufbe- reitung u.Spinnerei | - | - | - | - | - | - | - | - |
| 17.2 | Weberei | 917 | 917 | - | 10 234 | 9 955 | 279 | 11 151 | 120 |
| 17.21 | Baumwollweberei | - | - | - | 3 705 | 3 705 | - | 3 705 | 33 |
| 17.22 | Streichgarnweberei | 917 | 917 | - | - | - | - | 917 | 27 |
| 17.23 | Kammgarnweberei | - | - | - | 6 526 | 6 250 | 276 | 6 526 | 61 |
| 17.24 | Seiden-u.Filamentgarn- weberei | - | - | - | 3 | - | 3 | 3 | - |
| 17.25 | Sonst.Weberei | - | - | - | - | - | - | - | - |
| 17.30 | Textilveredlung | 13 641 | 13 088 | 553 | 202 | 12 | 190 | 13 843 | 403 |
| 17.40 | H.v.konfektion.Textil- waren (oh.Bekleidung) .. | 134 | - | 134 | 1 088 | 816 | 272 | 1 222 | 17 |
| 17.5 | Sonst.Textilgewerbe (oh.H.v.Maschenware) ... | 561 | 561 | - | 212 | 67 | 145 | 773 | 20 |
| 17.51 | H.v.Teppichen | - | - | - | - | - | - | - | - |
| 17.52 | H.v.Seilerwaren | - | - | - | - | - | - | - | - |
| 17.53 | H.v.Vliesstoff,Erzeugn. daraus (oh.Bekleidung) . | - | - | - | - | - | - | - | - |
| 17.54 | Textilgewerbe ang | 561 | 561 | - | 212 | 67 | 145 | 773 | 20 |
| 17.60 | H.v.gewirktem u. gestricktem Stoff | - | - | - | - | - | - | - | - |
| 17.7 | H.v.gewirkten u.ge- strickten Fertigerzeugn. | 6 | 6 | - | 20 | - | 20 | 26 | 1 |
| 17.71 | H.v.Strumpfwaren | - | - | - | - | - | - | - | - |
| 17.72 | H.v.Pullovern,Strick- jacken u.ä. | 6 | 6 | - | 20 | - | 20 | 26 | 1 |

1) Klassifikation der Wirtschaftszweige, Ausgabe 1993 (WZ 93).
2) Siehe Erläuterungen in der Einführung.

1 Betriebe
1.5 Kohleverbrauch
1.5.1 Im 1. Vierteljahr 1996
Deutschland

| Nr. der Klas- sifika- tion 1) | Wirtschaftsgliederung | Steinkohleverbrauch | | | Braunkohleverbrauch | | | Kohleverbrauch insgesamt | |
|--|---|---------------------|-------------------------------|---------------------------|---------------------|--------------------|--------------------------------------|-----------------------------|-------|
| | | Zusammen | Stein- kohle, -briketts | Stein- kohlen- koks | Zusammen | Rohbraun- kohle | Braunkohlen- briketts u. -koks | | |
| | | Tonnen | | | | | | | TJ 2) |
| 18 | Bekleidungsgewerbe | 2 | 1 | 1 | 187 | - | 187 | 189 | 4 |
| 18.10 | H.v. Lederbekleidung | 1 | - | 1 | - | - | - | 1 | - |
| 18.2 | H.v. Bekleidung (oh. Lederbekleidung) | 1 | 1 | - | 187 | - | 187 | 188 | 4 |
| 18.21 | H.v. Arbeits- u. Berufs- bekleidung | - | - | - | 9 | - | 9 | 9 | - |
| 18.22 | H.v. Oberbekleidg. (oh. Ar- beits- u. Berufsbekleidg.) | 1 | 1 | - | 27 | - | 27 | 28 | 1 |
| 18.23 | H.v. Wäsche | - | - | - | 107 | - | 107 | 107 | 2 |
| 18.24 | H.v. sonst. Bekleidg. u. Bekleidungszubehör | - | - | - | 44 | - | 44 | 44 | 1 |
| 18.30 | Zurichtung u. Färben v. Fellen, H.v. Pelzwaren ... | - | - | - | - | - | - | - | - |
| DC | Ledergewerbe | 1 621 | 1 621 | - | 3 084 | 3 079 | 5 | 4 705 | 75 |
| 19 | Ledergewerbe | 1 621 | 1 621 | - | 3 084 | 3 079 | 5 | 4 705 | 75 |
| 19.10 | Ledererzeugung | - | - | - | 3 079 | 3 079 | - | 3 079 | 27 |
| 19.20 | Lederverarb. (oh. H.v. Le- derbekleidung u. Schuhen) | 1 621 | 1 621 | - | 5 | - | 5 | 1 626 | 48 |
| 19.30 | H.v. Schuhen' | - | - | - | - | - | - | - | - |
| DD | Holzgewerbe (oh. H.v. Möbeln) | 2 443 | 2 288 | 155 | 4 318 | 168 | 4 150 | 6 761 | 157 |
| 20 | Holzgewerbe (oh. H.v. Möbeln) | 2 443 | 2 288 | 155 | 4 318 | 168 | 4 150 | 6 761 | 157 |
| 20.10 | Säge-, Hobel- u. Holz- imprägnierwerke | - | - | - | 107 | 16 | 91 | 107 | 2 |
| 20.20 | Furnier-, Sperrh.-, Holz- faserpl.- u. -spanpl. Werke | 2 166 | 2 166 | - | 3 610 | - | 3 610 | 5 776 | 137 |
| 20.30 | H.v. Konstr.-, Fertigb. t., Ausbauelement. u. a. a. Holz | 155 | - | 155 | 470 | 127 | 343 | 625 | 13 |
| 20.40 | H.v. Verpackungsmitteln u. Lagerbehältern a. Holz | - | - | - | 40 | 17 | 23 | 40 | 1 |
| 20.5 | H.v. Holzwaren ang. Kork-, Flecht- u. Korbwaren | 122 | 122 | - | 91 | 8 | 83 | 213 | 5 |
| 20.51 | H.v. Holzwaren ang. Veredlg. v. Holzwaren | 122 | 122 | - | 91 | 8 | 83 | 213 | 5 |
| 20.52 | H.v. Kork-, Flecht- u. Korbwaren | - | - | - | - | - | - | - | - |
| DE | Papier-, Verlags- u. Druckgewerbe | 274 038 | 265 935 | 8 103 | 80 025 | 6 648 | 73 377 | 354 063 | 9 587 |
| 21 | Papiergewerbe | 274 038 | 265 935 | 8 103 | 79 860 | 6 648 | 73 212 | 353 898 | 9 583 |
| 21.1 | H.v. Holzstoff, Zellstoff, Papier, Karton u. Pappe .. | 264 491 | 256 388 | 8 103 | 76 646 | 3 491 | 73 155 | 341 137 | 9 255 |
| 21.11 | H.v. Holzstoff u. Zellstoff | 13 811 | 13 811 | - | - | - | - | 13 811 | 405 |
| 21.12 | H.v. Papier, Karton u. Pappe | 250 680 | 242 577 | 8 103 | 76 646 | 3 491 | 73 155 | 327 326 | 8 850 |
| 21.2 | Papier-, Karton- u. Pappe- verarbeitung | 9 547 | 9 547 | - | 3 214 | 3 157 | 57 | 12 761 | 309 |
| 21.21 | H.v. Wellpapier u. -pappe, Verpackungsmitteln | 1 866 | 1 866 | - | 44 | - | 44 | 1 910 | 56 |
| 21.22 | H.v. Haushalts- u. Hygiene- art. a. Zellstoff u. Papier | 7 681 | 7 681 | - | 13 | - | 13 | 7 694 | 225 |
| 21.23 | H.v. Schreibwaren, Büro- bedarf a. Papier u. Pappe | - | - | - | - | - | - | - | - |

1) Klassifikation der Wirtschaftszweige, Ausgabe 1993 (WZ 93).
2) Siehe Erläuterungen in der Einführung.

1 Betriebe
1.5 Kohleverbrauch
1.5.1 Im 1. Vierteljahr 1996
Deutschland

| Nr. der Klassi- fikation 1) | Wirtschaftsgliederung | Steinkohleverbrauch | | | Braunkohleverbrauch | | | Kohleverbrauch insgesamt | |
|-----------------------------------|---|---------------------|-------------------------------|---------------------------|---------------------|--------------------|--------------------------------------|-----------------------------|--------|
| | | Zusammen | Stein- kohle, -briketts | Stein- kohlen- koks | Zusammen | Rohbraun- kohle | Braunkohlen- briketts u. -koks | | |
| | | Tonnen | | | | | | | TJ 2) |
| 21.24 | H.v.Tapeten | - | - | - | - | - | - | - | - |
| 21.25 | H.v.sonst.Waren aus Papier, Karton u. Pappe .. | - | - | - | 3 157 | 3 157 | - | 3 157 | 28 |
| 22 | Verlags-, Druckgewerbe, Vervielfältigung | - | - | - | 165 | - | 165 | 165 | 3 |
| 22.1 | Verlagsgewerbe | - | - | - | 7 | - | 7 | 7 | - |
| 22.11 | Buchverlag u. Musikverlag . | - | - | - | - | - | - | - | - |
| 22.12 | Zeitungsverlag | - | - | - | 7 | - | 7 | 7 | - |
| 22.13 | Zeitschriftenverlag | - | - | - | - | - | - | - | - |
| 22.14 | Verlag v. bespielten Tonträgern | - | - | - | - | - | - | - | - |
| 22.15 | Sonst. Verlagsgewerbe | - | - | - | - | - | - | - | - |
| 22.2 | Druckgewerbe | - | - | - | 158 | - | 158 | 158 | 3 |
| 22.21 | Zeitungsdruckerei | - | - | - | - | - | - | - | - |
| 22.22 | Druckerei (oh. Zeitungs- druckerei) | - | - | - | 158 | - | 158 | 158 | 3 |
| 22.23 | Druckweiterverarbeitung .. | - | - | - | - | - | - | - | - |
| 22.24 | Satzherstellung u. Reproduktion | - | - | - | - | - | - | - | - |
| 22.25 | Sonst. Druckgewerbe | - | - | - | - | - | - | - | - |
| 22.3 | Vervielf. v. bescp. Ton-, Bild- u. Datenträgern | - | - | - | - | - | - | - | - |
| 22.31 | Vervielfältigung v. bespielten Tonträgern .. | - | - | - | - | - | - | - | - |
| 22.32 | Vervielfältigung v. bespielten Bildträgern . | - | - | - | - | - | - | - | - |
| 22.33 | Vervielfältigung v. bespielten Datenträgern | - | - | - | - | - | - | - | - |
| DF | Kokerei, Mineralölverar- beitung, H.v. Brutstoffen | 230 | - | 230 | 130 217 | 129 590 | 627 | 130 447 | 1 159 |
| 23 | Kokerei, Mineralölverar- beitung, H.v. Brutstoffen | 230 | - | 230 | 130 217 | 129 590 | 627 | 130 447 | 1 159 |
| 23.10 | Kokerei | 230 | - | 230 | - | - | - | 230 | 7 |
| 23.20 | Mineralölverarbeitung | - | - | - | 130 217 | 129 590 | 627 | 130 217 | 1 152 |
| 23.30 | H.u. Verarb. v. Spalt- u. Brutstoffen | - | - | - | - | - | - | - | - |
| DG | Chemische Industrie | 731 165 | 665 163 | 66 002 | 591 117 | 521 941 | 69 176 | 1 322 282 | 27 359 |
| 24 | Chemische Industrie | 731 165 | 665 163 | 66 002 | 591 117 | 521 941 | 69 176 | 1 322 282 | 27 359 |
| 24.1 | H.v. chemischen Grund- stoffen | 665 695 | 600 606 | 65 089 | 560 388 | 516 036 | 44 352 | 1 226 083 | 24 887 |
| 24.11 | H.v. Industriegasen | - | - | - | - | - | - | - | - |
| 24.12 | H.v. Farbstoffen u. Pigmenten | 659 | - | 659 | - | - | - | 659 | 19 |
| 24.13 | H.v. sonst. anorganischen Grundstoffen u. Chemik. . | 63 776 | 5 243 | 58 533 | 96 178 | 80 895 | 15 283 | 159 954 | 2 838 |
| 24.14 | H.v. sonst. organischen Grundstoffen u. Chemik. . | 326 968 | 326 724 | 244 | 9 197 | - | 9 197 | 336 165 | 9 769 |
| 24.15 | H.v. Düngemitteln u. Stickstoffverbindungen . | - | - | - | - | - | - | - | - |
| 24.16 | H.v. Kunststoff in Pri- märformen | 274 292 | 268 639 | 5 653 | 455 013 | 435 141 | 19 872 | 729 305 | 12 262 |

1) Klassifikation der Wirtschaftszweige, Ausgabe 1993 (WZ 93).
2) Siehe Erläuterungen in der Einführung.

1 Betriebe
1.5 Kohleverbrauch
1.5.1 Im 1. Vierteljahr 1996
Deutschland

| Nr. der Klas- sifika- tion 1) | Wirtschaftsgliederung | Steinkohleverbrauch | | | Braunkohleverbrauch | | | Kohleverbrauch insgesamt | |
|--|--|---------------------|-------------------------------|---------------------------|---------------------|--------------------|--------------------------------------|-----------------------------|--------|
| | | Zusammen | Stein- kohle, -briketts | Stein- kohlen- koks | Zusammen | Rohbraun- kohle | Braunkohlen- briketts u. -koks | | |
| | | Tonnen | | | | | | | TJ 2) |
| 24.17 | H.v. synthetischem Kaut- schuk in Primärformen .. | - | - | - | - | - | - | - | - |
| 24.20 | H.v. Schädlingsbekämp- fungs-u. Pflanzenschutz m. | - | - | - | - | - | - | - | - |
| 24.30 | H.v. Anstrichmitteln, Druckfarben u. Kitten ... | - | - | - | 99 | - | 99 | 99 | 2 |
| 24.4 | H.v. pharmazeut. Erzeugn. .. | 29 085 | 29 085 | - | 24 725 | - | 24 725 | 53 810 | 1 352 |
| 24.41 | H.v. pharmazeut. Grundstoffen | - | - | - | - | - | - | - | - |
| 24.42 | H.v. pharmazeut. Speziali- täten u. sonst. Erzeugn. . | 29 085 | 29 085 | - | 24 725 | - | 24 725 | 53 810 | 1 352 |
| 24.5 | H.v. Seifen, Wasch-, Reini- gungs-u. Körperpflagem. . | 16 658 | 16 658 | - | 1 218 | 1 218 | - | 17 876 | 499 |
| 24.51 | H.v. Seifen, Wasch-, Reini- gungs-u. Poliermitteln .. | 16 647 | 16 647 | - | 1 218 | 1 218 | - | 17 865 | 499 |
| 24.52 | H.v. Duft-u. Körper- pflagemitteln | 11 | 11 | - | - | - | - | 11 | - |
| 24.6 | H.v. sonst. chemischen Erzeugnissen | 18 983 | 18 070 | 913 | 4 687 | 4 687 | - | 23 670 | 597 |
| 24.61 | H.v. pyrotechnischen Erzeugnissen | 913 | - | 913 | - | - | - | 913 | 26 |
| 24.62 | H.v. Klebstoffen u. Gelatine | - | - | - | - | - | - | - | - |
| 24.63 | H.v. etherischen Ölen | - | - | - | - | - | - | - | - |
| 24.64 | H.v. fotochemischen Erzeugnissen | - | - | - | - | - | - | - | - |
| 24.65 | H.v. unbespielten Ton-, Bild-u. Datenträgern | - | - | - | - | - | - | - | - |
| 24.66 | H.v. chemischen Erzeug- nissen ang | 18 070 | 18 070 | - | 4 687 | 4 687 | - | 22 757 | 571 |
| 24.70 | H.v. Chemiefasern | 744 | 744 | - | - | - | - | 744 | 22 |
| DH | H.v. Gummi-u. Kunststoff- waren | 9 633 | 9 594 | 39 | 3 751 | 37 | 3 714 | 13 384 | 358 |
| 25 | H.v. Gummi-u. Kunststoff- waren | 9 633 | 9 594 | 39 | 3 751 | 37 | 3 714 | 13 384 | 358 |
| 25.1 | H.v. Gummiwaren | 41 | 5 | 36 | 2 795 | - | 2 795 | 2 836 | 58 |
| 25.11 | H.v. Bereifungen | - | - | - | - | - | - | - | - |
| 25.12 | Runderneuerung v. Bereifungen | - | - | - | - | - | - | - | - |
| 25.13 | H.v. sonst. Gummiwaren | 41 | 5 | 36 | 2 795 | - | 2 795 | 2 836 | 58 |
| 25.2 | H.v. Kunststoffwaren | 9 592 | 9 589 | 3 | 956 | 37 | 919 | 10 548 | 300 |
| 25.21 | H.v. Platten, Folien usw a. Kunststoff | 9 376 | 9 376 | - | 116 | - | 116 | 9 492 | 277 |
| 25.22 | H.v. Verpackungsmitteln a. Kunststoff | - | - | - | - | - | - | - | - |
| 25.23 | H.v. Baubedarfsartikeln a. Kunststoff | 42 | 39 | 3 | 255 | - | 255 | 297 | 6 |
| 25.24 | H.v. sonst. Kunststoff- waren | 174 | 174 | - | 585 | 37 | 548 | 759 | 17 |
| DI | Glasgewerbe, Keramik, Verarb. v. Steinen u. Erden | 318 331 | 259 874 | 58 457 | 292 376 | 11 717 | 280 659 | 610 707 | 15 057 |
| 26 | Glasgewerbe, Keramik, Verarb. v. Steinen u. Erden | 318 331 | 259 874 | 58 457 | 292 376 | 11 717 | 280 659 | 610 707 | 15 057 |
| 26.1 | H.u. Verarb. v. Glas | - | - | - | - | - | - | - | - |

1) Klassifikation der Wirtschaftszweige, Ausgabe 1993 (WZ 93).
2) Siehe Erläuterungen in der Einführung.

1 Betriebe
1.5 Kohleverbrauch
1.5.1 Im 1. Vierteljahr 1996
Deutschland

| Nr.der Klas- sifika- tion 1) | Wirtschaftsgliederung | Steinkohleverbrauch | | | Braunkohleverbrauch | | | Kohleverbrauch insgesamt | |
|---------------------------------------|--|---------------------|-------------------------------|---------------------------|---------------------|--------------------|--------------------------------------|-----------------------------|---------|
| | | Zusammen | Stein- kohle, -briketts | Stein- kohlen- koks | Zusammen | Rohbraun- kohle | Braunkohlen- briketts u. -koks | | |
| | | Tonnen | | | | | | | TJ 2) |
| 26.11 | H.v.Flachglas | - | - | - | - | - | - | - | - |
| 26.12 | Veredlg.u.Verarb.v. Flachglas | - | - | - | - | - | - | - | - |
| 26.13 | H.v.Hohlglas | - | - | - | - | - | - | - | - |
| 26.14 | H.v.Glasfaser | - | - | - | - | - | - | - | - |
| 26.15 | H.,Veredlg.u.Verarb.v. sonst.Glas,techn.Glasw. | - | - | - | - | - | - | - | - |
| 26.2 | Keramik (oh.Ziegelei u. Baukeramik) | 3 794 | 3 787 | 7 | 14 136 | 1 204 | 12 932 | 17 930 | 383 |
| 26.21 | H.v.keramischen Haus- haltsw.u.Ziergegenst. .. | 50 | 50 | - | 142 | - | 142 | 192 | 4 |
| 26.22 | H.v.Sanitärkeramik | - | - | - | - | - | - | - | - |
| 26.23 | H.v.Isolatoren u. Isolierteilen a.Keramik | - | - | - | - | - | - | - | - |
| 26.24 | H.v.keramischen Erzeugn. f.sonst.techn.Zwecke ... | - | - | - | - | - | - | - | - |
| 26.25 | H.v.keramischen Erzeugnissen ang | - | - | - | - | - | - | - | - |
| 26.26 | H.v.feuerfesten keramischen Werkstoffen | 3 744 | 3 737 | 7 | 13 994 | 1 204 | 12 790 | 17 738 | 379 |
| 26.30 | H.v.keramischen Wand-u. Bodenfliesen u.-platten | 1 | 1 | - | - | - | - | 1 | - |
| 26.40 | Ziegelei,H.v.sonst. Baukeramik | 2 211 | 1 596 | 615 | 4 491 | 2 392 | 2 099 | 6 702 | 128 |
| 26.5 | H.v.Zement,Kalk u. gebranntem Gips | 298 195 | 252 310 | 45 885 | 258 476 | 5 569 | 252 907 | 556 671 | 13 863 |
| 26.51 | H.v.Zement | 264 069 | 232 599 | 31 470 | 182 862 | 5 569 | 177 293 | 446 931 | 11 346 |
| 26.52 | H.v.Kalk | 19 991 | 5 576 | 14 415 | 69 260 | - | 69 260 | 89 251 | 1 974 |
| 26.53 | H.v.gebranntem Gips | 14 135 | 14 135 | - | 6 354 | - | 6 354 | 20 489 | 543 |
| 26.6 | H.v.Erzeugnissen a. Beton,Zement u.Gips | 3 792 | 2 105 | 1 687 | 1 868 | 125 | 1 743 | 5 660 | 146 |
| 26.61 | H.v.Betonerzeugnissen f. d.Bau u.Kalksandsteinen | 423 | 239 | 184 | 611 | 125 | 486 | 1 034 | 23 |
| 26.62 | H.v.Gipserzeugnissen f. d.Bau | - | - | - | - | - | - | - | - |
| 26.63 | H.v.Transportbeton | - | - | - | 4 | - | 4 | 4 | - |
| 26.64 | H.v.Mörtel | 3 369 | 1 866 | 1 503 | 1 112 | - | 1 112 | 4 481 | 120 |
| 26.65 | H.v.Faserzementwaren | - | - | - | 141 | - | 141 | 141 | 3 |
| 26.66 | H.v.Erzeugnissen a. Beton,Zement u.Gips ang | - | - | - | - | - | - | - | - |
| 26.70 | Be-u.Verarb.v.Natur- steinen ang | 3 102 | - | 3 102 | 3 279 | 31 | 3 248 | 6 381 | 154 |
| 26.8 | H.v.sonst.Mineral- erzeugnissen | 7 236 | 75 | 7 161 | 10 126 | 2 396 | 7 730 | 17 362 | 383 |
| 26.81 | H.v.Mühl-,Polier-u.ä. Steinen,Schleifwerkzeug. | - | - | - | - | - | - | - | - |
| 26.82 | H.v.Mineraler- zeugnissen ang | 7 236 | 75 | 7 161 | 10 126 | 2 396 | 7 730 | 17 362 | 383 |
| DJ | Metallerzg.u.-bearb., H.v.Metallerzeugnissen . | 3 511 050 | 442 616 | 3 068 434 | 33 115 | 1 398 | 31 717 | 3 544 165 | 100 858 |
| 27 | Metallerzg.u.-bearbeitung. | 3 505 976 | 442 525 | 3 063 451 | 30 895 | 20 | 30 875 | 3 536 871 | 100 685 |
| 27.10 | Erzeugung v.Roheisen, Stahl,Ferroleg.(EGKS) .. | 3 375 467 | 430 883 | 2 944 584 | 2 657 | - | 2 657 | 3 378 124 | 96 394 |

1) Klassifikation der Wirtschaftszweige, Ausgabe 1993 (WZ 93).

2) Siehe Erläuterungen in der Einführung.

1 Betriebe
1.5 Kohleverbrauch
1.5.1 Im 1. Vierteljahr 1996
Deutschland

| Nr. der Klas- sifika- tion 1) | Wirtschaftsgliederung | Steinkohleverbrauch | | | Braunkohleverbrauch | | | Kohleverbrauch insgesamt | |
|--|---|---------------------|-------------------------------|---------------------------|---------------------|--------------------|--------------------------------------|-----------------------------|-------|
| | | Zusammen | Stein- kohle, -briketts | Stein- kohlen- koks | Zusammen | Rohbraun- kohle | Braunkohlen- briketts u. -koks | | |
| | | Tonnen | | | | | | | TJ 2) |
| 27.2 | H.v.Rohren | 9 582 | 520 | 9 062 | 49 | - | 49 | 9 631 | 274 |
| 27.21 | H.v.Rohren u.Rohrstücken a.Guß Eisen | 9 582 | 520 | 9 062 | 49 | - | 49 | 9 631 | 274 |
| 27.22 | H.v.Stahlrohren u.Rohr- stücken a. Eisen u.Stahl | - | - | - | - | - | - | - | - |
| 27.3 | Sonst.erste Bearb.v.Ei- sen, Stahl, H.v.Ferroleg. | 113 | - | 113 | 299 | - | 299 | 412 | 9 |
| 27.31 | H.v.Blankstahl | - | - | - | - | - | - | - | - |
| 27.32 | H.v.Kaltband unter 500 mm Breite | - | - | - | - | - | - | - | - |
| 27.33 | H.v.Kaltprofilen | - | - | - | - | - | - | - | - |
| 27.34 | H.v.gezogenem Draht | - | - | - | 76 | - | 76 | 76 | 2 |
| 27.35 | Erste Bearb.v.Eisen u. Stahl ang, H.v.Ferroleg. | 113 | - | 113 | 223 | - | 223 | 336 | 8 |
| 27.4 | Erzeugung u.erste Bearb. v.NE-Metallen | 46 874 | 10 135 | 36 739 | 26 865 | - | 26 865 | 73 739 | 1 885 |
| 27.41 | Erzeugung u.erste Bearb. v.Edelmetallen | 3 | - | 3 | - | - | - | 3 | - |
| 27.42 | Erzeugung u.erste Bearb. v.Aluminium | 6 368 | 5 552 | 816 | 19 940 | - | 19 940 | 26 308 | 589 |
| 27.43 | Erzeugung u.erste Bearb. v.Blei, Zink u.Zinn | 26 891 | 1 | 26 890 | 3 472 | - | 3 472 | 30 363 | 835 |
| 27.44 | Erzeugung u.erste Bearb. v.Kupfer | 13 612 | 4 582 | 9 030 | 3 453 | - | 3 453 | 17 065 | 461 |
| 27.45 | Erzeugung u.erste Bearb. v.sonst.NE-Metallen | - | - | - | - | - | - | - | - |
| 27.5 | Gießereiindustrie | 73 940 | 987 | 72 953 | 1 025 | 20 | 1 005 | 74 965 | 2 123 |
| 27.51 | Eisengießerei | 73 690 | 987 | 72 703 | 953 | - | 953 | 74 643 | 2 115 |
| 27.52 | Stahlgießerei | 200 | - | 200 | 7 | - | 7 | 207 | 6 |
| 27.53 | Leichtmetallgießerei | 50 | - | 50 | 65 | 20 | 45 | 115 | 3 |
| 27.54 | Buntmetallgießerei | - | - | - | - | - | - | - | - |
| 28 | H.v.Metallerzeugnissen ... | 5 074 | 91 | 4 983 | 2 220 | 1 378 | 842 | 7 294 | 174 |
| 28.1 | Stahl-u.Leichtmetallbau .. | 240 | 87 | 153 | 1 062 | 739 | 323 | 1 302 | 20 |
| 28.11 | H.v.Stahl-u.Leicht- metallkonstruktionen ... | 240 | 87 | 153 | 982 | 659 | 323 | 1 222 | 19 |
| 28.12 | H.v.Ausbauelementen a. Stahl u.Leichtmetall ... | - | - | - | 80 | 80 | - | 80 | 1 |
| 28.2 | Kessel-u.Behälterbau (oh.H.v.Dampfkesseln) .. | 1 878 | - | 1 878 | 16 | - | 16 | 1 894 | 54 |
| 28.21 | H.v.Tanks u.Sammel- behältern | - | - | - | 16 | - | 16 | 16 | - |
| 28.22 | H.v.Zentralheizungs- Heizkörpern u.-Kesseln . | 1 878 | - | 1 878 | - | - | - | 1 878 | 53 |
| 28.30 | H.v.Dampfkesseln (oh. Zentralheizungskessel) . | 4 | - | 4 | - | - | - | 4 | - |
| 28.40 | H.v.Schmiede-, Press-, Zieh-, Stanzteilen u.ä. . | - | - | - | 40 | - | 40 | 40 | 1 |
| 28.5 | Oberfläch.veredlg., Wär- mebehandlg., Mechanik ang | - | - | - | 126 | - | 126 | 126 | 3 |
| 28.51 | Oberfläch.veredlg.u. Wärmebehandlung | - | - | - | 5 | - | 5 | 5 | - |
| 28.52 | Mechanik ang | - | - | - | 121 | - | 121 | 121 | 2 |

1) Klassifikation der Wirtschaftszweige, Ausgabe 1993 (WZ 93).
2) Siehe Erläuterungen in der Einführung.

1 Betriebe
1.5 Kohleverbrauch
1.5.1 Im 1. Vierteljahr 1996
Deutschland

| Nr. der Klas- sifikation 1) | Wirtschaftsgliederung | Steinkohleverbrauch | | | Braunkohleverbrauch | | | Kohleverbrauch insgesamt | |
|-----------------------------------|---|---------------------|-------------------------------|---------------------------|---------------------|--------------------|--------------------------------------|-----------------------------|-------|
| | | Zusammen | Stein- kohle, -briketts | Stein- kohlen- koks | Zusammen | Rohbraun- kohle | Braunkohlen- briketts u. -koks | | |
| | | Tonnen | | | | | | | TJ 2) |
| 28.6 | H.v.Schneidw.,Werkzeug., Schlössern u.Beschlägen | 27 | 4 | 23 | 121 | - | 121 | 148 | 3 |
| 28.61 | H.v.Schneidwaren u. Bestecken | - | - | - | - | - | - | - | - |
| 28.62 | H.v.Werkzeugen | 22 | 4 | 18 | 75 | - | 75 | 97 | 2 |
| 28.63 | H.v.Schlössern u. Beschlägen | 5 | - | 5 | 46 | - | 46 | 51 | 1 |
| 28.7 | H.v.sonst.EBM-Waren | 2 925 | - | 2 925 | 855 | 639 | 216 | 3 780 | 93 |
| 28.71 | H.v.Behältern a.Eisen u. Stahl | - | - | - | - | - | - | - | - |
| 28.72 | H.v.Verpackungen u. Verschlüssen a.Metall .. | - | - | - | 1 | - | 1 | 1 | - |
| 28.73 | H.v.Drahtwaren | 83 | - | 83 | 46 | - | 46 | 129 | 3 |
| 28.74 | H.v.Schrauben,Nieten, Ketten u.Federn | 943 | - | 943 | 77 | - | 77 | 1 020 | 28 |
| 28.75 | H.v.EBM-Waren ang | 1 899 | - | 1 899 | 731 | 639 | 92 | 2 630 | 62 |
| DK | Maschinenbau | 9 019 | 906 | 8 113 | 36 360 | 33 102 | 3 258 | 45 379 | 614 |
| 29 | Maschinenbau | 9 019 | 906 | 8 113 | 36 360 | 33 102 | 3 258 | 45 379 | 614 |
| 29.1 | H.v.Masch.f.d.Erzeugung u.Nutzung v.mach.Energie | 3 424 | 875 | 2 549 | 503 | - | 503 | 3 927 | 108 |
| 29.11 | H.v.Verbrenn.mot.u.Turb. (oh.Strassenfahrz.u.ä.) | 638 | - | 638 | - | - | - | 638 | 18 |
| 29.12 | H.v.Pumpen u. Kompressoren | 1 675 | 875 | 800 | 358 | - | 358 | 2 033 | 56 |
| 29.13 | H.v.Armaturen | 958 | - | 958 | 95 | - | 95 | 1 053 | 29 |
| 29.14 | H.v.Lagern,Getrieben, Zahnradern,Antriebsselem. | 153 | - | 153 | 50 | - | 50 | 203 | 5 |
| 29.2 | H.v.sonst.Maschinen f. unspezifische Verwendung | - | - | - | 866 | 46 | 820 | 866 | 17 |
| 29.21 | H.v.Öfen u.Brennern | - | - | - | 85 | - | 85 | 85 | 2 |
| 29.22 | H.v.Hebezeugen u. Fördermitteln | - | - | - | 476 | 46 | 430 | 476 | 9 |
| 29.23 | H.v.kälte-u.lufttechn. Erzeugn.f.gewerbl.Zwecke | - | - | - | 259 | - | 259 | 259 | 5 |
| 29.24 | H.v.Maschinen f.unspezi- fische Verwendung ang .. | - | - | - | 46 | - | 46 | 46 | 1 |
| 29.3 | H.v.land-u.forstw. Maschinen | 2 416 | - | 2 416 | 343 | 218 | 125 | 2 759 | 73 |
| 29.31 | H.v.Ackerschleppern | 1 831 | - | 1 831 | 24 | - | 24 | 1 855 | 53 |
| 29.32 | H.v.sonst.land-u. forstw.Maschinen | 585 | - | 585 | 319 | 218 | 101 | 904 | 21 |
| 29.40 | H.v.Werkzeugmaschinen | 1 202 | - | 1 202 | 9 360 | 8 584 | 776 | 10 562 | 125 |
| 29.5 | H.v.Masch.f.sonst.best. Wirtschaftszweige | 609 | 31 | 578 | 8 649 | 7 635 | 1 014 | 9 258 | 105 |
| 29.51 | H.v.Masch.f.Metallerzeu- gung,Walzwerkseintr.usw . | - | - | - | 26 | - | 26 | 26 | 1 |
| 29.52 | H.v.Bergwerks-,Bau-u. Baustoffmaschinen | 22 | 22 | - | 7 320 | 6 920 | 400 | 7 342 | 70 |
| 29.53 | H.v.Masch.f.Ernährungs- gewerbe u.Tabakverarb. . | 103 | - | 103 | 403 | 371 | 32 | 506 | 7 |
| 29.54 | H.v.Masch.f.d.Textil-, Bekleidg.-u.Ledergewerbe | 2 | - | 2 | 147 | - | 147 | 149 | 3 |
| 29.55 | H.v.Masch.f.d.Papier- gewerbe | - | - | - | 14 | - | 14 | 14 | - |

1) Klassifikation der Wirtschaftszweige, Ausgabe 1993 (WZ 93).
2) Siehe Erläuterungen in der Einführung.

1 Betriebe
1.5 Kohleverbrauch
1.5.1 Im 1. Vierteljahr 1996
Deutschland

| Nr. der Klas- sifika- tion 1) | Wirtschaftsgliederung | Steinkohleverbrauch | | | Braunkohleverbrauch | | | Kohleverbrauch insgesamt | |
|--|---|---------------------|-------------------------------|---------------------------|---------------------|--------------------|--------------------------------------|-----------------------------|-------|
| | | Zusammen | Stein- kohle, -briketts | Stein- kohlen- koks | Zusammen | Rohbraun- kohle | Braunkohlen- briketts u. -koks | | |
| | | Tonnen | | | | | | | TJ 2) |
| 29.56 | H.v.Masch.f.best.Wirt- schaftszweige ang | 482 | 9 | 473 | 739 | 344 | 395 | 1 221 | 25 |
| 29.60 | H.v.Waffen u.Munition | - | - | - | 16 619 | 16 619 | - | 16 619 | 146 |
| 29.7 | H.v.Haushaltsgeräten ang . | 1 368 | - | 1 368 | 20 | - | 20 | 1 388 | 39 |
| 29.71 | H.v_elektrischen Haushaltsgeräten | 1 049 | - | 1 049 | - | - | - | 1 049 | 30 |
| 29.72 | H.v.nichtelektrischen Heiz-,Koch-u.ä.Gerät.ang | 319 | - | 319 | 20 | - | 20 | 339 | 10 |
| DL | H.v.Büromasch.,Dv-Gerät. u.-einr.;Elektrotech.usw | 5 342 | 33 | 5 309 | 1 687 | 98 | 1 589 | 7 029 | 185 |
| 30.0 | H.v.Büromasch.,Dv-Gerät. u.-einr. | - | - | - | - | - | - | - | - |
| 30.01 | H.v.Büromaschinen | - | - | - | - | - | - | - | - |
| 30.02 | H.v.Dv-Gerät.u.-einr. | - | - | - | - | - | - | - | - |
| 31 | H.v.Geräten d.Elektriz. erzg.,-verteilung u.ä. . | 4 299 | - | 4 299 | 1 362 | 49 | 1 313 | 5 661 | 149 |
| 31.10 | H.v.Elektromotoren,Gene- ratoren,Transformatoren | - | - | - | 194 | 49 | 145 | 194 | 3 |
| 31.20 | H.v.Elektriz.vertilg.-u. -schaltteinrichtungen ... | - | - | - | 133 | - | 133 | 133 | 3 |
| 31.30 | H.v.isol.Elektrokabeln, -leitungen u.-drähten .. | - | - | - | - | - | - | - | - |
| 31.40 | H.v.Akkumulatoren u. Batterien | - | - | - | 1 | - | 1 | 1 | - |
| 31.50 | H.v_elektrischen Lampen u.Leuchten | 16 | - | 16 | 61 | - | 61 | 77 | 2 |
| 31.6 | H.v_elektr.Ausrüstg.ang .. | 4 283 | - | 4 283 | 973 | - | 973 | 5 256 | 141 |
| 31.61 | H.v_elektr.Ausrüstg.f. Motoren u.Fahrzeuge ang | - | - | - | 65 | - | 65 | 65 | 1 |
| 31.62 | H.v.sonst_elektr. Ausrüstg.ang | 4 283 | - | 4 283 | 908 | - | 908 | 5 191 | 140 |
| 32 | Rundfunk-,Fernseh-u. Nachrichtentechnik | 1 009 | - | 1 009 | 101 | - | 101 | 1 110 | 31 |
| 32.10 | H.v_elektronischen Bauelementen | - | - | - | - | - | - | - | - |
| 32.20 | H.v.nachrichtentechni- schen Geräten u.Einr. .. | 1 009 | - | 1 009 | 28 | - | 28 | 1 037 | 29 |
| 32.30 | H.v.Rundfunk-,Fernseh-, phono-,videotechn.Gerät. | - | - | - | 73 | - | 73 | 73 | 2 |
| 33 | Medizin-,Mess-,Steuer- u.Regelungstechnik,Optik | 34 | 33 | 1 | 224 | 49 | 175 | 258 | 5 |
| 33.10 | H.v.med.Geräten u.ortho- pädischen Vorrichtungen | 32 | 31 | 1 | 44 | - | 44 | 76 | 2 |
| 33.20 | H.v.Meß-,Kontroll-, Navig.-u.ä.Instr.u.Vorr. | - | - | - | 180 | 49 | 131 | 180 | 3 |
| 33.30 | H.v.industriellen Prozeß-Steuerungsanlg. . | - | - | - | - | - | - | - | - |
| 33.40 | H.v.optischen u. fotografischen Geräten . | 2 | 2 | - | - | - | - | 2 | - |
| 33.50 | H.v.Uhren | - | - | - | - | - | - | - | - |
| DM | Fahrzeugbau | 28 375 | 23 609 | 4 766 | 48 267 | 19 380 | 28 887 | 76 642 | 1 582 |
| 34 | H.v.Kraftwagen u. Kraftwagenteilen | 26 102 | 21 579 | 4 523 | 30 992 | 6 706 | 24 286 | 57 094 | 1 311 |

1) Klassifikation der Wirtschaftszweige, Ausgabe 1993 (WZ 93).
2) Siehe Erläuterungen in der Einführung.

1 Betriebe
1.5 Kohleverbrauch
1.5.1 Im 1. Vierteljahr 1996
Deutschland

| Nr. der Klas- sifika- tion 1) | Wirtschaftsgliederung | Steinkohleverbrauch | | | Braunkohleverbrauch | | | Kohleverbrauch insgesamt | |
|--|--|---------------------|-------------------------------|---------------------------|---------------------|--------------------|--------------------------------------|-----------------------------|-------|
| | | Zusammen | Stein- kohle, -briketts | Stein- kohlen- koks | Zusammen | Rohbraun- kohle | Braunkohlen- briketts u. -koks | | |
| | | Tonnen | | | | | | | TJ 2) |
| 34.10 | H.v.Kraftwagen u. Kraftwagenmotoren | 21 144 | 21 144 | - | 30 037 | 6 579 | 23 458 | 51 181 | 1 152 |
| 34.20 | H.v.Karosserien, Aufbauten u.Anhängern .. | 289 | 286 | 3 | 238 | 117 | 121 | 527 | 12 |
| 34.30 | H.v.Teilen u.ä.f.Kraft- wagen u.deren Motoren .. | 4 669 | 149 | 4 520 | 717 | 10 | 707 | 5 386 | 147 |
| 35 | Sonst.Fahrzeugbau | 2 273 | 2 030 | 243 | 17 275 | 12 674 | 4 601 | 19 548 | 271 |
| 35.1 | Schiffbau | 651 | 434 | 217 | 21 | - | 21 | 672 | 19 |
| 35.11 | Schiffbau (oh.Boots-u. Yachtbau) | 651 | 434 | 217 | 21 | - | 21 | 672 | 19 |
| 35.12 | Boots- u.Yachtbau | - | - | - | - | - | - | - | - |
| 35.20 | Schienenfahrzeugbau | 1 622 | 1 596 | 26 | 17 254 | 12 674 | 4 580 | 18 876 | 252 |
| 35.30 | Luft-u.Raumfahrzeugbau ... | - | - | - | - | - | - | - | - |
| 35.4 | H.v.Krafträdern,Fahrrä- dern u.Behindertenfahrz. | - | - | - | - | - | - | - | - |
| 35.41 | H.v.Krafträdern | - | - | - | - | - | - | - | - |
| 35.42 | H.v.Fahrrädern | - | - | - | - | - | - | - | - |
| 35.43 | H.v.Behinderten- fahrzeugen | - | - | - | - | - | - | - | - |
| 35.50 | Fahrzeugbau ang | - | - | - | - | - | - | - | - |
| DN | H.v.Möbeln,Schmuck,Mu- sikinstr.usw,Recycling . | 1 086 | 191 | 895 | 3 866 | 1 450 | 2 416 | 4 952 | 93 |
| 36 | H.v.Möbeln,Schmuck, Musikinstr.,Sportger.usw | 268 | 187 | 81 | 3 278 | 1 450 | 1 828 | 3 546 | 58 |
| 36.1 | H.v.Möbeln | 140 | 133 | 7 | 2 707 | 1 446 | 1 261 | 2 847 | 42 |
| 36.11 | H.v.Sitzmöbeln | 6 | - | 6 | 1 151 | 671 | 480 | 1 157 | 16 |
| 36.12 | H.v.Büro-u.Ladenmöbeln ... | 2 | 1 | 1 | 122 | - | 122 | 124 | 3 |
| 36.13 | H.v.Küchenmöbeln | 66 | 66 | - | 547 | 227 | 320 | 613 | 10 |
| 36.14 | H.v.sonst.Möbeln | 66 | 66 | - | 648 | 338 | 310 | 714 | 11 |
| 36.15 | H.v.Matratzen | - | - | - | 239 | 210 | 29 | 239 | 2 |
| 36.2 | H.v.Schmuck u.ä. Erzeugnissen | - | - | - | - | - | - | - | - |
| 36.21 | Prägen v.Münzen u. Medaillen | - | - | - | - | - | - | - | - |
| 36.22 | H.v.Schmuck,Gold-u. Silberschmiedewaren | - | - | - | - | - | - | - | - |
| 36.30 | H.v.Musikinstrumenten | 43 | 43 | - | 237 | - | 237 | 280 | 6 |
| 36.40 | H.v.Sportgeräten | - | - | - | 20 | - | 20 | 20 | - |
| 36.50 | H.v.Spielwaren | 83 | 11 | 72 | 245 | - | 245 | 328 | 7 |
| 36.6 | H.v.sonst.Erzeugnissen ... | 2 | - | 2 | 69 | 4 | 65 | 71 | 1 |
| 36.61 | H.v.Pantasieschmuck | - | - | - | 10 | - | 10 | 10 | - |
| 36.62 | H.v.Besen u.Bürsten | 2 | - | 2 | - | - | - | 2 | - |
| 36.63 | H.v.Erzeugnissen ang | - | - | - | 59 | 4 | 55 | 59 | 1 |
| 37 | Recycling | 818 | 4 | 814 | 588 | - | 588 | 1 406 | 35 |
| 37.10 | Recycling v.Schrott | 818 | 4 | 814 | 571 | - | 571 | 1 389 | 35 |
| 37.20 | Recycling v.nichtmetall. Altmat.u.Reststoffen ... | - | - | - | 17 | - | 17 | 17 | - |

1) Klassifikation der Wirtschaftszweige, Ausgabe 1993 (WZ 93).
2) Siehe Erläuterungen in der Einführung.

1 Betriebe
1.6 Heizöl- und Gasverbrauch
1.6.1 Im 1. Vierteljahr 1996

Deutschland

| Land Hauptgruppen | Heizölverbrauch | | | | Gasverbrauch | | |
|----------------------------------|-----------------|------------------------------|-----------|---------|---------------------|--------------------|------------|
| | leicht | mittel- schwer, schwer | Insgesamt | | Ortsgas Kok. Gas | Erdgas Erdölgas | Insgesamt |
| | Tonnen | | TJ 1) | | 1 000 kwh | | |
| Baden-Württemberg | 281 637 | 101 734 | 383 371 | 16 202 | - | 6 921 483 | 6 921 483 |
| Bayern | 244 838 | 129 241 | 374 079 | 15 759 | - | 8 439 573 | 8 439 573 |
| Berlin | 46 338 | 2 634 | 48 972 | 2 087 | 14 402 | 346 449 | 360 851 |
| Brandenburg | 21 673 | 67 652 | 89 325 | 3 701 | 310 637 | 2 301 614 | 2 612 251 |
| Bremen | 9 471 | 58 571 | 68 042 | 2 808 | - | 1 261 906 | 1 261 906 |
| Hamburg | 19 057 | 47 652 | 66 709 | 2 769 | - | 1 529 921 | 1 529 921 |
| Hessen | 182 782 | 20 350 | 203 132 | 8 641 | 222 | 6 325 107 | 6 325 329 |
| Mecklenburg-Vorpommern | 12 752 | 4 510 | 17 262 | 730 | 83 | 389 906 | 389 989 |
| Niedersachsen | 70 677 | 160 235 | 230 912 | 9 593 | 729 156 | 12 548 325 | 13 277 481 |
| Nordrhein-Westfalen | 332 949 | 757 762 | 1 090 711 | 45 310 | 4 975 617 | 23 759 973 | 28 735 590 |
| Rheinland-Pfalz | 56 118 | 41 887 | 98 005 | 4 115 | 2 | 8 761 335 | 8 761 337 |
| Saarland | 13 604 | 14 012 | 27 616 | 1 156 | 1 162 210 | 830 492 | 1 992 702 |
| Sachsen | 61 549 | 14 737 | 76 286 | 3 233 | 446 | 2 417 842 | 2 418 288 |
| Sachsen-Anhalt | 36 498 | 38 478 | 74 976 | 3 137 | 15 452 | 6 033 988 | 6 049 440 |
| Schleswig-Holstein | 27 017 | 206 204 | 233 221 | 9 615 | 607 | 1 391 469 | 1 392 076 |
| Thüringen | 19 503 | 7 003 | 26 506 | 1 120 | - | 1 053 964 | 1 053 964 |
| Deutschland | 1 436 463 | 1 672 662 | 3 109 125 | 129 975 | 7 208 834 | 84 313 347 | 91 522 181 |
| Früheres Bundesgebiet | 1 279 377 | 1 540 282 | 2 819 659 | 117 835 | 6 882 204 | 71 979 568 | 78 861 772 |
| Neue Länder und Berlin-Ost | 157 086 | 132 380 | 289 466 | 12 140 | 326 630 | 12 333 779 | 12 660 409 |
| Vorleistungsgüterproduzenten | | | | | | | |
| Deutschland | 827 509 | 1 600 500 | 2 428 009 | 101 009 | 6 840 687 | 66 924 963 | 73 765 650 |
| Früheres Bundesgebiet | 761 509 | 1 471 259 | 2 232 768 | 92 888 | 6 523 025 | 56 282 415 | 62 805 440 |
| Neue Länder und Berlin-Ost | 66 000 | 129 241 | 195 241 | 8 121 | 317 662 | 10 642 548 | 10 960 210 |
| Investitionsgüterproduzenten | | | | | | | |
| Deutschland | 297 014 | 17 453 | 314 467 | 13 400 | 129 004 | 8 425 441 | 8 554 445 |
| Früheres Bundesgebiet | 257 349 | 15 869 | 273 218 | 11 641 | 121 404 | 7 561 943 | 7 683 347 |
| Neue Länder und Berlin-Ost | 39 665 | 1 584 | 41 249 | 1 759 | 7 600 | 863 498 | 871 098 |
| Gebrauchsgüterproduzenten | | | | | | | |
| Deutschland | 45 777 | 6 145 | 51 922 | 2 207 | 57 673 | 594 315 | 651 988 |
| Früheres Bundesgebiet | 41 830 | 6 001 | 47 831 | 2 033 | 57 456 | 550 376 | 607 832 |
| Neue Länder und Berlin-Ost | 3 947 | 144 | 4 091 | 175 | 217 | 43 939 | 44 156 |
| Verbrauchsgüterproduzenten | | | | | | | |
| Deutschland | 266 163 | 48 564 | 314 727 | 13 359 | 181 470 | 8 368 628 | 8 550 098 |
| Früheres Bundesgebiet | 218 689 | 47 153 | 265 842 | 11 274 | 180 319 | 7 584 834 | 7 765 153 |
| Neue Länder und Berlin-Ost | 47 474 | 1 411 | 48 885 | 2 085 | 1 151 | 783 794 | 784 945 |

1) Siehe Erläuterungen in der Einführung.

1 Betriebe
1.6 Heizöl- und Gasverbrauch
1.6.1 Im 1. Vierteljahr 1996

Deutschland

| Nr. der Klas- sifika- tion 1) | Wirtschaftsgliederung | Heizölverbrauch | | | | Gasverbrauch | | |
|--|---|-----------------|------------------------------|-----------|---------|---------------------|--------------------|------------|
| | | leicht | mittel- schwer, schwer | Insgesamt | | Ortsgas Kok. Gas | Erdgas Erdölgas | Insgesamt |
| | | Tonnen | | TJ 2) | | 1 000 kwh | | |
| C | Bergbau u. Gew. v. Steinen u. Erden | 41 923 | 7 624 | 49 547 | 2 103 | 526 089 | 3 267 270 | 3 793 959 |
| CA | Kohlenbergbau, Torfgew., Gew. v. Erdöl u. Erdgas usw | 16 502 | 4 347 | 20 849 | 883 | 526 089 | 1 916 213 | 2 442 302 |
| 10 | Kohlenbergbau, Torf- gewinnung | 16 408 | 4 347 | 20 755 | 879 | 526 089 | 4 081 | 530 170 |
| 10.10 | Steinkohlenbergbau u. -brikettherstellung | 15 178 | 3 201 | 18 379 | 780 | 218 180 | - | 218 180 |
| 10.20 | Braunkohlenbergbau u. -brikettherstellung | 914 | 1 139 | 2 053 | 86 | 307 909 | 2 097 | 310 006 |
| 10.30 | Torfgewinnung u. -veredlung | 316 | 7 | 323 | 14 | - | 1 984 | 1 984 |
| 11 | Gew. v. Erdöl u. Erdgas Erbrg. verb. Dienstleistg. | 94 | - | 94 | 4 | - | 1 912 132 | 1 912 132 |
| 11.10 | Gew. v. Erdöl u. Erdgas | . | . | . | . | . | . | . |
| 11.20 | Erbrg. v. Dienstleistg. bei d. Gew. v. Erdöl u. Erdgas . | . | . | . | . | . | . | . |
| 12.00 | Bergbau a. Uran-u. Thoriumerze | - | - | - | - | - | - | - |
| CB | Erzbergbau, Gew. v. Steinen u. Erden, sonst. Bergbau .. | 25 421 | 3 277 | 28 698 | 1 220 | - | 1 351 057 | 1 351 057 |
| 13 | Erzbergbau | - | - | - | - | - | - | - |
| 13.10 | Eisenerzbergbau | - | - | - | - | - | - | - |
| 13.20 | NE-Metallerzbergbau (oh. Uran-u. Thoriumerze) | - | - | - | - | - | - | - |
| 14 | Gew. v. Steinen u. Erden, sonst. Bergbau | 25 421 | 3 277 | 28 698 | 1 220 | - | 1 351 057 | 1 351 057 |
| 14.1 | Gew. v. Natursteinen | 5 324 | 1 892 | 7 216 | 305 | - | 64 854 | 64 854 |
| 14.11 | Gew. v. Naturwerksteinen u. Natursteinen ang | . | . | . | . | . | . | . |
| 14.12 | Gew. v. Kalk, Dolom.-, Gips- u. Anhydritstein, Kreide . | 5 222 | 1 888 | 7 110 | 301 | - | 64 575 | 64 575 |
| 14.13 | Gew. v. Schiefer | . | . | . | . | . | . | . |
| 14.2 | Gew. v. Kies, Sand, Ton u. Kaolin | 16 659 | 1 385 | 18 044 | 768 | - | 148 165 | 148 165 |
| 14.21 | Gew. v. Kies u. Sand | 14 236 | 411 | 14 647 | 625 | - | 77 275 | 77 275 |
| 14.22 | Gew. v. Ton u. Kaolin | 2 423 | 974 | 3 397 | 143 | - | 70 890 | 70 890 |
| 14.30 | Bergbau a. chemische u. Düngemittelminerale .. | 613 | - | 613 | 26 | - | 1 090 971 | 1 090 971 |
| 14.40 | Gew. v. Salz | 2 196 | - | 2 196 | 94 | - | 37 233 | 37 233 |
| 14.50 | Gew. v. Steinen u. Erden ang, sonst. Bergbau | 629 | - | 629 | 27 | - | 9 834 | 9 834 |
| D | Verarbeitendes Gewerbe ... | 1 394 540 | 1 665 038 | 3 059 578 | 127 872 | 6 682 745 | 81 046 077 | 87 728 822 |
| DA | Ernährungsgewerbe u. Tabakverarbeitung | 211 569 | 34 047 | 245 616 | 10 432 | 115 481 | 6 146 435 | 6 261 916 |
| 15 | Ernährungsgewerbe | 205 642 | 34 021 | 239 663 | 10 178 | 115 441 | 6 087 223 | 6 202 664 |
| 15.1 | Schlachten u. Fleisch- verarbeitung | 28 928 | 2 112 | 31 040 | 1 322 | 36 712 | 899 877 | 936 589 |
| 15.11 | Schlachten (oh. Schlachten v. Geflügel) | 5 139 | 12 | 5 151 | 220 | 16 541 | 211 082 | 227 623 |
| 15.12 | Schlachten v. Geflügel | 1 833 | - | 1 833 | 78 | 1 187 | 36 697 | 37 884 |
| 15.13 | Fleischverarbeitung | 21 956 | 2 100 | 24 056 | 1 024 | 18 984 | 652 098 | 671 082 |

1) Klassifikation der Wirtschaftszweige, Ausgabe 1993 (WZ 93).

2) Siehe Erläuterungen in der Einführung.

1 Betriebe
1.6 Heizöl- und Gasverbrauch
1.6.1 Im 1. Vierteljahr 1996

Deutschland

| Nr. der Klas- sifikation 1) | Wirtschaftsgliederung | Heizölverbrauch | | | | Gasverbrauch | | |
|-----------------------------------|---|-----------------|------------------------------|-----------|-------|---------------------|--------------------|-----------|
| | | leicht | mittel- schwer, schwer | Insgesamt | | Ortsgas Kok. Gas | Erdgas Erdölgas | Insgesamt |
| | | Tonnen | | TJ 2) | | 1 000 kwh | | |
| 15.20 | Fischverarbeitung | 1 805 | - | 1 805 | 77 | - | 66 733 | 66 733 |
| 15.3 | Obst-u.Gemüsever- arbeitung | 18 524 | 3 591 | 22 115 | 938 | 11 027 | 427 347 | 438 374 |
| 15.31 | Verarb.v.Kartoffeln | 5 168 | 2 425 | 7 593 | 320 | 7 046 | 244 815 | 251 861 |
| 15.32 | H.v.Frucht-u.Gemüse- säften | 6 615 | 925 | 7 540 | 320 | - | 66 630 | 66 630 |
| 15.33 | Verarb.v.Obst u. Gemüse ang | 6 741 | 241 | 6 982 | 298 | 3 981 | 115 902 | 119 883 |
| 15.4 | H.v.pflanzlichen u. tierischen Ölen u.Fetten | 3 881 | 6 393 | 10 274 | 428 | - | 549 797 | 549 797 |
| 15.41 | H.v.rohen Ölen u.Fetten .. | 546 | 3 904 | 4 450 | 184 | - | 354 073 | 354 073 |
| 15.42 | H.v.raffinierten Ölen u. Fetten | 2 181 | 2 213 | 4 394 | 184 | - | 146 291 | 146 291 |
| 15.43 | H.v.Margarine u.ä. Nahrungsfetten | 1 154 | 276 | 1 430 | 61 | - | 49 433 | 49 433 |
| 15.5 | Milchverarbeitung | 30 894 | 8 431 | 39 325 | 1 665 | 6 777 | 1 074 993 | 1 081 770 |
| 15.51 | Milchverarbeitung (oh.H.v.Speiseeis) | 29 740 | 8 431 | 38 171 | 1 616 | 6 777 | 1 052 838 | 1 059 615 |
| 15.52 | H.v.Speiseeis | 1 154 | - | 1 154 | 49 | - | 22 155 | 22 155 |
| 15.6 | Mahl-u.Schäl- u. H.v. Stärke u.Stärkeerzeugn. | 4 491 | 1 925 | 6 416 | 271 | 5 389 | 287 054 | 292 443 |
| 15.61 | Mahl-u.Schäl- u. H.v. Stärke u.Stärkeerzeugn. | 2 442 | - | 2 442 | 104 | - | 85 268 | 85 268 |
| 15.62 | H.v.Stärke u.Stärke- erzeugnissen | 2 049 | 1 925 | 3 974 | 167 | 5 389 | 201 786 | 207 175 |
| 15.7 | H.v.Futtermitteln | 6 969 | 141 | 7 110 | 303 | - | 140 275 | 140 275 |
| 15.71 | H.v.Futtermitteln f. Nutztiere | 5 515 | 141 | 5 656 | 241 | - | 82 458 | 82 458 |
| 15.72 | H.v.Futtermitteln f. sonst.Tiere | 1 454 | - | 1 454 | 62 | - | 57 817 | 57 817 |
| 15.8 | Sonst.Ernährungsgewerbe (oh.Getränkeherstellung) | 62 143 | 6 995 | 69 138 | 2 941 | 14 428 | 1 428 210 | 1 442 638 |
| 15.81 | H.v.Backwaren (oh.Dauer- backwaren) | 20 865 | 268 | 21 133 | 902 | 7 394 | 343 492 | 350 886 |
| 15.82 | H.v.Dauerbackwaren | 1 622 | 10 | 1 632 | 70 | 755 | 153 693 | 154 448 |
| 15.83 | Zuckerindustrie | 8 556 | 6 386 | 14 942 | 627 | - | 166 769 | 166 769 |
| 15.84 | H.v.Süßwaren(oh.Dauer- backwaren) | 9 373 | 111 | 9 484 | 405 | - | 185 279 | 185 279 |
| 15.85 | H.v.Teigwaren | 2 487 | 19 | 2 506 | 107 | - | 23 609 | 23 609 |
| 15.86 | Verarb.v.Kaffee u.Tee, H.v.Kaffee-Ersatz | 7 991 | 66 | 8 057 | 344 | 1 948 | 245 241 | 247 189 |
| 15.87 | H.v.Würzen u.Sößen | 3 193 | 73 | 3 266 | 139 | 4 331 | 67 662 | 71 993 |
| 15.88 | H.v.homogenisierten u. diätetischen Nahrungsm. | 905 | - | 905 | 39 | - | 32 990 | 32 990 |
| 15.89 | H.v.sonst.Nahrungsmit- teln (oh.Getränke) | 7 151 | 62 | 7 213 | 308 | - | 209 475 | 209 475 |
| 15.9 | Getränkeherstellung | 48 007 | 4 433 | 52 440 | 2 232 | 41 108 | 1 212 937 | 1 254 045 |
| 15.91 | H.v.Spirituosen | 3 292 | - | 3 292 | 141 | 117 | 42 689 | 42 806 |
| 15.92 | Alkoholbrennerei | 1 868 | 766 | 2 634 | 111 | - | 12 744 | 12 744 |
| 15.93 | H.v.Wein a.frischen Trauben | 653 | - | 653 | 28 | - | 25 919 | 25 919 |
| 15.94 | H.v.Apfelwein u.sonst. Fruchtweinen | 261 | 206 | 467 | 20 | - | 685 | 685 |

1) Klassifikation der Wirtschaftszweige, Ausgabe 1993 (WZ 93).
2) Siehe Erläuterungen in der Einführung.

1 Betriebe
1.6 Heizöl- und Gasverbrauch
1.6.1 Im 1. Vierteljahr 1996

Deutschland

| Nr. der Klas- sifika- tion 1) | Wirtschaftsgliederung | Heizölverbrauch | | | | Gasverbrauch | | |
|--|--|-----------------|------------------------------|-----------|-------|---------------------|--------------------|-----------|
| | | leicht | mittel- schwer, schwer | Insgesamt | | Ortsgas Kok. Gas | Erdgas Erdölgas | Insgesamt |
| | | Tonnen | | TJ 2) | | 1 000 kWh | | |
| 15.95 | H.v.Wermutwein u.sonst. aromatisierten Weinen .. | 70 | - | 70 | 3 | - | 500 | 500 |
| 15.96 | H.v.Bier | 27 357 | 3 401 | 30 758 | 1 308 | 36 023 | 715 821 | 751 844 |
| 15.97 | H.v.Malz | 2 254 | - | 2 254 | 96 | - | 222 970 | 222 970 |
| 15.98 | Mineralbrunnen,H.v. Erfrischungsgetränken .. | 12 252 | 60 | 12 312 | 526 | 4 968 | 191 609 | 196 577 |
| 16.00 | Tabakverarbeitung | 5 927 | 26 | 5 953 | 254 | 40 | 59 212 | 59 252 |
| 08 | Textil-u.Bekleidungs- gewerbe | 54 024 | 17 877 | 71 901 | 3 041 | 20 462 | 1 955 863 | 1 976 325 |
| 17 | Textilgewerbe | 41 751 | 17 284 | 59 035 | 2 492 | 19 123 | 1 819 080 | 1 838 203 |
| 17.1 | Spinnstoffaufbereitung u.Spinnerei | 5 182 | 3 292 | 8 474 | 356 | - | 135 451 | 135 451 |
| 17.11 | Baumwollaufbereitung u. -spinnerei | 3 081 | 1 196 | 4 277 | 181 | - | 50 670 | 50 670 |
| 17.12 | Wollaufbereitung u. Streichgarnspinnerei ... | 297 | 919 | 1 216 | 50 | - | 3 439 | 3 439 |
| 17.13 | Wollaufbereitung u. Kammgarnspinnerei | 774 | 843 | 1 617 | 68 | - | 36 701 | 36 701 |
| 17.14 | Flachsaufbereitung u. -spinnerei | 178 | 334 | 512 | 21 | - | - | - |
| 17.15 | Zwirnen u.Texturieren v. Filamentgarnen usw | 48 | - | 48 | 2 | - | 12 103 | 12 103 |
| 17.16 | Nähgarnfertigung | 804 | - | 804 | 34 | - | 31 725 | 31 725 |
| 17.17 | Sonst.Spinnstoffaufbe- reitung u.Spinnerei | - | - | - | - | - | 813 | 813 |
| 17.2 | Weberei | 8 104 | 4 278 | 12 382 | 522 | 3 736 | 396 998 | 400 734 |
| 17.21 | Baumwollweberei | 5 140 | 3 182 | 8 322 | 350 | 3 427 | 256 746 | 260 173 |
| 17.22 | Streichgarnweberei | 231 | - | 231 | 10 | - | 4 588 | 4 588 |
| 17.23 | Kammgarnweberei | 1 084 | 523 | 1 607 | 68 | - | 76 284 | 76 284 |
| 17.24 | Seiden-u.Filamentgarn- weberei | 1 002 | 247 | 1 249 | 53 | - | 45 643 | 45 643 |
| 17.25 | Sonst.Weberei | 647 | 326 | 973 | 41 | 309 | 13 737 | 14 046 |
| 17.30 | Textilveredlung | 10 862 | 3 260 | 14 122 | 598 | 12 395 | 671 756 | 684 151 |
| 17.40 | H.v.konfektion.Textil- waren (oh.Bekleidung) .. | 3 939 | 1 199 | 5 138 | 217 | 2 591 | 70 296 | 72 887 |
| 17.5 | Sonst.Textilgewerbe (oh.H.v.Maschenware) ... | 8 424 | 4 370 | 12 794 | 539 | - | 476 921 | 476 921 |
| 17.51 | H.v.Teppichen | 2 820 | 3 356 | 6 176 | 258 | - | 253 685 | 253 685 |
| 17.52 | H.v.Seilerwaren | 182 | - | 182 | 8 | - | 372 | 372 |
| 17.53 | H.v.Vliesstoff,Erzeugn. daraus (oh.Bekleidung) . | 777 | - | 777 | 33 | - | 72 074 | 72 074 |
| 17.54 | Textilgewerbe ang | 4 645 | 1 014 | 5 659 | 240 | - | 150 790 | 150 790 |
| 17.60 | H.v.gewirktem u. gestricktem Stoff | 1 245 | - | 1 245 | 53 | - | 37 628 | 37 628 |
| 17.7 | H.v.gewirkten u.ge- strickten Fertigerzeugn. | 3 995 | 885 | 4 880 | 207 | 401 | 30 030 | 30 431 |
| 17.71 | H.v.Strumpfwaren | 1 925 | 882 | 2 807 | 118 | - | 10 337 | 10 337 |
| 17.72 | H.v.Pullovern,Strick- jacken u.ä. | 2 070 | 3 | 2 073 | 89 | 401 | 19 693 | 20 094 |

1) Klassifikation der Wirtschaftszweige, Ausgabe 1993 (WZ 93).
2) Siehe Erläuterungen in der Einführung.

1 Betriebe
1.6 Heizöl- und Gasverbrauch
1.6.1 Im 1. Vierteljahr 1996
Deutschland

| Nr. der Klas- sifika- tion 1) | Wirtschaftsgliederung | Heizölverbrauch | | | | Gasverbrauch | | |
|--|--|-----------------|------------------------------|-----------|-------|---------------------|-----------------|-----------|
| | | leicht | mittel- schwer, schwer | Insgesamt | | Ortsgas Kok. Gas | Erdgas Erdöl | Insgesamt |
| | | Tonnen | | TJ 2) | | 1 000 kwh | | |
| 18 | Bekleidungsgewerbe | 12 273 | 593 | 12 866 | 548 | 1 339 | 136 783 | 138 122 |
| 18.10 | H.v.Lederbekleidung | 152 | - | 152 | 7 | - | 85 | 85 |
| 18.2 | H.v.Bekleidung (oh. Lederbekleidung) | 11 914 | 593 | 12 507 | 533 | 1 339 | 136 143 | 137 482 |
| 18.21 | H.v.Arbeits-u.Berufs- bekleidung | 357 | 15 | 372 | 16 | 125 | 5 051 | 5 176 |
| 18.22 | H.v.Oberbekleidg.(oh.Ar- beits-u.Berufsbekleidg.) | 6 462 | 27 | 6 489 | 277 | 1 178 | 53 670 | 54 848 |
| 18.23 | H.v.Wäsche | 3 402 | 550 | 3 952 | 168 | 36 | 56 813 | 56 849 |
| 18.24 | H.v.sonst.Bekleidg.u. Bekleidungszubehör | 1 693 | 1 | 1 694 | 72 | - | 20 609 | 20 609 |
| 18.30 | Zurichtung u.Färben v. Fellen,H.v.Pelzwaren ... | 207 | - | 207 | 9 | - | 555 | 555 |
| DC | Ledergewerbe | 7 273 | 1 109 | 8 382 | 356 | 438 | 55 966 | 56 404 |
| 19 | Ledergewerbe | 7 273 | 1 109 | 8 382 | 356 | 438 | 55 966 | 56 404 |
| 19.10 | Ledererzeugung | 2 640 | 701 | 3 341 | 142 | - | 31 143 | 31 143 |
| 19.20 | Lederverarb.(oh.H.v.Le- derbekleidung u.Schuhen) | 1 685 | - | 1 685 | 72 | - | 5 786 | 5 786 |
| 19.30 | H.v.Schuhen | 2 948 | 408 | 3 356 | 143 | 438 | 19 037 | 19 475 |
| DD | Holzgewerbe (oh.H.v. Möbeln) | 29 083 | 20 950 | 50 033 | 2 102 | 50 585 | 472 232 | 522 817 |
| 20 | Holzgewerbe (oh.H.v. Möbeln) | 29 083 | 20 950 | 50 033 | 2 102 | 50 585 | 472 232 | 522 817 |
| 20.10 | Säge-,Hobel-u.Holz- imprägnierwerke | 4 131 | 13 | 4 144 | 177 | - | 6 675 | 6 675 |
| 20.20 | Furnier-, Sperrh.,Holz- faserpl.-u.-spanpl.Werke | 16 122 | 20 592 | 36 714 | 1 533 | 49 733 | 437 765 | 487 498 |
| 20.30 | H.v.Konstr.-,Fertigb.t., Ausbauelement.u.ä.a.Holz | 6 502 | 278 | 6 780 | 289 | 27 | 16 095 | 16 122 |
| 20.40 | H.v.Verpackungsmitteln u.Lagerbehältern a.Holz | 971 | 67 | 1 038 | 44 | 825 | 1 322 | 2 147 |
| 20.5 | H.v.Holzwaren ang,Kork-, Flecht-u.Korbwaren | 1 357 | - | 1 357 | 58 | - | 10 375 | 10 375 |
| 20.51 | H.v.Holzwaren ang, Veredlg.v.Holzwaren | 1 284 | - | 1 284 | 55 | - | 7 432 | 7 432 |
| 20.52 | H.v.Kork-,Flecht-u. Korbwaren | 73 | - | 73 | 3 | - | 2 943 | 2 943 |
| DE | Papier-,Verlags-u. Druckgewerbe | 80 850 | 108 527 | 189 377 | 7 906 | 76 118 | 7 499 859 | 7 575 977 |
| 21 | Papiergewerbe | 62 604 | 107 564 | 170 168 | 7 087 | 69 774 | 6 847 335 | 6 917 109 |
| 21.1 | H.v.Holzstoff,Zellstoff, Papier,Karton u.Pappe .. | 40 670 | 101 040 | 141 710 | 5 883 | - | 5 174 828 | 5 174 828 |
| 21.11 | H.v.Holzstoff u. Zellstoff | 1 605 | 2 233 | 3 838 | 160 | - | 32 589 | 32 589 |
| 21.12 | H.v.Papier,Karton u. Pappe | 39 065 | 98 807 | 137 872 | 5 722 | - | 5 142 239 | 5 142 239 |
| 21.2 | Papier-,Karton-u.Pappe- verarbeitung | 21 934 | 6 524 | 28 458 | 1 204 | 69 774 | 1 672 507 | 1 742 281 |
| 21.21 | H.v.Weilpapier u.-pappe, Verpackungsmitteln | 14 889 | 2 587 | 17 476 | 742 | 4 738 | 830 237 | 834 975 |
| 21.22 | H.v.Haushalts-u.Hygiene- art.a.Zellstoff u.Papier | 1 210 | 1 606 | 2 816 | 118 | 62 332 | 625 049 | 687 381 |
| 21.23 | H.v.Schreibwaren,Büro- bedarf a.Papier u.Pappe | 1 980 | 198 | 2 178 | 93 | 860 | 31 000 | 31 860 |

1) Klassifikation der Wirtschaftszweige, Ausgabe 1993 (WZ 93).
2) Siehe Erläuterungen in der Einführung.

1 Betriebe
1.6 Heizöl- und Gasverbrauch
1.6.1 Im 1. Vierteljahr 1996

Deutschland

| Nr. der Klas- sifikation 1) | Wirtschaftsgliederung | Heizölverbrauch | | | | Gasverbrauch | | |
|-----------------------------------|---|-----------------|------------------------------|-----------|--------|---------------------|--------------------|------------|
| | | leicht | mittel- schwer, schwer | Insgesamt | | Ortsgas Kok. Gas | Erdgas Erdölgas | Insgesamt |
| | | Tonnen | | TJ 2) | | 1 000 kwh | | |
| 21.24 | H.v.Tapeten | 616 | 796 | 1 412 | 59 | - | 83 775 | 83 775 |
| 21.25 | H.v.sonst.Waren aus Papier, Karton u. Pappe .. | 3 239 | 1 337 | 4 576 | 193 | 1 844 | 102 446 | 104 290 |
| 22 | Verlags-, Druckgewerbe, Vervielfältigung | 18 246 | 963 | 19 209 | 819 | 6 344 | 652 524 | 658 868 |
| 22.1 | Verlagsgewerbe | 3 831 | 864 | 4 695 | 199 | 441 | 116 226 | 116 667 |
| 22.11 | Buchverlag u. Musikverlag .. | 1 096 | - | 1 096 | 47 | 10 | 18 570 | 18 580 |
| 22.12 | Zeitungsverlag | 1 919 | 864 | 2 783 | 117 | 149 | 65 948 | 66 097 |
| 22.13 | Zeitschriftenverlag | 590 | - | 590 | 25 | 282 | 28 367 | 28 649 |
| 22.14 | Verlag v. bespielten Tonträgern | 62 | - | 62 | 3 | - | 126 | 126 |
| 22.15 | Sonst. Verlagsgewerbe | 164 | - | 164 | 7 | - | 3 215 | 3 215 |
| 22.2 | Druckgewerbe | 14 233 | 99 | 14 332 | 612 | 5 903 | 526 268 | 532 171 |
| 22.21 | Zeitungsdruckerei | 220 | 30 | 250 | 11 | - | 29 391 | 29 391 |
| 22.22 | Druckerei (oh. Zeitungs- druckerei) | 12 587 | 59 | 12 646 | 540 | 5 599 | 477 264 | 482 863 |
| 22.23 | Druckweiterverarbeitung .. | 1 079 | - | 1 079 | 46 | - | 8 438 | 8 438 |
| 22.24 | Satzherstellung u. Reproduktion | 299 | 10 | 309 | 13 | 304 | 10 904 | 11 208 |
| 22.25 | Sonst. Druckgewerbe | 48 | - | 48 | 2 | - | 271 | 271 |
| 22.3 | Vervielf. v. besc. Ton-, Bild- u. Datenträgern | 182 | - | 182 | 8 | - | 10 030 | 10 030 |
| 22.31 | Vervielfältigung v. bespielten Tonträgern .. | 147 | - | 147 | 6 | - | 9 589 | 9 589 |
| 22.32 | Vervielfältigung v. bespielten Bildträgern .. | 26 | - | 26 | 1 | - | - | - |
| 22.33 | Vervielfältigung v. bespielten Datenträgern | 9 | - | 9 | - | - | 441 | 441 |
| DF | Kokerei, Mineralölverar- beitung, H.v. Brutstoffen | 21 573 | 313 951 | 335 524 | 13 803 | 1 318 893 | 661 940 | 1 980 833 |
| 23 | Kokerei, Mineralölverar- beitung, H.v. Brutstoffen | 21 573 | 313 951 | 335 524 | 13 803 | 1 318 893 | 661 940 | 1 980 833 |
| 23.10 | Kokerei | 197 | - | 197 | 8 | 1 255 202 | - | 1 255 202 |
| 23.20 | Mineralölverarbeitung | 20 829 | 313 951 | 334 780 | 13 771 | 63 691 | 659 962 | 723 653 |
| 23.30 | H.u. Verarb. v. Spalt- u. Brutstoffen | 547 | - | 547 | 23 | - | 1 978 | 1 978 |
| DG | Chemische Industrie | 209 264 | 651 241 | 860 505 | 35 658 | 472 606 | 28 789 679 | 29 262 285 |
| 24 | Chemische Industrie | 209 264 | 651 241 | 860 505 | 35 658 | 472 606 | 28 789 679 | 29 262 285 |
| 24.1 | H.v. chemischen Grund- stoffen | 148 811 | 581 943 | 730 754 | 30 233 | 468 293 | 24 711 691 | 25 179 984 |
| 24.11 | H.v. Industriegasen | 480 | - | 480 | 21 | - | 2 536 | 2 536 |
| 24.12 | H.v. Farbstoffen u. Pigmenten | 10 712 | 27 | 10 739 | 459 | 92 818 | 388 717 | 481 535 |
| 24.13 | H.v. sonst. anorganischen Grundstoffen u. Chemik. .. | 2 600 | 11 643 | 14 243 | 589 | 36 731 | 2 739 834 | 2 776 565 |
| 24.14 | H.v. sonst. organischen Grundstoffen u. Chemik. .. | 113 649 | 397 790 | 511 439 | 21 175 | 306 274 | 8 938 493 | 9 244 767 |
| 24.15 | H.v. Düngemitteln u. Stickstoffverbindungen .. | 1 389 | 152 630 | 154 019 | 6 322 | - | 3 582 519 | 3 582 519 |
| 24.16 | H.v. Kunststoff in Pri- märformen | 19 981 | 19 853 | 39 834 | 1 668 | 32 470 | 9 056 986 | 9 089 456 |

1) Klassifikation der Wirtschaftszweige, Ausgabe 1993 (WZ 93).
2) Siehe Erläuterungen in der Einführung.

1 Betriebe
1.6 Heizöl- und Gasverbrauch
1.6.1 Im 1. Vierteljahr 1996

Deutschland

| Nr.der Klas- sifika- tion 1) | Wirtschaftsgliederung | Heizölverbrauch | | | | Gasverbrauch | | |
|---------------------------------------|---|-----------------|------------------------------|-----------|--------|---------------------|--------------------|-----------|
| | | leicht | mittel- schwer, schwer | Insgesamt | | Ortsgas Kok. Gas | Erdgas Erdölgas | Insgesamt |
| | | Tonnen | | TJ 2) | | 1 000 kWh | | |
| 24.17 | H.v.synthetischem Kaut- schuk in Primärformen .. | - | - | - | - | - | 2 606 | 2 606 |
| 24.20 | H.v.Schädlingsbekämp- fungs-u.Pflanzenschutz. | 1 247 | 1 290 | 2 537 | 106 | - | 9 334 | 9 334 |
| 24.30 | H.v.Anstrichmitteln, Druckfarben u.Kitten ... | 12 142 | 2 337 | 14 479 | 614 | 1 365 | 259 775 | 261 140 |
| 24.4 | H.v.pharmazeut.Erzeugn. .. | 14 921 | 9 794 | 24 715 | 1 039 | 2 948 | 837 895 | 840 843 |
| 24.41 | H.v.pharmazeut. Grundstoffen | 51 | - | 51 | 2 | - | 103 934 | 103 934 |
| 24.42 | H.v.pharmazeut.Speziali- täten u.sonst.Erzeugn. .. | 14 870 | 9 794 | 24 664 | 1 037 | 2 948 | 733 961 | 736 909 |
| 24.5 | H.v.Seifen,Wasch-,Reini- gungs-u.Körperpflegem. .. | 10 006 | 2 136 | 12 142 | 515 | - | 632 952 | 632 952 |
| 24.51 | H.v.Seifen,Wasch-,Reini- gungs-u.Poliermitteln .. | 6 289 | 2 113 | 8 402 | 355 | - | 562 723 | 562 723 |
| 24.52 | H.v.Duft-u.Körper- pflegemitteln | 3 717 | 23 | 3 740 | 160 | - | 70 229 | 70 229 |
| 24.6 | H.v.sonst.chemischen Erzeugnissen | 19 806 | 46 511 | 66 317 | 2 754 | - | 691 664 | 691 664 |
| 24.61 | H.v.pyrotechnischen Erzeugnissen | 2 158 | - | 2 158 | 92 | - | 28 917 | 28 917 |
| 24.62 | H.v.Klebstoffen u. Gelatine | 4 783 | 1 017 | 5 800 | 246 | - | 140 734 | 140 734 |
| 24.63 | H.v.etherischen Ölen | 128 | 3 388 | 3 516 | 145 | - | 5 342 | 5 342 |
| 24.64 | H.v.fotochemischen Erzeugnissen | 1 199 | 1 198 | 2 397 | 100 | - | 39 492 | 39 492 |
| 24.65 | H.v.unbespielten Ton-, Bild-u.Datenträgern | 99 | - | 99 | 4 | - | 34 233 | 34 233 |
| 24.66 | H.v.chemischen Erzeug- nissen ang | 11 439 | 40 908 | 52 347 | 2 167 | - | 442 946 | 442 946 |
| 24.70 | H.v.Chemiefasern | 2 331 | 7 230 | 9 561 | 396 | - | 1 646 368 | 1 646 368 |
| DH | H.v.Gummi-u.Kunststoff- waren | 60 811 | 14 593 | 75 404 | 3 196 | 7 646 | 2 232 493 | 2 240 139 |
| 25 | H.v.Gummi-u.Kunststoff- waren | 60 811 | 14 593 | 75 404 | 3 196 | 7 646 | 2 232 493 | 2 240 139 |
| 25.1 | H.v.Gummiwaren | 12 765 | 6 674 | 19 439 | 819 | 4 882 | 981 973 | 986 855 |
| 25.11 | H.v.Bereifungen | 2 804 | 6 704 | 8 508 | 354 | - | 417 642 | 417 642 |
| 25.12 | Runderneuerung v. Bereifungen | 975 | 180 | 1 155 | 49 | - | 9 831 | 9 831 |
| 25.13 | H.v.sonst.Gummiwaren | 8 986 | 790 | 9 776 | 416 | 4 882 | 554 500 | 559 382 |
| 25.2 | H.v.Kunststoffwaren | 48 046 | 7 919 | 55 965 | 2 377 | 2 764 | 1 250 520 | 1 253 284 |
| 25.21 | H.v.Platten,Folien usw a.Kunststoff | 16 661 | 5 190 | 21 851 | 925 | 9 | 649 667 | 649 676 |
| 25.22 | H.v.Verpackungsmitteln a.Kunststoff | 8 027 | 312 | 8 339 | 356 | 34 | 134 352 | 134 386 |
| 25.23 | H.v.Baubedarfsartikeln a.Kunststoff | 7 149 | 33 | 7 182 | 307 | 286 | 99 934 | 100 220 |
| 25.24 | H.v.sonst.Kunststoff- waren | 16 209 | 2 384 | 18 593 | 790 | 2 435 | 366 567 | 369 002 |
| DI | Glasgewerbe,Keramik, Verarb.v.Steinen u.Erden | 174 964 | 137 372 | 312 336 | 13 108 | 62 016 | 8 773 584 | 8 835 600 |
| 26 | Glasgewerbe,Keramik, Verarb.v.Steinen u.Erden | 174 964 | 137 372 | 312 336 | 13 108 | 62 016 | 8 773 584 | 8 835 600 |
| 26.1 | H.u.Verarb.v.Glas | 10 419 | 66 473 | 76 892 | 3 172 | 12 133 | 3 556 361 | 3 568 494 |

1) Klassifikation der Wirtschaftszweige, Ausgabe 1993 (WZ 93).
2) Siehe Erläuterungen in der Einführung.

1 Betriebe
1.6 Heizöl- und Gasverbrauch
1.6.1 Im 1. Vierteljahr 1996

Deutschland

| Nr. der Klas- sifika- tion 1) | Wirtschaftsgliederung | Heizölverbrauch | | | | Gasverbrauch | | |
|--|--|-----------------|------------------------------|-----------|--------|---------------------|--------------------|------------|
| | | leicht | mittel- schwer, schwer | Insgesamt | | Ortsgas Kok. Gas | Erdgas Erdölgas | Insgesamt |
| | | Tonnen | | TJ 2) | | 1 000 kwh | | |
| 26.11 | H.v.Flachglas | 46 | 10 017 | 10 063 | 413 | - | 858 894 | 858 894 |
| 26.12 | Veredlg.u.Verarb.v. Flachglas | 2 269 | 1 619 | 3 888 | 163 | 1 766 | 93 507 | 95 273 |
| 26.13 | H.v.Hohlglas | 2 201 | 54 164 | 56 365 | 2 316 | 10 354 | 1 812 110 | 1 822 464 |
| 26.14 | H.v.Glasfaser | 491 | 487 | 978 | 41 | - | 287 508 | 287 508 |
| 26.15 | H.,Veredlg.u.Verarb.v. sonst.Glas,techn.Glasw. | 5 412 | 186 | 5 598 | 239 | 13 | 504 342 | 504 355 |
| 26.2 | Keramik (oh.Ziegelei u. Baukeramik) | 4 536 | 59 | 4 595 | 196 | 15 228 | 1 135 940 | 1 151 168 |
| 26.21 | H.v.keramischen Haus- haltsw.u.Ziergegenst. .. | 1 342 | - | 1 342 | 57 | 6 | 354 604 | 354 610 |
| 26.22 | H.v.Sanitärkeramik | 463 | - | 463 | 20 | - | 173 784 | 173 784 |
| 26.23 | H.v.Isolatoren u. Isolierteilen a.Keramik | 308 | - | 308 | 13 | - | 122 129 | 122 129 |
| 26.24 | H.v.keramischen Erzeugn. f.sonst.techn.Zwecke ... | 450 | - | 450 | 19 | - | 51 289 | 51 289 |
| 26.25 | H.v.keramischen Erzeugnissen ang | 187 | 14 | 201 | 9 | - | 41 378 | 41 378 |
| 26.26 | H.v.feuerfesten keramischen Werkstoffen | 1 786 | 45 | 1 831 | 78 | 15 222 | 392 756 | 407 978 |
| 26.30 | H.v.keramischen Wand-u. Bodenfliesen u.-platten | 1 193 | 212 | 1 405 | 60 | - | 487 652 | 487 652 |
| 26.40 | Ziegelei,H.v.sonst. Baukeramik | 10 526 | 6 045 | 16 571 | 698 | 22 207 | 1 497 085 | 1 519 292 |
| 26.5 | H.v.Zement,Kalk u. gebranntem Gips | 10 215 | 48 483 | 58 698 | 2 426 | 9 574 | 786 435 | 796 009 |
| 26.51 | H.v.Zement | 7 338 | 36 927 | 44 265 | 1 829 | 4 144 | 107 645 | 111 789 |
| 26.52 | H.v.Kalk | 1 322 | 7 143 | 8 465 | 350 | - | 551 390 | 551 390 |
| 26.53 | H.v.gebranntem Gips | 1 555 | 4 413 | 5 968 | 248 | 5 430 | 127 400 | 132 830 |
| 26.6 | H.v.Erzeugnissen a. Beton,Zement u.Gips | 66 202 | 10 866 | 77 068 | 3 273 | 1 377 | 851 141 | 852 518 |
| 26.61 | H.v.Betonerzeugnissen f. d.Bau u.Kalksandsteinen | 52 815 | 3 864 | 56 679 | 2 414 | 630 | 260 664 | 261 294 |
| 26.62 | H.v.Gipsrzeugnissen f. d.Bau | 1 255 | 5 756 | 7 011 | 290 | 747 | 472 742 | 473 489 |
| 26.63 | H.v.Transportbeton | 3 666 | 112 | 3 778 | 161 | - | 2 754 | 2 754 |
| 26.64 | H.v.Mörtel | 2 499 | 72 | 2 571 | 110 | - | 98 483 | 98 483 |
| 26.65 | H.v.Faserzementwaren | 4 812 | 1 062 | 5 874 | 249 | - | 8 090 | 8 090 |
| 26.66 | H.v.Erzeugnissen a. Beton,Zement u.Gips ang | 1 155 | - | 1 155 | 49 | - | 8 408 | 8 408 |
| 26.70 | Be-u.Verarb.v.Natur- steinen ang | 59 884 | 55 | 59 939 | 2 560 | - | 4 636 | 4 636 |
| 26.8 | H.v.sonst.Mineral- erzeugnissen | 11 989 | 5 179 | 17 168 | 725 | 1 497 | 454 334 | 455 831 |
| 26.81 | H.v.Mühl-,Polier-u.ä. Steinen,Schleifwerkzeug. | 1 262 | 313 | 1 575 | 67 | 219 | 111 102 | 111 321 |
| 26.82 | H.v.Mineraler- zeugnissen ang | 10 727 | 4 866 | 15 593 | 658 | 1 278 | 343 232 | 344 510 |
| DJ | Metallerzg.u.-bearb., H.v.Metallerzeugnissen . | 148 541 | 338 694 | 487 235 | 20 240 | 4 362 445 | 13 602 575 | 17 965 020 |
| 27 | Metallerzg.u.-bearbeitung. | 54 506 | 335 641 | 390 147 | 16 099 | 4 177 070 | 10 566 227 | 14 743 297 |
| 27.10 | Erzeugung v.Roheisen, Stahl,Ferroleg.(EGKS) .. | 11 264 | 325 413 | 336 677 | 13 833 | 4 046 612 | 5 889 069 | 9 935 681 |

1) Klassifikation der Wirtschaftszweige, Ausgabe 1993 (WZ 93).
2) Siehe Erläuterungen in der Einführung.

1 Betriebe
1.6 Heizöl- und Gasverbrauch
1.6.1 Im 1. Vierteljahr 1996

Deutschland

| Nr.der Klas- sifika- tion 1) | Wirtschaftsgliederung | Heizölverbrauch | | | | Gasverbrauch | | |
|---------------------------------------|---|-----------------|------------------------------|-----------|-------|---------------------|--------------------|-----------|
| | | leicht | mittel- schwer, schwer | Insgesamt | | Ortsgas Kok. Gas | Erdgas Erdölgas | Insgesamt |
| | | Tonnen | | TJ 2) | | 1 000 kwh | | |
| 27.2 | H.v.Rohren | 2 753 | 156 | 2 909 | 124 | 41 363 | 948 108 | 989 471 |
| 27.21 | H.v.Rohren u.Rohrstücken a.Gußeisen | 432 | 48 | 480 | 20 | 62 | 143 057 | 143 119 |
| 27.22 | H.v.Stahlrohren u.Rohr- stücken a. Eisen u.Stahl | 2 321 | 108 | 2 429 | 104 | 41 301 | 805 051 | 846 352 |
| 27.3 | Sonst.erste Bearb.v.Ei- sen, Stahl, H.v.Ferroleg. | 2 984 | 150 | 3 134 | 134 | 61 334 | 626 924 | 688 258 |
| 27.31 | H.v.Blankstahl | 866 | 10 | 876 | 37 | 1 136 | 39 147 | 40 283 |
| 27.32 | H.v.Kaltband unter 500 mm Breite | 1 424 | 86 | 1 510 | 64 | 51 943 | 254 955 | 306 898 |
| 27.33 | H.v.Kaltprofilen | 44 | - | 44 | 2 | 1 747 | 6 579 | 8 326 |
| 27.34 | H.v.gezogenem Draht | 566 | 54 | 620 | 26 | 6 508 | 173 745 | 180 253 |
| 27.35 | Erste Bearb.v.Eisen u. Stahl ang, H.v.Ferroleg. | 84 | - | 84 | 4 | - | 152 498 | 152 498 |
| 27.4 | Erzeugung u.erste Bearb. v.NE-Metallen | 20 180 | 8 585 | 28 765 | 1 214 | 1 402 | 2 207 945 | 2 209 347 |
| 27.41 | Erzeugung u.erste Bearb. v.Edelmetallen | 1 016 | - | 1 016 | 43 | - | 24 939 | 24 939 |
| 27.42 | Erzeugung u.erste Bearb. v.Aluminium | 14 017 | 2 399 | 16 416 | 697 | - | 1 407 228 | 1 407 228 |
| 27.43 | Erzeugung u.erste Bearb. v.Blei, Zink u.Zinn | 2 028 | 851 | 2 879 | 122 | - | 127 138 | 127 138 |
| 27.44 | Erzeugung u.erste Bearb. v.Kupfer | 2 848 | 5 335 | 8 183 | 341 | 1 402 | 587 401 | 588 803 |
| 27.45 | Erzeugung u.erste Bearb. v.sonst.NE-Metallen | 271 | - | 271 | 12 | - | 61 239 | 61 239 |
| 27.5 | Gießereiindustrie | 17 325 | 1 337 | 18 662 | 795 | 26 359 | 894 181 | 920 540 |
| 27.51 | Eisengießerei | 7 222 | 468 | 7 690 | 328 | 176 | 442 529 | 442 705 |
| 27.52 | Stahlgießerei | 1 542 | 163 | 1 705 | 73 | 10 203 | 133 040 | 143 243 |
| 27.53 | Leichtmetallgießerei | 7 548 | 706 | 8 254 | 351 | 15 585 | 282 171 | 297 756 |
| 27.54 | Buntmetallgießerei | 1 013 | - | 1 013 | 43 | 395 | 36 441 | 36 836 |
| 28 | H.v.Metallerzeugnissen ... | 94 035 | 3 053 | 97 088 | 4 141 | 185 375 | 3 036 348 | 3 221 723 |
| 28.1 | Stahl-u.Leichtmetallbau .. | 22 013 | 644 | 22 657 | 967 | 26 344 | 275 315 | 301 659 |
| 28.11 | H.v.Stahl-u.Leicht- metallkonstruktionen ... | 15 729 | 580 | 16 309 | 696 | 26 337 | 239 842 | 266 179 |
| 28.12 | H.v.Ausbauelementen a. Stahl u.Leichtmetall ... | 6 284 | 64 | 6 348 | 271 | 7 | 35 473 | 35 480 |
| 28.2 | Kessel-u.Behälterbau (oh.H.v.Dampfkesseln) .. | 5 112 | 23 | 5 135 | 219 | 11 872 | 189 407 | 201 279 |
| 28.21 | H.v.Tanks u.Sammel- behältern | 2 377 | 23 | 2 400 | 103 | 11 872 | 67 465 | 79 337 |
| 28.22 | H.v.Zentralheizungs- Heizkörpern u.-kesseln . | 2 735 | - | 2 735 | 117 | - | 121 942 | 121 942 |
| 28.30 | H.v.Dampfkesseln (oh. Zentralheizungskessel) . | 2 585 | 8 | 2 593 | 111 | 2 | 171 017 | 171 019 |
| 28.40 | H.v.Schmiede-, Press-, Zieh-, Stanzteilen u.ä. . | 10 645 | 39 | 10 684 | 456 | 80 424 | 746 383 | 826 807 |
| 28.5 | Oberfläch.veredlg., Wär- mebehandlg., Mechanik ang | 14 745 | 299 | 15 044 | 642 | 10 385 | 536 742 | 547 127 |
| 28.51 | Oberfläch.veredlg.u. Wärmebehandlung | 10 676 | 280 | 10 956 | 467 | 9 499 | 417 881 | 427 380 |
| 28.52 | Mechanik ang | 4 069 | 19 | 4 088 | 175 | 886 | 118 861 | 119 747 |

1) Klassifikation der Wirtschaftszweige, Ausgabe 1993 (WZ 93).

2) Siehe Erläuterungen in der Einführung.

1 Betriebe
1.6 Heizöl- und Gasverbrauch
1.6.1 Im 1. Vierteljahr 1996

Deutschland

| Nr. der Klas- sifika- tion 1) | Wirtschaftsgliederung | Heizölverbrauch | | | | Gasverbrauch | | |
|--|---|-----------------|------------------------------|-----------|-------|---------------------|--------------------|-----------|
| | | leicht | mittel- schwer, schwer | Insgesamt | | Ortsgas Kok. Gas | Erdgas Erdölgas | Insgesamt |
| | | Tonnen | | TJ 2) | | 1 000 kwh | | |
| 28.6 | H.v. Schneidw., Werkzeug., Schlössern u. Beschlägen | 16 433 | 917 | 17 350 | 739 | 8 100 | 248 439 | 256 539 |
| 28.61 | H.v. Schneidwaren u. Bestecken | 1 107 | - | 1 107 | 47 | 15 | 11 879 | 11 894 |
| 28.62 | H.v. Werkzeugen | 8 439 | 10 | 8 449 | 361 | 3 230 | 137 808 | 141 038 |
| 28.63 | H.v. Schlössern u. Beschlägen | 6 887 | 907 | 7 794 | 331 | 4 855 | 98 752 | 103 607 |
| 28.7 | H.v. sonst. EBM-Waren | 22 502 | 1 123 | 23 625 | 1 007 | 48 248 | 869 045 | 917 293 |
| 28.71 | H.v. Behältern a. Eisen u. Stahl | 515 | 274 | 789 | 33 | - | 41 510 | 41 510 |
| 28.72 | H.v. Verpackungen u. Verschlüssen a. Metall .. | 1 452 | 260 | 1 712 | 73 | 4 816 | 211 748 | 216 564 |
| 28.73 | H.v. Drahtwaren | 2 316 | 47 | 2 363 | 101 | 1 710 | 79 749 | 81 459 |
| 28.74 | H.v. Schrauben, Nieten, Ketten u. Federn | 5 222 | 173 | 5 395 | 230 | 34 649 | 291 698 | 326 347 |
| 28.75 | H.v. EBM-Waren ang | 12 997 | 369 | 13 366 | 570 | 7 073 | 244 340 | 251 413 |
| DK | Maschinenbau | 182 538 | 9 387 | 191 925 | 8 180 | 62 139 | 3 442 169 | 3 504 308 |
| 29 | Maschinenbau | 182 538 | 9 387 | 191 925 | 8 180 | 62 139 | 3 442 169 | 3 504 308 |
| 29.1 | H.v. Masch. f. d. Erzeugung u. Nutzung v. mech. Energie | 44 874 | 2 322 | 47 196 | 2 012 | 22 937 | 1 048 350 | 1 071 287 |
| 29.11 | H.v. Verbrenn. mot. u. Turb. (oh. Straßenfahrz. u. ä.) . | 15 058 | 442 | 15 500 | 661 | 4 949 | 213 969 | 218 918 |
| 29.12 | H.v. Pumpen u. Kompressoren | 10 146 | 1 668 | 11 814 | 502 | 14 362 | 202 566 | 216 928 |
| 29.13 | H.v. Armaturen | 7 411 | 98 | 7 509 | 321 | 873 | 211 288 | 212 161 |
| 29.14 | H.v. Lagern, Getrieben, Zahnradern, Antriebslem. | 12 259 | 114 | 12 373 | 528 | 2 753 | 420 527 | 423 280 |
| 29.2 | H.v. sonst. Maschinen f. unspezifische Verwendung | 45 462 | 628 | 46 090 | 1 967 | 10 295 | 621 471 | 631 766 |
| 29.21 | H.v. Öfen u. Brennern | 12 554 | 27 | 12 581 | 537 | - | 35 092 | 35 092 |
| 29.22 | H.v. Hebezeugen u. Fördermitteln | 9 567 | 314 | 9 881 | 421 | 6 309 | 196 209 | 202 518 |
| 29.23 | H.v. Kälte- u. Lufttechn. Erzeugn. f. gewerbli. Zwecke | 10 292 | 152 | 10 444 | 446 | 1 004 | 145 150 | 146 154 |
| 29.24 | H.v. Maschinen f. unspezi- fische Verwendung ang .. | 13 049 | 135 | 13 184 | 563 | 2 982 | 245 020 | 248 002 |
| 29.3 | H.v. land- u. forstw. Maschinen | 13 006 | 1 146 | 14 152 | 602 | - | 242 846 | 242 846 |
| 29.31 | H.v. Ackerschleppern | 4 135 | 104 | 4 239 | 181 | - | 114 138 | 114 138 |
| 29.32 | H.v. sonst. land- u. forstw. Maschinen | 8 871 | 1 042 | 9 913 | 422 | - | 128 708 | 128 708 |
| 29.40 | H.v. Werkzeugmaschinen | 23 672 | 915 | 24 587 | 1 049 | 5 310 | 259 501 | 264 811 |
| 29.5 | H.v. Masch. f. sonst. best. Wirtschaftszweige | 41 414 | 2 688 | 44 102 | 1 879 | 21 394 | 998 575 | 1 019 969 |
| 29.51 | H.v. Masch. f. Metallherzu- gung, Walzwerkseintr. usw . | 2 513 | 334 | 2 847 | 121 | 399 | 107 979 | 108 378 |
| 29.52 | H.v. Bergwerks-, Bau- u. Baustoffmaschinen | 8 350 | 309 | 8 659 | 369 | 3 996 | 278 250 | 282 246 |
| 29.53 | H.v. Masch. f. Ernährungs- gewerbe u. Tabakverarb. . | 4 347 | 691 | 5 038 | 214 | 153 | 48 926 | 49 079 |
| 29.54 | H.v. Masch. f. d. Textil-, Bekleidg. - u. Ledergewerbe | 6 922 | 628 | 7 550 | 321 | 3 524 | 153 494 | 157 018 |
| 29.55 | H.v. Masch. f. d. Papier- gewerbe | 2 433 | 4 | 2 437 | 104 | 4 228 | 41 561 | 45 789 |

1) Klassifikation der Wirtschaftszweige, Ausgabe 1993 (WZ 93).

2) Siehe Erläuterungen in der Einführung.

1 Betriebe
1.6 Heizöl- und Gasverbrauch
1.6.1 Im 1. Vierteljahr 1996

Deutschland

| Nr. der Klassi- fikation 1) | Wirtschaftsgliederung | Heizölverbrauch | | | | Gasverbrauch | | |
|-----------------------------------|--|-----------------|------------------------------|-----------|-------|---------------------|--------------------|-----------|
| | | leicht | mittel- schwer, schwer | Insgesamt | | Ortsgas Kok. Gas | Erdgas Erdölgas | Insgesamt |
| | | Tonnen | | TJ 2) | | 1 000 kwh | | |
| 29.56 | H.v.Masch.f.best.Wirt- schaftszweige ang | 16 849 | 722 | 17 571 | 749 | 9 094 | 368 365 | 377 459 |
| 29.60 | H.v.Waffen u.Munition | 7 936 | 1 554 | 9 490 | 403 | - | 50 948 | 50 948 |
| 29.7 | H.v.Haushaltsgeräten ang . | 6 174 | 134 | 6 308 | 269 | 2 203 | 220 478 | 222 681 |
| 29.71 | H.v.elektrischen Haushaltsgeräten | 5 763 | 134 | 5 897 | 252 | 2 203 | 182 325 | 184 528 |
| 29.72 | H.v.nichtelektrischen Heiz-,Koch-u.ä.Gerät.ang | 411 | - | 411 | 18 | - | 38 153 | 38 153 |
| DL | H.v.Büromasch.,Dv-Gerät. u.-einr.;Elektrotech.usw | 89 765 | 1 847 | 91 612 | 3 909 | 25 808 | 1 968 128 | 1 993 936 |
| 30.0 | H.v.Büromasch.,Dv-Gerät. u.-einr. | 3 386 | - | 3 386 | 145 | 2 446 | 80 430 | 82 876 |
| 30.01 | H.v.Büromaschinen | 1 061 | - | 1 061 | 45 | - | 14 144 | 14 144 |
| 30.02 | H.v.Dv-Gerät.u.-einr. | 2 325 | - | 2 325 | 99 | 2 446 | 66 286 | 68 732 |
| 31 | H.v.Geräten d.Elekttriz. erzg.,-verteilung u.ä. . | 54 220 | 1 593 | 55 813 | 2 381 | 20 621 | 1 194 446 | 1 215 067 |
| 31.10 | H.v.Elektromotoren,Gene- ratoren,Transformatoren | 9 880 | 400 | 10 280 | 438 | 1 653 | 199 026 | 200 679 |
| 31.20 | H.v.Elekttriz.vertlg.-u. -schalteinrichtungen ... | 14 381 | 53 | 14 434 | 616 | 5 324 | 332 966 | 338 290 |
| 31.30 | H.v.isol.Elektrokabeln, -leitungen u.-drähten .. | 2 130 | 2 | 2 132 | 91 | 105 | 175 787 | 175 892 |
| 31.40 | H.v.Akkumulatoren u. Batterien | 2 590 | - | 2 590 | 111 | - | 58 042 | 58 042 |
| 31.50 | H.v.elektrischen Lampen u.Leuchten | 4 116 | 246 | 4 362 | 186 | 9 618 | 136 653 | 146 271 |
| 31.6 | H.v.elekt.r.Ausrüstg.ang .. | 21 123 | 892 | 22 015 | 939 | 3 921 | 291 972 | 295 893 |
| 31.61 | H.v.elekt.r.Ausrüstg.f. Motoren u.Fahrzeuge ang | 15 526 | 877 | 16 403 | 699 | 128 | 152 239 | 152 367 |
| 31.62 | H.v.sonst.elekt.r. Ausrüstg.ang | 5 597 | 15 | 5 612 | 240 | 3 793 | 139 733 | 143 526 |
| 32 | Rundfunk-,Fernseh-u. Nachrichtentechnik | 13 221 | - | 13 221 | 565 | 333 | 347 295 | 347 628 |
| 32.10 | H.v.elektronischen Bauelementen | 6 584 | - | 6 584 | 281 | 268 | 174 630 | 174 898 |
| 32.20 | H.v.nachrichtentechni- schen Geräten u.Einr. ... | 4 019 | - | 4 019 | 172 | 65 | 62 874 | 62 939 |
| 32.30 | H.v.Rundfunk-,Fernseh-, phono-,videotechn.Gerät. | 2 618 | - | 2 618 | 112 | - | 109 791 | 109 791 |
| 33 | Medizin-,Mess-,Steuer- u.Regelungstechnik,Optik | 18 938 | 254 | 19 192 | 819 | 2 408 | 345 957 | 348 365 |
| 33.10 | H.v.med.Geräten u.ortho- pädischen Vorrichtungen | 6 822 | 22 | 6 844 | 292 | 688 | 143 871 | 144 559 |
| 33.20 | H.v.Meß-,Kontroll-, Navig.-u.ä.Instr.u.Vorr. | 8 736 | 155 | 8 891 | 379 | 1 543 | 150 273 | 151 816 |
| 33.30 | H.v.industriellen Prozeß-Steuerungsanlg. . | 309 | - | 309 | 13 | 168 | 4 559 | 4 727 |
| 33.40 | H.v.optischen u. fotografischen Geräten . | 2 293 | 77 | 2 370 | 101 | 9 | 41 099 | 41 108 |
| 33.50 | H.v.Uhren | 778 | - | 778 | 33 | - | 6 155 | 6 155 |
| DM | Fahrzeugbau | 81 301 | 8 777 | 90 078 | 3 832 | 32 040 | 5 031 623 | 5 063 663 |
| 34 | H.v.Kraftwagen u. Kraftwagenteilen | 56 473 | 8 211 | 64 684 | 2 749 | 30 532 | 3 910 642 | 3 941 174 |

1) Klassifikation der Wirtschaftszweige, Ausgabe 1993 (WZ 93).

2) Siehe Erläuterungen in der Einführung.

1 Betriebe
1.6 Heizöl- und Gasverbrauch
1.6.1 Im 1. Vierteljahr 1996

Deutschland

| Nr. der Klas- sifika- tion 1) | Wirtschaftsgliederung | Heizölverbrauch | | | | Gasverbrauch | | |
|--|--|-----------------|------------------------------|-----------|-------|---------------------|--------------------|-----------|
| | | leicht | mittel- schwer, schwer | Insgesamt | | Ortsgas Kok. Gas | Erdgas Erdölgas | Insgesamt |
| | | Tonnen | | TJ 2) | | 1 000 kwh | | |
| 34.10 | H.v.Kraftwagen u. Kraftwagenmotoren | 19 180 | 6 989 | 26 169 | 1 106 | - | 2 539 549 | 2 539 549 |
| 34.20 | H.v.Karosserien, Aufbauten u.Anhängern .. | 12 327 | 388 | 12 715 | 542 | 480 | 130 415 | 130 895 |
| 34.30 | H.v.Teilen u.ä.f.Kraft- wagen u.deren Motoren .. | 24 966 | 834 | 25 800 | 1 100 | 30 052 | 1 240 678 | 1 270 730 |
| 35 | Sonst.Fahrzeugbau | 24 828 | 566 | 25 394 | 1 084 | 1 508 | 1 120 981 | 1 122 489 |
| 35.1 | Schiffbau | 3 002 | 23 | 3 025 | 129 | - | 273 184 | 273 184 |
| 35.11 | Schiffbau (oh.Boots-u. Yachtbau) | 2 626 | 23 | 2 649 | 113 | - | 259 016 | 259 016 |
| 35.12 | Boots- u.Yachtbau | 376 | - | 376 | 16 | - | 14 168 | 14 168 |
| 35.20 | Schienenfahrzeugbau | 12 397 | 31 | 12 428 | 531 | 1 248 | 416 499 | 417 747 |
| 35.30 | Luft-u.Raumfahrzeugbau ... | 5 088 | 512 | 5 600 | 238 | - | 409 935 | 409 935 |
| 35.4 | H.v.Krafträdern,Fahrrä- dern u.Behindertenfahrz. | 3 892 | - | 3 892 | 166 | 260 | 15 438 | 15 698 |
| 35.41 | H.v.Krafträdern | 2 403 | - | 2 403 | 103 | - | 725 | 725 |
| 35.42 | H.v.Fahrrädern | 879 | - | 879 | 38 | 260 | 13 451 | 13 711 |
| 35.43 | H.v.Behinderten- fahrzeugen | 610 | - | 610 | 26 | - | 1 262 | 1 262 |
| 35.50 | Fahrzeugbau ang | 449 | - | 449 | 19 | - | 5 925 | 5 925 |
| DN | H.v.Möbeln,Schmuck,Mu- sikinstr.usw,Recycling . | 42 984 | 6 666 | 49 650 | 2 109 | 76 068 | 413 531 | 489 599 |
| 36 | H.v.Möbeln,Schmuck, Musikinstr.,Sportger.usw | 42 135 | 6 621 | 48 756 | 2 071 | 75 397 | 371 051 | 446 448 |
| 36.1 | H.v.Möbeln | 32 083 | 6 202 | 38 285 | 1 625 | 74 178 | 213 087 | 287 265 |
| 36.11 | H.v.Sitzmöbeln | 10 101 | 335 | 10 436 | 445 | 47 602 | 48 366 | 95 968 |
| 36.12 | H.v.Büro-u.Ladenmöbeln ... | 4 703 | 275 | 4 978 | 212 | 19 329 | 37 269 | 56 598 |
| 36.13 | H.v.Küchenmöbeln | 1 930 | 293 | 2 223 | 94 | 214 | 8 897 | 9 111 |
| 36.14 | H.v.sonst.Möbeln | 14 620 | 5 299 | 19 919 | 842 | 7 033 | 110 410 | 117 443 |
| 36.15 | H.v.Matratzen | 729 | - | 729 | 31 | - | 8 145 | 8 145 |
| 36.2 | H.v.Schmuck u.ä. Erzeugnissen | 688 | - | 688 | 29 | 352 | 4 230 | 4 582 |
| 36.21 | Prägen v.Münzen u. Medaillen | 66 | - | 66 | 3 | 352 | - | 352 |
| 36.22 | H.v.Schmuck,Gold-u. Silberschmiedewaren | 622 | - | 622 | 27 | - | 4 230 | 4 230 |
| 36.30 | H.v.Musikinstrumenten | 1 578 | 7 | 1 585 | 68 | - | 7 138 | 7 138 |
| 36.40 | H.v.Sportgeräten | 246 | 30 | 276 | 12 | - | 14 631 | 14 631 |
| 36.50 | H.v.Spielwaren | 2 253 | 20 | 2 273 | 97 | - | 21 637 | 21 637 |
| 36.6 | H.v.sonst.Erzeugnissen ... | 5 287 | 362 | 5 649 | 241 | 867 | 110 328 | 111 195 |
| 36.61 | H.v.Pantasieschmuck | 282 | - | 282 | 12 | - | 1 355 | 1 355 |
| 36.62 | H.v.Besen u.Bürsten | 660 | - | 660 | 28 | - | 4 222 | 4 222 |
| 36.63 | H.v.Erzeugnissen ang | 4 345 | 362 | 4 707 | 200 | 867 | 104 751 | 105 618 |
| 37 | Recycling | 849 | 45 | 894 | 38 | 671 | 42 480 | 43 151 |
| 37.10 | Recycling v.Schrott | 343 | 45 | 388 | 17 | 629 | 38 490 | 39 119 |
| 37.20 | Recycling v.nichtmetall. Altmat.u.Reststoffen ... | 506 | - | 506 | 22 | 42 | 3 990 | 4 032 |

1) Klassifikation der Wirtschaftszweige, Ausgabe 1993 (WZ 93).
2) Siehe Erläuterungen in der Einführung.

1 Betriebe
1.7 Heizöl- und Kohlebestand
1.7.1 Am Ende des 1. Vierteljahres 1996

Deutschland

Tonnen

| Land ----- Hauptgruppen | Heizölbestand | | Steinkohlebestand | | Braunkohlebestand | | Kohlebestand insgesamt |
|----------------------------------|------------------------------|---------|--------------------------|----------------------|--------------------|--------------------------------------|---------------------------|
| | mittel- schwer, schwer | leicht | Steinkohle, -briketts | Steinkohlen- koks | Rohbraun- kohle | Braunkohlen- briketts u. -koks | |
| Baden-Württemberg | 52 350 | 162 873 | 76 726 | 22 072 | 128 | 1 430 | 100 356 |
| Bayern | 113 081 | 169 956 | 59 165 | 31 978 | - | 1 237 | 92 380 |
| Berlin | 334 | 15 219 | 456 | 80 | - | 233 | 769 |
| Brandenburg | 6 382 | 12 490 | 17 037 | 58 711 | 1 171 | 2 723 | 79 642 |
| Bremen | . | . | . | . | . | . | . |
| Hamburg | . | . | . | . | . | . | . |
| Hessen | 29 601 | 98 469 | 5 269 | 2 036 | 1 999 | 1 356 | 10 660 |
| Mecklenburg-Vorpommern | 5 235 | 2 937 | 1 294 | 661 | 184 | 1 087 | 3 226 |
| Niedersachsen | 40 857 | 40 426 | 67 149 | 99 791 | 1 273 | 1 188 | 169 401 |
| Nordrhein-Westfalen | 111 233 | 90 658 | 188 711 | 113 205 | 21 230 | 12 269 | 335 415 |
| Rheinland-Pfalz | 17 940 | 46 164 | 76 055 | 1 729 | - | 996 | 78 780 |
| Saarland | 1 993 | 6 031 | 11 825 | 40 266 | - | 40 | 52 131 |
| Sachsen | 5 067 | 13 644 | 7 112 | 4 883 | 4 443 | 2 819 | 19 257 |
| Sachsen-Anhalt | 8 749 | 6 751 | 27 | 4 265 | 5 507 | 3 599 | 13 398 |
| Schleswig-Holstein | 57 951 | 10 070 | 8 357 | 260 | - | - | 8 617 |
| Thüringen | 6 578 | 5 042 | 4 228 | 546 | 363 | 3 495 | 8 632 |
| Deutschland | 484 832 | 686 269 | 526 039 | 433 542 | 36 298 | 32 472 | 1 028 351 |
| Früheres Bundesgebiet | 452 821 | 644 840 | 496 330 | 364 396 | 24 630 | 18 516 | 903 872 |
| Neue Länder und Berlin-Ost | 32 011 | 41 429 | 29 709 | 69 146 | 11 668 | 13 956 | 124 479 |
| Vorleistungsgüterproduzenten | | | | | | | |
| Deutschland | 292 785 | 337 279 | 491 493 | 420 155 | 27 575 | 27 045 | 966 268 |
| Früheres Bundesgebiet | 275 856 | 313 941 | 464 329 | 354 207 | 23 907 | 14 049 | 856 492 |
| Neue Länder und Berlin-Ost | 16 929 | 23 338 | 27 164 | 65 948 | 3 668 | 12 996 | 109 776 |
| Investitionsgüterproduzenten | | | | | | | |
| Deutschland | 5 521 | 207 143 | 4 452 | 1 498 | 841 | 841 | 7 632 |
| Früheres Bundesgebiet | 5 349 | 199 439 | 4 046 | 1 492 | 200 | 226 | 5 964 |
| Neue Länder und Berlin-Ost | 172 | 7 704 | 406 | 6 | 641 | 615 | 1 668 |
| Gebrauchsgüterproduzenten | | | | | | | |
| Deutschland | 1 769 | 22 178 | 46 | 471 | 159 | 159 | 835 |
| Früheres Bundesgebiet | 1 728 | 21 134 | 43 | 469 | - | 8 | 520 |
| Neue Länder und Berlin-Ost | 41 | 1 044 | 3 | 2 | 159 | 151 | 315 |
| Verbrauchsgüterproduzenten | | | | | | | |
| Deutschland | 184 757 | 119 669 | 30 048 | 11 418 | 7 723 | 4 427 | 53 616 |
| Früheres Bundesgebiet | 169 888 | 110 326 | 27 912 | 8 228 | 523 | 4 233 | 40 896 |
| Neue Länder und Berlin-Ost | 14 869 | 9 343 | 2 136 | 3 190 | 7 200 | 194 | 12 720 |

1 Betriebe
1.7 Heizöl- und Kohlebestand
1.7.1 Am Ende des 1. Vierteljahres 1996
Deutschland
Tonnen

| Nr. der Klas- sifikation 1) | Wirtschaftsgliederung | Heizölbestand | | Steinkohlebestand | | Braunkohlebestand | | Kohlebestand insgesamt |
|--------------------------------------|--|------------------------------|---------|--------------------------|----------------------|--------------------|--------------------------------------|---------------------------|
| | | mittel- schwer, schwer | leicht | Steinkohle, -briketts | Steinkohlen- koks | Rohbraun- kohle | Braunkohlen- briketts u. -koks | |
| C | Bergbau u. Gew.v. Steinen u. Erden | 11 581 | 10 605 | 5 106 | 1 570 | 182 | 2 759 | 9 617 |
| CA | Kohlenbergbau, Torfgew., Gew.v. Erdöl u. Erdgas usw | 9 237 | 2 524 | - | - | - | 2 436 | 2 436 |
| 10 | Kohlenbergbau, Torf- gewinnung | 9 237 | 2 484 | - | - | - | 2 436 | 2 436 |
| 10.10 | Steinkohlenbergbau u. -brikettherstellung | 9 237 | 2 333 | - | - | - | - | - |
| 10.20 | Braunkohlenbergbau u. -brikettherstellung | - | - | - | - | - | 2 436 | 2 436 |
| 10.30 | Torfgewinnung u. -veredlung | - | 151 | - | - | - | - | - |
| 11 | Gew.v. Erdöl u. Erdgas Erbrg. verb. Dienstleistg. | - | 40 | - | - | - | - | - |
| 11.10 | Gew.v. Erdöl u. Erdgas | . | . | . | . | . | . | . |
| 11.20 | Erbrg. v. Dienstleistg. bei d. Gew.v. Erdöl u. Erdgas . | . | . | . | . | . | . | . |
| 12.00 | Bergbau a. Uran-u. Thoriumerze | - | - | - | - | - | - | - |
| CB | Erzbergbau, Gew.v. Steinen u. Erden, sonst. Bergbau .. | 2 344 | 8 081 | 5 106 | 1 570 | 182 | 323 | 7 181 |
| 13 | Erzbergbau | - | - | - | - | - | - | - |
| 13.10 | Eisenerzbergbau | - | - | - | - | - | - | - |
| 13.20 | NE-Metallerzbergbau (oh. Uran-u. Thoriumerze) | - | - | - | - | - | - | - |
| 14 | Gew.v. Steinen u. Erden, sonst. Bergbau | 2 344 | 8 081 | 5 106 | 1 570 | 182 | 323 | 7 181 |
| 14.1 | Gew.v. Natursteinen | 2 205 | 1 563 | 2 627 | 1 437 | - | 193 | 4 257 |
| 14.11 | Gew.v. Naturwerksteinen u. Natursteinen ang | . | . | . | . | . | . | . |
| 14.12 | Gew.v. Kalk, Dolom.-, Gips- u. Anhydritstein, Kreide . | 2 201 | 1 518 | 2 627 | 1 437 | - | 190 | 4 254 |
| 14.13 | Gew.v. Schiefer | . | . | . | . | . | . | . |
| 14.2 | Gew.v. Kies, Sand, Ton u. Kaolin | 139 | 5 855 | 2 227 | 133 | 105 | 130 | 2 595 |
| 14.21 | Gew.v. Kies u. Sand | 84 | 5 294 | 66 | 133 | 105 | 126 | 430 |
| 14.22 | Gew.v. Ton u. Kaolin | 55 | 561 | 2 161 | - | - | 4 | 2 165 |
| 14.30 | Bergbau a. chemische u. Düngemittelminerale .. | - | 344 | - | - | - | - | - |
| 14.40 | Gew.v. Salz | - | 203 | 252 | - | 77 | - | 329 |
| 14.50 | Gew.v. Steinen u. Erden ang, sonst. Bergbau | - | 116 | - | - | - | - | - |
| D | Verarbeitendes Gewerbe ... | 473 251 | 675 664 | 520 933 | 431 972 | 36 116 | 29 713 | 1 018 734 |
| DA | Ernährungsgewerbe u. Tabakverarbeitung | 171 772 | 79 402 | 15 561 | 11 393 | 7 419 | 4 552 | 38 925 |
| 15 | Ernährungsgewerbe | 171 772 | 77 458 | 15 322 | 11 393 | 7 419 | 4 552 | 38 686 |
| 15.1 | Schlachten u. Fleisch- verarbeitung | 700 | 19 532 | 886 | - | - | 23 | 909 |
| 15.11 | Schlachten (oh. Schlachten v. Geflügel) | 3 | 1 047 | 886 | - | - | - | 886 |
| 15.12 | Schlachten v. Geflügel | - | 448 | - | - | - | - | - |
| 15.13 | Fleischverarbeitung | 697 | 18 037 | - | - | - | 23 | 23 |

1) Klassifikation der Wirtschaftszweige, Ausgabe 1993 (WZ 93).

1 Betriebe
1.7 Heizöl- und Kohlebestand
1.7.1 Am Ende des 1. Vierteljahres 1996
Deutschland
Tonnen

| Nr. der Klas- sifika- tion 1) | Wirtschaftsgliederung | Heizölbestand | | Steinkohlebestand | | Braunkohlebestand | | Kohlebestand insgesamt |
|--|---|------------------------------|--------|--------------------------|----------------------|--------------------|--------------------------------------|---------------------------|
| | | mittel- schwer, schwer | leicht | Steinkohle, -briketts | Steinkohlen- koks | Rohbraun- kohle | Braunkohlen- briketts u. -koks | |
| 15.20 | Fischverarbeitung | - | 245 | - | - | - | 7 | 7 |
| 15.3 | Obst-u.Gemüsever- arbeitung | 234 | 4 479 | - | - | - | 19 | 19 |
| 15.31 | Verarb.v.Kartoffeln | 150 | 727 | - | - | - | 6 | 6 |
| 15.32 | H.v.Frucht-u.Gemüse- säften | 61 | 1 503 | - | - | - | - | - |
| 15.33 | Verarb.v.Obst u. Gemüse ang | 23 | 2 249 | - | - | - | 13 | 13 |
| 15.4 | H.v.pflanzlichen u. tierischen Ölen u.Fetten | 1 425 | 757 | 232 | - | - | - | 232 |
| 15.41 | H.v.rohen Ölen u.Fetten .. | 702 | 85 | - | - | - | - | - |
| 15.42 | H.v.raffinierten Ölen u. Fetten | 671 | 103 | - | - | - | - | - |
| 15.43 | H.v.Margarine u.ä. Nahrungsfetten | 52 | 569 | 232 | - | - | - | 232 |
| 15.5 | Milchverarbeitung | 2 170 | 8 006 | - | - | - | - | - |
| 15.51 | Milchverarbeitung (oh.H.v.Speiseeis) | 2 170 | 7 358 | - | - | - | - | - |
| 15.52 | H.v.Speiseeis | - | 648 | - | - | - | - | - |
| 15.6 | Mehl-u.Schälmlühlen,H.v. Stärke u.Stärkeerzeugn. | 1 352 | 874 | 785 | - | - | 9 | 794 |
| 15.61 | Mehl-u.Schälmlühlen | - | 672 | - | - | - | 9 | 9 |
| 15.62 | H.v.Stärke u.Stärke- erzeugnissen | 1 352 | 202 | 785 | - | - | - | 785 |
| 15.7 | H.v.Futtermitteln | 23 | 2 032 | - | - | - | 1 064 | 1 064 |
| 15.71 | H.v.Futtermitteln f. Nutztiere | 23 | 1 839 | - | - | - | 1 064 | 1 064 |
| 15.72 | H.v.Futtermitteln f. sonst.Tiere | - | 193 | - | - | - | - | - |
| 15.8 | Sonst.Ernährungsgewerbe (oh.Getränkherstellung) | 163 868 | 20 839 | 12 963 | 11 175 | 7 244 | 3 254 | 34 636 |
| 15.81 | H.v.Backwaren (oh.Dauer- backwaren) | 78 | 5 926 | - | - | - | 13 | 13 |
| 15.82 | H.v.Dauerbackwaren | 13 | 1 052 | 147 | - | - | - | 147 |
| 15.83 | Zuckerindustrie | 163 499 | 2 824 | 12 345 | 11 150 | 7 217 | 3 232 | 33 944 |
| 15.84 | H.v.Süßwaren(oh.Dauer- backwaren) | 12 | 3 603 | - | - | 24 | - | 24 |
| 15.85 | H.v.Teigwaren | 8 | 696 | - | - | - | - | - |
| 15.86 | Verarb.v.Kaffee u.Tee, H.v.Kaffee-Ersatz | 181 | 2 423 | - | - | - | - | - |
| 15.87 | H.v.Würzen u.Sößen | 63 | 1 318 | - | 25 | 3 | 8 | 36 |
| 15.88 | H.v.homogenisierten u. diätetischen Nahrungsm. | - | 340 | 329 | - | - | - | 329 |
| 15.89 | H.v.sonst.Nahrungsmit- tein (oh.Getränke) | 14 | 2 657 | 142 | - | - | 1 | 143 |
| 15.9 | Getränkherstellung | 2 000 | 20 694 | 456 | 218 | 175 | 176 | 1 025 |
| 15.91 | H.v.Spirituosen | - | 1 689 | 58 | - | - | - | 58 |
| 15.92 | Alkoholbrennerei | 185 | 238 | 223 | - | - | - | 223 |
| 15.93 | H.v.Wein a.frischen Trauben | - | 589 | - | - | - | 15 | 15 |
| 15.94 | H.v.Apfelwein u.sonst. Fruchtweinen | 36 | 106 | - | - | - | - | - |

1) Klassifikation der Wirtschaftszweige, Ausgabe 1993 (WZ 93).

1 Betriebe
1.7 Heizöl- und Kohlebestand
1.7.1 Am Ende des 1. Vierteljahres 1996
Deutschland
Tonnen

| Nr. der Klas- sifika- tion 1) | Wirtschaftsgliederung | Heizölbestand | | Steinkohlebestand | | Braunkohlebestand | | Kohlebestand insgesamt |
|--|--|------------------------------|--------|--------------------------|----------------------|--------------------|--------------------------------------|---------------------------|
| | | mittel- schwer, schwer | leicht | Steinkohle, -briketts | Steinkohlen- koks | Rohbraun- kohle | Braunkohlen- briketts u. -koks | |
| 15.95 | H.v.Wermutwein u.sonst. aromatisierten Weinen .. | - | 5 | - | - | - | - | - |
| 15.96 | H.v.Bier | 1 766 | 13 437 | 175 | 218 | - | 161 | 554 |
| 15.97 | H.v.Malz | - | 491 | - | - | - | - | - |
| 15.98 | Mineralbrunnen,H.v. Erfrischungsgetränken .. | 13 | 4 139 | - | - | 175 | - | 175 |
| 16.00 | Tabakverarbeitung | - | 1 944 | 239 | - | - | - | 239 |
| DB | Textil-u.Bekleidungs- gewerbe | 5 974 | 28 245 | 5 126 | 575 | 1 470 | 113 | 7 284 |
| 17 | Textilgewerbe | 4 604 | 18 112 | 5 125 | 574 | 1 470 | 83 | 7 252 |
| 17.1 | Spinnstoffaufbereitung u.Spinnerei | 1 300 | 2 429 | 2 414 | - | - | - | 2 414 |
| 17.11 | Baumwollaufbereitung u. -spinnerei | 529 | 1 558 | - | - | - | - | - |
| 17.12 | Wollaufbereitung u. Streichgarnspinnerei ... | 174 | 200 | - | - | - | - | - |
| 17.13 | Wollaufbereitung u. Kammgarnspinnerei | 152 | 234 | 2 414 | - | - | - | 2 414 |
| 17.14 | Flachsaufbereitung u. -spinnerei | 445 | 27 | - | - | - | - | - |
| 17.15 | Zwirnen u.Texturieren v. Filamentgarnen usw | - | 55 | - | - | - | - | - |
| 17.16 | Nähgarnfertigung | - | 355 | - | - | - | - | - |
| 17.17 | Sonst.Spinnstoffaufbe- reitung u.Spinnerei | - | - | - | - | - | - | - |
| 17.2 | Weberei | 929 | 3 398 | 31 | - | 1 456 | 15 | 1 502 |
| 17.21 | Baumwollweberei | 523 | 1 773 | - | - | 956 | - | 956 |
| 17.22 | Streichgarnweberei | - | 235 | 31 | - | - | - | 31 |
| 17.23 | Kammgarnweberei | 317 | 446 | - | - | 500 | 10 | 510 |
| 17.24 | Seiden-u.Filamentgarn- weberei | 51 | 492 | - | - | - | 5 | 5 |
| 17.25 | Sonst.Weberei | 38 | 452 | - | - | - | - | - |
| 17.30 | Textilveredlung | 1 109 | 3 671 | 2 664 | 561 | - | 15 | 3 240 |
| 17.40 | H.v.konfektion.Textil- waren (oh.Bekleidung) .. | 218 | 2 056 | - | 13 | - | 23 | 36 |
| 17.5 | Sonst.Textilgewerbe (oh.H.v.Maschenware) ... | 931 | 3 462 | 14 | - | 14 | 26 | 54 |
| 17.51 | H.v.Teppichen | 598 | 696 | - | - | - | - | - |
| 17.52 | H.v.Seilerwaren | - | 179 | - | - | - | - | - |
| 17.53 | H.v.Vliesstoff,Erzeugn. daraus (oh.Bekleidung) . | - | 345 | - | - | - | - | - |
| 17.54 | Textilgewerbe ang | 333 | 2 242 | 14 | - | 14 | 26 | 54 |
| 17.60 | H.v.gewirktem u. gestricktem Stoff | - | 1 045 | - | - | - | - | - |
| 17.7 | H.v.gewirkten u.ge- strickten Fertigerzeugn. | 117 | 2 051 | 2 | - | - | 4 | 6 |
| 17.71 | H.v.Strumpfwaren | 114 | 350 | - | - | - | - | - |
| 17.72 | H.v.Pullovern,Strick- jacken u.ä. | 3 | 1 701 | 2 | - | - | 4 | 6 |

1) Klassifikation der Wirtschaftszweige, Ausgabe 1993 (WZ 93).

1 Betriebe
1.7 Heizöl- und Kohlebestand
1.7.1 Am Ende des 1. Vierteljahres 1996
Deutschland
Tonnen

| Nr. der Klas- sifika- tion 1) | Wirtschaftsgliederung | Heizölbestand | | Steinkohlebestand | | Braunkohlebestand | | Kohlebestand insgesamt |
|--|---|------------------------------|--------|--------------------------|----------------------|--------------------|--------------------------------------|---------------------------|
| | | mittel- schwer, schwer | leicht | Steinkohle, -briketts | Steinkohlen- koks | Rohbraun- kohle | Braunkohlen- briketts u. -koks | |
| 18 | Bekleidungsgewerbe | 1 370 | 10 133 | 1 | 1 | - | 30 | 32 |
| 18.10 | H.v.Lederbekleidung | - | 167 | - | 1 | - | - | 1 |
| 18.2 | H.v.Bekleidung (oh. Lederbekleidung) | 1 370 | 9 904 | 1 | - | - | 30 | 31 |
| 18.21 | H.v.Arbeits-u.Berufs- bekleidung | 1 | 456 | - | - | - | 4 | 4 |
| 18.22 | H.v.Oberbekleidg. (oh.Ar- beits-u.Berufsbekleidg.) | 30 | 4 637 | 1 | - | - | 4 | 5 |
| 18.23 | H.v.Wäsche | 1 323 | 2 939 | - | - | - | 21 | 21 |
| 18.24 | H.v.sonst.Bekleidg.u. Bekleidungszubehör | 16 | 1 872 | - | - | - | 1 | 1 |
| 18.30 | Zurichtung u.Färben v. Fellen,H.v.Pelzwaren ... | - | 62 | - | - | - | - | - |
| DC | Ledergewerbe | 540 | 3 373 | 60 | - | 219 | 1 | 280 |
| 19 | Ledergewerbe | 540 | 3 373 | 60 | - | 219 | 1 | 280 |
| 19.10 | Ledererzeugung | 285 | 544 | - | - | 219 | - | 219 |
| 19.20 | Lederverarb. (oh.H.v.Le- derbekleidung u.Schuhen) | - | 1 063 | 60 | - | - | 1 | 61 |
| 19.30 | H.v.Schuhen | 255 | 1 766 | - | - | - | - | - |
| DD | Holzgewerbe (oh.H.v. Möbeln) | 5 350 | 8 074 | 334 | 12 | 39 | 148 | 533 |
| 20 | Holzgewerbe (oh.H.v. Möbeln) | 5 350 | 8 074 | 334 | 12 | 39 | 148 | 533 |
| 20.10 | Säge-,Hobel-u.Holz- imprägnierwerke | 26 | 1 436 | - | - | 15 | 31 | 46 |
| 20.20 | Furnier-, Sperrh.-,Holz- faserpl.-u.-spanpl.Werke | 4 983 | 2 817 | 267 | - | - | 65 | 332 |
| 20.30 | H.v.Konstr.-,Fertigb.t., Ausbauelement.u.a.a.Holz | 307 | 2 798 | - | 12 | 20 | 46 | 78 |
| 20.40 | H.v.Verpackungsmitteln u.Lagerbehältern a.Holz | 34 | 308 | - | - | - | - | - |
| 20.5 | H.v.Holzwaren ang,Kork-, Flecht-u.Korbwaren | - | 715 | 67 | - | 4 | 6 | 77 |
| 20.51 | H.v.Holzwaren ang, Veredlg.v.Holzwaren | - | 641 | 67 | - | 4 | 6 | 77 |
| 20.52 | H.v.Kork-,Flecht-u. Korbwaren | - | 74 | - | - | - | - | - |
| DE | Papier-,Verlags-u. Druckgewerbe | 23 258 | 35 601 | 42 707 | 212 | 294 | 2 941 | 46 154 |
| 21 | Papiergewerbe | 22 981 | 22 613 | 42 707 | 212 | 294 | 2 923 | 46 136 |
| 21.1 | H.v.Holzstoff,Zellstoff, Papier,Karton u.Pappe .. | 21 024 | 10 489 | 40 811 | 102 | 37 | 2 920 | 43 870 |
| 21.11 | H.v.Holzstoff u. Zellstoff | 776 | 643 | 1 167 | - | - | - | 1 167 |
| 21.12 | H.v.Papier,Karton u. Pappe | 20 248 | 9 846 | 39 644 | 102 | 37 | 2 920 | 42 703 |
| 21.2 | Papier-,Karton-u.Pappe- verarbeitung | 1 957 | 12 124 | 1 896 | 110 | 257 | 3 | 2 266 |
| 21.21 | H.v.Wellpapier u.-pappe, Verpackungsmitteln | 590 | 7 371 | 1 721 | - | - | 1 | 1 722 |
| 21.22 | H.v.Haushalts-u.Hygiene- art.a.Zellstoff u.Papier | 751 | 1 190 | 175 | - | - | 2 | 177 |
| 21.23 | H.v.Schreibwaren,Büro- bedarf a.Papier u.Pappe | 30 | 1 424 | - | 110 | - | - | 110 |

1) Klassifikation der Wirtschaftszweige, Ausgabe 1993 (WZ 93).

1 Betriebe
1.7 Heizöl- und Kohlebestand
1.7.1 Am Ende des 1. Vierteljahres 1996
Deutschland
Tonnen

| Nr. der Klas- sifika- tion 1) | Wirtschaftsgliederung | Heizölbestand | | Steinkohlebestand | | Braunkohlebestand | | Kohlebestand insgesamt |
|--|---|------------------------------|--------|--------------------------|----------------------|--------------------|--------------------------------------|---------------------------|
| | | mittel- schwer, schwer | leicht | Steinkohle, -briketts | Steinkohlen- koks | Rohbraun- kohle | Braunkohlen- briketts u. -koks | |
| 21.24 | H.v. Tapeten | 40 | 378 | - | - | - | - | - |
| 21.25 | H.v. sonst. Waren aus Papier, Karton u. Pappe .. | 546 | 1 761 | - | - | 257 | - | 257 |
| 22 | Verlags-, Druckgewerbe, Vervielfältigung | 277 | 12 988 | - | - | - | 18 | 18 |
| 22.1 | Verlagsgewerbe | 144 | 2 662 | - | - | - | 1 | 1 |
| 22.11 | Buchverlag u. Musikverlag .. | - | 425 | - | - | - | - | - |
| 22.12 | Zeitungsverlag | 144 | 1 444 | - | - | - | 1 | 1 |
| 22.13 | Zeitschriftenverlag | - | 648 | - | - | - | - | - |
| 22.14 | Verlag v. bespielten Tonträgern | - | 20 | - | - | - | - | - |
| 22.15 | Sonst. Verlagsgewerbe | - | 125 | - | - | - | - | - |
| 22.2 | Druckgewerbe | 133 | 10 302 | - | - | - | 17 | 17 |
| 22.21 | Zeitungsdruckerei | 110 | 472 | - | - | - | - | - |
| 22.22 | Druckerei (oh. Zeitungs- druckerei) | 16 | 8 712 | - | - | - | 17 | 17 |
| 22.23 | Druckweiterverarbeitung .. | - | 715 | - | - | - | - | - |
| 22.24 | Satzherstellung u. Reproduktion | 7 | 376 | - | - | - | - | - |
| 22.25 | Sonst. Druckgewerbe | - | 27 | - | - | - | - | - |
| 22.3 | Vervielf. v. bsp. Ton-, Bild- u. Datenträgern | - | 24 | - | - | - | - | - |
| 22.31 | Vervielfältigung v. bespielten Tonträgern .. | - | 24 | - | - | - | - | - |
| 22.32 | Vervielfältigung v. bespielten Bildträgern .. | - | - | - | - | - | - | - |
| 22.33 | Vervielfältigung v. bespielten Datenträgern .. | - | - | - | - | - | - | - |
| DF | Kokerei, Mineralölverar- beitung, H.v. Brutstoffen | 30 973 | 675 | - | - | - | 56 | 56 |
| 23 | Kokerei, Mineralölverar- beitung, H.v. Brutstoffen | 30 973 | 675 | - | - | - | 56 | 56 |
| 23.10 | Kokerei | - | - | - | - | - | - | - |
| 23.20 | Mineralölverarbeitung | 30 973 | 532 | - | - | - | 56 | 56 |
| 23.30 | H.u. Verarb. v. Spalt- u. Brutstoffen | - | 143 | - | - | - | - | - |
| D6 | Chemische Industrie | 119 437 | 66 450 | 225 371 | 27 372 | 22 428 | 1 913 | 277 084 |
| 24 | Chemische Industrie | 119 437 | 66 450 | 225 371 | 27 372 | 22 428 | 1 913 | 277 084 |
| 24.1 | H.v. chemischen Grund- stoffen | 93 446 | 37 778 | 192 536 | 27 037 | 21 408 | 1 069 | 242 050 |
| 24.11 | H.v. Industriegasen | - | 222 | - | - | - | - | - |
| 24.12 | H.v. Farbstoffen u. Pigmenten | 2 | 2 266 | - | 153 | - | - | 153 |
| 24.13 | H.v. sonst. anorganischen Grundstoffen u. Chemik. .. | 2 772 | 1 400 | 4 030 | 26 867 | 16 835 | 285 | 48 017 |
| 24.14 | H.v. sonst. organischen Grundstoffen u. Chemik. .. | 27 835 | 4 317 | 114 725 | 17 | - | 281 | 115 023 |
| 24.15 | H.v. Düngemitteln u. Stickstoffverbindungen .. | 44 806 | 398 | - | - | - | - | - |
| 24.16 | H.v. Kunststoff in Pri- märformen | 18 231 | 29 175 | 73 781 | - | 4 573 | 503 | 78 857 |

1) Klassifikation der Wirtschaftszweige, Ausgabe 1993 (WZ 93).

1 Betriebe
1.7 Heizöl- und Kohlebestand
1.7.1 Am Ende des 1. Vierteljahres 1996
Deutschland
Tonnen

| Nr. der Klassifikation 1) | Wirtschaftsgliederung | Heizölbestand | | Steinkohlebestand | | Braunkohlebestand | | Kohlebestand insgesamt |
|---------------------------|---|----------------------|--------|-----------------------|-----------------|-------------------|------------------------------|------------------------|
| | | mittelschwer, schwer | leicht | Steinkohle, -briketts | Steinkohlenkoks | Rohbraunkohle | Braunkohlenbriketts u. -koks | |
| 24.17 | H.v. synthetischem Kautschuk in Primärformen .. | - | - | - | - | - | - | - |
| 24.20 | H.v. Schädlingsbekämpfung-u. Pflanzenschutzm. | 296 | 352 | - | - | - | - | - |
| 24.30 | H.v. Anstrichmitteln, Druckfarben u. Kitten ... | 230 | 4 670 | - | 1 | - | 1 | 2 |
| 24.4 | H.v. pharmazeut. Erzeugn. .. | 9 782 | 9 103 | 6 215 | - | - | 843 | 7 058 |
| 24.41 | H.v. pharmazeut. Grundstoffen | - | 26 | - | - | - | - | - |
| 24.42 | H.v. pharmazeut. Spezialitäten u. sonst. Erzeugn. . | 9 782 | 9 077 | 6 215 | - | - | 843 | 7 058 |
| 24.5 | H.v. Seifen, Wasch-, Reinigungs-u. Körperpflegem. . | 1 371 | 6 139 | 8 612 | - | 300 | - | 8 912 |
| 24.51 | H.v. Seifen, Wasch-, Reinigung-u. Poliermitteln .. | 1 361 | 3 931 | 8 610 | - | 300 | - | 8 910 |
| 24.52 | H.v. Duft- u. Körperpflegemitteln | 10 | 2 208 | 2 | - | - | - | 2 |
| 24.6 | H.v. sonst. chemischen Erzeugnissen | 2 621 | 6 322 | 17 008 | 334 | 720 | - | 18 062 |
| 24.61 | H.v. pyrotechnischen Erzeugnissen | - | 782 | - | 334 | - | - | 334 |
| 24.62 | H.v. Klebstoffen u. Gelatine | 189 | 1 212 | - | - | - | - | - |
| 24.63 | H.v. ätherischen Ölen | 1 434 | 219 | - | - | - | - | - |
| 24.64 | H.v. fotochemischen Erzeugnissen | 319 | 455 | - | - | - | - | - |
| 24.65 | H.v. unbespielten Ton-, Bild- u. Datenträgern | - | 32 | - | - | - | - | - |
| 24.66 | H.v. chemischen Erzeugnissen ang | 679 | 3 622 | 17 008 | - | 720 | - | 17 728 |
| 24.70 | H.v. Chemiefasern | 11 691 | 2 086 | 1 000 | - | - | - | 1 000 |
| DH | H.v. Gummi- u. Kunststoffwaren | 5 603 | 29 768 | 2 432 | 16 | 6 | 296 | 2 750 |
| 25 | H.v. Gummi- u. Kunststoffwaren | 5 603 | 29 768 | 2 432 | 16 | 6 | 296 | 2 750 |
| 25.1 | H.v. Gummiwaren | 2 245 | 5 272 | 240 | 9 | - | 250 | 499 |
| 25.11 | H.v. Bereifungen | 2 002 | 1 251 | 229 | - | - | - | 229 |
| 25.12 | Runderneuerung v. Bereifungen | - | 426 | - | - | - | - | - |
| 25.13 | H.v. sonst. Gummiwaren | 243 | 3 595 | 11 | 9 | - | 250 | 270 |
| 25.2 | H.v. Kunststoffwaren | 3 358 | 24 496 | 2 192 | 7 | 6 | 46 | 2 251 |
| 25.21 | H.v. Platten, Folien usw a. Kunststoff | 2 279 | 6 865 | 2 168 | - | - | 5 | 2 173 |
| 25.22 | H.v. Verpackungsmitteln a. Kunststoff | 110 | 3 778 | - | - | - | - | - |
| 25.23 | H.v. Baubedarfsartikeln a. Kunststoff | 10 | 3 601 | 1 | 2 | - | 16 | 19 |
| 25.24 | H.v. sonst. Kunststoffwaren | 959 | 10 252 | 23 | 5 | 6 | 25 | 59 |
| DI | Glasgewerbe, Keramik, Verarb. v. Steinen u. Erden | 63 813 | 92 423 | 207 557 | 27 911 | 1 962 | 17 460 | 254 890 |
| 26 | Glasgewerbe, Keramik, Verarb. v. Steinen u. Erden | 63 813 | 92 423 | 207 557 | 27 911 | 1 962 | 17 460 | 254 890 |
| 26.1 | H.u. Verarb. v. Glas | 16 826 | 4 141 | - | - | - | - | - |

1) Klassifikation der Wirtschaftszweige, Ausgabe 1993 (WZ 93).

1 Betriebe
1.7 Heizöl- und Kohlebestand
1.7.1 Am Ende des 1. Vierteljahres 1996
Deutschland
Tonnen

| Nr.der Klas- sifika- tion 1) | Wirtschaftsgliederung | Heizölbestand | | Steinkohlebestand | | Braunkohlebestand | | Kohlebestand insgesamt |
|---------------------------------------|--|------------------------------|--------|--------------------------|----------------------|--------------------|--------------------------------------|---------------------------|
| | | mittel- schwer, schwer | leicht | Steinkohle, -briketts | Steinkohlen- koks | Rohbraun- kohle | Braunkohlen- briketts u. -koks | |
| 26.11 | H.v.Flachglas | 2 340 | 169 | - | - | - | - | - |
| 26.12 | Veredlg.u.Verarb.v. Flachglas | 281 | 1 104 | - | - | - | - | - |
| 26.13 | H.v.Hohlglas | 14 170 | 1 488 | - | - | - | - | - |
| 26.14 | H.v.Glasfaser | - | 205 | - | - | - | - | - |
| 26.15 | H.,Veredlg.u.Verarb.v. sonst.Glas,techn.Glasw. | 35 | 1 175 | - | - | - | - | - |
| 26.2 | Keramik (oh.Ziegelei u. Baukeramik) | 426 | 2 817 | 463 | 5 | 174 | 529 | 1 171 |
| 26.21 | H.v.keramischen Haus- haltsw.u.Ziergegenst. .. | - | 704 | 18 | - | - | 15 | 33 |
| 26.22 | H.v.Sanitärkeramik | - | 367 | - | - | - | - | - |
| 26.23 | H.v.Isolatoren u. Isolierteilen a.Keramik | - | 321 | - | - | - | - | - |
| 26.24 | H.v.keramischen Erzeugn. f.sonst.techn.Zwecke ... | - | 135 | - | - | - | - | - |
| 26.25 | H.v.keramischen Erzeugnissen ang | 7 | 76 | - | - | - | - | - |
| 26.26 | H.v.feuerfesten keramischen Werkstoffen | 419 | 1 214 | 445 | 5 | 174 | 514 | 1 138 |
| 26.30 | H.v.keramischen Wand-u. Bodenfliesen u.-platten | 33 | 1 281 | 10 | - | - | - | 10 |
| 26.40 | Ziegelei,H.v.sonst. Baukeramik | 2 218 | 2 669 | 347 | 110 | 200 | 357 | 1 014 |
| 26.5 | H.v.Zement,Kalk u. gebranntem Gips | 41 104 | 4 222 | 206 548 | 23 335 | 922 | 14 862 | 245 667 |
| 26.51 | H.v.Zement | 35 292 | 3 342 | 205 617 | 15 128 | 922 | 11 679 | 233 346 |
| 26.52 | H.v.Kalk | 2 302 | 330 | 339 | 8 207 | - | 2 905 | 11 451 |
| 26.53 | H.v.gebranntem Gips | 3 510 | 550 | 592 | - | - | 278 | 870 |
| 26.6 | H.v.Erzeugnissen a. Beton,Zement u.Gips | 2 226 | 55 015 | 129 | 2 184 | 15 | 84 | 2 412 |
| 26.61 | H.v.Betonerzeugnissen f. d.Bau u.Kalksandsteinen | 773 | 50 551 | 53 | 25 | 15 | 40 | 133 |
| 26.62 | H.v.Gipserzeugnissen f. d.Bau | 1 294 | 205 | - | - | - | - | - |
| 26.63 | H.v.Transportbeton | 11 | 2 031 | - | - | - | 7 | 7 |
| 26.64 | H.v.Mörtel | 46 | 873 | 76 | 2 159 | - | 19 | 2 254 |
| 26.65 | H.v.Faserzementwaren | 102 | 862 | - | - | - | 18 | 18 |
| 26.66 | H.v.Erzeugnissen a. Beton,Zement u.Gips ang | - | 493 | - | - | - | - | - |
| 26.70 | Be-u.Verarb.v.Natur- steinen ang | 27 | 11 029 | - | 1 601 | 1 | 1 104 | 2 706 |
| 26.8 | H.v.sonst.Mineral- erzeugnissen | 953 | 11 249 | 60 | 676 | 650 | 524 | 1 910 |
| 26.81 | H.v.Mühl-,Polier-u.ä. Steinen,Schleifwerkzeug. | 41 | 848 | - | - | - | - | - |
| 26.82 | H.v.Mineraler- zeugnissen ang | 912 | 10 401 | 60 | 676 | 650 | 524 | 1 910 |
| DJ | Metallerzg.u.-bearb., H.v.Metallerzeugnissen . | 37 511 | 68 298 | 16 945 | 357 976 | 57 | 1 098 | 376 076 |
| 27 | Metallerzg.u.-bearbeitung. | 36 608 | 19 077 | 16 932 | 357 505 | 5 | 975 | 375 417 |
| 27.10 | Erzeugung v.Roheisen, Stahl,Ferroleq.(EGKS) .. | 34 474 | 4 679 | 15 820 | 342 102 | - | 181 | 358 103 |

1) Klassifikation der Wirtschaftszweige, Ausgabe 1993 (WZ 93).

1 Betriebe
1.7 Heizöl- und Kohlebestand
1.7.1 Am Ende des 1. Vierteljahres 1996
Deutschland
Tonnen

| Nr. der Klas- sifikation 1) | Wirtschaftsgliederung | Heizölbestand | | Steinkohlebestand | | Braunkohlebestand | | Kohlebestand insgesamt |
|--------------------------------------|---|------------------------------|--------|--------------------------|----------------------|--------------------|--------------------------------------|---------------------------|
| | | mittel- schwer, schwer | leicht | Steinkohle, -briketts | Steinkohlen- koks | Rohbraun- kohle | Braunkohlen- briketts u. -koks | |
| 27.2 | H.v.Rohren | 112 | 1 279 | 80 | 465 | - | 9 | 554 |
| 27.21 | H.v.Rohren u.Rohrstücken a.Gußeisen | 22 | 273 | 80 | 465 | - | 9 | 554 |
| 27.22 | H.v.Stahlrohren u.Rohr- stücken a. Eisen u.Stahl | 90 | 1 006 | - | - | - | - | - |
| 27.3 | Sonst.erste Bearb.v.Ei- sen, Stahl, H.v.Ferroleg. | 29 | 1 264 | - | 60 | - | 152 | 212 |
| 27.31 | H.v.Blankstahl | 10 | 242 | - | - | - | - | - |
| 27.32 | H.v.Kaltband unter 500 mm Breite | 13 | 605 | - | - | - | - | - |
| 27.33 | H.v.Kaltprofilen | - | 7 | - | - | - | - | - |
| 27.34 | H.v.gezogenem Draht | 6 | 292 | - | - | - | 11 | 11 |
| 27.35 | Erste Bearb.v.Eisen u. Stahl ang, H.v.Ferroleg. | - | 118 | - | 60 | - | 141 | 201 |
| 27.4 | Erzeugung u.erste Bearb. v.NE-Metallen | 1 685 | 6 221 | 666 | 8 332 | - | 510 | 9 508 |
| 27.41 | Erzeugung u.erste Bearb. v.Edelmetallen | - | 307 | - | 5 | - | - | 5 |
| 27.42 | Erzeugung u.erste Bearb. v.Aluminium | 757 | 3 096 | 321 | 2 974 | - | - | 3 295 |
| 27.43 | Erzeugung u.erste Bearb. v.Blei, Zink u.Zinn | 278 | 1 056 | 1 | 4 560 | - | 344 | 4 905 |
| 27.44 | Erzeugung u.erste Bearb. v.Kupfer | 650 | 1 603 | 344 | 793 | - | 166 | 1 303 |
| 27.45 | Erzeugung u.erste Bearb. v.sonst.NE-Metallen | - | 159 | - | - | - | - | - |
| 27.5 | Gießereiindustrie | 308 | 5 634 | 366 | 6 546 | 5 | 123 | 7 040 |
| 27.51 | Eisengießerei | 47 | 2 522 | 366 | 6 463 | - | 111 | 6 940 |
| 27.52 | Stahlgießerei | 35 | 472 | - | 68 | - | 1 | 69 |
| 27.53 | Leichtmetallgießerei | 226 | 2 158 | - | 15 | 5 | 11 | 31 |
| 27.54 | Buntmetallgießerei | - | 482 | - | - | - | - | - |
| 28 | H.v.Metallerzeugnissen ... | 903 | 49 221 | 13 | 471 | 52 | 123 | 659 |
| 28.1 | Stahl-u.Leichtmetallbau .. | 206 | 10 176 | 13 | 11 | 8 | 45 | 77 |
| 28.11 | H.v.Stahl-u.Leicht- metallkonstruktionen ... | 158 | 7 377 | 13 | 11 | 8 | 45 | 77 |
| 28.12 | H.v.Ausbauelementen a. Stahl u.Leichtmetall ... | 48 | 2 799 | - | - | - | - | - |
| 28.2 | Kessel-u.Behälterbau (oh.H.v.Dampfkesseln) .. | 46 | 2 517 | - | 198 | - | 4 | 202 |
| 28.21 | H.v.Tanks u.Sammel- behältern | 11 | 1 284 | - | - | - | 4 | 4 |
| 28.22 | H.v.Zentralheizungs- Heizkörpern u.-Kesseln . | 35 | 1 233 | - | 198 | - | - | 198 |
| 28.30 | H.v.Dampfkesseln (oh. Zentralheizungskessel) . | 3 | 1 143 | - | 17 | - | - | 17 |
| 28.40 | H.v.Schmiede-, Press-, Zieh-, Stanzteilen u.ä. . | 32 | 5 460 | - | - | - | 19 | 19 |
| 28.5 | Oberfläch.veredlg., Wär- mebehandlg., Mechanik ang | 33 | 6 929 | - | - | - | 4 | 4 |
| 28.51 | Oberfläch.veredlg.u. Wärmebehandlung | 24 | 3 627 | - | - | - | 1 | 1 |
| 28.52 | Mechanik ang | 9 | 3 302 | - | - | - | 3 | 3 |

1) Klassifikation der Wirtschaftszweige, Ausgabe 1993 (WZ 93).

1 Betriebe
1.7 Heizöl- und Kohlebestand
1.7.1 Am Ende des 1. Vierteljahres 1996
Deutschland
Tonnen

| Nr. der Klassifikation 1) | Wirtschaftsgliederung | Heizölbestand | | Steinkohlebestand | | Braunkohlebestand | | Kohlebestand insgesamt |
|------------------------------|--|------------------------------|---------|--------------------------|----------------------|--------------------|--------------------------------------|---------------------------|
| | | mittel- schwer, schwer | leicht | Steinkohle, -briketts | Steinkohlen- koks | Rohbraun- kohle | Braunkohlen- briketts u. -koks | |
| 28.6 | H.v. Schneidw., Werkzeug., Schlössern u. Beschlägen | 202 | 9 616 | - | - | - | 11 | 11 |
| 28.61 | H.v. Schneidwaren u. Bestecken | - | 548 | - | - | - | - | - |
| 28.62 | H.v. Werkzeugen | 9 | 5 506 | - | - | - | 9 | 9 |
| 28.63 | H.v. Schlössern u. Beschlägen | 193 | 3 562 | - | - | - | 2 | 2 |
| 28.7 | H.v. sonst. EBM-Waren | 381 | 13 380 | - | 245 | 44 | 40 | 329 |
| 28.71 | H.v. Behältern a. Eisen u. Stahl | 36 | 304 | - | - | - | - | - |
| 28.72 | H.v. Verpackungen u. Verschlüssen a. Metall .. | 14 | 836 | - | - | - | - | - |
| 28.73 | H.v. Drahtwaren | 24 | 1 390 | - | 3 | - | 8 | 11 |
| 28.74 | H.v. Schrauben, Nieten, Ketten u. Federn | 118 | 3 969 | - | 4 | - | 8 | 12 |
| 28.75 | H.v. EBM-Waren ang | 189 | 6 881 | - | 238 | 44 | 24 | 306 |
| DK | Maschinenbau | 4 238 | 146 647 | 26 | 1 612 | 2 015 | 285 | 3 938 |
| 29 | Maschinenbau | 4 238 | 146 647 | 26 | 1 612 | 2 015 | 285 | 3 938 |
| 29.1 | H.v. Masch. f. d. Erzeugung u. Nutzung v. mech. Energie | 1 612 | 21 145 | 5 | 477 | 60 | 42 | 584 |
| 29.11 | H.v. Verbrenn. mot. u. Turb. (oh. Straßenfahrz. u. ä.) | 932 | 3 794 | - | 79 | - | - | 79 |
| 29.12 | H.v. Pumpen u. Kompressoren | 468 | 6 100 | 5 | 162 | 60 | 41 | 268 |
| 29.13 | H.v. Armaturen | 31 | 5 621 | - | 139 | - | - | 139 |
| 29.14 | H.v. Lagern, Getrieben, Zahnradern, Antriebselem. | 181 | 5 630 | - | 97 | - | 1 | 98 |
| 29.2 | H.v. sonst. Maschinen f. unspezifische Verwendung | 453 | 74 954 | - | - | - | 88 | 88 |
| 29.21 | H.v. Öfen u. Brennern | 68 | 55 175 | - | - | - | 43 | 43 |
| 29.22 | H.v. Hebezeugen u. Fördermitteln | 160 | 5 376 | - | - | - | 34 | 34 |
| 29.23 | H.v. Kälte- u. Lufttechn. Erzeugn. f. gewarbl. Zwecke | 100 | 5 776 | - | - | - | 11 | 11 |
| 29.24 | H.v. Maschinen f. unspezi- fische Verwendung ang .. | 125 | 8 627 | - | - | - | - | - |
| 29.3 | H.v. land- u. forstw. Maschinen | 139 | 3 489 | - | 201 | 21 | 18 | 240 |
| 29.31 | H.v. Ackerschleppern | 31 | 328 | - | 163 | - | - | 163 |
| 29.32 | H.v. sonst. land- u. forstw. Maschinen | 108 | 3 161 | - | 38 | 21 | 18 | 77 |
| 29.40 | H.v. Werkzeugmaschinen | 332 | 14 984 | 4 | 141 | 392 | 55 | 592 |
| 29.5 | H.v. Masch. f. sonst. best. Wirtschaftszweige | 1 288 | 24 478 | 17 | 367 | 312 | 80 | 776 |
| 29.51 | H.v. Masch. f. Metallerzeu- gung, Walzwerkseinr. usw. | 457 | 439 | - | - | - | 8 | 8 |
| 29.52 | H.v. Bergwerks-, Bau- u. Baustoffmaschinen | 49 | 3 271 | 13 | 33 | 268 | 9 | 323 |
| 29.53 | H.v. Masch. f. Ernährungs- gewerbe u. Tabakverarb. .. | 51 | 2 705 | - | 53 | - | 6 | 59 |
| 29.54 | H.v. Masch. f. d. Textil-, Bekleidg. - u. Ledergerwerbe | 352 | 4 760 | - | 6 | - | 5 | 11 |
| 29.55 | H.v. Masch. f. d. Papier- gewerbe | 1 | 1 751 | - | - | - | 2 | 2 |

1) Klassifikation der Wirtschaftszweige, Ausgabe 1993 (WZ 93).

1 Betriebe
1.7 Heizöl- und Kohlebestand
1.7.1 Am Ende des 1. Vierteljahres 1996
Deutschland
Tonnen

| Nr. der Klas- sifika- tion 1) | Wirtschaftsgliederung | Heizölbestand | | Steinkohlebestand | | Braunkohlebestand | | Kohlebestand insgesamt |
|--|---|------------------------------|--------|--------------------------|----------------------|--------------------|--------------------------------------|---------------------------|
| | | mittel- schwer, schwer | leicht | Steinkohle, -briketts | Steinkohlen- koks | Rohbraun- kohle | Braunkohlen- briketts u. -koks | |
| 29.56 | H.v.Masch.f.best.Wirt- schaftszweige ang | 378 | 11 552 | 4 | 275 | 44 | 50 | 373 |
| 29.60 | H.v.Waffen u.Munition | 202 | 4 299 | - | - | 1 230 | - | 1 230 |
| 29.7 | H.v.Haushaltsgeräten ang . | 212 | 3 298 | - | 426 | - | 2 | 428 |
| 29.71 | H.v.elektrischen Haushaltsgeräten | 210 | 2 948 | - | 96 | - | - | 96 |
| 29.72 | H.v.nichtelektrischen Heiz-,Koch-u.ä.Gerät.ang | 2 | 350 | - | 330 | - | 2 | 332 |
| DL | H.v.Büromasch.,Dv-Gerät. u.-einr.;Elektrotech.usw | 1 138 | 52 940 | 42 | 4 356 | - | 63 | 4 461 |
| 30.0 | H.v.Büromasch.,Dv-Gerät. u.-einr. | - | 1 899 | - | - | - | - | - |
| 30.01 | H.v.Büromaschinen | - | 865 | - | - | - | - | - |
| 30.02 | H.v.Dv-Gerät.u.-einr. | - | 1 034 | - | - | - | - | - |
| 31 | H.v.Geräten d.Elektriz. erzg.,-verteilung'u.ä. . | 994 | 29 452 | - | 4 296 | - | 43 | 4 339 |
| 31.10 | H.v.Elektromotoren, Gene- ratoren, Transformatoren | 390 | 5 837 | - | - | - | 19 | 19 |
| 31.20 | H.v.Elektriz.vertlg.-u. -schalteinrichtungen ... | 92 | 10 880 | - | - | - | 5 | 5 |
| 31.30 | H.v.isol.Elektrokabeln, -leitungen u.-drähten .. | 4 | 1 496 | - | - | - | - | - |
| 31.40 | H.v.Akkumulatoren u. Batterien | - | 896 | - | - | - | 1 | 1 |
| 31.50 | H.v.elektrischen Lampen u.Leuchten | 89 | 3 161 | - | 8 | - | 12 | 20 |
| 31.6 | H.v.elekt.Ausrüstg.ang .. | 419 | 7 182 | - | 4 288 | - | 6 | 4 294 |
| 31.61 | H.v.elekt.Ausrüstg.f. Motoren u.Fahrzeuge ang | 392 | 4 168 | - | - | - | 2 | 2 |
| 31.62 | H.v.sonst.elekt. Ausrüstg.ang | 27 | 3 014 | - | 4 288 | - | 4 | 4 292 |
| 32 | Rundfunk-,Fernseh-u. Nachrichtentechnik | 11 | 8 003 | - | 60 | - | 11 | 71 |
| 32.10 | H.v.elektronischen Bauelementen | 11 | 3 592 | - | - | - | - | - |
| 32.20 | H.v.nachrichtentechni- schen Geräten u.Einr. .. | - | 2 559 | - | 60 | - | 4 | 64 |
| 32.30 | H.v.Rundfunk-,Fernseh-, phono-,videotechn.Gerät. | - | 1 852 | - | - | - | 7 | 7 |
| 33 | Medizin-,Mess-,Steuer- u.Regelungstechnik,Optik | 133 | 13 586 | 42 | - | - | 9 | 51 |
| 33.10 | H.v.med.Geräten u.ortho- pädischen Vorrichtungen | 4 | 4 188 | 5 | - | - | 6 | 11 |
| 33.20 | H.v.Meß-,Kontroll-, Navig.-u.ä.Instr.u.Vorr. | 56 | 7 140 | - | - | - | 3 | 3 |
| 33.30 | H.v.industriellen Prozeß-Steuerungsanlg. . | - | 208 | - | - | - | - | - |
| 33.40 | H.v.optischen u. fotografischen Geräten . | 73 | 1 451 | 37 | - | - | - | 37 |
| 33.50 | H.v.Uhren | - | 599 | - | - | - | - | - |
| DM | Fahrzeugbau | 1 492 | 43 936 | 4 418 | 248 | 66 | 518 | 5 250 |
| 34 | H.v.Kraftwagen u. Kraftwagenteilen | 1 314 | 34 163 | 3 877 | 222 | 33 | 274 | 4 406 |

1) Klassifikation der Wirtschaftszweige, Ausgabe 1993 (WZ 93).

1 Betriebe
 1.7 Heizöl- und Kohlebestand
 1.7.1 Am Ende des 1. Vierteljahres 1996
 Deutschland
 Tonnen

| Nr. der Klas- sifika- tion 1) | Wirtschaftsgliederung | Heizölbestand | | Steinkohlebestand | | Braunkohlebestand | | Kohlebestand insgesamt |
|--|--|------------------------------|--------|--------------------------|----------------------|--------------------|--------------------------------------|---------------------------|
| | | mittel- schwer, schwer | leicht | Steinkohle, -briketts | Steinkohlen- koks | Rohbraun- kohle | Braunkohlen- briketts u. -koks | |
| 34.10 | H.v.Kraftwagen u. Kraftwagenmotoren | 540 | 12 325 | 3 838 | - | 6 | 215 | 4 059 |
| 34.20 | H.v.Karosserien, Aufbauten u.Anhängern .. | 202 | 4 982 | 29 | - | 27 | 7 | 63 |
| 34.30 | H.v.Teilen u.ä.f.Kraft- wagen u.deren Motoren .. | 572 | 16 856 | 10 | 222 | - | 52 | 284 |
| 35 | Sonst.Fahrzeugbau | 178 | 9 773 | 541 | 26 | 33 | 244 | 844 |
| 35.1 | Schiffbau | 8 | 1 444 | 151 | - | 18 | - | 169 |
| 35.11 | Schiffbau (oh.Boots-u. Yachtbau) | 8 | 636 | 151 | - | - | - | 151 |
| 35.12 | Boots- u.Yachtbau | - | 808 | - | - | 18 | - | 18 |
| 35.20 | Schienenfahrzeugbau | - | 3 042 | 390 | 26 | 15 | 244 | 675 |
| 35.30 | Luft-u.Raumfahrzeugbau ... | 170 | 3 878 | - | - | - | - | - |
| 35.4 | H.v.Krafträdern,Fahrrä- dern u.Behindertenfahrz. | - | 1 320 | - | - | - | - | - |
| 35.41 | H.v.Krafträdern | - | 846 | - | - | - | - | - |
| 35.42 | H.v.Fahrrädern | - | 278 | - | - | - | - | - |
| 35.43 | H.v.Behinderten- fahrzeugen | - | 196 | - | - | - | - | - |
| 35.50 | Fahrzeugbau ang | - | 89 | - | - | - | - | - |
| DN | H.v.Möbeln,Schmuck,Mu- sikinstr.usw,Recycling . | 2 152 | 19 832 | 354 | 289 | 141 | 269 | 1 053 |
| 36 | H.v.Möbeln,Schmuck, Musikinstr.,Sportger.usw | 2 152 | 19 476 | 354 | 56 | 141 | 175 | 726 |
| 36.1 | H.v.Möbeln | 1 500 | 12 900 | 3 | 2 | 141 | 152 | 298 |
| 36.11 | H.v.Sitzmöbeln | 140 | 3 666 | - | 2 | 36 | 48 | 86 |
| 36.12 | H.v.Büro-u.Ladenmöbeln ... | 27 | 1 664 | - | - | - | 2 | 2 |
| 36.13 | H.v.Küchenmöbeln | 31 | 985 | 2 | - | 25 | 34 | 61 |
| 36.14 | H.v.sonst.Möbeln | 1 302 | 6 240 | 1 | - | 80 | 68 | 149 |
| 36.15 | H.v.Matratzen | - | 345 | - | - | - | - | - |
| 36.2 | H.v.Schmuck u.ä. Erzeugnissen | - | 789 | - | 43 | - | - | 43 |
| 36.21 | Prägen v.Münzen u. Medaillen | - | 60 | - | - | - | - | - |
| 36.22 | H.v.Schmuck,Gold-u. Silberschmiedewaren | - | 729 | - | 43 | - | - | 43 |
| 36.30 | H.v.Musikinstrumenten | 11 | 825 | 6 | - | - | - | 6 |
| 36.40 | H.v.Sportgeräten | 30 | 212 | - | - | - | 2 | 2 |
| 36.50 | H.v.Spielwaren | 12 | 1 673 | 1 | 8 | - | 11 | 20 |
| 36.6 | H.v.sonst.Erzeugnissen ... | 599 | 3 077 | 344 | 3 | - | 10 | 357 |
| 36.61 | H.v.Pantasieschmuck | - | 198 | - | - | - | 4 | 4 |
| 36.62 | H.v.Besen u.Bürsten | - | 549 | - | 3 | - | - | 3 |
| 36.63 | H.v.Erzeugnissen ang | 599 | 2 330 | 344 | - | - | 6 | 350 |
| 37 | Recycling | - | 356 | - | 233 | - | 94 | 327 |
| 37.10 | Recycling v.Schrott | - | 185 | - | 233 | - | 92 | 325 |
| 37.20 | Recycling v.nichtmetall. Altmat.u.Reststoffen ... | - | 171 | - | - | - | 2 | 2 |

1) Klassifikation der Wirtschaftszweige, Ausgabe 1993 (WZ 93).

2 Fachliche Betriebsteile
2.1 Fachliche Betriebsteile und Beschäftigte
2.1.1 Im März 1996

Deutschland

| Land ----- Hauptgruppen | Betriebssteile | | Beschäftigte | | | | |
|----------------------------------|----------------|---------------------------------|--------------|---------------------|-----------|----------------------|-------------|
| | Insgesamt | Veränd. zum Vor- jahresm. | Arbeiter | Ange- stellte 1) | Insgesamt | Veränderung zum Vor- | |
| | | | | | | monat | jahresmonat |
| | Anzahl | % | Anzahl | | | % | |
| Baden-Württemberg | 12 385 | -1,1 | 755 249 | 452 272 | 1 207 521 | -0,2 | -2,4 |
| Bayern | 11 295 | 1,0 | 747 709 | 431 023 | 1 178 732 | -0,1 | -2,9 |
| Berlin | 1 351 | -8,8 | 80 542 | 57 674 | 138 216 | -1,3 | -10,0 |
| Brandenburg | 1 186 | 7,7 | 61 661 | 28 935 | 90 596 | -0,9 | -6,4 |
| Bremen | 481 | -3,0 | 42 382 | 24 809 | 67 191 | -0,1 | -3,0 |
| Hamburg | 868 | -4,7 | 49 705 | 57 374 | 107 079 | -0,6 | -5,5 |
| Hessen | 4 547 | -0,7 | 301 458 | 197 043 | 498 501 | -0,2 | -2,3 |
| Mecklenburg-Vorpommern | 579 | 6,6 | 32 860 | 13 113 | 45 973 | -1,9 | -3,7 |
| Niedersachsen | 5 152 | -1,2 | 381 152 | 165 783 | 546 935 | -0,2 | -3,8 |
| Nordrhein-Westfalen | 14 462 | -0,3 | 1 037 344 | 539 898 | 1 577 242 | -0,2 | -3,2 |
| Rheinland-Pfalz | 2 830 | -0,7 | 199 158 | 105 291 | 304 449 | -0,3 | -3,1 |
| Saarland | 579 | -3,0 | 81 825 | 26 864 | 108 689 | -0,5 | -3,5 |
| Sachsen | 2 765 | 9,5 | 137 302 | 59 393 | 196 695 | -0,3 | -2,6 |
| Sachsen-Anhalt | 1 473 | 3,5 | 70 497 | 33 670 | 104 167 | -0,6 | -10,7 |
| Schleswig-Holstein | 1 796 | 0,3 | 91 912 | 53 557 | 145 469 | -0,4 | -3,8 |
| Thüringen | 1 532 | 0,3 | 75 748 | 29 834 | 105 582 | -0,1 | -2,6 |
| Deutschland | 63 281 | 0,1 | 4 146 504 | 2 276 533 | 6 423 037 | -0,3 | -3,3 |
| Früheres Bundesgebiet | 55 397 | -0,6 | 3 754 493 | 2 101 426 | 5 855 919 | -0,2 | -3,2 |
| Neue Länder und Berlin-Ost | 7 884 | 5,1 | 392 011 | 175 107 | 567 118 | -0,7 | -5,3 |
| Vorleistungsgüterproduzenten | | | | | | | |
| Deutschland | 30 740 | 1,4 | 2 006 985 | 931 652 | 2 938 637 | -0,1 | -3,1 |
| Früheres Bundesgebiet | 26 965 | 0,3 | 1 830 108 | 860 792 | 2 690 900 | -0,1 | -2,9 |
| Neue Länder und Berlin-Ost | 3 775 | 10,0 | 176 877 | 70 860 | 247 737 | 0,0 | -5,1 |
| Investitionsgüterproduzenten | | | | | | | |
| Deutschland | 17 794 | -0,7 | 1 327 861 | 815 463 | 2 143 324 | -0,5 | -3,5 |
| Früheres Bundesgebiet | 15 475 | -1,2 | 1 199 184 | 756 897 | 1 956 081 | -0,4 | -3,2 |
| Neue Länder und Berlin-Ost | 2 319 | 2,6 | 128 677 | 58 566 | 187 243 | -1,6 | -7,0 |
| Gebrauchsgüterproduzenten | | | | | | | |
| Deutschland | 3 048 | -1,4 | 222 460 | 96 659 | 319 119 | -0,4 | -6,4 |
| Früheres Bundesgebiet | 2 684 | -1,1 | 204 595 | 90 512 | 295 107 | -0,4 | -6,0 |
| Neue Länder und Berlin-Ost | 364 | -3,7 | 17 865 | 6 147 | 24 012 | -0,8 | -11,8 |
| Verbrauchsgüterproduzenten | | | | | | | |
| Deutschland | 11 699 | -1,8 | 589 198 | 432 759 | 1 021 957 | -0,4 | -2,7 |
| Früheres Bundesgebiet | 10 273 | -2,0 | 520 606 | 393 225 | 913 831 | -0,3 | -2,9 |
| Neue Länder und Berlin-Ost | 1 426 | -0,3 | 68 592 | 39 534 | 108 126 | -0,8 | -0,9 |

1) Einschl. tätiger Inhaber und Mitinhaber sowie unbezahlt mithelfender Familienangehöriger.

2 Fachliche Betriebsteile
2.1 Fachliche Betriebsteile und Beschäftigte
2.1.1 Im März 1996

Deutschland

| Nr. der Klas- sifika- tion 1) | Wirtschaftsgliederung | Betriebsteile | | Beschäftigte | | | | |
|--|---|---------------|---------------------------------|--------------|---------------------|-----------|----------------------|-------------|
| | | Insgesamt | Veränd. zum Vor- jahresm. | Arbeiter | Ange- stellte 2) | Insgesamt | Veränderung zum Vor- | |
| | | Anzahl | % | Anzahl | | | monat | jahresmonat |
| | | | | | | | % | |
| C | Bergbau u. Gew.v. Steinen u. Erden | 1 834 | 0,3 | 121 108 | 44 989 | 166 097 | -0,5 | -10,5 |
| CA | Kohlenbergbau, Torfgew., Gew.v. Erdöl u. Erdgas usw | 195 | -3,5 | 96 104 | 35 652 | 131 756 | -0,7 | -11,5 |
| 10 | Kohlenbergbau, Torf- gewinnung | 145 | -4,6 | 94 071 | 31 719 | 125 790 | -0,7 | -11,8 |
| 10.10 | Steinkohlenbergbau u. -brikettherstellung | 58 | . | 70 070 | 19 953 | 90 023 | -0,5 | -7,9 |
| 10.20 | Braunkohlenbergbau u. -brikettherstellung | 31 | . | 22 578 | 11 363 | 33 941 | -1,5 | -20,9 |
| 10.30 | Torfgewinnung u. -veredlung | 56 | -8,2 | 1 423 | 403 | 1 826 | 2,1 | -9,1 |
| 11 | Gew.v. Erdöl u. Erdgas Erbrg. verb. Dienstleistg. | 50 | - | 2 033 | 3 933 | 5 966 | 0,2 | -3,8 |
| 11.10 | Gew.v. Erdöl u. Erdgas | . | . | . | . | . | . | . |
| 11.20 | Erbrg.v. Dienstleistg. bei d. Gew.v. Erdöl u. Erdgas . | . | . | . | . | . | . | . |
| 12.00 | Bergbau a. Uran-u. Thoriumerze | - | - | - | - | - | - | - |
| CB | Erzbergbau, Gew.v. Steinen u. Erden, sonst. Bergbau .. | 1 639 | 0,7 | 25 004 | 9 337 | 34 341 | 0,2 | -6,3 |
| 13 | Erzbergbau | - | -100,0 | - | - | - | - | -100,0 |
| 13.10 | Eisenerzbergbau | - | -100,0 | - | - | - | - | -100,0 |
| 13.20 | NE-Metallerzbergbau (oh. Uran-u. Thoriumerze) | - | -100,0 | - | - | - | - | -100,0 |
| 14 | Gew.v. Steinen u. Erden, sonst. Bergbau | 1 639 | . | 25 004 | 9 337 | 34 341 | 0,2 | -5,4 |
| 14.1 | Gew.v. Natursteinen | 197 | -1,5 | 2 602 | 789 | 3 391 | -0,6 | -7,5 |
| 14.11 | Gew.v. Naturwerksteinen u. Natursteinen ang | 65 | -1,5 | 461 | 181 | 642 | 1,4 | -1,5 |
| 14.12 | Gew.v. Kalk, Dolom., Gips- u. Anhydritstein, Kreide .. | 127 | -0,8 | 2 023 | 591 | 2 614 | -1,2 | -8,6 |
| 14.13 | Gew.v. Schiefer | 5 | -16,7 | 118 | 17 | 135 | 0,8 | -12,9 |
| 14.2 | Gew.v. Kies, Sand, Ton u. Kaolin | 1 373 | 1,3 | 17 383 | 6 767 | 24 150 | 2,3 | -6,3 |
| 14.21 | Gew.v. Kies u. Sand | 1 298 | 1,3 | 15 795 | 6 151 | 21 946 | 2,6 | -6,9 |
| 14.22 | Gew.v. Ton u. Kaolin | 75 | 2,7 | 1 588 | 616 | 2 204 | 0,2 | 0,2 |
| 14.30 | Bergbau a. chemische u. Düngemittelminerale .. | 30 | . | 2 454 | 837 | 3 291 | -1,0 | -1,4 |
| 14.40 | Gew.v. Salz | 18 | 12,5 | 1 983 | 755 | 2 738 | -12,9 | 0,6 |
| 14.50 | Gew.v. Steinen u. Erden ang, sonst. Bergbau | 21 | -4,6 | 582 | 189 | 771 | -4,6 | -5,1 |
| D | Verarbeitendes Gewerbe ... | 61 447 | 0,1 | 4 025 396 | 2 231 544 | 6 256 940 | -0,3 | -3,1 |
| DA | Ernährungsgewerbe u. Tabakverarbeitung | 6 466 | -1,4 | 324 985 | 170 049 | 495 034 | -0,3 | -1,8 |
| 15 | Ernährungsgewerbe | 6 429 | -1,3 | 317 114 | 164 848 | 481 962 | -0,3 | -1,6 |
| 15.1 | Schlachten u. Fleisch- verarbeitung | 1 411 | -2,6 | 69 939 | 26 343 | 96 282 | -0,7 | -1,6 |
| 15.11 | Schlachten (oh. Schlachten v. Geflügel) | 388 | -2,3 | 12 542 | 4 292 | 16 834 | -1,5 | 0,7 |
| 15.12 | Schlachten v. Geflügel | 60 | -1,6 | 5 729 | 795 | 6 524 | -0,2 | -2,1 |
| 15.13 | Fleischverarbeitung | 963 | -2,8 | 51 668 | 21 256 | 72 924 | -0,5 | -2,0 |

1) Klassifikation der Wirtschaftszweige, Ausgabe 1993 (WZ 93).
2) Einschl. tätiger Inhaber und Mitinhaber sowie
unbezahlt mithelfender Familienangehöriger.

2 Fachliche Betriebsteile
2.1 Fachliche Betriebsteile und Beschäftigte
2.1.1 Im März 1996

Deutschland

| Nr. der Klas- sifika- tion 1) | Wirtschaftsgliederung | Betriebsteile | | Beschäftigte | | | | |
|--|---|---------------|---------------------------------|--------------|---------------------|-----------|----------------------|-------------|
| | | Insgesamt | Veränd. zum Vor- jahresm. | Arbeiter | Ange- stellte 2) | Insgesamt | Veränderung zum Vor- | |
| | | Anzahl | % | Anzahl | | | monat | jahresmonat |
| 15.20 | Fischverarbeitung | 138 | - | 8 268 | 2 043 | 10 311 | -0,1 | -1,5 |
| 15.3 | Obst-u.Gemüsever- arbeitung | 460 | 2,2 | 19 279 | 6 941 | 26 220 | 0,4 | 0,8 |
| 15.31 | Verarb.v.Kartoffeln | 78 | -8,2 | 4 598 | 1 360 | 5 958 | 1,1 | -1,1 |
| 15.32 | H.v.Frucht-u.Gemüse- säften | 166 | 7,1 | 4 166 | 1 721 | 5 887 | 0,1 | 1,8 |
| 15.33 | Verarb.v.Obst u. Gemüse ang | 216 | 2,9 | 10 515 | 3 860 | 14 375 | 0,3 | 1,3 |
| 15.4 | H.v.pflanzlichen u. tierischen Ölen u.Fetten | 88 | -4,4 | 3 808 | 2 872 | 6 680 | 0,6 | -9,7 |
| 15.41 | H.v.rohen Ölen u.Fetten .. | 37 | -11,9 | 1 028 | 541 | 1 569 | 0,2 | 16,3 |
| 15.42 | H.v.raffinierten Ölen u. Fetten | 30 | - | 894 | 548 | 1 442 | 2,9 | -16,9 |
| 15.43 | H.v.Margarine u.ä. Nahrungsfetten | 21 | 5,0 | 1 886 | 1 783 | 3 669 | -0,1 | -14,9 |
| 15.5 | Milchverarbeitung | 349 | -3,3 | 29 731 | 13 544 | 43 275 | 0,6 | -5,0 |
| 15.51 | Milchverarbeitung (oh.H.v.Speiseeis) | 326 | -3,8 | 26 200 | 11 469 | 37 669 | 0,2 | -4,4 |
| 15.52 | H.v.Speiseeis | 23 | 4,6 | 3 531 | 2 075 | 5 606 | 3,9 | -8,8 |
| 15.6 | Mahl-u.Schälmlühlen,H.v. Stärke u.Stärkeerzeugn. | 160 | 2,6 | 6 187 | 3 704 | 9 891 | 0,4 | 7,2 |
| 15.61 | Mahl-u.Schälmlühlen | 126 | 3,3 | 4 242 | 2 508 | 6 750 | 1,5 | 7,9 |
| 15.62 | H.v.Stärke u.Stärke- erzeugnissen | 34 | - | 1 945 | 1 196 | 3 141 | -1,8 | 5,7 |
| 15.7 | H.v.Futtermitteln | 279 | 0,7 | 5 647 | 5 767 | 11 414 | -0,6 | 0,5 |
| 15.71 | H.v.Futtermitteln f. Nutztiere | 212 | -3,6 | 4 135 | 3 134 | 7 269 | -0,7 | -2,8 |
| 15.72 | H.v.Futtermitteln f. sonst.Tiere | 67 | 17,5 | 1 512 | 2 633 | 4 145 | -0,4 | 6,7 |
| 15.8 | Sonst.Ernährungsgewerbe (oh.Getränkherstellung) | 2 346 | -0,4 | 126 626 | 73 202 | 199 828 | -0,7 | -1,0 |
| 15.81 | H.v.Backwaren (oh.Dauer- backwaren) | 1 320 | -0,1 | 58 753 | 41 273 | 100 026 | 0,0 | 2,5 |
| 15.82 | H.v.Dauerbackwaren | 212 | -2,3 | 15 353 | 3 293 | 18 646 | 0,6 | 0,8 |
| 15.83 | Zuckerindustrie | 49 | -3,9 | 4 983 | 2 320 | 7 303 | -0,4 | -8,8 |
| 15.84 | H.v.Süßwaren(oh.Dauer- backwaren) | 221 | -3,1 | 24 445 | 8 187 | 32 632 | -4,1 | -4,1 |
| 15.85 | H.v.Teigwaren | 56 | -6,7 | 2 313 | 915 | 3 228 | 0,4 | -22,7 |
| 15.86 | Verarb.v.Kaffee u.Tee, H.v.Kaffee-Ersatz | 67 | -4,3 | 4 269 | 2 957 | 7 226 | -1,4 | -6,2 |
| 15.87 | H.v.Würzen u.Soßen | 138 | 3,8 | 6 224 | 5 815 | 12 039 | 0,9 | -2,4 |
| 15.88 | H.v.homogenisierten u. diätetischen Nahrungsm. | 31 | 6,9 | 2 240 | 1 584 | 3 824 | -1,3 | -5,0 |
| 15.89 | H.v.sonst.Nahrungsmit- teln (oh.Getränke) | 252 | 2,0 | 8 046 | 6 858 | 14 904 | 0,0 | -3,4 |
| 15.9 | Getränkherstellung | 1 198 | -3,2 | 47 629 | 30 432 | 78 061 | 0,1 | -2,7 |
| 15.91 | H.v.Spirituosen | 133 | -2,2 | 3 275 | 3 458 | 6 733 | -0,3 | -1,2 |
| 15.92 | Alkoholbrennerei | 25 | -10,7 | 316 | 182 | 498 | 1,4 | -29,0 |
| 15.93 | H.v.Wein a.frischen Trauben | 38 | 2,7 | 1 440 | 1 323 | 2 763 | -0,7 | -1,9 |
| 15.94 | H.v.Appelwein u.sonst. Fruchtweinen | 31 | 34,8 | 262 | 132 | 394 | 5,9 | 18,0 |

1) Klassifikation der Wirtschaftszweige, Ausgabe 1993 (WZ 93).

2) Einschl. tätiger Inhaber und Mitinhaber sowie
unbezahlt mithelfender Familienangehöriger.

2 Fachliche Betriebsteile
2.1 Fachliche Betriebsteile und Beschäftigte
2.1.1 Im März 1996
Deutschland

| Nr. der Klas- sifika- tion 1) | Wirtschaftsgliederung | Betriebsteile | | Beschäftigte | | | | |
|--|--|---------------|---------------------------------|--------------|---------------------|-----------|----------------------|-------------|
| | | Insgesamt | Veränd. zum Vor- jahresm. | Arbeiter | Ange- stellte 2) | Insgesamt | Veränderung zum Vor- | |
| | | Anzahl | % | Anzahl | | | monat | jahresmonat |
| | | | | | | | % | |
| 15.95 | H.v.Wermutwein u.sonst. aromatisierten Weinen .. | 3 | -40,0 | 62 | 43 | 105 | 1,0 | - |
| 15.96 | H.v.Bier | 448 | -5,7 | 25 435 | 17 698 | 43 133 | -0,1 | -4,1 |
| 15.97 | H.v.Malz | 66 | -7,0 | 617 | 419 | 1 036 | 0,6 | -1,8 |
| 15.98 | Mineralbrunnen,H.v. Erfrischungsgetränken .. | 454 | -1,7 | 16 222 | 7 177 | 23 399 | 0,5 | -0,1 |
| 16.00 | Tabakverarbeitung | 37 | -11,9 | 7 871 | 5 201 | 13 072 | -0,6 | -8,0 |
| 08 | Textil-u.Bekleidungs- gewerbe | 3 316 | -5,6 | 166 122 | 73 453 | 239 575 | -0,7 | -9,0 |
| 17 | Textilgewerbe | 1 975 | -2,8 | 102 052 | 42 527 | 144 579 | -0,4 | -7,7 |
| 17.1 | Spinnstoffaufbereitung u.Spinnerei | 201 | -3,4 | 14 607 | 4 716 | 19 323 | -1,0 | -11,2 |
| 17.11 | Baumwollaufbereitung u. -spinnerei | 94 | -5,1 | 8 097 | 2 236 | 10 333 | -1,5 | -13,1 |
| 17.12 | Wollaufbereitung u. Streichgarnspinnerei ... | 25 | -7,4 | 604 | 155 | 759 | -0,4 | -14,8 |
| 17.13 | Wollaufbereitung u. Kammgarnspinnerei | 28 | - | 3 398 | 1 181 | 4 579 | 0,4 | -8,5 |
| 17.14 | Flachsaufbereitung u. -spinnerei | 5 | - | 199 | 43 | 242 | -1,6 | -20,1 |
| 17.15 | Zwirnen u.Texturieren v. Filamentgarnen usw | 22 | -4,4 | 607 | 262 | 869 | -5,8 | -6,2 |
| 17.16 | Nähgarnfertigung | 19 | - | 1 597 | 808 | 2 405 | -0,1 | -7,9 |
| 17.17 | Sonst.Spinnstoffaufbe- bereitung u.Spinnerei | 8 | 14,3 | 105 | 31 | 136 | 0,7 | -6,2 |
| 17.2 | Weberei | 352 | -3,3 | 18 998 | 9 234 | 28 232 | -0,2 | -3,8 |
| 17.21 | Baumwollweberei | 182 | -4,7 | 11 513 | 5 271 | 16 784 | -0,2 | -3,8 |
| 17.22 | Streichgarnweberei | 19 | - | 461 | 250 | 711 | 8,7 | -5,6 |
| 17.23 | Kammgarnweberei | 42 | -4,6 | 3 090 | 1 349 | 4 439 | -1,6 | -2,3 |
| 17.24 | Seiden-u.Filamentgarn- weberei | 71 | -1,4 | 2 883 | 1 909 | 4 792 | -0,8 | -1,4 |
| 17.25 | Sonst.Weberei | 38 | - | 1 051 | 455 | 1 506 | 1,3 | -14,1 |
| 17.30 | Textilveredlung | 217 | -6,5 | 13 604 | 5 899 | 19 503 | -0,1 | -11,3 |
| 17.40 | H.v.konfektion.Textil- waren (oh.Bekleidung) .. | 457 | 1,3 | 15 446 | 5 236 | 20 682 | 0,7 | -3,8 |
| 17.5 | Sonst.Textilgewerbe (oh.H.v.Maschenware) ... | 421 | 1,0 | 23 073 | 10 773 | 33 846 | -1,0 | -5,9 |
| 17.51 | H.v.Teppichen | 70 | 2,9 | 6 179 | 3 286 | 9 465 | -2,2 | -6,8 |
| 17.52 | H.v.Seilerwaren | 26 | 18,2 | 630 | 251 | 881 | -2,8 | 10,3 |
| 17.53 | H.v.Vliesstoff,Erzeugn. daraus (oh.Bekleidung) . | 44 | -6,4 | 3 531 | 1 510 | 5 041 | 1,1 | -11,6 |
| 17.54 | Textilgewerbe ang | 281 | 0,4 | 12 733 | 5 726 | 18 459 | -0,8 | -4,5 |
| 17.60 | H.v.gewirktem u. gestricktem Stoff | 96 | - | 3 865 | 1 629 | 5 494 | 0,1 | 0,6 |
| 17.7 | H.v.gewirkten u.ge- strickten Fertigerzeugn. | 231 | -12,2 | 12 459 | 5 040 | 17 499 | -0,3 | -15,0 |
| 17.71 | H.v.Strumpfwaren | 60 | 1,7 | 5 595 | 2 672 | 8 267 | -1,1 | -14,0 |
| 17.72 | H.v.Pullovern,Strick- jacken u.ä. | 171 | -16,2 | 6 864 | 2 368 | 9 232 | 0,3 | -15,8 |

1) Klassifikation der Wirtschaftszweige, Ausgabe 1993 (WZ 93).
2) Einschl. tätiger Inhaber und Mitinhaber sowie
unbezahlt mithelfender Familienangehöriger.

2 Fachliche Betriebsteile
2.1 Fachliche Betriebsteile und Beschäftigte
2.1.1 Im März 1996
Deutschland

| Nr. der Klas- sifika- tion 1) | Wirtschaftsgliederung | Betriebsteile | | Beschäftigte | | | | |
|--|---|---------------|---------------------------------|--------------|---------------------|-----------|----------------------|-------------|
| | | Insgesamt | Veränd. zum Vor- jahresm. | Arbeiter | Ange- stellte 2) | Insgesamt | Veränderung zum Vor- | |
| | | Anzahl | % | Anzahl | | | monat | jahresmonat |
| | | | | | | | % | |
| 18 | Bekleidungsgewerbe | 1 341 | -9,4 | 64 070 | 30 926 | 94 996 | -1,3 | -11,0 |
| 18.10 | H.v.Lederbekleidung | 27 | - | 665 | 211 | 876 | -1,4 | -3,0 |
| 18.2 | H.v.Bekleidung (oh. Lederbekleidung) | 1 296 | -9,6 | 63 081 | 30 572 | 93 653 | -1,3 | -11,0 |
| 18.21 | H.v.Arbeits-u.Berufs- bekleidung | 80 | -14,0 | 2 376 | 1 253 | 3 629 | - | -13,8 |
| 18.22 | H.v.Oberbekleidg.(oh.Ar- beits-u.Berufsbekleidg.) | 638 | -11,9 | 35 550 | 19 700 | 55 250 | -1,8 | -12,6 |
| 18.23 | H.v.Wäsche | 336 | -9,2 | 17 794 | 6 778 | 24 572 | -0,1 | -7,8 |
| 18.24 | H.v.sonst.Bekleidg.u. Bekleidungszubehör | 242 | -1,6 | 7 361 | 2 841 | 10 202 | -2,4 | -8,4 |
| 18.30 | Zurichtung u.Färben v. Fellen,H.v.Pelzwaren ... | 18 | -10,0 | 324 | 143 | 467 | 2,2 | -29,1 |
| DC | Ledergewerbe | 393 | -11,5 | 22 310 | 9 221 | 31 531 | -0,5 | -10,4 |
| 19 | Ledergewerbe | 393 | -11,5 | 22 310 | 9 221 | 31 531 | -0,5 | -10,4 |
| 19.10 | Ledererzeugung | 36 | -12,2 | 2 292 | 684 | 2 976 | -2,0 | -18,6 |
| 19.20 | Lederverarb.(oh.H.v.Le- derbekleidung u.Schuhen) | 161 | -9,0 | 5 873 | 2 258 | 8 131 | -1,3 | -13,7 |
| 19.30 | H.v.Schuhen | 196 | -13,3 | 14 145 | 6 279 | 20 424 | 0,0 | -7,6 |
| DD | Holzgewerbe (oh.H.v. Möbeln) | 2 714 | -2,2 | 91 526 | 28 986 | 120 512 | -0,5 | -3,2 |
| 20 | Holzgewerbe (oh.H.v. Möbeln) | 2 714 | -2,2 | 91 526 | 28 986 | 120 512 | -0,5 | -3,2 |
| 20.10 | Säge-,Hobel-u.Holz- imprägnierwerke | 1 052 | -2,9 | 19 330 | 5 612 | 24 942 | -0,2 | -4,2 |
| 20.20 | Furnier-, Sperrh.-, Holz- faserpl.-u.-spanpl.Werke | 192 | . | 17 475 | 4 974 | 22 449 | -0,1 | 1,3 |
| 20.30 | H.v.Konstr.-,Fertigb.t., Ausbauelement.u.ä.a.Holz | 958 | . | 40 840 | 14 658 | 55 498 | -0,8 | -6,0 |
| 20.40 | H.v.Verpackungsmitteln u.Lagerbehältern a.Holz | 215 | -1,8 | 4 026 | 944 | 4 970 | -0,3 | -3,3 |
| 20.5 | H.v.Holzwaren ang,Kork-, Flecht-u.Korbwaren | 297 | - | 9 855 | 2 798 | 12 653 | -0,3 | 4,8 |
| 20.51 | H.v.Holzwaren ang, Veredig.v.Holzwaren | 283 | 1,1 | 9 588 | 2 666 | 12 254 | -0,3 | 5,5 |
| 20.52 | H.v.Kork-,Flecht-u. Korbwaren | 14 | -17,7 | 267 | 132 | 399 | -1,0 | -12,7 |
| DE | Papier-,Verlags-u. Druckgewerbe | 5 187 | 1,2 | 231 014 | 175 473 | 406 487 | -0,5 | -1,6 |
| 21 | Papiergewerbe | 1 442 | 0,8 | 107 724 | 41 147 | 148 871 | -0,3 | -2,1 |
| 21.1 | H.v.Holzstoff,Zellstoff, Papier,Karton u.Pappe .. | 293 | -3,6 | 37 640 | 13 538 | 51 178 | -0,1 | -2,8 |
| 21.11 | H.v.Holzstoff u. Zellstoff | 23 | 35,3 | 1 510 | 517 | 2 027 | -0,1 | 13,2 |
| 21.12 | H.v.Papier,Karton u. Pappe | 270 | -5,9 | 36 130 | 13 021 | 49 151 | -0,1 | -3,4 |
| 21.2 | Papier-,Karton-u.Pappe- verarbeitung | 1 149 | 2,0 | 70 084 | 27 609 | 97 693 | -0,4 | -1,7 |
| 21.21 | H.v.Weilpapier u.-pappe, Verpackungsmitteln | 570 | -0,9 | 37 697 | 13 629 | 51 326 | 0,0 | -0,7 |
| 21.22 | H.v.Haushalts-u.Hygiene- art.a.Zellstoff u.Papier | 69 | -6,8 | 10 376 | 3 523 | 13 899 | -0,5 | -5,8 |
| 21.23 | H.v.Schreibwaren,Büro- bedarf a.Papier u.Pappe | 182 | 27,3 | 8 666 | 4 635 | 13 301 | 0,2 | 9,2 |

1) Klassifikation der Wirtschaftszweige, Ausgabe 1993 (WZ 93).

2) Einschl. tätiger Inhaber und Mitinhaber sowie unbezahlt mithelfender Familienangehöriger.

2 Fachliche Betriebsteile
2.1 Fachliche Betriebsteile und Beschäftigte
2.1.1 Im März 1996

Deutschland

| Nr. der Klas- sifika- tion 1) | Wirtschaftsgliederung | Betriebsteile | | Beschäftigte | | | | |
|--|---|---------------|---------------------------------|--------------|---------------------|-----------|----------------------|-------------|
| | | Insgesamt | Veränd. zum Vor- jahresm. | Arbeiter | Ange- stellte 2) | Insgesamt | Veränderung zum Vor- | |
| | | Anzahl | % | Anzahl | | | monat | jahresmonat |
| | | | | | | | % | |
| 21.24 | H.v.Tapeten | 21 | -8,7 | 2 079 | 858 | 2 937 | 0,8 | -3,4 |
| 21.25 | H.v.sonst.Waren aus Papier, Karton u. Pappe .. | 307 | -1,3 | 11 266 | 4 964 | 16 230 | -2,3 | -8,1 |
| 22 | Verlags-, Druckgewerbe, Vervielfältigung | 3 745 | 1,3 | 123 290 | 134 326 | 257 616 | -0,5 | -1,3 |
| 22.1 | Verlagsgewerbe | 1 170 | 7,3 | 15 668 | 87 477 | 103 145 | 0,1 | 7,4 |
| 22.11 | Buchverlag u. Musikverlag .. | 324 | 6,9 | 1 791 | 17 588 | 19 379 | -0,6 | 5,7 |
| 22.12 | Zeitungsverlag | 308 | 3,0 | 9 686 | 42 613 | 52 299 | 0,8 | 10,8 |
| 22.13 | Zeitschriftenverlag | 441 | 8,6 | 2 737 | 25 859 | 28 596 | -0,4 | 3,9 |
| 22.14 | Verlag v. bespielten Tonträgern | 19 | 11,8 | 197 | 326 | 523 | -8,3 | -13,4 |
| 22.15 | Sonst. Verlagsgewerbe | 78 | 20,0 | 1 257 | 1 091 | 2 348 | -0,9 | -2,3 |
| 22.2 | Druckgewerbe | 2 542 | -1,2 | 105 117 | 44 893 | 150 010 | -0,9 | -6,3 |
| 22.21 | Zeitungsdruckerei | 114 | . | 9 033 | 3 099 | 12 132 | -9,5 | -19,6 |
| 22.22 | Druckerei (oh. Zeitungs- druckerei) | 1 755 | -2,1 | 82 097 | 33 085 | 115 182 | -0,3 | -6,7 |
| 22.23 | Druckweiterverarbeitung .. | 195 | 6,6 | 7 690 | 1 738 | 9 428 | -0,3 | 20,6 |
| 22.24 | Satzherstellung u. Reproduktion | 397 | -1,0 | 5 277 | 5 789 | 11 066 | 1,4 | -5,2 |
| 22.25 | Sonst. Druckgewerbe | 81 | . | 1 020 | 1 182 | 2 202 | 4,6 | 6,1 |
| 22.3 | Vervielf.v. bsp. Ton-, Bild- u. Datenträgern | 33 | -2,9 | 2 505 | 1 956 | 4 461 | -2,2 | -9,6 |
| 22.31 | Vervielfältigung v. bespielten Tonträgern .. | 15 | -11,8 | 2 158 | 1 439 | 3 597 | -3,1 | -13,7 |
| 22.32 | Vervielfältigung v. bespielten Bildträgern .. | 7 | -12,5 | 129 | 88 | 217 | -0,9 | -39,2 |
| 22.33 | Vervielfältigung v. bespielten Datenträgern | 11 | 22,2 | 218 | 429 | 647 | 2,9 | 57,8 |
| DF | Kokerei, Mineralölverar- beitung, H.v. Brutstoffen | 125 | -2,3 | 13 071 | 13 836 | 26 907 | -0,5 | -12,3 |
| 23 | Kokerei, Mineralölverar- beitung, H.v. Brutstoffen | 125 | -2,3 | 13 071 | 13 836 | 26 907 | -0,5 | -12,3 |
| 23.10 | Kokerei | 14 | 16,7 | 2 968 | 761 | 3 729 | -0,6 | -9,5 |
| 23.20 | Mineralölverarbeitung | 108 | -3,6 | 9 723 | 12 318 | 22 041 | -0,4 | -11,6 |
| 23.30 | H.u. Verarb. v. Spalt- u. Brutstoffen | 3 | -25,0 | 380 | 757 | 1 137 | -1,0 | -29,9 |
| DG | Chemische Industrie | 2 885 | 2,6 | 238 809 | 265 753 | 504 562 | 0,1 | -2,7 |
| 24 | Chemische Industrie | 2 885 | 2,6 | 238 809 | 265 753 | 504 562 | 0,1 | -2,7 |
| 24.1 | H.v. chemischen Grund- stoffen | 898 | 4,4 | 101 090 | 93 623 | 194 713 | 0,2 | -3,0 |
| 24.11 | H.v. Industriegasen | 96 | - | 1 727 | 2 972 | 4 699 | 1,2 | 1,2 |
| 24.12 | H.v. Farbstoffen u. Pigmenten | 82 | 10,8 | 10 045 | 8 819 | 18 864 | -0,4 | -13,2 |
| 24.13 | H.v. sonst. anorganischen Grundstoffen u. Chemik. .. | 183 | 1,7 | 12 886 | 11 497 | 24 383 | -1,3 | -8,8 |
| 24.14 | H.v. sonst. organischen Grundstoffen u. Chemik. .. | 226 | 1,4 | 33 417 | 33 420 | 66 837 | -1,1 | -0,5 |
| 24.15 | H.v. Düngemitteln u. Stickstoffverbindungen .. | 56 | 5,7 | 5 979 | 3 311 | 9 290 | 7,5 | -2,4 |
| 24.16 | H.v. Kunststoff in Pri- märformen | 239 | 8,1 | 35 919 | 32 501 | 68 420 | 1,1 | -0,1 |

1) Klassifikation der Wirtschaftszweige, Ausgabe 1993 (WZ 93).

2) Einschl. tätiger Inhaber und Mitinhaber sowie
unbezahlt mithelfender Familienangehöriger.

2 Fachliche Betriebsteile
2.1 Fachliche Betriebsteile und Beschäftigte
2.1.1 Im März 1996

Deutschland

| Nr. der Klas- sifika- tion 1) | Wirtschaftsgliederung | Betriebsteile | | Beschäftigte | | | | |
|--|---|---------------|---------------------------------|--------------|---------------------|-----------|----------------------|-------------|
| | | Insgesamt | Veränd. zum Vor- jahresm. | Arbeiter | Ange- stellte 2) | Insgesamt | Veränderung zum Vor- | |
| | | Anzahl | % | Anzahl | | % | | |
| | | | | | | | monat | jahresmonat |
| 24.17 | H.v. synthetischem Kautschuk in Primärformen .. | 16 | 23,1 | 1 117 | 1 103 | 2 220 | 4,3 | -10,4 |
| 24.20 | H.v. Schädlingsbekämpfungs-u. Pflanzenschutzm. | 55 | -3,5 | 5 525 | 6 269 | 11 794 | 8,8 | -0,8 |
| 24.30 | H.v. Anstrichmitteln, Druckfarben u. Kitten ... | 413 | 2,0 | 18 935 | 22 108 | 41 043 | -0,3 | -0,6 |
| 24.4 | H.v. pharmazeut. Erzeugn. .. | 420 | 2,4 | 43 280 | 78 224 | 121 504 | 0,1 | -0,6 |
| 24.41 | H.v. pharmazeut. Grundstoffen | 66 | 15,8 | 5 335 | 6 838 | 12 173 | 1,7 | 9,8 |
| 24.42 | H.v. pharmazeut. Spezialitäten u. sonst. Erzeugn. . | 354 | 0,3 | 37 945 | 71 386 | 109 331 | -0,1 | -1,6 |
| 24.5 | H.v. Seifen, Wasch-, Reinigungs-u. Körperpflegem. . | 455 | 1,8 | 23 988 | 28 825 | 52 813 | -0,4 | -4,0 |
| 24.51 | H.v. Seifen, Wasch-, Reinigungs-u. Poliermitteln .. | 266 | 3,1 | 11 617 | 14 096 | 25 713 | -0,5 | -2,6 |
| 24.52 | H.v. Duft- u. Körperpflegemitteln | 189 | - | 12 371 | 14 729 | 27 100 | -0,3 | -5,4 |
| 24.6 | H.v. sonst. chemischen Erzeugnissen | 586 | 1,7 | 29 830 | 31 079 | 60 909 | -0,8 | -5,0 |
| 24.61 | H.v. pyrotechnischen Erzeugnissen | 28 | - | 2 462 | 1 226 | 3 688 | 0,1 | -6,9 |
| 24.62 | H.v. Klebstoffen u. Gelatine | 105 | 6,1 | 3 562 | 3 970 | 7 532 | 2,6 | 3,4 |
| 24.63 | H.v. etherischen Ölen | 43 | -4,4 | 903 | 1 880 | 2 783 | 0,2 | 4,3 |
| 24.64 | H.v. fotochemischen Erzeugnissen | 26 | 4,0 | 3 400 | 3 552 | 6 952 | -0,8 | -19,0 |
| 24.65 | H.v. unbespielten Ton-, Bild- u. Datenträgern | 10 | -16,7 | 1 355 | 1 648 | 3 003 | 0,3 | -7,2 |
| 24.66 | H.v. chemischen Erzeugnissen ang | 374 | 1,9 | 18 148 | 18 803 | 36 951 | -1,8 | -3,7 |
| 24.70 | H.v. Chemiefasern | 58 | 1,8 | 16 161 | 5 625 | 21 786 | -1,5 | -5,4 |
| DH | H.v. Gummi- u. Kunststoffwaren | 4 067 | 2,3 | 247 264 | 92 517 | 339 781 | -0,3 | -2,7 |
| 25 | H.v. Gummi- u. Kunststoffwaren | 4 067 | 2,3 | 247 264 | 92 517 | 339 781 | -0,3 | -2,7 |
| 25.1 | H.v. Gummiwaren | 375 | 1,9 | 55 144 | 20 237 | 75 381 | -0,5 | -4,5 |
| 25.11 | H.v. Bereifungen | 24 | -4,0 | 15 722 | 5 736 | 21 458 | -0,1 | 1,0 |
| 25.12 | Runderneuerung v. Bereifungen | 18 | -5,3 | 1 222 | 446 | 1 668 | 1,0 | 0,6 |
| 25.13 | H.v. sonst. Gummiwaren | 333 | 2,8 | 38 200 | 14 055 | 52 255 | -0,7 | -6,7 |
| 25.2 | H.v. Kunststoffwaren | 3 692 | 2,4 | 192 120 | 72 280 | 264 400 | -0,3 | -2,2 |
| 25.21 | H.v. Platten, Folien usw a. Kunststoff | 728 | 3,7 | 46 303 | 20 858 | 67 161 | -0,8 | -10,2 |
| 25.22 | H.v. Verpackungsmitteln a. Kunststoff | 570 | 4,0 | 29 072 | 9 197 | 38 269 | 0,1 | 4,0 |
| 25.23 | H.v. Baubedarfsartikeln a. Kunststoff | 721 | 6,5 | 27 884 | 12 483 | 40 367 | -0,2 | 0,2 |
| 25.24 | H.v. sonst. Kunststoffwaren | 1 673 | -0,4 | 88 861 | 29 742 | 118 603 | -0,2 | 0,0 |
| DI | Glasgewerbe, Keramik, Verarb. v. Steinen u. Erden | 4 481 | 1,9 | 184 610 | 73 956 | 258 566 | 1,4 | -4,7 |
| 26 | Glasgewerbe, Keramik, Verarb. v. Steinen u. Erden | 4 481 | 1,9 | 184 610 | 73 956 | 258 566 | 1,4 | -4,7 |
| 26.1 | H.u. Verarb. v. Glas | 492 | 1,7 | 48 925 | 16 732 | 65 657 | -0,2 | -1,9 |

1) Klassifikation der Wirtschaftszweige, Ausgabe 1993 (WZ 93).

2) Einschl. tätiger Inhaber und Mitinhaber sowie unbezahlt mithelfender Familienangehöriger.

2 Fachliche Betriebsteile
2.1 Fachliche Betriebsteile und Beschäftigte
2.1.1 Im März 1996

Deutschland

| Nr. der Klas- sifika- tion 1) | Wirtschaftsgliederung | Betriebsteile | | Beschäftigte | | | | |
|--|--|---------------|---------------------------------|--------------|---------------------|-----------|----------------------|-------------|
| | | Insgesamt | Veränd. zum Vor- jahresm. | Arbeiter | Ange- stellte 2) | Insgesamt | Veränderung zum Vor- | |
| | | Anzahl | % | Anzahl | | | monat | jahresmonat |
| | | | | | | | % | |
| 26.11 | H.v.Flachglas | 22 | -8,3 | 2 510 | 844 | 3 354 | -0,7 | -4,0 |
| 26.12 | Veredlg.u.Verarb.v. Flachglas | 232 | 3,1 | 16 680 | 6 104 | 22 784 | -1,1 | 6,4 |
| 26.13 | H.v.Hohlglas | 99 | 5,3 | 18 864 | 5 764 | 24 628 | 0,9 | 1,0 |
| 26.14 | H.v.Glasfaser | 35 | 2,9 | 3 133 | 1 362 | 4 495 | -0,6 | 7,6 |
| 26.15 | H.,Veredlg.u.Verarb.v. sonst.Glas,techn.Glasw. | 104 | -2,8 | 7 738 | 2 658 | 10 396 | 0,0 | -22,8 |
| 26.2 | Keramik (oh.Ziegelei u. Baukeramik) | 331 | 0,6 | 32 154 | 10 428 | 42 582 | -0,9 | -5,7 |
| 26.21 | H.v.keramischen Haus- haltsw.u.Ziergegenst. .. | 111 | -5,9 | 16 082 | 3 869 | 19 951 | -1,3 | -8,7 |
| 26.22 | H.v.Sanitärkeramik | 15 | 15,4 | 2 730 | 1 095 | 3 825 | -2,0 | -8,3 |
| 26.23 | H.v.Isolatoren u. Isolierteilen a.Keramik | 24 | 9,1 | 3 177 | 1 016 | 4 193 | -1,0 | -2,1 |
| 26.24 | H.v.keramischen Erzeugn. f.sonst.techn.Zwecke ... | 31 | 19,2 | 1 953 | 878 | 2 831 | -0,4 | 4,6 |
| 26.25 | H.v.keramischen Erzeugnissen ang | 50 | -2,0 | 2 200 | 791 | 2 991 | 0,0 | -4,8 |
| 26.26 | H.v.feuerfesten keramischen Werkstoffen | 100 | 1,0 | 6 012 | 2 779 | 8 791 | 0,1 | -2,6 |
| 26.30 | H.v.keramischen Wand-u. Bodenfliesen u.-platten | 41 | -4,7 | 5 444 | 2 260 | 7 704 | -0,8 | -6,7 |
| 26.40 | Ziegelei,H.v.sonst. Baukeramik | 228 | 0,9 | 10 777 | 3 278 | 14 055 | 2,8 | -4,2 |
| 26.5 | H.v.Zement,Kalk u. gebranntem Gips | 158 | -3,1 | 9 908 | 5 238 | 15 146 | 0,1 | -1,1 |
| 26.51 | H.v.Zement | 70 | - | 6 858 | 3 657 | 10 515 | 0,6 | -2,4 |
| 26.52 | H.v.Kalk | 51 | -3,8 | 2 002 | 1 085 | 3 087 | -1,8 | 5,9 |
| 26.53 | H.v.gebranntem Gips | 37 | -7,5 | 1 048 | 496 | 1 544 | 0,1 | -4,9 |
| 26.6 | H.v.Erzeugnissen a. Beton,Zement u.Gips | 2 697 | 2,4 | 57 640 | 26 666 | 84 306 | 3,9 | -7,3 |
| 26.61 | H.v.Betonerzeugnissen f. d.Bau u.Kalksandsteinen | 1 082 | 0,5 | 39 177 | 16 643 | 55 820 | 4,4 | -10,3 |
| 26.62 | H.v.Gipserzeugnissen f. d.Bau | 20 | -4,8 | 1 476 | 412 | 1 888 | 0,4 | 3,0 |
| 26.63 | H.v.Transportbeton | 1 225 | 5,1 | 9 106 | 4 253 | 13 359 | 4,8 | -3,8 |
| 26.64 | H.v.Mörtel | 256 | 1,6 | 3 025 | 3 359 | 6 384 | 2,1 | 5,0 |
| 26.65 | H.v.Faserzementwaren | 50 | - | 2 512 | 1 092 | 3 604 | -0,4 | -3,7 |
| 26.66 | H.v.Erzeugnissen a. Beton,Zement u.Gips ang | 64 | -4,5 | 2 344 | 907 | 3 251 | 3,0 | 2,0 |
| 26.70 | Be-u.Verarb.v.Natur- steinen ang | 211 | 0,5 | 5 648 | 2 184 | 7 830 | 0,8 | -5,1 |
| 26.8 | H.v.sonst.Mineral- erzeugnissen | 323 | 4,2 | 14 116 | 7 170 | 21 286 | 2,2 | -2,6 |
| 26.81 | H.v.Mühl-,Polier-u.ä. Steinen,Schleifwerkzeug. | 77 | -4,9 | 5 445 | 2 768 | 8 213 | 0,8 | -3,9 |
| 26.82 | H.v.Mineraler- zeugnissen ang | 246 | 7,4 | 8 671 | 4 402 | 13 073 | 3,0 | -1,7 |
| DJ | Metallerzg.u.-bearb., H.v.Metallerzeugnissen . | 10 376 | 1,7 | 628 055 | 231 704 | 859 759 | -0,7 | -3,0 |
| 27 | Metallerzg.u.-bearbeitung. | 1 768 | 1,0 | 219 835 | 72 035 | 291 870 | -0,6 | -3,4 |
| 27.10 | Erzeugung v.Roh Eisen, Stahl,Ferroleg.(EGKS) .. | 103 | -3,7 | 62 370 | 22 029 | 84 399 | -0,2 | -7,6 |

1) Klassifikation der Wirtschaftszweige, Ausgabe 1993 (WZ 93).

2) Einschl. tätiger Inhaber und Mitinhaber sowie unbezahlt mithelfender Familienangehöriger.

2 Fachliche Betriebsteile
2.1 Fachliche Betriebsteile und Beschäftigte
2.1.1 Im März 1996

Deutschland

| Nr. der Klas- sifikation 1) | Wirtschaftsgliederung | Betriebsteile | | Beschäftigte | | | | |
|-----------------------------------|---|---------------|---------------------------------|--------------|---------------------|-----------|----------------------|-------------|
| | | Insgesamt | Veränd. zum Vor- jahresm. | Arbeiter | Ange- stellte 2) | Insgesamt | Veränderung zum Vor- | |
| | | Anzahl | % | Anzahl | | | monat | jahresmonat |
| | | | | | | | % | |
| 27.2 | H.v.Rohren | 277 | . | 26 313 | 9 414 | 35 727 | -0,5 | -9,7 |
| 27.21 | H.v.Rohren u.Rohrstücken a.Gußeisen | 31 | . | 3 791 | 1 564 | 5 355 | -1,2 | -38,2 |
| 27.22 | H.v.Stahlrohren u.Rohr- stücken a. Eisen u.Stahl | 246 | 0,8 | 22 522 | 7 850 | 30 372 | -0,4 | -1,7 |
| 27.3 | Sonst.erste Bearb.v.Ei- sen, Stahl, H.v.Ferroleg. | 267 | 3,9 | 18 983 | 6 568 | 25 551 | -3,1 | 1,0 |
| 27.31 | H.v.Blankstahl | 45 | -6,3 | 3 401 | 1 005 | 4 406 | -0,5 | -2,9 |
| 27.32 | H.v.Kaltband unter 500 mm Breite | 64 | 12,3 | 6 691 | 2 514 | 9 205 | -4,6 | 8,5 |
| 27.33 | H.v.Kaltprofilen | 31 | 14,8 | 1 271 | 441 | 1 712 | -0,3 | 4,4 |
| 27.34 | H.v.gezogenem Draht | 90 | -7,2 | 5 148 | 1 438 | 6 586 | -3,5 | -13,8 |
| 27.35 | Erste Bearb.v.Eisen u. Stahl ang, H.v.Ferroleg. | 37 | 32,1 | 2 472 | 1 170 | 3 642 | -2,6 | 21,3 |
| 27.4 | Erzeugung u.erste Bearb. v.NE-Metallen | 398 | 6,1 | 45 154 | 19 271 | 64 425 | -0,4 | -2,0 |
| 27.41 | Erzeugung u.erste Bearb. v.Edelmetallen | 30 | - | 1 685 | 1 673 | 3 358 | -0,9 | -4,2 |
| 27.42 | Erzeugung u.erste Bearb. v.Aluminium | 158 | 9,7 | 22 041 | 9 231 | 31 272 | -0,1 | -1,5 |
| 27.43 | Erzeugung u.erste Bearb. v.Blei, Zink u.Zinn | 56 | 9,8 | 3 081 | 1 250 | 4 331 | -0,4 | 2,3 |
| 27.44 | Erzeugung u.erste Bearb. v.Kupfer | 91 | - | 14 836 | 5 533 | 20 369 | -0,8 | -2,8 |
| 27.45 | Erzeugung u.erste Bearb. v.sonst.NE-Metallen | 63 | 6,8 | 3 511 | 1 584 | 5 095 | -0,9 | -4,3 |
| 27.5 | Gießereiindustrie | 723 | 0,7 | 67 015 | 14 753 | 81 768 | -0,3 | 2,0 |
| 27.51 | Eisengießerei | 237 | 6,3 | 32 187 | 6 880 | 39 067 | -0,6 | 8,9 |
| 27.52 | Stahlgießerei | 54 | -3,6 | 5 966 | 1 839 | 7 805 | -0,4 | 2,2 |
| 27.53 | Leichtmetallgießerei | 283 | -1,1 | 23 008 | 4 673 | 27 681 | 0,1 | -3,9 |
| 27.54 | Buntmetallgießerei | 149 | -2,6 | 5 854 | 1 361 | 7 215 | -0,3 | -8,4 |
| 28 | H.v.Metallerzeugnissen ... | 8 608 | 1,9 | 408 220 | 159 669 | 567 889 | -0,7 | -2,8 |
| 28.1 | Stahl-u.Leichtmetallbau .. | 2 341 | -1,1 | 84 414 | 38 563 | 122 977 | -2,0 | -5,6 |
| 28.11 | H.v.Stahl-u.Leicht- metallkonstruktionen ... | 1 733 | -1,2 | 65 117 | 30 231 | 95 348 | -2,2 | -5,5 |
| 28.12 | H.v.Ausbauelementen a. Stahl u.Leichtmetall ... | 608 | -0,7 | 19 297 | 8 332 | 27 629 | -1,5 | -5,9 |
| 28.2 | Kessel-u.Behälterbau (oh.H.v.Dampfkesseln) .. | 351 | 1,5 | 18 643 | 8 593 | 27 236 | -0,8 | -3,0 |
| 28.21 | H.v.Tanks u.Sammel- behältern | 263 | 1,2 | 9 561 | 3 831 | 13 392 | -0,7 | -2,9 |
| 28.22 | H.v.Zentralheizungs- Heizkörpern u.-Kesseln . | 88 | 2,3 | 9 082 | 4 762 | 13 844 | -1,0 | -3,0 |
| 28.30 | H.v.Dampfkesseln (oh. Zentralheizungskessel) . | 322 | 4,9 | 25 460 | 13 710 | 39 170 | -0,8 | -2,7 |
| 28.40 | H.v.Schmiede-, Press-, Zieh-, Stanzteilen u.ä. . | 787 | -0,1 | 54 336 | 16 968 | 71 304 | -0,4 | -1,2 |
| 28.5 | Oberfläch.veredlg., Wär- mebehandlg., Mechanik ang | 1 323 | 6,7 | 47 254 | 11 814 | 59 068 | 0,0 | 3,8 |
| 28.51 | Oberfläch.veredlg.u. Wärmebehandlung | 678 | 4,8 | 23 799 | 6 583 | 30 382 | 0,1 | 0,5 |
| 28.52 | Mechanik ang | 645 | 8,8 | 23 455 | 5 231 | 28 686 | -0,2 | 7,6 |

1) Klassifikation der Wirtschaftszweige, Ausgabe 1993 (WZ 93).

2) Einschl. tätiger Inhaber und Mitinhaber sowie unbezahlt mithelfender Familienangehöriger.

2 Fachliche Betriebsteile
2.1 Fachliche Betriebsteile und Beschäftigte
2.1.1 Im März 1996

Deutschland

| Nr. der Klas- sifika- tion 1) | Wirtschaftsgliederung | Betriebsteile | | Beschäftigte | | | | |
|--|---|---------------|---------------------------------|--------------|---------------------|-----------|----------------------|-------|
| | | Insgesamt | Veränd. zum Vor- jahresm. | Arbeiter | Ange- stellte 2) | Insgesamt | Veränderung zum Vor- | |
| | | Anzahl | % | Anzahl | | % | | |
| 28.6 | H.v. Schneidw., Werkzeug., Schlössern u. Beschlägen | 1 201 | -2,0 | 78 246 | 33 368 | 111 614 | -0,2 | -2,2 |
| 28.61 | H.v. Schneidwaren u. Bestecken | 74 | -3,9 | 5 059 | 2 441 | 7 500 | -0,5 | -3,5 |
| 28.62 | H.v. Werkzeugen | 821 | -1,6 | 39 719 | 16 913 | 56 632 | -0,1 | 0,3 |
| 28.63 | H.v. Schlössern u. Beschlägen | 306 | -2,6 | 33 468 | 14 014 | 47 482 | -0,2 | -4,8 |
| 28.7 | H.v. sonst. EBM-Waren | 2 283 | 4,7 | 99 867 | 36 653 | 136 520 | -0,3 | -4,1 |
| 28.71 | H.v. Behältern a. Eisen u. Stahl | 102 | -3,8 | 3 674 | 1 232 | 4 906 | 0,1 | -11,3 |
| 28.72 | H.v. Verpackungen u. Verschlüssen a. Metall .. | 119 | -4,8 | 12 946 | 4 180 | 17 126 | -0,4 | -3,6 |
| 28.73 | H.v. Drahtwaren | 267 | - | 10 116 | 3 614 | 13 730 | 1,1 | -3,5 |
| 28.74 | H.v. Schrauben, Nieten, Ketten u. Federn | 478 | -0,8 | 28 838 | 9 576 | 38 414 | -0,1 | 1,5 |
| 28.75 | H.v. EBM-Waren ang | 1 317 | 9,8 | 44 293 | 18 051 | 62 344 | -0,6 | -6,9 |
| DK | Maschinenbau | 9 432 | -0,5 | 606 318 | 398 881 | 1 005 199 | -0,3 | -2,9 |
| 29 | Maschinenbau | 9 432 | -0,5 | 606 318 | 398 881 | 1 005 199 | -0,3 | -2,9 |
| 29.1 | H.v. Masch. f. d. Erzeugung u. Nutzung v. mech. Energie | 1 564 | -1,6 | 148 794 | 87 800 | 236 594 | -0,2 | -2,7 |
| 29.11 | H.v. Verbrenn. mot. u. Turb. (oh. Straßenfahrz. u. ä.) . | 107 | -4,5 | 17 234 | 16 880 | 34 114 | 0,9 | -10,9 |
| 29.12 | H.v. Pumpen u. Kompressoren | 542 | -1,3 | 39 541 | 27 386 | 66 927 | -1,1 | -1,8 |
| 29.13 | H.v. Armaturen | 501 | -1,6 | 37 267 | 22 214 | 59 481 | 0,1 | -2,2 |
| 29.14 | H.v. Lagern, Getrieben, Zahnradern, Antriebslem. | 414 | -1,2 | 54 752 | 21 320 | 76 072 | -0,1 | 0,1 |
| 29.2 | H.v. sonst. Maschinen f. unspezifische Verwendung | 2 723 | -0,6 | 140 009 | 104 221 | 244 230 | 0,1 | -3,2 |
| 29.21 | H.v. Öfen u. Brennern | 173 | 1,8 | 5 991 | 7 206 | 13 197 | -1,2 | -2,6 |
| 29.22 | H.v. Hebezeugen u. Fördermitteln | 908 | 0,1 | 47 344 | 31 985 | 79 329 | 0,6 | -2,6 |
| 29.23 | H.v. Kälte-u. Lufttechn. Erzeugn. f. gewerbli. Zwecke | 596 | -1,2 | 30 300 | 21 447 | 51 747 | -0,8 | -6,8 |
| 29.24 | H.v. Maschinen f. unspezi- fische Verwendung ang .. | 1 046 | -1,1 | 56 374 | 43 583 | 99 957 | 0,4 | -1,7 |
| 29.3 | H.v. land-u. forstw. Maschinen | 306 | 1,0 | 21 006 | 9 243 | 30 249 | 0,0 | -3,7 |
| 29.31 | H.v. Ackerschleppern | 41 | . | 4 393 | 1 900 | 6 293 | 0,2 | . |
| 29.32 | H.v. sonst. land-u. forstw. Maschinen | 265 | . | 16 613 | 7 343 | 23 956 | 0,0 | . |
| 29.40 | H.v. Werkzeugmaschinen | 1 239 | -0,7 | 69 333 | 50 335 | 119 668 | -0,7 | -1,8 |
| 29.5 | H.v. Masch. f. sonst. best. Wirtschaftszweige | 3 252 | -0,1 | 173 968 | 119 263 | 293 231 | -0,6 | -1,7 |
| 29.51 | H.v. Masch. f. Metallerzeu- gung, Walzwerkseintr. usw . | 107 | 2,9 | 5 776 | 7 161 | 12 937 | -3,4 | -2,8 |
| 29.52 | H.v. Bergwerks-, Bau-u. Baustoffmaschinen | 365 | -8,5 | 24 377 | 17 660 | 42 037 | -1,1 | -7,6 |
| 29.53 | H.v. Masch. f. Ernährungs- gewerbe u. Tabakverarb. . | 314 | -9,5 | 15 087 | 11 677 | 26 764 | -2,0 | -9,3 |
| 29.54 | H.v. Masch. f. d. Textil-, Bekleidg.-u. Ledergerwerbe | 295 | -4,8 | 29 353 | 16 743 | 46 096 | -1,9 | -7,4 |
| 29.55 | H.v. Masch. f. d. Papier- gewerbe | 159 | 0,6 | 8 724 | 7 447 | 16 171 | 2,5 | -3,1 |

1) Klassifikation der Wirtschaftszweige, Ausgabe 1993 (WZ 93).

2) Einschl. tätiger Inhaber und Mitinhaber sowie
unbezahlt mithelfender Familienangehöriger.

2 Fachliche Betriebsteile
2.1 Fachliche Betriebsteile und Beschäftigte
2.1.1 Im März 1996

Deutschland

| Nr.der Klas- sifika- tion 1) | Wirtschaftsgliederung | Betriebsteile | | Beschäftigte | | | | |
|---------------------------------------|--|---------------|---------------------------------|--------------|---------------------|-----------|----------------------|-------------|
| | | Insgesamt | Veränd. zum Vor- jahresm. | Arbeiter | Ange- stellte 2) | Insgesamt | Veränderung zum Vor- | |
| | | | | | | | monat | jahresmonat |
| | | Anzahl | % | Anzahl | | | % | |
| 29.56 | H.v.Masch.f.best.Wirt- schaftszweige ang | 2 012 | 3,9 | 90 651 | 58 575 | 149 226 | 0,2 | 3,9 |
| 29.60 | H.v.Waffen u.Munition | 51 | 10,9 | 5 976 | 6 127 | 12 103 | -3,3 | -4,0 |
| 29.7 | H.v.Haushaltsgeräten ang . | 297 | -1,7 | 47 232 | 21 892 | 69 124 | 0,3 | -8,7 |
| 29.71 | H.v.elektrischen Haushaltsgeräten | 229 | -3,8 | 41 531 | 18 829 | 60 360 | -0,5 | -9,4 |
| 29.72 | H.v.nichtelektrischen Heiz-,Koch-u.ä.Gerät.ang | 68 | 6,3 | 5 701 | 3 063 | 8 764 | 6,5 | -3,7 |
| DL | H.v.Büromasch.,DV-Gerät. u.-einr.;Elektrotech.usw | 6 776 | 0,2 | 493 573 | 404 887 | 898 460 | -0,2 | -3,7 |
| 30.0 | H.v.Büromasch.,DV-Gerät. u.-einr. | 297 | 1,0 | 15 052 | 30 114 | 45 166 | 0,4 | -7,8 |
| 30.01 | H.v.Büromaschinen | 74 | 1,4 | 5 250 | 5 296 | 10 546 | 0,2 | -2,2 |
| 30.02 | H.v.DV-Gerät.u.-einr. | 223 | 0,9 | 9 802 | 24 818 | 34 620 | 0,5 | -9,3 |
| 31 | H.v.Geräten d.Elektriz. erzg.,-verteilung u.ä. . | 3 132 | 0,9 | 273 823 | 178 890 | 452 713 | -0,2 | -3,3 |
| 31.10 | H.v.Elektromotoren,Gene- ratoren,Transformatoren | 670 | 1,4 | 52 087 | 29 953 | 82 040 | -0,5 | -4,4 |
| 31.20 | H.v.Elektriz.vertlg.-u. -schalteinrichtungen ... | 1 224 | 1,9 | 108 669 | 83 534 | 192 203 | -0,1 | -2,3 |
| 31.30 | H.v.isol.Elektrokabeln, -leitungen u.-drähten .. | 142 | 5,2 | 15 380 | 6 589 | 21 969 | -1,1 | -5,5 |
| 31.40 | H.v.Akkumulatoren u. Batterien | 39 | - | 6 445 | 3 431 | 9 876 | -2,4 | -7,3 |
| 31.50 | H.v.elektrischen Lampen u.Leuchten | 343 | -7,1 | 23 704 | 11 205 | 34 909 | -1,0 | -4,2 |
| 31.6 | H.v.elekt.r.Ausrüstg.ang .. | 714 | 2,0 | 67 538 | 44 178 | 111 716 | 0,7 | -3,2 |
| 31.61 | H.v.elekt.r.Ausrüstg.f. Motoren u.Fahrzeuge ang | 152 | -0,7 | 39 269 | 14 310 | 53 579 | 0,8 | -7,9 |
| 31.62 | H.v.sonst.elekt.r. Ausrüstg.ang | 562 | 2,7 | 28 269 | 29 868 | 58 137 | 0,6 | 1,6 |
| 32 | Rundfunk-,Fernseh-u. Nachrichtentechnik | 791 | 0,4 | 85 948 | 87 559 | 173 507 | -0,4 | -3,9 |
| 32.10 | H.v.elektronischen Bauelementen | 330 | 2,8 | 36 490 | 30 177 | 66 667 | -0,1 | 1,6 |
| 32.20 | H.v.nachrichtentechni- schen Geräten u.Einr. .. | 218 | -7,2 | 26 946 | 43 133 | 70 079 | -0,2 | -7,7 |
| 32.30 | H.v.Rundfunk-,Fernseh-, phono-,videotechn.Gerät. | 243 | 4,7 | 22 512 | 14 249 | 36 761 | -1,5 | -5,6 |
| 33 | Medizin-,Mess-,Steuer- u.Regelungstechnik,Optik | 2 556 | -0,9 | 118 750 | 108 324 | 227 074 | -0,2 | -3,3 |
| 33.10 | H.v.med.Geräten u.ortho- pädischen Vorrichtungen | 1 000 | -1,1 | 45 905 | 31 315 | 77 220 | -0,1 | -1,4 |
| 33.20 | H.v.Meß-,Kontroll-, Navig.-u.ä.Instr.u.Vorr. | 1 125 | 0,6 | 48 122 | 56 279 | 104 401 | -0,2 | -3,6 |
| 33.30 | H.v.industriellen Prozeß-Steuerungsanlg. . | 98 | -5,8 | 3 508 | 5 044 | 8 552 | -0,2 | -1,0 |
| 33.40 | H.v.optischen u. fotografischen Geräten . | 223 | -2,2 | 16 736 | 13 613 | 30 349 | 1,2 | -4,7 |
| 33.50 | H.v.Uhren | 110 | -6,8 | 4 479 | 2 073 | 6 552 | -7,4 | -14,3 |
| DM | Fahrzeugbau | 1 866 | -1,3 | 592 946 | 225 639 | 818 585 | -0,2 | -2,0 |
| 34 | H.v.Kraftwagen u. Kraftwagenteilen | 1 346 | -1,0 | 486 659 | 168 149 | 654 808 | 0,1 | -0,4 |

1) Klassifikation der Wirtschaftszweige, Ausgabe 1993 (WZ 93).

2) Einschl. tätiger Inhaber und Mitinhaber sowie
unbezahlt mithelfender Familienangehöriger.

2 Fachliche Betriebsteile
2.1 Fachliche Betriebsteile und Beschäftigte
2.1.1 Im März 1996

Deutschland

| Nr. der Klas- sifika- tion 1) | Wirtschaftsgliederung | Betriebsteile | | Beschäftigte | | | | |
|--|--|---------------|---------------------------------|--------------|---------------------|-----------|----------------------|-------|
| | | Insgesamt | Veränd. zum Vor- jahresm. | Arbeiter | Ange- stellte 2) | Insgesamt | Veränderung zum Vor- | |
| | | Anzahl | % | Anzahl | | % | | |
| 34.10 | H.v. Kraftwagen u. Kraftwagenmotoren | 118 | 2,6 | 265 348 | 96 801 | 362 149 | -0,4 | -2,4 |
| 34.20 | H.v. Karosserien, Aufbauten u. Anhängern .. | 432 | -8,3 | 29 660 | 10 374 | 40 034 | -1,4 | -8,1 |
| 34.30 | H.v. Teilen u. ä.f. Kraft- wagen u. deren Motoren .. | 796 | 3,0 | 191 651 | 60 974 | 252 625 | 0,9 | 4,1 |
| 35 | Sonst. Fahrzeugbau | 520 | -2,1 | 106 287 | 57 490 | 163 777 | -1,0 | -8,1 |
| 35.1 | Schiffbau | 123 | -6,1 | 23 601 | 8 466 | 32 067 | -1,1 | -4,6 |
| 35.11 | Schiffbau (oh. Boots-u. Yachtbau) | 101 | -6,5 | 22 168 | 7 811 | 29 979 | -1,3 | -4,6 |
| 35.12 | Boots- u. Yachtbau | 22 | -4,4 | 1 433 | 655 | 2 088 | 2,0 | -5,1 |
| 35.20 | Schienenfahrzeugbau | 169 | -5,1 | 47 633 | 15 052 | 62 685 | -1,8 | -9,4 |
| 35.30 | Luft-u. Raumfahrzeugbau ... | 102 | 7,4 | 26 146 | 30 741 | 56 887 | -0,3 | -8,3 |
| 35.4 | H.v. Krafträdern, Fahrrä- dern u. Behindertenfahrz. | 87 | -4,4 | 7 189 | 2 632 | 9 821 | 0,0 | -10,5 |
| 35.41 | H.v. Krafträdern | 17 | - | 1 302 | 831 | 2 133 | 4,5 | -2,2 |
| 35.42 | H.v. Fahrrädern | 56 | -8,2 | 4 791 | 1 161 | 5 952 | -1,4 | -16,7 |
| 35.43 | H.v. Behinderten- fahrzeugen | 14 | 7,7 | 1 096 | 640 | 1 736 | -0,2 | 5,7 |
| 35.50 | Fahrzeugbau ang | 39 | 8,3 | 1 718 | 599 | 2 317 | 0,4 | -3,5 |
| DN | H.v. Möbeln, Schmuck, Mu- sikinstr. usw., Recycling . | 3 363 | 0,5 | 184 793 | 67 189 | 251 982 | -0,4 | -3,2 |
| 36 | H.v. Möbeln, Schmuck, Musikinstr., Sportger. usw | 3 207 | -1,1 | 179 423 | 65 617 | 245 040 | -0,5 | -4,1 |
| 36.1 | H.v. Möbeln | 2 213 | -1,0 | 131 905 | 45 783 | 177 688 | -0,5 | -5,1 |
| 36.11 | H.v. Sitzmöbeln | 523 | -1,5 | 38 319 | 11 223 | 49 542 | -0,4 | -4,4 |
| 36.12 | H.v. Büro-u. Ladenmöbeln ... | 404 | -0,3 | 18 548 | 8 374 | 26 922 | -0,9 | -4,8 |
| 36.13 | H.v. Küchenmöbeln | 173 | -1,7 | 17 260 | 8 095 | 25 355 | -0,2 | -2,0 |
| 36.14 | H.v. sonst. Möbeln | 1 023 | -1,5 | 53 800 | 17 110 | 70 910 | -0,2 | -7,1 |
| 36.15 | H.v. Matratzen | 90 | 4,7 | 3 978 | 981 | 4 959 | -4,0 | 1,0 |
| 36.2 | H.v. Schmuck u. ä. Erzeugnissen | 164 | -6,8 | 5 201 | 2 817 | 8 018 | -1,9 | -11,1 |
| 36.21 | Prägen v. Münzen u. Medaillen | 8 | . | 135 | 53 | 188 | 0,5 | -27,7 |
| 36.22 | H.v. Schmuck, Gold-u. Silberschmiedewaren | 156 | . | 5 066 | 2 764 | 7 830 | -2,0 | -10,6 |
| 36.30 | H.v. Musikinstrumenten | 93 | 2,2 | 4 321 | 1 319 | 5 640 | -0,4 | -2,5 |
| 36.40 | H.v. Sportgeräten | 79 | 6,8 | 3 305 | 1 001 | 4 306 | -1,0 | -2,3 |
| 36.50 | H.v. Spielwaren | 196 | 1,0 | 13 744 | 5 024 | 18 768 | -0,4 | 15,4 |
| 36.6 | H.v. sonst. Erzeugnissen ... | 462 | -2,3 | 20 947 | 9 673 | 30 620 | -0,1 | -6,3 |
| 36.61 | H.v. Phantasieschmuck | 44 | - | 1 033 | 488 | 1 521 | 0,5 | -7,3 |
| 36.62 | H.v. Besen u. Bürsten | 84 | -4,6 | 4 080 | 1 345 | 5 425 | -0,9 | -5,6 |
| 36.63 | H.v. Erzeugnissen ang | 334 | -2,1 | 15 834 | 7 840 | 23 674 | 0,1 | -6,4 |
| 37 | Recycling | 156 | 54,5 | 5 370 | 1 572 | 6 942 | 1,0 | 40,3 |
| 37.10 | Recycling v. Schrott | 55 | 66,7 | 1 855 | 741 | 2 596 | -2,4 | 43,3 |
| 37.20 | Recycling v. nichtmetall. Altmet. u. Reststoffen ... | 101 | 48,5 | 3 515 | 831 | 4 346 | 3,2 | 38,5 |

1) Klassifikation der Wirtschaftszweige, Ausgabe 1993 (WZ 93).
2) Einschl. tätiger Inhaber und Mitinhaber sowie
unbezahlt mithelfender Familienangehöriger.

2 Fachliche Betriebsteile
2.1 Fachliche Betriebsteile und Beschäftigte
2.1.2 Januar - März 1996

Deutschland

| Land Hauptgruppen | Betriebsteile | | Beschäftigte | | | |
|----------------------------------|---------------|--------------------------------------|--------------|-----------------------|--------------|--------------------------------------|
| | Insgesamt | Veränderung zum Vorjahreszeitraum | Arbeiter 1) | Ange- stellte 1)2) | Insgesamt 1) | Veränderung zum Vorjahreszeitraum |
| | Anzahl | % | Anzahl | | % | |
| Baden-Württemberg | 12 371 | -1,0 | 757 245 | 453 032 | 1 210 277 | -2,0 |
| Bayern | 11 289 | 1,3 | 750 866 | 430 233 | 1 181 099 | -2,3 |
| Berlin | 1 358 | -9,0 | 81 686 | 58 083 | 139 769 | -8,2 |
| Brandenburg | 1 181 | 11,4 | 62 186 | 29 284 | 91 470 | -5,1 |
| Bremen | 483 | -2,6 | 42 483 | 24 795 | 67 278 | -3,1 |
| Hamburg | 864 | -3,8 | 50 088 | 57 596 | 107 684 | -4,8 |
| Hessen | 4 554 | -0,5 | 302 032 | 197 174 | 499 206 | -2,0 |
| Mecklenburg-Vorpommern | 581 | 7,5 | 33 351 | 13 173 | 46 524 | -1,8 |
| Niedersachsen | 5 159 | -0,9 | 382 024 | 166 182 | 548 206 | -3,6 |
| Nordrhein-Westfalen | 14 457 | -0,1 | 1 041 511 | 540 303 | 1 581 814 | -3,0 |
| Rheinland-Pfalz | 2 833 | -0,4 | 200 184 | 105 323 | 305 507 | -2,4 |
| Saarland | 583 | -1,5 | 82 208 | 26 934 | 109 142 | -2,9 |
| Sachsen | 2 762 | 9,7 | 137 698 | 59 274 | 196 973 | -2,6 |
| Sachsen-Anhalt | 1 462 | 2,8 | 71 012 | 33 865 | 104 877 | -10,5 |
| Schleswig-Holstein | 1 805 | 0,7 | 92 466 | 53 845 | 146 311 | -3,4 |
| Thüringen | 1 514 | -0,9 | 75 742 | 29 680 | 105 422 | -2,8 |
| Deutschland | 63 255 | 0,3 | 4 162 783 | 2 278 776 | 6 441 559 | -2,9 |
| Früheres Bundesgebiet | 55 403 | -0,4 | 3 768 414 | 2 103 145 | 5 871 559 | -2,7 |
| Neue Länder und Berlin-Ost | 7 852 | 5,3 | 394 369 | 175 631 | 570 000 | -4,9 |
| Vorleistungsgüterproduzenten | | | | | | |
| Deutschland | 30 684 | 1,6 | 2 012 904 | 930 757 | 2 943 662 | -2,7 |
| Früheres Bundesgebiet | 26 935 | 0,5 | 1 835 600 | 859 958 | 2 695 558 | -2,6 |
| Neue Länder und Berlin-Ost | 3 749 | 9,8 | 177 304 | 70 800 | 248 104 | -4,6 |
| Investitionsgüterproduzenten | | | | | | |
| Deutschland | 17 806 | -0,3 | 1 334 717 | 817 115 | 2 151 832 | -3,0 |
| Früheres Bundesgebiet | 15 491 | -0,9 | 1 204 687 | 758 023 | 1 962 710 | -2,6 |
| Neue Länder und Berlin-Ost | 2 315 | 3,6 | 130 030 | 59 092 | 189 122 | -6,7 |
| Gebrauchsgüterproduzenten | | | | | | |
| Deutschland | 3 051 | -1,1 | 223 192 | 96 820 | 320 011 | -6,2 |
| Früheres Bundesgebiet | 2 688 | -0,6 | 205 185 | 90 694 | 295 879 | -5,7 |
| Neue Länder und Berlin-Ost | 363 | -4,1 | 18 007 | 6 125 | 24 132 | -11,5 |
| Verbrauchsgüterproduzenten | | | | | | |
| Deutschland | 11 713 | -1,7 | 591 970 | 434 084 | 1 026 054 | -2,4 |
| Früheres Bundesgebiet | 10 289 | -2,0 | 522 941 | 394 470 | 917 411 | -2,6 |
| Neue Länder und Berlin-Ost | 1 425 | -0,1 | 69 029 | 39 614 | 108 642 | -0,6 |

- 1) Durchschnitt errechnet aus Monatsangaben.
2) Einschl. tätiger Inhaber und Mitinhaber sowie unbezahlt mithelfender Familienangehöriger.

2 Fachliche Betriebsteile
2.1 Fachliche Betriebsteile und Beschäftigte
2.1.2 Januar - März 1996

Deutschland

| Nr. der Klas- sifika- tion 1) | Wirtschaftsgliederung | Betriebsteile | | Beschäftigte | | | |
|--|--|---------------|--------------------------------------|--------------|-----------------------|--------------|--------------------------------------|
| | | Insgesamt | Veränderung zum Vorjahreszeitraum | Arbeiter 2) | Ange- stellte 2)3) | Insgesamt 2) | Veränderung zum Vorjahreszeitraum |
| | | Anzahl | % | Anzahl | | | % |
| C | Bergbau u. Gew.v. Steinen u. Erden | 1 838 | 0,5 | 121 998 | 45 138 | 167 136 | -10,0 |
| CA | Kohlenbergbau, Torfgew., Gew.v. Erdöl u. Erdgas usw | 196 | -3,1 | 96 869 | 35 718 | 132 587 | -11,3 |
| 10 | Kohlenbergbau, Torf- gewinnung | 146 | -4,2 | 94 812 | 31 809 | 126 621 | -11,6 |
| 10.10 | Steinkohlenbergbau u. -brikettherstellung | 59 | . | 70 453 | 20 017 | 90 470 | -7,9 |
| 10.20 | Braunkohlenbergbau u. -brikettherstellung | 31 | . | 22 963 | 11 397 | 34 360 | -20,5 |
| 10.30 | Torfgewinnung u. -veredlung | 56 | -8,7 | 1 396 | 395 | 1 791 | -4,6 |
| 11 | Gew.v. Erdöl u. Erdgas Erbrg. verb. Dienstleistg. | 50 | - | 2 057 | 3 909 | 5 966 | -4,0 |
| 11.10 | Gew.v. Erdöl u. Erdgas | . | . | . | . | . | . |
| 11.20 | Erbrg. v. Dienstleistg. bei d. Gew.v. Erdöl u. Erdgas . | . | . | . | . | . | . |
| 12.00 | Bergbau a. Uran-u. Thoriumerze | - | - | - | - | - | - |
| CB | Erzbergbau, Gew.v. Steinen u. Erden, sonst. Bergbau .. | 1 642 | 0,9 | 25 129 | 9 420 | 34 549 | -4,7 |
| 13 | Erzbergbau | - | -100,0 | - | - | - | -100,0 |
| 13.10 | Eisenerzbergbau | - | -100,0 | - | - | - | -100,0 |
| 13.20 | NE-Metallerzbergbau (oh. Uran-u. Thoriumerze) | - | -100,0 | - | - | - | -100,0 |
| 14 | Gew.v. Steinen u. Erden, sonst. Bergbau | 1 642 | . | 25 129 | 9 420 | 34 549 | -3,8 |
| 14.1 | Gew.v. Natursteinen | 197 | -0,2 | 2 613 | 787 | 3 400 | -6,1 |
| 14.11 | Gew.v. Naturwerksteinen u. Natursteinen ang | 64 | 2,1 | 445 | 177 | 622 | -1,5 |
| 14.12 | Gew.v. Kalk, Dolom.-, Gips- u. Anhydritstein, Kreide . | 127 | -0,5 | 2 050 | 593 | 2 643 | -6,7 |
| 14.13 | Gew.v. Schiefer | 5 | -16,7 | 117 | 17 | 134 | -14,6 |
| 14.2 | Gew.v. Kies, Sand, Ton u. Kaolin | 1 376 | 1,4 | 17 305 | 6 789 | 24 094 | -4,7 |
| 14.21 | Gew.v. Kies u. Sand | 1 301 | 1,3 | 15 705 | 6 173 | 21 878 | -5,2 |
| 14.22 | Gew.v. Ton u. Kaolin | 75 | 2,7 | 1 600 | 616 | 2 216 | 0,4 |
| 14.30 | Bergbau a. chemische u. Düngemittelminerale .. | 30 | . | 2 457 | 845 | 3 301 | 3,0 |
| 14.40 | Gew.v. Salz | 18 | 10,2 | 2 154 | 805 | 2 960 | 2,0 |
| 14.50 | Gew.v. Steinen u. Erden ang, sonst. Bergbau | 22 | -5,8 | 600 | 193 | 794 | -12,1 |
| D | Verarbeitendes Gewerbe ... | 61 417 | 0,3 | 4 040 784 | 2 233 639 | 6 274 423 | -2,7 |
| DA | Ernährungsgewerbe u. Tabakverarbeitung | 6 464 | -1,5 | 326 417 | 170 657 | 497 074 | -1,6 |
| 15 | Ernährungsgewerbe | 6 426 | -1,4 | 318 509 | 165 397 | 483 906 | -1,5 |
| 15.1 | Schlachten u. Fleisch- verarbeitung | 1 413 | -2,5 | 70 284 | 26 679 | 96 963 | -1,2 |
| 15.11 | Schlachten (oh. Schlachten v. Geflügel) | 390 | -2,0 | 12 632 | 4 285 | 16 916 | 1,6 |
| 15.12 | Schlachten v. Geflügel | 60 | 1,1 | 5 810 | 823 | 6 633 | -4,7 |
| 15.13 | Fleischverarbeitung | 963 | -2,9 | 51 842 | 21 572 | 73 414 | -1,5 |

1) Klassifikation der Wirtschaftszweige, Ausgabe 1993 (WZ 93).

2) Durchschnitt errechnet aus Monatsangaben.

3) Einschl. tätiger Inhaber und Mitinhaber sowie
unbezahlt mithelfender Familienangehöriger.

2 Fachliche Betriebsteile
2.1 Fachliche Betriebsteile und Beschäftigte
2.1.2 Januar - März 1996

Deutschland

| Nr. der Klas- sifika- tion 1) | Wirtschaftsgliederung | Betriebsteile | | Beschäftigte | | | |
|--|---|---------------|--------------------------------------|--------------|-----------------------|--------------|--------------------------------------|
| | | Insgesamt | Veränderung zum Vorjahreszeitraum | Arbeiter 2) | Ange- stellte 2/3) | Insgesamt 2) | Veränderung zum Vorjahreszeitraum |
| | | Anzahl | % | Anzahl | | | % |
| 15.20 | Fischverarbeitung | 138 | 0,2 | 8 285 | 2 037 | 10 321 | -1,4 |
| 15.3 | Obst-u.Gemüsever- arbeitung | 457 | 1,1 | 19 362 | 6 908 | 26 270 | -0,3 |
| 15.31 | Verarb.v.Kartoffeln | 77 | -8,3 | 4 581 | 1 369 | 5 950 | -1,5 |
| 15.32 | H.v.Frucht-u.Gemüse- säften | 167 | 6,4 | 4 138 | 1 719 | 5 857 | -1,1 |
| 15.33 | Verarb.v.Obst u. Gemüse ang | 213 | 1,0 | 10 643 | 3 820 | 14 463 | 0,6 |
| 15.4 | H.v.pflanzlichen u. tierischen Ölen u.Fetten | 88 | -1,1 | 3 785 | 2 863 | 6 648 | -11,0 |
| 15.41 | H.v.rohen Ölen u.Fetten .. | 37 | -9,0 | 1 022 | 545 | 1 567 | 4,9 |
| 15.42 | H.v.raffinierten Ölen u. Fetten | 30 | 5,9 | 882 | 549 | 1 431 | -9,4 |
| 15.43 | H.v.Margarine u.ä. Nahrungsfetten | 21 | 5,0 | 1 881 | 1 769 | 3 651 | -17,0 |
| 15.5 | Milchverarbeitung | 348 | -3,9 | 29 563 | 13 580 | 43 144 | -4,7 |
| 15.51 | Milchverarbeitung (oh.H.v.Speiseeis) | 326 | -4,2 | 26 223 | 11 496 | 37 719 | -4,2 |
| 15.52 | H.v.Speiseeis | 22 | 1,5 | 3 341 | 2 084 | 5 425 | -8,0 |
| 15.6 | Mahl-u.Schäl- u. H.v. Stärke u.Stärkeerzeugn. | 160 | 4,1 | 6 197 | 3 703 | 9 901 | 8,7 |
| 15.61 | Mahl-u.Schäl- u. H.v. Stärke | 127 | 4,7 | 4 210 | 2 512 | 6 721 | 7,6 |
| 15.62 | H.v.Stärke u.Stärke- erzeugnissen | 33 | 2,1 | 1 988 | 1 192 | 3 179 | 10,9 |
| 15.7 | H.v.Futtermitteln | 278 | 1,1 | 5 672 | 5 750 | 11 422 | 1,4 |
| 15.71 | H.v.Futtermitteln f. Nutztiere | 213 | -3,6 | 4 155 | 3 146 | 7 301 | -2,2 |
| 15.72 | H.v.Futtermitteln f. sonst.Tiere | 65 | 20,4 | 1 517 | 2 604 | 4 121 | 8,4 |
| 15.8 | Sonst.Ernährungsgewerbe (oh.Getränkeherstellung) | 2 344 | -1,0 | 127 782 | 73 513 | 201 295 | -0,8 |
| 15.81 | H.v.Backwaren (oh.Dauer- backwaren) | 1 318 | -0,5 | 58 640 | 41 433 | 100 073 | 2,8 |
| 15.82 | H.v.Dauerbackwaren | 214 | -5,3 | 15 420 | 3 292 | 18 712 | 0,0 |
| 15.83 | Zuckerindustrie | 49 | -4,6 | 5 007 | 2 341 | 7 347 | -7,8 |
| 15.84 | H.v.Süßwaren(oh.Dauer- backwaren) | 221 | -3,5 | 25 623 | 8 239 | 33 862 | -4,1 |
| 15.85 | H.v.Teigwaren | 55 | -6,2 | 2 301 | 909 | 3 209 | -21,9 |
| 15.86 | Verarb.v.Kaffee u.Tee, H.v.Kaffee-Ersatz | 67 | -2,4 | 4 354 | 3 018 | 7 372 | -4,1 |
| 15.87 | H.v.Würzen u.Sößen | 137 | 3,0 | 6 183 | 5 799 | 11 982 | -2,4 |
| 15.88 | H.v.homogenisierten u. diätetischen Nahrungsm. | 31 | 3,3 | 2 258 | 1 594 | 3 852 | -3,5 |
| 15.89 | H.v.sonst.Nahrungsmit- teln (oh.Getränke) | 251 | 2,5 | 7 997 | 6 888 | 14 885 | -3,7 |
| 15.9 | Getränkeherstellung | 1 201 | -2,6 | 47 578 | 30 364 | 77 941 | -2,8 |
| 15.91 | H.v.Spirituosen | 133 | -2,4 | 3 255 | 3 486 | 6 741 | -1,6 |
| 15.92 | Alkoholbrennerei | 25 | -10,7 | 316 | 182 | 498 | -30,1 |
| 15.93 | H.v.Wein a.frischen Trauben | 38 | 3,7 | 1 441 | 1 336 | 2 777 | -0,4 |
| 15.94 | H.v.Apfelwein u.sonst. Fruchtwinen | 31 | 33,3 | 249 | 132 | 381 | 13,9 |

1) Klassifikation der Wirtschaftszweige, Ausgabe 1993 (WZ 93).

2) Durchschnitt errechnet aus Monatsangaben.

3) Einschl. tätiger Inhaber und Mitinhaber sowie
unbezahlt mithelfender Familienangehöriger.

2 Fachliche Betriebsteile
2.1 Fachliche Betriebsteile und Beschäftigte
2.1.2 Januar - März 1996

Deutschland

| Nr. der Klas- sifika- tion 1) | Wirtschaftsgliederung | Betriebsteile | | Beschäftigte | | | |
|--|--|---------------|--------------------------------------|--------------|-----------------------|--------------|--------------------------------------|
| | | Insgesamt | Veränderung zum Vorjahreszeitraum | Arbeiter 2) | Ange- stellte 2)3) | Insgesamt 2) | Veränderung zum Vorjahreszeitraum |
| | | Anzahl | % | Anzahl | | | % |
| 15.95 | H.v.Wermutwein u.sonst. aromatisierten Weinen .. | 3 | -40,0 | 59 | 42 | 102 | -5,0 |
| 15.96 | H.v.Bier | 449 | -4,5 | 25 542 | 17 645 | 43 187 | -4,3 |
| 15.97 | H.v.Malz | 67 | -6,1 | 623 | 414 | 1 037 | -2,4 |
| 15.98 | Mineralbrunnen, H.v. Erfrischungsgetränken .. | 455 | -1,6 | 16 093 | 7 126 | 23 219 | 0,0 |
| 16.00 | Tabakverarbeitung | 37 | -11,1 | 7 908 | 5 260 | 13 168 | -7,5 |
| DB | Textil-u.Bekleidungs- gewerbe | 3 328 | -5,6 | 167 397 | 73 846 | 241 243 | -9,0 |
| 17 | Textilgewerbe | 1 979 | -2,7 | 102 378 | 42 774 | 145 151 | -7,6 |
| 17.1 | Spinnstoffaufbereitung u.Spinnerei | 202 | -3,3 | 14 705 | 4 780 | 19 485 | -11,5 |
| 17.11 | Baumwollaufbereitung u. -spinnerei | 94 | -6,0 | 8 178 | 2 267 | 10 444 | -14,2 |
| 17.12 | Wollaufbereitung u. Streichgarnspinnerei ... | 26 | -8,3 | 623 | 169 | 792 | -23,0 |
| 17.13 | Wollaufbereitung u. Kammgarnspinnerei | 27 | — | 3 354 | 1 155 | 4 509 | -5,9 |
| 17.14 | Flachsaufbereitung u. -spinnerei | 5 | -5,9 | 203 | 45 | 248 | -20,3 |
| 17.15 | Zwirnen u.Texturieren v. Filamentgarnen usw | 23 | 4,6 | 663 | 283 | 946 | 3,6 |
| 17.16 | Nähgarnfertigung | 19 | -1,7 | 1 578 | 831 | 2 409 | -8,4 |
| 17.17 | Sonst.Spinnstoffaufbe- reitung u.Spinnerei | 8 | 14,3 | 105 | 31 | 136 | -15,6 |
| 17.2 | Weberei | 354 | -3,3 | 19 088 | 9 257 | 28 345 | -4,0 |
| 17.21 | Baumwollweberei | 183 | -4,7 | 11 541 | 5 297 | 16 838 | -3,4 |
| 17.22 | Streichgarnweberei | 20 | 5,2 | 437 | 245 | 682 | -19,6 |
| 17.23 | Kammgarnweberei | 42 | -3,1 | 3 134 | 1 348 | 4 482 | -3,1 |
| 17.24 | Seiden-u.Filamentgarn- weberei | 71 | -2,3 | 2 917 | 1 913 | 4 830 | -1,3 |
| 17.25 | Sonst.Weberei | 38 | -2,6 | 1 059 | 454 | 1 513 | -13,1 |
| 17.30 | Textilveredlung' | 218 | -6,4 | 13 654 | 5 981 | 19 635 | -11,5 |
| 17.40 | H.v.konfektion.Textil- waren (oh.Bekleidung) .. | 458 | 1,9 | 15 278 | 5 305 | 20 583 | -3,2 |
| 17.5 | Sonst.Textilgewerbe (oh.H.v.Maschenware) ... | 418 | 0,3 | 23 237 | 10 784 | 34 021 | -5,1 |
| 17.51 | H.v.Teppichen | 69 | -0,5 | 6 307 | 3 325 | 9 631 | -6,0 |
| 17.52 | H.v.Seilerwaren | 26 | 13,2 | 644 | 256 | 899 | 8,4 |
| 17.53 | H.v.Vliesstoff,Erzeugn. daraus (oh.Bekleidung) . | 43 | -9,2 | 3 448 | 1 448 | 4 897 | -13,4 |
| 17.54 | Textilgewerbe ang | 280 | 1,1 | 12 838 | 5 756 | 18 594 | -2,7 |
| 17.60 | H.v.gewirktem u. gestricktem Stoff | 96 | 0,4 | 3 861 | 1 627 | 5 489 | 0,9 |
| 17.7 | H.v.gewirkten u.ge- strickten Fertigerzeugn. | 232 | -12,0 | 12 555 | 5 039 | 17 594 | -15,5 |
| 17.71 | H.v.Strumpfwaren | 60 | 1,7 | 5 658 | 2 692 | 8 350 | -13,2 |
| 17.72 | H.v.Pullovers, Strick- jacken u.ä. | 172 | -15,9 | 6 897 | 2 348 | 9 245 | -17,5 |

1) Klassifikation der Wirtschaftszweige, Ausgabe 1993 (WZ 93).

2) Durchschnitt errechnet aus Monatsangaben.

3) Einschl. tätiger Inhaber und Mitinhaber sowie
unbezahlte mithelfender Familienangehöriger.

2 Fachliche Betriebsteile
2.1 Fachliche Betriebsteile und Beschäftigte
2.1.2 Januar - März 1996

Deutschland

| Nr. der Klas- sifika- tion 1) | Wirtschaftsgliederung | Betriebsteile | | Beschäftigte | | | |
|--|--|---------------|--------------------------------------|--------------|-----------------------|--------------|--------------------------------------|
| | | Insgesamt | Veränderung zum Vorjahreszeitraum | Arbeiter 2) | Ange- stellte 2)3) | Insgesamt 2) | Veränderung zum Vorjahreszeitraum |
| | | Anzahl | % | Anzahl | | | % |
| 18 | Bekleidungsgewerbe | 1 349 | -9,2 | 65 020 | 31 072 | 96 092 | -11,1 |
| 18.10 | H.v.Lederbekleidung | 27 | 1,3 | 671 | 221 | 892 | -2,4 |
| 18.2 | H.v.Bekleidung (oh. Lederbekleidung) | 1 304 | -9,4 | 64 029 | 30 708 | 94 737 | -11,0 |
| 18.21 | H.v.Arbeits-u.Berufs- bekleidung | 80 | -13,3 | 2 374 | 1 257 | 3 631 | -13,3 |
| 18.22 | H.v.Oberbekleidg.(oh.Ar- beits-u.Berufsbekleidg.) | 642 | -11,8 | 36 311 | 19 824 | 56 135 | -12,6 |
| 18.23 | H.v.Wäsche | 337 | -9,3 | 17 788 | 6 774 | 24 562 | -8,6 |
| 18.24 | H.v.sonst.Bekleidg.u. Bekleidungszubehör | 245 | -1,1 | 7 556 | 2 852 | 10 408 | -7,3 |
| 18.30 | Zurichtung u.Färben v. Fellen,H.v.Pelzwaren ... | 18 | -8,5 | 319 | 143 | 463 | -26,9 |
| DC | Ledergewerbe | 397 | -11,0 | 22 488 | 9 234 | 31 723 | -9,7 |
| 19 | Ledergewerbe | 397 | -11,0 | 22 488 | 9 234 | 31 723 | -9,7 |
| 19.10 | Ledererzeugung | 38 | -10,3 | 2 327 | 685 | 3 011 | -17,1 |
| 19.20 | Lederverarb.(oh.H.v.Le- derbekleidung u.Schuhen) | 161 | -10,1 | 5 941 | 2 324 | 8 265 | -12,3 |
| 19.30 | H.v.Schuhen | 199 | -11,8 | 14 221 | 6 225 | 20 446 | -7,4 |
| DD | Holzgewerbe (oh.H.v. Möbeln) | 2 711 | -2,9 | 92 146 | 29 041 | 121 187 | -2,4 |
| 20 | Holzgewerbe (oh.H.v. Möbeln) | 2 711 | -2,9 | 92 146 | 29 041 | 121 187 | -2,4 |
| 20.10 | Säge-,Hobel-u.Holz- imprägnierwerke | 1 051 | -3,2 | 19 417 | 5 627 | 25 043 | -3,3 |
| 20.20 | Furnier-,Sperrh.-,Holz- faserpl.-u.-spanpl.Werke | 191 | . | 17 479 | 4 969 | 22 448 | -0,6 |
| 20.30 | H.v.Konstr.-,Fertigb.t., Ausbauelement.u.ä.a.Holz | 958 | . | 41 367 | 14 717 | 56 084 | -4,3 |
| 20.40 | H.v.Verpackungsmitteln u.Lagerbehältern a.Holz | 214 | -3,6 | 4 029 | 943 | 4 972 | -2,9 |
| 20.5 | H.v.Holzwaren ang,Kork-, Flecht-u.Korbwaren | 297 | 0,1 | 9 854 | 2 785 | 12 639 | 5,3 |
| 20.51 | H.v.Holzwaren ang, Veredlg.v.Holzwaren | 283 | 1,0 | 9 583 | 2 651 | 12 234 | 5,8 |
| 20.52 | H.v.Kork-,Flecht-u. Korbwaren | 14 | -14,3 | 271 | 134 | 406 | -8,9 |
| DE | Papier-,Verlags-u. Druckgewerbe | 5 177 | 1,4 | 232 567 | 175 528 | 408 095 | -0,6 |
| 21 | Papiergewerbe | 1 430 | -0,9 | 107 690 | 41 096 | 148 786 | -2,0 |
| 21.1 | H.v.Holzstoff,Zellstoff, Papier,Karton u.Pappe .. | 294 | -3,3 | 37 713 | 13 532 | 51 245 | -2,3 |
| 21.11 | H.v.Holzstoff u. Zellstoff | 23 | 30,2 | 1 531 | 497 | 2 029 | 15,4 |
| 21.12 | H.v.Papier,Karton u. Pappe | 271 | -5,4 | 36 181 | 13 035 | 49 216 | -2,9 |
| 21.2 | Papier-,Karton-u.Pappe- verarbeitung | 1 136 | -0,3 | 69 977 | 27 564 | 97 541 | -1,8 |
| 21.21 | H.v.Wellpapier u.-pappe, Verpackungsmitteln | 570 | -1,6 | 37 697 | 13 602 | 51 299 | -1,1 |
| 21.22 | H.v.Haushalts-u.Hygiene- art.a.Zellstoff u.Papier | 69 | -8,0 | 10 409 | 3 529 | 13 939 | -5,1 |
| 21.23 | H.v.Schreibwaren,Büro- bedarf a.Papier u.Pappe | 168 | 10,0 | 8 376 | 4 473 | 12 849 | 4,6 |

1) Klassifikation der Wirtschaftszweige, Ausgabe 1993 (WZ 93).

2) Durchschnitt errechnet aus Monatsangaben.

3) Einschl. tätiger Inhaber und Mitinhaber sowie
unbezahlt mithelfender Familienangehöriger.

2 Fachliche Betriebsteile
2.1 Fachliche Betriebsteile und Beschäftigte
2.1.2 Januar - März 1996

Deutschland

| Nr. der Klassi- fikation 1) | Wirtschaftsgliederung | Betriebsteile | | Beschäftigte | | | |
|-----------------------------------|--|---------------|--------------------------------------|--------------|-----------------------|--------------|--------------------------------------|
| | | Insgesamt | Veränderung zum Vorjahreszeitraum | Arbeiter 2) | Ange- stellte 2)3) | Insgesamt 2) | Veränderung zum Vorjahreszeitraum |
| | | Anzahl | % | Anzahl | | | % |
| 21.24 | H.v. Tapeten | 21 | -7,3 | 2 066 | 853 | 2 919 | -3,6 |
| 21.25 | H.v. sonst. Waren aus Papier, Karton u. Pappe .. | 307 | -0,7 | 11 428 | 5 107 | 16 535 | -5,2 |
| 22 | Verlags-, Druckgewerbe, Vervielfältigung | 3 748 | 2,3 | 124 878 | 134 432 | 259 310 | 0,3 |
| 22.1 | Verlagsgewerbe | 1 175 | 8,8 | 15 759 | 87 374 | 103 134 | 8,5 |
| 22.11 | Buchverlag u. Musikverlag . | 325 | 9,8 | 1 778 | 17 528 | 19 306 | 6,9 |
| 22.12 | Zeitungsv Verlag | 306 | -0,3 | 9 702 | 42 395 | 52 096 | 10,4 |
| 22.13 | Zeitschriftenverlag | 445 | 13,0 | 2 801 | 25 950 | 28 751 | 8,0 |
| 22.14 | Verlag v. bespielten Tonträgern | 19 | 11,5 | 210 | 343 | 553 | -9,7 |
| 22.15 | Sonst. Verlagsgewerbe | 80 | 20,7 | 1 269 | 1 159 | 2 427 | -6,4 |
| 22.2 | Druckgewerbe | 2 539 | -0,5 | 106 446 | 45 215 | 151 661 | -4,5 |
| 22.21 | Zeitungsdruckerei | 114 | . | 9 737 | 3 248 | 12 985 | -15,6 |
| 22.22 | Druckerei (oh. Zeitungs- druckerei) | 1 758 | -2,1 | 82 754 | 33 339 | 116 093 | -5,1 |
| 22.23 | Druckweiterverarbeitung .. | 194 | 18,1 | 7 715 | 1 753 | 9 468 | 31,0 |
| 22.24 | Satzherstellung u. Reproduktion | 394 | -0,4 | 5 231 | 5 734 | 10 965 | -7,0 |
| 22.25 | Sonst. Druckgewerbe | 79 | . | 1 009 | 1 141 | 2 150 | 3,3 |
| 22.3 | Vervielf. v. besc. Ton-, Bild- u. Datenträgern | 33 | 7,5 | 2 672 | 1 843 | 4 515 | -3,6 |
| 22.31 | Vervielfältigung v. bespielten Tonträgern .. | 15 | -12,0 | 2 182 | 1 473 | 3 655 | -10,2 |
| 22.32 | Vervielfältigung v. bespielten Bildträgern . | 8 | 9,5 | 128 | 89 | 217 | -34,3 |
| 22.33 | Vervielfältigung v. bespielten Datenträgern | 11 | 50,0 | 362 | 281 | 642 | 128,1 |
| DF | Kokerei, Mineralölverar- beitung, H.v. Brutstoffen | 124 | -3,6 | 13 150 | 13 988 | 27 138 | -11,5 |
| 23 | Kokerei, Mineralölverar- beitung, H.v. Brutstoffen | 124 | -3,6 | 13 150 | 13 988 | 27 138 | -11,5 |
| 23.10 | Kokerei | 13 | 5,6 | 2 973 | 774 | 3 747 | -9,7 |
| 23.20 | Mineralölverarbeitung | 108 | -3,9 | 9 799 | 12 448 | 22 247 | -10,6 |
| 23.30 | H.u. Verarb. v. Spalt- u. Brutstoffen | 3 | -25,0 | 378 | 767 | 1 144 | -30,0 |
| D6 | Chemische Industrie | 2 880 | 2,6 | 238 896 | 265 844 | 504 740 | -2,7 |
| 24 | Chemische Industrie | 2 880 | 2,6 | 238 896 | 265 844 | 504 740 | -2,7 |
| 24.1 | H.v. chemischen Grund- stoffen | 896 | 4,4 | 101 316 | 93 311 | 194 627 | -3,9 |
| 24.11 | H.v. Industriegasen | 96 | -0,7 | 1 729 | 2 906 | 4 634 | -0,8 |
| 24.12 | H.v. Farbstoffen u. Pigmenten | 83 | 12,2 | 10 371 | 8 988 | 19 359 | -12,5 |
| 24.13 | H.v. sonst. anorganischen Grundstoffen u. Chemik. . | 182 | 0,2 | 12 925 | 11 492 | 24 417 | -9,4 |
| 24.14 | H.v. sonst. organischen Grundstoffen u. Chemik. . | 227 | 2,3 | 33 536 | 33 554 | 67 091 | -1,2 |
| 24.15 | H.v. Düngemitteln u. Stickstoffverbindungen . | 55 | 3,8 | 5 828 | 3 227 | 9 055 | -4,3 |
| 24.16 | H.v. Kunststoff in Pri- märformen | 239 | 9,1 | 35 856 | 32 079 | 67 934 | -1,3 |

1) Klassifikation der Wirtschaftszweige, Ausgabe 1993 (WZ 93).

2) Durchschnitt errechnet aus Monatsangaben.

3) Einschl. tätiger Inhaber und Mitinhaber sowie
unbezahlt mithelfender Familienangehöriger.

2 Fachliche Betriebsteile
2.1 Fachliche Betriebsteile und Beschäftigte
2.1.2 Januar - März 1996

Deutschland

| Nr.der Klas- sifika- tion 1) | Wirtschaftsgliederung | Betriebsteile | | Beschäftigte | | | |
|---------------------------------------|--|---------------|--------------------------------------|--------------|-----------------------|--------------|--------------------------------------|
| | | Insgesamt | Veränderung zum Vorjahreszeitraum | Arbeiter 2) | Ange- stellte 2)3) | Insgesamt 2) | Veränderung zum Vorjahreszeitraum |
| | | Anzahl | % | Anzahl | | | % |
| 24.17 | H.v.synthetischem Kaut- schuk in Primärformen .. | 15 | 18,0 | 1 072 | 1 064 | 2 136 | -15,0 |
| 24.20 | H.v.Schädlingsbekämp- fungs-u.Pflanzenschutz. | 55 | -1,8 | 5 261 | 6 018 | 11 279 | 4,6 |
| 24.30 | H.v.Anstrichmitteln, Druckfarben u.Kitten ... | 413 | 2,2 | 18 964 | 22 147 | 41 111 | -0,5 |
| 24.4 | H.v.pharmazeut.Erzeugn. .. | 417 | 2,6 | 42 732 | 78 722 | 121 454 | -0,4 |
| 24.41 | H.v.pharmazeut. Grundstoffen | 64 | 18,5 | 5 267 | 6 674 | 11 941 | 3,7 |
| 24.42 | H.v.pharmazeut.Speziali- täten u.sonst.Erzeugn. . | 353 | 0,2 | 37 465 | 72 048 | 109 513 | -0,8 |
| 24.5 | H.v.Seifen,Wasch-,Reini- gungs-u.Körperpflegem. . | 456 | 2,3 | 24 092 | 28 721 | 52 813 | -4,3 |
| 24.51 | H.v.Seifen,Wasch-,Reini- gungs-u.Poliermitteln .. | 265 | 2,3 | 11 648 | 13 989 | 25 637 | -4,0 |
| 24.52 | H.v.Duft-u.Körper- pflegemitteln | 191 | 2,3 | 12 444 | 14 732 | 27 176 | -4,5 |
| 24.6 | H.v.sonst.chemischen Erzeugnissen | 585 | 1,0 | 30 111 | 31 332 | 61 443 | -4,3 |
| 24.61 | H.v.pyrotechnischen Erzeugnissen | 28 | -2,3 | 2 440 | 1 215 | 3 655 | -9,9 |
| 24.62 | H.v.Klebstoffen u. Gelatine | 105 | 5,3 | 3 490 | 3 933 | 7 423 | 2,7 |
| 24.63 | H.v.etherischen Ölen | 43 | -5,2 | 932 | 1 866 | 2 798 | 8,4 |
| 24.64 | H.v.fotochemischen Erzeugnissen | 25 | -5,0 | 3 393 | 3 592 | 6 986 | -19,0 |
| 24.65 | H.v.unbespielten Ton-, Bild-u.Datenträgern | 10 | -13,9 | 1 360 | 1 652 | 3 012 | -7,0 |
| 24.66 | H.v.chemischen Erzeug- nissen ang | 373 | 1,7 | 18 496 | 19 073 | 37 570 | -2,4 |
| 24.70 | H.v.Chemiefasern | 58 | 2,4 | 16 419 | 5 594 | 22 013 | -4,6 |
| DH | H.v.Gummi-u.Kunststoff- waren | 4 059 | 2,8 | 248 301 | 92 548 | 340 849 | -2,3 |
| 25 | H.v.Gummi-u.Kunststoff- waren | 4 059 | 2,8 | 248 301 | 92 548 | 340 849 | -2,3 |
| 25.1 | H.v.Gummiwaren | 374 | 1,1 | 55 392 | 20 267 | 75 659 | -3,9 |
| 25.11 | H.v.Bereifungen | 24 | -4,0 | 15 727 | 5 737 | 21 465 | 0,7 |
| 25.12 | Runderneuerung v. Bereifungen | 18 | -8,3 | 1 222 | 447 | 1 669 | 1,1 |
| 25.13 | H.v.sonst.Gummiwaren | 332 | 2,1 | 38 443 | 14 082 | 52 525 | -5,9 |
| 25.2 | H.v.Kunststoffwaren | 3 685 | 3,0 | 192 908 | 72 281 | 265 190 | -1,8 |
| 25.21 | H.v.Platten,Folien usw a.Kunststoff | 729 | 5,2 | 46 708 | 21 062 | 67 769 | -9,2 |
| 25.22 | H.v.Verpackungsmitteln a.Kunststoff | 569 | 4,2 | 29 125 | 9 134 | 38 259 | 2,2 |
| 25.23 | H.v.Baubedarfsartikeln a.Kunststoff | 717 | 7,3 | 28 093 | 12 466 | 40 559 | 1,4 |
| 25.24 | H.v.sonst.Kunststoff- waren | 1 670 | -0,1 | 88 982 | 29 620 | 118 602 | 0,6 |
| DI | Glasgewerbe,Keramik, Verarb.v.Steinen u.Erden | 4 460 | 1,9 | 183 666 | 73 767 | 257 433 | -4,2 |
| 26 | Glasgewerbe,Keramik, Verarb.v.Steinen u.Erden | 4 460 | 1,9 | 183 666 | 73 767 | 257 433 | -4,2 |
| 26.1 | H.u.Verarb.v.Glas | 490 | 1,4 | 48 980 | 16 715 | 65 694 | -1,8 |

1) Klassifikation der Wirtschaftszweige, Ausgabe 1993 (WZ 93).

2) Durchschnitt errechnet aus Monatsangaben.

3) Einschl. tätiger Inhaber und Mitinhaber sowie
unbezahlt mithelfender Familienangehöriger.

2 Fachliche Betriebsteile
2.1 Fachliche Betriebsteile und Beschäftigte
2.1.2 Januar - März 1996
Deutschland

| Nr. der Klas- sifika- tion 1) | Wirtschaftsgliederung | Betriebsteile | | Beschäftigte | | | |
|--|--|---------------|--------------------------------------|--------------|-----------------------|--------------|--------------------------------------|
| | | Insgesamt | Veränderung zum Vorjahreszeitraum | Arbeiter 2) | Ange- stellte 2)3) | Insgesamt 2) | Veränderung zum Vorjahreszeitraum |
| | | Anzahl | % | Anzahl | | | % |
| 26.11 | H.v.Flachglas | 22 | -8,3 | 2 523 | 842 | 3 366 | -3,5 |
| 26.12 | Veredlg.u.Verarb.v. Flachglas | 233 | 3,9 | 16 842 | 6 125 | 22 967 | 7,1 |
| 26.13 | H.v.Hohlglas | 98 | 3,2 | 18 740 | 5 744 | 24 484 | 0,5 |
| 26.14 | H.v.Glasfaser | 35 | 5,1 | 3 132 | 1 364 | 4 496 | 8,8 |
| 26.15 | H.,Veredlg.u.Verarb.v. sonst.Glas,techn.Glasw. | 102 | -4,4 | 7 743 | 2 639 | 10 382 | -22,9 |
| 26.2 | Keramik (oh.Ziegelei u. Baukeramik) | 327 | 0,4 | 32 446 | 10 469 | 42 915 | -4,6 |
| 26.21 | H.v.keramischen Haus- haltsw.u.Ziergegenst. .. | 111 | -5,7 | 16 322 | 3 902 | 20 224 | -7,3 |
| 26.22 | H.v.Sanitärkeramik | 15 | 12,8 | 2 763 | 1 107 | 3 870 | -6,5 |
| 26.23 | H.v.Isolatoren u. Isolierteilen a.Keramik | 24 | 7,5 | 3 192 | 1 027 | 4 218 | -7,1 |
| 26.24 | H.v.keramischen Erzeugn. f.sonst.techn.Zwecke ... | 31 | 22,4 | 1 948 | 874 | 2 822 | 15,6 |
| 26.25 | H.v.keramischen Erzeugnissen ang | 50 | -0,7 | 2 187 | 785 | 2 972 | -5,1 |
| 26.26 | H.v.feuerfesten keramischen Werkstoffen | 97 | -0,7 | 6 034 | 2 774 | 8 808 | -1,3 |
| 26.30 | H.v.keramischen Wand-u. Bodenfliesen u.-platten | 42 | -2,3 | 5 497 | 2 267 | 7 764 | -6,5 |
| 26.40 | Ziegelei,H.v.sonst. Baukeramik | 228 | 1,5 | 10 593 | 3 255 | 13 848 | -5,2 |
| 26.5 | H.v.Zement,Kalk u. gebranntem Gips | 158 | -1,0 | 9 895 | 5 229 | 15 124 | -1,4 |
| 26.51 | H.v.Zement | 71 | 1,0 | 6 849 | 3 647 | 10 496 | -2,5 |
| 26.52 | H.v.Kalk | 51 | -1,9 | 1 999 | 1 084 | 3 082 | 4,5 |
| 26.53 | H.v.gebranntem Gips | 37 | -3,5 | 1 048 | 498 | 1 546 | -4,1 |
| 26.6 | H.v.Erzeugnissen a. Beton,Zement u.Gips | 2 685 | 2,5 | 56 714 | 26 536 | 83 250 | -6,5 |
| 26.61 | H.v.Betonerzeugnissen f. d.Bau u.Kalksandsteinen | 1 081 | 0,3 | 38 504 | 16 584 | 55 088 | -9,3 |
| 26.62 | H.v.Gipserzeugnissen f. d.Bau | 20 | - | 1 470 | 403 | 1 874 | 2,3 |
| 26.63 | H.v.Transportbeton | 1 220 | 5,1 | 8 932 | 4 229 | 13 161 | -3,1 |
| 26.64 | H.v.Mörtel | 251 | 2,0 | 3 001 | 3 306 | 6 308 | 5,0 |
| 26.65 | H.v.Faserzementwaren | 50 | 1,3 | 2 512 | 1 092 | 3 604 | -3,0 |
| 26.66 | H.v.Erzeugnissen a. Beton,Zement u.Gips ang | 63 | -4,6 | 2 294 | 922 | 3 217 | 1,0 |
| 26.70 | Be-u.Verarb.v.Natur- steinen ang | 210 | - | 5 620 | 2 218 | 7 838 | -1,3 |
| 26.8 | H.v.sonst.Mineral- erzeugnissen | 319 | 3,5 | 13 921 | 7 078 | 21 000 | -3,0 |
| 26.81 | H.v.Mühl-,Polier-u.ä. Steinen,Schleifwerkzeug. | 77 | -6,9 | 5 425 | 2 769 | 8 195 | -3,6 |
| 26.82 | H.v.Mineraler- zeugnissen ang | 242 | 7,2 | 8 496 | 4 309 | 12 805 | -2,7 |
| DJ | Metallerzg.u.-bearb., H.v.Metallerzeugnissen . | 10 378 | 2,2 | 631 630 | 232 579 | 864 210 | -2,3 |
| 27 | Metallerzg.u.-bearbeitung. | 1 768 | 1,3 | 220 832 | 72 400 | 293 232 | -2,9 |
| 27.10 | Erzeugung v.Roh Eisen, Stahl,Ferroleg.(EGKS) .. | 104 | -3,4 | 62 589 | 22 164 | 84 754 | -7,6 |

1) Klassifikation der Wirtschaftszweige, Ausgabe 1993 (WZ 93).

2) Durchschnitt errechnet aus Monatsangaben.

3) Einschl. tätiger Inhaber und Mitinhaber sowie unbezahlt mithelfender Familienangehöriger.

2 Fachliche Betriebsteile
2.1 Fachliche Betriebsteile und Beschäftigte
2.1.2 Januar - März 1996

Deutschland

| Nr.der Klas- sifika- tion 1) | Wirtschaftsgliederung | Betriebsteile | | Beschäftigte | | | |
|---------------------------------------|---|---------------|--------------------------------------|--------------|-----------------------|--------------|--------------------------------------|
| | | Insgesamt | Veränderung zum Vorjahreszeitraum | Arbeiter 2) | Ange- stellte 2)3) | Insgesamt 2) | Veränderung zum Vorjahreszeitraum |
| | | Anzahl | % | Anzahl | | | % |
| 27.2 | H.v.Rohren | 275 | . | 26 426 | 9 410 | 35 836 | -10,4 |
| 27.21 | H.v.Rohren u.Rohrstücken a.Gußbeisen | 31 | . | 3 853 | 1 553 | 5 406 | -41,0 |
| 27.22 | H.v.Stahlrohren u.Rohr- stücken a. Eisen u.Stahl | 244 | -1,2 | 22 573 | 7 857 | 30 430 | -1,3 |
| 27.3 | Sonst.erste Bearb.v.Ei- sen, Stahl, H.v.Ferroleg. | 268 | 4,7 | 19 352 | 6 712 | 26 064 | 3,6 |
| 27.31 | H.v.Blankstahl | 45 | -6,3 | 3 410 | 1 011 | 4 422 | -2,0 |
| 27.32 | H.v.Kaltband unter 500 mm Breite | 64 | 11,6 | 6 861 | 2 567 | 9 428 | 12,0 |
| 27.33 | H.v.Kaltprofilen | 31 | 14,8 | 1 266 | 437 | 1 703 | 2,5 |
| 27.34 | H.v.gezogenem Draht | 91 | -5,6 | 5 290 | 1 469 | 6 759 | -10,8 |
| 27.35 | Erste Bearb.v.Eisen u. Stahl ang, H.v.Ferroleg. | 37 | 35,4 | 2 524 | 1 228 | 3 752 | 25,7 |
| 27.4 | Erzeugung u.erste Bearb. v.NE-Metallen | 398 | 7,2 | 45 281 | 19 325 | 64 606 | -1,7 |
| 27.41 | Erzeugung u.erste Bearb. v.Edelmetallen | 30 | -2,2 | 1 659 | 1 724 | 3 383 | -6,2 |
| 27.42 | Erzeugung u.erste Bearb. v.Aluminium | 156 | 10,1 | 22 092 | 9 198 | 31 290 | -0,5 |
| 27.43 | Erzeugung u.erste Bearb. v.Blei, Zink u.Zinn | 57 | 14,9 | 3 095 | 1 252 | 4 347 | 2,8 |
| 27.44 | Erzeugung u.erste Bearb. v.Kupfer | 92 | 2,2 | 14 963 | 5 540 | 20 503 | -2,7 |
| 27.45 | Erzeugung u.erste Bearb. v.sonst.NE-Metallen | 63 | 6,2 | 3 472 | 1 612 | 5 083 | -5,7 |
| 27.5 | Gießereiindustrie | 724 | 2,2 | 67 184 | 14 789 | 81 973 | 3,2 |
| 27.51 | Eisengießerei | 237 | 10,1 | 32 383 | 6 890 | 39 274 | 11,0 |
| 27.52 | Stahlgießerei | 54 | -4,7 | 5 980 | 1 855 | 7 836 | -2,7 |
| 27.53 | Leichtmetallgießerei | 284 | -0,8 | 22 957 | 4 677 | 27 634 | -2,2 |
| 27.54 | Buntmetallgießerei | 149 | -0,7 | 5 863 | 1 366 | 7 229 | -7,2 |
| 28 | H.v.Metallerzeugnissen ... | 8 610 | 2,4 | 410 798 | 160 179 | 570 978 | -2,0 |
| 28.1 | Stahl-u.Leichtmetallbau .. | 2 346 | - | 85 668 | 39 056 | 124 723 | -4,6 |
| 28.11 | H.v.Stahl-u.Leicht- metallkonstruktionen ... | 1 737 | -0,3 | 66 107 | 30 662 | 96 769 | -4,6 |
| 28.12 | H.v.Ausbauelementen a. Stahl u.Leichtmetall ... | 609 | 0,8 | 19 561 | 8 393 | 27 954 | -4,8 |
| 28.2 | Kessel-u.Behälterbau (oh.H.v.Dampfkesseln) .. | 348 | 1,9 | 18 896 | 8 615 | 27 511 | -2,6 |
| 28.21 | H.v.Tanks u.Sammel- behältern | 260 | 0,8 | 9 679 | 3 845 | 13 524 | -2,4 |
| 28.22 | H.v.Zentralheizungs- Heizkörpern u.-Kesseln . | 88 | 5,2 | 9 217 | 4 770 | 13 987 | -2,8 |
| 28.30 | H.v.Dampfkesseln (oh. Zentralheizungskessel) . | 321 | 5,8 | 25 621 | 13 881 | 39 502 | 1,6 |
| 28.40 | H.v.Schmiede-, Press-, Zieh-, Stanzteilen u.ä. . | 785 | 0,2 | 54 616 | 16 848 | 71 464 | 0,6 |
| 28.5 | Oberfläch.veredlg., Wär- mebehandlg., Mechanik ang | 1 325 | 6,9 | 47 291 | 11 821 | 59 112 | 4,3 |
| 28.51 | Oberfläch.veredlg.u. Wärmebehandlung | 678 | 5,1 | 23 816 | 6 590 | 30 406 | 1,4 |
| 28.52 | Mechanik ang | 647 | 8,7 | 23 475 | 5 231 | 28 706 | 7,6 |

1) Klassifikation der Wirtschaftszweige, Ausgabe 1993 (WZ 93).

2) Durchschnitt errechnet aus Monatsangaben.

3) Einschl. tätiger Inhaber und Mitinhaber sowie
unbezahlt mithelfender Familienangehöriger.

2 Fachliche Betriebsteile
2.1 Fachliche Betriebsteile und Beschäftigte
2.1.2 Januar - März 1996

Deutschland

| Nr. der Klas- sifika- tion 1) | Wirtschaftsgliederung | Betriebsteile | | Beschäftigte | | | |
|--|---|---------------|--------------------------------------|--------------|-----------------------|--------------|--------------------------------------|
| | | Insgesamt | Veränderung zum Vorjahreszeitraum | Arbeiter 2) | Ange- stellte 2)3) | Insgesamt 2) | Veränderung zum Vorjahreszeitraum |
| | | Anzahl | % | Anzahl | | | % |
| 28.6 | H.v. Schneidw., Werkzeug-, Schlössern u. Beschlägen | 1 204 | -1,7 | 78 579 | 33 214 | 111 793 | -2,3 |
| 28.61 | H.v. Schneidwaren u. Bestecken | 75 | -3,5 | 5 098 | 2 443 | 7 541 | -3,4 |
| 28.62 | H.v. Werkzeugen | 824 | -0,9 | 39 744 | 16 894 | 56 638 | 0,4 |
| 28.63 | H.v. Schlössern u. Beschlägen | 306 | -3,6 | 33 738 | 13 877 | 47 615 | -5,1 |
| 28.7 | H.v. sonst. EBM-Waren | 2 281 | 5,3 | 100 127 | 36 745 | 136 872 | -3,8 |
| 28.71 | H.v. Behältern a. Eisen u. Stahl | 101 | -4,7 | 3 687 | 1 227 | 4 914 | -12,5 |
| 28.72 | H.v. Verpackungen u. Verschlüssen a. Metall .. | 120 | -4,2 | 13 029 | 4 142 | 17 171 | -3,7 |
| 28.73 | H.v. Drahtwaren | 268 | 0,8 | 10 068 | 3 601 | 13 669 | -4,1 |
| 28.74 | H.v. Schrauben, Nieten, Ketten u. Federn | 479 | 0,2 | 28 871 | 9 594 | 38 465 | 3,0 |
| 28.75 | H.v. EBM-Waren ang | 1 313 | 10,2 | 44 471 | 18 181 | 62 653 | -6,8 |
| DK | Maschinenbau | 9 438 | -0,1 | 609 233 | 399 177 | 1 008 411 | -2,5 |
| 29 | Maschinenbau | 9 438 | -0,1 | 609 233 | 399 177 | 1 008 411 | -2,5 |
| 29.1 | H.v. Masch. f. d. Erzeugung u. Nutzung v. mech. Energie | 1 568 | -1,2 | 149 079 | 88 057 | 237 136 | -2,2 |
| 29.11 | H.v. Verbrenn. mot. u. Turb. (oh. Straßenfahrz. u. ä.) . | 106 | -6,7 | 17 201 | 16 742 | 33 944 | -12,0 |
| 29.12 | H.v. Pumpen u. Kompressoren | 543 | -1,0 | 39 836 | 27 713 | 67 548 | -1,2 |
| 29.13 | H.v. Armaturen | 504 | -1,4 | 37 454 | 22 220 | 59 674 | -1,4 |
| 29.14 | H.v. Lagern, Getrieben, Zahnradern, Antriebslem. | 415 | 0,1 | 54 588 | 21 383 | 75 971 | 1,3 |
| 29.2 | H.v. sonst. Maschinen f. unspezifische Verwendung | 2 718 | -0,8 | 140 579 | 103 776 | 244 355 | -3,2 |
| 29.21 | H.v. Öfen u. Brennern | 172 | 1,4 | 6 112 | 7 019 | 13 131 | -2,2 |
| 29.22 | H.v. Hebezeugen u. Fördermitteln | 903 | 0,2 | 47 483 | 31 616 | 79 099 | -2,1 |
| 29.23 | H.v. Kälte- u. Lufttechn. Erzeugn. f. gewerbli. Zwecke | 597 | -1,0 | 30 583 | 21 609 | 52 192 | -6,6 |
| 29.24 | H.v. Maschinen f. unspezi- fische Verwendung ang .. | 1 046 | -1,9 | 56 400 | 43 533 | 99 933 | -2,5 |
| 29.3 | H.v. land- u. forstw. Maschinen | 306 | 0,6 | 20 916 | 9 247 | 30 163 | -4,1 |
| 29.31 | H.v. Ackerschleppern | 41 | . | 4 352 | 1 873 | 6 225 | . |
| 29.32 | H.v. sonst. land- u. forstw. Maschinen | 265 | . | 16 564 | 7 374 | 23 938 | . |
| 29.40 | H.v. Werkzeugmaschinen | 1 242 | 0,5 | 69 786 | 50 518 | 120 304 | -0,7 |
| 29.5 | H.v. Masch. f. sonst. best. Wirtschaftszweige | 3 258 | 1,0 | 175 286 | 119 802 | 295 087 | -0,9 |
| 29.51 | H.v. Masch. f. Metallerzeug- ung, Walzwerkseinr. usw . | 109 | 7,2 | 5 837 | 7 271 | 13 108 | -1,2 |
| 29.52 | H.v. Bergwerks-, Bau- u. Baustoffmaschinen | 370 | -6,2 | 24 697 | 17 734 | 42 431 | -6,3 |
| 29.53 | H.v. Masch. f. Ernährungs- gewerbe u. Tabakverarb. . | 317 | -8,6 | 15 241 | 11 830 | 27 070 | -8,4 |
| 29.54 | H.v. Masch. f. d. Textil-, Bekleidg. -u. Ledergerwerbe | 294 | -5,2 | 29 824 | 16 955 | 46 779 | -6,4 |
| 29.55 | H.v. Masch. f. d. Papier- gewerbe | 158 | -0,6 | 8 711 | 7 287 | 15 998 | -4,7 |

1) Klassifikation der Wirtschaftszweige, Ausgabe 1993 (WZ 93).

2) Durchschnitt errechnet aus Monatsangaben.

3) Einschl. tätiger Inhaber und Mitinhaber sowie unbezahlt mithelfender Familienangehöriger.

2 Fachliche Betriebsteile
2.1 Fachliche Betriebsteile und Beschäftigte
2.1.2 Januar - März 1996

Deutschland

| Nr. der Klas- sifika- tion 1) | Wirtschaftsgliederung | Betriebsteile | | Beschäftigte | | | |
|--|---|---------------|--------------------------------------|--------------|-----------------------|--------------|--------------------------------------|
| | | Insgesamt | Veränderung zum Vorjahreszeitraum | Arbeiter 2) | Ange- stellte 2)3) | Insgesamt 2) | Veränderung zum Vorjahreszeitraum |
| | | Anzahl | % | Anzahl | | | % |
| 29.56 | H.v.Masch.f.best.Wirt- schaftszweige ang | 2 009 | 5,0 | 90 977 | 58 724 | 149 701 | 4,7 |
| 29.60 | H.v.Waffen u.Munition | 51 | 9,3 | 6 063 | 6 198 | 12 261 | -3,2 |
| 29.7 | H.v.Haushaltsgeräten ang . | 295 | -3,0 | 47 525 | 21 578 | 69 103 | -8,9 |
| 29.71 | H.v.elektrischen Haushaltsgeräten | 228 | -4,9 | 41 900 | 18 769 | 60 669 | -8,9 |
| 29.72 | H.v.nichtelektrischen Heiz-,Koch-u.ä.Gerät.ang | 67 | 4,2 | 5 625 | 2 809 | 8 434 | -8,9 |
| DL | H.v.Büromasch.,Dv-Gerät. u.-einr.;Elektrotech.usw | 6 777 | 0,5 | 495 534 | 404 534 | 900 067 | -3,4 |
| 30.0 | H.v.Büromasch.,Dv-Gerät. u.-einr. | 296 | 1,3 | 15 200 | 29 713 | 44 913 | -7,5 |
| 30.01 | H.v.Büromaschinen | 75 | 1,8 | 5 198 | 5 280 | 10 478 | -1,5 |
| 30.02 | H.v.Dv-Gerät.u.-einr. | 222 | 1,1 | 10 002 | 24 433 | 34 435 | -9,2 |
| 31 | H.v.Geräten d.Elekttriz. erzg.,-verteilung u.ä. . | 3 132 | 1,7 | 274 995 | 178 542 | 453 537 | -3,3 |
| 31.10 | H.v.Elektromotoren,Gene- ratoren,Transformatoren | 669 | 1,4 | 52 185 | 30 034 | 82 219 | -5,5 |
| 31.20 | H.v.Elekttriz.vertlg.-u. -schaltteinrichtungen ... | 1 226 | 2,7 | 109 491 | 83 239 | 192 729 | -2,3 |
| 31.30 | H.v.isol.Elektrokabeln, -leitungen u.-drähten .. | 141 | 4,5 | 15 496 | 6 590 | 22 086 | -5,1 |
| 31.40 | H.v.Akkumulatoren u. Batterien | 40 | 0,9 | 6 588 | 3 463 | 10 052 | -5,8 |
| 31.50 | H.v.elektrischen Lampen u.Leuchten | 346 | -6,3 | 23 858 | 11 362 | 35 220 | -4,0 |
| 31.6 | H.v.elekt.r.Ausrüstg.ang .. | 711 | 4,2 | 67 377 | 43 854 | 111 231 | -2,4 |
| 31.61 | H.v.elekt.r.Ausrüstg.f. Motoren u.Fahrzeuge ang | 152 | -2,8 | 39 141 | 14 144 | 53 284 | -8,4 |
| 31.62 | H.v.sonst.elekt.r. Ausrüstg.ang | 558 | 6,3 | 28 236 | 29 711 | 57 947 | 3,7 |
| 32 | Rundfunk-,Fernseh-u. Nachrichtentechnik | 791 | 0,6 | 86 113 | 87 897 | 174 010 | -3,4 |
| 32.10 | H.v.elektronischen Bauelementen | 327 | 2,4 | 36 549 | 29 965 | 66 514 | 2,4 |
| 32.20 | H.v.nachrichtentechni- schen Geräten u.Einr. ... | 220 | -7,3 | 27 345 | 43 053 | 70 398 | -7,9 |
| 32.30 | H.v.Rundfunk-,Fernseh-, phono-,videotechn.Gerät. | 243 | 6,3 | 22 218 | 14 879 | 37 098 | -4,2 |
| 33 | Medizin-,Mess-,Steuer- u.Regelungstechnik,Optik | 2 557 | -1,1 | 119 226 | 108 381 | 227 607 | -2,6 |
| 33.10 | H.v.med.Geräten u.ortho- pädischen Vorrichtungen | 1 005 | -1,9 | 46 220 | 31 313 | 77 533 | -1,4 |
| 33.20 | H.v.Meß-,Kontroll-, Navig.-u.ä.Instr.u.Vorr. | 1 118 | 1,1 | 48 107 | 56 291 | 104 398 | -2,5 |
| 33.30 | H.v.industriellen Prozeß-Steuerungsanlg. . | 100 | -6,9 | 3 586 | 5 271 | 8 857 | 6,9 |
| 33.40 | H.v.optischen u. fotografischen Geräten . | 223 | -2,9 | 16 587 | 13 299 | 29 886 | -6,7 |
| 33.50 | H.v.Uhren | 112 | -5,1 | 4 725 | 2 207 | 6 933 | -9,6 |
| DM | Fahrzeugbau | 1 862 | -1,4 | 593 532 | 225 666 | 819 198 | -1,6 |
| 34 | H.v.Kraftwagen u. Kraftwagenteilen | 1 341 | -0,9 | 486 599 | 168 009 | 654 608 | 0,1 |

1) Klassifikation der Wirtschaftszweige, Ausgabe 1993 (WZ 93).

2) Durchschnitt errechnet aus Monatsangaben.

3) Einschl. tätiger Inhaber und Mitinhaber sowie
unbezahlt mithelfender Familienangehöriger.

2 Fachliche Betriebsteile
2.1 Fachliche Betriebsteile und Beschäftigte
2.1.2 Januar - März 1996

Deutschland

| Nr. der Klas- sifika- tion 1) | Wirtschaftsgliederung | Betriebsteile | | Beschäftigte | | | |
|--|--|---------------|--------------------------------------|--------------|-----------------------|--------------|--------------------------------------|
| | | Insgesamt | Veränderung zum Vorjahreszeitraum | Arbeiter 2) | Ange- stellte 2)3) | Insgesamt 2) | Veränderung zum Vorjahreszeitraum |
| | | Anzahl | % | Anzahl | | | % |
| 34.10 | H.v.Kraftwagen u. Kraftwagenmotoren | 118 | 1,7 | 265 745 | 97 056 | 362 801 | -1,5 |
| 34.20 | H.v.Karosserien, Aufbauten u.Anhängern .. | 433 | -8,2 | 29 964 | 10 468 | 40 432 | -7,1 |
| 34.30 | H.v.Teilen u.ä.f.Kraft- wagen u.deren Motoren .. | 790 | 3,2 | 190 890 | 60 485 | 251 375 | 3,7 |
| 35 | Sonst.Fahrzeugbau | 521 | -2,7 | 106 934 | 57 656 | 164 590 | -7,8 |
| 35.1 | Schiffbau | 124 | -4,9 | 23 916 | 8 489 | 32 405 | -3,1 |
| 35.11 | Schiffbau (oh.Boots-u. Yachtbau) | 102 | -3,8 | 22 491 | 7 867 | 30 358 | -2,9 |
| 35.12 | Boots- u.Yachtbau | 21 | -9,9 | 1 425 | 621 | 2 046 | -6,4 |
| 35.20 | Schienenfahrzeugbau | 171 | -5,7 | 48 264 | 14 829 | 63 093 | -9,9 |
| 35.30 | Luft-u.Raumfahrzeugbau ... | 101 | 6,3 | 25 901 | 31 115 | 57 016 | -7,9 |
| 35.4 | H.v.Krafträdern,Fahrrä- dern u.Behindertenfahrz. | 87 | -6,1 | 7 134 | 2 633 | 9 767 | -8,3 |
| 35.41 | H.v.Krafträdern | 16 | -7,6 | 1 258 | 827 | 2 084 | - |
| 35.42 | H.v.Fahrrädern | 56 | -9,1 | 4 780 | 1 166 | 5 946 | -14,1 |
| 35.43 | H.v.Behinderten- fahrzeugen | 14 | 10,5 | 1 096 | 641 | 1 737 | 5,7 |
| 35.50 | Fahrzeugbau ang | 39 | 4,5 | 1 719 | 590 | 2 309 | -5,7 |
| DN | H.v.Möbeln,Schmuck,Mu- sikinstr.usw,Recycling . | 3 361 | 0,8 | 185 825 | 67 229 | 253 055 | -2,9 |
| 36 | H.v.Möbeln,Schmuck, Musikinstr.,Sportger.usw | 3 209 | -0,8 | 180 491 | 65 713 | 246 204 | -3,8 |
| 36.1 | H.v.Möbeln | 2 214 | -0,5 | 132 663 | 45 886 | 178 549 | -4,9 |
| 36.11 | H.v.Sitzmöbeln | 523 | -1,7 | 38 585 | 11 180 | 49 765 | -4,4 |
| 36.12 | H.v.Büro-u.Ladenmöbeln ... | 403 | -0,8 | 18 727 | 8 441 | 27 168 | -5,0 |
| 36.13 | H.v.Küchenmöbeln | 177 | 0,6 | 17 354 | 8 094 | 25 448 | -1,6 |
| 36.14 | H.v.sonst.Möbeln | 1 022 | -0,4 | 53 915 | 17 163 | 71 077 | -6,7 |
| 36.15 | H.v.Matratzen | 90 | 5,9 | 4 082 | 1 007 | 5 089 | 2,2 |
| 36.2 | H.v.Schmuck u.ä. Erzeugnissen | 165 | -6,3 | 5 295 | 2 841 | 8 137 | -10,6 |
| 36.21 | Prägen v.Münzen u. Medaillen | 8 | . | 135 | 52 | 187 | -24,2 |
| 36.22 | H.v.Schmuck,Gold-u. Silberschmiedewaren | 157 | . | 5 161 | 2 789 | 7 950 | -10,2 |
| 36.30 | H.v.Musikinstrumenten | 93 | 1,1 | 4 347 | 1 315 | 5 662 | -2,0 |
| 36.40 | H.v.Sportgeräten | 80 | 6,7 | 3 357 | 994 | 4 351 | 0,0 |
| 36.50 | H.v.Spielwaren | 196 | 2,4 | 13 821 | 5 025 | 18 846 | 16,0 |
| 36.6 | H.v.sonst.Erzeugnissen ... | 461 | -3,4 | 21 009 | 9 652 | 30 661 | -6,4 |
| 36.61 | H.v.Pantasieschmuck | 44 | - | 1 032 | 480 | 1 512 | -8,0 |
| 36.62 | H.v.Besen u.Bürsten | 84 | -3,4 | 4 113 | 1 331 | 5 444 | -4,9 |
| 36.63 | H.v.Erzeugnissen ang | 333 | -3,8 | 15 863 | 7 841 | 23 704 | -6,6 |
| 37 | Recycling | 152 | 55,4 | 5 334 | 1 516 | 6 850 | 47,2 |
| 37.10 | Recycling v.Schrott | 55 | 67,7 | 1 864 | 755 | 2 618 | 43,3 |
| 37.20 | Recycling v.nichtmetall. Altmat.u.Reststoffen ... | 97 | 49,2 | 3 470 | 762 | 4 232 | 49,7 |

1) Klassifikation der Wirtschaftszweige, Ausgabe 1993 (WZ 93).

2) Durchschnitt errechnet aus Monatsangaben.

3) Einschl. tätiger Inhaber und Mitinhaber sowie unbezahlt mit Helfender Familienangehöriger.

2 Fachliche Betriebsteile

2.2 Umsatz
2.2.1 Im März 1996

Deutschland

| Land Hauptgruppen | Umsatz | | | Veränderung zum Vor- | |
|----------------------------------|-------------|------------|-------------|----------------------|-------------|
| | Inland | Ausland | Insgesamt | monat | jahresmonat |
| | 1 000 DM | | | % | |
| Baden-Württemberg | 18 151 211 | 9 053 852 | 27 205 063 | 11,2 | -4,9 |
| Bayern | 18 431 747 | 10 119 167 | 28 550 914 | 10,1 | -4,9 |
| Berlin | 3 778 197 | 584 373 | 4 362 570 | 7,9 | -14,7 |
| Brandenburg | 1 654 076 | 170 509 | 1 824 585 | 12,2 | -0,8 |
| Bremen | 1 355 781 | 988 312 | 2 344 093 | 19,9 | 2,2 |
| Hamburg | 3 223 348 | 861 784 | 4 085 132 | 12,7 | -15,9 |
| Hessen | 7 071 952 | 3 511 960 | 10 583 912 | 6,5 | -7,6 |
| Mecklenburg-Vorpommern | 660 339 | 212 644 | 872 983 | 29,6 | -12,3 |
| Niedersachsen | 10 093 571 | 4 669 345 | 14 762 916 | 9,0 | -7,7 |
| Nordrhein-Westfalen | 26 806 823 | 11 628 902 | 38 435 725 | 5,1 | -11,4 |
| Rheinland-Pfalz | 4 596 641 | 3 069 014 | 7 665 655 | 6,3 | -13,7 |
| Saarland | 1 606 516 | 850 013 | 2 456 529 | 6,9 | -16,3 |
| Sachsen | 2 869 458 | 352 478 | 3 221 936 | 10,6 | -5,0 |
| Sachsen-Anhalt | 1 591 735 | 295 878 | 1 887 613 | 10,6 | -13,9 |
| Schleswig-Holstein | 2 908 552 | 907 490 | 3 816 042 | 18,2 | -8,0 |
| Thüringen | 1 592 408 | 285 717 | 1 878 125 | 9,8 | -0,3 |
| Deutschland | 106 392 355 | 47 561 438 | 153 953 793 | 8,8 | -8,4 |
| Früheres Bundesgebiet | 97 653 635 | 46 179 464 | 143 833 099 | 8,6 | -8,6 |
| Neue Länder und Berlin-Ost | 8 738 720 | 1 381 974 | 10 120 694 | 11,9 | -5,7 |
| Vorleistungsgüterproduzenten | | | | | |
| Deutschland | 47 410 506 | 20 231 217 | 67 641 723 | 7,9 | -12,2 |
| Früheres Bundesgebiet | 43 478 276 | 19 550 019 | 63 028 295 | 7,7 | -12,4 |
| Neue Länder und Berlin-Ost | 3 932 230 | 681 198 | 4 613 428 | 11,5 | -10,3 |
| Investitionsgüterproduzenten | | | | | |
| Deutschland | 28 191 472 | 20 919 876 | 49 111 348 | 13,0 | -5,3 |
| Früheres Bundesgebiet | 26 030 633 | 20 436 737 | 46 467 370 | 12,6 | -5,5 |
| Neue Länder und Berlin-Ost | 2 160 839 | 483 139 | 2 643 978 | 20,5 | -1,7 |
| Gebrauchsgüterproduzenten | | | | | |
| Deutschland | 5 080 011 | 1 741 337 | 6 821 348 | 8,0 | -5,7 |
| Früheres Bundesgebiet | 4 758 831 | 1 702 502 | 6 461 333 | 8,2 | -5,6 |
| Neue Länder und Berlin-Ost | 321 180 | 38 835 | 360 015 | 4,7 | -6,9 |
| Verbrauchsgüterproduzenten | | | | | |
| Deutschland | 25 710 366 | 4 669 008 | 30 379 374 | 4,8 | -4,7 |
| Früheres Bundesgebiet | 23 385 895 | 4 490 206 | 27 876 101 | 4,7 | -5,0 |
| Neue Länder und Berlin-Ost | 2 324 471 | 178 802 | 2 503 273 | 5,6 | -0,4 |

2 Fachliche Betriebsteile

2.2 Umsatz
2.2.1 im März 1996

Deutschland

| Nr. der Klas- sifikation 1) | Wirtschaftsgliederung | Umsatz | | | | |
|-----------------------------------|--|-------------|------------|-------------|----------------------|-------------|
| | | Inland | Ausland | Insgesamt | Veränderung zum Vor- | |
| | | | | | monat | jahresmonat |
| 1 000 DM | | | | % | | |
| C | Bergbau u. Gew. v. Steinen u. Erden | 1 792 539 | 131 636 | 1 924 175 | 9,8 | -39,1 |
| CA | Kohlenbergbau, Torfgew., Gew. v. Erdöl u. Erdgas usw | 1 325 281 | 24 557 | 1 349 838 | 2,2 | -42,8 |
| 10 | Kohlenbergbau, Torfgewinnung | . | . | 1 082 425 | 1,7 | -47,3 |
| 10.10 | Steinkohlenbergbau u. -brikettherstellung | 476 819 | 8 545 | 485 364 | 7,1 | -66,2 |
| 10.20 | Braunkohlenbergbau u. -brikettherstellung | . | . | 558 156 | -3,4 | -1,3 |
| 10.30 | Torfgewinnung u. -veredlung | 27 208 | 11 697 | 38 905 | 15,7 | -25,8 |
| 11 | Gew. v. Erdöl u. Erdgas Erbrg. verb. Dienstleistg. | . | . | 267 413 | 4,3 | -12,1 |
| 11.10 | Gew. v. Erdöl u. Erdgas | . | . | . | . | . |
| 11.20 | Erbrg. v. Dienstleistg. bei d. Gew. v. Erdöl u. Erdgas . | . | . | . | . | . |
| 12.00 | Bergbau a. Uran-u. Thoriumerze | - | - | - | - | - |
| CB | Erzbergbau, Gew. v. Steinen u. Erden, sonst. Bergbau .. | 467 258 | 107 079 | 574 337 | 33,1 | -28,2 |
| 13 | Erzbergbau | - | - | - | - | -100,0 |
| 13.10 | Eisenerzbergbau | - | - | - | - | -100,0 |
| 13.20 | NE-Metallerzbergbau (oh. Uran-u. Thoriumerze) | - | - | - | - | -100,0 |
| 14 | Gew. v. Steinen u. Erden, sonst. Bergbau | 467 258 | 107 079 | 574 337 | 33,1 | . |
| 14.1 | Gew. v. Natursteinen | 52 335 | 3 677 | 56 012 | 28,4 | -21,3 |
| 14.11 | Gew. v. Naturwerksteinen u. Natursteinen ang | . | . | 6 643 | 63,6 | -0,7 |
| 14.12 | Gew. v. Kalk, Dolom.-, Gips- u. Anhydritstein, Kreide . | 44 642 | 2 569 | 47 211 | 23,7 | -24,4 |
| 14.13 | Gew. v. Schiefer | . | . | 2 158 | 53,7 | 4,3 |
| 14.2 | Gew. v. Kies, Sand, Ton u. Kaolin | 330 962 | 34 038 | 365 000 | 88,6 | -31,8 |
| 14.21 | Gew. v. Kies u. Sand | 301 350 | 14 509 | 315 859 | 102,6 | -34,7 |
| 14.22 | Gew. v. Ton u. Kaolin | 29 612 | 19 529 | 49 141 | 30,4 | -5,0 |
| 14.30 | Bergbau a. chemische u. Düngemittelminerale .. | 13 865 | 44 697 | 58 562 | 20,5 | -2,6 |
| 14.40 | Gew. v. Salz | 50 113 | 19 663 | 69 776 | -44,7 | 24,1 |
| 14.50 | Gew. v. Steinen u. Erden ang, sonst. Bergbau | 19 983 | 5 004 | 24 987 | 27,6 | . |
| D | Verarbeitendes Gewerbe ... | 104 599 816 | 47 429 802 | 152 029 618 | 8,8 | -7,8 |
| DA | Ernährungsgewerbe u. Tabakverarbeitung | 16 828 216 | 2 117 862 | 18 946 078 | 6,6 | -3,8 |
| 15 | Ernährungsgewerbe | 14 986 438 | 1 872 558 | 16 858 996 | 6,1 | -2,7 |
| 15.1 | Schlachten u. Fleischverarbeitung | 2 617 842 | 135 165 | 2 753 007 | 4,9 | -3,2 |
| 15.11 | Schlachten (oh. Schlachten v. Geflügel) | 900 444 | 79 724 | 980 168 | 7,4 | 0,8 |
| 15.12 | Schlachten v. Geflügel | 177 376 | 9 351 | 186 727 | 4,3 | -0,6 |
| 15.13 | Fleischverarbeitung | 1 540 022 | 46 090 | 1 586 112 | 3,4 | -5,8 |

1) Klassifikation der Wirtschaftszweige, Ausgabe 1993 (WZ 93).

2 Fachliche Betriebsteile

2.2 Umsatz
2.2.1 Im März 1996

Deutschland

| Nr. der Klas- sifika- tion 1) | Wirtschaftsgliederung | Umsatz | | | Veränderung zum Vor- | |
|--|--|-----------|---------|-----------|----------------------|-------------|
| | | Inland | Ausland | Insgesamt | monat | jahresmonat |
| | | 1 000 DM | | | % | |
| 15.20 | Fischverarbeitung | 215 741 | 43 635 | 259 376 | 17,6 | 4,5 |
| 15.3 | Obst- u. Gemüsever- arbeitung | 877 430 | 134 232 | 1 011 662 | 7,9 | -3,0 |
| 15.31 | Verarb. v. Kartoffeln | 121 756 | 12 767 | 134 523 | -1,4 | -11,3 |
| 15.32 | H. v. Frucht- u. Gemüse- säften | 280 921 | 64 161 | 345 082 | 10,2 | -5,4 |
| 15.33 | Verarb. v. Obst u. Gemüse ang. | 474 753 | 57 304 | 532 057 | 9,0 | 1,1 |
| 15.4 | H. v. pflanzlichen u. tierischen Ölen u. Fetten | 441 406 | 172 163 | 613 569 | 11,1 | -7,1 |
| 15.41 | H. v. rohen Ölen u. Fetten .. | 173 913 | 102 835 | 276 748 | 15,7 | 37,7 |
| 15.42 | H. v. raffinierten Ölen u. Fetten | 109 345 | 60 496 | 169 841 | 11,1 | -39,7 |
| 15.43 | H. v. Margarine u. ä. Nahrungsfetten | 158 148 | 8 832 | 166 980 | 4,3 | -5,9 |
| 15.5 | Milchverarbeitung | 2 463 994 | 431 228 | 2 895 222 | 7,9 | -4,3 |
| 15.51 | Milchverarbeitung (oh. H. v. Speiseeis) | 2 279 527 | 426 812 | 2 706 339 | 5,0 | -4,9 |
| 15.52 | H. v. Speiseeis | 184 467 | 4 416 | 188 883 | 78,2 | 5,9 |
| 15.6 | Mehl- u. Schälmlöhlen, H. v. Stärke u. Stärkeerzeugn. | 409 981 | 102 950 | 512 931 | 7,0 | 0,9 |
| 15.61 | Mehl- u. Schälmlöhlen | 304 535 | 43 762 | 348 297 | 7,2 | 0,3 |
| 15.62 | H. v. Stärke u. Stärke- erzeugnissen | 105 446 | 59 188 | 164 634 | 6,4 | 2,1 |
| 15.7 | H. v. Futtermitteln | 648 634 | 72 647 | 721 281 | 3,5 | -7,7 |
| 15.71 | H. v. Futtermitteln f. Nutztiere | 443 248 | 17 540 | 460 788 | 1,9 | -9,6 |
| 15.72 | H. v. Futtermitteln f. sonst. Tiere | 205 386 | 55 107 | 260 493 | 6,3 | -4,0 |
| 15.8 | Sonst. Ernährungsgewerbe (oh. Getränkeherstellung) | 4 548 107 | 602 797 | 5 150 904 | 2,6 | -0,6 |
| 15.81 | H. v. Backwaren (oh. Dauer- backwaren) | 954 617 | 24 708 | 979 325 | 3,7 | -0,2 |
| 15.82 | H. v. Dauerbackwaren | 345 425 | 51 270 | 396 695 | -1,6 | -1,6 |
| 15.83 | Zuckerindustrie | 424 341 | 87 829 | 512 170 | -10,9 | -7,2 |
| 15.84 | H. v. Süßwaren (oh. Dauer- backwaren) | 1 058 758 | 222 289 | 1 281 047 | -8,6 | 0,9 |
| 15.85 | H. v. Teigwaren | 96 606 | 4 206 | 100 812 | 8,3 | -15,6 |
| 15.86 | Verarb. v. Kaffee u. Tee, H. v. Kaffee-Ersatz | 827 298 | 84 980 | 912 278 | 27,1 | 5,6 |
| 15.87 | H. v. Würzen u. Soßen | 311 856 | 27 936 | 339 792 | 16,5 | -7,0 |
| 15.88 | H. v. homogenisierten u. diätetischen Nahrungsm. | 111 607 | 29 304 | 140 911 | 12,7 | -1,6 |
| 15.89 | H. v. sonst. Nahrungsmit- teln (oh. Getränke) | 417 599 | 70 275 | 487 874 | 3,5 | 1,4 |
| 15.9 | Getränkeherstellung | 2 763 303 | 177 741 | 2 941 044 | 10,2 | -2,9 |
| 15.91 | H. v. Spirituosen | 491 498 | 46 077 | 537 575 | 4,8 | -1,6 |
| 15.92 | Alkoholbrennerei | 15 600 | 5 770 | 21 370 | -4,9 | -17,3 |
| 15.93 | H. v. Wein a. frischen Trauben | 146 706 | 4 043 | 150 749 | 32,7 | -2,9 |
| 15.94 | H. v. Apfelwein u. sonst. Fruchtwinen | | | 9 770 | 26,3 | 22,9 |

1) Klassifikation der Wirtschaftszweige, Ausgabe 1993 (WZ 93).

2 Fachliche Betriebsteile

2.2 Umsatz
2.2.1 Im März 1996

Deutschland

| Nr.der Klas- sifika- tion 1) | Wirtschaftsgliederung | Umsatz | | | | |
|---------------------------------------|--|-----------|-----------|-----------|----------------------|-------------|
| | | Inland | Ausland | Insgesamt | Veränderung zum Vor- | |
| | | | | | monat | jahresmonat |
| 1 000 DM | | | | % | | |
| 15.95 | H.v.Wermutwein u.sonst. aromatisierten Weinen .. | . | . | 4 122 | 41,9 | 3,6 |
| 15.96 | H.v.Bier | 1 152 423 | 89 083 | 1 241 506 | 3,7 | -5,7 |
| 15.97 | H.v.Malz | 59 632 | 19 796 | 79 428 | 23,0 | -14,4 |
| 15.98 | Mineralbrunnen,H.v. Erfrischungsgetränken .. | 884 041 | 12 483 | 896 524 | 20,0 | 2,0 |
| 16.00 | Tabakverarbeitung | 1 841 778 | 245 304 | 2 087 082 | 10,9 | -11,9 |
| DB | Textil-u.Bekleidungs- gewerbe | 3 455 340 | 1 236 058 | 4 691 398 | -1,0 | -11,2 |
| 17 | Textilgewerbe | 1 895 886 | 756 315 | 2 652 201 | 6,3 | -12,1 |
| 17.1 | Spinnstoffaufbereitung u.Spinnerei | 223 430 | 137 075 | 360 505 | 4,2 | -15,6 |
| 17.11 | Baumwollaufbereitung u. -spinnerei | 108 113 | 62 828 | 170 941 | 0,4 | -14,4 |
| 17.12 | Wollaufbereitung u. Streichgarnspinnerei ... | 5 544 | 2 659 | 8 203 | -8,9 | -52,6 |
| 17.13 | Wollaufbereitung u. Kammgarnspinnerei | 71 452 | 43 837 | 115 289 | 11,0 | -15,6 |
| 17.14 | Flachsufbereitung u. -spinnerei | 859 | 512 | 1 371 | 3,1 | -42,0 |
| 17.15 | Zwirnen u.Texturieren v. Filamentgarnen usw | 11 906 | 7 738 | 19 644 | 6,7 | 19,0 |
| 17.16 | Nähgarnfertigung | 24 411 | 18 737 | 43 148 | 5,5 | -17,5 |
| 17.17 | Sonst.Spinnstoffaufbe- reitung u.Spinnerei | 1 145 | 764 | 1 909 | -15,8 | -9,1 |
| 17.2 | Weberei | 389 780 | 187 172 | 576 952 | 13,9 | -15,6 |
| 17.21 | Baumwollweberei | 200 020 | 109 611 | 309 631 | 10,8 | -16,2 |
| 17.22 | Streichgarnweberei | 9 413 | 3 428 | 12 841 | 53,5 | -4,9 |
| 17.23 | Kammgarnweberei | 86 307 | 19 053 | 105 360 | 30,5 | -4,3 |
| 17.24 | Seiden-u.Filamentgarn- weberei | 74 558 | 44 216 | 118 774 | 7,6 | -20,3 |
| 17.25 | Sonst.Weberei | 19 482 | 10 864 | 30 346 | 9,5 | -27,0 |
| 17.30 | Textilveredlung | 219 666 | 76 776 | 296 442 | 4,5 | -18,6 |
| 17.40 | H.v.konfektion.Textil- waren (oh.Bekleidung) .. | 289 922 | 50 363 | 340 285 | 12,2 | -2,0 |
| 17.5 | Sonst.Textilgewerbe (oh.H.v.Maschenware) ... | 472 795 | 226 108 | 698 903 | 4,1 | -11,6 |
| 17.51 | H.v.Teppichen | 185 294 | 26 707 | 212 001 | 0,5 | -10,5 |
| 17.52 | H.v.Seilerwaren | 8 151 | 4 451 | 12 602 | -0,6 | -6,3 |
| 17.53 | H.v.Vliesstoff,Erzeugn. daraus (oh.Bekleidung) . | 78 708 | 66 751 | 145 459 | 10,1 | -16,5 |
| 17.54 | Textilgewerbe ang | 200 642 | 128 199 | 328 841 | 4,1 | -10,3 |
| 17.60 | H.v.gewirktem u. gestricktem Stoff | 92 106 | 44 294 | 136 400 | 10,6 | -4,9 |
| 17.7 | H.v.gewirkten u.ge- strickten Fertigerzeugn. | 208 187 | 34 527 | 242 714 | -7,0 | -7,5 |
| 17.71 | H.v.Strumpfwaren | 118 286 | 8 282 | 126 568 | 4,6 | -2,6 |
| 17.72 | H.v.Pullovern,Strick- jacken u.ä. | 89 901 | 26 245 | 116 146 | -17,0 | -12,3 |

1) Klassifikation der Wirtschaftszweige, Ausgabe 1993 (WZ 93).

2 Fachliche Betriebsteile

2.2 Umsatz
2.2.1 Im März 1996

Deutschland

| Nr. der Klas- sifikation 1) | Wirtschaftsgliederung | Umsatz | | | Veränderung zum Vor- | |
|-----------------------------------|--|-----------|-----------|-----------|----------------------|-------------|
| | | Inland | Ausland | Insgesamt | monat | jahresmonat |
| | | 1 000 DM | | | % | |
| 18 | Bekleidungsgewerbe | 1 559 454 | 479 743 | 2 039 197 | -9,0 | -9,9 |
| 18.10 | H.v. Lederbekleidung | 14 664 | 3 929 | 18 593 | 5,2 | 54,2 |
| 18.2 | H.v. Bekleidung (oh. Lederbekleidung) | 1 541 243 | 474 753 | 2 015 996 | -9,1 | -10,2 |
| 18.21 | H.v. Arbeits-u. Berufs- bekleidung | 56 315 | 3 673 | 59 988 | 4,4 | -14,6 |
| 18.22 | H.v. Oberbekleidg. (oh. Ar- beits-u. Berufsbekleidg.) | 990 614 | 367 570 | 1 358 184 | -12,9 | -10,5 |
| 18.23 | H.v. Wäsche | 375 110 | 74 336 | 449 446 | -3,6 | -10,7 |
| 18.24 | H.v. sonst. Bekleidg. u. Bekleidungszubehör | 119 204 | 29 174 | 148 378 | 9,9 | -3,3 |
| 18.30 | Zurichtung u. Färben v. Fellen, H.v. Pelzwaren ... | 3 547 | 1 061 | 4 608 | -4,7 | -26,1 |
| DC | Ledergewerbe | 558 827 | 171 178 | 730 005 | 3,0 | -6,1 |
| 19 | Ledergewerbe | 558 827 | 171 178 | 730 005 | 3,0 | -6,1 |
| 19.10 | Ledererzeugung | 44 510 | 22 007 | 66 517 | 1,4 | -23,8 |
| 19.20 | Lederverarb. (oh. H.v. Le- derbekleidung u. Schuhen) | 79 574 | 23 699 | 103 273 | 3,4 | -21,2 |
| 19.30 | H.v. Schuhen | 434 743 | 125 472 | 560 215 | 3,1 | 0,2 |
| DD | Holzgewerbe (oh. H.v. Möbeln) | 1 995 000 | 230 178 | 2 225 178 | 6,1 | -20,9 |
| 20 | Holzgewerbe (oh. H.v. Möbeln) | 1 995 000 | 230 178 | 2 225 178 | 6,1 | -20,9 |
| 20.10 | Säge-, Hobel- u. Holz- imprägnierwerke | 457 006 | 56 599 | 513 605 | 17,6 | -23,3 |
| 20.20 | Furnier-, Sperrh.-, Holz- faserpl.-u.-spanpl. Werke | 448 630 | 106 063 | 554 693 | 0,4 | -11,3 |
| 20.30 | H.v. Konstr.-, Fertigb. t., Ausbauelement. u. a. Holz | 829 065 | 36 431 | 865 496 | 3,6 | -29,0 |
| 20.40 | H.v. Verpackungsmitteln u. Lagerbehältern a. Holz | 80 419 | 3 236 | 83 655 | 4,3 | -10,4 |
| 20.5 | H.v. Holzwaren ang. Kork-, Flecht- u. Korbwaren | 179 880 | 27 849 | 207 729 | 8,3 | 1,4 |
| 20.51 | H.v. Holzwaren ang. Veredlg. v. Holzwaren | 172 195 | 24 798 | 196 993 | 8,5 | 1,9 |
| 20.52 | H.v. Kork-, Flecht- u. Korbwaren | 7 685 | 3 051 | 10 736 | 5,2 | -6,2 |
| DE | Papier-, Verlags- u. Druckgewerbe | 8 323 725 | 1 585 730 | 9 909 455 | 3,9 | -6,2 |
| 21 | Papiergewerbe | 2 820 425 | 1 240 652 | 4 061 077 | 2,2 | -13,2 |
| 21.1 | H.v. Holzstoff, Zellstoff, Papier, Karton u. Pappe .. | 985 810 | 777 866 | 1 763 676 | 0,7 | -17,6 |
| 21.11 | H.v. Holzstoff u. Zellstoff | 12 006 | 12 721 | 24 727 | -0,8 | -34,3 |
| 21.12 | H.v. Papier, Karton u. Pappe | 973 804 | 765 145 | 1 738 949 | 0,8 | -17,3 |
| 21.2 | Papier-, Karton- u. Pappe- verarbeitung | 1 834 615 | 462 786 | 2 297 401 | 3,4 | -9,5 |
| 21.21 | H.v. Wellpapier u.-pappe, Verpackungsmitteln | 925 198 | 174 399 | 1 099 597 | 3,8 | -13,0 |
| 21.22 | H.v. Haushalts- u. Hygiene- art. a. Zellstoff u. Papier | 401 546 | 149 341 | 550 887 | 2,2 | -7,4 |
| 21.23 | H.v. Schreibwaren, Büro- bedarf a. Papier u. Pappe | 182 435 | 38 432 | 220 867 | 0,6 | 4,3 |

1) Klassifikation der Wirtschaftszweige, Ausgabe 1993 (WZ 93).

2 Fachliche Betriebsteile

2.2 Umsatz
2.2.1 Im März 1996

Deutschland

| Nr.der Klas- sifika- tion 1) | Wirtschaftsgliederung | Umsatz | | | | |
|---------------------------------------|---|-----------|-----------|------------|----------------------|-------------|
| | | Inland | Ausland | Insgesamt | Veränderung zum Vor- | |
| | | | | | monat | jahresmonat |
| 1 000 DM | | | | % | | |
| 21.24 | H.v.Tapeten | 62 802 | 26 305 | 89 107 | 7,8 | -5,9 |
| 21.25 | H.v.sonst.Waren aus Papier,Karton u.Pappe .. | 262 634 | 74 309 | 336 943 | 5,0 | -9,5 |
| 22 | Verlags-,Druckgewerbe, Vervielfältigung | 5 503 300 | 345 078 | 5 848 378 | 5,1 | -0,7 |
| 22.1 | Verlagsgewerbe | 2 966 128 | 114 034 | 3 080 162 | 4,5 | 4,1 |
| 22.11 | Buchverlag u.Musikverlag . | 612 126 | 51 471 | 663 597 | -8,1 | -3,2 |
| 22.12 | Zeitungsverlag | 1 385 707 | 3 916 | 1 389 623 | 11,0 | 12,3 |
| 22.13 | Zeitschriftenverlag | 917 448 | 52 026 | 969 474 | 4,8 | -1,5 |
| 22.14 | Verlag v.bespielten Tonträgern | 18 613 | 1 815 | 20 428 | 46,1 | 29,4 |
| 22.15 | Sonst.Verlagsgewerbe | 32 234 | 4 806 | 37 040 | 4,3 | 0,0 |
| 22.2 | Druckgewerbe | 2 467 136 | 181 982 | 2 649 118 | 5,5 | -5,6 |
| 22.21 | Zeitungsdruckerei | . | . | 214 142 | 10,0 | -9,7 |
| 22.22 | Druckerei (oh.Zeitungs- druckerei) | 1 993 630 | 172 070 | 2 165 700 | 5,1 | -6,0 |
| 22.23 | Druckweiterverarbeitung .. | 88 414 | 3 698 | 92 112 | 0,3 | 24,0 |
| 22.24 | Satzherstellung u. Reproduktion | 143 031 | 5 255 | 148 286 | 5,8 | -9,7 |
| 22.25 | Sonst.Druckgewerbe | . | . | 28 878 | 25,5 | 8,5 |
| 22.3 | Vervielf.v.besp.Ton-, Bild-u.Datenträgern | 70 036 | 49 062 | 119 098 | 13,3 | -3,7 |
| 22.31 | Vervielfältigung v. bespielten Tonträgern .. | 52 647 | 44 692 | 97 339 | 7,4 | -9,3 |
| 22.32 | Vervielfältigung v. bespielten Bildträgern . | 6 972 | 222 | 7 194 | 40,9 | 1,2 |
| 22.33 | Vervielfältigung v. bespielten Datenträgern | 10 417 | 4 148 | 14 565 | 56,0 | 57,9 |
| DF | Kokerei,Mineralölverar- beitung,H.v.Brutstoffen | 4 699 502 | 161 778 | 4 861 280 | 8,3 | 0,5 |
| 23 | Kokerei,Mineralölverar- beitung,H.v.Brutstoffen | 4 699 502 | 161 778 | 4 861 280 | 8,3 | 0,5 |
| 23.10 | Kokerei | . | . | . | . | . |
| 23.20 | Mineralölverarbeitung | 4 555 870 | 150 161 | 4 706 031 | 8,4 | 1,0 |
| 23.30 | H.u.Verarb.v.Spalt-u. Brutstoffen | . | . | . | . | . |
| DG | Chemische Industrie | 8 113 926 | 7 171 142 | 15 285 068 | 6,1 | -11,2 |
| 24 | Chemische Industrie | 8 113 926 | 7 171 142 | 15 285 068 | 6,1 | -11,2 |
| 24.1 | H.v.chemischen Grund- stoffen | 2 998 759 | 3 613 682 | 6 612 441 | 6,5 | -14,1 |
| 24.11 | H.v.Industriegasen | 145 092 | 4 442 | 149 534 | 4,2 | -4,4 |
| 24.12 | H.v.Farbstoffen u. Pigmenten | 226 939 | 404 793 | 631 732 | 5,2 | -10,8 |
| 24.13 | H.v.sonst.anorganischen Grundstoffen u.Chemik. . | 325 993 | 306 117 | 632 110 | 1,1 | -9,9 |
| 24.14 | H.v.sonst.organischen Grundstoffen u.Chemik. . | 993 617 | 1 304 461 | 2 298 078 | 7,0 | -18,3 |
| 24.15 | H.v.Düngemitteln u. Stickstoffverbindungen . | 147 120 | 183 792 | 330 912 | 17,5 | 2,6 |
| 24.16 | H.v.Kunststoff in Pri- märformen | 1 123 989 | 1 345 795 | 2 469 784 | 6,6 | -13,7 |

1) Klassifikation der Wirtschaftszweige, Ausgabe 1993 (WZ 93).

2 Fachliche Betriebsteile

2.2 Umsatz
2.2.1 Im März 1996

Deutschland

| Nr.der Klas- sifika- tion 1) | Wirtschaftsgliederung | Umsatz | | | | |
|---------------------------------------|--|-----------|-----------|-----------|----------------------|-------------|
| | | Inland | Ausland | Insgesamt | Veränderung zum Vor- | |
| | | | | | monat | jahresmonat |
| | | | | | | |
| | | | | % | | |
| 24.17 | H.v.synthetischem Kaut- schuk in Primärformen .. | 36 009 | 64 282 | 100 291 | 8,3 | -23,9 |
| 24.20 | H.v.Schädlingsbekämp- fungs-u.Pflanzenschutz m. | 186 769 | 385 981 | 572 750 | 18,5 | -3,4 |
| 24.30 | H.v.Anstrichmitteln, Druckfarben u.Kitten ... | 831 186 | 297 050 | 1 128 236 | 7,7 | -10,9 |
| 24.4 | H.v.pharmazeut.Erzeugn. .. | 1 944 429 | 1 111 383 | 3 055 812 | 4,3 | -6,3 |
| 24.41 | H.v.pharmazeut. Grundstoffen | 60 198 | 230 833 | 291 031 | -0,8 | -1,2 |
| 24.42 | H.v.pharmazeut.Speziali- täten u.sonst.Erzeugn. . | 1 884 231 | 880 550 | 2 764 781 | 4,9 | -6,8 |
| 24.5 | H.v.Seifen,Wasch-,Reini- gungs-u.Körperpflegem. . | 1 128 761 | 449 842 | 1 578 603 | 8,6 | -9,6 |
| 24.51 | H.v.Seifen,Wasch-,Reini- gungs-u.Poliermitteln .. | 503 907 | 245 269 | 749 176 | 4,8 | -13,3 |
| 24.52 | H.v.Duft-u.Körper- pflegemitteln | 624 854 | 204 573 | 829 427 | 12,2 | -5,9 |
| 24.6 | H.v.sonst.chemischen Erzeugnissen | 842 451 | 988 051 | 1 830 502 | 4,0 | -11,3 |
| 24.61 | H.v.pyrotechnischen Erzeugnissen | 42 661 | 24 610 | 67 271 | -1,8 | -5,6 |
| 24.62 | H.v.Klebstoffen u. Gelatine | 138 198 | 75 154 | 213 352 | 5,2 | -8,0 |
| 24.63 | H.v.etherischen Ölen | 38 080 | 43 265 | 81 345 | 9,5 | -2,3 |
| 24.64 | H.v.fotochemischen Erzeugnissen | 77 780 | 185 817 | 263 597 | -1,0 | -18,3 |
| 24.65 | H.v.unbespielten Ton-, Bild-u.Datenträgern | 25 222 | 81 692 | 106 914 | 2,0 | -7,1 |
| 24.66 | H.v.chemischen Erzeug- nissen ang | 520 510 | 577 513 | 1 098 023 | 5,2 | -11,5 |
| 24.70 | H.v.Chemiefasern | 181 571 | 325 153 | 506 724 | -3,4 | -13,7 |
| DH | H.v.Gummi-u.Kunststoff- waren | 4 878 266 | 1 670 998 | 6 549 264 | 9,8 | -12,6 |
| 25 | H.v.Gummi-u.Kunststoff- waren | 4 878 266 | 1 670 998 | 6 549 264 | 9,8 | -12,6 |
| 25.1 | H.v.Gummiwaren | 984 437 | 461 831 | 1 446 268 | 16,0 | -5,5 |
| 25.11 | H.v.Bereifungen | 354 438 | 220 709 | 575 147 | 39,8 | 0,3 |
| 25.12 | Runderneuerung v. Bereifungen | 18 091 | 3 265 | 21 356 | -10,4 | -26,6 |
| 25.13 | H.v.sonst.Gummiwaren | 611 908 | 237 857 | 849 765 | 4,7 | -8,4 |
| 25.2 | H.v.Kunststoffwaren | 3 893 829 | 1 209 167 | 5 102 996 | 8,2 | -14,4 |
| 25.21 | H.v.Platten,Folien usw a.Kunststoff | 1 071 943 | 527 737 | 1 599 680 | 9,7 | -19,1 |
| 25.22 | H.v.Verpackungsmitteln a.Kunststoff | 537 161 | 205 221 | 742 382 | 5,2 | -8,9 |
| 25.23 | H.v.Baubedarfsartikeln a.Kunststoff | 703 311 | 66 499 | 769 810 | 20,1 | -15,5 |
| 25.24 | H.v.sonst.Kunststoff- waren | 1 581 414 | 409 710 | 1 991 124 | 4,1 | -11,9 |
| DI | Glasgewerbe,Keramik, Verarb.v.Steinen u.Erden | 4 036 035 | 760 388 | 4 796 423 | 41,0 | -19,8 |
| 26 | Glasgewerbe,Keramik, Verarb.v.Steinen u.Erden | 4 036 035 | 760 388 | 4 796 423 | 41,0 | -19,8 |
| 26.1 | H.u.Verarb.v.Glas | 829 177 | 334 785 | 1 163 962 | 7,5 | -10,9 |

1) Klassifikation der Wirtschaftszweige, Ausgabe 1993 (WZ 93).

2 Fachliche Betriebsteile

2.2 Umsatz
2.2.1 im März 1996

Deutschland

| Nr.der Klas- sifika- tion 1) | Wirtschaftsgliederung | Umsatz | | | | |
|---------------------------------------|--|------------|-----------|------------|----------------------|-------------|
| | | Inland | Ausland | Insgesamt | Veränderung zum Vor- | |
| | | | | | monat | jahresmonat |
| | | | | | | |
| | | | | % | | |
| 26.11 | H.v.Flachglas | 53 058 | 33 918 | 86 976 | 6,8 | -16,6 |
| 26.12 | Veredlg.u.Verarb.v. Flachglas | 322 100 | 64 764 | 386 864 | 7,1 | -12,6 |
| 26.13 | H.v.Hohlglas | 300 380 | 113 159 | 413 539 | 8,2 | -9,6 |
| 26.14 | H.v.Glasfaser | 75 715 | 30 751 | 106 466 | 9,7 | -6,9 |
| 26.15 | H.,Veredlg.u.Verarb.v. sonst.Glas,techn.Glasw. | 77 924 | 92 193 | 170 117 | 5,8 | -9,4 |
| 26.2 | Keramik (oh.Ziegelei u. Baukeramik) | 323 543 | 203 474 | 527 017 | 5,3 | -11,9 |
| 26.21 | H.v.keramischen Haus- haltsw.u.Ziergegenst. .. | 97 904 | 48 429 | 146 333 | 6,1 | -13,2 |
| 26.22 | H.v.Sanitärkeramik | 57 231 | 9 657 | 66 888 | 7,6 | -28,3 |
| 26.23 | H.v.Isolatoren u. Isolierteilen a.Keramik | 22 417 | 14 837 | 37 254 | 2,7 | -8,9 |
| 26.24 | H.v.keramischen Erzeugn. f.sonst.techn.Zwecke ... | 27 897 | 24 452 | 52 349 | 4,7 | 9,6 |
| 26.25 | H.v.keramischen Erzeugnissen ang | 29 981 | 9 578 | 39 559 | 10,1 | -9,0 |
| 26.26 | H.v.feuerfesten keramischen Werkstoffen | 88 113 | 96 521 | 184 634 | 3,6 | -9,7 |
| 26.30 | H.v.keramischen Wand-u. Bodenfliesen u.-platten | 84 428 | 29 102 | 113 530 | 14,8 | -23,0 |
| 26.40 | Ziegelei,H.v.sonst. Baukeramik | 220 879 | 6 536 | 227 415 | 130,3 | -33,1 |
| 26.5 | H.v.Zement,Kalk u. gebranntem Gips | 429 899 | 35 167 | 465 066 | 75,5 | -23,2 |
| 26.51 | H.v.Zement | 313 861 | 26 469 | 340 330 | 106,9 | -24,1 |
| 26.52 | H.v.Kalk | 65 362 | 4 092 | 69 454 | 31,0 | -19,6 |
| 26.53 | H.v.gebranntem Gips | 50 676 | 4 606 | 55 282 | 16,3 | -22,2 |
| 26.6 | H.v.Erzeugnissen a. Beton,Zement u.Gips | 1 757 459 | 32 762 | 1 790 221 | 87,6 | -23,8 |
| 26.61 | H.v.Betonerzeugnissen f. d.Bau u.Kalksandsteinen | 883 724 | 16 824 | 900 548 | 99,6 | -28,7 |
| 26.62 | H.v.Gipserzeugnissen f. d.Bau | 56 982 | 1 572 | 58 554 | -2,8 | 2,1 |
| 26.63 | H.v.Transportbeton | 527 233 | 402 | 527 635 | 116,6 | -18,3 |
| 26.64 | H.v.Mörtel | 194 033 | 8 910 | 202 943 | 55,1 | -18,4 |
| 26.65 | H.v.Faserzementwaren | 51 001 | 2 615 | 53 616 | 51,3 | -28,0 |
| 26.66 | H.v.Erzeugnissen a. Beton,Zement u.Gips ang | 44 486 | 2 439 | 46 925 | 41,1 | -20,1 |
| 26.70 | Be-u.Verarb.v.Natur- steinen ang | 84 120 | 3 824 | 87 944 | 12,7 | -29,2 |
| 26.8 | H.v.sonst.Mineral- erzeugnissen | 306 530 | 114 738 | 421 268 | 30,6 | -17,5 |
| 26.81 | H.v.Mühl-,Polier-u.ä. Steinen,Schleifwerkzeug. | 77 981 | 50 368 | 128 349 | 0,1 | -15,5 |
| 26.82 | H.v.Mineraler- zeugnissen ang | 228 549 | 64 370 | 292 919 | 50,7 | -18,4 |
| DJ | Metallerzg.u.-bearb., H.v.Metallerzeugnissen . | 12 650 179 | 4 509 350 | 17 159 529 | 6,6 | -12,8 |
| 27 | Metallerzg.u.-bearbeitung. | 5 058 712 | 2 764 329 | 7 823 041 | 5,2 | -14,6 |
| 27.10 | Erzeugung v.Roh Eisen, Stahl,Ferroleg.(EGKS) .. | 1 798 147 | 993 685 | 2 791 832 | 7,6 | -20,0 |

1) Klassifikation der Wirtschaftszweige, Ausgabe 1993 (WZ 93).

2 Fachliche Betriebsteile

2.2 Umsatz
2.2.1 Im März 1996

Deutschland

| Nr. der Klas- sifika- tion 1) | Wirtschaftsgliederung | Umsatz | | | | |
|--|---|-----------|-----------|-----------|----------------------|-------------|
| | | Inland | Ausland | Insgesamt | Veränderung zum Vor- | |
| | | | | | monat | jahresmonat |
| 1 000 DM | | | | % | | |
| 27.2 | H.v.Rohren | 465 221 | 299 224 | 764 445 | 2,2 | -20,9 |
| 27.21 | H.v.Rohren u.Rohrstücken a.Gußeisen | 59 362 | 25 586 | 84 948 | 30,7 | -46,7 |
| 27.22 | H.v.Stahlrohren u.Rohr- stücken a. Eisen u.Stahl | 405 859 | 273 638 | 679 497 | -0,5 | -15,8 |
| 27.3 | Sonst.erste Bearb.v.Ei- sen, Stahl, H.v.Ferroleg. | 552 765 | 247 900 | 800 665 | 0,5 | -8,8 |
| 27.31 | H.v.Blankstahl | 107 468 | 38 778 | 146 246 | 2,2 | -15,6 |
| 27.32 | H.v.Kaltband unter 500 mm Breite | 218 748 | 120 860 | 339 608 | -3,8 | 0,5 |
| 27.33 | H.v.Kaltprofilen | 43 044 | 5 777 | 48 821 | 5,7 | 5,7 |
| 27.34 | H.v.gezogenem Draht | 125 783 | 38 640 | 164 423 | 5,4 | -29,0 |
| 27.35 | Erste Bearb.v.Eisen u. Stahl ang, H.v.Ferroleg. | 57 722 | 43 845 | 101 567 | 3,3 | 13,8 |
| 27.4 | Erzeugung u.erste Bearb. v.NE-Metallen | 1 416 378 | 1 001 814 | 2 418 192 | 6,0 | -11,3 |
| 27.41 | Erzeugung u.erste Bearb. v.Edelmetallen | 128 929 | 145 726 | 274 655 | 21,6 | 52,9 |
| 27.42 | Erzeugung u.erste Bearb. v.Aluminium | 754 039 | 413 550 | 1 167 589 | 6,0 | -16,8 |
| 27.43 | Erzeugung u.erste Bearb. v.Blei, Zink u.Zinn | 104 268 | 29 980 | 134 248 | 6,0 | -0,1 |
| 27.44 | Erzeugung u.erste Bearb. v.Kupfer | 377 868 | 336 026 | 713 894 | 0,0 | -18,2 |
| 27.45 | Erzeugung u.erste Bearb. v.sonst.NE-Metallen | 51 274 | 76 532 | 127 806 | 13,0 | -5,7 |
| 27.5 | Gießereiindustrie | 826 201 | 221 706 | 1 047 907 | 3,3 | -5,2 |
| 27.51 | Eisengießerei | 384 742 | 133 243 | 517 985 | 4,0 | 1,6 |
| 27.52 | Stahlgießerei | 87 452 | 24 756 | 112 208 | 2,7 | 0,3 |
| 27.53 | Leichtmetallgießerei | 288 573 | 54 144 | 342 717 | 2,3 | -11,5 |
| 27.54 | Buntmetallgießerei | 65 434 | 9 563 | 74 997 | 3,8 | -22,1 |
| 28 | H.v.Metallerzeugnissen ... | 7 591 467 | 1 745 021 | 9 336 488 | 7,8 | -11,2 |
| 28.1 | Stahl-u.Leichtmetallbau .. | 1 769 791 | 178 677 | 1 948 468 | 13,6 | -15,9 |
| 28.11 | H.v.Stahl-u.Leicht- metallkonstruktionen ... | 1 372 255 | 154 120 | 1 526 375 | 14,1 | -17,2 |
| 28.12 | H.v.Ausbauelementen a. Stahl u.Leichtmetall ... | 397 536 | 24 557 | 422 093 | 11,9 | -10,5 |
| 28.2 | Kessel-u.Behälterbau (oh.H.v.Dampfkesseln) .. | 414 799 | 55 925 | 470 724 | 9,2 | -12,1 |
| 28.21 | H.v.Tanks u.Sammel- behältern | 181 328 | 28 553 | 209 881 | 8,1 | -6,2 |
| 28.22 | H.v.Zentralheizungs- Heizkörpern u.-kesseln . | 233 471 | 27 372 | 260 843 | 10,1 | -16,4 |
| 28.30 | H.v.Dampfkesseln (oh. Zentralheizungskessel) . | 593 718 | 58 092 | 651 810 | 16,2 | -13,5 |
| 28.40 | H.v.Schmiede-, Press-, Zieh-, Stanzteilen u.ä. . | 990 269 | 269 995 | 1 260 264 | 4,1 | -6,5 |
| 28.5 | Oberfläch.veredlg., Wär- mebehandlg., Mechanik ang | 732 685 | 88 513 | 821 198 | 5,4 | -7,1 |
| 28.51 | Oberfläch.veredlg.u. Wärmebehandlung | 369 255 | 55 477 | 424 732 | 5,6 | -11,4 |
| 28.52 | Mechanik ang | 363 430 | 33 036 | 396 466 | 5,2 | -2,2 |

1) Klassifikation der Wirtschaftszweige, Ausgabe 1993 (WZ 93).

2 Fachliche Betriebsteile

2.2 Umsatz
2.2.1 im März 1996

Deutschland

| Nr.der Klas- sifika- tion 1) | Wirtschaftsgliederung | Umsatz | | | | |
|---------------------------------------|---|------------|-----------|------------|----------------------|-------------|
| | | Inland | Ausland | Insgesamt | Veränderung zum Vor- | |
| | | | | | monat | jahresmonat |
| 1 000 DM | | | | % | | |
| 28.8 | H.v.Schneidw.,Werkzeug., Schlössern u.Beschlägen | 1 154 974 | 515 744 | 1 670 718 | 0,3 | -9,8 |
| 28.61 | H.v.Schneidwaren u. Bestecken | 58 915 | 54 365 | 113 280 | -3,6 | -4,6 |
| 28.62 | H.v.Werkzeugen | 543 231 | 260 036 | 803 267 | -1,8 | -1,9 |
| 28.63 | H.v.Schlössern u. Beschlägen | 552 828 | 201 343 | 754 171 | 3,2 | -17,6 |
| 28.7 | H.v.sonst.EBM-Waren | 1 935 231 | 578 075 | 2 513 306 | 9,3 | -10,9 |
| 28.71 | H.v.Behältern a.Eisen u. Stahl | 87 249 | 33 356 | 120 605 | 7,9 | -4,9 |
| 28.72 | H.v.Verpackungen u. Verschlüssen a.Metall .. | 304 027 | 114 731 | 418 758 | 8,8 | -2,9 |
| 28.73 | H.v.Drahtwaren | 196 952 | 76 959 | 273 911 | 15,8 | -23,9 |
| 28.74 | H.v.Schrauben,Nieten, Ketten u.Federn | 470 183 | 156 704 | 626 887 | 2,8 | -8,5 |
| 28.75 | H.v.EBM-Waren ang | 876 820 | 196 325 | 1 073 145 | 12,1 | -12,0 |
| OK | Maschinenbau | 10 710 033 | 8 391 169 | 19 101 202 | 10,5 | -4,6 |
| 29 | Maschinenbau | 10 710 033 | 8 391 169 | 19 101 202 | 10,5 | -4,6 |
| 29.1 | H.v.Masch.f.d.Erzeugung u.Nutzung v.mech.Energie | 2 635 210 | 1 967 938 | 4 603 148 | 4,4 | -6,7 |
| 29.11 | H.v.Verbrenn.mot.u.Turb. (oh.Strassenfahrz.u.ä.) . | 315 848 | 472 655 | 788 503 | 0,7 | -18,5 |
| 29.12 | H.v.Pumpen u. Kompressoren | 736 148 | 614 241 | 1 350 389 | 8,3 | -2,7 |
| 29.13 | H.v.Armaturen | 791 912 | 367 461 | 1 159 373 | 4,8 | -7,9 |
| 29.14 | H.v.Lagern,Getrieben, Zahnradern,Antriebsselem. | 791 302 | 513 581 | 1 304 883 | 2,5 | -0,8 |
| 29.2 | H.v.sonst.Maschinen f. unspezifische Verwendung | 2 903 394 | 1 619 081 | 4 522 475 | 12,6 | -5,6 |
| 29.21 | H.v.Öfen u.Brennern | 150 192 | 89 512 | 239 704 | -0,4 | -18,3 |
| 29.22 | H.v.Hebezeugen u. Fördermitteln | 1 062 344 | 430 695 | 1 493 039 | 21,9 | -4,3 |
| 29.23 | H.v.kälte-u.lufttechn. Erzeugn.f.gewerbl.Zwecke | 689 886 | 288 417 | 978 303 | 8,6 | -6,1 |
| 29.24 | H.v.Maschinen f.unspezi- fische Verwendung ang .. | 1 000 972 | 810 457 | 1 811 429 | 9,9 | -4,5 |
| 29.3 | H.v.land-u.forstw. Maschinen | 421 842 | 492 985 | 914 827 | 21,9 | 4,6 |
| 29.31 | H.v.Ackerschleppern | 109 473 | 224 521 | 333 994 | 33,4 | . |
| 29.32 | H.v.sonst.land-u. forstw.Maschinen | 312 369 | 268 464 | 580 833 | 16,1 | . |
| 29.40 | H.v.Werkzeugmaschinen | 1 082 374 | 1 033 754 | 2 116 128 | 19,5 | -6,9 |
| 29.5 | H.v.Masch.f.sonst.best. Wirtschaftszweige | 2 548 842 | 2 692 336 | 5 241 178 | 11,7 | -2,3 |
| 29.51 | H.v.Masch.f.Metallerzeu- gung,Walzwerkseinr.usw . | 76 264 | 44 106 | 120 370 | -3,5 | -6,3 |
| 29.52 | H.v.Bergwerks-,Bau-u. Baustoffmaschinen | 456 007 | 416 755 | 872 762 | 12,5 | -14,0 |
| 29.53 | H.v.Masch.f.Ernährungs- gewerbe u.Tabakverarb. . | 230 024 | 249 928 | 479 952 | 14,5 | -6,7 |
| 29.54 | H.v.Masch.f.d.Textil-, Bekleidg.-u.Ledergewerbe | 207 870 | 620 737 | 828 607 | 9,7 | -7,9 |
| 29.55 | H.v.Masch.f.d.Papier- gewerbe | 111 884 | 159 216 | 271 100 | -20,4 | 15,8 |

1) Klassifikation der Wirtschaftszweige, Ausgabe 1993 (WZ 93).

2 Fachliche Betriebsteile

2.2 Umsatz
2.2.1 Im März 1996

Deutschland

| Nr.der Klas- sifika- tion 1) | Wirtschaftsgliederung | Umsatz | | | Veränderung zum Vor- | |
|---------------------------------------|--|------------|------------|------------|----------------------|-------------|
| | | Inland | Ausland | Insgesamt | monat | jahresmonat |
| | | | | | % | |
| | | 1 000 DM | | | | |
| 29.56 | H.v.Masch.f.best.Wirt- schaftszweige ang | 1 466 793 | 1 201 594 | 2 668 387 | 17,3 | 3,8 |
| 29.60 | H.v.Waffen u.Munition | 123 080 | 58 392 | 181 472 | 11,1 | -14,8 |
| 29.7 | H.v.Haushaltsgeräten ang . | 995 291 | 526 683 | 1 521 974 | 2,7 | -2,7 |
| 29.71 | H.v.elektrischen Haushaltsgeräten | 862 708 | 470 514 | 1 333 222 | 2,8 | -3,5 |
| 29.72 | H.v.nichtelektrischen Heiz-,Koch-u.ä.Gerät.ang | 132 583 | 56 169 | 188 752 | 2,2 | 3,1 |
| DL | H.v.Büromasch.,Dv-Gerät. u.-einr.;Elektrotech.usw | 11 827 293 | 6 989 716 | 18 817 009 | 8,7 | -4,6 |
| 30.0 | H.v.Büromasch.,Dv-Gerät. u.-einr. | 1 360 059 | 538 655 | 1 898 714 | 11,9 | -2,2 |
| 30.01 | H.v.Büromaschinen | 100 795 | 107 107 | 207 902 | 18,6 | -14,9 |
| 30.02 | H.v.Dv-Gerät.u.-einr. | 1 259 264 | 431 548 | 1 690 812 | 11,2 | -0,3 |
| 31 | H.v.Geräten d.Elekttriz. erzg.,-verteilung u.ä. . | 5 578 297 | 2 804 008 | 8 382 305 | 5,7 | -9,7 |
| 31.10 | H.v.Elektromotoren,Gene- ratoren,Transformatoren | 931 330 | 461 483 | 1 392 813 | 3,5 | -11,4 |
| 31.20 | H.v.Elekttriz.vertlg.-u. -schalteinrichtungen ... | 2 521 723 | 1 260 136 | 3 781 859 | 8,8 | -10,4 |
| 31.30 | H.v.isol.Elektrokabeln, -leitungen u.-drähten .. | 303 487 | 127 728 | 431 215 | -28,7 | -22,4 |
| 31.40 | H.v.Akkumulatoren u. Batterien | 123 602 | 75 951 | 199 553 | 2,0 | 3,1 |
| 31.50 | H.v.elektrischen Lampen u.Leuchten | 433 688 | 231 462 | 665 150 | 6,5 | -5,2 |
| 31.6 | H.v.elekt.r.Ausrüstg.ang .. | 1 264 467 | 647 248 | 1 911 715 | 13,6 | -6,1 |
| 31.61 | H.v.elekt.r.Ausrüstg.f. Motoren u.Fahrzeuge ang | 734 714 | 314 476 | 1 049 190 | 5,2 | -12,6 |
| 31.62 | H.v.sonst.elekt.r. Ausrüstg.ang | 529 753 | 332 772 | 862 525 | 26,0 | 3,2 |
| 32 | Rundfunk-,Fernseh-u. Nachrichtentechnik | 2 397 347 | 1 952 373 | 4 349 720 | 13,9 | 2,8 |
| 32.10 | H.v.elektronischen Bauelementen | 546 206 | 691 451 | 1 237 657 | -3,9 | -4,3 |
| 32.20 | H.v.nachrichtentechni- schen Geräten u.Einr. .. | 1 239 616 | 867 577 | 2 107 193 | 27,7 | 2,8 |
| 32.30 | H.v.Rundfunk-,Fernseh-, phono-,videotechn.Gerät. | 611 525 | 393 345 | 1 004 870 | 14,0 | 13,0 |
| 33 | Medizin-,Mess-,Steuer- u.Regelungstechnik,Optik | 2 491 590 | 1 694 680 | 4 186 270 | 8,5 | -1,9 |
| 33.10 | H.v.med.Geräten u.ortho- pädischen Vorrichtungen | 841 126 | 606 920 | 1 448 046 | 11,6 | 1,4 |
| 33.20 | H.v.Meß-,Kontroll-, Navig.-u.ä.Instr.u.Vorr. | 1 150 091 | 741 162 | 1 891 253 | 1,1 | -4,9 |
| 33.30 | H.v.industriellen Prozeß-Steuerungsanlg. . | 153 010 | 53 668 | 206 678 | 90,3 | 20,1 |
| 33.40 | H.v.optischen u. fotografischen Geräten . | 288 928 | 254 395 | 543 323 | 10,4 | -3,9 |
| 33.50 | H.v.Uhren | 58 435 | 38 535 | 96 970 | 5,3 | -16,1 |
| DM | Fahrzeugbau | 12 628 253 | 11 622 588 | 24 250 841 | 12,5 | -5,2 |
| 34 | H.v.Kraftwagen u. Kraftwagenteilen | 11 239 342 | 10 671 384 | 21 910 726 | 9,4 | -2,3 |

1) Klassifikation der Wirtschaftszweige, Ausgabe 1993 (WZ 93).

2 Fachliche Betriebsteile

2.2 Umsatz
2.2.1 Im März 1996

Deutschland

| Nr.der Klas- sifika- tion 1) | Wirtschaftsgliederung | Umsatz | | | | |
|---------------------------------------|--|-----------|-----------|------------|----------------------|-------------|
| | | Inland | Ausland | Insgesamt | Veränderung zum Vor- | |
| | | | | | monat | jahresmonat |
| 1 000 DM | | | | % | | |
| 34.10 | H.v.Kraftwagen u. Kraftwagenmotoren | 7 366 370 | 8 039 758 | 15 406 128 | 12,0 | -1,3 |
| 34.20 | H.v.Karosserien, Aufbauten u.Anhängern .. | 604 065 | 259 459 | 863 524 | 8,9 | -14,4 |
| 34.30 | H.v.Teilen u.ä.f.Kraft- wagen u.deren Motoren .. | 3 268 907 | 2 372 167 | 5 641 074 | 2,9 | -3,0 |
| 35 | Sonst.Fahrzeugbau | 1 388 911 | 951 204 | 2 340 115 | 54,5 | -26,0 |
| 35.1 | Schiffbau | 395 871 | 162 717 | 558 588 | 469,3 | -52,9 |
| 35.11 | Schiffbau (oh.Boots-u. Yachtbau) | 378 869 | 148 405 | 527 274 | 535,4 | -54,3 |
| 35.12 | Boots- u.Yachtbau | 17 002 | 14 312 | 31 314 | 106,9 | -8,6 |
| 35.20 | Schienenfahrzeugbau | 326 180 | 121 586 | 447 766 | 45,1 | -7,1 |
| 35.30 | Luft-u.Raumfahrzeugbau ... | 414 402 | 634 042 | 1 048 444 | 23,5 | -7,6 |
| 35.4 | H.v.Kraftträdern,Fahrrä- dern u.Behindertenfahrz. | 227 079 | 24 614 | 251 693 | 12,6 | -21,9 |
| 35.41 | H.v.Kraftträdern | 86 932 | 1 627 | 88 559 | 7,7 | -3,2 |
| 35.42 | H.v.Fahrrädern | 110 852 | 17 282 | 128 134 | 19,3 | -34,9 |
| 35.43 | H.v.Behinderten- fahrzeugen | 29 295 | 5 705 | 35 000 | 3,3 | 3,6 |
| 35.50 | Fahrzeugbau ang | 25 379 | 8 245 | 33 624 | -3,8 | -4,9 |
| DN | H.v.Möbeln,Schmuck,Mu- sikinstr.usw,Recycling . | 3 895 221 | 811 667 | 4 706 888 | 7,7 | -9,9 |
| 36 | H.v.Möbeln,Schmuck, Musikinstr.,Sportger.usw | 3 767 039 | 789 613 | 4 556 652 | 7,7 | -10,5 |
| 36.1 | H.v.Möbeln | 3 160 951 | 465 809 | 3 626 760 | 7,4 | -10,3 |
| 36.11 | H.v.Sitzmöbeln | 903 266 | 137 985 | 1 041 251 | 8,3 | -8,7 |
| 36.12 | H.v.Büro-u.Ladenmöbeln ... | 400 525 | 46 736 | 447 261 | 11,9 | -11,9 |
| 36.13 | H.v.Küchenmöbeln | 537 644 | 80 058 | 617 702 | 5,9 | -13,0 |
| 36.14 | H.v.sonst.Möbeln | 1 207 837 | 192 152 | 1 399 989 | 8,1 | -9,5 |
| 36.15 | H.v.Matratzen | 111 679 | 8 878 | 120 557 | -11,2 | -14,1 |
| 36.2 | H.v.Schmuck u.ä. Erzeugnissen | 86 024 | 40 239 | 126 263 | 17,9 | -10,0 |
| 36.21 | Prägen v.Münzen u. Medaillen | 2 410 | 118 | 2 528 | 28,6 | -28,5 |
| 36.22 | H.v.Schmuck,Gold-u. Silberschmiedewaren | 83 614 | 40 121 | 123 735 | 17,7 | -9,6 |
| 36.30 | H.v.Musikinstrumenten | 35 301 | 30 141 | 65 442 | 35,3 | 4,2 |
| 36.40 | H.v.Sportgeräten | 42 926 | 32 980 | 75 906 | 29,2 | -2,3 |
| 36.50 | H.v.Spielwaren | 168 700 | 56 811 | 225 511 | 13,7 | -13,0 |
| 36.6 | H.v.sonst.Erzeugnissen ... | 273 137 | 163 633 | 436 770 | -1,0 | -13,5 |
| 36.61 | H.v.Phantasieschmuck | 8 194 | 6 733 | 14 927 | -4,4 | -13,9 |
| 36.62 | H.v.Besen u.Bürsten | 51 977 | 29 679 | 81 656 | 2,8 | -7,1 |
| 36.63 | H.v.Erzeugnissen ang | 212 966 | 127 221 | 340 187 | -1,7 | -14,8 |
| 37 | Recycling | 128 182 | 22 054 | 150 236 | 8,4 | 10,3 |
| 37.10 | Recycling v.Schrott | 64 743 | 16 408 | 81 151 | 4,2 | 10,5 |
| 37.20 | Recycling v.nichtmetall. Altmat.u.Reststoffen ... | 63 439 | 5 646 | 69 085 | 13,8 | 10,0 |

1) Klassifikation der Wirtschaftszweige, Ausgabe 1993 (WZ 93).

2 Fachliche Betriebsteile

 2.2 Umsatz
 2.2.2 Januar - März 1996
 Deutschland

| Land ----- Hauptgruppen | Umsatz | | | Veränderung zum Vorjahreszeitraum |
|----------------------------------|-------------|-------------|-------------|--------------------------------------|
| | Inland | Ausland | Insgesamt | |
| | 1 000 DM | | | |
| Baden-Württemberg | 50 059 572 | 25 077 937 | 75 137 509 | 0,6 |
| Bayern | 52 501 874 | 27 782 290 | 80 284 164 | 0,4 |
| Berlin | 10 686 963 | 1 726 681 | 12 413 644 | -11,3 |
| Brandenburg | 4 653 259 | 499 187 | 5 152 446 | 0,7 |
| Bremen | 4 270 727 | 2 691 415 | 6 962 142 | 10,4 |
| Hamburg | 8 853 514 | 2 443 151 | 11 296 665 | -7,1 |
| Hessen | 20 188 313 | 9 878 907 | 30 067 220 | -1,2 |
| Mecklenburg-Vorpommern | 1 939 294 | 377 673 | 2 316 967 | -0,7 |
| Niedersachsen | 28 475 578 | 13 187 878 | 41 663 456 | -2,5 |
| Nordrhein-Westfalen | 77 838 393 | 33 713 707 | 111 552 100 | -5,2 |
| Rheinland-Pfalz | 13 278 992 | 8 879 599 | 22 158 591 | -6,7 |
| Saarland | 4 617 551 | 2 524 611 | 7 142 162 | -8,7 |
| Sachsen | 8 033 253 | 974 081 | 9 007 334 | 2,2 |
| Sachsen-Anhalt | 4 448 906 | 815 942 | 5 264 848 | -11,5 |
| Schleswig-Holstein | 7 854 829 | 2 633 166 | 10 487 995 | -4,6 |
| Thüringen | 4 437 642 | 780 091 | 5 217 733 | 4,6 |
| Deutschland | 302 138 660 | 133 986 316 | 436 124 976 | -2,6 |
| Früheres Bundesgebiet | 277 536 394 | 130 369 269 | 407 905 663 | -2,8 |
| Neue Länder und Berlin-Ost | 24 602 266 | 3 617 047 | 28 219 313 | -0,3 |
| Vorleistungsgüterproduzenten | | | | |
| Deutschland | 135 510 231 | 58 632 009 | 194 142 240 | -7,1 |
| Früheres Bundesgebiet | 124 495 033 | 56 654 660 | 181 149 693 | -7,2 |
| Neue Länder und Berlin-Ost | 11 015 198 | 1 977 349 | 12 992 547 | -5,6 |
| Investitionsgüterproduzenten | | | | |
| Deutschland | 77 030 460 | 56 807 661 | 133 838 121 | 1,8 |
| Früheres Bundesgebiet | 71 073 513 | 55 767 448 | 126 840 961 | 1,7 |
| Neue Länder und Berlin-Ost | 5 956 947 | 1 040 213 | 6 997 160 | 3,8 |
| Gebrauchsgüterproduzenten | | | | |
| Deutschland | 15 055 670 | 4 852 210 | 19 907 880 | 1,6 |
| Früheres Bundesgebiet | 14 129 859 | 4 747 316 | 18 877 175 | 1,6 |
| Neue Länder und Berlin-Ost | 925 811 | 104 894 | 1 030 705 | 2,4 |
| Verbrauchsgüterproduzenten | | | | |
| Deutschland | 74 542 299 | 13 694 436 | 88 236 735 | 0,5 |
| Früheres Bundesgebiet | 67 837 989 | 13 199 845 | 81 037 834 | 0,1 |
| Neue Länder und Berlin-Ost | 6 704 310 | 494 591 | 7 198 901 | 5,8 |

2 Fachliche Betriebsteile
2.2 Umsatz
2.2.2 Januar - März 1996
Deutschland

| Nr. der Klas- sifika- tion 1) | Wirtschaftsgliederung | Umsatz | | | |
|--|--|-------------|-------------|-------------|--------------------------------------|
| | | Inland | Ausland | Insgesamt | Veränderung zum Vorjahreszeitraum |
| | | 1 000 DM | | | % |
| C | Bergbau u. Gew.v. Steinen u. Erden | 5 196 455 | 383 020 | 5 579 475 | -36,9 |
| CA | Kohlenbergbau, Torfgew., Gew.v. Erdöl u. Erdgas usw. | 4 036 978 | 83 112 | 4 120 090 | -40,2 |
| 10 | Kohlenbergbau, Torf- gewinnung | . | . | 3 207 623 | -45,9 |
| 10.10 | Steinkohlenbergbau u. -brikettherstellung | 1 394 311 | 34 447 | 1 428 758 | -65,2 |
| 10.20 | Braunkohlenbergbau u. -brikettherstellung | . | . | 1 680 016 | -1,1 |
| 10.30 | Torfgewinnung u. -veredlung | 65 079 | 33 770 | 98 849 | -20,9 |
| 11 | Gew.v. Erdöl u. Erdgas Erbrg. verb. Dienstleistg. | . | . | 912 467 | -5,8 |
| 11.10 | Gew.v. Erdöl u. Erdgas | . | . | . | . |
| 11.20 | Erbrg. v. Dienstleistg. bei d. Gew.v. Erdöl u. Erdgas . | . | . | . | . |
| 12.00 | Bergbau a. Uran-u. Thoriumerze | - | - | - | .. |
| CB | Erzbergbau, Gew.v. Steinen u. Erden, sonst. Bergbau .. | 1 159 477 | 299 908 | 1 459 385 | -25,2 |
| 13 | Erzbergbau | - | - | - | -100,0 |
| 13.10 | Eisenerzbergbau | - | - | - | -100,0 |
| 13.20 | NE-Metallerzbergbau (oh. Uran-u. Thoriumerze) | - | - | - | -100,0 |
| 14 | Gew.v. Steinen u. Erden, sonst. Bergbau | 1 159 477 | 299 908 | 1 459 385 | . |
| 14.1 | Gew.v. Natursteinen | 139 597 | 8 057 | 147 654 | -10,0 |
| 14.11 | Gew.v. Naturwerksteinen u. Natursteinen ang | . | . | 15 322 | -12,4 |
| 14.12 | Gew.v. Kalk, Dolom.-, Gips- u. Anhydritstein, Kreide . | 121 711 | 5 753 | 127 464 | -10,5 |
| 14.13 | Gew.v. Schiefer | . | . | 4 868 | 18,6 |
| 14.2 | Gew.v. Kies, Sand, Ton u. Kaolin | 713 258 | 82 180 | 795 438 | -31,0 |
| 14.21 | Gew.v. Kies u. Sand | 635 521 | 32 150 | 667 671 | -34,0 |
| 14.22 | Gew.v. Ton u. Kaolin | 77 737 | 50 030 | 127 767 | -9,9 |
| 14.30 | Bergbau a. chemische u. Ungemittelminerale .. | 34 164 | 126 240 | 160 404 | -5,1 |
| 14.40 | Gew.v. Salz | 221 971 | 69 362 | 291 333 | 25,0 |
| 14.50 | Gew.v. Steinen u. Erden ang, sonst. Bergbau | 50 487 | 14 069 | 64 556 | . |
| D | Verarbeitendes Gewerbe ... | 296 942 205 | 133 603 296 | 430 545 501 | -1,9 |
| DA | Ernährungsgewerbe u. Tabakverarbeitung | 48 266 782 | 5 851 221 | 54 118 003 | 0,6 |
| 15 | Ernährungsgewerbe | 43 022 363 | 5 238 737 | 48 261 100 | 2,3 |
| 15.1 | Schlachten u. Fleisch- verarbeitung | 7 653 793 | 404 867 | 8 058 660 | 3,9 |
| 15.11 | Schlachten(oh. Schlachten v. Geflügel) | 2 568 168 | 246 393 | 2 814 561 | 9,4 |
| 15.12 | Schlachten v. Geflügel | 522 135 | 29 807 | 551 942 | 2,9 |
| 15.13 | Fleischverarbeitung | 4 563 490 | 128 667 | 4 692 157 | 1,0 |

1) Klassifikation der Wirtschaftszweige, Ausgabe 1993 (WZ 93).

2 Fachliche Betriebsteile
 2.2 Umsatz
 2.2.2 Januar - März 1996
 Deutschland

| Nr. der Klas- sifika- tion 1) | Wirtschaftsgliederung | Umsatz | | | Veränderung zum Vorjahreszeitraum % |
|--|---|------------|-----------|------------|---|
| | | Inland | Ausland | Insgesamt | |
| | | 1 000 DM | | | |
| 15.20 | Fischverarbeitung | 600 640 | 117 884 | 718 524 | 0,1 |
| 15.3 | Obst-u.Gemüsever- arbeitung | 2 512 101 | 368 545 | 2 880 646 | 4,7 |
| 15.31 | Verarb.v.Kartoffeln | 364 288 | 37 790 | 402 078 | -3,0 |
| 15.32 | H.v.Frucht-u.Gemüse- säften | 793 942 | 169 305 | 963 247 | 8,5 |
| 15.33 | Verarb.v.Obst u. Gemüse ang | 1 353 871 | 161 450 | 1 515 321 | 4,5 |
| 15.4 | H.v.pflanzlichen u. tierischen Ölen u.Fetten | 1 287 702 | 480 032 | 1 767 734 | -4,6 |
| 15.41 | H.v.rohen Ölen u.Fetten .. | 477 844 | 280 260 | 758 104 | -2,8 |
| 15.42 | H.v.raffinierten Ölen u. Fetten | 338 137 | 174 317 | 512 454 | -9,7 |
| 15.43 | H.v.Margarine u.ä. Nahrungsfetten | 471 721 | 25 455 | 497 176 | -1,8 |
| 15.5 | Milchverarbeitung | 7 031 569 | 1 240 097 | 8 271 666 | 0,4 |
| 15.51 | Milchverarbeitung (oh.H.v.Speiseeis) | 6 650 409 | 1 231 323 | 7 881 732 | 0,4 |
| 15.52 | H.v.Speiseeis | 381 160 | 8 774 | 389 934 | 0,2 |
| 15.6 | Mehl-u.Schölmühlen,H.v. Stärke u.Stärkeerzeugn. | 1 173 770 | 296 938 | 1 470 708 | 5,3 |
| 15.61 | Mehl-u.Schölmühlen | 873 212 | 124 767 | 997 979 | 5,6 |
| 15.62 | H.v.Stärke u.Stärke- erzeugnissen | 300 558 | 172 171 | 472 729 | 4,8 |
| 15.7 | H.v.Futtermitteln | 1 925 072 | 214 375 | 2 139 447 | -1,2 |
| 15.71 | H.v.Futtermitteln f. Nutztiere | 1 346 130 | 53 730 | 1 399 860 | -2,1 |
| 15.72 | H.v.Futtermitteln f. sonst.Tiere | 578 942 | 160 645 | 739 587 | 0,5 |
| 15.8 | Sonst.Ernährungsgewerbe (oh.Getränkeherstellung) | 13 062 767 | 1 665 464 | 14 728 231 | 3,1 |
| 15.81 | H.v.Backwaren (oh.Dauer- backwaren) | 2 785 990 | 71 848 | 2 857 838 | 3,6 |
| 15.82 | H.v.Dauerbackwaren | 1 014 202 | 137 114 | 1 151 316 | 6,1 |
| 15.83 | Zuckerindustrie | 1 396 070 | 234 039 | 1 630 109 | 2,8 |
| 15.84 | H.v.Süßwaren(oh.Dauer- backwaren) | 3 154 587 | 619 005 | 3 773 592 | 7,6 |
| 15.85 | H.v.Teigwaren | 277 214 | 11 445 | 288 659 | -13,6 |
| 15.86 | Verarb.v.Kaffee u.Tee, H.v.Kaffee-Ersatz | 2 006 268 | 233 318 | 2 239 586 | -2,1 |
| 15.87 | H.v.Würzen u.Soßen | 852 378 | 83 001 | 935 379 | -4,3 |
| 15.88 | H.v.homogenisierten u. diätetischen Nahrungsm. | 323 153 | 74 130 | 397 283 | 1,4 |
| 15.89 | H.v.sonst.Nahrungsmit- teln (oh.Getränke) | 1 252 905 | 201 564 | 1 454 469 | 7,5 |
| 15.9 | Getränkeherstellung | 7 774 949 | 450 535 | 8 225 484 | 2,7 |
| 15.91 | H.v.Spirituosen | 1 422 230 | 124 119 | 1 546 349 | 10,7 |
| 15.92 | Alkoholbrennerei | 50 439 | 18 402 | 68 841 | -7,3 |
| 15.93 | H.v.Wein a.frischen Trauben | 349 738 | 9 906 | 359 644 | 1,2 |
| 15.94 | H.v.Apfelwein u.sonst. Fruchtweinen | | | 24 668 | 22,3 |

1) Klassifikation der Wirtschaftszweige, Ausgabe 1993 (WZ 93).

2 Fachliche Betriebsteile
 2.2 Umsatz
 2.2.2 Januar - März 1996
 Deutschland

| Nr.der Klas- sifika- tion 1) | Wirtschaftsgliederung | Umsatz | | | |
|---------------------------------------|--|------------|-----------|------------|--------------------------------------|
| | | Inland | Ausland | Insgesamt | Veränderung zum Vorjahreszeitraum |
| | | 1 000 DM | | | % |
| 15.95 | H.v.Wermutwein u.sonst. aromatisierten Weinen .. | . | . | 10 027 | 12,3 |
| 15.96 | H.v.Bier | 3 382 738 | 221 672 | 3 604 410 | -0,7 |
| 15.97 | H.v.Malz | 177 315 | 42 988 | 220 303 | -7,5 |
| 15.98 | Mineralbrunnen,H.v. Erfrischungsgetränken .. | 2 359 110 | 32 132 | 2 391 242 | 4,5 |
| 16.00 | Tabakverarbeitung | 5 244 419 | 612 484 | 5 856 903 | -11,6 |
| DB | Textil-u.Bekleidungs- gewerbe | 10 334 046 | 3 786 144 | 14 120 190 | -6,8 |
| 17 | Textilgewerbe | 5 513 736 | 2 183 846 | 7 697 582 | -6,7 |
| 17.1 | Spinnstoffaufbereitung u.Spinnerei | 661 425 | 409 717 | 1 071 142 | -7,3 |
| 17.11 | Baumwollaufbereitung u. -spinnerei | 328 924 | 194 932 | 523 856 | -7,3 |
| 17.12 | Wollaufbereitung u. Streichgarnspinnerei ... | 19 078 | 10 859 | 29 937 | -38,4 |
| 17.13 | Wollaufbereitung u. Kammgarnspinnerei | 199 660 | 121 458 | 321 118 | -3,2 |
| 17.14 | Flachsaufbereitung u. -spinnerei | 2 436 | 1 519 | 3 955 | -42,9 |
| 17.15 | Zwirnen u.Texturieren v. Filamentgarnen usw | 35 281 | 21 524 | 56 805 | 19,7 |
| 17.16 | Nähgarnfertigung | 71 677 | 57 295 | 128 972 | -12,7 |
| 17.17 | Sonst.Spinnstoffaufbe- reitung u.Spinnerei | 4 369 | 2 130 | 6 499 | -13,1 |
| 17.2 | Weberei | 1 082 040 | 525 137 | 1 607 177 | -9,3 |
| 17.21 | Baumwollweberei | 585 832 | 300 401 | 886 233 | -10,5 |
| 17.22 | Streichgarnweberei | 22 381 | 7 037 | 29 418 | -0,8 |
| 17.23 | Kammgarnweberei | 208 385 | 53 821 | 262 206 | 7,9 |
| 17.24 | Seiden-u.Filamentgarn- weberei | 213 608 | 131 703 | 345 311 | -13,6 |
| 17.25 | Sonst.Weberei | 51 834 | 32 175 | 84 009 | -23,0 |
| 17.30 | Textilveredlung' | 638 491 | 223 408 | 861 899 | -11,5 |
| 17.40 | H.v.konfektion.Textil- waren (oh.Bekleidung) .. | 838 013 | 121 149 | 959 162 | 0,3 |
| 17.5 | Sonst.Textilgewerbe (oh.H.v.Maschenware) ... | 1 391 500 | 650 356 | 2 041 856 | -4,7 |
| 17.51 | H.v.Teppichen | 554 821 | 75 667 | 630 488 | -4,1 |
| 17.52 | H.v.Seilerwaren | 25 680 | 11 804 | 37 484 | 8,4 |
| 17.53 | H.v.Vliesstoff,Erzeugn. daraus (oh.Bekleidung) . | 214 014 | 191 964 | 405 978 | -13,7 |
| 17.54 | Textilgewerbe ang | 596 985 | 370 921 | 967 906 | -1,2 |
| 17.60 | H.v.gewirktem u. gestricktem Stoff | 257 551 | 123 973 | 381 524 | 0,5 |
| 17.7 | H.v.gewirkten u.ge- strickten Fertigerzeugn. | 644 716 | 130 106 | 774 822 | -11,2 |
| 17.71 | H.v.Strumpfwaren | 358 589 | 27 082 | 385 671 | -2,5 |
| 17.72 | H.v.Pullovern,Strick- jacken u.ä. | 286 127 | 103 024 | 389 151 | -18,4 |

1) Klassifikation der Wirtschaftszweige, Ausgabe 1993 (WZ 93).

2 Fachliche Betriebsteile
 2.2 Umsatz
 2.2.2 Januar - März 1996
 Deutschland

| Nr.der Klas- sifika- tion 1) | Wirtschaftsgliederung | Umsatz | | | Veränderung zum Vorjahreszeitraum % |
|---------------------------------------|--|------------|-----------|------------|---|
| | | Inland | Ausland | Insgesamt | |
| | | 1 000 DM | | | |
| 18 | Bekleidungsgewerbe | 4 820 310 | 1 602 298 | 6 422 608 | -6,8 |
| 18.10 | H.v.Lederbekleidung | 39 035 | 9 537 | 48 572 | 22,7 |
| 18.2 | H.v.Bekleidung (oh. Lederbekleidung) | 4 770 132 | 1 590 388 | 6 360 520 | -6,9 |
| 18.21 | H.v.Arbeits-u.Berufs- bekleidung | 167 530 | 9 800 | 177 330 | -12,4 |
| 18.22 | H.v.Oberbekleidg.(oh.Ar- beits-u.Berufsbekleidg.) | 3 165 018 | 1 268 692 | 4 433 710 | -7,5 |
| 18.23 | H.v.Wäsche | 1 112 545 | 232 051 | 1 344 596 | -5,3 |
| 18.24 | H.v.sonst.Bekleidg.u. Bekleidungszubehör | 325 039 | 79 845 | 404 884 | -3,5 |
| 18.30 | Zurichtung u.Färben v. Fellen,H.v.Pelzwaren ... | 11 143 | 2 373 | 13 516 | -30,2 |
| DC | Ledergewerbe | 1 651 913 | 502 178 | 2 154 091 | -4,9 |
| 19 | Ledergewerbe | 1 651 913 | 502 178 | 2 154 091 | -4,9 |
| 19.10 | Ledererzeugung | 134 292 | 66 213 | 200 505 | -19,8 |
| 19.20 | Lederverarb.(oh.H.v.Le- derbekleidung u.Schuhen) | 227 240 | 65 985 | 293 225 | -12,1 |
| 19.30 | H.v.Schuhen | 1 290 381 | 369 980 | 1 660 361 | -1,2 |
| DD | Holzgewerbe (oh.H.v. Möbeln) | 5 799 832 | 655 789 | 6 455 621 | -13,3 |
| 20 | Holzgewerbe (oh.H.v. Möbeln) | 5 799 832 | 655 789 | 6 455 621 | -13,3 |
| 20.10 | Säge-,Hobel-u.Holz- imprägnierwerke | 1 251 783 | 155 114 | 1 406 897 | -17,6 |
| 20.20 | Furnier-,Sperrh.-,Holz- faserpl.-u.-spanpl.Werke | 1 356 279 | 315 265 | 1 671 544 | -6,5 |
| 20.30 | H.v.Konstr.-,Fertigb.t., Ausbauelement.u.ä.a.Holz | 2 423 053 | 99 406 | 2 522 459 | -19,7 |
| 20.40 | H.v.Verpackungsmitteln u.Lagerbehältern a.Holz | 233 479 | 8 671 | 242 150 | -3,1 |
| 20.5 | H.v.Holzwaren ang,Kork-, Flecht-u.Korbwaren | 535 238 | 77 333 | 612 571 | 9,2 |
| 20.51 | H.v.Holzwaren ang, Veredlg.v.Holzwaren | 511 898 | 68 420 | 580 318 | 9,2 |
| 20.52 | H.v.Kork-,Flecht-u. Korbwaren | 23 340 | 8 913 | 32 253 | 9,6 |
| DE | Papier-,Verlags-u. Druckgewerbe | 24 301 159 | 4 786 640 | 29 087 799 | 2,0 |
| 21 | Papiergewerbe | 8 521 727 | 3 669 115 | 12 190 842 | -4,7 |
| 21.1 | H.v.Holzstoff,Zellstoff, Papier,Karton u.Pappe .. | 3 037 460 | 2 305 153 | 5 342 613 | -7,8 |
| 21.11 | H.v.Holzstoff u. Zellstoff | 40 830 | 37 114 | 77 944 | -23,9 |
| 21.12 | H.v.Papier,Karton u. Pappe | 2 996 630 | 2 268 039 | 5 264 669 | -7,5 |
| 21.2 | Papier-,Karton-u.Pappe- verarbeitung | 5 484 267 | 1 363 962 | 6 848 229 | -2,1 |
| 21.21 | H.v.Wellpapier u.-pappe, Verpackungsmitteln | 2 791 414 | 508 384 | 3 299 798 | -5,3 |
| 21.22 | H.v.Haushalts-u.Hygiene- art.a.Zellstoff u.Papier | 1 203 789 | 453 810 | 1 657 599 | 1,3 |
| 21.23 | H.v.Schreibwaren,Büro- bedarf a.Papier u.Pappe | 539 749 | 114 487 | 654 236 | 6,2 |

1) Klassifikation der Wirtschaftszweige, Ausgabe 1993 (WZ 93).

2 Fachliche Betriebsteile
 2.2 Umsatz
 2.2.2 Januar - März 1996
 Deutschland

| Nr. der Klas- sifika- tion 1) | Wirtschaftsgliederung | Umsatz | | | Veränderung zum Vorjahreszeitraum |
|--|--|------------|------------|------------|--------------------------------------|
| | | Inland | Ausland | Insgesamt | |
| | | 1 000 DM | | | |
| 21.24 | H.v.Tapeten | 182 866 | 73 747 | 256 613 | -1,5 |
| 21.25 | H.v.sonst.Waren aus Papier, Karton u.Pappe .. | 766 449 | 213 534 | 979 983 | -1,8 |
| 22 | Verlags-, Druckgewerbe, Vervielfältigung | 15 779 432 | 1 117 525 | 16 896 957 | 7,3 |
| 22.1 | Verlagsgewerbe | 8 496 179 | 407 097 | 8 903 276 | 13,1 |
| 22.11 | Buchverlag u.Musikverlag . | 1 765 224 | 196 856 | 1 962 080 | 2,2 |
| 22.12 | Zeitungsverlag | 3 910 305 | 12 300 | 3 922 605 | 21,9 |
| 22.13 | Zeitschriftenverlag | 2 672 289 | 178 158 | 2 850 447 | 10,6 |
| 22.14 | Verlag v.bespielten Tonträgern | 47 918 | 4 980 | 52 898 | 47,4 |
| 22.15 | Sonst.Verlagsgewerbe | 100 443 | 14 803 | 115 246 | -4,7 |
| 22.2 | Druckgewerbe | 7 104 876 | 577 261 | 7 682 137 | 1,8 |
| 22.21 | Zeitungsdruckerei | . | . | 606 796 | -8,4 |
| 22.22 | Druckerei (oh.Zeitungs- druckerei) | 5 754 895 | 544 317 | 6 299 212 | 2,1 |
| 22.23 | Druckweiterverarbeitung .. | 267 386 | 15 668 | 283 054 | 42,9 |
| 22.24 | Satzherstellung u. Reproduktion | 405 681 | 15 612 | 421 293 | -4,4 |
| 22.25 | Sonst.Druckgewerbe | . | . | 71 782 | -0,6 |
| 22.3 | Vervielf.v.besp.Ton-, Bild-u.Datenträgern | 178 377 | 133 167 | 311 544 | -4,2 |
| 22.31 | Vervielfältigung v., bespielten Tonträgern .. | 138 943 | 121 040 | 259 983 | -10,6 |
| 22.32 | Vervielfältigung v. bespielten Bildträgern . | 16 669 | 1 639 | 18 308 | 6,1 |
| 22.33 | Vervielfältigung v. bespielten Datenträgern | 22 765 | 10 488 | 33 253 | 93,0 |
| DF | Kokerei, Mineralölverar- beitung, H.v.Brutstoffen | 13 356 989 | 511 993 | 13 868 982 | 3,1 |
| 23 | Kokerei, Mineralölverar- beitung, H.v.Brutstoffen | 13 356 989 | 511 993 | 13 868 982 | 3,1 |
| 23.10 | Kokerei | . | . | . | . |
| 23.20 | Mineralölverarbeitung | 12 952 583 | 470 677 | 13 423 260 | 3,8 |
| 23.30 | H.u.Verarb.v.Spalt-u. Brutstoffen | . | . | . | . |
| D0 | Chemische Industrie | 23 713 340 | 20 978 598 | 44 691 938 | -6,3 |
| 24 | Chemische Industrie | 23 713 340 | 20 978 598 | 44 691 938 | -6,3 |
| 24.1 | H.v.chemischen Grund- stoffen | 8 771 282 | 10 454 239 | 19 225 521 | -11,0 |
| 24.11 | H.v.Industriegasen | 413 739 | 13 039 | 426 778 | -3,6 |
| 24.12 | H.v.Farbstoffen u. Pigmenten | 650 826 | 1 200 581 | 1 851 407 | -7,2 |
| 24.13 | H.v.sonst.anorganischen Grundstoffen u.Chemik. . | 970 442 | 913 684 | 1 884 126 | -5,3 |
| 24.14 | H.v.sonst.organischen Grundstoffen u.Chemik. . | 2 886 047 | 3 779 476 | 6 665 523 | -15,7 |
| 24.15 | H.v.Düngemitteln u. Stickstoffverbindungen . | 433 020 | 490 428 | 923 448 | 1,2 |
| 24.16 | H.v.Kunststoff in Pri- märformen | 3 313 675 | 3 876 506 | 7 190 181 | -10,3 |

1) Klassifikation der Wirtschaftszweige, Ausgabe 1993 (WZ 93).

2 Fachliche Betriebsteile
 2.2 Umsatz
 2.2.2 Januar - März 1996
 Deutschland

| Nr. der Klas- sifika- tion 1) | Wirtschaftsgliederung | Umsatz | | | |
|--|--|------------|-----------|------------|--------------------------------------|
| | | Inland | Ausland | Insgesamt | Veränderung zum Vorjahreszeitraum |
| | | 1 000 DM | | | % |
| 24.17 | H.v. synthetischem Kaut- schuk in Primärformen .. | 103 533 | 180 525 | 284 058 | -15,9 |
| 24.20 | H.v. Schädlingsbekämp- fungs-u. Pflanzenschutz m. | 461 412 | 1 100 070 | 1 561 482 | 8,7 |
| 24.30 | H.v. Anstrichmitteln, Druckfarben u. Kitten ... | 2 322 158 | 859 803 | 3 181 961 | -5,1 |
| 24.4 | H.v. pharmazeut. Erzeugn. ... | 5 864 224 | 3 354 956 | 9 219 180 | 1,8 |
| 24.41 | H.v. pharmazeut. Grundstoffen | 196 301 | 664 568 | 860 869 | 5,1 |
| 24.42 | H.v. pharmazeut. Speziali- täten u. sonst. Erzeugn. . | 5 667 923 | 2 690 388 | 8 358 311 | 1,5 |
| 24.5 | H.v. Seifen, Wasch-, Reini- gungs-u. Körperpflegem. . | 3 270 663 | 1 290 464 | 4 561 127 | -6,3 |
| 24.51 | H.v. Seifen, Wasch-, Reini- gungs-u. Poliermitteln .. | 1 497 465 | 724 724 | 2 222 189 | -8,3 |
| 24.52 | H.v. Duft-u. Körper- pflegemitteln | 1 773 198 | 565 740 | 2 338 938 | -4,4 |
| 24.6 | H.v. sonst. chemischen Erzeugnissen | 2 464 693 | 2 919 031 | 5 383 724 | -6,1 |
| 24.61 | H.v. pyrotechnischen Erzeugnissen | 132 078 | 65 396 | 197 474 | -1,1 |
| 24.62 | H.v. Klebstoffen u. Gelatine | 400 480 | 219 955 | 620 435 | -4,0 |
| 24.63 | H.v. etherischen Ölen | 114 315 | 119 963 | 234 278 | -4,0 |
| 24.64 | H.v. fotochemischen Erzeugnissen | 219 703 | 566 423 | 786 126 | -10,9 |
| 24.65 | H.v. unbespielten Ton-, Bild-u. Datenträgern | 75 675 | 238 241 | 313 916 | -3,9 |
| 24.66 | H.v. chemischen Erzeug- nissen ang | 1 522 442 | 1 709 053 | 3 231 495 | -6,0 |
| 24.70 | H.v. Chemiefasern | 558 908 | 1 000 035 | 1 558 943 | -5,1 |
| DH | H.v. Gummi-u. Kunststoff- waren | 13 785 812 | 4 785 792 | 18 571 604 | -7,4 |
| 25 | H.v. Gummi-u. Kunststoff- waren | 13 785 812 | 4 785 792 | 18 571 604 | -7,4 |
| 25.1 | H.v. Gummiwaren | 2 690 163 | 1 254 621 | 3 944 784 | -2,6 |
| 25.11 | H.v. Bereifungen | 812 417 | 570 990 | 1 383 407 | -1,2 |
| 25.12 | Runderneuerung v. Bereifungen | 69 275 | 4 758 | 74 033 | -8,9 |
| 25.13 | H.v. sonst. Gummiwaren | 1 808 471 | 678 873 | 2 487 344 | -3,2 |
| 25.2 | H.v. Kunststoffwaren | 11 095 649 | 3 531 171 | 14 626 820 | -8,6 |
| 25.21 | H.v. Platten, Folien usw a. Kunststoff | 3 024 495 | 1 565 866 | 4 590 361 | -14,1 |
| 25.22 | H.v. Verpackungsmitteln a. Kunststoff | 1 572 947 | 585 946 | 2 158 893 | -3,0 |
| 25.23 | H.v. Baubedarfsartikeln a. Kunststoff | 1 884 331 | 189 176 | 2 073 507 | -10,1 |
| 25.24 | H.v. sonst. Kunststoff- waren | 4 613 876 | 1 190 183 | 5 804 059 | -5,3 |
| DI | Glasgewerbe, Keramik, Verarb. v. Steinen u. Erden | 9 670 917 | 2 157 336 | 11 828 253 | -18,8 |
| 26 | Glasgewerbe, Keramik, Verarb. v. Steinen u. Erden | 9 670 917 | 2 157 336 | 11 828 253 | -18,8 |
| 26.1 | H.u. Verarb. v. Glas | 2 368 620 | 989 082 | 3 357 702 | -6,7 |

1) Klassifikation der Wirtschaftszweige, Ausgabe 1993 (WZ 93).

2 Fachliche Betriebsteile
2.2 Umsatz
2.2.2 Januar - März 1998
Deutschland

| Nr. der Klas- sifika- tion 1) | Wirtschaftsgliederung | Umsatz | | | |
|--|--|------------|------------|------------|--------------------------------------|
| | | Inland | Ausland | Insgesamt | Veränderung zum Vorjahreszeitraum |
| | | 1 000 DM | | | % |
| 26.11 | H.v.Flachglas | 155 046 | 103 196 | 258 242 | -15,5 |
| 26.12 | Veredlg.u.Verarb.v. Flachglas | 919 119 | 187 499 | 1 106 618 | -7,9 |
| 26.13 | H.v.Hohlglas | 856 924 | 333 370 | 1 190 294 | -2,1 |
| 26.14 | H.v.Glasfaser | 216 484 | 92 143 | 308 627 | -8,0 |
| 26.15 | H.,Veredlg.u.Verarb.v. sonst.Glas,techn.Glasw. | 221 047 | 272 874 | 493 921 | -8,4 |
| 26.2 | Keramik (oh.Ziegelei u. Baukeramik) | 950 890 | 590 122 | 1 541 012 | -5,8 |
| 26.21 | H.v.keramischen Haus- haltsw.u.Ziergegenst. .. | 288 446 | 132 143 | 420 589 | -8,4 |
| 26.22 | H.v.Sanitärkeramik | 174 234 | 28 505 | 202 739 | -22,1 |
| 26.23 | H.v.Isolatoren u. Isolierteilen a.Keramik | 62 781 | 45 528 | 108 309 | -11,8 |
| 26.24 | H.v.keramischen Erzeugn. f.sonst.techn.Zwecke ... | 79 671 | 68 735 | 148 406 | 17,5 |
| 26.25 | H.v.keramischen Erzeugnissen ang | 82 888 | 25 341 | 108 229 | -7,3 |
| 26.26 | H.v.feuerfesten keramischen Werkstoffen | 262 870 | 289 870 | 552 740 | 0,5 |
| 26.30 | H.v.keramischen Wand-u. Bodenfliesen u.-platten | 241 475 | 77 583 | 319 058 | -18,0 |
| 26.40 | Ziegelei,H.v.sonst. Baukeramik | 426 347 | 15 817 | 442 164 | -40,3 |
| 26.5 | H.v.Zement,Kalk u. gebranntem Gips | 926 590 | 80 869 | 1 007 459 | -29,4 |
| 26.51 | H.v.Zement | 623 271 | 54 953 | 678 224 | -32,1 |
| 26.52 | H.v.Kalk | 168 378 | 10 993 | 179 371 | -24,9 |
| 26.53 | H.v.gebranntem Gips | 134 941 | 14 923 | 149 864 | -20,5 |
| 26.6 | H.v.Erzeugnissen a. Beton,Zement u.Gips | 3 753 076 | 76 307 | 3 829 383 | -26,4 |
| 26.61 | H.v.Betonerzeugnissen f. d.Bau u.Kalksandsteinen | 1 871 124 | 33 389 | 1 904 513 | -30,0 |
| 26.62 | H.v.Gipserzeugnissen f. d.Bau | 174 179 | 4 515 | 178 694 | -2,0 |
| 26.63 | H.v.Transportbeton | 1 028 461 | 819 | 1 029 280 | -26,3 |
| 26.64 | H.v.Mörtel | 446 113 | 23 270 | 469 383 | -17,8 |
| 26.65 | H.v.Faserzementwaren | 131 072 | 8 778 | 139 850 | -28,2 |
| 26.66 | H.v.Erzeugnissen a. Beton,Zement u.Gips ang | 102 127 | 5 536 | 107 663 | -23,1 |
| 26.70 | Be-u.Verarb.v.Natur- steinen ang | 230 081 | 9 478 | 239 559 | -14,5 |
| 26.8 | H.v.sonst.Mineral- erzeugnissen | 773 838 | 318 078 | 1 091 916 | -15,9 |
| 26.81 | H.v.Mühl-,Polier-u.ä. Steinen,Schleifwerkzeug. | 230 959 | 153 838 | 384 797 | -8,5 |
| 26.82 | H.v.Mineraler- zeugnissen ang | 542 879 | 164 240 | 707 119 | -19,5 |
| DJ | Metallerzg.u.-bearb., H.v.Metallerzeugnissen . | 36 923 868 | 13 013 238 | 49 937 106 | -5,4 |
| 27 | Metallerzg.u.-bearbeitung. | 14 990 278 | 7 920 016 | 22 910 294 | -8,6 |
| 27.10 | Erzeugung v.Roheisen, Stahl,Ferroleg.(EGKS) .. | 5 283 418 | 2 793 887 | 8 077 305 | -16,0 |

1) Klassifikation der Wirtschaftszweige, Ausgabe 1993 (WZ 93).

2 Fachliche Betriebsteile
2.2 Umsatz
2.2.2 Januar - März 1996
Deutschland

| Nr.der Klas- sifika- tion 1) | Wirtschaftsgliederung | Umsatz | | | Veränderung zum Vorjahreszeitraum |
|---------------------------------------|--|------------|-----------|------------|--------------------------------------|
| | | Inland | Ausland | Insgesamt | |
| | | 1 000 DM | | | |
| 27.2 | H.v.Rohren | 1 371 193 | 868 381 | 2 239 574 | -9,4 |
| 27.21 | H.v.Rohren u.Rohrstücken a.GußEisen | 156 853 | 59 504 | 216 357 | -48,8 |
| 27.22 | H.v.Stahlrohren u.Rohr- stücken a. Eisen u.Stahl | 1 214 340 | 808 877 | 2 023 217 | -1,2 |
| 27.3 | Sonst.erste Bearb.v.Ei- sen,Stahl,H.v.Ferroleg. | 1 703 084 | 735 896 | 2 438 980 | 0,5 |
| 27.31 | H.v.Blankstahl | 328 037 | 112 281 | 440 318 | -6,9 |
| 27.32 | H.v.Kaltband unter 500 mm Breite | 692 558 | 369 494 | 1 062 052 | 12,9 |
| 27.33 | H.v.Kaltprofilen | 125 415 | 16 263 | 141 678 | 7,5 |
| 27.34 | H.v.gezogenem Draht | 378 048 | 113 025 | 491 073 | -21,8 |
| 27.35 | Erste Bearb.v.Eisen u. Stahl ang,H.v.Ferroleg. | 179 026 | 124 833 | 303 859 | 19,4 |
| 27.4 | Erzeugung u.erste Bearb. v.NE-Metallen | 4 179 191 | 2 870 224 | 7 049 415 | -6,3 |
| 27.41 | Erzeugung u.erste Bearb. v.Edelmetallen | 345 561 | 318 940 | 664 501 | 50,6 |
| 27.42 | Erzeugung u.erste Bearb. v.Aluminium | 2 232 558 | 1 203 262 | 3 435 820 | -9,5 |
| 27.43 | Erzeugung u.erste Bearb. v.Blei,Zinn u.Zinn | 288 533 | 94 742 | 383 275 | -2,9 |
| 27.44 | Erzeugung u.erste Bearb. v.Kupfer | 1 162 830 | 1 042 854 | 2 205 684 | -12,0 |
| 27.45 | Erzeugung u.erste Bearb. v.sonst.NE-Metallen | 149 709 | 210 426 | 360 135 | -6,9 |
| 27.5 | Gießereiindustrie | 2 453 392 | 651 628 | 3 105 020 | 2,3 |
| 27.51 | Eisengießerei | 1 140 929 | 400 962 | 1 541 891 | 10,1 |
| 27.52 | Stahlgießerei | 259 749 | 68 323 | 328 072 | 3,2 |
| 27.53 | Leichtmetallgießerei | 858 472 | 155 501 | 1 013 973 | -3,3 |
| 27.54 | Buntmetallgießerei | 194 242 | 26 842 | 221 084 | -17,3 |
| 28 | H.v.Metallerzeugnissen ... | 21 933 590 | 5 093 222 | 27 026 812 | -2,6 |
| 28.1 | Stahl-u.Leichtmetallbau .. | 5 122 410 | 496 899 | 5 619 309 | -8,8 |
| 28.11 | H.v.Stahl-u.Leicht- metallkonstruktionen ... | 3 975 272 | 408 916 | 4 384 188 | -9,3 |
| 28.12 | H.v.Ausbauelementen a. Stahl u.Leichtmetall ... | 1 147 138 | 87 983 | 1 235 121 | -7,3 |
| 28.2 | Kessel-u.Behälterbau (oh.H.v.Dampfkesseln) .. | 1 204 970 | 185 197 | 1 390 167 | -0,2 |
| 28.21 | H.v.Tanks u.Sammel- behältern | 526 975 | 105 785 | 632 760 | 12,7 |
| 28.22 | H.v.Zentralheizungs- Heizkörpern u.-Kesseln . | 677 995 | 79 412 | 757 407 | -8,9 |
| 28.30 | H.v.Dampfkesseln (oh. Zentralheizungskessel) . | 1 634 491 | 179 557 | 1 814 048 | 23,1 |
| 28.40 | H.v.Schmiede-,Press-, Zieh-,Stanzteilen u.ä. . | 2 918 905 | 785 481 | 3 704 386 | 0,2 |
| 28.5 | Oberfläch.veredlg.,Wär- mebehandlg.,Mechanik ang | 2 110 506 | 264 300 | 2 374 806 | 0,1 |
| 28.51 | Oberfläch.veredlg.u. Wärmebehandlung | 1 056 317 | 164 531 | 1 220 848 | -5,9 |
| 28.52 | Mechanik ang | 1 054 189 | 99 769 | 1 153 958 | 7,2 |

1) Klassifikation der Wirtschaftszweige, Ausgabe 1993 (WZ 93).

2 Fachliche Betriebsteile
 2.2 Umsatz
 2.2.2 Januar - März 1996
 Deutschland

| Nr. der Klas- sifika- tion 1) | Wirtschaftsgliederung | Umsatz | | | |
|--|---|------------|------------|------------|--------------------------------------|
| | | Inland | Ausland | Insgesamt | Veränderung zum Vorjahreszeitraum |
| | | 1 000 DM | | | % |
| 28.6 | H.v. Schneidw., Werkzeug., Schlössern u. Baschlägen | 3 398 215 | 1 525 292 | 4 923 507 | -1,7 |
| 28.61 | H.v. Schneidwaren u. Bestecken | 184 878 | 167 258 | 352 136 | 4,2 |
| 28.62 | H.v. Werkzeugen | 1 562 784 | 772 213 | 2 334 997 | 8,0 |
| 28.63 | H.v. Schlössern u. Beschlägen | 1 650 553 | 585 821 | 2 236 374 | -10,8 |
| 28.7 | H.v. sonst. EBM-Waren | 5 544 093 | 1 656 496 | 7 200 589 | -5,6 |
| 28.71 | H.v. Behältern a. Eisen u. Stahl | 253 211 | 88 546 | 341 757 | -5,4 |
| 28.72 | H.v. Verpackungen u. Verschlüssen a. Metall .. | 888 091 | 302 985 | 1 191 076 | 1,8 |
| 28.73 | H.v. Drahtwaren | 538 444 | 216 908 | 755 352 | -18,1 |
| 28.74 | H.v. Schrauben, Nieten, Ketten u. Federn | 1 394 066 | 479 328 | 1 873 394 | -0,8 |
| 28.75 | H.v. EBM-Waren ang | 2 470 281 | 568 729 | 3 039 010 | -7,5 |
| DK | Maschinenbau | 30 296 998 | 22 394 893 | 52 691 891 | 2,6 |
| 29 | Maschinenbau | 30 296 998 | 22 394 893 | 52 691 891 | 2,6 |
| 29.1 | H.v. Masch. f. d. Erzeugung u. Nutzung v. mech. Energie | 7 843 633 | 5 349 093 | 13 192 726 | -0,9 |
| 29.11 | H.v. Verbrenn. mot. u. Turb. (oh. Straßenfahrz. u. ä.) . | 1 143 589 | 1 148 406 | 2 291 995 | -14,0 |
| 29.12 | H.v. Pumpen u. Kompressoren | 2 070 513 | 1 707 441 | 3 777 954 | 1,8 |
| 29.13 | H.v. Armaturen | 2 325 865 | 1 022 086 | 3 347 951 | -1,7 |
| 29.14 | H.v. Lagern, Getrieben, Zahnradern, Antriebsselem. | 2 303 666 | 1 471 160 | 3 774 826 | 7,1 |
| 29.2 | H.v. sonst. Maschinen f. unspezifische Verwendung | 8 040 956 | 4 355 585 | 12 396 541 | 3,5 |
| 29.21 | H.v. Öfen u. Brennern | 442 305 | 234 812 | 677 117 | -8,6 |
| 29.22 | H.v. Hebezeugen u. Fördermitteln | 2 768 662 | 1 149 259 | 3 917 921 | 1,2 |
| 29.23 | H.v. Kälte-u. Lufttechn. Erzeugn. f. gewerbli. Zwecke | 1 973 814 | 751 492 | 2 725 306 | 4,3 |
| 29.24 | H.v. Maschinen f. unspezi- fische Verwendung ang .. | 2 856 175 | 2 220 022 | 5 076 197 | 7,0 |
| 29.3 | H.v. land-u. forstw. Maschinen | 1 055 832 | 1 232 814 | 2 288 646 | 6,5 |
| 29.31 | H.v. Ackerschleppern | 237 647 | 566 748 | 804 395 | . |
| 29.32 | H.v. sonst. land-u. forstw. Maschinen | 818 185 | 666 066 | 1 484 251 | . |
| 29.40 | H.v. Werkzeugmaschinen | 2 940 229 | 2 545 406 | 5 485 635 | -1,1 |
| 29.5 | H.v. Masch. f. sonst. best. Wirtschaftszweige | 6 886 021 | 7 252 649 | 14 138 670 | 6,8 |
| 29.51 | H.v. Masch. f. Metallerzeu- gung, Walzwerkseinr. usw . | 205 254 | 132 637 | 337 891 | -12,8 |
| 29.52 | H.v. Bergwerks-, Bau-u. Baustoffmaschinen | 1 200 997 | 1 043 518 | 2 244 515 | -7,0 |
| 29.53 | H.v. Masch. f. Ernährungs- gewerbe u. Tabakverarb. . | 596 860 | 671 746 | 1 268 606 | 6,5 |
| 29.54 | H.v. Masch. f. d. Textil-, Bekleidg. -u. Ledergerwerbe | 574 324 | 1 673 407 | 2 247 731 | -4,4 |
| 29.55 | H.v. Masch. f. d. Papier- gewerbe | 335 854 | 477 161 | 813 015 | 32,7 |

1) Klassifikation der Wirtschaftszweige, Ausgabe 1993 (WZ 93).

2 Fachliche Betriebsteile
 2.2 Umsatz
 2.2.2 Januar - März 1996
 Deutschland

| Nr.der Klas- sifika- tion 1) | Wirtschaftsgliederung | Umsatz | | | Veränderung zum Vorjahreszeitraum % |
|---------------------------------------|--|------------|------------|------------|---|
| | | Inland | Ausland | Insgesamt | |
| | | 1 000 DM | | | |
| 29.56 | H.v.Masch.f.best.Wirt- schaftszweige ang | 3 972 732 | 3 254 180 | 7 226 912 | 15,1 |
| 29.60 | H.v.Waffen u.Munition | 479 502 | 137 218 | 616 720 | 5,9 |
| 29.7 | H.v.Haushaltsgeräten ang . | 3 050 825 | 1 522 128 | 4 572 953 | -0,1 |
| 29.71 | H.v.elektrischen Haushaltsgeräten | 2 641 116 | 1 355 173 | 3 996 289 | -0,5 |
| 29.72 | H.v.nichtelektrischen Heiz-,Koch-u.ä.Gerät.ang | 409 709 | 166 955 | 576 664 | 3,1 |
| DL | H.v.Büromasch.,Dv-Gerät. u.-einr.;Elektrotech.usw | 33 724 375 | 19 818 530 | 53 542 905 | 1,3 |
| 30.0 | H.v.Büromasch.,Dv-Gerät. u.-einr. | 3 656 088 | 1 888 386 | 5 544 474 | 5,3 |
| 30.01 | H.v.Büromaschinen | 274 328 | 271 421 | 545 749 | -17,3 |
| 30.02 | H.v.Dv-Gerät.u.-einr. | 3 381 760 | 1 616 965 | 4 998 725 | 8,5 |
| 31 | H.v.Geräten d.Elektриз. erzg.,-verteilung u.ä. . | 16 332 914 | 7 889 154 | 24 222 068 | -3,8 |
| 31.10 | H.v.Elektromotoren,Gene- ratoren,Transformatoren | 2 693 536 | 1 267 721 | 3 961 257 | -9,2 |
| 31.20 | H.v.Elektриз.vertlg.-u. -schalteinrichtungen ... | 7 234 643 | 3 472 919 | 10 707 562 | -5,8 |
| 31.30 | H.v.isol.Elektrokabeln, -leitungen u.-drähten .. | 997 081 | 519 524 | 1 516 605 | 7,4 |
| 31.40 | H.v.Akkumulatoren u. Batterien | 368 417 | 229 731 | 598 148 | 9,5 |
| 31.50 | H.v.elektrischen Lampen u.Leuchten | 1 288 777 | 617 012 | 1 905 789 | -4,9 |
| 31.6 | H.v.elektр.Ausrüstg.ang .. | 3 750 460 | 1 782 247 | 5 532 707 | 0,7 |
| 31.61 | H.v.elektр.Ausrüstg.f. Motoren u.Fahrzeuge ang | 2 102 604 | 888 239 | 2 990 843 | -8,0 |
| 31.62 | H.v.sonst.elektр. Ausrüstg.ang | 1 647 856 | 894 008 | 2 541 864 | 13,4 |
| 32 | Rundfunk-,Fernseh-u. Nachrichtentechnik | 6 826 554 | 5 431 494 | 12 258 048 | 6,8 |
| 32.10 | H.v.elektronischen Bauelementen | 1 650 883 | 2 277 818 | 3 928 701 | 6,8 |
| 32.20 | H.v.nachrichtentechni- schen Geräten u.Einr. .. | 3 566 964 | 2 049 456 | 5 616 420 | 6,5 |
| 32.30 | H.v.Rundfunk-,Fernseh-, phono-,Videotechn.Gerät. | 1 608 707 | 1 104 220 | 2 712 927 | 7,6 |
| 33 | Medizin-,Mess-,Steuer- u.Regelungstechnik,Optik | 6 908 819 | 4 609 496 | 11 518 315 | 5,4 |
| 33.10 | H.v.med.Geräten u.ortho- pädischen Vorrichtungen | 2 299 977 | 1 631 403 | 3 931 380 | 8,0 |
| 33.20 | H.v.Meß-,Kontroll-, Navig.-u.ä.Instr.u.Vorr. | 3 254 758 | 2 116 051 | 5 370 809 | 4,5 |
| 33.30 | H.v.industriellen Prozeß-Steuerungsanlg. . | 383 186 | 75 726 | 458 912 | 27,5 |
| 33.40 | H.v.optischen u. fotografischen Geräten . | 800 571 | 674 928 | 1 475 499 | -0,2 |
| 33.50 | H.v.Uhren | 170 327 | 111 388 | 281 715 | -8,6 |
| DM | Fahrzeugbau | 34 101 974 | 32 109 783 | 66 211 757 | 1,7 |
| 34 | H.v.Kraftwagen u. Kraftwagenteilen | 30 149 562 | 29 876 659 | 60 026 221 | 3,0 |

1) Klassifikation der Wirtschaftszweige, Ausgabe 1993 (WZ 93).

2 Fachliche Betriebsteile
 2.2 Umsatz
 2.2.2 Januar - März 1996
 Deutschland

| Nr. der Klas- sifika- tion 1) | Wirtschaftsgliederung | Umsatz | | | |
|--|--|------------|------------|------------|--------------------------------------|
| | | Inland | Ausland | Insgesamt | Veränderung zum Vorjahreszeitraum |
| | | 1 000 DM | | | % |
| 34.10 | H.v.Kraftwagen u. Kraftwagenmotoren | 19 194 394 | 22 337 891 | 41 532 285 | 4,5 |
| 34.20 | H.v.Karosserien, Aufbauten u.Anhängern .. | 1 659 886 | 710 760 | 2 370 646 | -9,1 |
| 34.30 | H.v.Teilen u.ä.f.Kraft- wagen u.deren Motoren .. | 9 295 282 | 6 828 008 | 16 123 290 | 1,3 |
| 35 | Sonst.Fahrzeugbau | 3 952 412 | 2 233 124 | 6 185 536 | -9,7 |
| 35.1 | Schiffbau | 1 431 875 | 238 491 | 1 670 366 | -16,2 |
| 35.11 | Schiffbau (oh.Boots-u. Yachtbau) | 729 133 | 213 174 | 942 307 | -50,9 |
| 35.12 | Boots- u.Yachtbau | 702 742 | 25 317 | 728 059 | 879,2 |
| 35.20 | Schienenfahrzeugbau | 769 826 | 279 407 | 1 049 233 | -11,5 |
| 35.30 | Luft-u.Raumfahrzeugbau ... | 1 094 295 | 1 620 114 | 2 714 409 | -4,4 |
| 35.4 | H.v.Krafträdern,Fahrrä- dern u.Behindertenfahrz. | 583 387 | 67 128 | 650 515 | -11,7 |
| 35.41 | H.v.Krafträdern | 225 565 | 5 178 | 230 743 | 9,4 |
| 35.42 | H.v.Fahrrädern | 269 865 | 46 414 | 316 279 | -26,8 |
| 35.43 | H.v.Behinderten- fahrzeugen | 87 957 | 15 536 | 103 493 | 9,7 |
| 35.50 | Fahrzeugbau ang | 73 029 | 27 984 | 101 013 | 2,8 |
| DN | H.v.Möbeln,Schmuck,Mu- sikinstr.usw,Recycling . | 11 014 200 | 2 251 161 | 13 265 361 | -3,8 |
| 36 | H.v.Möbeln,Schmuck, Musikinstr.,Sportger.usw | 10 652 705 | 2 192 344 | 12 845 049 | -4,2 |
| 36.1 | H.v.Möbeln | 8 922 218 | 1 303 103 | 10 225 321 | -4,3 |
| 36.11 | H.v.Sitzmöbeln | 2 518 658 | 386 702 | 2 905 360 | -3,4 |
| 36.12 | H.v.Büro-u.Ladenmöbeln ... | 1 110 851 | 131 629 | 1 242 480 | -4,6 |
| 36.13 | H.v.Küchenmöbeln | 1 518 935 | 230 320 | 1 749 255 | -5,9 |
| 36.14 | H.v.sonst.Möbeln | 3 406 068 | 527 755 | 3 933 823 | -4,1 |
| 36.15 | H.v.Matratzen | 367 706 | 26 697 | 394 403 | -4,7 |
| 36.2 | H.v.Schmuck u.ä, Erzeugnissen | 240 494 | 99 507 | 340 001 | -4,6 |
| 36.21 | Prägen v.Münzen u. Medaillen | 6 356 | 355 | 6 711 | -26,3 |
| 36.22 | H.v.Schmuck,Gold-u. Silberschmiedewaren | 234 138 | 99 152 | 333 290 | -4,1 |
| 36.30 | H.v.Musikinstrumenten | 87 250 | 76 120 | 163 370 | 3,9 |
| 36.40 | H.v.Sportgeräten | 113 860 | 77 960 | 191 820 | 0,4 |
| 36.50 | H.v.Spielwaren | 463 351 | 157 743 | 621 094 | 0,4 |
| 36.6 | H.v.sonst.Erzeugnissen ... | 825 532 | 477 911 | 1 303 443 | -7,0 |
| 36.61 | H.v.Pantasieschmuck | 28 229 | 17 004 | 45 233 | -14,4 |
| 36.62 | H.v.Besen u.Bürsten | 154 634 | 85 157 | 239 791 | -4,9 |
| 36.63 | H.v.Erzeugnissen ang | 642 669 | 375 750 | 1 018 419 | -7,2 |
| 37 | Recycling | 361 495 | 58 817 | 420 312 | 10,7 |
| 37.10 | Recycling v.Schrott | 181 475 | 43 957 | 225 432 | 7,4 |
| 37.20 | Recycling v.nichtmetall. Altmat.u.Reststoffen ... | 180 020 | 14 860 | 194 880 | 14,8 |

1) Klassifikation der Wirtschaftszweige, Ausgabe 1993 (WZ 93).

3 Unternehmen
3.1 Unternehmen und Beschäftigte
3.1.1 Im März 1996

Deutschland

| Land Hauptgruppen | Unternehmen | | | Beschäftigte | | |
|----------------------------------|-----------------------------|--------------|--------------------------------------|--------------|----------------------|-------------|
| | Einbetriebs- unternehmen | Insgesamt 1) | Veränderung zum Vorjahresmonat | Insgesamt | Veränderung zum Vor- | |
| | | | | | monat | jahresmonat |
| | Anzahl | | % | Anzahl | % | |
| Baden-Württemberg | 6 670 | 7 475 | -1,2 | 1 330 456 | 0,2 | -1,2 |
| Bayern | 6 067 | 6 782 | -1,6 | 1 231 438 | 0,0 | -2,8 |
| Berlin | 745 | 875 | -9,1 | 150 295 | -2,1 | -5,3 |
| Brandenburg | 631 | 685 | 1,0 | 79 482 | -0,5 | -13,3 |
| Bremen | 263 | 291 | - | 55 834 | -0,1 | -6,7 |
| Hamburg | 394 | 510 | -4,9 | 157 920 | -0,9 | -4,6 |
| Hessen | 2 404 | 2 788 | -0,7 | 568 607 | 0,0 | -3,7 |
| Mecklenburg-Vorpommern | 425 | 446 | 3,2 | 43 020 | -0,8 | -5,0 |
| Niedersachsen | 2 779 | 3 115 | -2,4 | 544 280 | 0,5 | -2,3 |
| Nordrhein-Westfalen | 8 079 | 8 997 | -2,2 | 1 602 494 | -0,2 | -3,8 |
| Rheinland-Pfalz | 1 649 | 1 824 | -2,3 | 276 465 | -0,3 | -2,8 |
| Saarland | 400 | 426 | -1,6 | 86 632 | -0,7 | -5,1 |
| Sachsen | 1 985 | 2 048 | 4,3 | 174 451 | -0,4 | -4,0 |
| Sachsen-Anhalt | 972 | 1 006 | -1,3 | 91 821 | -0,7 | -16,6 |
| Schleswig-Holstein | 968 | 1 164 | -0,9 | 135 529 | -0,3 | -3,7 |
| Thüringen | 1 122 | 1 155 | -0,1 | 95 865 | -0,2 | -4,8 |
| Deutschland | 35 553 | 39 587 | -1,4 | 6 624 589 | -0,1 | -3,4 |
| Früheres Bundesgebiet | 30 241 | 34 041 | -1,9 | 6 103 772 | -0,1 | -3,1 |
| Neue Länder und Berlin-Ost | 5 312 | 5 546 | 1,3 | 520 817 | -0,6 | -6,9 |
| Vorleistungsgüterproduzenten | | | | | | |
| Deutschland | 16 207 | 18 244 | -0,5 | 2 992 211 | 0,1 | -4,7 |
| Früheres Bundesgebiet | 13 899 | 15 805 | -1,3 | 2 769 489 | 0,1 | -4,4 |
| Neue Länder und Berlin-Ost | 2 308 | 2 439 | 4,6 | 222 722 | 0,0 | -7,7 |
| Investitionsgüterproduzenten | | | | | | |
| Deutschland | 10 322 | 11 305 | -1,6 | 2 196 347 | -0,2 | -2,8 |
| Früheres Bundesgebiet | 8 737 | 9 662 | -2,1 | 2 036 262 | -0,2 | -2,5 |
| Neue Länder und Berlin-Ost | 1 585 | 1 643 | 0,9 | 160 085 | -1,0 | -7,3 |
| Gebrauchsgüterproduzenten | | | | | | |
| Deutschland | 1 884 | 2 046 | -2,2 | 341 936 | 0,0 | -3,4 |
| Früheres Bundesgebiet | 1 599 | 1 753 | -1,6 | 317 391 | 0,1 | -2,6 |
| Neue Länder und Berlin-Ost | 285 | 293 | -5,5 | 24 545 | -1,3 | -13,2 |
| Verbrauchsgüterproduzenten | | | | | | |
| Deutschland | 7 140 | 7 992 | -3,0 | 1 094 095 | -0,4 | -0,8 |
| Früheres Bundesgebiet | 6 006 | 6 821 | -3,0 | 980 630 | -0,3 | -0,5 |
| Neue Länder und Berlin-Ost | 1 134 | 1 171 | -2,9 | 113 465 | -1,2 | -3,1 |

1) Ein- und Mehrbetriebsunternehmen.

3 Unternehmen
3.1 Unternehmen und Beschäftigte
3.1.1 im März 1996

Deutschland

| Nr. der Klassifikation 1) | Wirtschaftsgliederung | Unternehmen | | | Beschäftigte | | |
|------------------------------|--|-----------------------------|--------------|--------------------------------------|--------------|----------------------|-------------|
| | | Einbetriebs- unternehmen | Insgesamt 2) | Veränderung zum Vorjahresmonat | Insgesamt | Veränderung zum Vor- | |
| | | Anzahl | | % | Anzahl | monat | jahresmonat |
| | | | | | | % | |
| C | Bergbau u. Gew. v. Steinen u. Erden | 587 | 783 | 0,6 | 171 558 | -0,1 | -10,3 |
| CA | Kohlenbergbau, Torfgew., Gew. v. Erdöl u. Erdgas usw. | 44 | 66 | -12,0 | 132 395 | -0,7 | -11,8 |
| 10 | Kohlenbergbau, Torf- gewinnung | 38 | 55 | -14,1 | 127 672 | -0,7 | -12,0 |
| 10.10 | Steinkohlenbergbau u. -brikettherstellung | 5 | 9 | -10,0 | 92 766 | -0,5 | -7,8 |
| 10.20 | Braunkohlenbergbau u. -brikettherstellung | 1 | 5 | -28,6 | 33 178 | -1,4 | -21,9 |
| 10.30 | Torfgewinnung u. -veredlung | 32 | 41 | -12,8 | 1 728 | 2,5 | -9,2 |
| 11 | Gew. v. Erdöl u. Erdgas Erbrg. verb. Dienstleistg. | 6 | 11 | - | 4 723 | 0,4 | -8,4 |
| 11.10 | Gew. v. Erdöl u. Erdgas | 2 | 6 | -14,3 | 3 715 | 1,0 | . |
| 11.20 | Erbrg. v. Dienstleistg. bei d. Gew. v. Erdöl u. Erdgas .. | 4 | 5 | 25,0 | 1 008 | -1,8 | . |
| 12.00 | Bergbau a. Uran-u. Thoriumerze | - | - | - | - | - | - |
| CB | Erzbergbau, Gew. v. Steinen u. Erden, sonst. Bergbau .. | 543 | 717 | 2,0 | 39 163 | 1,7 | -4,8 |
| 13 | Erzbergbau | - | - | -100,0 | - | - | -100,0 |
| 13.10 | Eisenerzbergbau | - | - | -100,0 | - | - | -100,0 |
| 13.20 | NE-Metallerzbergbau (oh. Uran-u. Thoriumerze) | - | - | -100,0 | - | - | -100,0 |
| 14 | Gew. v. Steinen u. Erden, sonst. Bergbau | 543 | 717 | 2,6 | 39 163 | 1,7 | -3,9 |
| 14.1 | Gew. v. Natursteinen | 36 | 42 | 10,5 | 1 354 | 1,7 | -27,8 |
| 14.11 | Gew. v. Naturwerksteinen u. Natursteinen ang | . | . | . | . | . | . |
| 14.12 | Gew. v. Kalk, Dolom.-, Gips- u. Anhydritstein, Kreide .. | 19 | 22 | 10,0 | 902 | -0,9 | -32,9 |
| 14.13 | Gew. v. Schiefer | . | . | . | . | . | . |
| 14.2 | Gew. v. Kies, Sand, Ton u. Kaolin | 494 | 653 | 2,2 | 25 709 | 2,5 | -4,6 |
| 14.21 | Gew. v. Kies u. Sand | 476 | 629 | 2,6 | 23 252 | 2,8 | -4,7 |
| 14.22 | Gew. v. Ton u. Kaolin | 18 | 24 | -7,7 | 2 457 | -0,2 | -3,6 |
| 14.30 | Bergbau a. chemische u. Düngemittelminerale .. | 3 | 7 | -12,5 | 9 657 | - | -1,1 |
| 14.40 | Gew. v. Salz | 4 | 7 | 16,7 | 1 872 | -0,2 | 23,6 |
| 14.50 | Gew. v. Steinen u. Erden ang, sonst. Bergbau | 6 | 8 | - | 571 | - | -8,2 |
| D | Verarbeitendes Gewerbe ... | 34 966 | 38 804 | -1,5 | 6 453 031 | -0,1 | -3,2 |
| DA | Ernährungsgewerbe u. Tabakverarbeitung | 3 822 | 4 345 | -2,7 | 545 194 | -0,2 | -2,0 |
| 15 | Ernährungsgewerbe | 3 806 | 4 319 | -2,6 | 530 760 | -0,2 | -2,0 |
| 15.1 | Schlachten u. Fleisch- verarbeitung | 897 | 988 | -3,5 | 101 419 | -0,5 | -1,4 |
| 15.11 | Schlachten (oh. Schlachten v. Geflügel) | 105 | 134 | -5,6 | 16 069 | -0,5 | -7,1 |
| 15.12 | Schlachten v. Geflügel | 44 | 46 | 4,6 | 6 762 | 0,3 | 5,3 |
| 15.13 | Fleischverarbeitung | 748 | 808 | -3,6 | 78 588 | -0,6 | -0,7 |

1) Klassifikation der Wirtschaftszweige, Ausgabe 1993 (WZ 93).

2) Ein- und Mehrbetriebsunternehmen.

3 Unternehmen
3.1 Unternehmen und Beschäftigte
3.1.1 Im März 1996

Deutschland

| Nr. der Klassi- fikation 1) | Wirtschaftsgliederung | Unternehmen | | | Beschäftigte | | |
|-----------------------------------|---|-----------------------------|--------------|--------------------------------------|--------------|----------------------|-------------|
| | | Einbetriebs- unternehmen | Insgesamt 2) | Veränderung zum Vorjahresmonat | Insgesamt | Veränderung zum Vor- | |
| | | Anzahl | | % | Anzahl | monat | jahresmonat |
| | | | | | | | |
| 15.20 | Fischverarbeitung | 96 | 104 | -1,0 | 14 707 | 6,8 | -10,9 |
| 15.3 | Obst-u.Gemüsever- arbeitung | 245 | 265 | 0,8 | 25 245 | -0,3 | 6,8 |
| 15.31 | Verarb.v.Kartoffeln | 38 | 45 | -8,2 | 7 407 | 0,7 | 3,5 |
| 15.32 | H.v.Frucht-u.Gemüse- säften | 78 | 81 | 11,0 | 4 629 | 0,4 | 5,1 |
| 15.33 | Verarb.v.Obst u. Gemüse ang | 129 | 139 | -1,4 | 13 209 | -1,2 | 9,5 |
| 15.4 | H.v.pflanzlichen u. tierischen Ölen u.Fetten | 27 | 29 | -6,5 | 10 777 | 0,1 | -4,9 |
| 15.41 | H.v.rohen Ölen u.Fetten .. | 11 | 11 | -8,3 | 1 266 | 0,3 | -8,0 |
| 15.42 | H.v.raffinierten Ölen u. Fetten | 7 | 7 | -12,5 | 1 013 | 3,3 | 5,9 |
| 15.43 | H.v.Margarine u.ä. Nahrungsfetten | 9 | 11 | - | 8 498 | -0,4 | -5,6 |
| 15.5 | Milchverarbeitung | 166 | 217 | -4,4 | 47 844 | 0,5 | -7,9 |
| 15.51 | Milchverarbeitung (oh.H.v.Speiseeis) | 160 | 209 | -3,7 | 38 795 | -0,2 | -7,0 |
| 15.52 | H.v.Speiseeis | 6 | 8 | -20,0 | 9 049 | 3,7 | -11,5 |
| 15.6 | Mahl-u.Schäl- u. H.v. Stärke u.Stärkeerzeugn. | 68 | 83 | - | 9 550 | -0,2 | -1,6 |
| 15.61 | Mahl-u.Schäl- u. H.v. Stärke | 59 | 71 | 1,4 | 7 250 | 0,4 | 2,2 |
| 15.62 | H.v.Stärke u.Stärke- erzeugnissen | 9 | 12 | -7,7 | 2 300 | -1,9 | -11,8 |
| 15.7 | H.v.Futtermitteln | 132 | 159 | -5,9 | 12 429 | 0,7 | 1,6 |
| 15.71 | H.v.Futtermitteln f. Nutztiere | 111 | 132 | -5,7 | 8 648 | 1,3 | 1,3 |
| 15.72 | H.v.Futtermitteln f. sonst.Tiere | 21 | 27 | -6,9 | 3 781 | -0,7 | 2,3 |
| 15.8 | Sonst.Ernährungsgewerbe (oh.Getränkeherstellung) | 1 453 | 1 680 | -1,3 | 223 712 | -0,7 | -0,6 |
| 15.81 | H.v.Backwaren (oh.Dauer- backwaren) | 1 060 | 1 226 | 1,5 | 114 998 | 0,1 | 2,8 |
| 15.82 | H.v.Dauerbackwaren | 82 | 95 | -14,4 | 18 444 | 0,0 | 2,5 |
| 15.83 | Zuckerindustrie | 7 | 13 | -7,1 | 7 595 | 0,2 | -5,1 |
| 15.84 | H.v.Süßwaren(oh.Dauer- backwaren) | 125 | 138 | -2,1 | 32 242 | -4,5 | -3,3 |
| 15.85 | H.v.Teigwaren | 28 | 30 | -18,9 | 3 172 | 0,2 | -37,8 |
| 15.86 | Verarb.v.Kaffee u.Tee, H.v.Kaffee-Ersatz | 34 | 39 | - | 5 972 | 0,2 | -2,3 |
| 15.87 | H.v.Würzen u.Soßen | . | . | . | . | . | . |
| 15.88 | H.v.homogenisierten u. diätetischen Nahrungsm. | . | . | . | . | . | . |
| 15.89 | H.v.sonst.Nahrungsmit- teln (oh.Getränke) | 69 | 80 | -14,0 | 15 090 | -0,6 | -48,7 |
| 15.9 | Getränkeherstellung | 722 | 794 | -4,6 | 85 077 | 0,0 | -3,4 |
| 15.91 | H.v.Spirituosen | 97 | 105 | -2,8 | 7 307 | 0,5 | -6,5 |
| 15.92 | Alkoholbrennerei | 9 | 9 | - | 223 | -2,6 | -2,6 |
| 15.93 | H.v.Wein a.frischen Trauben | 34 | 35 | 9,4 | 3 012 | -0,7 | 7,2 |
| 15.94 | H.v.Apfelwein u.sonst. Fruchtweinen | 6 | 6 | - | 397 | 5,6 | -12,0 |

1) Klassifikation der Wirtschaftszweige, Ausgabe 1993 (WZ 93).

2) Ein- und Mehrbetriebsunternehmen.

3 Unternehmen
3.1 Unternehmen und Beschäftigte
3.1.1 Im März 1996
Deutschland

| Nr. der Klas- sifika- tion 1) | Wirtschaftsgliederung | Unternehmen | | | Beschäftigte | | |
|--|--|-----------------------------|--------------|--------------------------------------|--------------|----------------------|-------------|
| | | Einbetriebs- unternehmen | Insgesamt 2) | Veränderung zum Vorjahresmonat | Insgesamt | Veränderung zum Vor- | |
| | | Anzahl | | % | Anzahl | monat | jahresmonat |
| | | | | | | % | |
| 15.95 | H.v.Wermutwein u.sonst. aromatisierten Weinen .. | 3 | 3 | -40,0 | 114 | - | -53,1 |
| 15.96 | H.v.Bier | 374 | 407 | -5,4 | 46 765 | -0,2 | -4,5 |
| 15.97 | H.v.Malz | 25 | 31 | -11,4 | 915 | -0,3 | -1,7 |
| 15.98 | Mineralbrunnen,H.v. Erfrischungsgetränken .. | 174 | 198 | -4,4 | 26 344 | 0,3 | -1,0 |
| 16.00 | Tabakverarbeitung | 16 | 26 | -7,1 | 14 434 | -0,3 | -5,0 |
| DB | Textil-u.Bekleidungs- gewerbe | 2 046 | 2 253 | -6,1 | 238 809 | -0,6 | -8,3 |
| 17 | Textilgewerbe | 1 185 | 1 284 | -1,6 | 142 221 | -0,4 | -6,5 |
| 17.1 | Spinnstoffaufbereitung u.Spinnerei | 82 | 92 | -2,1 | 16 355 | -1,2 | -11,2 |
| 17.11 | Baumwollaufbereitung u. -spinnerei | 44 | 47 | - | 7 881 | -1,7 | -9,1 |
| 17.12 | Wollaufbereitung u. Streichgarnspinnerei ... | 5 | 7 | - | 1 228 | -0,7 | -13,2 |
| 17.13 | Wollaufbereitung u. Kammgarnspinnerei | 9 | 11 | -15,4 | 3 502 | -1,3 | -21,4 |
| 17.14 | Flachsaufbereitung u. -spinnerei | 3 | 3 | - | 304 | 1,3 | -18,5 |
| 17.15 | Zwirnen u.Texturieren v. Filamentgarnen usw. | 7 | 8 | - | 559 | 1,1 | 18,4 |
| 17.16 | Nähgarnfertigung | 11 | 13 | 8,3 | 2 804 | -0,5 | -4,4 |
| 17.17 | Sonst.Spinnstoffaufbe- reitung u.Spinnerei | 3 | 3 | -25,0 | 77 | - | -24,5 |
| 17.2 | Weberei | 181 | 203 | -1,5 | 30 623 | -0,3 | -5,5 |
| 17.21 | Baumwollweberei | 96 | 108 | 0,9 | 18 874 | -0,2 | -6,0 |
| 17.22 | Streichgarnweberei | 6 | 6 | 20,0 | 688 | -1,7 | -28,6 |
| 17.23 | Kammgarnweberei | 32 | 32 | -5,9 | 4 690 | -0,2 | -0,6 |
| 17.24 | Seiden-u.Filamentgarn- weberei | 32 | 40 | -4,8 | 4 539 | -0,6 | -4,4 |
| 17.25 | Sonst.Weberei | 15 | 17 | -5,6 | 1 832 | -0,7 | -3,7 |
| 17.30 | Textilveredlung | 157 | 165 | -4,6 | 18 687 | 0,1 | -12,1 |
| 17.40 | H.v.konfektion.Textil- waren (oh.Bekleidung) .. | 288 | 303 | 1,3 | 21 347 | 0,1 | -2,6 |
| 17.5 | Sonst.Textilgewerbe (oh.H.v.Maschenware) ... | 269 | 292 | 1,7 | 32 572 | -0,2 | 0,3 |
| 17.51 | H.v.Teppichen | 53 | 56 | 1,8 | 9 042 | -0,6 | -7,3 |
| 17.52 | H.v.Seilerwaren | 16 | 16 | 14,3 | 908 | -0,4 | 30,7 |
| 17.53 | H.v.Vliesstoff,Erzeugn. daraus (oh.Bekleidung) . | 23 | 25 | -7,4 | 4 433 | 1,6 | 50,4 |
| 17.54 | Textilgewerbe ang | 177 | 195 | 2,1 | 18 189 | -0,4 | -4,6 |
| 17.60 | H.v.gewirktem u. gestricktem Stoff | 52 | 54 | -6,9 | 4 796 | -0,7 | -10,0 |
| 17.7 | H.v.gewirkten u.ge- strickten Fertigerzeugn. | 156 | 175 | -8,8 | 17 841 | -1,1 | -12,0 |
| 17.71 | H.v.Strumpfwaren | 35 | 40 | -9,1 | 8 425 | -1,1 | -9,8 |
| 17.72 | H.v.Pullovern,Strick- jacken u.ä. | 121 | 135 | -6,3 | 9 416 | -1,1 | -13,8 |

1) Klassifikation der Wirtschaftszweige, Ausgabe 1993 (WZ 93).

2) Ein- und Mehrbetriebsunternehmen.

3 Unternehmen
3.1 Unternehmen und Beschäftigte
3.1.1 Im März 1996
Deutschland

| Nr. der Klas- sifika- tion 1) | Wirtschaftsgliederung | Unternehmen | | | Beschäftigte | | |
|--|--|-----------------------------|--------------|--------------------------------------|--------------|----------------------|-------------|
| | | Einbetriebs- unternehmen | Insgesamt 2) | Veränderung zum Vorjahresmonat | Insgesamt | Veränderung zum Vor- | |
| | | | | | | monat | jahresmonat |
| | | Anzahl | | % | Anzahl | % | |
| 18 | Bekleidungsgewerbe | 861 | 969 | -11,4 | 96 588 | -0,8 | -10,9 |
| 18.10 | H.v. Lederbekleidung | 17 | 20 | -4,8 | 770 | -1,0 | -12,7 |
| 18.2 | H.v. Bekleidung (oh. Lederbekleidung) | 835 | 939 | -11,4 | 95 331 | -0,8 | -10,8 |
| 18.21 | H.v. Arbeits-u. Berufs- bekleidung | 44 | 51 | -10,5 | 3 440 | -0,5 | -10,9 |
| 18.22 | H.v. Oberbekleidg. (oh. Ar- beits-u. Berufsbekleidg.) | 459 | 515 | -13,5 | 56 358 | -0,8 | -12,8 |
| 18.23 | H.v. Wäsche | 172 | 205 | -11,6 | 25 289 | -1,0 | -6,4 |
| 18.24 | H.v. sonst. Bekleidg. u. Bekleidungszubehör | 160 | 168 | -4,6 | 10 244 | -0,6 | -10,2 |
| 18.30 | Zurichtung u. Färben v. Fellen, H.v. Pelzwaren ... | 9 | 10 | -23,1 | 487 | 1,3 | -23,4 |
| DC | Ledergewerbe | 300 | 321 | -10,6 | 30 573 | 0,0 | -8,2 |
| 19 | Ledergewerbe | 300 | 321 | -10,6 | 30 573 | 0,0 | -8,2 |
| 19.10 | Ledererzeugung | 32 | 33 | -8,3 | 2 967 | -0,6 | -22,9 |
| 19.20 | Lederverarb. (oh. H.v. Le- derbekleidung u. Schuhen) | 126 | 130 | -11,6 | 8 442 | 0,0 | -6,6 |
| 19.30 | H.v. Schuhen | 142 | 158 | -10,2 | 19 164 | 0,0 | -6,1 |
| DD | Holzwgewerbe (oh. H.v. Möbeln) | 1 902 | 1 993 | -2,5 | 122 796 | -0,4 | -3,4 |
| 20 | Holzwgewerbe (oh. H.v. Möbeln) | 1 902 | 1 993 | -2,5 | 122 796 | -0,4 | -3,4 |
| 20.10 | Säge-, Hobel-u. Holz- imprägnierwerke | 822 | 843 | 4,1 | 24 881 | -0,4 | -2,2 |
| 20.20 | Furnier-, Sperrh.-, Holz- faserpl.-u.-spanpl. Werke | 120 | 130 | -33,3 | 22 341 | 0,3 | -8,8 |
| 20.30 | H.v. Konstr.-, Fertigb.t., Ausbauelement. u. a. a. Holz | 695 | 735 | -1,7 | 58 062 | -0,6 | -5,1 |
| 20.40 | H.v. Verpackungsmitteln u. Lagerbehältern a. Holz | 104 | 115 | -7,3 | 5 279 | 0,3 | -4,4 |
| 20.5 | H.v. Holzwaren ang. Kork-, Flecht-u. Korbwaren | 161 | 170 | 1,8 | 12 233 | -0,4 | 16,3 |
| 20.51 | H.v. Holzwaren ang. Veredlg. v. Holzwaren | 155 | 164 | 1,9 | 11 878 | -0,4 | 17,5 |
| 20.52 | H.v. Kork-, Flecht-u. Korbwaren | 6 | 6 | - | 355 | -0,8 | -14,0 |
| DE | Papier-, Verlags-u. Druckgewerbe | 3 358 | 3 604 | -1,6 | 413 235 | -0,5 | 0,9 |
| 21 | Papiergewerbe | 784 | 888 | -2,0 | 149 164 | -0,1 | -1,9 |
| 21.1 | H.v. Holzstoff, Zellstoff, Papier, Karton u. Pappe .. | 146 | 170 | -2,9 | 47 606 | 0,0 | -5,8 |
| 21.11 | H.v. Holzstoff u. Zellstoff | . | . | . | . | . | . |
| 21.12 | H.v. Papier, Karton u. Pappe | . | . | . | . | . | . |
| 21.2 | Papier-, Karton-u. Pappe- verarbeitung | 638 | 718 | -1,8 | 101 558 | -0,1 | 0,1 |
| 21.21 | H.v. Wellpapier u.-pappe, Verpackungsmitteln | 357 | 409 | -1,5 | 53 488 | -0,2 | -1,2 |
| 21.22 | H.v. Haushalts-u. Hygiene- art. a. Zellstoff u. Papier | 34 | 46 | -8,8 | 16 798 | 0,2 | 5,3 |
| 21.23 | H.v. Schreibwaren, Büro- bedarf a. Papier u. Pappe | 75 | 84 | 31,3 | 11 845 | -0,7 | 11,8 |

1) Klassifikation der Wirtschaftszweige, Ausgabe 1993 (WZ 93).

2) Ein- und Mehrbetriebsunternehmen.

3 Unternehmen
3.1 Unternehmen und Beschäftigte
3.1.1 im März 1996

Deutschland

| Nr. der Klassi- fikation 1) | Wirtschaftsgliederung | Unternehmen | | | Beschäftigte | | |
|-----------------------------------|---|-----------------------------|--------------|--------------------------------------|--------------|----------------------|-------------|
| | | Einbetriebs- unternehmen | Insgesamt 2) | Veränderung zum Vorjahresmonat | Insgesamt | Veränderung zum Vor- | |
| | | Anzahl | | % | Anzahl | monat | jahresmonat |
| | | | | | | | % |
| 21.24 | H.v.Tapeten | 18 | 18 | -10,0 | 3 024 | 0,8 | -3,1 |
| 21.25 | H.v.sonst.Waren aus Papier, Karton u. Pappe .. | 154 | 161 | -11,1 | 16 403 | -0,2 | -7,5 |
| 22 | Verlags-, Druckgewerbe, Vervielfältigung | 2 574 | 2 716 | -1,5 | 264 071 | -0,8 | 2,5 |
| 22.1 | Verlagsgewerbe | 721 | 786 | 8,6 | 120 430 | -1,1 | 27,9 |
| 22.11 | Buchverlag u. Musikverlag .. | 182 | 191 | 6,7 | 20 569 | 0,3 | 5,5 |
| 22.12 | Zeitungsverlag | 232 | 265 | 15,7 | 65 566 | -2,1 | 50,5 |
| 22.13 | Zeitschriftenverlag | 274 | 294 | 6,9 | 30 687 | -0,2 | 13,0 |
| 22.14 | Verlag v. bespielten Tonträgern | 6 | 6 | -14,3 | 473 | -4,3 | -18,5 |
| 22.15 | Sonst. Verlagsgewerbe | 27 | 30 | -11,8 | 3 135 | 0,3 | -5,2 |
| 22.2 | Druckgewerbe | 1 835 | 1 911 | -5,1 | 139 039 | -0,4 | -12,2 |
| 22.21 | Zeitungsdruckerei | 45 | 49 | -36,4 | 8 330 | -1,4 | -36,1 |
| 22.22 | Druckerei (oh. Zeitungs- druckerei) | 1 416 | 1 470 | -5,8 | 112 144 | -0,4 | -12,8 |
| 22.23 | Druckweiterverarbeitung .. | 106 | 107 | 67,2 | 6 890 | -0,6 | 54,5 |
| 22.24 | Satzherstellung u. Reproduktion | 236 | 241 | -9,7 | 9 492 | 0,6 | -7,8 |
| 22.25 | Sonst. Druckgewerbe | 32 | 44 | - | 2 183 | 4,5 | 12,9 |
| 22.3 | Vervielf.v.besp. Ton-, Bild- u. Datenträgern | 18 | 19 | -5,0 | 4 602 | -3,3 | -10,3 |
| 22.31 | Vervielfältigung v. bespielten Tonträgern .. | 14 | 14 | 7,7 | 4 112 | -1,3 | . |
| 22.32 | Vervielfältigung v. bespielten Bildträgern .. | . | . | . | . | . | . |
| 22.33 | Vervielfältigung v. bespielten Datenträgern .. | . | . | . | . | . | . |
| DF | Kokerei, Mineralölverar- beitung, H.v. Brutstoffen | 44 | 54 | - | 23 337 | 0,1 | -7,0 |
| 23 | Kokerei, Mineralölverar- beitung, H.v. Brutstoffen | 44 | 54 | - | 23 337 | 0,1 | -7,0 |
| 23.10 | Kokerei | . | . | . | . | . | . |
| 23.20 | Mineralölverarbeitung | . | . | . | . | . | . |
| 23.30 | H.u. Verarb. v. Spalt- u. Brutstoffen | . | . | . | . | . | . |
| D6 | Chemische Industrie | 1 060 | 1 286 | -0,5 | 536 580 | -0,1 | -3,4 |
| 24 | Chemische Industrie | 1 060 | 1 286 | -0,5 | 536 580 | -0,1 | -3,4 |
| 24.1 | H.v. chemischen Grund- stoffen | 194 | 247 | 1,7 | 240 504 | -0,3 | -2,8 |
| 24.11 | H.v. Industriegasen | 4 | 9 | - | 3 971 | -0,2 | 241,2 |
| 24.12 | H.v. Farbstoffen u. Pigmenten | 21 | 25 | 19,1 | 6 708 | -0,5 | -2,3 |
| 24.13 | H.v. sonst. anorganischen Grundstoffen u. Chemik. .. | 47 | 54 | -5,3 | 24 875 | -0,2 | 1,1 |
| 24.14 | H.v. sonst. organischen Grundstoffen u. Chemik. .. | 40 | 54 | -5,3 | 118 531 | -0,3 | -31,3 |
| 24.15 | H.v. Düngemitteln u. Stickstoffverbindungen .. | 17 | 18 | 5,9 | 2 715 | 0,4 | 2,9 |
| 24.16 | H.v. Kunststoff in Pri- märformen | 63 | 84 | 7,7 | 83 390 | -0,4 | 112,0 |

1) Klassifikation der Wirtschaftszweige, Ausgabe 1993 (WZ 93).

2) Ein- und Mehrbetriebsunternehmen.

3 Unternehmen
3.1 Unternehmen und Beschäftigte
3.1.1 Im März 1996
Deutschland

| Nr. der Klas- sifika- tion 1) | Wirtschaftsgliederung | Unternehmen | | | Beschäftigte | | |
|--|--|-----------------------------|--------------|--------------------------------------|--------------|----------------------|-------------|
| | | Einbetriebs- unternehmen | Insgesamt 2) | Veränderung zum Vorjahresmonat | Insgesamt | Veränderung zum Vor- | |
| | | Anzahl | | % | Anzahl | monat | jahresmonat |
| | | | | | | % | |
| 24.17 | H.v. synthetischem Kaut- schuk in Primärformen .. | 2 | 3 | -25,0 | 314 | -0,6 | -7,7 |
| 24.20 | H.v. Schädlingsbekämp- fungs-u. Pflanzenschutz m. | 17 | 18 | 5,9 | 4 661 | 0,7 | 1,5 |
| 24.30 | H.v. Anstrichmitteln, Druckfarben u. Kitten ... | 229 | 271 | 0,7 | 47 209 | 0,5 | -1,0 |
| 24.4 | H.v. pharmazeut. Erzeugn. .. | 222 | 266 | -4,0 | 105 606 | 0,0 | -1,8 |
| 24.41 | H.v. pharmazeut. Grundstoffen | 14 | 16 | 6,7 | 1 282 | -0,4 | 2,5 |
| 24.42 | H.v. pharmazeut. Spezial- itäten u. sonst. Erzeugn. . | 208 | 250 | -4,6 | 104 324 | 0,0 | -1,9 |
| 24.5 | H.v. Seifen, Wasch-, Reini- gungs-u. Körperpflegem. . | 186 | 217 | - | 62 614 | -0,3 | -4,6 |
| 24.51 | H.v. Seifen, Wasch-, Reini- gungs-u. Poliermitteln .. | 99 | 120 | -2,4 | 32 864 | -0,3 | -4,8 |
| 24.52 | H.v. Duft-u. Körper- pflegemitteln | 87 | 97 | 3,2 | 29 750 | -0,3 | -4,3 |
| 24.6 | H.v. sonst. chemischen Erzeugnissen | 185 | 234 | 0,4 | 52 931 | 0,4 | -9,2 |
| 24.61 | H.v. pyrotechnischen Erzeugnissen | 11 | 16 | -11,1 | 2 543 | 7,0 | -4,9 |
| 24.62 | H.v. Klebstoffen u. Gelatine | 32 | 39 | 5,4 | 6 062 | 0,4 | 3,7 |
| 24.63 | H.v. ätherischen Ölen | 16 | 17 | - | 2 837 | -0,1 | -0,3 |
| 24.64 | H.v. fotochemischen Erzeugnissen | 10 | 14 | - | 13 165 | -2,8 | -4,8 |
| 24.65 | H.v. unbespielten Ton-, Bild-u. Datenträgern | 2 | 3 | -50,0 | 2 410 | 0,4 | -8,7 |
| 24.66 | H.v. chemischen Erzeug- nissen ang | 114 | 145 | 2,8 | 25 914 | 1,7 | -14,9 |
| 24.70 | H.v. Chemiefasern | 27 | 33 | -8,3 | 23 055 | -0,3 | -4,9 |
| DH | H.v. Gummi-u. Kunststoff- waren | 2 318 | 2 573 | 0,6 | 347 750 | 0,5 | -2,7 |
| 25 | H.v. Gummi-u. Kunststoff- waren | 2 318 | 2 573 | 0,6 | 347 750 | 0,5 | -2,7 |
| 25.1 | H.v. Gummiwaren | 188 | 231 | -2,5 | 82 520 | -0,5 | -9,7 |
| 25.11 | H.v. Bereifungen | 3 | 11 | -8,3 | 25 257 | 0,0 | 0,9 |
| 25.12 | Runderneuerung v. Bereifungen | 13 | 15 | -6,3 | 3 029 | 1,6 | -40,4 |
| 25.13 | H.v. sonst. Gummiwaren | 172 | 205 | -1,9 | 54 234 | -0,9 | -11,4 |
| 25.2 | H.v. Kunststoffwaren | 2 130 | 2 342 | 0,9 | 265 230 | 0,8 | -0,3 |
| 25.21 | H.v. Platten, Folien usw a. Kunststoff | 340 | 401 | 4,4 | 72 680 | 0,9 | -2,1 |
| 25.22 | H.v. Verpackungsmitteln a. Kunststoff | 292 | 325 | -3,3 | 37 455 | 0,3 | -4,5 |
| 25.23 | H.v. Baubedarfsartikeln a. Kunststoff | 465 | 505 | 6,5 | 42 320 | -0,4 | 0,4 |
| 25.24 | H.v. sonst. Kunststoff- waren | 1 033 | 1 111 | -1,5 | 112 775 | 1,4 | 2,1 |
| DI | Glasgewerbe, Keramik, Verarb. v. Steinen u. Erden | 1 907 | 2 401 | 0,9 | 267 101 | 1,4 | -5,1 |
| 26 | Glasgewerbe, Keramik, Verarb. v. Steinen u. Erden | 1 907 | 2 401 | 0,9 | 267 101 | 1,4 | -5,1 |
| 26.1 | H.u. Verarb. v. Glas | 310 | 348 | 1,5 | 66 158 | 0,4 | -2,6 |

1) Klassifikation der Wirtschaftszweige, Ausgabe 1993 (WZ 93).

2) Ein- und Mehrbetriebsunternehmen.

3 Unternehmen
3.1 Unternehmen und Beschäftigte
3.1.1 im März 1996

Deutschland

| Nr. der Klassi- fikation 1) | Wirtschaftsgliederung | Unternehmen | | | Beschäftigte | | |
|-----------------------------------|--|-----------------------------|--------------|--------------------------------------|--------------|----------------------|-------------|
| | | Einbetriebs- unternehmen | Insgesamt 2) | Veränderung zum Vorjahresmonat | Insgesamt | Veränderung zum Vor- | |
| | | Anzahl | | % | Anzahl | monat | jahresmonat |
| | | | | | | % | |
| 26.11 | H.v.Flechglas | 5 | 6 | -40,0 | 2 022 | 2,0 | -41,5 |
| 26.12 | Veredlg.u.Verarb.v. Flachglas | 163 | 183 | 4,6 | 22 529 | -1,3 | 2,3 |
| 26.13 | H.v.Hohlglas | 67 | 75 | 4,2 | 22 746 | 2,6 | -4,2 |
| 26.14 | H.v.Glasfaser | 15 | 19 | -5,0 | 4 698 | -0,5 | -1,5 |
| 26.15 | H.,Veredlg.u.Verarb.v. sonst.Glas,techn.Glasw. | 60 | 65 | -1,5 | 14 163 | -0,2 | 1,4 |
| 26.2 | Keramik (oh.Ziegelei u. Baukeramik) | 178 | 207 | -5,9 | 40 891 | -0,7 | -8,7 |
| 26.21 | H.v.keramischen Haus- haltsw.u.Ziergegenst. .. | 78 | 85 | -8,6 | 20 467 | -1,3 | -8,7 |
| 26.22 | H.v.Sanitärkeramik | 5 | 8 | - | 2 228 | -2,2 | -5,4 |
| 26.23 | H.v.Isolatoren u. Isolierteilen a.Keramik | 9 | 10 | -9,1 | 2 061 | -0,8 | -21,0 |
| 26.24 | H.v.keramischen Erzeugn. f.sonst.techn.Zwecke ... | 12 | 16 | 14,3 | 4 946 | -0,3 | 0,9 |
| 26.25 | H.v.keramischen Erzeugnissen ang | 29 | 31 | -13,9 | 2 286 | 0,2 | -31,0 |
| 26.26 | H.v.feuerfesten keramischen Werkstoffen | 45 | 57 | -1,7 | 8 903 | 0,5 | -3,1 |
| 26.30 | H.v.keramischen Wand-u. Bodenfliesen u.-platten | 25 | 31 | - | 10 496 | -1,2 | -6,3 |
| 26.40 | Ziegelei,H.v.sonst. Baukeramik | 161 | 183 | 1,7 | 14 802 | 2,7 | -3,6 |
| 26.5 | H.v.Zement,Kalk u. gebranntem Gips | 50 | 65 | 4,8 | 17 358 | 0,2 | 1,8 |
| 26.51 | H.v.Zement | 24 | 35 | 6,1 | 12 681 | 0,3 | - |
| 26.52 | H.v.Kalk | 16 | 19 | 5,6 | 3 694 | -0,1 | 10,3 |
| 26.53 | H.v.gebranntem Gips | 10 | 11 | - | 983 | - | -4,3 |
| 26.6 | H.v.Erzeugnissen a. Beton,Zement u.Gips | 924 | 1 250 | 1,3 | 85 908 | 3,5 | -7,9 |
| 26.61 | H.v.Betonerzeugnissen f. d.Bau u.Kalksandsteinen | 575 | 692 | 0,3 | 54 985 | 4,0 | -12,0 |
| 26.62 | H.v.Gips erzeugnissen f. d.Bau | 7 | 10 | - | 3 101 | -0,6 | 2,1 |
| 26.63 | H.v.Transportbeton | 267 | 446 | 1,8 | 14 574 | 4,8 | -0,8 |
| 26.64 | H.v.Mörtel | 35 | 54 | 3,9 | 6 291 | 0,3 | 5,6 |
| 26.65 | H.v.Faserzementwaren | 18 | 22 | 4,8 | 3 975 | -0,3 | -0,5 |
| 26.66 | H.v.Erzeugnissen a. Beton,Zement u.Gips ang | 22 | 26 | 13,0 | 2 982 | 3,5 | -3,8 |
| 26.70 | Be-u.Verarb.v.Natur- steinen ang | 136 | 155 | 0,7 | 7 896 | 0,8 | -5,1 |
| 26.8 | H.v.sonst.Mineral- erzeugnissen | 123 | 162 | 3,9 | 23 592 | 1,7 | 0,0 |
| 26.81 | H.v.Mühl-,Polier-u.ß. Steinen,Schleifwerkzeug. | 52 | 59 | -3,3 | 8 592 | 0,6 | -3,5 |
| 26.82 | H.v.Mineraler- zeugnissen ang | 71 | 103 | 8,4 | 15 000 | 2,2 | 2,2 |
| DJ | Metallerzg.u.-bearb., H.v.Metallerzeugnissen . | 6 116 | 6 624 | -0,7 | 863 481 | -0,4 | -4,0 |
| 27 | Metallerzg.u.-bearbeitung. | 844 | 941 | -1,7 | 285 352 | -0,1 | -5,1 |
| 27.10 | Erzeugung v.Roheisen, Stahl,Ferroleg.(EGKS) .. | 37 | 50 | -7,4 | 92 941 | -0,1 | -7,6 |

1) Klassifikation der Wirtschaftszweige, Ausgabe 1993 (WZ 93).

2) Ein- und Mehrbetriebsunternehmen.

3 Unternehmen
3.1 Unternehmen und Beschäftigte
3.1.1 Im März 1996

Deutschland

| Nr. der Klas- sifika- tion 1) | Wirtschaftsgliederung | Unternehmen | | | Beschäftigte | | |
|--|---|-----------------------------|--------------|--------------------------------------|--------------|----------------------|-------------|
| | | Einbetriebs- unternehmen | Insgesamt 2) | Veränderung zum Vorjahresmonat | Insgesamt | Veränderung zum Vor- | |
| | | Anzahl | | % | Anzahl | monat | jahresmonat |
| 27.2 | H.v.Rohren | 148 | 167 | -12,6 | 43 861 | 0,0 | -13,5 |
| 27.21 | H.v.Rohren u.Rohrstücken a.Gußeisen | 12 | 19 | -56,8 | 9 591 | -0,7 | -31,5 |
| 27.22 | H.v.Stahlrohren u.Rohr- stücken a. Eisen u.Stahl | 136 | 148 | 0,7 | 34 270 | 0,2 | -6,6 |
| 27.3 | Sonst.erste Bearb.v.Ei- sen, Stahl, H.v.Ferroleg. | 116 | 133 | -2,2 | 18 443 | -0,6 | -1,5 |
| 27.31 | H.v.Blankstahl | 17 | 18 | -21,7 | 1 693 | -0,2 | -37,0 |
| 27.32 | H.v.Kaltband unter 500 mm Breite | 30 | 36 | - | 7 276 | -0,1 | 4,4 |
| 27.33 | H.v.Kaltprofilen | 13 | 15 | 15,4 | 1 255 | -1,3 | 14,2 |
| 27.34 | H.v.gezogenem Draht | 45 | 51 | -13,6 | 5 781 | -0,4 | -11,0 |
| 27.35 | Erste Bearb.v.Eisen u. Stahl ang, H.v.Ferroleg. | 11 | 13 | 180,0 | 2 438 | -2,0 | 65,5 |
| 27.4 | Erzeugung u.erste Bearb. v.NE-Metallen | 154 | 172 | 3,0 | 64 390 | -0,3 | -4,5 |
| 27.41 | Erzeugung u.erste Bearb. v.Edelmetallen | 12 | 12 | - | 2 525 | -0,6 | -5,9 |
| 27.42 | Erzeugung u.erste Bearb. v.Aluminium | 70 | 80 | 11,1 | 33 284 | 0,0 | -1,5 |
| 27.43 | Erzeugung u.erste Bearb. v.Blei, Zink u.Zinn | 26 | 27 | 17,4 | 3 228 | -0,5 | -3,2 |
| 27.44 | Erzeugung u.erste Bearb. v.Kupfer | 31 | 36 | -10,0 | 22 679 | -0,7 | -6,3 |
| 27.45 | Erzeugung u.erste Bearb. v.sonst.NE-Metallen ... | 15 | 17 | -15,0 | 2 674 | -0,1 | -22,1 |
| 27.5 | Gießereiindustrie | 389 | 419 | 2,4 | 65 717 | 0,0 | 4,2 |
| 27.51 | Eisengießerei | 139 | 148 | 17,5 | 30 413 | -0,3 | 12,9 |
| 27.52 | Stahlgießerei | 30 | 35 | -5,4 | 7 343 | -0,7 | 11,9 |
| 27.53 | Leichtmetallgießerei | 169 | 179 | - | 21 246 | 0,7 | -4,2 |
| 27.54 | Buntmetallgießerei | 51 | 57 | -14,9 | 6 715 | 0,0 | -9,4 |
| 28 | H.v.Metallherzeugnissen ... | 5 272 | 5 683 | -0,5 | 578 129 | -0,5 | -3,5 |
| 28.1 | Stahl-u.Leichtmetallbau .. | 1 594 | 1 693 | -1,8 | 125 446 | -1,1 | -4,4 |
| 28.11 | H.v.Stahl-u.Leicht- metallkonstruktionen ... | 1 192 | 1 274 | -0,7 | 97 298 | -1,2 | -3,6 |
| 28.12 | H.v.Ausbauelementen a. Stahl u.Leichtmetall ... | 402 | 419 | -5,0 | 28 148 | -0,7 | -7,1 |
| 28.2 | Kessel-u.Behälterbau (oh.H.v.Dampfkesseln) .. | 182 | 199 | -3,4 | 31 857 | -0,7 | -4,0 |
| 28.21 | H.v.Tanks u.Sammel- behältern | 138 | 150 | -5,7 | 13 425 | -0,5 | -6,2 |
| 28.22 | H.v.Zentralheizungs- Heizkörpern u.-kesseln . | 44 | 49 | 4,3 | 18 432 | -0,8 | -2,4 |
| 28.30 | H.v.Dampfkesseln (oh. Zentralheizungskessel) . | 198 | 229 | -2,6 | 38 568 | -0,4 | -8,0 |
| 28.40 | H.v.Schmiede-, Press-, Zieh-, Stanzteilen u.ä. . | 515 | 547 | 0,7 | 70 408 | -0,5 | -2,9 |
| 28.5 | Oberfläch.veredlg., Wär- mebehandlg., Mechanik ang | 947 | 993 | 7,9 | 58 575 | 0,1 | 6,0 |
| 28.51 | Oberfläch.veredlg.u. Wärmebehandlung | 462 | 492 | 6,0 | 29 717 | 0,3 | 5,1 |
| 28.52 | Mechanik ang | 485 | 501 | 9,9 | 28 858 | -0,2 | 6,8 |

1) Klassifikation der Wirtschaftszweige, Ausgabe 1993 (WZ 93).

2) Ein- und Mehrbetriebsunternehmen.

3 Unternehmen
3.1 Unternehmen und Beschäftigte
3.1.1 Im März 1996
Deutschland

| Nr. der Klassi- fikation 1) | Wirtschaftsgliederung | Unternehmen | | | Beschäftigte | | |
|-----------------------------------|---|-----------------------------|--------------|--------------------------------------|--------------|----------------------|-------------|
| | | Einbetriebs- unternehmen | Insgesamt 2) | Veränderung zum Vorjahresmonat | Insgesamt | Veränderung zum Vor- | |
| | | Anzahl | | % | Anzahl | monat | jahresmonat |
| | | | | | | % | |
| 28.6 | H.v. Schneidw., Werkzeug-, Schlüssern u. Beschlägen | 727 | 798 | -0,3 | 110 348 | -0,2 | -4,6 |
| 28.61 | H.v. Schneidwaren u. Bestecken | 61 | 62 | - | 6 825 | -0,4 | -3,5 |
| 28.62 | H.v. Werkzeugen | 467 | 509 | 0,4 | 52 855 | 0,3 | -1,4 |
| 28.63 | H.v. Schlüssern u. Beschlägen | 199 | 227 | -1,7 | 50 668 | -0,7 | -7,7 |
| 28.7 | H.v. sonst. EBM-Waren | 1 109 | 1 224 | -4,8 | 142 927 | -0,5 | -4,2 |
| 28.71 | H.v. Behältern a. Eisen u. Stahl | 33 | 34 | -8,1 | 3 536 | 0,5 | -8,5 |
| 28.72 | H.v. Verpackungen u. Verschlüssen a. Metall .. | 58 | 72 | -7,7 | 15 905 | -1,1 | -5,6 |
| 28.73 | H.v. Drahtwaren | 113 | 131 | 3,2 | 13 530 | -0,3 | -0,3 |
| 28.74 | H.v. Schrauben, Nieten, Ketten u. Federn | 350 | 367 | -2,9 | 39 269 | -0,1 | 0,4 |
| 28.75 | H.v. EBM-Waren ang | 555 | 620 | -6,9 | 70 687 | -0,7 | -6,8 |
| DK | Maschinenbau | 5 254 | 5 771 | -1,0 | 1 025 725 | 0,1 | -1,4 |
| 29 | Maschinenbau | 5 254 | 5 771 | -1,0 | 1 025 725 | 0,1 | -1,4 |
| 29.1 | H.v. Masch. f. d. Erzeugung u. Nutzung v. mech. Energie | 822 | 926 | -2,1 | 224 101 | 0,7 | -0,5 |
| 29.11 | H.v. Verbrenn. mot. u. Turb. (oh. Straßenfahrz. u. ä.) . | 37 | 45 | -4,3 | 26 038 | 0,3 | -3,4 |
| 29.12 | H.v. Pumpen u. Kompressoren | 273 | 310 | -4,3 | 60 703 | 1,3 | -0,4 |
| 29.13 | H.v. Armaturen | 268 | 303 | -1,6 | 63 302 | -0,1 | 0,8 |
| 29.14 | H.v. Lagern, Getrieben, Zahnradern, Antriebslem. | 244 | 268 | 0,4 | 74 058 | 1,1 | -0,5 |
| 29.2 | H.v. sonst. Maschinen f. unspezifische Verwendung | 1 475 | 1 648 | -3,0 | 256 144 | 0,6 | 0,2 |
| 29.21 | H.v. Öfen u. Brennern | 76 | 87 | -4,4 | 11 500 | -1,4 | -9,0 |
| 29.22 | H.v. Hebezeugen u. Fördermitteln | 481 | 531 | -4,2 | 81 893 | 1,9 | -1,3 |
| 29.23 | H.v. Kälte- u. Lufttechn. Erzeugn. f. gewerbliche Zwecke | 328 | 369 | -2,4 | 62 338 | -0,3 | 1,4 |
| 29.24 | H.v. Maschinen f. unspezi- fische Verwendung ang .. | 590 | 661 | -2,2 | 100 413 | 0,3 | 2,0 |
| 29.3 | H.v. land- u. forstw. Maschinen | 146 | 164 | 0,6 | 32 807 | -0,1 | -1,6 |
| 29.31 | H.v. Ackerschleppern | 18 | 21 | -36,4 | 8 095 | 0,0 | -9,1 |
| 29.32 | H.v. sonst. land- u. forstw. Maschinen | 128 | 143 | 10,0 | 24 712 | -0,2 | 1,1 |
| 29.40 | H.v. Werkzeugmaschinen | 822 | 882 | 0,3 | 124 272 | -0,9 | -0,2 |
| 29.5 | H.v. Masch. f. sonst. best. Wirtschaftszweige | 1 820 | 1 951 | 0,9 | 294 974 | -0,4 | -2,5 |
| 29.51 | H.v. Masch. f. Metallerzeu- gung, Walzwerkseintr. usw . | 65 | 67 | -4,3 | 19 719 | 0,2 | -2,3 |
| 29.52 | H.v. Bergwerks-, Bau- u. Baustoffmaschinen | 203 | 235 | -6,0 | 47 459 | 1,4 | -4,6 |
| 29.53 | H.v. Masch. f. Ernährungs- gewerbe u. Tabakverarb. . | 203 | 213 | -9,8 | 27 269 | -0,4 | -6,8 |
| 29.54 | H.v. Masch. f. d. Textil-, Bekleidg.- u. Ledergerber | 185 | 202 | -6,1 | 49 690 | -1,5 | -7,8 |
| 29.55 | H.v. Masch. f. d. Papier- gewerbe | 89 | 93 | 2,2 | 15 595 | 0,0 | 4,1 |

1) Klassifikation der Wirtschaftszweige, Ausgabe 1993 (WZ 93).
2) Ein- und Mehrbetriebsunternehmen.

3 Unternehmen
3.1 Unternehmen und Beschäftigte
3.1.1 Im März 1996
Deutschland

| Nr. der Klassi- fikation 1) | Wirtschaftsgliederung | Unternehmen | | | Beschäftigte | | |
|-----------------------------------|--|-----------------------------|--------------|--------------------------------------|--------------|----------------------|-------------|
| | | Einbetriebs- unternehmen | Insgesamt 2) | Veränderung zum Vorjahresmonat | Insgesamt | Veränderung zum Vor- | |
| | | Anzahl | | % | Anzahl | monat | jahresmonat |
| | | | | | | | |
| 29.56 | H.v.Masch.f.best.Wirt- schaftszweige ang | 1 075 | 1 141 | 6,4 | 135 242 | -0,8 | 0,6 |
| 29.60 | H.v.Waffen u.Munition | 25 | 29 | - | 9 530 | -0,8 | -20,0 |
| 29.7 | H.v.Haushaltsgeräten ang . | 144 | 171 | -4,5 | 83 897 | 0,4 | -4,0 |
| 29.71 | H.v.elektrischen Haushaltsgeräten | 119 | 140 | -3,5 | 74 554 | 0,5 | -2,7 |
| 29.72 | H.v.nichtelektrischen Heiz-,Koch-u.ä.Gerät.ang | 25 | 31 | -8,8 | 9 343 | -0,4 | -12,6 |
| DL | H.v.Büromasch.,Dv-Gerät. u.-einr.;Elektrotech.usw | 3 761 | 4 196 | -0,5 | 921 583 | -0,3 | -9,8 |
| 30.0 | H.v.Büromasch.,Dv-Gerät. u.-einr. | 134 | 159 | - | 58 178 | -0,6 | -7,2 |
| 30.01 | H.v.Büromaschinen | 31 | 40 | -4,8 | 10 694 | -2,4 | -7,1 |
| 30.02 | H.v.Dv-Gerät.u.-einr. | 103 | 119 | 1,7 | 47 484 | -0,2 | -7,2 |
| 31 | H.v.Geräten d.Elektriz. erzg.,-verteilung u.ä. . | 1 613 | 1 826 | -0,1 | 504 387 | -0,2 | -14,1 |
| 31.10 | H.v.Elektromotoren,Gene- ratoren,Transformatoren | 371 | 419 | 1,7 | 61 946 | -0,4 | -2,7 |
| 31.20 | H.v.Elektriz.vertlg.-u. -schaltseinrichtungen ... | 643 | 735 | 1,5 | 311 532 | -0,3 | -4,2 |
| 31.30 | H.v.isol.Elektrokabeln, -leitungen u.-drähten .. | 78 | 88 | 3,5 | 19 948 | 0,2 | -10,1 |
| 31.40 | H.v.Akkumulatoren u. Batterien | 13 | 20 | -16,7 | 8 657 | -1,1 | -24,0 |
| 31.50 | H.v.elektrischen Lampen u.Leuchten | 232 | 249 | -9,1 | 34 967 | -0,6 | -4,9 |
| 31.6 | H.v.elekt.r.Ausrüstg.ang .. | 276 | 315 | 1,9 | 67 337 | 0,4 | -47,4 |
| 31.61 | H.v.elekt.r.Ausrüstg.f. Motoren u.Fahrzeuge ang | 73 | 93 | -3,1 | 40 637 | -0,4 | -60,5 |
| 31.62 | H.v.sonst.elekt.r. Ausrüstg.ang | 203 | 222 | 4,2 | 26 700 | 1,8 | 6,7 |
| 32 | Rundfunk-,Fernseh-u. Nachrichtentechnik | 413 | 463 | 2,9 | 147 590 | -0,2 | -2,5 |
| 32.10 | H.v.elektronischen Bauelementen | 192 | 210 | 5,5 | 39 607 | 2,5 | -2,6 |
| 32.20 | H.v.nachrichtentechni- schen Geräten u.Einr. .. | 83 | 98 | -6,7 | 58 562 | -1,3 | -5,7 |
| 32.30 | H.v.Rundfunk-,Fernseh-, phono-,videotechn.Gerät. | 138 | 155 | 6,2 | 49 421 | -0,9 | 1,6 |
| 33 | Medizin-,Mess-,Steuer- u.Regelungstechnik,Optik | 1 601 | 1 748 | -1,7 | 211 428 | -0,6 | -4,3 |
| 33.10 | H.v.med.Geräten u.ortho- pädischen Vorrichtungen | 748 | 803 | -1,8 | 66 414 | -1,3 | -4,1 |
| 33.20 | H.v.Meß-,Kontroll-, Navig.-u.ä.Instr.u.Vorr. | 616 | 682 | -1,9 | 99 127 | -0,7 | -5,2 |
| 33.30 | H.v.industriellen Prozeß-Steuerungsanlg. . | 39 | 45 | -8,2 | 7 753 | -0,4 | -11,9 |
| 33.40 | H.v.optischen u. fotografischen Geräten . | 137 | 151 | - | 32 109 | 1,3 | 1,3 |
| 33.50 | H.v.Uhren | 61 | 67 | 1,5 | 6 025 | -0,5 | -8,3 |
| DM | Fahrzeugbau | 933 | 1 075 | -5,0 | 871 362 | -0,1 | 3,4 |
| 34 | H.v.Kraftwagen u. Kraftwagenteilen | 695 | 801 | -3,6 | 740 244 | 0,0 | 6,7 |

1) Klassifikation der Wirtschaftszweige, Ausgabe 1993 (WZ 93).

2) Ein- und Mehrbetriebsunternehmen.

3 Unternehmen
3.1 Unternehmen und Beschäftigte
3.1.1 Im März 1996

Deutschland

| Nr. der Klas- sifika- tion 1) | Wirtschaftsgliederung | Unternehmen | | | Beschäftigte | | |
|--|--|-----------------------------|--------------|--------------------------------------|--------------|----------------------|-------------|
| | | Einbetriebs- unternehmen | Insgesamt 2) | Veränderung zum Vorjahresmonat | Insgesamt | Veränderung zum Vor- | |
| | | Anzahl | | % | Anzahl | monat | jahresmonat |
| | | | | | | % | |
| 34.10 | H.v.Kraftwagen u. Kraftwagenmotoren | 41 | 58 | 5,5 | 471 067 | 0,0 | -0,8 |
| 34.20 | H.v.Karosserien, Aufbauten u.Anhängern .. | 299 | 326 | -10,7 | 40 713 | -0,5 | -7,4 |
| 34.30 | H.v.Teilen u.ä.f.Kraft- wagen u. deren Motoren .. | 355 | 417 | 1,5 | 228 464 | 0,1 | 30,3 |
| 35 | Sonst.Fahrzeugbau | 238 | 274 | -9,0 | 131 118 | -0,8 | -11,8 |
| 35.1 | Schiffbau | 90 | 97 | -3,0 | 33 269 | -0,8 | -11,6 |
| 35.11 | Schiffbau (oh.Boots-u. Yachtbau) | 75 | 81 | -2,4 | 32 075 | -0,9 | -11,7 |
| 35.12 | Boots- u.Yachtbau | 15 | 16 | -5,9 | 1 194 | 0,3 | -8,1 |
| 35.20 | Schienenfahrzeugbau | 47 | 58 | -25,6 | 24 177 | -0,6 | -17,8 |
| 35.30 | Luft-u.Raumfahrzeugbau ... | 40 | 51 | -3,8 | 63 213 | -0,8 | -9,9 |
| 35.4 | H.v.Kraftträdern,Fahrrä- dern u.Behindertenfahrz. | 48 | 54 | -3,6 | 8 120 | -0,7 | -12,3 |
| 35.41 | H.v.Kraftträdern | 6 | 7 | 16,7 | 962 | 1,1 | 4,5 |
| 35.42 | H.v.Fahrrädern | 37 | 40 | -7,0 | 5 338 | -1,2 | -18,7 |
| 35.43 | H.v.Behinderten- fahrzeugen | 5 | 7 | - | 1 820 | -0,1 | 2,7 |
| 35.50 | Fahrzeugbau ang | 13 | 14 | - | 2 339 | -0,1 | 4,4 |
| DN | H.v.Möbeln,Schmuck,Mu- sikinstr.usw,Recycling . | 2 145 | 2 308 | -0,8 | 245 505 | -0,1 | -3,2 |
| 36 | H.v.Möbeln,Schmuck, Musikinstr.,Sportger.usw | 2 063 | 2 211 | -2,5 | 238 371 | -0,2 | -4,4 |
| 36.1 | H.v.Möbeln | 1 391 | 1 492 | -2,4 | 173 668 | -0,1 | -4,7 |
| 36.11 | H.v.Sitzmöbeln | 344 | 365 | -3,7 | 46 392 | 1,9 | -1,0 |
| 36.12 | H.v.Büro-u.Ladenmöbeln ... | 257 | 276 | -0,4 | 26 223 | -0,5 | -5,1 |
| 36.13 | H.v.Küchenmöbeln | 119 | 127 | -2,3 | 24 500 | -0,1 | -1,9 |
| 36.14 | H.v.sonst.Möbeln | 620 | 667 | -3,1 | 71 542 | -0,6 | -7,4 |
| 36.15 | H.v.Matratzen | 51 | 57 | 5,6 | 5 011 | -6,8 | -8,5 |
| 36.2 | H.v.Schmuck u.ä. Erzeugnissen | 138 | 140 | -6,7 | 8 015 | -1,4 | -9,7 |
| 36.21 | Prägen v.Münzen u. Medaillen | 4 | 4 | -33,3 | 269 | -0,4 | -22,5 |
| 36.22 | H.v.Schmuck,Gold-u. Silberschmiedewaren | 134 | 136 | -5,6 | 7 746 | -1,4 | -9,2 |
| 36.30 | H.v.Musikinstrumenten | 69 | 76 | 1,3 | 5 710 | -0,6 | -0,6 |
| 36.40 | H.v.Sportgeräten | 48 | 50 | - | 5 549 | -0,8 | -1,2 |
| 36.50 | H.v.Spielwaren | 123 | 136 | 3,0 | 16 194 | -0,4 | 0,2 |
| 36.6 | H.v.sonst.Erzeugnissen ... | 294 | 317 | -4,5 | 29 235 | -0,2 | -4,8 |
| 36.61 | H.v.Phantasieschmuck | 22 | 23 | -17,9 | 1 152 | -2,0 | -33,0 |
| 36.62 | H.v.Besen u.Bürsten | 66 | 70 | -5,4 | 5 757 | 0,1 | -8,8 |
| 36.63 | H.v.Erzeugnissen ang | 206 | 224 | -2,6 | 22 326 | -0,1 | -1,6 |
| 37 | Recycling | 82 | 97 | 61,7 | 7 134 | 1,6 | 63,4 |
| 37.10 | Recycling v.Schrott | 34 | 42 | 82,6 | 3 048 | -0,3 | 95,6 |
| 37.20 | Recycling v.nichtmetall. Altmat.u.Reststoffen ... | 48 | 55 | 48,7 | 4 086 | 3,1 | 45,5 |

1) Klassifikation der Wirtschaftszweige, Ausgabe 1993 (WZ 93).

2) Ein- und Mehrbetriebsunternehmen.

3 Unternehmen

3.1 Unternehmen und Beschäftigte
3.1.2 Januar - März 1996

Deutschland

| Land ----- Hauptgruppen | Unternehmen | | | Beschäftigte | |
|----------------------------------|--------------------------------|----------------|--------------------------------------|--------------|--------------------------------------|
| | Einbetriebs- unternehmen 1) | Insgesamt 1)2) | Veränderung zum Vorjahreszeitraum | Insgesamt 1) | Veränderung zum Vorjahreszeitraum |
| | Anzahl | | % | Anzahl | % |
| Baden-Württemberg | 6 668 | 7 483 | -1,3 | 1 330 413 | -1,1 |
| Bayern | 6 069 | 6 781 | -1,5 | 1 230 520 | -2,4 |
| Berlin | 749 | 880 | -9,4 | 151 314 | -3,8 |
| Brandenburg | 633 | 687 | 4,0 | 79 980 | -12,7 |
| Bremen | 263 | 291 | - | 55 880 | -6,9 |
| Hamburg | 394 | 511 | -4,7 | 158 468 | -4,2 |
| Hessen | 2 406 | 2 792 | -0,6 | 572 927 | -3,4 |
| Mecklenburg-Vorpommern | 425 | 446 | 4,6 | 43 414 | -3,8 |
| Niedersachsen | 2 793 | 3 129 | -2,2 | 542 771 | -2,4 |
| Nordrhein-Westfalen | 8 095 | 9 017 | -2,2 | 1 606 488 | -3,6 |
| Rheinland-Pfalz | 1 652 | 1 828 | -2,2 | 277 229 | -2,1 |
| Saarland | 404 | 428 | -0,8 | 87 299 | -4,1 |
| Sachsen | 1 980 | 2 044 | 3,9 | 174 870 | -4,1 |
| Sachsen-Anhalt | 972 | 1 006 | -1,2 | 92 513 | -16,2 |
| Schleswig-Holstein | 973 | 1 168 | -0,7 | 136 077 | -3,1 |
| Thüringen | 1 106 | 1 139 | -1,6 | 95 804 | -4,8 |
| Deutschland | 35 582 | 39 631 | -1,4 | 6 635 968 | -3,1 |
| Früheres Bundesgebiet | 30 287 | 34 100 | -1,8 | 6 113 722 | -2,8 |
| Neue Länder und Berlin-Ost | 5 295 | 5 530 | 1,2 | 522 246 | -6,9 |
| Vorleistungsgüterproduzenten | | | | | |
| Deutschland | 16 203 | 18 251 | -0,6 | 2 992 178 | -4,4 |
| Früheres Bundesgebiet | 13 909 | 15 824 | -1,3 | 2 769 079 | -4,2 |
| Neue Länder und Berlin-Ost | 2 295 | 2 426 | 4,1 | 223 099 | -7,3 |
| Investitionsgüterproduzenten | | | | | |
| Deutschland | 10 338 | 11 322 | -1,5 | 2 203 914 | -2,7 |
| Früheres Bundesgebiet | 8 754 | 9 680 | -1,9 | 2 043 882 | -2,2 |
| Neue Länder und Berlin-Ost | 1 584 | 1 642 | 1,3 | 160 032 | -8,2 |
| Gebrauchsgüterproduzenten | | | | | |
| Deutschland | 1 887 | 2 049 | -2,0 | 342 169 | -2,8 |
| Früheres Bundesgebiet | 1 602 | 1 756 | -1,5 | 317 392 | -1,9 |
| Neue Länder und Berlin-Ost | 285 | 293 | -5,3 | 24 777 | -12,5 |
| Verbrauchsgüterproduzenten | | | | | |
| Deutschland | 7 154 | 8 009 | -3,0 | 1 097 707 | -0,5 |
| Früheres Bundesgebiet | 6 023 | 6 841 | -3,0 | 983 369 | -0,3 |
| Neue Länder und Berlin-Ost | 1 132 | 1 169 | -2,7 | 114 338 | -2,6 |

1) Durchschnitt errechnet aus Monatsangaben.
2) Ein- und Mehrbetriebsunternehmen.

3 Unternehmen
3.1 Unternehmen und Beschäftigte
3.1.2 Januar - März 1996
Deutschland

| Nr. der Klas- sifika- tion 1) | Wirtschaftsgliederung | Unternehmen | | | Beschäftigte | |
|--|---|--------------------------------|----------------|--------------------------------------|--------------|--------------------------------------|
| | | Einbetriebs- unternehmen 2) | Insgesamt 2)3) | Veränderung zum Vorjahreszeitraum | Insgesamt 2) | Veränderung zum Vorjahreszeitraum |
| | | Anzahl | | % | Anzahl | % |
| C | Bergbau u. Gew. v. Steinen u. Erden | 587 | 783 | 0,8 | 172 125 | -9,9 |
| CA | Kohlenbergbau, Torfgew., Gew. v. Erdöl u. Erdgas usw. | 44 | 66 | -10,8 | 133 156 | -11,6 |
| 10 | Kohlenbergbau, Torf- gewinnung | 38 | 55 | -13,5 | 128 436 | -11,8 |
| 10.10 | Steinkohlenbergbau u. -brikettherstellung | 5 | 9 | -10,0 | 93 220 | -7,8 |
| 10.20 | Braunkohlenbergbau u. -brikettherstellung | 1 | 5 | -28,6 | 33 526 | -21,8 |
| 10.30 | Torfgewinnung u. -veredlung | 32 | 41 | -12,1 | 1 690 | -4,5 |
| 11 | Gew. v. Erdöl u. Erdgas Erbrg. verb. Dienstleistg. | 6 | 11 | 6,5 | 4 720 | -5,2 |
| 11.10 | Gew. v. Erdöl u. Erdgas | 2 | 6 | -14,3 | 3 696 | . |
| 11.20 | Erbrg. v. Dienstleistg. bei d. Gew. v. Erdöl u. Erdgas . | 4 | 5 | 50,0 | 1 025 | . |
| 12.00 | Bergbau a. Uran-u. Thoriumerze | - | - | - | - | - |
| CB | Erzbergbau, Gew. v. Steinen u. Erden, sonst. Bergbau .. | 542 | 717 | 2,0 | 38 969 | -3,4 |
| 13 | Erzbergbau | - | - | -100,0 | - | -100,0 |
| 13.10 | Eisenerzbergbau | - | - | -100,0 | - | -100,0 |
| 13.20 | NE-Metallerzbergbau (oh. Uran-u. Thoriumerze) | - | - | -100,0 | - | -100,0 |
| 14 | Gew. v. Steinen u. Erden, sonst. Bergbau | 542 | 717 | 2,6 | 38 969 | -2,5 |
| 14.1 | Gew. v. Natursteinen | 36 | 42 | 12,5 | 1 328 | -27,2 |
| 14.11 | Gew. v. Naturwerksteinen u. Natursteinen ang | . | . | . | . | . |
| 14.12 | Gew. v. Kalk, Dolom.-, Gips- u. Anhydritstein, Kreide . | 19 | 22 | 11,7 | 909 | -32,0 |
| 14.13 | Gew. v. Schiefer | . | . | . | . | . |
| 14.2 | Gew. v. Kies, Sand, Ton u. Kaolin | 493 | 653 | 2,1 | 25 570 | -2,9 |
| 14.21 | Gew. v. Kies u. Sand | 475 | 629 | 2,6 | 23 108 | -2,8 |
| 14.22 | Gew. v. Ton u. Kaolin | 18 | 24 | -7,7 | 2 463 | -4,0 |
| 14.30 | Bergbau a. chemische u. Düngemittelminerale .. | 3 | 7 | -16,0 | 9 630 | -1,4 |
| 14.40 | Gew. v. Salz | 4 | 7 | 23,5 | 1 869 | 30,9 |
| 14.50 | Gew. v. Steinen u. Erden ang, sonst. Bergbau | 6 | 8 | - | 571 | -8,2 |
| D | Verarbeitendes Gewerbe ... | 34 996 | 38 848 | -1,5 | 6 463 843 | -2,9 |
| DA | Ernährungsgewerbe u. Tabakverarbeitung | 3 830 | 4 353 | -2,7 | 546 990 | -1,9 |
| 15 | Ernährungsgewerbe | 3 814 | 4 326 | -2,7 | 532 512 | -1,8 |
| 15.1 | Schlachten u. Fleisch- verarbeitung | 897 | 990 | -3,5 | 101 930 | -1,2 |
| 15.11 | Schlachten(oh. Schlachten v. Geflügel) | 106 | 135 | -4,5 | 16 186 | -6,5 |
| 15.12 | Schlachten v. Geflügel | 43 | 45 | 3,0 | 6 726 | 4,9 |
| 15.13 | Fleischverarbeitung | 748 | 809 | -3,7 | 79 018 | -0,6 |

1) Klassifikation der Wirtschaftszweige, Ausgabe 1993 (WZ 93).

2) Durchschnitt errechnet aus Monatsangaben.

3) Ein- und Mehrbetriebsunternehmen.

3 Unternehmen
3.1 Unternehmen und Beschäftigte
3.1.2 Januar - März 1996

Deutschland

| Nr.der Klas- sifika- tion 1) | Wirtschaftsgliederung | Unternehmen | | | Beschäftigte | |
|---------------------------------------|---|--------------------------------|----------------|--------------------------------------|--------------|--------------------------------------|
| | | Einbetriebs- unternehmen 2) | Insgesamt 2)3) | Veränderung zum Vorjahreszeitraum | Insgesamt 2) | Veränderung zum Vorjahreszeitraum |
| | | Anzahl | | % | Anzahl | % |
| 15.20 | Fischverarbeitung | 97 | 104 | -2,2 | 14 431 | -12,7 |
| 15.3 | Obst-u.Gemüsever- arbeitung | 244 | 265 | 0,4 | 25 377 | 6,3 |
| 15.31 | Verarb.v.Kartoffeln | 38 | 45 | -8,2 | 7 359 | 3,0 |
| 15.32 | H.v.Frucht-u.Gemüse- säften | 78 | 81 | 10,5 | 4 604 | 5,2 |
| 15.33 | Verarb.v.Obst u. Gemüse ang | 128 | 139 | -1,9 | 13 414 | 8,7 |
| 15.4 | H.v.pflanzlichen u. tierischen Ölen u.Fetten | 27 | 29 | -5,4 | 10 776 | -5,1 |
| 15.41 | H.v.rohen Ölen u.Fetten .. | 11 | 11 | -2,9 | 1 262 | -7,2 |
| 15.42 | H.v.raffinierten Ölen u. Fetten | 7 | 7 | -12,5 | 990 | 3,5 |
| 15.43 | H.v.Margarine u.ä. Nahrungsfetten | 9 | 11 | -2,9 | 8 524 | -5,8 |
| 15.5 | Milchverarbeitung | 168 | 219 | -4,1 | 47 751 | -7,3 |
| 15.51 | Milchverarbeitung (oh.H.v.Speiseeis) | 162 | 210 | -3,5 | 38 941 | -6,6 |
| 15.52 | H.v.Speiseeis | 6 | 8 | -16,7 | 8 810 | -10,4 |
| 15.6 | Mehl-u.Schäl- u. H.v. Stärke u.Stärkeerzeugn. | 68 | 83 | - | 9 634 | -0,9 |
| 15.61 | Mehl-u.Schäl- u. H.v. Stärke u.Stärkeerzeugn. | 59 | 71 | 1,4 | 7 278 | 2,5 |
| 15.62 | H.v.Stärke u.Stärke- erzeugnissen | 9 | 12 | -7,7 | 2 356 | -10,0 |
| 15.7 | H.v.Futtermitteln | 132 | 160 | -6,1 | 12 298 | 0,9 |
| 15.71 | H.v.Futtermitteln f. Nutztiere | 111 | 133 | -5,9 | 8 535 | 0,3 |
| 15.72 | H.v.Futtermitteln f. sonst.Tiere | 21 | 27 | -6,9 | 3 763 | 2,5 |
| 15.8 | Sonst.Ernährungsgewerbe (oh.Getränkeherstellung) | 1 456 | 1 682 | -1,4 | 225 346 | -0,1 |
| 15.81 | H.v.Backwaren (oh.Dauer- backwaren) | 1 059 | 1 225 | 1,1 | 115 105 | 3,2 |
| 15.82 | H.v.Dauerbackwaren | 82 | 95 | -13,1 | 18 475 | 3,8 |
| 15.83 | Zuckerindustrie | 8 | 14 | -2,4 | 7 618 | -5,3 |
| 15.84 | H.v.Süßwaren(oh.Dauer- backwaren) | 125 | 139 | -2,6 | 33 664 | -2,3 |
| 15.85 | H.v.Teigwaren | 28 | 30 | -18,9 | 3 157 | -38,1 |
| 15.86 | Verarb.v.Kaffee u.Tee, H.v.Kaffee-Ersatz | 34 | 39 | - | 5 972 | -3,1 |
| 15.87 | H.v.Würzen u.Soßen | . | . | . | . | . |
| 15.88 | H.v.homogenisierten u. diätetischen Nahrungsm. | . | . | . | . | . |
| 15.89 | H.v.sonst.Nahrungsmit- teln (oh.Getränke) | 71 | 82 | -12,5 | 15 172 | -48,3 |
| 15.9 | Getränkeherstellung | 724 | 795 | -4,5 | 84 969 | -3,6 |
| 15.91 | H.v.Spirituosen | 97 | 105 | -3,4 | 7 281 | -9,2 |
| 15.92 | Alkoholbrennerei | 9 | 9 | - | 227 | -0,7 |
| 15.93 | H.v.Wein a.frischen Trauben | 34 | 35 | 8,3 | 3 007 | 7,8 |
| 15.94 | H.v.Apfelwein u.sonst. Fruchtweinen | 6 | 6 | - | 383 | -15,3 |

1) Klassifikation der Wirtschaftszweige, Ausgabe 1993 (WZ 93).
2) Durchschnitt errechnet aus Monatsangaben.
3) Ein- und Mehrbetriebsunternehmen.

3 Unternehmen
3.1 Unternehmen und Beschäftigte
3.1.2 Januar - März 1996

Deutschland

| Nr.der Klas- sifika- tion 1) | Wirtschaftsgliederung | Unternehmen | | | Beschäftigte | |
|---------------------------------------|--|--------------------------------|----------------|--------------------------------------|--------------|--------------------------------------|
| | | Einbetriebs- unternehmen 2) | Insgesamt 2)3) | Veränderung zum Vorjahreszeitraum | Insgesamt 2) | Veränderung zum Vorjahreszeitraum |
| | | Anzahl | | % | Anzahl | % |
| 15.95 | H.v.Wermutwein u.sonst. aromatisierten Weinen .. | 3 | 3 | -40,0 | 113 | -52,8 |
| 15.96 | H.v.Bier | 374 | 407 | -5,1 | 46 835 | -4,4 |
| 15.97 | H.v.Malz | 26 | 32 | -8,6 | 922 | -1,0 |
| 15.98 | Mineralbrunnen,H.v. Erfrischungsgetränken .. | 174 | 198 | -4,5 | 26 200 | -1,2 |
| 16.00 | Tabakverarbeitung | 16 | 26 | -6,0 | 14 479 | -4,7 |
| 08 | Textil-u.Bekleidungs- gewerbe | 2 048 | 2 259 | -6,0 | 240 159 | -8,4 |
| 17 | Textilgewerbe | 1 185 | 1 286 | -1,7 | 142 802 | -6,4 |
| 17.1 | Spinnstoffaufbereitung u.Spinnerei | 83 | 93 | -1,1 | 16 529 | -11,2 |
| 17.11 | Baumwollaufbereitung u. -spinnerei | 45 | 48 | 1,4 | 8 001 | -9,9 |
| 17.12 | Wollaufbereitung u. Streichgarnspinnerei ... | 5 | 7 | 4,8 | 1 240 | -12,5 |
| 17.13 | Wollaufbereitung u. Kammgarnspinnerei | 9 | 11 | -15,4 | 3 533 | -20,5 |
| 17.14 | Flachsaufbereitung u. -spinnerei | 3 | 3 | ~ | 305 | -20,3 |
| 17.15 | Zwirnen u.Texturieren v. Filamentgarnen usw | 7 | 8 | 4,4 | 557 | 20,6 |
| 17.16 | Nähgarnfertigung | 11 | 13 | 5,4 | 2 815 | -4,0 |
| 17.17 | Sonst.Spinnstoffaufbe- reitung u.Spinnerei | 3 | 3 | -25,0 | 79 | -23,3 |
| 17.2 | Weberei | 181 | 203 | -1,9 | 30 708 | -6,9 |
| 17.21 | Baumwollweberei | 96 | 108 | 0,9 | 18 903 | -6,6 |
| 17.22 | Streichgarnweberei | 6 | 6 | 5,9 | 696 | -46,2 |
| 17.23 | Kammgarnweberei | 32 | 32 | -5,9 | 4 696 | -2,6 |
| 17.24 | Seiden-u.Filamentgarn- weberei | 32 | 40 | -5,5 | 4 557 | -4,1 |
| 17.25 | Sonst.Weberei | 15 | 17 | -5,6 | 1 856 | -1,8 |
| 17.30 | Textilveredlung | 157 | 165 | -5,4 | 18 794 | -12,7 |
| 17.40 | H.v.konfektion.Textil- waren (oh.Bekleidung) .. | 289 | 304 | 1,8 | 21 386 | -2,0 |
| 17.5 | Sonst.Textilgewerbe (oh.H.v.Maschenware) ... | 268 | 291 | 1,6 | 32 609 | 1,8 |
| 17.51 | H.v.Teppichen | 52 | 55 | 1,8 | 9 106 | -4,3 |
| 17.52 | H.v.Seilerwaren | 16 | 16 | 14,3 | 911 | 31,6 |
| 17.53 | H.v.Vliesstoff,Erzeugn. daraus (oh.Bekleidung) . | 24 | 25 | -7,4 | 4 383 | 49,2 |
| 17.54 | Textilgewerbe ang | 176 | 195 | 1,9 | 18 209 | -3,5 |
| 17.60 | H.v.gewirktem u. gestricktem Stoff | 52 | 54 | -6,9 | 4 733 | -11,0 |
| 17.7 | H.v.gewirkten u.ge- strickten Fertigerzeugn. | 156 | 175 | -7,1 | 18 042 | -10,6 |
| 17.71 | H.v.Strumpfwaren | 35 | 40 | -8,1 | 8 517 | -8,0 |
| 17.72 | H.v.Pullovers,Strick- jacken u.ä. | 121 | 135 | -6,5 | 9 525 | -12,1 |

1) Klassifikation der Wirtschaftszweige, Ausgabe 1993 (WZ 93).

2) Durchschnitt errechnet aus Monatsangaben.

3) Ein- und Mehrbetriebsunternehmen.

3 Unternehmen
3.1 Unternehmen und Beschäftigte
3.1.2 Januar - März 1998

Deutschland

| Nr. der Klassi- fikation 1) | Wirtschaftsgliederung | Unternehmen | | | Beschäftigte | |
|-----------------------------------|---|--------------------------------|----------------|--------------------------------------|--------------|--------------------------------------|
| | | Einbetriebs- unternehmen 2) | Insgesamt 2)3) | Veränderung zum Vorjahreszeitraum | Insgesamt 2) | Veränderung zum Vorjahreszeitraum |
| | | Anzahl | | % | Anzahl | % |
| 18 | Bekleidungsgewerbe | 863 | 974 | -11,3 | 97 358 | -11,2 |
| 18.10 | H.v.Lederbekleidung | 17 | 20 | -4,8 | 783 | -10,0 |
| 18.2 | H.v.Bekleidung (oh. Lederbekleidung) | 837 | 944 | -11,3 | 96 088 | -11,2 |
| 18.21 | H.v.Arbeits-u.Berufs- bekleidung | 44 | 51 | -11,1 | 3 455 | -11,0 |
| 18.22 | H.v.Oberbekleidg. (oh.Ar- beits-u.Berufsbekleidg.) | 460 | 517 | -13,5 | 56 791 | -13,3 |
| 18.23 | H.v.Wäsche | 173 | 207 | -11,0 | 25 502 | -6,2 |
| 18.24 | H.v.sonst.Bekleidg.u. Bekleidungszubehör | 160 | 169 | -4,2 | 10 340 | -10,4 |
| 18.30 | Zurichtung u.Färben v. Fellen,H.v.Pelzwaren ... | 9 | 10 | -23,1 | 486 | -24,9 |
| DC | Ledergewerbe | 302 | 323 | -10,5 | 30 636 | -7,8 |
| 19 | Ledergewerbe | 302 | 323 | -10,5 | 30 636 | -7,8 |
| 19.10 | Ledererzeugung | 33 | 34 | -9,8 | 2 980 | -22,6 |
| 19.20 | Lederverarb.(oh.H.v.Le- derbekleidung u.Schuhen) | 127 | 131 | -11,5 | 8 466 | -6,1 |
| 19.30 | H.v.Schuhen | 142 | 158 | -9,9 | 19 190 | -5,7 |
| DD | Holzgewerbe (oh.H.v. Möbeln) | 1 903 | 1 995 | -2,5 | 123 283 | -2,4 |
| 20 | Holzgewerbe (oh.H.v. Möbeln) | 1 903 | 1 995 | -2,5 | 123 283 | -2,4 |
| 20.10 | Säge-,Hobel-u.Holz- imprägnierwerke | 823 | 845 | 4,3 | 25 055 | 0,4 |
| 20.20 | Furnier-,Sperrh.-,Holz- faserpl.-u.-spanpl.Werke | 120 | 130 | -34,1 | 22 291 | -9,3 |
| 20.30 | H.v.Konstr.-,Fertigb.t., Ausbauelement.u.a.a.Holz | 695 | 735 | -1,5 | 58 443 | -3,8 |
| 20.40 | H.v.Verpackungsmitteln u.Lagerbehältern a.Holz | 104 | 115 | -7,5 | 5 277 | -5,1 |
| 20.5 | H.v.Holzwaren ang,Kork-, Flecht-u.Korbwaren | 161 | 170 | 1,6 | 12 216 | 16,4 |
| 20.51 | H.v.Holzwaren ang, Veredlg.v.Holzwaren | 155 | 164 | 1,7 | 11 855 | 17,4 |
| 20.52 | H.v.Kork-,Flecht-u. Korbwaren | 6 | 6 | - | 361 | -10,4 |
| DE | Papier-,Verlags-u. Druckgewerbe | 3 368 | 3 611 | -1,6 | 413 883 | 1,4 |
| 21 | Papiergewerbe | 791 | 893 | -1,7 | 149 237 | -1,8 |
| 21.1 | H.v.Holzstoff,Zellstoff, Papier,Karton u.Pappe .. | 147 | 170 | -2,7 | 47 598 | -5,6 |
| 21.11 | H.v.Holzstoff u. Zellstoff | . | . | . | . | . |
| 21.12 | H.v.Papier,Karton u. Pappe | . | . | . | . | . |
| 21.2 | Papier-,Karton-u.Pappe- verarbeitung | 643 | 722 | -1,4 | 101 639 | 0,2 |
| 21.21 | H.v.Wellpapier u.-pappe, Verpackungsmitteln | 358 | 410 | -1,4 | 53 541 | -1,2 |
| 21.22 | H.v.Haushalts-u.Hygiene- art.a.Zellstoff u.Papier | 35 | 47 | -8,5 | 16 761 | 5,5 |
| 21.23 | H.v.Schreibwaren,Büro- bedarf a.Papier u.Pappe | 77 | 85 | 32,8 | 11 903 | 12,7 |

1) Klassifikation der Wirtschaftszweige, Ausgabe 1993 (WZ 93).

2) Durchschnitt errechnet aus Monatsangaben.

3) Ein- und Mehrbetriebsunternehmen.

3 Unternehmen
3.1 Unternehmen und Beschäftigte
3.1.2 Januar - März 1996

Deutschland

| Nr. der Klassi- fika- tion 1) | Wirtschaftsgliederung | Unternehmen | | | Beschäftigte | |
|--|---|--------------------------------|----------------|--------------------------------------|--------------|--------------------------------------|
| | | Einbetriebs- unternehmen 2) | Insgesamt 2)3) | Veränderung zum Vorjahreszeitraum | Insgesamt 2) | Veränderung zum Vorjahreszeitraum |
| | | Anzahl | | % | Anzahl | % |
| 21.24 | H.v.Tapeten | 18 | 18 | -9,8 | 3 005 | -3,3 |
| 21.25 | H.v.sonst.Waren aus Papier, Karton u. Pappe .. | 155 | 162 | -10,7 | 16 428 | -7,4 |
| 22 | Verlags-, Druckgewerbe, Vervielfältigung | 2 578 | 2 719 | -1,6 | 264 646 | 3,2 |
| 22.1 | Verlagsgewerbe | 724 | 790 | 8,7 | 120 351 | 28,5 |
| 22.11 | Buchverlag u. Musikverlag . | 182 | 192 | 6,9 | 20 214 | 4,3 |
| 22.12 | Zeitungsverlag | 233 | 266 | 16,0 | 65 716 | 52,2 |
| 22.13 | Zeitschriftenverlag | 276 | 297 | 7,6 | 30 807 | 14,0 |
| 22.14 | Verlag v. bespielten Tonträgern | 6 | 6 | -14,3 | 488 | -16,3 |
| 22.15 | Sonst. Verlagsgewerbe | 27 | 30 | -15,9 | 3 126 | -11,4 |
| 22.2 | Druckgewerbe | 1 835 | 1 909 | -5,4 | 139 601 | -11,5 |
| 22.21 | Zeitungsdruckerei | 45 | 49 | -36,4 | 8 412 | -35,8 |
| 22.22 | Druckerei (oh. Zeitungs- druckerei) | 1 417 | 1 470 | -6,0 | 112 673 | -11,9 |
| 22.23 | Druckweiterverarbeitung .. | 106 | 107 | 67,2 | 6 989 | 53,2 |
| 22.24 | Satzherstellung u. Reproduktion | 236 | 241 | -10,3 | 9 465 | -8,7 |
| 22.25 | Sonst. Druckgewerbe | 31 | 42 | -4,5 | 2 062 | 7,3 |
| 22.3 | Vervielf. v. bescp. Ton-, Bild- u. Datenträgern | 18 | 19 | - | 4 693 | -4,5 |
| 22.31 | Vervielfältigung v. bespielten Tonträgern .. | 14 | 14 | 10,3 | 4 135 | . |
| 22.32 | Vervielfältigung v. bespielten Bildträgern . | . | . | . | . | . |
| 22.33 | Vervielfältigung v. bespielten Datenträgern | . | . | . | . | . |
| DF | Kokerei, Mineralölverar- beitung, H.v. Brutstoffen | 44 | 54 | 0,6 | 23 436 | -6,6 |
| 23 | Kokerei, Mineralölverar- beitung, H.v. Brutstoffen | 44 | 54 | 0,6 | 23 436 | -6,6 |
| 23.10 | Kokerei | . | . | . | . | . |
| 23.20 | Mineralölverarbeitung | . | . | . | . | . |
| 23.30 | H.u. Verarb. v. Spalt- u. Brutstoffen | . | . | . | . | . |
| DG | Chemische Industrie | 1 060 | 1 285 | -0,8 | 536 267 | -3,4 |
| 24 | Chemische Industrie | 1 060 | 1 285 | -0,8 | 536 267 | -3,4 |
| 24.1 | H.v. chemischen Grund- stoffen | 193 | 247 | 0,7 | 240 210 | -3,0 |
| 24.11 | H.v. Industriegasen | 4 | 9 | - | 4 008 | 242,2 |
| 24.12 | H.v. Farbstoffen u. Pigmenten | 21 | 25 | 17,5 | 6 724 | -1,9 |
| 24.13 | H.v. sonst. anorganischen Grundstoffen u. Chemik. . | 47 | 54 | -5,8 | 24 519 | -0,3 |
| 24.14 | H.v. sonst. organischen Grundstoffen u. Chemik. . | 40 | 54 | -6,9 | 118 369 | -31,5 |
| 24.15 | H.v. Düngemitteln u. Stickstoffverbindungen . | 17 | 18 | 5,9 | 2 721 | 2,9 |
| 24.16 | H.v. Kunststoff in Pri- märformen | 63 | 84 | 6,8 | 83 555 | 113,2 |

1) Klassifikation der Wirtschaftszweige, Ausgabe 1993 (WZ 93).
2) Durchschnitt errechnet aus Monatsangaben.
3) Ein- und Mehrbetriebsunternehmen.

3 Unternehmen
3.1 Unternehmen und Beschäftigte
3.1.2 Januar - März 1998
Deutschland

| Nr.der Klas- sifika- tion 1) | Wirtschaftsgliederung | Unternehmen | | | Beschäftigte | |
|---------------------------------------|--|--------------------------------|----------------|--------------------------------------|--------------|--------------------------------------|
| | | Einbetriebs- unternehmen 2) | Insgesamt 2)3) | Veränderung zum Vorjahreszeitraum | Insgesamt 2) | Veränderung zum Vorjahreszeitraum |
| | | Anzahl | | % | Anzahl | % |
| 24.17 | H.v.synthetischem Kaut- schuk in Primärformen .. | 2 | 3 | -25,0 | 314 | -6,8 |
| 24.20 | H.v.Schädlingsbekämp- fungs-u.Pflanzenschutzm. | 17 | 18 | 5,9 | 4 631 | 1,3 |
| 24.30 | H.v.Anstrichmitteln, Druckfarben u.Kitten ... | 230 | 271 | 0,6 | 47 088 | -0,9 |
| 24.4 | H.v.pharmazeut.Erzeugn. .. | 223 | 267 | -3,4 | 105 758 | -1,4 |
| 24.41 | H.v.pharmazeut. Grundstoffen | 14 | 16 | 6,7 | 1 287 | 3,0 |
| 24.42 | H.v.pharmazeut.Speziali- täten u.sonst.Erzeugn. . | 209 | 251 | -4,0 | 104 471 | -1,4 |
| 24.5 | H.v.Seifen,Wasch-,Reini- gungs-u.Körperpflegem. . | 186 | 217 | -0,2 | 62 824 | -4,1 |
| 24.51 | H.v.Seifen,Wasch-,Reini- gungs-u.Poliermitteln .. | 99 | 120 | -2,4 | 33 007 | -4,6 |
| 24.52 | H.v.Duft-u.Körper- pflegemitteln | 87 | 97 | 2,8 | 29 817 | -3,6 |
| 24.6 | H.v.sonst.chemischen Erzeugnissen | 185 | 233 | -0,4 | 52 622 | -10,0 |
| 24.61 | H.v.pyrotechnischen Erzeugnissen | 12 | 16 | -11,1 | 2 435 | -9,3 |
| 24.62 | H.v.Klebstoffen u. Gelatine | 32 | 39 | 5,4 | 6 048 | 3,7 |
| 24.63 | H.v.etherischen Ölen | 16 | 17 | - | 2 839 | 1,5 |
| 24.64 | H.v.fotochemischen Erzeugnissen | 9 | 13 | -11,1 | 13 203 | -5,8 |
| 24.65 | H.v.unbespielten Ton-, Bild-u.Datenträgern | 2 | 3 | -44,4 | 2 416 | -8,6 |
| 24.66 | H.v.chemischen Erzeug- nissen ang | 113 | 144 | 2,4 | 25 680 | -15,7 |
| 24.70 | H.v.Chemiefasern | 27 | 33 | -9,3 | 23 134 | -4,5 |
| DH | H.v.Gummi-u.Kunststoff- waren | 2 315 | 2 574 | 0,5 | 346 805 | -2,6 |
| 25 | H.v.Gummi-u.Kunststoff- waren | 2 315 | 2 574 | 0,5 | 346 805 | -2,6 |
| 25.1 | H.v.Gummiwaren | 188 | 232 | -3,1 | 82 926 | -8,9 |
| 25.11 | H.v.Bereifungen | 3 | 11 | -8,3 | 25 246 | 1,2 |
| 25.12 | Runderneuerung v. Bereifungen | 13 | 15 | -10,0 | 3 001 | -40,8 |
| 25.13 | H.v.sonst.Gummiwaren | 172 | 206 | -2,2 | 54 679 | -10,3 |
| 25.2 | H.v.Kunststoffwaren | 2 128 | 2 342 | 0,8 | 263 879 | -0,4 |
| 25.21 | H.v.Platten,Folien usw a.Kunststoff | 339 | 403 | 5,1 | 72 304 | -2,2 |
| 25.22 | H.v.Verpackungsmitteln a.Kunststoff | 291 | 325 | -3,8 | 37 351 | -4,9 |
| 25.23 | H.v.Baubedarfsartikeln a.Kunststoff | 465 | 505 | 7,1 | 42 516 | 1,4 |
| 25.24 | H.v.sonst.Kunststoff- waren | 1 032 | 1 109 | -1,9 | 111 707 | 1,8 |
| D1 | Glasgewerbe,Keramik, Verarb.v.Steinen u.Erden | 1 900 | 2 397 | 0,6 | 266 140 | -4,5 |
| 26 | Glasgewerbe,Keramik, Verarb.v.Steinen u.Erden | 1 900 | 2 397 | 0,6 | 266 140 | -4,5 |
| 26.1 | H.u.Verarb.v.Glas | 308 | 346 | 0,9 | 66 068 | -2,6 |

1) Klassifikation der Wirtschaftszweige, Ausgabe 1993 (WZ 93).

2) Durchschnitt errechnet aus Monatsangaben.

3) Ein- und Mehrbetriebsunternehmen.

3 Unternehmen
3.1 Unternehmen und Beschäftigte
3.1.2 Januar - März 1996

Deutschland

| Nr.der Klas- sifika- tion 1) | Wirtschaftsgliederung | Unternehmen | | | Beschäftigte | |
|---------------------------------------|--|--------------------------------|----------------|--------------------------------------|--------------|--------------------------------------|
| | | Einbetriebs- unternehmen 2) | Insgesamt 2)3) | Veränderung zum Vorjahreszeitraum | Insgesamt 2) | Veränderung zum Vorjahreszeitraum |
| | | Anzahl | | % | Anzahl | % |
| 26.11 | H.v.Flachglas | 5 | 6 | -40,0 | 1 996 | -42,0 |
| 26.12 | Veredlg.u.Verarb.v. Flachglas | 162 | 183 | 4,6 | 22 792 | 3,5 |
| 26.13 | H.v.Hohlglas | 66 | 74 | 1,8 | 22 404 | -5,8 |
| 26.14 | H.v.Glasfaser | 15 | 19 | -5,0 | 4 709 | -0,9 |
| 26.15 | H.,Veredlg.u.Verarb.v. sonst.Glas,techn.Glasw. | 59 | 64 | -2,0 | 14 167 | 2,6 |
| 26.2 | Keramik (oh.Ziegelei u. Baukeramik) | 177 | 206 | -6,4 | 41 181 | -6,8 |
| 26.21 | H.v.keramischen Haus- haltsw.u.Ziergegenst. ... | 78 | 85 | -8,2 | 20 740 | -6,8 |
| 26.22 | H.v.Sanitärkeramik | 5 | 8 | - | 2 269 | -3,0 |
| 26.23 | H.v.Isolatoren u. Isolierteilen a.Keramik | 9 | 10 | -11,8 | 2 073 | -9,0 |
| 26.24 | H.v.keramischen Erzeugn. f.sonst.techn.Zwecke ... | 11 | 15 | 9,5 | 4 951 | 1,7 |
| 26.25 | H.v.keramischen Erzeugnissen ang | 29 | 31 | -14,8 | 2 269 | -31,0 |
| 26.26 | H.v.feuerfesten keramischen Werkstoffen | 45 | 57 | -1,7 | 8 878 | -3,1 |
| 26.30 | H.v.keramischen Wand-u. Bodenfliesen u.-platten | 25 | 31 | - | 10 604 | -5,7 |
| 26.40 | Ziegelei,H.v.sonst. Baukeramik | 159 | 182 | 1,5 | 14 635 | -4,2 |
| 26.5 | H.v.Zement,Kalk u. gebranntem Gips | 50 | 65 | 4,8 | 17 335 | 1,5 |
| 26.51 | H.v.Zement | 24 | 35 | 6,1 | 12 662 | -0,4 |
| 26.52 | H.v.Kalk | 16 | 19 | 5,6 | 3 689 | 9,9 |
| 26.53 | H.v.gebranntem Gips | 10 | 11 | - | 984 | -3,5 |
| 26.6 | H.v.Erzeugnissen a. Beton,Zement u.Gips | 924 | 1 250 | 1,2 | 85 049 | -7,2 |
| 26.61 | H.v.Betonerzeugnissen f. d.Bau u.Kalksandsteinen | 574 | 692 | 0,1 | 54 417 | -11,1 |
| 26.62 | H.v.Gipserzeugnissen f. d.Bau | 7 | 10 | -3,3 | 3 105 | 2,2 |
| 26.63 | H.v.Transportbeton | 268 | 446 | 1,7 | 14 320 | -0,7 |
| 26.64 | H.v.Mörtel | 35 | 55 | 5,1 | 6 280 | 6,9 |
| 26.65 | H.v.Faserzementwaren | 18 | 22 | 4,8 | 3 980 | -0,2 |
| 26.66 | H.v.Erzeugnissen a. Beton,Zement u.Gips ang | 22 | 26 | 13,0 | 2 947 | -4,6 |
| 26.70 | Be-u.Verarb.v.Natur- steinen ang | 135 | 154 | - | 7 901 | -2,9 |
| 26.8 | H.v.sonst.Mineral- erzeugnissen | 122 | 162 | 3,6 | 23 367 | 0,4 |
| 26.81 | H.v.Mühl-,Polier-u.ä. Steinen,Schleifwerkzeug. | 52 | 59 | -4,8 | 8 561 | -3,4 |
| 26.82 | H.v.Mineraler- zeugnissen ang | 70 | 103 | 9,2 | 14 806 | 2,7 |
| DJ | Metallerzg.u.-bearb., H.v.Metallerzeugnissen . | 6 120 | 6 632 | -0,5 | 867 539 | -3,4 |
| 27 | Metallerzg.u.-bearbeitung. | 843 | 941 | -1,6 | 286 338 | -4,8 |
| 27.10 | Erzeugung v.Roh Eisen, Stahl,Ferroleg.(EGKS) .. | 37 | 50 | -6,3 | 93 507 | -7,2 |

1) Klassifikation der Wirtschaftszweige, Ausgabe 1993 (WZ 93).

2) Durchschnitt errechnet aus Monatsangaben.

3) Ein- und Mehrbetriebsunternehmen.

3 Unternehmen
3.1 Unternehmen und Beschäftigte
3.1.2 Januar - März 1996

Deutschland

| Nr. der Klas- sifika- tion 1) | Wirtschaftsgliederung | Unternehmen | | | Beschäftigte | |
|--|---|--------------------------------|----------------|--------------------------------------|--------------|--------------------------------------|
| | | Einbetriebs- unternehmen 2) | Insgesamt 2)3) | Veränderung zum Vorjahreszeitraum | Insgesamt 2) | Veränderung zum Vorjahreszeitraum |
| | | Anzahl | | % | Anzahl | % |
| 27.2 | H.v.Rohren | 148 | 167 | -12,7 | 43 923 | -13,2 |
| 27.21 | H.v.Rohren u.Rohrstücken a.Guß Eisen | 12 | 19 | -57,5 | 9 639 | -31,2 |
| 27.22 | H.v.Stahlrohren u.Rohr- stücken a. Eisen u.Stahl | 136 | 148 | 0,9 | 34 284 | -6,3 |
| 27.3 | Sonst.erste Bearb.v.Ei- sen, Stahl, H.v.Ferroleg. | 116 | 133 | -2,2 | 18 472 | -2,2 |
| 27.31 | H.v.Blankstahl | 17 | 18 | -23,2 | 1 631 | -38,8 |
| 27.32 | H.v.Kaltband unter 500 mm Breite | 30 | 36 | -0,9 | 7 294 | 4,9 |
| 27.33 | H.v.Kaltprofilen | 13 | 15 | 15,4 | 1 256 | 14,2 |
| 27.34 | H.v.gezogenem Draht | 45 | 51 | -12,5 | 5 818 | -13,1 |
| 27.35 | Erste Bearb.v.Eisen u. Stahl ang, H.v.Ferroleg. | 11 | 13 | 160,0 | 2 473 | 67,9 |
| 27.4 | Erzeugung u.erste Bearb. v.NE-Metallen | 153 | 172 | 2,8 | 64 590 | -4,1 |
| 27.41 | Erzeugung u.erste Bearb. v.Edelmetallen | 12 | 12 | -- | 2 532 | -5,8 |
| 27.42 | Erzeugung u.erste Bearb. v.Aluminium | 70 | 80 | 10,6 | 33 353 | -1,0 |
| 27.43 | Erzeugung u.erste Bearb. v.Blei, Zinn u.Zinn | 26 | 27 | 17,4 | 3 242 | -4,3 |
| 27.44 | Erzeugung u.erste Bearb. v.Kupfer | 30 | 36 | -10,0 | 22 791 | -5,6 |
| 27.45 | Erzeugung u.erste Bearb. v.sonst.NE-Metallen | 15 | 17 | -15,0 | 2 673 | -22,6 |
| 27.5 | Gießereiindustrie | 389 | 419 | 2,5 | 65 846 | 4,1 |
| 27.51 | Eisengießerei | 139 | 148 | 17,7 | 30 570 | 13,5 |
| 27.52 | Stahlgießerei | 30 | 35 | -6,3 | 7 381 | 5,6 |
| 27.53 | Leichtmetallgießerei | 168 | 178 | -0,4 | 21 159 | -3,8 |
| 27.54 | Buntmetallgießerei | 51 | 57 | -13,6 | 6 736 | -8,2 |
| 28 | H.v.Metallerzeugnissen ... | 5 277 | 5 691 | -0,4 | 581 201 | -2,6 |
| 28.1 | Stahl-u.Leichtmetallbau .. | 1 597 | 1 696 | -1,2 | 127 003 | -3,3 |
| 28.11 | H.v.Stahl-u.Leicht- metallkonstruktionen ... | 1 196 | 1 278 | -0,1 | 98 650 | -2,2 |
| 28.12 | H.v.Ausbauelementen a. Stahl u.Leichtmetall ... | 401 | 418 | -4,6 | 28 353 | -6,9 |
| 28.2 | Kessel-u.Behälterbau (oh.H.v.Dampfkesseln) .. | 182 | 198 | -3,6 | 32 027 | -4,8 |
| 28.21 | H.v.Tanks u.Sammel- behältern | 138 | 149 | -5,9 | 13 440 | -5,9 |
| 28.22 | H.v.Zentralheizungs- Heizkörpern u.-kesseln . | 44 | 49 | 4,3 | 18 587 | -3,9 |
| 28.30 | H.v.Dampfkesseln (oh. Zentralheizungskessel) . | 198 | 230 | -2,0 | 38 776 | -6,2 |
| 28.40 | H.v.Schmiede-, Press-, Zieh-, Stanzteilen u.ä. . | 516 | 548 | 1,0 | 70 716 | -1,9 |
| 28.5 | Oberfläch.veredlg., Wär- mebehandlg., Mechanik ang | 948 | 994 | 8,0 | 58 602 | 6,7 |
| 28.51 | Oberfläch.veredlg.u. Wärmebehandlung | 462 | 492 | 6,3 | 29 678 | 5,7 |
| 28.52 | Mechanik ang | 486 | 502 | 9,8 | 28 925 | 7,8 |

1) Klassifikation der Wirtschaftszweige, Ausgabe 1993 (WZ 93).

2) Durchschnitt errechnet aus Monatsangaben.

3) Ein- und Mehrbetriebsunternehmen.

3 Unternehmen
3.1 Unternehmen und Beschäftigte
3.1.2 Januar - März 1996

Deutschland

| Nr. der Klas- sifika- tion 1) | Wirtschaftsgliederung | Unternehmen | | | Beschäftigte | |
|--|---|--------------------------------|----------------|--------------------------------------|--------------|--------------------------------------|
| | | Einbetriebs- unternehmen 2) | Insgesamt 2)3) | Veränderung zum Vorjahreszeitraum | Insgesamt 2) | Veränderung zum Vorjahreszeitraum |
| | | Anzahl | | % | Anzahl | % |
| 28.6 | H.v.Schneidw.,Werkzeug, Schlössern u.Beschlägen | 726 | 798 | -0,3 | 110 405 | -3,7 |
| 28.61 | H.v.Schneidwaren u. Bestecken | 61 | 62 | - | 6 835 | -4,1 |
| 28.62 | H.v.Werkzeugen | 467 | 509 | 0,3 | 52 688 | -1,3 |
| 28.63 | H.v.Schlössern u. Beschlägen | 199 | 227 | -1,7 | 50 882 | -6,1 |
| 28.7 | H.v.sonst.EBM-Waren | 1 110 | 1 226 | -4,9 | 143 672 | -3,6 |
| 28.71 | H.v.Behältern a.Eisen u. Stahl | 34 | 35 | -7,1 | 3 538 | -8,1 |
| 28.72 | H.v.Verpackungen u. Verschlüssen a.Metall .. | 58 | 73 | -6,8 | 16 037 | -4,6 |
| 28.73 | H.v.Drahtwaren | 113 | 132 | 3,1 | 13 630 | 0,6 |
| 28.74 | H.v.Schrauben,Nieten, Ketten u.Federn | 350 | 367 | -2,8 | 39 315 | 0,9 |
| 28.75 | H.v.EBM-Waren ang | 554 | 620 | -7,3 | 71 151 | -6,2 |
| DK | Maschinenbau | 5 259 | 5 776 | -0,9 | 1 026 588 | -1,7 |
| 29 | Maschinenbau | 5 259 | 5 776 | -0,9 | 1 026 588 | -1,7 |
| 29.1 | H.v.Masch.f.d.Erzeugung u.Nutzung v.mech.Energie | 825 | 928 | -1,6 | 223 628 | -0,9 |
| 29.11 | H.v.Verbrenn.mot.u.Turb. (oh. Straßenfahrz.u.ä.) . | 38 | 46 | -3,5 | 26 059 | -6,2 |
| 29.12 | H.v.Pumpen u. Kompressoren | 273 | 311 | -3,7 | 60 330 | -1,1 |
| 29.13 | H.v.Armaturen | 269 | 304 | -0,9 | 63 476 | 1,1 |
| 29.14 | H.v.Lagern,Getrieben, Zahnradern,Antriebslem. | 244 | 268 | 0,4 | 73 762 | -0,6 |
| 29.2 | H.v.sonst.Maschinen f. unspezifische Verwendung | 1 478 | 1 648 | -3,2 | 255 988 | -1,3 |
| 29.21 | H.v.Öfen u.Brennern | 77 | 88 | -4,0 | 11 607 | -8,2 |
| 29.22 | H.v.Hebezeugen u. Fördermitteln | 481 | 531 | -4,3 | 80 835 | -2,7 |
| 29.23 | H.v.kälte-u.lufttechn. Erzeugn.f.gewerbli.Zwecke | 331 | 371 | -2,0 | 62 621 | -3,6 |
| 29.24 | H.v.Maschinen f.unspezi- fische Verwendung ang .. | 589 | 659 | -2,8 | 100 926 | 2,4 |
| 29.3 | H.v.land-u.forstw. Maschinen | 146 | 164 | 0,8 | 32 772 | -1,6 |
| 29.31 | H.v.Ackerschleppern | 18 | 21 | -37,0 | 8 079 | -9,1 |
| 29.32 | H.v.sonst.land-u. forstw.Maschinen | 128 | 143 | 10,6 | 24 694 | 1,1 |
| 29.40 | H.v.Werkzeugmaschinen | 820 | 882 | 0,3 | 125 057 | 0,5 |
| 29.5 | H.v.Masch.f.sonst.best. Wirtschaftszweige | 1 822 | 1 954 | 1,1 | 295 745 | -2,4 |
| 29.51 | H.v.Masch.f.Metallerzeu- gung,Walzwerkseinr.usw . | 65 | 67 | -2,4 | 19 643 | -2,5 |
| 29.52 | H.v.Bergwerks-,Bau-u. Baustoffmaschinen | 205 | 236 | -5,3 | 47 124 | -5,9 |
| 29.53 | H.v.Masch.f.Ernährungs- gewerbe u.Tabakverarb. . | 204 | 214 | -9,7 | 27 324 | -6,9 |
| 29.54 | H.v.Masch.f.d.Textil-, Bekleidg.-u.Ledergewerbe | 185 | 202 | -6,5 | 50 349 | -6,7 |
| 29.55 | H.v.Masch.f.d.Papier- gewerbe | 89 | 93 | 2,8 | 15 552 | 0,5 |

1) Klassifikation der Wirtschaftszweige, Ausgabe 1993 (WZ 93).

2) Durchschnitt errechnet aus Monatsangaben.

3) Ein- und Mehrbetriebsunternehmen.

3 Unternehmen
3.1 Unternehmen und Beschäftigte
3.1.2 Januar - März 1996
Deutschland

| Nr. der Klas- sifika- tion 1) | Wirtschaftsgliederung | Unternehmen | | | Beschäftigte | |
|--|---|--------------------------------|----------------|--------------------------------------|--------------|--------------------------------------|
| | | Einbetriebs- unternehmen 2) | Insgesamt 2)3) | Veränderung zum Vorjahreszeitraum | Insgesamt 2) | Veränderung zum Vorjahreszeitraum |
| | | Anzahl | | % | Anzahl | % |
| 29.56 | H.v. Masch. f. best. Wirt- schaftszweige ang | 1 074 | 1 142 | 6,6 | 135 754 | 1,3 |
| 29.60 | H.v. Waffen u. Munition | 25 | 29 | -1,1 | 9 596 | -18,0 |
| 29.7 | H.v. Haushaltsgeräten ang . | 143 | 171 | -5,0 | 83 802 | -3,5 |
| 29.71 | H.v. elektrischen Haushaltsgeräten | 118 | 140 | -4,1 | 74 418 | -2,3 |
| 29.72 | H.v. nichtelektrischen Heiz-, Koch- u. ä. Gerät. ang | 25 | 31 | -8,8 | 9 384 | -12,6 |
| DL | H.v. Büromasch., Dv-Gerät. u.-eintr.; Elektrotech. usw | 3 761 | 4 189 | -0,4 | 925 736 | -9,4 |
| 30.0 | H.v. Büromasch., Dv-Gerät. u.-eintr. | 134 | 159 | - | 58 321 | -6,6 |
| 30.01 | H.v. Büromaschinen | 31 | 40 | -5,5 | 10 839 | -5,6 |
| 30.02 | H.v. Dv-Gerät. u.-eintr. | 103 | 119 | 2,0 | 47 482 | -6,8 |
| 31 | H.v. Geräten d. Elektriz. erzg., -verteilung u. ä. . | 1 615 | 1 829 | - | 503 821 | -14,1 |
| 31.10 | H.v. Elektromotoren, Gene- ratoren, Transformatoren | 372 | 420 | 1,8 | 62 042 | -2,2 |
| 31.20 | H.v. Elektriz. vertlg.-u. -schalteinrichtungen ... | 641 | 734 | 1,2 | 310 745 | -4,2 |
| 31.30 | H.v. isol. Elektrokabeln, -leitungen u.-drähten .. | 78 | 88 | 2,3 | 19 961 | -11,4 |
| 31.40 | H.v. Akkumulatoren u. Batterien | 14 | 20 | -16,7 | 8 760 | -23,3 |
| 31.50 | H.v. elektrischen Lampen u. Leuchten | 234 | 251 | -8,4 | 35 183 | -4,2 |
| 31.6 | H.v. elektr. Ausrüstg. ang .. | 277 | 316 | 2,9 | 67 130 | -47,5 |
| 31.61 | H.v. elektr. Ausrüstg. f. Motoren u. Fahrzeuge ang | 73 | 93 | -1,8 | 40 716 | -60,5 |
| 31.62 | H.v. sonst. elektr. Ausrüstg. ang | 204 | 223 | 5,0 | 26 414 | 6,3 |
| 32 | Rundfunk-, Fernseh-u. Nachrichtentechnik | 410 | 461 | 2,9 | 151 132 | -0,1 |
| 32.10 | H.v. elektronischen Bauelementen' | 189 | 207 | 4,4 | 38 823 | -4,2 |
| 32.20 | H.v. nachrichtentechni- schen Geräten u. Einr. .. | 82 | 98 | -6,4 | 62 359 | -1,2 |
| 32.30 | H.v. Rundfunk-, Fernseh-, phono-, Videotechn. Gerät. | 138 | 156 | 7,6 | 49 950 | 4,9 |
| 33 | Medizin-, Mess-, Steuer- u. Regelungstechnik, Optik | 1 603 | 1 750 | -1,7 | 212 462 | -4,0 |
| 33.10 | H.v. med. Geräten u. ortho- pädischen Vorrichtungen | 749 | 803 | -1,9 | 67 203 | -3,3 |
| 33.20 | H.v. Meß-, Kontroll-, Navig.-u. ä. Instr. u. Vorr. | 620 | 686 | -1,3 | 99 749 | -4,6 |
| 33.30 | H.v. industriellen Prozeß-Steuerungsanlg. . | 39 | 45 | -8,2 | 7 804 | -11,6 |
| 33.40 | H.v. optischen u. fotografischen Geräten . | 135 | 149 | -1,8 | 31 641 | -0,2 |
| 33.50 | H.v. Uhren | 60 | 66 | 1,0 | 6 065 | -8,4 |
| DM | Fahrzeugbau | 934 | 1 077 | -5,1 | 870 405 | 3,5 |
| 34 | H.v. Kraftwagen u. Kraftwagentellen | 695 | 802 | -3,7 | 739 779 | 6,9 |

1) Klassifikation der Wirtschaftszweige, Ausgabe 1993 (WZ 93).

2) Durchschnitt errechnet aus Monatsangaben.

3) Ein- und Mehrbetriebsunternehmen.

3 Unternehmen
3.1 Unternehmen und Beschäftigte
3.1.2 Januar - März 1996

Deutschland

| Nr. der Klas- sifika- tion 1) | Wirtschaftsgliederung | Unternehmen | | | Beschäftigte | |
|--|--|--------------------------------|----------------|--------------------------------------|--------------|--------------------------------------|
| | | Einbetriebs- unternehmen 2) | Insgesamt 2)3) | Veränderung zum Vorjahreszeitraum | Insgesamt 2) | Veränderung zum Vorjahreszeitraum |
| | | Anzahl | | % | Anzahl | % |
| 34.10 | H.v.Kraftwagen u. Kraftwagenmotoren | 42 | 58 | 6,1 | 470 604 | -0,6 |
| 34.20 | H.v.Karosserien, Aufbauten u.Anhängern .. | 300 | 327 | -10,6 | 40 913 | -7,2 |
| 34.30 | H.v.Teilen u.ä.f.Kraft- wagen u.deren Motoren .. | 353 | 416 | 1,1 | 228 263 | 30,9 |
| 35 | Sonst.Fahrzeugbau | 239 | 275 | -9,0 | 130 626 | -12,3 |
| 35.1 | Schiffbau | 90 | 97 | -2,7 | 33 598 | -10,5 |
| 35.11 | Schiffbau (oh.Boots-u. Yachtbau) | 75 | 81 | -1,2 | 32 413 | -10,6 |
| 35.12 | Boots- u.Yachtbau | 15 | 16 | -9,4 | 1 185 | -8,3 |
| 35.20 | Schienenfahrzeugbau | 48 | 59 | -25,4 | 22 926 | -22,9 |
| 35.30 | Luft-u.Raumfahrzeugbau ... | 40 | 51 | -4,4 | 63 648 | -9,5 |
| 35.4 | H.v.Krafträdern,Fahrrä- dern u.Behindertenfahrz. | 48 | 54 | -4,1 | 8 112 | -10,1 |
| 35.41 | H.v.Krafträdern | 6 | 7 | 16,7 | 953 | 4,3 |
| 35.42 | H.v.Fahrrädern | 37 | 40 | -7,6 | 5 341 | -15,7 |
| 35.43 | H.v.Behinderten- fahrzeugen | 5 | 7 | - | 1 818 | 2,4 |
| 35.50 | Fahrzeugbau ang | 13 | 14 | - | 2 342 | 4,3 |
| DN | H.v.Möbeln,Schmuck,Mu- sikinstr.usw,Recycling . | 2 150 | 2 312 | -0,5 | 245 975 | -2,7 |
| 36 | H.v.Möbeln,Schmuck, Musikinstr.,Sportger.usw | 2 068 | 2 215 | -2,3 | 238 916 | -4,0 |
| 36.1 | H.v.Möbeln | 1 396 | 1 496 | -2,1 | 173 937 | -4,4 |
| 36.11 | H.v.Sitzmöbeln | 344 | 365 | -4,0 | 45 898 | -2,2 |
| 36.12 | H.v.Büro-u.Ladenmöbeln ... | 257 | 276 | -0,7 | 26 368 | -5,2 |
| 36.13 | H.v.Küchenmöbeln | 120 | 128 | -1,8 | 24 513 | -1,6 |
| 36.14 | H.v.sonst.Möbeln | 623 | 670 | -2,3 | 71 899 | -6,4 |
| 36.15 | H.v.Matratzen | 51 | 57 | 5,6 | 5 259 | -4,2 |
| 36.2 | H.v.Schmuck u.ä. Erzeugnissen' | 139 | 141 | -6,4 | 8 107 | -9,4 |
| 36.21 | Prägen v.Münzen u. Medaillen | 4 | 4 | -33,3 | 270 | -22,1 |
| 36.22 | H.v.Schmuck,Gold-u. Silberschmiedewaren | 135 | 137 | -5,3 | 7 837 | -8,9 |
| 36.30 | H.v.Musikinstrumenten | 69 | 76 | 1,8 | 5 739 | 0,3 |
| 36.40 | H.v.Sportgeräten | 48 | 50 | - | 5 582 | 0,3 |
| 36.50 | H.v.Spielwaren | 122 | 135 | 2,8 | 16 271 | 0,7 |
| 36.6 | H.v.sonst.Erzeugnissen ... | 294 | 317 | -4,4 | 29 280 | -4,5 |
| 36.61 | H.v.Phantasieschmuck | 22 | 23 | -15,9 | 1 168 | -30,9 |
| 36.62 | H.v.Besen u.Bürsten | 66 | 70 | -5,4 | 5 756 | -8,7 |
| 36.63 | H.v.Erzeugnissen ang | 206 | 224 | -2,8 | 22 357 | -1,4 |
| 37 | Recycling | 82 | 97 | 68,2 | 7 059 | 80,2 |
| 37.10 | Recycling v.Schrott | 34 | 42 | 84,1 | 3 058 | 89,6 |
| 37.20 | Recycling v.nichtmetall. Altmet.u.Reststoffen ... | 48 | 55 | 57,7 | 4 002 | 73,7 |

1) Klassifikation der Wirtschaftszweige, Ausgabe 1993 (WZ 93).

2) Durchschnitt errechnet aus Monatsangaben.

3) Ein- und Mehrbetriebsunternehmen.

3 Unternehmen
3.2 Bruttolohn- und -gehaltssumme sowie Umsatz
3.2.1 Im März 1996
Deutschland

| Land Hauptgruppen | Bruttolohn- und -gehaltssumme | | | Umsatz | | | | |
|----------------------------------|-------------------------------|------------------|------------------|--|---------------------|-------------|------------------|------------------|
| | Insgesamt | Veränd. zum Vor- | | aus eigenen Erzeugnissen und Leistungen | sonstiger Umsatz | Insgesamt | Veränd. zum Vor- | |
| | | monat | jahres- monat | | | | monat | jahres- monat |
| | Anzahl | % | | 1 000 DM | | | % | |
| Baden-Württemberg | 6 905 155 | 1,3 | 1,0 | 29 093 690 | 4 480 001 | 33 573 691 | 10,2 | -5,4 |
| Bayern | 6 162 070 | -1,2 | -1,8 | 28 403 643 | 2 491 318 | 30 894 961 | 9,5 | -6,5 |
| Berlin | 796 389 | 0,6 | -3,3 | 3 436 112 | 362 830 | 3 798 942 | 4,5 | -10,9 |
| Brandenburg | 294 066 | 2,2 | -8,7 | 1 689 780 | 79 935 | 1 769 715 | 8,9 | -3,7 |
| Bremen | 280 344 | 1,8 | -9,7 | 1 292 720 | 142 911 | 1 435 631 | 9,0 | -23,1 |
| Hamburg | 962 216 | 3,0 | 1,6 | 7 744 595 | 5 026 074 | 12 770 669 | 13,4 | -3,6 |
| Hessen | 2 962 293 | 0,8 | -3,2 | 13 286 056 | 2 717 352 | 16 003 408 | 8,6 | -8,8 |
| Mecklenburg-Vorpommern | 144 048 | 0,7 | -2,5 | 799 116 | 35 968 | 835 084 | 30,4 | -16,2 |
| Niedersachsen | 2 657 588 | 2,4 | -1,9 | 13 844 010 | 2 687 712 | 16 531 722 | 11,3 | -4,9 |
| Nordrhein-Westfalen | 8 013 871 | -0,8 | -3,6 | 37 166 768 | 4 598 092 | 41 764 860 | 6,3 | -10,6 |
| Rheinland-Pfalz | 1 330 791 | 0,0 | -4,2 | 6 332 635 | 937 208 | 7 269 843 | 7,1 | -11,4 |
| Saarland | 402 719 | 1,1 | -2,5 | 1 546 702 | 165 480 | 1 712 182 | 6,7 | -15,5 |
| Sachsen | 579 501 | 0,9 | 0,0 | 2 754 340 | 144 157 | 2 898 497 | 10,9 | -9,7 |
| Sachsen-Anhalt | 309 146 | 1,1 | -12,9 | 1 561 064 | 147 075 | 1 708 139 | 9,1 | -22,2 |
| Schleswig-Holstein | 636 207 | 2,5 | -1,7 | 3 124 085 | 271 785 | 3 395 870 | 19,4 | -8,3 |
| Thüringen | 305 072 | 2,2 | -0,2 | 1 693 117 | 54 831 | 1 747 948 | 9,6 | 0,2 |
| Deutschland | 32 741 476 | 0,4 | -2,1 | 153 768 433 | 24 342 729 | 178 111 162 | 9,2 | -7,9 |
| Früheres Bundesgebiet | 30 954 050 | 0,3 | -2,1 | 144 715 458 | 23 818 870 | 168 534 328 | 9,1 | -7,9 |
| Neue Länder und Berlin-Ost | 1 787 426 | 1,4 | -2,1 | 9 052 975 | 523 859 | 9 576 834 | 11,0 | -8,9 |
| Vorleistungsgüterproduzenten | | | | | | | | |
| Deutschland | 14 703 487 | 0,6 | -4,3 | 68 984 823 | 11 923 380 | 80 908 203 | 8,7 | -12,6 |
| Früheres Bundesgebiet | 13 935 615 | 0,5 | -4,3 | 64 952 458 | 11 669 105 | 76 621 563 | 8,6 | -12,6 |
| Neue Länder und Berlin-Ost | 767 872 | 3,2 | -3,0 | 4 032 365 | 254 275 | 4 286 640 | 11,5 | -12,6 |
| Investitionsgüterproduzenten | | | | | | | | |
| Deutschland | 11 920 062 | -0,3 | -1,0 | 48 054 111 | 7 095 499 | 55 149 610 | 12,6 | -4,3 |
| Früheres Bundesgebiet | 11 323 897 | -0,3 | -1,0 | 45 681 362 | 7 007 375 | 52 688 737 | 12,4 | -4,1 |
| Neue Länder und Berlin-Ost | 596 165 | -0,1 | -2,4 | 2 372 749 | 88 124 | 2 460 873 | 18,9 | -7,5 |
| Gebrauchsgüterproduzenten | | | | | | | | |
| Deutschland | 1 539 926 | 2,9 | -0,4 | 6 868 108 | 1 289 916 | 8 158 024 | 9,9 | -5,7 |
| Früheres Bundesgebiet | 1 461 254 | 2,8 | 0,0 | 6 532 192 | 1 252 886 | 7 785 078 | 10,3 | -5,6 |
| Neue Länder und Berlin-Ost | 78 672 | 3,8 | -6,4 | 335 916 | 37 030 | 372 946 | 3,4 | -7,5 |
| Verbrauchsgüterproduzenten | | | | | | | | |
| Deutschland | 4 578 001 | 0,4 | 2,0 | 29 861 391 | 4 033 934 | 33 895 325 | 5,1 | -2,3 |
| Früheres Bundesgebiet | 4 233 284 | 0,5 | 2,0 | 27 549 446 | 3 888 504 | 31 438 950 | 5,2 | -2,2 |
| Neue Länder und Berlin-Ost | 344 717 | -0,2 | 1,5 | 2 311 945 | 144 430 | 2 456 375 | 4,4 | -3,5 |

3 Unternehmen
3.2 Bruttolohn- und -gehaltssumme sowie Umsatz
3.2.1 Im März 1996
Deutschland

| Nr. der Klas- sifikation 1) | Wirtschaftsgliederung | Bruttolohn- und -gehaltssumme | | | | Umsatz | | | |
|-----------------------------------|---|-------------------------------|------------------|------------------|--|---------------------|-------------|------------------|------------------|
| | | Insgesamt | Veränd. zum Vor- | | aus eigenen Erzeugnissen und Leistungen | sonstiger Umsatz | Insgesamt | Veränd. zum Vor- | |
| | | | monat | jahres- monat | | | | monat | jahres- monat |
| | | Anzahl | % | | 1 000 DM | | | % | |
| C | Bergbau u. Gew. v. Steinen u. Erden | 837 078 | 1,9 | -6,3 | 2 057 153 | 331 079 | 2 388 232 | 7,3 | -36,4 |
| CA | Kohlenbergbau, Torfgew., Gew. v. Erdöl u. Erdgas usw. | 661 514 | 2,2 | -6,6 | 1 403 600 | 222 620 | 1 626 220 | 0,4 | -41,6 |
| 10 | Kohlenbergbau, Torf- gewinnung | 628 185 | 2,6 | -7,0 | . | . | 1 403 531 | 4,9 | -42,9 |
| 10.10 | Steinkohlenbergbau u. -brikettherstellung | 453 732 | 1,4 | -6,3 | 597 117 | 119 271 | 716 388 | 12,4 | -58,8 |
| 10.20 | Braunkohlenbergbau u. -brikettherstellung | 167 867 | 6,0 | -8,5 | 558 556 | 86 520 | 645 076 | -3,0 | -3,0 |
| 10.30 | Torfgewinnung u. -veredlung | 6 586 | 4,0 | -12,5 | . | . | 42 067 | 19,7 | -21,4 |
| 11 | Gew. v. Erdöl u. Erdgas Erbrg. verb. Dienstleistg. | 33 329 | -5,5 | 1,9 | . | . | 222 689 | -21,1 | -31,8 |
| 11.10 | Gew. v. Erdöl u. Erdgas | 27 759 | -4,4 | 2,4 | . | . | 206 118 | -22,4 | . |
| 11.20 | Erbrg. v. Dienstleistg. bei d. Gew. v. Erdöl u. Erdgas . | 5 570 | -10,4 | -0,8 | . | . | 16 571 | -1,3 | . |
| 12.00 | Bergbau a. Uran-u. Thoriumerze | - | - | - | - | - | - | - | - |
| CB | Erzbergbau, Gew. v. Steinen u. Erden, sonst. Bergbau .. | 175 564 | 0,9 | -5,5 | 653 553 | 108 459 | 762 012 | 25,8 | -21,4 |
| 13 | Erzbergbau | - | - | -100,0 | - | - | - | - | -100,0 |
| 13.10 | Eisenerzbergbau | - | - | -100,0 | - | - | - | - | -100,0 |
| 13.20 | NE-Metallerzbergbau (oh. Uran-u. Thoriumerze) | - | - | -100,0 | - | - | - | - | -100,0 |
| 14 | Gew. v. Steinen u. Erden, sonst. Bergbau | 175 564 | 0,9 | -4,3 | 653 553 | 108 459 | 762 012 | 25,8 | -16,7 |
| 14.1 | Gew. v. Natursteinen | 6 194 | 8,5 | -18,8 | 27 545 | 4 123 | 31 668 | 29,0 | -34,7 |
| 14.11 | Gew. v. Naturwerksteinen u. Natursteinen ang | . | . | . | . | . | . | . | . |
| 14.12 | Gew. v. Kalk, Dolom., Gips- u. Anhydritstein, Kreide . | 4 410 | 8,3 | -20,7 | 21 849 | 3 404 | 25 253 | 17,8 | -34,2 |
| 14.13 | Gew. v. Schiefer , | . | . | . | . | . | . | . | . |
| 14.2 | Gew. v. Kies, Sand, Ton u. Kaolin | 109 068 | 1,4 | -8,9 | 363 280 | 69 822 | 433 102 | 75,2 | -30,8 |
| 14.21 | Gew. v. Kies u. Sand | 99 361 | 1,5 | -9,1 | 332 775 | 55 530 | 388 305 | 84,3 | -31,2 |
| 14.22 | Gew. v. Ton u. Kaolin | 9 707 | 0,9 | -6,4 | 30 505 | 14 292 | 44 797 | 22,8 | -27,5 |
| 14.30 | Bergbau a. chemische u. Düngemittelminerale .. | 47 429 | -0,6 | 3,7 | 195 456 | 11 362 | 206 818 | -1,5 | 12,9 |
| 14.40 | Gew. v. Salz | 10 638 | -0,9 | 32,6 | . | . | 66 936 | -37,8 | 87,6 |
| 14.50 | Gew. v. Steinen u. Erden ang, sonst. Bergbau | 2 235 | -0,3 | -6,1 | . | . | 23 488 | 40,9 | 9,4 |
| D | Verarbeitendes Gewerbe ... | 31 904 398 | 0,3 | -2,0 | 151 711 280 | 24 011 650 | 175 722 930 | 9,3 | -7,4 |
| DA | Ernährungsgewerbe u. Tabakverarbeitung | 2 069 017 | 0,0 | -1,3 | 18 406 159 | 2 354 342 | 20 760 501 | 6,6 | -3,0 |
| 15 | Ernährungsgewerbe | 1 986 854 | -0,1 | -0,7 | 16 398 270 | 2 081 126 | 18 479 396 | 6,7 | -4,4 |
| 15.1 | Schlachten u. Fleisch- verarbeitung | 324 596 | -4,1 | -1,9 | 2 551 452 | 334 739 | 2 886 191 | 6,1 | -7,2 |
| 15.11 | Schlachten(oh. Schlachten v. Geflügel) | 58 955 | -19,1 | -7,6 | 915 371 | 47 372 | 962 743 | 12,2 | -10,9 |
| 15.12 | Schlachten v. Geflügel | 20 275 | -1,8 | 3,5 | 195 410 | 27 135 | 222 545 | 3,9 | 2,1 |
| 15.13 | Fleischverarbeitung | 245 366 | 0,2 | -0,9 | 1 440 671 | 260 232 | 1 700 903 | 3,2 | -6,2 |

1) Klassifikation der Wirtschaftszweige, Ausgabe 1993 (WZ 93).

3 Unternehmen
3.2 Bruttolohn- und -gehaltssumme sowie Umsatz
3.2.1 Im März 1996

Deutschland

| Nr.der Klas- sifikation 1) | Wirtschaftsgliederung | Bruttolohn- und -gehaltssumme | | | Umsatz | | | | |
|----------------------------------|--|-------------------------------|------------------|------------------|--|---------------------|-----------|------------------|------------------|
| | | Insgesamt | Veränd. zum Vor- | | aus eigenen Erzeugnissen und Leistungen | sonstiger Umsatz | Insgesamt | Veränd. zum Vor- | |
| | | | monat | jahres- monat | | | | monat | jahres- monat |
| | | Anzahl | % | | 1 000 DM | | | | % |
| 15.20 | Fischverarbeitung | 45 322 | 6,5 | -10,0 | 230 662 | 89 037 | 319 699 | 18,0 | -13,2 |
| 15.3 | Obst-u.Gemüsever- arbeitung | 96 006 | 3,5 | 12,2 | 888 922 | 63 356 | 952 278 | 6,3 | -0,4 |
| 15.31 | Verarb.v.Kartoffeln | 28 723 | 11,1 | 13,0 | 144 505 | 15 243 | 159 748 | -5,0 | -10,5 |
| 15.32 | H.v.Frucht-u.Gemüse- säften | 18 667 | 0,4 | 9,5 | 250 552 | 7 149 | 257 701 | 10,2 | -2,2 |
| 15.33 | Verarb.v.Obst u. Gemüse erg | 48 616 | 0,6 | 12,7 | 493 865 | 40 964 | 534 829 | 8,3 | 4,1 |
| 15.4 | H.v.pflanzlichen u. tierischen Ölen u.Fetten | 55 164 | 6,1 | -0,2 | 699 988 | 73 437 | 773 425 | 8,2 | -3,0 |
| 15.41 | H.v.rohen Ölen u.Fetten .. | 7 316 | 1,8 | -5,7 | . | . | 331 558 | 16,0 | -5,7 |
| 15.42 | H.v.raffinierten Ölen u. Fetten | 6 315 | 12,4 | 9,9 | . | . | 114 746 | 11,8 | -4,5 |
| 15.43 | H.v.Margarine u.ä. Nahrungsfetten | 41 533 | 6,0 | -0,6 | 274 961 | 52 160 | 327 121 | 0,3 | 0,4 |
| 15.5 | Milchverarbeitung | 206 148 | 0,6 | -7,3 | 2 861 348 | 411 127 | 3 272 475 | 6,0 | -5,6 |
| 15.51 | Milchverarbeitung (oh.H.v.Speiseeis) | 167 023 | 0,0 | -8,1 | 2 610 316 | 363 952 | 2 974 268 | 3,4 | -6,7 |
| 15.52 | H.v.Speiseeis | 39 125 | 3,3 | -4,0 | 251 032 | 47 175 | 298 207 | 40,6 | 7,1 |
| 15.6 | Mehl-u.Schälmühlen,H.v. Stärke u.Stärkeerzeugn. | 42 883 | 2,7 | -1,8 | 459 273 | 40 493 | 499 766 | 4,5 | -5,2 |
| 15.61 | Mehl-u.Schälmühlen | 30 977 | 4,2 | 3,7 | 332 839 | 25 871 | 358 710 | 4,4 | -5,9 |
| 15.62 | H.v.Stärke u.Stärke- erzeugnissen | 11 906 | -1,0 | -13,7 | 126 434 | 14 622 | 141 056 | 4,8 | -3,2 |
| 15.7 | H.v.Futtermitteln | 61 950 | -3,5 | 0,7 | 677 749 | 139 022 | 816 771 | 5,2 | -4,2 |
| 15.71 | H.v.Futtermitteln f. Nutztiere | 34 618 | 1,6 | 1,9 | 430 106 | 82 104 | 512 210 | 4,0 | -6,1 |
| 15.72 | H.v.Futtermitteln f. sonst.Tiere | 27 332 | -9,3 | -0,9 | 247 643 | 56 918 | 304 561 | 7,2 | -0,9 |
| 15.8 | Sonst.Ernährungsgewerbe (oh.Getränkeherstellung) | 754 257 | -0,6 | 0,9 | 6 042 543 | 498 379 | 6 540 922 | 4,9 | -2,0 |
| 15.81 | H.v.Backwaren (oh.Dauer- backwaren) | 305 281 | 1,3 | 2,1 | 971 186 | 104 886 | 1 076 072 | 4,8 | -2,1 |
| 15.82 | H.v.Dauerbackwaren | 62 246 | 3,4 | 5,6 | 314 116 | 39 619 | 353 735 | 5,3 | 5,4 |
| 15.83 | Zuckerindustrie | 32 998 | 0,6 | 0,8 | 474 469 | 16 008 | 490 477 | -4,1 | -4,9 |
| 15.84 | H.v.Süßwaren(oh.Dauer- backwaren) | 120 185 | -1,4 | 0,2 | 1 209 418 | 47 743 | 1 257 161 | -11,9 | -3,3 |
| 15.85 | H.v.Teigwaren | 14 339 | 4,9 | -27,7 | 95 713 | 12 472 | 108 185 | 11,9 | -27,5 |
| 15.86 | Verarb.v.Kaffee u.Tee, H.v.Kaffee-Ersatz | 28 037 | 0,5 | -5,2 | 770 025 | 16 755 | 786 780 | 28,0 | 1,7 |
| 15.87 | H.v.Würzen u.Soßen | . | . | . | . | . | . | . | . |
| 15.88 | H.v.homogenisierten u. diätetischen Nahrungs- m. | . | . | . | . | . | . | . | . |
| 15.89 | H.v.sonst.Nahrungsmit- teln (oh.Getränke) | 69 463 | 0,7 | -46,6 | 420 294 | 80 482 | 500 776 | 7,9 | -50,1 |
| 15.9 | Getränkeherstellung | 400 528 | 2,1 | -0,7 | 2 986 333 | 431 536 | 3 417 869 | 10,5 | -5,2 |
| 15.91 | H.v.Spirituosen | 31 166 | 3,8 | -2,4 | 513 987 | 126 461 | 640 448 | 7,2 | -4,9 |
| 15.92 | Alkoholbrennerei | 898 | 0,3 | 0,6 | . | . | 5 871 | -16,0 | 2,7 |
| 15.93 | H.v.Wein a.frischen Trauben | 12 346 | -1,1 | 9,7 | 158 042 | 25 792 | 183 834 | 34,1 | -4,4 |
| 15.94 | H.v.Apfelwein u.sonst. Fruchtweinen | 1 518 | 3,6 | -14,3 | 9 573 | 13 | 9 586 | 11,4 | -6,3 |

1) Klassifikation der Wirtschaftszweige, Ausgabe 1993 (WZ 93).

3 Unternehmen
3.2 Bruttolohn- und -gehaltssumme sowie Umsatz
3.2.1 Im März 1996

Deutschland

| Nr. der Klas- sifikation 1) | Wirtschaftsgliederung | Bruttolohn- und -gehaltssumme | | | Umsatz | | | | |
|-----------------------------------|--|-------------------------------|------------------|------------------|--|---------------------|-----------|------------------|------------------|
| | | Insgesamt | Veränd. zum Vor- | | aus eigenen Erzeugnissen und Leistungen | sonstiger Umsatz | Insgesamt | Veränd. zum Vor- | |
| | | | monat | jahres- monat | | | | monat | jahres- monat |
| | | Anzahl | % | | 1 000 DM | | | % | |
| 15.95 | H.v.Wermutwein u.sonst. aromatisierten Weinen .. | 393 | 4,5 | -55,0 | . | . | 4 729 | 34,2 | -61,2 |
| 15.96 | H.v.Bier | 229 644 | 0,6 | -2,8 | 1 270 873 | 171 289 | 1 442 162 | 3,6 | -6,9 |
| 15.97 | H.v.Malz | 4 295 | -0,6 | -1,9 | 70 009 | 6 235 | 76 244 | 26,3 | -11,7 |
| 15.98 | Mineralbrunnen,H.v. Erfrischungsgetränken .. | 120 268 | 5,0 | 3,8 | 954 181 | 100 814 | 1 054 995 | 19,0 | -1,8 |
| 16.00 | Tabakverarbeitung | 82 163 | 1,0 | -13,7 | 2 007 889 | 273 216 | 2 281 105 | 6,1 | 10,9 |
| DB | Textil-u.Bekleidungs- gewerbe | 811 144 | -0,2 | -6,3 | 4 581 617 | 440 568 | 5 022 185 | -2,3 | -10,2 |
| 17 | Textilgewerbe | 516 581 | 0,5 | -4,7 | 2 555 429 | 262 472 | 2 817 901 | 4,8 | -10,3 |
| 17.1 | Spinnstoffaufbereitung u.Spinnerei | 60 653 | 1,4 | -11,1 | 322 701 | 41 779 | 364 480 | 1,1 | -17,8 |
| 17.11 | Baumwollaufbereitung u. -spinnerei | 27 348 | -3,9 | -12,1 | 152 044 | 2 066 | 154 110 | -0,8 | -12,6 |
| 17.12 | Wollaufbereitung u. Streichgarnspinnerei ... | 4 278 | -3,8 | -17,8 | 18 990 | 1 667 | 20 657 | 2,9 | -29,0 |
| 17.13 | Wollaufbereitung u. Kammgarnspinnerei | 14 576 | 21,8 | -10,6 | 92 392 | 31 342 | 123 734 | 1,9 | -26,1 |
| 17.14 | Flachsaufbereitung u. -spinnerei | 690 | -2,5 | -43,1 | . | . | 1 846 | -13,9 | -42,8 |
| 17.15 | Zwirnen u.Texturieren v. Filamentgarnen usw | 1 965 | -1,0 | 29,5 | 12 434 | - | 12 434 | 7,9 | 46,7 |
| 17.16 | Nähgarnfertigung | 11 529 | -4,0 | -7,8 | 43 794 | 6 361 | 50 155 | 4,1 | -11,1 |
| 17.17 | Sonst.Spinnstoffaufbe- reitung u.Spinnerei | 267 | 1,9 | -22,6 | . | . | 1 544 | -21,9 | -40,3 |
| 17.2 | Weberei | 116 776 | 1,5 | -5,3 | 636 180 | 36 634 | 672 814 | 14,0 | -13,4 |
| 17.21 | Baumwollweberei | 69 828 | 0,3 | -7,3 | 364 212 | 12 816 | 377 028 | 11,9 | -12,6 |
| 17.22 | Streichgarnweberei | 2 452 | - | -30,5 | 8 641 | 2 729 | 11 370 | 49,7 | -37,6 |
| 17.23 | Kammgarnweberei | 18 678 | 5,7 | 6,2 | 119 148 | 225 | 119 373 | 30,0 | 1,3 |
| 17.24 | Seiden-u.Filamentgarn- weberei | 18 625 | 2,5 | -2,4 | 107 904 | 2 758 | 110 662 | 4,5 | -21,6 |
| 17.25 | Sonst.Weberei /..... | 7 193 | 1,6 | -7,9 | 36 275 | 18 106 | 54 381 | 14,1 | -20,4 |
| 17.30 | Textilveredlung | 70 376 | -0,2 | -12,6 | 297 545 | 16 130 | 313 675 | 6,3 | -19,7 |
| 17.40 | H.v.konfektion.Textil- waren (oh.Bekleidung) .. | 66 627 | 0,8 | 0,2 | 308 540 | 39 019 | 347 559 | 5,7 | -5,1 |
| 17.5 | Sonst.Textilgewerbe (oh.H.v.Maschenware) ... | 129 088 | 0,6 | 4,1 | 642 939 | 87 243 | 730 182 | 3,1 | 0,3 |
| 17.51 | H.v.Teppichen | 37 736 | 2,0 | -4,0 | 194 062 | 17 715 | 211 777 | 1,2 | -14,4 |
| 17.52 | H.v.Seilerwaren | 2 780 | -6,1 | 28,2 | 12 192 | 2 322 | 14 514 | -6,6 | 6,1 |
| 17.53 | H.v.Vliesstoff,Erzeugn. daraus (oh.Bekleidung) . | 20 918 | 1,0 | 68,3 | 114 825 | 5 683 | 120 508 | 5,8 | 46,5 |
| 17.54 | Textilgewerbe ang | 67 654 | -0,1 | -3,5 | 321 860 | 61 523 | 383 383 | 3,9 | -0,4 |
| 17.60 | H.v.gewirktem u. gestricktem Stoff | 16 871 | -0,5 | -6,9 | 109 350 | 2 923 | 112 273 | 8,8 | -16,6 |
| 17.7 | H.v.gewirkten u.ge- strickten Fertigerzeugn. | 56 190 | -1,9 | -8,3 | 238 174 | 38 744 | 276 918 | -8,8 | -7,8 |
| 17.71 | H.v.Strumpfwaren | 29 779 | -2,7 | -3,5 | 128 828 | 14 498 | 143 326 | 2,7 | -4,4 |
| 17.72 | H.v.Pullovern,Strick- jacken u.ä. | 26 411 | -1,1 | -13,2 | 109 346 | 24 246 | 133 592 | -18,5 | -11,2 |

1) Klassifikation der Wirtschaftszweige, Ausgabe 1993 (WZ 93).

3 Unternehmen
3.2 Bruttolohn- und -gehaltssumme sowie Umsatz
3.2.1 Im März 1996

Deutschland

| Nr.der Klas- sifikation 1) | Wirtschaftsgliederung | Bruttolohn- und -gehaltssumme | | | Umsatz | | | | |
|----------------------------------|--|-------------------------------|------------------|------------------|--|---------------------|------------|------------------|------------------|
| | | Insgesamt | Veränd. zum Vor- | | aus eigenen Erzeugnissen und Leistungen | sonstiger Umsatz | Insgesamt | Veränd. zum Vor- | |
| | | | monat | jahres- monat | | | | monat | jahres- monat |
| | | Anzahl | % | 1 000 DM | | | % | | |
| 18 | Bekleidungsgewerbe | 294 563 | -1,3 | -9,1 | 2 026 188 | 178 096 | 2 204 284 | -10,0 | -10,1 |
| 18.10 | H.v.Lederbekleidung | 1 970 | -1,5 | -11,0 | . | . | 18 279 | 1,2 | 35,0 |
| 18.2 | H.v.Bekleidung (oh. Lederbekleidung) | 291 054 | -1,2 | -9,0 | 2 006 654 | 174 880 | 2 181 534 | -10,1 | -10,3 |
| 18.21 | H.v.Arbeits-u.Berufs- bekleidung | 9 969 | -1,1 | -10,8 | 53 223 | 8 159 | 61 382 | 2,3 | -12,0 |
| 18.22 | H.v.Oberbekleidg.(oh.Ar- beits-u.Berufsbekleidg.) | 179 609 | -0,5 | -10,6 | 1 391 258 | 96 325 | 1 487 583 | -13,6 | -11,5 |
| 18.23 | H.v.Wäsche | 72 628 | -2,8 | -4,6 | 425 523 | 50 599 | 476 122 | -4,7 | -7,6 |
| 18.24 | H.v.sonst.Bekleidg.u. Bekleidungszubehör | 28 848 | -1,7 | -8,7 | 136 650 | 19 797 | 156 447 | 9,1 | -6,0 |
| 18.30 | Zurichtung u.Färben v. Fellen,H.v.Pelzwaren ... | 1 539 | -10,6 | -23,8 | . | . | 4 471 | -8,6 | -27,1 |
| DC | Ledergewerbe | 99 303 | 0,6 | -9,9 | 578 988 | 77 878 | 656 866 | 1,1 | -7,9 |
| 19 | Ledergewerbe | 99 303 | 0,6 | -9,9 | 578 988 | 77 878 | 656 866 | 1,1 | -7,9 |
| 19.10 | Ledererzeugung | 11 747 | 1,6 | -18,5 | 70 074 | 1 615 | 71 689 | 2,0 | -23,3 |
| 19.20 | Lederverarb.(oh.H.v.Le- derbekleidung u.Schuhen) | 24 212 | -3,7 | -6,9 | 100 799 | 24 452 | 125 251 | 3,8 | -12,8 |
| 19.30 | H.v.Schuhen | 63 344 | 2,1 | -9,2 | 408 115 | 51 811 | 459 926 | 0,2 | -3,4 |
| DD | Holzgewerbe (oh.H.v. Möbeln) | 471 706 | -1,2 | -8,6 | 2 187 691 | 189 586 | 2 377 277 | 7,0 | -19,3 |
| 20 | Holzgewerbe (oh.H.v. Möbeln) | 471 706 | -1,2 | -8,6 | 2 187 691 | 189 586 | 2 377 277 | 7,0 | -19,3 |
| 20.10 | Säge-,Hobel-u.Holz- imprägnierwerke | 89 786 | 0,4 | -5,3 | 488 715 | 65 627 | 554 342 | 17,7 | -17,4 |
| 20.20 | Furnier-,Sperrh.-,Holz- faserpl.-u.-spanpl.Werke | 95 908 | 0,6 | -11,6 | 552 888 | 23 529 | 576 417 | 0,6 | -18,5 |
| 20.30 | H.v.Konstr.-,Fertigb.t., Ausbauelement.u.ä.a.Holz | 219 734 | -3,1 | -12,7 | 873 564 | 58 763 | 932 327 | 5,0 | -26,9 |
| 20.40 | H.v.Verpackungsmitteln u.Lagerbehältern a.Holz | 19 676 | -0,8 | -6,0 | 86 791 | 16 569 | 103 360 | 10,5 | -12,8 |
| 20.5 | H.v.Holzwaren ang,Kork-, Flecht-u.Korbwaren | 46 602 | 1,5 | 17,0 | 185 733 | 25 098 | 210 831 | 7,4 | 20,6 |
| 20.51 | H.v.Holzwaren ang, Veredlg.v.Holzwaren | 45 386 | 1,6 | 17,6 | . | . | 201 737 | 7,7 | 22,1 |
| 20.52 | H.v.Kork-,Flecht-u. Korbwaren | 1 216 | -0,9 | -3,3 | . | . | 9 094 | 0,2 | -5,8 |
| DE | Papier-,Verlags-u. Druckgewerbe | 2 031 128 | -0,3 | 1,8 | 9 807 356 | 556 168 | 10 363 524 | 4,4 | -4,3 |
| 21 | Papiergewerbe | 668 624 | 0,4 | -5,1 | 3 886 296 | 283 058 | 4 169 354 | 2,3 | -13,0 |
| 21.1 | H.v.Holzstoff,Zellstoff, Papier,Karton u.Pappe .. | 231 447 | 0,0 | -6,8 | 1 704 293 | 68 284 | 1 772 577 | -0,2 | -20,0 |
| 21.11 | H.v.Holzstoff u. Zellstoff | . | . | . | . | . | . | . | . |
| 21.12 | H.v.Papier,Karton u. Pappe | . | . | . | . | . | . | . | . |
| 21.2 | Papier-,Karton-u.Pappe- verarbeitung | 437 177 | 0,6 | -4,2 | 2 182 003 | 214 774 | 2 396 777 | 4,2 | -7,0 |
| 21.21 | H.v.Wellpapier u.-pappe, Verpackungsmitteln | 225 344 | 0,7 | -4,4 | 1 125 669 | 36 227 | 1 161 896 | 3,8 | -11,8 |
| 21.22 | H.v.Haushalts-u.Hygiene- art.a.Zellstoff u.Papier | 77 177 | 0,8 | -7,9 | 425 507 | 91 875 | 517 382 | 6,5 | 6,4 |
| 21.23 | H.v.Schreibwaren,Büro- bedarf a.Papier u.Pappe | 47 816 | 0,8 | 5,2 | 213 911 | 47 638 | 261 549 | 1,5 | -5,1 |

1) Klassifikation der Wirtschaftszweige, Ausgabe 1993 (WZ 93).

3 Unternehmen
3.2 Bruttolohn- und -gehaltsumme sowie Umsatz
3.2.1 Im März 1996

Deutschland

| Nr. der Klassi- fikation 1) | Wirtschaftsgliederung | Bruttolohn- und -gehaltsumme | | | Umsatz | | | | |
|-----------------------------------|--|------------------------------|------------------|------------------|--|---------------------|------------|------------------|------------------|
| | | Insgesamt | Veränd. zum Vor- | | aus eigenen Erzeugnissen und Leistungen | sonstiger Umsatz | Insgesamt | Veränd. zum Vor- | |
| | | | monat | jahres- monat | | | | monat | jahres- monat |
| | | Anzahl | % | | 1 000 DM | | | % | |
| 21.24 | H.v.Tapeten | 14 723 | -2,5 | 4,1 | 88 656 | 5 156 | 93 812 | 6,1 | -7,0 |
| 21.25 | H.v.sonst.Waren aus Papier, Karton u. Peppe .. | 72 117 | 0,7 | -6,4 | 328 260 | 33 878 | 362 138 | 3,6 | -8,7 |
| 22 | Verlags-, Druckgewerbe, Vervielfältigung | 1 362 504 | -0,6 | 5,5 | 5 921 060 | 273 110 | 6 194 170 | 5,9 | 2,6 |
| 22.1 | Verlagsgewerbe | 690 630 | -0,6 | 40,0 | 3 384 998 | 199 758 | 3 584 756 | 6,2 | 21,9 |
| 22.11 | Buchverlag u. Musikverlag . | 106 209 | 2,1 | 10,5 | 625 674 | 132 679 | 758 353 | -0,8 | 5,8 |
| 22.12 | Zeitungsverlag | 392 860 | -1,6 | 73,1 | 1 671 435 | 19 688 | 1 691 123 | 8,9 | 56,7 |
| 22.13 | Zeitschriftenverlag | 174 745 | 0,0 | 14,9 | 1 015 083 | 12 207 | 1 027 290 | 7,3 | -0,3 |
| 22.14 | Verlag v.bespielten Tonträgern | 2 124 | -1,4 | -25,8 | 16 811 | - | 16 811 | 57,6 | 19,8 |
| 22.15 | Sonst.Verlagsgewerbe | 14 692 | 0,7 | -4,2 | 55 995 | 35 184 | 91 179 | 1,7 | -10,3 |
| 22.2 | Druckgewerbe | 651 603 | -0,6 | -16,0 | 2 417 221 | 70 431 | 2 487 652 | 5,3 | -16,2 |
| 22.21 | Zeitungsdruckerei | 46 282 | 1,2 | -33,6 | 194 911 | 662 | 195 573 | 17,8 | -19,3 |
| 22.22 | Druckerei (oh. Zeitungs- druckerei) | 522 910 | -1,0 | -16,8 | 1 994 897 | 66 963 | 2 061 860 | 4,2 | -17,6 |
| 22.23 | Druckweiterverarbeitung .. | 23 719 | -1,8 | 43,0 | 67 290 | 1 392 | 68 682 | 0,1 | 33,8 |
| 22.24 | Satzherstellung u. Reproduktion | 50 236 | 2,7 | -6,7 | 132 224 | 636 | 132 860 | 6,3 | -10,4 |
| 22.25 | Sonst.Druckgewerbe | 8 456 | 1,6 | 13,6 | 27 899 | 778 | 28 677 | 21,5 | 6,5 |
| 22.3 | Vervielf.v.besp.Ton-, Bild-u.Datenträgern | 20 271 | -1,8 | -8,8 | 118 841 | 2 921 | 121 762 | 9,7 | -1,8 |
| 22.31 | Vervielfältigung v. bespielten Tonträgern .. | 18 634 | -1,5 | -4,3 | . | . | 109 325 | 10,8 | . |
| 22.32 | Vervielfältigung v. bespielten Bildträgern . | . | . | . | . | . | . | . | . |
| 22.33 | Vervielfältigung v. bespielten Datenträgern | . | . | . | . | . | . | . | . |
| DF | Kokerei, Mineralölverar- beitung, H.v.Brutstoffen | 161 256 | 4,9 | -4,0 | 5 017 623 | 4 992 264 | 10 009 887 | 12,1 | -2,1 |
| 23 | Kokerei, Mineralölverar- beitung, H.v.Brutstoffen | 161 256 | 4,9 | -4,0 | 5 017 623 | 4 992 264 | 10 009 887 | 12,1 | -2,1 |
| 23.10 | Kokerei | . | . | . | . | . | . | . | . |
| 23.20 | Mineralölverarbeitung | . | . | . | . | . | . | . | . |
| 23.30 | H.u.Verarb.v.Spalt-u. Brutstoffen | . | . | . | . | . | . | . | . |
| 06 | Chemische Industrie | 3 118 719 | 3,3 | -2,2 | 15 473 906 | 3 632 859 | 19 106 765 | 6,6 | -11,0 |
| 24 | Chemische Industrie | 3 118 719 | 3,3 | -2,2 | 15 473 906 | 3 632 859 | 19 106 765 | 6,6 | -11,0 |
| 24.1 | H.v.chemischen Grund- stoffen | 1 484 067 | 4,4 | 0,9 | 7 580 819 | 1 933 033 | 9 513 852 | 5,4 | -12,3 |
| 24.11 | H.v.Industriegasen | 36 777 | 52,5 | 386,0 | . | . | 156 802 | 1,2 | 144,3 |
| 24.12 | H.v.Farbstoffen u. Pigmenten | 40 708 | -4,3 | -4,0 | 267 791 | 52 167 | 319 958 | 33,0 | 8,9 |
| 24.13 | H.v.sonst.anorganischen Grundstoffen u.Chemik. . | 162 686 | 4,0 | -0,7 | 772 220 | 271 953 | 1 044 173 | -3,3 | -16,9 |
| 24.14 | H.v.sonst.organischen Grundstoffen u.Chemik. . | 703 521 | 0,6 | -31,7 | 3 463 228 | 922 040 | 4 385 268 | 5,6 | -39,4 |
| 24.15 | H.v.Düngemitteln u. Stickstoffverbindungen . | 15 315 | 5,6 | 13,5 | 157 399 | 14 378 | 171 777 | 16,3 | 1,6 |
| 24.16 | H.v.Kunststoff in Pri- märformen | 523 332 | 8,3 | 147,0 | 2 762 202 | 658 807 | 3 421 009 | 5,7 | 89,7 |

1) Klassifikation der Wirtschaftszweige, Ausgabe 1993 (WZ 93).

3 Unternehmen
3.2 Bruttolohn- und -gehaltssumme sowie Umsatz
3.2.1 Im März 1996

Deutschland

| Nr. der Klas- sifikation 1) | Wirtschaftsgliederung | Bruttolohn- und -gehaltssumme | | | Umsatz | | | | |
|-----------------------------------|---|-------------------------------|------------------|------------------|--|---------------------|-----------|------------------|------------------|
| | | Insgesamt | Veränd. zum Vor- | | aus eigenen Erzeugnissen und Leistungen | sonstiger Umsatz | Insgesamt | Veränd. zum Vor- | |
| | | | monat | jahres- monat | | | | monat | jahres- monat |
| | | Anzahl | % | | 1 000 DM | | | % | |
| 24.17 | H.v.synthetischem Kaut- schuk in Primärformen .. | 1 728 | 0,1 | -8,9 | . | . | 14 865 | -10,7 | -24,2 |
| 24.20 | H.v. Schädlingsbekämpf- fungs-u.Pflanzenschutz. | 27 021 | 5,4 | 6,8 | 196 067 | 52 971 | 249 038 | 18,2 | -11,2 |
| 24.30 | H.v.Anstrichmitteln, Druckfarben u.Kitten ... | 249 208 | 3,8 | -0,3 | 1 169 368 | 205 684 | 1 375 052 | 11,5 | -10,3 |
| 24.4 | H.v.pharmazeut.Erzeugn. .. | 611 889 | 1,6 | -0,3 | 2 525 559 | 574 106 | 3 099 665 | 7,3 | -5,5 |
| 24.41 | H.v.pharmazeut. Grundstoffen | 7 138 | 9,6 | 21,3 | 32 132 | 1 888 | 34 020 | -2,3 | 12,6 |
| 24.42 | H.v.pharmazeut. Spezial- itäten u.sonst.Erzeugn. . | 604 751 | 1,5 | -0,5 | 2 493 427 | 572 218 | 3 065 645 | 7,4 | -5,6 |
| 24.5 | H.v.Seifen,Wasch-,Reini- gungs-u.Körperpflegem. . | 338 728 | 4,8 | -5,7 | 1 902 432 | 390 612 | 2 293 044 | 8,5 | -11,1 |
| 24.51 | H.v.Seifen,Wasch-,Reini- gungs-u.Poliermitteln .. | 184 573 | 2,3 | -6,1 | 1 159 645 | 253 242 | 1 412 887 | 5,9 | -14,0 |
| 24.52 | H.v.Duft-u.Körper- pflegemitteln | 154 155 | 7,9 | -5,2 | 742 787 | 137 370 | 880 157 | 13,1 | -6,0 |
| 24.6 | H.v.sonst.chemischen Erzeugnissen | 295 314 | -0,3 | -15,4 | 1 529 435 | 420 315 | 1 949 750 | 6,0 | -12,3 |
| 24.61 | H.v.pyrotechnischen Erzeugnissen | 9 662 | 5,2 | -4,0 | . | . | 61 046 | 13,3 | 6,3 |
| 24.62 | H.v.Klebstoffen u. Gelatine | 32 152 | 0,9 | 2,3 | 169 020 | 26 293 | 195 313 | 2,9 | 0,0 |
| 24.63 | H.v.etherischen Ölen | 17 286 | 1,1 | 4,5 | 86 420 | 4 630 | 91 050 | 5,7 | -2,5 |
| 24.64 | H.v.fotochemischen Erzeugnissen | 88 475 | -5,5 | -4,3 | 436 163 | 214 556 | 650 719 | 4,1 | -1,7 |
| 24.65 | H.v.unbespielten Ton-, Bild-u.Datenträgern | 14 106 | 0,9 | -6,8 | . | . | 125 119 | 1,9 | -9,3 |
| 24.66 | H.v.chemischen Erzeug- nissen ang | 133 639 | 2,4 | -27,2 | 677 308 | 149 195 | 826 503 | 8,5 | -23,3 |
| 24.70 | H.v.Chemiefasern | 112 492 | 2,8 | -5,9 | 570 226 | 56 138 | 626 364 | 3,0 | -12,3 |
| DH | H.v.Gummi-u.Kunststoff- waren | 1 496 720 | 1,9 | -3,6 | 6 539 608 | 734 083 | 7 273 691 | 9,9 | -13,0 |
| 25 | H.v.Gummi-u.Kunststoff- waren | 1 496 720 | 1,9 | -3,6 | 6 539 608 | 734 083 | 7 273 691 | 9,9 | -13,0 |
| 25.1 | H.v.Gummiwaren | 395 581 | 3,2 | -10,7 | 1 454 289 | 381 799 | 1 836 088 | 11,6 | -15,6 |
| 25.11 | H.v.Bereifungen | 138 219 | 5,4 | 3,6 | 573 406 | 242 764 | 816 170 | 21,7 | -10,4 |
| 25.12 | Runderneuerung v. Bereifungen | 12 873 | -11,0 | -46,0 | 22 802 | 19 392 | 42 194 | -3,0 | -60,1 |
| 25.13 | H.v.sonst.Gummiwaren | 244 489 | 2,9 | -14,5 | 858 081 | 119 643 | 977 724 | 5,1 | -15,7 |
| 25.2 | H.v.Kunststoffwaren | 1 101 139 | 1,5 | -0,8 | 5 085 319 | 352 284 | 5 437 603 | 9,4 | -12,0 |
| 25.21 | H.v.Platten,Folien usw a.Kunststoff | 328 854 | 2,1 | -0,6 | 1 654 301 | 93 976 | 1 748 277 | 10,3 | -15,1 |
| 25.22 | H.v.Verpackungsmitteln a.Kunststoff | 151 423 | 2,2 | -5,1 | 705 507 | 50 893 | 756 400 | 5,8 | -15,0 |
| 25.23 | H.v.Baubedarfsartikeln a.Kunststoff | 164 725 | -1,8 | -3,4 | 783 657 | 87 032 | 870 689 | 18,9 | -13,8 |
| 25.24 | H.v.sonst.Kunststoff- waren | 456 137 | 2,0 | 1,5 | 1 941 854 | 120 383 | 2 062 237 | 6,3 | -7,2 |
| DI | Glasgewerbe,Keramik, Verarb.v.Steinen u.Erden | 1 176 610 | 2,8 | -6,0 | 4 861 925 | 443 388 | 5 305 313 | 39,1 | -20,6 |
| 26 | Glasgewerbe,Keramik, Verarb.v.Steinen u.Erden | 1 176 610 | 2,8 | -6,0 | 4 861 925 | 443 388 | 5 305 313 | 39,1 | -20,6 |
| 26.1 | H.u.Verarb.v.Glas | 296 888 | 2,6 | 1,8 | 1 173 336 | 88 068 | 1 261 404 | 8,0 | -10,8 |

1) Klassifikation der Wirtschaftszweige, Ausgabe 1993 (WZ 93).

3 Unternehmen
3.2 Bruttolohn- und -gehaltsumme sowie Umsatz
3.2.1 Im März 1996

Deutschland

| Nr.der Klas- sifika- tion 1) | Wirtschaftsgliederung | Bruttolohn- und -gehaltsumme | | | Umsatz | | | | |
|---------------------------------------|--|------------------------------|------------------|------------------|--|---------------------|------------|------------------|------------------|
| | | Insgesamt | Veränd. zum Vor- | | aus eigenen Erzeugnissen und Leistungen | sonstiger Umsatz | Insgesamt | Veränd. zum Vor- | |
| | | | monat | jahres- monat | | | | monat | jahres- monat |
| | | Anzahl | % | | 1 000 DM | | | % | |
| 26.11 | H.v.Flachglas | 9 166 | -13,2 | -37,1 | 49 436 | 2 854 | 52 290 | 9,3 | -39,0 |
| 26.12 | Veredlg.u.Verarb.v. Flachglas | 99 608 | 4,9 | 8,8 | 391 372 | 27 064 | 418 436 | 7,1 | -8,2 |
| 26.13 | H.v.Hohlglas | 99 550 | 7,2 | 0,5 | 392 165 | 28 038 | 420 203 | 11,2 | -8,5 |
| 26.14 | H.v.Glasfaser | 24 269 | -1,1 | -4,9 | 118 827 | 16 828 | 135 655 | 10,0 | -17,7 |
| 26.15 | H.,Veredlg.u.Verarb.v. sonst.Glas,techn.Glasw. | 64 295 | -3,3 | 5,6 | 221 536 | 13 284 | 234 820 | 2,8 | -5,3 |
| 26.2 | Keramik (oh.Ziegelei u. Baukeramik) | 157 706 | 4,7 | -9,2 | 486 384 | 46 928 | 533 312 | 4,5 | -14,0 |
| 26.21 | H.v.keramischen Haus- haltsw.u.Ziergegenst. .. | 65 934 | 0,9 | -11,1 | 146 496 | 4 879 | 151 375 | 6,4 | -14,4 |
| 26.22 | H.v.Sanitärkeramik | 9 042 | 1,8 | -3,0 | 33 448 | 12 025 | 45 473 | 3,8 | -28,2 |
| 26.23 | H.v.Isolatoren u. Isolierteilen a.Keramik | 7 314 | 5,5 | -39,1 | 18 898 | 409 | 19 307 | 8,0 | -26,5 |
| 26.24 | H.v.keramischen Erzeugn. f.sonst.techn.Zwecke ... | 22 891 | 17,2 | 13,4 | 68 181 | 2 529 | 70 710 | 0,5 | -5,8 |
| 26.25 | H.v.keramischen Erzeugnissen ang | 8 723 | 0,2 | -26,7 | 35 508 | 101 | 35 609 | 8,8 | -21,4 |
| 26.26 | H.v.feuerfesten keramischen Werkstoffen | 43 802 | 6,1 | -4,8 | 183 853 | 26 985 | 210 838 | 3,8 | -9,6 |
| 26.30 | H.v.keramischen Wand-u. Bodenfliesen u.-platten | 43 601 | 2,4 | -2,2 | 148 632 | 11 828 | 160 460 | 12,2 | -22,1 |
| 26.40 | Ziegelei,H.v.sonst. Baukeramik | 62 898 | -0,3 | -10,2 | 235 660 | 24 828 | 260 488 | 109,3 | -33,9 |
| 26.5 | H.v.Zement,Kalk u. gebranntem Gips | 88 633 | -8,5 | 2,7 | 474 597 | 37 469 | 512 066 | 77,0 | -20,0 |
| 26.51 | H.v.Zement | 64 623 | -10,1 | 1,7 | 368 903 | 28 053 | 396 956 | 96,8 | -23,3 |
| 26.52 | H.v.Kalk | 19 277 | -1,8 | 7,2 | 83 766 | 3 609 | 87 375 | 38,4 | -3,9 |
| 26.53 | H.v.gebranntem Gips | 4 733 | -11,3 | -0,8 | 21 928 | 5 807 | 27 735 | 13,8 | -11,8 |
| 26.6 | H.v.Erzeugnissen a. Beton,Zement u.Gips | 382 767 | 5,9 | -12,1 | 1 775 552 | 142 454 | 1 918 006 | 82,2 | -26,9 |
| 26.61 | H.v.Betonerzeugnissen f. d.Bau u.Kalksandsteinen | 233 703 | 6,8 | -16,8 | 885 146 | 73 838 | 958 984 | 99,7 | -34,0 |
| 26.62 | H.v.Gipserzeugnissen f. d.Bau | 18 130 | -1,0 | -0,5 | 97 745 | 21 153 | 118 898 | -0,9 | -9,2 |
| 26.63 | H.v.Transportbeton | 67 005 | 9,8 | -7,2 | 514 132 | 25 041 | 539 173 | 118,6 | -17,0 |
| 26.64 | H.v.Mörtel | 31 661 | 0,6 | 1,3 | 174 985 | 14 551 | 189 536 | 44,1 | -19,8 |
| 26.65 | H.v.Faserzementwaren | 21 417 | 2,0 | 2,1 | 62 206 | 7 137 | 69 343 | 59,3 | -24,7 |
| 26.66 | H.v.Erzeugnissen a. Beton,Zement u.Gips ang | 10 851 | -0,8 | -10,5 | 41 338 | 734 | 42 072 | 36,2 | -32,8 |
| 26.70 | Be-u.Verarb.v.Natur- steinen ang | 29 743 | 0,6 | -9,7 | 86 910 | 12 647 | 99 557 | 15,3 | -25,8 |
| 26.8 | H.v.sonst.Mineral- erzeugnissen | 114 374 | 3,5 | -2,7 | 480 854 | 79 166 | 560 020 | 27,3 | -13,6 |
| 26.81 | H.v.Mühl-,Polier-u.ä. Steinen,Schleifwerkzeug. | 37 842 | 2,7 | -5,5 | 127 189 | 22 457 | 149 646 | 1,1 | -14,6 |
| 26.82 | H.v.Mineraler- zeugnissen ang | 76 532 | 3,8 | -1,3 | 353 665 | 56 709 | 410 374 | 40,5 | -13,2 |
| DJ | Metallerzg.u.-bearb., H.v.Metallerzeugnissen . | 3 983 370 | -0,3 | -3,3 | 17 083 089 | 1 248 756 | 18 331 845 | 6,9 | -14,6 |
| 27 | Metallerzg.u.-bearbeitung. | 1 402 658 | 0,7 | -4,6 | 7 584 483 | 579 522 | 8 164 005 | 4,4 | -17,6 |
| 27.10 | Erzeugung v.Roh Eisen, Stahl,Ferroleg.(EGKS) .. | 442 761 | 0,7 | -4,3 | 2 935 760 | 102 899 | 3 038 659 | 5,1 | -21,7 |

1) Klassifikation der Wirtschaftszweige, Ausgabe 1993 (WZ 93).

3 Unternehmen
3.2 Bruttolohn- und -gehaltssumme sowie Umsatz
3.2.1 Im März 1996

Deutschland

| Nr.der Klassi- fika- tion 1) | Wirtschaftsgliederung | Bruttolohn- und -gehaltssumme | | | Umsatz | | | | |
|---------------------------------------|--|-------------------------------|------------------|------------------|--|---------------------|------------|------------------|------------------|
| | | Insgesamt | Veränd. zum Vor- | | aus eigenen Erzeugnissen und Leistungen | sonstiger Umsatz | Insgesamt | Veränd. zum Vor- | |
| | | | monat | jahres- monat | | | | monat | jahres- monat |
| | | Anzahl | % | 1 000 DM | | | % | | |
| 27.2 | H.v.Rohren | 215 187 | 1,4 | -15,3 | 920 080 | 60 443 | 980 523 | 5,0 | -24,7 |
| 27.21 | H.v.Rohren u.Rohrstücken a.GußEisen | 46 310 | 0,7 | -37,2 | 178 148 | 9 474 | 187 622 | 22,7 | -32,2 |
| 27.22 | H.v.Stahlrohren u.Rohr- stücken a. Eisen u.Stahl | 168 877 | 1,6 | -6,4 | 741 932 | 50 969 | 792 901 | 1,5 | -22,6 |
| 27.3 | Sonst.erste Bearb.v.Ei- sen,Stahl,H.v.Ferroleg. | 88 990 | -0,7 | -4,4 | 544 803 | 21 618 | 566 421 | 1,8 | -19,0 |
| 27.31 | H.v.Blankstahl | 8 175 | 1,9 | -40,8 | 61 177 | 971 | 62 148 | 4,3 | -48,2 |
| 27.32 | H.v.Kaltband unter 500 mm Breite | 37 849 | -0,8 | 4,1 | 238 026 | 5 211 | 243 237 | -2,1 | -15,7 |
| 27.33 | H.v.Kaltprofilen | 5 509 | -1,6 | 15,7 | . | . | 39 291 | 5,5 | 51,3 |
| 27.34 | H.v.gezogenem Draht | 27 377 | -0,6 | -15,2 | 153 778 | 8 765 | 162 543 | 6,4 | -31,6 |
| 27.35 | Erste Bearb.v.Eisen u. Stahl ang,H.v.Ferroleg. | 10 080 | -2,3 | 73,1 | . | . | 59 202 | 1,4 | 114,8 |
| 27.4 | Erzeugung u.erste Bearb. v.NE-Metallen | 354 696 | 0,9 | -3,6 | 2 160 926 | 349 185 | 2 510 091 | 4,3 | -12,2 |
| 27.41 | Erzeugung u.erste Bearb. v.Edelmetallen | 14 344 | 9,3 | -1,0 | 63 729 | 12 528 | 76 257 | 5,1 | -22,0 |
| 27.42 | Erzeugung u.erste Bearb. v.Aluminium | 187 929 | 0,8 | 1,6 | 1 165 360 | 175 588 | 1 340 948 | 0,7 | -11,6 |
| 27.43 | Erzeugung u.erste Bearb. v.Blei,Zink u.Zinn | 16 788 | 0,6 | -9,2 | 107 814 | 9 626 | 117 440 | 1,2 | 0,4 |
| 27.44 | Erzeugung u.erste Bearb. v.Kupfer | 122 518 | 0,2 | -7,7 | 764 910 | 142 863 | 907 773 | 10,2 | -13,0 |
| 27.45 | Erzeugung u.erste Bearb. v.sonst.NE-Metallen | 13 117 | 0,3 | -24,0 | 59 113 | 8 560 | 67 673 | 6,8 | -20,9 |
| 27.5 | Gießereiindustrie | 301 024 | 0,4 | 2,9 | 1 022 914 | 45 397 | 1 068 311 | 3,2 | -8,7 |
| 27.51 | Eisengießerei | 142 237 | -0,6 | 9,2 | 452 706 | 10 128 | 462 834 | 4,1 | -4,2 |
| 27.52 | Stahlgießerei | 35 305 | 0,3 | 14,5 | 113 890 | 9 711 | 123 601 | 5,0 | 16,3 |
| 27.53 | Leichtmetallgießerei | 92 031 | 1,3 | -5,3 | 334 220 | 10 852 | 345 072 | 3,1 | -14,1 |
| 27.54 | Buntmetallgießerei | 31 451 | 2,6 | -8,0 | 122 098 | 14 706 | 136 804 | -1,2 | -23,4 |
| 28 | H.v.Metallerzeugnissen ... | 2 580 712 | -0,8 | -2,6 | 9 498 606 | 669 234 | 10 167 840 | 9,0 | -12,0 |
| 28.1 | Stahl-u.Leichtmetallbau .. | 533 909 | -1,3 | -4,7 | 1 971 973 | 77 294 | 2 049 267 | 14,6 | -14,0 |
| 28.11 | H.v.Stahl-u.Leicht- metallkonstruktionen ... | 419 621 | -0,8 | -3,7 | 1 555 352 | 66 564 | 1 621 916 | 15,6 | -14,6 |
| 28.12 | H.v.Ausbau-elementen a. Stahl u.Leichtmetall ... | 114 288 | -2,9 | -8,4 | 416 621 | 10 730 | 427 351 | 10,9 | -11,9 |
| 28.2 | Kessel-u.Behälterbau (oh.H.v.Dampfkesseln) .. | 146 757 | -1,4 | -4,8 | 493 494 | 107 987 | 601 481 | 9,1 | -12,8 |
| 28.21 | H.v.Tanks u.Sammel- behältern | 63 170 | 3,5 | -3,4 | 191 979 | 11 141 | 203 120 | 7,9 | -9,2 |
| 28.22 | H.v.Zentralheizungs- Heizkörpern u.-kesseln . | 83 587 | -4,8 | -5,9 | 301 515 | 96 846 | 398 361 | 9,7 | -14,5 |
| 28.30 | H.v.Dampfkesseln (oh. Zentralheizungskessel) . | 208 446 | 0,3 | -3,8 | 664 297 | 4 771 | 669 068 | 20,0 | -22,5 |
| 28.40 | H.v.Schmiede-,Press-, Zieh-,Stanzteilen u.ä. . | 319 653 | -0,6 | -3,0 | 1 254 636 | 28 117 | 1 282 753 | 4,5 | -8,4 |
| 28.5 | Oberfläch.veredlg.,Wär- mebehandlg.,Mechanik ang | 241 371 | 0,1 | 4,2 | 816 105 | 28 491 | 844 596 | 5,9 | -2,5 |
| 28.51 | Oberfläch.veredlg.u. Wärmebehandlung | 124 277 | -0,1 | 2,1 | 420 612 | 8 759 | 429 371 | 6,9 | -6,9 |
| 28.52 | Mechanik ang | 117 094 | 0,1 | 6,4 | 395 493 | 19 732 | 415 225 | 4,8 | 2,4 |

1) Klassifikation der Wirtschaftszweige, Ausgabe 1993 (WZ 93).

3 Unternehmen
3.2 Bruttolohn- und -gehaltssumme sowie Umsatz
3.2.1 Im März 1996
Deutschland

| Nr. der Klas- sifika- tion 1) | Wirtschaftsgliederung | Bruttolohn- und -gehaltssumme | | | Umsatz | | | | |
|--|---|-------------------------------|------------------|------------------|--|---------------------|------------|------------------|------------------|
| | | Insgesamt | Veränd. zum Vor- | | aus eigenen Erzeugnissen und Leistungen | sonstiger Umsatz | Insgesamt | Veränd. zum Vor- | |
| | | | monat | jahres- monat | | | | monat | jahres- monat |
| | | Anzahl | % | | 1 000 DM | | | % | |
| 28.6 | H.v. Schneidw., Werkzeug., Schlüssern u. Beschlägen | 502 680 | 0,1 | -0,6 | 1 727 344 | 192 055 | 1 919 399 | 2,5 | -12,8 |
| 28.61 | H.v. Schneidwaren u. Bestecken | 32 600 | 3,9 | 3,6 | 107 905 | 45 323 | 153 228 | 5,6 | 7,2 |
| 28.62 | H.v. Werkzeugen | 250 708 | 0,7 | 2,1 | 771 010 | 74 576 | 845 586 | 2,2 | -8,6 |
| 28.63 | H.v. Schlüssern u. Beschlägen | 219 372 | -1,1 | -4,0 | 848 429 | 72 156 | 920 585 | 2,3 | -18,7 |
| 28.7 | H.v. sonst. EBM-Waren | 627 896 | -1,8 | -3,7 | 2 570 757 | 230 519 | 2 801 276 | 10,4 | -11,2 |
| 28.71 | H.v. Behältern a. Eisen u. Stahl | 16 421 | 1,6 | -3,7 | 83 981 | 2 114 | 86 095 | 10,5 | -0,8 |
| 28.72 | H.v. Verpackungen u. Verschlüssen a. Metall .. | 77 765 | 1,4 | -5,1 | 378 319 | 25 943 | 404 262 | 10,6 | -5,7 |
| 28.73 | H.v. Drahtwaren | 58 496 | 1,1 | -2,5 | 265 184 | 31 648 | 296 832 | 19,1 | -22,5 |
| 28.74 | H.v. Schrauben, Nieten, Ketten u. Federn | 175 175 | 0,6 | -0,7 | 641 350 | 39 706 | 681 056 | 4,1 | -7,9 |
| 28.75 | H.v. EBM-Waren ang | 300 039 | -4,5 | -5,2 | 1 201 923 | 131 108 | 1 333 031 | 12,1 | -12,2 |
| DK | Maschinenbau | 5 425 119 | 1,9 | 2,1 | 18 684 548 | 2 067 110 | 20 751 658 | 11,1 | -3,7 |
| 29 | Maschinenbau | 5 425 119 | 1,9 | 2,1 | 18 684 548 | 2 067 110 | 20 751 658 | 11,1 | -3,7 |
| 29.1 | H.v. Masch. f. d. Erzeugung u. Nutzung v. mech. Energie | 1 174 684 | 1,3 | 2,7 | 4 097 193 | 518 449 | 4 615 642 | 6,2 | -1,7 |
| 29.11 | H.v. Verbrenn. mot. u. Turb. (oh. Straßenfahrz. u. ä.) . | 159 691 | 1,7 | 5,5 | 554 060 | 18 201 | 572 261 | 28,5 | 6,8 |
| 29.12 | H.v. Pumpen u. Kompressoren | 317 107 | 2,1 | 3,1 | 1 097 563 | 93 134 | 1 190 697 | 4,6 | -2,3 |
| 29.13 | H.v. Armaturen | 320 860 | 0,5 | 2,9 | 1 176 604 | 174 016 | 1 350 620 | 2,6 | -3,7 |
| 29.14 | H.v. Lagern, Getrieben, Zahnradern, Antriebslem. | 377 026 | 1,2 | 0,9 | 1 268 966 | 233 098 | 1 502 064 | 3,7 | -2,5 |
| 29.2 | H.v. sonst. Maschinen f. unspezifische Verwendung | 1 332 745 | 1,3 | 1,3 | 4 575 237 | 396 839 | 4 972 076 | 13,0 | -4,0 |
| 29.21 | H.v. Öfen u. Brennern | 62 381 | 1,9 | -1,4 | 213 754 | 28 302 | 242 056 | 14,1 | -5,6 |
| 29.22 | H.v. Hebezeugen u. Fördermitteln | 434 228 | 3,0 | -0,5 | 1 335 648 | 134 922 | 1 470 570 | 16,5 | -13,1 |
| 29.23 | H.v. Kälte-u. Lufttechn. Erzeugn. f. gewerb. Zwecke | 316 858 | -1,3 | 0,2 | 1 219 610 | 58 897 | 1 278 507 | 11,0 | -2,8 |
| 29.24 | H.v. Maschinen f. unspezi- fische Verwendung ang .. | 519 278 | 1,5 | 4,0 | 1 806 225 | 174 718 | 1 980 943 | 11,8 | 3,4 |
| 29.3 | H.v. land-u. forstw. Maschinen | 157 014 | 1,2 | -0,4 | 971 693 | 116 361 | 1 088 054 | 21,5 | 8,7 |
| 29.31 | H.v. Ackerschleppern | 43 093 | 2,1 | -3,1 | 386 380 | 57 264 | 443 644 | 33,6 | 18,5 |
| 29.32 | H.v. sonst. land-u. forstw. Maschinen | 113 921 | 0,8 | 0,7 | 585 313 | 59 097 | 644 410 | 14,4 | 2,9 |
| 29.40 | H.v. Werkzeugmaschinen | 674 770 | 0,4 | 6,6 | 2 165 174 | 179 212 | 2 344 386 | 22,0 | -3,6 |
| 29.5 | H.v. Masch. f. sonst. best. Wirtschaftszweige | 1 612 867 | 2,6 | 2,2 | 5 110 752 | 428 888 | 5 539 640 | 10,2 | -6,0 |
| 29.51 | H.v. Masch. f. Metallherzu- gung, Walzwerkseintr. usw . | 131 824 | 0,8 | 12,4 | 241 152 | 10 233 | 251 385 | -11,0 | -12,6 |
| 29.52 | H.v. Bergwerks-, Bau-u. Baustoffmaschinen | 251 822 | 1,1 | -4,0 | 933 312 | 140 472 | 1 073 784 | 17,7 | -11,2 |
| 29.53 | H.v. Masch. f. Ernährungs- gewerbe u. Tabakverarb. . | 144 054 | 0,5 | -6,0 | 466 565 | 46 217 | 512 782 | 8,8 | -6,1 |
| 29.54 | H.v. Masch. f. d. Textil-, Bekleidg. -u. Ledergerber | 249 886 | -0,4 | -5,0 | 868 739 | 54 806 | 923 545 | 7,9 | -10,7 |
| 29.55 | H.v. Masch. f. d. Papier- gewerbe | 94 449 | 1,6 | 13,0 | 284 162 | 8 104 | 292 266 | -14,8 | 23,8 |

1) Klassifikation der Wirtschaftszweige, Ausgabe 1993 (WZ 93).

3 Unternehmen
3.2 Bruttolohn- und -gehaltssumme sowie Umsatz
3.2.1 Im März 1996

Deutschland

| Nr.der Klas- sifikation 1) | Wirtschaftsgliederung | Bruttolohn- und -gehaltssumme | | | Umsatz | | | | |
|----------------------------------|---|-------------------------------|------------------|------------------|--|---------------------|------------|------------------|------------------|
| | | Insgesamt | Veränd. zum Vor- | | aus eigenen Erzeugnissen und Leistungen | sonstiger Umsatz | Insgesamt | Veränd. zum Vor- | |
| | | | monat | jahres- monat | | | | monat | jahres- monat |
| | | Anzahl | % | | 1 000 DM | | | | % |
| 29.56 | H.v.Masch.f.best.Wirt- schaftszweige ang | 740 832 | 5,0 | 6,1 | 2 316 822 | 169 056 | 2 485 878 | 14,9 | -3,8 |
| 29.60 | H.v.Waffen u.Munition | 48 267 | 4,7 | -17,3 | 129 719 | 17 151 | 146 870 | 16,5 | -32,4 |
| 29.7 | H.v.Haushaltsgeräten ang . | 424 772 | 5,7 | 0,0 | 1 634 780 | 410 210 | 2 044 990 | 4,3 | -4,2 |
| 29.71 | H.v.elektrischen Haushaltsgeräten | 379 166 | 6,3 | 0,6 | 1 463 799 | 395 060 | 1 858 859 | 4,9 | -4,0 |
| 29.72 | H.v.nichtelektrischen Heiz-,Koch-u.Ä.Gerät.ang | 45 606 | 1,3 | -5,1 | 170 981 | 15 150 | 186 131 | -1,5 | -6,2 |
| DL | H.v.Büromasch.,Dv-Gerät. u.-eintr.;Elektrotech.usw | 5 044 255 | -4,2 | -10,8 | 18 434 571 | 2 534 118 | 20 968 689 | 7,3 | -13,1 |
| 30.0 | H.v.Büromasch.,Dv-Gerät. u.-eintr. | 394 624 | -24,4 | -27,0 | 1 731 003 | 666 929 | 2 397 932 | -5,4 | -10,4 |
| 30.01 | H.v.Büromaschinen | 60 242 | -1,3 | -2,0 | 194 315 | 146 620 | 340 935 | 11,8 | -10,5 |
| 30.02 | H.v.Dv-Gerät.u.-eintr. | 334 382 | -27,4 | -30,2 | 1 536 688 | 520 309 | 2 056 997 | -7,7 | -10,4 |
| 31 | H.v.Geräten d.Elekttriz. erzlg.,-verteilung u.Ä. . | 2 772 064 | -4,0 | -14,6 | 10 357 767 | 611 247 | 10 969 014 | 6,5 | -19,8 |
| 31.10 | H.v.Elektromotoren, Gene- ratoren, Transformatoren | 288 341 | -1,6 | 0,2 | 1 053 545 | 83 448 | 1 136 993 | 4,1 | -4,7 |
| 31.20 | H.v.Elekttriz.vertlg.-u. -schalteinrichtungen ... | 1 863 729 | -6,3 | -2,6 | 6 780 028 | 226 498 | 7 006 526 | 7,8 | -5,8 |
| 31.30 | H.v.isol.Elektrokabeln, -leitungen u.-drähten .. | 103 330 | -0,6 | -8,3 | 443 632 | 44 964 | 488 596 | -2,4 | -25,1 |
| 31.40 | H.v.Akkumulatoren u. Batterien | 43 185 | 3,6 | -22,0 | 175 828 | 23 403 | 199 231 | 0,6 | -23,3 |
| 31.50 | H.v.elektrischen Lampen u.Leuchten | 160 651 | 0,4 | -4,6 | 590 084 | 93 764 | 683 848 | 5,0 | -10,5 |
| 31.6 | H.v.elekt. Ausrüstg.ang .. | 312 828 | 4,6 | -55,9 | 1 314 650 | 139 170 | 1 453 820 | 6,9 | -57,0 |
| 31.61 | H.v.elekt. Ausrüstg.f. Motoren u.Fahrzeuge ang | 178 794 | 2,3 | -70,1 | 885 969 | 78 404 | 964 373 | 5,6 | -67,5 |
| 31.62 | H.v.sonst.elekt. Ausrüstg.ang | 134 034 | 7,8 | 20,8 | 428 681 | 60 766 | 489 447 | 9,4 | 17,9 |
| 32 | Rundfunk-,Fernseh-u. Nachrichtentechnik | 830 143 | 0,5 | -1,4 | 3 036 227 | 709 733 | 3 745 960 | 12,9 | -1,2 |
| 32.10 | H.v.elektronischen Bauelementen | 185 060 | 5,5 | -9,0 | 761 094 | 76 973 | 838 067 | 1,9 | -10,0 |
| 32.20 | H.v.nachrichtentechni- schen Geräten u.Eintr. .. | 394 144 | -2,5 | -2,6 | 1 014 397 | 132 076 | 1 146 473 | 17,4 | 13,4 |
| 32.30 | H.v.Rundfunk-,Fernseh-, phono-,videotechn.Gerät. | 250 939 | 1,9 | 7,2 | 1 260 736 | 500 684 | 1 761 420 | 15,9 | -4,8 |
| 33 | Medizin-,Mess-,Steuer- u.Regelungstechnik,Optik | 1 047 424 | 1,7 | 1,9 | 3 309 574 | 546 209 | 3 855 783 | 13,7 | -2,9 |
| 33.10 | H.v.med.Geräten u.ortho- pädischen Vorrichtungen | 302 505 | -0,6 | 3,4 | 896 489 | 185 793 | 1 082 282 | 6,0 | -6,6 |
| 33.20 | H.v.Meß-,Kontroll-, Navig.-u.Ä.Instr.u.Vorr. | 517 903 | 1,6 | -0,9 | 1 627 239 | 217 314 | 1 844 553 | 14,5 | -3,5 |
| 33.30 | H.v.industriellen Prozeß-Steuerungsanlg. . | 48 104 | 2,7 | -7,6 | 190 215 | 10 535 | 200 750 | 84,2 | 1,5 |
| 33.40 | H.v.optischen u. fotografischen Geräten . | 154 057 | 6,6 | 14,1 | 505 632 | 116 624 | 622 256 | 12,3 | 8,3 |
| 33.50 | H.v.Uhren | 24 855 | 2,8 | -3,4 | 89 999 | 15 943 | 105 942 | 11,7 | -17,3 |
| DM | Fahrzeugbau | 5 040 457 | 1,4 | 7,3 | 25 587 358 | 4 347 001 | 29 934 359 | 13,8 | 2,8 |
| 34 | H.v.Kraftwagen u. Kraftwagenteilen | 4 313 408 | 1,6 | 10,7 | 23 262 949 | 4 241 094 | 27 504 043 | 11,2 | 6,9 |

1) Klassifikation der Wirtschaftszweige, Ausgabe 1993 (WZ 93).

3 Unternehmen
3.2 Bruttolohn- und -gehaltssumme sowie Umsatz
3.2.1 Im März 1996

Deutschland

| Nr.der Klas- sifika- tion 1) | Wirtschaftsgliederung | Bruttolohn- und -gehaltssumme | | | Umsatz | | | | |
|---------------------------------------|--|-------------------------------|------------------|------------------|--|---------------------|------------|------------------|------------------|
| | | Insgesamt | Veränd. zum Vor- | | aus eigenen Erzeugnissen und Leistungen | sonstiger Umsatz | Insgesamt | Veränd. zum Vor- | |
| | | | monat | jahres- monat | | | | monat | jahres- monat |
| | | Anzahl | % | | 1 000 DM | | | % | |
| 34.10 | H.v.Kraftwagen u. Kraftwagenmotoren | 2 891 636 | 0,9 | 1,4 | 17 243 520 | 3 705 445 | 20 948 965 | 12,5 | 1,6 |
| 34.20 | H.v.Karosserien, Aufbauten u.Anhängern .. | 171 387 | -0,6 | -8,1 | 836 581 | 78 950 | 915 531 | 11,7 | -13,0 |
| 34.30 | H.v.Teilen u.ä.f.Kraft- wagen u.deren Motoren .. | 1 250 385 | 3,4 | 46,1 | 5 182 848 | 456 699 | 5 639 547 | 6,5 | 39,4 |
| 35 | Sonst.Fahrzeugbau | 727 049 | 0,4 | -9,3 | 2 324 409 | 105 907 | 2 430 316 | 55,2 | -28,3 |
| 35.1 | Schiffbau | 157 335 | 7,2 | -12,9 | 566 510 | 28 490 | 595 000 | 432,8 | -52,3 |
| 35.11 | Schiffbau (oh.Boots-u. Yachtbau) | 152 793 | 7,4 | -13,0 | 535 819 | 27 989 | 563 808 | 484,7 | -53,7 |
| 35.12 | Boots- u.Yachtbau | 4 542 | -0,4 | -11,3 | 30 691 | 501 | 31 192 | 104,6 | 6,5 |
| 35.20 | Schienenfahrzeugbau | 122 277 | 0,5 | -8,6 | 420 905 | 13 351 | 434 256 | 33,0 | -22,6 |
| 35.30 | Luft-u.Raumfahrzeugbau ... | 405 301 | -1,9 | -8,3 | 1 139 431 | 37 655 | 1 177 086 | 26,5 | -8,4 |
| 35.4 | H.v.Krafträdern,Fahrrä- dern u.Behindertenfahrz. | 32 430 | -0,8 | -9,9 | 162 453 | 25 559 | 188 012 | 16,3 | -27,4 |
| 35.41 | H.v.Krafträdern | 3 500 | 0,3 | 7,9 | . | . | 15 432 | 29,2 | 3,3 |
| 35.42 | H.v.Fahrrädern | 20 924 | -1,5 | -16,2 | 114 412 | 17 376 | 131 788 | 20,9 | -35,8 |
| 35.43 | H.v.Behinderten- fahrzeugen | 8 006 | 0,4 | 3,3 | . | . | 40 792 | 0,5 | 4,7 |
| 35.50 | Fahrzeugbau ang | 9 706 | -1,4 | 8,6 | 35 110 | 852 | 35 962 | 2,5 | -2,0 |
| DN | H.v.Möbeln,Schmuck,Mu- sikinstr.usw,Recycling . | 975 594 | 0,5 | -3,8 | 4 466 841 | 393 529 | 4 860 370 | 8,6 | -7,6 |
| 36 | H.v.Möbeln,Schmuck, Musikinstr.,Sportger.usw | 947 145 | 0,6 | -5,2 | 4 321 068 | 370 246 | 4 691 314 | 8,7 | -8,7 |
| 36.1 | H.v.Möbeln | 710 823 | 0,7 | -5,6 | 3 427 281 | 238 430 | 3 665 711 | 9,2 | -8,4 |
| 36.11 | H.v.Sitzmöbeln | 175 749 | 1,9 | -0,8 | 947 101 | 36 361 | 983 462 | 14,4 | 0,8 |
| 36.12 | H.v.Büro-u.Ladenmöbeln ... | 113 020 | -0,6 | -6,7 | 425 053 | 28 671 | 453 724 | 13,4 | -14,3 |
| 36.13 | H.v.Küchenmöbeln | 106 845 | 1,1 | -5,3 | 618 014 | 70 798 | 688 812 | 5,8 | -8,8 |
| 36.14 | H.v.sonst.Möbeln | 297 427 | 1,0 | -7,6 | 1 333 722 | 91 185 | 1 424 907 | 8,2 | -10,6 |
| 36.15 | H.v.Matratzen | 17 782 | -8,4 | -11,0 | 103 391 | 11 415 | 114 806 | -12,0 | -22,7 |
| 36.2 | H.v.Schmuck u.ä. Erzeugnissen | 29 096 | -1,0 | -6,9 | 117 675 | 4 336 | 122 011 | 16,4 | -12,0 |
| 36.21 | Prägen v.Münzen u. Medaillen | 1 015 | -1,4 | -21,7 | . | . | 3 704 | 25,3 | -17,6 |
| 36.22 | H.v.Schmuck,Gold-u. Silberschmiedewaren | 28 081 | -1,0 | -6,2 | . | . | 118 307 | 16,2 | -11,8 |
| 36.30 | H.v.Musikinstrumenten | 21 432 | -1,8 | -1,8 | 63 914 | 6 300 | 70 214 | 32,8 | 9,1 |
| 36.40 | H.v.Sportgeräten | 20 513 | -0,8 | -3,9 | 93 308 | 9 530 | 102 838 | 20,0 | -3,7 |
| 36.50 | H.v.Spielwaren | 57 868 | 0,8 | 1,3 | 221 607 | 51 148 | 272 755 | 7,8 | -9,3 |
| 36.6 | H.v.sonst.Erzeugnissen ... | 107 413 | 0,6 | -6,0 | 397 283 | 60 502 | 457 785 | -0,8 | -12,7 |
| 36.61 | H.v.Phantasieschmuck | 3 967 | -1,0 | -38,1 | 11 426 | 169 | 11 595 | 6,9 | -69,6 |
| 36.62 | H.v.Besen u.Bürsten | 18 706 | -0,5 | -10,9 | 81 103 | 8 633 | 89 736 | 2,3 | -10,3 |
| 36.63 | H.v.Erzeugnissen ang | 84 740 | 0,9 | -2,4 | 304 754 | 51 700 | 356 454 | -1,8 | -7,6 |
| 37 | Recycling | 28 449 | -2,3 | 80,4 | 145 773 | 23 283 | 169 056 | 6,2 | 38,6 |
| 37.10 | Recycling v.Schrott | 13 991 | -1,6 | 135,3 | 86 841 | 15 301 | 102 142 | 2,9 | 44,8 |
| 37.20 | Recycling v.nichtmetall. Altmet.u.Reststoffen ... | 14 458 | -3,0 | 47,1 | 58 932 | 7 982 | 66 914 | 11,7 | 30,1 |

1) Klassifikation der Wirtschaftszweige, Ausgabe 1993 (WZ 93).

3 Unternehmen
3.2 Bruttolohn- und -gehaltssumme sowie Umsatz
3.2.2 Januar - März 1996

Deutschland

| Land Hauptgruppen | Bruttolohn- und -gehaltssumme | | Umsatz | | | |
|----------------------------------|-------------------------------|-----------------------------------|---|------------------|-------------|-----------------------------------|
| | Insgesamt | Veränderung zum Vorjahreszeitraum | aus eigenen Erzeugnissen und Leistungen | sonstiger Umsatz | Insgesamt | Veränderung zum Vorjahreszeitraum |
| | Anzahl | % | 1 000 DM | | | % |
| Baden-Württemberg | 20 902 595 | 3,8 | 80 379 338 | 13 345 960 | 93 725 298 | 0,6 |
| Bayern | 18, 782 018 | 4,9 | 79 638 506 | 7 214 119 | 86 852 619 | -1,2 |
| Berlin | 2 384 369 | 0,6 | 10 010 681 | 926 586 | 10 937 267 | -4,0 |
| Brandenburg | 877 177 | -6,7 | 4 876 024 | 234 256 | 5 110 280 | 2,1 |
| Bremen | 837 504 | -4,9 | 4 430 737 | 428 169 | 4 858 906 | 0,3 |
| Hamburg | 2 991 238 | 7,5 | 22 341 701 | 13 766 554 | 36 108 255 | 0,4 |
| Hessen | 8 980 047 | 0,3 | 37 730 313 | 7 792 891 | 45 523 204 | -3,6 |
| Mecklenburg-Vorpommern | 435 234 | 1,6 | 2 104 067 | 105 289 | 2 209 356 | -6,6 |
| Niedersachsen | 7 921 090 | 1,9 | 38 769 054 | 7 530 251 | 46 299 305 | 1,2 |
| Nordrhein-Westfalen | 24 527 304 | 0,4 | 107 999 230 | 12 729 482 | 120 728 712 | -4,9 |
| Rheinland-Pfalz | 4 034 155 | 0,7 | 18 460 848 | 2 618 282 | 21 079 130 | -4,8 |
| Saarland | 1 224 186 | -5,4 | 4 585 654 | 481 796 | 5 067 450 | -10,2 |
| Sachsen | 1 740 629 | 3,1 | 7 658 131 | 371 385 | 8 029 516 | -2,6 |
| Sachsen-Anhalt | 936 661 | -10,0 | 4 421 218 | 387 079 | 4 808 297 | -18,0 |
| Schleswig-Holstein | 1 925 046 | 2,3 | 8 545 848 | 800 488 | 9 346 336 | -4,8 |
| Thüringen | 914 141 | 4,3 | 4 681 468 | 169 171 | 4 850 639 | 4,7 |
| Deutschland | 99 413 394 | 2,1 | 436 632 818 | 68 901 752 | 505 534 570 | -2,2 |
| Früheres Bundesgebiet | 94 059 830 | 2,2 | 411 357 372 | 67 487 034 | 478 844 406 | -2,2 |
| Neue Länder und Berlin-Ost | 5 353 564 | 0,6 | 25 275 446 | 1 414 718 | 26 690 164 | -2,8 |
| Vorleistungsgüterproduzenten | | | | | | |
| Deutschland | 44 572 268 | -0,3 | 197 652 841 | 33 426 756 | 231 079 597 | -7,3 |
| Früheres Bundesgebiet | 42 281 617 | -0,3 | 186 343 098 | 32 739 509 | 219 082 607 | -7,3 |
| Neue Länder und Berlin-Ost | 2 290 651 | 0,0 | 11 309 743 | 687 247 | 11 996 990 | -6,7 |
| Investitionsgüterproduzenten | | | | | | |
| Deutschland | 36 422 116 | 3,7 | 132 900 850 | 20 489 200 | 153 390 050 | 4,3 |
| Früheres Bundesgebiet | 34 632 733 | 3,9 | 126 641 269 | 20 269 917 | 146 911 186 | 4,7 |
| Neue Länder und Berlin-Ost | 1 789 383 | -0,1 | 6 259 581 | 219 283 | 6 478 864 | -2,7 |
| Gebrauchsgüterproduzenten | | | | | | |
| Deutschland | 4 593 473 | 3,6 | 19 334 168 | 3 615 698 | 22 949 866 | -2,4 |
| Früheres Bundesgebiet | 4 357 368 | 4,0 | 18 370 352 | 3 498 459 | 21 868 811 | -2,7 |
| Neue Länder und Berlin-Ost | 236 105 | -3,1 | 963 816 | 117 239 | 1 081 055 | 3,7 |
| Verbrauchsgüterproduzenten | | | | | | |
| Deutschland | 13 825 537 | 5,3 | 86 744 959 | 11 370 098 | 98 115 057 | 1,1 |
| Früheres Bundesgebiet | 12 788 112 | 5,4 | 80 002 653 | 10 979 149 | 90 981 802 | 0,9 |
| Neue Länder und Berlin-Ost | 1 037 425 | 4,1 | 6 742 306 | 390 949 | 7 133 255 | 3,5 |

3 Unternehmen
3.2 Bruttolohn- und -gehaltsumme sowie Umsatz
3.2.2 Januar - März 1996

Deutschland

| Nr. der Klassifikation 1) | Wirtschaftsgliederung | Bruttolohn- und -gehaltsumme | | Umsatz | | | |
|------------------------------|---|------------------------------|--------------------------------------|--|---------------------|-------------|--------------------------------------|
| | | Insgesamt | Veränderung zum Vorjahreszeitraum | aus eigenen Erzeugnissen und Leistungen | sonstiger Umsatz | Insgesamt | Veränderung zum Vorjahreszeitraum |
| | | Anzahl | % | 1 000 DM | | | % |
| C | Bergbau u. Gew. v. Steinen u. Erden | 2 517 596 | -5,6 | 6 088 218 | 876 987 | 6 965 205 | -32,6 |
| CA | Kohlenbergbau, Torfgew., Gew. v. Erdöl u. Erdgas usw. | 1 983 334 | -7,1 | 4 434 812 | 571 175 | 5 005 987 | -37,2 |
| 10 | Kohlenbergbau, Torf- gewinnung | 1 882 198 | -7,7 | . | . | 4 118 374 | -41,2 |
| 10.10 | Steinkohlenbergbau u. -brikettherstellung | 1 380 193 | -6,9 | 1 747 966 | 277 065 | 2 025 031 | -58,9 |
| 10.20 | Braunkohlenbergbau u. -brikettherstellung | 482 701 | -10,0 | 1 742 695 | 248 613 | 1 991 308 | 1,9 |
| 10.30 | Torfgewinnung u. -veredlung | 19 304 | -3,7 | . | . | 102 035 | -18,7 |
| 11 | Gew. v. Erdöl u. Erdgas Erbrg. verb. Dienstleistg. | 101 136 | 4,4 | . | . | 887 613 | -8,6 |
| 11.10 | Gew. v. Erdöl u. Erdgas | 83 269 | 3,9 | . | . | 834 053 | . |
| 11.20 | Erbrg. v. Dienstleistg. bei d. Gew. v. Erdöl u. Erdgas . | 17 867 | 7,2 | . | . | 53 560 | . |
| 12.00 | Bergbau a. Uran-u. Thoriumerze | - | - | - | - | - | - |
| CB | Erzbergbau, Gew. v. Steinen u. Erden, sonst. Bergbau .. | 534 262 | 0,3 | 1 653 406 | 305 812 | 1 959 218 | -17,1 |
| 13 | Erzbergbau | - | -100,0 | - | - | - | -100,0 |
| 13.10 | Eisenerzbergbau | - | -100,0 | - | - | - | -100,0 |
| 13.20 | NE-Metallerzbergbau (oh. Uran-u. Thoriumerze) | - | -100,0 | - | - | - | -100,0 |
| 14 | Gew. v. Steinen u. Erden, sonst. Bergbau | 534 262 | 1,7 | 1 653 406 | 305 812 | 1 959 218 | -10,4 |
| 14.1 | Gew. v. Natursteinen | 18 043 | -17,8 | 72 003 | 10 261 | 82 264 | -31,2 |
| 14.11 | Gew. v. Naturwerksteinen u. Natursteinen ang | . | . | . | . | . | . |
| 14.12 | Gew. v. Kalk, Dolom., Gips- u. Anhydritstein, Kreide .. | 12 787 | -21,4 | 60 473 | 9 052 | 69 525 | -26,9 |
| 14.13 | Gew. v. Schiefer | . | . | . | . | . | . |
| 14.2 | Gew. v. Kies, Sand, Ton u. Kaolin | 335 080 | -0,1 | 809 123 | 158 677 | 967 800 | -29,1 |
| 14.21 | Gew. v. Kies u. Sand | 304 067 | -0,4 | 719 462 | 127 247 | 846 709 | -30,1 |
| 14.22 | Gew. v. Ton u. Kaolin | 31 013 | 2,3 | 89 661 | 31 430 | 121 091 | -20,5 |
| 14.30 | Bergbau a. chemische u. Düngemittelminerale .. | 142 922 | 3,5 | 568 799 | 29 380 | 598 179 | 12,6 |
| 14.40 | Gew. v. Salz | 31 354 | 37,4 | . | . | 254 056 | 112,7 |
| 14.50 | Gew. v. Steinen u. Erden ang, sonst. Bergbau | 6 863 | -3,8 | . | . | 56 919 | 7,9 |
| D | Verarbeitendes Gewerbe ... | 96 895 798 | 2,3 | 430 544 600 | 68 024 765 | 498 569 365 | -1,6 |
| DA | Ernährungsgewerbe u. Tabakverarbeitung | 6 263 125 | 1,2 | 52 709 057 | 6 697 890 | 59 406 947 | -0,9 |
| 15 | Ernährungsgewerbe | 6 017 352 | 1,6 | 46 848 289 | 5 912 457 | 52 760 746 | -0,1 |
| 15.1 | Schlachten u. Fleisch- verarbeitung | 1 005 486 | 3,4 | 7 384 259 | 996 839 | 8 381 098 | -0,6 |
| 15.11 | Schlachten (oh. Schlachten v. Geflügel) | 193 646 | 2,7 | 2 560 757 | 136 580 | 2 697 337 | -5,3 |
| 15.12 | Schlachten v. Geflügel | 62 329 | 10,8 | 569 734 | 81 712 | 651 446 | 7,2 |
| 15.13 | Fleischverarbeitung | 749 511 | 3,0 | 4 253 768 | 778 547 | 5 032 315 | 1,1 |

1) Klassifikation der Wirtschaftszweige, Ausgabe 1993 (WZ 93).

3 Unternehmen
3.2 Bruttolohn- und -gehaltssumme sowie Umsatz
3.2.2 Januar - März 1996

Deutschland

| Nr. der Klas- sifikation 1) | Wirtschaftsgliederung | Bruttolohn- und -gehaltssumme | | Umsatz | | | |
|-----------------------------------|---|-------------------------------|--------------------------------------|--|---------------------|------------|--------------------------------------|
| | | Insgesamt | Veränderung zum Vorjahreszeitraum | aus eigenen Erzeugnissen und Leistungen | sonstiger Umsatz | Insgesamt | Veränderung zum Vorjahreszeitraum |
| | | Anzahl | % | 1 000 DM | | | % |
| 15.20 | Fischverarbeitung | 133 990 | -10,0 | 667 308 | 260 892 | 928 200 | -15,0 |
| 15.3 | Obst- u. Gemüsever- arbeitung | 285 564 | 11,0 | 2 545 567 | 175 216 | 2 720 783 | 9,0 |
| 15.31 | Verarb. v. Kartoffeln | 80 719 | 7,6 | 445 677 | 38 948 | 484 625 | -3,4 |
| 15.32 | H.v. Frucht- u. Gemüse- säften | 56 533 | 11,7 | 700 598 | 22 120 | 722 718 | 10,6 |
| 15.33 | Verarb. v. Obst u. Gemüse ang | 148 312 | 12,7 | 1 399 292 | 114 148 | 1 513 440 | 12,8 |
| 15.4 | H.v. pflanzlichen u. tierischen Ölen u. Fetten | 165 844 | -1,4 | 2 040 188 | 203 161 | 2 243 349 | -3,1 |
| 15.41 | H.v. rohen Ölen u. Fetten .. | 22 128 | -2,5 | . | . | 921 828 | -5,3 |
| 15.42 | H.v. raffinierten Ölen u. Fetten | 17 740 | 4,8 | . | . | 324 429 | -7,9 |
| 15.43 | H.v. Margarine u. ä. Nahrungsfetten | 125 976 | -2,0 | 835 900 | 161 192 | 997 092 | 0,6 |
| 15.5 | Milchverarbeitung | 622 102 | -3,7 | 8 297 378 | 1 179 558 | 9 476 936 | -1,3 |
| 15.51 | Milchverarbeitung (oh. H.v. Speiseeis) | 508 054 | -3,3 | 7 696 890 | 1 055 980 | 8 752 870 | -1,6 |
| 15.52 | H.v. Speiseeis | 114 048 | -5,2 | 600 488 | 123 578 | 724 066 | 2,4 |
| 15.6 | Mehl- u. Schälmuehlen, H.v. Stärke u. Stärkeerzeugn. | 128 303 | -1,0 | 1 341 230 | 120 184 | 1 461 414 | -1,0 |
| 15.61 | Mehl- u. Schälmuehlen | 92 284 | 4,5 | 966 021 | 77 193 | 1 043 214 | 0,4 |
| 15.62 | H.v. Stärke u. Stärke- erzeugnissen | 36 019 | -12,8 | 375 209 | 42 991 | 418 200 | -4,3 |
| 15.7 | H.v. Futtermitteln | 190 531 | 3,6 | 2 004 198 | 396 108 | 2 400 306 | 1,4 |
| 15.71 | H.v. Futtermitteln f. Nutztiere | 103 738 | 3,4 | 1 304 337 | 234 137 | 1 538 474 | 1,2 |
| 15.72 | H.v. Futtermitteln f. sonst. Tiere | 86 793 | 4,0 | 699 861 | 161 971 | 861 832 | 1,8 |
| 15.8 | Sonst. Ernährungsgewerbe (oh. Getränkeherstellung) | 2 287 856 | 2,7 | 14 239 416 | 1 375 651 | 15 615 067 | 0,6 |
| 15.81 | H.v. Backwaren (oh. Dauer- backwaren) | 918 487 | 4,5 | 2 830 315 | 305 735 | 3 136 050 | 2,0 |
| 15.82 | H.v. Dauerbackwaren | 187 534 | 9,4 | 886 635 | 114 252 | 1 000 887 | 13,9 |
| 15.83 | Zuckerindustrie | 101 850 | -0,2 | 1 443 689 | 44 302 | 1 487 971 | -2,9 |
| 15.84 | H.v. Süßwaren (oh. Dauer- backwaren) | 368 058 | 0,6 | 3 651 138 | 134 192 | 3 785 330 | 4,6 |
| 15.85 | H.v. Teigwaren | 41 540 | -28,5 | 274 189 | 35 579 | 309 768 | -25,0 |
| 15.86 | Verarb. v. Kaffee u. Tee, H.v. Kaffee-Ersatz | 84 963 | 0,3 | 1 836 894 | 47 783 | 1 884 677 | -8,3 |
| 15.87 | H.v. Würzen u. Soßen | . | . | . | . | . | . |
| 15.88 | H.v. homogenisierten u. diätetischen Nahrungsm. | . | . | . | . | . | . |
| 15.89 | H.v. sonst. Nahrungsmit- teln (oh. Getränke) | 207 120 | -48,3 | 1 209 869 | 232 283 | 1 442 152 | -45,4 |
| 15.9 | Getränkeherstellung | 1 197 677 | 0,8 | 8 328 745 | 1 204 848 | 9 533 593 | 0,5 |
| 15.91 | H.v. Spirituosen | 93 448 | -5,2 | 1 501 979 | 322 152 | 1 824 131 | 4,7 |
| 15.92 | Alkoholbrennerei | 2 722 | 3,5 | . | . | 19 902 | 21,9 |
| 15.93 | H.v. Wein a. frischen Trauben | 37 435 | 13,1 | 370 737 | 72 147 | 442 884 | 3,1 |
| 15.94 | H.v. Apfelwein u. sonst. Fruchtweinen | 4 545 | -12,0 | 25 448 | 47 | 25 495 | -4,7 |

1) Klassifikation der Wirtschaftszweige, Ausgabe 1993 (WZ 93).

3 Unternehmen
3.2 Bruttolohn- und -gehaltssumme sowie Umsatz
3.2.2 Januar - März 1996

Deutschland

| Nr. der Klas- sifika- tion 1) | Wirtschaftsgliederung | Bruttolohn- und -gehaltssumme | | Umsatz | | | |
|--|--|-------------------------------|--------------------------------------|--|---------------------|------------|--------------------------------------|
| | | Insgesamt | Veränderung zum Vorjahreszeitraum | aus eigenen Erzeugnissen und Leistungen | sonstiger Umsatz | Insgesamt | Veränderung zum Vorjahreszeitraum |
| | | Anzahl | % | 1 000 DM | | | % |
| 15.95 | H.v.Wermutwein u.sonst. aromatisierten Weinen .. | 1 176 | -54,8 | . | . | 12 118 | -52,8 |
| 15.96 | H.v.Bier | 692 576 | -0,5 | 3 690 809 | 498 602 | 4 189 411 | -1,9 |
| 15.97 | H.v.Malz | 13 097 | 1,5 | 196 520 | 13 567 | 210 087 | -4,2 |
| 15.98 | Mineralbrunnen,H.v. Erfrischungsgetränken .. | 352 678 | 4,6 | 2 513 954 | 295 611 | 2 809 565 | 1,7 |
| 16.00 | Tabakverarbeitung | 245 773 | -8,4 | 5 860 768 | 785 439 | 6 646 201 | -7,1 |
| DB | Textil-u.Bekleidungs- gewerbe | 2 473 279 | -2,8 | 13 799 823 | 1 372 827 | 15 172 650 | -5,3 |
| 17 | Textilgewerbe | 1 563 889 | -1,3 | 7 451 057 | 774 054 | 8 225 111 | -4,0 |
| 17.1 | Spinnstoffaufbereitung u.Spinnerei | 181 962 | -9,5 | 986 374 | 118 536 | 1 104 910 | -7,2 |
| 17.11 | Baumwollaufbereitung u. -spinnerei | 85 077 | -8,3 | 469 261 | 6 102 | 475 363 | -3,5 |
| 17.12 | Wollaufbereitung u. Streichgarnspinnerei ... | 13 157 | -13,0 | 56 983 | 5 059 | 62 042 | -17,6 |
| 17.13 | Wollaufbereitung u. Kammgarnspinnerei | 39 269 | -18,5 | 283 593 | 86 232 | 369 825 | -12,1 |
| 17.14 | Flachsaufbereitung u. -spinnerei | 2 067 | -44,1 | . | . | 5 649 | -39,5 |
| 17.15 | Zwirnen u.Texturieren v. Filamentgarnen usw | 6 172 | 35,5 | 36 769 | - | 36 769 | 56,1 |
| 17.16 | Nähgarnfertigung | 35 420 | -0,7 | 130 141 | 19 590 | 149 731 | -7,6 |
| 17.17 | Sonst.Spinnstoffaufbe- reitung u.Spinnerei | 800 | -17,0 | . | . | 5 531 | -27,6 |
| 17.2 | Weberei | 350 255 | -3,1 | 1 755 344 | 110 932 | 1 866 276 | -8,4 |
| 17.21 | Baumwollweberei | 210 504 | -4,2 | 1 016 801 | 41 779 | 1 058 580 | -8,4 |
| 17.22 | Streichgarnweberei | 7 393 | -44,7 | 20 600 | 5 419 | 26 019 | -53,1 |
| 17.23 | Kammgarnweberei | 55 431 | 10,1 | 298 993 | 395 | 299 388 | 12,9 |
| 17.24 | Seiden-u.Filamentgarn- weberei | 55 331 | -0,4 | 318 254 | 9 950 | 328 204 | -13,5 |
| 17.25 | Sonst.Weberei | 21 596 | -3,7 | 100 696 | 53 389 | 154 085 | -14,9 |
| 17.30 | Textilveredlung | 214 833 | -9,2 | 860 412 | 42 349 | 902 761 | -14,3 |
| 17.40 | H.v.konfektion.Textil- waren (oh.Bekleidung) .. | 201 942 | 4,2 | 896 941 | 122 871 | 1 019 812 | 0,4 |
| 17.5 | Sonst.Textilgewerbe (oh.H.v.Maschenware) ... | 390 759 | 9,4 | 1 890 174 | 239 943 | 2 130 117 | 9,4 |
| 17.51 | H.v.Teppichen | 114 257 | 2,4 | 574 900 | 48 804 | 623 704 | -5,6 |
| 17.52 | H.v.Seilerwaren | 8 818 | 40,1 | 38 096 | 7 555 | 45 651 | 36,0 |
| 17.53 | H.v.Vliesstoff,Erzeugn. daraus (oh.Bekleidung) . | 63 082 | 71,8 | 340 989 | 6 743 | 347 732 | 59,1 |
| 17.54 | Textilgewerbe ang | 204 602 | 1,0 | 936 189 | 176 841 | 1 113 030 | 7,6 |
| 17.60 | H.v.gewirktem u. gestricktem Stoff | 50 246 | -4,7 | 306 986 | 8 700 | 315 686 | -13,1 |
| 17.7 | H.v.gewirkten u.ge- strickten Fertigerzeugn. | 173 892 | -4,7 | 754 826 | 130 723 | 885 549 | -7,6 |
| 17.71 | H.v.Strumpfwaren | 92 067 | -2,1 | 393 491 | 46 944 | 440 435 | -2,0 |
| 17.72 | H.v.Pullovern,Strick- jacken u.ä. | 81 825 | -7,4 | 361 335 | 83 779 | 445 114 | -12,5 |

1) Klassifikation der Wirtschaftszweige, Ausgabe 1993 (WZ 93).

3 Unternehmen
3.2 Bruttolohn- und -gehaltsumme sowie Umsatz
3.2.2 Januar - März 1996

Deutschland

| Nr. der Klas- sifikation 1) | Wirtschaftsgliederung | Bruttolohn- und -gehaltsumme | | Umsatz | | | |
|-----------------------------------|--|------------------------------|--------------------------------------|--|---------------------|------------|--------------------------------------|
| | | Insgesamt | Veränderung zum Vorjahreszeitraum | aus eigenen Erzeugnissen und Leistungen | sonstiger Umsatz | Insgesamt | Veränderung zum Vorjahreszeitraum |
| | | Anzahl | % | 1 000 DM | | | % |
| 18 | Bekleidungsgewerbe | 909 390 | -5,2 | 6 348 766 | 598 773 | 6 947 539 | -6,8 |
| 18.10 | H.v. Lederbekleidung | 6 088 | -8,0 | . | . | 50 256 | 10,2 |
| 18.2 | H.v. Bekleidung (oh. Lederbekleidung) | 898 456 | -5,1 | 6 293 865 | 590 329 | 6 884 194 | -6,8 |
| 18.21 | H.v. Arbeits- u. Berufs- bekleidung | 30 397 | -7,5 | 157 992 | 21 746 | 179 738 | -9,5 |
| 18.22 | H.v. Oberbekleidg. (oh. Ar- beits- u. Berufsbekleidg.) | 548 568 | -7,7 | 4 483 953 | 326 751 | 4 810 704 | -8,6 |
| 18.23 | H.v. Wäsche | 230 554 | 1,6 | 1 279 902 | 177 550 | 1 457 452 | -0,9 |
| 18.24 | H.v. sonst. Bekleidg. u. Bekleidungszubehör | 88 937 | -4,2 | 372 018 | 64 282 | 436 300 | -4,0 |
| 18.30 | Zurichtung u. Färben v. Fellen, H.v. Pelzwaren ... | 4 846 | -14,9 | . | . | 13 089 | -34,5 |
| DC | Ledergewerbe | 304 304 | -3,8 | 1 713 544 | 237 318 | 1 950 862 | -4,9 |
| 19 | Ledergewerbe | 304 304 | -3,8 | 1 713 544 | 237 318 | 1 950 862 | -4,9 |
| 19.10 | Ledererzeugung | 35 254 | -15,6 | 209 233 | 5 063 | 214 296 | -19,4 |
| 19.20 | Lederverarb. (oh. H.v. Le- derbekleidung u. Schuhen) | 75 759 | 0,6 | 285 661 | 69 186 | 354 847 | -3,3 |
| 19.30 | H.v. Schuhen | 193 291 | -3,0 | 1 218 650 | 163 069 | 1 381 719 | -2,6 |
| DD | Holzgewerbe (oh. H.v. Möbeln) | 1 459 937 | -1,7 | 6 335 704 | 527 475 | 6 863 179 | -11,8 |
| 20 | Holzgewerbe (oh. H.v. Möbeln) | 1 459 937 | -1,7 | 6 335 704 | 527 475 | 6 863 179 | -11,8 |
| 20.10 | Säge-, Hobel- u. Holz- imprägnierwerke | 275 387 | 2,8 | 1 345 596 | 180 537 | 1 526 133 | -9,6 |
| 20.20 | Furnier-, Sperrh.-, Holz- faserpl.- u. -spanpl. Werke | 291 506 | -8,0 | 1 659 250 | 71 605 | 1 730 855 | -13,1 |
| 20.30 | H.v. Konstr.-, Fertigb. t., Ausbauelement u. a. Holz | 691 925 | -4,6 | 2 537 418 | 165 184 | 2 702 602 | -18,1 |
| 20.40 | H.v. Verpackungsmitteln u. Lagerbehältern a. Holz | 60 181 | -1,3 | 246 778 | 42 358 | 289 136 | -9,1 |
| 20.5 | H.v. Holzwaren ang. Kork-, Flecht- u. Korbwaren | 140 938 | 23,2 | 546 662 | 67 791 | 614 453 | 26,6 |
| 20.51 | H.v. Holzwaren ang. Veredlg. v. Holzwaren | 137 306 | 23,9 | . | . | 586 788 | 27,3 |
| 20.52 | H.v. Kork-, Flecht- u. Korbwaren | 3 632 | 3,2 | . | . | 27 665 | 12,7 |
| DE | Papier-, Verlags- u. Druckgewerbe | 6 175 919 | 6,6 | 28 675 141 | 1 439 208 | 30 114 349 | 2,7 |
| 21 | Papiergewerbe | 2 024 911 | -0,7 | 11 665 469 | 793 982 | 12 459 451 | -4,7 |
| 21.1 | H.v. Holzstoff, Zellstoff, Papier, Karton u. Pappe .. | 701 638 | -3,6 | 5 154 296 | 201 959 | 5 356 255 | -10,0 |
| 21.11 | H.v. Holzstoff u. Zellstoff | . | . | . | . | . | . |
| 21.12 | H.v. Papier, Karton u. Pappe | . | . | . | . | . | . |
| 21.2 | Papier-, Karton- u. Pappe- verarbeitung | 1 323 273 | 1,0 | 6 511 173 | 592 023 | 7 103 196 | -0,4 |
| 21.21 | H.v. Wellpapier u. -pappe, Verpackungsmitteln | 683 788 | 0,9 | 3 364 790 | 104 538 | 3 469 328 | -4,9 |
| 21.22 | H.v. Haushalts- u. Hygiene- art. a. Zellstoff u. Papier | 232 194 | -4,0 | 1 298 763 | 239 436 | 1 538 199 | 15,4 |
| 21.23 | H.v. Schreibwaren, Büro- bedarf a. Papier u. Pappe | 144 548 | 11,6 | 639 427 | 129 564 | 768 991 | -3,5 |

1) Klassifikation der Wirtschaftszweige, Ausgabe 1993 (WZ 93).

3 Unternehmen
3.2 Bruttolohn- und -gehaltssumme sowie Umsatz
3.2.2 Januar - März 1996

Deutschland

| Nr.der Klas- sifika- tion 1) | Wirtschaftsgliederung | Bruttolohn- und -gehaltssumme | | Umsatz | | | |
|---------------------------------------|--|-------------------------------|--------------------------------------|--|---------------------|------------|--------------------------------------|
| | | Insgesamt | Veränderung zum Vorjahreszeitraum | aus eigenen Erzeugnissen und Leistungen | sonstiger Umsatz | Insgesamt | Veränderung zum Vorjahreszeitraum |
| | | Anzahl | % | 1 000 DM | | | % |
| 21.24 | H.v.Tapeten | 44 744 | 10,9 | 254 980 | 17 221 | 272 201 | -2,3 |
| 21.25 | H.v.sonst.Waren aus Papier, Karton u. Pappe .. | 217 999 | -1,6 | 953 213 | 101 264 | 1 054 477 | -1,9 |
| 22 | Verlags-, Druckgewerbe, Vervielfältigung | 4 151 008 | 10,6 | 17 009 672 | 645 226 | 17 654 898 | 8,7 |
| 22.1 | Verlagsgewerbe | 2 090 721 | 44,2 | 9 699 096 | 426 891 | 10 125 987 | 28,4 |
| 22.11 | Buchverlag u. Musikverlag . | 311 951 | 10,7 | 1 872 975 | 242 637 | 2 115 612 | 2,6 |
| 22.12 | Zeitungsverlag | 1 182 003 | 77,6 | 4 674 241 | 61 578 | 4 735 819 | 71,5 |
| 22.13 | Zeitschriftenverlag | 546 105 | 22,1 | 2 942 739 | 36 626 | 2 979 365 | 7,9 |
| 22.14 | Verlag v. bespielten Tonträgern | 6 522 | -12,7 | 42 963 | - | 42 963 | 38,7 |
| 22.15 | Sonst. Verlagsgewerbe | 44 140 | -7,8 | 166 178 | 86 050 | 252 228 | -7,3 |
| 22.2 | Druckgewerbe | 1 998 557 | -10,8 | 6 992 449 | 210 522 | 7 202 971 | -10,2 |
| 22.21 | Zeitungsdruckerei | 140 062 | -31,9 | 524 748 | 2 019 | 526 767 | -20,3 |
| 22.22 | Druckerei (oh. Zeitungs- druckerei) | 1 610 543 | -10,9 | 5 817 449 | 200 870 | 6 018 319 | -10,5 |
| 22.23 | Druckweiterverarbeitung .. | 73 678 | 52,6 | 204 542 | 3 324 | 207 866 | 24,1 |
| 22.24 | Satzherstellung u. Reproduktion | 149 848 | -5,1 | 376 030 | 1 640 | 377 670 | -5,2 |
| 22.25 | Sonst. Druckgewerbe | 24 426 | 12,3 | 69 680 | 2 669 | 72 349 | 0,8 |
| 22.3 | Vervielf. v. besc. Ton-, Bild- u. Datenträgern | 61 730 | -2,3 | 318 127 | 7 813 | 325 940 | -0,3 |
| 22.31 | Vervielfältigung v. bespielten Tonträgern .. | 56 698 | -0,4 | . | . | 288 596 | . |
| 22.32 | Vervielfältigung v. bespielten Bildträgern . | . | . | . | . | . | . |
| 22.33 | Vervielfältigung v. bespielten Datenträgern | . | . | . | . | . | . |
| DF | Kokerei, Mineralölverar- beitung, H.v. Brutstoffen | 473 074 | -2,2 | 14 195 600 | 13 765 089 | 27 960 689 | 2,2 |
| 23 | Kokerei, Mineralölverar- beitung, H.v. Brutstoffen | 473 074 | -2,2 | 14 195 600 | 13 765 089 | 27 960 689 | 2,2 |
| 23.10 | Kokerei | . | . | . | . | . | . |
| 23.20 | Mineralölverarbeitung | . | . | . | . | . | . |
| 23.30 | H.u. Verarb. v. Spalt-u. Brutstoffen | . | . | . | . | . | . |
| D6 | Chemische Industrie | 9 355 236 | -1,6 | 45 164 391 | 10 476 999 | 55 641 390 | -5,5 |
| 24 | Chemische Industrie | 9 355 236 | -1,6 | 45 164 391 | 10 476 999 | 55 641 390 | -5,5 |
| 24.1 | H.v. chemischen Grund- stoffen | 4 481 959 | -2,4 | 22 023 170 | 5 865 498 | 27 888 668 | -7,2 |
| 24.11 | H.v. Industriegasen | 85 100 | 298,8 | . | . | 473 806 | 172,9 |
| 24.12 | H.v. Farbstoffen u. Pigmenten | 125 682 | -3,4 | 703 976 | 95 102 | 799 078 | -0,6 |
| 24.13 | H.v. sonst. anorganischen Grundstoffen u. Chemik. . | 460 659 | 5,4 | 2 154 865 | 1 108 399 | 3 263 264 | 1,7 |
| 24.14 | H.v. sonst. organischen Grundstoffen u. Chemik. . | 2 249 656 | -32,5 | 10 192 897 | 2 646 150 | 12 839 047 | -36,8 |
| 24.15 | H.v. Düngemitteln u. Stickstoffverbindungen . | 45 214 | 10,2 | 453 165 | 40 160 | 493 325 | 2,3 |
| 24.16 | H.v. Kunststoff in Pri- märformen | 1 510 460 | 141,6 | 8 041 280 | 1 931 305 | 9 972 585 | 98,5 |

1) Klassifikation der Wirtschaftszweige, Ausgabe 1993 (WZ 93).

3 Unternehmen
3.2 Bruttolohn- und -gehaltssumme sowie Umsatz
3.2.2 Januar - März 1996

Deutschland

| Nr. der Klas- sifika- tion 1) | Wirtschaftsgliederung | Bruttolohn- und -gehaltssumme | | Umsatz | | | |
|--|--|-------------------------------|--------------------------------------|--|---------------------|------------|--------------------------------------|
| | | Insgesamt | Veränderung zum Vorjahreszeitraum | aus eigenen Erzeugnissen und Leistungen | sonstiger Umsatz | Insgesamt | Veränderung zum Vorjahreszeitraum |
| | | Anzahl | % | 1 000 DM | | | % |
| 24.17 | H.v. synthetischem Kaut- schuk in Primärformen .. | 5 188 | -5,6 | . | . | 47 563 | -11,0 |
| 24.20 | H.v. Schädlingsbekämp- fungs-u. Pflanzenschutzm. | 79 475 | 5,6 | 575 452 | 88 814 | 664 266 | 9,5 |
| 24.30 | H.v. Anstrichmitteln, Druckfarben u. Kitten ... | 739 116 | 2,4 | 3 291 740 | 551 473 | 3 843 213 | -5,4 |
| 24.4 | H.v. pharmazeut. Erzeugn. .. | 1 819 724 | 3,1 | 7 668 156 | 1 530 375 | 9 198 531 | 2,6 |
| 24.41 | H.v. pharmazeut. Grundstoffen | 21 430 | 24,1 | 97 651 | 4 876 | 102 527 | 27,9 |
| 24.42 | H.v. pharmazeut. Spezial- itäten u. sonst. Erzeugn. . | 1 798 294 | 2,9 | 7 570 505 | 1 525 499 | 9 096 004 | 2,4 |
| 24.6 | H.v. Seifen, Wasch-, Reini- gungs-u. Körperpflegem. | 1 004 221 | -2,3 | 5 489 447 | 1 132 859 | 6 622 306 | -6,6 |
| 24.51 | H.v. Seifen, Wasch-, Reini- gungs-u. Poliermitteln .. | 554 059 | -3,0 | 3 398 581 | 737 427 | 4 136 008 | -8,2 |
| 24.52 | H.v. Duft-u. Körper- pflegemitteln | 450 162 | -1,5 | 2 090 866 | 395 432 | 2 486 298 | -3,9 |
| 24.6 | H.v. sonst. chemischen Erzeugnissen | 893 976 | -8,9 | 4 425 579 | 1 141 692 | 5 567 271 | -8,7 |
| 24.61 | H.v. pyrotechnischen Erzeugnissen | 28 385 | -3,0 | . | . | 165 709 | 3,1 |
| 24.62 | H.v. Klebstoffen u. Gelatine | 95 950 | 8,5 | 499 506 | 79 840 | 579 346 | 5,0 |
| 24.63 | H.v. etherischen Ölen | 52 070 | 6,5 | 252 904 | 13 133 | 266 037 | -3,0 |
| 24.64 | H.v. fotochemischen Erzeugnissen | 279 586 | -2,1 | 1 274 866 | 566 368 | 1 841 234 | 2,9 |
| 24.65 | H.v. unbespielten Ton-, Bild-u. Datenträgern | 42 198 | -5,4 | . | . | 371 001 | -3,1 |
| 24.66 | H.v. chemischen Erzeug- nissen ang | 395 787 | -18,2 | 1 941 032 | 402 912 | 2 343 944 | -20,3 |
| 24.70 | H.v. Chemiefasern | 336 765 | -1,8 | 1 690 847 | 186 288 | 1 857 135 | -5,8 |
| DH | H.v. Gummi-u. Kunststoff- waren | 4 487 476 | 0,1 | 18 528 612 | 2 064 828 | 20 593 440 | -7,9 |
| 25 | H.v. Gummi-u. Kunststoff- waren | 4 487 476 | 0,1 | 18 528 612 | 2 064 828 | 20 593 440 | -7,9 |
| 25.1 | H.v. Gummiwaren | 1 177 571 | -7,3 | 4 019 309 | 1 099 661 | 5 118 970 | -10,4 |
| 25.11 | H.v. Bereifungen | 402 996 | 2,0 | 1 402 229 | 686 434 | 2 088 663 | -7,0 |
| 25.12 | Runderneuerung v. Bereifungen | 40 586 | -38,8 | 75 534 | 61 490 | 137 024 | -49,9 |
| 25.13 | H.v. sonst. Gummiwaren | 733 989 | -9,2 | 2 541 546 | 351 737 | 2 893 283 | -9,4 |
| 25.2 | H.v. Kunststoffwaren | 3 309 905 | 3,0 | 14 509 303 | 965 167 | 15 474 470 | -7,1 |
| 25.21 | H.v. Platten, Folien usw a. Kunststoff | 987 401 | 3,2 | 4 749 156 | 252 490 | 5 001 646 | -10,2 |
| 25.22 | H.v. Verpackungsmitteln a. Kunststoff | 451 867 | -1,8 | 2 046 891 | 141 690 | 2 188 581 | -9,1 |
| 25.23 | H.v. Baubedarfsartikeln a. Kunststoff | 509 897 | 3,4 | 2 104 912 | 230 405 | 2 335 317 | -10,4 |
| 25.24 | H.v. sonst. Kunststoff- waren | 1 360 740 | 4,5 | 5 608 344 | 340 582 | 5 948 926 | -1,9 |
| DI | Glasgewerbe, Keramik, Verarb. v. Steinen u. Erden | 3 517 077 | -1,4 | 12 126 980 | 1 132 496 | 13 259 476 | -18,1 |
| 26 | Glasgewerbe, Keramik, Verarb. v. Steinen u. Erden | 3 517 077 | -1,4 | 12 126 980 | 1 132 496 | 13 259 476 | -18,1 |
| 26.1 | H.u. Verarb. v. Glas | 878 526 | 4,1 | 3 382 610 | 252 336 | 3 634 946 | -5,9 |

1) Klassifikation der Wirtschaftszweige, Ausgabe 1993 (WZ 93).

3 Unternehmen
3.2 Brutto Lohn- und -gehaltssumme sowie Umsatz
3.2.2 Januar - März 1996
Deutschland

| Nr. der Klassi- fikation 1) | Wirtschaftsgliederung | Brutto Lohn- und -gehaltssumme | | Umsatz | | | |
|-----------------------------------|--|--------------------------------|--------------------------------------|--|---------------------|------------|--------------------------------------|
| | | Insgesamt | Veränderung zum Vorjahreszeitraum | aus eigenen Erzeugnissen und Leistungen | sonstiger Umsatz | Insgesamt | Veränderung zum Vorjahreszeitraum |
| | | Anzahl | % | 1 000 DM | | | % |
| 26.11 | H.v. Flachglas | 30 866 | -28,6 | 150 655 | 8 051 | 158 706 | -35,6 |
| 26.12 | Veredlg.u.Verarb.v. Flachglas | 290 274 | 10,2 | 1 120 327 | 74 419 | 1 194 746 | -3,3 |
| 26.13 | H.v. Hohlglas | 289 366 | 0,1 | 1 100 177 | 88 125 | 1 188 302 | -3,4 |
| 26.14 | H.v. Glasfaser | 73 082 | 1,2 | 359 105 | 44 475 | 403 580 | -11,7 |
| 26.15 | H., Veredlg.u.Verarb.v. sonst. Glas, techn. Glasw. | 194 938 | 10,9 | 652 346 | 37 266 | 689 612 | -0,7 |
| 26.2 | Keramik (oh. Ziegelei u. Baukeramik) | 466 949 | -5,4 | 1 421 951 | 135 703 | 1 557 654 | -7,2 |
| 26.21 | H.v. keramischen Haus- haltsw.u. Ziergegenst. .. | 198 357 | -7,5 | 423 101 | 12 448 | 435 549 | -7,7 |
| 26.22 | H.v. Sanitärkeramik | 28 762 | 1,4 | 103 420 | 37 979 | 141 399 | -15,7 |
| 26.23 | H.v. Isolatoren u. Isolierteilen a. Keramik | 21 401 | -16,8 | 52 280 | 1 278 | 53 558 | -16,4 |
| 26.24 | H.v. keramischen Erzeugn. f. sonst. techn. Zwecke ... | 62 409 | 6,2 | 201 385 | 6 628 | 208 013 | -1,8 |
| 26.25 | H.v. keramischen Erzeugnissen ang | 27 041 | -23,9 | 97 894 | 208 | 98 102 | -20,2 |
| 26.26 | H.v. feuerfesten keramischen Werkstoffen | 128 979 | -1,5 | 543 871 | 77 162 | 621 033 | -3,0 |
| 26.30 | H.v. keramischen Wand-u. Bodenfliesen u.-platten | 133 609 | 1,2 | 426 168 | 35 313 | 461 481 | -17,8 |
| 26.40 | Ziegelei, H.v. sonst. Baukeramik | 194 027 | -3,9 | 479 894 | 53 027 | 532 921 | -37,6 |
| 26.5 | H.v. Zement, Kalk u. gebranntem Gips | 272 594 | 5,9 | 1 016 604 | 88 031 | 1 104 635 | -25,8 |
| 26.51 | H.v. Zement | 198 599 | 4,9 | 748 019 | 59 175 | 807 194 | -30,7 |
| 26.52 | H.v. Kalk | 59 149 | 9,0 | 209 529 | 9 400 | 218 929 | -8,3 |
| 26.53 | H.v. gebranntem Gips | 14 846 | 7,1 | 59 056 | 19 456 | 78 512 | -6,7 |
| 26.6 | H.v. Erzeugnissen a. Beton, Zement u. Gips | 1 141 241 | -6,2 | 3 907 527 | 325 819 | 4 233 346 | -26,6 |
| 26.61 | H.v. Betonerzeugnissen f. d. Bau u. Kalksandsteinen | 698 069 | -10,6 | 1 949 191 | 163 870 | 2 113 061 | -31,6 |
| 26.62 | H.v. Gips-erzeugnissen f. d. Bau | 55 140 | 3,6 | 283 356 | 57 663 | 341 019 | 1,4 |
| 26.63 | H.v. Transportbeton | 195 313 | -1,9 | 997 861 | 51 727 | 1 049 588 | -25,8 |
| 26.64 | H.v. Mörtel | 94 995 | 8,4 | 421 910 | 33 360 | 455 270 | -18,0 |
| 26.65 | H.v. Faserzementwaren | 64 418 | 3,4 | 155 197 | 17 512 | 172 709 | -23,6 |
| 26.66 | H.v. Erzeugnissen a. Beton, Zement u. Gips ang | 33 306 | -2,9 | 100 012 | 1 687 | 101 699 | -31,6 |
| 26.70 | Be-u. Verarb.v. Natur- steinen ang | 90 928 | -2,2 | 239 286 | 33 006 | 272 292 | -10,6 |
| 26.8 | H.v. sonst. Mineral- erzeugnissen | 339 203 | 3,0 | 1 252 940 | 209 261 | 1 462 201 | -12,0 |
| 26.81 | H.v. Mühl-, Polier-u. ä. Steinen, Schleifwerkzeug. | 113 501 | -0,2 | 382 174 | 65 765 | 447 939 | -7,1 |
| 26.82 | H.v. Mineraler- zeugnissen ang | 225 702 | 4,8 | 870 766 | 143 496 | 1 014 262 | -14,0 |
| DJ | Metallerzg.u.-bearb., H.v. Metallerzeugnissen . | 12 173 246 | 0,8 | 49 794 586 | 3 445 243 | 53 239 829 | -7,8 |
| 27 | Metallerzg.u.-bearbeitung. | 4 296 721 | -1,9 | 22 438 054 | 1 558 619 | 23 996 673 | -11,5 |
| 27.10 | Erzeugung v. Roheisen, Stahl, Ferroleg. (EGKS) .. | 1 403 746 | -3,8 | 8 533 093 | 278 095 | 8 811 188 | -16,4 |

1) Klassifikation der Wirtschaftszweige, Ausgabe 1993 (WZ 93).

3 Unternehmen
3.2 Bruttolohn- und -gehaltssumme sowie Umsatz
3.2.2 Januar - März 1996

Deutschland

| Nr. der Klas- sifikation 1) | Wirtschaftsgliederung | Bruttolohn- und -gehaltssumme | | Umsatz | | | |
|-----------------------------------|--|-------------------------------|--------------------------------------|--|---------------------|------------|--------------------------------------|
| | | Insgesamt | Veränderung zum Vorjahreszeitraum | aus eigenen Erzeugnissen und Leistungen | sonstiger Umsatz | Insgesamt | Veränderung zum Vorjahreszeitraum |
| | | Anzahl | % | 1 000 DM | | | % |
| 27.2 | H.v.Rohren | 646 963 | -11,4 | 2 681 282 | 166 568 | 2 847 850 | -16,3 |
| 27.21 | H.v.Rohren u.Rohrstücken a.Gußeisen | 140 669 | -29,9 | 476 633 | 25 392 | 502 025 | -31,1 |
| 27.22 | H.v.Stahlrohren u.Rohr- stücken a. Eisen u.Stahl | 506 294 | -4,4 | 2 204 649 | 141 176 | 2 345 825 | -12,3 |
| 27.3 | Sonst.erste Bearb.v.Ei- sen,Stahl,H.v.Ferroleg. | 270 842 | -1,4 | 1 648 293 | 64 244 | 1 712 537 | -12,0 |
| 27.31 | H.v.Blankstahl | 24 178 | -38,4 | 177 788 | 2 634 | 180 422 | -45,2 |
| 27.32 | H.v.Kaltband unter 500 mm Breite | 114 515 | 7,2 | 739 961 | 14 428 | 754 389 | -6,7 |
| 27.33 | H.v.Kaltprofilen | 16 739 | 15,0 | . | . | 115 747 | 50,1 |
| 27.34 | H.v.gezogenem Draht | 84 242 | -13,0 | 457 300 | 26 729 | 484 029 | -25,4 |
| 27.35 | Erste Bearb.v.Eisen u. Stahl ang,H.v.Ferroleg. | 31 168 | 81,2 | . | . | 177 950 | 114,3 |
| 27.4 | Erzeugung u.erste Bearb. v.NE-Metallen | 1 058 639 | -0,7 | 6 542 873 | 916 164 | 7 459 037 | -7,0 |
| 27.41 | Erzeugung u.erste Bearb. v.Edelmetallen | 39 763 | -4,3 | 190 580 | 38 620 | 229 200 | -14,5 |
| 27.42 | Erzeugung u.erste Bearb. v.Aluminium | 556 727 | 2,6 | 3 537 986 | 531 313 | 4 069 299 | -4,3 |
| 27.43 | Erzeugung u.erste Bearb. v.Blei,Zinn u.Zinn | 51 732 | -7,3 | 316 498 | 25 477 | 341 975 | -2,6 |
| 27.44 | Erzeugung u.erste Bearb. v.Kupfer | 370 129 | -1,8 | 2 334 681 | 288 785 | 2 623 466 | -9,9 |
| 27.45 | Erzeugung u.erste Bearb. v.sonst.NE-Metallen | 40 288 | -17,9 | 163 128 | 31 969 | 195 097 | -16,9 |
| 27.5 | Gießereiindustrie | 916 531 | 7,8 | 3 032 513 | 133 548 | 3 166 061 | -0,8 |
| 27.51 | Eisengießerei | 438 261 | 15,9 | 1 346 708 | 26 792 | 1 373 500 | 5,4 |
| 27.52 | Stahlgießerei | 107 474 | 12,6 | 327 421 | 28 716 | 356 137 | 16,0 |
| 27.53 | Leichtmetallgießerei | 276 337 | -1,1 | 985 615 | 26 019 | 1 011 634 | -6,5 |
| 27.54 | Buntmetallgießerei | 94 459 | -2,7 | 372 769 | 52 021 | 424 790 | -14,9 |
| 28 | H.v.Metallerzeugnissen ... | 7 876 525 | 2,3 | 27 356 532 | 1 886 624 | 29 243 156 | -4,5 |
| 28.1 | Stahl-u.Leichtmetallbau .. | 1 647 496 | 0,1 | 5 723 825 | 205 846 | 5 929 671 | -8,7 |
| 28.11 | H.v.Stahl-u.Leicht- metallkonstruktionen ... | 1 294 392 | 1,3 | 4 496 367 | 174 162 | 4 670 529 | -8,7 |
| 28.12 | H.v.Ausbauelementen a. Stahl u.Leichtmetall ... | 353 104 | -4,1 | 1 227 458 | 31 684 | 1 259 142 | -8,7 |
| 28.2 | Kessel-u.Behälterbau (oh.H.v.Dampfkesseln) .. | 453 770 | -0,4 | 1 445 453 | 305 595 | 1 751 048 | -3,6 |
| 28.21 | H.v.Tanks u.Sammel- behältern | 188 603 | 0,4 | 564 453 | 27 951 | 592 404 | 8,9 |
| 28.22 | H.v.Zentralheizungs- Heizkörpern u.-kesseln . | 265 167 | -1,0 | 881 000 | 277 644 | 1 158 644 | -9,0 |
| 28.30 | H.v.Dampfkesseln (oh. Zentralheizungskessel) . | 634 224 | 1,1 | 1 797 067 | 12 551 | 1 809 618 | 7,3 |
| 28.40 | H.v.Schmiede-,Press-, Zieh-,Stanzteilen u.ä. . | 974 970 | 2,8 | 3 680 299 | 79 434 | 3 759 733 | -2,0 |
| 28.5 | Oberfläch.veredlg.,Wär- mebehandlg.,Mechanik ang | 734 583 | 10,4 | 2 361 081 | 73 068 | 2 434 149 | 4,1 |
| 28.51 | Oberfläch.veredlg.u. Wärmebehandlung | 379 062 | 8,4 | 1 204 584 | 22 665 | 1 227 249 | -2,2 |
| 28.52 | Mechanik ang | 355 521 | 12,5 | 1 156 497 | 50 403 | 1 206 900 | 11,4 |

1) Klassifikation der Wirtschaftszweige, Ausgabe 1993 (WZ 93).

3 Unternehmen
3.2 Bruttolohn- und -gehaltssumme sowie Umsatz
3.2.2 Januar - März 1996

Deutschland

| Nr. der Klas- sifika- tion 1) | Wirtschaftsgliederung | Bruttolohn- und -gehaltssumme | | Umsatz | | | |
|--|---|-------------------------------|--------------------------------------|--|---------------------|------------|--------------------------------------|
| | | Insgesamt | Veränderung zum Vorjahreszeitraum | aus eigenen Erzeugnissen und Leistungen | sonstiger Umsatz | Insgesamt | Veränderung zum Vorjahreszeitraum |
| | | Anzahl | % | 1 000 DM | | | % |
| 28.6 | H.v. Schneidw., Werkzeug-, Schlüssern u. Beschlägen | 1 515 054 | 3,2 | 5 080 668 | 536 254 | 5 616 922 | -5,5 |
| 28.61 | H.v. Schneidwaren u. Bestecken | 95 557 | 6,0 | 337 481 | 109 412 | 446 893 | 10,6 |
| 28.62 | H.v. Werkzeugen | 753 779 | 5,6 | 2 212 836 | 222 703 | 2 435 539 | -1,8 |
| 28.63 | H.v. Schlüssern u. Beschlägen | 665 718 | 0,2 | 2 530 351 | 204 139 | 2 734 490 | -10,7 |
| 28.7 | H.v. sonst. EBM-Waren | 1 916 428 | 1,7 | 7 268 139 | 673 876 | 7 942 015 | -6,5 |
| 28.71 | H.v. Behältern a. Eisen u. Stahl | 49 004 | -0,4 | 235 129 | 5 719 | 240 848 | -0,3 |
| 28.72 | H.v. Verpackungen u. Verschlüssen a. Metall .. | 232 043 | -1,3 | 1 070 040 | 68 281 | 1 138 321 | -0,3 |
| 28.73 | H.v. Drahtwaren | 180 994 | 5,0 | 719 078 | 99 632 | 818 710 | -19,1 |
| 28.74 | H.v. Schrauben, Nieten, Ketten u. Federn | 528 538 | 4,7 | 1 902 482 | 117 678 | 2 020 160 | -2,1 |
| 28.75 | H.v. EBM-Waren ang | 925 849 | 0,3 | 3 341 410 | 382 566 | 3 723 976 | -7,7 |
| DK | Maschinenbau | 16 350 099 | 5,8 | 52 381 011 | 5 657 442 | 58 038 453 | 4,0 |
| 29 | Maschinenbau | 16 350 099 | 5,8 | 52 381 011 | 5 657 442 | 58 038 453 | 4,0 |
| 29.1 | H.v. Masch. f. d. Erzeugung u. Nutzung v. mech. Energie | 3 520 342 | 5,8 | 11 703 828 | 1 472 785 | 13 176 613 | 3,8 |
| 29.11 | H.v. Verbrenn. mot. u. Turb. (oh. Straßenfahrz. u. ä.) . | 484 459 | 8,3 | 1 457 802 | 43 062 | 1 500 864 | 9,1 |
| 29.12 | H.v. Pumpen u. Kompressoren | 947 180 | 5,5 | 3 159 633 | 273 908 | 3 433 541 | 4,7 |
| 29.13 | H.v. Armaturen | 963 052 | 6,2 | 3 416 494 | 459 072 | 3 875 566 | 0,8 |
| 29.14 | H.v. Lagern, Getrieben, Zahnradern, Antriebsselem. | 1 125 651 | 4,6 | 3 669 899 | 696 743 | 4 366 642 | 4,0 |
| 29.2 | H.v. sonst. Maschinen f. unspezifische Verwendung | 4 172 053 | 7,9 | 13 224 985 | 1 022 599 | 14 247 584 | 10,1 |
| 29.21 | H.v. Öfen u. Brennern | 187 321 | 0,4 | 573 891 | 65 213 | 639 104 | -7,1 |
| 29.22 | H.v. Hebezeugen u. Fördermitteln | 1 446 359 | 14,8 | 4 363 051 | 313 757 | 4 676 808 | 11,8 |
| 29.23 | H.v. Kälte-u. Lufttechn. Erzeugn. f. gewerbli. Zwecke | 966 356 | 4,1 | 3 304 998 | 182 170 | 3 487 168 | 6,9 |
| 29.24 | H.v. Maschinen f. unspezi- fische Verwendung ang .. | 1 572 017 | 5,4 | 4 983 045 | 461 459 | 5 444 504 | 13,1 |
| 29.3 | H.v. land-u. forstw. Maschinen | 475 326 | 3,2 | 2 434 799 | 296 403 | 2 731 202 | 9,0 |
| 29.31 | H.v. Ackerschleppern | 135 188 | -0,7 | 926 723 | 136 539 | 1 063 262 | 12,4 |
| 29.32 | H.v. sonst. land-u. forstw. Maschinen | 340 138 | 4,9 | 1 508 076 | 159 864 | 1 667 940 | 7,0 |
| 29.40 | H.v. Werkzeugmaschinen | 2 015 968 | 9,6 | 5 572 030 | 458 341 | 6 030 371 | 1,7 |
| 29.5 | H.v. Masch. f. sonst. best. Wirtschaftszweige | 4 779 899 | 3,7 | 14 227 780 | 1 190 123 | 15 417 903 | 5,8 |
| 29.51 | H.v. Masch. f. Metallerzeu- gung, Walzwerkseintr. usw . | 391 241 | 12,7 | 1 165 401 | 26 309 | 1 191 710 | 62,3 |
| 29.52 | H.v. Bergwerks-, Bau-u. Baustoffmaschinen | 752 845 | -1,5 | 2 331 853 | 366 223 | 2 698 076 | -6,3 |
| 29.53 | H.v. Masch. f. Ernährungs- gewerbe u. Tabakverarb. . | 430 975 | -2,9 | 1 238 234 | 168 003 | 1 406 237 | 9,5 |
| 29.54 | H.v. Masch. f. d. Textil-, Bekleidg.-u. Ledergerwerbe | 761 240 | -0,9 | 2 368 360 | 158 234 | 2 526 594 | -4,4 |
| 29.55 | H.v. Masch. f. d. Papier- gewerbe | 281 462 | 12,1 | 810 613 | 38 350 | 848 963 | 37,3 |

1) Klassifikation der Wirtschaftszweige, Ausgabe 1993 (WZ 93).

3 Unternehmen
3.2 Bruttolohn- und -gehaltssumme sowie Umsatz
3.2.2 Januar - März 1996
Deutschland

| Nr. der Klassifikation 1) | Wirtschaftsgliederung | Bruttolohn- und -gehaltssumme | | Umsatz | | | |
|------------------------------|--|-------------------------------|--------------------------------------|--|---------------------|------------|--------------------------------------|
| | | Insgesamt | Veränderung zum Vorjahreszeitraum | aus eigenen Erzeugnissen und Leistungen | sonstiger Umsatz | Insgesamt | Veränderung zum Vorjahreszeitraum |
| | | Anzahl | % | 1 000 DM | | | % |
| 29.56 | H.v.Mesch.f.best.Wirt- schaftszweige ang | 2 162 136 | 6,3 | 6 313 319 | 433 004 | 6 746 323 | 5,2 |
| 29.60 | H.v.Waffen u.Munition | 145 819 | -12,7 | 343 809 | 37 409 | 381 218 | -31,7 |
| 29.7 | H.v.Haushaltsgeräten ang . | 1 240 692 | 5,2 | 4 873 780 | 1 179 782 | 6 053 562 | -8,5 |
| 29.71 | H.v_elektrischen Haushaltsgeräten | 1 099 089 | 5,8 | 4 333 510 | 1 132 649 | 5 466 159 | -9,4 |
| 29.72 | H.v.nichtelektrischen Heiz-, Koch-u.ä.Gerät.ang | 141 603 | 0,2 | 540 270 | 47 133 | 587 403 | 1,1 |
| DL | H.v.Büromasch., Dv-Gerät. u.-einr.; Elektrotech.usw | 15 578 221 | -3,2 | 53 098 426 | 8 212 057 | 61 310 483 | -5,9 |
| 30.0 | H.v.Büromasch., Dv-Gerät. u.-einr. | 1 319 393 | -0,5 | 5 040 340 | 2 741 727 | 7 782 067 | 5,6 |
| 30.01 | H.v.Büromaschinen | 183 095 | -0,8 | 524 654 | 406 090 | 930 744 | -9,4 |
| 30.02 | H.v.Dv-Gerät.u.-einr. | 1 136 298 | -0,5 | 4 515 686 | 2 335 637 | 6 851 323 | 8,1 |
| 31 | H.v.Geräten d.Elektриз. erzg., -verteilung u.ä. . | 8 564 265 | -7,1 | 29 903 318 | 1 735 109 | 31 638 427 | -14,8 |
| 31.10 | H.v.Elektromotoren, Gene- ratoren, Transformatoren | 874 179 | 6,8 | 3 042 136 | 247 717 | 3 289 853 | 3,3 |
| 31.20 | H.v.Elektриз.vertlg.-u. -schalteinrichtungen ... | 5 844 099 | 7,6 | 19 523 598 | 617 087 | 20 140 685 | 0,3 |
| 31.30 | H.v.isol.Elektrokabeln, -leitungen u.-drähten .. | 312 319 | -4,3 | 1 377 777 | 142 513 | 1 520 290 | -11,8 |
| 31.40 | H.v.Akkumulatoren u. Batterien | 127 870 | -21,1 | 515 589 | 84 505 | 600 094 | -15,3 |
| 31.50 | H.v_elektrischen Lampen u.Leuchten | 490 003 | 2,3 | 1 681 445 | 288 736 | 1 970 181 | -7,8 |
| 31.6 | H.v_elektr.Ausrüstg.ang .. | 915 795 | -54,2 | 3 762 773 | 354 551 | 4 117 324 | -55,7 |
| 31.61 | H.v_elektr.Ausrüstg.f. Motoren u.Fahrzeuge ang | 531 280 | -68,4 | 2 537 088 | 196 217 | 2 733 305 | -66,6 |
| 31.62 | H.v.sonst.elektр. Ausrüstg.ang | 384 515 | 20,7 | 1 225 685 | 158 334 | 1 384 019 | 25,2 |
| 32 | Rundfunk-, Fernseh-u. Nachrichtentechnik | 2 541 182 | 0,1 | 8 892 322 | 2 320 998 | 11 213 320 | 7,8 |
| 32.10 | H.v_elektronischen Bauelementen | 547 662 | -3,1 | 2 225 860 | 261 881 | 2 487 741 | -5,8 |
| 32.20 | H.v.nachrichtentechni- schen Geräten u.Einr. .. | 1 246 310 | -3,8 | 3 216 487 | 691 018 | 3 907 505 | 26,6 |
| 32.30 | H.v.Rundfunk-, Fernseh-, phono-, videotecn.Gerät. | 747 210 | 10,2 | 3 449 975 | 1 368 099 | 4 818 074 | 3,2 |
| 33 | Medizin-, Mess-, Steuer- u.Regelungstechnik, Optik | 3 153 381 | 4,7 | 9 262 446 | 1 414 223 | 10 676 669 | 3,9 |
| 33.10 | H.v.med.Geräten u.ortho- päischen Vorrichtungen | 935 103 | 8,2 | 2 590 526 | 523 036 | 3 113 562 | 4,2 |
| 33.20 | H.v.Meß-, Kontroll-, Navig.-u.ä.Instr.u.Vorr. | 1 552 513 | 1,9 | 4 643 176 | 496 092 | 5 139 268 | 1,8 |
| 33.30 | H.v.industriellen Prozeß-Steuerungsanlg. . | 144 252 | -5,0 | 411 488 | 26 599 | 438 087 | 2,0 |
| 33.40 | H.v.optischen u. fotografischen Geräten . | 446 615 | 12,8 | 1 372 062 | 321 842 | 1 693 904 | 14,2 |
| 33.50 | H.v.Uhren | 74 898 | -2,1 | 245 194 | 46 654 | 291 848 | -10,9 |
| DM | Fahrzeugbau | 15 320 936 | 11,0 | 69 490 095 | 11 870 145 | 81 360 240 | 9,9 |
| 34 | H.v.Kraftwagen u. Kraftwagenteilen | 13 110 124 | 14,9 | 63 442 380 | 11 661 296 | 75 103 676 | 13,1 |

1) Klassifikation der Wirtschaftszweige, Ausgabe 1993 (WZ 93).

3 Unternehmen
3.2 Bruttolohn- und -gehaltssumme sowie Umsatz
3.2.2 Januar - März 1996

Deutschland

| Nr. der Klas- sifika- tion 1) | Wirtschaftsgliederung | Bruttolohn- und -gehaltssumme | | Umsatz | | | |
|--|---|-------------------------------|--------------------------------------|--|---------------------|------------|--------------------------------------|
| | | Insgesamt | Veränderung zum Vorjahreszeitraum | aus eigenen Erzeugnissen und Leistungen | sonstiger Umsatz | Insgesamt | Veränderung zum Vorjahreszeitraum |
| | | Anzahl | % | 1 000 DM | | | % |
| 34.10 | H.v. Kraftwagen u. Kraftwagenmotoren | 8 884 164 | 5,9 | 46 309 194 | 10 155 408 | 56 464 602 | 7,5 |
| 34.20 | H.v. Karosserien, Aufbauten u. Anhängern .. | 522 602 | -3,3 | 2 341 542 | 199 118 | 2 540 660 | -6,6 |
| 34.30 | H.v. Teilen u. ä.f. Kraft- wagen u. deren Motoren .. | 3 703 358 | 49,1 | 14 791 644 | 1 306 770 | 16 098 414 | 44,0 |
| 35 | Sonst. Fahrzeugbau | 2 210 812 | -7,6 | 6 047 715 | 208 849 | 6 256 564 | -17,6 |
| 35.1 | Schiffbau | 468 281 | -10,8 | 1 668 409 | 39 938 | 1 708 347 | -27,1 |
| 35.11 | Schiffbau (oh. Boots-u. Yachtbau) | 454 571 | -10,9 | 1 604 967 | 39 107 | 1 644 074 | -27,9 |
| 35.12 | Boots- u. Yachtbau | 13 710 | -5,6 | 63 442 | 831 | 64 273 | -0,7 |
| 35.20 | Schienenfahrzeugbau | 353 075 | -10,3 | 988 505 | 32 679 | 1 021 184 | -28,3 |
| 35.30 | Luft-u. Raumfahrzeugbau ... | 1 261 272 | -6,6 | 2 867 992 | 70 468 | 2 938 460 | -6,1 |
| 35.4 | H.v. Kraftträdern, Fahrrä- dern u. Behindertenfahrz. | 98 741 | -0,4 | 421 016 | 63 669 | 484 685 | -18,7 |
| 35.41 | H.v. Kraftträdern | 10 527 | 11,6 | . | . | 38 753 | 0,0 |
| 35.42 | H.v. Fahrrädern | 63 919 | -5,2 | 285 757 | 37 653 | 323 410 | -27,6 |
| 35.43 | H.v. Behinderten- fahrzeugen | 24 295 | 9,3 | . | . | 122 522 | 10,6 |
| 35.50 | Fahrzeugbau ang | 29 443 | 12,8 | 101 793 | 2 095 | 103 888 | 6,4 |
| DN | H.v. Möbeln, Schmuck, Mu- sikinstr. usw, Recycling . | 2 963 869 | 0,8 | 12 531 630 | 1 125 748 | 13 657 378 | -2,1 |
| 36 | H.v. Möbeln, Schmuck, Musikinstr., Sportger. usw | 2 876 374 | -0,7 | 12 114 104 | 1 062 112 | 13 176 216 | -3,2 |
| 36.1 | H.v. Möbeln | 2 160 215 | -1,2 | 9 594 437 | 674 316 | 10 268 753 | -3,4 |
| 36.11 | H.v. Sitzmöbeln | 528 293 | 2,3 | 2 539 266 | 110 791 | 2 650 057 | 2,8 |
| 36.12 | H.v. Büro-u. Ladenmöbeln ... | 343 378 | -3,0 | 1 164 972 | 71 471 | 1 236 443 | -10,8 |
| 36.13 | H.v. Küchenmöbeln | 327 462 | 1,2 | 1 768 144 | 184 258 | 1 952 402 | -1,9 |
| 36.14 | H.v. sonst. Möbeln | 904 006 | -3,1 | 3 776 267 | 275 986 | 4 052 253 | -4,8 |
| 36.15 | H.v. Matratzen | 57 076 | -3,2 | 345 788 | 31 810 | 377 598 | -9,1 |
| 36.2 | H.v. Schmuck u. ä. Erzeugnissen | 88 843 | -5,5 | 319 388 | 14 739 | 334 127 | -6,9 |
| 36.21 | Prägen v. Münzen u. Medaillen | 3 118 | -17,9 | . | . | 10 168 | -16,8 |
| 36.22 | H.v. Schmuck, Gold-u. Silberschmiedewaren | 85 725 | -5,0 | . | . | 323 959 | -6,5 |
| 36.30 | H.v. Musikinstrumenten | 65 927 | 4,5 | 159 846 | 17 237 | 177 083 | 9,4 |
| 36.40 | H.v. Sportgeräten | 62 146 | 2,4 | 242 763 | 29 408 | 272 171 | 0,0 |
| 36.50 | H.v. Spielwaren | 175 419 | 6,2 | 613 306 | 146 618 | 759 924 | 2,8 |
| 36.6 | H.v. sonst. Erzeugnissen ... | 323 824 | -1,3 | 1 184 364 | 179 794 | 1 364 158 | -6,4 |
| 36.61 | H.v. Phantasieschmuck | 11 810 | -35,6 | 32 857 | 358 | 33 215 | -67,0 |
| 36.62 | H.v. Besen u. Bürsten | 57 291 | -5,7 | 237 128 | 24 574 | 261 702 | -9,8 |
| 36.63 | H.v. Erzeugnissen ang | 254 723 | 2,3 | 914 379 | 154 862 | 1 069 241 | 0,3 |
| 37 | Recycling | 87 495 | 95,9 | 417 526 | 63 636 | 481 162 | 42,9 |
| 37.10 | Recycling v. Schrott | 42 880 | 141,5 | 251 829 | 40 320 | 292 149 | 45,0 |
| 37.20 | Recycling v. nichtmetall. Altmet. u. Reststoffen ... | 44 615 | 65,9 | 165 697 | 23 316 | 189 013 | 39,8 |

1) Klassifikation der Wirtschaftszweige, Ausgabe 1993 (WZ 93).

Klassifikation der Wirtschaftszweige, Ausgabe 1993 (WZ 93)

- mit Meldenummern des Güterverzeichnis für Produktionsstatistiken, Ausgabe 1995 (GP 95) -

Bereich: Bergbau und Gewinnung von Steinen und Erden, Verarbeitendes Gewerbe

Vorbemerkung: Zur Wirtschaftsgliederung der WZ 93 sind in den meisten Fällen übereinstimmende vierstellige Meldenummern des Güterverzeichnisses für Produktionsstatistiken, Ausgabe 1995 (GP 95) angegeben (Spalte 4). Von dieser Regel abweichende Meldenummern des GP 95 sind fett gedruckt. Die den Zweigen der WZ 93 gegenübergestellten Meldenummern des GP 95 bezeichnen ihre typische Produktion, so daß danach die Zugehörigkeit zu einem bestimmten Wirtschaftszweig (Klasse der WZ 93) festgelegt werden kann.

In der ersten Spalte sind die Buchstaben der Abschnitte, die Buchstabenkombinationen der Unterabschnitte sowie die Nummern der Abteilungen, Gruppen und Klassen der WZ 93 angegeben. Die Reihenfolge der Wirtschaftszweige richtet sich nach der WZ 93. In der dritten Spalte ist die Bezeichnung des jeweiligen Wirtschaftszweiges der WZ93 angegeben.

In der zweiten Spalte ist die Zuordnung der Klassen (Viersteller) der WZ 93 zu den neuen Hauptgruppen des Bereiches Bergbau und Gewinnung von Steinen und Erden, Verarbeitendes Gewerbe durch folgende Buchstaben gekennzeichnet: A = Vorleistungsgüterproduzenten, B = Investitionsgüterproduzenten, GG = Gebrauchsgüterproduzenten, VG = Verbrauchsgüterproduzenten.

Hinweis: Angaben zum Merkmal Auftragsingang müssen nur für die mit einem • gekennzeichneten Wirtschaftszweige gemeldet werden.

Abkürzungen: a.n.g. = anderweitig nicht genannt; einschl. = einschließlich; NE= Nichteisen-; u.ä. = und ähnliche(s), HG = Hauptgruppe

| Nr. der Klassifikation | HG | Wirtschaftsgliederung | Entsprechende Meldenummern des Güterverzeichnisses für Produktionsstatistiken, Ausgabe 1995 1) |
|------------------------|----|--|--|
| 10.10 | A | Steinkohlenbergbau und -brikett-herstellung | 1010 |
| 10.20 | A | Braunkohlenbergbau und -brikett-herstellung | 1020 |
| 10.30 | A | Torfgewinnung und -veredlung | 1030 |
| 11.10 | A | Gewinnung von Erdöl und Erdgas | 1110 |
| 11.20 | A | Erbringung von Dienstleistungen bei der Gewinnung von Erdöl und Erdgas | 1120 |
| 12.00 | A | Bergbau auf Uran- und Thoriumerze | 1200 |
| 13.10 | A | Eisenerzbergbau | 1310 |
| 13.20 | A | NE-Metallerzbergbau (ohne Bergbau auf Uran- und Thoriumerze) | 1320 |
| 14.11 | A | Gewinnung von Naturwerksteinen und Natursteinen a.n.g. | 1411 |
| 14.12 | A | Gewinnung von Kalk-, Dolomit-, Gips- und Anhydritstein sowie Kreide | 1412 |
| 14.13 | A | Gewinnung von Schiefer | 1413 |
| 14.21 | A | Gewinnung von Kies und Sand | 1421 |
| 14.22 | A | Gewinnung von Ton und Kaolin | 1422 |
| 14.30 | A | Bergbau auf chemische und Düngemittelminerale | 1430 |
| 14.40 | A | Gewinnung von Salz | 1440 |
| 14.50 | A | Gewinnung von Steinen und Erden a.n.g., sonstiger Bergbau | 1450 |
| 15.11 | VG | Schlachten (ohne Schlachten von Geflügel) | 1511 |
| 15.12 | VG | Schlachten von Geflügel | 1512 |
| 15.13 | VG | Fleischverarbeitung | 1513 |
| 15.20 | VG | Fischverarbeitung | 1520 |
| 15.31 | VG | Verarbeitung von Kartoffeln | 1531 |
| 15.32 | VG | Herstellung von Frucht- und Gemüsesäften | 1532, 1598 12 551 bis 1598 12 559 |
| 15.33 | VG | Verarbeitung von Obst und Gemüse a.n.g. | 1533 |
| 15.41 | A | Herstellung von rohen Ölen und Fetten | 1541 |
| 15.42 | VG | Herstellung von raffinierten Ölen und Fetten | 1542 |
| 15.43 | VG | Herstellung von Margarine u.ä. Nahrungsfetten | 1543 |
| 15.51 | VG | Milchverarbeitung (ohne Herstellung von Speiseeis) | 1551, 1598 12 700 |
| 15.52 | VG | Herstellung von Speiseeis | 1552 |
| 15.61 | A | Mahl- und Schälmühlen | 1561 |
| 15.62 | A | Herstellung von Stärke und Stärkeerzeugnissen | 1562 |

| Nr. der Klassifikation | HG | Wirtschaftsgliederung | Entsprechende Meldenummern des Güterverzeichnisses für Produktionsstatistiken, Ausgabe 1995 1) |
|------------------------|----|--|--|
| 15.71 | A | Herstellung von Futtermitteln für Nutztiere | 1571 |
| 15.72 | VG | Herstellung von Futtermitteln für sonstige Tiere | 1572 |
| 15.81 | VG | Herstellung von Backwaren (ohne Dauerbackwaren) | 1581 |
| 15.82 | VG | Herstellung von Dauerbackwaren | 1582 |
| 15.83 | VG | Zuckerindustrie | 1583 |
| 15.84 | VG | Herstellung von Süßwaren (ohne Dauerbackwaren) | 1584 |
| 15.85 | VG | Herstellung von Teigwaren | 1585 |
| 15.86 | VG | Verarbeitung von Kaffee und Tee, Herstellung von Kaffee-Ersatz | 1586 |
| 15.87 | VG | Herstellung von Würzen und Soßen | 1587 |
| 15.88 | VG | Herstellung von homogenisierten und diätetischen Nahrungsmitteln | 1588, 1598 12 598 |
| 15.89 | VG | Herstellung von sonstigen Nahrungsmitteln (ohne Getränke) | 1589 |
| 15.91 | VG | Herstellung von Spirituosen | 1591 |
| 15.92 | A | Alkoholbrennerei | 1592 |
| 15.93 | VG | Herstellung von Wein aus frischen Trauben | 1593, 1598 12 596 |
| 15.94 | VG | Herstellung von Apfelwein und sonstigen Fruchtweinen | 1594 |
| 15.95 | VG | Herstellung von Wermutwein und sonstigen aromatisierten Weinen | 1595 |
| 15.96 | VG | Herstellung von Bier | 1596, 1598 12 595 |
| 15.97 | A | Herstellung von Malz | 1597 |
| 15.98 | VG | Mineralbrunnen, Herstellung von Erfrischungsgetränken | 1598 11 301 bis 1598 11 307, 1598 12 301 bis 1598 12 309, 1598 12 591 bis 1598 12 594, 1598 12 597, 1598 12 599 |
| 16.00 | VG | Tabakverarbeitung | 1600 |
| • 17.11 | A | Baumwollaufbereitung und -spinnerei | 1710 20 300, 1710 43, 1710 45 570, 1710 52, 1710 54 |
| • 17.12 | A | Wollaufbereitung und Streichgarnspinnerei | 1710 10, 1710 20 210 bis 1710 20 230, 1710 42 310 bis 1710 42 390, 1710 53 310 bis 1710 53 390, 1710 64, 1710 65 |

1) Soweit nicht besonders aufgeführt, jeweils einschl. zugehöriger Reparaturen, Lohnarbeiten, Montagen sowie Eigen- und Lohnveredelungsarbeiten.

| Nr. der Klassifikation | HG | Wirtschaftsgliederung | Entsprechende Meldenummern des Güterverzeichnisses für Produktionsstatistiken, Ausgabe 1995 1) |
|------------------------|----|---|---|
| • 17.13 | A | Wollaufbereitung und Kammgarnspinnerei | 1710 20 250 bis 1710 20 270, 1710 30, 1710 42 510 bis 1710 42 590, 1710 53 510 bis 1710 53 590, 1710 55 700, 1710 62, 1710 63 |
| 17.14 | A | Flachsaufbereitung und -spinnerei | 1710 20 400, 1710 44, 1710 45 700 |
| 17.15 | A | Zwirnen und Texturieren von Filamentgarnen, Seidenaufbereitung und -spinnerei | 1710 20 110 bis 1710 20 190, 1710 41, 1710 45 100 bis 1710 45 309, 1710 51, 1710 55 300, 1710 61 |
| • 17.16 | A | Nähgarnfertigung | 1710 45 530 bis 1710 45 550, 1710 55 130 bis 1710 55 150, 1710 55 530 bis 1710 55 550 |
| 17.17 | A | Sonstige Spinnstoffaufbereitung und Spinnerei | 1710 20 500, 1710 46 |
| • 17.21 | A | Baumwollweberei | 1720 20, 1720 32 122 bis 1720 32 390, 1720 32 921 bis 1720 32 990, 1720 33, 1720 40 101 bis 1720 40 709 |
| • 17.22 | A | Streichgarnweberei | 1720 10 222 bis 1720 10 290, 1720 32 422 bis 1720 32 490 |
| • 17.23 | A | Kammgarnweberei | 1720 10 322 bis 1720 10 390, 1720 32 522 bis 1720 32 590 |
| • 17.24 | A | Seiden- und Filamentgarnweberei | 1720 10 100, 1720 31 |
| 17.25 | A | Sonstige Weberei | 1720 10 420 bis 1720 10 900, 1720 40 905 bis 1720 40 909 |
| • 17.30 | A | Textilveredlung | 1730 |
| • 17.40 | VG | Herstellung von konfektionierten Textilwaren (ohne Bekleidung) | 1740 |
| • 17.51 | VG | Herstellung von Teppichen | 1751 |
| • 17.52 | A | Herstellung von Seilerwaren | 1752 |
| • 17.53 | A | Herstellung von Vliesstoff und Erzeugnissen daraus (ohne Bekleidung) | 1753 |
| • 17.54 | A | Textilgewerbe a.n.g. | 1754 |
| • 17.60 | A | Herstellung von gewirktem und gestricktem Stoff | 1760 |
| • 17.71 | VG | Herstellung von Strumpfwaren | 1771 |
| • 17.72 | VG | Herstellung von Pullovern, Strickjacken u.ä. | 1772 |
| • 18.10 | VG | Herstellung von Lederbekleidung | 1810 |
| • 18.21 | VG | Herstellung von Arbeits- und Berufsbekleidung | 1821 |
| • 18.22 | VG | Herstellung von Oberbekleidung (ohne Arbeits- und Berufsbekleidung) | 1822 |
| • 18.23 | VG | Herstellung von Wäsche | 1823 |
| • 18.24 | VG | Herstellung von sonstiger Bekleidung und Bekleidungszubehör | 1824 |
| 18.30 | VG | Zurichtung und Färben von Fellen, Herstellung von Pelzwaren | 1830 |
| • 19.10 | A | Ledererzeugung | 1910 |
| • 19.20 | VG | Lederverarbeitung (ohne Herstellung von Lederbekleidung und Schuhen) | 1920 |

| Nr. der Klassifikation | HG | Wirtschaftsgliederung | Entsprechende Meldenummern des Güterverzeichnisses für Produktionsstatistiken, Ausgabe 1995 1) |
|------------------------|----|---|--|
| • 19.30 | VG | Herstellung von Schuhen | 1930 |
| • 20.10 | A | Säge-, Hobel- u. Holzimprägnierwerke | 2010 |
| • 20.20 | A | Furnier-, Sperrholz-, Holzfaserplatten- und Holzspanplattenwerke | 2020 |
| • 20.30 | A | Herstellung von Konstruktionsteilen, Fertigbauteilen, Ausbauelementen und Fertigteilbauten aus Holz | 2030 |
| 20.40 | A | Herstellung von Verpackungsmitteln und Lagerbehältern aus Holz | 2040 |
| 20.51 | VG | Herstellung von Holzwaren a.n.g., Veredlung von Holzwaren | 2051 |
| 20.52 | VG | Herstellung von Kork-, Flecht- und Korbwaren | 2052 |
| • 21.11 | A | Herstellung von Holzstoff und Zellstoff | 2111 |
| • 21.12 | A | Herstellung von Papier, Karton und Pappe | 2112 |
| • 21.21 | A | Herstellung von Wellpapier u. -pappe sowie von Verpackungsmitteln aus Papier, Karton und Pappe | 2121 |
| • 21.22 | VG | Herstellung von Haushalts-, Hygiene- und Toilettenartikeln aus Zellstoff und Papier | 2122 |
| • 21.23 | A | Herstellung von Schreibwaren und Bürobedarf aus Papier, Karton und Pappe | 2123, 2222 20 |
| • 21.24 | A | Herstellung von Tapeten | 2124 |
| • 21.25 | A | Herstellung von sonstigen Waren aus Papier, Karton und Pappe | 2125 |
| 22.11 | VG | Buchverlag und Musikverlag | 2211 |
| 22.12 | VG | Zeitungsverlag | 2212, 2213 10 050 |
| 22.13 | VG | Zeitschriftenverlag | 2213 10 093 bis 2213 10 099 |
| 22.14 | VG | Verlag von bespielten Tonträgern | 2214 |
| 22.15 | VG | Sonstiges Verlagsgewerbe | 2215 |
| • 22.21 | A | Zeitungsdruckerei | 2221 |
| • 22.22 | A | Druckerei (ohne Zeitungsdruckerei) | 2222 11, 2222 12, 2222 13, 2222 31, 2222 32 |
| • 22.23 | A | Druckweiterverarbeitung | 2223 |
| • 22.24 | A | Satzherstellung und Reproduktion | 2224 |
| • 22.25 | A | Sonstiges Druckgewerbe | 2225 |
| • 22.31 | A | Vervielfältigung von bespielten Tonträgern | 2231 |
| • 22.32 | A | Vervielfältigung von bespielten Bildträgern | 2232 |
| • 22.33 | A | Vervielfältigung von bespielten Datenträgern | 2233 |
| 23.10 | A | Kokerei | 2310 |
| 23.20 | A | Mineralölverarbeitung | 2320 |
| 23.30 | A | Herstellung und Verarbeitung von Spalt- und Brutstoffen | 2330 |
| • 24.11 | A | Herstellung von Industriegasen | 2411 |
| • 24.12 | A | Herstellung von Farbstoffen und Pigmenten | 2412 |
| • 24.13 | A | Herstellung von sonstigen anorganischen Grundstoffen und Chemikalien | 2413 |
| • 24.14 | A | Herstellung von sonstigen organischen Grundstoffen und Chemikalien | 2414 |
| • 24.15 | A | Herstellung von Düngemitteln und Stickstoffverbindungen | 2415 |
| • 24.16 | A | Herstellung von Kunststoff in Primärformen | 2416 |

1) Soweit nicht besonders aufgeführt, jeweils einschl. zugehöriger Reparaturen, Lohnarbeiten, Montagen sowie Eigen- und Lohnveredlungsarbeiten.

| Nr. der Klassifikation | HG | Wirtschaftsgliederung | Entsprechende Meldenummern des Güterverzeichnisses für Produktionsstatistiken, Ausgabe 1995 1) |
|------------------------|----|---|--|
| • 24.17 | A | Herstellung von synthetischem Kautschuk in Primärformen | 2417 |
| • 24.20 | A | Herstellung von Schädlingsbekämpfungs- und Pflanzenschutzmitteln | 2420 |
| • 24.30 | A | Herstellung von Anstrichmitteln, Druckfarben und Kitten | 2430 |
| • 24.41 | A | Herstellung von pharmazeutischen Grundstoffen | 2441 |
| • 24.42 | VG | Herstellung von pharmazeutischen Spezialitäten und sonstigen pharmazeutischen Erzeugnissen | 2442 |
| • 24.51 | VG | Herstellung von Seifen, Wasch-, Reinigungs- und Poliermitteln | 2451 |
| • 24.52 | VG | Herstellung von Duft- und Körperpflegemitteln | 2452 |
| • 24.61 | A | Herstellung von pyrotechnischen Erzeugnissen | 2461 |
| • 24.62 | A | Herstellung von Klebstoffen und Gelatine | 2462 |
| • 24.63 | A | Herstellung von etherischen Ölen | 2463 |
| • 24.64 | A | Herstellung von fotochemischen Erzeugnissen | 2464 |
| • 24.65 | VG | Herstellung von unbespielten Ton-, Bild- und Datenträgern | 2465 |
| • 24.66 | A | Herstellung von chemischen Erzeugnissen a.n.g. | 2466 |
| • 24.70 | A | Herstellung von Chemiefasern | 2470 |
| • 25.11 | A | Herstellung von Bereifungen | 2511 |
| • 25.12 | A | Runderneuerung von Bereifungen | 2512 |
| • 25.13 | A | Herstellung von sonst. Gummiwaren | 2513 |
| • 25.21 | A | Herstellung von Platten, Folien, Schläuchen und Profilen aus Kunststoff | 2521 |
| • 25.22 | A | Herstellung von Verpackungsmitteln aus Kunststoff | 2522 |
| • 25.23 | A | Herstellung von Baubedarfsartikeln aus Kunststoff | 2523 |
| • 25.24 | A | Herstellung von sonstigen Kunststoffwaren | 2524 |
| • 26.11 | A | Herstellung von Flachglas | 2611 |
| • 26.12 | A | Veredlung und Verarbeitung von Flachglas | 2612 |
| • 26.13 | A | Herstellung von Hohlglas | 2613 |
| • 26.14 | A | Herstellung von Glasfaser | 2614 |
| • 26.15 | A | Herstellung, Veredlung und Verarbeitung von sonstigem Glas einschließlich technischen Glaswaren | 2615 |
| • 26.21 | VG | Herstellung von keramischen Haushaltswaren und Ziergegenstände | 2621 |
| • 26.22 | A | Herstellung von Sanitärkeramik | 2622 |
| • 26.23 | A | Herstellung von Isolatoren und Isolierteilen aus Keramik | 2623 |
| • 26.24 | A | Herstellung von keramischen Erzeugnissen für sonstige technische Zwecke | 2624 |
| • 26.25 | A | Herstellung von keramischen Erzeugnissen a.n.g. | 2625 |
| • 26.26 | A | Herstellung von feuerfesten keramischen Werkstoffen | 2626 |
| • 26.30 | A | Herstellung von keramischen Wand- und Bodenfliesen und -platten | 2630 |
| • 26.40 | A | Ziegelei, Herstellung von sonstiger Baukeramik | 2640 |
| • 26.51 | A | Herstellung von Zement | 2651 |
| • 26.52 | A | Herstellung von Kalk | 2652 |
| • 26.53 | A | Herstellung von gebranntem Gips | 2653 |

| Nr. der Klassifikation | HG | Wirtschaftsgliederung | Entsprechende Meldenummern des Güterverzeichnisses für Produktionsstatistiken, Ausgabe 1995 1) |
|------------------------|----|--|--|
| • 26.61 | A | Herstellung von Betonerzeugnissen für den Bau und von Kalksandsteinen | 2661, 2666 12 001 bis 2666 12 005 |
| • 26.62 | A | Herstellung von Gipserzeugnissen für den Bau | 2662 |
| • 26.63 | A | Herstellung von Transportbeton | 2663 |
| • 26.64 | A | Herstellung von Mörtel | 2664 |
| • 26.65 | A | Herstellung von Faserzementwaren | 2665 |
| • 26.66 | A | Herstellung von Erzeugnissen aus Beton, Zement und Gips a.n.g. | 2666 11, 2666 12 006 bis 2666 12 009 |
| • 26.70 | A | Be- und Verarbeitung von Natursteinen a.n.g. | 2670 |
| • 26.81 | A | Herstellung von Mühlsteinen, Steinen zum Zerfasern, Poliersteinen und Schleifwerkzeugen | 2681 |
| • 26.82 | A | Herstellung von Mineralerzeugnissen a.n.g. | 2682 |
| • 27.10 | A | Erzeugung von Roheisen, Stahl und Ferrolegierungen (EGKS) 2) | 2710 |
| • 27.21 | A | Herstellung von Rohren, Rohrform-, Rohrverschluß- und Rohrverbindungsstücken aus Gußeisen | 2721 |
| • 27.22 | A | Herstellung v. Stahlrohren, Rohrform-, Rohrverschluß- und Rohrverbindungsstücken aus Eisen und Stahl | 2722 |
| • 27.31 | A | Herstellung von Blankstahl | 2731 |
| • 27.32 | A | Herstellung von Kaltband unter 500 mm Breite | 2732 |
| • 27.33 | A | Herstellung von Kaltprofilen | 2733 |
| • 27.34 | A | Herstellung von gezogenem Draht | 2734 |
| • 27.35 | A | Erste Bearbeitung von Eisen und Stahl a.n.g., Herstellung von Ferrolegierungen (nicht EGKS) 2) | 2735 |
| • 27.41 | A | Erzeugung und erste Bearbeitung von Edelmetallen | 2741 |
| • 27.42 | A | Erzeugung und erste Bearbeitung von Aluminium | 2742 |
| • 27.43 | A | Erzeugung und erste Bearbeitung von Blei, Zink und Zinn | 2743 |
| • 27.44 | A | Erzeugung und erste Bearbeitung von Kupfer | 2744 |
| • 27.45 | A | Erzeugung und erste Bearbeitung von sonstigen NE-Metallen | 2745 |
| • 27.51 | A | Eisengießerei | 2751 |
| • 27.52 | A | Stahlgießerei | 2752 |
| • 27.53 | A | Leichtmetallgießerei | 2753 |
| • 27.54 | A | Buntmetallgießerei | 2754 |
| • 28.11 | B | Herstellung von Stahl- und Leichtmetallkonstruktionen | 2811 |
| • 28.12 | B | Herstellung von Ausbauelementen aus Stahl und Leichtmetall | 2812 |
| • 28.21 | B | Herstellung von Tanks und Sammelbehältern | 2821 |
| • 28.22 | B | Herstellung von Heizkörpern für Zentralheizungen und von Zentralheizungskesseln | 2822 |
| • 28.30 | B | Herstellung von Dampfkesseln (ohne Zentralheizungskessel) | 2830 |
| • 28.40 | A | Herstellung von Schmiede-, Preß-, Zieh- und Stanzteilen, gewalzten Ringen und pulvermetallurgischen Erzeugnissen | 2840, 2875 27 497 |
| • 28.51 | A | Oberflächenveredlung und Wärmebehandlung | 2851 |
| • 28.52 | A | Mechanik a.n.g. | 2852 |
| • 28.61 | VG | Herstellung von Schneidwaren und Bestecken | 2861 |

1) Soweit nicht besonders aufgeführt, jeweils einschl. zugehöriger Reparaturen, Lohnarbeiten, Montagen sowie Eigen- und Lohnveredlungsarbeiten.

2) Europäische Gemeinschaft für Kohle und Stahl.

| Nr. der Klassifikation | HG | Wirtschaftsgliederung | Entsprechende Meldenummern des Güterverzeichnis für Produktionsstatistiken, Ausgabe 1995 1) |
|------------------------|----|--|---|
| • 28.62 | B | Herstellung von Werkzeugen | 2862 |
| • 28.63 | A | Herstellung von Schlössern und Beschlägen | 2863 |
| • 28.71 | B | Herstellung von Behältern aus Eisen und Stahl | 2871 |
| • 28.72 | A | Herstellung von Verpackungen und Verschlüssen aus Eisen, Stahl und NE-Metall | 2872 |
| • 28.73 | A | Herstellung von Drahtwaren | 2873 |
| • 28.74 | A | Herstellung von Schrauben, Nieten, Ketten und Federn | 2874 |
| • 28.75 | A | Herstellung von Eisen-, Blech- und Metallwaren a.n.g. | 2875 (ohne 2875 27 497) |
| • 29.11 | B | Herstellung von Verbrennungsmotoren und Turbinen (ohne Motoren für Luft- und Straßenfahrzeuge) | 2911 |
| • 29.12 | B | Herstellung von Pumpen und Kompressoren | 2912 |
| • 29.13 | B | Herstellung von Armaturen | 2913 |
| • 29.14 | B | Herstellung von Lagern, Getrieben, Zahnrädern und Antriebsbauelementen | 2914 |
| • 29.21 | B | Herstellung von Öfen und Brennern | 2921 |
| • 29.22 | B | Herstellung von Hebezeugen und Fördermitteln | 2922 |
| • 29.23 | B | Herstellung von kälte- und lufttechnischen Erzeugnissen für gewerbliche Zwecke | 2923 |
| • 29.24 | B | Herstellung von Maschinen für unspezifische Verwendung a.n.g. | 2924 |
| • 29.31 | B | Herstellung von Ackerschleppern | 2931 |
| • 29.32 | B | Herstellung von sonstigen land- und forstwirtschaftlichen Maschinen | 2932 |
| • 29.40 | B | Herstellung von Werkzeugmaschinen | 2940 |
| • 29.51 | B | Herstellung von Maschinen für die Metallerzeugung, von Walzwerkeinrichtungen und Gießmaschinen | 2951 |
| • 29.52 | B | Herstellung von Bergwerks-, Bau- und Baustoffmaschinen | 2952 |
| • 29.53 | B | Herstellung von Maschinen für das Ernährungsgewerbe und die Tabakverarbeitung | 2953 |
| • 29.54 | B | Herstellung von Maschinen für das Textil-, Bekleidungs- und Ledergerbergewerbe | 2954 |
| • 29.55 | B | Herstellung von Maschinen für das Papiergewerbe | 2955 |
| • 29.56 | B | Herstellung von Maschinen für bestimmte Wirtschaftszweige a.n.g. | 2956 |
| • 29.60 | A | Herstellung von Waffen und Munition | 2960 |
| • 29.71 | GG | Herstellung von elektrischen Haushaltsgeräten | 2971 |
| • 29.72 | GG | Herstellung v. nichtelektrischen Heiz-, Koch-, Heißwasser- und Heißluftgeräten a.n.g. | 2972 |
| • 30.01 | B | Herstellung von Büromaschinen | 3001 |
| • 30.02 | B | Herstellung von Datenverarbeitungsgeräten und -einrichtungen | 3002 |
| • 31.10 | B | Herstellung von Elektromotoren, Generatoren und Transformatoren | 3110 |
| • 31.20 | A | Herstellung von Elektrizitätsverteilungs- und -schalteinrichtungen | 3120 |
| • 31.30 | A | Herstellung von isolierten Elektrokabeln, -leitungen und -drähten | 3130 |

| Nr. der Klassifikation | HG | Wirtschaftsgliederung | Entsprechende Meldenummern des Güterverzeichnis für Produktionsstatistiken, Ausgabe 1995 1) |
|------------------------|----|--|---|
| • 31.40 | A | Herstellung von Akkumulatoren und Batterien | 3140 |
| • 31.50 | A | Herstellung von elektrischen Lampen und Leuchten | 3150 |
| • 31.61 | A | Herstellung von elektrischen Ausrüstungen für Motoren und Fahrzeuge a.n.g. | 3161 |
| • 31.62 | A | Herstellung von sonstigen elektrischen Ausrüstungen a.n.g. | 3162 |
| • 32.10 | A | Herstellung von elektronischen Bauelementen | 3210 |
| • 32.20 | B | Herstellung v. nachrichtentechnischen Geräten und Einrichtungen | 3220 |
| • 32.30 | GG | Herstellung von Rundfunk- und Fernsehgeräten sowie phono- und videotechnischen Geräten | 3230 |
| • 33.10 | B | Herstellung von medizinischen Geräten und orthopädischen Vorrichtungen | 3310 |
| • 33.20 | B | Herstellung von Meß-, Kontroll-, Navigations- u.ä. Instrumenten und Vorrichtungen | 3320 |
| • 33.30 | B | Herstellung von industriellen Prozeßsteuerungsanlagen | 3330 |
| • 33.40 | GG | Herstellung von optischen und fotografischen Geräten | 3340 |
| • 33.50 | GG | Herstellung von Uhren | 3350 |
| • 34.10 | B | Herstellung von Kraftwagen und Kraftwagenmotoren | 3410 |
| • 34.20 | B | Herstellung v. Karosserien, Aufbauten und Anhängern | 3420 |
| • 34.30 | A | Herstellung von Teilen und Zubehör für Kraftwagen und Kraftwagenmotoren | 3430 |
| • 35.11 | B | Schiffbau (ohne Boots- und Yachtbau) | 3511 |
| • 35.12 | GG | Boots- und Yachtbau | 3512 |
| • 35.20 | B | Schieneinfahrzeugbau | 3520 |
| • 35.30 | B | Luft- und Raumfahrzeugbau | 3530 |
| • 35.41 | GG | Herstellung von Krafträdern | 3541 |
| • 35.42 | GG | Herstellung von Fahrrädern | 3542 |
| • 35.43 | GG | Herstellung von Behindertenfahrzeugen | 3543 |
| • 35.50 | B | Fahrzeugbau a.n.g. | 3550 |
| • 36.11 | GG | Herstellung von Sitzmöbeln | 3611 |
| • 36.12 | B | Herstellung von Büro- und Ladenmöbeln | 3612 |
| • 36.13 | GG | Herstellung von Küchenmöbeln | 3613 |
| • 36.14 | GG | Herstellung von sonstigen Möbeln | 3614 |
| • 36.15 | GG | Herstellung von Matratzen | 3615 |
| • 36.21 | GG | Prägen von Münzen und Medaillen | 3621 |
| • 36.22 | GG | Herstellung von Schmuck, Gold- und Silberschmiedewaren (oh. Phantasieschmuck) | 3622 |
| • 36.30 | GG | Herstellung von Musikinstrumenten | 3630 |
| • 36.40 | VG | Herstellung von Sportgeräten | 3640 |
| • 36.50 | VG | Herstellung von Spielwaren | 3650 |
| • 36.61 | VG | Herstellung von Phantasieschmuck | 3661 |
| • 36.62 | VG | Herstellung von Besen und Bürsten | 3662 |
| • 36.63 | VG | Herstellung von Erzeugnissen a.n.g. | 3663 |
| • 37.10 | A | Recycling von Schrott | 3710 |
| • 37.20 | A | Recycling von nichtmetallischen Altmaterialien und Reststoffen | 3720 |

1) Soweit nicht besonders aufgeführt, jeweils einschl. zugehöriger Reparaturen, Lohnarbeiten, Montagen sowie Eigen- und Lohnveredlungsarbeiten.

2) Europäische Gemeinschaft für Kohle und Stahl.

| | |
|---|---|
| Statistisches Landesamt AN DIE GESCHÄFTSLEITUNG Falls Anschrift oder Firmierung nicht mehr zutrifft, bitte berichtigen. | MONATSBERICHT FÜR BETRIEBE IM BERGBAU UND VERARBEITENDEN GEWERBE |
| Betriebs-Nr.: <input style="width: 150px;" type="text"/> Bei Rückfragen bitte angeben. | Rechtsgrundlagen, Hinweise und kurze Erläuterungen auf der Rückseite des für Ihre Unterlagen bestimmten Erhebungsvordrucks Meldung erfolgt für Betrieb (Werk) in (PLZ, Ort): <input style="width: 150px;" type="text"/> |
| Rücksendung erbeten bis spätestens: <input style="width: 150px;" type="text"/> | Bitte teilen Sie uns mit, an wen wir uns bei Rückfragen wenden dürfen (freiwillige Angabe). Name: <input style="width: 150px;" type="text"/> Tel.-Nr.: <input style="width: 150px;" type="text"/> Die Richtigkeit der nachstehenden Angaben bestätigt: Ort, Datum, Unterschrift: <input style="width: 150px;" type="text"/> |

| | | | | |
|--|---|--|--|-----------------------------|
| Betriebs-Nr.: <input style="width: 100px;" type="text"/> | WZ 93-Nr.: <input style="width: 100px;" type="text"/> | Unternehmens-Nr.: <input style="width: 100px;" type="text"/> | Berichtsmonat/Jahr: <input style="width: 100px;" type="text"/> | Statistik-Nummer 001 |
| SST 1 - 9 <input style="width: 100px;" type="text"/> | | (nicht erfassen) <input style="width: 100px;" type="text"/> | | |

| 1 Tätige Personen (am Ende des Berichtsmonats) | Betriebsstelle im Bergbau und Verarbeitenden Gewerbe | | | Baugewerbliche Betriebsstelle | Sonstige Betriebsstelle (Handel, Transport, Landwirtschaft u. a. m.) |
|---|--|---------------------------|---------------------------|-------------------------------|---|
| | WZ 93-Nr.: SST 10 - 13 | WZ 93-Nr.: SST 10 - 13 | WZ 93-Nr.: SST 10 - 13 | | |
| Gesamtzahl der tätigen Personen (einschl. tätiger Inhaber, -innen, ohne Heimarbeiter) | 11 | 11 | 11 | 21 | 31 |
| darunter: Arbeiter und Arbeiterinnen (einschl. gewerblich Auszubildende) | 12 | 12 | 12 | 22 | 32 |

| 2 Umsatz im Berichtsmonat (ohne Umsatzsteuer) | in vollen DM | | | | |
|--|--------------|----|----|----|----|
| Inlandsumsatz (Umsatz im gesamten Bundesgebiet) | 13 | 13 | 13 | 23 | 33 |
| Auslandsumsatz sowie Umsatz mit deutschen Exporteuren | 14 | 14 | 14 | | 34 |

| 3 Auftragsingang im Berichtsmonat (ohne Umsatzsteuer) | in vollen DM | | | | |
|--|--------------|----|----|--|--|
| Inlandsaufträge | 16 | 16 | 16 | | |
| Auslandsaufträge | 17 | 17 | 17 | | |

| | |
|--|---|
| Angaben zu den Abschnitten 4 bis 8 bitte für den gesamten Betrieb machen (einschl. baugewerblicher und sonstiger Betriebsteile). | 6 Stromversorgung im Berichtsmonat in kWh |
| 4 Geleistete Arbeiterstunden im Berichtsmonat in vollen Stunden (ohne Heimarbeiter- und Angestelltenstunden) Tatsächlich geleistete Arbeiterstunden der Arbeiter, -innen u. gewerblich Auszubildenden: 35 | Eigenerzeugung aus Wasserkraft 61 |
| | Eigenerzeugung aus Kohle und sonst. Kraftquellen 62 |
| 5 Löhne und Gehälter im Berichtsmonat in vollen DM (ohne Arbeitgeberanteile zur Sozialvers.) Brutto Lohnsumme einschl. Vergütungen für gewerblich Auszubildende (o. Heimarb.-Löhne): 36 Brutto Gehaltssumme einschl. Vergütungen für kaufm. und techn. Auszubildende: 37 | Fremdbezug aus öffentlichem Netz 63 |
| | Fremdbezug von anderen Betrieben 64 |
| | Abgabe an öffentliches Netz 65 |
| | Abgabe an andere Betriebe 66 |

| | |
|--|--|
| Berichtsquartal: <input style="width: 100px;" type="text"/> | Angaben zu den Abschnitten 7 und 8 sind nur mit den Monatsberichten März, Juni, September und Dezember für das zurückliegende Berichtsquartal zu machen. |
|--|--|

| 7 Gasverbrauch im Berichtsquartal | in kWh oder m³ | | 8 Heizöl-, Kohleversorgung im Berichtsquartal | in vollen Tonnen | |
|---|----------------|--|---|------------------------------|--------------------------------------|
| Bitte Gasverbrauch möglichst in kWh angeben. | | | | Verbrauch im Berichtsquartal | Bestand am Ende des Berichtsquartals |
| Verbrauch von Erdgas einschl. Erdölgas m³ - Angaben umgerechnet auf den Brennwert H ₀ = 35 169 kJ/m³ | 74 kWh | | Heizöl leicht | 41 | 51 |
| | 72 m³ | | | Heizöl mittelschwer, schwer | 42 |
| Verbrauch von Orts-, Koker- und Ferngas (ohne reines Erdgas), m³ - Angaben umgerechnet auf den Brennwert H ₀ = 35 169 kJ/m³ | 73 kWh | | Steinkohle, auch ballastreicher Steinkohlenstaub u. -briketts | 43 | 53 |
| | 71 m³ | | Steinkohlenkoks einschl. -koksgas | 44 | 54 |
| Bemerkungen: (Wir bitten Sie um Hinweise, falls außergewöhnliche Verhältnisse die Angaben beeinflusst haben; Rückfragen können so weitgehend vermieden werden.) | | | Rohbraunkohle, Hartbraunkohle (nur Bayern) | 45 | 55 |
| | | | Braunkohlenbriketts, Braunkohlenstaub und -koks | 46 | 56 |

Erläuterungen zum Monatsbericht für Betriebe im Bergbau und Verarbeitenden Gewerbe

(Kurzfassung)

Beachten Sie bitte bei der Ausfüllung des Berichts die ausführlichen Erläuterungen zum Monatsbericht für Betriebe

Zweck, Art und Umfang der Erhebung

Die Ergebnisse des Monatsberichts für Betriebe im Bergbau und Verarbeitenden Gewerbe dienen der kurzfristigen Beurteilung der konjunkturellen Lage sowie der regionalen und sektoralen Strukturpolitik. Sie stellen eine unentbehrliche Grundlage für zahlreiche Entscheidungen der gesetzgebenden Körperschaften, der Bundes- und Landesregierungen, der Verbände, Kammern und anderer Institutionen auf dem Gebiet der gesamten Wirtschaftspolitik dar. Insoweit haben die von Ihnen gemachten Angaben mittelbar auch Rückwirkungen zumindest auf die Rahmenbedingungen Ihres Handelns. Darüber hinaus können die Ergebnisse des Monatsberichts für Sie auch unmittelbar, z. B. als Indikator für die Entwicklungen in der Sie betreffenden Branche, von Nutzen sein.

Der Monatsbericht erfaßt monatlich die produzierenden Betriebe von höchstens 68 000 Unternehmen des Bergbaus und des Verarbeitenden Gewerbes sowie die produzierenden Betriebe der anderen Unternehmen – jeweils ohne Baubetriebe und Betriebe der Elektrizitäts-, Gas-, Fernwärme- und Wasserversorgung.

Rechtsgrundlagen

- Gesetz über die Statistik für Bundeszwecke (Bundesstatistikgesetz - BStatG) vom 22. Januar 1987 (BGBl. I S. 462, 595), geändert durch Artikel 2 des Gesetzes vom 17. Januar 1996 (BGBl. I S. 34),
- Artikel 2 der Verordnung vom 14. September 1984 (BGBl. I S. 1247),
- Gesetz über die Statistik im Produzierenden Gewerbe (ProdGewG) in der Fassung der Bekanntmachung vom 30. Mai 1980 (BGBl. I S. 841), zuletzt geändert durch Artikel 3 der Verordnung vom 26. März 1991 (BGBl. I S. 846).

Erhoben werden die Tatbestände zu § 2 Buchstabe A Ziffer I Nr. 1 - 5, 8 und 9 ProdGewG (Nr. 8 vierteljährlich). Die Auskunftspflicht ergibt sich aus § 9 ProdGewG in Verbindung mit §§ 15, 26 Abs. 4 Satz 1 BStatG. Danach sind die Leiter oder Inhaber der Unternehmen und die Leiter der Betriebe auskunftspflichtig. Verstöße gegen die Auskunftspflicht – als solche gelten auch Terminüberschreitungen – können nach § 23 BStatG als Ordnungswidrigkeit mit einer Geldbuße geahndet werden. Gemäß § 15 Abs. 6 BStatG haben Widerspruch und Anfechtungsklage gegen die Aufforderung zur Auskunftserteilung keine aufschiebende Wirkung.

Geheimhaltung, Hilfsmerkmale, Trennen und Löschen,

Adreßdatei

Die erhobenen Einzelangaben werden nach § 16 BStatG grundsätzlich geheimgehalten, insbesondere werden sie nicht den Finanzämtern zugänglich gemacht. Nur in gesetzlich ausdrücklich geregelten Ausnahmefällen dürfen Einzelangaben übermittelt werden. Eine Übermittlung der erhobenen Einzelangaben ist nach § 10 ProdGewG in Verbindung mit § 16 Abs. 4, § 26 Abs. 3 BStatG an oberste Bundes- oder Landesbehörden in Form von Tabellen mit statistischen Ergebnissen zulässig, auch soweit Tabellenfelder nur einen einzigen Fall ausweisen. Eine Übermittlung von Einzelangaben mit Name und Anschrift ist ausgeschlossen.

Nach § 24 c des Gesetzes gegen Wettbewerbsbeschränkungen in der Fassung der Bekanntmachung vom 20. Februar 1990 (BGBl. I S. 235), das zuletzt durch Artikel 11 des Gesetzes vom 28. Oktober 1994 (BGBl. I S. 3210) geändert worden ist, dürfen der Monopolkommission für die Begutachtung der Entwicklung der Unternehmenskonzentration zusammengefaßte Einzelangaben über die vom Hundert-Anteile der drei, sechs und zehn größten Unternehmen oder Betriebe des jeweiligen Wirtschaftsbereichs in der Bundesrepublik Deutschland übermittelt werden.

Die Pflicht zur Geheimhaltung besteht auch für die Personen, die Empfänger von Einzelangaben sind.

Name und Anschrift des Unternehmens bzw. Betriebes, Name und Telefonnummer der für eventuelle Rückfragen zur Verfügung stehenden Person, Meldung für Betrieb (Werk) in (PLZ, Ort) sowie Ort, Datum und Unterschrift sind Hilfsmerkmale, die lediglich der technischen Durchführung der Erhebung dienen. Sie werden nach Abschluß der Prüfung der Angaben vom Erhebungsvordruck getrennt, gesondert aufbewahrt und mit Ausnahme von Name und Anschrift des Unternehmens bzw. Betriebes spätestens nach Beendigung des Zeitraums der periodisch wiederkehrenden Erhebung vernichtet.

Die verwendete Betriebs- und Unternehmens-Nummer dient der Unterscheidung der in die Erhebung einbezogenen Betriebe. Sie besteht aus einer laufenden, frei vergebenen, jedoch länderspezifischen Nummer. Die WZ 93-Nummer ist die Nummer desjenigen Wirtschaftszweiges (Klasse der WZ 93 = Vierstellige), in dem der jeweilige Betrieb seinen wirtschaftlichen Schwerpunkt hat.

Die Hilfsmerkmale Name und Anschrift sowie Betriebs- und Unternehmens-Nummer/WZ 93-Nummer werden zusammen mit dem Erhebungsmerkmal „Tätige Personen“ für die gemäß § 12 ProdGewG angeordnete Kartei der Unternehmen und ihrer Teile sowie zur Führung der gemäß § 13 BStatG vorgesehenen Adreßdatei verwendet.

Meldung

Grundsätzlich für den gesamten Betrieb – nicht für das Unternehmen – einschl. seiner nichtproduzierenden Teile und der in der Nähe liegenden Verwaltungs-, Reparatur-, Montage- und Hilfsbetriebe sowie der mit dem Betrieb verbundenen Kantinen und sonstigen Sozialeinrichtungen; einzubeziehen sind Baukolonnen und baugewerbliche Betriebsteile, die nicht zur Bauberichterstattung melden.

Aufgliederung nach fachlichen Betriebsteilen bzw. Bereichen

Können aufgliedernde Angaben nicht eindeutig zugeordnet werden, sind sie anteilmäßig aufzuschlüsseln.

Baukolonnen für den Eigenbedarf sind zusammen mit den tätigen Personen in baugewerblichen Betriebsteilen in der Sammelposition „Baugewerbliche Betriebsteile“ zu melden.

1 Tätige Personen

Voll zu zählen sind auch Erkrankte, Urlauber, -innen, Teilzeitbeschäftigte, Kurzarbeiter, -innen, Streikende, von der Aussperrung Betroffene, Leiharbeiter, -innen.

Nicht zu melden sind Heimarbeiter, -innen, Zusteller im Verlagsgewerbe, unbezahlt mithelfende Familienangehörige mit weniger als 1/3 der üblichen Arbeitszeit – das sind im allgemeinen weniger als 55 Stunden im Monat – sowie Arbeitskräfte, die als Beauftragte anderer Betriebe im meldenden Betrieb Montage- und Reparaturarbeiten durchführen, und die aufgrund einer tarifvertraglichen Vorruhestandsregelung ausgeschiedenen Mitarbeiter, -innen.

2 Umsatz

Summe der Rechnungsendbeträge (ohne Umsatzsteuer) der im Berichtsmonat abgerechneten Lieferungen und Leistungen an Dritte – unabhängig vom Zahlungseingang – einschl. Verbrauchsteuern und getrennt in Rechnung gestellter Kosten für Fracht, Porto, Verpackung usw. Zu melden sind auch Erlöse aus Lieferungen und Leistungen an rechtlich selbstständige Konzern- und Verkaufsgesellschaften.

Unmittelbar gewährte Preisnachlässe sind abzusetzen.

Umsätze aus dem Verkauf von Elektrizität, Fernwärme, Gas, Dampf und Wasser sind anteilig auf die fachlichen Betriebsteile zu verteilen.

3 Auftragseingang

Wert (ohne Umsatzsteuer und Preisnachlässe) der vom Betrieb/Unternehmen akzeptierten Aufträge auf Lieferung selbst hergestellter oder in Lohnarbeit gefertigter Erzeugnisse. Als Auftragseingänge zählen auch Verkäufe ab Lager, wenn Auftragseingang und Auslieferung zeitlich zusammenfallen.

Einzubeziehen sind Erlöse aus Reparaturen, Instandhaltungen, Installationen, Montagen und Lohnarbeiten sowie Verbrauchsteuern und Kosten für Fracht, Verpackung, Porto usw.

Nicht einzubeziehen sind Aufträge auf Lieferungen von Elektrizität, Fernwärme, Gas, Dampf, Wasser, Handelsware und „verkaufsfähige“ Produktionsrückstände sowie Aufträge über nichtindustrielle/nichthandwerkliche Leistungen, Aufträge die aus der Produktion einer im Ausland gelegenen Firma geliefert werden und unternehmensinterne Fabrikorder.

Lautet die Auftragsbestätigung nur über eine Menge, so sind die Auftragswerte mit Hilfe der z. Z. des Auftragseingangs geltenden Tagespreise zu ermitteln. Bei Abrufaufträgen sind nur die Werte der Abrufe im Berichtsmonat als Auftragseingänge zu melden.

4 Arbeiterstunden

Tatsächlich geleistete – nicht die bezahlten – Stunden der Tätigen Personen (einschl. Leiharbeiter, -innen), die der Versicherungspflicht in der Arbeiterrentenversicherung unterliegen. Bei Schichtbetrieben ist die Summe aller Stunden in allen Schichten anzugeben.

Einzubeziehen sind geleistete Über-, Nacht-, Sonn- und Feiertagsstunden. Nicht einzubeziehen sind ausgefallene Arbeiterstunden, auch wenn sie bezahlt wurden, sowie Arbeiterstunden für Montage- und Reparaturarbeiten von Beauftragten anderer Betriebe.

5 Löhne und Gehälter

Summe der Bruttobezüge der Tätigen Personen ohne Arbeitgeberanteile zur Sozialversicherung.

Einzubeziehen sind tariflich oder frei vereinbarte Zulagen (z. B. Akkord-, Nacht-, Schicht-, Schmutzulagen), Naturalvergütungen, Vergütungen für ausgefallene Arbeitszeit (z. B. Urlaubslohn), Lohn- und Gehaltsfortzahlungen im Krankheitsfall und Zuschüsse des Arbeitgebers zum Krankengeld, Urlaubsbeihilfen, Gratifikationen, Gewinnbeteiligungen, tariflich oder frei vereinbarte Kindergelder und sonstige Familienzuschläge sowie Erziehungsbeihilfen, ferner vermögenswirksame Leistungen des Arbeitgebers sowie gezahlte Beträge an tätige Personen in eigenen Sozialeinrichtungen (z. B. Werkarzt) und andere Unternehmen für Leiharbeiter, -innen sowie Bezüge von Gesellschaftern, Vorstandsmitgliedern und anderen leitenden Kräften (soweit sie steuerlich als Einkünfte aus unselbständiger Arbeit gelten) und Provisionen und Tantiemen.

Nicht einzubeziehen sind der Arbeitgeberzuschuß zum Krankenversicherungsbeitrag für nicht versicherungspflichtige Angestellte gemäß Sozialgesetzbuch (Gesetzliche Krankenversicherung), das Kurzarbeitergeld sowie die Vorruhestandsbezüge.

6 Stromversorgung im Berichtsmonat

Als Stromerzeugung ist die an der Generatorklemme gemessene Brutto-Stromerzeugung zu melden. Als „Fremdbezug aus dem öffentlichen Netz“ sind Strommengen, die von einem öffentlichen Elektrizitätsversorgungsunternehmen unmittelbar (evtl. über werkseigene Leitungen) bezogen wurden, zu melden. Als „Abgabe an das öffentliche Netz“ sind unmittelbare Stromlieferungen an öffentliche Elektrizitätsversorgungsunternehmen anzugeben. Wird Strom aus dem öffentlichen Netz nicht unmittelbar, sondern über einen anderen Betrieb bezogen, so sind die Mengen beim ersten Bezieher als „Bezug aus dem öffentlichen Netz“ und „Abgabe an andere Betriebe“, beim zweiten Bezieher als „Bezug von anderen Betrieben“ zu melden.

7 Gasverbrauch im Berichtsquartal

Betriebe, von denen die zu meldenden Gase weder selbst erzeugt noch an andere Betriebe abgegeben werden, setzen hier den Gasbezug ein.

Der Gasverbrauch kann wahlweise gemeldet werden in „kWh“ oder in „m³“. Bitte bevorzugen Sie – soweit wie möglich – die Angaben in „kWh“. Bei m³-Angabe sind das Erdgas einschl. Erdölgas sowie das Orts- und Kokereigas (auch Ferngas) umgerechnet auf einen Brennwert $H_u = 35\,169,12\text{ kJ/m}^3$ zu melden.

8 Heizöl- und Kohleverorgung im Berichtsquartal

Heizöl- und Kohlemengen für die Heizung und Energieversorgung einschl. für die Gewinnung der an Dritte abgegebenen Energiemengen sowie als Rohstoff verwendete Heizöle und Kohle.

Nicht einzubeziehen sind Einsatzkohle der Brikkettfabriken und Kokereien, ferner verkaufte oder verschenkte Brennstoffmengen sowie Deputate.

| | | |
|---|--|---|
| Statistisches Landesamt | MONATSBERICHT FÜR MEHRBETRIEBSUNTERNEHMEN IM BERGBAU UND VERARBEITENDEN GEWERBE | |
| | Unternehmens-Nr.: <input type="text"/> Bei Rückfragen bitte angeben. | Rechtsgrundlagen, Hinweise und kurze Erläuterungen auf der Rückseite des für Ihre Unterlagen bestimmten Erhebungsvordrucks |
| Rücksendung erbeten bis spätestens: <input type="text"/> | | |
| Statistisches Landesamt AN DIE GESCHÄFTSLEITUNG | | Bitte teilen Sie uns mit, an wen wir uns bei Rückfragen wenden dürfen (freiwillige Angabe). Name: <input type="text"/> Tel.-Nr.: <input type="text"/> Die Richtigkeit der nachstehenden Angaben bestätigt: Ort, Datum, Unterschrift |
| Falls Anschrift oder Firmierung nicht mehr zutrifft, bitte berichtigen. | | |

| | |
|-------------------|------------|
| Unternehmens-Nr.: | WZ 93-Nr.: |
| SST 1 - 9 | |

Berichtsmonat/Jahr

Statistik-
Nummer**002**

Bitte die Angaben für das **gesamte Unternehmen** (nicht Konzern) machen,
d.h. einschl. aller produzierenden und nichtproduzierenden Teile, jedoch **ohne Zweigniederlassungen im Ausland.**

1 Gesamtzahl der tätigen Personen im Unternehmen am Ende des Berichtsmonats

Anzahl

Tätige Inhaber, -innen und tätige Mitinhaber, -innen, unbezahlt mithelfende Familienangehörige, Angestellte, Arbeiter, -innen (ohne Heimarbeiter, -innen und Zusteller, -innen im Verlagsgewerbe) sowie Auszubildende

2 Löhne und Gehälter des Unternehmens im Berichtsmonat

in vollen DM

Bruttolohn- und Gehaltssumme einschl. Vergütungen für Auszubildende sowie Gratifikationen usw., aber **ohne Arbeitgeberanteil zur Sozialversicherung und ohne Löhne der Heimarbeiter, -innen und Zusteller, -innen im Verlagsgewerbe**

3 Gesamtumsatz des Unternehmens im Berichtsmonat

in vollen DM

(einschl. Umsatz aus Handelsware und Umsatz aus Reparaturen, Lohnarbeiten, Lohnveredlung, Installationen und Montagen; ohne Umsatzsteuer)

Darunter:

Umsatz aus Handelsware und sonstigen nichtindustriellen/nichthandwerklichen Tätigkeiten

in vollen DM

Bemerkungen: (Wir bitten Sie um Hinweise, falls außergewöhnliche Verhältnisse die Angaben beeinflusst haben; Rückfragen können so weitgehend vermieden werden.)

Erläuterungen zum Monatsbericht für Mehrbetriebsunternehmen im Bergbau und Verarbeitenden Gewerbe

(Kurzfassung)

**Beachten Sie bitte bei der Ausfüllung des Berichts die ausführlichen Erläuterungen zum
Monatsbericht für Mehrbetriebsunternehmen**

Zweck, Art und Umfang der Erhebung

Der Monatsbericht für Mehrbetriebsunternehmen stellt eine Ergänzung zum Monatsbericht für Betriebe im Bergbau und Verarbeitenden Gewerbe dar. Aus den Ergebnissen beider Erhebungen werden monatliche und jährliche Unternehmensdaten gewonnen. Diese Informationen dienen sowohl der kurzfristigen Konjunkturanalyse als auch der mittel- und langfristigen Beobachtung von Wachstumsprozessen und Strukturveränderungen bei den Unternehmen des Bergbaus und Verarbeitenden Gewerbes. Außerdem dienen diese Ergebnisse als Hochrechnungsrahmen für die Stichprobenergebnisse der Kostenstrukturerhebung im Bergbau und im Verarbeitenden Gewerbe. Die Ergebnisse stellen eine unentbehrliche Grundlage für zahlreiche Entscheidungen der gesetzgebenden Körperschaften, der Bundes- und Landesregierungen, der Verbände, Kammern und anderer Institutionen auf dem Gebiet der gesamten Wirtschaftspolitik dar. Insoweit haben die von Ihnen gemachten Angaben mittelbar auch Rückwirkungen zumindest auf die Rahmenbedingungen Ihres Handelns. Darüber hinaus können die Ergebnisse des Monatsberichts für Sie auch unmittelbar, z. B. als Indikator für die Entwicklungen in der Sie betreffenden Branche, von Nutzen sein.

Der Monatsbericht für Mehrbetriebsunternehmen erfaßt monatlich höchstens 13 000 Unternehmen des Bergbaus und des Verarbeitenden Gewerbes mit zwei und mehr Betrieben.

Rechtsgrundlagen

- Gesetz über die Statistik im Produzierenden Gewerbe (ProdGewG) in der Fassung der Bekanntmachung vom 30. Mai 1980 (BGBl. I S. 841), zuletzt geändert durch Artikel 3 der Verordnung vom 26. März 1991 (BGBl. I S. 848),
- Gesetz über die Statistik für Bundeszwecke (Bundesstatistikgesetz - BStatG) vom 22. Januar 1987 (BGBl. I S. 462, 565), geändert durch Artikel 2 des Gesetzes vom 17. Januar 1996 (BGBl. I S. 34),

Erhoben werden die Tatbestände zu § 3 Buchstabe A Ziffer I ProdGewG.

Die Auskunftspflicht ergibt sich aus § 9 ProdGewG in Verbindung mit §§ 15, 26 Abs. 4 Satz 1 BStatG. Danach sind die Leiter oder Inhaber der Unternehmen auskunftspflichtig. Verstöße gegen die Auskunftspflicht – als solche gelten auch Terminüberschreitungen – können nach § 23 BStatG als Ordnungswidrigkeit mit einer Geldbuße geahndet werden. Gemäß § 15 Abs. 6 BStatG haben Widerspruch und Anfechtungsklage gegen die Aufforderung zur Auskunftserteilung keine aufschiebende Wirkung.

Geheimhaltung, Hilfsmerkmale, Trennen und Löschen, Adreßdatei

Die erhobenen Einzelangaben werden nach § 16 BStatG grundsätzlich geheimgehalten, insbesondere werden sie nicht den Finanzämtern zugänglich gemacht. Nur in gesetzlich ausdrücklich geregelten Ausnahmefällen dürfen Einzelangaben übermittelt werden. Eine Übermittlung der erhobenen Einzelangaben ist nach § 10 ProdGewG in Verbindung mit § 16 Abs. 4, § 26 Abs. 3 BStatG an oberste Bundes- oder Landesbehörden in Form von Tabellen mit statistischen Ergebnissen zulässig, auch soweit Tabellenfelder nur einen einzigen Fall ausweisen. Eine Übermittlung von Einzelangaben mit Name und Anschrift ist ausgeschlossen.

Nach § 24 c des Gesetzes gegen Wettbewerbsbeschränkungen in der Fassung der Bekanntmachung vom 20. Februar 1990 (BGBl. I S. 235); das zuletzt durch Art. 11 des Gesetzes vom 28. Oktober 1994 (BGBl. I S. 3210) geändert worden ist, dürfen der Monopolkommission für die Begutachtung der Entwicklung der Unternehmenskonzentration zusammengefaßte Einzelangaben über die vom Hundert-Anteile der drei, sechs und zehn größten Unternehmen oder Betriebe des jeweiligen Wirtschaftsbereichs in der Bundesrepublik Deutschland übermittelt werden.

Die Pflicht zur Geheimhaltung besteht auch für die Personen, die Empfänger von Einzelangaben sind.

Name und Anschrift des Unternehmens, Name und Telefonnummer der für eventuelle Rückfragen zur Verfügung stehenden Person sowie Ort, Datum und Unterschrift sind Hilfsmerkmale, die lediglich der technischen Durchführung der Erhebung dienen. Sie werden nach Abschluß der Prüfung der Angaben vom Erhebungs-vordruck getrennt, gesondert aufbewahrt und mit Ausnahme von Name und Anschrift des Unternehmens spätestens nach Beendigung des Zeitraums der periodisch wiederkehrenden Erhebung vernichtet.

Die verwendete Unternehmens-Nummer dient der Unterscheidung der in die Erhebung einbezogenen Unternehmen. Sie besteht aus einer laufenden, frei vergebenen, jedoch länderspezifischen Nummer. Die WZ 93-Nummer ist die Nummer desjenigen Wirtschaftszweiges (Klasse der WZ 93 = Vierstelliger), in dem das jeweilige Unternehmen seinen wirtschaftlichen Schwerpunkt hat.

Die Hilfsmerkmale Name und Anschrift sowie Unternehmens-Nummer/WZ 93-Nummer werden zusammen mit dem Erhebungsmerkmal „Tätige Personen“ für die gemäß § 12 ProdGewG angeordnete Kartei der Unternehmen und ihrer Teile sowie zur Führung der gemäß § 13 BStatG vorgesehenen Adreßdatei verwendet.

Darüber hinaus dienen die Angaben in den vorgenannten Merkmalen und zum Merkmal „Umsatz“ der Durchführung der Verordnung (EWG) Nr. 2186/93 des Rates vom 22. Juli 1993 über die innergemeinschaftliche Koordinierung des Aufbaus von Unternehmensregistern für statistische Verwendungszwecke (ABl. EG Nr. L 196 S. 1).

Meldung

Grundsätzlich für das Gesamtunternehmen, d.h. einschl. aller produzierenden und nichtproduzierenden Teile, jedoch ohne Zweigniederlassungen im Ausland.

Rechtlich selbständige Tochtergesellschaften, Arbeitsgemeinschaften und Betriebsführungsgesellschaften müssen getrennt berichten.

1 Tätige Personen

Voll zu zählen sind auch Erkrankte, Urlauber, -innen, Teilzeitbeschäftigte (unabhängig von der Anzahl der im Berichtsmonat geleisteten Stunden), Kurzarbeiter, -innen, Streikende, von der Aussperrung Betroffene sowie Leiharbeiter, -innen.

Nicht zu melden sind Heimarbeiter, -innen, Zusteller, -innen im Verlagsgewerbe, unbezahlt mithelfende Familienangehörige mit weniger als 1/3 der üblichen Arbeitszeit sowie Arbeitskräfte, die als Beauftragte anderer Unternehmen im meldenden Unternehmen Montage- und Reparaturarbeiten durchführen, und die aufgrund einer tarifvertraglichen Vorruhestandsregelung ausgeschiedenen Mitarbeiter, -innen.

2 Löhne und Gehälter

Summe der Bruttobezüge der Tätigen Personen im Berichtsmonat ohne Arbeitgeberanteile zur Sozialversicherung. Einzubeziehen sind tariflich oder frei vereinbarte Zulagen (z.B. Akkord-, Nachtarbeits-, Schmutzzulagen), Naturalvergütungen, Vergütungen für ausgefallene Arbeitszeit (z.B. Urlaubslohn), Lohn- und Gehaltsfortzahlungen im Krankheitsfall und Zuschüsse des Arbeitgebers zum Krankengeld, Urlaubsbeihilfen, Gratifikationen, Gewinnbeteiligungen, tariflich oder frei vereinbarte Kindergelder und sonstige Familienzuschläge sowie Erziehungsbeihilfen, ferner vermögenswirksame Leistungen des Arbeitgebers sowie gezahlte Beträge an tätige Personen in eigenen Sozialeinrichtungen (z.B. Werkserzt) und an andere Unternehmen für Leiharbeiter, -innen, sowie Bezüge von Gesellschaftern, Vorstandsmitgliedern und anderen leitenden Kräften (soweit sie steuerlich als Einkünfte aus unselbständiger Arbeit gelten) und Provisionen und Tantiemen.

Nicht einzubeziehen sind der Arbeitgeberzuschuß zum Krankenversicherungsbeitrag für nicht versicherungspflichtige Angestellte gemäß Sozialgesetzbuch (Gesetzliche Krankenversicherung), das Kurzarbeitergeld sowie die Vorruhestandsbezüge.

3 Gesamtumsatz

Summe der Rechnungsendbeträge (ohne Umsatzsteuer) der im Berichtsmonat abgerechneten Lieferungen und Leistungen an Dritte – unabhängig vom Zahlungseingang – einschl. Verbrauchsteuern und getrennt in Rechnung gestellter Kosten für Fracht, Porto, Verpackung usw. Zu melden sind auch Erlöse aus Lieferungen und Leistungen an rechtlich selbständige Konzern- und Verkaufsgesellschaften.

In den Gesamtumsatz ist der Umsatz aus Handelsware und sonstigen nicht-industriellen/nichthandwerklichen Tätigkeiten einzubeziehen.

Unmittelbar gewährte Preisnachlässe sind abzusetzen.

Umsatz aus Handelsware und sonstigen nichtindustriellen/nichthandwerklichen Tätigkeiten

Hierzu zählen Umsätze aus dem Verkauf von fremden Erzeugnissen, die im allgemeinen unbearbeitet und ohne fertigungstechnische Verbindung mit eigenen Erzeugnissen weiterverkauft werden (Umsatz aus Handelsware) sowie Umsätze aus Vermietung und Verpachtung von Geräten, betrieblichen Anlagen und Einrichtungen, ferner Erlöse aus Wohnungsvermietung, aus der Veräußerung von Patenten und der Vergabe von Lizenzen, aus Transportleistungen für Dritte, Erlöse aus Belegschaftseinrichtungen (z.B. Kantinen) und aus dem Verkauf landwirtschaftlicher Erzeugnisse sowie Provisionseinnahmen.

Fachserie 4: Produzierendes Gewerbe

Reihe 1: Zusammenfassende Daten für das Produzierende Gewerbe (vorgesehen)

Reihe 2: Indizes für das Produzierende Gewerbe

Reihe 2.1: Indizes der Produktion und Produktion ausgewählter Erzeugnisse im Produzierenden Gewerbe

Monatlich (etwa 7 Wochen nach dem Berichtszeitraum): Index der Produktion für das Produzierende Gewerbe sowie vierteljährliche Produktionsindizes nach Wirtschaftszweigen. Außerdem für ca. 1 000 ausgewählte Erzeugnisse absolute Produktionszahlen.

Reihe 2.2: Auftragseingang und Umsatz im Verarbeitenden Gewerbe – Indizes –

Monatliche Indexberechnung für Inland, Ausland und insgesamt nach Wirtschaftszweigen (vorläufige Ergebnisse ca. 8 Wochen nach dem Berichtszeitraum, endgültige Ergebnisse im Folgebericht).

Reihe 3: Produktion im Produzierenden Gewerbe

Reihe 3.1: Produktion im Produzierenden Gewerbe

Vierteljährliche und *jährliche* Darstellung der Produktion von rd. 6 000 Gütern (Menge und Wert) und ergänzender Angaben aus anderen Quellen (u. a. Außenhandel, Preisstatistik sowie vierteljährliche Produktionsindizes).

Reihe 3. S.1: Produktion im Produzierenden Gewerbe in den neuen Bundesländern 3. und 4. Vierteljahr 1990

Reihe 3.2: Struktur der Produktion im Produzierenden Gewerbe

Jährliche Darstellung der Produktion von rd. 1 100 Güterklassen nach der Herkunft aus den Wirtschaftszweigen.

Reihe 4: Bergbau und Verarbeitendes Gewerbe

Beschäftigung, Umsatz und Investitionen der Unternehmen

Reihe 4.1.1: Beschäftigung, Umsatz und Energieversorgung der Unternehmen und Betriebe im Bergbau und im Verarbeitenden Gewerbe

Monatsbericht (etwa 9 Wochen nach dem Berichtszeitraum): Unternehmen, Betriebe und fachliche Betriebsteile in wirtschaftssystematischer Gliederung und nach Ländern (für Bergbau und Verarbeitendes Gewerbe insgesamt). Für Unternehmen: Zahl der Einheiten, Beschäftigte, Lohn- und Gehaltssumme, Umsatz. Für Betriebe: zusätzlich Zahl der Angestellten und Arbeiter, geleistete Arbeiterstunden und Energieversorgung; für fachliche Betriebsteile: Zahl der Einheiten und der Beschäftigten sowie Umsatz.

Jahresergebnisse werden in einem gesonderten Jahresbericht veröffentlicht.

Reihe 4.1.2: Betriebe, Beschäftigte und Umsatz im Bergbau und im Verarbeitenden Gewerbe nach Beschäftigtengrößenklassen

Jährlich für September Ergebnisse für Betriebe nach Beschäftigtengrößenklassen (Betriebe, Beschäftigte und Umsatz in wirtschaftssystematischer Gliederung; Länderergebnisse für Bergbau und Verarbeitendes Gewerbe insgesamt).

Reihe 4.1.3: Regionale Verteilung der Betriebe im Bergbau und im Verarbeitenden Gewerbe und deren Beschäftigte

Alle 4 Jahre: Anzahl der Betriebe und deren Beschäftigte in wirtschaftssystematischer und regionaler Gliederung (bis einschl. Kreise).

Reihe 4.1.4: Beschäftigte und Umsatz der Betriebe im Bergbau und im Verarbeitenden Gewerbe nach Bundesländern

Jährlicher Bericht.

Reihe 4.1.5: Fachliche Unternehmensteile im Bergbau und im Verarbeitenden Gewerbe

Jährlich: Anzahl der fachlichen Unternehmensteile und deren Beschäftigte, Produktionswert, Umsatz, Löhne und Gehälter sowie der Census-Value-Added in wirtschaftssystematischer Gliederung.

Reihe 4.2: Beschäftigte, Umsatz und Investitionen der Unternehmen und Betriebe im Bergbau und im Verarbeitenden Gewerbe – Investitionen –

Jährlicher Vorbericht mit vorläufigen Unternehmens- und Betriebsergebnissen der Investitionserhebung. Die endgültigen Ergebnisse erscheinen in tieferer systematischer Gliederung in den Reihen:

Reihe 4.2.1: Beschäftigte, Umsatz und Investitionen der Unternehmen und Betriebe im Bergbau und im Verarbeitenden Gewerbe

Jährlich: Beschäftigte, Umsatz, Investitionen, Lagerbestände, Zugänge an vermieteten Sachanlagen und Aufwendungen für gemietete und gepachtete Sachanlagen (jeweils nach Wirtschaftszweigen und Beschäftigten- und Umsatzgrößenklassen).

Reihe 4.2.3: Konzentrationsstatistische Daten für den Bergbau und das Verarbeitende Gewerbe sowie das Baugewerbe

2-jährlich: Konzentrationsraten und -koeffizienten für Unternehmen und Betriebe des Bergbaus und des Verarbeitenden Gewerbes sowie des Baugewerbes.

Reihe 4.2.4: Material- und Wareneingang im Bergbau und im Verarbeitenden Gewerbe

4-jährlich: Material- und Wareneingang der Unternehmen des Bergbaus und des Verarbeitenden Gewerbes nach Warenarten und Wirtschaftszweigen.

Reihe 4.3: Kostenstruktur der Unternehmen im Bergbau und im Verarbeitenden Gewerbe

Jährlich: Beschäftigte, Bestandteile der Gesamtleistung, wichtige Kostenarten sowie Kosten- und Leistungsstruktur (Gliederung: wirtschaftssystematisch sowie nach Beschäftigten- und z. T. nach Bruttoproduktionswertgrößenklassen). Für die einzelnen Bereiche erscheinen die Veröffentlichungen unter dem Titel:

Reihe 4.3.1: Kostenstruktur der Unternehmen im Bergbau, Grundstoff- und Produktionsgütergewerbe

Reihe 4.3.2: Kostenstruktur der Unternehmen im Investitionsgüter produzierenden Gewerbe

Reihe 4.3.3: Kostenstruktur der Unternehmen im Verbrauchsgüter produzierenden Gewerbe und im Nahrungs- und Genussmittelgewerbe

Reihe 4. S. 2: Schätzung des Nettoproduktionswertes im Bergbau und im Verarbeitenden Gewerbe 1991 (Zensus) – Regionale und sektorale Verflechtung der Unternehmen und Betriebe –

Reihe 5: Baugewerbe

Reihe 5.1: Beschäftigung, Umsatz und Gerätebestand der Betriebe im Baugewerbe

Jährliche Ergebnisse der zur Jahresmitte durchgeführten Erhebung nach Wirtschaftszweigen und Beschäftigtengrößenklassen z. T. in regionaler Gliederung bis zu Kreisen.

Reihe 5.2: Beschäftigung, Umsatz und Investitionen der Unternehmen im Baugewerbe

Jährlich: Beschäftigte, Bruttolohn- und -gehaltssumme, Jahresbauleistung, Umsatz und Investitionen nach Wirtschaftszweigen, Beschäftigten und Umsatzgrößenklassen (Bauhauptgewerbe: 20 Beschäftigte und mehr, Ausbaugewerbe: 10 Beschäftigte und mehr).

Fortsetzung siehe folgende Seite

Reihe 5.3: Kostenstruktur der Unternehmen im Baugewerbe

Jährlich: Kosten- und Leistungsgrößen im Bauhaupt- und Ausbaugewerbe nach Wirtschaftszweigen, Beschäftigten- und Bruttoproduktionswertgrößenklassen. Unternehmen (mit 20 Beschäftigten und mehr).

Reihe 6: Energie und Wasserversorgung

Reihe 6.1: Beschäftigung, Umsatz, Investitionen und Kostenstruktur der Unternehmen in der Energie- und Wasserversorgung

Jährlich (auch für fachliche Unternehmensteile): Beschäftigte, Arbeiterstunden, Löhne und Gehälter, Umsätze, Lagerbestände und Investitionen nach Wirtschaftszweigen und -bereichen sowie nach Beschäftigten- und Umsatzgrößenklassen. Außerdem Brutto- und Nettoproduktionswert, Brutto- und Nettowertschöpfung, Materialverbrauch und Wareneinsatz sowie Kosten nach Kostenarten.

Reihe 6.2 und 6.3 unbesetzt

Reihe 6.4: Stromerzeugungsanlagen der Betriebe im Bergbau und im Verarbeitenden Gewerbe

Jährlich: Betriebe mit Stromerzeugungsanlagen nach Wirtschaftszweigen und Ländern; Leistung und Belastung der Stromerzeugungsanlagen sowie Verbrauch an Brennstoffen für die Elektrizitätserzeugung.

Reihe 7: Handwerk

Reihe 7.1: Beschäftigte und Umsatz im Handwerk

Vierteljährlich: Beschäftigte und Umsatz in ausgewählten Gewerbebezügen. Saisonbereinigte Zahlen, Regionalangaben und weitere Strukturdaten wie Ausbildungsverhältnisse, Arbeiterverdienste und Insolvenzen im Handwerk.

Reihe 8: Fachstatistiken

Reihe 8.1: Eisen- und Stahl (Eisenerzbergbau, eisen-schaffende Industrie, Eisen-, Stahl- und Tempergießerei)¹⁾

Monatlicher Vorbericht und Monatsbericht über wesentliche Entwicklungstendenzen. Der *Vierteljahresbericht* gibt Überblick über Struktur und Entwicklung der entsprechenden Bereiche, auch im Ausland.

Reihe 8.2: Düngemittelversorgung

Monatlicher Bericht und *Jahresbericht* mit Angaben über den Inlandsabsatz nach Ländern und Düngesorten sowie Nährstoffgehalten.

Reihe S: Sonderbeiträge

Reihe S.6: Material- und Wareneingang im Baugewerbe 1982

Reihe S.8: Düngemittelerzeugung und -versorgung 1950/51 bis 1986/87

Reihe S.9: Konzentrationsstatistische Daten für den Bergbau und das Verarbeitende Gewerbe 1954 bis 1982

Reihe S.12: Dienstleistungen im Produzierenden Gewerbe 1988 – Ergebnisse einer Testerhebung –

Reihe S.13: Gegenüberstellung der Produktion im Produzierenden Gewerbe nach den Systematischen Güterverzeichnissen für Produktionsstatistiken (GP) von 1989 und 1982

Reihe S.14: Neuberechnung der Auftragselngangs- und Umsatzindizes für das Verarbeitende Gewerbe sowie der Auftragselngangs- und Auftragsbestandsindizes für das Bauhauptgewerbe auf Basis 1991

Reihe S.15: Neuberechnung der Produktionsindizes auf Basis 1991

Einzelveröffentlichungen

Zensus im Produzierenden Gewerbe 1979 (7 Hefte)

Handwerkszählung vom 31. März 1995

Die Handwerkszählung 1995 war die erste Totalerhebung in diesem Bereich seit 18 Jahren. Gleichzeitig war sie die erste Zählung des Handwerks, die im wiedervereinigten Deutschland durchgeführt wurde. Nach der Auswertung dieser Erhebung liegen nunmehr wieder aktuelle und zuverlässige Strukturdaten über diesen wichtigen Bereich des deutschen Mittelstandes vor. Damit konnte eine bedeutende Datenlücke geschlossen werden. So zeigte die Zählung u.a., daß das Handwerk einen wesentlich größeren Stellenwert besitzt, als die bisherigen Daten vermuten ließen. In der öffentlichen Diskussion ist dies bereits auf eine breite Resonanz gestoßen.

Die Ergebnisse der Handwerkszählung 1995 werden in insgesamt drei Sonderheften innerhalb der Fachserie 4 veröffentlicht:

Heft 1: Ergebnisse für Unternehmen und Nebenbetriebe nach Gewerbebezügen

Enthält u.a. Angaben über Beschäftigte, Umsatz, Umsatzarten und Absatzrichtung nach Beschäftigten- und Umsatzgrößenklassen, Daten über Beschäftigte und Umsatz nach Ländern sowie Ergebnisse der Handwerkszählungen 1977 und 1995 im Zeitvergleich.

Heft 2: Ergebnisse für Unternehmen und Nebenbetriebe nach Gewerbebezügen

– Beschäftigte nach ihrer Stellung im Unternehmen, Löhne, Gehälter und gesetzliche Sozialkosten

Enthält u.a. Angaben über Beschäftigte nach ihrer Stellung im Unternehmen, Umsatz, Löhne, Gehälter und gesetzliche Sozialkosten nach Beschäftigten- und Umsatzgrößenklassen.

Heft 3: Ergebnisse für Unternehmen und Nebenbetriebe nach ausgewählten Wirtschaftszweigen der Klassifikation der Wirtschaftszweige, Ausgabe 1993

Enthält u.a. Angaben über Beschäftigte nach ihrer Stellung im Unternehmen, Umsatz, Umsatzarten, Absatzrichtung, Löhne, Gehälter und gesetzliche Sozialkosten nach Beschäftigten- und Umsatzgrößenklassen.

„Ausgewählte Zahlen für die Bauwirtschaft“

Monatliche Querschnittsveröffentlichung mit den Hauptteilen Baugewerbe und Bautätigkeit sowie mit ausgewählten Daten aus zahlreichen anderen Sachgebieten.

„Ausgewählte Zahlen zur Energiewirtschaft“

Monatliche und jährliche Querschnittsveröffentlichungen über Aufkommen und Verwendung von festen, flüssigen und gasförmigen Brennstoffen sowie Elektrizität. Preisindizes und Preise für ausgewählte Energiearten. Beschäftigung der Betriebe in der Energie- und Wasserversorgung, Mineralölsteuern, Klimadaten.

Klassifikationen

Klassifikation der Wirtschaftszweige mit Erläuterungen, Ausgabe 1993

Systematik der Wirtschaftszweige mit Betriebs- und ähnlichen Benennungen, Ausgabe 1979

Alphabetisches Verzeichnis der Betriebs- und ähnlichen Benennungen zur Systematik der Wirtschaftszweige, Ausgabe 1988

Systematisches Güterverzeichnis für Produktionsstatistiken, Ausgabe 1995

1) Erhältlich bei: Statistisches Bundesamt, Außenstelle Düsseldorf, Hüttenstraße 5 a, 40215 Düsseldorf.



**Statistisches Bundesamt
Gustav-Stresemann-Ring 11
65189 Wiesbaden**

Veröffentlichungen und Prospekte sind durch den Verlag METZLER-POESCHEL, Verlagsauslieferung Hermann Leins, Postfach 11 52, 72125 Kusterdingen, erhältlich.