

Statistisches Bundesamt

# Produzierendes Gewerbe

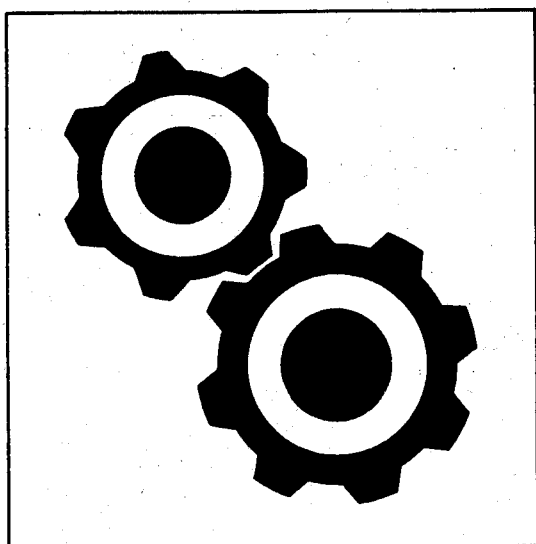

Fachserie 4

## Reihe 4.1.1

Beschäftigung, Umsatz und Energieversorgung  
der Unternehmen und Betriebe im Bergbau und  
im Verarbeitenden Gewerbe

Februar 1996

Statistisches Bundesamt  
Bibliothek + Dokumentation + Archiv

**METZLER  
POESCHEL**



Weitere Informationen zu dieser Veröffentlichung können direkt beim Statistischen Bundesamt erfragt werden:  
Gruppe IV A, Telefon: 0611 / 75 - 21 97 oder Fax: 0611 / 72 4000

### **STATIS-BUND**

Im Statistischen Informationssystem des Bundes (STATIS-BUND) sind rund 1,5 Mill. ausgewählte statistische Zeitreihen gespeichert. Alle Zeitreihen können via Mailbox, auf Diskette oder Magnetband bezogen werden.  
Fachliche Beratung: 0611 / 75 - 24 26 und 27 16.

Mailbox: 0611 / 75 - 29 20 • Technische Rückfragen: 0611 / 75 - 32 84.

### **T-ONLINE / BILDSCHIRMTEXT**

Ausgewählte Tabellen und Grafiken bietet das Statistische Bundesamt über T-ONLINE / BILDSCHIRMTEXT an. Die Informationsseiten sind in T-ONLINE mit \* 48484# abrufbar, ebenso wie die Bestellung von Veröffentlichungen und die Übermittlung von Anfragen.

**Herausgeber:** Statistisches Bundesamt,  
Gustav-Stresemann-Ring 11  
65180 Wiesbaden

**Informationen:** Statistisches Bundesamt  
Allgemeiner Auskunftsdienst  
65180 Wiesbaden  
• Telefon: 0611 / 75 - 24 05  
• Telefax: 0611 / 75 - 33 30  
• T-ONLINE (Btx): \* 48484#  
• Internet: <http://www.statistik-bund.de>

Zweigstelle Berlin  
Postfach 276, 10124 Berlin  
• Telefon: 030 / 23 24 68 66  
• Telefax: 030 / 23 24 68 72

**Verlag:** Metzler-Poeschel, Stuttgart

**Verlagsauslieferung:** Hermann Leins GmbH & Co. KG  
Postfach 11 52  
72125 Kusterdingen  
Telefon: 0 70 71 / 93 53 50  
Telex: 7 262 891 mepo d  
Telefax: 07071 / 33653

**Erscheinungsfolge:** monatlich

**Erschienen im August 1996**

**Preis:** DM 26,50

**Bestellnummer:** 2040411 - 96102

© Statistisches Bundesamt, Wiesbaden 1996

Alle Rechte vorbehalten. Es ist insbesondere nicht gestattet, ohne ausdrückliche Genehmigung des Statistischen Bundesamtes diese Veröffentlichung oder Teile daraus für gewerbliche Zwecke zu übersetzen, zu vervielfältigen, auf Mikrofilm/-fiche zu verfilmen oder in elektronische Systeme einzuspeichern.

Recyclingpapier aus 100 % Altpapier.

Statist. Bundesamt - Bibliothek



14-04822

## **Wichtiger Hinweis**

**Wegen der Umstellung der Wirtschaftszweigklassifikation (SYPRO  
→ WZ 93) wurde die Veröffentlichung der Monatshefte der Fach-  
serie 4, Reihe 4.1.1, Januar bis Dezember 1995 ausgesetzt. Tabellen  
für alle Berichtsmonate des Jahres 1995 können - auch einzeln -  
gegen Erstattung der Fotokopierkosten über das Statistische  
Bundesamt, Referat IV A 1, bezogen werden (Tel. 0611 / 75 - 2197).**

## Inhalt

	Seite
Vorbemerkung .....	5
Einführung .....	7
Ausgewählte Schaubilder.....	10
<b>T a b e l l e n t e i l</b>	
<b>Deutschland</b>	
<b>1 Betriebe</b>	
1.1 Betriebe und Beschäftigte	
1.1.1 Betriebe und Beschäftigte im Februar 1996.....	12
1.1.2 Betriebe und Beschäftigte Januar - Februar 1996.....	24
1.2 Geleistete Arbeiterstunden sowie Brutto Lohn- und -gehaltssumme	
1.2.1 Geleistete Arbeiterstunden sowie Brutto Lohn- und -gehaltssumme im Februar 1996.....	36
1.2.2 Geleistete Arbeiterstunden sowie Brutto Lohn- und -gehaltssumme Januar - Februar 1996.....	48
1.3 Umsatz und Exportquote	
1.3.1 Umsatz und Exportquote im Februar 1996.....	60
1.3.2 Umsatz und Exportquote Januar - Februar 1996.....	72
1.4 Strombilanz	
1.4.1 Strombilanz im Februar 1996 .....	84
1.4.2 Strombilanz Januar - Februar 1996.....	96
<b>2 Fachliche Betriebsteile</b>	
2.1 Fachliche Betriebsteile und Beschäftigte	
2.1.1 Fachliche Betriebsteile und Beschäftigte im Februar 1996.....	108
2.1.2 Fachliche Betriebsteile und Beschäftigte Januar - Februar 1996.....	120
2.2 Umsatz	
2.2.1 Umsatz im Februar 1996 .....	132
2.2.2 Umsatz Januar - Februar 1996 .....	144
<b>3 Unternehmen</b>	
3.1 Unternehmen und Beschäftigte	
3.1.1 Unternehmen und Beschäftigte im Februar 1996 .....	156
3.1.2 Unternehmen und Beschäftigte Januar - Februar 1996.....	168
3.2 Brutto Lohn- und -gehaltssumme sowie Umsatz	
3.2.1 Brutto Lohn- und -gehaltssumme sowie Umsatz im Februar 1996 .....	180
3.2.2 Brutto Lohn- und -gehaltssumme sowie Umsatz Januar - Februar 1996 .....	192
<b>A n h a n g</b>	
Klassifikation der Wirtschaftszweige, Ausgabe 1993 (WZ 93), und Zuordnung der Klassen nach WZ 93 zu Hauptgruppen .....	204
Erhebungsunterlagen des Monatsberichts für Betriebe und für Mehrbetriebsunternehmen .....	208

### Gebietsstand:

Angaben für die Bundesrepublik Deutschland nach dem Gebietsstand seit dem 3.10.1990.

Die Angaben für das frühere Bundesgebiet beziehen sich auf die Bundesrepublik Deutschland nach dem Gebietsstand bis zum 3.10.1990; sie schließen Berlin-West ein.

Die Angaben für die neuen Länder und Berlin-Ost beziehen sich auf die Länder Brandenburg, Mecklenburg-Vorpommern, Sachsen, Sachsen-Anhalt, Thüringen sowie auf Berlin-Ost.

## Zeichenerklärung

- = nichts vorhanden, kein Nachweis vorhanden; bei Veränderungsraten:  
keine Veränderung oder Veränderung kleiner 0,05 Prozent
- = aus Gründen der Geheimhaltung von Einzelangaben nicht veröffentlicht,  
aber in der Gesamtsumme enthalten

## Abkürzungen bei den Wirtschaftsgliederungen

a.	= auf, aus	H.u.Verarb.v.	= Herstellung und Verarbeitung von
ä.	= ähnlichen	H.v.	= Herstellung von
Altmat.	= Altmaterialien	Holzfas. pl.	= Holzfas. platten
ang	= anderweitig nicht genannt	Instr.	= Instrumenten
...anlg.	= ...anlagen	...instr.	= ...instrumenten
Antriebselem.	= Antriebselementen	isol.	= isolierten
...art.	= ...artikeln	konfektion.	= konfektionierten
Ausbauelement.	= Ausbauelementen	Konstr. t.	= Konstruktionsteile(n)
Ausrüstg.	= Ausrüstung(en)	Konstr.-, Fertigbaug.	= Konstruktionsteile(n), Fertigbauteile(n)
Be-u. Verarb. v.	= Be- und Verarbeitung von	...m.	= ...mittel(n)
Bearb.	= Bearbeitung	Masch.	= Maschinen
...bearb.	= ...bearbeitung(s)	...masch.	= ...maschinen
...behandlg.	= ...behandlung	mech.	= mechanischer(n)
...bekleidg.	= ...bekleidung	med.	= medizinische(n)
Bekleidg.	= Bekleidung	...metall.	= ...metallischen
Bekleidg. zubezh.	= Bekleidungszubehör	Metallerzg. u.-bearb.	= Metallerzeugung und Metall- bearbeitung
besp.	= bespielten	Nahrungsm.	= Nahrungsmittel(n)
best.	= bestimmte	Navig.	= Navigations
Chemik.	= Chemikalien	NE	= Nichteisen
d.	= dem, den, der, des, die, das, durch	Oberfläch. veredlg.	= Oberflächenveredlung
Dienstleistg.	= Dienstleistungen	oh.	= ohne
Dolom.	= Dolomit	pharmazeut.	= pharmazeutischen
Dv-Gerät.	= Datenverarbeitungsgeräten	sonst.	= sonstige(m,n,r,s)
EBM-Waren	= Eisen-, Blech- und Metall- waren	...spanpl.	= ...spanplatten
EGKS	= Europäische Gemeinschaft für Kohle und Stahl	Sperrh.	= Sperrholz
Einr.	= Einrichtungen / en	...t.	= ...teile(n)
...einr.	= ...einrichtungen	techn.	= technische(m,n)
elektr.	= elektrische(n)	...techn.	= ...technische(n)
Elektriz. erzg.	= Elektrizitätserzeugung	Turb.	= Turbinen
Elektriz. vertlg.	= Elektrizitätsverteilung(s)	u.	= und
Elektrotech.	= Elektrotechnik	u.a.	= und andere(m,n)
Erbrg.	= Erbringung	u.ä.	= und ähnliche(m)
Erzeugn.	= Erzeugnisse(n)	usw	= und so weiter
...erzeugn.	= ...erzeugnissen	v.	= von, vom
f.	= für	...verarb.	= ...verarbeitung
...fahrz.	= ...fahrzeuge(n)	Vorr.	= Vorrichtungen
Ferroleq.	= Ferroleqierungen	...w.	= ...waren
forstw.	= forstwirtschaftlichen	Wärmebehandlg.	= Wärmebehandlung
...gegenst.	= ...gegenstände(n)	Werkzeug.	= Werkzeugen
...ger.	= ...geräten	Verarb. v.	= Verarbeitung von
Gerät.	= Geräten	verb.	= verbundene(r)
...gerät.	= ...geräten	Verbrenn. mot.	= Verbrennungsmotoren
Gew.	= Gewinnung	Veredlg. v.	= Veredlung von
...gew.	= ...gewinnung	Vervielf.	= Vervielfältigung
gewerbl.	= gewerbliche(n)		

## Vorbemerkung

Das vorliegende Heft enthält die Ergebnisse des Monatsberichts im Bergbau und im Verarbeitenden Gewerbe für Februar 1996. Am 1. Januar 1995 trat die neue „**Klassifikation der Wirtschaftszweige, Ausgabe 1993 (WZ 93)**“ in Kraft. Diese neue nationale Klassifikation ersetzte die bisherige „Systematik der Wirtschaftszweige, Fassung für die Statistik im Produzierenden Gewerbe (SYPRO)“. Sie wurde von der „Statistischen Systematik der Wirtschaftszweige in der Europäischen Gemeinschaft (NACE Rev. 1)“ abgeleitet, die nach Ablauf einer Übergangsfrist ab 1995 in allen Mitgliedstaaten der Europäischen Union sowohl für die Erhebung als auch für die Darstellung der statistischen Daten anzuwenden ist.

Die neue Wirtschaftszweigklassifikation ist ab Berichtsjahr 1995 maßgebend für die Abgrenzung des Produzierenden Gewerbes. Dies hatte Auswirkungen auf den Berichtskreis der Statistiken im Produzierenden Gewerbe, weil einige Tätigkeiten innerhalb des Produzierenden Gewerbes umgruppiert wurden, andere hinzukamen oder ausgegliedert wurden. Darüber hinaus erfolgt die Kodierung der Wirtschaftszweige nunmehr nach einem völlig neuen Nummerungssystem. An der Periodizität der Erhebung und den Erhebungsmerkmalen selbst hat sich dagegen nichts geändert.

Infolge der strukturellen Veränderungen beim Produzierenden Gewerbe durch den Übergang auf die WZ 93 gehören jetzt zum Beispiel die Herstellung und Montage von selbstergestellten Fertigteilbauten aus Holz im Hochbau sowie die Herstellung von Fertigteilbauten aus Beton im Hochbau zum Verarbeitenden Gewerbe. In der SYPRO waren dies Tätigkeiten des Baugewerbes. Weitere wichtige Änderungen sind die Eingliederung des Verlagsgewerbes und des Recyclings in das Verarbeitende Gewerbe. Andererseits ist die Instandhaltung und Reparatur von Kraftfahrzeugen und Gebrauchsgütern in der WZ 93 nicht mehr im Produzierenden Gewerbe, sondern im Handel untergebracht. Anstelle der bisherigen Aufgliederung nach den vier Hauptgruppen des Verarbeitenden Gewerbes „Grundstoff- und Produktionsgütergewerbe“, „Investitionsgüter produzierendes Gewerbe“, „Verbrauchsgüter produzierendes Gewerbe“ und „Nahrungs- und Genussmittelgewerbe“ wurden nunmehr die Wirtschaftszweige im Bereich Bergbau und Gewinnung von Steinen und Erden, Verarbeitendes Gewerbe zu den neuen Hauptgruppen (Endverbrauchskategorien) „Vorleistungsgüterproduzenten“, „Investitionsgüterproduzenten“, „Gebrauchsgüterproduzenten“ und „Verbrauchsgüterproduzenten“ zusammengefaßt. Im Unterschied zur früheren geschlossenen Bildung der Hauptgruppen aus Zweistellern der SYPRO werden nunmehr die Viersteller eines Zweistellers der WZ 93 vielfach verschiedenen Hauptgruppen zugeordnet (s. Anhang).

Da in der neuen Klassifikation der Wirtschaftszweige die Vierstellerebene eine größere Anzahl der Positionen enthält als in der SYPRO und die Tabellen in der Gliederung der WZ 93 jeweils einen größeren Umfang haben, ist eine Neugestaltung der vorliegenden Veröffentlichung erforderlich geworden. Wie

schon seit 1993 werden die Ergebnisse für „Deutschland“ in den Vordergrund gestellt und in der vierstelligen Gliederung der WZ 93 sowohl monatlich als auch jährlich nachgewiesen. Zusätzlich wird je Land das Ergebnis für den Wirtschaftsbereich „Bergbau und Gewinnung von Steinen und Erden, Verarbeitendes Gewerbe“ insgesamt veröffentlicht.

Für die beiden Teilgebiete „Früheres Bundesgebiet“ und „Neue Länder und Berlin-Ost“ sind in den Tabellen der Fachserie 4, Reihe 4.1.1, monatlich nur Eckzahlen (Gesamtergebnis, Ergebnisse für Hauptgruppen) zur Veröffentlichung vorgesehen. Die jährlichen Ergebnisse für die beiden Teilgebiete werden hingegen sowohl in Tabellenform (Fachserie 4, Reihe 4.1.1, und Tabellenversand) veröffentlicht als auch im Statistischen Informationssystem des Bundes (STATIS-BUND) auf Vierstellerebene bereitgestellt.

Für das Berichtsjahr 1995 wurde die monatliche Veröffentlichung der Fachserie 4, Reihe 4.1.1, ausgesetzt, da es infolge der Umstellung der Erhebung und Aufbereitung des Monatsberichts auf die neue Klassifikation zu größeren Verzögerungen kam und die Qualität der Ergebnisse vor Jahreskorrektur nicht voll zufriedenstellend war.

Weitere Erläuterungen bezüglich der Erhebung, des Inhalts und der Darstellung der Ergebnisse des Monatsberichts im Bergbau und im Verarbeitenden Gewerbe enthält die nachfolgende „Einführung“ (Seite 7 ff.).

# Einführung

## 1. Zweck der Veröffentlichung

In der vorliegenden Veröffentlichung werden Ergebnisse für die im Rahmen der Monatsberichte für Betriebe und Unternehmen im Bergbau und im Verarbeitenden Gewerbe erhobenen Merkmale (einschl. der Zahl der befragten Einheiten) dargeboten. Neben absoluten Zahlenangaben werden auch Veränderungsdaten zur Vor- und Vorjahresperiode angegeben. Diese Daten können vielfältig genutzt werden. Die monatlich erhobenen und nachgewiesenen Daten, u. a. über Beschäftigte und Umsätze, können sowohl der Beurteilung der konjunkturellen Situation im betreffenden Wirtschaftsbereich als auch der Strukturanalyse dienen. Ferner geben die vierteljährlich erhobenen und nachgewiesenen Energiedaten Anhaltspunkte für den Bedarf an Brennstoffen und Elektrizität und bilden damit eine wichtige Grundlage für Entscheidungen im Hinblick auf eine kontinuierliche Energieversorgung in diesem bedeutenden Bereich der Wirtschaft.

## 2. Rechtsgrundlagen

Rechtsgrundlagen für die Durchführung der Monatsberichte über die Abschnitte C „Bergbau und Gewinnung von Steinen und Erden“ und D „Verarbeitendes Gewerbe“ der Wirtschaftszweignklassifikation WZ 93 sind:

- Gesetz über die Statistik für Bundeszwecke (Bundesstatistikgesetz - BStatG) vom 22. Januar 1987 (BGBl. I S. 462, 565), zuletzt geändert durch Artikel 2 Abs. 36 des Gesetzes vom 17. Januar 1996 (BGBl. I S. 34),
- Gesetz über die Statistik im Produzierenden Gewerbe (ProdGewG) in der Fassung der Bekanntmachung vom 30. Mai 1980 (BGBl. I S. 641), zuletzt geändert durch Artikel 3 der Verordnung vom 26. März 1991 (BGBl. I S. 846),
- Artikel 2 der Verordnung vom 14. September 1984 (BGBl. I S. 1247).

## 3. Klassifikation der Wirtschaftszweige

Die Ergebnisse der Monatsberichte im Bergbau und im Verarbeitenden Gewerbe werden nach der „Klassifikation der Wirtschaftszweige, Ausgabe 1993 (WZ 93)“ auf der Vierstellerebene (Klasse der WZ 93) erhoben und aufbereitet.

Diese Klassifikation ist von der europäischen Klassifikation NACE Rev. 1 abgeleitet, die aufgrund der NACE-Verordnung des Rates der Europäischen Gemeinschaften<sup>1)</sup> nach Ablauf einer Übergangsfrist ab 1995 in allen Mitgliedstaaten der Europäischen Union sowohl für die Erhebung als auch für die Darstellung der statistischen Daten anzuwenden ist.

Das Codierungssystem der WZ 93 unterscheidet zwischen Abschnitten (Buchstaben A-Q), Unterabschnitten (Buchstaben AA-QA), Abteilungen (Zweisteller), Gruppen (Dreisteller), Klassen (Viersteller) und Unterklassen (Fünfsteller).

<sup>1)</sup> Verordnung (EWG) Nr. 3037/90 des Rates vom 9. Oktober 1990 betreffend die statistische Systematik der Wirtschaftszweige in der Europäischen Gemeinschaft (Abl. EG Nr. L 293 S. 1 (NACE-Verordnung)), geändert durch die Verordnung (EWG) Nr. 761/93 der Kommission vom 24. März 1993 (Abl. EG Nr. L 83 S. 1).

Der Wirtschaftsbereich „Bergbau und Gewinnung von Steinen und Erden, Verarbeitendes Gewerbe“ erstreckt sich über die Abschnitte C und D und - in der numerischen Gliederung - über die Abteilungen 10 bis 37 der WZ 93 (s. Anhang).

## 4. Berichtskreise, Ausnahmen von der Erfassungsgrenze

Der Berichtskreis des Monatsberichts für Betriebe umfaßt:

- sämtliche Betriebe des Wirtschaftsbereichs Bergbau und Gewinnung von Steinen und Erden, Verarbeitendes Gewerbe, wenn diese Betriebe zu Unternehmen des Produzierenden Gewerbes (Bergbau und Gewinnung von Steinen und Erden, Verarbeitendes Gewerbe, Energie- und Wasserversorgung, Baugewerbe) gehören und in diesen Unternehmen mindestens 20 Personen tätig sind;
- die Betriebe des Wirtschaftsbereichs Bergbau und Gewinnung von Steinen und Erden, Verarbeitendes Gewerbe mit mindestens 20 tätigen Personen, sofern diese Betriebe zu Unternehmen gehören, deren wirtschaftlicher Schwerpunkt außerhalb des Produzierenden Gewerbes liegt.

Der Berichtskreis des Monatsberichts für Unternehmen erstreckt sich auf:

- Unternehmen mit Schwerpunkt ihrer wirtschaftlichen Tätigkeiten im Bereich Bergbau und Gewinnung von Steinen und Erden, Verarbeitendes Gewerbe, die mindestens 20 Personen beschäftigen.

Ausnahmen von der Erfassungsgrenze:

Abweichend von der vorstehend genannten Erfassungsgrenze von „20 Beschäftigten und mehr“ wurde zur besseren Darstellung des Konjunkturverlaufs bei Branchen mit überwiegend kleineren Betriebs-/Unternehmensgrößen die Erfassungsgrenze auf „10 Beschäftigte und mehr“ herabgesetzt. Es handelt sich um folgende Klassen der WZ 93:

- 14.11 - Gewinnung von Naturwerksteinen und Natursteinen a. n. g.,
- 14.21 - Gewinnung von Kies und Sand,
- 15.20 - Fischverarbeitung,
- 15.31 - Verarbeitung von Kartoffeln,
- 15.32 - Herstellung von Frucht- und Gemüsesäften,
- 15.33 - Verarbeitung von Obst und Gemüse a. n. g.,
- 15.71 - Herstellung von Futtermitteln für Nutztiere,
- 15.72 - Herstellung von Futtermitteln für sonstige Tiere,
- 15.91 - Herstellung von Spirituosen,
- 15.92 - Alkoholbrennerei,
- 15.97 - Herstellung von Malz,
- 15.98 - Mineralbrunnen, Herstellung von Erfrischungsgetränken,
- 26.63 - Herstellung von Transportbeton.

Im Wirtschaftszweig 20.10 „Säge-, Hobel- und Holzimprägnierwerke“ gilt für Sägewerke die untere Erfassungsgrenze „Jahreseinschnitt - einschließlich Lohnschnitt - von mindestens 5 000 m<sup>3</sup> Rohholz (im Festmaß)“. Hobel- und Holzimprägnierwerke werden unter Berücksichtigung des Unternehmenskonzepts ab der unteren Erfassungsgrenze „20 tätige Personen“ in die Monatsberichte für Betriebe und Unternehmen einbezogen.

## 5. Erhebung und Aufbereitung

Der Monatsbericht im Bergbau und im Verarbeitenden Gewerbe wird - dem föderativen Staatsaufbau der Bundesrepublik Deutschland folgend - dezentral durchgeführt. Für die Erhebungen (Monatsbericht für Betriebe und Monatsbericht für Mehrbetriebsunternehmen im Bergbau und Verarbeitenden Gewerbe; Erhebungsunterlagen siehe Anhang) und die monatliche Aufbereitung der Länderergebnisse sind die Statistischen Landesämter zuständig. Aufgabe des Statistischen Bundesamtes ist dagegen die methodische Vorbereitung und Weiterentwicklung dieser Statistik sowie die Zusammenführung der Länderergebnisse zu einem Bundesergebnis und dessen Veröffentlichung<sup>2)</sup>.

Der Berichtsweg stellt sich damit folgendermaßen dar:

Befragte —————> Statistische Landesämter —————>  
Statistisches Bundesamt.

## 6. Darstellung der Ergebnisse

In der vorliegenden Veröffentlichung werden die Ergebnisse des Monatsberichts im Bergbau und im Verarbeitenden Gewerbe für „Deutschland“ für die - mit Einführung der WZ 93 neugefaßten - Hauptgruppen sowie in der Gliederung nach Abschnitten, Unterabschnitten, Abteilungen, Gruppen und Klassen der WZ 93, ferner auch Eckzahlen für die Bundesländer, nachgewiesen. Ergebnisse für die beiden Teilgebiete „Früheres Bundesgebiet“ sowie „Neue Länder und Berlin-Ost“ werden monatlich nur in eingeschränktem Umfang, d.h. für Hauptgruppen, veröffentlicht.

Bei **Betrieben** werden die Merkmale „Beschäftigte“ und „Umsatz“ sowohl für Betriebe als auch für fachliche Betriebsteile aufbereitet. Bei der Aufbereitung für **Betriebe** (Tabellengruppe 1) werden die Ergebnisse nach örtlichen Betriebseinheiten aufgerechnet, d.h., es werden kombinierte Betriebe (Betriebe mit fachlichen Betriebsteilen in mehreren WZ 93-Klassen, z.B. Maschinenbau und Gießerei) mit den Angaben für den gesamten Betrieb der WZ 93-Klasse zugerechnet, in der das Schwergewicht des Betriebes, gemessen an den Beschäftigtenzahlen, liegt. In der Aufbereitung für **fachliche Betriebsteile** (Tabellengruppe 2) werden dagegen die Ergebnisse der fachlichen Betriebsteile kombinierter Betriebe auf die verschiedenen WZ 93-Klassen aufgeteilt, denen die einzelnen Betriebsteile ihrer Produktion entsprechend zuzurechnen sind.

Bei **Unternehmen** werden die Ergebnisse nur nach dem wirtschaftlichen Schwerpunkt des Unternehmens dargestellt (Tabellengruppe 3).

Das Ergebnis „Bergbau und Gewinnung von Steinen und Erden, Verarbeitendes Gewerbe insgesamt“ für **Betriebe** enthält die Angaben für Betriebsteile der sonstigen Wirtschaftsbereiche, d. h. baugewerbliche Betriebsteile und sonstige Betriebsteile (Handel, Transport, Landwirtschaft u. a. m.). Im Ergebnis „Bergbau und Gewinnung von Steinen und Erden, Verarbeitendes Gewerbe insgesamt“ für **fachliche Betriebsteile** sind die Angaben für Betriebsteile

der sonstigen Wirtschaftsbereiche nicht enthalten. Bei den Umsatzangaben für die fachlichen Betriebsteile bleiben somit z. B. die Umsätze aus dem Verkauf von Handelsware unberücksichtigt.

Mit Inkrafttreten der Statistikbereinigungsverordnung vom 14. September 1984 wurde die gesonderte Erfassung der Verbrauchsteuern zunächst ausgesetzt und die Erhebungsperiodizität der Brennstoffbestands- und -verbrauchsangaben von monatlich auf vierteljährlich geändert.

## 7. Abgrenzung der Merkmale

Die in den Tabellen dargestellten Merkmale sind folgendermaßen definiert:

**Betrieb:** Örtliche Niederlassung (nicht Unternehmen) des Wirtschaftsbereichs Bergbau und Gewinnung von Steinen und Erden, Verarbeitendes Gewerbe (einschl. Verwaltungs-, Reparatur-, Montage- und Hilfsbetriebe, die mit dem meldenden Betrieb örtlich verbunden sind oder in dessen Nähe liegen). Örtlich getrennte Hauptverwaltungen von Unternehmen des Erhebungsbereichs werden ebenfalls als eigenständige Betriebe dieses Bereichs erfaßt. Die Merkmalswerte sind für den gesamten Betrieb zu melden und schließen auch die nichtproduzierenden Teile ein.

**Unternehmen:** Kleinste rechtlich selbständige Einheit, die aus handels- und/oder steuerrechtlichen Gründen Bücher führt und bilanziert. Rechtlich selbständige Tochtergesellschaften, Arbeitsgemeinschaften, Betriebsführungsgesellschaften usw. müssen getrennt berichten. Die Meldung ist grundsätzlich für das Gesamtunternehmen, d.h. einschl. aller produzierender und nichtproduzierender Teile, jedoch ohne Zweigniederlassungen im Ausland abzugeben.

**Beschäftigte:** Alle am Monatsende im Betrieb/im Unternehmen tätigen Personen einschl. tätiger Inhaber/Inhaberinnen und mithelfender Familienangehöriger (auch unbezahlt mithelfende Familienangehörige, soweit sie mindestens ein Drittel der üblichen Arbeitszeit im Betrieb tätig sind), aber ohne Heimarbeiter/Heimarbeiterinnen und Zusteller/Zustellerinnen im Verlagsgewerbe. Einbezogen werden u. a. auch Erkrankte, Urlauber, Streikende und von der Aussperrung Betroffene, Saison- und Aushilfsarbeiter/-arbeiterinnen sowie Teilzeitbeschäftigte und Kurzarbeiter/Kurzarbeiterinnen. Die Angestellten umfassen auch die kaufmännischen Auszubildenden (einschl. der Auszubildenden in den übrigen nichtgewerblichen Ausbildungsberufen), die Arbeiter/Arbeiterinnen auch die gewerblich Auszubildenden.

**Geleistete Arbeiterstunden:** Alle von den Arbeitern/Arbeiterinnen (einschl. der gewerblich Auszubildenden) tatsächlich geleisteten (nicht die bezahlten) Stunden, einschl. Über-, Nacht-, Sonntags- und Feiertagsstunden.

**Lohn- und Gehaltssumme:** Bruttosumme (Bar- und Sachbezüge ohne jeden Abzug) ohne Pflichtanteile des Arbeitgebers zur Sozialversicherung; Lohn- und Gehaltszuschläge (einschl. Gratifikationen usw.) sind einbezogen. Nicht erfaßt werden dagegen allgemeine soziale Aufwendungen sowie Vergütungen, die als Spesenersatz anzusehen sind.

2) § 3 Abs. 1 Nummer 1 und 2 BStatG vom 22. Januar 1987 zusammen mit § 11 des Gesetzes über die Statistik im Produzierenden Gewerbe in der Fassung der Bekanntmachung vom 30. Mai 1980.

**Umsatz:** Umsatz aus eigener Erzeugung (einschl. Umsatz aus dem Verkauf von Energie und Nebenerzeugnissen und Abfällen sowie Entgelte für industrielle Dienstleistungen, wie Reparaturen, Instandhaltungen, Installationen und Montagen), Umsatz aus Handelsware und sonstigen nichtindustriellen/nichthandwerklichen Tätigkeiten (z.B. Erlöse aus Vermietung und Verpachtung sowie aus Lizenzverträgen, Provisionseinnahmen und Einnahmen aus der Veräußerung von Patenten).

Der Umsatz beruht auf Rechnungswerten (Fakturenwerte) ohne in Rechnung gestellte Umsatzsteuer. Im Umsatz enthalten sind Verbrauchsteuern und Kosten für Fracht, Verpackung und Porto, auch wenn diese gesondert berechnet werden. Außerordentliche und betriebsfremde Erträge aus dem Verkauf von Anlagegütern, aus der Verpachtung von Grundstücken, Zinsen, Dividenden u. dgl. sind nicht im Umsatz enthalten. Da es sich grundsätzlich um fakturierte Werte handelt, enthält der Umsatz auch nicht den Wert der Lieferungen, die innerhalb eines Unternehmens von Werk zu Werk stattfinden. Bei der Aufgliederung nach Ländern kann es daher vorkommen, daß Erzeugnisse, die in einem Land produziert werden, im Umsatz eines anderen Landes enthalten sind. Der regional gegliederte Umsatz entspricht daher z. T. nicht der Produktion in den einzelnen Ländern.

**Inlandsumsatz:** Umsatz mit Empfängern im gesamten Bundesgebiet sowie Umsatz mit den im gesamten Bundesgebiet stationierten ausländischen Streitkräften.

**Auslandsumsatz:** Umsatz mit Abnehmern im Ausland und - soweit einwandfrei erkennbar - Umsatz mit deutschen Exporteuren.

**Heizölverbrauch:** Alle Heizöle, die zur Erzeugung von Wärme (auch zur Erzeugung von Dampf, Heißluft usw.) sowie als Rohstoffe für die Produktion verwendet werden, gleichgültig, ob aus Erdöl oder aus Rohteer hergestellt.

**Kohleverbrauch:** Gesamtverbrauch für Fabrikation (auch als Rohstoff), Heizung, Strom-, Gas- und Dampferzeugung usw. (einschl. Verbrauch für die an Dritte abgegebenen Energiemengen); im Kohlenbergbau und in der Metall-erzeugung und -bearbeitung, jedoch ohne Einsatzkohle für Brikett- und Koksherstellung. Um die verschiedenen Kohlearten addierfähig zu machen, werden folgende Umrechnungsfaktoren angewendet:

	Gigajoule/Tonne
Steinkohle und Steinkohlenbriketts .....	29,308
Steinkohlenkoks .....	28,429
Rohbraunkohle .....	8,792
Braunkohlenbriketts, -staub und -koks .....	20,223

**Gasverbrauch:** Gesamtverbrauch (auch als Rohstoff) von Orts- und Kokereigas (auch Ferngas), d.h. Bezüge von öffentlichen Gasversorgungsunternehmen und Kokereien, Erdgas (auch Erdölgas) einschl. über Orts- und Ferngasgesellschaften bezogenes Erdgas. Nicht berücksichtigt sind Generatorgas, Methangas, Flüssiggas, Raffineriegas, Gichtgas und alle übrigen Gase, sofern diese von der Erhebungseinheit selbst erzeugt oder in unveränderter Form bezogen werden. Ab Januar 1995 werden alle Gasarten in kWh erhoben und aufbereitet.

**Stromverbrauch:** Gesamtverbrauch einschl. Eigenverbrauch industrieller Stromerzeugungsanlagen. Der Stromverbrauch errechnet sich wie folgt: Eigenerzeugung plus Fremdbezug minus Abgabe.

Unter „Fremdbezug aus öffentlichem Netz“ werden Strommengen nachgewiesen, die von einem öffentlichen Elektrizitätsversorgungsunternehmen (EVU) unmittelbar (eventuell über werkseigene Leitungen) bezogen wurden. Als „Abgabe an das öffentliche Netz“ sind mittelbare Stromlieferungen an öffentliche EVU angegeben. Wird Strom aus dem öffentlichen Netz nicht unmittelbar, sondern über einen anderen Betrieb bezogen, so werden die Mengen vom ersten Bezieher als „Bezug aus dem öffentlichen Netz“ und als „Abgabe an andere Betriebe“ gemeldet, beim zweiten Bezieher als „Bezug von anderen Betrieben“.

## 8. Hinweise auf weitere Veröffentlichungen des Monatsberichts

In der vorliegenden Fachserie werden die laufenden (vorläufigen) Monatsergebnisse und einmal jährlich auch die endgültigen Jahresergebnisse publiziert. Außerdem veröffentlicht das Statistische Bundesamt jährlich auch Ergebnisse für Bundesländer nach Abschnitten, Unterabschnitten und Abteilungen der WZ 93 (Fachserie 4, Reihe 4.1.4 „Beschäftigung und Umsatz der Betriebe im Bergbau und im Verarbeitenden Gewerbe nach Bundesländern“). Ferner werden für den Berichtsmonat September zusätzlich die Betriebsergebnisse nach Beschäftigtengrößenklassen dargeboten (Fachserie 4, Reihe 4.1.2).

## Betriebe und Beschäftigte \*)

Bergbau und Gewinnung von Steinen und Erden, Verarbeitendes Gewerbe  
Deutschland  
Januar 1995 - Februar 1996

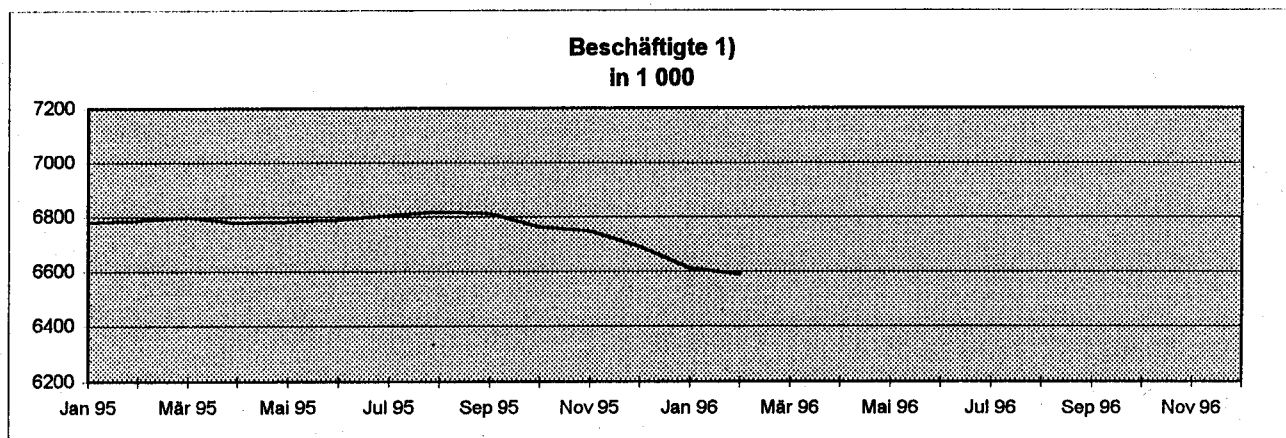
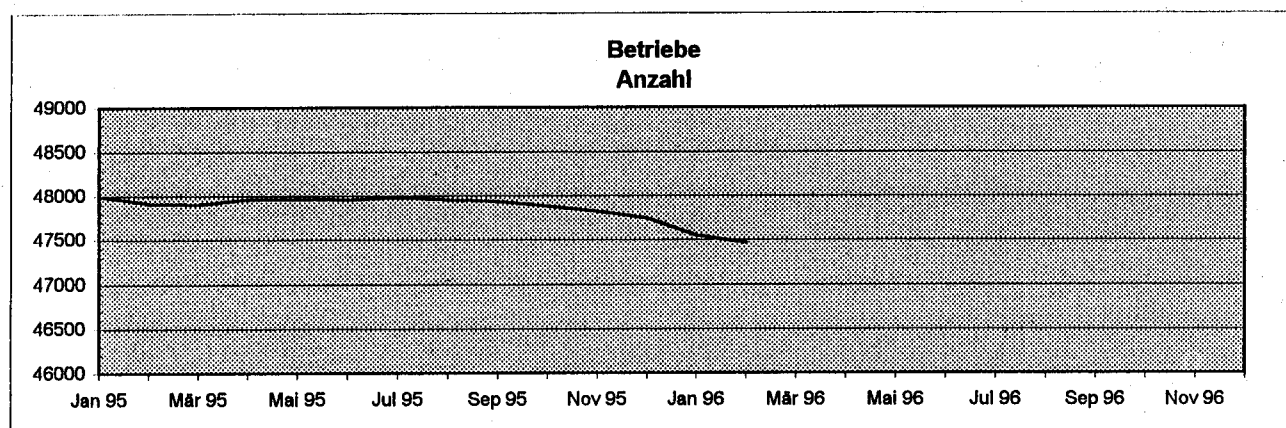

\*) Betriebe von Unternehmen mit im allgemeinen 20 Beschäftigten und mehr.

1) Einschl. tätiger Inhaber und Mitinhaber sowie unbezahlt mithelfender Familienangehöriger.

## Umsatz insgesamt und Auslandsumsatz \*)

Bergbau und Gewinnung von Steinen und Erden, Verarbeitendes Gewerbe  
Deutschland  
Januar 1995 - Februar 1996

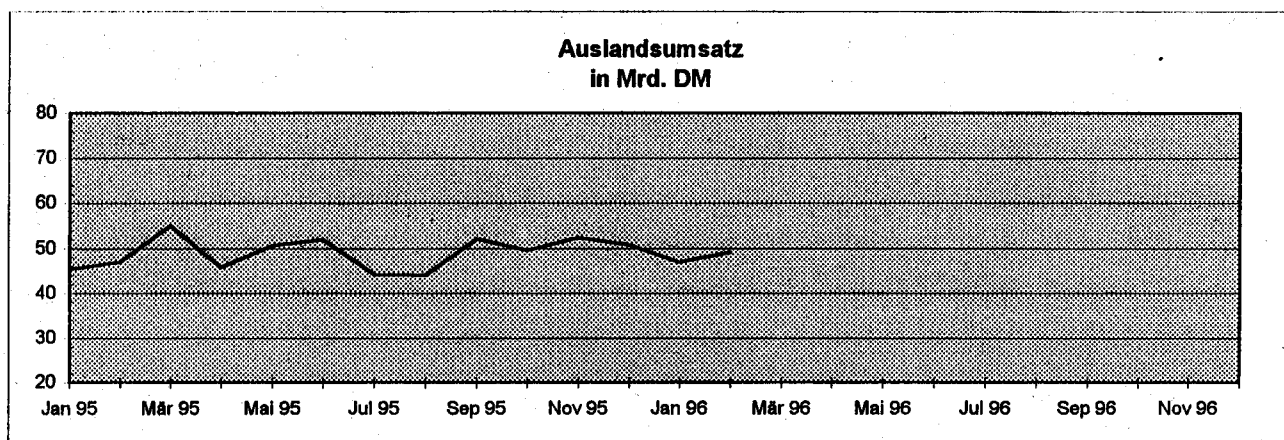
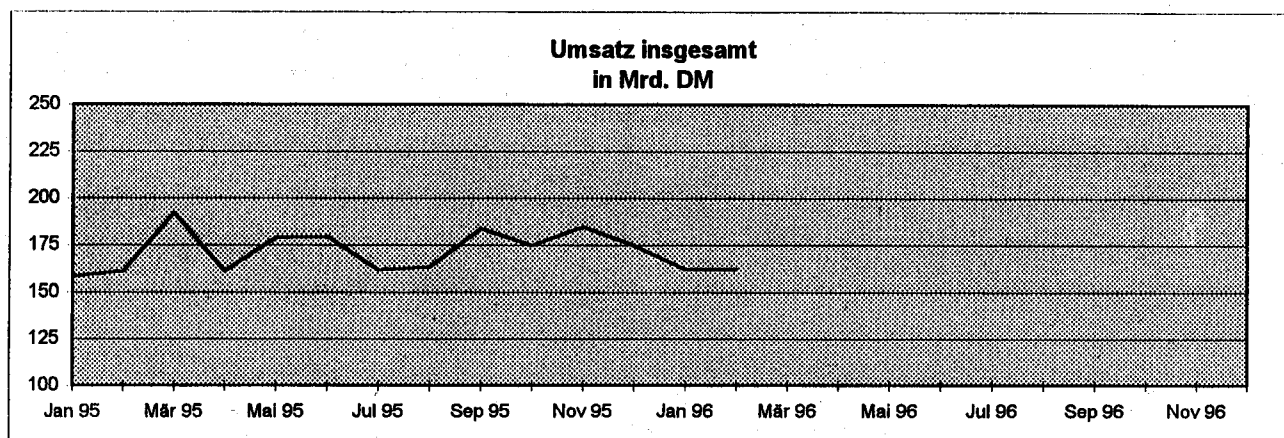

\*) Betriebe von Unternehmen mit im allgemeinen 20 Beschäftigten und mehr.

1 Betriebe  
1.1 Betriebe und Beschäftigte  
1.1.1 Im Februar 1996

Deutschland

Land Hauptgruppen	Betriebe		Beschäftigte				
	Insgesamt	Veränd. zum Vor- jahresm.	Arbeiter	Ange- stellte 1)	Insgesamt	Veränderung zum Vor-	
	Anzahl	%	Anzahl			monat	jahresmonat
						%	
Baden-Württemberg .....	8 629	-1,6	768 975	469 551	1 238 526	-0,3	-1,9
Bayern .....	8 319	-1,6	759 775	444 315	1 204 090	-0,3	-2,4
Berlin .....	1 045	-8,3	82 554	60 195	142 749	-0,7	-8,2
Brandenburg .....	960	12,3	63 085	30 572	93 657	-1,1	-4,7
Bremen .....	338	-0,6	42 735	25 643	68 378	-0,2	-3,0
Hamburg .....	615	-4,8	51 722	61 768	113 490	-0,5	-5,0
Hessen .....	3 414	-0,7	308 030	209 109	517 139	0,0	-1,9
Mecklenburg-Vorpommern .....	533	8,1	34 316	14 240	48 556	0,2	-0,9
Niedersachsen .....	3 938	-2,4	384 643	173 182	557 825	-0,5	-3,6
Nordrhein-Westfalen .....	10 452	-1,9	1 052 278	556 289	1 608 567	-0,4	-3,0
Rheinland-Pfalz .....	2 210	-1,4	203 881	110 791	314 672	-0,4	-2,5
Saarland .....	530	-0,8	82 517	27 137	109 654	-0,2	-2,6
Sachsen .....	2 412	6,7	141 487	62 576	204 063	0,3	-2,7
Sachsen-Anhalt .....	1 223	1,8	73 471	37 501	110 972	-0,8	-9,8
Schleswig-Holstein .....	1 473	0,4	93 081	55 283	148 364	-0,9	-3,8
Thüringen .....	1 367	-1,4	76 876	31 008	107 884	0,6	-2,9
Deutschland .....	47 458	-1,0	4 219 426	2 369 160	6 588 586	-0,3	-2,9
Früheres Bundesgebiet .....	40 702	-1,8	3 815 242	2 182 160	5 997 402	-0,3	-2,7
Neue Länder und Berlin-Ost .....	6 756	4,2	404 184	187 000	591 184	-0,2	-4,8
Vorleistungsgüterproduzenten							
Deutschland .....	23 114	0,6	2 014 026	983 478	2 997 504	-0,3	-3,1
Früheres Bundesgebiet .....	19 940	-0,7	1 833 914	908 985	2 742 899	-0,3	-2,9
Neue Länder und Berlin-Ost .....	3 174	9,5	180 112	74 493	254 605	-0,4	-5,2
Investitionsgüterproduzenten							
Deutschland .....	13 003	-1,4	1 365 947	823 976	2 189 923	-0,3	-2,7
Früheres Bundesgebiet .....	11 035	-2,0	1 233 566	763 716	1 997 282	-0,3	-2,4
Neue Länder und Berlin-Ost .....	1 968	2,2	132 381	60 260	192 641	-0,1	-6,1
Gebrauchsgüterproduzenten							
Deutschland .....	2 274	-2,7	231 271	104 847	336 118	-0,4	-3,7
Früheres Bundesgebiet .....	1 948	-2,4	212 557	97 560	310 117	-0,4	-3,0
Neue Länder und Berlin-Ost .....	326	-4,1	18 714	7 287	26 001	-0,1	-11,1
Verbrauchsgüterproduzenten							
Deutschland .....	9 067	-3,7	608 182	456 859	1 065 041	-0,4	-2,6
Früheres Bundesgebiet .....	7 779	-3,8	535 205	411 899	947 104	-0,5	-2,8
Neue Länder und Berlin-Ost .....	1 288	-2,5	72 977	44 960	117 937	0,3	-0,5

1) Einschl. tätiger Inhaber und Mitinhaber sowie unbezahlt mithelfender Familienangehöriger.

1 Betriebe  
1.1 Betriebe und Beschäftigte  
1.1.1 Im Februar 1996  
Deutschland

Nr. der Klas- sifikation 1)	Wirtschaftsgliederung	Betriebe		Beschäftigte				
		Insgesamt	Veränd. zum Vor- jahresm.	Arbeiter	Ange- stellte 2)	Insgesamt	Veränderung zum Vor-	
							monat	jahresmonat
		Anzahl	%	Anzahl		%		
C	Bergbau u.Gew.v.Steinen u.Erden .....	1 515	-0,3	122 794	46 157	168 951	-1,0	-10,6
CA	Kohlenbergbau,Torfgew., Gew.v.Erdöl u.Erdgas usw	192	-3,5	96 985	36 101	133 086	-0,5	-11,5
10	Kohlenbergbau,Torf- gewinnung .....	143	-4,7	94 901	32 102	127 003	-0,5	-11,9
10.10	Steinkohlenbergbau u. -brikettherstellung ....	58	.	70 456	20 059	90 515	-0,5	-7,9
10.20	Braunkohlenbergbau u. -brikettherstellung ....	30	.	23 067	11 621	34 688	-0,8	-21,2
10.30	Torfgewinnung u. -veredlung .....	55	-8,3	1 378	422	1 800	1,8	-3,5
11	Gew.v.Erdöl u.Erdgas Erbrg.verb.Dienstleistg.	49	—	2 084	3 999	6 083	-0,4	-4,0
11.10	Gew.v.Erdöl u.Erdgas .....	.	.	.	.	.	.	.
11.20	Erbrg.v.Dienstleistg.bei d.Gew.v.Erdöl u.Erdgas .	.	.	.	.	.	.	.
12.00	Bergbau a.Uran-u. Thoriumerze .....	-	-	-	-	-	-	-
CB	Erzbergbau,Gew.v.Steinen u.Erden,sonst.Bergbau ..	1 323	0,2	25 809	10 056	35 865	-2,8	-6,8
13	Erzbergbau .....	-	-100,0	-	-	-	-	-100,0
13.10	Eisenerzbergbau .....	-	-100,0	-	-	-	-	-100,0
13.20	NE-Metallerzbergbau (oh.Uran-u.Thoriumerze)	-	-100,0	-	-	-	-	-100,0
M	Gew.v.Steinen u.Erden, sonst.Bergbau .....	1 323	0,5	25 809	10 056	35 865	-2,8	-5,9
14.1	Gew.v.Natursteinen .....	90	—	1 635	569	2 204	1,5	-18,1
14.11	Gew.v.Naturwerksteinen u.Natursteinen ang .....	.	.	.	.	.	.	.
14.12	Gew.v.Kalk,Dolom.-,Gips- u.Anhydritstein,Kreide .	48	4,4	1 151	325	1 476	0,1	-18,4
14.13	Gew.v.Schiefer .....	.	.	.	.	.	.	.
14.2	Gew.v.Kies,Sand,Ton u.Kaolin .....	1 187	0,8	17 332	6 874	24 206	-4,2	-5,6
14.21	Gew.v.Kies u.Sand .....	1 126	0,8	15 333	6 118	21 451	-4,5	-6,0
14.22	Gew.v.Ton u.Kaolin .....	61	—	1 999	756	2 755	-1,7	-2,1
14.30	Bergbau a.chemische u.Düngemittelminerale ..	18	-5,3	4 642	1 737	6 379	-0,2	-1,9
14.40	Gew.v.Salz .....	14	—	1 720	704	2 424	0,3	-6,5
14.50	Gew.v.Steinen u.Erden ang,sonst.Bergbau .....	14	-6,7	480	172	652	—	-6,2
D	Verarbeitendes Gewerbe ...	45 943	-1,0	4 096 632	2 323 003	6 419 635	-0,3	-2,7
DA	Ernährungsgewerbe u. Tabakverarbeitung .....	5 023	-2,6	336 263	190 570	526 833	-0,6	-1,4
15	Ernährungsgewerbe .....	4 987	-2,5	328 179	184 888	513 067	-0,6	-1,3
15.1	Schlachten u.Fleisch- verarbeitung .....	1 125	-2,7	72 221	32 054	104 275	-0,8	-0,7
15.11	Schlachten(oh.Schlachten v.Geflügel) .....	217	6,9	13 160	4 637	17 797	0,7	8,7
15.12	Schlachten v.Geflügel ....	52	-5,5	6 030	987	7 017	-6,8	-3,2
15.13	Fleischverarbeitung .....	856	-4,7	53 031	26 430	79 461	-0,5	-2,3

1) Klassifikation der Wirtschaftszweige, Ausgabe 1993 (WZ 93).  
2) Einschl. tätiger Inhaber und Mitinhaber sowie  
unbezahlt mithelfender Familienangehöriger.

1 Betriebe  
1.1 Betriebe und Beschäftigte  
1.1.1 im Februar 1996

Deutschland

Nr. der Klas- sifika- tion 1)	Wirtschaftsgliederung	Betriebe		Beschäftigte				
		Insgesamt	Veränd. zum Vor- jahresm.	Arbeiter	Ange- stellte 2)	Insgesamt	Veränderung zum Vor-	
		Anzahl	%	Anzahl			monat	jahresmonat
							%	
15.20	Fischverarbeitung .....	112	-0,9	9 086	2 790	11 876	-0,3	-2,3
15.3	Obst-u.Gemüsever- arbeitung .....	295	-0,3	20 091	7 091	27 182	-1,5	6,5
15.31	Verarb.v.Kartoffeln .....	55	-6,8	5 050	1 458	6 508	0,0	3,9
15.32	H.v.Frucht-u.Gemüse- säften .....	88	7,3	3 672	1 628	5 300	0,5	4,8
15.33	Verarb.v.Obst u. Gemüse ang .....	152	-1,9	11 369	4 005	15 374	-2,8	8,3
15.4	H.v.pflanzlichen u. tierischen Ölen u.Fetten	37	-2,6	4 699	3 437	8 136	-0,4	-6,0
15.41	H.v.rohen Ölen u.Fetten ..	12	-	793	482	1 275	0,2	-7,7
15.42	H.v.raffinierten Ölen u. Fetten .....	8	-11,1	681	409	1 090	0,6	2,1
15.43	H.v.Margarine u.ä. Nahrungsfetten .....	17	-	3 225	2 546	5 771	-0,7	-7,0
15.5	Milchverarbeitung .....	328	-4,7	31 551	15 372	46 923	-0,1	-4,9
15.51	Milchverarbeitung (oh.H.v.Speiseeis) .....	315	-4,6	28 788	13 369	42 157	-0,3	-4,0
15.52	H.v.Speiseeis .....	13	-7,1	2 763	2 003	4 766	1,6	-11,9
15.6	Mehl-u.Schälmlühlen,H.v. Stärke u.Stärkeerzeugn.	108	-	6 123	3 309	9 432	0,1	2,3
15.61	Mehl-u.Schälmlühlen .....	89	-	4 459	2 412	6 871	0,4	3,5
15.62	H.v.Stärke u.Stärke- erzeugnissen .....	19	-	1 664	897	2 561	-0,8	-0,7
15.7	H.v.Futtermitteln .....	218	-3,1	6 086	6 202	12 288	0,9	0,4
15.71	H.v.Futtermitteln f. Nutztiere .....	185	-3,1	4 736	3 710	8 446	0,0	-2,1
15.72	H.v.Futtermitteln f. sonst.Tiere .....	33	-2,9	1 350	2 492	3 842	2,8	6,3
15.8	Sonst.Ernährungsgewerbe (oh.Getränkeherstellung)	1 884	-1,8	128 054	81 931	209 985	-0,9	-1,1
15.81	H.v.Backwaren (oh.Dauer- backwaren) .....	1 303	-0,2	60 215	46 744	106 959	-0,7	2,4
15.82	H.v.Dauerbackwaren .....	109	-6,8	13 801	3 762	17 563	-1,1	0,8
15.83	Zuckerindustrie .....	46	-	5 052	2 402	7 454	-1,0	-5,6
15.84	H.v.Süßwaren(oh.Dauer- backwaren) .....	156	-3,7	26 377	8 191	34 568	-2,8	-4,4
15.85	H.v.Teigwaren .....	31	-13,9	1 972	874	2 846	1,1	-31,9
15.86	Verarb.v.Kaffee u.Tee, H.v.Kaffee-Ersatz .....	49	-2,0	4 651	3 015	7 666	-2,5	-5,3
15.87	H.v.Würzen u.Sößen .....	75	-2,6	6 811	7 796	14 607	0,2	-4,5
15.88	H.v.homogenisierten u. diätetischen Nahrungsm.	11	-15,4	2 082	1 470	3 552	-1,0	-7,7
15.89	H.v.sonst.Nahrungsmit- teln (oh.Getränke) .....	104	-7,1	7 093	7 677	14 770	2,0	-1,9
15.9	Getränkeherstellung .....	880	-4,2	50 268	32 702	82 970	0,3	-2,7
15.91	H.v.Spirituosen .....	117	-3,3	3 251	3 748	6 999	-4,4	-7,1
15.92	Alkoholbrennerei .....	11	-	186	129	315	-	-0,6
15.93	H.v.Wein a.frischen Trauben .....	35	6,1	1 565	1 442	3 007	2,0	3,2
15.94	H.v.Apfelwein u.sonst. Fruchtweinen .....	6	20,0	247	129	376	-0,3	22,9

1) Klassifikation der Wirtschaftszweige, Ausgabe 1993 (WZ 93).

2) Einschl. tätiger Inhaber und Mitinhaber sowie unbezahlt mithelfender Familienangehöriger.

1 Betriebe  
1.1 Betriebe und Beschäftigte  
1.1.1 Im Februar 1996

Deutschland

Nr. der Klassi- fikation 1)	Wirtschaftsgliederung	Betriebe		Beschäftigte				
		Insgesamt	Veränd. zum Vor- jahresm.	Arbeiter	Ange- stellte 2)	Insgesamt	Veränderung zum Vor-	
		Anzahl	%	Anzahl			monat	jahresmonat
							%	
15.95	H.v.Wermutwein u.sonst. aromatisierten Weinen ..	3	-25,0	79	35	114	3,6	-41,5
15.96	H.v.Bier .....	427	-5,3	27 726	18 773	46 499	-0,1	-4,1
15.97	H.v.Malz .....	41	-6,8	518	385	903	-1,5	-3,1
15.98	Mineralbrunnen,H.v. Erfrischungsgetränken ..	240	-4,0	16 696	8 061	24 757	2,2	0,6
16.00	Tabakverarbeitung .....	36	-12,2	8 084	5 682	13 766	-1,0	-6,9
DB	Textil-u.Bekleidungs- gewerbe .....	2 551	-6,9	166 922	75 098	242 020	-0,7	-8,7
17	Textilgewerbe .....	1 417	-3,1	101 257	43 025	144 282	-0,6	-6,8
17.1	Spinnstoffaufbereitung u.Spinnerei .....	117	-3,3	13 503	4 186	17 689	-0,4	-12,5
17.11	Baumwollaufbereitung u. -spinnerei .....	64	-5,9	7 489	1 858	9 347	-0,7	-15,3
17.12	Wollaufbereitung u. Streichgarnspinnerei ...	9	12,5	843	264	1 107	1,9	-0,1
17.13	Wollaufbereitung u. Kammgarnspinnerei .....	13	-7,1	2 587	904	3 491	0,1	-11,5
17.14	Flachsaufbereitung u. -spinnerei .....	3	-	237	63	300	-3,2	-22,1
17.15	Zwirnen u.Texturieren v. Filamentgarnen usw .....	9	-	401	137	538	-1,1	-13,2
17.16	Nähgarnfertigung .....	16	-	1 883	946	2 829	-0,2	-7,2
17.17	Sonst.Spinnstoffaufbe- reitung u.Spinnerei ....	3	-	63	14	77	-7,2	-7,2
17.2	Weberei .....	224	-2,2	20 221	9 767	29 988	-0,4	-4,5
17.21	Baumwollweberei .....	117	0,9	12 547	5 644	18 191	-0,1	-3,6
17.22	Streichgarnweberei .....	6	-	449	251	700	-4,9	-8,4
17.23	Kammgarnweberei .....	32	-3,0	3 246	1 455	4 701	0,1	-5,0
17.24	Seiden-u.Filamentgarn- weberei .....	50	-7,4	2 772	1 879	4 651	-0,3	-5,6
17.25	Sonst.Weberei .....	19	-5,0	1 207	538	1 745	-2,8	-7,9
17.30	Textilveredlung .....	177	-5,4	13 251	5 953	19 204	-1,7	-13,1
17.40	H.v.konfektion.Textil- waren (oh.Bekleidung) ..	331	-0,9	15 903	6 036	21 939	-0,5	-4,7
17.5	Sonst.Textilgewerbe (oh.H.v.Maschenware) ...	308	0,7	21 973	10 364	32 337	-0,1	0,0
17.51	H.v.Teppichen .....	60	-	6 028	3 116	9 144	-0,9	-7,0
17.52	H.v.Seilerwaren .....	18	5,9	670	271	941	-0,1	17,5
17.53	H.v.Vliesstoff,Erzeugn. daraus (oh.Bekleidung) .	26	-3,7	3 034	1 423	4 457	0,2	36,3
17.54	Textilgewerbe ang .....	204	1,0	12 241	5 554	17 795	0,3	-3,5
17.60	H.v.gewirktem u. gestricktem Stoff' .....	59	-4,8	3 604	1 423	5 027	-	-3,0
17.7	H.v.gewirkten u.ge- strickten Fertigerzeugn.	201	-10,3	12 802	5 296	18 098	-0,9	-11,6
17.71	H.v.Strumpfwaren .....	52	-5,5	5 757	3 047	8 804	-0,8	-8,7
17.72	H.v.Pullovern,Strick- jacken u.ä. ....	149	-11,8	7 045	2 249	9 294	-0,9	-14,2

1) Klassifikation der Wirtschaftszweige, Ausgabe 1993 (WZ 93).  
2) Einschl. tätiger Inhaber und Mitinhaber sowie unbezahlt mithelfender Familienangehöriger.

1 Betriebe  
1.1 Betriebe und Beschäftigte  
1.1.1 Im Februar 1996

Deutschland

Nr. der Klas- sifika- tion 1)	Wirtschaftsgliederung	Betriebe		Beschäftigte				
		Insgesamt	Veränd. zum Vor- jahresm.	Arbeiter	Ange- stellte 2)	Insgesamt	Veränderung zum Vor-	
		Anzahl	%	Anzahl			monat	jahresmonat
18	Bekleidungsgewerbe .....	1 134	-11,1	65 665	32 073	97 738	-0,9	-11,4
18.10	H.v.Lederbekleidung .....	22	-4,4	548	206	754	-3,1	-9,7
18.2	H.v.Bekleidung (oh. Lederbekleidung) .....	1 102	-11,2	64 814	31 720	96 534	-0,9	-11,3
18.21	H.v.Arbeits-u.Berufs- bekleidung .....	64	-11,1	2 276	1 173	3 449	-0,3	-11,3
18.22	H.v.Oberbekleidg.(oh.Ar- beits-u.Berufsbekleidg.)	592	-12,7	36 746	20 386	57 132	-1,0	-12,7
18.23	H.v.Wäsche .....	264	-11,7	18 312	7 054	25 366	-0,5	-8,3
18.24	H.v.sonst.Bekleidg.u. Bekleidungszubehör .....	182	-5,2	7 480	3 107	10 587	-1,4	-10,8
18.30	Zurichtung u.Färben v. Fellen,H.v.Pelzwaren ...	10	-16,7	303	147	450	-1,5	-22,7
DC	Ledergewerbe .....	349	-10,5	22 629	9 585	32 214	-0,4	-8,8
19	Ledergewerbe .....	349	-10,5	22 629	9 585	32 214	-0,4	-8,8
19.10	Ledererzeugung .....	34	-8,1	2 259	717	2 976	-0,1	-22,4
19.20	Lederverarb.(oh.H.v.Le- derbekleidung u.Schuhen)	135	-10,6	6 033	2 460	8 493	-0,8	-5,7
19.30	H.v.Schuhen .....	180	-10,9	14 337	6 408	20 745	-0,3	-7,7
DD	Holzgewerbe (oh.H.v. Möbeln) .....	2 134	-2,9	91 734	29 740	121 474	-0,7	-3,6
20	Holzgewerbe (oh.H.v. Möbeln) .....	2 134	-2,9	91 734	29 740	121 474	-0,7	-3,6
20.10	Säge-,Hobel-u.Holz- imprägnierwerke .....	891	-3,7	18 941	5 955	24 896	-1,1	-4,8
20.20	Furnier-, Sperrh.-,Holz- faserpl.-u.-spanpl.Werke	151	.	16 820	5 262	22 082	0,5	-2,2
20.30	H.v.Konstr.-,Fertigb.t., Ausbauelement.u.a.Holz	782	.	42 663	15 246	57 909	-1,4	-3,1
20.40	H.v.Verpackungsmitteln u.Lagerbehältern a.Holz	128	-7,9	4 113	1 002	5 115	0,1	-3,9
20.5	H.v.Holzwaren ang,Kork-, Flecht-u.Korbwaren .....	182	-2,7	9 197	2 275	11 472	0,8	-6,2
20.51	H.v.Holzwaren ang, Veredlg.v.Holzwaren ....	176	-2,8	8 962	2 152	11 114	0,9	-6,1
20.52	H.v.Kork-,Flecht-u. Korbwaren .....	6	-	235	123	358	-3,2	-9,8
DE	Papier-,Verlags-u. Druckgewerbe .....	3 945	-1,9	235 634	182 076	417 710	0,0	-0,2
21	Papiergewerbe .....	1 061	-1,3	110 018	43 944	153 962	-0,1	-0,7
21.1	H.v.Holzstoff,Zellstoff, Papier,Karton u.Pappe ..	207	-2,8	35 412	12 913	48 325	0,0	-0,6
21.11	H.v.Holzstoff u. Zellstoff .....	3	-	760	231	991	-0,1	-3,2
21.12	H.v.Papier,Karton u. Pappe .....	204	-2,9	34 652	12 682	47 334	0,0	-0,5
21.2	Papier-,Karton-u.Pappe- verarbeitung .....	854	-0,9	74 606	31 031	105 637	-0,1	-0,8
21.21	H.v.Wellpapier u.-pappe, Verpackungsmitteln .....	502	-1,8	39 752	14 811	54 563	0,0	-1,7
21.22	H.v.Haushalts-u.Hygiene- art.a.Zellstoff u.Papier	60	-7,7	12 235	4 826	17 061	0,3	-3,9
21.23	H.v.Schreibwaren,Büro- bedarf a.Papier u.Pappe	101	14,8	9 392	5 282	14 674	-0,4	9,4

1) Klassifikation der Wirtschaftszweige, Ausgabe 1993 (WZ 93).

2) Einschl. tätiger Inhaber und Mitinhaber sowie  
unbezahlt mithelfender Familienangehöriger.

1 Betriebe  
1.1 Betriebe und Beschäftigte  
1.1.1 Im Februar 1996

Deutschland

Nr. der Klas- sifikation 1)	Wirtschaftsgliederung	Betriebe		Beschäftigte				
		Insgesamt	Veränd. zum Vor- jahresm.	Arbeiter	Ange- stellte 2)	Insgesamt	Veränderung zum Vor-	
		Anzahl	%	Anzahl			monat	jahresmonat
							%	
21.24	H.v.Tapeten .....	18	-10,0	2 119	881	3 000	0,3	-2,9
21.25	H.v.sonst.Waren aus Papier, Karton u. Pappe ..	173	-2,8	11 108	5 231	16 339	-0,4	-2,2
22	Verlags-, Druckgewerbe, Vervielfältigung .....	2 884	-2,1	125 616	138 132	263 748	0,0	0,2
22.1	Verlagsgewerbe .....	841	3,4	22 469	91 056	113 525	0,6	8,0
22.11	Buchverlag u. Musikverlag ..	201	5,2	2 308	19 446	21 754	4,8	7,2
22.12	Zeitungsv. ....	285	2,9	15 617	44 363	59 980	-0,4	9,6
22.13	Zeitschriftenverlag .....	319	4,9	3 169	25 911	29 080	-0,4	6,6
22.14	Verlag v. bespielten Tonträgern .....	6	-14,3	210	284	494	-0,6	-18,4
22.15	Sonst. Verlagsgewerbe .....	30	-11,8	1 165	1 052	2 217	1,2	-0,9
22.2	Druckgewerbe .....	2 022	-4,2	100 270	45 205	145 475	-0,5	-5,0
22.21	Zeitungsdruckerei .....	60	.	7 695	3 056	10 751	-0,3	-16,4
22.22	Druckerei (oh. Zeitungs- druckerei) .....	1 533	-3,6	80 999	34 725	115 724	-0,4	-3,8
22.23	Druckweiterverarbeitung ..	124	1,6	6 066	1 309	7 375	-2,5	2,3
22.24	Satzherstellung u. Reproduktion .....	251	-9,1	4 554	5 072	9 626	-0,4	-10,5
22.25	Sonst. Druckgewerbe .....	54	.	956	1 043	1 999	-0,3	-1,9
22.3	Vervielf.v.besp. Ton-, Bild- u. Datenträgern ....	21	-	2 877	1 871	4 748	0,2	-4,5
22.31	Vervielfältigung v. bespielten Tonträgern ..	15	.	2 486	1 678	4 164	0,1	.
22.32	Vervielfältigung v. bespielten Bildträgern ..	3	.	88	65	153	2,7	.
22.33	Vervielfältigung v. bespielten Datenträgern	3	.	303	128	431	-	.
DF	Kokerei, Mineralölverar- beitung, H.v. Brustoffen	84	-2,3	11 322	13 538	24 860	-1,7	-10,1
23	Kokerei, Mineralölverar- beitung, H.v. Brustoffen	84	-2,3	11 322	13 538	24 860	-1,7	-10,1
23.10	Kokerei .....	8	-	1 795	402	2 197	0,1	-5,5
23.20	Mineralölverarbeitung ....	73	-1,4	9 149	12 365	21 514	-1,9	-8,1
23.30	H.u. Verarb. v. Spalt- u. Brustoffen .....	3	-25,0	378	771	1 149	0,2	-29,7
D8	Chemische Industrie .....	1 714	-0,2	244 695	278 134	522 829	-0,1	-3,0
24	Chemische Industrie .....	1 714	-0,2	244 695	278 134	522 829	-0,1	-3,0
24.1	H.v. chemischen Grund- stoffen .....	436	0,2	120 036	122 248	242 284	0,2	-2,9
24.11	H.v. Industriegasen .....	61	-1,6	1 319	2 704	4 023	-1,0	-0,9
24.12	H.v. Farbstoffen u. Pigmenten .....	34	17,2	5 466	4 005	9 471	-0,1	12,0
24.13	H.v. sonst. anorganischen Grundstoffen u. Chemik. ..	78	-6,0	11 686	11 308	22 995	2,5	-1,2
24.14	H.v. sonst. organischen Grundstoffen u. Chemik. ..	114	-8,1	44 022	52 605	96 627	-0,2	-35,0
24.15	H.v. Düngemitteln u. Stickstoffverbindungen ..	22	10,0	2 904	1 799	4 703	-0,7	-3,4
24.16	H.v. Kunststoff in Pri- märformen .....	124	9,7	54 486	49 726	104 212	0,1	73,7

1) Klassifikation der Wirtschaftszweige, Ausgabe 1993 (WZ 93).

2) Einschl. tätiger Inhaber und Mitinhaber sowie  
unbezahlt mithelfender Familienangehöriger.

1 Betriebe  
1.1 Betriebe und Beschäftigte  
1.1.1 Im Februar 1996  
Deutschland

Nr. der Klassi- fikation 1)	Wirtschaftsgliederung	Betriebe		Beschäftigte				
		Insgesamt	Veränd. zum Vor- jahresm.	Arbeiter	Ange- stellte 2)	Insgesamt	Veränderung zum Vor-	
							monat	jahresmonat
		Anzahl	%	Anzahl			%	
24.17	H.v.synthetischem Kaut- schuk in Primärformen ..	3	-25,0	153	100	253	1,6	-6,3
24.20	H.v.Schädlingsbekämp- fungs-u.Pflanzenschutz.	24	-	1 787	2 718	4 505	0,4	-0,4
24.30	H.v.Anstrichmitteln, Druckfarben u.Kitten ...	326	0,3	19 609	23 588	43 197	0,1	-1,0
24.4	H.v.pharmazeut.Erzeugn. ..	324	-	35 974	66 209	102 183	-0,4	-0,3
24.41	H.v.pharmazeut. Grundstoffen .....	19	5,6	1 051	992	2 043	0,8	7,7
24.42	H.v.pharmazeut.Speziali- täten u.sonst.Erzeugn. .	305	-0,3	34 923	65 217	100 140	-0,4	-0,4
24.5	H.v.Seifen,Wasch-,Reini- gungs-u.Körperpflegem. .	247	-1,2	24 891	32 639	57 530	-0,2	-6,7
24.51	H.v.Seifen,Wasch-,Reini- gungs-u.Poliermitteln ..	136	-2,9	12 807	16 453	29 260	-0,1	-8,6
24.52	H.v.Duft-u.Körper- pflegemitteln .....	111	0,9	12 084	16 186	28 270	-0,2	-4,6
24.6	H.v.sonst.chemischen Erzeugnissen .....	313	-0,6	24 857	24 847	49 704	-0,3	-5,4
24.61	H.v.pyrotechnischen Erzeugnissen .....	24	-4,0	2 690	1 416	4 106	-0,5	-11,2
24.62	H.v.Klebstoffen u. Gelatine .....	50	2,0	2 951	2 894	5 845	-0,2	-0,9
24.63	H.v.etherischen Ölen .....	18	-	894	1 792	2 686	0,1	2,2
24.64	H.v.fotochemischen Erzeugnissen .....	19	-9,5	3 565	4 186	7 751	0,7	-11,9
24.65	H.v.unbespielten Ton-, Bild-u.Datenträgern .....	6	-33,3	1 412	1 081	2 493	-1,5	-8,9
24.66	H.v.chemischen Erzeug- nissen ang .....	196	1,6	13 345	13 478	26 823	-0,6	-3,7
24.70	H.v.Chemiefasern .....	44	-2,2	17 541	5 885	23 426	-0,4	-4,6
DH	H.v.Gummi-u.Kunststoff- waren .....	2 958	0,1	253 656	96 630	350 286	-0,1	-2,8
25	H.v.Gummi-u.Kunststoff- waren .....	2 958	0,1	253 656	96 630	350 286	-0,1	-2,8
25.1	H.v.Gummiwaren .....	291	-1,7	57 766	21 686	79 452	-0,1	-6,0
25.11	H.v.Bereifungen .....	21	-	16 505	6 486	22 991	0,1	2,7
25.12	Runderneuerung v. Bereifungen .....	19	-5,0	1 329	502	1 831	-0,4	1,7
25.13	H.v.sonst.Gummiwaren .....	251	-1,6	39 932	14 698	54 630	-0,2	-9,5
25.2	H.v.Kunststoffwaren .....	2 667	0,3	195 890	74 944	270 834	-0,1	-1,8
25.21	H.v.Platten,Folien usw a.Kunststoff .....	507	4,1	49 111	20 574	69 685	-0,3	-2,4
25.22	H.v.Verpackungsmitteln a.Kunststoff .....	377	-2,3	28 214	8 954	37 168	0,2	-4,0
25.23	H.v.Baubedarfsartikeln a.Kunststoff .....	550	5,6	29 359	13 305	42 664	-0,8	-0,4
25.24	H.v.sonst.Kunststoff- waren .....	1 233	-2,5	89 206	32 111	121 317	0,1	-1,2
DI	Glasgewerbe,Keramik, Verarb.v.Steinen u.Erden	3 789	2,3	187 705	77 378	265 083	-1,5	-5,2
26	Glasgewerbe,Keramik, Verarb.v.Steinen u.Erden	3 789	2,3	187 705	77 378	265 083	-1,5	-5,2
26.1	H.u.Verarb.v.Glas .....	421	1,7	49 874	17 182	67 056	0,0	-2,3

1) Klassifikation der Wirtschaftszweige, Ausgabe 1993 (WZ 93).  
2) Einschl. tätiger Inhaber und Mitinhaber sowie unbezahlt mithelfender Familienangehöriger.

1 Betriebe  
1.1 Betriebe und Beschäftigte  
1.1.1 Im Februar 1996

Deutschland

Nr. der Klas- sifika- tion 1)	Wirtschaftsgliederung	Betriebe		Beschäftigte				
		Insgesamt	Veränd. zum Vor- jahresm.	Arbeiter	Ange- stellte 2)	Insgesamt	Veränderung zum Vor-	
		Anzahl	%	Anzahl			monat	jahresmonat
							%	
26.11	H.v.Flächglas .....	13	-18,8	2 635	871	3 506	0,2	-2,9
26.12	Veredlg.u.Verarb.v. Flächglas .....	217	5,3	16 084	5 667	21 751	0,3	-1,3
26.13	H.v.Hohlglas .....	90	1,1	18 234	5 207	23 441	-0,4	-6,5
26.14	H.v.Glasfaser .....	27	-	3 155	1 299	4 454	0,1	0,8
26.15	H.,Veredlg.u.Verarb.v. sonst.Glas,techn.Glasw.	74	-2,6	9 766	4 138	13 904	0,4	2,8
26.2	Keramik (oh.Ziegelei u. Baukeramik) .....	261	-6,1	32 561	10 635	43 196	-0,3	-6,4
26.21	H.v.keramischen Haus- haltsw.u.Ziergegenst. ..	104	-7,1	16 103	3 748	19 851	-1,1	-7,3
26.22	H.v.Sanitärkeramik .....	11	-	3 263	1 505	4 768	1,3	-4,6
26.23	H.v.Isolatoren u. Isolierteilen a.Keramik	17	-5,6	3 677	1 218	4 895	0,7	-1,3
26.24	H.v.keramischen Erzeugn. f.sonst.techn.Zwecke ...	18	5,9	1 535	767	2 302	0,1	5,8
26.25	H.v.keramischen Erzeugnissen ang .....	37	-17,8	1 973	508	2 481	1,4	-30,3
26.26	H.v.feuerfesten keramischen Werkstoffen	74	-1,3	6 010	2 889	8 899	-0,4	-1,7
26.30	H.v.keramischen Wand-u. Bodenfliesen u.-platten	35	-	5 386	2 057	7 443	-2,0	-5,4
26.40	Ziegelei,H.v.sonst. Baukeramik .....	219	1,9	10 553	3 394	13 947	-1,1	-5,3
26.5	H.v.Zement,Kalk u. gebranntem Gips .....	116	2,7	11 687	5 925	17 612	0,1	1,2
26.51	H.v.Zement .....	66	1,5	8 238	4 160	12 398	0,1	-1,6
26.52	H.v.Kalk .....	26	8,3	2 282	1 225	3 507	0,2	14,2
26.53	H.v.gebranntem Gips .....	24	-	1 167	540	1 707	-0,2	-2,1
26.6	H.v.Erzeugnissen a. Beton,Zement u.Gips ....	2 306	3,1	56 891	28 079	84 970	-3,7	-9,5
26.61	H.v.Betonerzeugnissen f. d.Bau u.Kalksandsteinen	1 009	-	38 382	17 692	56 074	-4,5	-13,4
26.62	H.v.Gipserzeugnissen f. d.Bau .....	17	-5,6	1 570	414	1 984	1,4	1,6
26.63	H.v.Transportbeton .....	1 106	5,3	9 483	4 665	14 148	-4,3	-4,4
26.64	H.v.Mörtel .....	104	7,2	2 713	3 403	6 116	-0,3	7,1
26.65	H.v.Faserzementwaren .....	33	10,0	2 637	1 080	3 717	0,4	1,2
26.66	H.v.Erzeugnissen a. Beton,Zement u.Gips ang	37	12,1	2 106	825	2 931	-2,4	-3,3
26.70	Be-u.Verarb.v.Natur- steinen ang .....	174	1,2	5 619	2 112	7 731	-1,3	0,3
26.8	H.v.sonst.Mineral- erzeugnissen .....	257	7,5	15 134	7 994	23 128	-0,5	-0,3
26.81	H.v.Mühl-,Polier-u.ä. Steinen,Schleifwerkzeug.	67	-2,9	5 952	3 140	9 092	-0,2	-1,4
26.82	H.v.Mineraler- zeugnissen ang .....	190	11,8	9 182	4 854	14 036	-0,6	0,5
DJ	Metallerzg.u.-bearb., H.v.Metallerzeugnissen .	7 660	1,6	625 247	239 023	864 270	-0,5	-2,9
27	Metallerzg.u.-bearbeitung.	1 115	-1,2	210 669	73 113	283 782	-0,4	-3,9
27.10	Erzeugung v.Roheisen, Stahl,Ferroleq.(EGKS) ..	78	-6,0	67 944	23 719	91 663	-0,6	-6,5

1) Klassifikation der Wirtschaftszweige, Ausgabe 1993 (WZ 93).  
2) Einschl. tätiger Inhaber und Mitinhaber sowie  
unbezahlt mithelfender Familienangehöriger.

1 Betriebe  
1.1 Betriebe und Beschäftigte  
1.1.1 Im Februar 1996

Deutschland

Nr. der Klassi- fikation 1)	Wirtschaftsgliederung	Betriebe		Beschäftigte				
		Insgesamt	Veränd. zum Vor- jahresm.	Arbeiter	Ange- stellte 2)	Insgesamt	Veränderung zum Vor-	
		Anzahl	%	Anzahl			monat	jahresmonat
							%	
27.2	H.v.Rohren .....	189	.	26 656	9 634	36 290	-0,5	.
27.21	H.v.Rohren u.Rohrstücken a.Gußeisen .....	22	.	4 551	1 750	6 301	-0,3	.
27.22	H.v.Stahlrohren u.Rohr- stücken a. Eisen u.Stahl	167	1,8	22 105	7 884	29 989	-0,6	-3,7
27.3	Sonst.erste Bearb.v.Ei- sen, Stahl, H.v.Ferroleg.	161	0,6	17 474	6 717	24 191	-0,2	1,5
27.31	H.v.Blankstahl .....	25	-16,7	1 937	694	2 631	0,5	-12,0
27.32	H.v.Kaltband unter 500 mm Breite .....	48	6,7	6 520	2 739	9 259	-0,6	3,0
27.33	H.v.Kaltprofilen .....	17	13,3	981	360	1 341	2,0	-2,1
27.34	H.v.gezogenem Draht .....	56	-12,5	5 831	1 863	7 694	-0,6	-14,1
27.35	Erste Bearb.v.Eisen u. Stahl ang, H.v.Ferroleg.	15	150,0	2 205	1 061	3 266	0,1	114,0
27.4	Erzeugung u.erste Bearb. v.NE-Metallen .....	222	0,9	43 543	19 574	63 117	-0,1	-3,0
27.41	Erzeugung u.erste Bearb. v.Edelmetallen .....	15	-6,3	1 504	1 821	3 325	0,3	-0,5
27.42	Erzeugung u.erste Bearb. v.Aluminium .....	102	4,1	21 329	9 334	30 663	-0,1	-1,9
27.43	Erzeugung u.erste Bearb. v.Blei, Zink u.Zinn .....	29	16,0	2 431	894	3 325	-0,4	-3,5
27.44	Erzeugung u.erste Bearb. v.Kupfer .....	53	-5,4	15 484	6 235	21 719	-0,1	-4,8
27.45	Erzeugung u.erste Bearb. v.sonst.NE-Metallen ....	23	-8,0	2 795	1 290	4 085	0,5	-3,0
27.5	Gießereindustrie .....	465	.	55 052	13 469	68 521	-0,5	.
27.51	Eisengießerei .....	166	.	26 226	6 024	32 250	-0,9	.
27.52	Stahlgießerei .....	44	-6,4	5 886	1 892	7 778	-0,3	-11,4
27.53	Leichtmetallgießerei .....	195	-0,5	18 042	4 285	22 327	-0,1	-2,1
27.54	Buntmetallgießerei .....	60	-10,5	4 898	1 268	6 166	-0,1	-6,0
28	H.v.Metallerzeugnissen ...	6 545	2,1	414 578	165 910	580 488	-0,5	-2,4
28.1	Stahl-u.Leichtmetallbau ..	1 824	-1,9	87 191	40 499	127 690	-1,3	-5,4
28.11	H.v.Stahl-u.Leicht- metallkonstruktionen ...	1 386	-1,4	67 142	31 930	99 072	-1,5	-5,3
28.12	H.v.Ausbauelementen a. Stahl u.Leichtmetall ...	438	-3,3	20 049	8 569	28 618	-0,8	-5,7
28.2	Kessel-u.Behälterbau (oh.H.v.Dampfkesseln) ...	229	-3,4	21 701	9 788	31 489	-1,1	-3,9
28.21	H.v.Tanks u.Sammel- behältern .....	168	-5,6	10 115	4 005	14 120	-1,2	-2,4
28.22	H.v.Zentralheizungs- Heizkörpern u.-Kesseln .	61	3,4	11 586	5 783	17 369	-1,0	-5,1
28.30	H.v.Dampfkesseln (oh. Zentralheizungskessel) .	272	-0,7	26 040	14 195	40 235	-1,4	-1,2
28.40	H.v.Schmiede-, Press-, Zieh-, Stanzteilen u.ä. .	584	0,9	54 321	16 649	70 970	0,2	-2,6
28.5	Oberfläch.veredlg., Wär- mebehandlg., Mechanik ang	1 079	8,3	46 860	12 111	58 971	-0,4	6,4
28.51	Oberfläch.veredlg.u. Wärmebehandlung .....	553	5,3	23 159	6 621	29 780	-0,3	3,1
28.52	Mechanik ang .....	526	11,7	23 701	5 490	29 191	-0,5	10,0

1) Klassifikation der Wirtschaftszweige, Ausgabe 1993 (WZ 93).  
2) Einschl. tätiger Inhaber und Mitinhaber sowie unbezahlt mithelfender Familienangehöriger.

1 Betriebe  
1.1 Betriebe und Beschäftigte  
1.1.1 Im Februar 1996  
Deutschland

Nr.der Klas- sifika- tion 1)	Wirtschaftsgliederung	Betriebe		Beschäftigte				
		Insgesamt	Veränd. zum Vor- jahresm.	Arbeiter	Ange- stellte 2)	Insgesamt	Veränderung zum Vor-	
							monat	jahresmonat
		Anzahl	%	Anzahl			%	
28.6	H.v.Schneidw.,Werkzeug., Schlössern u.Beschlägen	891	-1,4	76 571	32 918	109 489	0,2	-2,8
28.61	H.v.Schneidwaren u. Bestecken .....	64	-3,0	4 774	2 207	6 981	0,3	-4,5
28.62	H.v.Werkzeugen .....	569	-0,5	37 500	16 533	54 033	0,5	0,3
28.63	H.v.Schlössern u. Beschlägen .....	258	-3,0	34 297	14 178	48 475	-0,2	-5,9
28.7	H.v.sonst.EBM-Waren .....	1 666	6,6	101 894	39 750	141 644	-0,3	-2,4
28.71	H.v.Behältern a.Eisen u. Stahl .....	38	-5,0	2 772	778	3 550	-0,3	-6,3
28.72	H.v.Verpackungen u. Verschlüssen a.Metall ..	97	-2,0	12 935	4 109	17 044	0,1	-3,5
28.73	H.v.Drahtwaren .....	163	0,6	9 401	3 710	13 111	-1,1	0,6
28.74	H.v.Schrauben,Nieten, Ketten u.Federn .....	393	-3,2	29 888	10 203	40 091	-0,3	0,5
28.75	H.v.EBM-Waren ang .....	975	13,9	46 898	20 950	67 848	-0,2	-4,0
DK	Maschinenbau .....	6 647	-0,7	624 554	411 474	1 036 028	-0,3	-1,0
29	Maschinenbau .....	6 647	-0,7	624 554	411 474	1 036 028	-0,3	-1,0
29.1	H.v.Masch.f.d.Erzeugung u.Nutzung v.mech.Energie	1 106	-1,2	152 108	94 755	246 863	-0,5	-0,6
29.11	H.v.Verbrenn.mot.u.Turb. (oh. Straßenfahrz.u.ä.)	73	-2,7	19 675	21 551	41 226	-0,4	-6,7
29.12	H.v.Pumpen u. Kompressoren .....	359	-2,2	38 508	27 007	65 515	-0,8	-1,9
29.13	H.v.Armaturen .....	366	-1,6	38 477	24 082	62 559	-0,6	-1,0
29.14	H.v.Lagern,Getrieben, Zahnradern,Antriebsselem.	308	1,0	55 448	22 115	77 563	-0,3	4,7
29.2	H.v.sonst.Maschinen f. unspezifische Verwendung	1 986	-1,5	143 224	104 991	248 215	-0,3	-1,0
29.21	H.v.Öfen u.Brennern .....	107	1,9	6 432	7 059	13 491	4,4	4,6
29.22	H.v.Hebezeugen u. Fördermitteln .....	691	-1,1	48 425	31 725	80 150	-0,4	-0,3
29.23	H.v.kälte-u.lufttechn. Erzeugn.f.gewerbl.Zwecke	435	-1,1	32 316	22 071	54 387	-0,8	2,0
29.24	H.v.Maschinen f.unspezi- fische Verwendung ang ..	753	-2,6	56 051	44 136	100 187	-0,5	-3,8
29.3	H.v.land-u.forstw. Maschinen .....	209	2,0	26 735	11 276	38 011	0,3	-2,5
29.31	H.v.Ackerschleppern .....	25	.	9 734	3 593	13 327	-0,3	.
29.32	H.v.sonst.land-u. forstw.Maschinen .....	184	.	17 001	7 683	24 684	0,6	.
29.40	H.v.Werkzeugmaschinen ....	956	0,4	73 412	52 518	125 930	0,0	0,0
29.5	H.v.Masch.f.sonst.best. Wirtschaftszweige .....	2 149	0,1	170 497	118 905	289 402	-0,4	-0,9
29.51	H.v.Masch.f.Metallerzeu- gung,Walzwerkseinr.usw .	73	-1,4	6 097	7 523	13 620	-0,3	0,1
29.52	H.v.Bergwerks-,Bau-u. Baustoffmaschinen .....	279	-4,5	26 350	19 348	45 698	-0,6	-5,2
29.53	H.v.Masch.f.Ernährungs- gewerbe u.Tabakverarb. .	233	-7,9	15 591	12 801	28 392	0,1	-5,8
29.54	H.v.Masch.f.d.Textil-, Bekleidg.-u.Ledergewerbe	222	-4,7	31 348	17 788	49 136	-0,8	-5,6
29.55	H.v.Masch.f.d.Papier- gewerbe .....	99	1,0	8 392	7 169	15 561	1,0	-0,8

1) Klassifikation der Wirtschaftszweige, Ausgabe 1993 (WZ 93).  
2) Einschl. tätiger Inhaber und Mitinhaber sowie  
unbezahlt mithelfender Familienangehöriger.

1 Betriebe  
1.1 Betriebe und Beschäftigte  
1.1.1 Im Februar 1996

Deutschland

Nr. der Klas- sifika- tion 1)	Wirtschaftsgliederung	Betriebe		Beschäftigte				
		Insgesamt	Veränd. zum Vor- jahresm.	Arbeiter	Ange- stellte 2)	Insgesamt	Veränderung zum Vor-	
		Anzahl	%	Anzahl			monat	jahresmonat
				Anzahl			%	
29.56	H.v.Masch.f.best.Wirt- schaftszweige ang .....	1 243	3,9	82 719	54 276	136 995	-0,4	3,6
29.60	H.v.Waffen u.Munition ....	36	-	6 434	4 583	11 017	-0,5	1,4
29.7	H.v.Haushaltsgeräten ang .	205	-5,1	52 144	24 446	76 590	-0,6	-3,4
29.71	H.v.elektrischen Haushaltsgeräten .....	170	-4,0	47 128	21 716	68 844	-0,6	-2,3
29.72	H.v.nichtelektrischen Heiz-, Koch-u.ä.Gerät.ang	35	-10,3	5 016	2 730	7 746	-1,2	-12,6
DL	H.v.Büromasch.,Dv-Gerät. u.-einr.;Elektrotech.usw	5 126	-0,9	494 834	412 632	907 466	-0,3	-3,6
30.0	H.v.Büromasch.,Dv-Gerät. u.-einr. ....	202	-1,0	13 959	31 431	45 390	0,0	-9,3
30.01	H.v.Büromaschinen .....	50	-2,0	4 394	5 147	9 541	-0,9	-5,7
30.02	H.v.Dv-Gerät.u.-einr. ....	152	-0,7	9 565	26 284	35 849	0,2	-10,2
31	H.v.Geräten d.Elektriz. erzg.,-verteilung u.ä. .	2 328	-0,6	281 661	199 161	480 822	-0,1	-3,2
31.10	H.v.Elektromotoren,Gene- ratoren,Transformatoren	507	0,2	51 827	25 703	77 530	0,2	-6,2
31.20	H.v.Elektriz.vertlg.-u. -schalteinrichtungen ...	1 000	0,7	123 654	120 246	243 900	-0,1	-2,1
31.30	H.v.isol.Elektrokabeln, -leitungen u.-drähten ..	113	-	16 812	7 015	23 827	0,4	-10,1
31.40	H.v.Akkumulatoren u. Batterien .....	31	-11,4	6 531	3 470	10 001	-0,6	-7,8
31.50	H.v.elektrischen Lampen u.Leuchten .....	274	-5,8	23 807	11 862	35 669	-0,8	-3,1
31.6	H.v.elekt.r.Ausrüstg.ang ..	403	-0,3	59 030	30 865	89 895	-0,2	-1,2
31.61	H.v.elekt.r.Ausrüstg.f. Motoren u.Fahrzeuge ang	121	-6,2	37 559	14 108	51 667	-0,1	-2,7
31.62	H.v.sonst.elekt.r. Ausrüstg.ang .....	282	2,6	21 471	16 757	38 228	-0,4	0,9
32	Rundfunk-,Fernseh-u. Nachrichtentechnik .....	592	-1,8	82 310	71 112	153 422	-0,4	-3,6
32.10	H.v.elektronischen Bauelementen .....	275	5,8	35 511	25 827	61 338	1,3	5,8
32.20	H.v.nachrichtentechni- schen Geräten u.Einr. ..	138	-14,8	23 430	28 935	52 365	-1,2	-11,0
32.30	H.v.Rundfunk-,Fernseh-, phono-,videotechn.Gerät.	179	-1,1	23 369	16 350	39 719	-1,8	-6,3
33	Medizin-,Mess-,Steuer- u.Regelungstechnik,Optik	2 004	-1,0	116 904	110 928	227 832	-0,6	-3,0
33.10	H.v.med.Geräten u.ortho- pädischen Vorrichtungen	890	-1,6	46 175	30 791	76 966	-0,8	-3,0
33.20	H.v.Meß-,Kontroll-, Navig.-u.ä.Instr.u.Vorr.	786	-0,3	45 680	57 655	103 335	-0,2	-5,0
33.30	H.v.industriellen Prozeß-Steuerungsanlg. .	73	2,8	3 336	4 496	7 832	-9,5	6,4
33.40	H.v.optischen u. fotografischen Geräten .	182	-3,7	17 323	15 827	33 150	1,3	2,7
33.50	H.v.Uhren .....	73	-	4 390	2 159	6 549	-1,3	-9,0
DM	Fahrzeugbau .....	1 428	-3,3	614 300	237 692	851 992	0,3	-2,2
34	H.v.Kraftwagen u. Kraftwagenteilen .....	1 016	-3,2	504 202	178 390	682 592	0,2	-0,3

1) Klassifikation der Wirtschaftszweige, Ausgabe 1993 (WZ 93).

2) Einschl. tätiger Inhaber und Mitinhaber sowie unbezahlt mithelfender Familienangehöriger.

1 Betriebe  
1.1 Betriebe und Beschäftigte  
1.1.1 Im Februar 1996

Deutschland

Nr. der Klas- sifika- tion 1)	Wirtschaftsgliederung	Betriebe		Beschäftigte				
		Insgesamt	Veränd. zum Vor- jahresm.	Arbeiter	Ange- stellte 2)	Insgesamt	Veränderung zum Vor-	
		Anzahl	%	Anzahl			monat	jahresmonat
							%	
34.10	H.v.Kraftwagen u. Kraftwagenmotoren .....	91	3,4	290 418	104 693	395 111	0,5	-0,2
34.20	H.v.Karosserien, Aufbauten u.Anhängern ..	348	-11,2	30 294	10 944	41 238	-1,7	-7,5
34.30	H.v.Teilen u.ä.f.Kraft- wagen u.deren Motoren ..	577	1,2	183 490	62 753	246 243	0,0	0,8
35	Sonst.Fahrzeugbau .....	412	-3,3	110 098	59 302	169 400	0,8	-9,2
35.1	Schiffbau .....	107	-3,6	24 803	8 731	33 534	-1,3	-10,4
35.11	Schiffbau (oh.Boots-u. Yachtbau) .....	88	-2,2	23 495	8 180	31 675	-1,6	-10,2
35.12	Boots- u.Yachtbau .....	19	-9,5	1 308	551	1 859	2,6	-13,8
35.20	Schienenfahrzeugbau .....	147	-8,1	49 024	15 322	64 346	2,2	-9,9
35.30	Luft-u.Raumfahrzeugbau ...	81	5,2	26 739	32 462	59 201	-0,2	-8,2
35.4	H.v.Krafträdern,Fahrrä- dern u.Behindertenfahrz.	61	-1,6	7 635	2 260	9 895	1,8	-8,2
35.41	H.v.Krafträdern .....	9	12,5	1 862	599	2 461	-0,3	-4,9
35.42	H.v.Fahrrädern .....	44	-4,4	4 640	1 034	5 674	3,3	-12,3
35.43	H.v.Behinderten- fahrzeugen .....	8	-	1 133	627	1 760	0,3	2,1
35.50	Fahrzeugbau ang .....	16	-	1 897	527	2 424	-0,1	-1,1
DN	H.v.Möbeln,Schmuck,Mu- sikinstr.usw,Recycling .	2 535	-0,5	187 197	69 433	256 570	-0,4	-2,8
36	H.v.Möbeln,Schmuck, Musikinstr.,Sportger.usw	2 404	-2,5	181 098	67 719	248 817	-0,4	-3,9
36.1	H.v.Möbeln .....	1 625	-2,3	133 998	47 574	181 572	-0,4	-4,0
36.11	H.v.Sitzmöbeln .....	407	-4,2	40 083	11 977	52 060	-0,5	-2,9
36.12	H.v.Büro-u.Ladenmöbeln ...	298	-3,3	18 493	8 599	27 092	-0,9	-5,8
36.13	H.v.Küchenmöbeln .....	138	-1,4	17 362	8 227	25 589	0,1	-1,3
36.14	H.v.sonst.Möbeln .....	717	-1,8	53 693	17 605	71 298	-0,4	-5,4
36.15	H.v.Matratzen .....	65	8,3	4 367	1 166	5 533	-0,1	1,5
36.2	H.v.Schmuck u.ä. Erzeugnissen .....	143	-7,1	5 276	2 834	8 110	-0,7	-8,5
36.21	Prägen v.Münzen u. Medaillen .....	4	-	163	107	270	-	-21,7
36.22	H.v.Schmuck,Gold-u. Silberschmiedewaren ....	139	-	5 113	2 727	7 840	-0,7	-8,0
36.30	H.v.Musikinstrumenten ....	85	-	4 321	1 445	5 766	-0,3	-0,2
36.40	H.v.Sportgeräten .....	55	-1,8	3 737	1 349	5 086	-0,2	-1,2
36.50	H.v.Spielwaren .....	152	1,3	11 777	4 985	16 762	-0,6	-0,3
36.6	H.v.sonst.Erzeugnissen ...	344	-3,6	21 989	9 532	31 521	-0,3	-4,8
36.61	H.v.Phantasieschmuck .....	26	-10,3	945	401	1 346	-0,2	-13,8
36.62	H.v.Besen u.Bürsten .....	72	-5,3	4 297	1 466	5 763	0,0	-8,8
36.63	H.v.Erzeugnissen ang .....	246	-2,4	16 747	7 665	24 412	-0,4	-3,3
37	Recycling .....	131	57,8	6 039	1 714	7 753	0,6	53,9
37.10	Recycling v.Schrott .....	56	75,0	2 367	893	3 260	1,4	45,3
37.20	Recycling v.nichtmetall. Altmet.u.Reststoffen ...	75	47,1	3 672	821	4 493	0,0	60,8

1) Klassifikation der Wirtschaftszweige, Ausgabe 1993 (WZ 93).

2) Einschl. tätiger Inhaber und Mitinhaber sowie unbezahlt mithelfender Familienangehöriger.

1 Betriebe  
1.1 Betriebe und Beschäftigte  
1.1.2 Januar - Februar 1996

Deutschland

Land Hauptgruppen	Betriebe		Beschäftigte			
	Insgesamt	Veränderung zum Vorjahreszeitraum	Arbeiter 1)	Ange- stellte 1)2)	Insgesamt 1)	Veränderung zum Vorjahreszeitraum
	Anzahl	%	Anzahl		%	
Baden-Württemberg .....	8 647	-1,4	770 113	470 443	1 240 556	-1,7
Bayern .....	8 317	-1,5	761 368	444 743	1 206 111	-2,0
Berlin .....	1 049	-8,8	82 988	60 253	143 241	-8,1
Brandenburg .....	959	12,2	63 505	30 653	94 157	-4,2
Bremen .....	338	-0,6	42 837	25 592	68 429	-3,0
Hamburg .....	616	-4,8	51 810	61 944	113 754	-4,5
Hessen .....	3 415	-0,7	308 105	209 075	517 180	-1,9
Mecklenburg-Vorpommern .....	531	8,4	34 314	14 192	48 506	-0,8
Niedersachsen .....	3 952	-2,4	386 218	172 884	559 102	-3,3
Nordrhein-Westfalen .....	10 466	-1,9	1 054 730	556 672	1 611 402	-2,9
Rheinland-Pfalz .....	2 214	-1,4	204 435	110 801	315 236	-2,1
Saarland .....	534	-	82 562	27 182	109 744	-2,6
Sachsen .....	2 412	6,4	141 344	62 464	203 808	-2,9
Sachsen-Anhalt .....	1 223	1,7	73 748	37 649	111 396	-9,6
Schleswig-Holstein .....	1 478	1,1	93 658	55 376	149 034	-3,3
Thüringen .....	1 358	-2,2	76 777	30 809	107 586	-3,3
Deutschland .....	47 504	-0,9	4 228 509	2 370 730	6 599 238	-2,7
Früheres Bundesgebiet .....	40 761	-1,7	3 823 813	2 183 802	6 007 614	-2,5
Neue Länder und Berlin-Ost .....	6 744	3,9	404 696	186 928	591 624	-4,9
Vorleistungsgüterproduzenten						
Deutschland .....	23 135	0,6	2 018 452	983 941	3 002 393	-2,9
Früheres Bundesgebiet .....	19 969	-0,6	1 837 790	909 471	2 747 260	-2,7
Neue Länder und Berlin-Ost .....	3 166	9,0	180 663	74 470	255 133	-4,9
Investitionsgüterproduzenten						
Deutschland .....	13 013	-1,4	1 367 567	825 293	2 192 860	-2,6
Früheres Bundesgebiet .....	11 046	-1,9	1 235 256	764 864	2 000 120	-2,2
Neue Länder und Berlin-Ost .....	1 967	2,1	132 311	60 429	192 740	-6,4
Gebrauchsgüterproduzenten						
Deutschland .....	2 277	-2,7	232 129	104 586	336 714	-3,3
Früheres Bundesgebiet .....	1 952	-2,4	213 404	97 303	310 706	-2,5
Neue Länder und Berlin-Ost .....	326	-4,4	18 725	7 283	26 008	-11,1
Verbrauchsgüterproduzenten						
Deutschland .....	9 080	-3,7	610 361	456 911	1 067 272	-2,4
Früheres Bundesgebiet .....	7 795	-3,9	537 364	412 165	949 528	-2,6
Neue Länder und Berlin-Ost .....	1 286	-2,7	72 998	44 746	117 744	-0,6

1) Durchschnitt errechnet aus Monatsangaben.  
2) Einschl. tätiger Inhaber und Mitinhaber sowie unbezahlt mithelfender Familienangehöriger.

1 Betriebe  
1.1 Betriebe und Beschäftigte  
1.1.2 Januar - Februar 1996

Deutschland

Nr. der Klassifikation 1)	Wirtschaftsgliederung	Betriebe		Beschäftigte			
		Insgesamt	Veränderung zum Vorjahreszeitraum	Arbeiter 2)	Ange-stellte 2)3)	Insgesamt 2)	Veränderung zum Vorjahreszeitraum
		Anzahl	%	Anzahl			%
C	Bergbau u. Gew. v. Steinen u. Erden .....	1 518	-0,2	123 568	46 253	169 821	-10,2
CA	Kohlenbergbau, Torfgew., Gew. v. Erdöl u. Erdgas usw.	194	-3,0	97 315	36 130	133 445	-11,5
10	Kohlenbergbau, Torfgewinnung .....	145	-4,0	95 217	32 134	127 351	-11,8
10.10	Steinkohlenbergbau u. -brikettherstellung ....	60	.	70 650	20 094	90 743	-7,8
10.20	Braunkohlenbergbau u. -brikettherstellung ....	30	.	23 188	11 636	34 824	-21,1
10.30	Torfgewinnung u. -veredlung .....	55	-8,1	1 380	405	1 784	-2,3
11	Gew. v. Erdöl u. Erdgas Erbrg. verb. Dienstleistg.	49	-	2 098	3 997	6 095	-3,8
11.10	Gew. v. Erdöl u. Erdgas .....	.	.	.	.	.	.
11.20	Erbrg. v. Dienstleistg. bei d. Gew. v. Erdöl u. Erdgas .	.	.	.	.	.	.
12.00	Bergbau a. Uran-u. Thoriumerze .....	-	-	-	-	-	-
CB	Erzbergbau, Gew. v. Steinen u. Erden, sonst. Bergbau ..	1 325	0,3	26 253	10 123	36 376	-5,4
13	Erzbergbau .....	-	-100,0	-	-	-	-100,0
13.10	Eisenerzbergbau .....	-	-100,0	-	-	-	-100,0
13.20	NE-Metallerzbergbau (oh. Uran-u. Thoriumerze)	-	-100,0	-	-	-	-100,0
14	Gew. v. Steinen u. Erden, sonst. Bergbau .....	1 325	0,7	26 253	10 123	36 376	-4,5
14.1	Gew. v. Natursteinen .....	91	1,1	1 619	569	2 188	-18,6
14.11	Gew. v. Naturwerksteinen u. Natursteinen ang .....	.	.	.	.	.	.
14.12	Gew. v. Kalk, Dolom., Gips- u. Anhydritstein, Kreide .	49	5,4	1 150	326	1 476	-18,8
14.13	Gew. v. Schiefer .....	.	.	.	.	.	.
14.2	Gew. v. Kies, Sand, Ton u. Kaolin .....	1 188	0,9	17 816	6 915	24 730	-3,4
14.21	Gew. v. Kies u. Sand .....	1 127	0,9	15 792	6 160	21 952	-3,5
14.22	Gew. v. Ton u. Kaolin .....	61	-	2 024	755	2 779	-2,3
14.30	Bergbau a. chemische u. Düngemittelminerale ..	18	-7,7	4 623	1 763	6 386	-1,8
14.40	Gew. v. Salz .....	14	-3,5	1 717	704	2 421	-6,6
14.50	Gew. v. Steinen u. Erden ang, sonst. Bergbau .....	14	-6,7	480	173	652	-6,5
D	Verarbeitendes Gewerbe ...	45 986	-1,0	4 104 941	2 324 477	6 429 417	-2,5
DA	Ernährungsgewerbe u. Tabakverarbeitung .....	5 026	-2,6	337 748	190 578	528 326	-1,3
15	Ernährungsgewerbe .....	4 990	-2,6	329 644	184 847	514 490	-1,1
15.1	Schlachten u. Fleischverarbeitung .....	1 124	-2,7	72 633	32 044	104 676	-0,4
15.11	Schlachten (oh. Schlachten v. Geflügel) .....	214	5,9	13 107	4 633	17 739	8,8
15.12	Schlachten v. Geflügel ....	54	-2,7	6 237	1 035	7 271	0,5
15.13	Fleischverarbeitung .....	857	-4,6	53 290	26 377	79 666	-2,3

1) Klassifikation der Wirtschaftszweige, Ausgabe 1993 (WZ 93).

2) Durchschnitt errechnet aus Monatsangaben.

3) Einschl. tätiger Inhaber und Mitinhaber sowie unbezahlt mithelfender Familienangehöriger.

1 Betriebe  
1.1 Betriebe und Beschäftigte  
1.1.2 Januar - Februar 1996

Deutschland

Nr. der Klas- sifika- tion 1)	Wirtschaftsgliederung	Betriebe		Beschäftigte			
		Insgesamt	Veränderung zum Vorjahreszeitraum	Arbeiter 2)	Ange- stellte 2)3)	Insgesamt 2)	Veränderung zum Vorjahreszeitraum
		Anzahl	%	Anzahl			%
15.20	Fischverarbeitung .....	113	-0,4	9 103	2 790	11 892	-2,3
15.3	Obst-u.Gemüsever- arbeitung .....	296	-0,3	20 294	7 092	27 386	6,3
15.31	Verarb.v.Kartoffeln .....	55	-6,8	5 060	1 447	6 507	3,6
15.32	H.v.Frucht-u.Gemüse- säften .....	88	6,7	3 659	1 628	5 286	4,3
15.33	Verarb.v.Obst u. Gemüse ang .....	153	-1,6	11 576	4 018	15 593	8,2
15.4	H.v.pflanzlichen u. tierischen Ölen u.Fetten	37	-2,6	4 768	3 385	8 153	-5,3
15.41	H.v.rohen Ölen u.Fetten ..	12	--	795	479	1 274	-7,4
15.42	H.v.raffinierten Ölen u. Fetten .....	8	-11,1	666	422	1 087	1,9
15.43	H.v.Margarine u.ä. Nahrungsfetten .....	17	--	3 308	2 485	5 793	-6,1
15.5	Milchverarbeitung .....	329	-4,9	31 574	15 373	46 947	-4,5
15.51	Milchverarbeitung (oh.H.v.Speiseeis) .....	315	-5,0	28 854	13 365	42 218	-3,8
15.52	H.v.Speiseeis .....	14	-3,6	2 721	2 008	4 729	-10,4
15.6	Mahl-u.Schälmlühen,H.v. Stärke u.Stärkeerzeugn.	108	--	6 118	3 310	9 428	1,7
15.61	Mahl-u.Schälmlühen .....	89	--	4 435	2 421	6 856	2,7
15.62	H.v.Stärke u.Stärke- erzeugnissen .....	19	--	1 683	889	2 572	-0,8
15.7	H.v.Futtermitteln .....	220	-2,7	6 097	6 139	12 235	-0,1
15.71	H.v.Futtermitteln f. Nutztiere .....	187	-2,6	4 742	3 703	8 445	-2,3
15.72	H.v.Futtermitteln f. sonst.Tiere .....	33	-2,9	1 355	2 436	3 791	5,4
15.8	Sonst.Ernährungsgewerbe (oh.Getränkherstellung)	1 883	-1,8	128 851	82 060	210 910	-0,6
15.81	H.v.Backwaren (oh.Dauer- backwaren) .....	1 302	-0,2	60 243	47 072	107 315	2,8
15.82	H.v.Dauerbackwaren .....	110	-6,8	13 923	3 741	17 663	1,0
15.83	Zuckerindustrie .....	46	--	5 087	2 405	7 492	-5,3
15.84	H.v.Süßwaren(oh.Dauer- backwaren) .....	156	-4,3	26 928	8 133	35 061	-3,8
15.85	H.v.Teigwaren .....	31	-13,9	1 958	873	2 830	-32,0
15.86	Verarb.v.Kaffee u.Tee, H.v.Kaffee-Ersatz .....	49	-1,0	4 743	3 021	7 764	-4,0
15.87	H.v.Würzen u.Sößen .....	75	-2,6	6 802	7 792	14 594	-4,4
15.88	H.v.homogenisierten u. diätetischen Nahrungsm.	11	-15,4	2 107	1 464	3 570	-7,3
15.89	H.v.sonst.Nahrungsmit- teln (oh.Getränke) .....	104	-6,7	7 062	7 561	14 623	-0,2
15.9	Getränkherstellung .....	881	-4,4	50 208	32 656	82 864	-3,4
15.91	H.v.Spirituosen .....	118	-3,3	3 285	3 877	7 162	-9,4
15.92	Alkoholbrennerei .....	11	--	187	128	315	-1,3
15.93	H.v.Wein a.frischen Trauben .....	35	4,6	1 551	1 427	2 978	2,1
15.94	H.v.Apfelwein u.sonst. Fruchtwinen .....	6	20,0	248	129	377	22,2

1) Klassifikation der Wirtschaftszweige, Ausgabe 1993 (WZ 93).  
2) Durchschnitt errechnet aus Monatsangaben.  
3) Einschl. tätiger Inhaber und Mitinhaber sowie  
unbezahlt mithelfender Familienangehöriger.

1 Betriebe  
1.1 Betriebe und Beschäftigte  
1.1.2 Januar - Februar 1998

Deutschland

Nr. der Klas- sifikation 1)	Wirtschaftsgliederung	Betriebe		Beschäftigte			
		Insgesamt	Veränderung zum Vorjahreszeitraum	Arbeiter 2)	Ange- stellte 2)3)	Insgesamt 2)	Veränderung zum Vorjahreszeitraum
		Anzahl	%	Anzahl			%
15.95	H.v.Wermutwein u.sonst. aromatisierten Weinen ..	3	-25,0	77	35	112	-42,4
15.96	H.v.Bier .....	428	-5,5	27 763	18 759	46 522	-4,3
15.97	H.v.Malz .....	42	-6,7	522	389	910	-2,5
15.98	Mineralbrunnen,H.v. Erfrischungsgetränken ..	240	-4,0	16 577	7 913	24 489	-0,3
16.00	Tabakverarbeitung .....	37	-11,0	8 104	5 732	13 836	-6,8
08	Textil-u.Bekleidungs- gewerbe .....	2 560	-7,0	167 475	75 395	242 870	-8,7
17	Textilgewerbe .....	1 421	-3,4	101 445	43 251	144 696	-6,7
17.1	Spinnstoffaufbereitung u.Spinnerei .....	117	-3,7	13 503	4 223	17 726	-12,7
17.11	Baumwollaufbereitung u. -spinnerei .....	64	-5,9	7 510	1 873	9 382	-15,6
17.12	Wollaufbereitung u. Streichgarnspinnerei ...	9	6,3	834	263	1 097	-1,4
17.13	Wollaufbereitung u. Kammgarnspinnerei .....	13	-7,1	2 584	906	3 489	-11,6
17.14	Flachsaufbereitung u. -spinnerei .....	3	--	241	64	305	-21,2
17.15	Zwirnen u.Texturieren v. Filamentgarnen usw. ....	9	5,9	403	139	541	-11,0
17.16	Nähgarnfertigung .....	16	-3,0	1 867	965	2 832	-7,4
17.17	Sonst.Spinnstoffaufbe- reitung u.Spinnerei ....	3	--	65	15	80	-1,2
17.2	Weberei .....	226	-2,4	20 255	9 791	30 046	-4,6
17.21	Baumwollweberei .....	118	--	12 549	5 653	18 201	-3,9
17.22	Streichgarnweberei .....	7	8,3	467	252	718	-6,0
17.23	Kammgarnweberei .....	32	-3,0	3 252	1 448	4 699	-5,4
17.24	Seiden-u.Filamentgarn- weberei .....	51	-7,3	2 768	1 890	4 658	-5,4
17.25	Sonst.Weberei .....	19	-5,0	1 221	550	1 770	-6,4
17.30	Textilveredlung .....	178	-5,8	13 331	6 038	19 369	-12,7
17.40	H.v.konfektion.Textil- waren (oh.Bekleidung) ...	332	-0,9	15 948	6 052	21 999	-4,3
17.5	Sonst.Textilgewerbe (oh.H.v.Maschenware) ...	309	0,5	21 936	10 417	32 352	0,0
17.51	H.v.Teppichen .....	60	--	6 058	3 129	9 186	-6,6
17.52	H.v.Seilerwaren .....	18	5,9	671	271	942	17,5
17.53	H.v.Vliesstoff,Erzeugn. daraus (oh.Bekleidung) .	26	-3,7	3 035	1 418	4 453	36,4
17.54	Textilgewerbe ang .....	205	0,7	12 173	5 599	17 772	-3,7
17.60	H.v.gewirktem u. gestricktem Stoff .....	60	-4,8	3 600	1 427	5 027	-3,0
17.7	H.v.gewirkten u.ge- strickten Fertigerzeugn.	202	-10,8	12 874	5 304	18 177	-11,7
17.71	H.v.Strumpfwaren .....	52	-5,5	5 798	3 043	8 841	-8,3
17.72	H.v.Pullovern,Strick- jacken u.ä. ....	150	-12,6	7 076	2 261	9 337	-14,7

1) Klassifikation der Wirtschaftszweige, Ausgabe 1993 (WZ 93).

2) Durchschnitt errechnet aus Monatsangaben.

3) Einschl. tätiger Inhaber und Mitinhaber sowie unbezahlt mithelfender Familienangehöriger.

1 Betriebe  
1.1 Betriebe und Beschäftigte  
1.1.2 Januar - Februar 1996

Deutschland

Nr. der Klas- sifika- tion 1)	Wirtschaftsgliederung	Betriebe		Beschäftigte			
		Insgesamt	Veränderung zum Vorjahreszeitraum	Arbeiter 2)	Ange- stellte 2)3)	Insgesamt 2)	Veränderung zum Vorjahreszeitraum
		Anzahl	%	Anzahl			%
18	Bekleidungsgewerbe .....	1 139	-11,1	66 030	32 144	98 174	-11,4
18.10	H.v.Lederbekleidung .....	22	-4,4	551	216	766	-8,8
18.2	H.v.Bekleidung (oh. Lederbekleidung) .....	1 107	-11,1	65 173	31 782	96 955	-11,4
18.21	H.v.Arbeits-u.Berufs- bekleidung .....	64	-11,7	2 277	1 177	3 454	-11,2
18.22	H.v.Oberbekleidg.(oh.Ar- beits-u.Berufsbekleidg.)	594	-12,8	36 991	20 418	57 409	-12,7
18.23	H.v.Wäsche .....	267	-11,0	18 364	7 066	25 430	-8,4
18.24	H.v.sonst.Bekleidg.u. Bekleidungszubehör .....	183	-5,0	7 542	3 121	10 663	-11,1
18.30	Zurichtung u.Färben v. Fellen,H.v.Pelzwaren ...	10	-16,7	307	147	454	-22,4
DC	Ledergewerbe .....	351	-10,1	22 738	9 547	32 285	-8,1
19	Ledergewerbe .....	351	-10,1	22 738	9 547	32 285	-8,1
19.10	Ledererzeugung .....	34	-10,5	2 262	716	2 977	-22,5
19.20	Lederverarb.(oh.H.v.Le- derbekleidung u.Schuhen)	136	-10,5	6 089	2 439	8 528	-5,4
19.30	H.v.Schuhen .....	181	-9,7	14 388	6 393	20 781	-6,7
DD	Holzgewerbe (oh.H.v. Möbeln) .....	2 137	-3,0	92 192	29 721	121 913	-3,1
20	Holzgewerbe (oh.H.v. Möbeln) .....	2 137	-3,0	92 192	29 721	121 913	-3,1
20.10	Säge-,Hobel-u.Holz- imprägnierwerke .....	892	-3,7	19 044	5 987	25 031	-3,8
20.20	Furnier-, Sperrh.-,Holz- faserpl.-u.-spanpl.Werke	151	.	16 805	5 222	22 027	-2,2
20.30	H.v.Konstr.-,Fertigb.t., Ausbauelement.u.ä.a.Holz	784	.	43 048	15 269	58 317	-2,2
20.40	H.v.Verpackungsmitteln u.Lagerbehältern a.Holz	129	-8,2	4 116	996	5 112	-4,9
20.5	H.v.Holzwaren ang,Kork-, Flecht-u.Korbwaren .....	182	-3,2	9 180	2 248	11 427	-6,4
20.51	H.v.Holzwaren ang, Veredlg.v.Holzwaren ....	176	-3,3	8 939	2 125	11 063	-6,3
20.52	H.v.Kork-,Flecht-u. Korbwaren .....	6	--	241	123	364	-8,4
DE	Papier-,Verlags-u. Druckgewerbe .....	3 951	-2,0	235 887	181 884	417 771	-0,1
21	Papiergewerbe .....	1 063	-1,4	110 127	43 871	153 998	-0,7
21.1	H.v.Holzstoff,Zellstoff, Papier,Karton u.Pappe ..	207	-3,7	35 448	12 875	48 323	-0,6
21.11	H.v.Holzstoff u. Zellstoff .....	3	--	761	231	992	-3,2
21.12	H.v.Papier,Karton u. Pappe .....	204	-3,8	34 688	12 644	47 331	-0,6
21.2	Papier-,Karton-u.Pappe- Verarbeitung .....	856	-0,8	74 679	30 997	105 675	-0,7
21.21	H.v.Wellpapier u.-pappe, Verpackungsmitteln .....	503	-1,8	39 746	14 825	54 571	-1,7
21.22	H.v.Haushalts-u.Hygiene- art.a.Zellstoff u.Papier	60	-7,7	12 248	4 790	17 038	-3,3
21.23	H.v.Schreibwaren,Büro- bedarf a.Papier u.Pappe	102	15,3	9 450	5 253	14 702	9,5

1) Klassifikation der Wirtschaftszweige, Ausgabe 1993 (WZ 93).

2) Durchschnitt errechnet aus Monatsangaben.

3) Einschl. tätiger Inhaber und Mitinhaber sowie  
unbezahlt mithelfender Familienangehöriger.

1 Betriebe  
1.1 Betriebe und Beschäftigte  
1.1.2 Januar - Februar 1996

Deutschland

Nr. der Klas- sifika- tion 1)	Wirtschaftsgliederung	Betriebe		Beschäftigte			
		Insgesamt	Veränderung zum Vorjahreszeitraum	Arbeiter 2)	Ange- stellte 2)3)	Insgesamt 2)	Veränderung zum Vorjahreszeitraum
		Anzahl	%	Anzahl			%
21.24	H.v. Tapeten .....	19	-9,8	2 117	880	2 996	-3,4
21.25	H.v. sonst. Waren aus Papier, Karton u. Pappe ..	173	-2,5	11 119	5 250	16 369	-2,0
22	Verlags-, Druckgewerbe, Vervielfältigung .....	2 888	-2,2	125 760	138 013	263 773	0,2
22.1	Verlagsgewerbe .....	845	3,2	22 322	90 855	113 177	8,2
22.11	Buchverlag u. Musikverlag ..	201	3,9	2 091	19 169	21 259	4,6
22.12	Zeitungsverlag .....	288	4,0	15 665	44 422	60 086	11,2
22.13	Zeitschriftenverlag .....	320	4,6	3 197	25 937	29 133	6,2
22.14	Verlag v. bespielten Tonträgern .....	6	-14,3	214	282	496	-15,2
22.15	Sonst. Verlagsgewerbe .....	30	-14,5	1 157	1 047	2 204	-1,6
22.2	Druckgewerbe .....	2 023	-4,3	100 571	45 282	145 852	-5,1
22.21	Zeitungsdruckerei .....	60	.	7 718	3 050	10 767	-17,6
22.22	Druckerei (oh. Zeitungs- druckerei) .....	1 534	-3,6	81 174	34 794	115 968	-3,8
22.23	Druckweiterverarbeitung ..	124	1,6	6 151	1 319	7 470	3,2
22.24	Satzherstellung u. Reproduktion .....	251	-10,0	4 575	5 071	9 646	-10,7
22.25	Sonst. Druckgewerbe .....	54	.	953	1 049	2 002	-0,7
22.3	Vervielf. v. bsp. Ton-, Bild- u. Datenträgern ....	21	.	2 868	1 877	4 744	-3,9
22.31	Vervielfältigung v. bespielten Tonträgern ..	15	.	2 479	1 683	4 162	.
22.32	Vervielfältigung v. bespielten Bildträgern ..	3	.	86	66	151	.
22.33	Vervielfältigung v. bespielten Datenträgern ..	3	.	303	128	431	.
DF	Kokerei, Mineralölverar- beitung, H.v. Brutstoffen	85	-2,3	11 388	13 682	25 070	-9,2
23	Kokerei, Mineralölverar- beitung, H.v. Brutstoffen	85	-2,3	11 388	13 682	25 070	-9,2
23.10	Kokerei .....	8	-	1 795	402	2 197	-5,3
23.20	Mineralölverarbeitung ....	74	-1,3	9 217	12 509	21 725	-8,1
23.30	H.u. Verarb. v. Spalt- u. Brutstoffen .....	3	-25,0	377	772	1 148	-30,0
DO	Chemische Industrie .....	1 714	-0,3	244 465	278 504	522 969	-2,9
24	Chemische Industrie .....	1 714	-0,3	244 465	278 504	522 969	-2,9
24.1	H.v. chemischen Grund- stoffen .....	437	0,3	119 750	122 335	242 085	-3,2
24.11	H.v. Industriegasen .....	61	-2,4	1 330	2 713	4 043	-1,8
24.12	H.v. Farbstoffen u. Pigmenten .....	34	15,5	5 475	4 001	9 475	12,5
24.13	H.v. sonst. anorganischen Grundstoffen u. Chemik. ..	78	-5,5	11 397	11 315	22 712	-2,4
24.14	H.v. sonst. organischen Grundstoffen u. Chemik. ..	115	-7,7	44 076	52 630	96 705	-35,2
24.15	H.v. Düngemitteln u. Stickstoffverbindungen ..	22	10,0	2 916	1 804	4 719	-3,6
24.16	H.v. Kunststoff in Pri- märformen .....	125	10,2	54 406	49 775	104 180	74,2

1) Klassifikation der Wirtschaftszweige, Ausgabe 1993 (WZ 93).

2) Durchschnitt errechnet aus Monatsangaben.

3) Einschl. tätiger Inhaber und Mitinhaber sowie  
unbezahlt mithelfender Familienangehöriger.

1 Betriebe  
1.1 Betriebe und Beschäftigte  
1.1.2 Januar - Februar 1996

Deutschland

Nr. der Klas- sifika- tion 1)	Wirtschaftsgliederung	Betriebe		Beschäftigte			
		Insgesamt	Veränderung zum Vorjahreszeitraum	Arbeiter 2)	Ange- stellte 2)3)	Insgesamt 2)	Veränderung zum Vorjahreszeitraum
		Anzahl	%	Anzahl			%
24.17	H.v.synthetischem Kaut- schuk in Primärformen ...	3	-25,0	152	100	251	-6,9
24.20	H.v.Schädlingsbekämp- fungs-u.Pflanzenschutz m.	24	-2,0	1 785	2 711	4 496	-0,7
24.30	H.v.Anstrichmitteln, Druckfarben u.Kitten ...	326	0,5	19 593	23 586	43 179	-0,6
24.4	H.v.pharmazeut.Erzeugn. ...	324	-0,3	35 964	66 415	102 379	0,1
24.41	H.v.pharmazeut. Grundstoffen .....	19	5,6	1 042	993	2 035	7,8
24.42	H.v.pharmazeut.Speziali- täten u.sonst.Erzeugn. ...	305	-0,7	34 922	65 422	100 344	-0,1
24.5	H.v.Seifen,Wasch-,Reini- gungs-u.Körperpflegem. ...	247	-1,4	24 935	32 638	57 572	-6,4
24.51	H.v.Seifen,Wasch-,Reini- gungs-u.Poliermitteln ...	136	-2,9	12 823	16 450	29 273	-8,5
24.52	H.v.Duft-u.Körper- pflegemitteln .....	111	0,5	12 112	16 188	28 300	-4,2
24.6	H.v.sonst.chemischen Erzeugnissen .....	314	-0,6	24 874	24 914	49 788	-5,0
24.61	H.v.pyrotechnischen Erzeugnissen .....	24	-4,0	2 681	1 436	4 117	-11,4
24.62	H.v.Klebstoffen u. Gelatine .....	50	2,0	2 957	2 895	5 852	-0,5
24.63	H.v.etherischen Ölen .....	18	-	884	1 801	2 685	2,3
24.64	H.v.fotochemischen Erzeugnissen .....	19	-11,6	3 546	4 180	7 726	-12,1
24.65	H.v.unbespielten Ton-, Bild-u.Datenträgern .....	7	-27,8	1 418	1 095	2 513	-8,2
24.66	H.v.chemischen Erzeug- nissen ang .....	196	1,6	13 389	13 508	26 897	-2,9
24.70	H.v.Chemiefasern .....	44	-3,3	17 566	5 906	23 471	-4,3
DH	H.v.Gummi-u.Kunststoff- waren .....	2 959	0,1	253 836	96 667	350 502	-2,7
25	H.v.Gummi-u.Kunststoff- waren .....	2 959	0,1	253 836	96 667	350 502	-2,7
25.1	H.v.Gummiwaren .....	292	-1,5	57 781	21 720	79 501	-5,6
25.11	H.v.Bereifungen .....	21	-	16 488	6 491	22 979	3,0
25.12	Runderneuerung v. Bereifungen .....	19	-5,0	1 330	506	1 835	2,4
25.13	H.v.sonst.Gummiwaren .....	252	-1,4	39 964	14 723	54 687	-9,0
25.2	H.v.Kunststoffwaren .....	2 667	0,3	196 055	74 947	271 002	-1,8
25.21	H.v.Platten,Folien usw a.Kunststoff .....	508	4,4	49 203	20 581	69 784	-2,2
25.22	H.v.Verpackungsmitteln a.Kunststoff .....	378	-2,3	28 196	8 940	37 135	-4,2
25.23	H.v.Baubedarfsartikeln a.Kunststoff .....	549	5,5	29 537	13 291	42 828	0,2
25.24	H.v.sonst.Kunststoff- waren .....	1 233	-2,7	89 119	32 136	121 255	-1,5
DI	Glasgewerbe,Keramik, Verarb.v.Steinen u.Erden	3 789	2,3	189 592	77 447	267 038	-4,4
26	Glasgewerbe,Keramik, Verarb.v.Steinen u.Erden	3 789	2,3	189 592	77 447	267 038	-4,4
26.1	H.u.Verarb.v.Glas .....	421	1,3	49 850	17 200	67 049	-2,5

1) Klassifikation der Wirtschaftszweige, Ausgabe 1993 (WZ 93).

2) Durchschnitt errechnet aus Monatsangaben.

3) Einschl. tätiger Inhaber und Mitinhaber sowie  
unbezahlt mithelfender Familienangehöriger.

1 Betriebe  
1.1 Betriebe und Beschäftigte  
1.1.2 Januar - Februar 1996

Deutschland

Nr. der Klas- sifikation 1)	Wirtschaftsgliederung	Betriebe		Beschäftigte			
		Insgesamt	Veränderung zum Vorjahreszeitraum	Arbeiter 2)	Ange- stellte 2)3)	Insgesamt 2)	Veränderung zum Vorjahreszeitraum
		Anzahl	%	Anzahl			%
26.11	H.v.Flachglas .....	13	-18,8	2 631	872	3 503	-2,5
26.12	Veredlg.u.Verarb.v. Flachglas .....	217	5,1	16 073	5 650	21 723	-1,4
26.13	H.v.Hohlglas .....	90	0,6	18 243	5 250	23 493	-6,4
26.14	H.v.Glasfaser .....	27	-	3 149	1 303	4 451	1,1
26.15	H.,Veredlg.u.Verarb.v. sonst.Glas,techn.Glasw.	74	-3,3	9 754	4 126	13 880	2,1
26.2	Keramik (oh.Ziegelei u. Baukeramik) .....	261	-6,1	32 594	10 663	43 257	-6,2
26.21	H.v.keramischen Haus- haltsw.u.Ziergegenst. ..	105	-6,7	16 178	3 782	19 960	-6,8
26.22	H.v.Sanitärkeramik .....	11	*	3 228	1 511	4 738	-5,3
26.23	H.v.Isolatoren u. Isolierteilen a.Keramik	17	-5,6	3 670	1 208	4 878	-1,4
26.24	H.v.keramischen Erzeugn. f.sonst.techn.Zwecke ...	18	5,9	1 528	773	2 301	5,7
26.25	H.v.keramischen Erzeugnissen ang .....	37	-18,9	1 960	505	2 464	-30,7
26.26	H.v.feuerfesten keramischen Werkstoffen	74	-1,3	6 032	2 886	8 917	-1,5
26.30	H.v.keramischen Wand-u. Bodenfliesen u.-platten	35	--	5 441	2 080	7 520	-4,4
26.40	Ziegelei,H.v.sonst. Baukeramik .....	220	2,1	10 627	3 396	14 023	-4,9
26.5	H.v.Zement,Kalk u. gebranntem Gips .....	116	2,7	11 687	5 915	17 602	0,8
26.51	H.v.Zement .....	66	1,5	8 242	4 149	12 390	-1,8
26.52	H.v.Kalk .....	26	8,3	2 277	1 227	3 504	12,6
26.53	H.v.gebranntem Gips .....	24	--	1 169	540	1 709	-1,4
26.6	H.v.Erzeugnissen a. Beton,Zement u.Gips ....	2 306	3,1	58 573	28 049	86 621	-7,5
26.61	H.v.Betonerzeugnissen f. d.Bau u.Kalksandsteinen	1 010	--	39 702	17 681	57 383	-11,0
26.62	H.v.Gipserzeugnissen f. d.Bau .....	17	-8,3	1 563	408	1 971	1,2
26.63	H.v.Transportbeton .....	1 106	5,4	9 819	4 647	14 466	-2,6
26.64	H.v.Mörtel .....	104	7,8	2 723	3 402	6 125	8,0
26.65	H.v.Faserzementwaren .....	33	10,0	2 634	1 077	3 711	1,0
26.66	H.v.Erzeugnissen a. Beton,Zement u.Gips ang	37	12,1	2 133	834	2 967	-3,0
26.70	Be-u.Verarb.v.Natur- steinen ang .....	174	1,5	5 669	2 114	7 783	1,5
26.8	H.v.sonst.Mineral- erzeugnissen .....	257	7,1	15 153	8 032	23 184	1,0
26.81	H.v.Mühl-,Polier-u.ä. Steinen,Schleifwerkzeug	67	-3,6	5 958	3 145	9 103	-0,9
26.82	H.v.Mineraler- zeugnissen ang .....	190	11,5	9 195	4 887	14 081	2,2
DJ	Metallerzg.u.-bearb., H.v.Metallerzeugnissen .	7 669	1,7	626 904	239 404	866 307	-2,5
27	Metallerzg.u.-bearbeitung.	1 116	-1,4	211 206	73 142	284 347	-3,8
27.10	Erzeugung v.Roh Eisen, Stahl,Ferroleg.(EOKS) ..	78	-6,0	68 196	23 730	91 926	-6,5

1) Klassifikation der Wirtschaftszweige, Ausgabe 1993 (WZ 93).

2) Durchschnitt errechnet aus Monatsangaben.

3) Einschl. tätiger Inhaber und Mitinhaber sowie unbezahlt mithelfender Familienangehöriger.

1 Betriebe  
1.1 Betriebe und Beschäftigte  
1.1.2 Januar - Februar 1996

Deutschland

Nr. der Klas- sifika- tion 1)	Wirtschaftsgliederung	Betriebe		Beschäftigte			
		Insgesamt	Veränderung zum Vorjahreszeitraum	Arbeiter 2)	Ange- stellte 2/3)	Insgesamt 2)	Veränderung zum Vorjahreszeitraum
		Anzahl	%	Anzahl			%
27.2	H.v.Rohren .....	190	.	26 715	9 666	36 381	.
27.21	H.v.Rohren u.Rohrstücken a.Gußeisen .....	22	.	4 547	1 763	6 309	.
27.22	H.v.Stahlrohren u.Rohr- stücken a. Eisen u.Stahl	168	1,8	22 168	7 904	30 072	-3,7
27.3	Sonst.erste Bearb.v.Ei- sen, Stahl, H.v.Ferroleg.	161	--	17 498	6 723	24 221	1,7
27.31	H.v.Blankstahl .....	25	-16,7	1 933	692	2 624	-11,8
27.32	H.v.Kaltband unter 500 mm Breite .....	48	5,5	6 549	2 738	9 287	3,1
27.33	H.v.Kaltprofilen .....	17	13,3	967	362	1 328	-2,3
27.34	H.v.gezogenem Draht .....	56	-13,2	5 847	1 871	7 718	-13,9
27.35	Erste Bearb.v.Eisen u. Stahl ang, H.v.Ferroleg.	15	150,0	2 203	1 061	3 264	114,0
27.4	Erzeugung u.erste Bearb. v.NE-Metallen .....	222	0,7	43 586	19 546	63 132	-2,9
27.41	Erzeugung u.erste Bearb. v.Edelmetallen .....	15	-6,3	1 502	1 819	3 321	-0,5
27.42	Erzeugung u.erste Bearb. v.Aluminium .....	102	3,6	21 348	9 323	30 671	-1,8
27.43	Erzeugung u.erste Bearb. v.Blei, Zink u.Zinn .....	29	16,0	2 438	895	3 332	-3,3
27.44	Erzeugung u.erste Bearb. v.Kupfer .....	53	-5,4	15 505	6 228	21 733	-4,6
27.45	Erzeugung u.erste Bearb. v.sonst.NE-Metallen ....	23	-8,0	2 794	1 282	4 076	-3,6
27.5	Gießereiindustrie .....	466	.	55 212	13 477	68 689	.
27.51	Eisengießerei .....	167	.	26 343	6 045	32 388	.
27.52	Stahlgießerei .....	44	-7,4	5 893	1 895	7 788	-11,8
27.53	Leichtmetallgießerei .....	194	-1,0	18 074	4 270	22 343	-1,5
27.54	Buntmetallgießerei .....	61	-9,7	4 903	1 267	6 170	-5,4
28	H.v.Metallerzeugnissen ...	6 553	2,3	415 698	166 262	581 960	-1,9
28.1	Stahl-u.Leichtmetallbau ..	1 827	-1,7	87 786	40 772	128 558	-4,7
28.11	H.v.Stahl-u.Leicht- metallkonstruktionen ...	1 389	-1,2	67 650	32 176	99 826	-4,5
28.12	H.v.Ausbauelementen a. Stahl u.Leichtmetall ...	439	-3,1	20 136	8 597	28 732	-5,2
28.2	Kessel-u.Behälterbau (oh.H.v.Dampfkesseln) ..	229	-3,4	21 819	9 843	31 662	-3,6
28.21	H.v.Tanks u.Sammel- behältern .....	168	-5,9	10 168	4 037	14 205	-2,4
28.22	H.v.Zentralheizungs- Heizkörpern u.-kesseln .	61	4,3	11 651	5 806	17 457	-4,6
28.30	H.v.Dampfkesseln (oh. Zentralheizungskessel) .	274	1,5	26 266	14 264	40 529	1,1
28.40	H.v.Schmiede-, Press-, Zieh-, Stanzteilen u.ä. .	584	0,8	54 236	16 671	70 907	-2,2
28.5	Oberfläch.veredlg., Wär- mebehandlg., Mechanik ang	1 080	8,3	46 975	12 100	59 075	7,0
28.51	Oberfläch.veredlg.u. Wärmebehandlung .....	555	5,7	23 211	6 607	29 818	3,6
28.52	Mechanik ang .....	526	11,2	23 764	5 493	29 257	10,7

1) Klassifikation der Wirtschaftszweige, Ausgabe 1993 (WZ 93).

2) Durchschnitt errechnet aus Monatsangaben.

3) Einschl. tätiger Inhaber und Mitinhaber sowie  
unbezahlt mithelfender Familienangehöriger.

1 Betriebe  
1.1 Betriebe und Beschäftigte  
1.1.2 Januar - Februar 1996

Deutschland

Nr. der Klas- sifika- tion 1)	Wirtschaftsgliederung	Betriebe		Beschäftigte			
		Insgesamt	Veränderung zum Vorjahreszeitraum	Arbeiter 2)	Ange- stellte 2)3)	Insgesamt 2)	Veränderung zum Vorjahreszeitraum
		Anzahl	%	Anzahl			%
28.6	H.v. Schneidw., Werkzeug., Schlüssern u. Beschlägen	891	-1,4	76 572	32 837	109 408	-2,5
28.61	H.v. Schneidwaren u. Bestecken .....	65	-2,3	4 769	2 201	6 969	-4,5
28.62	H.v. Werkzeugen .....	569	-0,7	37 432	16 480	53 912	0,2
28.63	H.v. Schlüssern u. Beschlägen .....	258	-2,6	34 371	14 156	48 527	-5,0
28.7	H.v. sonst. EBM-Waren .....	1 669	6,7	102 046	39 776	141 822	-2,3
28.71	H.v. Behältern a. Eisen u. Stahl .....	38	-6,2	2 778	778	3 556	-6,6
28.72	H.v. Verpackungen u. Verschlüssen a. Metall ..	97	-2,0	12 918	4 115	17 032	-3,7
28.73	H.v. Drahtwaren .....	164	1,2	9 446	3 737	13 183	1,6
28.74	H.v. Schrauben, Nieten, Ketten u. Federn .....	394	-3,1	29 907	10 236	40 143	0,5
28.75	H.v. EBM-Waren ang .....	977	14,0	46 999	20 911	67 910	-4,1
DK	Maschinenbau .....	6 652	-0,6	626 074	411 718	1 037 791	-0,6
29	Maschinenbau .....	6 652	-0,6	626 074	411 718	1 037 791	-0,6
29.1	H.v. Masch. f. d. Erzeugung u. Nutzung v. mech. Energie	1 108	-1,3	152 411	95 082	247 493	-0,4
29.11	H.v. Verbrenn. mot. u. Turb. (oh. Straßenfahrz. u. ä.) .	73	-5,2	19 751	21 565	41 315	-6,7
29.12	H.v. Pumpen u. Kompressoren .....	360	-2,0	38 654	27 112	65 766	-1,4
29.13	H.v. Armaturen .....	367	-1,6	38 575	24 167	62 742	-1,3
29.14	H.v. Lagern, Getrieben, Zahnradern, Antriebsselem.	309	1,2	55 433	22 239	77 671	4,9
29.2	H.v. sonst. Maschinen f. unspezifische Verwendung	1 986	-1,6	143 525	105 033	248 557	-0,8
29.21	H.v. Öfen u. Brennern .....	107	1,4	6 391	6 816	13 206	2,7
29.22	H.v. Hebezeugen u. Fördermitteln .....	691	-1,4	48 525	31 776	80 301	-0,1
29.23	H.v. Kälte-u. Lufttechn. Erzeugn. f. gewerb. Zwecke	436	-0,7	32 459	22 146	54 605	2,6
29.24	H.v. Maschinen f. unspezi- fische Verwendung ang ..	753	-2,7	56 151	44 296	100 446	-3,6
29.3	H.v. land-u. forstw. Maschinen .....	209	1,2	26 648	11 316	37 964	-2,8
29.31	H.v. Ackerschleppern .....	25	.	9 753	3 596	13 348	.
29.32	H.v. sonst. land-u. forstw. Maschinen .....	184	.	16 895	7 721	24 616	.
29.40	H.v. Werkzeugmaschinen ....	956	0,3	73 513	52 441	125 954	0,1
29.5	H.v. Masch. f. sonst. best. Wirtschaftszweige .....	2 153	0,4	170 917	119 037	289 953	-0,5
29.51	H.v. Masch. f. Metallherzu- gung, Walzwerkseintr. usw.	74	-	6 108	7 632	13 640	0,1
29.52	H.v. Bergwerks-, Bau- u. Baustoffmaschinen .....	279	-3,6	26 474	19 358	45 831	-4,7
29.53	H.v. Masch. f. Ernährungs- gewerbe u. Tabakverarb. .	233	-8,1	15 607	12 771	28 378	-5,8
29.54	H.v. Masch. f. d. Textil-, Bekleidg. -u. Ledergerwerbe	222	-5,1	31 484	17 842	49 325	-5,3
29.55	H.v. Masch. f. d. Papier- gewerbe .....	99	-	8 383	7 099	15 482	-1,1

1) Klassifikation der Wirtschaftszweige, Ausgabe 1993 (WZ 93).

2) Durchschnitt errechnet aus Monatsangaben.

3) Einschl. tätiger Inhaber und Mitinhaber sowie  
unbezahlt mithelfender Familienangehöriger.

1 Betriebe  
1.1 Betriebe und Beschäftigte  
1.1.2 Januar - Februar 1996

Deutschland

Nr. der Klas- sifika- tion 1)	Wirtschaftsgliederung	Betriebe		Beschäftigte			
		Insgesamt	Veränderung zum Vorjahreszeitraum	Arbeiter 2)	Ange- stellte 2)3)	Insgesamt 2)	Veränderung zum Vorjahreszeitraum
		Anzahl	%	Anzahl			%
29.56	H.v.Masch.f.best.Wirt- schaftszweige ang .....	1 247	4,3	82 863	54 436	137 299	4,2
29.60	H.v.Waffen u.Munition ....	36	1,4	6 462	4 582	11 044	4,7
29.7	H.v.Haushaltsgeräten ang .	206	-4,6	52 599	24 229	76 828	-2,2
29.71	H.v.elektrischen Haushaltsgeräten .....	171	-3,4	47 414	21 622	69 035	-0,9
29.72	H.v.nichtelektrischen Heiz-,Koch-u.ä.Gerät.ang	35	-10,3	5 186	2 607	7 793	-12,2
DL	H.v.Büromasch.,Dv-Gerät. u.-einr.;Elektrotech.usw	5 130	-0,8	495 884	412 736	908 619	-3,5
30.0	H.v.Büromasch.,Dv-Gerät. u.-einr. ....	202	-0,7	14 020	31 373	45 393	-8,8
30.01	H.v.Büromaschinen .....	50	-2,0	4 411	5 174	9 585	-5,2
30.02	H.v.Dv-Gerät.u.-einr. ....	152	-0,3	9 609	26 199	35 808	-9,7
31	H.v.Geräten d.Elektriz. erzg.,-verteilung u.ä. .	2 332	-0,2	281 919	199 125	481 044	-3,2
31.10	H.v.Elektromotoren,Gene- ratoren,Transformatoren	506	0,1	51 774	25 697	77 470	-6,3
31.20	H.v.Elektriz.vertlg.-u. -schalteinrichtungen ...	1 001	1,4	123 916	120 058	243 974	-1,9
31.30	H.v.isol.Elektrokabeln, -leitungen u.-drähten ..	114	0,4	16 774	7 007	23 781	-10,2
31.40	H.v.Akkumulatoren u. Batterien .....	31	-11,4	6 546	3 486	10 032	-7,7
31.50	H.v.elektrischen Lampen u.Leuchten .....	275	-5,5	23 845	11 961	35 806	-2,6
31.6	H.v.elekt.r.Ausrüstg.ang ..	406	0,1	59 066	30 917	89 982	-1,7
31.61	H.v.elekt.r.Ausrüstg.f. Motoren u.Fahrzeuge ang	122	-5,4	37 528	14 157	51 685	-2,5
31.62	H.v.sonst.elekt.r. Ausrüstg.ang .....	284	2,7	21 538	16 760	38 298	-0,8
32	Rundfunk-,Fernseh-u. Nachrichtentechnik .....	592	-2,0	82 430	71 275	153 705	-3,3
32.10	H.v.elektronischen Bauelementen .....	274	5,4	35 328	25 629	60 957	5,4
32.20	H.v.nachrichtentechni- schen Geräten u.Einr. ...	138	-15,1	23 483	29 192	52 675	-10,4
32.30	H.v.Rundfunk-,Fernseh-, phono-,videotecn.Gerät.	180	-0,8	23 619	16 455	40 074	-5,3
33	Medizin-,Mess-,Steuer- u.Regelungstechnik,Optik	2 005	-1,1	117 515	110 963	228 478	-2,9
33.10	H.v.med.Geräten u.ortho- pädischen Vorrichtungen	891	-1,7	46 379	30 889	77 268	-2,9
33.20	H.v.Meß-,Kontroll-, Navig.-u.ä.Instr.u.Vorr.	785	-0,6	45 986	57 463	103 448	-5,1
33.30	H.v.industriellen Prozeß-Steuerungsanlg. .	75	6,4	3 416	4 825	8 241	13,1
33.40	H.v.optischen u. fotografischen Geräten .	182	-4,2	17 306	15 625	32 931	2,1
33.50	H.v.Uhren .....	73	0,7	4 429	2 162	6 591	-8,8
DM	Fahrzeugbau .....	1 431	-3,4	613 179	237 715	850 894	-2,2
34	H.v.Kraftwagen u. Kraftwagenteilen .....	1 019	-3,3	503 803	178 178	681 981	-0,2

1) Klassifikation der Wirtschaftszweige, Ausgabe 1993 (WZ 93).

2) Durchschnitt errechnet aus Monatsangaben.

3) Einschl. tätiger Inhaber und Mitinhaber sowie  
unbezahlt mithelfender Familienangehöriger.

1 Betriebe  
1.1 Betriebe und Beschäftigte  
1.1.2 Januar - Februar 1996

Deutschland

Nr.der Klas- sifikation 1)	Wirtschaftsgliederung	Betriebe		Beschäftigte			
		Insgesamt	Veränderung zum Vorjahreszeitraum	Arbeiter 2)	Ange- stellte 2)3)	Insgesamt 2)	Veränderung zum Vorjahreszeitraum
		Anzahl	%	Anzahl			%
34.10	H.v.Kraftwagen u. Kraftwagenmotoren .....	91	2,8	289 742	104 410	394 152	-0,3
34.20	H.v.Karosserien, Aufbauten u.Anhängern ..	350	-11,2	30 548	11 050	41 598	-6,6
34.30	H.v.Teilen u.ä.f.Kraft- wagen u.deren Motoren ..	578	1,2	183 513	62 719	246 232	1,1
35	Sonst.Fahrzeugbau .....	412	-3,6	109 376	59 537	168 913	-9,6
35.1	Schiffbau .....	107	-3,2	24 993	8 768	33 761	-10,1
35.11	Schiffbau (oh.Boots-u. Yachtbau) .....	88	-1,7	23 697	8 229	31 925	-9,8
35.12	Boots- u.Yachtbau .....	19	-9,5	1 296	540	1 836	-14,1
35.20	Schienenfahrzeugbau .....	147	-8,7	48 666	14 994	63 660	-11,3
35.30	Luft-u.Raumfahrzeugbau ...	81	4,5	26 269	32 993	59 262	-8,2
35.4	H.v.Krafträdern,Fahrrä- dern u.Behindertenfahrz.	62	-2,4	7 546	2 260	9 806	-6,6
35.41	H.v.Krafträdern .....	9	12,5	1 865	601	2 465	3,4
35.42	H.v.Fahrrädern .....	45	-5,3	4 552	1 032	5 584	-12,7
35.43	H.v.Behinderten- fahrzeugen .....	8	-	1 129	628	1 757	2,3
35.50	Fahrzeugbau ang .....	16	-	1 903	523	2 426	-1,6
DN	H.v.Möbeln, Schmuck, Mu- sikinstr.usw,Recycling .	2 536	-0,5	187 583	69 482	257 065	-2,6
36	H.v.Möbeln, Schmuck, Musikinstr., Sportger.usw	2 406	-2,5	181 550	67 784	249 334	-3,7
36.1	H.v.Möbeln .....	1 627	-2,3	134 299	47 649	181 948	-3,9
36.11	H.v.Sitzmöbeln .....	407	-4,5	40 191	11 997	52 188	-2,9
36.12	H.v.Büro-u.Ladenmöbeln ...	298	-3,1	18 594	8 616	27 209	-5,6
36.13	H.v.Küchenmöbeln .....	138	-1,4	17 356	8 222	25 578	-1,2
36.14	H.v.sonst.Möbeln .....	719	-1,7	53 793	17 645	71 438	-5,2
36.15	H.v.Matratzen .....	65	8,3	4 367	1 170	5 537	1,3
36.2	H.v.Schmuck u.ä. Erzeugnissen .....	144	-6,8	5 294	2 844	8 138	-8,5
36.21	Prägen v.Münzen u. . Medaillen .....	4	.	163	107	270	-21,9
36.22	H.v.Schmuck,Gold-u. Silberschmiedewaren ....	140	.	5 131	2 737	7 868	-8,0
36.30	H.v.Musikinstrumenten ....	85	-0,6	4 336	1 439	5 775	0,1
36.40	H.v.Sportgeräten .....	55	-1,8	3 744	1 348	5 092	-0,8
36.50	H.v.Spielwaren .....	152	1,0	11 814	4 995	16 809	0,0
36.6	H.v.sonst.Erzeugnissen ...	345	-3,9	22 063	9 511	31 574	-4,7
36.61	H.v.Pantasieschmuck .....	26	-10,3	945	403	1 347	-14,1
36.62	H.v.Besen u.Bürsten .....	72	-5,3	4 327	1 437	5 764	-8,6
36.63	H.v.Erzeugnissen ang .....	247	-2,8	16 792	7 671	24 463	-3,1
37	Recycling .....	130	61,5	6 033	1 698	7 731	56,8
37.10	Recycling v.Schrott .....	57	82,3	2 359	879	3 237	48,2
37.20	Recycling v.nichtmetall. Altmet.u.Reststoffen ...	74	48,5	3 675	820	4 494	63,7

- 1) Klassifikation der Wirtschaftszweige, Ausgabe 1993 (WZ 93).  
2) Durchschnitt errechnet aus Monatsangaben.  
3) Einschl. tätiger Inhaber und Mitinhaber sowie unbezahlt mithelfender Familienangehöriger.

1 Betriebe  
1.2 Geleistete Arbeiterstunden sowie Bruttolohn- und -gehaltssumme  
1.2.1 Im Februar 1996  
Deutschland

Land Hauptgruppen	Geleistete Arbeiterstunden			Bruttolohn- und -gehaltssumme				
	Insgesamt	Veränd. zum Vor-		Lohnsumme	Gehaltssumme	Insgesamt	Veränd. zum Vor-	
		monat	jahres- monat				monat	jahres- monat
	1000 Stunden	%		1 000 DM			%	
Baden-Württemberg .....	99 264	0,9	-1,9	3 194 979	3 129 174	6 324 153	-4,6	3,4
Bayern .....	98 391	2,0	-1,4	2 928 414	3 407 604	6 336 018	4,5	14,2
Berlin .....	11 135	-1,6	-5,4	338 479	393 446	731 925	-1,4	0,6
Brandenburg .....	8 600	-5,2	-5,3	192 385	146 715	339 100	-2,6	6,6
Bremen .....	5 824	-2,6	-0,3	189 900	170 932	360 832	-6,0	3,0
Hamburg .....	7 152	6,0	-2,7	245 049	452 897	697 946	-1,9	6,9
Hessen .....	39 805	-1,9	-2,5	1 278 594	1 456 359	2 734 953	-1,1	5,8
Mecklenburg-Vorpommern .....	4 492	-5,3	-1,9	98 651	63 896	162 547	-1,7	6,0
Niedersachsen .....	51 176	0,2	-1,6	1 569 250	1 110 513	2 679 763	-1,4	4,3
Nordrhein-Westfalen .....	138 692	-2,7	-3,4	4 369 246	3 682 979	8 052 225	-5,1	3,9
Rheinland-Pfalz .....	26 791	-1,7	-3,2	819 538	699 274	1 518 812	-3,8	2,3
Saarland .....	10 591	-3,6	-2,4	348 823	165 110	513 933	-2,6	-1,2
Sachsen .....	19 821	-2,8	-1,0	389 615	281 141	670 756	-2,9	7,1
Sachsen-Anhalt .....	10 087	-5,5	-8,9	212 777	165 925	378 702	-3,0	0,1
Schleswig-Holstein .....	12 457	-0,3	-3,9	359 685	336 475	696 160	-6,9	1,9
Thüringen .....	11 048	-2,0	-1,0	205 227	133 107	338 334	-3,7	8,1
Deutschland .....	555 326	-0,8	-2,5	16 740 612	15 795 547	32 536 159	-2,3	5,7
Früheres Bundesgebiet .....	499 232	-0,5	-2,4	15 590 510	14 941 367	30 531 877	-2,2	5,7
Neue Länder und Berlin-Ost .....	56 094	-3,7	-3,8	1 150 102	854 180	2 004 282	-2,8	5,3
Vorleistungsgüterproduzenten								
Deutschland .....	263 331	-1,6	-3,8	7 997 176	6 841 609	14 838 785	-1,8	6,3
Früheres Bundesgebiet .....	238 248	-1,3	-3,6	7 481 525	6 489 162	13 970 687	-1,7	6,5
Neue Länder und Berlin-Ost .....	25 083	-4,9	-5,3	515 651	352 447	868 098	-3,6	4,2
Investitionsgüterproduzenten								
Deutschland .....	180 342	1,3	-0,8	5 950 357	5 870 524	11 820 881	-2,3	6,1
Früheres Bundesgebiet .....	162 437	1,7	-0,5	5 538 359	5 568 279	11 106 638	-2,3	6,1
Neue Länder und Berlin-Ost .....	17 905	-2,3	-3,6	411 998	302 245	714 243	-1,9	6,2
Gebrauchsgüterproduzenten								
Deutschland .....	29 823	-1,3	-2,7	831 123	628 767	1 459 890	-4,2	3,3
Früheres Bundesgebiet .....	27 133	-1,1	-2,6	784 464	596 260	1 380 724	-4,1	3,5
Neue Länder und Berlin-Ost .....	2 690	-3,8	-3,5	46 659	32 507	79 166	-6,8	-0,8
Verbrauchsgüterproduzenten								
Deutschland .....	81 830	-2,6	-2,1	1 961 956	2 454 647	4 416 603	-3,4	3,5
Früheres Bundesgebiet .....	71 414	-2,5	-2,4	1 786 162	2 287 666	4 073 828	-3,5	3,2
Neue Länder und Berlin-Ost .....	10 416	-3,2	-0,4	175 794	166 981	342 775	-1,9	7,8

1 Betriebe

1.2 Geleistete Arbeiterstunden sowie Bruttolohn- und -gehaltssumme  
1.2.1 Im Februar 1996

Deutschland

Nr. der Klas- sifika- tion 1)	Wirtschaftsgliederung	Geleistete Arbeiterstunden			Bruttolohn- und -gehaltssumme				
		Insgesamt	Veränd. zum Vor-		Lohnsumme	Gehaltssumme	Insgesamt	Veränd. zum Vor-	
			monat	jahres- monat				monat	jahres- monat
		1000 Stunden	%		1 000 DM			%	
C	Bergbau u. Gew. v. Steinen u. Erden .....	14 855	-7,3	-10,0	500 665	307 819	808 484	-4,6	-5,8
CA	Kohlenbergbau, Torfgew., Gew. v. Erdöl u. Erdgas usw	11 342	-7,6	-9,5	400 147	247 869	648 016	-3,9	-6,7
10	Kohlenbergbau, Torf- gewinnung .....	11 019	-8,0	-9,6	388 147	214 724	602 871	-4,4	-7,7
10.10	Steinkohlenbergbau u. -brikettherstellung ....	7 756	-7,5	-3,4	287 523	145 437	432 960	-6,4	-7,4
10.20	Braunkohlenbergbau u. -brikettherstellung ....	3 053	-9,9	-22,7	95 848	67 330	163 178	1,4	-8,8
10.30	Torfgewinnung u. -veredlung .....	210	4,0	-2,3	4 776	1 957	6 733	-2,0	-0,2
11	Gew. v. Erdöl u. Erdgas Erbrg. verb. Dienstleistg.	323	8,4	-4,2	12 000	33 145	45 145	3,1	8,4
11.10	Gew. v. Erdöl u. Erdgas .....	.	.	.	.	.	.	.	.
11.20	Erbrg. v. Dienstleistg. bei d. Gew. v. Erdöl u. Erdgas .	.	.	.	.	.	.	.	.
12.00	Bergbau a. Uran-u. Thoriumerze .....	-	-	-	-	-	-	-	-
CB	Erzbergbau, Gew. v. Steinen u. Erden, sonst. Bergbau ..	3 513	-6,4	-11,6	100 518	59 950	160 468	-7,2	-1,6
13	Erzbergbau .....	-	-	-100,0	-	-	-	-	-100,0
13.10	Eisenerzbergbau .....	-	-	-100,0	-	-	-	-	-100,0
13.20	NE-Metallerzbergbau (oh. Uran-u. Thoriumerze)	-	-	-100,0	-	-	-	-	-100,0
14	Gew. v. Steinen u. Erden, sonst. Bergbau .....	3 513	-6,4	-10,8	100 518	59 950	160 468	-7,2	-0,4
14.1	Gew. v. Natursteinen .....	221	-3,5	-21,6	6 533	3 587	10 120	-3,5	-9,5
14.11	Gew. v. Naturwerksteinen u. Natursteinen ang .....	.	.	.	.	.	.	.	.
14.12	Gew. v. Kalk, Dolom. -, Gips- u. Anhydritstein, Kreide .	158	-4,2	-22,6	4 844	2 275	7 119	-0,9	-6,8
14.13	Gew. v. Schiefer .....	.	.	.	.	.	.	.	.
14.2	Gew. v. Kies, Sand, Ton u. Kaolin .....	2 313	-8,2	-14,4	63 981	37 892	101 873	-11,2	-1,5
14.21	Gew. v. Kies u. Sand .....	2 041	-8,9	-15,7	56 901	33 870	90 771	-10,6	-2,0
14.22	Gew. v. Ton u. Kaolin .....	272	-2,5	-3,2	7 080	4 022	11 102	-16,0	2,8
14.30	Bergbau a. chemische u. Düngemittelminerale ..	677	-1,0	4,3	20 335	12 409	32 744	-0,2	4,6
14.40	Gew. v. Salz .....	236	-7,1	-0,4	7 963	5 192	13 155	7,6	5,2
14.50	Gew. v. Steinen u. Erden ang, sonst. Bergbau .....	66	-	-1,5	1 706	870	2 576	-4,1	-0,6
D	Verarbeitendes Gewerbe ...	540 471	-0,7	-2,3	16 239 947	15 487 728	31 727 675	-2,2	6,0
DA	Ernährungsgewerbe u. Tabakverarbeitung .....	47 902	-2,8	0,2	1 129 301	888 302	2 017 603	-2,9	2,9
15	Ernährungsgewerbe .....	46 849	-2,8	0,4	1 093 026	844 940	1 937 966	-3,0	3,2
15.1	Schlachten u. Fleisch- verarbeitung .....	10 203	-4,5	1,3	219 228	114 444	333 672	-5,8	4,4
15.11	Schlachten (oh. Schlachten v. Geflügel) .....	1 977	-5,1	10,7	44 642	18 352	62 994	-4,4	14,4
15.12	Schlachten v. Geflügel ....	855	-10,0	0,4	16 824	4 632	21 456	-11,6	7,5
15.13	Fleischverarbeitung .....	7 371	-3,7	-0,8	157 762	91 460	249 222	-5,6	1,8

1) Klassifikation der Wirtschaftszweige, Ausgabe 1993 (WZ 93).

1 Betriebe  
1.2 Geleistete Arbeiterstunden sowie Bruttolohn- und -gehaltssumme  
1.2.1 Im Februar 1996

Deutschland

Nr.der Klas- sifikation 1)	Wirtschaftsgliederung	Geleistete Arbeiterstunden			Bruttolohn- und -gehaltssumme				
		Insgesamt	Veränd. zum Vor-		Lohnsumme	Gehaltssumme	Insgesamt	Veränd. zum Vor-	
			monat	jahres- monat				monat	jahres- monat
		1000 Stunden	%		1 000 DM			%	
15.20	Fischverarbeitung .....	1 264	-3,7	-1,3	23 997	14 477	38 474	-6,5	4,4
15.3	Obst-u.Gemüsever- arbeitung .....	2 719	-2,6	8,2	62 502	37 813	100 315	-3,4	12,4
15.31	Verarb.v.Kartoffeln .....	662	-0,2	2,5	14 145	7 128	21 273	-2,5	6,3
15.32	H.v.Frucht-u.Gemüse- säften .....	514	-2,3	4,7	12 539	9 039	21 578	-3,1	11,7
15.33	Verarb.v.Obst u. Gemüse ang .....	1 543	-3,7	12,2	35 818	21 646	57 464	-3,8	15,1
15.4	H.v.pflanzlichen u. tierischen Ölen u.Fetten	657	-6,4	-6,7	20 521	20 603	41 124	-3,6	0,7
15.41	H.v.rohen Ölen u.Fetten ..	125	-0,8	-2,3	3 848	3 386	7 234	-5,7	-1,7
15.42	H.v.raffinierten Ölen u. Fetten .....	102	-7,3	-1,0	3 591	2 665	6 256	-3,0	7,3
15.43	H.v.Margarine u.ä. Nahrungsfetten .....	430	-7,7	-9,1	13 082	14 552	27 634	-3,1	0,0
15.5	Milchverarbeitung .....	4 827	-2,9	-4,8	122 310	82 135	204 445	-3,6	-3,4
15.51	Milchverarbeitung (oh.H.v.Speiseeis) .....	4 439	-3,3	-3,8	112 827	71 280	184 107	-4,0	-3,0
15.52	H.v.Speiseeis .....	388	1,3	-14,7	9 483	10 855	20 338	0,5	-7,0
15.6	Mahl-u.Schäl-mühlen,H.v. Stärke u.Stärkeerzeugn.	900	-2,5	3,2	23 834	19 480	43 314	-2,3	-0,1
15.61	Mahl-u.Schäl-mühlen .....	670	-2,1	5,5	16 687	13 720	30 407	-3,4	7,9
15.62	H.v.Stärke u.Stärke- erzeugnissen .....	230	-3,8	-3,0	7 147	5 760	12 907	0,4	-15,0
15.7	H.v.Futtermitteln .....	940	-5,7	2,3	22 146	42 638	64 784	-0,1	3,0
15.71	H.v.Futtermitteln f. Nutztiere .....	758	-6,0	2,4	16 790	17 838	34 628	-2,3	1,6
15.72	H.v.Futtermitteln f. sonst.Tiere .....	182	-4,7	1,7	5 356	24 800	30 156	2,5	4,6
15.8	Sonst.Ernährungsgewerbe (oh.Getränkeherstellung)	17 839	-1,8	1,0	398 906	327 534	726 440	-1,7	4,2
15.81	H.v.Backwaren (oh.Dauer- backwaren) .....	8 769	-1,4	3,6	174 019	112 538	286 557	-3,7	5,7
15.82	H.v.Dauerbackwaren .....	1 630	-7,4	-2,3	37 211	20 542	57 753	-4,2	9,4
15.83	Zuckerindustrie .....	636	3,6	-2,9	19 667	13 216	32 883	-9,8	-1,7
15.84	H.v.Süßwaren(oh.Dauer- backwaren) .....	3 628	-1,5	2,6	81 067	47 475	128 542	-1,2	0,4
15.85	H.v.Teigwaren .....	298	2,8	-27,7	6 965	5 416	12 381	2,6	-21,7
15.86	Verarb.v.Kaffee u.Tee, H.v.Kaffee-Ersatz .....	680	-3,0	-1,0	20 478	17 623	38 101	-1,3	4,4
15.87	H.v.Würzen u.Soßen .....	907	-4,8	-5,3	26 797	53 083	79 880	5,3	1,3
15.88	H.v.homogenisierten u. diätetischen Nahrungsm.	292	9,4	-7,3	7 785	8 935	16 720	-1,4	-0,7
15.89	H.v.sonst.Nahrungsmit- teln (oh.Getränke) .....	999	-0,1	2,3	24 917	48 706	73 623	3,4	15,0
15.9	Getränkeherstellung .....	7 500	-1,7	-1,0	199 582	185 816	385 398	-2,7	2,5
15.91	H.v.Spirituosen .....	460	-7,3	1,8	9 274	20 096	29 370	-10,1	-4,5
15.92	Alkoholbrennerei .....	28	+	7,7	674	585	1 259	-0,8	4,2
15.93	H.v.Wein a.frischen Trauben .....	213	-3,6	5,5	4 838	7 518	12 356	-0,9	8,9
15.94	H.v.Appelwein u.sonst. Fruchtweinen .....	34	-8,1	25,9	887	580	1 467	-6,0	29,4

1) Klassifikation der Wirtschaftszweige, Ausgabe 1993 (WZ 93).

1 Betriebe  
1.2 Geleistete Arbeiterstunden sowie Bruttolohn- und -gehaltssumme  
1.2.1 Im Februar 1996

Deutschland

Nr.der Klas- sifikation 1)	Wirtschaftsgliederung	Geleistete Arbeiterstunden			Bruttolohn- und -gehaltssumme					
		Insgesamt	Veränd. zum Vor-		Lohnsumme	Gehaltssumme	Insgesamt	Veränd. zum Vor-		
			monat	jahres- monat				monat	jahres- monat	
		1000 Stunden	%		1 000 DM				%	
15.95	H.v.Wermutwein u.sonst. aromatisierten Weinen ..	9	-10,0	-47,1	210	165	375	-7,9	-41,8	
15.96	H.v.Bier .....	3 938	-1,6	-4,1	116 825	110 626	227 451	-2,8	1,0	
15.97	H.v.Malz .....	79	-4,8	-8,1	2 165	2 074	4 239	-3,6	-1,6	
15.98	Mineralbrunnen,H.v. Erfrischungsgetränken ..	2 739	-0,6	2,9	64 709	44 172	108 881	-0,4	7,4	
16.00	Tabakverarbeitung .....	1 053	-2,6	-7,2	36 275	43 362	79 637	0,4	-4,7	
DB	Textil-u.Bekleidungs- gewerbe .....	20 928	-3,7	-7,7	451 366	368 708	820 074	-4,5	-1,4	
17	Textilgewerbe .....	13 184	-2,3	-4,9	297 931	219 578	517 509	-3,9	0,0	
17.1	Spinnstoffaufbereitung u.Spinnerei .....	1 751	0,9	-10,8	40 912	22 793	63 705	-2,6	-9,8	
17.11	Baumwollaufbereitung u. -spinnerei .....	963	-2,3	-12,1	23 421	9 788	33 209	-2,8	-11,2	
17.12	Wollaufbereitung u. Streichgarnspinnerei ...	114	9,6	2,7	2 494	1 339	3 833	3,1	1,4	
17.13	Wollaufbereitung u. Kammgarnspinnerei .....	357	1,7	-10,8	7 304	4 399	11 703	-6,2	-14,7	
17.14	Flachsaufbereitung u. -spinnerei .....	22	37,5	-51,1	427	280	707	5,7	-40,5	
17.15	Zwirnen u.Texturieren v. Filamentgarnen usw .....	54	10,2	-16,9	1 237	724	1 961	-10,8	-15,5	
17.16	Nähgarnfertigung .....	233	5,9	-1,7	5 844	6 187	12 031	1,0	0,8	
17.17	Sonst.Spinnstoffaufbe- reitung u.Spinnerei ....	8	-11,1	-11,1	185	76	261	-4,0	4,4	
17.2	Weberei .....	2 619	-0,3	-3,9	62 163	50 257	112 420	-3,0	1,9	
17.21	Baumwollweberei .....	1 620	-0,8	-3,1	38 325	28 658	66 983	-2,0	2,0	
17.22	Streichgarnweberei .....	65	-3,0	1,6	1 276	1 177	2 453	-4,6	-4,4	
17.23	Kammgarnweberei .....	402	-1,7	-3,6	10 075	7 599	17 674	-7,4	7,5	
17.24	Seiden-u.Filamentgarn- weberei .....	377	1,6	-3,3	8 776	9 718	18 494	-2,0	-0,1	
17.25	Sonst.Weberei .....	155	4,7	-15,3	3 711	3 105	6 816	-4,3	-4,7	
17.30	Textilveredlung .....	1 783	-1,0	-11,3	41 569	30 922	72 491	-4,7	-6,8	
17.40	H.v.konfektion.Textil- waren (oh.Bekleidung) ..	2 050	-3,9	-1,4	41 005	27 336	68 341	-4,2	2,9	
17.5	Sonst.Textilgewerbe (oh.H.v.Maschenware) ...	2 931	-2,0	2,2	70 346	55 553	125 899	-4,1	7,5	
17.51	H.v.Teppichen .....	800	-2,6	-4,9	20 251	16 961	37 212	-6,4	0,4	
17.52	H.v.Seilerwaren .....	85	-7,6	16,4	1 965	1 187	3 152	-2,0	33,6	
17.53	H.v.Vliesstoff,Erzeugn. daraus (oh.Bekleidung) .	409	-1,5	39,1	11 768	8 979	20 747	-4,9	48,1	
17.54	Textilgewerbe ang .....	1 637	-1,5	-1,4	36 362	28 426	64 788	-2,6	1,8	
17.60	H.v.gewirktem u. gestricktem Stoff .....	500	-4,0	2,3	10 558	7 110	17 668	-2,6	4,5	
17.7	H.v.gewirkten u.ge- strickten Fertigerzeugn.	1 550	-7,9	-10,1	31 378	25 607	56 985	-5,1	-2,2	
17.71	H.v.Strumpfwaren .....	763	-7,7	-6,6	15 823	15 402	31 225	-3,5	3,0	
17.72	H.v.Pullovern,Strick- jacken u.ä. ....	787	-8,1	-13,2	15 555	10 205	25 760	-6,9	-7,9	

1) Klassifikation der Wirtschaftszweige, Ausgabe 1993 (WZ 93).

1 Betriebe  
1.2 Geleistete Arbeiterstunden sowie Bruttolohn- und -gehaltssumme  
1.2.1 Im Februar 1996

Deutschland

Nr.der Klas- sifika- tion 1)	Wirtschaftsgliederung	Geleistete Arbeiterstunden			Bruttolohn- und -gehaltssumme				
		Insgesamt	Veränd. zum Vor-		Lohnsumme	Gehaltssumme	Insgesamt	Veränd. zum Vor-	
			monat	jahres- monat				monat	jahres- monat
		1000 Stunden	%	1 000 DM			%		
18	Bekleidungsgewerbe .....	7 744	-6,0	-12,2	153 435	149 130	302 565	-5,4	-3,7
18.10	H.v.Lederbekleidung .....	58	-6,5	-15,9	1 081	845	1 926	-5,3	-7,4
18.2	H.v.Bekleidung (oh. Lederbekleidung) .....	7 649	-6,0	-12,1	151 499	147 472	298 971	-5,5	-3,7
18.21	H.v.Arbeits-u.Berufs- bekleidung .....	261	-4,7	-12,7	4 979	5 068	10 047	-2,7	-6,0
18.22	H.v.Oberbekleidg.(oh.Ar- beits-u.Berufsbekleidg.)	4 459	-5,8	-14,9	86 498	97 370	183 868	-4,0	-5,0
18.23	H.v.Wäsche .....	2 073	-6,4	-7,1	43 504	30 823	74 327	-10,1	-0,6
18.24	H.v.sonst.Bekleidg.u. Bekleidungszubehör .....	856	-6,9	-8,0	16 518	14 211	30 729	-3,6	-2,3
18.30	Zurichtung u.Färben v. Fellen,H.v.Pelzwaren ...	37	-2,6	-19,6	855	813	1 668	7,1	4,2
DC	Ledergewerbe .....	2 883	-3,4	-8,5	59 928	48 196	108 124	-14,4	-3,1
19	Ledergewerbe .....	2 883	-3,4	-8,5	59 928	48 196	108 124	-14,4	-3,1
19.10	Ledererzeugung .....	298	-2,3	-19,9	7 661	3 874	11 535	-3,2	-13,4
19.20	Lederverarb.(oh.H.v.Le- derbekleidung u.Schuhen)	711	-2,3	-6,5	13 956	10 842	24 798	-4,8	2,7
19.30	H.v.Schuhen .....	1 874	-4,0	-7,2	38 311	33 480	71 791	-18,8	-3,2
DD	Holzgewerbe (oh.H.v. Möbeln) .....	12 160	-4,5	-9,2	323 473	151 387	474 860	-6,7	0,2
20	Holzgewerbe (oh.H.v. Möbeln) .....	12 160	-4,5	-9,2	323 473	151 387	474 860	-6,7	0,2
20.10	Säge-,Hobel-u.Holz- imprägnierwerke .....	2 611	-2,6	-7,8	63 926	26 652	90 578	-5,9	-0,1
20.20	Furnier-,Sperrh.-,Holz- faserpl.-u.-spanpl.Werke	2 312	-1,3	-10,7	65 641	30 490	96 131	-4,8	3,8
20.30	H.v.Konstr.-,Fertigb.t., Ausbauelement.u.ä.a.Holz	5 445	-4,5	-10,2	148 756	77 720	226 476	-8,2	-1,3
20.40	H.v.Verpackungsmitteln u.Lagerbehältern a.Holz	563	-1,4	-4,6	14 120	5 148	19 268	-4,6	2,5
20.5	H.v.Holzwaren ang,Kork-, Flecht-u.Kortwaren .....	1 229	-14,5	-6,0	31 030	11 377	42 407	-5,7	0,0
20.51	H.v.Holzwaren ang, Veredlg.v.Holzwaren ....	1 201	-14,6	-5,9	30 394	10 785	41 179	-5,9	-0,3
20.52	H.v.Kork-,Flecht-u. Korbwaren .....	28	-9,7	-12,5	636	592	1 228	3,3	10,7
DE	Papier-,Verlags-u. Druckgewerbe .....	30 674	-1,5	-0,8	950 063	1 071 541	2 021 604	-4,7	6,7
21	Papiergewerbe .....	14 607	-1,6	-0,5	422 512	264 885	687 397	-3,9	5,0
21.1	H.v.Holzstoff,Zellstoff, Papier,Karton u.Pappe ..	4 804	0,3	-1,5	152 177	83 974	236 151	-5,3	4,6
21.11	H.v.Holzstoff u. Zellstoff .....	111	-4,3	-8,3	2 894	1 094	3 988	-1,8	8,5
21.12	H.v.Papier,Karton u. Pappe .....	4 693	0,4	-1,3	149 283	82 880	232 163	-5,4	4,6
21.2	Papier-,Karton-u.Pappe- verarbeitung .....	9 803	-2,5	-0,1	270 335	180 911	451 246	-3,2	5,2
21.21	H.v.Wellpapier u.-pappe, Verpackungsmitteln .....	5 204	-2,3	-1,1	139 567	85 554	225 121	-4,4	3,6
21.22	H.v.Haushalts-u.Hygiene- art.a.Zellstoff u.Papier	1 689	-	-1,6	51 549	30 475	82 024	0,4	1,8
21.23	H.v.Schreibwaren,Büro- bedarf a.Papier u.Pappe	1 172	-3,2	11,0	30 040	27 898	57 938	-3,6	14,1

1) Klassifikation der Wirtschaftszweige, Ausgabe 1993 (WZ 93).

1 Betriebe  
1.2 Geleistete Arbeiterstunden sowie Bruttolohn- und -gehaltssumme  
1.2.1 Im Februar 1996

Deutschland

Nr.der Klas- sifika- tion 1)	Wirtschaftsgliederung	Geleistete Arbeiterstunden			Bruttolohn- und -gehaltssumme				
		Insgesamt	Veränd. zum Vor-		Lohnsumme	Gehaltssumme	Insgesamt	Veränd. zum Vor-	
			monat	jahres- monat				monat	jahres- monat
		1000 Stunden	%	1 000 DM			%		
21.24	H.v.Tapeten .....	292	-7,0	-5,5	8 845	6 258	15 103	1,1	15,8
21.25	H.v.sonst.Waren aus Papier,Karton u.Pappe ..	1 446	-4,7	-1,4	40 334	30 726	71 060	-3,7	5,8
22	Verlags-,Druckgewerbe, Vervielfältigung .....	16 067	-1,3	-1,0	527 551	806 656	1 334 207	-5,0	7,5
22.1	Verlagsgewerbe .....	2 996	8,2	11,8	102 348	524 421	626 769	-4,8	15,8
22.11	Buchverlag u.Musikverlag .	304	19,7	5,9	8 219	104 410	112 629	2,2	13,5
22.12	Zeitungsverlag .....	1 837	-6,6	-2,1	79 273	260 158	339 431	-3,2	18,8
22.13	Zeitschriftenverlag .....	679	86,5	95,7	10 914	152 638	163 552	-12,0	12,6
22.14	Verlag v.bespielten Tonträgern .....	29	-6,5	.	498	1 657	2 155	-4,0	-26,0
22.15	Sonst.Verlagsgewerbe .....	147	-3,3	.	3 444	5 558	9 002	-1,4	9,5
22.2	Druckgewerbe .....	12 692	-3,4	-3,6	415 161	271 707	686 868	-5,4	1,2
22.21	Zeitungsdruckerei .....	933	-7,0	-11,3	41 540	19 143	60 683	-4,1	-13,6
22.22	Druckerei (oh.Zeitungs- druckerei) .....	10 240	-3,1	-3,0	332 545	209 853	542 398	-5,7	3,6
22.23	Druckweiterverarbeitung ..	765	-5,2	10,6	18 416	7 602	26 018	-6,4	9,8
22.24	Satzherstellung u. Reproduktion .....	615	-2,1	-15,2	19 530	30 246	49 776	-3,4	-6,4
22.25	Sonst.Druckgewerbe .....	139	1,5	0,7	3 130	4 863	7 993	-0,7	4,0
22.3	Vervielf.v.besp.Ton-, Bild-u.Datenträgern ....	379	0,5	-1,3	10 042	10 528	20 570	-1,7	-2,0
22.31	Vervielfältigung v. bespielten Tonträgern ..	344	-	.	9 459	9 456	18 915	-2,1	.
22.32	Vervielfältigung v. bespielten Bildträgern .	14	16,7	.	272	372	644	7,0	.
22.33	Vervielfältigung v. bespielten Datenträgern	21	-	.	311	700	1 011	-	.
DF	Kokerei,Mineralölverar- beitung,H.v.Brutstoffen	1 588	-4,1	-5,8	54 315	96 945	151 260	-4,3	-1,4
23	Kokerei,Mineralölverar- beitung,H.v.Brutstoffen	1 588	-4,1	-5,8	54 315	96 945	151 260	-4,3	-1,4
23.10	Kokerei .....	231	-5,7	-0,4	8 057	2 871	10 928	-7,0	-3,6
23.20	Mineralölverarbeitung ....	1 304	-3,9	-5,3	44 197	87 324	131 521	-5,0	0,4
23.30	H.u.Verarb.v.Spalt-u. Brutstoffen .....	53	-	-31,2	2 061	6 750	8 811	10,2	-20,7
DG	Chemische Industrie .....	32 711	-1,8	-2,7	1 064 549	1 896 092	2 960 641	-5,5	1,7
24	Chemische Industrie .....	32 711	-1,8	-2,7	1 064 549	1 896 092	2 960 641	-5,5	1,7
24.1	H.v.chemischen Grund- stoffen .....	16 107	-2,3	-2,2	571 900	859 388	1 431 288	-8,9	1,6
24.11	H.v.Industriegasen .....	223	5,7	-1,8	6 102	17 614	23 716	0,0	3,9
24.12	H.v.Farbstoffen u. Pigmenten .....	810	1,1	13,6	28 626	29 269	57 895	-4,3	16,3
24.13	H.v.sonst.anorganischen Grundstoffen u.Chemik. .	1 587	-1,7	-1,0	53 915	88 365	142 280	8,2	11,7
24.14	H.v.sonst.organischen Grundstoffen u.Chemik. .	5 936	-0,9	-33,6	221 050	360 858	581 908	-16,1	-32,5
24.15	H.v.Düngemitteln u. Stickstoffverbindungen .	438	0,5	-0,2	12 459	11 528	23 987	-2,8	4,5
24.16	H.v.Kunststoff in Pri- märformen .....	7 087	-4,3	57,0	249 087	351 159	600 246	-5,5	86,3

1) Klassifikation der Wirtschaftszweige, Ausgabe 1993 (WZ 93).

1 Betriebe  
1.2 Geleistete Arbeiterstunden sowie Bruttolohn- und -gehaltssumme  
1.2.1 Im Februar 1996  
Deutschland

Nr.der Klas- sifikation 1)	Wirtschaftsgliederung	Geleistete Arbeiterstunden			Bruttolohn- und -gehaltssumme				
		Insgesamt	Veränd. zum Vor-		Lohnsumme	Gehaltssumme	Insgesamt	Veränd. zum Vor-	
			monat	jahres- monat				monat	jahres- monat
		1000 Stunden	%		1 000 DM			%	
24.17	H.v.synthetischem Kautschuk in Primärformen ..	26	8,3	-3,7	661	595	1 256	-0,4	-3,5
24.20	H.v.Schädlingsbekämpfungs-u.Pflanzenschutz m.	265	3,5	0,4	7 038	17 902	24 940	-6,4	0,6
24.30	H.v.Anstrichmitteln, Druckfarben u.Kitten ...	2 692	1,7	-2,6	74 539	146 450	220 989	-3,6	4,5
24.4	H.v.pharmazeut.Erzeugn. ..	4 578	-2,0	3,9	134 037	451 466	585 503	-0,1	5,0
24.41	H.v.pharmazeut. Grundstoffen .....	119	-0,8	0,9	3 986	6 320	10 306	-12,4	19,6
24.42	H.v.pharmazeut. Spezialitäten u.sonst.Erzeugn. .	4 459	-2,0	3,9	130 051	445 146	575 197	0,2	4,8
24.5	H.v.Seifen,Wasch-,Reinigungs-u.Körperpflegem. .	3 264	-4,1	-10,1	89 729	209 039	298 768	-4,0	-5,0
24.51	H.v.Seifen,Wasch-,Reinigungs-u.Poliermitteln ..	1 704	-3,8	-15,0	50 909	110 380	161 289	-2,3	-6,3
24.52	H.v.Duft-u.Körperpflegemitteln .....	1 560	-4,4	-4,1	38 820	98 659	137 479	-5,9	-3,3
24.6	H.v.sonst.chemischen Erzeugnissen .....	3 465	-0,1	-4,3	109 760	169 104	278 864	-4,7	0,2
24.61	H.v.pyrotechnischen Erzeugnissen .....	348	-1,1	-7,0	8 898	7 932	16 830	-13,7	-6,4
24.62	H.v.Klebstoffen u. Gelatine .....	417	1,5	5,3	11 669	19 059	30 728	-1,8	6,2
24.63	H.v.etherischen Ölen .....	126	-	6,8	3 840	12 266	16 106	-3,6	6,5
24.64	H.v.fotochemischen Erzeugnissen .....	487	-0,8	-5,3	25 334	34 165	59 499	-10,6	-6,5
24.65	H.v.unbespielten Ton-, Bild-u.Datenträgern ....	192	23,9	-9,9	6 681	8 808	15 489	-0,9	-5,2
24.66	H.v.chemischen Erzeugnissen ang .....	1 895	-1,9	-5,5	53 338	86 874	140 212	-1,8	2,9
24.70	H.v.Chemiefasern .....	2 340	-2,1	-4,8	77 546	42 743	120 289	1,8	4,6
DH	H.v.Gummi-u.Kunststoffwaren .....	34 038	-0,7	-2,5	905 559	580 769	1 486 328	-3,9	2,3
25	H.v.Gummi-u.Kunststoffwaren .....	34 038	-0,7	-2,5	905 559	580 769	1 486 328	-3,9	2,3
25.1	H.v.Gummiwaren .....	7 762	-0,1	-4,0	223 462	143 316	366 778	-4,6	-0,7
25.11	H.v.Bereifungen .....	2 354	4,2	5,6	72 973	46 554	119 527	-0,9	9,8
25.12	Runderneuerung v. Bereifungen .....	174	0,6	4,8	4 947	2 620	7 567	-9,8	13,5
25.13	H.v.sonst.Gummiwaren .....	5 234	-2,0	-8,1	145 542	94 142	239 684	-6,1	-5,6
25.2	H.v.Kunststoffwaren .....	26 276	-0,9	-2,0	682 097	437 453	1 119 550	-3,6	3,3
25.21	H.v.Platten,Folien usw a.Kunststoff .....	6 830	-0,4	-2,7	189 271	125 929	315 200	-3,6	2,9
25.22	H.v.Verpackungsmitteln a.Kunststoff .....	3 774	-0,1	-3,2	96 590	52 865	149 455	-2,8	2,9
25.23	H.v.Baubedarfsartikeln a.Kunststoff .....	3 808	-4,4	-3,5	99 437	70 661	170 098	-6,8	4,9
25.24	H.v.sonst.Kunststoffwaren .....	11 864	-0,3	-0,8	296 799	187 998	484 797	-2,8	3,2
DI	Glasgewerbe,Keramik, Verarb.v.Steinen u.Erden	24 284	-3,1	-11,3	691 684	452 376	1 144 060	-4,6	0,4
26	Glasgewerbe,Keramik, Verarb.v.Steinen u.Erden	24 284	-3,1	-11,3	691 684	452 376	1 144 060	-4,6	0,4
26.1	H.u.Verarb.v.Glas .....	6 692	-1,3	-0,9	190 636	105 333	295 969	-2,0	6,5

1) Klassifikation der Wirtschaftszweige, Ausgabe 1993 (WZ 93).

1 Betriebe  
1.2 Geleistete Arbeiterstunden sowie Bruttolohn- und -gehaltssumme  
1.2.1 Im Februar 1996  
Deutschland

Nr. der Klas- sifikation 1)	Wirtschaftsgliederung	Geleistete Arbeiterstunden			Bruttolohn- und -gehaltssumme					
		Insgesamt	Veränd. zum Vor-		Lohnsumme	Gehaltssumme	Insgesamt	Veränd. zum Vor-		
			monat	jahres- monat				monat	jahres- monat	
		1000 Stunden	%		1 000 DM				%	
26.11	H.v.Flachglas .....	328	-6,3	-3,5	11 258	5 807	17 065	-4,0	11,1	
26.12	Veredlg.u.Verarb.v. Flachglas .....	2 163	-0,6	-0,1	58 624	30 850	89 474	0,3	6,5	
26.13	H.v.Hohlglas .....	2 456	-2,9	-5,6	70 085	31 723	101 808	-3,9	0,5	
26.14	H.v.Glasfaser .....	416	-3,7	0,7	12 577	9 188	21 765	-14,4	7,0	
26.15	H.,Veredlg.u.Verarb.v. sonst.Glas,techn.Glasw.	1 329	2,7	8,1	38 092	27 765	65 857	3,6	15,9	
26.2	Keramik (oh.Ziegelei u. Baukeramik) .....	4 203	2,5	-7,3	102 867	56 950	159 817	-5,4	0,1	
26.21	H.v.keramischen Haus- haltsw.u.Ziergegenst. ...	1 967	6,0	-10,3	44 122	16 722	60 844	-4,1	3,3	
26.22	H.v.Sanitärkeramik .....	434	-2,0	-4,6	10 680	8 443	19 123	-10,2	-1,8	
26.23	H.v.Isolatoren u. Isolierteilen a.Keramik	509	4,3	3,7	11 736	6 455	18 191	-5,6	4,2	
26.24	H.v.keramischen Erzeugn. f.sonst.techn.Zwecke ...	220	6,3	9,5	6 046	4 460	10 506	0,1	6,4	
26.25	H.v.keramischen Erzeugnissen ang .....	290	1,1	-23,3	6 558	3 033	9 591	-7,1	-24,8	
26.26	H.v.feuerfesten keramischen Werkstoffen	783	-4,5	-4,3	23 725	17 837	41 562	-5,7	0,7	
26.30	H.v.keramischen Wand-u. Bodenfliesen u.-platten	786	-1,8	-7,0	19 662	11 286	30 948	-2,5	1,3	
26.40	Ziegelei,H.v.sonst. Baukeramik .....	1 440	-4,5	-12,2	39 678	19 680	59 358	-8,0	-3,6	
26.5	H.v.Zement,Kalk u. gebranntem Gips .....	1 582	-1,9	-2,9	55 604	41 913	97 517	11,0	13,4	
26.51	H.v.Zement .....	1 128	-1,6	-3,8	39 184	31 257	70 441	16,2	13,9	
26.52	H.v.Kalk .....	308	-3,8	12,8	10 578	7 575	18 153	-4,2	12,9	
26.53	H.v.gebranntem Gips .....	146	-	-20,7	5 842	3 081	8 923	7,3	10,0	
26.6	H.v.Erzeugnissen a. Beton,Zement u.Gips ....	6 877	-8,4	-25,0	204 808	157 526	362 334	-9,3	-7,1	
26.61	H.v.Betonerzeugnissen f. d.Bau u.Kalksandsteinen	4 469	-10,0	-29,1	134 112	96 341	230 453	-11,0	-11,2	
26.62	H.v.Gipserzeugnissen f. d.Bau .....	219	2,3	-4,4	7 105	2 773	9 878	-1,7	4,7	
26.63	H.v.Transportbeton .....	1 272	-8,0	-23,2	35 965	25 413	61 378	-9,5	-5,0	
26.64	H.v.Mörtel .....	365	-3,7	-1,4	10 709	20 152	30 861	-1,6	13,7	
26.65	H.v.Faserzementwaren .....	333	1,8	-4,0	10 988	7 947	18 935	-4,7	4,1	
26.66	H.v.Erzeugnissen a. Beton,Zement u.Gips ang	219	-7,6	-18,3	5 929	4 900	10 829	-5,9	-1,7	
26.70	Be-u.Verarb.v.Natur- steinen ang .....	724	-0,7	-7,4	18 917	10 487	29 404	-6,1	3,9	
26.8	H.v.sonst.Mineral- erzeugnissen .....	1 980	-2,7	-1,6	59 512	49 201	108 713	-3,9	3,3	
26.81	H.v.Mühl-,Polier-u.ä. Steinen,Schleifwerkzeug.	761	-1,7	-2,1	21 845	17 797	39 642	-4,3	3,9	
26.82	H.v.Mineraler- zeugnissen ang .....	1 219	-3,3	-1,3	37 667	31 404	69 071	-3,6	3,0	
DJ	Metallerzg.u.-bearb., H.v.Metallerzeugnissen .	81 717	-1,1	-3,7	2 496 657	1 466 907	3 963 564	-5,4	3,1	
27	Metallerzg.u.-bearbeitung.	26 970	-0,2	-5,6	894 166	468 816	1 362 982	-8,6	0,1	
27.10	Erzeugung v.Roheisen, Stahl,Ferroleg.(EGKS) ..	8 199	2,0	-9,6	282 845	147 329	430 174	-18,2	-4,1	

1) Klassifikation der Wirtschaftszweige, Ausgabe 1993 (WZ 93).

1 Betriebe  
1.2 Geleistete Arbeiterstunden sowie Bruttolohn- und -gehaltssumme  
1.2.1 Im Februar 1996

Deutschland

Nr.der Klas- sifika- tion 1)	Wirtschaftsgliederung	Geleistete Arbeiterstunden			Bruttolohn- und -gehaltssumme				
		Insgesamt	Veränd. zum Vor-		Lohnsumme	Gehaltssumme	Insgesamt	Veränd. zum Vor-	
			monat	jahres- monat				monat	jahres- monat
		1000 Stunden	%		1 000 DM			%	
27.2	H.v.Rohren .....	3 511	-2,4	.	113 088	59 726	172 814	-4,0	.
27.21	H.v.Rohren u.Rohrstücken a.Gußeisen .....	570	2,7	.	18 236	10 657	28 893	-3,1	.
27.22	H.v.Stahlrohren u.Rohr- stücken a. Eisen u.Stahl	2 941	-3,4	-3,7	94 852	49 069	143 921	-4,2	-1,7
27.3	Sonst.erste Bearb.v.Ei- sen, Stahl, H.v.Ferroleg.	2 341	-1,5	-0,8	74 181	42 780	116 961	-4,6	4,8
27.31	H.v.Blankstahl .....	263	-2,6	-13,5	8 068	4 562	12 630	-5,8	-10,0
27.32	H.v.Kaltband unter 500 mm Breite .....	909	2,1	1,1	30 278	18 527	48 805	-4,1	8,0
27.33	H.v.Kaltprofilen .....	121	-3,2	-6,2	3 686	2 203	5 889	-0,4	-0,2
27.34	H.v.gezogenem Draht .....	771	-2,3	-14,5	24 022	11 454	35 476	-4,7	-12,2
27.35	Erste Bearb.v.Eisen u. Stahl ang, H.v.Ferroleg.	277	-8,6	119,8	8 127	6 034	14 161	-6,9	135,7
27.4	Erzeugung u.erste Bearb. v.NE-Metallen .....	5 673	-0,3	-4,4	198 109	133 210	331 319	-0,5	2,2
27.41	Erzeugung u.erste Bearb. v.Edelmetallen .....	234	14,7	14,2	7 251	11 951	19 202	14,2	10,7
27.42	Erzeugung u.erste Bearb. v.Aluminium .....	2 740	-1,7	-5,4	95 339	64 251	159 590	0,9	3,0
27.43	Erzeugung u.erste Bearb. v.Blei, Zink u.Zinn .....	333	-6,2	-4,3	11 192	5 895	17 087	-8,7	-6,2
27.44	Erzeugung u.erste Bearb. v.Kupfer .....	1 992	0,7	-5,1	72 310	42 418	114 728	-2,8	0,3
27.45	Erzeugung u.erste Bearb. v.sonst.NE-Metallen ....	374	2,2	-2,4	12 017	8 695	20 712	-2,5	6,7
27.5	Gießereiindustrie .....	7 246	-1,1	.	225 943	85 771	311 714	-5,3	.
27.51	Eisengießerei .....	3 418	-4,1	.	112 590	39 312	151 902	-6,6	.
27.52	Stahlgießerei .....	784	-0,1	-10,2	24 699	12 448	37 147	-4,7	-3,7
27.53	Leichtmetallgießerei .....	2 382	0,8	-3,3	69 568	25 758	95 326	-3,5	3,3
27.54	Buntmetallgießerei .....	662	7,5	-2,1	19 086	8 253	27 339	-5,1	-0,5
28	H.v.Metallerzeugnissen ...	54 747	-1,5	-2,8	1 602 491	998 091	2 600 582	-3,7	4,8
28.1	Stahl-u.Leichtmetallbau ..	11 444	-3,5	-7,4	317 125	225 147	542 272	-5,7	-0,8
28.11	H.v.Stahl-u.Leicht- metallkonstruktionen ...	8 790	-3,8	-7,3	244 604	179 173	423 777	-6,5	-1,0
28.12	H.v.Ausbauelementen a. Stahl u.Leichtmetall ...	2 654	-2,6	-7,6	72 521	45 974	118 495	-3,1	-0,2
28.2	Kessel-u.Behälterbau (oh.H.v.Dampfkesseln) ..	2 723	-4,4	-7,2	87 130	57 780	144 910	-5,9	1,8
28.21	H.v.Tanks u.Sammel- behältern .....	1 317	-3,0	-3,8	41 131	23 187	64 318	-6,5	5,7
28.22	H.v.Zentralheizungs- Heizkörpern u.-Kesseln .	1 406	-5,6	-10,2	45 999	34 593	80 592	-5,4	-1,2
28.30	H.v.Dampfkesseln (oh. Zentralheizungskessel) .	3 432	-3,4	-1,0	120 982	99 711	220 693	-4,3	8,5
28.40	H.v.Schmiede-, Press-, Zieh-, Stanzteilen u.ä. .	7 341	-1,2	-1,1	218 523	104 352	322 875	-3,2	5,5
28.5	Oberfläch.veredlg., Wär- mebehandlg., Mechanik ang	6 510	-0,2	8,3	171 994	72 225	244 219	-4,0	12,2
28.51	Oberfläch.veredlg.u. Wärmebehandlung .....	3 195	-1,3	3,3	85 069	40 102	125 171	-4,7	6,7
28.52	Mechanik ang .....	3 315	0,9	13,5	86 925	32 123	119 048	-3,2	18,5

1) Klassifikation der Wirtschaftszweige, Ausgabe 1993 (WZ 93).

1 Betriebe  
1.2 Geleistete Arbeiterstunden sowie Bruttolohn- und -gehaltssumme  
1.2.1 Im Februar 1996  
Deutschland

Nr. der Klas- sifika- tion 1)	Wirtschaftsgliederung	Geleistete Arbeiterstunden			Bruttolohn- und -gehaltssumme				
		Insgesamt	Veränd. zum Vor-		Lohnsumme	Gehaltssumme	Insgesamt	Veränd. zum Vor-	
			monat	jahres- monat				monat	jahres- monat
		1000 Stunden	%	1 000 DM			%		
28.6	H.v. Schneidw., Werkzeug-, Schlössern u. Beschlägen	9 941	1,0	-3,2	292 472	204 303	496 775	-3,2	5,9
28.61	H.v. Schneidwaren u. Bestecken .....	597	-3,7	-1,2	17 247	14 649	31 896	-1,1	8,1
28.62	H.v. Werkzeugen .....	5 020	1,1	1,2	151 110	103 701	254 811	-2,0	9,7
28.63	H.v. Schlössern u. Beschlägen .....	4 324	1,5	-8,2	124 115	85 953	210 068	-5,0	1,3
28.7	H.v. sonst. EBM-Waren .....	13 356	-1,2	-3,5	394 265	234 573	628 838	-1,8	5,7
28.71	H.v. Behältern a. Eisen u. Stahl .....	374	-5,1	-9,7	11 689	4 625	16 314	0,5	3,6
28.72	H.v. Verpackungen u. Verschlüssen a. Metall ..	1 676	-1,6	-2,8	53 392	26 148	79 540	-2,2	3,6
28.73	H.v. Drahtwaren .....	1 197	-3,1	-3,9	35 683	21 550	57 233	-8,1	5,7
28.74	H.v. Schrauben, Nieten, Ketten u. Federn .....	4 055	0,2	0,3	116 986	60 347	177 333	-2,7	7,6
28.75	H.v. EBM-Waren ang .....	6 054	-1,4	-5,5	176 515	121 903	298 418	0,1	5,2
DK	Maschinenbau .....	82 606	0,7	-0,2	2 670 938	2 809 013	5 479 951	-0,8	9,4
29	Maschinenbau .....	82 606	0,7	-0,2	2 670 938	2 809 013	5 479 951	-0,8	9,4
29.1	H.v. Masch. f. d. Erzeugung u. Nutzung v. mech. Energie	20 011	1,7	0,0	668 797	735 643	1 404 440	4,4	15,4
29.11	H.v. Verbrenn. mot. u. Turb. (oh. Straßenfahrz. u. ä.) .	2 704	3,1	-8,1	104 084	252 186	356 270	25,7	37,6
29.12	H.v. Pumpen u. Kompressoren .....	4 977	2,8	-3,6	167 138	175 990	343 128	-1,9	7,0
29.13	H.v. Armaturen .....	4 972	0,0	-0,5	154 977	160 892	315 869	-1,3	7,4
29.14	H.v. Lagern, Getrieben, Zahnradern, Antriebselem.	7 358	1,8	6,6	242 598	146 575	389 173	-0,8	13,4
29.2	H.v. sonst. Maschinen f. unspezifische Verwendung	19 125	1,9	-0,4	605 956	665 454	1 271 410	-3,3	6,5
29.21	H.v. Öfen u. Brennern .....	894	2,8	2,5	28 470	44 329	72 799	1,6	11,5
29.22	H.v. Hebezeugen u. Fördermitteln .....	6 601	1,7	0,3	217 144	203 523	420 667	-2,6	7,9
29.23	H.v. Kälte- u. Lufttechn. Erzeugn. f. gewerbli. Zwecke	4 131	0,5	4,2	126 065	137 301	263 366	-4,2	8,1
29.24	H.v. Maschinen f. unspezi- fische Verwendung ang ..	7 499	2,8	-3,6	234 277	280 301	514 578	-4,0	4,0
29.3	H.v. land- u. forstw. Maschinen .....	3 405	2,3	-3,1	112 880	72 267	185 147	-10,7	5,2
29.31	H.v. Ackerschleppern .....	1 183	-1,0	.	46 567	26 458	73 025	-23,0	.
29.32	H.v. sonst. land- u. forstw. Maschinen .....	2 222	4,2	.	66 313	45 809	112 122	-0,4	.
29.40	H.v. Werkzeugmaschinen ....	9 912	2,5	0,6	324 705	355 422	680 127	1,2	12,8
29.5	H.v. Masch. f. sonst. best. Wirtschaftszweige .....	22 851	-1,1	-0,2	731 978	785 159	1 517 137	-2,0	6,9
29.51	H.v. Masch. f. Metallerzeu- gung, Walzwerkseinr. usw .	791	-6,9	4,2	26 684	55 303	81 987	-2,4	13,6
29.52	H.v. Bergwerks-, Bau- u. Baustoffmaschinen .....	3 452	1,0	-4,1	112 254	129 631	241 885	-1,9	1,6
29.53	H.v. Masch. f. Ernährungs- gewerbe u. Tabakverarb. .	2 129	2,2	-5,3	65 838	81 797	147 635	-0,6	1,2
29.54	H.v. Masch. f. d. Textil-, Bekleidg. -u. Ledergerwerbe	4 101	-5,0	-8,3	131 942	113 962	245 904	-4,0	1,4
29.55	H.v. Masch. f. d. Papier- gewerbe .....	1 134	1,4	7,9	41 125	51 262	92 387	-1,1	14,0

1) Klassifikation der Wirtschaftszweige, Ausgabe 1993 (WZ 93).

1 Betriebe  
1.2 Geleistete Arbeiterstunden sowie Bruttolohn- und -gehaltssumme  
1.2.1 Im Februar 1996  
Deutschland

Nr.der Klas- sifika- tion 1)	Wirtschaftsgliederung	Geleistete Arbeiterstunden			Bruttolohn- und -gehaltssumme				
		Insgesamt	Veränd. zum Vor-		Lohnsumme	Gehaltssumme	Insgesamt	Veränd. zum Vor-	
			monat	jahres- monat				monat	jahres- monat
		1000 Stunden	%	1 000 DM			%		
29.56	H.v.Masch.f.best.Wirt- schaftszweige ang .....	11 244	-0,7	4,5	354 135	353 204	707 339	-1,7	10,6
29.60	H.v.Waffen u.Munition ....	801	-4,1	2,7	25 365	31 180	56 545	-4,0	5,6
29.7	H.v.Haushaltsgeräten ang .	6 501	-2,9	0,1	201 257	163 888	365 145	-3,1	5,8
29.71	H.v.elektrischen Haushaltsgeräten .....	5 712	-2,7	0,4	180 205	146 580	326 785	-2,2	7,1
29.72	H.v.nichtelektrischen Heiz-,Koch-u.ä.Gerät.ang	789	-4,3	-2,4	21 052	17 308	38 360	-9,9	-4,5
DL	H.v.Büromasch.,Dv-Gerät. u.-einr.;Elektrotech.usw	63 494	-0,3	-2,7	1 871 797	3 416 620	5 288 417	8,8	14,4
30.0	H.v.Büromasch.,Dv-Gerät. u.-einr. ....	1 791	-3,4	-11,2	52 952	307 659	360 611	18,0	24,9
30.01	H.v.Büromaschinen .....	559	-0,4	-5,1	15 745	34 783	50 528	-4,6	-2,0
30.02	H.v.Dv-Gerät.u.-einr. ....	1 232	-4,7	-13,7	37 207	272 876	310 083	22,8	30,7
31	H.v.Geräten d.Elektriz. erzg.,-verteilung u.ä. .	36 140	-1,2	-2,7	1 093 732	1 794 814	2 888 546	15,1	24,1
31.10	H.v.Elektromotoren,Gene- ratoren,Transformatoren	6 617	-1,7	-5,7	201 136	185 444	386 580	3,2	7,1
31.20	H.v.Elektriz.vertlg.-u. -schalteinrichtungen ...	15 956	-1,0	-1,8	480 551	1 232 569	1 713 120	26,8	36,7
31.30	H.v.isol.Elektrokabeln, -leitungen u.-drähten ..	2 251	0,1	-3,8	76 592	53 940	130 532	1,6	8,7
31.40	H.v.Akkumulatoren u. Batterien .....	836	-1,9	-2,3	27 279	22 172	49 451	-9,0	-0,7
31.50	H.v.elektrischen Lampen u.Leuchten .....	3 122	-0,9	-1,5	82 967	74 322	157 289	-4,6	6,2
31.6	H.v.elekt.r.Ausrüstg.ang ..	7 358	-1,5	-1,9	225 207	226 367	451 574	3,4	14,1
31.61	H.v.elekt.r.Ausrüstg.f. Motoren u.Fahrzeuge ang	4 563	-2,1	-4,3	139 586	100 620	240 206	1,0	8,5
31.62	H.v.sonst.elekt.r. Ausrüstg.ang .....	2 795	-0,5	2,1	85 621	125 747	211 368	6,2	21,1
32	Rundfunk-,Fernseh-u. Nachrichtentechnik .....	10 315	-0,2	-1,0	310 464	579 074	889 538	4,4	-2,6
32.10	H.v.elektronischen Bauelementen .....	4 522	-2,9	3,6	133 779	240 623	374 402	12,7	33,7
32.20	H.v.nachrichtentechni- schen Geräten u.Einr. ...	2 958	4,3	-5,7	99 212	228 876	328 088	0,6	-25,7
32.30	H.v.Rundfunk-,Fernseh-, phono-,videotechn.Gerät.	2 835	-0,3	-2,7	77 473	109 575	187 048	-3,6	-2,4
33	Medizin-,Mess-,Steuer- u.Regelungstechnik,Optik	15 248	2,0	-2,8	414 649	735 073	1 149 722	-3,7	5,1
33.10	H.v.med.Geräten u.ortho- pädischen Vorrichtungen	6 184	2,5	-2,9	161 338	214 402	375 740	-5,4	2,9
33.20	H.v.Meß-,Kontroll-, Navig.-u.ä.Instr.u.Vorr.	5 871	1,9	-3,7	163 388	381 771	545 159	-1,0	4,0
33.30	H.v.industriellen Prozeß-Steuerungsanlg. .	464	-2,9	9,4	14 319	31 314	45 633	-15,5	18,7
33.40	H.v.optischen u. fotografischen Geräten .	2 155	2,8	-1,3	60 422	94 371	154 793	-4,7	12,4
33.50	H.v.Uhren .....	574	-	-6,5	15 182	13 215	28 397	-4,3	-1,7
DM	Fahrzeugbau .....	80 820	3,1	1,5	2 928 807	1 867 466	4 796 273	-5,6	5,9
34	H.v.Kraftwagen u. Kraftwagenteilen .....	66 038	1,5	2,4	2 472 913	1 467 259	3 940 172	-5,5	8,2

1) Klassifikation der Wirtschaftszweige, Ausgabe 1993 (WZ 93).

1 Betriebe  
1.2 Geleistete Arbeiterstunden sowie Bruttolohn- und -gehaltssumme  
1.2.1 Im Februar 1996

Deutschland

Nr. der Klas- sifikation 1)	Wirtschaftsgliederung	Geleistete Arbeiterstunden			Bruttolohn- und -gehaltssumme					
		Insgesamt	Veränd. zum Vor-		Lohnsumme	Gehaltssumme	Insgesamt	Veränd. zum Vor-		
			monat	jahres- monat				monat	jahres- monat	
		1000 Stunden	%		1 000 DM				%	
34.10	H.v.Kraftwagen u. Kraftwagenmotoren .....	38 197	1,6	4,9	1 523 730	920 768	2 444 498	-5,9	9,1	
34.20	H.v.Karosserien, Aufbauten u. Anhängern ..	3 890	-0,1	-9,3	111 069	64 471	175 540	-5,0	-1,3	
34.30	H.v.Teilen u.ä.f.Kraft- wagen u. deren Motoren ..	23 951	1,5	0,5	838 114	482 020	1 320 134	-4,8	7,7	
35	Sonst.Fahrzeugbau .....	14 782	10,9	-2,0	455 894	400 207	856 101	-5,9	-3,4	
35.1	Schiffbau .....	3 096	-0,7	-10,7	94 280	52 518	146 798	-10,6	-15,1	
35.11	Schiffbau (oh.Boots-u. Yachtbau) .....	2 904	-1,0	-11,1	89 230	49 325	138 555	-11,2	-15,6	
35.12	Boots- u.Yachtbau .....	192	3,8	-5,0	5 050	3 193	8 243	1,2	-4,4	
35.20	Schienenfahrzeugbau .....	6 419	4,0	-7,6	192 758	92 526	285 284	-1,1	3,7	
35.30	Luft-u.Raumfahrzeugbau ...	4 076	39,4	20,5	132 785	238 081	370 866	-8,2	-4,3	
35.4	H.v.Kraftträdern, Fahrrä- dern u.Behindertenfahrz.	977	8,6	-9,5	28 945	14 056	43 001	0,1	3,3	
35.41	H.v.Kraftträdern .....	233	9,9	8,4	8 844	4 700	13 544	7,0	4,3	
35.42	H.v.Fahrrädern .....	596	7,6	-17,6	15 869	5 832	21 701	-2,3	0,2	
35.43	H.v.Behinderten- fahrzeugen .....	148	10,5	4,2	4 232	3 524	7 756	-4,3	11,3	
35.50	Fahrzeugbau ang .....	214	-0,5	3,9	7 126	3 026	10 152	-0,8	8,4	
DN	H.v.Möbeln, Schmuck, Mu- sikinstr.usw, Recycling .	24 666	-1,5	-2,3	641 510	373 406	1 014 916	-4,7	2,9	
36	H.v.Möbeln, Schmuck, Musikinstr., Sportger.usw	23 745	-1,6	-3,7	620 629	364 136	984 765	-4,7	1,8	
36.1	H.v.Möbeln .....	17 784	-2,3	-4,3	481 507	257 461	738 968	-5,3	1,7	
36.11	H.v.Sitzmöbeln .....	5 226	-2,4	-2,2	135 945	64 070	200 015	-2,8	5,1	
36.12	H.v.Büro-u.Ladenmöbeln ...	2 460	-2,1	-9,5	68 962	47 952	116 914	-5,1	-0,5	
36.13	H.v.Küchenmöbeln .....	2 296	1,4	-0,3	66 557	43 617	110 174	-9,3	2,8	
36.14	H.v.sonst.Möbeln .....	7 187	-3,2	-5,6	196 352	95 737	292 089	-5,7	-0,2	
36.15	H.v.Matratzen .....	615	-5,0	0,2	13 691	6 085	19 776	-3,8	4,8	
36.2	H.v.Schmuck u.ä. Erzeugnissen .....	654	2,2	-4,9	15 694	13 600	29 294	-3,3	-3,1	
36.21	Prägen v.Münzen u. Medaillen .....	20	-4,8	-23,1	516	512	1 028	-4,4	-17,8	
36.22	H.v.Schmuck, Gold-u. Silberschmiedewaren ....	634	2,4	-4,2	15 178	13 088	28 266	-3,2	-2,5	
36.30	H.v.Musikinstrumenten ....	611	3,0	3,7	14 555	7 360	21 915	-3,7	6,8	
36.40	H.v.Sportgeräten .....	496	2,9	1,4	12 032	6 999	19 031	-1,1	3,9	
36.50	H.v.Spielwaren .....	1 414	2,8	0,1	32 502	26 813	59 315	-3,8	6,3	
36.6	H.v.sonst.Erzeugnissen ...	2 786	-2,1	-3,2	64 339	51 903	116 242	-2,2	0,6	
36.61	H.v.Pantasieschmuck .....	119	-	-9,2	2 595	2 069	4 664	3,8	-18,8	
36.62	H.v.Besen u.Bürsten .....	529	-0,4	-8,3	11 335	7 399	18 734	-5,0	-3,3	
36.63	H.v.Erzeugnissen ang ....	2 138	-2,6	-1,4	50 409	42 435	92 844	-1,9	2,7	
37	Recycling .....	921	1,9	53,2	20 881	9 270	30 151	-4,4	52,0	
37.10	Recycling v.Schrott .....	348	-4,4	47,5	8 146	4 824	12 970	-7,9	55,3	
37.20	Recycling v.nichtmetall. Altmat.u.Reststoffen ...	573	6,1	57,0	12 735	4 446	17 181	-1,5	49,7	

1) Klassifikation der Wirtschaftszweige, Ausgabe 1993 (WZ 93).

1 Betriebe  
1.2 Geleistete Arbeiterstunden sowie Bruttolohn- und -gehaltssumme  
1.2.2 Januar - Februar 1996

Deutschland

Land Hauptgruppen	Geleistete Arbeiterstunden		Bruttolohn- und -gehaltssumme			
	Insgesamt	Veränderung zum Vorjahreszeitraum	Lohnsumme	Gehaltssumme	Insgesamt	Veränderung zum Vorjahreszeitraum
	1000 Stunden	%	1 000 DM			%
Baden-Württemberg .....	197 678	-1,9	6 589 482	6 361 745	12 951 227	4,2
Bayern .....	194 817	-2,1	5 955 715	6 445 340	12 401 055	10,5
Berlin .....	22 446	-7,6	686 973	787 320	1 474 293	0,2
Brandenburg .....	17 668	-6,5	391 173	296 003	687 176	6,7
Bremen .....	11 803	-1,1	393 323	351 236	744 559	3,4
Hamburg .....	13 902	-7,5	487 759	921 889	1 409 648	6,0
Hessen .....	80 362	-3,3	2 601 804	2 898 458	5 500 262	3,4
Mecklenburg-Vorpommern .....	9 234	-2,7	200 654	127 260	327 914	6,7
Niedersachsen .....	102 255	-3,2	3 190 985	2 206 907	5 397 892	3,6
Nordrhein-Westfalen .....	281 289	-5,1	8 967 870	7 566 770	16 534 640	2,9
Rheinland-Pfalz .....	54 037	-4,6	1 683 326	1 413 546	3 096 872	3,5
Saarland .....	21 582	-3,2	708 932	332 371	1 041 303	-1,6
Sachsen .....	40 214	-3,1	801 267	560 016	1 361 283	6,9
Sachsen-Anhalt .....	20 765	-8,3	437 427	331 774	769 201	0,0
Schleswig-Holstein .....	24 956	-6,0	748 963	694 693	1 443 656	4,1
Thüringen .....	22 324	-3,2	422 322	267 505	689 827	8,4
Deutschland .....	1 115 332	-3,7	34 267 975	31 562 833	65 830 808	4,8
Früheres Bundesgebiet .....	1 000 990	-3,5	31 911 016	29 853 281	61 764 297	4,7
Neue Länder und Berlin-Ost .....	114 342	-5,2	2 356 959	1 709 552	4 066 511	5,3
Vorleistungsgüterproduzenten						
Deutschland .....	531 003	-4,7	16 420 397	13 523 537	29 943 934	4,3
Früheres Bundesgebiet .....	479 550	-4,5	15 354 469	12 821 297	28 175 766	4,3
Neue Länder und Berlin-Ost .....	51 453	-5,7	1 065 928	702 240	1 768 168	4,7
Investitionsgüterproduzenten						
Deutschland .....	358 429	-2,3	12 128 226	11 786 883	23 915 109	5,7
Früheres Bundesgebiet .....	322 204	-1,9	11 293 664	11 179 400	22 473 064	5,7
Neue Länder und Berlin-Ost .....	36 225	-5,5	834 562	607 483	1 442 045	5,6
Gebrauchsgüterproduzenten						
Deutschland .....	60 038	-4,0	1 707 353	1 276 943	2 984 296	3,5
Früheres Bundesgebiet .....	54 553	-3,8	1 610 361	1 209 795	2 820 156	3,7
Neue Länder und Berlin-Ost .....	5 485	-6,4	96 992	67 148	164 140	-0,2
Verbrauchsgüterproduzenten						
Deutschland .....	165 862	-3,4	4 011 999	4 975 470	8 987 469	4,3
Früheres Bundesgebiet .....	144 683	-3,5	3 652 522	4 642 789	8 295 311	4,0
Neue Länder und Berlin-Ost .....	21 179	-2,8	359 477	332 681	692 158	7,3

1 Betriebe  
1.2 Geleistete Arbeiterstunden sowie Bruttolohn- und -gehaltssumme  
1.2.2 Januar - Februar 1996

Deutschland

Nr. der Klas- sifika- tion 1)	Wirtschaftsgliederung	Geleistete Arbeiterstunden		Bruttolohn- und -gehaltssumme			
		Insgesamt	Veränderung zum Vorjahreszeitraum	Lohnsumme	Gehaltssumme	Insgesamt	Veränderung zum Vorjahreszeitraum
		1000 Stunden	%	1 000 DM			%
C	Bergbau u. Gew. v. Steinen u. Erden .....	30 877	-9,8	1 042 296	613 404	1 655 700	-4,9
CA	Kohlenbergbau, Torfgew., Gew. v. Erdöl u. Erdgas usw.	23 612	-10,3	829 954	492 334	1 322 288	-6,2
10	Kohlenbergbau, Torf- gewinnung .....	22 991	-10,3	806 133	427 240	1 233 373	-6,9
10.10	Steinkohlenbergbau u. -brikettherstellung ....	16 137	-3,8	605 538	290 084	895 622	-5,4
10.20	Braunkohlenbergbau u. -brikettherstellung ....	6 442	-23,7	190 806	133 342	324 148	-10,9
10.30	Torfgewinnung u. -veredlung .....	412	-4,0	9 789	3 814	13 603	1,4
11	Gew. v. Erdöl u. Erdgas Erbrg. verb. Dienstleistg.	621	-8,9	23 821	65 094	88 915	4,3
11.10	Gew. v. Erdöl u. Erdgas .....	.	.	.	.	.	.
11.20	Erbrg. v. Dienstleistg. bei d. Gew. v. Erdöl u. Erdgas .	.	.	.	.	.	.
12.00	Bergbau a. Uran-u. Thoriumerze .....	-	-	-	-	-	-
CB	Erzbergbau, Gew. v. Steinen u. Erden, sonst. Bergbau ..	7 265	-8,1	212 342	121 070	333 412	0,8
13	Erzbergbau .....	-	-100,0	-	-	-	-100,0
13.10	Eisenerzbergbau .....	-	-100,0	-	-	-	-100,0
13.20	NE-Metallerzbergbau (oh. Uran-u. Thoriumerze)	-	-100,0	-	-	-	-100,0
14	Gew. v. Steinen u. Erden, sonst. Bergbau .....	7 265	-7,2	212 342	121 070	333 412	2,1
14.1	Gew. v. Natursteinen .....	450	-21,6	13 465	7 137	20 602	-9,7
14.11	Gew. v. Naturwerksteinen u. Natursteinen ang .....	.	.	.	.	.	.
14.12	Gew. v. Kalk, Dolom., Gips- u. Anhydritstein, Kreide .	323	-24,0	9 878	4 427	14 305	-8,3
14.13	Gew. v. Schiefer .....	.	.	.	.	.	.
14.2	Gew. v. Kies, Sand, Ton u. Kaolin .....	4 832	-8,5	139 345	77 247	216 592	3,1
14.21	Gew. v. Kies u. Sand .....	4 281	-9,0	124 546	67 728	192 273	2,3
14.22	Gew. v. Ton u. Kaolin .....	551	-5,0	14 800	9 519	24 319	9,2
14.30	Bergbau a. chemische u. Düngemittelminerale ..	1 361	1,7	40 646	24 922	65 568	3,9
14.40	Gew. v. Salz .....	490	-2,0	15 452	9 935	25 387	-0,1
14.50	Gew. v. Steinen u. Erden ang, sonst. Bergbau .....	132	-0,8	3 434	1 829	5 263	1,0
D	Verarbeitendes Gewerbe ...	1 084 455	-3,5	33 225 679	30 949 429	64 175 108	5,0
DA	Ernährungsgewerbe u. Tabakverarbeitung .....	97 158	-1,1	2 300 557	1 794 322	4 094 879	3,3
15	Ernährungsgewerbe .....	95 024	-0,9	2 228 345	1 707 609	3 935 954	3,7
15.1	Schlachten u. Fleisch- verarbeitung .....	20 891	0,4	455 125	232 582	687 707	5,3
15.11	Schlachten (oh. Schlachten v. Geflügel) .....	4 060	9,9	91 946	36 920	128 866	14,4
15.12	Schlachten v. Geflügel ....	1 805	2,9	35 928	9 802	45 730	11,9
15.13	Fleischverarbeitung .....	15 026	-2,2	327 251	185 860	513 111	2,7

1) Klassifikation der Wirtschaftszweige, Ausgabe 1993 (WZ 93).

1 Betriebe  
1.2 Geleistete Arbeiterstunden sowie Bruttolohn- und -gehaltssumme  
1.2.2 Januar - Februar 1996

Deutschland

Nr. der Klas- sifika- tion 1)	Wirtschaftsgliederung	Geleistete Arbeiterstunden		Bruttolohn- und -gehaltssumme			
		Insgesamt	Veränderung zum Vorjahreszeitraum	Lohnsumme	Gehaltssumme	Insgesamt	Veränderung zum Vorjahreszeitraum
		1000 Stunden	%	1 000 DM			%
15.20	Fischverarbeitung .....	2 576	0,1	50 125	29 502	79 627	6,3
15.3	Obst-u.Gemüsever- arbeitung .....	5 511	5,6	127 982	76 151	204 133	12,2
15.31	Verarb.v.Kartoffeln .....	1 325	-0,3	28 755	14 340	43 095	6,2
15.32	H.v.Frucht-u.Gemüse- säften .....	1 040	1,4	25 483	18 353	43 836	11,7
15.33	Verarb.v.Obst u. Gemüse ang .....	3 146	9,8	73 744	43 458	117 202	14,8
15.4	H.v.pflanzlichen u. tierischen Ölen u.Fetten	1 359	-7,4	41 840	41 920	83 760	0,3
15.41	H.v.rohen Ölen u.Fetten ..	251	-8,1	7 814	7 090	14 904	-1,0
15.42	H.v.raffinierten Ölen u. Fetten .....	212	-	7 326	5 380	12 706	2,7
15.43	H.v.Margarine u.ä. Nahrungsfetten .....	896	-8,9	26 700	29 450	56 150	0,2
15.5	Milchverarbeitung .....	9 798	-5,0	251 208	165 325	416 533	-2,8
15.51	Milchverarbeitung (oh.H.v.Speiseeis) .....	9 027	-4,0	232 497	143 461	375 958	-2,0
15.52	H.v.Speiseeis .....	771	-15,2	18 711	21 864	40 575	-9,5
15.6	Mahl-u.Schälmlühlen,H.v. Stärke u.Stärkeerzeugn.	1 823	1,2	48 123	39 521	87 644	-1,5
15.61	Mahl-u.Schälmlühlen .....	1 354	3,4	33 983	27 903	61 886	6,6
15.62	H.v.Stärke u.Stärke- erzeugnissen .....	469	-4,7	14 140	11 618	25 758	-16,8
15.7	H.v.Futtermitteln .....	1 937	0,9	44 876	84 761	129 637	5,3
15.71	H.v.Futtermitteln f. Nutztiere .....	1 564	0,8	34 479	35 580	70 059	1,8
15.72	H.v.Futtermitteln f. sonst.Tiere .....	373	1,4	10 397	49 181	59 578	9,6
15.8	Sonst.Ernährungsgewerbe (oh.Getränkeherstellung)	35 998	-0,7	805 138	660 292	1 465 430	4,8
15.81	H.v.Backwaren (oh.Dauer- backwaren) .....	17 660	2,4	354 426	229 617	584 043	6,4
15.82	H.v.Dauerbackwaren .....	3 391	-1,9	76 555	41 485	118 040	9,2
15.83	Zuckerindustrie .....	1 250	-3,9	41 725	27 628	69 353	0,8
15.84	H.v.Süßwaren(oh.Dauer- backwaren) .....	7 310	-1,6	161 652	96 926	258 578	0,9
15.85	H.v.Teigwaren .....	588	-30,7	13 823	10 627	24 450	-23,0
15.86	Verarb.v.Kaffee u.Tee, H.v.Kaffee-Ersatz .....	1 381	-2,8	40 925	35 768	76 693	4,3
15.87	H.v.Würzen u.Soßen .....	1 860	-5,4	51 001	104 739	155 740	2,1
15.88	H.v.homogenisierten u. diätetischen Nahrungsm.	559	-9,4	15 372	18 304	33 676	0,5
15.89	H.v.sonst.Nahrungsmit- teln (oh.Getränke) .....	1 999	2,7	49 659	95 198	144 857	16,5
15.9	Getränkeherstellung .....	15 131	-2,7	403 928	377 555	781 483	2,3
15.91	H.v.Spirituosen .....	956	-2,7	19 054	42 977	62 031	-4,9
15.92	Alkoholbrennerei .....	56	3,7	1 367	1 181	2 528	3,4
15.93	H.v.Wein a.frischen Trauben .....	434	3,6	9 688	15 136	24 824	8,4
15.94	H.v.Apfelwein u.sonst. Fruchtweinen .....	71	24,6	1 863	1 165	3 028	28,6

1) Klassifikation der Wirtschaftszweige, Ausgabe 1993 (WZ 93).

1 Betriebe  
1.2 Geleistete Arbeiterstunden sowie Bruttolohn- und -gehaltssumme  
1.2.2 Januar - Februar 1996

Deutschland

Nr. der Klas- sifika- tion 1)	Wirtschaftsgliederung	Geleistete Arbeiterstunden		Bruttolohn- und -gehaltssumme			
		Insgesamt	Veränderung zum Vorjahreszeitraum	Lohnsumme	Gehaltssumme	Insgesamt	Veränderung zum Vorjahreszeitraum
		1000 Stunden	%	1 000 DM			%
15.95	H.v.Wermutwein u.sonst. aromatisierten Weinen ..	19	-47,2	445	337	782	-41,2
15.96	H.v.Bier .....	7 939	-5,4	237 163	224 352	461 515	1,1
15.97	H.v.Malz .....	162	-6,8	4 496	4 139	8 635	0,8
15.98	Mineralbrunnen,H.v. Erfrischungsgetränken ..	5 494	1,1	129 852	88 288	218 140	6,7
16.00	Tabakverarbeitung .....	2 134	-10,1	72 212	86 713	158 925	-5,6
DB	Textil-u.Bekleidungs- gewerbe .....	42 660	-9,3	931 246	747 073	1 678 319	-1,3
17	Textilgewerbe .....	26 676	-6,8	612 880	442 918	1 055 798	-0,2
17.1	Spinnstoffaufbereitung u.Spinnerei .....	3 486	-13,2	83 532	45 582	129 114	-10,2
17.11	Baumwollaufbereitung u. -spinnerei .....	1 949	-13,9	47 653	19 719	67 372	-11,9
17.12	Wollaufbereitung u. Streichgarnspinnerei ...	218	-3,1	4 963	2 589	7 552	0,1
17.13	Wollaufbereitung u. Kammgarnspinnerei .....	708	-14,2	15 199	8 981	24 180	-14,0
17.14	Flachsaufbereitung u. -spinnerei .....	38	-59,1	819	557	1 376	-44,6
17.15	Zwirnen u.Texturieren v. Filamentgarnen usw .....	103	-18,3	2 500	1 660	4 160	-11,9
17.16	Nähgarnfertigung .....	453	-3,0	12 009	11 932	23 941	0,0
17.17	Sonst.Spinnstoffaufbe- reitung u.Spinnerei ....	17	-	389	144	533	5,5
17.2	Weberei .....	5 247	-6,5	126 882	101 481	228 363	1,0
17.21	Baumwollweberei .....	3 253	-6,7	77 696	57 599	135 295	0,1
17.22	Streichgarnweberei .....	132	7,3	2 641	2 383	5 024	-2,9
17.23	Kammgarnweberei .....	811	-4,0	21 073	15 678	36 751	9,5
17.24	Seiden-u.Filamentgarn- weberei .....	748	-6,2	17 801	19 554	37 355	-1,1
17.25	Sonst.Weberei .....	303	-16,3	7 671	6 267	13 938	-4,6
17.30	Textilveredlung .....	3 584	-12,8	85 965	62 583	148 548	-6,5
17.40	H.v.konfektion.Textil- waren (oh.Bekleidung) ...	4 184	-3,2	84 860	54 850	139 710	3,1
17.5	Sonst.Textilgewerbe (oh.H.v.Maschenware) ...	5 921	0,1	144 530	112 708	257 238	7,7
17.51	H.v.Teppichen .....	1 621	-8,6	41 992	34 982	76 974	1,1
17.52	H.v.Seilerwaren .....	177	18,8	4 009	2 360	6 369	33,7
17.53	H.v.Vliesstoff,Erzeugn. daraus (oh.Bekleidung) .	824	38,7	24 297	18 268	42 565	50,0
17.54	Textilgewerbe ang .....	3 299	-3,0	74 232	57 098	131 330	1,3
17.60	H.v.gewirktem u. gestricktem Stoff .....	1 021	2,1	21 554	14 256	35 810	3,9
17.7	H.v.gewirkten u.ge- strickten Fertigerzeugn.	3 233	-11,3	65 557	51 458	117 015	-2,9
17.71	H.v.Strumpfwaren .....	1 590	-6,1	32 813	30 783	63 596	2,9
17.72	H.v.Pullovern,Strick- jacken u.ä. ....	1 643	-15,8	32 744	20 675	53 419	-8,9

1) Klassifikation der Wirtschaftszweige, Ausgabe 1993 (WZ 93).

1 Betriebe  
1.2 Geleistete Arbeiterstunden sowie Bruttolohn- und -gehaltssumme  
1.2.2 Januar - Februar 1996

Deutschland

Nr. der Klas- sifika- tion 1)	Wirtschaftsgliederung	Geleistete Arbeiterstunden		Bruttolohn- und -gehaltssumme			
		Insgesamt	Veränderung zum Vorjahreszeitraum	Lohnsumme	Gehaltssumme	Insgesamt	Veränderung zum Vorjahreszeitraum
		1000 Stunden	%	1 000 DM			%
18	Bekleidungsgewerbe .....	15 984	-13,1	318 366	304 155	622 521	-3,1
18.10	H.v.Lederbekleidung .....	120	-14,9	2 235	1 724	3 959	-6,9
18.2	H.v.Bekleidung (oh. Lederbekleidung) .....	15 789	-13,1	314 393	300 943	615 336	-3,1
18.21	H.v.Arbeits-u.Berufs- bekleidung .....	535	-14,1	10 259	10 113	20 372	-5,9
18.22	H.v.Oberbekleidg.(oh.Ar- beits-u.Berufsbekleidg.)	9 191	-16,0	180 207	195 201	375 408	-4,9
18.23	H.v.Wäsche .....	4 288	-7,9	89 308	67 658	156 966	1,8
18.24	H.v.sonst.Bekleidg.u. Bekleidungszubehör .....	1 775	-8,9	34 619	27 971	62 590	-2,8
18.30	Zurichtung u.Färben v. Fellen,H.v.Pelzwaren ...	75	-21,1	1 738	1 488	3 226	-2,8
DC	Ledergewerbe .....	5 868	-9,4	127 792	106 692	234 484	0,2
19	Ledergewerbe .....	5 868	-9,4	127 792	106 692	234 484	0,2
19.10	Ledererzeugung .....	603	-20,5	15 658	7 791	23 449	-14,2
19.20	Lederverarb.(oh.H.v.Le- derbekleidung u.Schuhen)	1 439	-6,4	28 920	21 921	50 841	4,6
19.30	H.v.Schuhen .....	3 826	-8,5	83 214	76 980	160 194	1,4
DD	Holzgewerbe (oh.H.v. Möbeln) .....	24 894	-7,7	678 862	305 049	983 911	1,2
20	Holzgewerbe (oh.H.v. Möbeln) .....	24 894	-7,7	678 862	305 049	983 911	1,2
20.10	Säge-,Hobel-u.Holz- imprägnierwerke .....	5 292	-6,9	133 446	53 358	186 804	0,9
20.20	Furnier-,Sperrh.-,Holz- faserpl.-u.-spanpl.Werke	4 655	-9,2	135 782	61 314	197 096	3,5
20.30	H.v.Konstr.-,Fertigb.t., Ausbauelement.u.ä.a.Holz	11 146	-9,3	316 116	157 068	473 184	0,4
20.40	H.v.Verpackungsmitteln u.Lagerbehältern a.Holz	1 134	-6,0	29 138	10 319	39 457	2,4
20.5	H.v.Holzwaren ang,Kork-, Flecht-u.Korbwaren .....	2 667	0,2	64 380	22 990	87 370	0,5
20.51	H.v.Holzwaren ang, Veredlg.v.Holzwaren .....	2 608	0,4	63 137	21 816	84 953	0,3
20.52	H.v.Kork-,Flecht-u. Korbwaren .....	59	-10,6	1 243	1 174	2 417	7,0
DE	Papier-,Verlags-u. Druckgewerbe .....	61 806	-2,8	1 958 863	2 182 876	4 141 739	7,2
21	Papiergewerbe .....	29 454	-1,9	867 268	535 413	1 402 681	5,0
21.1	H.v.Holzstoff,Zellstoff, Papier,Karton u.Pappe ..	9 596	-3,2	312 063	173 468	485 531	5,2
21.11	H.v.Holzstoff u. Zellstoff .....	227	-8,1	5 891	2 157	8 048	7,5
21.12	H.v.Papier,Karton u. Pappe .....	9 369	-3,0	306 172	171 311	477 483	5,2
21.2	Papier-,Karton-u.Pappe- verarbeitung .....	19 858	-1,3	555 205	361 945	917 150	4,9
21.21	H.v.Wellpapier u.-pappe, Verpackungsmitteln .....	10 528	-2,3	288 498	172 034	460 532	3,3
21.22	H.v.Haushalts-u.Hygiene- art.a.Zellstoff u.Papier	3 378	-2,6	102 885	60 800	163 685	0,9
21.23	H.v.Schreibwaren,Büro- bedarf a.Papier u.Pappe	2 383	8,1	62 125	55 916	118 041	13,8

1) Klassifikation der Wirtschaftszweige, Ausgabe 1993 (WZ 93).

1 Betriebe  
1.2 Geleistete Arbeiterstunden sowie Bruttolohn- und -gehaltssumme  
1.2.2 Januar - Februar 1996

Deutschland

Nr. der Klas- sifika- tion 1)	Wirtschaftsgliederung	Geleistete Arbeiterstunden		Bruttolohn- und -gehaltssumme			
		Insgesamt	Veränderung zum Vorjahreszeitraum	Lohnsumme	Gehaltssumme	Insgesamt	Veränderung zum Vorjahreszeitraum
		1000 Stunden	%	1 000 DM			%
21.24	H.v.Tapeten .....	606	-5,6	18 202	11 841	30 043	14,6
21.25	H.v.sonst.Waren aus Papier, Karton u. Pappe ..	2 983	-1,9	83 495	61 354	144 849	6,1
22	Verlags-, Druckgewerbe, Vervielfältigung .....	32 352	-3,5	1 091 595	1 847 463	2 739 058	8,4
22.1	Verlagsgewerbe .....	5 764	3,9	210 712	1 074 141	1 284 853	18,1
22.11	Buchverlag u. Musikverlag .	558	-13,5	14 943	207 911	222 854	11,2
22.12	Zeitungsv Verlag .....	3 804	-1,7	164 529	525 534	690 063	20,8
22.13	Zeitschriftenverlag .....	1 043	53,4	23 129	326 273	349 402	18,5
22.14	Verlag v. bespielten Tonträgern .....	60	.	993	3 406	4 399	-4,5
22.15	Sonst. Verlagsgewerbe .....	299	.	7 118	11 017	18 135	8,4
22.2	Druckgewerbe .....	25 832	-5,1	860 850	551 859	1 412 709	1,1
22.21	Zeitungsdruckerei .....	1 936	-12,3	85 762	38 172	123 934	-15,5
22.22	Druckerei (oh. Zeitungs- druckerei) .....	20 805	-4,4	689 977	427 685	1 117 642	3,6
22.23	Druckweiterverarbeitung ..	1 572	8,2	38 634	15 166	53 800	9,7
22.24	Satzherstellung u. Reproduktion .....	1 243	-16,9	40 139	61 150	101 289	-6,1
22.25	Sonst. Druckgewerbe .....	276	-2,5	6 338	9 706	16 044	3,8
22.3	Vervielf. v. bescp. Ton-, Bild- u. Datenträgern ....	756	-2,2	20 033	21 463	41 496	-0,1
22.31	Vervielfältigung v. bespielten Tonträgern ..	688	.	18 878	19 350	38 228	.
22.32	Vervielfältigung v. bespielten Bildträgern .	26	.	533	713	1 246	.
22.33	Vervielfältigung v. bespielten Datenträgern	42	.	622	1 400	2 022	.
DF	Kokerei, Mineralölverar- beitung, H.v. Brutstoffen	3 243	-6,8	111 517	197 870	309 387	-2,4
23	Kokerei, Mineralölverar- beitung, H.v. Brutstoffen	3 243	-6,8	111 517	197 870	309 387	-2,4
23.10	Kokerei .....	476	-0,4	16 817	5 863	22 680	-2,5
23.20	Mineralölverarbeitung ....	2 661	-6,5	90 835	179 067	269 902	-1,0
23.30	H.u. Verarb. v. Spalt- u. Brutstoffen .....	106	-32,1	3 865	12 940	16 805	-20,2
DF	Chemische Industrie .....	66 027	-3,8	2 158 770	3 935 988	6 094 758	-1,1
24	Chemische Industrie .....	66 027	-3,8	2 158 770	3 935 988	6 094 758	-1,1
24.1	H.v. chemischen Grund- stoffen .....	32 589	-3,8	1 152 337	1 849 386	3 001 723	-4,5
24.11	H.v. Industriegasen .....	434	-6,1	12 265	35 175	47 440	3,3
24.12	H.v. Farbstoffen u. Pigmenten .....	1 611	11,0	57 098	61 302	118 400	16,5
24.13	H.v. sonst. anorganischen Grundstoffen u. Chemik. .	3 201	-2,5	107 392	166 343	273 735	7,1
24.14	H.v. sonst. organischen Grundstoffen u. Chemik. .	11 926	-35,6	442 208	833 302	1 275 510	-36,6
24.15	H.v. Düngemitteln u. Stickstoffverbindungen .	874	-3,0	25 543	23 131	48 674	3,0
24.16	H.v. Kunststoff in Pri- märformen .....	14 493	57,2	506 501	728 946	1 235 447	81,7

1) Klassifikation der Wirtschaftszweige, Ausgabe 1993 (WZ 93).

1 Betriebe  
1.2 Geleistete Arbeiterstunden sowie Bruttolohn- und -gehaltssumme  
1.2.2 Januar - Februar 1996

Deutschland

Nr. der Klassi- fikation 1)	Wirtschaftsgliederung	Geleistete Arbeiterstunden		Bruttolohn- und -gehaltssumme			
		Insgesamt	Veränderung zum Vorjahreszeitraum	Lohnsumme	Gehaltssumme	Insgesamt	Veränderung zum Vorjahreszeitraum
		1000 Stunden	%	1 000 DM			%
24.17	H.v. synthetischem Kautschuk in Primärformen ..	50	-9,1	1 330	1 187	2 517	-3,6
24.20	H.v. Schädlingsbekämpfungs- u. Pflanzenschutz m.	521	-0,6	14 690	36 901	51 591	2,0
24.30	H.v. Anstrichmitteln, Druckfarben u. Kitten ...	5 340	-3,1	151 613	298 613	450 226	5,6
24.4	H.v. pharmazeut. Erzeugn. ..	9 248	4,6	268 628	902 903	1 171 531	6,7
24.41	H.v. pharmazeut. Grundstoffen .....	239	-0,8	8 114	13 958	22 072	24,7
24.42	H.v. pharmazeut. Spezialitäten u. sonst. Erzeugn. ..	9 009	4,7	260 514	888 945	1 149 459	6,4
24.5	H.v. Seifen, Wasch-, Reinigungs- u. Körperpflegem.	6 668	-9,8	185 824	424 064	609 888	-4,3
24.51	H.v. Seifen, Wasch-, Reinigungs- u. Poliermitteln ..	3 476	-14,1	103 754	222 548	326 302	-7,2
24.52	H.v. Duft- u. Körperpflegemitteln .....	3 192	-4,5	82 070	201 516	283 586	-0,6
24.6	H.v. sonst. chemischen Erzeugnissen .....	6 932	-5,9	232 435	338 923	571 358	0,2
24.61	H.v. pyrotechnischen Erzeugnissen .....	700	-9,4	18 023	18 317	36 340	-4,7
24.62	H.v. Klebstoffen u. Gelatine .....	828	2,9	23 866	38 145	62 011	6,5
24.63	H.v. etherischen Ölen .....	252	-5,3	7 835	24 978	32 813	7,6
24.64	H.v. fotochemischen Erzeugnissen .....	978	-8,7	58 531	67 493	126 024	-7,4
24.65	H.v. unbespielten Ton-, Bild- u. Datenträgern .....	347	-12,8	13 349	17 775	31 124	-5,1
24.66	H.v. chemischen Erzeugnissen ang .....	3 827	-5,7	110 831	172 215	283 046	3,0
24.70	H.v. Chemiefasern .....	4 729	-6,8	153 243	85 198	238 441	1,5
DH	H.v. Gummi- u. Kunststoffwaren .....	68 322	-3,4	1 859 007	1 173 527	3 032 534	2,1
25	H.v. Gummi- u. Kunststoffwaren .....	68 322	-3,4	1 859 007	1 173 527	3 032 534	2,1
25.1	H.v. Gummiwaren .....	15 539	-5,3	460 798	290 363	751 161	-1,4
25.11	H.v. Bereifungen .....	4 613	3,5	145 839	94 331	240 170	4,1
25.12	Runderneuerung v. Bereifungen .....	347	1,5	10 827	5 128	15 955	17,1
25.13	H.v. sonst. Gummiwaren .....	10 573	-8,9	304 132	190 904	495 036	-4,4
25.2	H.v. Kunststoffwaren .....	52 789	-2,9	1 398 209	883 164	2 281 373	3,4
25.21	H.v. Platten, Folien usw a. Kunststoff .....	13 685	-3,2	386 331	255 785	642 116	3,3
25.22	H.v. Verpackungsmitteln a. Kunststoff .....	7 551	-5,0	196 674	106 465	303 139	1,9
25.23	H.v. Baubedarfsartikeln a. Kunststoff .....	7 792	-3,0	208 856	143 745	352 601	6,0
25.24	H.v. sonst. Kunststoffwaren .....	23 761	-1,9	606 348	377 169	983 517	3,0
DI	Glasgewerbe, Keramik, Verarb. v. Steinen u. Erden	49 354	-9,9	1 434 883	907 857	2 342 740	1,1
26	Glasgewerbe, Keramik, Verarb. v. Steinen u. Erden	49 354	-9,9	1 434 883	907 857	2 342 740	1,1
26.1	H. u. Verarb. v. Glas .....	13 473	-2,7	384 451	213 359	597 810	5,7

1) Klassifikation der Wirtschaftszweige, Ausgabe 1993 (WZ 93).

1 Betriebe  
1.2 Geleistete Arbeiterstunden sowie Bruttolohn- und -gehaltssumme  
1.2.2 Januar - Februar 1996  
Deutschland

Nr. der Klas- sifika- tion 1)	Wirtschaftsgliederung	Geleistete Arbeiterstunden		Bruttolohn- und -gehaltssumme			
		Insgesamt	Veränderung zum Vorjahreszeitraum	Lohnsumme	Gehaltssumme	Insgesamt	Veränderung zum Vorjahreszeitraum
		1000 Stunden	%	1 000 DM			%
26.11	H.v.Flachglas .....	678	-4,9	22 031	12 803	34 834	11,2
26.12	Veredlg.u.Verarb.v. Flachglas .....	4 338	-2,3	117 038	61 634	178 672	5,2
26.13	H.v.Hohlglas .....	4 986	-6,4	144 549	63 161	207 710	0,1
26.14	H.v.Glasfaser .....	848	0,2	25 914	21 281	47 195	12,6
26.15	H.,Veredlg.u.Verarb.v. sonst.Glas,techn.Glasw.	2 623	4,1	74 919	54 480	129 399	12,6
26.2	Keramik (oh.Ziegelei u. Baukeramik) .....	8 304	-9,8	212 640	116 057	328 697	-1,4
26.21	H.v.keramischen Haus- haltsw.u.Ziergegenst. ...	3 823	-13,7	90 016	34 260	124 276	-2,5
26.22	H.v.Sanitärkeramik .....	877	-6,5	23 021	17 395	40 416	-0,2
26.23	H.v.Isolatoren u. Isolierteilen a.Keramik	997	0,9	24 474	12 994	37 468	7,0
26.24	H.v.keramischen Erzeugn. f.sonst.techn.Zwecke ...	427	7,8	12 165	8 833	20 998	6,5
26.25	H.v.keramischen Erzeugnissen ang .....	577	-23,4	13 520	6 395	19 915	-24,6
26.26	H.v.feuerfesten keramischen Werkstoffen	1 603	-5,7	49 444	36 180	85 624	1,6
26.30	H.v.keramischen Wand-u. Bodenfliesen u.-platten	1 586	-7,1	40 242	22 461	62 703	0,8
26.40	Ziegelei,H.v.sonst. Baukeramik .....	2 947	-12,5	83 896	39 955	123 851	-1,9
26.5	H.v.Zement,Kalk u. gebranntem Gips .....	3 194	-2,7	107 039	78 349	185 388	7,1
26.51	H.v.Zement .....	2 274	-3,9	74 297	56 743	131 040	5,2
26.52	H.v.Kalk .....	628	14,0	21 705	15 400	37 105	14,9
26.53	H.v.gebranntem Gips .....	292	-20,4	11 037	6 206	17 243	6,7
26.6	H.v.Erzeugnissen a. Beton,Zement u.Gips ....	14 382	-19,3	445 527	316 258	761 785	-3,6
26.61	H.v.Betonerzeugnissen f. d.Bau u.Kalksandsteinen	9 434	-23,1	295 037	194 301	489 338	-7,3
26.62	H.v.Gipserzeugnissen f. d.Bau .....	433	-8,5	14 568	5 362	19 930	10,2
26.63	H.v.Transportbeton .....	2 655	-15,2	78 393	50 785	129 178	-0,9
26.64	H.v.Mörtel .....	744	2,3	22 372	39 835	62 207	13,6
26.65	H.v.Faserzementwaren .....	660	-4,1	22 527	16 270	38 797	5,5
26.66	H.v.Erzeugnissen a. Beton,Zement u.Gips ang	456	-13,6	12 630	9 705	22 335	2,6
26.70	Be-u.Verarb.v.Natur- steinen ang .....	1 453	-3,2	39 509	21 191	60 700	6,0
26.8	H.v.sonst.Mineral- erzeugnissen .....	4 015	-0,5	121 579	100 227	221 806	6,3
26.81	H.v.Mühl-,Polier-u.ä. Steinen,Schleifwerkzeug.	1 535	-3,2	44 807	36 258	81 065	5,1
26.82	H.v.Mineraler- zeugnissen ang .....	2 480	1,2	76 772	63 969	140 741	6,9
DJ	Metallerzg.u.-bearb., H.v.Metallerzeugnissen .	164 325	-4,8	5 143 566	3 011 413	8 154 979	4,1
27	Metallerzg.u.-bearbeitung.	53 998	-7,3	1 864 110	989 389	2 853 499	1,0
27.10	Erzeugung v.Roh Eisen, Stahl,Ferroleq.(EGKS) ..	16 235	-11,5	618 580	337 195	955 775	-1,3

1) Klassifikation der Wirtschaftszweige, Ausgabe 1993 (WZ 93).

1 Betriebe  
1.2 Geleistete Arbeiterstunden sowie Bruttolohn- und -gehaltssumme  
1.2.2 Januar - Februar 1996  
Deutschland

Nr. der Klassi- fikation 1)	Wirtschaftsgliederung	Geleistete Arbeiterstunden		Bruttolohn- und -gehaltssumme			
		Insgesamt	Veränderung zum Vorjahreszeitraum	Lohnsumme	Gehaltssumme	Insgesamt	Veränderung zum Vorjahreszeitraum
		1000 Stunden	%	1 000 DM			%
27.2	H.v. Rohren .....	7 109	.	230 180	122 697	352 877	.
27.21	H.v. Rohren u. Rohrstücken a. Gußeisen .....	1 125	.	37 055	21 639	58 694	.
27.22	H.v. Stahlrohren u. Rohr- stücken a. Eisen u. Stahl	5 984	-5,4	193 125	101 058	294 183	-0,6
27.3	Sonst. erste Bearb. v. Ei- sen, Stahl, H.v. Ferroleg.	4 718	-3,1	152 515	87 064	239 579	6,1
27.31	H.v. Blankstahl .....	533	-14,7	16 563	9 481	26 044	-6,8
27.32	H.v. Kaltband unter 500 mm Breite .....	1 799	-2,1	62 841	36 827	99 668	8,8
27.33	H.v. Kaltprofilen .....	246	-7,5	7 470	4 330	11 800	-1,0
27.34	H.v. gezogenem Draht .....	1 560	-17,0	49 125	23 573	72 698	-11,8
27.35	Erste Bearb. v. Eisen u. Stahl ang, H.v. Ferroleg.	580	120,5	16 516	12 853	29 369	147,3
27.4	Erzeugung u. erste Bearb. v. NE-Metallen .....	11 363	-6,4	396 468	267 852	664 320	1,5
27.41	Erzeugung u. erste Bearb. v. Edelmetallen .....	438	11,7	12 598	23 426	36 024	7,3
27.42	Erzeugung u. erste Bearb. v. Aluminium .....	5 527	-6,6	188 639	129 160	317 799	2,3
27.43	Erzeugung u. erste Bearb. v. Blei, Zink u. Zinn .....	688	-4,3	23 660	12 142	35 802	-4,7
27.44	Erzeugung u. erste Bearb. v. Kupfer .....	3 970	-8,3	147 073	85 670	232 743	-0,4
27.45	Erzeugung u. erste Bearb. v. sonst. NE-Metallen ....	740	-5,4	24 498	17 454	41 952	7,1
27.5	Gießereiindustrie .....	14 573	.	466 367	174 581	640 948	.
27.51	Eisengießerei .....	8 981	.	234 410	80 114	314 524	.
27.52	Stahlgießerei .....	1 569	-12,6	50 701	25 442	76 143	-4,9
27.53	Leichtmetallgießerei .....	4 745	-4,0	142 316	51 829	194 145	3,3
27.54	Buntmetallgießerei .....	1 278	-6,4	38 940	17 196	56 136	1,4
28	H.v. Metallherzeugnissen ...	110 327	-3,6	3 279 456	2 022 024	5 301 480	5,8
28.1	Stahl- u. Leichtmetallbau ..	23 301	-7,3	654 986	462 591	1 117 577	0,6
28.11	H.v. Stahl- u. Leicht- metallkonstruktionen ...	17 923	-7,5	507 113	369 712	876 825	0,7
28.12	H.v. Ausbauelementen a. Stahl u. Leichtmetall ...	5 378	-7,0	147 873	92 879	240 752	0,1
28.2	Kessel- u. Behälterbau (oh. H.v. Dampfkesseln) ..	5 570	-7,0	180 976	117 880	298 856	3,8
28.21	H.v. Tanks u. Sammel- behältern .....	2 675	-4,3	85 509	47 609	133 118	6,3
28.22	H.v. Zentralheizungs- Heizkörpern u. -kesseln ..	2 895	-9,3	95 467	70 271	165 738	1,9
28.30	H.v. Dampfkesseln (oh. Zentralheizungskessel) ..	6 985	0,0	248 435	202 837	451 272	12,4
28.40	H.v. Schmiede-, Press-, Zieh-, Stanzteilen u. ä. ..	14 774	-2,5	444 952	211 334	656 286	5,4
28.5	Oberfläch. veredlg., Wär- mebehandlg., Mechanik ang	13 033	7,1	352 523	145 958	498 481	13,6
28.51	Oberfläch. veredlg. u. Wärmebehandlung .....	6 432	2,3	175 005	81 447	256 452	8,9
28.52	Mechanik ang .....	6 601	12,4	177 518	64 511	242 029	19,0

1) Klassifikation der Wirtschaftszweige, Ausgabe 1993 (WZ 93).

1 Betriebe  
1.2 Geleistete Arbeiterstunden sowie Bruttolohn- und -gehaltssumme  
1.2.2 Januar - Februar 1996

Deutschland

Nr. der Klas- sifikation 1)	Wirtschaftsgliederung	Geleistete Arbeiterstunden		Bruttolohn- und -gehaltssumme			
		Insgesamt	Veränderung zum Vorjahreszeitraum	Lohnsumme	Gehaltssumme	Insgesamt	Veränderung zum Vorjahreszeitraum
		1000 Stunden	%	1 000 DM			%
28.6	H.v. Schneidw., Werkzeug., Schlössern u. Beschlägen	19 787	-4,8	600 823	409 235	1 010 058	6,8
28.61	H.v. Schneidwaren u. Bestecken .....	1 217	-4,9	34 776	29 353	64 129	7,2
28.62	H.v. Werkzeugen .....	9 986	-0,5	306 906	207 937	514 843	9,2
28.63	H.v. Schlössern u. Beschlägen .....	8 584	-9,4	259 141	171 945	431 086	3,9
28.7	H.v. sonst. EBM-Waren .....	26 877	-4,7	796 761	472 189	1 268 950	5,5
28.71	H.v. Behältern a. Eisen u. Stahl .....	768	-9,2	23 282	9 272	32 554	3,0
28.72	H.v. Verpackungen u. Verschlüssen a. Metall ..	3 380	-3,7	108 172	52 714	160 886	4,1
28.73	H.v. Drahtwaren .....	2 432	-3,5	75 504	44 018	119 522	8,7
28.74	H.v. Schrauben, Nieten, Ketten u. Federn .....	8 101	-1,9	238 181	121 358	359 539	8,3
28.75	H.v. EBM-Waren ang .....	12 196	-6,6	351 622	244 827	596 449	3,7
DK	Maschinenbau .....	164 671	-1,1	5 410 537	5 591 317	11 001 854	8,3
29	Maschinenbau .....	164 671	-1,1	5 410 537	5 591 317	11 001 854	8,3
29.1	H.v. Masch. f. d. Erzeugung u. Nutzung v. mech. Energie	39 679	-1,3	1 339 373	1 410 221	2 749 594	11,4
29.11	H.v. Verbrenn. mot. u. Turb. (oh. Straßenfahrz. u. ä.)	5 326	-10,7	205 180	434 448	639 628	21,5
29.12	H.v. Pumpen u. Kompressoren .....	9 820	-4,3	336 854	356 000	692 854	7,3
29.13	H.v. Armaturen .....	9 945	-2,8	311 205	324 597	635 802	5,6
29.14	H.v. Lagern, Getrieben, Zahnradern, Antriebslem.	14 588	6,2	486 134	295 176	781 310	12,5
29.2	H.v. sonst. Maschinen f. unspezifische Verwendung	37 889	-2,0	1 237 983	1 347 495	2 585 478	7,1
29.21	H.v. Öfen u. Brennern .....	1 764	0,8	57 276	87 152	144 428	10,6
29.22	H.v. Hebezeugen u. Fördermitteln .....	13 089	-1,8	444 579	408 004	852 583	8,3
29.23	H.v. Kälte- u. Lufttechn. Erzeugn. f. gewerbl. Zwecke	8 240	2,5	258 093	280 037	538 130	8,9
29.24	H.v. Maschinen f. unspezi- fische Verwendung ang ..	14 796	-5,0	478 035	572 302	1 050 337	4,9
29.3	H.v. land- u. forstw. Maschinen .....	6 733	-3,0	240 249	152 258	392 507	3,0
29.31	H.v. Ackerschleppern .....	2 378	.	107 012	60 840	167 852	.
29.32	H.v. sonst. land- u. forstw. Maschinen .....	4 355	.	133 237	91 418	224 655	.
29.40	H.v. Werkzeugmaschinen ....	19 584	-0,5	643 541	708 547	1 352 088	10,5
29.5	H.v. Masch. f. sonst. best. Wirtschaftszweige .....	45 957	-0,4	1 489 273	1 575 648	3 064 921	6,5
29.51	H.v. Masch. f. Metallherzu- gung, Walzwerkseinr. usw.	1 641	4,5	53 821	112 133	165 954	12,2
29.52	H.v. Bergwerks-, Bau- u. Baustoffmaschinen .....	6 870	-5,3	227 895	260 517	488 412	1,6
29.53	H.v. Masch. f. Ernährungs- gewerbe u. Tabakverarb. .	4 213	-7,1	133 129	162 977	296 106	0,0
29.54	H.v. Masch. f. d. Textil-, Bekleidg.- u. Ledergerwerbe	8 419	-7,5	271 995	229 969	501 964	1,9
29.55	H.v. Masch. f. d. Papier- gewerbe .....	2 252	7,5	83 363	102 405	185 768	11,4

1) Klassifikation der Wirtschaftszweige, Ausgabe 1993 (WZ 93).

1 Betriebe

1.2 Geleistete Arbeiterstunden sowie Bruttolohn- und -gehaltssumme  
1.2.2 Januar - Februar 1996

Deutschland

Nr. der Klas- sifika- tion 1)	Wirtschaftsgliederung	Geleistete Arbeiterstunden		Bruttolohn- und -gehaltssumme			
		Insgesamt	Veränderung zum Vorjahreszeitraum	Lohnsumme	Gehaltssumme	Insgesamt	Veränderung zum Vorjahreszeitraum
		1000 Stunden	%	1 000 DM			%
29.56	H.v.Masch.f.best.Wirt- schaftszweige ang .....	22 562	4,4	719 070	707 647	1 426 717	10,1
29.60	H.v.Waffen u.Munition ....	1 636	3,8	51 134	64 313	115 447	10,5
29.7	H.v.Haushaltsgeräten ang .	13 193	-0,4	408 984	332 835	741 819	7,7
29.71	H.v.elektrischen Haushaltsgeräten .....	11 580	0,1	366 148	294 718	660 866	9,0
29.72	H.v.nichtelektrischen Heiz-,Koch-u.ä.Gerät.ang	1 613	-4,0	42 836	38 117	80 953	-2,1
DL	H.v.Büromasch.,Dv-Gerät. u.-einr.;Elektrotech.usw	127 199	-3,7	3 774 180	6 376 413	10 150 593	9,7
30.0	H.v.Büromasch.,Dv-Gerät. u.-einr. ....	3 645	-11,4	110 572	555 530	666 102	14,1
30.01	H.v.Büromaschinen .....	1 120	-6,4	32 159	71 305	103 464	-0,2
30.02	H.v.Dv-Gerät.u.-einr. ....	2 525	-13,4	78 413	484 225	562 638	17,2
31	H.v.Geräten d.Elektriz. erzg.,-verteilung u.ä. .	72 712	-3,9	2 194 474	3 204 758	5 399 232	14,4
31.10	H.v.Elektromotoren,Gene- ratoren,Transformatoren	13 347	-5,2	404 399	356 934	761 333	3,9
31.20	H.v.Elektriz.vertlg.-u. -schalteinrichtungen ...	32 077	-3,2	956 913	2 107 642	3 064 555	20,9
31.30	H.v.isol.Elektrokabeln, -leitungen u.-drähten ..	4 500	-4,3	152 152	106 840	258 992	6,5
31.40	H.v.Akkumulatoren u. Batterien .....	1 688	-5,1	55 501	48 295	103 796	3,5
31.50	H.v.elektrischen Lampen u.Leuchten .....	6 271	-4,1	171 474	150 694	322 168	6,8
31.6	H.v.elekt.r.Ausrüstg.ang ..	14 829	-3,9	454 035	434 353	888 388	10,2
31.61	H.v.elekt.r.Ausrüstg.f. Motoren u.Fahrzeuge ang	9 226	-5,8	282 020	196 034	478 054	6,6
31.62	H.v.sonst.elekt.r. Ausrüstg.ang .....	5 603	-0,6	172 015	238 319	410 334	14,8
32	Rundfunk-,Fernseh-u. Nachrichtentechnik .....	20 651	-0,6	625 233	1 116 661	1 741 894	-0,3
32.10	H.v.elektronischen Bauelementen,.....	9 177	6,0	273 517	432 972	706 489	24,4
32.20	H.v.nachrichtentechni- schen Geräten u.Einr. ...	5 795	-6,2	191 997	462 311	654 308	-15,9
32.30	H.v.Rundfunk-,Fernseh-, phono-,videotechn.Gerät.	5 679	-4,4	159 719	221 378	381 097	-4,8
33	Medizin-,Mess-,Steuer- u.Regelungstechnik,Optik	30 191	-4,3	843 901	1 499 464	2 343 365	6,1
33.10	H.v.med.Geräten u.ortho- pädischen Vorrichtungen	12 216	-4,4	329 794	442 961	772 755	6,7
33.20	H.v.Meß-,Kontroll-, Navig.-u.ä.Instr.u.Vorr.	11 633	-5,1	330 834	764 867	1 095 701	2,8
33.30	H.v.industriellen Prozeß-Steuerungsanlg. .	942	11,5	30 202	69 409	99 611	27,7
33.40	H.v.optischen u. fotografischen Geräten .	4 252	-3,8	121 580	195 635	317 215	13,1
33.50	H.v.Uhren .....	1 148	-7,8	31 491	26 592	58 083	-1,6
DM	Fahrzeugbau .....	159 219	-1,3	6 009 300	3 865 824	9 875 124	5,8
34	H.v.Kraftwagen u. Kraftwagenteilen .....	131 105	0,5	5 089 808	3 019 238	8 109 046	8,4

1) Klassifikation der Wirtschaftszweige, Ausgabe 1993 (WZ 93).

1 Betriebe  
1.2 Geleistete Arbeiterstunden sowie Bruttolohn- und -gehaltssumme  
1.2.2 Januar - Februar 1996  
Deutschland

Nr. der Klas- sifika- tion 1)	Wirtschaftsgliederung	Geleistete Arbeiterstunden		Bruttolohn- und -gehaltssumme			
		Insgesamt	Veränderung zum Vorjahreszeitraum	Lohnsumme	Gehaltssumme	Insgesamt	Veränderung zum Vorjahreszeitraum
		1000 Stunden	%	1 000 DM			%
34.10	H.v.Kraftwagen u. Kraftwagenmotoren .....	75 783	3,0	3 140 913	1 900 550	5 041 463	8,7
34.20	H.v.Karosserien, Aufbauten u.Anhängern ..	7 784	-10,2	229 217	131 126	360 343	0,0
34.30	H.v.Teilen u.ä.f.Kraft- wagen u.deren Motoren ..	47 538	-1,5	1 719 678	987 562	2 707 240	9,2
35	Sonst.Fahrzeugbau .....	28 114	-8,7	919 492	846 586	1 766 078	-4,9
35.1	Schiffbau .....	6 213	-12,1	200 318	110 737	311 055	-9,7
35.11	Schiffbau (oh.Boots-u. Yachtbau) .....	5 836	-12,2	190 301	104 362	294 663	-9,9
35.12	Boots- u.Yachtbau .....	377	-9,4	10 017	6 375	16 392	-6,8
35.20	Schienenfahrzeugbau .....	12 594	-12,1	391 559	182 058	573 617	-0,1
35.30	Luft-u.Raumfahrzeugbau ...	7 001	2,0	255 996	519 060	775 056	-7,1
35.4	H.v.Kraftträdern,Fahrrä- dern u.Behindertenfahrz. .	1 877	-11,6	57 323	28 641	85 964	2,1
35.41	H.v.Kraftträdern .....	445	1,6	16 806	9 400	26 206	-0,5
35.42	H.v.Fahrrädern .....	1 150	-17,7	31 945	11 957	43 902	0,3
35.43	H.v.Behinderten- fahrzeugen .....	282	-2,4	8 572	7 284	15 856	12,8
35.50	Fahrzeugbau ang .....	429	3,6	14 296	6 090	20 386	8,4
DN	H.v.Möbeln,Schmuck,Mu- sikinstr.usw,Recycling .	49 709	-3,2	1 326 599	753 208	2 079 807	3,3
36	H.v.Möbeln,Schmuck, Musikinstr.,Sportger.usw	47 884	-4,6	1 283 737	734 391	2 018 128	2,2
36.1	H.v.Möbeln .....	35 986	-5,2	999 261	520 311	1 519 572	2,0
36.11	H.v.Sitzmöbeln .....	10 580	-3,9	277 268	128 538	405 806	3,9
36.12	H.v.Büro-u.Ladenmöbeln ...	4 972	-7,5	143 142	96 939	240 081	0,3
36.13	H.v.Küchenmöbeln .....	4 561	-2,3	142 080	89 558	231 638	5,3
36.14	H.v.sonst.Möbeln .....	14 611	-6,6	408 711	192 996	601 707	0,1
36.15	H.v.Matratzen .....	1 262	-1,5	28 060	12 280	40 340	5,1
36.2	H.v.Schmuck u.ä. Erzeugnissen,.....	1 294	-5,5	32 313	27 259	59 572	-3,8
36.21	Prägen v.Münzen u. Medaillen .....	41	-24,1	1 069	1 034	2 103	-16,0
36.22	H.v.Schmuck,Gold-u. Silberschmiedewaren ....	1 253	-4,7	31 244	26 225	57 469	-3,3
36.30	H.v.Musikinstrumenten ....	1 204	2,3	29 807	14 856	44 663	7,1
36.40	H.v.Sportgeräten .....	978	0,3	24 492	13 780	38 272	3,8
36.50	H.v.Spielwaren .....	2 790	-2,6	67 073	53 883	120 956	7,3
36.6	H.v.sonst.Erzeugnissen ...	5 632	-3,4	130 791	104 302	235 093	1,4
36.61	H.v.Phantasieschmuck .....	238	-7,4	5 303	3 853	9 156	-15,0
36.62	H.v.Besen u.Bürsten .....	1 060	-9,6	23 607	14 844	38 451	-3,0
36.63	H.v.Erzeugnissen ang .....	4 334	-1,5	101 881	85 605	187 486	3,3
37	Recycling .....	1 825	55,7	42 862	18 817	61 679	58,2
37.10	Recycling v.Schrott .....	712	57,2	17 132	9 918	27 050	63,9
37.20	Recycling v.nichtmetall. Altmat.u.Reststoffen ...	1 113	54,8	25 730	8 899	34 629	54,1

1) Klassifikation der Wirtschaftszweige, Ausgabe 1993 (WZ 93).

1 Betriebe  
1.3 Umsatz und Exportquote  
1.3.1 im Februar 1996

Deutschland

Land ----- Hauptgruppen	Umsatz					Export- quote 1)
	Inland	Ausland	Insgesamt	Veränderung zum Vor-		
				monat	jahresmonat	
				%		
Baden-Württemberg .....	18 413 442	9 442 846	27 856 288	3,8	3,1	33,9
Bayern .....	18 586 999	9 697 329	28 284 328	0,1	1,9	34,3
Berlin .....	3 621 223	607 136	4 228 359	0,5	-7,7	14,4
Brandenburg .....	1 516 496	164 682	1 681 178	-4,4	2,8	9,8
Bremen .....	1 167 341	885 025	2 052 366	-25,8	-4,3	43,1
Hamburg .....	6 865 734	969 625	7 835 359	-3,4	2,7	12,4
Hessen .....	8 312 256	3 749 809	12 062 065	2,0	2,1	31,1
Mecklenburg-Vorpommern .....	617 900	76 741	694 641	-12,0	-3,3	11,1
Niedersachsen .....	10 479 313	5 279 970	15 759 283	0,3	1,3	33,5
Nordrhein-Westfalen .....	28 704 072	12 120 483	40 824 555	0,5	-0,3	29,7
Rheinland-Pfalz .....	4 847 596	3 425 111	8 272 707	-0,2	-3,2	41,4
Saarland .....	1 594 297	853 508	2 447 805	-3,5	-7,7	34,9
Sachsen .....	2 721 985	350 100	3 072 085	1,8	4,9	11,4
Sachsen-Anhalt .....	1 567 408	269 196	1 836 604	2,4	-11,6	14,7
Schleswig-Holstein .....	2 554 099	924 199	3 478 298	-6,7	-2,4	26,6
Thüringen .....	1 492 307	281 860	1 774 167	5,1	7,3	15,9
Deutschland .....	113 062 468	49 097 620	162 160 088	0,1	0,6	30,3
Früheres Bundesgebiet .....	104 769 329	47 897 484	152 666 813	0,1	0,5	31,4
Neue Länder und Berlin-Ost .....	8 293 139	1 200 136	9 493 275	0,1	0,9	12,6
Vorleistungsgüterproduzenten						
Deutschland .....	52 654 036	20 684 202	73 338 238	-2,3	-3,6	28,2
Früheres Bundesgebiet .....	48 937 925	20 014 216	68 952 141	-2,3	-3,6	29,0
Neue Länder und Berlin-Ost .....	3 716 111	669 986	4 386 097	-1,6	-3,6	15,3
Investitionsgüterproduzenten						
Deutschland .....	27 298 544	21 735 160	49 033 704	5,2	6,1	44,3
Früheres Bundesgebiet .....	25 370 365	21 429 582	46 799 947	5,4	6,3	45,8
Neue Länder und Berlin-Ost .....	1 928 179	305 578	2 233 757	0,5	2,0	13,7
Gebrauchsgüterproduzenten						
Deutschland .....	5 441 576	1 773 635	7 215 211	-8,8	-0,4	24,6
Früheres Bundesgebiet .....	5 107 118	1 714 000	6 821 118	-9,4	-1,0	25,1
Neue Länder und Berlin-Ost .....	334 458	59 635	394 093	5,0	11,0	15,1
Verbrauchsgüterproduzenten						
Deutschland .....	27 668 312	4 904 623	32 572 935	0,6	2,9	15,1
Früheres Bundesgebiet .....	25 353 921	4 739 686	30 093 607	0,5	2,5	15,8
Neue Länder und Berlin-Ost .....	2 314 391	164 937	2 479 328	1,9	7,2	6,7

1) Anteil des Auslandsumsatzes am Gesamtumsatz.

1 Betriebe  
1.3 Umsatz und Exportquote  
1.3.1 Im Februar 1996

Deutschland

Nr. der Klas- sifikation 1)	Wirtschaftsgliederung	Umsatz					Export- quote 2)
		Inland	Ausland	Insgesamt	Veränderung zum Vor-		
					monat	jahresmonat	
1 000 DM							
C	Bergbau u. Gew. v. Steinen u. Erden .....	1 988 432	179 821	2 168 253	-6,4	-33,5	8,3
CA	Kohlenbergbau, Torfgew., Gew. v. Erdöl u. Erdgas usw.	1 620 951	49 173	1 670 124	-6,7	-34,6	2,9
10	Kohlenbergbau, Torf- gewinnung .....	.	.	1 238 746	2,3	-40,4	.
10.10	Steinkohlenbergbau u. -brikettherstellung ....	521 580	15 118	536 698	-4,9	-62,0	2,8
10.20	Braunkohlenbergbau u. -brikettherstellung ....	661 686	3 929	665 615	7,6	6,8	0,6
10.30	Torfgewinnung u. -veredlung .....	24 494	11 939	36 433	31,5	-17,6	32,8
11	Gew. v. Erdöl u. Erdgas Erbrg. verb. Dienstleistg.	.	.	431 378	-25,4	-8,9	.
11.10	Gew. v. Erdöl u. Erdgas .....	.	.	.	.	.	.
11.20	Erbrg. v. Dienstleistg. bei d. Gew. v. Erdöl u. Erdgas .	.	.	.	.	.	.
12.00	Bergbau a. Uran-u. Thoriumerze .....	-	-	-	-	-	-
CB	Erzbergbau, Gew. v. Steinen u. Erden, sonst. Bergbau ..	367 481	130 648	498 129	-5,6	-29,6	26,2
13	Erzbergbau .....	-	-	-	-	-100,0	-
13.10	Eisenerzbergbau .....	-	-	-	-	-100,0	-
13.20	NE-Metallerzbergbau (oh. Uran-u. Thoriumerze)	-	-	-	-	-100,0	-
14	Gew. v. Steinen u. Erden, sonst. Bergbau .....	367 481	130 648	498 129	-5,6	-23,3	26,2
14.1	Gew. v. Natursteinen .....	35 695	3 393	39 088	-19,2	-27,0	8,7
14.11	Gew. v. Naturwerksteinen u. Natursteinen ang .....	.	.	.	.	.	.
14.12	Gew. v. Kalk, Dolom.-, Gips- u. Anhydritstein, Kreide .	27 905	2 866	30 771	-13,0	-19,3	9,3
14.13	Gew. v. Schiefer .....	.	.	.	.	.	.
14.2	Gew. v. Kies, Sand, Ton u. Kaolin .....	198 180	21 273	219 453	-18,4	-46,3	9,7
14.21	Gew. v. Kies u. Sand .....	169 243	7 079	176 322	-20,6	-50,7	4,0
14.22	Gew. v. Ton u. Kaolin .....	28 937	14 194	43 131	-7,8	-16,1	32,9
14.30	Bergbau a. chemische u. Düngemittelminerale ..	29 570	82 541	112 111	7,3	12,1	73,6
14.40	Gew. v. Salz .....	90 454	20 405	110 859	25,4	59,5	18,4
14.50	Gew. v. Steinen u. Erden ang, sonst. Bergbau .....	13 582	3 036	16 618	-5,8	-5,9	18,3
D	Verarbeitendes Gewerbe ...	111 074 036	48 917 799	159 991 835	0,2	1,3	30,6
DA	Ernährungsgewerbe u. Tabakverarbeitung .....	17 867 072	2 014 218	19 881 290	1,8	1,9	10,1
15	Ernährungsgewerbe .....	15 926 574	1 819 833	17 746 407	2,1	3,7	10,3
15.1	Schlachten u. Fleisch- verarbeitung .....	2 794 697	136 622	2 931 319	-2,3	7,0	4,7
15.11	Schlachten (oh. Schlachten v. Geflügel) .....	886 739	86 691	973 430	-1,8	14,5	8,9
15.12	Schlachten v. Geflügel ....	211 206	11 204	222 410	-5,4	6,3	5,0
15.13	Fleischverarbeitung .....	1 696 752	38 727	1 735 479	-2,2	3,3	2,2

1) Klassifikation der Wirtschaftszweige, Ausgabe 1993 (WZ 93).  
2) Anteil des Auslandsumsatzes am Gesamtumsatz.

1 Betriebe  
1.3 Umsatz und Exportquote  
1.3.1 Im Februar 1996

Deutschland

Nr.der Klas- sifikation 1)	Wirtschaftsgliederung	Umsatz					Export- quote 2)
		Inland	Ausland	Insgesamt	Veränderung zum Vor-		
					monat	jahresmonat	
1 000 DM							
15.20	Fischverarbeitung .....	247 442	36 839	284 281	-10,3	-5,2	13,0
15.3	Obst-u.Gemüsever- arbeitung .....	929 305	115 580	1 044 885	1,0	15,7	11,1
15.31	Verarb.v.Kartoffeln .....	143 550	12 405	155 955	5,0	-1,6	8,0
15.32	H.v.Frucht-u.Gemüse- säften .....	234 071	49 796	283 867	2,4	16,6	17,5
15.33	Verarb.v.Obst u. Gemüse ang .....	551 684	53 379	605 063	-0,6	20,8	8,8
15.4	H.v.pflanzlichen u. tierischen Ölen u.Fetten	490 182	150 518	640 700	-8,2	-5,2	23,5
15.41	H.v.rohen Ölen u.Fetten ..	174 842	110 980	285 822	-6,2	-9,3	38,8
15.42	H.v.raffinierten Ölen u. Fetten .....	72 434	30 350	102 784	-4,0	-6,0	29,5
15.43	H.v.Margarine u.ä. Nahrungsfetten .....	242 906	9 188	252 094	-11,8	0,3	3,6
15.5	Milchverarbeitung .....	2 687 494	467 293	3 154 787	-0,6	2,9	14,8
15.51	Milchverarbeitung (oh.H.v.Speiseeis) .....	2 556 617	464 029	3 020 646	-0,9	3,4	15,4
15.52	H.v.Speiseeis .....	130 877	3 264	134 141	8,2	-7,4	2,4
15.6	Mehl-u.Schälmlühen,H.v. Stärke u.Stärkeerzeugn.	403 252	104 936	508 188	0,6	3,1	20,7
15.61	Mehl-u.Schälmlühen .....	308 970	47 291	356 261	3,0	4,2	13,3
15.62	H.v.Stärke u.Stärke- erzeugnissen .....	94 282	57 645	151 927	-4,7	0,7	37,9
15.7	H.v.Futtermitteln .....	724 234	83 649	807 883	-3,6	7,2	10,4
15.71	H.v.Futtermitteln f. Nutztiere .....	491 834	29 098	520 932	-7,3	4,7	5,6
15.72	H.v.Futtermitteln f. sonst.Tiere .....	232 400	54 551	286 951	4,0	12,0	19,0
15.8	Sonst.Ernährungsgewerbe (oh.Getränkherstellung)	4 730 494	575 852	5 306 346	10,6	2,8	10,9
15.81	H.v.Backwaren (oh.Dauer- backwaren) .....	1 018 231	24 446	1 042 677	0,4	7,4	2,3
15.82	H.v.Dauerbackwaren .....	285 229	38 103	323 332	10,4	7,6	11,8
15.83	Zuckerindustrie .....	511 766	79 826	591 592	8,1	-3,1	13,5
15.84	H.v.Süßwaren(oh.Dauer- backwaren) .....	1 268 909	226 816	1 495 725	29,8	7,2	15,2
15.85	H.v.Teigwaren .....	80 866	3 456	84 322	-5,2	-18,4	4,1
15.86	Verarb.v.Kaffee u.Tee, H.v.Kaffee-Ersatz .....	678 663	83 667	762 330	17,6	-4,1	11,0
15.87	H.v.Würzen u.Sößen .....	412 426	31 066	443 492	-3,6	-2,1	7,0
15.88	H.v.homogenisierten u. diätetischen Nahrungsm.	92 609	20 828	113 437	-3,2	-3,2	18,4
15.89	H.v.sonst.Nahrungsmit- teln (oh.Getränke) .....	381 795	67 644	449 439	-0,5	8,1	15,1
15.9	Getränkherstellung .....	2 919 474	148 544	3 068 018	1,7	1,4	4,8
15.91	H.v.Spirituosen .....	573 832	27 699	601 531	0,1	7,5	4,6
15.92	Alkoholbrennerei .....	.	.	10 024	3,1	41,7	.
15.93	H.v.Wein a.frischen Trauben .....	.	.	136 209	12,5	-3,4	.
15.94	H.v.Appelwein u.sonst. Fruchtweinen .....	8 609	-	8 609	17,9	53,3	-

1) Klassifikation der Wirtschaftszweige, Ausgabe 1993 (WZ 93).  
2) Anteil des Auslandsumsatzes am Gesamtumsatz.

1 Betriebe  
1.3 Umsatz und Exportquote  
1.3.1 Im Februar 1996

Deutschland

Nr.der Klas- sifika- tion 1)	Wirtschaftsgliederung	Umsatz					Export- quote 2)
		Inland	Ausland	Insgesamt	Veränderung zum Vor-		
					monat	jahresmonat	
1 000 DM							
15.95	H.v.Wermutwein u.sonst. aromatisierten Weinen ..	.	.	3 525	-8,8	-29,7	
15.96	H.v.Bier .....	1 318 645	72 737	1 391 382	2,8	0,9	5,2
15.97	H.v.Malz .....	49 196	9 869	59 065	-17,9	-1,4	16,7
15.98	Mineralbrunnen,H.v. ( Erfrischungsgetränken ..	827 370	30 303	857 673	1,1	-1,4	3,5
16.00	Tabakverarbeitung .....	1 940 498	194 385	2 134 883	-0,5	-10,8	9,1
DB	Textil-u.Bekleidungs- gewerbe .....	3 769 278	1 378 255	5 147 533	0,8	-2,4	26,8
17	Textilgewerbe .....	1 932 675	748 144	2 680 819	-1,9	-1,9	27,9
17.1	Spinnstoffaufbereitung u.Spinnerei .....	234 899	149 688	384 587	-5,3	-7,2	38,9
17.11	Baumwollaufbereitung u. -spinnerei .....	119 437	61 081	180 518	-6,5	-4,6	33,8
17.12	Wollaufbereitung u. Streichgarnspinnerei ...	11 801	8 280	20 081	-4,2	-2,6	41,2
17.13	Wollaufbereitung u. Kammgarnspinnerei .....	70 003	50 131	120 134	-3,2	-10,2	41,7
17.14	Flachsaufbereitung u. -spinnerei .....	1 265	879	2 144	29,3	-26,6	41,0
17.15	Zwirnen u.Texturieren v. Filamentgarnen usw .....	6 480	5 059	11 539	-10,1	-17,8	43,8
17.16	Nähgarnfertigung .....	24 626	23 567	48 193	-6,2	-7,1	48,9
17.17	Sonst.Spinnstoffaufbe- reitung u.Spinnerei ....	1 287	691	1 978	-1,5	0,7	34,9
17.2	Weberei .....	377 023	194 922	571 945	-3,4	-3,6	34,1
17.21	Baumwollweberei .....	211 881	106 702	318 583	-4,5	-4,6	33,5
17.22	Streichgarnweberei .....	5 059	2 536	7 595	7,6	-18,1	33,4
17.23	Kammgarnweberei .....	69 132	22 715	91 847	4,2	21,3	24,7
17.24	Seiden-u.Filamentgarn- weberei .....	65 067	41 823	106 890	-5,2	-9,0	39,1
17.25	Sonst.Weberei .....	25 884	21 146	47 030	-6,3	-17,5	45,0
17.30	Textilveredlung .....	218 633	77 053	295 686	1,2	-8,8	26,1
17.40	H.v.konfektion.Textil- waren (oh.Bekleidung) ..	289 735	45 197	334 932	-3,8	-0,8	13,5
17.5	Sonst.Textilgewerbe (oh.H.v.Maschenware) ...	474 957	205 269	680 226	0,4	8,7	30,2
17.51	H.v.Teppichen .....	187 539	21 713	209 252	3,2	-3,2	10,4
17.52	H.v.Seilerwaren .....	11 702	4 848	16 550	0,2	15,9	29,3
17.53	H.v.Vliesstoff,Erzeugn. daraus (oh.Bekleidung) .	57 333	55 887	113 220	-2,6	44,1	49,4
17.54	Textilgewerbe ang .....	218 383	122 821	341 204	-0,3	7,7	36,0
17.60	H.v.gewirktem u. gestricktem Stoff .....	76 622	30 539	107 161	0,6	-0,8	28,5
17.7	H.v.gewirkten u.ge- strickten Fertigerzeugn.	260 806	45 476	306 282	-1,0	-7,2	14,9
17.71	H.v.Strumpfwaren .....	131 053	11 095	142 148	-11,1	0,3	7,8
17.72	H.v.Pullovern,Strick- jacken u.ä. ....	129 753	34 381	164 134	9,8	-12,7	21,0

1) Klassifikation der Wirtschaftszweige, Ausgabe 1993 (WZ 93).  
2) Anteil des Auslandsumsatzes am Gesamtumsatz.

1 Betriebe  
1.3 Umsatz und Exportquote  
1.3.1 Im Februar 1996

Deutschland

Nr.der Klas- sifika- tion 1)	Wirtschaftsgliederung	Umsatz					Export- quote 2)
		Inland	Ausland	Insgesamt	Veränderung zum Vor-		
					monat	jahresmonat	
				%			
18	Bekleidungsgewerbe .....	1 836 603	630 111	2 466 714	3,8	-2,9	25,5
18.10	H.v.Lederbekleidung .....	13 961	2 760	16 721	35,6	5,7	16,5
18.2	H.v.Bekleidung (oh. Lederbekleidung) .....	1 818 432	626 710	2 445 142	3,6	-2,9	25,6
18.21	H.v.Arbeits-u.Berufs- bekleidung .....	55 959	2 431	58 390	0,2	-8,8	4,2
18.22	H.v.Oberbekleidg.(oh.Ar- beits-u.Berufsbekleidg.)	1 210 482	514 036	1 724 518	3,5	-3,2	29,8
18.23	H.v.Wäsche .....	424 556	79 353	503 909	5,2	-1,3	15,8
18.24	H.v.sonst.Bekleidg.u. Bekleidungszubehör .....	127 435	30 890	158 325	0,7	-2,8	19,5
18.30	Zurichtung u.Färben v. Fellen,H.v.Pelzwaren ...	4 210	641	4 851	32,4	-22,9	13,2
DC	Ledergewerbe .....	602 423	186 144	788 567	-0,5	-1,8	23,6
19	Ledergewerbe .....	602 423	186 144	788 567	-0,5	-1,8	23,6
19.10	Ledererzeugung .....	48 330	21 849	70 179	-2,8	-18,9	31,1
19.20	Lederverarb.(oh.H.v.Le- derbekleidung u.Schuhen)	97 426	23 365	120 791	11,0	3,5	19,3
19.30	H.v.Schuhen .....	456 667	140 930	597 597	-2,3	-0,4	23,6
DD	Holzgewerbe (oh.H.v. Möbeln) .....	2 012 903	221 845	2 234 748	-1,5	-11,6	9,9
20	Holzgewerbe (oh.H.v. Möbeln) .....	2 012 903	221 845	2 234 748	-1,5	-11,6	9,9
20.10	Säge-,Hobel-u.Holz- imprägnierwerke .....	435 696	45 833	481 529	-4,0	-21,7	9,5
20.20	Furnier-,Sperrh.-,Holz- faserpl.-u.-spanpl.Werke	466 211	110 362	576 573	-1,1	-0,9	19,1
20.30	H.v.Konstr.-,Fertigb.t., Ausbauelement.u.ä.a.Holz	855 505	33 626	889 131	0,8	-14,5	3,8
20.40	H.v.Verpackungsmitteln u.Lagerbehältern a.Holz	90 330	5 175	95 505	0,1	-1,6	5,4
20.5	H.v.Holzwaren ang,Kork-, Flecht-u.Korbwaren .....	165 161	26 849	192 010	-6,6	-0,5	14,0
20.51	H.v.Holzwaren ang, Veredlg.v.Holzwaren ....	158 842	24 088	182 930	-6,7	-1,3	13,2
20.52	H.v.Kork-,Flecht-u. Korbwaren .....	6 319	2 761	9 080	-4,3	20,6	30,4
DE	Papier-,Verlags-u. Druckgewerbe .....	8 383 147	1 673 535	10 056 682	0,0	6,6	16,6
21	Papiergewerbe .....	3 021 077	1 276 424	4 297 501	-4,1	0,5	29,7
21.1	H.v.Holzstoff,Zellstoff, Papier,Karton u.Pappe ..	1 015 969	778 148	1 794 117	-3,0	-1,0	43,4
21.11	H.v.Holzstoff u. Zellstoff .....	.	.	.	.	.	.
21.12	H.v.Papier,Karton u. Pappe .....	.	.	.	.	.	.
21.2	Papier-,Karton-u.Pappe- verarbeitung .....	2 005 108	498 276	2 503 384	-4,8	1,5	19,9
21.21	H.v.Wellpapier u.-pappe, Verpackungsmitteln .....	956 573	181 585	1 138 158	-6,8	-1,2	16,0
21.22	H.v.Haushalts-u.Hygiene- art.a.Zellstoff u.Papier	460 226	169 136	629 362	-5,6	2,5	26,9
21.23	H.v.Schreibwaren,Büro- bedarf a.Papier u.Pappe	241 298	52 360	293 658	-3,5	-1,4	17,8

1) Klassifikation der Wirtschaftszweige, Ausgabe 1993 (WZ 93).  
2) Anteil des Auslandsumsatzes am Gesamtumsatz.

1 Betriebe  
1.3 Umsatz und Exportquote  
1.3.1 Im Februar 1996

Deutschland

Nr.der Klas- sifikation 1)	Wirtschaftsgliederung	Umsatz					Export- quote 2)
		Inland	Ausland	Insgesamt	Veränderung zum Vor-		
					monat	jahresmonat	
1 000 DM							
21.24	H.v.Tapeten .....	60 526	27 865	88 391	-2,5	2,3	31,5
21.25	H.v.sonst.Waren aus Papier,Karton u.Pappe ..	286 485	67 330	353 815	1,7	12,1	19,0
22	Verlags-,Druckgewerbe, Vervielfältigung .....	5 362 070	397 111	5 759 181	3,2	11,8	6,9
22.1	Verlagsgewerbe .....	2 993 401	160 125	3 153 526	4,8	18,9	5,1
22.11	Buchverlag u.Musikverlag .	763 351	91 023	854 374	27,1	8,6	10,7
22.12	Zeitungsverlag .....	1 331 254	11 799	1 343 053	-1,2	31,5	0,9
22.13	Zeitschriftenverlag .....	854 621	51 339	905 960	-2,2	13,5	5,7
22.14	Verlag v.bespielten Tonträgern .....	9 289	1 376	10 665	-31,1	-5,5	12,9
22.15	Sonst.Verlagsgewerbe .....	34 886	4 588	39 474	6,8	12,3	11,6
22.2	Druckgewerbe .....	2 305 105	192 578	2 497 683	0,8	4,4	7,7
22.21	Zeitungsdruckerei .....	196 608	429	197 037	0,5	-5,6	0,2
22.22	Druckerei (oh.Zeitungs- druckerei) .....	1 895 305	181 850	2 077 155	0,5	6,5	8,8
22.23	Druckweiterverarbeitung ..	69 164	5 055	74 219	-2,8	-9,0	6,8
22.24	Satzherstellung u. Reproduktion .....	121 412	4 987	126 399	4,6	-1,3	4,0
22.25	Sonst.Druckgewerbe .....	22 616	257	22 873	17,0	-6,0	1,1
22.3	Vervielf.v.besp.Ton-, Bild-u.Datenträgern ....	63 564	44 408	107 972	19,3	2,5	41,1
22.31	Vervielfältigung v. bespielten Tonträgern ..	55 740	42 905	98 645	21,7	.	43,5
22.32	Vervielfältigung v. bespielten Bildträgern .	.	.	.	.	.	.
22.33	Vervielfältigung v. bespielten Datenträgern	.	.	.	.	.	.
DF	Kokerei,Mineralölverar- beitung,H.v.Brutstoffen	8 449 377	251 134	8 700 511	-3,2	5,0	2,9
23	Kokerei,Mineralölverar- beitung,H.v.Brutstoffen	8 449 377	251 134	8 700 511	-3,2	5,0	2,9
23.10	Kokerei .....	.	.	.	.	.	.
23.20	Mineralölverarbeitung ....	8 322 419	232 680	8 555 099	-3,3	5,4	2,7
23.30	H.u.Verarb.v.Spalt-u. Brutstoffen .....	.	.	.	.	.	.
D0	Chemische Industrie .....	9 795 136	7 736 438	17 531 574	-4,6	-2,2	44,1
24	Chemische Industrie .....	9 795 136	7 736 438	17 531 574	-4,6	-2,2	44,1
24.1	H.v.chemischen Grund- stoffen .....	4 375 839	4 525 129	8 900 968	-4,5	-5,4	50,8
24.11	H.v.Industriegasen .....	133 022	5 132	138 154	2,1	-1,8	3,7
24.12	H.v.Farbstoffen u. Pigmenten .....	148 874	172 956	321 830	-2,2	15,1	53,7
24.13	H.v.sonst.anorganischen Grundstoffen u.Chemik. .	637 700	343 745	981 445	-6,2	18,5	35,0
24.14	H.v.sonst.organischen Grundstoffen u.Chemik. .	1 713 482	1 575 788	3 289 270	-5,9	-41,0	47,9
24.15	H.v.Düngemitteln u. Stickstoffverbindungen .	95 338	85 191	180 529	-9,4	3,9	47,2
24.16	H.v.Kunststoff in Pri- märformen .....	1 640 255	2 336 411	3 976 666	-3,1	65,4	58,8

1) Klassifikation der Wirtschaftszweige, Ausgabe 1993 (WZ 93).  
2) Anteil des Auslandsumsatzes am Gesamtumsatz.

1 Betriebe  
1.3 Umsatz und Exportquote  
1.3.1 Im Februar 1996  
Deutschland

Nr. der Klas- sifika- tion 1)	Wirtschaftsgliederung	Umsatz					Export- quote 2)
		Inland	Ausland	Insgesamt	Veränderung zum Vor-		
					monat	jahresmonat	
24.17	H.v.synthetischem Kaut- schuk in Primärformen ..	7 168	5 906	13 074	4,8	2,8	45,2
24.20	H.v.Schädlingsbekämp- fungs-u.Pflanzenschutz m.	68 795	138 840	207 635	3,9	0,5	66,9
24.30	H.v.Anstrichmitteln, Druckfarben u.Kitten ...	884 643	327 501	1 212 144	2,8	-1,9	27,0
24.4	H.v.pharmazeut.Erzeugn. ..	1 994 438	943 459	2 937 897	-9,8	6,8	32,1
24.41	H.v.pharmazeut. Grundstoffen .....	22 816	32 075	54 891	14,6	34,5	58,4
24.42	H.v.pharmazeut.Speziali- täten u.sonst.Erzeugn. .	1 971 622	911 384	2 883 006	-10,2	6,4	31,6
24.5	H.v.Seifen,Wasch-,Reini- gungs-u.Körperpflegem. .	1 429 716	503 264	1 932 980	-5,5	-1,5	26,0
24.51	H.v.Seifen,Wasch-,Reini- gungs-u.Poliermitteln ..	739 211	301 329	1 040 540	-5,9	0,2	29,0
24.52	H.v.Duft-u.Körper- pflegemitteln .....	690 505	201 935	892 440	-5,1	-3,4	22,6
24.6	H.v.sonst.chemischen Erzeugnissen .....	803 177	905 329	1 708 506	-1,5	-1,7	53,0
24.61	H.v.pyrotechnischen Erzeugnissen .....	50 365	21 831	72 196	7,7	11,6	30,2
24.62	H.v.Klebstoffen u. Gelatine .....	117 629	64 134	181 763	0,6	1,1	35,3
24.63	H.v.etherischen Ölen ....	36 916	40 944	77 860	-3,9	-4,7	52,6
24.64	H.v.fotochemischen Erzeugnissen .....	109 405	272 075	381 480	-7,0	-6,1	71,3
24.65	H.v.unbespielten Ton-, Bild-u.Datenträgern ....	41 866	95 216	137 082	-0,6	1,7	69,5
24.66	H.v.chemischen Erzeug- nissen ang .....	446 996	411 129	858 125	0,1	-1,4	47,9
24.70	H.v.Chemiefasern .....	238 528	392 916	631 444	-0,7	2,5	62,2
DH	H.v.Gummi-u.Kunststoff- waren .....	4 969 941	1 672 002	6 641 943	-1,0	-5,4	25,2
25	H.v.Gummi-u.Kunststoff- waren .....	4 969 941	1 672 002	6 641 943	-1,0	-5,4	25,2
25.1	H.v.Gummiwaren .....	1 179 077	450 267	1 629 344	0,0	-4,8	27,6
25.11	H.v.Bereifungen .....	458 407	197 279	655 686	4,6	7,3	30,1
25.12	Runderneuerung v. Bereifungen .....	25 440	861	26 301	-17,7	-0,9	3,3
25.13	H.v.sonst.Gummiwaren ....	695 230	252 127	947 357	-2,4	-11,8	26,6
25.2	H.v.Kunststoffwaren .....	3 790 864	1 221 735	5 012 599	-1,4	-5,6	24,4
25.21	H.v.Platten,Folien usw a.Kunststoff .....	1 049 589	578 821	1 628 410	-4,5	-10,6	35,6
25.22	H.v.Verpackungsmitteln a.Kunststoff .....	523 894	185 002	708 896	-0,8	-2,8	26,1
25.23	H.v.Baubedarfsartikeln a.Kunststoff .....	670 464	68 486	738 950	1,4	-11,2	9,3
25.24	H.v.sonst.Kunststoff- waren .....	1 546 917	389 426	1 936 343	0,2	0,4	20,1
DI	Glasgewerbe,Keramik, Verarb.v.Steinen u.Erden	2 994 809	792 902	3 787 711	-6,3	-26,0	20,9
26	Glasgewerbe,Keramik, Verarb.v.Steinen u.Erden	2 994 809	792 902	3 787 711	-6,3	-26,0	20,9
26.1	H.u.Verarb.v.Glas .....	824 197	344 226	1 168 423	-2,3	-3,1	29,5

1) Klassifikation der Wirtschaftszweige, Ausgabe 1993 (WZ 93).  
2) Anteil des Auslandsumsatzes am Gesamtumsatz.

1 Betriebe  
1.3 Umsatz und Exportquote  
1.3.1 Im Februar 1996

Deutschland

Nr.der Klas- sifika- tion 1)	Wirtschaftsgliederung	Umsatz					Export- quote 2)
		Inland	Ausland	Insgesamt	Veränderung zum Vor-		
					monat	jahresmonat	
1 000 DM				%			
26.11	H.v.Flachglas .....	53 724	34 096	87 820	-9,4	-15,2	38,8
26.12	Veredlg.u.Verarb.v. Flachglas .....	306 780	47 650	354 430	0,3	-3,0	13,4
26.13	H.v.Hohlglas .....	297 348	110 593	407 941	-3,2	0,1	27,1
26.14	H.v.Glasfaser .....	69 869	32 102	101 971	-7,4	-12,4	31,5
26.15	H.,Veredlg.u.Verarb.v. sonst.Glas,techn.Glasw.	96 476	119 785	216 261	1,1	1,7	55,4
26.2	Keramik (oh.Ziegelei u. Baukeramik) .....	330 962	223 517	554 479	-0,8	-3,8	40,3
26.21	H.v.keramischen Haus- haltsw.u.Ziergegenst. ..	96 041	45 737	141 778	1,8	-9,4	32,3
26.22	H.v.Sanitärkeramik .....	65 639	16 642	82 281	-7,3	-11,8	20,2
26.23	H.v.Isolatoren u. Isolierteilen a.Keramik	35 225	18 936	54 161	4,1	2,6	35,0
26.24	H.v.keramischen Erzeugn. f.sonst.techn.Zwecke ...	23 289	22 510	45 799	9,4	17,7	49,2
26.25	H.v.keramischen Erzeugnissen ang .....	23 953	6 479	30 432	8,7	-24,1	21,3
26.26	H.v.feuerfesten keramischen Werkstoffen	86 815	113 213	200 028	-4,4	2,6	56,6
26.30	H.v.keramischen Wand-u. Bodenfliesen u.-platten	77 976	20 997	98 973	-13,9	-19,9	21,2
26.40	Ziegelei,H.v.sonst. Baukeramik .....	109 000	4 354	113 354	-13,9	-57,5	3,8
26.5	H.v.Zement,Kalk u. gebranntem Gips .....	283 322	25 589	308 911	-3,5	-40,1	8,3
26.51	H.v.Zement .....	180 550	18 248	198 798	-4,7	-48,9	9,2
26.52	H.v.Kalk .....	56 834	2 849	59 683	-4,2	-13,7	4,8
26.53	H.v.gebranntem Gips .....	45 938	4 492	50 430	2,1	-11,8	8,9
26.6	H.v.Erzeugnissen a. Beton,Zement u.Gips ....	1 012 830	21 246	1 034 076	-12,0	-43,3	2,1
26.61	H.v.Betonerzeugnissen f. d.Bau u.Kalksandsteinen	508 444	7 187	515 631	-18,1	-47,2	1,4
26.62	H.v.Gipserzeugnissen f. d.Bau .....	65 411	1 463	66 874	1,3	-1,7	2,2
26.63	H.v.Transportbeton .....	252 822	374	253 196	-6,1	-49,7	0,2
26.64	H.v.Mörtel .....	117 675	7 800	125 475	-0,9	-23,8	6,2
26.65	H.v.Faserzementwaren .....	37 208	2 649	39 857	-29,4	-40,9	6,7
26.66	H.v.Erzeugnissen a. Beton,Zement u.Gips ang	31 270	1 773	33 043	20,1	-26,9	5,4
26.70	Be-u.Verarb.v.Natur- steinen ang .....	80 404	3 653	84 057	8,4	-9,6	4,4
26.8	H.v.sonst.Mineral- erzeugnissen .....	276 118	149 320	425 438	-9,2	-17,4	35,1
26.81	H.v.Mühl-,Polier-u.ä. Steinen,Schleifwerkzeug.	90 464	62 668	153 132	-1,5	-2,9	40,9
26.82	H.v.Mineraler- zeugnissen ang .....	185 654	86 652	272 306	-13,1	-23,8	31,8
DJ	Metallerzg.u.-bearb., H.v.Metallerzeugnissen .	12 476 952	4 508 611	16 985 563	-4,0	-3,4	26,5
27	Metallerzg.u.-bearbeitung.	5 056 663	2 704 818	7 761 481	-3,3	-6,3	34,9
27.10	Erzeugung v.Roh Eisen, Stahl,Ferroleg.(EGKS) ..	1 875 613	941 320	2 816 933	-2,8	-11,8	33,4

1) Klassifikation der Wirtschaftszweige, Ausgabe 1993 (WZ 93).  
2) Anteil des Auslandsumsatzes am Gesamtumsatz.

1 Betriebe  
1.3 Umsatz und Exportquote  
1.3.1 im Februar 1996

Deutschland

Nr.der Klas- sifika- tion 1)	Wirtschaftsgliederung	Umsatz					Export- quote 2)
		Inland	Ausland	Insgesamt	Veränderung zum Vor-		
					monat	jahresmonat	
				%			
27.2	H.v.Rohren .....	462 048	319 847	781 895	2,5	.	40,9
27.21	H.v.Rohren u.Rohrstücken a.Gußeisen .....	69 839	23 271	93 110	-6,4	.	25,0
27.22	H.v.Stahlrohren u.Rohr- stücken a. Eisen u.Stahl	392 209	296 576	688 785	3,8	9,4	43,1
27.3	Sonst.erste Bearb.v.Ei- sen, Stahl, H.v.Ferroleg.	501 544	226 423	727 967	-5,4	-3,4	31,1
27.31	H.v.Blankstahl .....	73 669	20 978	94 647	-6,3	-14,1	22,2
27.32	H.v.Kaltband unter 500 mm Breite .....	207 927	118 951	326 878	-4,0	2,7	36,4
27.33	H.v.Kaltprofilen .....	34 497	4 662	39 159	-4,7	2,7	11,9
27.34	H.v.gezogenem Draht .....	141 518	51 660	193 178	-7,1	-25,9	26,7
27.35	Erste Bearb.v.Eisen u. Stahl ang, H.v.Ferroleg.	43 933	30 172	74 105	-5,6	178,3	40,7
27.4	Erzeugung u.erste Bearb. v.NE-Metallen .....	1 423 858	1 007 027	2 430 885	-5,6	-5,7	41,4
27.41	Erzeugung u.erste Bearb. v.Edelmetallen .....	67 052	38 530	105 582	-5,3	-7,2	36,5
27.42	Erzeugung u.erste Bearb. v.Aluminium .....	765 388	525 556	1 290 944	-5,5	-4,8	40,7
27.43	Erzeugung u.erste Bearb. v.Blei, Zink u.Zinn .....	90 450	29 810	120 260	6,7	2,8	24,8
27.44	Erzeugung u.erste Bearb. v.Kupfer .....	460 344	364 477	824 821	-6,4	-8,0	44,2
27.45	Erzeugung u.erste Bearb. v.sonst.NE-Metallen ....	40 624	48 654	89 278	-13,0	-4,8	54,5
27.5	Gießereiindustrie .....	793 600	210 201	1 003 801	-2,1	.	20,9
27.51	Eisengießerei .....	349 006	122 625	471 631	-4,3	.	26,0
27.52	Stahlgießerei .....	90 519	27 764	118 283	1,5	-5,3	23,5
27.53	Leichtmetallgießerei .....	290 843	51 903	342 746	-0,4	1,5	15,1
27.54	Buntmetallgießerei .....	63 232	7 909	71 141	0,0	-9,3	11,1
28	H.v.Metallerzeugnissen ...	7 420 289	1 803 793	9 224 082	-4,6	-0,8	19,6
28.1	Stahl-u.Leichtmetallbau ...	1 615 778	177 089	1 792 867	-14,3	-9,5	9,9
28.11	H.v.Stahl-u.Leicht- metallkonstruktionen ...	1 254 265	148 828	1 403 093	-14,5	-11,4	10,6
28.12	H.v.Ausbauelementen a. Stahl u.Leichtmetall ...	361 513	28 261	389 774	-13,5	-1,9	7,3
28.2	Kessel-u.Behälterbau (oh.H.v.Dampfkesseln) ..	476 047	68 822	544 869	-5,8	4,0	12,6
28.21	H.v.Tanks u.Sammel- behältern .....	169 417	27 570	196 987	-5,8	12,9	14,0
28.22	H.v.Zentralheizungs- Heizkörpern u.-kesseln .	306 630	41 252	347 882	-5,7	-0,4	11,9
28.30	H.v.Dampfkesseln (oh. Zentralheizungskessel) .	500 653	81 379	582 032	-8,2	28,8	14,0
28.40	H.v.Schmiede-, Press-, Zieh-, Stanzteilen u.ä. .	967 748	252 647	1 220 395	-1,3	2,3	20,7
28.5	Oberfläch.veredlg., Wär- mebehandlg., Mechanik ang	709 578	95 028	804 606	0,7	6,6	11,8
28.51	Oberfläch.veredlg.u. Wärmebehandlung .....	348 257	54 859	403 116	1,3	-2,7	13,6
28.52	Mechanik ang .....	361 321	40 169	401 490	0,1	17,9	10,0

1) Klassifikation der Wirtschaftszweige, Ausgabe 1993 (WZ 93).  
2) Anteil des Auslandsumsatzes am Gesamtumsatz.

1 Betriebe  
1.3 Umsatz und Exportquote  
1.3.1 Im Februar 1996

Deutschland

Nr. der Klas- sifika- tion 1)	Wirtschaftsgliederung	Umsatz					Export- quote 2)
		Inland	Ausland	Insgesamt	Veränderung zum Vor-		
					monat	jahresmonat	
				%			
28.6	H.v. Schneidw., Werkzeug., Schlüssern u. Beschlägen	1 220 846	560 900	1 781 746	1,6	-0,3	31,5
28.61	H.v. Schneidwaren u. Bestecken .....	82 500	62 587	145 087	-2,4	11,5	43,1
28.62	H.v. Werkzeugen .....	554 304	282 508	836 812	8,1	8,1	33,8
28.63	H.v. Schlüssern u. - Beschlägen .....	584 042	215 805	799 847	-3,8	-9,4	27,0
28.7	H.v. sonst. EBM-Waren .....	1 929 639	567 928	2 497 567	-2,9	-4,3	22,7
28.71	H.v. Behältern a. Eisen u. Stahl .....	57 936	21 109	79 045	3,6	1,2	26,7
28.72	H.v. Verpackungen u. Verschlüssen a. Metall ..	307 017	100 086	407 103	-0,8	6,9	24,6
28.73	H.v. Drahtwaren .....	169 815	67 993	237 808	-3,8	-17,9	28,6
28.74	H.v. Schrauben, Nieten, Ketten u. Federn .....	491 532	175 345	666 877	-3,6	2,0	26,3
28.75	H.v. EBM-Waren ang .....	903 339	203 395	1 106 734	-3,4	-8,3	18,4
DK	Maschinenbau .....	11 036 287	8 043 796	19 080 083	6,6	6,5	42,2
29	Maschinenbau .....	11 036 287	8 043 796	19 080 083	6,6	6,5	42,2
29.1	H.v. Masch. f. d. Erzeugung u. Nutzung v. mech. Energie	3 063 509	2 042 635	5 106 144	6,4	9,6	40,0
29.11	H.v. Verbrenn. mot. u. Turb. (oh. Straßenfahrz. u. ä.) .	543 930	447 230	991 160	12,2	16,5	45,1
29.12	H.v. Pumpen u. Kompressoren .....	712 181	561 418	1 273 599	5,1	7,3	44,1
29.13	H.v. Armaturen .....	870 487	437 283	1 307 770	7,6	4,7	33,4
29.14	H.v. Lagern, Getrieben, Zahnradern, Antriebsalem.	936 911	596 704	1 533 615	3,1	11,9	38,9
29.2	H.v. sonst. Maschinen f. unspezifische Verwendung	2 764 063	1 430 449	4 194 512	1,6	7,1	34,1
29.21	H.v. Öfen u. Brennern .....	140 996	92 093	233 089	18,5	9,0	39,5
29.22	H.v. Hebezeugen u. Fördermitteln .....	901 819	391 858	1 293 677	1,2	-1,3	30,3
29.23	H.v. kälte-u. lufitechn. Erzeugn. f. gewerbli. Zwecke	699 399	241 612	941 011	8,8	15,2	25,7
29.24	H.v. Maschinen f. unspezi- fische Verwendung ang ..	1 021 849	704 886	1 726 735	-3,5	9,6	40,8
29.3	H.v. land-u. forstw. Maschinen .....	424 148	465 547	889 695	21,2	3,8	52,3
29.31	H.v. Ackerschleppern .....	115 174	217 517	332 691	16,5	.	65,4
29.32	H.v. sonst. land-u. forstw. Maschinen .....	308 974	248 030	557 004	24,3	.	44,5
29.40	H.v. Werkzeugmaschinen ....	1 107 526	884 672	1 992 198	9,4	-1,1	44,4
29.5	H.v. Masch. f. sonst. best. Wirtschaftszweige .....	2 267 223	2 609 687	4 876 910	14,1	7,4	53,5
29.51	H.v. Masch. f. Metallerzeu- gung, Walzwerkseinr. usw .	80 796	62 911	143 707	34,6	-22,9	43,8
29.52	H.v. Bergwerks-, Bau-u. Baustoffmaschinen .....	482 436	411 075	893 511	29,1	-0,5	46,0
29.53	H.v. Masch. f. Ernährungs- gewerbe u. Tabakverarb. .	200 058	280 246	480 304	11,0	16,4	58,4
29.54	H.v. Masch. f. d. Textil-, Bekleidg.-u. Ledergerwerbe	212 784	618 929	831 713	14,6	-0,9	74,4
29.55	H.v. Masch. f. d. Papier- gewerbe .....	101 724	235 353	337 077	61,7	42,8	69,8

1) Klassifikation der Wirtschaftszweige, Ausgabe 1993 (WZ 93).  
2) Anteil des Auslandsatzes am Gesamtumsatz.

1 Betriebe  
1.3 Umsatz und Exportquote  
1.3.1 Im Februar 1996

Deutschland

Nr.der Klas- sifika- tion 1)	Wirtschaftsgliederung	Umsatz					Export- quote 2)
		Inland	Ausland	Insgesamt	Veränderung zum Vor-		
					monat	jahresmonat	
1 000 DM							
29.56	H.v.Masch.f.best.Wirt- schaftszweige ang .....	1 189 425	1 001 173	2 190 598	3,9	11,4	45,7
29.60	H.v.Waffen u.Munition ....	96 743	33 110	129 853	1,6	-8,4	25,5
29.7	H.v.Haushaltsgeräten ang .	1 313 075	577 696	1 890 771	-6,4	5,8	30,6
29.71	H.v.elektrischen Haushaltsgeräten .....	1 164 228	507 944	1 672 172	-5,8	5,2	30,4
29.72	H.v.nichtelektrischen Heiz-,Koch-u.ä.Gerät.ang	148 847	69 752	218 599	-10,7	10,1	31,9
DL	H.v.Büromasch.,Dv-Gerät. u.-einr.;Elektrotech.usw	11 924 727	7 276 943	19 201 670	-2,9	5,6	37,9
30.0	H.v.Büromasch.,Dv-Gerät. u.-einr. ....	1 333 721	1 089 506	2 423 227	-10,5	13,5	45,0
30.01	H.v.Büromaschinen .....	97 945	105 576	203 521	11,2	-12,7	51,9
30.02	H.v.Dv-Gerät.u.-einr. ....	1 235 776	983 930	2 219 706	-12,0	16,7	44,3
31	H.v.Geräten d.Elekttriz. erzg.,-verteilung u.ä. .	6 595 865	3 584 559	10 180 424	-0,6	7,1	35,2
31.10	H.v.Elektromotoren,Gene- ratoren,Transformatoren	825 706	394 003	1 219 709	4,6	-0,5	32,3
31.20	H.v.Elekttriz.vertlg.-u. -schalteinrichtungen ...	3 459 935	2 067 121	5 527 056	-3,3	7,0	37,4
31.30	H.v.isol.Elektrokabeln, -leitungen u.-drähten ..	393 448	286 473	679 921	24,3	32,8	42,1
31.40	H.v.Akkumulatoren u. Batterien .....	136 643	85 158	221 801	-4,5	2,7	38,4
31.50	H.v.elektrischen Lampen u.Leuchten .....	515 324	238 271	753 595	0,6	-4,0	31,6
31.6	H.v.elekt.r.Ausrüstg.ang ..	1 264 809	513 533	1 778 342	-2,9	11,2	28,9
31.61	H.v.elekt.r.Ausrüstg.f. Motoren u.Fahrzeuge ang	835 084	325 593	1 160 677	8,2	7,5	28,1
31.62	H.v.sonst.elekt.r. Ausrüstg.ang .....	429 725	187 940	617 665	-18,5	18,8	30,4
32	Rundfunk-,Fernseh-u. Nachrichtentechnik .....	1 626 890	1 115 270	2 742 160	-9,1	-3,4	40,7
32.10	H.v.elektronischen Bauelementen .....	536 642	471 497	1 008 139	-1,8	17,6	46,8
32.20	H.v.nachrichtentechni- schen Geräten u.Einr. ..	483 751	256 361	740 112	-14,3	-5,9	34,6
32.30	H.v.Rundfunk-,Fernseh-, phono-,videotechn.Gerät.	606 497	387 412	993 909	-11,7	-16,7	39,0
33	Medizin-,Mess-,Steuer- u.Regelungstechnik,Optik	2 368 251	1 487 608	3 855 859	1,3	4,2	38,6
33.10	H.v.med.Geräten u.ortho- pädischen Vorrichtungen	809 943	542 582	1 352 525	4,5	9,2	40,1
33.20	H.v.Meß-,Kontroll-, Navig.-u.ä.Instr.u.Vorr.	1 058 505	610 890	1 669 395	-1,8	-1,4	36,6
33.30	H.v.industriellen Prozeß-Steuerungsanlg. .	95 730	8 791	104 521	-24,2	-1,4	8,4
33.40	H.v.optischen u. fotografischen Geräten .	340 445	283 111	623 556	9,4	13,9	45,4
33.50	H.v.Uhren .....	63 628	42 234	105 862	-0,1	-9,4	39,9
DM	Fahrzeugbau .....	12 840 049	12 371 505	25 211 554	5,7	6,5	49,1
34	H.v.Kraftwagen u. Kraftwagenteilen .....	11 895 018	11 707 985	23 603 003	10,1	8,5	49,6

1) Klassifikation der Wirtschaftszweige, Ausgabe 1993 (WZ 93).  
2) Anteil des Auslandsumsatzes am Gesamtumsatz.

1 Betriebe  
1.3 Umsatz und Exportquote  
1.3.1 Im Februar 1996

Deutschland

Nr. der Klas- sifika- tion 1)	Wirtschaftsgliederung	Umsatz					Export- quote 2)
		Inland	Ausland	Insgesamt	Veränderung zum Vor-		
					monat	jahresmonat	
1 000 DM				%			
34.10	H.v.Kraftwagen u. Kraftwagenmotoren .....	8 197 572	9 881 086	18 078 658	12,0	10,5	54,7
34.20	H.v.Karosserien, Aufbauten u.Anhängern ..	583 864	206 915	790 779	4,3	-4,1	26,2
34.30	H.v.Teilen u.ä.f.Kraft- wagen u.deren Motoren ..	3 113 582	1 619 984	4 733 566	4,3	3,5	34,2
35	Sonst.Fahrzeugbau .....	945 031	663 520	1 608 551	-33,4	-15,6	41,3
35.1	Schiffbau .....	84 951	26 686	111 637	-89,2	-52,4	23,9
35.11	Schiffbau (oh.Boots-u. Yachtbau) .....	74 448	21 232	95 680	-72,7	-54,1	22,2
35.12	Boots- u.Yachtbau .....	10 503	5 454	15 957	-97,7	-39,2	34,2
35.20	Schienenfahrzeugbau .....	240 659	86 622	327 281	4,1	-21,4	26,5
35.30	Luft-u.Raumfahrzeugbau ...	361 535	514 703	876 238	5,6	-7,9	58,7
35.4	H.v.Kraftträdern,Fahrrä- dern u.Behindertenfahrz.	231 944	23 591	255 535	26,9	-2,1	9,2
35.41	H.v.Kraftträdern .....	96 058	2 493	98 551	30,7	21,8	2,5
35.42	H.v.Fahrrädern .....	100 883	16 047	116 930	36,7	-19,0	13,7
35.43	H.v.Behinderten- fahrzeugen .....	35 003	5 051	40 054	-0,8	12,3	12,6
35.50	Fahrzeugbau ang .....	25 942	11 918	37 860	7,2	-10,5	31,5
DN	H.v.Möbeln,Schmuck,Mu- sikinstr.usw,Recycling .	3 951 935	790 471	4 742 406	4,0	-0,1	16,7
36	H.v.Möbeln,Schmuck, Musikinstr.,Sportger.usw	3 812 342	765 191	4 577 533	3,9	-0,4	16,7
36.1	H.v.Möbeln .....	3 147 640	446 658	3 594 298	4,3	-0,3	12,4
36.11	H.v.Sitzmöbeln .....	919 592	146 314	1 065 906	7,3	4,8	13,7
36.12	H.v.Büro-u.Ladenmöbeln ...	375 981	46 654	422 635	4,6	-6,1	11,0
36.13	H.v.Küchenmöbeln .....	572 931	81 227	654 158	8,7	0,6	12,4
36.14	H.v.sonst.Möbeln .....	1 143 186	163 689	1 306 875	0,7	-2,7	12,5
36.15	H.v.Matratzen .....	135 950	8 774	144 724	-2,6	0,2	6,1
36.2	H.v.Schmuck u.ä. Erzeugnissen .....	75 674	29 117	104 791	-2,4	-4,7	27,8
36.21	Prägen v.Münzen u. Medaillen .....	2 267	688	2 955	-15,7	-27,7	23,3
36.22	H.v.Schmuck,Gold-u. Silberschmiedewaren ....	73 407	28 429	101 836	-1,9	-3,9	27,9
36.30	H.v.Musikinstrumenten ....	28 151	25 016	53 167	-1,9	6,0	47,1
36.40	H.v.Sportgeräten .....	51 911	26 915	78 826	3,2	-6,9	34,1
36.50	H.v.Spielwaren .....	199 180	54 945	254 125	7,2	3,2	21,6
36.6	H.v.sonst.Erzeugnissen ...	309 786	182 540	492 326	1,1	-1,3	37,1
36.61	H.v.Pantasieschmuck .....	10 245	3 100	13 345	-0,1	-24,9	23,2
36.62	H.v.Besen u.Bürsten .....	54 296	31 522	85 818	1,5	-9,5	36,7
36.63	H.v.Erzeugnissen ang ....	245 245	147 918	393 163	1,1	1,8	37,6
37	Recycling .....	139 593	25 280	164 873	7,3	9,6	15,3
37.10	Recycling v.Schrott .....	79 653	21 095	100 748	17,4	5,1	20,9
37.20	Recycling v.nichtmetall. Altmat.u.Reststoffen ...	59 940	4 185	64 125	-5,5	17,5	6,5

1) Klassifikation der Wirtschaftszweige, Ausgabe 1993 (WZ 93).  
2) Anteil des Auslandsatzes am Gesamtumsatz.

1 Betriebe  
1.3 Umsatz und Exportquote  
1.3.2 Januar - Februar 1996

Deutschland

Land Hauptgruppen	Umsatz				Export- quote 1)
	Inland	Ausland	Insgesamt	Veränderung zum Vorjahreszeitraum	
	1 000 DM			%	
Baden-Württemberg .....	36 514 549	18 183 460	54 698 009	4,1	33,2
Bayern .....	37 666 682	18 878 897	56 545 579	3,7	33,4
Berlin .....	7 188 937	1 245 439	8 434 436	-8,9	14,8
Brandenburg .....	3 109 106	330 166	3 439 272	0,9	9,6
Bremen .....	3 098 811	1 719 417	4 818 228	14,4	35,7
Hamburg .....	14 031 301	1 915 579	15 946 880	2,5	12,0
Hessen .....	16 560 331	7 322 743	23 883 074	1,0	30,7
Mecklenburg-Vorpommern .....	1 318 346	165 550	1 483 896	7,0	11,2
Niedersachsen .....	21 238 435	10 234 001	31 472 436	3,4	32,5
Nordrhein-Westfalen .....	57 628 440	23 837 791	81 466 231	-1,1	29,3
Rheinland-Pfalz .....	9 700 684	6 861 568	16 562 252	-2,0	41,4
Saarland .....	3 267 520	1 717 444	4 984 964	-2,9	34,5
Sachsen .....	5 441 970	648 933	6 090 903	6,8	10,7
Sachsen-Anhalt .....	3 096 524	533 563	3 630 087	-9,7	14,7
Schleswig-Holstein .....	5 394 379	1 812 783	7 207 162	-1,3	25,2
Thüringen .....	2 923 189	538 535	3 461 724	7,9	15,6
Deutschland .....	228 179 264	95 945 869	324 125 133	1,4	29,6
Früheres Bundesgebiet .....	211 527 256	93 616 415	305 143 671	1,4	30,7
Neue Länder und Berlin-Ost .....	16 652 008	2 329 454	18 981 462	2,7	12,3
Vorleistungsgüterproduzenten					
Deutschland .....	107 185 113	41 206 730	148 391 843	-3,0	27,8
Früheres Bundesgebiet .....	99 664 315	39 883 619	139 547 934	-3,0	28,6
Neue Länder und Berlin-Ost .....	7 520 798	1 323 111	8 843 909	-2,8	15,0
Investitionsgüterproduzenten					
Deutschland .....	54 047 704	41 598 537	95 646 241	7,3	43,5
Früheres Bundesgebiet .....	50 157 119	41 032 446	91 189 565	7,3	45,0
Neue Länder und Berlin-Ost .....	3 890 585	566 091	4 456 676	6,5	12,7
Gebrauchsgüterproduzenten					
Deutschland .....	11 663 792	3 458 433	15 122 225	4,8	22,9
Früheres Bundesgebiet .....	11 013 514	3 339 421	14 352 935	4,5	23,3
Neue Länder und Berlin-Ost .....	650 278	119 012	769 290	11,0	15,5
Verbrauchsgüterproduzenten					
Deutschland .....	55 282 655	9 682 169	64 964 824	3,0	14,9
Früheres Bundesgebiet .....	50 692 308	9 360 929	60 053 237	2,6	15,6
Neue Länder und Berlin-Ost .....	4 590 347	321 240	4 911 587	9,1	6,5

1) Anteil des Auslandsumsatzes am Gesamtumsatz.

1 Betriebe  
1.3 Umsatz und Exportquote  
1.3.2 Januar - Februar 1996

Deutschland

Nr. der Klas- sifika- tion 1)	Wirtschaftsgliederung	Umsatz				Export- quote 2)
		Inland	Ausland	Insgesamt	Veränderung zum Vorjahreszeitraum	
		1 000 DM			%	
C	Bergbau u. Gew. v. Steinen u. Erden .....	4 119 381	365 668	4 485 049	-32,8	8,2
CA	Kohlenbergbau, Torfgew., Gew. v. Erdöl u. Erdgas usw.	3 360 410	98 735	3 459 145	-35,5	2,9
10	Kohlenbergbau, Torf- gewinnung .....	.	.	2 449 786	-43,0	.
10.10	Steinkohlenbergbau u. -brikettherstellung ....	1 075 297	25 902	1 101 199	-62,3	2,4
10.20	Braunkohlenbergbau u. -brikettherstellung ....	1 275 495	8 958	1 284 453	-0,9	0,7
10.30	Torfgewinnung u. -veredlung .....	41 434	22 700	64 134	-15,3	35,4
11	Gew. v. Erdöl u. Erdgas Erbrg. verb. Dienstleistg.	.	.	1 009 359	-5,3	.
11.10	Gew. v. Erdöl u. Erdgas .....	.	.	.	.	.
11.20	Erbrg. v. Dienstleistg. bei d. Gew. v. Erdöl u. Erdgas .	.	.	.	.	.
12.00	Bergbau a. Uran-u. Thoriumerze .....	-	-	-	-	-
CB	Erzbergbau, Gew. v. Steinen u. Erden, sonst. Bergbau ..	758 971	266 933	1 025 904	-21,6	26,0
13	Erzbergbau .....	-	-	-	-100,0	-
13.10	Eisenerzbergbau .....	-	-	-	-100,0	-
13.20	NE-Metallerzbergbau (oh. Uran-u. Thoriumerze)	-	-	-	-100,0	-
14	Gew. v. Steinen u. Erden, sonst. Bergbau .....	758 971	266 933	1 025 904	-13,8	26,0
14.1	Gew. v. Natursteinen .....	79 824	7 636	87 460	-6,4	8,7
14.11	Gew. v. Naturwerksteinen u. Natursteinen ang .....	.	.	.	.	.
14.12	Gew. v. Kalk, Dolom.-, Gips- u. Anhydritstein, Kreide .	59 724	6 403	66 127	-5,9	9,7
14.13	Gew. v. Schiefer .....	.	.	.	.	.
14.2	Gew. v. Kies, Sand, Ton u. Kaolin .....	444 847	43 519	488 366	-28,0	8,9
14.21	Gew. v. Kies u. Sand .....	383 455	15 001	398 456	-30,9	3,8
14.22	Gew. v. Ton u. Kaolin .....	61 392	28 518	89 910	-11,0	31,7
14.30	Bergbau a. chemische u. Düngemittelminerale ..	52 681	163 873	216 554	-1,4	75,7
14.40	Gew. v. Salz .....	153 993	45 282	199 275	19,8	22,7
14.50	Gew. v. Steinen u. Erden ang, sonst. Bergbau .....	27 626	6 623	34 249	2,8	19,3
D	Verarbeitendes Gewerbe ...	224 059 883	95 580 201	319 640 084	2,2	29,9
DA	Ernährungsgewerbe u. Tabakverarbeitung .....	35 445 772	3 959 575	39 405 347	2,5	10,1
15	Ernährungsgewerbe .....	31 557 695	3 567 904	35 125 599	4,2	10,2
15.1	Schlachten u. Fleisch- verarbeitung .....	5 657 860	273 280	5 931 140	7,5	4,6
15.11	Schlachten (oh. Schlachten v. Geflügel) .....	1 786 906	177 681	1 964 587	18,6	9,0
15.12	Schlachten v. Geflügel ....	436 847	20 658	457 505	5,9	4,5
15.13	Fleischverarbeitung .....	3 434 107	74 941	3 509 048	2,3	2,1

1) Klassifikation der Wirtschaftszweige, Ausgabe 1993 (WZ 93).  
2) Anteil des Auslandsumsatzes am Gesamtumsatz.

1 Betriebe  
1.3 Umsatz und Exportquote  
1.3.2 Januar - Februar 1996  
Deutschland

Nr. der Klas- sifika- tion 1)	Wirtschaftsgliederung	Umsatz				Export- quote 2)
		Inland	Ausland	Insgesamt	Veränderung zum Vorjahreszeitraum	
		1 000 DM			%	
15.20	Fischverarbeitung .....	521 836	79 183	601 019	1,7	13,2
15.3	Obst- u. Gemüsever- arbeitung .....	1 854 073	225 457	2 079 530	16,6	10,8
15.31	Verarb. v. Kartoffeln .....	278 407	26 085	304 492	1,3	8,6
15.32	H. v. Frucht- u. Gemüse- säften .....	464 212	96 977	561 189	19,6	17,3
15.33	Verarb. v. Obst u. Gemüse ang .....	1 111 454	102 395	1 213 849	19,7	8,4
15.4	H. v. pflanzlichen u. tierischen Ölen u. Fetten	1 027 690	310 635	1 338 325	-0,7	23,2
15.41	H. v. rohen Ölen u. Fetten ..	359 809	230 674	590 483	-5,1	39,1
15.42	H. v. raffinierten Ölen u. Fetten .....	147 512	62 330	209 842	-9,6	29,7
15.43	H. v. Margarine u. ä. Nahrungsfetten .....	520 369	17 631	538 000	9,0	3,3
15.5	Milchverarbeitung .....	5 415 880	911 694	6 327 574	2,3	14,4
15.51	Milchverarbeitung (oh. H. v. Speiseeis) .....	5 162 859	906 621	6 069 480	2,6	14,9
15.52	H. v. Speiseeis .....	253 021	5 073	258 094	-3,0	2,0
15.6	Mehl- u. Schälmuehlen, H. v. Stärke u. Stärkeerzeugn.	806 449	207 014	1 013 463	3,6	20,4
15.61	Mehl- u. Schälmuehlen .....	612 848	89 202	702 050	4,9	12,7
15.62	H. v. Stärke u. Stärke- erzeugnissen .....	193 601	117 812	311 413	0,9	37,8
15.7	H. v. Futtermitteln .....	1 475 895	169 967	1 645 862	4,1	10,3
15.71	H. v. Futtermitteln f. Nutztiere .....	1 024 442	58 578	1 083 020	3,0	5,4
15.72	H. v. Futtermitteln f. sonst. Tiere .....	451 453	111 389	562 842	6,1	19,8
15.8	Sonst. Ernährungsgewerbe (oh. Getränkeherstellung)	8 992 633	1 110 723	10 103 356	2,6	11,0
15.81	H. v. Backwaren (oh. Dauer- backwaren) .....	2 032 167	48 990	2 081 157	6,4	2,4
15.82	H. v. Dauerbackwaren .....	543 038	73 195	616 233	5,7	11,9
15.83	Zuckerindustrie .....	985 415	153 220	1 138 635	6,8	13,5
15.84	H. v. Süßwaren (oh. Dauer- backwaren) .....	2 219 385	428 698	2 648 083	5,3	16,2
15.85	H. v. Teigwaren .....	166 262	6 999	173 261	-16,6	4,0
15.86	Verarb. v. Kaffee u. Tee, H. v. Kaffee-Ersatz .....	1 242 231	168 399	1 410 570	-8,6	11,9
15.87	H. v. Würzen u. Soßen .....	840 685	62 831	903 516	-1,4	7,0
15.88	H. v. homogenisierten u. diätetischen Nahrungsm.	191 448	39 221	230 669	-0,3	17,0
15.89	H. v. sonst. Nahrungsmit- teln (oh. Getränke) .....	772 002	129 230	901 232	8,8	14,3
15.9	Getränkeherstellung .....	5 805 379	279 951	6 085 330	3,2	4,6
15.91	H. v. Spirituosen .....	1 150 929	51 666	1 202 595	12,6	4,3
15.92	Alkoholbrennerei .....	.	.	19 746	35,9	.
15.93	H. v. Wein a. frischen Trauben .....	.	.	257 243	5,1	.
15.94	H. v. Apfelwein u. sonst. Fruchtwinen .....	15 909	-	15 909	55,6	-

1) Klassifikation der Wirtschaftszweige, Ausgabe 1993 (WZ 93).  
2) Anteil des Auslandsumsatzes am Gesamtumsatz.

1 Betriebe  
1.3 Umsatz und Exportquote  
1.3.2 Januar - Februar 1996

Deutschland

Nr. der Klas- sifika- tion 1)	Wirtschaftsgliederung	Umsatz				Export- quote 2)
		Inland	Ausland	Insgesamt	Veränderung zum Vorjahreszeitraum	
		1 000 DM			%	
15.95	H.v.Wermutwein u.sonst. aromatisierten Weinen ..	.	.	7 389	-24,5	.
15.96	H.v.Bier .....	2 607 348	137 798	2 745 146	0,8	5,0
15.97	H.v.Malz .....	108 130	22 876	131 006	-2,6	17,5
15.98	Mineralbrunnen,H.v. Erfrischungsgetränken ..	1 651 923	54 373	1 706 296	1,1	3,2
16.00	Tabakverarbeitung .....	3 888 077	391 671	4 279 748	-9,5	9,2
D8	Textil-u.Bekleidungs- gewerbe .....	7 520 926	2 735 630	10 256 556	-3,2	26,7
17	Textilgewerbe .....	3 912 827	1 499 714	5 412 541	-1,8	27,7
17.1	Spinnstoffaufbereitung u.Spinnerei .....	478 657	311 908	790 565	-3,8	39,5
17.11	Baumwollaufbereitung u. -spinnerei .....	241 201	132 422	373 623	-6,3	35,4
17.12	Wollaufbereitung u. Streichgarnspinnerei ...	25 257	15 777	41 034	-7,0	38,5
17.13	Wollaufbereitung u. Kammgarnspinnerei .....	140 275	103 901	244 176	4,0	42,6
17.14	Flachsaufbereitung u. -spinnerei .....	2 466	1 336	3 802	-37,7	35,1
17.15	Zwirnen u.Texturieren v. Filamentgarnen usw .....	14 104	10 263	24 367	-6,5	42,1
17.16	Nähgarnfertigung .....	52 717	46 859	99 576	-7,6	47,1
17.17	Sonst.Spinnstoffaufbe- reitung u.Spinnerei ....	2 637	1 350	3 987	-4,7	33,9
17.2	Weberei .....	767 462	396 265	1 163 727	-4,0	34,1
17.21	Baumwollweberei .....	432 988	219 210	652 198	-5,6	33,6
17.22	Streichgarnweberei .....	9 570	5 081	14 651	-17,1	34,7
17.23	Kammgarnweberei .....	134 612	45 401	180 013	21,0	25,2
17.24	Seiden-u.Filamentgarn- weberei .....	135 433	84 231	219 664	-9,5	38,4
17.25	Sonst.Weberei .....	54 859	42 342	97 201	-13,1	43,6
17.30	Textilveredlung .....	435 789	152 186	587 975	-9,6	25,9
17.40	H.v.konfektion.Textil- waren (oh.Bekleidung) ..	597 008	85 989	682 997	1,7	12,6
17.5	Sonst.Textilgewerbe (oh.H.v.Maschenware) ...	957 183	400 764	1 357 947	7,9	29,5
17.51	H.v.Teppichen .....	369 486	42 442	411 928	-5,3	10,3
17.52	H.v.Seilerwaren .....	23 716	9 351	33 067	20,5	28,3
17.53	H.v.Vliesstoff,Erzeugn. daraus (oh.Bekleidung) .	120 613	108 877	229 490	46,5	47,4
17.54	Textilgewerbe ang .....	443 368	240 094	683 462	7,0	35,1
17.60	H.v.gewirktem u. gestricktem Stoff .....	153 406	60 293	213 699	-3,7	28,2
17.7	H.v.gewirkten u.ge- strickten Fertigerzeugn.	523 322	92 309	615 631	-9,0	15,0
17.71	H.v.Strumpfwaren .....	278 747	23 250	301 997	-0,7	7,7
17.72	H.v.Pullovern,Strick- jacken u.ä. ....	244 575	69 059	313 634	-15,7	22,0

1) Klassifikation der Wirtschaftszweige, Ausgabe 1993 (WZ 93).  
2) Anteil des Auslandsumsatzes am Gesamtumsatz.

1 Betriebe  
1.3 Umsatz und Exportquote  
1.3.2 Januar - Februar 1996

Deutschland

Nr. der Klas- sifika- tion 1)	Wirtschaftsgliederung	Umsatz				Export- quote 2)
		Inland	Ausland	Insgesamt	Veränderung zum Vorjahreszeitraum	
		1 000 DM			%	
18	Bekleidungsgewerbe .....	3 608 099	1 235 916	4 844 015	-4,8	25,5
18.10	H.v.Lederbekleidung .....	24 819	4 236	29 055	1,0	14,6
18.2	H.v.Bekleidung (oh. Lederbekleidung) .....	3 576 195	1 230 251	4 806 446	-4,8	25,6
18.21	H.v.Arbeits-u.Berufs- bekleidung .....	112 087	4 563	116 650	-9,5	3,9
18.22	H.v.Oberbekleidg.(oh.Ar- beits-u.Berufsbekleidg.)	2 374 264	1 016 941	3 391 205	-5,5	30,0
18.23	H.v.Wäsche .....	832 093	150 939	983 032	-2,1	15,4
18.24	H.v.sonst.Bekleidg.u. Bekleidungszubehör .....	257 751	57 808	315 559	-2,8	18,3
18.30	Zurichtung u.Färben v. Fellen,H.v.Pelzwaren ...	7 085	1 429	8 514	-31,7	16,8
DC	Ledergewerbe .....	1 212 121	369 011	1 581 132	-3,0	23,3
19	Ledergewerbe .....	1 212 121	369 011	1 581 132	-3,0	23,3
19.10	Ledererzeugung .....	98 541	43 810	142 351	-17,4	30,8
19.20	Lederverarb.(oh.H.v.Le- derbekleidung u.Schuhen)	185 800	43 834	229 634	2,9	19,1
19.30	H.v.Schuhen .....	927 780	281 367	1 209 147	-2,0	23,3
DD	Holzgewerbe (oh.H.v. Möbeln) .....	4 067 094	435 410	4 502 504	-8,5	9,7
20	Holzgewerbe (oh.H.v. Möbeln) .....	4 067 094	435 410	4 502 504	-8,5	9,7
20.10	Säge-,Hobel-u.Holz- imprägnierwerke .....	890 109	93 028	983 137	-16,0	9,5
20.20	Furnier-, Sperrh.,Holz- faserpl.-u.-spanpl.Werke	940 660	218 792	1 159 452	-2,9	18,9
20.30	H.v.Konstr.-,Fertigb.t., Ausbauelement.u.a.a.Holz	1 706 813	64 562	1 771 375	-10,5	3,6
20.40	H.v.Verpackungsmitteln u.Lagerbehältern a.Holz	181 362	9 585	190 947	-3,2	5,0
20.5	H.v.Holzwaren ang,Kork-, Flecht-u.Korbwaren .....	348 150	49 443	397 593	4,6	12,4
20.51	H.v.Holzwaren ang, Veredlg.v.Holzwaren ....	335 017	44 005	379 022	3,7	11,6
20.52	H.v.Kork-,Flecht-u. Korbwaren .....	13 133	5 438	18 571	24,8	29,3
DE	Papier-,Verlags-u. Druckgewerbe .....	16 770 479	3 345 158	20 115 637	6,3	16,6
21	Papiergewerbe .....	6 221 977	2 555 032	8 777 009	1,2	29,1
21.1	H.v.Holzstoff,Zellstoff, Papier,Karton u.Pappe ..	2 092 862	1 550 677	3 643 539	-0,2	42,6
21.11	H.v.Holzstoff u. Zellstoff .....	.	.	.	.	.
21.12	H.v.Papier,Karton u. Pappe .....	.	.	.	.	.
21.2	Papier-,Karton-u.Pappe- verarbeitung .....	4 129 115	1 004 355	5 133 470	2,2	19,6
21.21	H.v.Wellpapier u.-pappe, Verpackungsmitteln .....	1 990 457	368 349	2 358 806	-1,3	15,6
21.22	H.v.Haushalts-u.Hygiene- art.a.Zellstoff u.Papier	951 567	344 281	1 295 848	4,6	26,6
21.23	H.v.Schreibwaren,Büro- bedarf a.Papier u.Pappe	489 906	108 096	598 002	4,3	18,1

1) Klassifikation der Wirtschaftszweige, Ausgabe 1993 (WZ 93).  
2) Anteil des Auslandsumsatzes am Gesamtumsatz.

1 Betriebe  
1.3 Umsatz und Exportquote  
1.3.2 Januar - Februar 1996  
Deutschland

Nr. der Klassifikation 1)	Wirtschaftsgliederung	Umsatz				Exportquote 2)
		Inland	Ausland	Insgesamt	Veränderung zum Vorjahreszeitraum	
		1 000 DM			%	
21.24	H.v.Tapeten .....	126 891	52 184	179 075	0,9	29,1
21.25	H.v.sonst.Waren aus Papier, Karton u. Pappe ..	570 294	131 445	701 739	9,2	18,7
22	Verlags-, Druckgewerbe, Vervielfältigung .....	10 548 502	790 126	11 338 628	10,6	7,0
22.1	Verlagsgewerbe .....	5 853 748	309 523	6 163 271	17,6	5,0
22.11	Buchverlag u. Musikverlag ..	1 362 212	164 350	1 526 562	3,1	10,8
22.12	Zeitungsverlag .....	2 681 047	21 011	2 702 058	31,9	0,8
22.13	Zeitschriftenverlag .....	1 719 567	112 482	1 832 049	13,0	6,1
22.14	Verlag v. bespielten Tonträgern .....	23 829	2 323	26 152	54,4	8,9
22.15	Sonst. Verlagsgewerbe .....	67 093	9 357	76 450	5,6	12,2
22.2	Druckgewerbe .....	4 580 701	396 170	4 976 871	3,7	8,0
22.21	Zeitungsdruckerei .....	392 573	591	393 164	-7,4	0,2
22.22	Druckerei (oh. Zeitungsdruckerei) .....	3 768 897	374 569	4 143 466	6,0	9,0
22.23	Druckweiterverarbeitung ..	139 671	10 903	150 574	-5,3	7,2
22.24	Satzherstellung u. Reproduktion .....	237 548	9 690	247 238	-4,6	3,9
22.25	Sonst. Druckgewerbe .....	42 012	417	42 429	-7,9	1,0
22.3	Vervielf. v. besp. Ton-, Bild- u. Datenträgern ....	114 053	84 433	198 486	-6,8	42,5
22.31	Vervielfältigung v. bespielten Tonträgern ..	98 652	81 022	179 674	.	45,1
22.32	Vervielfältigung v. bespielten Bildträgern ..	.	.	.	.	.
22.33	Vervielfältigung v. bespielten Datenträgern ..	.	.	.	.	.
DF	Kokerei, Mineralölverarbeitung, H.v. Brutstoffen	17 189 302	501 120	17 690 422	5,6	2,8
23	Kokerei, Mineralölverarbeitung, H.v. Brutstoffen	17 189 302	501 120	17 690 422	5,6	2,8
23.10	Kokerei .....	.	.	.	.	.
23.20	Mineralölverarbeitung ....	16 931 690	471 566	17 403 256	6,0	2,7
23.30	H.u. Verarb. v. Spalt- u. Brutstoffen .....	.	.	.	.	.
DF	Chemische Industrie .....	20 336 076	15 568 411	35 904 487	-1,7	43,4
24	Chemische Industrie .....	20 336 076	15 568 411	35 904 487	-1,7	43,4
24.1	H.v. chemischen Grundstoffen .....	9 019 267	9 201 809	18 221 076	-4,4	50,5
24.11	H.v. Industriegasen .....	262 683	10 777	273 460	-4,1	3,9
24.12	H.v. Farbstoffen u. Pigmenten .....	294 249	356 567	650 816	14,3	54,8
24.13	H.v. sonst. anorganischen Grundstoffen u. Chemik. ..	1 382 456	644 994	2 027 450	16,3	31,8
24.14	H.v. sonst. organischen Grundstoffen u. Chemik. ..	3 561 338	3 223 739	6 785 077	-39,4	47,5
24.15	H.v. Düngemitteln u. Stickstoffverbindungen ..	205 603	174 239	379 842	1,9	45,9
24.16	H.v. Kunststoff in Primärformen .....	3 298 218	4 780 663	8 078 881	66,5	59,2

1) Klassifikation der Wirtschaftszweige, Ausgabe 1993 (WZ 93).  
2) Anteil des Auslandsumsatzes am Gesamtumsatz.

1 Betriebe  
1.3 Umsatz und Exportquote  
1.3.2 Januar - Februar 1996  
Deutschland

Nr. der Klas- sifika- tion 1)	Wirtschaftsgliederung	Umsatz				Export- quote 2)
		Inland	Ausland	Insgesamt	Veränderung zum Vorjahreszeitraum	
		1 000 DM			%	
24.17	H.v.synthetischem Kaut- schuk in Primärformen ..	14 720	10 830	25 550	-2,6	42,4
24.20	H.v.Schädlingsbekämp- fungs-u.Pflanzenschutz.	146 984	260 447	407 431	12,1	63,9
24.30	H.v.Anstrichmitteln, Druckfarben u.Kitten ...	1 756 016	635 690	2 391 706	-4,0	26,6
24.4	H.v.pharmazeut.Erzeugn. ..	4 282 819	1 913 304	6 196 123	8,3	30,9
24.41	H.v.pharmazeut. Grundstoffen .....	42 441	60 340	102 781	29,1	58,7
24.42	H.v.pharmazeut.Speziali- täten u.sonst.Erzeugn. .	4 240 378	1 852 964	6 093 342	8,0	30,4
24.5	H.v.Seifen,Wasch-,Reini- gungs-u.Körperpflegem. .	2 970 468	1 007 884	3 978 352	-3,3	25,3
24.51	H.v.Seifen,Wasch-,Reini- gungs-u.Poliermitteln ..	1 535 485	610 482	2 145 967	-2,5	28,5
24.52	H.v.Duft-u.Körper- pflegemitteln .....	1 434 983	397 402	1 832 385	-4,2	21,7
24.6	H.v.sonst.chemischen Erzeugnissen .....	1 667 796	1 774 578	3 442 374	-1,8	51,6
24.61	H.v.pyrotechnischen Erzeugnissen .....	97 506	41 699	139 205	6,3	30,0
24.62	H.v.Klebstoffen u. Gelatine .....	234 656	127 832	362 488	-2,0	35,3
24.63	H.v.etherischen Ölen .....	73 337	85 502	158 839	-5,9	53,8
24.64	H.v.fotochemischen Erzeugnissen .....	293 191	498 523	791 714	-2,6	63,0
24.65	H.v.unbespielten Ton-, Bild-u.Datenträgern ....	89 028	185 987	275 015	-4,1	67,6
24.66	H.v.chemischen Erzeug- nissen ang .....	880 078	835 035	1 715 113	-1,3	48,7
24.70	H.v.Chemiefasern .....	492 726	774 699	1 267 425	0,1	61,1
DH	H.v.Gummi-u.Kunststoff- waren .....	10 050 469	3 302 578	13 353 047	-4,7	24,7
25	H.v.Gummi-u.Kunststoff- waren .....	10 050 469	3 302 578	13 353 047	-4,7	24,7
25.1	H.v.Gummiwaren .....	2 370 370	888 510	3 258 880	-4,4	27,3
25.11	H.v.Bereifungen .....	895 543	387 153	1 282 696	8,0	30,2
25.12	Runderneuerung v. Bereifungen .....	56 624	1 623	58 247	-0,2	2,8
25.13	H.v.sonst.Gummiwaren .....	1 418 203	499 734	1 917 937	-11,3	26,1
25.2	H.v.Kunststoffwaren .....	7 680 099	2 414 068	10 094 167	-4,9	23,9
25.21	H.v.Platten,Folien usw a.Kunststoff .....	2 175 259	1 158 556	3 333 815	-8,7	34,8
25.22	H.v.Verpackungsmitteln a.Kunststoff .....	1 063 780	359 470	1 423 250	-2,7	25,3
25.23	H.v.Baubedarfsartikeln a.Kunststoff .....	1 334 084	133 720	1 467 804	-8,6	9,1
25.24	H.v.sonst.Kunststoff- waren .....	3 106 976	762 322	3 869 298	-0,5	19,7
DI	Glasgewerbe,Keramik, Verarb.v.Steinen u.Erden	6 241 980	1 589 417	7 831 397	-16,4	20,3
26	Glasgewerbe,Keramik, Verarb.v.Steinen u.Erden	6 241 980	1 589 417	7 831 397	-16,4	20,3
26.1	H.u.Verarb.v.Glas .....	1 668 130	696 173	2 364 303	-3,1	29,5

1) Klassifikation der Wirtschaftszweige, Ausgabe 1993 (WZ 93).  
2) Anteil des Auslandsumsatzes am Gesamtumsatz.

1 Betriebe  
1.3 Umsatz und Exportquote  
1.3.2 Januar - Februar 1996

Deutschland

Nr. der Klas- sifika- tion 1)	Wirtschaftsgliederung	Umsatz				Export- quote 2)
		Inland	Ausland	Insgesamt	Veränderung zum Vorjahreszeitraum	
		1 000 DM			%	
26.11	H.v.Flachglas .....	113 478	71 224	184 702	-13,7	38,6
26.12	Veredlg.u.Verarb.v. Flachglas .....	615 176	92 581	707 757	-3,3	13,1
26.13	H.v.Hohlglas .....	601 652	227 856	829 508	1,0	27,5
26.14	H.v.Glasfaser .....	148 383	63 711	212 094	-13,5	30,0
26.15	H.,Veredlg.u.Verarb.v. sonst.Glas,techn.Glasw.	189 441	240 801	430 242	0,9	56,0
26.2	Keramik (oh.Ziegelei u. Baukeramik) .....	686 570	427 011	1 113 581	-2,7	38,4
26.21	H.v.keramischen Haus- haltsw.u.Ziergegenst. ..	195 930	85 108	281 038	-5,3	30,3
26.22	H.v.Sanitärkeramik .....	140 898	30 109	171 007	-11,9	17,6
26.23	H.v.Isolatoren u. Isolierteilen a.Keramik	66 778	39 435	106 213	6,9	37,1
26.24	H.v.keramischen Erzeugn. f.sonst.techn.Zwecke ...	46 008	41 653	87 661	10,1	47,5
26.25	H.v.keramischen Erzeugnissen ang .....	47 148	11 276	58 424	-24,4	19,3
26.26	H.v.feuerfesten keramischen Werkstoffen	189 808	219 430	409 238	3,0	53,6
26.30	H.v.keramischen Wand-u. Bodenfliesen u.-platten	169 831	44 118	213 949	-14,8	20,6
26.40	Ziegelei,H.v.sonst. Baukeramik .....	236 016	9 021	245 037	-43,2	3,7
26.5	H.v.Zement,Kalk u. gebranntem Gips .....	577 601	51 558	629 159	-29,8	8,2
26.51	H.v.Zement .....	370 646	36 707	407 353	-36,9	9,0
26.52	H.v.Kalk .....	116 227	5 731	121 958	-10,7	4,7
26.53	H.v.gebranntem Gips .....	90 728	9 120	99 848	-13,1	9,1
26.6	H.v.Erzeugnissen a. Beton,Zement u.Gips ....	2 164 508	45 171	2 209 679	-28,1	2,0
26.61	H.v.Betonerzeugnissen f. d.Bau u.Kalksandsteinen	1 127 488	17 414	1 144 902	-30,3	1,5
26.62	H.v.Gipserzeugnissen f. d.Bau .....	129 957	2 938	132 895	-4,6	2,2
26.63	H.v.Transportbeton .....	522 230	641	522 931	-33,0	0,1
26.64	H.v.Mörtel .....	236 604	15 479	252 083	-15,0	6,1
26.65	H.v.Faserzementwaren .....	91 251	5 053	96 304	-25,7	5,3
26.66	H.v.Erzeugnissen a. Beton,Zement u.Gips ang	56 918	3 646	60 564	-29,8	6,0
26.70	Be-u.Verarb.v.Natur- steinen ang .....	155 662	5 920	161 582	2,5	3,7
26.8	H.v.sonst.Mineral- erzeugnissen .....	583 662	310 445	894 107	-7,7	34,7
26.81	H.v.Mühl-,Polier-u.ä. Steinen,Schleifwerkzeug.	180 933	127 590	308 523	-2,2	41,4
26.82	H.v.Mineraler- zeugnissen ang .....	402 729	182 855	585 584	-10,4	31,2
DJ	Metallerzg.u.-bearb., H.v.Metallerzeugnissen .	25 691 187	8 988 029	34 679 216	-2,5	25,9
27	Metallerzg.u.-bearbeitung.	10 373 506	5 417 650	15 791 156	-6,4	34,3
27.10	Erzeugung v.Roh Eisen, Stahl,Ferroleg.(EGKS) ..	3 833 133	1 881 897	5 715 030	-12,1	32,9

1) Klassifikation der Wirtschaftszweige, Ausgabe 1993 (WZ 93).  
2) Anteil des Auslandsatzes am Gesamtumsatz.

1 Betriebe  
1.3 Umsatz und Exportquote  
1.3.2 Januar - Februar 1996  
Deutschland

Nr. der Klas- sifika- tion 1)	Wirtschaftsgliederung	Umsatz				Export- quote 2)
		Inland	Ausland	Insgesamt	Veränderung zum Vorjahreszeitraum	
		1 000 DM			%	
27.2	H.v.Rohren .....	958 756	586 119	1 544 875	.	37,9
27.21	H.v.Rohren u.Rohrstücken a.Guß Eisen .....	149 197	43 385	192 582	.	22,5
27.22	H.v.Stahlrohren u.Rohr- stücken a. Eisen u.Stahl	809 559	542 734	1 352 293	8,9	40,1
27.3	Sonst.erste Bearb.v.Ei- sen, Stahl, H.v.Ferroleg.	1 030 987	466 142	1 497 129	-2,7	31,1
27.31	H.v.Blankstahl .....	151 232	44 455	195 687	-13,9	22,7
27.32	H.v.Kaltband unter 500 mm Breite .....	418 586	248 911	667 497	1,9	37,3
27.33	H.v.Kaltprofilen .....	70 658	9 570	80 228	1,8	11,9
27.34	H.v.gezogenem Draht .....	298 716	102 400	401 116	-23,2	25,5
27.35	Erste Bearb.v.Eisen u. Stahl ang, H.v.Ferroleg.	91 795	60 806	152 601	178,6	39,9
27.4	Erzeugung u.erste Bearb. v.NE-Metallen .....	2 946 761	2 058 769	5 005 530	-5,5	41,1
27.41	Erzeugung u.erste Bearb. v.Edelmetallen .....	137 310	79 803	217 113	-0,6	36,8
27.42	Erzeugung u.erste Bearb. v.Aluminium .....	1 582 993	1 074 216	2 657 209	-4,6	40,4
27.43	Erzeugung u.erste Bearb. v.Blei, Zink u.Zinn .....	180 984	51 995	232 979	-2,2	22,3
27.44	Erzeugung u.erste Bearb. v.Kupfer .....	953 046	753 351	1 706 397	-8,4	44,2
27.45	Erzeugung u.erste Bearb. v.sonst.NE-Metallen ....	92 428	99 404	191 832	-1,2	51,8
27.5	Gießereiindustrie .....	1 603 869	424 723	2 028 592	.	20,9
27.51	Eisengießerei .....	712 476	252 051	964 527	.	26,1
27.52	Stahlgießerei .....	182 203	52 629	234 832	-4,9	22,4
27.53	Leichtmetallgießerei .....	583 467	103 507	686 974	0,1	15,1
27.54	Buntmetallgießerei .....	125 723	16 536	142 259	-12,0	11,6
28	H.v.Metallerzeugnissen ...	15 317 681	3 570 379	18 888 060	1,0	18,9
28.1	Stahl-u.Leichtmetallbau ..	3 544 000	339 609	3 883 609	-6,1	8,7
28.11	H.v.Stahl-u.Leicht- metallkonstruktionen ...	2 769 119	273 969	3 043 088	-6,3	9,0
28.12	H.v.Ausbauelementen a. Stahl u.Leichtmetall ...	774 881	65 640	840 521	-5,3	7,8
28.2	Kessel-u.Behälterbau (oh.H.v.Dampfkesseln) ..	968 920	154 138	1 123 058	4,0	13,7
28.21	H.v.Tanks u.Sammel- behältern .....	337 722	68 451	406 173	21,7	16,9
28.22	H.v.Zentralheizungs- Heizkörpern u.-Kesseln .	631 198	85 687	716 885	-3,9	12,0
28.30	H.v.Dampfkesseln (oh. Zentralheizungskessel) .	1 083 504	132 688	1 216 192	51,5	10,9
28.40	H.v.Schmiede-, Press-, Zieh-, Stanzteilen u.ä. .	1 956 868	499 699	2 456 567	1,0	20,3
28.5	Oberfläch.veredlg., Wär- mebehandlg., Mechanik ang	1 413 812	189 980	1 603 792	7,6	11,9
28.51	Oberfläch.veredlg.u. Wärmebehandlung .....	688 473	112 564	801 037	-1,5	14,1
28.52	Mechanik ang .....	725 339	77 416	802 755	18,6	9,6

1) Klassifikation der Wirtschaftszweige, Ausgabe 1993 (WZ 93).  
2) Anteil des Auslandsumsatzes am Gesamtumsatz.

1 Betriebe  
1.3 Umsatz und Exportquote  
1.3.2 Januar - Februar 1996

Deutschland

Nr. der Klas- sifika- tion 1)	Wirtschaftsgliederung	Umsatz				Export- quote 2)
		Inland	Ausland	Insgesamt	Veränderung zum Vorjahreszeitraum	
		1 000 DM			%	
28.6	H.v. Schneidw., Werkzeug., Schlössern u. Beschlägen	2 444 452	1 091 749	3 536 201	-0,9	30,9
28.61	H.v. Schneidwaren u. Bestecken .....	163 382	130 282	293 664	12,3	44,4
28.62	H.v. Werkzeugen .....	1 077 651	533 285	1 610 936	4,5	33,1
28.63	H.v. Schlössern u. Beschlägen .....	1 203 419	428 182	1 631 601	-7,7	26,2
28.7	H.v. sonst. EBM-Waren .....	3 906 125	1 162 516	5 068 641	-2,4	22,9
28.71	H.v. Behältern a. Eisen u. Stahl .....	115 709	39 638	155 347	0,8	25,5
28.72	H.v. Verpackungen u. Verschlüssen a. Metall ..	620 908	196 442	817 350	5,4	24,0
28.73	H.v. Drahtwaren .....	347 849	137 193	485 042	-10,7	28,3
28.74	H.v. Schrauben, Nieten, Ketten u. Federn .....	1 004 183	354 149	1 358 332	0,2	26,1
28.75	H.v. EBM-Waren ang .....	1 817 476	435 094	2 252 570	-4,7	19,3
DK	Maschinenbau .....	21 777 630	15 206 473	36 984 103	7,3	41,1
29	Maschinenbau .....	21 777 630	15 206 473	36 984 103	7,3	41,1
29.1	H.v. Masch. f. d. Erzeugung u. Nutzung v. mech. Energie	6 002 104	3 902 722	9 904 826	2,6	39,4
29.11	H.v. Verbrenn. mot. u. Turb. (oh. Straßenfahrz. u. ä.) .	1 016 118	858 629	1 874 747	-14,2	45,8
29.12	H.v. Pumpen u. Kompressoren .....	1 371 310	1 114 697	2 486 007	8,8	44,8
29.13	H.v. Armaturen .....	1 748 098	774 743	2 522 841	0,4	30,7
29.14	H.v. Lagern, Getrieben, Zahnradern, Antriebslem.	1 866 578	1 154 653	3 021 231	13,2	38,2
29.2	H.v. sonst. Maschinen f. unspezifische Verwendung	5 451 652	2 870 975	8 322 627	11,7	34,5
29.21	H.v. Öfen u. Brennern .....	267 991	161 836	429 827	-5,9	37,7
29.22	H.v. Hebezeugen u. Fördermitteln .....	1 797 630	773 983	2 571 613	6,9	30,1
29.23	H.v. Kälte- u. Lufttechn. Erzeugn. f. gewerbli. Zwecke	1 343 104	462 820	1 805 924	14,5	25,6
29.24	H.v. Maschinen f. unспе- zifische Verwendung ang ..	2 042 927	1 472 336	3 515 263	16,7	41,9
29.3	H.v. land- u. forstw. Maschinen .....	777 631	845 938	1 623 569	6,9	52,1
29.31	H.v. Ackerschleppern .....	208 559	409 793	618 352	.	66,3
29.32	H.v. sonst. land- u. forstw. Maschinen .....	569 072	436 145	1 005 217	.	43,4
29.40	H.v. Werkzeugmaschinen ....	2 137 431	1 676 169	3 813 600	3,5	44,0
29.5	H.v. Masch. f. sonst. best. Wirtschaftszweige .....	4 447 942	4 702 904	9 150 846	11,8	51,4
29.51	H.v. Masch. f. Metallerzeu- gung, Walzwerkseinr. usw. .	149 114	101 368	250 482	-14,7	40,5
29.52	H.v. Bergwerks-, Bau- u. Baustoffmaschinen .....	869 123	716 300	1 585 423	-3,1	45,2
29.53	H.v. Masch. f. Ernährungs- gewerbe u. Tabakverarb. .	385 200	527 900	913 100	24,3	57,8
29.54	H.v. Masch. f. d. Textil-, Bekleidg. - u. Ledergerwerbe	420 075	1 137 224	1 557 299	0,5	73,0
29.55	H.v. Masch. f. d. Papier- gewerbe .....	218 749	326 799	545 548	40,9	59,9

1) Klassifikation der Wirtschaftszweige, Ausgabe 1993 (WZ 93).  
2) Anteil des Auslandsumsatzes am Gesamtumsatz.

1 Betriebe  
1.3 Umsatz und Exportquote  
1.3.2 Januar - Februar 1996

Deutschland

Nr. der Klas- sifikation 1)	Wirtschaftsgliederung	Umsatz				Export- quote 2)
		Inland	Ausland	Insgesamt	Veränderung zum Vorjahreszeitraum	
		1 000 DM			%	
29.56	H.v.Masch.f.best.Wirt- schaftszweige ang .....	2 405 681	1 893 313	4 298 994	20,0	44,0
29.60	H.v.Waffen u.Munition ....	185 580	72 117	257 697	-10,1	28,0
29.7	H.v.Haushaltsgeräten ang .	2 775 290	1 135 648	3 910 938	6,0	29,0
29.71	H.v_elektrischen Haushaltsgeräten .....	2 449 674	997 992	3 447 666	6,2	29,0
29.72	H.v.nichtelektrischen Heiz-,Koch-u.ä.Gerät.ang	325 616	137 656	463 272	4,4	29,7
DL	H.v.Büromasch.,Dv-Gerät. u.-einr.;Elektrotech.usw	24 606 068	14 364 725	38 970 793	5,8	36,9
30.0	H.v.Büromasch.,Dv-Gerät. u.-einr. ....	2 785 338	2 343 965	5 129 303	18,0	45,7
30.01	H.v.Büromaschinen .....	180 900	205 698	386 598	-16,9	53,2
30.02	H.v.Dv-Gerät.u.-einr. ....	2 604 438	2 138 267	4 742 705	22,2	45,1
31	H.v.Geräten d.Elektriz. erzg.,-verteilung u.ä. .	13 493 036	6 926 630	20 419 666	3,7	33,9
31.10	H.v.Elektromotoren,Gene- ratoren,Transformatoren	1 641 738	744 388	2 386 126	-3,4	31,2
31.20	H.v.Elektriz.vertlg.-u. -schalteinrichtungen ...	7 078 116	4 162 364	11 240 480	4,6	37,0
31.30	H.v.isol.Elektrokabeln, -leitungen u.-drähten ..	813 216	413 667	1 226 883	18,7	33,7
31.40	H.v.Akkumulatoren u. Batterien .....	284 305	169 711	454 016	5,6	37,4
31.50	H.v_elektrischen Lampen u.Leuchten .....	1 037 251	465 149	1 502 400	-4,1	31,0
31.6	H.v_elektr.Ausrüstg.ang ..	2 638 410	971 351	3 609 761	4,8	26,9
31.61	H.v_elektr.Ausrüstg.f. Motoren u.Fahrzeuge ang	1 617 327	616 497	2 233 824	4,3	27,6
31.62	H.v.sonst_elektr. Ausrüstg.ang .....	1 021 083	354 854	1 375 937	5,5	25,8
32	Rundfunk-,Fernseh-u. Nachrichtentechnik .....	3 513 430	2 244 414	5 757 844	0,8	39,0
32.10	H.v_elektronischen Bauelementen .....	1 079 938	955 080	2 035 018	22,7	46,9
32.20	H.v.nachrichtentechni- schen Geräten u.Einr. ..	1 109 673	494 226	1 603 899	1,6	30,8
32.30	H.v.Rundfunk-,Fernseh-, phono-,videotechn.Gerät.	1 323 819	795 108	2 118 927	-14,4	37,5
33	Medizin-,Mess-,Steuer- u.Regelungstechnik,Optik	4 814 264	2 849 716	7 663 980	8,4	37,2
33.10	H.v.med.Geräten u.ortho- pädischen Vorrichtungen	1 575 227	1 071 067	2 646 294	11,6	40,5
33.20	H.v.Meß-,Kontroll-, Navig.-u.ä.Instr.u.Vorr.	2 218 471	1 151 457	3 369 928	4,1	34,2
33.30	H.v.industriellen Prozeß-Steuerungsanlg. .	223 166	19 183	242 349	35,8	7,9
33.40	H.v.optischen u. fotografischen Geräten .	664 784	528 775	1 193 559	13,1	44,3
33.50	H.v.Uhren .....	132 616	79 234	211 850	-7,2	37,4
DM	Fahrzeugbau .....	25 343 802	23 718 366	49 062 168	7,5	48,3
34	H.v.Kraftwagen u. Kraftwagenteilen .....	22 650 478	22 389 444	45 039 922	8,7	49,7

1) Klassifikation der Wirtschaftszweige, Ausgabe 1993 (WZ 93).  
2) Anteil des Auslandsumsatzes am Gesamtumsatz.

1 Betriebe  
1.3 Umsatz und Exportquote  
1.3.2 Januar - Februar 1996

Deutschland

Nr. der Klas- sifika- tion 1)	Wirtschaftsgliederung	Umsatz				Export- quote 2)
		Inland	Ausland	Insgesamt	Veränderung zum Vorjahreszeitraum	
		1 000 DM			%	
34.10	H.v.Kraftwagen u. Kraftwagenmotoren .....	15 422 954	18 797 168	34 220 122	11,7	54,9
34.20	H.v.Karosserien, Aufbauten u.Anhängern ..	1 136 300	413 035	1 549 335	-2,4	26,7
34.30	H.v.Teilen u.ä.f.Kraft- wagen u.deren Motoren ..	6 091 224	3 179 241	9 270 465	0,7	34,3
35	Sonst.Fahrzeugbau .....	2 693 324	1 328 922	4 022 246	-4,2	33,0
35.1	Schiffbau .....	1 059 870	84 359	1 144 229	4,5	7,4
35.11	Schiffbau (oh.Boots-u. Yachtbau) .....	373 223	73 395	446 618	-57,6	16,4
35.12	Boots- u.Yachtbau .....	686 647	10 964	697 611	1 565,7	1,6
35.20	Schienenfahrzeugbau .....	468 470	173 344	641 814	-20,2	27,0
35.30	Luft-u.Raumfahrzeugbau ...	698 794	1 007 318	1 706 112	-3,2	59,0
35.4	H.v.Krafträdern,Fahrrä- dern u.Behindertenfahrz.	415 444	41 464	456 908	-2,4	9,1
35.41	H.v.Krafträdern .....	168 237	5 740	173 977	20,0	3,3
35.42	H.v.Fahrrädern .....	176 996	25 505	202 501	-19,9	12,6
35.43	H.v.Behinderten- fahrzeugen .....	70 211	10 219	80 430	14,2	12,7
35.50	Fahrzeugbau ang .....	50 746	22 437	73 183	5,2	30,7
DN	H.v.Möbeln,Schmuck,Mu- sikinstr.usw,Recycling .	7 806 977	1 496 298	9 303 275	0,9	16,1
36	H.v.Möbeln,Schmuck, Musikinstr.,Sportger.usw	7 533 172	1 451 528	8 984 700	0,6	16,2
36.1	H.v.Möbeln .....	6 186 621	852 869	7 039 490	0,4	12,1
36.11	H.v.Sitzmöbeln .....	1 782 476	276 966	2 059 442	3,3	13,5
36.12	H.v.Büro-u.Ladenmöbeln ...	737 060	89 488	826 548	-2,8	10,8
36.13	H.v.Küchenmöbeln .....	1 100 422	155 683	1 256 105	-0,4	12,4
36.14	H.v.sonst.Möbeln .....	2 291 413	312 749	2 604 162	-0,5	12,0
36.15	H.v.Matratzen .....	275 250	17 983	293 233	1,9	6,1
36.2	H.v.Schmuck u.ä. Erzeugnissen .....	156 185	55 931	212 116	-0,9	26,4
36.21	Prägen v.Münzen u. Medaillen .....	5 470	992	6 462	-16,5	15,4
36.22	H.v.Schmuck,Gold-u. Silberschmiedewaren ....	150 715	54 939	205 654	-0,3	26,7
36.30	H.v.Musikinstrumenten ....	59 446	47 928	107 374	9,2	44,6
36.40	H.v.Sportgeräten .....	104 238	50 981	155 219	-4,9	32,8
36.50	H.v.Spielwaren .....	388 902	102 305	491 207	10,4	20,8
36.6	H.v.sonst.Erzeugnissen ...	637 780	341 514	979 294	-2,0	34,9
36.61	H.v.Pantasieschmuck .....	18 481	8 227	26 708	-24,0	30,8
36.62	H.v.Besen u.Bürsten .....	110 387	60 019	170 406	-10,9	35,2
36.63	H.v.Erzeugnissen ang .....	508 912	273 268	782 180	1,2	34,9
37	Recycling .....	273 805	44 770	318 575	8,5	14,1
37.10	Recycling v.Schrott .....	150 373	36 197	186 570	0,0	19,4
37.20	Recycling v.nichtmetall. Altmet.u.Reststoffen ...	123 432	8 573	132 005	23,2	6,5

1) Klassifikation der Wirtschaftszweige, Ausgabe 1993 (WZ 93).  
2) Anteil des Auslandsatzes am Gesamtumsatz.

1 Betriebe  
1.4 Strombilanz  
1.4.1 Im Februar 1996  
Deutschland  
1 000 kWh

Land Hauptgruppen	Stromverbrauch insgesamt	Eigenerzeugung		Fremdbezug		Abgabe	
		aus Wasser- kraft	aus Kohle u. a.	aus öffentl. Netz	von anderen Betrieben	an öffentl. Netz	an andere Betriebe
Baden-Württemberg .....	1 925 324	15 287	321 593	1 579 554	51 557	14 616	28 051
Bayern .....	2 178 934	32 027	227 014	1 894 281	75 379	10 791	38 976
Berlin .....	194 445	-	-	186 142	4 086	-	1 100
Brandenburg .....	531 864	-	504 644	297 214	42 517	246 197	66 314
Bremen .....	167 543	-	-	148 170	22 579	-	15 125
Hamburg .....	425 489	-	48 260	384 539	7 703	7 526	7 487
Hessen .....	961 532	290	217 991	744 944	32 907	12 912	21 688
Mecklenburg-Vorpommern .....	69 693	45	2 040	67 604	1 544	130	1 410
Niedersachsen .....	1 734 511	1 440	307 896	1 431 740	65 002	11 035	60 532
Nordrhein-Westfalen .....	6 185 013	2 959	2 844 685	4 742 263	569 809	1 492 672	482 031
Rheinland-Pfalz .....	1 066 271	176	268 906	796 731	14 012	3 683	9 871
Saarland .....	346 742	188	25 808	321 833	8 265	854	8 498
Sachsen .....	453 635	1 280	211 988	391 101	35 330	139 072	46 992
Sachsen-Anhalt .....	420 248	380	168 667	285 851	69 080	85 379	18 351
Schleswig-Holstein .....	313 103	-	36 002	280 824	16 847	3 964	16 606
Thüringen .....	248 908	237	29 963	205 108	25 692	2 171	9 921
Deutschland .....	17 223 255	54 309	5 233 429	13 757 899	1 042 309	2 031 738	832 953
Früheres Bundesgebiet .....	15 466 805	52 367	4 316 127	12 479 494	866 770	1 558 789	689 164
Neue Länder und Berlin-Ost .....	1 756 450	1 942	917 302	1 278 405	175 539	472 949	143 789
Vorleistungsgüterproduzenten							
Deutschland .....	13 765 850	52 082	4 958 664	10 581 413	964 825	2 005 233	785 901
Früheres Bundesgebiet .....	12 325 488	50 322	4 053 993	9 592 207	814 612	1 536 532	649 114
Neue Länder und Berlin-Ost .....	1 440 362	1 760	904 671	989 206	150 213	468 701	136 787
Investitionsgüterproduzenten							
Deutschland .....	1 892 007	571	76 766	1 789 374	55 167	2 697	27 174
Früheres Bundesgebiet .....	1 729 176	565	72 701	1 646 708	32 922	1 854	21 866
Neue Länder und Berlin-Ost .....	162 831	6	4 065	142 666	22 245	843	5 308
Gebrauchsgüterproduzenten							
Deutschland .....	244 729	69	4 530	236 449	4 836	396	759
Früheres Bundesgebiet .....	225 302	67	4 530	217 736	4 024	396	659
Neue Länder und Berlin-Ost .....	19 427	2	-	18 713	812	-	100
Verbrauchsgüterproduzenten							
Deutschland .....	1 320 669	1 587	193 469	1 150 663	17 481	23 412	19 119
Früheres Bundesgebiet .....	1 186 839	1 413	184 903	1 022 843	15 212	20 007	17 525
Neue Länder und Berlin-Ost .....	133 830	174	8 566	127 820	2 269	3 405	1 594

1 Betriebe  
1.4 Strombilanz  
1.4.1 Im Februar 1996  
Deutschland  
1 000 kwh

Nr. der Klassifikation 1)	Wirtschaftsgliederung	Stromverbrauch insgesamt	Eigenerzeugung		Fremdbezug		Abgabe	
			aus Wasser- kraft	aus Kohle u. a.	aus öffentl. Netz	von anderen Betrieben	an öffentl. Netz	an andere Betriebe
C	Bergbau u. Gew. v. Steinen u. Erden .....	1 327 355	1 928	2 178 464	952 340	145 626	1 732 041	218 962
CA	Kohlenbergbau, Torfgew., Gew. v. Erdöl u. Erdgas usw	1 140 539	465	2 109 566	831 360	137 138	1 721 709	216 281
10	Kohlenbergbau, Torf- gewinnung .....	1 095 700	465	2 097 507	797 797	137 138	1 721 080	216 127
10.10	Steinkohlenbergbau u. -brikettherstellung ....	551 043	465	1 496 130	376 687	33 416	1 319 774	35 881
10.20	Braunkohlenbergbau u. -brikettherstellung ....	542 782	-	601 377	419 235	103 722	401 306	180 246
10.30	Torfgewinnung u. -veredlung .....	1 875	-	-	1 875	-	-	-
11	Gew. v. Erdöl u. Erdgas Erbrg. verb. Dienstleistg.	44 839	-	12 059	33 563	-	629	154
11.10	Gew. v. Erdöl u. Erdgas .....	.	.	.	.	.	.	.
11.20	Erbrg. v. Dienstleistg. bei d. Gew. v. Erdöl u. Erdgas	.	.	.	.	.	.	.
12.00	Bergbau a. Uran-u. Thoriumerze .....	-	-	-	-	-	-	-
CB	Erzbergbau, Gew. v. Steinen u. Erden, sonst. Bergbau ..	186 816	1 463	68 898	120 980	8 488	10 332	2 681
13	Erzbergbau .....	-	-	-	-	-	-	-
13.10	Eisenerzbergbau .....	-	-	-	-	-	-	-
13.20	NE-Metallerzbergbau (oh. Uran-u. Thoriumerze)	-	-	-	-	-	-	-
14	Gew. v. Steinen u. Erden, sonst. Bergbau .....	186 816	1 463	68 898	120 980	8 488	10 332	2 681
14.1	Gew. v. Natursteinen .....	19 319	-	34	19 284	2	-	1
14.11	Gew. v. Naturwerksteinen u. Natursteinen ang .....	.	.	.	.	.	.	.
14.12	Gew. v. Kalk, Dolom.-, Gips- u. Anhydritstein, Kreide ..	18 137	-	24	18 114	-	-	1
14.13	Gew. v. Schiefer .....	.	.	.	.	.	.	.
14.2	Gew. v. Kies, Sand, Ton u. Kaolin .....	65 855	51	2 353	62 316	1 624	100	389
14.21	Gew. v. Kies u. Sand .....	52 855	51	1 962	49 527	1 511	100	96
14.22	Gew. v. Ton u. Kaolin .....	13 000	-	391	12 789	113	-	293
14.30	Bergbau a. chemische u. Düngemittelminerale ..	75 011	437	65 422	19 273	2 200	10 079	2 242
14.40	Gew. v. Salz .....	24 513	625	998	18 430	4 662	153	49
14.50	Gew. v. Steinen u. Erden ang, sonst. Bergbau .....	2 118	350	91	1 677	-	-	-
D	Verarbeitendes Gewerbe ...	15 895 900	52 381	3 054 965	12 805 559	896 683	299 697	613 991
DA	Ernährungsgewerbe u. Tabakverarbeitung .....	936 940	4 444	115 480	845 352	6 835	17 614	18 557
15	Ernährungsgewerbe .....	916 872	4 444	115 060	826 666	6 835	17 614	18 519
15.1	Schlachten u. Fleisch- verarbeitung .....	142 352	-	7 184	134 652	719	14	189
15.11	Schlachten (oh. Schlachten v. Geflügel) .....	35 178	-	3 810	31 347	145	-	124
15.12	Schlachten v. Geflügel ....	13 838	-	591	13 312	-	-	65
15.13	Fleischverarbeitung .....	93 336	-	2 783	89 993	574	14	-

1) Klassifikation der Wirtschaftszweige, Ausgabe 1993 (WZ 93).

1 Betriebe  
1.4 Strombilanz  
1.4.1 Im Februar 1996  
Deutschland  
1 000 kWh

Nr. der Klas- sifika- tion 1)	Wirtschaftsgliederung	Stromverbrauch insgesamt	Eigenerzeugung		Fremdbezug		Abgabe	
			aus Wasser- kraft	aus Kohle u. a.	aus öffentl. Netz	von anderen Betrieben	an öffentl. Netz	an andere Betriebe
15.20	Fischverarbeitung .....	8 379	-	-	6 419	1 963	-	3
15.3	Obst- u. Gemüsever- arbeitung .....	47 061	-	2 128	44 838	242	6	141
15.31	Verarb. v. Kartoffeln .....	16 637	-	1 948	14 679	153	6	137
15.32	H. v. Frucht- u. Gemüse- säften .....	10 392	-	155	10 148	89	-	-
15.33	Verarb. v. Obst u. Gemüse ang. ....	20 032	-	25	20 011	-	-	4
15.4	H. v. pflanzlichen u. tierischen Ölen u. Fetten	49 029	-	22 333	45 533	7	4 587	14 257
15.41	H. v. rohen Ölen u. Fetten ..	28 150	-	15 586	27 350	7	1 598	13 195
15.42	H. v. raffinierten Ölen u. Fetten .....	10 956	-	6 035	7 958	-	2 950	87
15.43	H. v. Margarine u. ä. Nahrungsfetten .....	9 923	-	712	10 225	-	39	975
15.5	Milchverarbeitung .....	147 888	39	9 887	140 197	1 028	933	2 330
15.51	Milchverarbeitung (oh. H. v. Speiseeis) .....	134 979	39	9 887	127 288	1 028	933	2 330
15.52	H. v. Speiseeis .....	12 909	-	-	12 909	-	-	-
15.6	Mahl- u. Schäl- u. H. v. Stärke u. Stärkeerzeugn.	81 779	3 287	24 542	55 370	1 182	2 414	188
15.61	Mahl- u. Schäl- u. H. v. Stärke .....	42 132	3 280	275	40 236	941	2 412	188
15.62	H. v. Stärke u. Stärke- erzeugnissen .....	39 647	7	24 267	15 134	241	2	-
15.7	H. v. Futtermitteln .....	56 369	240	2 035	54 376	98	246	134
15.71	H. v. Futtermitteln f. Nutztiere .....	48 619	240	2 035	46 626	98	246	134
15.72	H. v. Futtermitteln f. sonst. Tiere .....	7 750	-	-	7 750	-	-	-
15.8	Sonst. Ernährungsgewerbe (oh. Getränkeherstellung)	239 379	659	35 195	209 545	975	6 164	831
15.81	H. v. Backwaren (oh. Dauer- backwaren) .....	57 828	33	232	57 623	59	20	99
15.82	H. v. Dauerbackwaren .....	21 868	-	-	21 644	230	-	6
15.83	Zuckerindustrie .....	31 397	119	22 156	14 078	-	4 936	20
15.84	H. v. Süßwaren (oh. Dauer- backwaren) .....	58 790	61	894	57 872	128	-	165
15.85	H. v. Teigwaren .....	7 279	230	23	7 087	-	61	-
15.86	Verarb. v. Kaffee u. Tee, H. v. Kaffee-Ersatz .....	23 887	-	4 079	19 648	175	15	-
15.87	H. v. Wurzeln u. Soßen .....	9 557	-	958	8 605	-	6	-
15.88	H. v. homogenisierten u. diätetischen Nahrungsm.	5 434	-	540	4 894	-	-	-
15.89	H. v. sonst. Nahrungsmit- teln (oh. Getränke) .....	23 339	216	6 313	18 094	383	1 126	541
15.9	Getränkeherstellung .....	144 636	219	11 756	135 736	621	3 250	446
15.91	H. v. Spirituosen .....	3 707	-	-	3 691	16	-	-
15.92	Alkoholbrennerei .....	677	-	941	492	-	756	-
15.93	H. v. Wein a. frischen Trauben .....	2 773	-	-	2 786	-	-	13
15.94	H. v. Apfelwein u. sonst. Fruchtweinen .....	528	-	-	528	-	-	-

1) Klassifikation der Wirtschaftszweige, Ausgabe 1993 (WZ 93).

1 Betriebe  
1.4 Strombilanz  
1.4.1 Im Februar 1996  
Deutschland  
1 000 kWh

Nr. der Klas- sifika- tion 1)	Wirtschaftsgliederung	Stromverbrauch insgesamt	Eigenerzeugung		Fremdbezug		Abgabe	
			aus Wasser- kraft	aus Kohle u. a.	aus öffentl. Netz	von anderen Betrieben	an öffentl. Netz	an andere Betriebe
15.95	H.v.Wermutwein u.sonst. aromatisierten Weinen ..	90	-	-	90	-	-	-
15.96	H.v.Bier .....	92 328	205	6 845	87 430	74	1 992	234
15.97	H.v.Malz .....	11 234	-	3 615	8 144	-	500	25
15.98	Mineralbrunnen,H.v. Erfrischungsgetränken ..	33 299	14	355	32 575	531	2	174
16.00	Tabakverarbeitung .....	19 068	-	420	18 686	-	-	38
DB	Textil-u.Bekleidungs- gewerbe .....	336 144	5 984	22 819	303 833	13 056	3 797	5 751
17	Textilgewerbe .....	311 562	5 934	22 006	279 557	12 823	3 726	5 032
17.1	Spinnstoffaufbereitung u.Spinnerei .....	87 492	2 085	4 963	78 567	5 060	867	2 316
17.11	Baumwollaufbereitung u. -spinnerei .....	55 328	937	81	52 291	4 444	312	2 113
17.12	Wollaufbereitung u. Streichgarnspinnerei ...	4 110	82	-	4 120	58	-	150
17.13	Wollaufbereitung u. Kammgarnspinnerei .....	17 609	55	4 725	12 877	-	-	48
17.14	Flachsaufbereitung u. -spinnerei .....	711	534	157	205	-	185	-
17.15	Zwirnen u.Texturieren v. Filamentgarnen usw .....	2 016	42	-	1 430	549	-	5
17.16	Nähgarnfertigung .....	7 589	435	-	7 515	9	370	-
17.17	Sonst.Spinnstoffaufbe- reitung u.Spinnerei .....	129	-	-	129	-	-	-
17.2	Weberei .....	87 675	3 253	2 883	81 949	771	565	616
17.21	Baumwollweberei .....	54 546	3 055	2 668	49 157	759	550	543
17.22	Streichgarnweberei .....	1 601	42	215	1 344	-	-	-
17.23	Kammgarnweberei .....	8 488	-	-	8 549	12	-	73
17.24	Seiden-u.Filamentgarn- weberei .....	18 801	156	-	18 660	-	15	-
17.25	Sonst.Weberei .....	4 239	-	-	4 239	-	-	-
17.30	Textilveredlung .....	38 779	227	11 371	27 078	1 595	1 377	115
17.40	H.v.konfektion.Textil- waren (oh.Bekleidung) ..	15 663	26	-	15 957	52	-	372
17.5	Sonst.Textilgewerbe (oh.H.v.Maschenware) ...	62 574	316	2 789	56 532	5 338	916	1 485
17.51	H.v.Teppichen .....	17 440	39	330	15 360	1 739	22	6
17.52	H.v.Seilerwaren .....	1 056	-	-	1 056	-	-	-
17.53	H.v.Vliesstoff,Erzeugn. daraus (oh.Bekleidung) .	18 309	-	-	15 783	2 556	-	30
17.54	Textilgewerbe ang .....	25 769	277	2 459	24 333	1 043	894	1 449
17.60	H.v.gewirktem u. gestricktem Stoff .....	7 179	27	-	7 179	-	1	26
17.7	H.v.gewirkten u.ge- strickten Fertigerzeugn.	12 200	-	-	12 295	7	-	102
17.71	H.v.Strumpfwaren .....	8 901	-	-	8 901	-	-	-
17.72	H.v.Pullovern,Strick- jacken u.ä. ....	3 299	-	-	3 394	7	-	102

1) Klassifikation der Wirtschaftszweige, Ausgabe 1993 (WZ 93).

1 Betriebe  
1.4 Strombilanz  
1.4.1 Im Februar 1996  
Deutschland  
1 000 kWh

Nr. der Klas- sifika- tion 1)	Wirtschaftsgliederung	Stromverbrauch insgesamt	Eigenerzeugung		Fremdbezug		Abgabe	
			aus Wasser- kraft	aus Kohle u. a.	aus öffentl. Netz	von anderen Betrieben	an öffentl. Netz	an andere Betriebe
18	Bekleidungsgewerbe .....	24 582	50	813	24 276	233	71	719
18.10	H.v.Lederbekleidung .....	133	-	-	133	-	-	-
18.2	H.v.Bekleidung (oh. Lederbekleidung) .....	24 138	50	795	23 942	141	71	719
18.21	H.v.Arbeits-u.Berufs- bekleidung .....	849	-	-	846	3	-	-
18.22	H.v.Oberbekleidg. (oh.Ar- beits-u.Berufsbekleidg.)	13 390	-	-	13 313	84	-	7
18.23	H.v.Wäsche .....	7 112	-	795	7 018	46	35	712
18.24	H.v.sonst.Bekleidg.u. Bekleidungszubehör .....	2 787	50	-	2 765	8	36	-
18.30	Zurichtung u.Färben v. Fellen,H.v.Pelzwaren ...	311	-	18	201	92	-	-
DC	Ledergewerbe .....	18 672	148	1 003	19 121	249	-	1 849
19	Ledergewerbe .....	18 672	148	1 003	19 121	249	-	1 849
19.10	Ledererzeugung .....	7 321	148	276	7 086	236	-	425
19.20	Lederverarb. (oh.H.v.Le- derbekleidung u.Schuhen)	2 337	-	727	3 028	6	-	1 424
19.30	H.v.Schuhen .....	9 014	-	-	9 007	7	-	-
DD	Holzgewerbe (oh.H.v. Möbeln) .....	269 571	1 641	31 785	237 382	6 508	7 305	440
20	Holzgewerbe (oh.H.v. Möbeln) .....	269 571	1 641	31 785	237 382	6 508	7 305	440
20.10	Säge-,Hobel-u.Holz- imprägnierwerke .....	45 924	1 250	5 341	41 463	464	2 501	93
20.20	Furnier-, Sperrh.-, Holz- faserpl.-u.-spanpl.Werke	144 685	280	21 368	122 304	4 673	3 758	182
20.30	H.v.Konstr.-,Fertigb.t., Ausbauelement.u.ä.a.Holz	63 575	75	4 294	59 042	1 265	990	111
20.40	H.v.Verpackungsmitteln u.Lagerbehältern a.Holz	3 764	36	176	3 548	106	48	54
20.5	H.v.Holzwaren ang,Kork-, Flecht-u.Korbwaren .....	11 623	-	606	11 025	-	8	-
20.51	H.v.Holzwaren ang, Veredlg.v.Holzwaren ....	11 449	-	606	10 851	-	8	-
20.52	H.v.Kork-,Flecht-u. Korbwaren .....	174	-	-	174	-	-	-
DE	Papier-,Verlags-u. Druckgewerbe .....	1 542 435	8 740	548 971	946 424	76 243	14 504	23 439
21	Papiergewerbe .....	1 320 033	8 665	546 805	729 963	70 468	14 466	21 402
21.1	H.v.Holzstoff,Zellstoff, Papier,Karton u.Pappe ..	1 045 470	6 978	485 028	524 547	61 612	11 534	21 161
21.11	H.v.Holzstoff u. Zellstoff .....	23 630	-	13 316	5 683	4 766	132	3
21.12	H.v.Papier,Karton u. Pappe .....	1 021 840	6 978	471 712	518 864	56 846	11 402	21 158
21.2	Papier-,Karton-u.Pappe- verarbeitung .....	274 563	1 687	61 777	205 416	8 856	2 932	241
21.21	H.v.Wellpapier u.-pappe, Verpackungsmitteln .....	94 257	950	26 199	68 356	1 145	2 179	214
21.22	H.v.Haushalts-u.Hygiene- art.a.Zellstoff u.Papier	129 279	385	32 387	91 691	4 834	10	8
21.23	H.v.Schreibwaren,Büro- bedarf a.Papier u.Pappe	14 080	128	-	13 900	84	32	-

1) Klassifikation der Wirtschaftszweige, Ausgabe 1993 (WZ 93).

1 Betriebe  
1.4 Strombilanz  
1.4.1 Im Februar 1996  
Deutschland  
1 000 kwh

Nr. der Klas- sifika- tion 1)	Wirtschaftsgliederung	Stromverbrauch insgesamt	Eigenerzeugung		Fremdbezug		Abgabe	
			aus Wasser- kraft	aus Kohle u. a.	aus öffentl. Netz	von anderen Betrieben	an öffentl. Netz	an andere Betriebe
21.24	H.v.Tapeten .....	10 134	-	1 579	8 374	181	-	-
21.25	H.v.sonst.Waren aus Papier, Karton u. Pappe ..	26 813	224	1 612	23 095	2 612	711	19
22	Verlags-, Druckgewerbe, Vervielfältigung .....	222 402	75	2 166	216 461	5 775	38	2 037
22.1	Verlagsgewerbe .....	44 672	-	-	44 987	254	4	565
22.11	Buchverlag u. Musikverlag .	5 601	-	-	5 601	-	-	-
22.12	Zeitungsverlag .....	29 203	-	-	29 662	103	4	558
22.13	Zeitschriftenverlag .....	8 229	-	-	8 085	151	-	7
22.14	Verlag v. bespielten Tonträgern .....	940	-	-	940	-	-	-
22.15	Sonst. Verlagsgewerbe .....	699	-	-	699	-	-	-
22.2	Druckgewerbe .....	169 007	75	2 166	164 648	3 614	34	1 462
22.21	Zeitungsdruckerei .....	15 038	-	157	14 657	691	-	467
22.22	Druckerei (oh. Zeitungs- druckerei) .....	142 965	-	1 948	139 256	2 592	-	831
22.23	Druckweiterverarbeitung ..	5 503	-	61	5 355	94	-	7
22.24	Satzherstellung u. Reproduktion .....	4 927	75	-	4 806	237	34	157
22.25	Sonst. Druckgewerbe .....	574	-	-	574	-	-	-
22.3	Vervielf. v. bsp. Ton-, Bild- u. Datenträgern ....	8 723	-	-	6 826	1 907	-	10
22.31	Vervielfältigung v. bespielten Tonträgern ..	8 412	-	-	6 515	1 907	-	10
22.32	Vervielfältigung v. bespielten Bildträgern .	212	-	-	212	-	-	-
22.33	Vervielfältigung v. bespielten Datenträgern	99	-	-	99	-	-	-
DF	Kokerei, Mineralölverar- beitung, H.v. Brutstoffen	480 180	-	329 204	177 590	40 894	65 770	1 738
23	Kokerei, Mineralölverar- beitung, H.v. Brutstoffen	480 180	-	329 204	177 590	40 894	65 770	1 738
23.10	Kokerei .....	36 705	-	-	28 537	8 168	-	-
23.20	Mineralölverarbeitung ....	438 573	-	329 204	144 151	32 726	65 770	1 738
23.30	H.u. Verarb. v. Spalt-u. Brutstoffen .....	4 902	-	-	4 902	-	-	-
00	Chemische Industrie .....	3 828 409	21 028	1 480 934	2 271 373	525 381	174 698	295 609
24	Chemische Industrie .....	3 828 409	21 028	1 480 934	2 271 373	525 381	174 698	295 609
24.1	H.v. chemischen Grund- stoffen .....	3 239 357	20 380	1 317 420	1 887 338	427 729	145 950	267 560
24.11	H.v. Industriegasen .....	272 659	126	-	155 633	116 900	-	-
24.12	H.v. Farbstoffen u. Pigmenten .....	56 752	-	22 745	23 188	11 412	-	593
24.13	H.v. sonst. anorganischen Grundstoffen u. Chemik. .	293 491	5 845	131 834	218 606	21 971	72 251	12 514
24.14	H.v. sonst. organischen Grundstoffen u. Chemik. .	1 230 574	5 696	603 630	599 781	187 269	8 388	157 414
24.15	H.v. Düngemitteln u. Stickstoffverbindungen .	85 422	-	28 333	62 183	3 707	5 374	3 427
24.16	H.v. Kunststoff in Pri- märformen .....	1 299 325	8 713	530 878	827 628	85 655	59 937	93 612

1) Klassifikation der Wirtschaftszweige, Ausgabe 1993 (WZ 93).

1 Betriebe  
1.4 Strombilanz  
1.4.1 Im Februar 1996  
Deutschland  
1 000 kwh

Nr. der Klas- sifika- tion 1)	Wirtschaftsgliederung	Stromverbrauch insgesamt	Eigenerzeugung		Fremdbezug		Abgabe	
			aus Wasser- kraft	aus Kohle u. a.	aus öffentl. Netz	von anderen Betrieben	an öffentl. Netz	an andere Betriebe
24.17	H.v.synthetischem Kaut- schuk in Primärformen ..	1 134	-	-	319	815	-	-
24.20	H.v.Schädlingsbekämp- fungs-u.Pflanzenschutz.	7 603	22	-	3 050	4 548	17	-
24.30	H.v.Anstrichmitteln, Druckfarben u.Kitten ...	48 243	3	191	47 568	535	-	54
24.4	H.v.pharmazeut.Erzeugn. ..	114 052	-	41 990	73 533	4 767	3 058	3 180
24.41	H.v.pharmazeut. Grundstoffen .....	6 651	-	1 706	3 760	1 655	279	191
24.42	H.v.pharmazeut. Spezial- itäten u.sonst.Erzeugn. .	107 401	-	40 284	69 773	3 112	2 779	2 989
24.5	H.v.Seifen,Wasch-,Reini- gungs-u.Körperpflegem. .	108 919	-	46 227	77 131	1 196	8 317	7 318
24.51	H.v.Seifen,Wasch-,Reini- gungs-u.Poliermitteln ..	95 531	-	46 196	63 939	1 026	8 317	7 313
24.52	H.v.Duft-u.Körper- pflegemitteln .....	13 388	-	31	13 192	170	-	5
24.6	H.v.sonst.chemischen Erzeugnissen .....	114 446	623	13 489	78 126	26 837	1 900	2 729
24.61	H.v.pyrotechnischen Erzeugnissen .....	3 175	183	14	3 240	-	-	262
24.62	H.v.Klebstoffen u. Gelatine .....	14 762	235	4 027	11 148	1 071	165	1 554
24.63	H.v.etherischen Ölen .....	2 843	-	-	2 843	-	-	-
24.64	H.v.fotochemischen Erzeugnissen .....	21 363	-	872	13 196	7 334	-	39
24.65	H.v.unbespielten Ton-, Bild-u.Datenträgern ....	10 808	-	-	10 808	-	-	-
24.66	H.v.chemischen Erzeug- nissen ang .....	61 495	205	8 576	36 891	18 432	1 735	874
24.70	H.v.Chemiefasern .....	195 789	-	61 617	104 627	59 769	15 456	14 768
DH	H.v.Gummi-u.Kunststoff- waren .....	810 573	181	32 772	769 296	14 588	1 322	4 942
25	H.v.Gummi-u.Kunststoff- waren .....	810 573	181	32 772	769 296	14 588	1 322	4 942
25.1	H.v.Gummiwaren .....	171 620	9	11 904	160 544	2 915	1 186	2 566
25.11	H.v.Bereifungen .....	71 342	-	9 754	62 873	-	65	1 220
25.12	Runderneuerung v. Bereifungen .....	2 970	-	200	2 770	-	-	-
25.13	H.v.sonst.Gummiwaren .....	97 308	9	1 950	94 901	2 915	1 121	1 346
25.2	H.v.Kunststoffwaren .....	638 953	172	20 868	608 752	11 673	136	2 376
25.21	H.v.Platten,Folien usw a.Kunststoff .....	239 832	45	17 941	219 228	3 704	-	1 086
25.22	H.v.Verpackungsmitteln a.Kunststoff .....	145 406	1	884	141 835	2 724	38	-
25.23	H.v.Baubedarfsartikeln a.Kunststoff .....	34 231	79	1 699	31 886	683	84	32
25.24	H.v.sonst.Kunststoff- waren .....	219 484	47	344	215 803	4 562	14	1 258
DI	Glasgewerbe,Keramik, Verarb.v.Steinen u.Erden	879 860	731	21 301	855 100	14 348	1 222	10 398
26	Glasgewerbe,Keramik, Verarb.v.Steinen u.Erden	879 860	731	21 301	855 100	14 348	1 222	10 398
26.1	H.u.Verarb.v.Glas .....	334 549	5	6 545	327 799	7 940	-	7 740

1) Klassifikation der Wirtschaftszweige, Ausgabe 1993 (WZ 93).

1 Betriebe  
1.4 Strombilanz  
1.4.1 Im Februar 1996  
Deutschland  
1 000 kwh

Nr. der Klas- sifika- tion 1)	Wirtschaftsgliederung	Stromverbrauch insgesamt	Eigenerzeugung		Fremdbezug		Abgabe	
			aus Wasser- kraft	aus Kohle u. a.	aus öffentl. Netz	von anderen Betrieben	an öffentl. Netz	an andere Betriebe
26.11	H.v.Flachglas .....	23 611	-	2 041	25 637	307	-	4 374
26.12	Veredlg.u.Verarb.v. Flachglas .....	45 432	-	29	41 896	3 533	-	26
26.13	H.v.Hohlglas .....	166 054	5	4 356	161 812	-	-	119
26.14	H.v.Glasfaser .....	39 008	-	-	39 039	-	-	31
26.15	H., Veredlg. u. Verarb. v. sonst. Glas, techn. Glasw.	60 444	-	119	59 415	4 100	-	3 190
26.2	Keramik (oh. Ziegelei u. Baukeramik) .....	63 892	19	3 052	60 884	282	-	345
26.21	H.v.keramischen Haus- haltsw.u.Ziergegenst. ...	14 509	13	259	14 245	-	-	8
26.22	H.v.Sanitärkeramik .....	8 934	-	2 553	6 385	-	-	14
26.23	H.v.Isolatoren u. Isolierteilen a. Keramik	8 288	-	-	8 387	-	-	99
26.24	H.v.keramischen Erzeugn. f. sonst. techn. Zwecke ...	4 358	-	-	4 320	38	-	-
26.25	H.v.keramischen Erzeugnissen ang .....	4 552	-	240	4 281	31	-	-
26.26	H.v.feuerfesten keramischen Werkstoffen	23 251	6	-	23 256	213	-	224
26.30	H.v.keramischen Wand-u. Bodenfliesen u.-platten	21 760	-	1 586	20 174	-	-	-
26.40	Ziegelei, H.v.sonst. Baukeramik .....	51 560	24	1 906	49 915	-	68	217
26.5	H.v.Zement, Kalk u. gebranntem Gips .....	226 808	9	7 718	216 491	4 495	703	1 202
26.51	H.v.Zement .....	173 748	9	2 368	169 364	3 912	703	1 202
26.52	H.v.Kalk .....	37 087	-	-	36 504	583	-	-
26.53	H.v.gebranntem Gips .....	15 973	-	5 350	10 623	-	-	-
26.6	H.v.Erzeugnissen a. Beton, Zement u. Gips ....	96 359	65	329	95 262	1 585	67	815
26.61	H.v.Betonerzeugnissen f. d.Bau u. Kalksandsteinen	47 585	-	238	47 472	720	67	778
26.62	H.v.Gipserzeugnissen f. d.Bau .....	15 290	-	-	15 304	-	-	14
26.63	H.v.Transportbeton .....	12 816	-	88	12 180	548	-	-
26.64	H.v.Mörtel .....	11 243	56	-	10 880	317	-	10
26.65	H.v.Faserzementwaren .....	7 464	-	-	7 477	-	-	13
26.66	H.v.Erzeugnissen a. Beton, Zement u. Gips ang	1 961	9	3	1 949	-	-	-
26.70	Be-u.Verarb.v.Natur- steinen ang .....	8 488	106	165	8 316	9	80	28
26.8	H.v.sonst.Mineral- erzeugnissen .....	76 444	503	-	76 259	37	304	51
26.81	H.v.Mühl-, Polier-u.ä. Steinen, Schleifwerkzeug.	9 899	-	-	9 886	13	-	-
26.82	H.v.Mineraler- zeugnissen ang .....	66 545	503	-	66 373	24	304	51
DJ	Metallerzg.u.-bearb., H.v.Metallerzeugnissen .	3 814 040	8 417	375 939	3 535 071	120 244	7 600	218 031
27	Metallerzg.u.-bearbeitung.	3 185 881	8 034	370 553	2 925 927	101 864	7 213	213 284
27.10	Erzeugung v.Roheisen, Stahl, Ferroleg. (EGKS) ..	1 479 411	803	358 047	1 227 018	61 108	2 670	164 895

1) Klassifikation der Wirtschaftszweige, Ausgabe 1993 (WZ 93).

1 Betriebe  
1.4 Strombilanz  
1.4.1 Im Februar 1996  
Deutschland  
1 000 kwh

Nr. der Klas- sifika- tion 1)	Wirtschaftsgliederung	Stromverbrauch insgesamt	Eigenerzeugung		Fremdbezug		Abgabe	
			aus Wasser- kraft	aus Kohle u. a.	aus öffentl. Netz	von anderen Betrieben	an öffentl. Netz	an andere Betriebe
27.2	H.v.Rohren .....	110 913	373	-	106 929	5 415	46	1 758
27.21	H.v.Rohren u.Rohrstücken a.Gußeisen .....	22 011	-	-	23 631	43	-	1 663
27.22	H.v.Stahlrohren u.Rohr- stücken a. Eisen u.Stahl	88 902	373	-	83 298	5 372	46	95
27.3	Sonst.erste Bearb.v.Ei- sen, Stahl, H.v.Ferroleag.	115 428	57	-	117 384	1 904	3	3 914
27.31	H.v.Blankstahl .....	8 683	-	-	8 683	-	-	-
27.32	H.v.Kaltband unter 500 mm Breite .....	42 329	57	-	42 128	187	3	40
27.33	H.v.Kaltprofilen .....	1 283	-	-	1 283	-	-	-
27.34	H.v.gezogenem Draht .....	37 126	-	-	37 225	1 717	-	1 816
27.35	Erste Bearb.v.Eisen u. Stahl ang, H.v.Ferroleag.	26 007	-	-	28 065	-	-	2 058
27.4	Erzeugung u.erste Bearb. v.NE-Metallen .....	1 206 144	6 683	11 421	1 209 021	25 575	4 480	42 076
27.41	Erzeugung u.erste Bearb. v.Edelmetallen .....	5 504	-	-	5 501	3	-	-
27.42	Erzeugung u.erste Bearb. v.Aluminium .....	934 559	5 907	8 304	933 849	24 722	1 946	36 277
27.43	Erzeugung u.erste Bearb. v.Blei, Zink u.Zinn .....	90 821	126	-	95 978	163	2 534	2 912
27.44	Erzeugung u.erste Bearb. v.Kupfer .....	161 794	650	3 117	160 347	169	-	2 489
27.45	Erzeugung u.erste Bearb. v.sonst.NE-Metallen ....	13 466	-	-	13 346	518	-	398
27.5	Gießereiindustrie .....	273 985	118	1 085	265 575	7 862	14	641
27.51	Eisengießerei .....	178 286	118	1 015	172 295	5 344	8	478
27.52	Stahlgießerei .....	29 164	-	-	28 138	1 132	-	106
27.53	Leichtmetallgießerei .....	56 859	-	70	55 730	1 109	6	44
27.54	Buntmetallgießerei .....	9 676	-	-	9 412	277	-	13
28	H.v.Metallerzeugnissen ...	628 159	383	5 386	609 144	18 380	387	4 747
28.1	Stahl-u.Leichtmetallbau ..	53 266	6	821	51 743	1 417	294	427
28.11	H.v.Stahl-u.Leicht- metallkonstruktionen ...	43 218	6	637	41 882	1 377	294	390
28.12	H.v.Ausbauelementen a. Stahl u.Leichtmetall ...	10 048	-	184	9 861	40	-	37
28.2	Kessel-u.Behälterbau (oh.H.v.Dampfkesseln) ..	28 448	-	40	28 279	159	-	30
28.21	H.v.Tanks u.Sammel- behältern .....	9 360	-	22	9 209	143	-	14
28.22	H.v.Zentralheizungs- Heizkörpern u.-kesseln .	19 088	-	18	19 070	16	-	16
28.30	H.v.Dampfkesseln (oh. Zentralheizungskessel) .	11 867	-	-	11 305	602	-	40
28.40	H.v.Schmiede-, Press-, Zieh-, Stanzteilen u.ä. .	143 980	139	639	140 683	3 670	13	1 138
28.5	Oberfläch.veredlg., Wär- mebehandlg., Mechanik ang	99 787	103	2 112	97 262	2 614	35	2 269
28.51	Oberfläch.veredlg.u. Wärmebehandlung .....	74 363	-	2 029	72 200	2 329	5	2 190
28.52	Mechanik ang .....	25 424	103	83	25 062	285	30	79

1) Klassifikation der Wirtschaftszweige, Ausgabe 1993 (WZ 93).

1 Betriebe  
1.4 Strombilanz  
1.4.1 Im Februar 1996  
Deutschland  
1 000 kwh

Nr. der Klas- sifika- tion 1)	Wirtschaftsgliederung	Stromverbrauch insgesamt	Eigenerzeugung		Fremdbezug		Abgabe	
			aus Wasser- kraft	aus Kohle u. a.	aus öffentl. Netz	von anderen Betrieben	an öffentl. Netz	an andere Betriebe
28.6	H.v. Schneidw., Werkzeug., Schlössern u. Beschlägen	94 917	9	82	93 528	2 019	2	719
28.61	H.v. Schneidwaren u. Bestecken .....	7 036	-	17	7 019	-	-	-
28.62	H.v. Werkzeugen .....	54 038	-	2	52 771	1 968	1	702
28.63	H.v. Schlössern u. Beschlägen .....	33 843	9	63	33 738	51	1	17
28.7	H.v. sonst. EBM-Waren .....	195 894	126	1 692	186 344	7 899	43	124
28.71	H.v. Behältern a. Eisen u. Stahl .....	4 320	-	-	4 320	-	-	-
28.72	H.v. Verpackungen u. Verschlüssen a. Metall ..	42 434	117	8	42 228	82	1	-
28.73	H.v. Drahtwaren .....	30 939	-	117	28 000	2 887	-	65
28.74	H.v. Schrauben, Nieten, Ketten u. Federn .....	59 598	8	59	58 188	1 380	-	37
28.75	H.v. EBM-Waren ang .....	58 603	1	1 508	53 608	3 550	42	22
DK	Maschinenbau .....	772 187	465	18 754	747 744	25 378	3 810	16 344
29	Maschinenbau .....	772 187	465	18 754	747 744	25 378	3 810	16 344
29.1	H.v. Masch. f. d. Erzeugung u. Nutzung v. mech. Energie	265 647	135	10 077	254 137	9 718	826	7 594
29.11	H.v. Verbrenn. mot. u. Turb. (oh. Straßenfahrz. u. a.)	44 659	26	8 468	40 310	3 165	808	6 502
29.12	H.v. Pumpen u. Kompressoren .....	50 789	15	13	50 905	394	-	538
29.13	H.v. Armaturen .....	52 323	-	69	51 505	1 148	-	399
29.14	H.v. Lagern, Getrieben, Zahnradern, Antriebselem.	117 876	94	1 527	111 417	5 011	18	155
29.2	H.v. sonst. Maschinen f. unspezifische Verwendung	129 668	111	962	127 627	2 292	140	1 184
29.21	H.v. Öfen u. Brennern .....	6 320	-	-	6 211	109	-	-
29.22	H.v. Hebezeugen u. Fördermitteln .....	36 353	49	58	35 732	753	4	235
29.23	H.v. Kälte- u. Lufttechn. Erzeugn. f. gewerbli. Zwecke	32 429	43	14	31 712	1 219	-	559
29.24	H.v. Maschinen f. unspezi- fische Verwendung ang ..	54 566	19	890	53 972	211	136	390
29.3	H.v. land- u. forstw. Maschinen .....	38 806	3	-	39 719	483	-	1 399
29.31	H.v. Ackerschleppern .....	19 954	-	-	19 954	-	-	-
29.32	H.v. sonst. land- u. forstw. Maschinen .....	18 852	3	-	19 765	483	-	1 399
29.40	H.v. Werkzeugmaschinen ....	76 351	103	95	76 295	1 973	46	2 069
29.5	H.v. Masch. f. sonst. best. Wirtschaftszweige .....	187 508	113	942	179 461	10 629	21	3 616
29.51	H.v. Masch. f. Metallerzeu- gung, Walzwerkseintr. usw.	10 921	11	230	9 798	1 959	-	1 077
29.52	H.v. Bergwerks-, Bau- u. Baustoffmaschinen .....	32 363	40	-	32 181	1 008	21	845
29.53	H.v. Masch. f. Ernährungs- gewerbe u. Tabakverarb. ..	12 122	-	1	12 061	250	-	190
29.54	H.v. Masch. f. d. Textil-, Bekleidg. - u. Ledergerwerbe	34 037	17	88	34 047	291	-	406
29.55	H.v. Masch. f. d. Papier- gewerbe .....	11 039	25	14	9 180	2 602	-	782

1) Klassifikation der Wirtschaftszweige, Ausgabe 1993 (WZ 93).

1 Betriebe  
1.4 Strombilanz  
1.4.1 Im Februar 1996  
Deutschland  
1 000 kwh

Nr. der Klas- sifika- tion 1)	Wirtschaftsgliederung	Stromverbrauch insgesamt	Eigenerzeugung		Fremdbezug		Abgabe	
			aus Wasser- kraft	aus Kohle u. a.	aus öffentl. Netz	von anderen Betrieben	an öffentl. Netz	an andere Betriebe
29.56	H.v.Masch.f.best.Wirt- schaftszweige ang .....	87 026	20	609	82 194	4 519	-	316
29.60	H.v.Waffen u.Munition ....	12 830	-	6 544	9 054	143	2 777	134
29.7	H.v.Haushaltsgeräten ang .	61 377	-	134	61 451	140	-	348
29.71	H.v.elektrischen Haushaltsgeräten .....	56 634	-	121	56 720	140	-	347
29.72	H.v.nichtelektrischen Heiz-,Koch-u.ä.Gerät.ang	4 743	-	13	4 731	-	-	1
DL	H.v.Büromasch.,Dv-Gerät. u.-einr.;Elektrotech.usw	770 865	141	6 150	747 238	22 817	205	5 276
30.0	H.v.Büromasch.,Dv-Gerät. u.-einr. ....	38 152	38	1 382	36 227	525	10	10
30.01	H.v.Büromaschinen .....	4 115	-	-	4 081	38	-	4
30.02	H.v.Dv-Gerät.u.-einr. ....	34 037	38	1 382	32 146	487	10	6
31	H.v.Geräten d.Elektriz. erzg.,-verteilung u.ä. .	414 873	28	2 820	400 649	15 167	175	3 616
31.10	H.v.Elektromotoren,Gene- ratoren,Transformatoren	60 303	16	16	58 912	1 560	-	201
31.20	H.v.Elektriz.vertlg.-u. -schalteinrichtungen ...	134 350	-	240	134 109	503	5	497
31.30	H.v.isol.Elektrokabeln, -leitungen u.-drähten ..	63 417	12	60	62 725	773	-	153
31.40	H.v.Akkumulatoren u. Batterien .....	27 540	-	-	26 882	736	-	78
31.50	H.v.elektrischen Lampen u.Leuchten .....	29 615	-	-	29 790	-	-	175
31.6	H.v.elekt.r.Ausrüstg.ang ..	99 648	-	2 504	88 231	11 595	170	2 512
31.61	H.v.elekt.r.Ausrüstg.f. Motoren u.Fahrzeuge ang	44 806	-	2 504	44 982	-	170	2 510
31.62	H.v.sonst.elekt.r. Ausrüstg.ang .....	54 842	-	-	43 249	11 595	-	2
32	Rundfunk-,Fernseh-u. Nachrichtentechnik .....	190 480	50	1 459	184 403	5 787	-	1 219
32.10	H.v.elektronischen Bauelementen .....	140 463	13	1 440	136 498	3 669	-	1 157
32.20	H.v.nachrichtentechni- schen Geräten u.Einr. ..	29 835	-	-	29 759	133	-	57
32.30	H.v.Rundfunk-,Fernseh-, phono-,videotechn.Gerät.	20 182	37	19	18 146	1 985	-	5
33	Medizin-,Mess-,Steuer- u.Regelungstechnik,Optik	127 360	25	489	125 959	1 338	20	431
33.10	H.v.med.Geräten u.ortho- pädischen Vorrichtungen	47 894	-	17	47 624	254	-	1
33.20	H.v.Meß-,Kontroll-, Navig.-u.ä.Instr.u.Vorr.	47 989	11	92	47 702	291	10	97
33.30	H.v.industriellen Prozeß-Steuerungsanlg. .	2 013	-	-	2 035	43	-	65
33.40	H.v.optischen u. fotografischen Geräten .	25 506	-	380	24 846	500	-	220
33.50	H.v.Uhren .....	3 958	14	-	3 752	250	10	48
DM	Fahrzeugbau .....	1 237 710	286	62 593	1 160 388	26 646	1 363	10 840
34	H.v.Kraftwagen u. Kraftwagenteilen .....	1 090 444	286	54 387	1 030 460	12 753	56	7 386

1) Klassifikation der Wirtschaftszweige, Ausgabe 1993 (WZ 93).

1 Betriebe  
1.4 Strombilanz  
1.4.1 Im Februar 1996  
Deutschland  
1 000 kWh

Nr. der Klas- sifikation 1)	Wirtschaftsgliederung	Stromverbrauch insgesamt	Eigenerzeugung		Fremdbezug		Abgabe	
			aus Wasser- kraft	aus Kohle u. a.	aus öffentl. Netz	von anderen Betrieben	an öffentl. Netz	an andere Betriebe
34.10	H.v.Kraftwagen u. Kraftwagenmotoren .....	629 544	6	54 018	572 412	9 348	42	6 198
34.20	H.v.Karosserien, Aufbauten u.Anhängern ..	28 220	29	59	27 810	352	-	30
34.30	H.v.Teilen u.ä.f.Kraft- wagen u.deren Motoren ..	432 680	251	310	430 238	3 053	14	1 158
35	Sonst.Fahrzeugbau .....	147 266	-	8 206	129 928	13 893	1 307	3 454
35.1	Schiffbau .....	40 848	-	6 677	38 182	27	1 284	2 754
35.11	Schiffbau (oh.Boots-u. Yachtbau) .....	39 842	-	6 677	37 176	27	1 284	2 754
35.12	Boots- u.Yachtbau .....	1 006	-	-	1 006	-	-	-
35.20	Schienenfahrzeugbau .....	35 146	-	1 529	30 182	4 146	23	688
35.30	Luft-u.Raumfahrzeugbau ...	60 526	-	-	51 304	9 229	-	7
35.4	H.v.Krafträdern,Fahrrä- dern u.Behindertenfahrz.	9 145	-	-	8 659	491	-	5
35.41	H.v.Krafträdern .....	4 692	-	-	4 501	191	-	-
35.42	H.v.Fahrrädern .....	3 780	-	-	3 485	300	-	5
35.43	H.v.Behinderten- fahrzeugen .....	673	-	-	673	-	-	-
35.50	Fahrzeugbau ang .....	1 601	-	-	1 601	-	-	-
DN	H.v.Möbeln,Schmuck,Mu- sikinstr.usw,Recycling .	199 314	175	7 260	189 647	3 496	487	777
36	H.v.Möbeln,Schmuck, Musikinstr.,Sportger.usw	184 283	175	7 092	176 253	1 981	487	731
36.1	H.v.Möbeln .....	139 979	18	4 034	135 084	1 367	386	138
36.11	H.v.Sitzmöbeln .....	24 082	2	1 540	22 542	277	242	37
36.12	H.v.Büro-u.Ladenmöbeln ...	21 023	-	37	20 973	18	-	5
36.13	H.v.Küchenmöbeln .....	20 386	-	4	20 336	64	-	18
36.14	H.v.sonst.Möbeln .....	71 377	16	2 411	68 807	365	144	78
36.15	H.v.Matratzen .....	3 111	-	42	2 426	643	-	-
36.2	H.v.Schmuck u.ä. Erzeugnissen .....	1 944	-	-	1 944	-	-	-
36.21	Prägen v.Münzen u. Medaillen .....	162	-	-	162	-	-	-
36.22	H.v.Schmuck,Gold-u. Silberschmiedewaren ....	1 782	-	-	1 782	-	-	-
36.30	H.v.Musikinstrumenten ....	2 656	-	-	2 534	121	-	-
36.40	H.v.Sportgeräten .....	3 133	-	-	3 180	5	-	52
36.50	H.v.Spielwaren .....	10 950	24	191	11 242	-	6	501
36.6	H.v.sonst.Erzeugnissen ...	25 622	133	2 867	22 269	488	95	40
36.61	H.v.Phantasieschmuck ....	630	-	-	615	15	-	-
36.62	H.v.Besen u.Bürsten .....	4 514	24	-	4 492	-	2	-
36.63	H.v.Erzeugnissen ang .....	20 478	109	2 867	17 162	473	93	40
37	Recycling .....	15 031	-	168	13 394	1 515	-	46
37.10	Recycling v.Schrott .....	7 596	-	-	6 806	836	-	46
37.20	Recycling v.nichtmetall. Altmat.u.Reststoffen ...	7 435	-	168	6 588	679	-	-

1) Klassifikation der Wirtschaftszweige, Ausgabe 1993 (WZ 93).

1 Betriebe  
1.4 Strombilanz  
1.4.2 Januar - Februar 1996  
Deutschland  
1 000 kWh

Land Hauptgruppen	Stromverbrauch insgesamt	Eigenerzeugung		Fremdbezug		Abgabe	
		aus Wasser- kraft	aus Kohle u. a.	aus öffentl. Netz	von anderen Betrieben	an öffentl. Netz	an andere Betriebe
Baden-Württemberg .....	3 856 307	33 068	628 560	3 185 373	98 705	31 592	57 807
Bayern .....	4 337 136	84 812	454 478	3 751 412	152 299	26 549	79 316
Berlin .....	386 326	-	*	368 420	8 303	*	2 189
Brandenburg .....	1 072 399	-	1 078 490	592 501	83 925	545 429	137 088
Bremen .....	337 504	-	*	300 003	43 099	*	30 083
Hamburg .....	875 412	-	101 026	789 805	15 400	15 829	14 990
Hessen .....	1 910 096	14 846	432 713	1 465 930	65 362	25 859	42 896
Mecklenburg-Vorpommern .....	140 415	88	4 336	136 078	3 147	307	2 927
Niedersachsen .....	3 472 315	3 277	626 407	2 858 206	126 327	22 688	119 214
Nordrhein-Westfalen .....	12 544 495	5 411	5 694 376	9 624 212	1 162 692	2 963 572	978 624
Rheinland-Pfalz .....	2 188 457	370	545 026	1 641 590	29 255	7 255	20 529
Saarland .....	705 773	417	53 826	654 285	17 026	2 339	17 442
Sachsen .....	944 793	3 101	440 652	799 770	71 259	288 896	81 093
Sachsen-Anhalt .....	905 868	852	368 135	599 792	160 602	185 915	37 598
Schleswig-Holstein .....	628 086	-	73 308	562 726	34 502	8 675	33 775
Thüringen .....	486 349	555	62 604	399 088	49 894	4 791	21 001
Deutschland .....	34 791 731	146 797	10 601 904	27 729 191	2 121 797	4 131 386	1 676 572
Früheres Bundesgebiet .....	31 177 287	142 201	8 647 687	25 138 581	1 750 166	3 106 048	1 395 300
Neue Länder und Berlin-Ost .....	3 614 444	4 596	1 954 217	2 590 610	371 631	1 025 338	281 272
Vorleistungsgüterproduzenten							
Deutschland .....	27 828 437	141 588	10 072 241	21 305 837	1 967 511	4 078 121	1 580 619
Früheres Bundesgebiet .....	24 856 786	137 472	8 139 757	19 305 416	1 646 442	3 058 666	1 313 635
Neue Länder und Berlin-Ost .....	2 971 651	4 116	1 932 484	2 000 421	321 069	1 019 455	266 984
Investitionsgüterproduzenten							
Deutschland .....	3 791 831	1 369	119 682	3 621 799	110 110	5 985	55 144
Früheres Bundesgebiet .....	3 455 833	1 349	111 169	3 326 340	65 625	4 383	44 257
Neue Länder und Berlin-Ost .....	335 998	20	8 523	295 459	44 485	1 602	10 887
Gebrauchsgüterproduzenten							
Deutschland .....	489 637	214	8 992	473 318	9 251	704	1 434
Früheres Bundesgebiet .....	451 006	194	8 992	436 202	7 516	696	1 202
Neue Länder und Berlin-Ost .....	38 631	20	-	37 116	1 735	8	232
Verbrauchsgüterproduzenten							
Deutschland .....	2 681 826	3 626	400 989	2 328 237	34 925	46 576	39 375
Früheres Bundesgebiet .....	2 413 662	3 186	387 779	2 070 623	30 583	42 303	36 206
Neue Länder und Berlin-Ost .....	268 164	440	13 210	257 614	4 342	4 273	3 169

1 Betriebe  
1.4 Strombilanz  
1.4.2 Januar - Februar 1996  
Deutschland  
1 000 kWh

Nr. der Klas- sifika- tion 1)	Wirtschaftsgliederung	Stromverbrauch insgesamt	Eigenerzeugung		Fremdbezug		Abgabe	
			aus Wasser- kraft	aus Kohle u. a.	aus öffentl. Netz	von anderen Betrieben	an öffentl. Netz	an andere Betriebe
C	Bergbau u. Gew. v. Steinen u. Erden .....	2 726 404	4 026	4 395 720	1 973 825	299 461	3 490 281	456 337
CA	Kohlenbergbau, Torfgew., Gew. v. Erdöl u. Erdgas usw	2 346 072	748	4 258 038	1 723 515	282 501	3 468 274	450 456
10	Kohlenbergbau, Torf- gewinnung .....	2 255 472	748	4 232 669	1 656 672	282 501	3 466 975	450 143
10.10	Steinkohlenbergbau u. -brikettherstellung ....	1 103 858	748	2 961 760	770 305	66 665	2 607 210	88 410
10.20	Braunkohlenbergbau u. -brikettherstellung ....	1 148 196	-	1 270 909	882 949	215 836	859 765	361 733
10.30	Torfgewinnung u. -veredlung .....	3 418	-	-	3 418	-	-	-
11	Gew. v. Erdöl u. Erdgas Erbrg. verb. Dienstleistg.	90 600	-	25 369	66 843	-	1 299	313
11.10	Gew. v. Erdöl u. Erdgas .....	.	.	.	.	.	.	.
11.20	Erbrg. v. Dienstleistg. bei d. Gew. v. Erdöl u. Erdgas .	.	.	.	.	.	.	.
12.00	Bergbau a. Uran- u. Thoriumerze .....	-	-	-	-	-	-	-
CB	Erzbergbau, Gew. v. Steinen u. Erden, sonst. Bergbau ..	380 332	3 278	137 682	250 310	16 960	22 017	5 881
13	Erzbergbau .....	-	-	-	-	-	-	-
13.10	Eisenerzbergbau .....	-	-	-	-	-	-	-
13.20	NE-Metallerzbergbau (oh. Uran- u. Thoriumerze)	-	-	-	-	-	-	-
14	Gew. v. Steinen u. Erden, sonst. Bergbau .....	380 332	3 278	137 682	250 310	16 960	22 017	5 881
14.1	Gew. v. Natursteinen .....	39 714	-	76	39 636	4	-	2
14.11	Gew. v. Naturwerksteinen u. Natursteinen ang .....	.	.	.	.	.	.	.
14.12	Gew. v. Kalk, Dolom., Gips- u. Anhydritstein, Kreide .	37 494	-	56	37 440	-	-	2
14.13	Gew. v. Schiefer .....	.	.	.	.	.	.	.
14.2	Gew. v. Kies, Sand, Ton u. Kaolin .....	136 297	121	4 802	129 019	3 273	240	678
14.21	Gew. v. Kies u. Sand .....	110 319	121	4 124	103 456	3 048	240	190
14.22	Gew. v. Ton u. Kaolin .....	25 978	-	678	25 563	225	-	488
14.30	Bergbau a. chemische u. Düngemittelminerale ..	151 823	943	130 062	42 230	4 998	21 305	5 105
14.40	Gew. v. Salz .....	48 102	1 391	2 530	36 064	8 685	472	96
14.50	Gew. v. Steinen u. Erden ang, sonst. Bergbau .....	4 396	823	212	3 361	-	-	-
D	Verarbeitendes Gewerbe ...	32 065 327	142 771	6 206 184	25 755 366	1 822 336	641 095	1 220 235
DA	Ernährungsgewerbe u. Tabakverarbeitung .....	1 906 990	9 840	225 505	1 728 974	13 518	32 830	38 017
15	Ernährungsgewerbe .....	1 869 200	9 840	224 577	1 692 036	13 518	32 830	37 941
15.1	Schlachten u. Fleisch- verarbeitung .....	288 528	-	14 764	272 806	1 391	31	402
15.11	Schlachten (oh. Schlachten v. Geflügel) .....	72 065	-	7 938	64 111	278	-	262
15.12	Schlachten v. Geflügel ....	29 288	-	1 190	28 238	-	-	140
15.13	Fleischverarbeitung .....	187 175	-	5 636	180 457	1 113	31	-

1) Klassifikation der Wirtschaftszweige, Ausgabe 1993 (WZ 93).

1 Betriebe  
1.4 Strombilanz  
1.4.2 Januar - Februar 1996  
Deutschland  
1 000 kwh

Nr. der Klas- sifika- tion 1)	Wirtschaftsgliederung	Stromverbrauch insgesamt	Eigenerzeugung		Fremdbezug		Abgabe	
			aus Wasser- kraft	aus Kohle u. a.	aus öffentl. Netz	von anderen Betrieben	an öffentl. Netz	an andere Betriebe
15.20	Fischverarbeitung .....	19 368	-	-	15 414	3 964	-	10
15.3	Obst-u.Gemüsever- arbeitung .....	96 515	-	4 195	92 169	453	10	292
15.31	Verarb.v.Kartoffeln .....	33 885	-	3 794	30 061	324	10	284
15.32	H.v.Frucht-u.Gemüse- säften .....	20 955	-	356	20 470	129	-	-
15.33	Verarb.v.Obst u. Gemüse ang .....	41 675	-	45	41 638	-	-	8
15.4	H.v.pflanzlichen u. tierischen Ölen u.Fetten	97 858	-	43 801	92 773	14	9 470	29 260
15.41	H.v.rohen Ölen u.Fetten ..	54 947	-	29 870	55 480	14	3 473	26 944
15.42	H.v.raffinierten Ölen u. Fetten .....	22 142	-	12 492	15 750	-	5 930	170
15.43	H.v.Margarine u.ä. Nahrungsfetten .....	20 769	-	1 439	21 543	-	67	2 146
15.5	Milchverarbeitung .....	298 438	73	20 735	282 122	2 110	1 902	4 700
15.51	Milchverarbeitung (oh.H.v.Speiseeis) .....	274 345	73	20 735	258 029	2 110	1 902	4 700
15.52	H.v.Speiseeis .....	24 093	-	-	24 093	-	-	-
15.6	Mehl-u.Schälmlühlen,H.v. Stärke u.Stärkeerzeugn.	167 726	7 142	42 445	121 399	2 450	5 337	373
15.61	Mehl-u.Schälmlühlen .....	85 847	7 125	547	81 921	1 961	5 334	373
15.62	H.v.Stärke u.Stärke- erzeugnissen .....	81 879	17	41 898	39 478	489	3	-
15.7	H.v.Futtermitteln .....	117 836	520	4 202	113 744	187	535	282
15.71	H.v.Futtermitteln f. Nutztiere .....	101 773	520	4 202	97 681	187	535	282
15.72	H.v.Futtermitteln f. sonst.Tiere .....	16 063	-	-	16 063	-	-	-
15.8	Sonst.Ernährungsgewerbe (oh.Getränkherstellung)	482 271	1 537	70 334	419 902	1 662	9 496	1 668
15.81	H.v.Backwaren (oh.Dauer- backwaren) .....	114 422	78	481	113 950	115	24	178
15.82	H.v.Dauerbackwaren .....	44 731	-	-	44 515	230	-	14
15.83	Zuckerindustrie .....	66 727	244	44 771	28 638	-	6 895	31
15.84	H.v.Süßwaren(oh.Dauer- backwaren) .....	117 099	154	1 650	115 360	266	-	331
15.85	H.v.Teigwaren .....	15 016	607	77	14 563	-	231	-
15.86	Verarb.v.Kaffee u.Tee, H.v.Kaffee-Ersatz .....	48 320	-	7 675	40 346	354	55	-
15.87	H.v.Würzen u.Soßen .....	19 378	-	2 018	17 365	4	9	-
15.88	H.v.homogenisierten u. diätetischen Nahrungsm.	11 083	-	1 111	9 972	-	-	-
15.89	H.v.sonst.Nahrungsmit- teln (oh.Getränke) .....	45 495	454	12 551	35 193	693	2 282	1 114
15.9	Getränkherstellung .....	300 660	568	24 101	281 707	1 287	6 049	954
15.91	H.v.Spirituosen .....	7 597	-	-	7 562	35	-	-
15.92	Alkoholbrennerei .....	1 680	-	1 946	934	-	1 200	-
15.93	H.v.Wein a.frischen Trauben .....	5 637	-	-	5 663	-	-	26
15.94	H.v.Apfelwein u.sonst. Fruchtwinen .....	1 095	-	-	1 095	-	-	-

1) Klassifikation der Wirtschaftszweige, Ausgabe 1993 (WZ 93).

1 Betriebe  
1.4 Strombilanz  
1.4.2 Januar - Februar 1996  
Deutschland  
1 000 kWh

Nr. der Klas- sifika- tion 1)	Wirtschaftsgliederung	Stromverbrauch insgesamt	Eigenerzeugung		Fremdbezug		Abgabe	
			aus Wasser- kraft	aus Kohle u. a.	aus öffentl. Netz	von anderen Betrieben	an öffentl. Netz	an andere Betriebe
15.95	H.v.Wermutwein u.sonst. aromatisierten Weinen ..	187	-	-	187	-	-	-
15.96	H.v.Bier .....	192 139	533	14 167	181 537	167	3 749	516
15.97	H.v.Malz .....	22 777	-	7 255	16 667	-	1 089	56
15.98	Mineralbrunnen,H.v. Erfrischungsgetränken ..	69 548	35	733	68 062	1 085	11	358
16.00	Tabakverarbeitung .....	37 790	-	928	36 938	-	-	76
D8	Textil-u.Bekleidungs- gewerbe .....	670 881	13 844	47 794	607 012	23 710	10 041	11 438
17	Textilgewerbe .....	620 368	13 734	46 475	556 975	23 225	9 900	10 141
17.1	Spinnstoffaufbereitung u.Spinnerei .....	175 688	4 880	10 593	156 565	10 306	2 014	4 642
17.11	Baumwollaufbereitung u. -spinnerei .....	112 453	2 138	172	105 922	9 109	671	4 217
17.12	Wollaufbereitung u. Streichgarnspinnerei ...	8 348	203	-	8 345	122	-	322
17.13	Wollaufbereitung u. Kammgarnspinnerei .....	34 451	113	10 150	24 280	-	-	92
17.14	Flachsaufbereitung u. -spinnerei .....	1 292	1 274	271	327	-	580	-
17.15	Zwirnen u.Texturieren v. Filamentgarnen usw .....	3 847	82	-	2 714	1 062	-	11
17.16	Nähgarnfertigung .....	15 042	1 070	-	14 722	13	763	-
17.17	Sonst.Spinnstoffaufbe- reitung u.Spinnerei ....	255	-	-	255	-	-	-
17.2	Weberei .....	174 256	7 448	6 032	162 800	1 727	2 602	1 149
17.21	Baumwollweberei .....	108 991	7 089	5 604	98 182	1 702	2 574	1 012
17.22	Streichgarnweberei .....	2 889	84	428	2 377	-	-	-
17.23	Kammgarnweberei .....	16 711	-	-	16 823	25	-	137
17.24	Seiden-u.Filamentgarn- weberei .....	37 569	275	-	37 322	-	28	-
17.25	Sonst.Weberei .....	8 096	-	-	8 096	-	-	-
17.30	Textilveredlung .....	77 622	507	21 842	54 870	3 116	2 463	250
17.40	H.v.konfektion.Textil- waren (oh.Bekleidung) ..	31 340	73	-	31 979	104	-	816
17.5	Sonst.Textilgewerbe (oh.H.v.Maschenware) ...	122 230	760	8 008	111 354	7 951	2 819	3 024
17.51	H.v.Teppichen .....	33 216	88	749	28 844	3 599	56	8
17.52	H.v.Seilerwaren .....	2 145	-	-	2 145	-	-	-
17.53	H.v.Vliesstoff,Erzeugn. daraus (oh.Bekleidung) .	36 734	-	2 545	31 992	2 556	299	60
17.54	Textilgewerbe ang .....	50 135	672	4 714	48 373	1 796	2 464	2 956
17.60	H.v.gewirktem u. gestricktem Stoff .....	14 650	66	-	14 645	-	2	59
17.7	H.v.gewirkten u.ge- strickten Fertigerzeugn.	24 582	-	-	24 762	21	-	201
17.71	H.v.Strumpfwaren .....	17 779	-	-	17 779	-	-	-
17.72	H.v.Pullovern,Strick- jacken u.ä. ....	6 803	-	-	6 983	21	-	201

1) Klassifikation der Wirtschaftszweige, Ausgabe 1993 (WZ 93).

1 Betriebe  
1.4 Strombilanz  
1.4.2 Januar - Februar 1996  
Deutschland  
1 000 kwh

Nr. der Klas- sifika- tion 1)	Wirtschaftsgliederung	Stromverbrauch insgesamt	Eigenerzeugung		Fremdbezug		Abgabe	
			aus Wasser- kraft	aus Kohle u. a.	aus öffentl. Netz	von anderen Betrieben	an öffentl. Netz	an andere Betriebe
18	Bekleidungsgewerbe .....	50 513	110	1 319	50 037	485	141	1 297
18.10	H.v.Lederbekleidung .....	261	-	-	261	-	-	-
18.2	H.v.Bekleidung (oh. Lederbekleidung) .....	49 622	110	1 278	49 368	304	141	1 297
18.21	H.v.Arbeits-u.Berufs- bekleidung .....	1 803	-	-	1 797	6	-	-
18.22	H.v.Oberbekleidg.(oh.Ar- beits-u.Berufsbekleidg.)	27 073	-	-	26 895	191	-	13
18.23	H.v.Wäsche .....	14 940	-	1 278	14 939	91	84	1 284
18.24	H.v.sonst.Bekleidg.u. Bekleidungszubehör .....	5 806	110	-	5 737	16	57	-
18.30	Zurichtung u.Färben v. Fellen,H.v.Pelzwaren ...	630	-	41	408	181	-	-
DC	Ledergewerbe .....	36 678	430	1 964	37 532	484	-	3 732
19	Ledergewerbe .....	36 678	430	1 964	37 532	484	-	3 732
19.10	Ledererzeugung .....	14 394	430	510	13 882	456	-	884
19.20	Lederverarb.(oh.H.v.Le- derbekleidung u.Schuhen)	4 593	-	1 454	5 975	12	-	2 848
19.30	H.v.Schuhen .....	17 691	-	-	17 675	16	-	-
DD	Holzgewerbe (oh.H.v. Möbeln) .....	517 149	4 037	63 497	449 807	13 493	12 745	940
20	Holzgewerbe (oh.H.v. Möbeln) .....	517 149	4 037	63 497	449 807	13 493	12 745	940
20.10	Säge-,Hobel-u.Holz- imprägnierwerke .....	91 251	2 966	10 623	82 517	905	5 558	202
20.20	Furnier-, Sperrh-, Holz- faserpl.-u.-spanpl.Werke	287 335	843	44 161	238 681	9 707	5 677	380
20.30	H.v.Konstr.-,Fertigb.t., Ausbauelement.u.a.a.Holz	107 798	154	7 146	99 487	2 633	1 387	235
20.40	H.v.Verpackungsmitteln u.Lagerbehältern a.Holz	7 529	74	353	7 087	248	110	123
20.5	H.v.Holzwaren ang,Kork-, Flecht-u.Korbwaren .....	23 236	-	1 214	22 035	-	13	-
20.51	H.v.Holzwaren ang, Veredlg.v.Holzwaren .....	22 901	-	1 214	21 700	-	13	-
20.52	H.v.Kork-,Flecht-u. Korbwaren .....	335	-	-	335	-	-	-
DE	Papier-,Verlags-u. Druckgewerbe .....	3 144 132	33 448	1 083 440	1 952 712	152 207	30 601	47 074
21	Papiergewerbe .....	2 694 531	33 266	1 078 982	1 515 401	140 302	30 514	42 906
21.1	H.v.Holzstoff,Zellstoff, Papier,Karton u.Pappe ..	2 140 826	29 644	954 892	1 100 637	122 457	24 400	42 404
21.11	H.v.Holzstoff u. Zellstoff .....	49 131	-	27 902	12 087	9 404	256	6
21.12	H.v.Papier,Karton u. Pappe .....	2 091 695	29 644	926 990	1 088 550	113 053	24 144	42 398
21.2	Papier-,Karton-u.Pappe- verarbeitung .....	553 705	3 822	124 090	414 764	17 845	6 114	502
21.21	H.v.Weiltpapier u.-pappe, Verpackungsmitteln .....	192 009	2 105	50 978	141 052	2 353	4 036	443
21.22	H.v.Haushalts-u.Hygiene- art.a.Zellstoff u.Papier	259 894	776	66 825	183 039	9 679	408	17
21.23	H.v.Schreibwaren,Büro- bedarf a.Papier u.Pappe	28 193	253	-	27 851	167	78	-

1) Klassifikation der Wirtschaftszweige, Ausgabe 1993 (WZ 93).

1 Betriebe  
1.4 Strombilanz  
1.4.2 Januar - Februar 1996  
Deutschland  
1 000 kWh

Nr. der Klas- sifika- tion 1)	Wirtschaftsgliederung	Stromverbrauch insgesamt	Eigenerzeugung		Fremdbezug		Abgabe	
			aus Wasser- kraft	aus Kohle u. a.	aus öffentl. Netz	von anderen Betrieben	an öffentl. Netz	an andere Betriebe
21.24	H.v. Tapeten .....	20 560	-	3 165	17 035	360	-	-
21.25	H.v. sonst. Waren aus Papier, Karton u. Pappe ..	53 049	488	3 122	45 787	5 286	1 592	42
22	Verlags-, Druckgewerbe, Vervielfältigung .....	449 601	182	4 458	437 311	11 905	87	4 168
22.1	Verlagsgewerbe .....	90 286	-	-	90 877	547	4	1 134
22.11	Buchverlag u. Musikverlag .	11 078	-	-	11 078	-	-	-
22.12	Zeitungsverlag .....	59 313	-	-	60 221	216	4	1 120
22.13	Zeitschriftenverlag .....	16 544	-	-	16 227	331	-	14
22.14	Verlag v. bespielten Tonträgern .....	1 973	-	-	1 973	-	-	-
22.15	Sonst. Verlagsgewerbe .....	1 378	-	-	1 378	-	-	-
22.2	Druckgewerbe .....	342 057	182	4 458	333 081	7 435	83	3 016
22.21	Zeitungsdruckerei .....	30 158	-	317	29 404	1 375	-	938
22.22	Druckerei (oh. Zeitungs- druckerei) .....	289 315	20	3 945	281 678	5 358	-	1 686
22.23	Druckweiterverarbeitung ..	11 486	-	196	11 101	203	-	14
22.24	Satzherstellung u. Reproduktion .....	9 960	162	-	9 760	499	83	378
22.25	Sonst. Druckgewerbe .....	1 138	-	-	1 138	-	-	-
22.3	Vervielf. v. besp. Ton-, Bild- u. Datenträgern ....	17 258	-	-	13 353	3 923	-	18
22.31	Vervielfältigung v. bespielten Tonträgern ..	16 617	-	-	12 712	3 923	-	18
22.32	Vervielfältigung v. bespielten Bildträgern .	443	-	-	443	-	-	-
22.33	Vervielfältigung v. bespielten Datenträgern	198	-	-	198	-	-	-
DF	Kokerei, Mineralölverar- beitung, H.v. Brutstoffen	1 046 912	-	692 265	372 701	103 815	118 198	3 671
23	Kokerei, Mineralölverar- beitung, H.v. Brutstoffen	1 046 912	-	692 265	372 701	103 815	118 198	3 671
23.10	Kokerei .....	76 337	-	-	59 493	16 844	-	-
23.20	Mineralölverarbeitung ....	960 481	-	692 265	303 114	86 971	118 198	3 671
23.30	H.u. Verarb. v. Spalt- u. Brutstoffen .....	10 094	-	-	10 094	-	-	-
DG	Chemische Industrie .....	7 719 203	58 935	3 050 881	4 525 862	1 062 700	404 182	574 993
24	Chemische Industrie .....	7 719 203	58 935	3 050 881	4 525 862	1 062 700	404 182	574 993
24.1	H.v. chemischen Grund- stoffen .....	6 521 886	57 278	2 707 161	3 750 721	865 542	342 749	516 067
24.11	H.v. Industriegasen .....	521 988	263	-	281 964	239 761	-	-
24.12	H.v. Farbstoffen u. Pigmenten .....	113 088	-	44 540	46 757	23 020	-	1 229
24.13	H.v. sonst. anorganischen Grundstoffen u. Chemik. .	588 825	18 084	281 108	441 886	55 364	187 663	19 954
24.14	H.v. sonst. organischen Grundstoffen u. Chemik. .	2 507 861	13 506	1 249 195	1 211 660	367 483	19 692	314 291
24.15	H.v. Düngemitteln u. Stickstoffverbindungen .	177 855	-	57 475	131 224	8 173	11 392	7 625
24.16	H.v. Kunststoff in Pri- märformen .....	2 610 115	25 425	1 074 843	1 636 650	170 167	124 002	172 968

1) Klassifikation der Wirtschaftszweige, Ausgabe 1993 (WZ 93).

1 Betriebe  
1.4 Strombilanz  
1.4.2 Januar - Februar 1996  
Deutschland  
1 000 kWh

Nr. der Klassi- fikation 1)	Wirtschaftsgliederung	Stromverbrauch insgesamt	Eigenerzeugung		Fremdbezug		Abgabe	
			aus Wasser- kraft	aus Kohle u. a.	aus öffentl. Netz	von anderen Betrieben	an öffentl. Netz	an andere Betriebe
24.17	H.v. synthetischem Kaut- schuk in Primärformen ...	2 154	-	-	580	1 574	-	-
24.20	H.v. Schädlingsbekämp- fungs-u. Pflanzenschutz m.	15 548	66	-	6 716	8 816	50	-
24.30	H.v. Anstrichmitteln, Druckfarben u. Kitten ...	94 626	8	442	93 131	1 160	-	115
24.4	H.v. pharmazeut. Erzeugn. ...	236 008	-	91 891	149 975	9 267	8 062	7 063
24.41	H.v. pharmazeut. Grundstoffen .....	13 223	-	3 552	7 444	3 303	672	404
24.42	H.v. pharmazeut. Spezial- itäten u. sonst. Erzeugn. .	222 785	-	88 339	142 531	5 964	7 390	6 659
24.5	H.v. Seifen, Wasch-, Reini- gungs-u. Körperpflegem. .	222 235	-	94 696	157 048	2 426	17 107	14 828
24.51	H.v. Seifen, Wasch-, Reini- gungs-u. Poliermitteln ..	195 026	-	94 623	130 277	2 049	17 107	14 816
24.52	H.v. Duft-u. Körper- pflegemitteln .....	27 209	-	73	26 771	377	-	12
24.6	H.v. sonst. chemischen Erzeugnissen .....	229 134	1 583	26 656	156 664	54 211	3 815	6 165
24.61	H.v. pyrotechnischen Erzeugnissen .....	6 336	518	28	6 353	-	5	558
24.62	H.v. Klebstoffen u. Gelatine .....	28 799	556	7 925	22 406	2 117	371	3 834
24.63	H.v. etherischen Ölen .....	5 431	-	-	5 431	-	-	-
24.64	H.v. fotochemischen Erzeugnissen .....	41 266	-	1 002	24 949	15 395	-	80
24.65	H.v. unbespielten Ton-, Bild-u. Datenträgern ....	22 207	-	-	22 207	-	-	-
24.66	H.v. chemischen Erzeug- nissen ang .....	125 095	509	17 701	75 318	36 699	3 439	1 693
24.70	H.v. Chemiefasern .....	399 766	-	130 035	211 607	121 278	32 399	30 755
DH	H.v. Gummi-u. Kunststoff- waren .....	1 606 816	521	67 287	1 522 985	29 156	2 787	10 346
25	H.v. Gummi-u. Kunststoff- waren .....	1 606 816	521	67 287	1 522 985	29 156	2 787	10 346
25.1	H.v. Gummiwaren .....	340 334	10	24 195	318 063	5 660	2 448	5 146
25.11	H.v. Bereifungen .....	142 632	-	19 799	125 467	-	161	2 473
25.12	Runderneuerung v. Bereifungen .....	5 685	-	414	5 271	-	-	-
25.13	H.v. sonst. Gummiwaren .....	192 017	10	3 982	187 325	5 660	2 287	2 673
25.2	H.v. Kunststoffwaren .....	1 266 482	511	43 092	1 204 922	23 496	339	5 200
25.21	H.v. Platten, Folien usw a. Kunststoff .....	475 802	96	37 200	433 454	7 339	-	2 287
25.22	H.v. Verpackungsmitteln a. Kunststoff .....	285 645	3	1 768	279 132	5 282	76	464
25.23	H.v. Baubedarfsartikeln a. Kunststoff .....	67 740	226	3 348	63 077	1 383	230	64
25.24	H.v. sonst. Kunststoff- waren .....	437 295	186	776	429 259	9 492	33	2 385
DI	Glasgewerbe, Keramik, Verarb. v. Steinen u. Erden	1 806 840	1 546	46 749	1 749 729	32 441	2 438	21 187
26	Glasgewerbe, Keramik, Verarb. v. Steinen u. Erden	1 806 840	1 546	46 749	1 749 729	32 441	2 438	21 187
26.1	H.u. Verarb. v. Glas .....	679 081	16	13 776	665 337	15 855	2	15 901

1) Klassifikation der Wirtschaftszweige, Ausgabe 1993 (WZ 93).

1 Betriebe  
1.4 Strombilanz  
1.4.2 Januar - Februar 1996  
Deutschland  
1 000 kWh

Nr. der Klas- sifika- tion 1)	Wirtschaftsgliederung	Stromverbrauch insgesamt	Eigenerzeugung		Fremdbezug		Abgabe	
			aus Wasser- kraft	aus Kohle u. a.	aus öffentl. Netz	von anderen Betrieben	an öffentl. Netz	an andere Betriebe
26.11	H.v.Flachglas .....	48 361	-	4 520	52 298	630	-	9 087
26.12	Veredlg.u.Verarb.v. Flachglas .....	91 435	-	58	84 093	7 340	-	56
26.13	H.v.Hohlglas .....	338 211	16	8 955	329 505	-	2	263
26.14	H.v.Glasfaser .....	79 029	-	-	79 096	-	-	67
26.15	H.,Veredlg.u.Verarb.v. sonst.Glas,techn.Glasw.	122 045	-	243	120 345	7 885	-	6 428
26.2	Keramik (oh.Ziegelei u. Baukeramik) .....	128 956	42	6 043	123 017	513	-	659
26.21	H.v.keramischen Haus- haltsw.u.Ziergegenst. ...	29 156	30	477	28 665	-	-	16
26.22	H.v.Sanitärkeramik .....	18 618	-	5 086	13 561	-	-	29
26.23	H.v.Isolatoren u. Isolierteilen a.Keramik	16 525	-	-	16 724	-	-	199
26.24	H.v.keramischen Erzeugn. f.sonst.techn.Zwecke ...	8 575	-	-	8 501	74	-	-
26.25	H.v.keramischen Erzeugnissen ang .....	8 813	-	480	8 302	31	-	-
26.26	H.v.feuerfesten keramischen Werkstoffen	47 269	12	-	47 264	408	-	415
26.30	H.v.keramischen Wand-u. Bodenfliesen u.-platten	43 516	-	3 218	40 298	-	-	-
26.40	Ziegelei,H.v.sonst. Baukeramik .....	107 261	32	4 077	103 715	-	140	423
26.5	H.v.Zement,Kalk u. gebranntem Gips .....	482 391	18	18 666	454 568	12 826	1 208	2 479
26.51	H.v.Zement .....	372 264	18	7 480	356 825	11 628	1 208	2 479
26.52	H.v.Kalk .....	78 697	-	-	77 499	1 198	-	-
26.53	H.v.gebranntem Gips .....	31 430	-	11 186	20 244	-	-	-
26.6	H.v.Erzeugnissen a. Beton,Zement u.Gips ....	194 620	166	651	192 361	3 150	142	1 566
26.61	H.v.Betonerzeugnissen f. d.Bau u.Kalksandsteinen	97 448	-	482	97 134	1 455	134	1 489
26.62	H.v.Gipsrzeugnissen f. d.Bau .....	30 609	-	-	30 638	-	-	29
26.63	H.v.Transportbeton .....	25 710	-	163	24 457	1 090	-	-
26.64	H.v.Mörtel .....	22 245	146	-	21 522	605	8	20
26.65	H.v.Faserzementwaren .....	14 575	-	-	14 603	-	-	28
26.66	H.v.Erzeugnissen a. Beton,Zement u.Gips ang	4 033	20	6	4 007	-	-	-
26.70	Be-u.Verarb.v.Natur- steinen ang .....	16 323	238	312	15 964	19	153	57
26.8	H.v.sonst.Mineral- erzeugnissen .....	154 692	1 034	6	154 469	78	793	102
26.81	H.v.Mühl-,Polier-u.ä. Steinen,Schleifwerkzeug.	20 255	-	-	20 233	22	-	-
26.82	H.v.Mineraler- zeugnissen ang .....	134 437	1 034	6	134 236	56	793	102
DJ	Metallerzg.u.-bearb., H.v.Metallerzeugnissen .	7 651 022	17 260	773 677	7 080 850	236 433	16 037	441 161
27	Metallerzg.u.-bearbeitung.	6 398 329	16 333	762 956	5 868 644	197 451	15 177	431 878
27.10	Erzeugung v.Roh Eisen, Stahl,Ferroleg.(EGKS) ..	2 913 963	1 743	737 065	2 398 328	117 055	6 025	334 203

1) Klassifikation der Wirtschaftszweige, Ausgabe 1993 (WZ 93).

1 Betriebe  
1.4 Strombilanz  
1.4.2 Januar - Februar 1996  
Deutschland  
1 000 kwh

Nr. der Klas- sifika- tion 1)	Wirtschaftsgliederung	Stromverbrauch insgesamt	Eigenerzeugung		Fremdbezug		Abgabe	
			aus Wasser- kraft	aus Kohle u. a.	aus öffentl. Netz	von anderen Betrieben	an öffentl. Netz	an andere Betriebe
27.2	H.v.Rohren .....	223 056	746	-	214 851	10 942	92	3 391
27.21	H.v.Rohren u.Rohrstücken a.Guß Eisen .....	44 649	-	-	47 737	95	-	3 183
27.22	H.v.Stahlrohren u.Rohr- stücken a. Eisen u.Stahl	178 407	746	-	167 114	10 847	92	208
27.3	Sonst.erste Bearb.v.Ei- sen, Stahl, H.v.Ferroleg.	233 686	112	-	236 494	3 797	6	6 711
27.31	H.v.Blankstahl .....	16 953	1	-	16 952	-	-	-
27.32	H.v.Kaltband unter 500 mm Breite .....	84 254	111	-	83 931	298	6	80
27.33	H.v.Kaltprofilen .....	2 385	-	-	2 385	-	-	-
27.34	H.v.gezogenem Draht .....	76 059	-	-	76 760	3 499	-	4 200
27.35	Erste Bearb.v.Eisen u. Stahl ang, H.v.Ferroleg.	54 035	-	-	56 466	-	-	2 431
27.4	Erzeugung u.erste Bearb. v.NE-Metallen .....	2 475 445	13 497	23 544	2 481 466	52 172	9 024	86 210
27.41	Erzeugung u.erste Bearb. v.Edelmetallen .....	10 554	-	-	10 548	6	-	-
27.42	Erzeugung u.erste Bearb. v.Aluminium .....	1 923 799	11 846	16 808	1 922 763	50 373	4 157	73 834
27.43	Erzeugung u.erste Bearb. v.Blei, Zink u.Zinn .....	188 537	244	-	199 401	353	4 867	6 594
27.44	Erzeugung u.erste Bearb. v.Kupfer .....	326 345	1 407	6 736	322 769	368	-	4 935
27.45	Erzeugung u.erste Bearb. v.sonst.NE-Metallen ....	26 210	-	-	25 985	1 072	-	847
27.5	Gießereiindustrie .....	552 179	235	2 347	537 505	13 485	30	1 363
27.51	Eisengießerei .....	361 317	235	2 202	351 352	8 567	19	1 020
27.52	Stahlgießerei .....	57 894	-	-	56 212	1 906	-	224
27.53	Leichtmetallgießerei .....	113 690	-	145	111 247	2 402	11	93
27.54	Buntmetallgießerei .....	19 278	-	-	18 694	610	-	26
28	H.v.Metallerzeugnissen ...	1 252 693	927	10 721	1 212 206	38 982	860	9 283
28.1	Stahl-u.Leichtmetallbau ..	106 813	21	1 641	103 565	3 114	610	918
28.11	H.v.Stahl-u.Leicht- metallkonstruktionen ...	86 440	21	1 253	83 586	3 034	610	844
28.12	H.v.Ausbauelementen a. Stahl u.Leichtmetall ...	20 373	-	388	19 979	80	-	74
28.2	Kessel-u.Behälterbau (oh.H.v.Dampfkesseln) ..	56 527	-	81	56 185	316	-	55
28.21	H.v.Tanks u.Sammel- behältern .....	18 718	-	44	18 413	285	-	24
28.22	H.v.Zentralheizungs- Heizkörpern u.-kesseln .	37 809	-	37	37 772	31	-	31
28.30	H.v.Dampfkesseln (oh. Zentralheizungskessel) .	23 187	-	-	22 105	1 133	-	51
28.40	H.v.Schmiede-, Press-, Zieh-, Stanzteilen u.ä. .	290 639	411	1 382	283 770	7 412	35	2 301
28.5	Oberfläch.veredlg., Wär- mebehandlg., Mechanik ang	197 284	233	4 119	191 786	5 584	95	4 343
28.51	Oberfläch.veredlg.u. Wärmebehandlung .....	146 973	-	3 949	142 203	5 018	14	4 183
28.52	Mechanik ang .....	50 311	233	170	49 583	566	81	160

1) Klassifikation der Wirtschaftszweige, Ausgabe 1993 (WZ 93).

1 Betriebe  
1.4 Strombilanz  
1.4.2 Januar - Februar 1996  
Deutschland  
1 000 kwh

Nr. der Klas- sifika- tion 1)	Wirtschaftsgliederung	Stromverbrauch insgesamt	Eigenerzeugung		Fremdbezug		Abgabe	
			aus Wasser- kraft	aus Kohle u. a.	aus öffentl. Netz	von anderen Betrieben	an öffentl. Netz	an andere Betriebe
28.6	H.v. Schneidw., Werkzeug., Schlössern u. Beschlägen	187 936	18	164	184 708	4 430	4	1 380
28.61	H.v. Schneidwaren u. Bestecken .....	14 069	-	41	14 028	-	-	-
28.62	H.v. Werkzeugen .....	107 740	-	4	104 758	4 331	2	1 351
28.63	H.v. Schlössern u. Beschlägen .....	66 127	18	119	65 922	99	2	29
28.7	H.v. sonst. EBM-Waren .....	390 307	244	3 334	370 087	16 993	116	235
28.71	H.v. Behältern a. Eisen u. Stahl .....	8 789	-	-	8 789	-	-	-
28.72	H.v. Verpackungen u. Verschlüssen a. Metall ..	85 229	234	14	84 801	182	2	-
28.73	H.v. Drahtwaren .....	60 243	-	224	54 157	5 985	-	123
28.74	H.v. Schrauben, Nieten, Ketten u. Federn .....	118 862	8	88	115 892	2 949	-	75
28.75	H.v. EBM-Waren ang .....	117 184	2	3 008	106 448	7 877	114	37
DK	Maschinenbau .....	1 539 090	1 081	33 840	1 494 085	49 591	6 485	33 022
29	Maschinenbau .....	1 539 090	1 081	33 840	1 494 085	49 591	6 485	33 022
29.1	H.v. Masch. f. d. Erzeugung u. Nutzung v. mech. Energie	526 226	389	18 629	505 263	18 636	1 597	15 084
29.11	H.v. Verbrenn. mot. u. Turb. (oh. Straßenfahrz. u. ä.) .	85 692	83	15 483	79 055	5 587	1 539	12 977
29.12	H.v. Pumpen u. Kompressoren .....	101 268	63	26	101 519	782	-	1 122
29.13	H.v. Armaturen .....	104 322	-	131	102 766	2 243	-	818
29.14	H.v. Lagern, Getrieben, Zahnradern, Antriebslem.	234 944	243	2 989	221 923	10 024	58	177
29.2	H.v. sonst. Maschinen f. unspezifische Verwendung	257 041	216	1 978	253 123	4 518	323	2 471
29.21	H.v. Öfen u. Brennern .....	12 664	-	-	12 436	228	-	-
29.22	H.v. Hebezeugen u. Fördermitteln .....	72 158	102	113	70 968	1 457	7	475
29.23	H.v. Kälte- u. Lufttechn. Erzeugn. f. gewerbli. Zwecke	64 535	74	28	63 213	2 422	-	1 202
29.24	H.v. Maschinen f. unспе- zifische Verwendung ang ..	107 684	40	1 837	106 506	411	316	794
29.3	H.v. land- u. forstw. Maschinen .....	78 207	6	-	80 159	909	-	2 867
29.31	H.v. Ackerschleppern .....	40 905	-	-	40 905	-	-	-
29.32	H.v. sonst. land- u. forstw. Maschinen .....	37 302	6	-	39 254	909	-	2 867
29.40	H.v. Werkzeugmaschinen ....	152 493	228	206	152 613	3 945	114	4 385
29.5	H.v. Masch. f. sonst. best. Wirtschaftszweige .....	376 519	242	1 975	360 649	20 942	49	7 240
29.51	H.v. Masch. f. Metallerzeu- gung, Walzwerkseintr. usw .	22 208	24	426	19 861	4 080	-	2 183
29.52	H.v. Bergwerks-, Bau- u. Baustoffmaschinen .....	65 045	40	-	64 780	1 959	21	1 713
29.53	H.v. Masch. f. Ernährungs- gewerbe u. Tabakverarb. .	23 484	-	3	23 315	487	-	321
29.54	H.v. Masch. f. d. Textil-, Bekleidg. - u. Ledergerbe	68 664	35	104	68 645	618	-	738
29.55	H.v. Masch. f. d. Papier- gewerbe .....	21 733	49	23	18 422	4 890	-	1 651

1) Klassifikation der Wirtschaftszweige, Ausgabe 1993 (WZ 93).

1 Betriebe  
1.4 Strombilanz  
1.4.2 Januar - Februar 1996  
Deutschland  
1 000 kWh

Nr. der Klas- sifika- tion 1)	Wirtschaftsgliederung	Stromverbrauch insgesamt	Eigenerzeugung		Fremdbezug		Abgabe	
			aus Wasser- kraft	aus Kohle u. a.	aus öffentl. Netz	von anderen Betrieben	an öffentl. Netz	an andere Betriebe
29.56	H.v. Masch. f. best. Wirt- schaftszweige ang .....	175 385	94	1 419	165 626	8 908	28	634
29.60	H.v. Waffen u. Munition ....	24 697	-	10 777	18 287	309	4 402	274
29.7	H.v. Haushaltsgeräten ang .	123 907	-	275	123 991	332	-	691
29.71	H.v. elektrischen Haushaltsgeräten .....	114 857	-	249	114 965	332	-	689
29.72	H.v. nichtelektrischen Heiz-, Koch- u. ä. Gerät. ang	9 050	-	26	9 026	-	-	2
DL	H.v. Büromasch., Dv-Gerät. u.-einr.; Elektrotech. usw	1 547 255	386	12 241	1 501 167	44 733	454	10 818
30.0	H.v. Büromasch., Dv-Gerät. u.-einr. ....	78 914	76	2 757	75 047	1 079	20	25
30.01	H.v. Büromaschinen .....	8 281	-	-	8 214	80	-	13
30.02	H.v. Dv-Gerät. u.-einr. ....	70 633	76	2 757	66 833	999	20	12
31	H.v. Geräten d. Elektriz. erzg., -verteilung u. ä. .	827 363	119	5 613	799 603	30 028	379	7 621
31.10	H.v. Elektromotoren, Gene- ratoren, Transformatoren	120 188	97	16	117 334	3 164	-	423
31.20	H.v. Elektriz. vertlg.-u. -schalteinrichtungen :...	263 056	-	483	262 570	1 052	11	1 038
31.30	H.v. isol. Elektrokabeln, -leitungen u.-drähten ..	128 712	22	121	128 168	785	-	384
31.40	H.v. Akkumulatoren u. Batterien .....	54 963	-	-	53 534	1 593	-	164
31.50	H.v. elektrischen Lampen u. Leuchten .....	60 044	-	-	60 394	-	-	350
31.6	H.v. elektr. Ausrüstg. ang ..	200 400	-	4 993	177 603	23 434	368	5 262
31.61	H.v. elektr. Ausrüstg. f. Motoren u. Fahrzeuge ang	90 304	-	4 993	90 937	1	368	5 259
31.62	H.v. sonst. elektr. Ausrüstg. ang .....	110 096	-	-	86 666	23 433	-	3
32	Rundfunk-, Fernseh-u. Nachrichtentechnik .....	378 869	127	2 817	367 740	10 741	-	2 556
32.10	H.v. elektronischen Bauelementen .....	280 721	32	2 780	273 613	6 723	-	2 427
32.20	H.v. nachrichtentechni- schen Geräten u. Einr. ...	58 012	-	-	57 866	265	-	119
32.30	H.v. Rundfunk-, Fernseh-, phono-, videotechn. Gerät.	40 136	95	37	36 261	3 753	-	10
33	Medizin-, Mess-, Steuer- u. Regelungstechnik, Optik	262 109	64	1 054	258 777	2 885	55	616
33.10	H.v. med. Geräten u. ortho- pädischen Vorrichtungen	105 056	-	29	104 360	669	-	2
33.20	H.v. Meß-, Kontroll-, Navig.-u. ä. Instr. u. Vorr.	94 337	21	202	93 627	680	19	174
33.30	H.v. industriellen Prozeß-Steuerungsanlg. .	4 025	-	-	4 083	79	-	137
33.40	H.v. optischen u. fotografischen Geräten .	50 767	-	823	49 323	847	-	226
33.50	H.v. Uhren .....	7 924	43	-	7 384	610	36	77
DM	Fahrzeugbau .....	2 477 284	996	92 675	2 356 535	52 759	3 368	22 313
34	H.v. Kraftwagen u. Kraftwagenteilen .....	2 184 666	996	75 788	2 097 968	25 056	237	14 905

1) Klassifikation der Wirtschaftszweige, Ausgabe 1993 (WZ 93).

1 Betriebe  
1.4 Strombilanz  
1.4.2 Januar - Februar 1996  
Deutschland  
1 000 kwh

Nr. der Klas- sifikation 1)	Wirtschaftsgliederung	Stromverbrauch insgesamt	Eigenerzeugung		Fremdbezug		Abgabe	
			aus Wasser- kraft	aus Kohle u. a.	aus öffentl. Netz	von anderen Betrieben	an öffentl. Netz	an andere Betriebe
34.10	H.v.Kraftwagen u. Kraftwagenmotoren .....	1 260 038	12	75 068	1 179 007	18 594	120	12 523
34.20	H.v.Karosserien, Aufbauten u.Anhängern ..	64 489	61	116	63 633	725	-	46
34.30	H.v.Teilen u.ä.f.Kraft- wagen u. deren Motoren ..	860 139	923	604	855 328	5 737	117	2 336
35	Sonst.Fahrzeugbau .....	292 618	-	16 887	258 567	27 703	3 131	7 408
35.1	Schiffbau .....	80 631	-	13 520	75 932	71	3 040	5 852
35.11	Schiffbau (oh.Boots-u. Yachtbau) .....	78 687	-	13 520	73 988	71	3 040	5 852
35.12	Boots- u.Yachtbau .....	1 944	-	-	1 944	-	-	-
35.20	Schienenfahrzeugbau .....	69 764	-	3 367	59 550	8 327	91	1 389
35.30	Luft-u.Raumfahrzeugbau ...	121 802	-	-	103 236	18 577	-	11
35.4	H.v.Krafträdern,Fahrrä- dern u.Behindertenfahrz.	17 262	-	-	16 690	728	-	156
35.41	H.v.Krafträdern .....	8 836	-	-	8 455	381	-	-
35.42	H.v.Fahrrädern .....	7 109	-	-	6 918	347	-	156
35.43	H.v.Behinderten- fahrzeugen .....	1 317	-	-	1 317	-	-	-
35.50	Fahrzeugbau ang .....	3 159	-	-	3 159	-	-	-
DN	H.v.Möbeln, Schmuck, Mu- sikinstr.usw,Recycling .	395 075	447	14 369	375 415	7 296	929	1 523
36	H.v.Möbeln, Schmuck, Musikinstr., Sportger.usw	365 451	447	14 038	349 147	4 222	929	1 474
36.1	H.v.Möbeln .....	278 504	76	7 950	268 653	2 778	668	285
36.11	H.v.Sitzmöbeln .....	48 560	20	2 786	45 582	605	354	79
36.12	H.v.Büro-u.Ladenmöbeln ...	39 818	-	93	39 700	36	-	11
36.13	H.v.Küchenmöbeln .....	40 564	-	11	40 466	133	7	39
36.14	H.v.sonst.Möbeln .....	143 252	56	4 976	138 004	679	307	156
36.15	H.v.Matratzen .....	6 310	-	84	4 901	1 325	-	-
36.2	H.v.Schmuck u.ä. Erzeugnissen .....	3 816	-	-	3 816	-	-	-
36.21	Prägen v.Münzen u. Medaillen .....	318	-	-	318	-	-	-
36.22	H.v.Schmuck,Gold-u. Silberschmiedewaren ....	3 498	-	-	3 498	-	-	-
36.30	H.v.Musikinstrumenten ....	5 195	-	-	4 956	239	-	-
36.40	H.v.Sportgeräten .....	6 174	-	-	6 263	9	-	98
36.50	H.v.Spielwaren .....	21 092	48	396	21 666	-	12	1 006
36.6	H.v.sonst.Erzeugnissen ...	50 670	323	5 692	43 793	1 196	249	85
36.61	H.v.Pantasieschmuck .....	1 227	-	-	1 198	29	-	-
36.62	H.v.Besen u.Bürsten .....	8 780	70	-	8 725	-	15	-
36.63	H.v.Erzeugnissen ang .....	40 663	253	5 692	33 870	1 167	234	85
37	Recycling .....	29 624	-	331	26 268	3 074	-	49
37.10	Recycling v.Schrott .....	15 197	-	-	13 577	1 669	-	49
37.20	Recycling v.nichtmetall. Altmat.u.Reststoffen ...	14 427	-	331	12 691	1 405	-	-

1) Klassifikation der Wirtschaftszweige, Ausgabe 1993 (WZ 93).

2 Fachliche Betriebsteile  
2.1 Fachliche Betriebsteile und Beschäftigte  
2.1.1 Im Februar 1996

Deutschland

Land ----- Hauptgruppen	Betriebsteile		Beschäftigte				
	Insgesamt	Veränd. zum Vor- jahresm.	Arbeiter	Ange- stellte 1)	Insgesamt	Veränderung zum Vor-	
	Anzahl	%	Anzahl			monat	jahresmonat
			Anzahl			%	
Baden-Württemberg .....	12 351	-1,3	756 983	452 604	1 209 587	-0,3	-2,0
Bayern .....	11 294	1,1	750 853	429 241	1 180 094	-0,4	-2,4
Berlin .....	1 356	-8,8	81 791	58 239	140 030	-0,7	-7,4
Brandenburg .....	1 181	13,0	62 049	29 401	91 450	-1,0	-4,9
Bremen .....	484	-1,8	42 431	24 841	67 272	-0,2	-3,1
Hamburg .....	864	-3,5	50 193	57 489	107 682	-0,6	-4,9
Hessen .....	4 555	-0,4	302 185	197 164	499 349	-0,1	-1,9
Mecklenburg-Vorpommern .....	582	7,6	33 637	13 239	46 876	0,3	-0,9
Niedersachsen .....	5 145	-1,0	381 179	166 769	547 948	-0,3	-3,7
Nordrhein-Westfalen .....	14 448	0,1	1 041 007	540 062	1 581 069	-0,4	-3,0
Rheinland-Pfalz .....	2 831	-0,6	200 144	105 334	305 478	-0,4	-2,5
Saarland .....	582	-1,9	82 354	26 924	109 278	-0,2	-2,5
Sachsen .....	2 763	9,8	138 059	59 271	197 330	0,2	-2,5
Sachsen-Anhalt .....	1 461	2,5	70 981	33 834	104 815	-0,8	-10,5
Schleswig-Holstein .....	1 804	0,3	92 197	53 906	146 103	-0,9	-3,7
Thüringen .....	1 515	-0,9	75 870	29 800	105 670	0,6	-2,5
Deutschland .....	63 216	0,2	4 161 913	2 278 118	6 440 031	-0,3	-2,9
Früheres Bundesgebiet .....	55 361	-0,5	3 766 790	2 102 177	5 868 967	-0,4	-2,8
Neue Länder und Berlin-Ost .....	7 855	5,6	395 123	175 941	571 064	-0,1	-4,7
Vorleistungsgüterproduzenten							
Deutschland .....	30 651	1,5	2 011 005	929 176	2 940 181	-0,4	-2,9
Früheres Bundesgebiet .....	26 908	0,4	1 834 126	858 424	2 692 550	-0,4	-2,7
Neue Länder und Berlin-Ost .....	3 743	9,9	176 879	70 752	247 631	-0,5	-4,7
Investitionsgüterproduzenten							
Deutschland .....	17 800	-0,4	1 336 823	816 911	2 153 734	-0,2	-2,7
Früheres Bundesgebiet .....	15 478	-1,0	1 205 840	757 650	1 963 490	-0,3	-2,4
Neue Länder und Berlin-Ost .....	2 322	4,3	130 983	59 261	190 244	0,2	-6,0
Gebrauchsgüterproduzenten							
Deutschland .....	3 053	-0,6	222 903	97 492	320 395	0,0	-6,0
Früheres Bundesgebiet .....	2 690	-0,1	204 821	91 363	296 184	-0,1	-5,6
Neue Länder und Berlin-Ost .....	363	-4,5	18 082	6 129	24 211	0,2	-11,2
Verbrauchsgüterproduzenten							
Deutschland .....	11 712	-1,8	591 182	434 539	1 025 721	-0,5	-2,5
Früheres Bundesgebiet .....	10 285	-2,0	522 003	394 740	916 743	-0,5	-2,7
Neue Länder und Berlin-Ost .....	1 427	-	69 179	39 799	108 978	0,1	-0,5

1) Einschl. tätiger Inhaber und Mitinhaber sowie unbezahlt mithelfender Familienangehöriger.

2 Fachliche Betriebsteile  
2.1 Fachliche Betriebsteile und Beschäftigte  
2.1.1 Im Februar 1996

Deutschland

Nr. der Klas- sifikation 1)	Wirtschaftsgliederung	Betriebsteile		Beschäftigte				
		Insgesamt	Veränd. zum Vor- jahresm.	Arbeiter	Ange- stellte 2)	Insgesamt	Veränderung zum Vor-	
		Anzahl	%	Anzahl			monat	jahresmonat
							%	
C	Bergbau u. Gew.v. Steinen u. Erden .....	1 837	0,2	121 777	45 160	166 937	-0,9	-10,0
CA	Kohlenbergbau, Torfgew., Gew.v. Erdöl u. Erdgas usw	195	-3,5	96 933	35 718	132 651	-0,5	-11,3
10	Kohlenbergbau, Torf- gewinnung .....	145	-4,6	94 878	31 819	126 697	-0,5	-11,6
10.10	Steinkohlenbergbau u. -brikettherstellung ....	58	.	70 452	20 015	90 467	-0,5	-7,9
10.20	Braunkohlenbergbau u. -brikettherstellung ....	31	.	23 045	11 397	34 442	-0,7	-20,4
10.30	Torfgewinnung u. -veredlung .....	56	-8,2	1 381	407	1 788	1,7	-3,5
11	Gew.v. Erdöl u. Erdgas Erbrg. verb. Dienstleistg.	50	-	2 055	3 899	5 954	-0,4	-4,3
11.10	Gew.v. Erdöl u. Erdgas .....	.	.	.	.	.	.	.
11.20	Erbrg. v. Dienstleistg. bei d. Gew.v. Erdöl u. Erdgas .	.	.	.	.	.	.	.
12.00	Bergbau a. Uran-u. Thoriumerze .....	-	-	-	-	-	-	-
CB	Erzbergbau, Gew.v. Steinen u. Erden, sonst. Bergbau ..	1 642	0,7	24 844	9 442	34 286	-2,1	-4,6
13	Erzbergbau .....	-	-100,0	-	-	-	-	-100,0
13.10	Eisenerzbergbau .....	-	-100,0	-	-	-	-	-100,0
13.20	NE-Metallerzbergbau (oh. Uran-u. Thoriumerze)	-	-100,0	-	-	-	-	-100,0
14	Gew.v. Steinen u. Erden, sonst. Bergbau .....	1 642	.	24 844	9 442	34 286	-2,1	-3,7
14.1	Gew.v. Natursteinen .....	195	-1,5	2 629	783	3 412	0,4	-4,6
14.11	Gew.v. Naturwerksteinen u. Natursteinen ang .....	64	-1,5	456	177	633	6,9	-0,2
14.12	Gew.v. Kalk, Dolom., Gips- u. Anhydritstein, Kreide ..	126	-0,8	2 056	589	2 645	-1,0	-4,9
14.13	Gew.v. Schiefer .....	5	-16,7	117	17	134	-	-16,3
14.2	Gew.v. Kies, Sand, Ton u. Kaolin .....	1 377	1,3	16 821	6 776	23 597	-3,8	-6,0
14.21	Gew.v. Kies u. Sand .....	1 302	1,2	15 237	6 160	21 397	-4,0	-6,6
14.22	Gew.v. Ton u. Kaolin .....	75	2,7	1 584	616	2 200	-2,0	0,3
14.30	Bergbau a. chemische u. Düngemittelminerale ..	30	.	2 484	841	3 325	1,1	7,1
14.40	Gew.v. Salz .....	18	12,5	2 297	847	3 144	4,9	15,1
14.50	Gew.v. Steinen u. Erden ang, sonst. Bergbau .....	22	-8,3	613	195	808	0,8	-25,3
D	Verarbeitendes Gewerbe ...	61 379	0,2	4 040 136	2 232 958	6 273 094	-0,3	-2,7
DA	Ernährungsgewerbe u. Tabakverarbeitung .....	6 463	-1,6	325 660	170 949	496 609	-0,6	-1,7
15	Ernährungsgewerbe .....	6 426	-1,5	317 754	165 709	483 463	-0,6	-1,6
15.1	Schlachten u. Fleisch- verarbeitung .....	1 417	-2,5	70 117	26 797	96 914	-0,8	-1,3
15.11	Schlachten (oh. Schlachten v. Geflügel) .....	394	-1,5	12 780	4 310	17 090	1,6	2,4
15.12	Schlachten v. Geflügel ....	60	1,7	5 746	794	6 540	-4,3	-8,0
15.13	Fleischverarbeitung .....	963	-3,1	51 591	21 693	73 284	-1,0	-1,5

1) Klassifikation der Wirtschaftszweige, Ausgabe 1993 (WZ 93).

2) Einschl. tätiger Inhaber und Mitinhaber sowie  
unbezahlt mithelfender Familienangehöriger.

2 Fachliche Betriebsteile  
2.1 Fachliche Betriebsteile und Beschäftigte  
2.1.1 Im Februar 1996

Deutschland

Nr. der Klas- sifika- tion 1)	Wirtschaftsgliederung	Betriebsteile		Beschäftigte				
		Insgesamt	Veränd. zum Vor- jahresm.	Arbeiter	Ange- stellte 2)	Insgesamt	Veränderung zum Vor-	
		Anzahl	%	Anzahl			monat	jahresmonat
							%	
15.20	Fischverarbeitung .....	138	-0,7	8 276	2 044	10 320	-0,1	-1,3
15.3	Obst-u.Gemüsever- arbeitung .....	455	0,7	19 186	6 919	26 105	-1,4	-0,5
15.31	Verarb.v.Kartoffeln .....	77	-8,3	4 529	1 365	5 894	-1,7	-2,7
15.32	H.v.Frucht-u.Gemüse- säften .....	168	7,0	4 148	1 731	5 879	1,3	-1,3
15.33	Verarb.v.Obst u. Gemüse ang .....	210	-0,5	10 509	3 823	14 332	-2,4	0,8
15.4	H.v.pflanzlichen u. tierischen Ölen u.Fetten	88	-	3 779	2 861	6 640	0,2	-12,5
15.41	H.v.rohen Ölen u.Fetten ..	37	-5,1	1 025	541	1 566	0,1	1,3
15.42	H.v.raffinierten Ölen u. Fetten .....	30	3,5	858	543	1 401	-3,4	-6,8
15.43	H.v.Margarine u.ä. Nahrungsfetten .....	21	5,0	1 896	1 777	3 673	1,8	-18,0
15.5	Milchverarbeitung .....	348	-3,6	29 419	13 586	43 005	-0,3	-5,1
15.51	Milchverarbeitung (oh.H.v.Speiseeis) .....	327	-3,8	26 116	11 495	37 611	-0,7	-4,6
15.52	H.v.Speiseeis .....	21	-	3 303	2 091	5 394	2,3	-8,3
15.6	Mahl-u.Schäl- u. H.v. Stärke u.Stärkeerzeugn.	160	3,2	6 198	3 652	9 850	-1,1	6,8
15.61	Mahl-u.Schäl- u. H.v. Stärke u.Stärkeerzeugn.	127	4,1	4 200	2 451	6 651	-1,7	6,7
15.62	H.v.Stärke u.Stärke- erzeugnissen .....	33	-	1 998	1 201	3 199	0,0	6,9
15.7	H.v.Futtermitteln .....	276	1,5	5 682	5 804	11 486	1,1	2,5
15.71	H.v.Futtermitteln f. Nutztiere .....	211	-3,7	4 163	3 160	7 323	0,2	-1,4
15.72	H.v.Futtermitteln f. sonst.Tiere .....	65	22,6	1 519	2 644	4 163	2,6	10,2
15.8	Sonst.Ernährungsgewerbe (oh.Getränkherstellung)	2 343	-1,1	127 514	73 647	201 161	-0,9	-0,9
15.81	H.v.Backwaren (oh.Dauer- backwaren) .....	1 320	-0,5	58 643	41 375	100 018	-0,2	2,7
15.82	H.v.Dauerbackwaren .....	213	-6,2	15 230	3 307	18 537	-2,2	-0,5
15.83	Zuckerindustrie .....	49	-3,9	4 983	2 346	7 329	-1,1	-7,9
15.84	H.v.Süßwaren(oh.Dauer- backwaren) .....	221	-3,9	25 714	8 320	34 034	-2,5	-4,5
15.85	H.v.Teigwaren .....	55	-6,8	2 311	905	3 216	1,0	-21,6
15.86	Verarb.v.Kaffee u.Tee, H.v.Kaffee-Ersatz .....	67	-2,9	4 286	3 042	7 328	-3,1	-4,4
15.87	H.v.Würzen u.Sößen .....	137	3,0	6 134	5 794	11 928	-0,4	-2,9
15.88	H.v.homogenisierten u. diätetischen Nahrungsm.	30	-	2 262	1 611	3 873	0,3	-2,3
15.89	H.v.sonst.Nahrungsmit- teln (oh.Getränke) .....	251	2,9	7 951	6 947	14 898	0,3	-2,4
15.9	Getränkherstellung .....	1 201	-2,7	47 583	30 399	77 982	0,3	-2,5
15.91	H.v.Spirituosen .....	133	-2,9	3 265	3 489	6 754	0,3	-1,7
15.92	Alkoholbrennerei .....	25	-10,7	310	181	491	-3,0	-29,1
15.93	H.v.Wein a.frischen Trauben .....	38	2,7	1 437	1 344	2 781	-0,2	0,4
15.94	H.v.Apfelwein u.sonst. Fruchtweinen .....	31	34,8	241	131	372	-1,1	11,7

1) Klassifikation der Wirtschaftszweige, Ausgabe 1993 (WZ 93).

2) Einschl. tätiger Inhaber und Mitinhaber sowie unbezahlt mithelfender Familienangehöriger.

2 Fachliche Betriebsteile  
2.1 Fachliche Betriebsteile und Beschäftigte  
2.1.1 Im Februar 1996

Deutschland

Nr. der Klas- sifika- tion 1)	Wirtschaftsgliederung	Betriebsteile		Beschäftigte				
		Insgesamt	Veränd. zum Vor- jahresm.	Arbeiter	Ange- stellte 2)	Insgesamt	Veränderung zum Vor-	
		Anzahl	%	Anzahl			monat	jahresmonat
							%	
15.95	H.v.Wermutwein u.sonst. aromatisierten Weinen ..	3	-40,0	62	42	104	8,3	-3,7
15.96	H.v.Bier .....	449	-4,3	25 541	17 623	43 164	-0,2	-4,0
15.97	H.v.Malz .....	67	-4,3	613	417	1 030	-1,4	-2,9
15.98	Mineralbrunnen,H.v. Erfrischungsgetränken ..	455	-2,2	16 114	7 172	23 286	1,4	0,4
16.00	Tabakverarbeitung .....	37	-11,9	7 906	5 240	13 146	-1,1	-7,3
DB	Textil-u.Bekleidungs- gewerbe .....	3 324	-5,4	167 546	73 801	241 347	-0,6	-9,0
17	Textilgewerbe .....	1 976	-2,7	102 405	42 683	145 088	-0,5	-7,5
17.1	Spinnstoffaufbereitung u.Spinnerei .....	203	-3,3	14 741	4 777	19 518	-0,5	-11,9
17.11	Baumwollaufbereitung u. -spinnerei .....	95	-5,9	8 208	2 278	10 486	-0,3	-15,1
17.12	Wollaufbereitung u. Streichgarnspinnerei ...	25	-10,7	608	154	762	-11,0	-27,8
17.13	Wollaufbereitung u. Kammgarnspinnerei .....	27	-	3 393	1 166	4 559	3,9	-3,7
17.14	Flachsufbereitung u. -spinnerei .....	6	-	202	44	246	-3,5	-22,4
17.15	Zwirnen u.Texturieren v. Filamentgarnen usw .....	23	4,6	640	282	922	-11,9	1,0
17.16	Nähgarnfertigung .....	19	-	1 586	822	2 408	-0,3	-7,6
17.17	Sonst.Spinnstoffaufbe- reitung u.Spinnerei .....	8	14,3	104	31	135	-0,7	-24,2
17.2	Weberei .....	353	-3,6	19 083	9 213	28 296	-0,7	-4,0
17.21	Baumwollweberei .....	182	-5,2	11 527	5 286	16 813	-0,6	-3,4
17.22	Streichgarnweberei .....	20	-	411	243	654	-4,0	-21,3
17.23	Kammgarnweberei .....	42	-	3 156	1 354	4 510	0,3	-2,6
17.24	Seiden-u.Filamentgarn- weberei .....	71	-2,7	2 941	1 891	4 832	-0,7	-1,3
17.25	Sonst.Weberei .....	38	-2,6	1 048	439	1 487	-3,9	-14,2
17.30	Textilveredlung .....	219	-5,2	13 588	5 929	19 517	-1,9	-12,1
17.40	H.v.konfektion.Textil- waren (oh.Bekleidung) ..	457	1,8	15 197	5 337	20 534	0,0	-3,0
17.5	Sonst.Textilgewerbe (oh.H.v.Maschenware) ...	417	-	23 396	10 781	34 177	0,4	-4,1
17.51	H.v.Teppichen .....	69	-1,4	6 346	3 333	9 679	-0,7	-6,0
17.52	H.v.Seilerwaren .....	26	13,0	657	249	906	-0,6	9,3
17.53	H.v.Vliesstoff,Erzeugn. daraus (oh.Bekleidung) .	42	-10,6	3 498	1 486	4 984	6,8	-11,4
17.54	Textilgewerbe ang .....	280	1,1	12 895	5 713	18 608	-0,6	-1,5
17.60	H.v.gewirktem u. gestricktem Stoff .....	96	-	3 860	1 629	5 489	0,1	0,7
17.7	H.v.gewirkten u.ge- strickten Fertigerzeugn.	231	-11,8	12 540	5 017	17 557	-1,0	-15,4
17.71	H.v.Strumpfwaren .....	60	1,7	5 649	2 707	8 356	-0,8	-13,1
17.72	H.v.Pullovern,Strick- jacken u.ä. ....	171	-15,8	6 891	2 310	9 201	-1,1	-17,4

- 1) Klassifikation der Wirtschaftszweige, Ausgabe 1993 (WZ 93).  
2) Einschl. tätiger Inhaber und Mitinhaber sowie  
unbezahlt mithelfender Familienangehöriger.

2 Fachliche Betriebsteile  
2.1 Fachliche Betriebsteile und Beschäftigte  
2.1.1 Im Februar 1996

Deutschland

Nr. der Klas- sifika- tion 1)	Wirtschaftsgliederung	Betriebsteile		Beschäftigte				
		Insgesamt	Veränd. zum Vor- jahresm.	Arbeiter	Ange- stellte 2)	Insgesamt	Veränderung zum Vor-	
		Anzahl	%	Anzahl			monat	jahresmonat
							%	
18	Bekleidungsgewerbe .....	1 348	-9,2	65 141	31 118	96 259	-0,8	-11,1
18.10	H.v.Lederbekleidung .....	27	3,9	672	216	888	-2,7	-1,2
18.2	H.v.Bekleidung (oh. Lederbekleidung) .....	1 303	-9,4	64 155	30 759	94 914	-0,8	-11,1
18.21	H.v.Arbeits-u.Berufs- bekleidung .....	81	-11,0	2 373	1 256	3 629	-0,2	-13,3
18.22	H.v.Oberbekleidg.(oh.Ar- beits-u.Berufsbekleidg.)	640	-12,0	36 391	19 855	56 246	-1,2	-12,6
18.23	H.v.Wäsche .....	336	-8,9	17 799	6 788	24 587	0,2	-8,7
18.24	H.v.sonst.Bekleidg.u. Bekleidungszubehör .....	246	-0,4	7 592	2 860	10 452	-1,1	-6,6
18.30	Zurichtung u.Färben v. Fellen,H.v.Pelzwaren ...	18	-10,0	314	143	457	-1,5	-27,7
DC	Ledergewerbe .....	397	-11,2	22 435	9 256	31 691	-0,8	-10,2
19	Ledergewerbe .....	397	-11,2	22 435	9 256	31 691	-0,8	-10,2
19.10	Ledererzeugung .....	38	-9,5	2 351	687	3 038	0,6	-16,5
19.20	Lederverarb.(oh.H.v.Le- derbekleidung u.Schuhen)	160	-10,1	5 869	2 365	8 234	-2,3	-12,4
19.30	H.v.Schuhen .....	199	-12,3	14 215	6 204	20 419	-0,4	-8,3
DD	Holzgewerbe (oh.H.v. Möbeln) .....	2 706	-3,4	92 019	29 065	121 084	-0,7	-2,6
20	Holzgewerbe (oh.H.v. Möbeln) .....	2 706	-3,4	92 019	29 065	121 084	-0,7	-2,6
20.10	Säge-,Hobel-u.Holz- imprägnierwerke .....	1 051	-3,3	19 383	5 620	25 003	-0,7	-3,4
20.20	Furnier-,Sperrh.-,Holz- faserpl.-u.-spanpl.Werke	190	.	17 484	4 978	22 462	0,1	-1,3
20.30	H.v.Konstr.-,Fertigb.t., Ausbauelement.u.a.a.Holz	956	.	41 231	14 713	55 944	-1,5	-4,1
20.40	H.v.Verpackungsmitteln u.Lagerbehältern a.Holz	213	-4,5	4 035	949	4 984	0,4	-2,2
20.5	H.v.Holzwaren ang,Kork-, Flecht-u.Korbwaren .....	296	-1,3	9 886	2 805	12 691	0,9	4,4
20.51	H.v.Holzwaren ang, Veredlg.v.Holzwaren ....	282	-0,7	9 617	2 671	12 288	1,1	4,9
20.52	H.v.Kork-,Flecht-u. Korbwaren .....	14	-12,5	269	134	403	-2,9	-9,0
DE	Papier-,Verlags-u. Druckgewerbe .....	5 176	1,2	232 906	175 451	408 357	-0,3	-0,3
21	Papiergewerbe .....	1 435	-1,2	108 038	41 319	149 357	0,8	-1,5
21.1	H.v.Holzstoff,Zellstoff, Papier,Karton u.Pappe ..	294	-2,7	37 729	13 510	51 239	-0,2	-2,1
21.11	H.v.Holzstoff u. Zellstoff .....	23	27,8	1 543	486	2 029	-0,1	13,0
21.12	H.v.Papier,Karton u. Pappe .....	271	-4,6	36 186	13 024	49 210	-0,2	-2,6
21.2	Papier-,Karton-u.Pappe- verarbeitung .....	1 141	-0,8	70 309	27 809	98 118	1,4	-1,2
21.21	H.v.Wellpapier u.-pappe, Verpackungsmitteln .....	570	-1,6	37 747	13 596	51 343	0,2	-1,4
21.22	H.v.Haushalts-u.Hygiene- art.a.Zellstoff u.Papier	69	-9,2	10 412	3 557	13 969	0,2	-5,5
21.23	H.v.Schreibwaren,Büro- bedarf a.Papier u.Pappe	175	6,1	8 606	4 670	13 276	10,9	8,9

1) Klassifikation der Wirtschaftszweige, Ausgabe 1993 (WZ 93).  
2) Einschl. tätiger Inhaber und Mitinhaber sowie  
unbezahlt mithelfender Familienangehöriger.

2 Fachliche Betriebsteile  
2.1 Fachliche Betriebsteile und Beschäftigte  
2.1.1 Im Februar 1996

Deutschland

Nr. der Klas- sifika- tion 1)	Wirtschaftsgliederung	Betriebsteile		Beschäftigte				
		Insgesamt	Veränd. zum Vor- jahresm.	Arbeiter	Ange- stellte 2)	Insgesamt	Veränderung zum Vor-	
		Anzahl	%	Anzahl			monat	jahresmonat
							%	
21.24	H.v.Tapeten .....	21	-8,7	2 062	851	2 913	0,2	-3,8
21.25	H.v.sonst.Waren aus Papier, Karton u. Pappe ..	306	-0,3	11 482	5 135	16 617	-0,8	-3,6
22	Verlags-, Druckgewerbe, Vervielfältigung .....	3 741	2,2	124 868	134 132	259 000	-0,9	0,5
22.1	Verlagsgewerbe .....	1 175	9,0	15 775	87 288	103 063	-0,1	7,9
22.11	Buchverlag u. Musikverlag .	325	10,9	1 798	17 704	19 502	2,4	8,5
22.12	Zeitungsverlag .....	303	-2,6	9 675	42 227	51 902	-0,4	8,7
22.13	Zeitschriftenverlag .....	446	15,0	2 801	25 919	28 720	-0,8	8,3
22.14	Verlag v. bespielten Tonträgern .....	20	11,1	213	357	570	0,9	-10,9
22.15	Sonst. Verlagsgewerbe .....	81	19,1	1 288	1 081	2 369	-7,6	-9,4
22.2	Druckgewerbe .....	2 532	-0,8	106 315	45 063	151 378	-1,4	-4,0
22.21	Zeitungsdruckerei .....	114	.	10 088	3 323	13 411	0,0	-12,8
22.22	Druckerei (oh. Zeitungs- druckerei) .....	1 752	-2,7	82 330	33 158	115 488	-1,8	-4,9
22.23	Druckweiterverarbeitung ..	194	22,8	7 693	1 762	9 455	-0,7	34,8
22.24	Satzherstellung u. Reproduktion .....	394	-0,5	5 199	5 719	10 918	0,1	-7,6
22.25	Sonst. Druckgewerbe .....	78	.	1 005	1 101	2 106	-1,7	0,1
22.3	Vervielf. v. besc. Ton-, Bild- u. Datenträgern ....	34	9,7	2 778	1 781	4 559	0,8	-0,8
22.31	Vervielfältigung v. bespielten Tonträgern ..	15	-6,3	2 221	1 490	3 711	1,5	-8,6
22.32	Vervielfältigung v. bespielten Bildträgern .	8	-	130	89	219	1,4	-41,3
22.33	Vervielfältigung v. bespielten Datenträgern	11	57,1	427	202	629	-3,4	285,9
DF	Kokerei, Mineralölverar- beitung, H.v. Brutstoffen	123	-3,9	13 113	13 923	27 036	-1,6	-11,5
23	Kokerei, Mineralölverar- beitung, H.v. Brutstoffen	123	-3,9	13 113	13 923	27 036	-1,6	-11,5
23.10	Kokerei .....	12	-	2 973	780	3 753	-0,1	-9,8
23.20	Mineralölverarbeitung ....	108	-3,6	9 762	12 372	22 134	-1,9	-10,6
23.30	H.u. Verarb. v. Spalt- u. Brutstoffen .....	3	-25,0	378	771	1 149	0,2	-29,7
D6	Chemische Industrie .....	2 882	2,8	238 817	265 445	504 262	-0,2	-2,9
24	Chemische Industrie .....	2 882	2,8	238 817	265 445	504 262	-0,2	-2,9
24.1	H.v. chemischen Grund- stoffen .....	898	4,2	101 315	93 035	194 350	-0,2	-4,3
24.11	H.v. Industriegasen .....	96	-	1 748	2 897	4 645	1,9	0,1
24.12	H.v. Farbstoffen u. Pigmenten .....	83	10,7	10 172	8 768	18 940	-6,6	-15,8
24.13	H.v. sonst. anorganischen Grundstoffen u. Chemik. .	181	-0,6	13 134	11 563	24 697	2,2	-8,2
24.14	H.v. sonst. organischen Grundstoffen u. Chemik. .	228	1,8	33 843	33 767	67 610	1,2	-0,7
24.15	H.v. Düngemitteln u. Stickstoffverbindungen .	55	3,8	5 600	3 042	8 642	-6,4	-11,9
24.16	H.v. Kunststoff in Pri- märformen .....	240	9,6	35 746	31 942	67 688	0,0	-1,4

1) Klassifikation der Wirtschaftszweige, Ausgabe 1993 (WZ 93).

2) Einschl. tätiger Inhaber und Mitinhaber sowie unbezahlt mithelfender Familienangehöriger.

2 Fachliche Betriebsteile  
2.1 Fachliche Betriebsteile und Beschäftigte  
2.1.1 Im Februar 1996

Deutschland

Nr. der Klas- sifikation 1)	Wirtschaftsgliederung	Betriebsteile		Beschäftigte				
		Insgesamt	Veränd. zum Vor- jahresm.	Arbeiter	Ange- stellte 2)	Insgesamt	Veränderung zum Vor-	
		Anzahl	%	Anzahl			monat	jahresmonat
							%	
24.17	H.v. synthetischem Kaut- schuk in Primärformen ..	15	15,4	1 072	1 056	2 128	3,3	-14,7
24.20	H.v. Schädlingsbekämp- fungs-u. Pflanzenschutz m.	56	-1,8	5 071	5 772	10 843	-3,2	0,1
24.30	H.v. Anstrichmitteln, Druckfarben u. Kitten ...	412	2,2	18 976	22 177	41 153	0,0	-0,3
24.4	H.v. pharmazeut. Erzeugn. ...	416	3,0	42 592	78 759	121 351	-0,1	-0,2
24.41	H.v. pharmazeut. Grundstoffen .....	63	18,9	5 301	6 665	11 966	2,4	3,7
24.42	H.v. pharmazeut. Spezial- itäten u. sonst. Erzeugn. .	353	0,6	37 291	72 094	109 385	-0,4	-0,6
24.5	H.v. Seifen, Wasch-, Reini- gungs-u. Körperpflegem. .	458	3,4	24 216	28 805	53 021	0,8	-4,1
24.51	H.v. Seifen, Wasch-, Reini- gungs-u. Poliermitteln ..	265	2,7	11 753	14 083	25 836	1,9	-3,2
24.52	H.v. Duft-u. Körper- pflegemitteln .....	193	4,3	12 463	14 722	27 185	-0,2	-5,0
24.6	H.v. sonst. chemischen Erzeugnissen .....	584	1,0	30 097	31 324	61 421	-0,9	-4,6
24.61	H.v. pyrotechnischen Erzeugnissen .....	28	-	2 456	1 227	3 683	2,5	-9,2
24.62	H.v. Klebstoffen u. Gelatine .....	106	5,0	3 455	3 885	7 340	-0,8	0,3
24.63	H.v. etherischen ölen .....	42	-6,7	928	1 849	2 777	-2,0	7,8
24.64	H.v. fotochemischen Erzeugnissen .....	25	-7,4	3 398	3 607	7 005	0,1	-19,1
24.65	H.v. unbespielten Ton-, Bild- u. Datenträgern ....	10	-16,7	1 355	1 638	2 993	-1,6	-7,5
24.66	H.v. chemischen Erzeug- nissen ang .....	373	2,2	18 505	19 118	37 623	-1,3	-2,3
24.70	H.v. Chemiefasern .....	58	3,6	16 550	5 573	22 123	0,0	-4,3
DH	H.v. Gummi- u. Kunststoff- waren .....	4 053	2,6	248 511	92 445	340 956	-0,3	-2,2
25	H.v. Gummi- u. Kunststoff- waren .....	4 053	2,6	248 511	92 445	340 956	-0,3	-2,2
25.1	H.v. Gummiwaren .....	374	0,5	55 503	20 267	75 770	-0,1	-4,2
25.11	H.v. Bereifungen .....	24	-4,0	15 748	5 729	21 477	0,1	0,2
25.12	Runderneuerung v. Bereifungen .....	18	-10,0	1 211	441	1 652	-2,1	-0,2
25.13	H.v. sonst. Gummiwaren .....	332	1,5	38 544	14 097	52 641	-0,1	-6,0
25.2	H.v. Kunststoffwaren .....	3 679	2,8	193 008	72 178	265 186	-0,3	-1,7
25.21	H.v. Platten, Folien usw a. Kunststoff .....	729	5,0	46 654	21 038	67 692	-1,1	-8,7
25.22	H.v. Verpackungsmitteln a. Kunststoff .....	567	3,1	29 138	9 107	38 245	-0,1	0,8
25.23	H.v. Baubedarfsartikeln a. Kunststoff .....	718	8,3	27 972	12 474	40 446	-1,0	1,2
25.24	H.v. sonst. Kunststoff- waren .....	1 665	-0,5	89 244	29 559	118 803	0,3	1,0
DI	Glasgewerbe, Keramik, Verarb. v. Steinen u. Erden	4 447	1,7	181 414	73 617	255 031	-1,4	-4,8
26	Glasgewerbe, Keramik, Verarb. v. Steinen u. Erden	4 447	1,7	181 414	73 617	255 031	-1,4	-4,8
26.1	H.u. Verarb. v. Glas .....	490	1,7	49 047	16 706	65 753	0,1	-1,6

1) Klassifikation der Wirtschaftszweige, Ausgabe 1993 (WZ 93).

2) Einschl. tätiger Inhaber und Mitinhaber sowie unbezahlt mithelfender Familienangehöriger.

2 Fachliche Betriebsteile  
2.1 Fachliche Betriebsteile und Beschäftigte  
2.1.1 Im Februar 1996

Deutschland

Nr. der Klas- sifika- tion 1)	Wirtschaftsgliederung	Betriebsteile		Beschäftigte				
		Insgesamt	Veränd. zum Vor- jahresm.	Arbeiter	Ange- stellte 2)	Insgesamt	Veränderung zum Vor-	
		Anzahl	%	Anzahl			monat	jahresmonat
							%	
26.11	H.v.Flachglas .....	22	-8,3	2 538	840	3 378	0,4	-3,5
26.12	Veredlg.u.Verarb.v. Flachglas .....	233	4,0	16 893	6 139	23 032	-0,2	7,3
26.13	H.v.Hohlglas .....	98	3,2	18 700	5 721	24 421	0,1	0,3
26.14	H.v.Glasfaser .....	35	9,4	3 152	1 372	4 524	1,2	10,8
26.15	H.,Veredlg.u.Verarb.v. sonst.Glas,techn.Glasw.	102	-4,7	7 764	2 634	10 398	0,5	-22,5
26.2	Keramik (oh.Ziegelei u. Baukeramik) .....	325	0,3	32 499	10 459	42 958	-0,6	-4,2
26.21	H.v.keramischen Haus- haltsw.u.Ziergegenst. ...	111	-5,9	16 329	3 876	20 205	-1,5	-7,3
26.22	H.v.Sanitärkeramik .....	15	15,4	2 789	1 112	3 901	0,4	-6,5
26.23	H.v. Isolatoren u. Isolierteilen a.Keramik	24	9,1	3 202	1 034	4 236	0,2	-8,6
26.24	H.v.keramischen Erzeugn. f.sonst.techn.Zwecke ...	31	29,2	1 968	875	2 843	1,9	25,6
26.25	H.v.keramischen Erzeugnissen ang .....	50	-	2 199	791	2 990	1,9	-4,2
26.26	H.v.feuerfesten keramischen Werkstoffen	94	-3,1	6 012	2 771	8 783	-0,8	-0,8
26.30	H.v.keramischen Wand-u. Bodenfliesen u.-platten	42	-2,3	5 513	2 250	7 763	-0,8	-6,2
26.40	Ziegelei,H.v.sonst. Baukeramik .....	228	1,3	10 434	3 244	13 678	-1,0	-6,1
26.5	H.v.Zement,Kalk u. gebranntem Gips .....	159	-1,2	9 902	5 234	15 136	0,3	-1,3
26.51	H.v.Zement .....	71	1,4	6 809	3 640	10 449	-0,7	-3,6
26.52	H.v.Kalk .....	51	-1,9	2 046	1 098	3 144	4,2	9,1
26.53	H.v.gebranntem Gips .....	37	-5,1	1 047	496	1 543	-0,5	-4,6
26.6	H.v.Erzeugnissen a. Beton,Zement u.Gips ....	2 677	2,2	54 644	26 490	81 134	-3,8	-8,2
26.61	H.v.Betonerzeugnissen f. d.Bau u.Kalksandsteinen	1 079	-	36 927	16 557	53 484	-4,4	-11,3
26.62	H.v.Gipserzeugnissen f. d.Bau .....	21	5,0	1 474	406	1 880	1,5	2,3
26.63	H.v.Transportbeton .....	1 218	4,9	8 523	4 221	12 744	-4,8	-4,9
26.64	H.v.Mörtel .....	245	0,8	2 971	3 280	6 251	-0,6	4,9
26.65	H.v.Faserzementwaren .....	51	2,0	2 518	1 101	3 619	0,9	-2,3
26.66	H.v.Erzeugnissen a. Beton,Zement u.Gips ang	63	-4,6	2 231	925	3 156	-2,7	-1,2
26.70	Be-u.Verarb.v.Natur- steinen ang .....	208	-	5 544	2 226	7 770	-1,8	-1,2
26.8	H.v.sonst.Mineral- erzeugnissen .....	318	2,9	13 831	7 008	20 839	-0,2	-4,0
26.81	H.v.Mühl-,Polier-u.ä. Steinen,Schleifwerkzeug.	76	-7,3	5 398	2 754	8 152	-0,8	-4,2
26.82	H.v.Mineraler- zeugnissen ang .....	242	6,6	8 433	4 254	12 687	0,3	-3,8
DJ	Metallerzg.u.-bearb., H.v.Metallerzeugnissen .	10 372	2,3	632 324	233 076	865 400	-0,2	-2,2
27	Metallerzg.u.-bearbeitung.	1 765	1,4	221 041	72 533	293 574	-0,2	-3,0
27.10	Erzeugung v.Roheisen, Stahl,Ferroleg.(EGKS) ..	103	-5,5	62 375	22 189	84 564	-0,9	-7,8

1) Klassifikation der Wirtschaftszweige, Ausgabe 1993 (WZ 93).

2) Einschl. tätiger Inhaber und Mitinhaber sowie unbezahlt mithelfender Familienangehöriger.

2 Fachliche Betriebsteile  
2.1 Fachliche Betriebsteile und Beschäftigte  
2.1.1 Im Februar 1996  
Deutschland

Nr. der Klas- sifika- tion 1)	Wirtschaftsgliederung	Betriebsteile		Beschäftigte				
		Insgesamt	Veränd. zum Vor- jahresm.	Arbeiter	Ange- stellte 2)	Insgesamt	Veränderung zum Vor-	
		Anzahl	%	Anzahl			monat	jahresmonat
27.2	H.v.Rohren .....	275	.	26 512	9 407	35 919	0,2	-10,0
27.21	H.v.Rohren u.Rohrstücken a.Gußeisen .....	30	.	3 884	1 535	5 419	-0,5	-40,6
27.22	H.v.Stahlrohren u.Rohr- stücken a. Eisen u.Stahl	245	-0,8	22 628	7 872	30 500	0,3	-0,9
27.3	Sonst.erste Bearb.v.Ei- sen, Stahl, H.v.Ferroleq.	268	5,5	19 587	6 773	26 360	0,3	4,9
27.31	H.v.Blankstahl .....	45	-6,3	3 419	1 008	4 427	-0,1	-3,6
27.32	H.v.Kaltband unter 500 mm Breite .....	64	12,3	7 027	2 624	9 651	2,4	16,2
27.33	H.v.Kaltprofilen .....	31	14,8	1 281	436	1 717	2,3	5,7
27.34	H.v.gezogenem Draht .....	91	-4,2	5 346	1 479	6 825	-0,6	-9,9
27.35	Erste Bearb.v.Eisen u. Stahl ang, H.v.Ferroleq.	37	37,0	2 514	1 226	3 740	-3,5	24,0
27.4	Erzeugung u.erste Bearb. v.NE-Metallen .....	396	7,3	45 416	19 292	64 708	0,0	-1,6
27.41	Erzeugung u.erste Bearb. v.Edelmetallen .....	30	-6,3	1 698	1 692	3 390	-0,3	-7,1
27.42	Erzeugung u.erste Bearb. v.Aluminium .....	155	10,7	22 093	9 199	31 292	-0,1	0,0
27.43	Erzeugung u.erste Bearb. v.Blei, Zink u.Zinn .....	56	16,7	3 095	1 251	4 346	-0,4	3,2
27.44	Erzeugung u.erste Bearb. v.Kupfer .....	92	2,2	15 009	5 531	20 540	-0,3	-3,0
27.45	Erzeugung u.erste Bearb. v.sonst.NE-Metallen ....	63	6,8	3 521	1 619	5 140	2,5	-4,8
27.5	Gießereiindustrie .....	723	2,1	67 151	14 872	82 023	-0,1	2,4
27.51	Eisengießerei .....	237	11,3	32 343	6 956	39 299	-0,4	10,6
27.52	Stahlgießerei .....	54	-3,6	5 980	1 856	7 836	-0,4	-4,8
27.53	Leichtmetallgießerei .....	283	-1,4	22 960	4 695	27 655	0,3	-3,2
27.54	Buntmetallgießerei .....	149	-2,0	5 868	1 365	7 233	-0,1	-6,9
28	H.v.Metallerzeugnissen ...	8 607	2,5	411 283	160 543	571 826	-0,2	-1,9
28.1	Stahl-u.Leichtmetallbau ..	2 343	0,0	86 004	39 538	125 542	-0,1	-3,7
28.11	H.v.Stahl-u.Leicht- metallkonstruktionen ...	1 734	-0,2	66 364	31 125	97 489	0,0	-3,3
28.12	H.v.Ausbauelementen a. Stahl u.Leichtmetall ...	609	0,5	19 640	8 413	28 053	-0,5	-4,9
28.2	Kessel-u.Behälterbau (oh.H.v.Dampfkesseln) ..	349	1,8	18 895	8 570	27 465	-1,3	-2,5
28.21	H.v.Tanks u.Sammel- behältern .....	261	0,8	9 670	3 817	13 487	-1,5	-1,5
28.22	H.v.Zentralheizungs- Heizkörpern u.-kesseln .	88	4,8	9 225	4 753	13 978	-1,1	-3,5
28.30	H.v.Dampfkesseln (oh. Zentralheizungskessel) .	321	4,6	25 570	13 921	39 491	-0,9	0,7
28.40	H.v.Schmiede-, Press-, Zieh-, Stanzteilen u.ä. .	786	0,9	54 835	16 734	71 569	0,1	0,5
28.5	Oberfläch.veredlg., Wär- mebehandlg., Mechanik ang	1 327	7,4	47 251	11 839	59 090	-0,2	4,3
28.51	Oberfläch.veredlg.u. Wärmebehandlung .....	678	5,3	23 763	6 598	30 361	-0,4	1,3
28.52	Mechanik ang .....	649	9,6	23 488	5 241	28 729	0,1	7,6

1) Klassifikation der Wirtschaftszweige, Ausgabe 1993 (WZ 93).  
2) Einschl. tätiger Inhaber und Mitinhaber sowie  
unbezahlt mithelfender Familienangehöriger.

2 Fachliche Betriebsteile  
2.1 Fachliche Betriebsteile und Beschäftigte  
2.1.1 Im Februar 1996

Deutschland

Nr.der Klas- sifika- tion 1)	Wirtschaftsgliederung	Betriebsteile		Beschäftigte				
		Insgesamt	Veränd. zum Vor- jahresm.	Arbeiter	Ange- stellte 2)	Insgesamt	Veränderung zum Vor-	
		Anzahl	%	Anzahl			monat	jahresmonat
28.6	H.v.Schneidw.,Werkzeug., Schlössern u.Beschlägen	1 206	-1,6	78 629	33 155	111 784	-0,2	-2,7
28.61	H.v.Schneidwaren u. Bestecken .....	74	-3,9	5 093	2 445	7 538	-0,6	-3,6
28.62	H.v.Werkzeugen .....	826	-0,4	39 773	16 919	56 692	0,2	0,6
28.63	H.v.Schlössern u. Beschlägen .....	306	-4,1	33 763	13 791	47 554	-0,5	-6,2
28.7	H.v.sonst.EBM-Waren .....	2 275	5,0	100 099	36 786	136 885	-0,2	-3,7
28.71	H.v.Behältern a.Eisen u. Stahl .....	100	-6,5	3 677	1 222	4 899	-0,8	-12,9
28.72	H.v.Verpackungen u. Verschlüssen a.Metall ..	121	-3,2	13 084	4 118	17 202	0,1	-3,1
28.73	H.v.Drahtwaren .....	266	-0,8	10 003	3 579	13 582	-0,8	-4,7
28.74	H.v.Schrauben,Nieten, Ketten u.Federn .....	478	-	28 879	9 583	38 462	-0,2	3,4
28.75	H.v.EBM-Waren ang .....	1 310	10,2	44 456	18 284	62 740	-0,2	-6,8
DK	Maschinenbau .....	9 434	-0,1	609 241	398 891	1 008 132	-0,4	-2,4
29	Maschinenbau .....	9 434	-0,1	609 241	398 891	1 008 132	-0,4	-2,4
29.1	H.v.Masch.f.d.Erzeugung u.Nutzung v.mech.Energie	1 566	-1,3	149 022	88 017	237 039	-0,3	-2,1
29.11	H.v.Verbrenn.mot.u.Turb. (oh.Strassenfahrz.u.ä.)	106	-6,2	17 116	16 688	33 804	-0,3	-12,2
29.12	H.v.Pumpen u. Kompressoren .....	541	-1,5	39 845	27 823	67 668	-0,6	-1,5
29.13	H.v.Armaturen .....	503	-1,8	37 345	22 065	59 410	-1,2	-1,6
29.14	H.v.Lagern,Getrieben, Zahnrädern,Antriebsselem.	416	0,7	54 716	21 441	76 157	0,6	2,1
29.2	H.v.sonst.Maschinen f. unspezifische Verwendung	2 721	-0,7	140 543	103 454	243 997	-0,3	-3,0
29.21	H.v.Öfen u.Brennern .....	170	1,2	6 193	7 168	13 361	4,1	0,3
29.22	H.v.Hebezeugen u. Fördermitteln .....	905	-	47 521	31 378	78 899	-0,2	-1,9
29.23	H.v.kälte-u.luftp.techn. Erzeugn.f.gewerbl.Zwecke	599	-0,3	30 597	21 571	52 168	-0,9	-5,7
29.24	H.v.Maschinen f.unspezi- fische Verwendung ang ..	1 047	-1,7	56 232	43 337	99 569	-0,7	-2,9
29.3	H.v.land-u.forstw. Maschinen .....	306	0,7	21 024	9 222	30 246	0,8	-4,1
29.31	H.v.Ackerschleppern .....	40	.	4 403	1 878	6 281	3,0	.
29.32	H.v.sonst.land-u. forstw.Maschinen .....	266	.	16 621	7 344	23 965	0,3	.
29.40	H.v.Werkzeugmaschinen ....	1 242	0,5	69 946	50 585	120 531	-0,2	-0,6
29.5	H.v.Masch.f.sonst.best. Wirtschaftszweige .....	3 253	0,9	175 225	119 682	294 907	-0,8	-1,2
29.51	H.v.Masch.f.Metallerzeu- gung,Walzwerkseintr.usw .	109	5,8	5 922	7 469	13 391	3,0	-0,5
29.52	H.v.Bergwerks-,Bau-u. Baustoffmaschinen .....	375	-4,6	24 742	17 777	42 519	-0,5	-5,3
29.53	H.v.Masch.f.Ernährungs- gewerbe u.Tabakverarb. .	316	-9,7	15 343	11 979	27 322	0,7	-8,2
29.54	H.v.Masch.f.d.Textil-, Bekleidg.-u.Ledergewerbe	293	-5,5	29 927	17 045	46 972	-0,6	-6,2
29.55	H.v.Masch.f.d.Papier- gewerbe .....	157	-0,6	8 603	7 170	15 773	-1,7	-5,0

1) Klassifikation der Wirtschaftszweige, Ausgabe 1993 (WZ 93).

2) Einschl. tätiger Inhaber und Mitinhaber sowie unbezahlt mithelfender Familienangehöriger.

2 Fachliche Betriebsteile  
2.1 Fachliche Betriebsteile und Beschäftigte  
2.1.1 im Februar 1996

Deutschland

Nr. der Klas- sifika- tion 1)	Wirtschaftsgliederung	Betriebsteile		Beschäftigte				
		Insgesamt	Veränd. zum Vor- jahresm.	Arbeiter	Ange- stellte 2)	Insgesamt	Veränderung zum Vor-	
		Anzahl	%	Anzahl			monat	jahresmonat
							%	
29.56	H.v.Masch.f.best.Wirt- schaftszweige ang .....	2 003	4,9	90 688	58 242	148 930	-1,3	3,7
29.60	H.v.Waffen u.Munition ....	51	8,5	6 225	6 296	12 521	3,0	-1,5
29.7	H.v.Haushaltsgeräten ang .	295	-3,0	47 256	21 635	68 891	-0,6	-8,9
29.71	H.v.elektrischen Haushaltsgeräten .....	228	-5,0	41 826	18 838	60 664	-0,5	-8,8
29.72	H.v.nichtelektrischen Heiz-,Koch-u.ä.Gerät.ang	67	4,7	5 430	2 797	8 227	-1,0	-9,3
DL	H.v.Büromasch.,Dv-Gerät. u.-einr.;Elektrotech.usw	6 776	0,5	495 720	404 453	900 173	-0,2	-3,5
30.0	H.v.Büromasch.,Dv-Gerät. u.-einr. ....	296	1,4	15 245	29 735	44 980	0,9	-7,1
30.01	H.v.Büromaschinen .....	74	-	5 200	5 324	10 524	1,5	-1,0
30.02	H.v.Dv-Gerät.u.-einr. ....	222	1,8	10 045	24 411	34 456	0,7	-8,8
31	H.v.Geräten d.Elektриз. erzg.,-verteilung u.ä. .	3 137	2,1	275 279	178 129	453 408	-0,2	-3,8
31.10	H.v.Elektromotoren,Gene- ratoren,Transformatoren	673	1,8	52 355	30 114	82 469	0,4	-5,1
31.20	H.v.Elektриз.vertlg.-u. -schalteinrichtungen ...	1 227	2,6	109 433	83 035	192 468	-0,5	-3,4
31.30	H.v.isol.Elektrokabeln, -leitungen u.-drähten ..	141	5,2	15 594	6 612	22 206	0,6	-4,2
31.40	H.v.Akkumulatoren u. Batterien .....	40	-	6 651	3 467	10 118	-0,4	-5,2
31.50	H.v.elektrischen Lampen u.Leuchten .....	347	-6,2	23 904	11 339	35 243	-0,7	-3,8
31.6	H.v.elektz.Ausrüstg.ang ..	709	5,4	67 342	43 562	110 904	-0,2	-3,1
31.61	H.v.elektz.Ausrüstg.f. Motoren u.Fahrzeuge ang	152	-4,4	39 158	13 976	53 134	0,0	-8,9
31.62	H.v.sonst.elektz. Ausrüstg.ang .....	557	8,4	28 184	29 586	57 770	-0,3	2,9
32	Rundfunk-,Fernseh-u. Nachrichtentechnik .....	790	0,3	86 205	88 036	174 241	0,0	-3,4
32.10	H.v.elektronischen Bauelementen .....	327	1,6	36 716	30 006	66 722	0,9	2,7
32.20	H.v.nachrichtentechni- schen Geräten u.Einr. ..	220	-7,2	27 495	42 690	70 185	-1,1	-8,7
32.30	H.v.Rundfunk-,Fernseh-, phono-,videotechn.Gerät.	243	6,1	21 994	15 340	37 334	0,4	-3,3
33	Medizin-,Mess-,Steuer- u.Regelungstechnik,Optik	2 553	-1,3	118 991	108 553	227 544	-0,3	-2,1
33.10	H.v.med.Geräten u.ortho- pädischen Vorrichtungen	1 002	-2,2	46 101	31 167	77 268	-1,1	-1,5
33.20	H.v.Meß-,Kontroll-, Navig.-u.ä.Instr.u.Vorr.	1 117	1,1	48 015	56 608	104 623	0,4	-1,5
33.30	H.v.industriellen Prozeß-Steuerungsanlg. .	98	-10,1	3 516	5 057	8 573	-9,3	8,6
33.40	H.v.optischen u. fotografischen Geräten .	224	-3,0	16 541	13 461	30 002	2,4	-7,0
33.50	H.v.Uhren .....	112	-4,3	4 818	2 260	7 078	-1,3	-7,5
DM	Fahrzeugbau .....	1 862	-1,2	594 522	225 414	819 936	0,1	-1,4
34	H.v.Kraftwagen u. Kraftwagenteilen .....	1 338	-1,0	486 564	167 879	654 443	0,0	0,1

1) Klassifikation der Wirtschaftszweige, Ausgabe 1993 (WZ 93).  
2) Einschl. tätiger Inhaber und Mitinhaber sowie  
unbezahlt mithelfender Familienangehöriger.

2 Fachliche Betriebsteile  
2.1 Fachliche Betriebsteile und Beschäftigte  
2.1.1 Im Februar 1996

Deutschland

Nr. der Klas- sifika- tion 1)	Wirtschaftsgliederung	Betriebsteile		Beschäftigte				
		Insgesamt	Veränd. zum Vor- jahresm.	Arbeiter	Ange- stellte 2)	Insgesamt	Veränderung zum Vor-	
		Anzahl	%	Anzahl			monat	jahresmonat
34.10	H.v.Kraftwagen u. Kraftwagenmotoren .....	118	-	266 275	97 177	363 452	0,2	-1,2
34.20	H.v.Karosserien, Aufbauten u.Anhängern ..	431	-8,3	30 107	10 483	40 590	-0,2	-6,8
34.30	H.v.Teilen u.ä.f.Kraft- wagen u. deren Motoren ...	789	3,4	190 182	60 219	250 401	-0,3	3,4
35	Sonst.Fahrzeugbau .....	524	-1,9	107 958	57 535	165 493	0,6	-6,8
35.1	Schiffbau .....	123	-5,4	23 942	8 487	32 429	-0,9	-1,8
35.11	Schiffbau (oh.Boots-u. Yachtbau) .....	102	-3,8	22 510	7 871	30 381	-1,1	-1,5
35.12	Boots- u.Yachtbau .....	21	-12,5	1 432	616	2 048	2,3	-6,7
35.20	Schienenfahrzeugbau .....	174	-3,9	48 835	15 028	63 863	1,8	-8,3
35.30	Luft-u.Raumfahrzeugbau ...	101	7,5	26 266	30 806	57 072	0,0	-7,7
35.4	H.v.Krafträdern,Fahrrä- dern u.Behindertenfahrz.	87	-5,4	7 197	2 623	9 820	1,7	-7,4
35.41	H.v.Krafträdern .....	17	-5,6	1 235	806	2 041	-1,8	-4,6
35.42	H.v.Fahrrädern .....	56	-8,2	4 862	1 177	6 039	3,3	-11,2
35.43	H.v.Behinderten- fahrzeugen .....	14	7,7	1 100	640	1 740	0,3	5,1
35.50	Fahrzeugbau ang .....	39	5,4	1 718	591	2 309	0,4	-4,2
DN	H.v.Möbeln,Schmuck,Mu- sikinstr.usw,Recycling .	3 364	1,1	185 908	67 172	253 080	-0,4	-2,9
36	H.v.Möbeln,Schmuck, Musikinstr.,Sportger.usw	3 212	-0,5	180 537	65 670	246 207	-0,5	-3,8
36.1	H.v.Möbeln .....	2 215	-0,1	132 699	45 845	178 544	-0,5	-4,9
36.11	H.v.Sitzmöbeln .....	523	-1,3	38 584	11 156	49 740	-0,6	-4,5
36.12	H.v.Büro-u.Ladenmöbeln ...	402	-1,7	18 706	8 454	27 160	-1,0	-5,0
36.13	H.v.Küchenmöbeln .....	178	1,1	17 342	8 063	25 405	-0,7	-1,8
36.14	H.v.sonst.Möbeln .....	1 022	0,5	53 926	17 150	71 076	-0,2	-6,7
36.15	H.v.Matratzen .....	90	5,9	4 141	1 022	5 163	0,3	3,0
36.2	H.v.Schmuck u.ä. Erzeugnissen .....	165	-6,3	5 327	2 850	8 177	-0,5	-10,1
36.21	Prägen v.Münzen u. Medaillen .....	8	.	135	52	187	1,1	-20,1
36.22	H.v.Schmuck,Gold-u. Silberschmiedewaren ....	157	.	5 192	2 798	7 990	-0,5	-9,9
36.30	H.v.Musikinstrumenten ....	93	2,2	4 345	1 316	5 661	-0,4	-2,2
36.40	H.v.Sportgeräten .....	81	8,0	3 370	979	4 349	-1,1	0,8
36.50	H.v.Spielwaren .....	197	3,1	13 826	5 015	18 841	-0,5	16,4
36.6	H.v.sonst.Erzeugnissen ...	461	-3,8	20 970	9 665	30 635	-0,3	-6,8
36.61	H.v.Pantasieschmuck .....	44	-	1 035	478	1 513	0,7	-8,9
36.62	H.v.Besen u.Bürsten .....	85	-2,3	4 107	1 369	5 476	0,8	-4,4
36.63	H.v.Erzeugnissen ang .....	332	-4,6	15 828	7 818	23 646	-0,6	-7,2
37	Recycling .....	152	53,5	5 371	1 502	6 873	2,0	49,3
37.10	Recycling v.Schrott .....	55	66,7	1 888	773	2 661	2,4	42,2
37.20	Recycling v.nichtmetall. Altmet.u.Reststoffen ...	97	47,0	3 483	729	4 212	1,8	54,1

1) Klassifikation der Wirtschaftszweige, Ausgabe 1993 (WZ 93).  
2) Einschl. tätiger Inhaber und Mitinhaber sowie  
unbezahlt mithelfender Familienangehöriger.

2 Fachliche Betriebsteile  
2.1 Fachliche Betriebsteile und Beschäftigte  
2.1.2 Januar - Februar 1996

Deutschland

Land Hauptgruppen	Betriebsteile		Beschäftigte			
	Insgesamt	Veränderung zum Vorjahreszeitraum	Arbeiter 1)	Ange- stellte 1)2)	Insgesamt 1)	Veränderung zum Vorjahreszeitraum
	Anzahl	%	Anzahl			
Baden-Württemberg .....	12 365	-1,0	758 243	453 413	1 211 656	-1,8
Bayern .....	11 286	1,4	752 445	429 838	1 182 283	-2,0
Berlin .....	1 361	-9,1	82 259	58 288	140 546	-7,3
Brandenburg .....	1 178	13,4	62 448	29 459	91 907	-4,4
Bremen .....	484	-2,3	42 534	24 788	67 322	-3,1
Hamburg .....	863	-3,4	50 279	57 708	107 987	-4,5
Hessen .....	4 558	-0,4	302 320	197 239	499 559	-1,9
Mecklenburg-Vorpommern .....	582	7,9	33 597	13 203	46 800	-0,9
Niedersachsen .....	5 163	-0,7	382 461	166 381	548 842	-3,4
Nordrhein-Westfalen .....	14 455	0,0	1 043 594	540 506	1 584 100	-2,9
Rheinland-Pfalz .....	2 834	-0,3	200 697	105 339	306 036	-2,1
Saarland .....	586	-0,7	82 399	26 969	109 368	-2,6
Sachsen .....	2 761	9,7	137 897	59 215	197 112	-2,6
Sachsen-Anhalt .....	1 457	2,5	71 269	33 963	105 232	-10,4
Schleswig-Holstein .....	1 809	0,9	92 744	53 989	146 732	-3,2
Thüringen .....	1 505	-1,5	75 740	29 603	105 342	-2,9
Deutschland .....	63 242	0,4	4 170 922	2 279 898	6 450 820	-2,7
Früheres Bundesgebiet .....	55 407	-0,3	3 775 374	2 104 005	5 879 379	-2,5
Neue Länder und Berlin-Ost .....	7 836	5,5	395 548	175 893	571 441	-4,7
Vorleistungsgüterproduzenten						
Deutschland .....	30 657	1,7	2 015 864	930 310	2 946 174	-2,6
Früheres Bundesgebiet .....	26 920	0,6	1 838 347	859 541	2 697 887	-2,4
Neue Länder und Berlin-Ost .....	3 737	9,8	177 518	70 770	248 287	-4,4
Investitionsgüterproduzenten						
Deutschland .....	17 812	-0,1	1 338 145	817 942	2 156 087	-2,7
Früheres Bundesgebiet .....	15 500	-0,7	1 207 439	758 586	1 966 025	-2,3
Neue Länder und Berlin-Ost .....	2 313	4,1	130 706	59 356	190 062	-6,5
Gebrauchsgüterproduzenten						
Deutschland .....	3 053	-0,9	223 558	96 900	320 458	-6,1
Früheres Bundesgebiet .....	2 691	-0,4	205 480	90 786	296 266	-5,6
Neue Länder und Berlin-Ost .....	363	-4,2	18 078	6 115	24 192	-11,3
Verbrauchsgüterproduzenten						
Deutschland .....	11 721	-1,7	593 356	434 747	1 028 102	-2,2
Früheres Bundesgebiet .....	10 297	-1,9	524 109	395 093	919 202	-2,4
Neue Länder und Berlin-Ost .....	1 424	-0,1	69 247	39 654	108 901	-0,5

1) Durchschnitt errechnet aus Monatsangaben.  
2) Einschl. tätiger Inhaber und Mitinhaber sowie unbezahlt mithelfender Familienangehöriger.

2 Fachliche Betriebsteile  
2.1 Fachliche Betriebsteile und Beschäftigte  
2.1.2 Januar - Februar 1996

Deutschland

Nr. der Klas- sifika- tion 1)	Wirtschaftsgliederung	Betriebsteile		Beschäftigte			
		Insgesamt	Veränderung zum Vorjahreszeitraum	Arbeiter 2)	Ange- stellte 2)3)	Insgesamt 2)	Veränderung zum Vorjahreszeitraum
		Anzahl	%	Anzahl			%
C	Bergbau u. Gew. v. Steinen u. Erden .....	1 841	0,6	122 444	45 212	167 656	-9,8
CA	Kohlenbergbau, Torfgew., Gew. v. Erdöl u. Erdgas usw	197	-3,0	97 252	35 751	133 003	-11,2
10	Kohlenbergbau, Torf- gewinnung .....	147	-3,9	95 183	31 854	127 037	-11,5
10.10	Steinkohlenbergbau u. -brikettherstellung ....	60	.	70 645	20 049	90 694	-7,8
10.20	Braunkohlenbergbau u. -brikettherstellung ....	31	.	23 156	11 414	34 570	-20,3
10.30	Torfgewinnung u. -veredlung .....	56	-8,9	1 383	391	1 773	-2,1
11	Gew. v. Erdöl u. Erdgas Erbrg. verb. Dienstleistg.	50	..	2 069	3 898	5 966	-4,1
11.10	Gew. v. Erdöl u. Erdgas .....	.	.	.	.	.	.
11.20	Erbrg. v. Dienstleistg. bei d. Gew. v. Erdöl u. Erdgas .	.	.	.	.	.	.
12.00	Bergbau a. Uran-u. Thoriumerze .....	-	-	-	-	-	-
CB	Erzbergbau, Gew. v. Steinen u. Erden, sonst. Bergbau ..	1 644	1,0	25 192	9 461	34 653	-3,9
13	Erzbergbau .....	-	-100,0	-	-	-	-100,0
13.10	Eisenerzbergbau .....	-	-100,0	-	-	-	-100,0
13.20	NE-Metallerzbergbau (oh. Uran-u. Thoriumerze)	-	-100,0	-	-	-	-100,0
14	Gew. v. Steinen u. Erden, sonst. Bergbau .....	1 644	.	25 192	9 461	34 653	-2,9
14.1	Gew. v. Natursteinen .....	197	0,5	2 618	787	3 405	-5,4
14.11	Gew. v. Naturwerksteinen u. Natursteinen ang .....	64	4,1	437	176	613	-1,5
14.12	Gew. v. Kalk, Dolom.-, Gips- u. Anhydritstein, Kreide .	128	-0,4	2 064	594	2 658	-5,7
14.13	Gew. v. Schiefer .....	5	-16,7	117	17	134	-15,5
14.2	Gew. v. Kies, Sand, Ton u. Kaolin .....	1 377	1,4	17 267	6 800	24 067	-3,8
14.21	Gew. v. Kies u. Sand .....	1 302	1,3	15 661	6 184	21 845	-4,3
14.22	Gew. v. Ton u. Kaolin .....	75	2,7	1 606	616	2 222	0,6
14.30	Bergbau a. chemische u. Düngemittelminerale ..	31	.	2 458	849	3 307	5,4
14.40	Gew. v. Salz .....	18	9,1	2 240	831	3 071	2,7
14.50	Gew. v. Steinen u. Erden ang, sonst. Bergbau .....	22	-6,4	610	196	805	-15,1
D	Verarbeitendes Gewerbe ...	61 402	0,4	4 048 479	2 234 686	6 283 165	-2,5
DA	Ernährungsgewerbe u. Tabakverarbeitung .....	6 463	-1,5	327 133	170 961	498 094	-1,6
15	Ernährungsgewerbe .....	6 425	-1,5	319 206	165 672	484 878	-1,4
15.1	Schlachten u. Fleisch- verarbeitung .....	1 414	-2,5	70 457	26 848	97 304	-1,1
15.11	Schlachten (oh. Schlachten v. Geflügel) .....	391	-1,9	12 677	4 281	16 958	2,1
15.12	Schlachten v. Geflügel ....	61	2,5	5 851	837	6 688	-5,9
15.13	Fleischverarbeitung .....	963	-3,0	51 929	21 730	73 659	-1,3

1) Klassifikation der Wirtschaftszweige, Ausgabe 1993 (WZ 93).

2) Durchschnitt errechnet aus Monatsangaben.

3) Einschl. tätiger Inhaber und Mitinhaber sowie  
unbezahlt mithelfender Familienangehöriger.

2 Fachliche Betriebsteile  
2.1 Fachliche Betriebsteile und Beschäftigte  
2.1.2 Januar - Februar 1996

Deutschland

Nr. der Klas- sifikation 1)	Wirtschaftsgliederung	Betriebsteile		Beschäftigte			
		Insgesamt	Veränderung zum Vorjahreszeitraum	Arbeiter 2)	Ange- stellte 2)3)	Insgesamt 2)	Veränderung zum Vorjahreszeitraum
		Anzahl	%	Anzahl			%
15.20	Fischverarbeitung .....	139	0,4	8 293	2 034	10 327	-1,4
15.3	Obst-u. Gemüsever- arbeitung .....	456	0,6	19 404	6 891	26 295	-0,8
15.31	Verarb.v. Kartoffeln .....	77	-8,3	4 573	1 374	5 946	-1,7
15.32	H.v. Frucht-u. Gemüse- säften .....	167	6,0	4 124	1 718	5 842	-2,5
15.33	Verarb.v. Obst u. Gemüse ang .....	212	--	10 707	3 800	14 507	0,3
15.4	H.v. pflanzlichen u. tierischen Ölen u. Fetten	88	0,6	3 774	2 859	6 633	-11,7
15.41	H.v. rohen Ölen u. Fetten ..	37	-7,5	1 019	547	1 566	--
15.42	H.v. raffinierten Ölen u. Fetten .....	30	9,1	877	549	1 426	-5,1
15.43	H.v. Margarine u. ä. Nahrungsfetten .....	21	5,0	1 879	1 763	3 642	-18,0
15.5	Milchverarbeitung .....	348	-4,1	29 480	13 599	43 078	-4,6
15.51	Milchverarbeitung (oh. H.v. Speiseeis) .....	327	-4,4	26 234	11 510	37 744	-4,1
15.52	H.v. Speiseeis .....	22	--	3 246	2 089	5 334	-7,5
15.6	Mehl-u. Schälmuhlen, H.v. Stärke u. Stärkeerzeugn.	160	4,9	6 203	3 703	9 906	9,4
15.61	Mehl-u. Schälmuhlen .....	127	5,4	4 194	2 514	6 707	7,5
15.62	H.v. Stärke u. Stärke- erzeugnissen .....	33	3,2	2 009	1 190	3 199	13,7
15.7	H.v. Futtermitteln .....	277	1,3	5 685	5 742	11 427	1,9
15.71	H.v. Futtermitteln f. Nutztiere .....	213	-3,6	4 166	3 152	7 317	-1,9
15.72	H.v. Futtermitteln f. sonst. Tiere .....	64	21,9	1 520	2 590	4 110	9,3
15.8	Sonst. Ernährungsgewerbe (oh. Getränkeherstellung)	2 343	-1,2	128 360	73 669	202 029	-0,7
15.81	H.v. Backwaren (oh. Dauer- backwaren) .....	1 317	-0,7	58 583	41 513	100 096	3,0
15.82	H.v. Dauerbackwaren .....	215	-6,7	15 453	3 292	18 745	-0,4
15.83	Zuckerindustrie .....	49	-4,9	5 019	2 351	7 370	-7,4
15.84	H.v. Süßwaren (oh. Dauer- backwaren) .....	221	-3,7	26 213	8 265	34 478	-4,1
15.85	H.v. Teigwaren .....	55	-6,0	2 295	906	3 200	-21,5
15.86	Verarb.v. Kaffee u. Tee, H.v. Kaffee-Ersatz .....	67	-1,5	4 397	3 049	7 446	-3,1
15.87	H.v. Würzen u. Soßen .....	137	2,6	6 162	5 791	11 953	-2,4
15.88	H.v. homogenisierten u. diätetischen Nahrungsm.	31	1,6	2 268	1 599	3 867	-2,7
15.89	H.v. sonst. Nahrungsmit- teln (oh. Getränke) .....	251	2,7	7 972	6 904	14 876	-3,8
15.9	Getränkeherstellung .....	1 202	-2,4	47 552	30 330	77 882	-2,8
15.91	H.v. Spirituosen .....	134	-2,6	3 245	3 501	6 746	-1,8
15.92	Alkoholbrennerei .....	25	-10,7	317	182	499	-30,6
15.93	H.v. Wein a. frischen Trauben .....	38	4,2	1 441	1 343	2 784	0,4
15.94	H.v. Apfelwein u. sonst. Fruchtweinen .....	31	32,6	242	132	374	11,8

1) Klassifikation der Wirtschaftszweige, Ausgabe 1993 (WZ 93).

2) Durchschnitt errechnet aus Monatsangaben.

3) Einschl. tätiger Inhaber und Mitinhaber sowie unbezahlt mithelfender Familienangehöriger.

2 Fachliche Betriebsteile  
2.1 Fachliche Betriebsteile und Beschäftigte  
2.1.2 Januar - Februar 1996

Deutschland

Nr. der Klas- sifika- tion 1)	Wirtschaftsgliederung	Betriebsteile		Beschäftigte			
		Insgesamt	Veränderung zum Vorjahreszeitraum	Arbeiter 2)	Ange- stellte 2)3)	Insgesamt 2)	Veränderung zum Vorjahreszeitraum
		Anzahl	%	Anzahl			%
15.95	H.v.Wermutwein u.sonst. aromatisierten Weinen ..	3	-40,0	58	42	100	-7,4
15.96	H.v.Bier .....	450	-4,0	25 596	17 618	43 214	-4,3
15.97	H.v.Malz .....	68	-5,6	626	412	1 038	-2,7
15.98	Mineralbrunnen,H.v. Erfrischungsgetränken ..	455	-1,5	16 028	7 101	23 129	0,0
16.00	Tabakverarbeitung .....	38	-10,7	7 927	5 290	13 217	-7,2
DB	Textil-u.Bekleidungs- gewerbe .....	3 335	-5,4	168 035	74 042	242 077	-9,0
17	Textilgewerbe .....	1 982	-2,7	102 541	42 897	145 438	-7,6
17.1	Spinnstoffaufbereitung u.Spinnerei .....	203	-3,3	14 754	4 812	19 566	-11,6
17.11	Baumwollaufbereitung u. -spinnerei .....	95	-6,4	8 218	2 282	10 500	-14,8
17.12	Wollaufbereitung u. Streichgarnspinnerei ...	26	-8,8	633	176	809	-26,3
17.13	Wollaufbereitung u. Kammgarnspinnerei .....	27	-	3 333	1 142	4 475	-4,5
17.14	Flachsaufbereitung u. -spinnerei .....	6	-8,3	205	46	251	-20,4
17.15	Zwirnen u.Texturieren v. Filamentgarnen usw .....	24	9,3	692	293	985	8,6
17.16	Nähgarnfertigung .....	19	-2,6	1 569	843	2 412	-8,6
17.17	Sonst.Spinnstoffaufbe- reitung u.Spinnerei ....	8	14,3	105	31	136	-19,6
17.2	Weberei .....	356	-3,3	19 133	9 269	28 402	-4,2
17.21	Baumwollweberei .....	183	-4,7	11 556	5 310	16 865	-3,2
17.22	Streichgarnweberei .....	21	7,7	425	243	668	-25,5
17.23	Kammgarnweberei .....	42	-2,3	3 156	1 348	4 503	-3,5
17.24	Seiden-u.Filamentgarn- weberei .....	72	-2,7	2 934	1 915	4 849	-1,3
17.25	Sonst.Weberei .....	38	-3,8	1 063	454	1 517	-12,6
17.30	Textilveredlung .....	219	-6,4	13 679	6 022	19 701	-11,6
17.40	H.v.konfektion.Textil- waren (oh.Bekleidung) ...	458	2,2	15 194	5 340	20 533	-2,9
17.5	Sonst.Textilgewerbe (oh.H.v.Maschenware) ...	417	-	23 319	10 790	34 109	-4,7
17.51	H.v.Teppichen .....	69	-2,1	6 371	3 344	9 715	-5,7
17.52	H.v.Seilerwaren .....	26	10,9	651	258	909	7,5
17.53	H.v.Vliesstoff,Erzeugn. daraus (oh.Bekleidung) .	42	-10,6	3 407	1 418	4 825	-14,3
17.54	Textilgewerbe ang .....	280	1,5	12 891	5 771	18 662	-1,8
17.60	H.v.gewirktem u. gestricktem Stoff .....	97	0,5	3 860	1 627	5 486	1,1
17.7	H.v.gewirkten u.ge- strickten Fertigerzeugn.	233	-11,9	12 603	5 039	17 642	-15,7
17.71	H.v.Strumpfwaren .....	60	1,7	5 690	2 702	8 391	-12,7
17.72	H.v.Pullovern,Strick- jacken u.ä. ....	173	-15,8	6 914	2 338	9 251	-18,3

1) Klassifikation der Wirtschaftszweige, Ausgabe 1993 (WZ 93).

2) Durchschnitt errechnet aus Monatsangaben.

3) Einschl. tätiger Inhaber und Mitinhaber sowie unbezahlt mithelfender Familienangehöriger.

2 Fachliche Betriebsteile  
2.1 Fachliche Betriebsteile und Beschäftigte  
2.1.2 Januar - Februar 1996

Deutschland

Nr. der Klas- sifika- tion 1)	Wirtschaftsgliederung	Betriebsteile		Beschäftigte			
		Insgesamt	Veränderung zum Vorjahreszeitraum	Arbeiter 2)	Ange- stellte 2)3)	Insgesamt 2)	Veränderung zum Vorjahreszeitraum
		Anzahl	%	Anzahl			%
18	Bekleidungsgewerbe .....	1 353	-9,1	65 495	31 145	96 640	-11,1
18.10	H.v. Lederbekleidung .....	27	1,9	675	226	901	-2,1
18.2	H.v. Bekleidung (oh. Lederbekleidung) .....	1 308	-9,4	64 503	30 776	95 279	-11,1
18.21	H.v. Arbeits-u. Berufs- bekleidung .....	81	-13,0	2 373	1 260	3 633	-13,1
18.22	H.v. Oberbekleidg. (oh. Ar- beits-u. Berufsbekleidg.)	644	-11,8	36 692	19 887	56 578	-12,6
18.23	H.v. Wäsche .....	338	-9,4	17 785	6 773	24 557	-9,0
18.24	H.v. sonst. Bekleidg. u. Bekleidungszubehör .....	246	-0,8	7 654	2 857	10 511	-6,8
18.30	Zurichtung u. Färben v. Fellen, H.v. Pelzwaren ...	18	-7,7	317	144	461	-25,7
DC	Ledergewerbe .....	400	-10,7	22 578	9 241	31 819	-9,3
19	Ledergewerbe .....	400	-10,7	22 578	9 241	31 819	-9,3
19.10	Ledererzeugung .....	39	-9,4	2 344	685	3 029	-16,3
19.20	Lederverarb. (oh. H.v. Le- derbekleidung u. Schuhen)	161	-10,6	5 975	2 358	8 332	-11,6
19.30	H.v. Schuhen .....	200	-11,1	14 259	6 199	20 458	-7,3
DD	Holzgewerbe (oh. H.v. Möbeln) .....	2 710	-3,3	92 457	29 068	121 525	-2,1
20	Holzgewerbe (oh. H.v. Möbeln) .....	2 710	-3,3	92 457	29 068	121 525	-2,1
20.10	Säge-, Hobel- u. Holz- imprägnierwerke .....	1 050	-3,3	19 460	5 634	25 094	-2,8
20.20	Furnier-, Sperrh.-, Holz- faserpl.- u. -spanpl. Werke	191	.	17 481	4 967	22 448	-1,5
20.30	H.v. Konstr.-, Fertigb. t., Ausbauelement u. d. a. Holz	959	.	41 631	14 747	56 377	-3,5
20.40	H.v. Verpackungsmitteln u. Lagerbehältern a. Holz	214	-4,5	4 031	942	4 973	-2,8
20.5	H.v. Holzwaren ang. Kork-, Flecht- u. Korbwaren .....	297	0,2	9 854	2 779	12 633	5,6
20.51	H.v. Holzwaren ang. Veredlg. v. Holzwaren ....	283	0,9	9 581	2 643	12 224	6,0
20.52	H.v. Kork-, Flecht- u. Korbwaren .....	14	-12,5	274	136	409	-6,9
DE	Papier-, Verlags- u. Druckgewerbe .....	5 173	1,5	233 344	175 556	408 900	0,0
21	Papiergewerbe .....	1 424	-1,8	107 673	41 071	148 743	-1,9
21.1	H.v. Holzstoff, Zellstoff, Papier, Karton u. Pappe ..	295	-3,1	37 749	13 529	51 278	-2,1
21.11	H.v. Holzstoff u. Zellstoff .....	23	27,8	1 542	488	2 030	16,5
21.12	H.v. Papier, Karton u. Pappe .....	272	-5,1	36 207	13 042	49 249	-2,7
21.2	Papier-, Karton- u. Pappe- verarbeitung .....	1 129	-1,4	69 924	27 542	97 465	-1,8
21.21	H.v. Wellpapier u. -pappe, Verpackungsmitteln .....	570	-1,9	37 697	13 589	51 286	-1,3
21.22	H.v. Haushalts- u. Hygiene- art. a. Zellstoff u. Papier	69	-8,6	10 426	3 533	13 959	-4,7
21.23	H.v. Schreibwaren, Büro- bedarf a. Papier u. Pappe	162	2,2	8 232	4 392	12 624	2,3

1) Klassifikation der Wirtschaftszweige, Ausgabe 1993 (WZ 93).

2) Durchschnitt errechnet aus Monatsangaben.

3) Einschl. tätiger Inhaber und Mitinhaber sowie  
unbezahlt mithelfender Familienangehöriger.

2 Fachliche Betriebsteile  
2.1 Fachliche Betriebsteile und Beschäftigte  
2.1.2 Januar - Februar 1996

Deutschland

Nr.der Klas- sifika- tion 1)	Wirtschaftsgliederung	Betriebsteile		Beschäftigte			
		Insgesamt	Veränderung zum Vorjahreszeitraum	Arbeiter 2)	Ange- stellte 2)3)	Insgesamt 2)	Veränderung zum Vorjahreszeitraum
		Anzahl	%	Anzahl			%
21.24	H.v.Tapeten .....	22	-6,5	2 060	850	2 910	-3,7
21.25	H.v.sonst.Waren aus Papier,Karton u.Pappe ..	307	-0,3	11 510	5 178	16 688	-3,7
22	Verlags-,Druckgewerbe, Vervielfältigung .....	3 749	2,8	125 672	134 485	260 157	1,1
22.1	Verlagsgewerbe .....	1 178	9,5	15 805	87 323	103 128	9,0
22.11	Buchverlag u.Musikverlag .	326	11,3	1 772	17 498	19 270	7,4
22.12	Zeitungsverlag .....	306	-1,9	9 710	42 286	51 995	10,2
22.13	Zeitschriftenverlag .....	447	15,2	2 833	25 996	28 829	10,1
22.14	Verlag v.bespielten Tonträgern .....	20	11,4	217	351	568	-8,0
22.15	Sonst.Verlagsgewerbe .....	81	21,1	1 275	1 193	2 467	-8,3
22.2	Druckgewerbe .....	2 538	-0,1	107 111	45 376	152 487	-3,7
22.21	Zeitungsdruckerei .....	114	.	10 089	3 323	13 412	-13,7
22.22	Druckerei (oh.Zeitungs- druckerei) .....	1 759	-2,1	83 083	33 466	116 549	-4,4
22.23	Druckweiterverarbeitung ..	194	24,8	7 728	1 760	9 488	36,9
22.24	Satzherstellung u. Reproduktion .....	393	-0,1	5 208	5 707	10 915	-7,8
22.25	Sonst.Druckgewerbe .....	79	.	1 004	1 121	2 125	1,8
22.3	Vervielf.v.besp.Ton-, Bild-u.Datenträgern ....	34	13,6	2 756	1 786	4 542	-0,3
22.31	Vervielfältigung v. bespielten Tonträgern ..	15	-12,1	2 195	1 490	3 684	-8,4
22.32	Vervielfältigung v. bespielten Bildträgern .	8	23,1	128	90	218	-31,5
22.33	Vervielfältigung v. bespielten Datenträgern	11	69,2	434	207	640	194,3
DF	Kokerei,Mineralölverar- beitung,H.v.Brutstoffen	124	-4,3	13 190	14 065	27 254	-11,2
23	Kokerei,Mineralölverar- beitung,H.v.Brutstoffen	124	-4,3	13 190	14 065	27 254	-11,2
23.10	Kokerei .....	12	-	2 976	780	3 756	-9,8
23.20	Mineralölverarbeitung ....	109	-4,0	9 838	12 513	22 351	-10,2
23.30	H.u.Verarb.v.Spalt-u. Brutstoffen .....	3	-25,0	377	772	1 148	-30,0
D6	Chemische Industrie .....	2 878	2,7	238 940	265 890	504 829	-2,8
24	Chemische Industrie .....	2 878	2,7	238 940	265 890	504 829	-2,8
24.1	H.v.chemischen Grund- stoffen .....	896	4,4	101 429	93 155	194 584	-4,3
24.11	H.v.Industriegasen .....	96	-1,0	1 730	2 873	4 602	-1,8
24.12	H.v.Farbstoffen u. Pigmenten .....	83	12,9	10 534	9 073	19 607	-12,1
24.13	H.v.sonst.anorganischen Grundstoffen u.Chemik. .	182	-0,6	12 944	11 490	24 434	-9,8
24.14	H.v.sonst.organischen Grundstoffen u.Chemik. .	227	2,7	33 596	33 622	67 218	-1,5
24.15	H.v.Düngemitteln u. Stickstoffverbindungen .	55	2,8	5 753	3 185	8 938	-5,3
24.16	H.v.Kunststoff in Pri- märformen .....	239	9,6	35 824	31 868	67 692	-1,8

1) Klassifikation der Wirtschaftszweige, Ausgabe 1993 (WZ 93).

2) Durchschnitt errechnet aus Monatsangaben.

3) Einschl. tätiger Inhaber und Mitinhaber sowie unbezahlt mithelfender Familienangehöriger.

2 Fachliche Betriebsteile  
2.1 Fachliche Betriebsteile und Beschäftigte  
2.1.2 Januar - Februar 1996

Deutschland

Nr. der Klas- sifika- tion 1)	Wirtschaftsgliederung	Betriebsteile		Beschäftigte			
		Insgesamt	Veränderung zum Vorjahreszeitraum	Arbeiter 2)	Ange- stellte 2)3)	Insgesamt 2)	Veränderung zum Vorjahreszeitraum
		Anzahl	%	Anzahl			%
24.17	H.v.synthetischem Kaut- schuk in Primärformen ..	15	15,4	1 050	1 045	2 095	-17,3
24.20	H.v.Schädlingsbekämp- fungs-u.Pflanzenschutz m.	56	-0,9	5 129	5 892	11 021	7,7
24.30	H.v.Anstrichmitteln, Druckfarben u.Kitten ...	414	2,4	18 979	22 167	41 146	-0,4
24.4	H.v.pharmazeut.Erzeugn. ..	416	2,7	42 458	78 971	121 429	-0,3
24.41	H.v.pharmazeut. Grundstoffen .....	63	20,0	5 234	6 592	11 826	0,9
24.42	H.v.pharmazeut.Speziali- täten u.sonst.Erzeugn. .	353	0,1	37 225	72 379	109 604	-0,4
24.5	H.v.Seifen,Wasch-,Reini- gungs-u.Körperpflegem.	457	2,6	24 145	28 669	52 813	-4,4
24.51	H.v.Seifen,Wasch-,Reini- gungs-u.Poliermitteln ..	264	1,9	11 664	13 935	25 599	-4,8
24.52	H.v.Duft-u.Körper- pflegemitteln .....	193	3,5	12 481	14 734	27 214	-4,1
24.6	H.v.sonst.chemischen Erzeugnissen .....	584	0,6	30 252	31 459	61 710	-4,0
24.61	H.v.pyrotechnischen Erzeugnissen .....	28	-3,5	2 429	1 210	3 639	-11,4
24.62	H.v.Klebstoffen u. Gelatine .....	106	5,0	3 454	3 914	7 368	2,3
24.63	H.v.etherischen Ölen .....	43	-5,6	947	1 859	2 806	10,5
24.64	H.v.fotochemischen Erzeugnissen .....	25	-9,1	3 390	3 613	7 003	-19,0
24.65	H.v.unbespielten Ton-, Bild-u.Datenträgern ....	11	-12,5	1 362	1 655	3 017	-6,9
24.66	H.v.chemischen Erzeug- nissen ang .....	373	1,6	18 671	19 209	37 879	-1,7
24.70	H.v.Chemiefasern .....	58	2,7	16 549	5 579	22 127	-4,2
DH	H.v.Gummi-u.Kunststoff- waren .....	4 055	3,0	248 819	92 564	341 383	-2,0
25	H.v.Gummi-u.Kunststoff- waren .....	4 055	3,0	248 819	92 564	341 383	-2,0
25.1	H.v.Gummiwaren .....	374	0,7	55 517	20 282	75 799	-3,7
25.11	H.v.Bereifungen .....	24	-4,0	15 730	5 738	21 468	0,6
25.12	Runderneuerung v. Bereifungen .....	19	-9,8	1 222	448	1 670	1,3
25.13	H.v.sonst.Gummiwaren .....	331	1,7	38 565	14 096	52 661	-5,4
25.2	H.v.Kunststoffwaren .....	3 682	3,3	193 303	72 282	265 585	-1,6
25.21	H.v.Platten,Folien usw a.Kunststoff .....	729	6,0	46 910	21 164	68 074	-8,8
25.22	H.v.Verpackungsmitteln a.Kunststoff .....	569	4,2	29 152	9 102	38 254	1,3
25.23	H.v.Baubedarfsartikeln a.Kunststoff .....	715	7,8	28 198	12 458	40 655	2,0
25.24	H.v.sonst.Kunststoff- waren .....	1 669	0,1	89 043	29 559	118 602	0,9
DI	Glasgewerbe,Keramik, Verarb.v.Steinen u.Erden	4 449	1,9	183 195	73 673	256 867	-4,0
26	Glasgewerbe,Keramik, Verarb.v.Steinen u.Erden	4 449	1,9	183 195	73 673	256 867	-4,0
26.1	H.u.Verarb.v.Glas .....	490	1,2	49 007	16 706	65 713	-1,8

1) Klassifikation der Wirtschaftszweige, Ausgabe 1993 (WZ 93).

2) Durchschnitt errechnet aus Monatsangaben.

3) Einschl. tätiger Inhaber und Mitinhaber sowie unbezahlt mithelfender Familienangehöriger.

2 Fachliche Betriebsteile  
2.1 Fachliche Betriebsteile und Beschäftigte  
2.1.2 Januar - Februar 1996

Deutschland

Nr. der Klas- sifika- tion 1)	Wirtschaftsgliederung	Betriebsteile		Beschäftigte			
		Insgesamt	Veränderung zum Vorjahreszeitraum	Arbeiter 2)	Ange- stellte 2)3)	Insgesamt 2)	Veränderung zum Vorjahreszeitraum
		Anzahl	%	Anzahl			%
26.11	H.v.Flachglas .....	22	-8,3	2 530	842	3 372	-3,2
26.12	Veredlg.u.Verarb.v. Flachglas .....	234	4,2	18 923	6 136	23 059	7,4
26.13	H.v.Hohlglas .....	98	2,1	18 678	5 735	24 412	0,2
26.14	H.v.Glasfaser .....	35	6,2	3 131	1 366	4 497	9,4
26.15	H.,Veredlg.u.Verarb.v. sonst.Glas,techn.Glasw.	102	-5,1	7 746	2 629	10 375	-23,0
26.2	Keramik (oh.Ziegelei u. Baukeramik) .....	326	0,3	32 592	10 490	43 081	-4,0
26.21	H.v.keramischen Haus- haltsw.u.Ziergegenst. ..	112	-5,5	16 442	3 919	20 361	-6,5
26.22	H.v.Sanitärkeramik .....	15	11,5	2 780	1 113	3 893	-5,5
26.23	H.v.Isolatoren u. Isolierteilen a.Keramik	24	6,7	3 199	1 032	4 231	-9,5
26.24	H.v.keramischen Erzeugn. f.sonst.techn.Zwecke ...	31	24,0	1 946	872	2 817	22,1
26.25	H.v.keramischen Erzeugnissen ang .....	50	-	2 181	782	2 963	-5,2
26.26	H.v.feuerfesten keramischen Werkstoffen	95	-1,6	6 045	2 772	8 817	-0,6
26.30	H.v.keramischen Wand-u. Bodenfliesen u.-platten	42	-1,2	5 524	2 271	7 795	-6,5
26.40	Ziegelei,H.v.sonst. Baukeramik .....	229	1,8	10 502	3 244	13 745	-5,7
26.5	H.v.Zement,Kalk u. gebranntem Gips .....	159	-	9 889	5 224	15 113	-1,5
26.51	H.v.Zement .....	71	1,4	6 844	3 643	10 487	-2,6
26.52	H.v.Kalk .....	51	-1,0	1 997	1 083	3 080	3,8
26.53	H.v.gebranntem Gips .....	37	-1,3	1 048	499	1 547	-3,7
26.6	H.v.Erzeugnissen a. Beton,Zement u.Gips ....	2 680	2,5	56 251	26 472	82 722	-6,1
26.61	H.v.Betonerzeugnissen f. d.Bau u.Kalksandsteinen	1 081	0,1	38 168	16 554	54 722	-8,8
26.62	H.v.Gipserzeugnissen f. d.Bau .....	21	2,5	1 468	399	1 867	1,9
26.63	H.v.Transportbeton .....	1 217	5,1	8 845	4 217	13 062	-2,7
26.64	H.v.Mörtel .....	249	2,3	2 990	3 280	6 270	5,0
26.65	H.v.Faserzementwaren .....	51	2,0	2 512	1 092	3 604	-2,7
26.66	H.v.Erzeugnissen a. Beton,Zement u.Gips ang	63	-4,6	2 270	930	3 200	0,5
26.70	Be-u.Verarb.v.Natur- steinen ang .....	209	-0,2	5 608	2 235	7 842	0,8
26.8	H.v.sonst.Mineral- erzeugnissen .....	317	3,1	13 824	7 033	20 857	-3,3
26.81	H.v.Mühl-,Polier-u.ß. Steinen,Schleifwerkzeug.	77	-7,8	5 416	2 770	8 186	-3,5
26.82	H.v.Mineraler- zeugnissen ang .....	240	7,1	8 409	4 263	12 671	-3,2
DJ	Metallerzg.u.-bearb., H.v.Metallerzeugnissen .	10 379	2,5	633 418	233 017	866 435	-1,9
27	Metallerzg.u.-bearbeitung.	1 769	1,5	221 331	72 583	293 913	-2,7
27.10	Erzeugung v.Roh Eisen, Stahl,Ferroleg.(EGKS) ..	105	-3,2	62 699	22 232	84 931	-7,5

- 1) Klassifikation der Wirtschaftszweige, Ausgabe 1993 (WZ 93).  
2) Durchschnitt errechnet aus Monatsangaben.  
3) Einschl. tätiger Inhaber und Mitinhaber sowie unbezahlt mithelfender Familienangehöriger.

2 Fachliche Betriebsteile  
2.1 Fachliche Betriebsteile und Beschäftigte  
2.1.2 Januar - Februar 1996

Deutschland

Nr. der Klas- sifikation 1)	Wirtschaftsgliederung	Betriebsteile		Beschäftigte			
		Insgesamt	Veränderung zum Vorjahreszeitraum	Arbeiter 2)	Ange- stellte 2)3)	Insgesamt 2)	Veränderung zum Vorjahreszeitraum
		Anzahl	%	Anzahl			%
27.2	H.v.Rohren .....	274	.	26 483	9 408	35 891	-10,7
27.21	H.v.Rohren u.Rohrstücken a.Gußeisen .....	31	.	3 885	1 548	5 432	-42,3
27.22	H.v.Stahlrohren u.Rohr- stücken a. Eisen u.Stahl	244	-2,2	22 598	7 861	30 459	-1,0
27.3	Sonst.erste Bearb.v.Ei- sen, Stahl, H.v.Ferroleg.	268	5,1	19 536	6 784	26 320	5,0
27.31	H.v.Blankstahl .....	45	-6,3	3 415	1 015	4 430	-1,5
27.32	H.v.Kaltband unter 500 mm Breite .....	64	11,3	6 946	2 593	9 539	13,8
27.33	H.v.Kaltprofilen .....	31	14,8	1 264	435	1 698	1,5
27.34	H.v.gezogenem Draht .....	91	-4,7	5 362	1 485	6 846	-9,3
27.35	Erste Bearb.v.Eisen u. Stahl ang, H.v.Ferroleg.	37	37,0	2 550	1 258	3 808	28,0
27.4	Erzeugung u.erste Bearb. v.NE-Metallen .....	398	7,7	45 345	19 352	64 697	-1,6
27.41	Erzeugung u.erste Bearb. v.Edelmetallen .....	30	-3,2	1 646	1 749	3 395	-7,1
27.42	Erzeugung u.erste Bearb. v.Aluminium .....	156	10,3	22 118	9 182	31 300	0,1
27.43	Erzeugung u.erste Bearb. v.Blei, Zink u.Zinn .....	57	17,5	3 102	1 253	4 355	3,0
27.44	Erzeugung u.erste Bearb. v.Kupfer .....	92	3,4	15 027	5 543	20 570	-2,7
27.45	Erzeugung u.erste Bearb. v.sonst.NE-Metallen ....	63	5,9	3 452	1 626	5 078	-6,4
27.5	Gießereiindustrie .....	725	3,0	67 268	14 807	82 075	3,8
27.51	Eisengießerei .....	238	12,0	32 482	6 896	39 377	12,1
27.52	Stahlgießerei .....	54	-5,3	5 988	1 864	7 851	-4,9
27.53	Leichtmetallgießerei .....	284	-0,7	22 931	4 680	27 611	-1,3
27.54	Buntmetallgießerei .....	150	0,3	5 868	1 369	7 237	-6,5
28	H.v.Metallerzeugnissen ...	8 611	2,7	412 088	160 435	572 522	-1,5
28.1	Stahl-u.Leichtmetallbau ..	2 349	0,5	86 295	39 302	125 597	-4,1
28.11	H.v.Stahl-u.Leicht- metallkonstruktionen ...	1 740	0,2	66 602	30 878	97 480	-4,1
28.12	H.v.Ausbauelementen a. Stahl u.Leichtmetall ...	609	1,5	19 693	8 424	28 117	-4,3
28.2	Kessel-u.Behälterbau (oh.H.v.Dampfkesseln) ..	347	2,1	19 023	8 626	27 649	-2,5
28.21	H.v.Tanks u.Sammel- behältern .....	259	0,6	9 739	3 852	13 591	-2,2
28.22	H.v.Zentralheizungs- Heizkörpern u.-kesseln .	88	6,7	9 285	4 774	14 058	-2,7
28.30	H.v.Dampfkesseln (oh. Zentralheizungskessel) .	321	6,3	25 702	13 966	39 668	3,9
28.40	H.v.Schmiede-, Press-, Zieh-, Stanzteilen u.ä. .	784	0,4	54 756	16 788	71 544	1,4
28.5	Oberfläch.veredlg., Wär- mebehandlg., Mechanik ang	1 326	6,9	47 310	11 825	59 135	4,6
28.51	Oberfläch.veredlg.u. Wärmebehandlung .....	678	5,3	23 825	6 594	30 418	1,9
28.52	Mechanik ang .....	648	8,7	23 485	5 232	28 717	7,6

- 1) Klassifikation der Wirtschaftszweige, Ausgabe 1993 (WZ 93).  
2) Durchschnitt errechnet aus Monatsangaben.  
3) Einschl. tätiger Inhaber und Mitinhaber sowie  
unbezahlt mithelfender Familienangehöriger.

2 Fachliche Betriebsteile  
2.1 Fachliche Betriebsteile und Beschäftigte  
2.1.2 Januar - Februar 1996

Deutschland

Nr. der Klas- sifika- tion 1)	Wirtschaftsgliederung	Betriebsteile		Beschäftigte			
		Insgesamt	Veränderung zum Vorjahreszeitraum	Arbeiter 2)	Ange- stellte 2)3)	Insgesamt 2)	Veränderung zum Vorjahreszeitraum
		Anzahl	%	Anzahl			%
28.6	H.v. Schneidw., Werkzeug., Schlössern u. Beschlägen	1 206	-1,6	78 746	33 137	111 883	-2,3
28.61	H.v. Schneidwaren u. Bestecken .....	75	-3,2	5 117	2 445	7 562	-3,3
28.62	H.v. Werkzeugen .....	825	-0,5	39 757	16 884	56 641	0,5
28.63	H.v. Schlössern u. Beschlägen .....	306	-4,1	33 873	13 809	47 681	-5,3
28.7	H.v. sonst. EBM-Waren .....	2 280	5,6	100 257	36 792	137 048	-3,7
28.71	H.v. Behältern a. Eisen u. Stahl .....	100	-5,2	3 694	1 225	4 919	-13,1
28.72	H.v. Verpackungen u. Verschlüssen a. Metall ..	121	-4,0	13 071	4 123	17 193	-3,7
28.73	H.v. Drahtwaren .....	269	1,1	10 045	3 594	13 639	-4,3
28.74	H.v. Schrauben, Nieten, Ketten u. Federn .....	479	0,7	28 888	9 604	38 491	3,7
28.75	H.v. EBM-Waren ang .....	1 311	10,5	44 561	18 247	62 807	-6,8
DK	Maschinenbau .....	9 441	0,2	610 691	399 326	1 010 017	-2,2
29	Maschinenbau .....	9 441	0,2	610 691	399 326	1 010 017	-2,2
29.1	H.v. Masch. f. d. Erzeugung u. Nutzung v. mech. Energie	1 570	-1,1	149 222	88 186	237 408	-1,9
29.11	H.v. Verbrenn. mot. u. Turb. (oh. Straßenfahrz. u. ä.) .	106	-7,8	17 185	16 674	33 859	-12,5
29.12	H.v. Pumpen u. Kompressoren .....	543	-0,8	39 983	27 876	67 859	-0,9
29.13	H.v. Armaturen .....	505	-1,3	37 548	22 223	59 770	-1,1
29.14	H.v. Lagern, Getrieben, Zahnradern, Antriebslem.	416	0,7	54 506	21 414	75 920	2,0
29.2	H.v. sonst. Maschinen f. unspezifische Verwendung	2 716	-0,9	140 864	103 554	244 418	-3,3
29.21	H.v. Öfen u. Brennern .....	171	1,2	6 173	6 925	13 098	-2,0
29.22	H.v. Hebezeugen u. Fördermitteln .....	901	0,3	47 553	31 432	78 985	-1,9
29.23	H.v. Kälte- u. Lufttechn. Erzeugn. f. gewerbli. Zwecke	598	-0,9	30 725	21 690	52 414	-6,4
29.24	H.v. Maschinen f. unspezi- fische Verwendung ang ..	1 046	-2,2	56 414	43 508	99 922	-2,8
29.3	H.v. land- u. forstw. Maschinen .....	306	0,3	20 871	9 250	30 120	-4,2
29.31	H.v. Ackerschleppern .....	41	.	4 331	1 860	6 191	.
29.32	H.v. sonst. land- u. forstw. Maschinen .....	265	.	16 540	7 390	23 929	.
29.40	H.v. Werkzeugmaschinen ....	1 244	1,1	70 013	50 610	120 623	-0,1
29.5	H.v. Masch. f. sonst. best. Wirtschaftszweige .....	3 261	1,5	175 945	120 071	296 016	-0,5
29.51	H.v. Masch. f. Metallerzeu- gung, Walzwerkseinh. usw .	110	9,5	5 867	7 327	13 194	-0,4
29.52	H.v. Bergwerks-, Bau- u. Baustoffmaschinen .....	373	-5,0	24 857	17 772	42 628	-5,6
29.53	H.v. Masch. f. Ernährungs- gewerbe u. Tabakverarb. .	319	-8,2	15 318	11 906	27 224	-8,0
29.54	H.v. Masch. f. d. Textil-, Bekleidg.- u. Ledergewerbe	294	-5,3	30 060	17 061	47 121	-5,8
29.55	H.v. Masch. f. d. Papier- gewerbe .....	158	-1,3	8 704	7 208	15 912	-5,4

1) Klassifikation der Wirtschaftszweige, Ausgabe 1993 (WZ 93).

2) Durchschnitt errechnet aus Monatsangaben.

3) Einschl. tätiger Inhaber und Mitinhaber sowie  
unbezahlt mithelfender Familienangehöriger.

2 Fachliche Betriebsteile  
2.1 Fachliche Betriebsteile und Beschäftigte  
2.1.2 Januar - Februar 1996

Deutschland

Nr. der Klas- sifikation 1)	Wirtschaftsgliederung	Betriebsteile		Beschäftigte			
		Insgesamt	Veränderung zum Vorjahreszeitraum	Arbeiter 2)	Ange- stellte 2)3)	Insgesamt 2)	Veränderung zum Vorjahreszeitraum
		Anzahl	%	Anzahl			%
29.56	H.v.Masch.f.best.Wirt- schaftszweige ang .....	2 008	5,6	91 140	58 799	149 939	5,1
29.60	H.v.Waffen u.Munition ....	51	8,5	6 107	6 234	12 341	-2,8
29.7	H.v.Haushaltsgeräten ang .	295	-3,6	47 671	21 422	69 093	-9,0
29.71	H.v.elektrischen Haushaltsgeräten .....	228	-5,4	42 085	18 740	60 824	-8,7
29.72	H.v.nichtelektrischen Heiz-,Koch-u.ä.Gerät.ang	67	3,1	5 587	2 682	8 269	-11,4
DL	H.v.Büromasch.,Dv-Gerät. u.-einr.;Elektrotech.usw	6 777	0,7	496 514	404 357	900 871	-3,2
30.0	H.v.Büromasch.,Dv-Gerät. u.-einr. ....	296	1,4	15 275	29 513	44 787	-7,4
30.01	H.v.Büromaschinen .....	75	2,0	5 172	5 272	10 444	-1,1
30.02	H.v.Dv-Gerät.u.-einr. ....	221	1,1	10 103	24 241	34 343	-9,2
31	H.v.Geräten d.Elektriz. erzg.,-verteilung u.ä. .	3 133	2,2	275 581	178 368	453 949	-3,3
31.10	H.v.Elektromotoren,Gene- ratoren,Transformatoren	669	1,4	52 235	30 075	82 309	-6,0
31.20	H.v.Elektriz.vertlg.-u. -schalteinrichtungen ...	1 227	3,2	109 902	83 091	192 993	-2,4
31.30	H.v.isol.Elektrokabeln, -leitungen u.-drähten ..	140	4,1	15 554	6 591	22 145	-5,0
31.40	H.v.Akkumulatoren u. Batterien .....	40	1,3	6 660	3 480	10 140	-5,1
31.50	H.v.elektrischen Lampen u.Leuchten .....	348	-6,0	23 935	11 440	35 375	-3,9
31.6	H.v.elekttr.Ausrüstg.ang ..	709	5,4	67 296	43 693	110 989	-2,1
31.61	H.v.elekttr.Ausrüstg.f. Motoren u.Fahrzeuge ang	153	-3,8	39 077	14 061	53 137	-8,6
31.62	H.v.sonst.elekttr. Ausrüstg.ang .....	557	8,2	28 220	29 632	57 852	4,8
32	Rundfunk-,Fernseh-u. Nachrichtentechnik .....	791	0,7	86 195	88 067	174 262	-3,1
32.10	H.v.elektronischen Bauelementen,.....	326	2,2	36 579	29 859	66 438	2,8
32.20	H.v.nachrichtentechni- schen Geräten u.Einr. ...	221	-7,3	27 545	43 014	70 558	-8,0
32.30	H.v.Rundfunk-,Fernseh-, phono-,videotechn.Gerät.	244	7,0	22 072	15 195	37 266	-3,5
33	Medizin-,Mess-,Steuer- u.Regelungstechnik,Optik	2 558	-1,1	119 464	108 410	227 874	-2,3
33.10	H.v.med.Geräten u.ortho- pädischen Vorrichtungen	1 007	-2,3	46 378	31 312	77 690	-1,5
33.20	H.v.Meß-,Kontroll-, Navig.-u.ä.Instr.u.Vorr.	1 115	1,4	48 100	56 297	104 397	-1,9
33.30	H.v.industriellen Prozeß-Steuerungsanlg. .	101	-7,4	3 625	5 385	9 010	11,1
33.40	H.v.optischen u. fotografischen Geräten .	224	-3,3	16 512	13 142	29 654	-7,7
33.50	H.v.Uhren .....	113	-4,3	4 849	2 275	7 123	-7,2
DM	Fahrzeugbau .....	1 860	-1,5	593 826	225 679	819 505	-1,4
34	H.v.Kraftwagen u. Kraftwagenteilen .....	1 338	-0,9	486 569	167 940	654 508	0,3

1) Klassifikation der Wirtschaftszweige, Ausgabe 1993 (WZ 93).

2) Durchschnitt errechnet aus Monatsangaben.

3) Einschl. tätiger Inhaber und Mitinhaber sowie unbezahlt mithelfender Familienangehöriger.

2 Fachliche Betriebsteile  
2.1 Fachliche Betriebsteile und Beschäftigte  
2.1.2 Januar - Februar 1996

Deutschland

Nr. der Klas- sifika- tion 1)	Wirtschaftsgliederung	Betriebsteile		Beschäftigte			
		Insgesamt	Veränderung zum Vorjahreszeitraum	Arbeiter 2)	Ange- stellte 2)3)	Insgesamt 2)	Veränderung zum Vorjahreszeitraum
		Anzahl	%	Anzahl			%
34.10	H.v. Kraftwagen u. Kraftwagenmotoren .....	118	1,3	265 944	97 184	363 128	-1,0
34.20	H.v. Karosserien, Aufbauten u. Anhängern ..	434	-8,2	30 116	10 516	40 631	-6,6
34.30	H.v. Teilen u. ä. f. Kraft- wagen u. deren Motoren ..	787	3,4	190 509	60 241	250 750	3,5
35	Sonst. Fahrzeugbau .....	522	-3,1	107 257	57 740	164 997	-7,6
35.1	Schiffbau .....	124	-4,3	24 074	8 500	32 574	-2,4
35.11	Schiffbau (oh. Boots-u. Yachtbau) .....	103	-2,4	22 653	7 896	30 548	-2,1
35.12	Boots- u. Yachtbau .....	21	-12,5	1 421	605	2 026	-7,0
35.20	Schienenfahrzeugbau .....	173	-6,0	48 580	14 718	63 298	-10,1
35.30	Luft-u. Raumfahrzeugbau ...	100	5,8	25 779	31 302	57 080	-7,7
35.4	H.v. Kraftträdern, Fahrrä- dern u. Behindertenfahrz.	87	-7,0	7 107	2 634	9 741	-7,1
35.41	H.v. Kraftträdern .....	16	-11,1	1 236	825	2 060	1,2
35.42	H.v. Fahrrädern .....	57	-9,6	4 775	1 168	5 943	-12,7
35.43	H.v. Behinderten- fahrzeugen .....	14	12,0	1 096	642	1 738	5,7
35.50	Fahrzeugbau ang .....	39	2,7	1 719	586	2 305	-6,8
DN	H.v. Möbeln, Schmuck, Mu- sikinstr. usw, Recycling .	3 361	1,0	186 342	67 250	253 591	-2,7
36	H.v. Möbeln, Schmuck, Musikinstr., Sportger. usw	3 210	-0,7	181 026	65 761	246 787	-3,7
36.1	H.v. Möbeln .....	2 215	-0,2	133 042	45 937	178 979	-4,8
36.11	H.v. Sitzmöbeln .....	523	-1,8	38 718	11 159	49 877	-4,5
36.12	H.v. Büro-u. Ladenmöbeln ...	402	-1,1	18 817	8 475	27 292	-5,0
36.13	H.v. Küchenmöbeln .....	179	1,7	17 401	8 094	25 495	-1,4
36.14	H.v. sonst. Möbeln .....	1 021	0,2	53 972	17 189	71 161	-6,5
36.15	H.v. Matratzen .....	91	6,5	4 134	1 021	5 155	2,7
36.2	H.v. Schmuck u. ä. Erzeugnissen .....	166	-6,0	5 343	2 854	8 196	-10,3
36.21	Prägen v. Münzen u. Medaillen .....	8	.	135	52	186	-22,3
36.22	H.v. Schmuck, Gold-u. Silberschmiedewaren ....	158	.	5 208	2 802	8 010	-10,0
36.30	H.v. Musikinstrumenten ....	93	0,5	4 360	1 313	5 673	-1,8
36.40	H.v. Sportgeräten .....	80	6,7	3 383	991	4 374	1,2
36.50	H.v. Spielwaren .....	197	3,2	13 860	5 025	18 885	16,3
36.6	H.v. sonst. Erzeugnissen ...	460	-3,9	21 040	9 642	30 681	-6,5
36.61	H.v. Phantasieschmuck .....	44	-	1 032	476	1 508	-8,3
36.62	H.v. Besen u. Bürsten .....	85	-2,9	4 130	1 324	5 454	-4,6
36.63	H.v. Erzeugnissen ang .....	332	-4,6	15 878	7 842	23 720	-6,8
37	Recycling .....	151	56,0	5 316	1 489	6 805	51,0
37.10	Recycling v. Schrott .....	56	68,2	1 868	762	2 630	43,3
37.20	Recycling v. nichtmetall. Altmat. u. Reststoffen ...	95	49,6	3 448	727	4 175	56,3

1) Klassifikation der Wirtschaftszweige, Ausgabe 1993 (WZ 93).

2) Durchschnitt errechnet aus Monatsangaben.

3) Einschl. tätiger Inhaber und Mitinhaber sowie  
unbezahlt mithelfender Familienangehöriger.

## 2 Fachliche Betriebsteile

2.2 Umsatz  
2.2.1 Im Februar 1996

Deutschland

Land Hauptgruppen	Umsatz			Veränderung zum Vor-	
	Inland	Ausland	Insgesamt	monat	jahresmonat
	1 000 DM			%	
Baden-Württemberg .....	16 104 814	8 368 344	24 473 158	4,3	2,9
Bayern .....	16 841 726	9 095 741	25 937 467	0,6	2,0
Berlin .....	3 486 965	556 520	4 043 485	0,9	-7,3
Brandenburg .....	1 461 336	164 304	1 625 640	-4,5	4,1
Bremen .....	1 079 792	875 644	1 955 436	-26,6	-4,2
Hamburg .....	2 830 333	795 836	3 626 169	1,1	-1,3
Hessen .....	6 708 359	3 230 696	9 939 055	4,1	4,8
Mecklenburg-Vorpommern .....	597 243	76 528	673 771	-12,5	-2,9
Niedersachsen .....	9 115 674	4 425 049	13 540 723	1,4	-0,8
Nordrhein-Westfalen .....	25 374 672	11 206 036	36 580 708	0,1	-0,9
Rheinland-Pfalz .....	4 319 668	2 893 434	7 213 102	-0,9	-3,7
Saarland .....	1 463 250	834 468	2 297 718	-3,8	-9,1
Sachsen .....	2 577 478	336 055	2 913 533	1,5	4,7
Sachsen-Anhalt .....	1 445 108	262 162	1 707 270	2,2	-11,8
Schleswig-Holstein .....	2 344 673	883 254	3 227 927	-6,3	-3,0
Thüringen .....	1 452 221	258 684	1 710 905	5,1	7,1
Deutschland .....	97 203 312	44 262 755	141 466 067	0,5	0,2
Früheres Bundesgebiet .....	89 308 771	43 110 728	132 419 499	0,6	0,1
Neue Länder und Berlin-Ost .....	7 894 541	1 152 027	9 046 568	-0,1	1,4
Vorleistungsgüterproduzenten					
Deutschland .....	43 343 400	19 335 488	62 678 888	-1,8	-4,5
Früheres Bundesgebiet .....	39 857 357	18 682 396	58 539 753	-1,8	-4,6
Neue Länder und Berlin-Ost .....	3 486 043	653 092	4 139 135	-2,4	-2,8
Investitionsgüterproduzenten					
Deutschland .....	24 743 593	18 726 921	43 470 514	5,4	5,1
Früheres Bundesgebiet .....	22 854 282	18 422 708	41 276 990	5,6	5,2
Neue Länder und Berlin-Ost .....	1 889 311	304 213	2 193 524	1,6	3,1
Gebrauchsgüterproduzenten					
Deutschland .....	4 689 494	1 627 924	6 317 418	-6,7	2,0
Früheres Bundesgebiet .....	4 378 058	1 595 369	5 973 427	-7,3	1,7
Neue Länder und Berlin-Ost .....	311 436	32 555	343 991	5,3	8,4
Verbrauchsgüterproduzenten					
Deutschland .....	24 426 825	4 572 422	28 999 247	0,5	3,5
Früheres Bundesgebiet .....	22 219 074	4 410 255	26 629 329	0,4	3,2
Neue Länder und Berlin-Ost .....	2 207 751	162 167	2 369 918	1,9	7,0

## 2 Fachliche Betriebsteile

2.2 Umsatz  
2.2.1 Im Februar 1996

Deutschland

Nr. der Klas- sifika- tion 1)	Wirtschaftsgliederung	Umsatz				
		Inland	Ausland	Insgesamt	Veränderung zum Vor-	
					monet	jahresmonet
1 000 DM				%		
C	Bergbau u. Gew.v. Steinen u. Erden .....	1 631 719	120 473	1 752 192	-7,9	-36,3
CA	Kohlenbergbau, Torfgew., Gew.v. Erdöl u. Erdgas usw	1 289 641	31 107	1 320 748	-8,9	-37,7
10	Kohlenbergbau, Torf- gewinnung .....	.	.	1 064 308	0,3	-42,1
10.10	Steinkohlenbergbau u. -brikettherstellung ....	437 946	15 118	453 064	-7,6	-64,1
10.20	Braunkohlenbergbau u. -brikettherstellung ....	.	.	577 630	6,1	8,6
10.30	Torfgewinnung u. -veredlung .....	21 956	11 658	33 614	27,7	-19,6
11	Gew.v. Erdöl u. Erdgas Erbrg. verb. Dienstleistg.	.	.	256 440	-34,0	-9,0
11.10	Gew.v. Erdöl u. Erdgas .....	.	.	.	.	.
11.20	Erbrg. v. Dienstleistg. bei d. Gew.v. Erdöl u. Erdgas .	.	.	.	.	.
12.00	Bergbau a. Uran-u. Thoriumerze .....	-	-	-	-	-
CB	Erzbergbau, Gew.v. Steinen u. Erden, sonst. Bergbau ..	342 078	89 366	431 444	-4,9	-31,6
13	Erzbergbau .....	-	-	-	-	-100,0
13.10	Eisenerzbergbau .....	-	-	-	-	-100,0
13.20	NE-Metallerzbergbau (oh. Uran-u. Thoriumerze)	-	-	-	-	-100,0
14.	Gew.v. Steinen u. Erden, sonst. Bergbau .....	342 078	89 366	431 444	-4,9	.
14.1	Gew.v. Natursteinen .....	41 484	2 135	43 619	-9,2	-16,2
14.11	Gew.v. Naturwerksteinen u. Natursteinen ang .....	.	.	4 061	-12,1	-50,8
14.12	Gew.v. Kalk, Dolom.-, Gips- u. Anhydritstein, Kreide .	36 523	1 631	38 154	-9,4	-10,7
14.13	Gew.v. Schiefer .....	.	.	1 404	7,5	31,5
14.2	Gew.v. Kies, Sand, Ton u. Kaolin .....	170 456	23 127	193 583	-18,3	-48,5
14.21	Gew.v. Kies u. Sand .....	147 731	8 179	155 910	-20,4	-53,0
14.22	Gew.v. Ton u. Kaolin .....	22 725	14 948	37 673	-8,0	-14,7
14.30	Bergbau a. chemische u. Düngemittelminerale ..	10 705	37 880	48 585	-8,8	-14,6
14.40	Gew.v. Salz .....	104 188	21 888	126 076	32,0	88,4
14.50	Gew.v. Steinen u. Erden ang, sonst. Bergbau .....	15 245	4 336	19 581	-2,0	.
D	Verarbeitendes Gewerbe ...	95 571 593	44 142 282	139 713 875	0,7	0,9
DA	Ernährungsgewerbe u. Tabakverarbeitung .....	15 871 610	1 887 678	17 769 288	2,1	2,7
15	Ernährungsgewerbe .....	14 173 498	1 714 139	15 887 637	2,4	4,8
15.1	Schlachten u. Fleisch- verarbeitung .....	2 490 484	134 911	2 625 395	-2,1	7,6
15.11	Schlachten(oh. Schlachten v. Geflügel) .....	831 315	81 277	912 592	-1,0	11,5
15.12	Schlachten v. Geflügel ....	167 909	11 059	178 968	-3,9	6,5
15.13	Fleischverarbeitung .....	1 491 260	42 575	1 533 835	-2,4	5,5

1) Klassifikation der Wirtschaftszweige, Ausgabe 1993 (WZ 93).

## 2 Fachliche Betriebsteile

2.2 Umsatz  
2.2.1 Im Februar 1996

Deutschland

Nr.der Klas- sifikation 1)	Wirtschaftsgliederung	Umsatz				
		Inland	Ausland	Insgesamt	Veränderung zum Vor-	
					monat	jahresmonat
1 000 DM				%		
15.20	Fischverarbeitung .....	186 122	34 453	220 575	-7,5	-6,9
15.3	Obst-u.Gemüsever- arbeitung .....	818 184	119 666	937 850	0,7	9,4
15.31	Verarb.v.Kartoffeln .....	125 197	11 224	136 421	4,0	0,8
15.32	H.v.Frucht-u.Gemüse- säften .....	259 258	53 896	313 154	2,7	15,7
15.33	Verarb.v.Obst u. Gemüse ang .....	433 729	54 546	488 275	-1,4	8,2
15.4	H.v.pflanzlichen u. tierischen Ölen u.Fetten	402 994	149 150	552 144	-8,3	-8,7
15.41	H.v.rohen Ölen u.Fetten ..	152 290	86 940	239 230	-1,2	-16,7
15.42	H.v.raffinierten Ölen u. Fetten .....	99 756	53 102	152 858	-19,4	7,3
15.43	H.v.Margarine u.ä. Nahrungsfetten .....	150 948	9 108	160 056	-5,9	-8,7
15.5	Milchverarbeitung .....	2 267 506	416 317	2 683 823	-0,3	3,7
15.51	Milchverarbeitung (oh.H.v.Speiseeis) .....	2 164 368	413 450	2 577 818	-0,8	4,4
15.52	H.v.Speiseeis .....	103 138	2 867	106 005	11,5	-11,4
15.6	Mehl-u.Schälmühlen,H.v. Stärke u.Stärkeerzeugn.	380 931	98 670	479 601	0,3	5,7
15.61	Mehl-u.Schälmühlen .....	282 202	42 713	324 915	0,1	5,8
15.62	H.v.Stärke u.Stärke- erzeugnissen .....	98 729	55 957	154 686	0,8	5,3
15.7	H.v.Futtermitteln .....	627 800	69 425	697 225	-3,3	6,6
15.71	H.v.Futtermitteln f. Nutztiere .....	435 309	16 857	452 166	-7,1	4,4
15.72	H.v.Futtermitteln f. sonst.Tiere .....	192 491	52 568	245 059	4,7	11,1
15.8	Sonst.Ernährungsgewerbe (oh.Getränkherstellung)	4 476 089	546 174	5 022 263	10,3	5,5
15.81	H.v.Backwaren (oh.Dauer- backwaren) .....	920 482	23 673	944 155	1,1	7,0
15.82	H.v.Dauerbackwaren .....	359 056	43 992	403 048	14,6	13,5
15.83	Zuckerindustrie .....	499 923	74 648	574 571	5,7	-2,6
15.84	H.v.Süßwaren(oh.Dauer- backwaren) .....	1 189 955	211 262	1 401 217	28,4	12,7
15.85	H.v.Teigwaren .....	89 458	3 598	93 056	-1,8	-11,9
15.86	Verarb.v.Kaffee u.Tee, H.v.Kaffee-Ersatz .....	644 588	73 409	717 997	17,8	-2,1
15.87	H.v.Würzen u.Soßen .....	264 200	27 397	291 597	-4,1	-6,0
15.88	H.v.homogenisierten u. diätetischen Nahrungsm.	101 958	23 133	125 091	-4,7	3,5
15.89	H.v.sonst.Nahrungsmit- teln (oh.Getränke) .....	406 469	65 062	471 531	-4,8	12,6
15.9	Getränkherstellung .....	2 523 388	145 373	2 668 761	2,0	4,2
15.91	H.v.Spirituosen .....	467 151	46 001	513 152	3,5	14,0
15.92	Alkoholbrennerei .....	16 843	5 632	22 475	-10,1	-6,7
15.93	H.v.Wein a.frischen Trauben .....	110 479	3 151	113 630	19,3	-3,5
15.94	H.v.Apfelwein u.sonst. Fruchtweinen .....	.	.	7 734	8,0	18,9

1) Klassifikation der Wirtschaftszweige, Ausgabe 1993 (WZ 93).

## 2 Fachliche Betriebsteile

2.2 Umsatz  
2.2.1 Im Februar 1996

Deutschland

Nr.der Klas- sifikation 1)	Wirtschaftsgliederung	Umsatz				
		Inland	Ausland	Insgesamt	Veränderung zum Vor-	
					monat	jahresmonat
1 000 DM				%		
15.95	H.v.Wermutwein u.sonst. aromatisierten Weinen ..	.	.	2 905	-3,2	24,0
15.96	H.v.Bier .....	1 127 671	69 424	1 197 095	2,7	2,5
15.97	H.v.Malz .....	54 415	10 169	64 584	-15,4	0,7
15.98	Mineralbrunnen,H.v. Erfrischungsgetränken ..	736 607	10 579	747 186	-0,1	2,6
16.00	Tabakverarbeitung .....	1 698 112	183 539	1 881 651	-0,4	-12,4
DB	Textil-u.Bekleidungs- gewerbe .....	3 450 928	1 285 579	4 736 507	0,9	-3,2
17	Textilgewerbe .....	1 781 571	713 889	2 495 460	-2,1	-3,3
17.1	Spinnstoffaufbereitung u.Spinnerei .....	216 143	129 964	346 107	-5,1	-7,2
17.11	Baumwollaufbereitung u. -spinnerei .....	108 773	61 518	170 291	-6,8	-3,5
17.12	Wollaufbereitung u. Streichgarnspinnerei ...	5 951	3 052	9 003	-29,3	-40,0
17.13	Wollaufbereitung u. Kammgarnspinnerei .....	66 352	37 544	103 896	1,9	-9,9
17.14	Flachsaufbereitung u. -spinnerei .....	773	557	1 330	6,1	-38,4
17.15	Zwirnen u.Texturieren v. Filamentgarnen usw .....	11 024	7 388	18 412	-1,8	18,6
17.16	Nähgarnfertigung .....	21 757	19 152	40 909	-8,9	-11,3
17.17	Sonst.Spinnstoffaufbe- reitung u.Spinnerei ....	1 513	753	2 266	-2,5	-9,9
17.2	Weberei .....	340 170	166 538	506 708	-3,2	-5,1
17.21	Baumwollweberei .....	187 002	92 490	279 492	-5,9	-6,9
17.22	Streichgarnweberei .....	6 642	1 726	8 368	1,9	-6,7
17.23	Kammgarnweberei .....	62 869	17 841	80 710	6,0	19,4
17.24	Seiden-u.Filamentgarn- weberei .....	66 904	43 528	110 432	-4,9	-9,3
17.25	Sonst.Weberei .....	16 753	10 953	27 706	6,7	-22,2
17.30	Textilveredlung .....	208 849	74 727	283 576	0,6	-6,8
17.40	H.v.konfektion.Textil- waren (oh.Bekleidung) ..	266 177	37 031	303 208	-4,0	1,2
17.5	Sonst.Textilgewerbe (oh.H.v.Maschenware) ...	453 505	218 055	671 560	0,0	1,6
17.51	H.v.Teppichen .....	185 762	25 193	210 955	1,7	2,5
17.52	H.v.Seilerwaren .....	9 107	3 568	12 675	3,8	16,8
17.53	H.v.Vliesstoff,Erzeugn. daraus (oh.Bekleidung) .	65 538	66 637	132 175	3,0	-8,6
17.54	Textilgewerbe ang .....	193 098	122 657	315 755	-2,3	5,3
17.60	H.v.gewirktem u. gestricktem Stoff .....	83 486	39 797	123 283	1,2	6,7
17.7	H.v.gewirkten u.ge- strickten Fertigerzeugn.	213 241	47 777	261 018	-3,7	-10,6
17.71	H.v.Strumpfwaren .....	111 996	9 053	121 049	-12,3	-2,2
17.72	H.v.Pullovern,Strick- jacken u.ä. ....	101 245	38 724	139 969	5,2	-16,7

1) Klassifikation der Wirtschaftszweige, Ausgabe 1993 (WZ 93).

## 2 Fachliche Betriebsteile

2.2 Umsatz  
2.2.1 Im Februar 1996

Deutschland

Nr.der Klas- sifika- tion 1)	Wirtschaftsgliederung	Umsatz				
		Inland	Ausland	Insgesamt	Veränderung zum Vor-	
					monat	jahresmonat
1 000 DM						
18	Bekleidungsgewerbe .....	1 669 357	571 690	2 241 047	4,6	-3,1
18.10	H.v.Lederbekleidung .....	13 933	3 748	17 681	43,8	18,1
18.2	H.v.Bekleidung (oh. Lederbekleidung) .....	1 651 103	567 430	2 218 533	4,4	-3,2
18.21	H.v.Arbeits-u.Berufs- bekleidung .....	54 273	3 165	57 438	-4,1	-11,2
18.22	H.v.Oberbekleidg.(oh.Ar- beits-u.Berufsbekleidg.)	1 108 063	451 612	1 559 675	2,9	-3,9
18.23	H.v.Wäsche .....	381 833	84 517	466 350	8,8	-0,8
18.24	H.v.sonst.Bekleidg.u. Bekleidungszubehör .....	106 934	28 136	135 070	11,2	1,6
18.30	Zurichtung u.Färben v. Fellen,H.v.Pelzwaren ...	4 321	512	4 833	18,6	-28,8
DC	Ledergewerbe .....	541 883	166 880	708 763	-0,9	-3,4
19	Ledergewerbe .....	541 883	166 880	708 763	-0,9	-3,4
19.10	Ledererzeugung .....	43 533	22 043	65 576	-4,2	-20,9
19.20	Lederverarb.(oh.H.v.Le- derbekleidung u.Schuhen)	77 228	22 619	99 847	10,8	-3,8
19.30	H.v.Schuhen .....	421 122	122 218	543 340	-2,4	-0,7
DD	Holzgewerbe (oh.H.v. Möbeln) .....	1 881 956	214 933	2 096 889	-1,7	-11,6
20	Holzgewerbe (oh.H.v. Möbeln) .....	1 881 956	214 933	2 096 889	-1,7	-11,6
20.10	Säge-,Hobel-u.Holz- imprägnierwerke .....	388 832	47 836	436 668	-4,4	-20,2
20.20	Furnier-, Sperrh.-,Holz- faserpl.-u.-spanpl.Werke	446 721	105 800	552 521	-2,1	-3,1
20.30	H.v.Konstr.-,Fertigb.t., Ausbauelement.u.ä.a.Holz	803 251	32 466	835 717	1,8	-15,9
20.40	H.v.Verpackungsmitteln u.Lagerbehältern a.Holz	77 345	2 870	80 215	2,5	4,9
20.5	H.v.Holzwaren ang,Kork-, Flecht-u.Korbwaren .....	165 807	25 961	191 768	-10,0	4,2
20.51	H.v.Holzwaren ang, Veredlg.v.Holzwaren ....	158 523	23 040	181 563	-10,0	3,8
20.52	H.v.Kork-,Flecht-u. Korbwaren .....	7 284	2 921	10 205	-9,8	13,2
DE	Papier-,Verlags-u. Druckgewerbe .....	7 940 692	1 595 546	9 536 238	-1,1	6,8
21	Papiergewerbe .....	2 761 674	1 210 416	3 972 090	-4,5	-0,4
21.1	H.v.Holzstoff,Zellstoff, Papier,Karton u.Pappe ..	987 420	763 392	1 750 812	-4,2	-3,5
21.11	H.v.Holzstoff u. Zellstoff .....	13 894	11 042	24 936	-11,8	-28,0
21.12	H.v.Papier,Karton u. Pappe .....	973 526	752 350	1 725 876	-4,1	-3,0
21.2	Papier-,Karton-u.Pappe- verarbeitung .....	1 774 254	447 024	2 221 278	-4,7	2,2
21.21	H.v.Wellpapier u.-pappe, Verpackungsmitteln .....	895 636	163 469	1 059 105	-7,2	-1,1
21.22	H.v.Haushalts-u.Hygiene- art.a.Zellstoff u.Papier	389 427	149 460	538 887	-5,1	3,8
21.23	H.v.Schreibwaren,Büro- bedarf a.Papier u.Pappe	181 115	38 448	219 563	2,7	12,6

1) Klassifikation der Wirtschaftszweige, Ausgabe 1993 (WZ 93).

## 2 Fachliche Betriebsteile

2.2 Umsatz  
2.2.1 Im Februar 1996

Deutschland

Nr. der Klas- sifika- tion 1)	Wirtschaftsgliederung	Umsatz				Veränderung zum Vor-	
		Inland	Ausland	Insgesamt	1 000 DM	monat	jahresmonat
						%	
21.24	H.v.Tapeten .....	57 264	25 436	82 700		-2,5	2,7
21.25	H.v.sonst.Waren aus Papier, Karton u. Pappe ..	250 812	70 211	321 023		-0,3	4,4
22	Verlags-, Druckgewerbe, Vervielfältigung .....	5 179 018	385 130	5 564 148		1,5	12,6
22.1	Verlagsgewerbe .....	2 798 284	149 981	2 948 265		2,6	19,1
22.11	Buchverlag u. Musikverlag .	641 570	80 154	721 724		25,1	10,1
22.12	Zeitungsverlag .....	1 248 016	3 987	1 252 003		-2,3	27,0
22.13	Zeitschriftenverlag .....	865 644	59 386	925 030		-3,2	18,1
22.14	Verlag v. bespielten Tonträgern .....	12 167	1 814	13 981		-24,4	9,9
22.15	Sonst. Verlagsgewerbe .....	30 887	4 640	35 527		-16,8	-4,1
22.2	Druckgewerbe .....	2 319 921	190 853	2 510 774		-0,5	6,0
22.21	Zeitungsdruckerei .....	.	.	194 656		-1,7	-7,7
22.22	Druckerei (oh. Zeitungs- druckerei) .....	1 881 552	179 573	2 061 125		-0,5	6,5
22.23	Druckweiterverarbeitung ..	86 367	5 514	91 881		-7,3	49,7
22.24	Satzherstellung u. Reproduktion .....	134 756	5 347	140 103		5,4	2,7
22.25	Sonst. Druckgewerbe .....	.	.	23 009		15,7	-4,9
22.3	Vervielf. v. bsp. Ton-, Bild- u. Datenträgern ....	60 813	44 296	105 109		20,4	5,0
22.31	Vervielfältigung v. bespielten Tonträgern ..	49 624	41 042	90 666		26,0	0,4
22.32	Vervielfältigung v. bespielten Bildträgern .	4 881	226	5 107		-15,0	-15,2
22.33	Vervielfältigung v. bespielten Datenträgern	6 308	3 028	9 336		-0,2	149,9
DF	Kokerei, Mineralölverar- beitung, H.v. Brutstoffen	4 315 778	173 306	4 489 084		-0,7	4,0
23	Kokerei, Mineralölverar- beitung, H.v. Brutstoffen	4 315 778	173 306	4 489 084		-0,7	4,0
23.10	Kokerei .....	.	.	.		.	.
23.20	Mineralölverarbeitung ....	4 187 082	154 783	4 341 865		-0,8	4,8
23.30	H.u. Verarb. v. Spalt- u. Brutstoffen .....	.	.	.		.	.
06	Chemische Industrie .....	7 575 995	6 832 094	14 408 089		-3,9	-3,3
24	Chemische Industrie .....	7 575 995	6 832 094	14 408 089		-3,9	-3,3
24.1	H.v. chemischen Grund- stoffen .....	2 837 077	3 370 426	6 207 503		-3,1	-9,6
24.11	H.v. Industriegasen .....	139 174	4 337	143 511		7,3	-1,4
24.12	H.v. Farbstoffen u. Pigmenten .....	212 986	387 616	600 602		-3,0	-4,1
24.13	H.v. sonst. anorganischen Grundstoffen u. Chemik. .	321 467	303 614	625 081		-0,3	-2,8
24.14	H.v. sonst. organischen Grundstoffen u. Chemik. .	936 708	1 210 743	2 147 451		-3,3	-14,3
24.15	H.v. Düngemitteln u. Stickstoffverbindungen .	130 456	151 108	281 564		-9,5	0,2
24.16	H.v. Kunststoff in Pri- märformen .....	1 062 407	1 254 243	2 316 650		-3,6	-9,6

1) Klassifikation der Wirtschaftszweige, Ausgabe 1993 (WZ 93).

## 2 Fachliche Betriebsteile

2.2 Umsatz  
2.2.1 Im Februar 1996

Deutschland

Nr.der Klas- sifika- tion 1)	Wirtschaftsgliederung	Umsatz				
		Inland	Ausland	Insgesamt	Veränderung zum Vor-	
					monat	jahresmonat
1 000 DM				%		
24.17	H.v.synthetischem Kaut- schuk in Primärformen ..	33 879	58 765	92 644	1,7	-9,3
24.20	H.v.Schädlingsbekämp- fungs-u.Pflanzenschutzm.	137 015	346 327	483 342	-4,4	10,1
24.30	H.v.Anstrichmitteln, Druckfarben u.Kitten ...	753 801	293 979	1 047 780	4,2	0,6
24.4	H.v.pharmazeut.Erzeugn. ..	1 829 437	1 100 968	2 930 405	-9,4	5,8
24.41	H.v.pharmazeut. Grundstoffen .....	74 218	219 222	293 440	6,2	15,9
24.42	H.v.pharmazeut.Speziali- täten u.sonst.Erzeugn. .	1 755 219	881 746	2 636 965	-10,8	4,8
24.5	H.v.Seifen,Wasch-,Reini- gungs-u.Körperpflegem. .	1 026 248	427 835	1 454 083	-4,9	-0,7
24.51	H.v.Seifen,Wasch-,Reini- gungs-u.Poliermitteln ..	470 437	244 623	715 060	-5,7	0,0
24.52	H.v.Duft-u.Körper- pflegemitteln .....	555 811	183 212	739 023	-4,1	-1,3
24.6	H.v.sonst.chemischen Erzeugnissen .....	807 681	952 937	1 760 618	-1,8	-2,5
24.61	H.v.pyrotechnischen Erzeugnissen .....	46 650	21 818	68 468	10,9	8,2
24.62	H.v.Klebstoffen u. Gelatine .....	130 114	72 734	202 848	-0,7	0,2
24.63	H.v.etherischen Ölen .....	36 954	37 354	74 308	-5,5	-7,6
24.64	H.v.fotochemischen Erzeugnissen .....	71 057	195 069	266 126	3,8	-6,3
24.65	H.v.unbespielten Ton-, Bild-u.Datenträgern ....	23 946	80 834	104 780	2,5	7,1
24.66	H.v.chemischen Erzeug- nissen ang .....	498 960	545 128	1 044 088	-4,2	-3,1
24.70	H.v.Chemiefasern .....	184 736	339 622	524 358	-0,7	2,5
DH	H.v.Gummi-u.Kunststoff- waren .....	4 382 026	1 582 948	5 964 974	-1,5	-5,1
25	H.v.Gummi-u.Kunststoff- waren .....	4 382 026	1 582 948	5 964 974	-1,5	-5,1
25.1	H.v.Gummiwaren .....	842 446	404 660	1 247 106	-0,3	-0,2
25.11	H.v.Bereifungen .....	231 415	180 005	411 420	3,7	-2,5
25.12	Runderneuerung v. Bereifungen .....	23 049	797	23 846	-17,3	0,2
25.13	H.v.sonst.Gummiwaren .....	587 982	223 858	811 840	-1,7	1,1
25.2	H.v.Kunststoffwaren .....	3 539 580	1 178 288	4 717 868	-1,8	-6,3
25.21	H.v.Platten,Folien usw a.Kunststoff .....	936 319	522 458	1 458 777	-4,8	-12,9
25.22	H.v.Verpackungsmitteln a.Kunststoff .....	509 433	196 521	705 954	-0,7	-0,4
25.23	H.v.Baubedarfsartikeln a.Kunststoff .....	579 701	61 397	641 098	-3,2	-10,8
25.24	H.v.sonst.Kunststoff- waren .....	1 514 127	397 912	1 912 039	0,6	-1,0
DI	Glasgewerbe,Keramik, Verarb.v.Steinen u.Erden	2 703 199	698 127	3 401 326	-6,3	-27,5
26	Glasgewerbe,Keramik, Verarb.v.Steinen u.Erden	2 703 199	698 127	3 401 326	-6,3	-27,5
26.1	H.u.Verarb.v.Glas .....	761 417	321 544	1 082 961	-2,5	-4,1

1) Klassifikation der Wirtschaftszweige, Ausgabe 1993 (WZ 93).

## 2 Fachliche Betriebsteile

2.2 Umsatz  
2.2.1 Im Februar 1996

Deutschland

Nr.der Klas- sifika- tion 1)	Wirtschaftsgliederung	Umsatz				
		Inland	Ausland	Insgesamt	Veränderung zum Vor-	
					monet	jahresmonat
		1 000 DM				
26.11	H.v.Flachglas .....	48 254	33 197	81 451	-9,3	-15,8
26.12	Veredlg.u.Verarb.v. Flachglas .....	299 196	62 021	361 217	0,8	-5,0
26.13	H.v.Hohlglas .....	276 984	105 349	382 333	-3,1	2,2
26.14	H.v.Glasfaser .....	65 927	31 166	97 093	-7,6	-5,7
26.15	H.,Veredlg.u.Verarb.v. sonst.Glas,techn.Glasw.	71 056	89 811	160 867	-1,3	-7,9
26.2	Keramik (oh.Ziegelei u. Baukeramik) .....	299 503	201 104	500 607	-2,5	-2,7
26.21	H.v.keramischen Haus- haltsw.u.Ziergegenst. ..	93 017	44 893	137 910	1,2	-8,6
26.22	H.v.Sanitärkeramik .....	52 810	9 352	62 162	-15,6	-20,4
26.23	H.v.Isolatoren u. Isolierteilen a.Keramik	20 684	15 584	36 268	4,3	-10,6
26.24	H.v.keramischen Erzeugn. f.sonst.techn.Zwecke ...	26 550	23 463	50 013	8,6	31,6
26.25	H.v.keramischen Erzeugnissen ang .....	27 015	8 927	35 942	9,8	-3,1
26.26	H.v.feuerfesten keramischen Werkstoffen	79 427	98 885	178 312	-6,1	6,0
26.30	H.v.keramischen Wand-u. Bodenfliesen u.-platten	74 251	24 665	98 916	-7,2	-17,1
26.40	Ziegelei,H.v.sonst. Baukeramik .....	94 311	4 433	98 744	-14,9	-60,2
26.5	H.v.Zement,Kalk u. gebranntem Gips .....	242 772	22 272	265 044	-4,4	-43,9
26.51	H.v.Zement .....	150 303	14 178	164 481	-5,2	-50,8
26.52	H.v.Kalk .....	50 038	2 988	53 026	-6,8	-32,1
26.53	H.v.gebranntem Gips .....	42 431	5 106	47 537	1,1	-21,0
26.6	H.v.Erzeugnissen a. Beton,Zement u.Gips ....	934 256	20 166	954 422	-12,0	-43,8
26.61	H.v.Betonerzeugnissen f. d.Bau u.Kalksandsteinen	444 430	6 700	451 130	-18,4	-47,9
26.62	H.v.Gipserzeugnissen f. d.Bau .....	58 759	1 456	60 215	0,5	-0,9
26.63	H.v.Transportbeton .....	243 331	243	243 574	-5,6	-49,8
26.64	H.v.Mörtel .....	123 668	7 161	130 829	-3,5	-27,9
26.65	H.v.Faserzementwaren .....	32 309	3 118	35 427	-30,3	-42,9
26.66	H.v.Erzeugnissen a. Beton,Zement u.Gips ang	31 759	1 488	33 247	20,9	-24,2
26.70	Be-u.Verarb.v.Natur- steinen ang .....	74 508	3 515	78 023	6,0	-15,4
26.8	H.v.sonst.Mineral- erzeugnissen .....	222 181	100 428	322 609	-7,3	-23,0
26.81	H.v.Mühl-,Polier-u.ä. Steinen,Schleifwerkzeug.	77 226	50 943	128 169	-0,1	-4,9
26.82	H.v.Mineraler- zeugnissen ang .....	144 955	49 485	194 440	-11,5	-31,5
DJ	Metallerzg.u.-bearb., H.v.Metallerzeugnissen .	11 809 090	4 289 776	16 098 866	-3,5	-1,5
27	Metallerzg.u.-bearbeitung.	4 842 056	2 592 301	7 434 357	-2,9	-4,9
27.10	Erzeugung v.Roh Eisen, Stahl,Ferroleg.(EGKS) ..	1 695 173	898 555	2 593 728	-3,6	-13,2

1) Klassifikation der Wirtschaftszweige, Ausgabe 1993 (WZ 93).

## 2 Fachliche Betriebsteile

2.2 Umsatz  
2.2.1 Im Februar 1996

Deutschland

Nr. der Klas- sifika- tion 1)	Wirtschaftsgliederung	Umsatz				
		Inland	Ausland	Insgesamt	Veränderung zum Vor-	
					monat	jahresmonat
1 000 DM				%		
27.2	H.v.Rohren .....	437 673	310 017	747 690	2,8	-2,3
27.21	H.v.Rohren u.Rohrstücken a.Guß Eisen .....	46 161	18 847	65 008	-2,1	-51,6
27.22	H.v.Stahlrohren u.Rohr- stücken a. Eisen u.Stahl	391 512	291 170	682 682	3,3	8,1
27.3	Sonst.erste Bearb.v.Ei- sen, Stahl, H.v.Ferroleg.	557 589	238 985	796 574	-5,4	4,4
27.31	H.v.Blankstahl .....	108 099	34 977	143 076	-5,3	-2,3
27.32	H.v.Kaltband unter 500 mm Breite .....	231 511	121 559	353 070	-4,4	20,2
27.33	H.v.Kaltprofilen .....	40 423	5 784	46 207	-1,0	14,0
27.34	H.v.gezogenem Draht .....	120 008	35 927	155 935	-8,7	-21,5
27.35	Erste Bearb.v.Eisen u. Stahl ang, H.v.Ferroleg.	57 548	40 738	98 286	-5,5	17,6
27.4	Erzeugung u.erste Bearb. v.NE-Metallen .....	1 350 634	931 137	2 281 771	-2,9	-2,7
27.41	Erzeugung u.erste Bearb. v.Edelmetallen .....	122 093	103 799	225 892	37,8	77,6
27.42	Erzeugung u.erste Bearb. v.Aluminium .....	717 180	384 870	1 102 050	-5,5	-6,4
27.43	Erzeugung u.erste Bearb. v.Blei, Zink u.Zinn .....	91 719	34 960	126 679	3,5	-5,0
27.44	Erzeugung u.erste Bearb. v.Kupfer .....	372 674	341 354	714 028	-8,2	-9,2
27.45	Erzeugung u.erste Bearb. v.sonst.NE-Metallen ....	46 968	66 154	113 122	-5,1	-6,1
27.5	Gießereiindustrie .....	800 987	213 607	1 014 594	-2,7	6,8
27.51	Eisengießerei .....	367 365	130 594	497 959	-5,3	13,9
27.52	Stahlgießerei .....	85 234	24 072	109 306	2,6	6,1
27.53	Leichtmetallgießerei .....	284 417	50 659	335 076	-0,3	2,3
27.54	Buntmetallgießerei .....	63 971	8 282	72 253	-2,1	-12,6
28	H.v.Metallerzeugnissen ...	6 967 034	1 697 475	8 664 509	-4,0	1,5
28.1	Stahl-u.Leichtmetallbau ..	1 551 222	163 777	1 714 999	-12,3	-6,9
28.11	H.v.Stahl-u.Leicht- metallkonstruktionen ...	1 201 247	136 555	1 337 802	-12,0	-7,7
28.12	H.v.Ausbauelementen a. Stahl u.Leichtmetall ...	349 975	27 222	377 197	-13,5	-3,7
28.2	Kessel-u.Behälterbau (oh.H.v.Dampfkesseln) ..	369 114	62 036	431 150	-11,7	3,9
28.21	H.v.Tanks u.Sammel- behältern .....	157 263	36 951	194 214	-15,1	16,1
28.22	H.v.Zentralheizungs- Heizkörpern u.-kesseln .	211 851	25 085	236 936	-8,7	-4,3
28.30	H.v.Dampfkesseln (oh. Zentralheizungskessel) .	483 113	78 014	561 127	-6,7	44,7
28.40	H.v.Schmiede-, Press-, Zieh-, Stanzteilen u.ä. .	952 395	258 615	1 211 010	-1,8	4,8
28.5	Oberfläch.veredlg., Wär- mebehandlg., Mechanik ang	692 381	86 776	779 157	0,6	3,8
28.51	Oberfläch.veredlg.u. Wärmebehandlung .....	349 372	53 040	402 412	2,2	-2,8
28.52	Mechanik ang .....	343 009	33 736	376 745	-1,1	11,9

1) Klassifikation der Wirtschaftszweige, Ausgabe 1993 (WZ 93).

## 2 Fachliche Betriebsteile

2.2 Umsatz  
2.2.1 Im Februar 1996

Deutschland

Nr. der Klas- sifikation 1)	Wirtschaftsgliederung	Umsatz				
		Inland	Ausland	Insgesamt	Veränderung zum Vor-	
					monet	jahresmonet
1 000 DM				%		
28.6	H.v. Schneidw., Werkzeug., Schlüssern u. Beschlägen	1 141 818	524 671	1 666 489	5,1	5,3
28.61	H.v. Schneidwaren u. Bestecken .....	63 294	54 192	117 486	-3,2	8,5
28.62	H.v. Werkzeugen .....	542 996	275 296	818 292	14,7	20,4
28.63	H.v. Schlüssern u. Beschlägen .....	535 528	195 163	730 711	-2,8	-8,0
28.7	H.v. sonst. EBM-Waren .....	1 776 991	523 586	2 300 577	-3,6	-4,2
28.71	H.v. Behältern a. Eisen u. Stahl .....	82 402	29 415	111 817	2,3	-5,1
28.72	H.v. Verpackungen u. Verschlüssen a. Metall ..	288 822	96 071	384 893	-0,7	6,6
28.73	H.v. Drahtwaren .....	167 016	69 581	236 597	-3,4	-20,8
28.74	H.v. Schrauben, Nieten, Ketten u. Federn .....	450 930	159 111	610 041	-4,2	5,7
28.75	H.v. EBM-Waren ang .....	787 821	169 408	957 229	-5,1	-8,6
DK	Maschinenbau .....	9 893 753	7 386 732	17 280 485	6,0	5,2
29	Maschinenbau .....	9 893 753	7 386 732	17 280 485	6,0	5,2
29.1	H.v. Masch. f. d. Erzeugung u. Nutzung v. mech. Energie	2 640 434	1 768 595	4 409 029	5,5	7,4
29.11	H.v. Verbrenn. mot. u. Turb. (oh. Straßenfahrz. u. ä.) .	428 352	355 054	783 406	8,8	11,9
29.12	H.v. Pumpen u. Kompressoren .....	680 605	566 007	1 246 612	5,6	3,3
29.13	H.v. Armaturen .....	751 575	354 778	1 106 353	2,2	3,7
29.14	H.v. Lagern, Getrieben, Zahnradern, Antriebsleim.	779 902	492 756	1 272 658	6,3	12,4
29.2	H.v. sonst. Maschinen f. unspezifische Verwendung	2 641 121	1 373 905	4 015 026	4,0	6,1
29.21	H.v. Öfen u. Brennern .....	158 914	81 742	240 656	22,3	13,4
29.22	H.v. Hebezeugen u. Fördermitteln .....	859 376	365 930	1 225 306	2,1	-2,1
29.23	H.v. Kälte-u. lufttechn. Erzeugn. f. gewerbliche Zwecke	652 184	248 832	901 016	6,5	11,8
29.24	H.v. Maschinen f. unspezi- fische Verwendung ang ..	970 647	677 401	1 648 048	1,9	8,8
29.3	H.v. land-u. forstw. Maschinen .....	348 504	402 060	750 564	20,4	4,1
29.31	H.v. Ackerschleppern .....	72 147	178 147	250 294	13,7	.
29.32	H.v. sonst. land-u. forstw. Maschinen .....	276 357	223 913	500 270	24,1	.
29.40	H.v. Werkzeugmaschinen ....	966 352	804 445	1 770 797	10,8	-2,6
29.5	H.v. Masch. f. sonst. best. Wirtschaftszweige .....	2 197 466	2 492 863	4 690 329	11,5	7,4
29.51	H.v. Masch. f. Metallerzeu- gung, Walzwerkseinr. usw .	68 908	55 828	124 736	34,4	-26,4
29.52	H.v. Bergwerks-, Bau-u. Baustoffmaschinen .....	420 092	355 647	775 739	30,2	2,4
29.53	H.v. Masch. f. Ernährungs- gewerbe u. Tabakverarb. .	194 925	224 154	419 079	13,4	11,3
29.54	H.v. Masch. f. d. Textil-, Bekleidg.-u. Ledergerwerbe	179 966	575 245	755 211	13,8	-2,4
29.55	H.v. Masch. f. d. Papier- gewerbe .....	107 555	233 110	340 665	69,3	48,6

1) Klassifikation der Wirtschaftszweige, Ausgabe 1993 (WZ 93).

## 2 Fachliche Betriebsteile

2.2 Umsatz  
2.2.1 Im Februar 1996

Deutschland

Nr.der Klas- sifika- tion 1)	Wirtschaftsgliederung	Umsatz				
		Inland	Ausland	Insgesamt	Veränderung zum Vor-	
					monat	jahresmonat
1 000 DM				%		
29.56	H.v.Masch.f.best.Wirt- schaftszweige ang .....	1 226 020	1 048 879	2 274 899	-0,4	10,3
29.60	H.v.Waffen u.Munition ....	126 381	37 008	163 389	-39,9	-17,7
29.7	H.v.Haushaltsgeräten ang .	973 495	507 856	1 481 351	-5,6	4,3
29.71	H.v.elektrischen Haushaltsgeräten .....	845 251	451 329	1 296 580	-5,1	3,7
29.72	H.v.nichtelektrischen Heiz-,Koch-u.ä.Gerät.ang	128 244	56 527	184 771	-9,0	8,2
DL	H.v.Büromasch.,Dv-Gerät. u.-einr.;Elektrotech.usw	10 753 173	6 550 771	17 303 944	-0,7	6,2
30.0	H.v.Büromasch.,Dv-Gerät. u.-einr. ....	1 102 224	594 077	1 696 301	-13,0	2,3
30.01	H.v.Büromaschinen .....	92 295	83 073	175 368	7,9	-15,5
30.02	H.v.Dv-Gerät.u.-einr. ....	1 009 929	511 004	1 520 933	-14,9	4,9
31	H.v.Geräten d.Elektriz. erzg.,-verteilung u.ä. .	5 291 656	2 636 420	7 928 076	0,2	4,1
31.10	H.v.Elektromotoren,Gene- ratoren,Transformatoren	910 201	435 213	1 345 414	10,0	6,2
31.20	H.v.Elektriz.vertlg.-u. -schalteinrichtungen ...	2 340 135	1 135 184	3 475 319	0,7	0,2
31.30	H.v.isol.Elektrokabeln, -leitungen u.-drähten ..	328 658	275 951	604 609	25,8	43,7
31.40	H.v.Akkumulatoren u. Batterien .....	119 369	76 311	195 680	-3,6	11,1
31.50	H.v.elektrischen Lampen u.Leuchten .....	427 718	197 068	624 786	1,5	-4,5
31.6	H.v.elekt.r.Ausrüstg.ang ..	1 165 575	516 693	1 682 268	-13,2	3,3
31.61	H.v.elekt.r.Ausrüstg.f. Motoren u.Fahrzeuge ang	703 290	294 310	997 600	5,7	-2,8
31.62	H.v.sonst.elekt.r. Ausrüstg.ang .....	462 285	222 383	684 668	-31,2	13,8
32	Rundfunk-,Fernseh-u. Nachrichtentechnik .....	2 094 667	1 724 718	3 819 385	-6,6	7,6
32.10	H.v.elektronischen Bauelementen .....	535 012	752 205	1 287 217	-8,3	11,0
32.20	H.v.nachrichtentechni- schen Geräten u.Einr. ...	1 053 510	597 055	1 650 565	-11,2	3,4
32.30	H.v.Rundfunk-,Fernseh-, phono-,videotechn.Gerät.	506 145	375 458	881 603	6,7	11,3
33	Medizin-,Mess-,Steuer- u.Regelungstechnik,Optik	2 264 626	1 595 556	3 860 182	11,2	11,2
33.10	H.v.med.Geräten u.ortho- pädischen Vorrichtungen	770 827	526 316	1 297 143	9,4	12,1
33.20	H.v.Meß-,Kontroll-, Navig.-u.ä.Instr.u.Vorr.	1 077 943	792 407	1 870 350	16,2	14,8
33.30	H.v.industriellen Prozeß-Steuerungsanlg. .	97 971	10 630	108 601	-24,4	-1,4
33.40	H.v.optischen u. fotografischen Geräten .	263 851	228 107	491 958	11,8	3,1
33.50	H.v.Uhren .....	54 034	38 096	92 130	-0,5	-4,9
DM	Fahrzeugbau .....	10 846 272	10 704 588	21 550 860	5,6	4,6
34	H.v.Kraftwagen u. Kraftwagenteilen .....	9 973 266	10 063 146	20 036 412	10,8	6,2

1) Klassifikation der Wirtschaftszweige, Ausgabe 1993 (WZ 93).

## 2 Fachliche Betriebsteile

2.2 Umsatz  
2.2.1 Im Februar 1996

Deutschland

Nr.der Klas- sifikation 1)	Wirtschaftsgliederung	Umsatz				
		Inland	Ausland	Insgesamt	Veränderung zum Vor-	
					monat	jahresmonat
				%		
34.10	H.v.Kraftwagen u. Kraftwagenmotoren .....	6 341 099	7 419 618	13 760 717	11,3	6,1
34.20	H.v.Karosserien, Aufbauten u.Anhängern ..	545 448	247 241	792 689	11,0	-6,0
34.30	H.v.Teilen u.ä.f.Kraft- wagen u. deren Motoren ..	3 086 719	2 396 287	5 483 006	9,7	8,5
35	Sonst.Fahrzeugbau .....	873 006	641 442	1 514 448	-35,0	-12,7
35.1	Schiffbau .....	75 281	22 846	98 127	-90,3	-46,8
35.11	Schiffbau (oh.Boots-u. Yachtbau) .....	65 488	17 501	82 989	-75,0	-48,0
35.12	Boots- u.Yachtbau .....	9 793	5 345	15 138	-97,8	-39,3
35.20	Schienenfahrzeugbau .....	227 318	81 239	308 557	5,3	-14,4
35.30	Luft-u.Raumfahrzeugbau ...	347 017	502 289	849 306	4,0	-8,2
35.4	H.v.Kraftträdern,Fahrrä- dern u.Behindertenfahrz.	198 974	24 534	223 508	27,5	-2,3
35.41	H.v.Kraftträdern .....	80 799	1 417	82 216	37,1	24,4
35.42	H.v.Fahrrädern .....	89 286	18 110	107 396	33,0	-18,8
35.43	H.v.Behinderten- fahrzeugen .....	28 889	5 007	33 896	-2,0	11,5
35.50	Fahrzeugbau ang .....	24 416	10 534	34 950	7,7	-2,3
DN	H.v.Möbeln,Schmuck,Mu- sikinstr.usw,Recycling .	3 605 238	763 324	4 368 562	4,3	-0,8
36	H.v.Möbeln,Schmuck, Musikinstr.,Sportger.usw	3 487 483	742 505	4 229 988	4,2	-1,2
36.1	H.v.Möbeln .....	2 940 219	435 859	3 376 078	4,8	-1,0
36.11	H.v.Sitzmöbeln .....	830 385	130 980	961 365	6,5	1,1
36.12	H.v.Büro-u.Ladenmöbeln ...	357 407	42 395	399 802	1,1	-4,2
36.13	H.v.Küchenmöbeln .....	505 508	77 966	583 474	6,5	-1,5
36.14	H.v.sonst.Möbeln .....	1 120 046	175 687	1 295 733	4,7	-1,2
36.15	H.v.Matratzen .....	126 873	8 831	135 704	-1,8	-1,8
36.2	H.v.Schmuck u.ä. Erzeugnissen .....	76 022	31 080	107 102	0,4	-4,3
36.21	Prägen v.Münzen u. Medaillen .....	1 853	113	1 966	-11,3	-27,2
36.22	H.v.Schmuck,Gold-u. Silberschmiedewaren ....	74 169	30 967	105 136	0,7	-3,7
36.30	H.v.Musikinstrumenten ....	24 368	23 984	48 352	-2,5	-0,1
36.40	H.v.Sportgeräten .....	34 878	23 887	58 765	2,8	0,4
36.50	H.v.Spielwaren .....	143 725	54 676	198 401	0,6	0,1
36.6	H.v.sonst.Erzeugnissen ...	268 271	173 019	441 290	3,7	-2,7
36.61	H.v.Phantasieschmuck .....	11 534	4 082	15 616	6,3	-12,8
36.62	H.v.Besen u.Bürsten .....	49 975	29 492	79 467	1,0	-2,8
36.63	H.v.Erzeugnissen ang .....	206 762	139 445	346 207	4,3	-2,2
37	Recycling .....	117 755	20 819	138 574	5,4	12,5
37.10	Recycling v.Schrott .....	61 798	16 084	77 882	17,3	14,6
37.20	Recycling v.nichtmetall. Altmat.u.Reststoffen ...	55 957	4 735	60 692	-6,8	9,9

1) Klassifikation der Wirtschaftszweige, Ausgabe 1993 (WZ 93).

2 Fachliche Betriebsteile  
2.2 Umsatz  
2.2.2 Januar - Februar 1996  
Deutschland

Land Hauptgruppen	Umsatz			
	Inland	Ausland	Insgesamt	Veränderung zum Vorjahreszeitraum
	1 000 DM			%
Baden-Württemberg .....	31 908 361	16 024 085	47 932 446	4,0
Bayern .....	34 070 127	17 663 123	51 733 250	3,6
Berlin .....	6 908 766	1 142 308	8 051 074	-9,3
Brandenburg .....	2 999 183	328 678	3 327 861	1,5
Bremen .....	2 914 946	1 703 103	4 618 049	15,1
Hamburg .....	5 630 166	1 581 367	7 211 533	-1,3
Hessen .....	13 116 361	6 366 947	19 483 308	2,6
Mecklenburg-Vorpommern .....	1 278 955	165 029	1 443 984	8,0
Niedersachsen .....	18 382 007	8 518 533	26 900 540	0,6
Nordrhein-Westfalen .....	51 031 570	22 084 805	73 116 375	-1,6
Rheinland-Pfalz .....	8 682 351	5 810 585	14 492 936	-2,5
Saarland .....	3 011 035	1 674 598	4 685 633	-4,2
Sachsen .....	5 163 795	621 603	5 785 398	6,7
Sachsen-Anhalt .....	2 857 171	520 064	3 377 235	-10,1
Schleswig-Holstein .....	4 946 277	1 725 676	6 671 953	-2,5
Thüringen .....	2 845 234	494 374	3 339 608	7,6
Deutschland .....	195 746 305	86 424 878	282 171 183	0,9
Früheres Bundesgebiet .....	179 882 759	84 189 805	264 072 564	0,7
Neue Länder und Berlin-Ost .....	15 863 546	2 235 073	18 098 619	2,9
Vorleistungsgüterproduzenten				
Deutschland .....	88 099 725	38 400 792	126 500 517	-4,0
Früheres Bundesgebiet .....	81 016 757	37 104 641	118 121 398	-4,1
Neue Länder und Berlin-Ost .....	7 082 968	1 296 151	8 379 119	-2,8
Investitionsgüterproduzenten				
Deutschland .....	48 838 988	35 887 785	84 726 773	6,4
Früheres Bundesgebiet .....	45 042 880	35 330 711	80 373 591	6,3
Neue Länder und Berlin-Ost .....	3 796 108	557 074	4 353 182	7,3
Gebrauchsgüterproduzenten				
Deutschland .....	9 975 659	3 110 873	13 086 532	5,9
Früheres Bundesgebiet .....	9 371 028	3 044 814	12 415 842	5,8
Neue Länder und Berlin-Ost .....	604 631	66 059	670 690	8,2
Verbrauchsgüterproduzenten				
Deutschland .....	48 831 933	9 025 428	57 857 361	3,5
Früheres Bundesgebiet .....	44 452 094	8 709 639	53 161 733	3,0
Neue Länder und Berlin-Ost .....	4 379 839	315 789	4 695 628	9,4

**2 Fachliche Betriebsteile**  
**2.2 Umsatz**  
**2.2.2 Januar - Februar 1996**  
**Deutschland**

Nr. der Klas- sifika- tion 1)	Wirtschaftsgliederung	Umsatz			
		Inland	Ausland	Insgesamt	Veränderung zum Vorjahreszeitraum
		1 000 DM			%
C	Bergbau u. Gew.v. Steinen u. Erden .....	3 403 916	251 384	3 655 300	-35,7
CA	Kohlenbergbau, Torfgew., Gew.v. Erdöl u. Erdgas usw.	2 711 697	58 555	2 770 252	-38,9
10	Kohlenbergbau, Torf- gewinnung .....	.	.	2 125 198	-45,1
10.10	Steinkohlenbergbau u. -brikettherstellung ....	917 492	25 902	943 394	-64,6
10.20	Braunkohlenbergbau u. -brikettherstellung ....	.	.	1 121 860	-1,0
10.30	Torfgewinnung u. -veredlung .....	37 871	22 073	59 944	-17,4
11	Gew.v. Erdöl u. Erdgas Erbrg. verb. Dienstleistg.	.	.	645 054	-2,9
11.10	Gew.v. Erdöl u. Erdgas .....	.	.	.	.
11.20	Erbrg. v. Dienstleistg. bei d. Gew.v. Erdöl u. Erdgas .	.	.	.	.
12.00	Bergbau a. Uran-u. Thoriumerze .....	-	-	-	-
CB	Erzbergbau, Gew.v. Steinen u. Erden, sonst. Bergbau ..	692 219	192 829	885 048	-23,0
13	Erzbergbau .....	-	-	-	-100,0
13.10	Eisenerzbergbau .....	-	-	-	-100,0
13.20	NE-Metallerzbergbau (oh. Uran-u. Thoriumerze)	-	-	-	-100,0
14	Gew.v. Steinen u. Erden, sonst. Bergbau .....	692 219	192 829	885 048	.
14.1	Gew.v. Natursteinen .....	87 262	4 380	91 642	-1,3
14.11	Gew.v. Naturwerksteinen u. Natursteinen ang .....	.	.	8 679	-19,6
14.12	Gew.v. Kalk, Dolom. -, Gips- u. Anhydritstein, Kreide .	77 069	3 184	80 253	0,3
14.13	Gew.v. Schiefer .....	.	.	2 710	33,3
14.2	Gew.v. Kies, Sand, Ton u. Kaolin .....	382 296	48 142	430 438	-30,3
14.21	Gew.v. Kies u. Sand .....	334 171	17 641	351 812	-33,3
14.22	Gew.v. Ton u. Kaolin .....	48 125	30 501	78 626	-12,7
14.30	Bergbau a. chemische u. Düngemittelminerale ..	20 299	81 543	101 842	-6,4
14.40	Gew.v. Salz .....	171 858	49 699	221 557	25,3
14.50	Gew.v. Steinen u. Erden ang, sonst. Bergbau .....	30 504	9 065	39 569	.
D	Verarbeitendes Gewerbe ...	192 342 389	86 173 494	278 515 883	1,6
DA	Ernährungsgewerbe u. Tabakverarbeitung .....	31 438 566	3 733 359	35 171 925	3,1
15	Ernährungsgewerbe .....	28 035 925	3 366 179	31 402 104	5,2
15.1	Schlachten u. Fleisch- verarbeitung .....	5 035 951	269 702	5 305 653	8,0
15.11	Schlachten(oh. Schlachten v. Geflügel) .....	1 667 724	166 669	1 834 393	14,6
15.12	Schlachten v. Geflügel ....	344 759	20 456	365 215	4,7
15.13	Fleischverarbeitung .....	3 023 468	82 577	3 106 045	4,9

1) Klassifikation der Wirtschaftszweige, Ausgabe 1993 (WZ 93).

2 Fachliche Betriebsteile  
2.2 Umsatz  
2.2.2 Januar - Februar 1996  
Deutschland

Nr.der Klas- sifika- tion 1)	Wirtschaftsgliederung	Umsatz			Veränderung zum Vorjahreszeitraum
		Inland	Ausland	Insgesamt	
		1 000 DM			
15.20	Fischverarbeitung .....	384 899	74 249	459 148	-2,2
15.3	Obst-u.Gemüsever- arbeitung .....	1 634 671	234 313	1 868 984	9,4
15.31	Verarb.v.Kartoffeln .....	242 532	25 023	267 555	1,7
15.32	H.v.Frucht-u.Gemüse- säften .....	513 021	105 144	618 165	18,3
15.33	Verarb.v.Obst u. Gemüse ang .....	879 118	104 146	983 264	6,5
15.4	H.v.pflanzlichen u. tierischen Ölen u.Fetten	846 296	307 869	1 154 165	-3,3
15.41	H.v.rohen Ölen u.Fetten ..	303 931	177 425	481 356	-16,9
15.42	H.v.raffinierten Ölen u. Fetten .....	228 792	113 821	342 613	19,9
15.43	H.v.Margarine u.ä. Nahrungsfetten .....	313 573	16 623	330 196	0,4
15.5	Milchverarbeitung .....	4 567 575	808 869	5 376 444	3,0
15.51	Milchverarbeitung (oh.H.v.Speiseeis) .....	4 370 882	804 511	5 175 393	3,4
15.52	H.v.Speiseeis .....	196 693	4 358	201 051	-4,6
15.6	Mahl-u.Schäl-möhlen,H.v. Stärke u.Stärkeerzeugn.	763 789	193 988	957 777	7,9
15.61	Mahl-u.Schäl-möhlen .....	568 677	81 005	649 682	8,7
15.62	H.v.Stärke u.Stärke- erzeugnissen .....	195 112	112 983	308 095	6,3
15.7	H.v.Futtermitteln .....	1 276 438	141 728	1 418 166	2,5
15.71	H.v.Futtermitteln f. Nutztiere .....	902 882	36 190	939 072	2,1
15.72	H.v.Futtermitteln f. sonst.Tiere .....	373 556	105 538	479 094	3,1
15.8	Sonst.Ernährungsgewerbe (oh.Getränkeherstellung)	8 514 660	1 062 667	9 577 327	5,2
15.81	H.v.Backwaren (oh.Dauer- backwaren) .....	1 831 373	47 140	1 878 513	5,7
15.82	H.v.Dauerbackwaren .....	668 777	85 844	754 621	10,7
15.83	Zuckerindustrie .....	971 729	146 210	1 117 939	8,1
15.84	H.v.Süßwaren(oh.Dauer- backwaren) .....	2 095 829	396 716	2 492 545	11,5
15.85	H.v.Teigwaren .....	180 608	7 239	187 847	-12,4
15.86	Verarb.v.Kaffee u.Tee, H.v.Kaffee-Ersatz .....	1 178 970	148 338	1 327 308	-6,8
15.87	H.v.Würzen u.Soßen .....	540 522	55 065	595 587	-2,6
15.88	H.v.homogenisierten u. diätetischen Nahrungsm.	211 546	44 826	256 372	3,1
15.89	H.v.sonst.Nahrungsmit- teln (oh.Getränke) .....	835 306	131 289	966 595	10,8
15.9	Getränkeherstellung .....	5 011 646	272 794	5 284 440	6,0
15.91	H.v.Spirituosen .....	930 732	78 042	1 008 774	18,5
15.92	Alkoholbrennerei .....	34 839	12 632	47 471	-1,9
15.93	H.v.Wein a.frischen Trauben .....	203 032	5 863	208 895	4,3
15.94	H.v.Apfelwein u.sonst. Fruchtweinen .....	.	.	14 898	21,9

1) Klassifikation der Wirtschaftszweige, Ausgabe 1993 (WZ 93).

2 Fachliche Betriebsteile  
2.2 Umsatz  
2.2.2 Januar - Februar 1996  
Deutschland

Nr. der Klas- sifika- tion 1)	Wirtschaftsgliederung	Umsatz			
		Inland	Ausland	Insgesamt	Veränderung zum Vorjahreszeitraum
		1 000 DM			%
15.95	H.v.Wermutwein u.sonst. aromatisierten Weinen ..	.	.	5 905	19,3
15.96	H.v.Bier .....	2 230 315	132 589	2 362 904	2,2
15.97	H.v.Malz .....	117 683	23 192	140 875	-3,1
15.98	Mineralbrunnen,H.v. Erfrischungsgetränken ..	1 475 069	19 649	1 494 718	6,1
16.00	Tabakverarbeitung .....	3 402 641	367 180	3 769 821	-11,4
08	Textil-u.Bekleidungs- gewerbe .....	6 878 706	2 550 086	9 428 792	-4,4
17	Textilgewerbe .....	3 617 850	1 427 531	5 045 381	-3,6
17.1	Spinnstoffaufbereitung u.Spinnerei .....	437 995	272 642	710 637	-2,4
17.11	Baumwollaufbereitung u. -spinnerei .....	220 811	132 104	352 915	-3,4
17.12	Wollaufbereitung u. Streichgarnspinnerei ...	13 534	8 200	21 734	-30,6
17.13	Wollaufbereitung u. Kammgarnspinnerei .....	128 208	77 821	205 829	5,4
17.14	Flachsaufbereitung u. -spinnerei .....	1 577	1 007	2 584	-43,4
17.15	Zwirnen u.Texturieren v. Filamentgarnen usw. ....	23 375	13 786	37 161	20,0
17.16	Nähgarnfertigung .....	47 266	38 558	85 824	-10,2
17.17	Sonst.Spinnstoffaufbe- reitung u.Spinnerei ....	3 224	1 366	4 590	-14,7
17.2	Weberei .....	692 260	337 965	1 030 225	-5,3
17.21	Baumwollweberei .....	385 812	190 790	576 602	-7,1
17.22	Streichgarnweberei .....	12 968	3 609	16 577	2,6
17.23	Kammgarnweberei .....	122 078	34 768	156 846	18,1
17.24	Seiden-u.Filamentgarn- weberei .....	139 050	87 487	226 537	-9,7
17.25	Sonst.Weberei .....	32 352	21 311	53 663	-20,5
17.30	Textilveredlung .....	418 825	146 632	565 457	-7,3
17.40	H.v.konfektion.Textil- waren (oh.Bekleidung) ..	548 091	70 786	618 877	1,5
17.5	Sonst.Textilgewerbe (oh.H.v.Maschenware) ...	918 705	424 248	1 342 953	-0,6
17.51	H.v.Teppichen .....	369 527	48 960	418 487	-0,5
17.52	H.v.Seilerwaren .....	17 529	7 353	24 882	17,7
17.53	H.v.Vliesstoff,Erzeugn. daraus (oh.Bekleidung) .	135 306	125 213	260 519	-12,0
17.54	Textilgewerbe ang .....	396 343	242 722	639 065	4,3
17.60	H.v.gewirktem u. gestricktem Stoff .....	165 445	79 679	245 124	3,7
17.7	H.v.gewirkten u.ge- strickten Fertigerzeugn.	436 529	95 579	532 108	-12,8
17.71	H.v.Strumpfwaren .....	240 303	18 800	259 103	-2,5
17.72	H.v.Pullovern,Strick- jacken u.ä. ....	196 226	76 779	273 005	-20,7

1) Klassifikation der Wirtschaftszweige, Ausgabe 1993 (WZ 93).

2 Fachliche Betriebsteile  
2.2 Umsatz  
2.2.2 Januar - Februar 1996  
Deutschland

Nr.der Klas- sifika- tion 1)	Wirtschaftsgliederung	Umsatz			
		Inland	Ausland	Insgesamt	Veränderung zum Vorjahreszeitraum
		1 000 DM			%
18	Bekleidungsgewerbe .....	3 260 856	1 122 555	4 383 411	-5,3
18.10	H.v.Lederbekleidung .....	24 371	5 608	29 979	9,0
18.2	H.v.Bekleidung (oh. Lederbekleidung) .....	3 228 889	1 115 635	4 344 524	-5,3
18.21	H.v.Arbeits-u.Berufs- bekleidung .....	111 215	6 127	117 342	-11,2
18.22	H.v.Oberbekleidg.(oh.Ar- beits-u.Berufsbekleidg.)	2 174 404	901 122	3 075 526	-6,0
18.23	H.v.Wäsche .....	737 435	157 715	895 150	-2,4
18.24	H.v.sonst.Bekleidg.u. Bekleidungszubehör .....	205 835	50 671	256 506	-3,6
18.30	Zurichtung u.Färben v. Fellen,H.v.Pelzwaren ...	7 596	1 312	8 908	-32,1
DC	Ledergewerbe .....	1 093 086	331 000	1 424 086	-4,2
19	Ledergewerbe .....	1 093 086	331 000	1 424 086	-4,2
19.10	Ledererzeugung .....	89 782	44 206	133 988	-17,6
19.20	Lederverarb.(oh.H.v.Le- derbekleidung u.Schuhen)	147 666	42 286	189 952	-6,2
19.30	H.v.Schuhen .....	855 638	244 508	1 100 146	-2,0
DD	Holzgewerbe (oh.H.v. Möbeln) .....	3 804 832	425 611	4 230 443	-8,7
20	Holzgewerbe (oh.H.v. Möbeln) .....	3 804 832	425 611	4 230 443	-8,7
20.10	Säge-,Hobel-u.Holz- imprägnierwerke .....	794 777	98 515	893 292	-13,9
20.20	Furnier-,Sperrh.,Holz- faserpl.-u.-spanpl.Werke	907 649	209 202	1 116 851	-3,9
20.30	H.v.Konstr.-,Fertigb.t., Ausbeuelement.u.ä.a.Holz	1 593 988	62 975	1 656 963	-13,9
20.40	H.v.Verpackungsmitteln u.Lagerbehältern a.Holz	153 060	5 435	158 495	1,2
20.5	H.v.Holzwaren ang,Kork-, Flecht-u.Korbwaren .....	355 358	49 484	404 842	13,7
20.51	H.v.Holzwaren ang, Veredlg.v.Holzwaren ....	339 703	43 622	383 325	13,4
20.52	H.v.Kork-,Flecht-u. Korbwaren .....	15 655	5 862	21 517	19,6
DE	Papier-,Verlags-u. Druckgewerbe .....	15 977 434	3 200 910	19 178 344	6,8
21	Papiergewerbe .....	5 701 302	2 428 463	8 129 765	0,2
21.1	H.v.Holzstoff,Zellstoff, Papier,Karton u.Pappe ..	2 051 650	1 527 287	3 578 937	-2,0
21.11	H.v.Holzstoff u. Zellstoff .....	28 824	24 393	53 217	-17,9
21.12	H.v.Papier,Karton u. Pappe .....	2 022 826	1 502 894	3 525 720	-1,7
21.2	Papier-,Karton-u.Pappe- verarbeitung .....	3 649 652	901 176	4 550 828	2,1
21.21	H.v.Wellpapier u.-pappe, Verpackungsmitteln .....	1 866 216	333 985	2 200 201	-0,9
21.22	H.v.Haushalts-u.Hygiene- art.a.Zellstoff u.Papier	802 243	304 469	1 106 712	6,2
21.23	H.v.Schreibwaren,Büro- bedarf a.Papier u.Pappe	357 314	76 055	433 369	7,3

1) Klassifikation der Wirtschaftszweige, Ausgabe 1993 (WZ 93).

2 Fachliche Betriebsteile  
2.2 Umsatz  
2.2.2 Januar - Februar 1996  
Deutschland

Nr.der Klas- sifika- tion 1)	Wirtschaftsgliederung	Umsatz			
		Inland	Ausland	Insgesamt	Veränderung zum Vorjahreszeitraum
		1 000 DM			%
21.24	H.v.Tapeten .....	120 064	47 442	167 506	1,1
21.25	H.v.sonst.Waren aus Papier,Karton u.Pappe ..	503 815	139 225	643 040	2,8
22	Verlags-,Druckgewerbe, Vervielfältigung .....	10 276 132	772 447	11 048 579	12,2
22.1	Verlagsgewerbe .....	5 530 051	293 063	5 823 114	18,5
22.11	Buchverlag u.Musikverlag .	1 153 098	145 385	1 298 483	5,3
22.12	Zeitungsverlag .....	2 524 598	8 384	2 532 982	27,8
22.13	Zeitschriftenverlag .....	1 754 841	126 132	1 880 973	18,0
22.14	Verlag v.bespielten Tonträgern .....	29 305	3 165	32 470	61,6
22.15	Sonst.Verlagsgewerbe .....	68 209	9 997	78 206	-6,8
22.2	Druckgewerbe .....	4 637 740	395 279	5 033 019	6,2
22.21	Zeitungsdruckerei .....	.	.	392 654	-7,6
22.22	Druckerei (oh.Zeitungs- druckerei) .....	3 761 265	372 247	4 133 512	6,9
22.23	Druckweiterverarbeitung ..	178 972	11 970	190 942	54,3
22.24	Satzherstellung u. Reproduktion .....	262 650	10 357	273 007	-1,2
22.25	Sonst.Druckgewerbe .....	.	.	42 804	-5,9
22.3	Vervielf.v.besp.Ton-, Bild-u.Datenträgern ....	108 341	84 105	192 446	-4,5
22.31	Vervielfältigung v. bespielten Tonträgern ..	86 296	76 348	162 644	-11,3
22.32	Vervielfältigung v. bespielten Bildträgern .	9 697	1 417	11 114	9,5
22.33	Vervielfältigung v. bespielten Datenträgern	12 348	6 340	18 688	133,5
DF	Kokerei,Mineralölverar- beitung,H.v.Brutstoffen	8 657 487	350 215	9 007 702	4,5
23	Kokerei,Mineralölverar- beitung,H.v.Brutstoffen	8 657 487	350 215	9 007 702	4,5
23.10	Kokerei .....,.....	.	.	.	.
23.20	Mineralölverarbeitung ....	8 396 713	320 516	8 717 229	5,3
23.30	H.u.Verarb.v.Spalt-u. Brutstoffen .....	.	.	.	.
DG	Chemische Industrie .....	15 599 414	13 807 456	29 406 870	-3,5
24	Chemische Industrie .....	15 599 414	13 807 456	29 406 870	-3,5
24.1	H.v.chemischen Grund- stoffen .....	5 772 523	6 840 557	12 613 080	-9,3
24.11	H.v.Industriegasen .....	268 647	8 597	277 244	-3,2
24.12	H.v.Farbstoffen u. Pigmenten .....	423 887	795 788	1 219 675	-5,1
24.13	H.v.sonst.anorganischen Grundstoffen u.Chemik. .	644 449	607 567	1 252 016	-2,8
24.14	H.v.sonst.organischen Grundstoffen u.Chemik. .	1 892 430	2 475 015	4 367 445	-14,2
24.15	H.v.Düngemitteln u. Stickstoffverbindungen .	285 900	306 636	592 536	0,4
24.16	H.v.Kunststoff in Pri- märformen .....	2 189 686	2 530 711	4 720 397	-8,5

1) Klassifikation der Wirtschaftszweige, Ausgabe 1993 (WZ 93).

2 Fachliche Betriebsteile  
2.2 Umsatz  
2.2.2 Januar - Februar 1996  
Deutschland

Nr.der Klas- sifika- tion 1)	Wirtschaftsgliederung	Umsatz			
		Inland	Ausland	Insgesamt	Veränderung zum Vorjahreszeitraum
		1 000 DM			%
24.17	H.v.synthetischem Kaut- schuk in Primärformen ..	67 524	116 243	183 767	-10,8
24.20	H.v.Schädlingsbekämp- fungs-u.Pflanzenschutz m.	274 643	714 089	988 732	17,3
24.30	H.v.Anstrichmitteln, Druckfarben u.Kitten ...	1 490 972	562 753	2 053 725	-1,6
24.4	H.v.pharmazeut.Erzeugn. ..	3 919 795	2 243 573	6 163 368	6,4
24.41	H.v.pharmazeut. Grundstoffen .....	136 103	433 735	569 838	8,6
24.42	H.v.pharmazeut.Speziali- täten u.sonst.Erzeugn. .	3 783 692	1 809 838	5 593 530	6,2
24.5	H.v.Seifen,Wasch-,Reini- gungs-u.Körperpflegem. ..	2 141 902	840 622	2 982 524	-4,5
24.51	H.v.Seifen,Wasch-,Reini- gungs-u.Poliermitteln ..	993 558	479 455	1 473 013	-5,5
24.52	H.v.Duft-u.Körper- pflegemitteln .....	1 148 344	361 167	1 509 511	-3,6
24.6	H.v.sonst.chemischen Erzeugnissen .....	1 622 242	1 930 980	3 553 222	-3,2
24.61	H.v.pyrotechnischen Erzeugnissen .....	89 417	40 786	130 203	1,4
24.62	H.v.Klebstoffen u. Gelatine .....	262 282	144 801	407 083	-1,8
24.63	H.v.etherischen Ölen .....	76 235	76 698	152 933	-4,9
24.64	H.v.fotochemischen Erzeugnissen .....	141 923	380 606	522 529	-6,6
24.65	H.v.unbespielten Ton-, Bild-u.Datenträgern ....	50 453	156 549	207 002	-2,2
24.66	H.v.chemischen Erzeug- nissen ang .....	1 001 932	1 131 540	2 133 472	-2,9
24.70	H.v.Chemiefasern .....	377 337	674 882	1 052 219	-0,4
DH	H.v.Gummi-u.Kunststoff- waren .....	8 907 546	3 114 794	12 022 340	-4,3
25	H.v.Gummi-u.Kunststoff- waren .....	8 907 546	3 114 794	12 022 340	-4,3
25.1	H.v.Gummiwaren .....	1 705 726	792 790	2 498 516	-0,9
25.11	H.v.Bereifungen .....	457 979	350 281	808 260	-2,2
25.12	Runderneuerung v. Bereifungen .....	51 184	1 493	52 677	1,0
25.13	H.v.sonst.Gummiwaren .....	1 196 563	441 016	1 637 579	-0,3
25.2	H.v.Kunststoffwaren .....	7 201 820	2 322 004	9 523 824	-5,1
25.21	H.v.Platten,Folien usw a.Kunststoff .....	1 952 552	1 038 129	2 990 681	-11,1
25.22	H.v.Verpackungsmitteln a.Kunststoff .....	1 035 786	380 725	1 416 511	0,5
25.23	H.v.Baubedarfsartikeln a.Kunststoff .....	1 181 020	122 677	1 303 697	-6,6
25.24	H.v.sonst.Kunststoff- waren .....	3 032 462	780 473	3 812 935	-1,4
DI	Glasgewerbe,Keramik, Verarb.v.Steinen u.Erden	5 634 882	1 396 948	7 031 830	-18,2
26	Glasgewerbe,Keramik, Verarb.v.Steinen u.Erden	5 634 882	1 396 948	7 031 830	-18,2
26.1	H.u.Verarb.v.Glas .....	1 539 443	654 297	2 193 740	-4,3

1) Klassifikation der Wirtschaftszweige, Ausgabe 1993 (WZ 93).

2 Fachliche Betriebsteile  
2.2 Umsatz  
2.2.2 Januar - Februar 1996  
Deutschland

Nr.der Klas- sifikation 1)	Wirtschaftsgliederung	Umsatz			Veränderung zum Vorjahreszeitraum
		Inland	Ausland	Insgesamt	
		1 000 DM			
26.11	H.v.Flachglas .....	101 988	69 278	171 266	-14,9
26.12	Veredlg.u.Verarb.v. Flachglas .....	597 019	122 735	719 754	-5,2
26.13	H.v.Hohlglas .....	556 544	220 211	776 755	2,4
26.14	H.v.Glasfaser .....	140 769	61 392	202 161	-8,6
26.15	H.,Veredlg.u.Verarb.v. sonst.Glas,techn.Glasw.	143 123	180 681	323 804	-7,8
26.2	Keramik (oh.Ziegelei u. Baukeramik) .....	627 347	386 648	1 013 995	-2,2
26.21	H.v.keramischen Haus- haltsw.u.Ziergegenst. ..	190 542	83 714	274 256	-5,6
26.22	H.v.Sanitärkeramik .....	117 003	18 848	135 851	-18,7
26.23	H.v.Isolatoren u. Isolierteilen a.Keramik	40 364	30 691	71 055	-13,2
26.24	H.v.keramischen Erzeugn. f.sonst.techn.Zwecke ...	51 774	44 283	96 057	22,2
26.25	H.v.keramischen Erzeugnissen ang .....	52 907	15 763	68 670	-6,3
26.26	H.v.feuerfesten keramischen Werkstoffen	174 757	193 349	368 106	6,5
26.30	H.v.keramischen Wand-u. Bodenfliesen u.-platten	157 047	48 481	205 528	-15,0
26.40	Ziegelei,H.v.sonst. Baukeramik .....	205 468	9 281	214 749	-46,4
26.5	H.v.Zement,Kalk u. gebranntem Gips .....	496 691	45 702	542 393	-33,9
26.51	H.v.Zement .....	309 410	28 484	337 894	-38,6
26.52	H.v.Kalk .....	103 016	6 901	109 917	-27,8
26.53	H.v.gebranntem Gips .....	84 265	10 317	94 582	-19,5
26.6	H.v.Erzeugnissen a. Beton,Zement u.Gips ....	1 995 617	43 545	2 039 162	-28,6
26.61	H.v.Betonerzeugnissen f. d.Bau u.Kalksandsteinen	987 400	16 565	1 003 965	-31,1
26.62	H.v.Gipserzeugnissen f. d.Bau .....	117 197	2 943	120 140	-3,9
26.63	H.v.Transportbeton .....	501 228	417	501 645	-33,2
26.64	H.v.Mörtel .....	252 080	14 360	266 440	-17,4
26.65	H.v.Faserzementwaren .....	80 071	6 163	86 234	-28,2
26.66	H.v.Erzeugnissen a. Beton,Zement u.Gips ang	57 641	3 097	60 738	-25,3
26.70	Be-u.Verarb.v.Natur- steinen ang .....	145 961	5 654	151 615	-2,7
26.8	H.v.sonst.Mineral- erzeugnissen .....	467 308	203 340	670 648	-14,9
26.81	H.v.Mühl-,Polier-u.ß. Steinen,Schleifwerkzeug.	152 978	103 470	256 448	-4,5
26.82	H.v.Mineraler- zeugnissen ang .....	314 330	99 870	414 200	-20,3
DJ	Metallerzg.u.-bearb., H.v.Metallerzeugnissen .	24 273 689	8 503 888	32 777 577	-1,1
27	Metallerzg.u.-bearbeitung.	9 931 566	5 155 687	15 087 253	-5,2
27.10	Erzeugung v.Roh Eisen, Stahl,Ferroleg.(EGKS) ..	3 485 271	1 800 202	5 285 473	-13,8

1) Klassifikation der Wirtschaftszweige, Ausgabe 1993 (WZ 93).

2 Fachliche Betriebsteile  
2.2 Umsatz  
2.2.2 Januar - Februar 1996  
Deutschland

Nr. der Klas- sifikation 1)	Wirtschaftsgliederung	Umsatz			
		Inland	Ausland	Insgesamt	Veränderung zum Vorjahreszeitraum
		1 000 DM			%
27.2	H.v.Rohren .....	905 972	569 157	1 475 129	-2,0
27.21	H.v.Rohren u.Rohrstücken a.Gußeisen .....	97 491	33 918	131 409	-50,1
27.22	H.v.Stahlrohren u.Rohr- stücken a. Eisen u.Stahl	808 481	535 239	1 343 720	8,3
27.3	Sonst.erste Bearb.v.Ei- sen, Stahl, H.v.Ferroleg.	1 150 319	487 996	1 638 315	5,7
27.31	H.v.Blankstahl .....	220 569	73 503	294 072	-1,8
27.32	H.v.Kaltband unter 500 mm Breite .....	473 810	248 634	722 444	19,8
27.33	H.v.Kaltprofilen .....	82 371	10 486	92 857	8,5
27.34	H.v.gezogenem Draht .....	252 265	74 385	326 650	-17,7
27.35	Erste Bearb.v.Eisen u. Stahl ang, H.v.Ferroleg.	121 304	80 988	202 292	22,4
27.4	Erzeugung u.erste Bearb. v.NE-Metallen .....	2 762 813	1 868 410	4 631 223	-3,5
27.41	Erzeugung u.erste Bearb. v.Edelmetallen .....	216 632	173 214	389 846	49,0
27.42	Erzeugung u.erste Bearb. v.Aluminium .....	1 478 519	789 712	2 268 231	-5,1
27.43	Erzeugung u.erste Bearb. v.Blei, Zink u.Zinn .....	184 265	64 762	249 027	-4,4
27.44	Erzeugung u.erste Bearb. v.Kupfer .....	784 962	706 828	1 491 790	-8,7
27.45	Erzeugung u.erste Bearb. v.sonst.NE-Metallen ....	98 435	133 894	232 329	-7,6
27.5	Gießereiindustrie .....	1 627 191	429 922	2 057 113	6,6
27.51	Eisengießerei .....	756 187	267 719	1 023 906	14,9
27.52	Stahlgießerei .....	172 297	43 567	215 864	4,8
27.53	Leichtmetallgießerei .....	569 899	101 357	671 256	1,5
27.54	Buntmetallgießerei .....	128 808	17 279	146 087	-14,6
28	H.v.Metallerzeugnissen ...	14 342 123	3 348 201	17 690 324	2,7
28.1	Stahl-u.Leichtmetallbau ..	3 352 619	318 222	3 670 841	-4,6
28.11	H.v.Stahl-u.Leicht- metallkonstruktionen ...	2 603 017	254 796	2 857 813	-4,3
28.12	H.v.Ausbauelementen a. Stahl u.Leichtmetall ...	749 602	63 426	813 028	-5,5
28.2	Kessel-u.Behälterbau (oh.H.v.Dampfkesseln) ..	790 171	129 272	919 443	7,2
28.21	H.v.Tanks u.Sammel- behältern .....	345 647	77 232	422 879	25,2
28.22	H.v.Zentralheizungs- Heizkörpern u.-kesseln .	444 524	52 040	496 564	-4,5
28.30	H.v.Dampfkesseln (oh. Zentralheizungskessel) .	1 040 773	121 465	1 162 238	61,3
28.40	H.v.Schmiede-, Press-, Zieh-, Stanzteilen u.ä. .	1 928 636	515 486	2 444 122	4,0
28.5	Oberfläch.veredlg., Wär- mebehandlg., Mechanik ang	1 377 821	175 787	1 553 608	4,3
28.51	Oberfläch.veredlg.u. Wärmebehandlung .....	687 062	109 054	796 116	-2,7
28.52	Mechanik ang .....	690 759	66 733	757 492	12,9

1) Klassifikation der Wirtschaftszweige, Ausgabe 1993 (WZ 93).

2 Fachliche Betriebstelle  
 „2.2 Umsatz  
 2.2.2 Januar - Februar 1996  
 Deutschland

Nr.der Klas- sifika- tion 1)	Wirtschaftsgliederung	Umsatz			Veränderung zum Vorjahreszeitraum  %
		Inland	Ausland	Insgesamt	
		1 000 DM			
28.6	H.v.Schneidw.,Werkzeug., Schlössern u.Beschlägen	2 243 241	1 009 548	3 252 789	3,1
28.61	H.v.Schneidwaren u. Bestecken .....	125 963	112 893	238 856	9,0
28.62	H.v.Werkzeugen .....	1 019 553	512 177	1 531 730	14,0
28.63	H.v.Schlössern u. Beschlägen .....	1 097 725	384 478	1 482 203	-6,9
28.7	H.v.sonst.EBM-Waren .....	3 608 862	1 078 421	4 687 283	-2,5
28.71	H.v.Behältern a.Eisen u. Stahl .....	165 962	55 190	221 152	-5,7
28.72	H.v.Verpackungen u. Verschlüssen a.Metall ..	584 064	188 254	772 318	4,5
28.73	H.v.Drahtwaren .....	341 492	139 949	481 441	-14,5
28.74	H.v.Schrauben,Nieten, Ketten u.Federn .....	923 883	322 624	1 246 507	3,6
28.75	H.v.EBM-Waren ang .....	1 593 481	372 404	1 965 865	-4,9
DK	Maschinenbau .....	19 586 965	14 003 724	33 590 689	7,1
29	Maschinenbau .....	19 586 965	14 003 724	33 590 689	7,1
29.1	H.v.Masch.f.d.Erzeugung u.Nutzung v.mech.Energie	5 208 423	3 381 155	8 589 578	2,5
29.11	H.v.Verbrenn.mot.u.Turb. (oh. Straßenfahrz.u.ä.) .	827 741	675 751	1 503 492	-11,4
29.12	H.v.Pumpen u. Kompressoren .....	1 334 365	1 093 200	2 427 565	4,6
29.13	H.v.Armaturen .....	1 533 953	654 625	2 188 578	1,9
29.14	H.v.Lagern,Getrieben, Zahnradern,Antriebslem.	1 512 364	957 579	2 469 943	11,8
29.2	H.v.sonst.Maschinen f. unspezifische Verwendung	5 137 562	2 736 504	7 874 066	9,7
29.21	H.v.Öfen u.Brennern .....	292 113	145 300	437 413	-2,3
29.22	H.v.Hebezeugen u. Fördermitteln .....	1 706 318	718 564	2 424 882	4,8
29.23	H.v.kälte-u.lufttechn. Erzeugn.f.gewerbl.Zwecke	1 283 928	463 075	1 747 003	11,2
29.24	H.v.Maschinen f.unspezi- fische Verwendung ang ..	1 855 203	1 409 565	3 264 768	14,6
29.3	H.v.land-u.forstw. Maschinen .....	633 990	739 829	1 373 819	7,7
29.31	H.v.Ackerschleppern .....	128 174	342 227	470 401	.
29.32	H.v.sonst.land-u. forstw.Maschinen .....	505 816	397 602	903 418	.
29.40	H.v.Werkzeugmaschinen ....	1 857 855	1 511 652	3 369 507	2,9
29.5	H.v.Masch.f.sonst.best. Wirtschaftszweige .....	4 337 179	4 560 313	8 897 492	13,0
29.51	H.v.Masch.f.Metallerzeu- gung,Walzwerkseinr.usw .	128 990	88 531	217 521	-16,0
29.52	H.v.Bergwerks-,Bau-u. Baustoffmaschinen .....	744 990	626 763	1 371 753	-1,8
29.53	H.v.Masch.f.Ernährungs- gewerbe u.Tabakverarb. .	366 836	421 818	788 654	16,6
29.54	H.v.Masch.f.d.Textil-, Bekleidg.-u.Ledergewerbe	366 454	1 052 670	1 419 124	-2,2
29.55	H.v.Masch.f.d.Papier- gewerbe .....	223 970	317 945	541 915	43,1

1) Klassifikation der Wirtschaftszweige, Ausgabe 1993 (WZ 93).

2 Fachliche Betriebsteile  
2.2 Umsatz,  
2.2.2 Januar - Februar 1996  
Deutschland

Nr. der Klas- sifika- tion 1)	Wirtschaftsgliederung	Umsatz			
		Inland	Ausland	Insgesamt	Veränderung zum Vorjahreszeitraum
		1 000 DM			%
29.56	H.v.Masch.f.best.Wirt- schaftszweige ang .....	2 505 939	2 052 586	4 558 525	22,9
29.60	H.v.Waffen u.Munition ....	356 422	78 826	435 248	17,8
29.7	H.v.Haushaltsgeräten ang .	2 055 534	995 445	3 050 979	1,3
29.71	H.v_elektrischen Haushaltsgeräten .....	1 778 408	884 659	2 663 067	1,1
29.72	H.v.nichtelektrischen Heiz-,Koch-u.ä.Gerät.ang	277 126	110 786	387 912	3,1
DL	H.v.Büromasch.,Dv-Gerät. u.-einr.;Elektrotech.usw	21 897 082	12 828 814	34 725 896	4,8
30.0	H.v.Büromasch.,Dv-Gerät. u.-einr. ....	2 296 029	1 349 731	3 645 760	9,7
30.01	H.v.Büromaschinen .....	173 533	164 314	337 847	-18,7
30.02	H.v.Dv-Gerät.u.-einr. ....	2 122 496	1 185 417	3 307 913	13,7
31	H.v.Geräten d.Elekttriz. erzg.,-verteilung u.ä. .	10 754 617	5 085 146	15 839 763	-0,4
31.10	H.v.Elektromotoren,Gene- ratoren,Transformatoren	1 762 206	806 238	2 568 444	-8,0
31.20	H.v.Elekttriz.vertlg.-u. -schalteinrichtungen ...	4 712 920	2 212 783	6 925 703	-3,1
31.30	H.v.isol.Elektrokabeln, -leitungen u.-drähten ..	693 594	391 796	1 085 390	26,7
31.40	H.v.Akkumulatoren u. Batterien .....	244 815	153 780	398 595	12,9
31.50	H.v_elektrischen Lampen u.Leuchten .....	855 089	385 550	1 240 639	-4,7
31.6	H.v_elektr.Ausrüstg.ang ..	2 485 993	1 134 999	3 620 992	4,7
31.61	H.v_elektr.Ausrüstg.f. , Motoren u.Fahrzeuge ang	1 367 890	573 763	1 941 653	-5,3
31.62	H.v.sonst_elektr. Ausrüstg.ang .....	1 118 103	561 236	1 679 339	19,4
32	Rundfunk-,Fernseh-u. Nachrichtentechnik .....	4 429 207	3 479 121	7 908 328	9,2
32.10	H.v_elektronischen Bauelementen, .....	1 104 677	1 586 367	2 691 044	12,7
32.20	H.v.nachrichtentechni- schen Geräten u.Einr. ...	2 327 348	1 181 879	3 509 227	8,8
32.30	H.v.Rundfunk-,Fernseh-, phono-,videotechn.Gerät.	997 182	710 875	1 708 057	4,6
33	Medizin-,Mess-,Steuer- u.Regelungstechnik,Optik	4 417 229	2 914 816	7 332 045	10,1
33.10	H.v.med.Geräten u.ortho- päischen Vorrichtungen	1 458 851	1 024 483	2 483 334	12,3
33.20	H.v.Meß-,Kontroll-, Navig.-u.ä.Instr.u.Vorr.	2 104 667	1 374 889	3 479 556	10,4
33.30	H.v.industriellen Prozeß-Steuerungsanlg. .	230 176	22 058	252 234	34,3
33.40	H.v.optischen u. fotografischen Geräten .	511 643	420 533	932 176	2,1
33.50	H.v.Uhren .....	111 892	72 853	184 745	-4,1
DM	Fahrzeugbau .....	21 473 721	20 487 195	41 960 916	6,2
34	H.v.Kraftwagen u. Kraftwagenteilen .....	18 910 220	19 205 275	38 115 495	6,4

1) Klassifikation der Wirtschaftszweige, Ausgabe 1993 (WZ 93).

2 Fachliche Betriebsteile  
2.2 Umsatz  
2.2.2 Januar - Februar 1996  
Deutschland

Nr. der Klas- sifikation 1)	Wirtschaftsgliederung	Umsatz			
		Inland	Ausland	Insgesamt	Veränderung zum Vorjahreszeitraum
		1 000 DM			%
34.10	H.v. Kraftwagen u. Kraftwagenmotoren .....	11 828 024	14 298 133	26 126 157	8,2
34.20	H.v. Karosserien, Aufbauten u. Anhängern ..	1 055 821	451 301	1 507 122	-5,8
34.30	H.v. Teilen u. ä.f. Kraft- wagen u. deren Motoren ..	6 026 375	4 455 841	10 482 216	3,8
35	Sonst. Fahrzeugbau .....	2 563 501	1 281 920	3 845 421	4,2
35.1	Schiffbau .....	1 036 004	75 774	1 111 778	38,1
35.11	Schiffbau (oh. Boots-u. Yachtbau) .....	350 264	64 769	415 033	-45,8
35.12	Boots- u. Yachtbau .....	685 740	11 005	696 745	1 637,7
35.20	Schienenfahrzeugbau .....	443 646	157 821	601 467	-14,6
35.30	Luft-u. Raumfahrzeugbau ...	679 893	986 072	1 665 965	-2,2
35.4	H.v. Kraftträdern, Fahrrä- dern u. Behindertenfahrz.	356 308	42 514	398 822	-3,9
35.41	H.v. Kraftträdern .....	138 633	3 551	142 184	19,1
35.42	H.v. Fahrrädern .....	159 013	29 132	188 145	-19,9
35.43	H.v. Behinderten- fahrzeugen .....	58 662	9 831	68 493	13,1
35.50	Fahrzeugbau ang .....	47 650	19 739	67 389	7,1
DN	H.v. Möbeln, Schmuck, Mu- sikinstr. usw., Recycling .	7 118 979	1 439 494	8 558 473	-0,1
36	H.v. Möbeln, Schmuck, Musikinstr., Sportger. usw	6 885 666	1 402 731	8 288 397	-0,4
36.1	H.v. Möbeln .....	5 761 267	837 294	6 598 561	-0,6
36.11	H.v. Sitzmöbeln .....	1 615 392	248 717	1 864 109	-0,1
36.12	H.v. Büro-u. Ladenmöbeln ...	710 326	84 893	795 219	0,0
36.13	H.v. Küchenmöbeln .....	981 291	150 262	1 131 553	-1,5
36.14	H.v. sonst. Möbeln .....	2 198 231	335 603	2 533 834	-0,8
36.15	H.v. Matratzen .....	256 027	17 819	273 846	0,2
36.2	H.v. Schmuck u. ä. Erzeugnissen .....	154 470	59 268	213 738	-1,1
36.21	Prägen v. Münzen u. Medaillen .....	3 946	237	4 183	-24,9
36.22	H.v. Schmuck, Gold-u. Silberschmiedewaren ....	150 524	59 031	209 555	-0,5
36.30	H.v. Musikinstrumenten ....	51 949	45 979	97 928	3,7
36.40	H.v. Sportgeräten .....	70 934	44 980	115 914	2,2
36.50	H.v. Spielwaren .....	294 651	100 932	395 583	10,0
36.6	H.v. sonst. Erzeugnissen ...	552 395	314 278	866 673	-3,4
36.61	H.v. Phantasieschmuck .....	20 035	10 271	30 306	-14,7
36.62	H.v. Besen u. Bürsten .....	102 657	55 478	158 135	-3,7
36.63	H.v. Erzeugnissen ang .....	429 703	248 529	678 232	-2,8
37	Recycling .....	233 313	36 763	270 076	11,0
37.10	Recycling v. Schrott .....	116 732	27 549	144 281	5,7
37.20	Recycling v. nichtmetall. Altmet. u. Reststoffen ...	116 581	9 214	125 795	17,7

1) Klassifikation der Wirtschaftszweige, Ausgabe 1993 (WZ 93).

3 Unternehmen  
3.1 Unternehmen und Beschäftigte  
3.1.1 Im Februar 1996

Deutschland

Land Hauptgruppen	Unternehmen			Beschäftigte		
	Einbetriebs- unternehmen	Insgesamt 1)	Veränderung zum Vorjahresmonat	Insgesamt	Veränderung zum Vor-	
					monat	jahresmonat
	Anzahl		%	Anzahl	%	
Baden-Württemberg .....	6 658	7 473	-1,4	1 328 426	-0,3	-1,3
Bayern .....	6 072	6 782	-1,5	1 231 669	0,3	-2,3
Berlin .....	749	881	-8,9	153 496	2,2	-1,4
Brandenburg .....	635	689	5,7	79 864	-0,9	-12,7
Bremen .....	263	291	-	55 891	0,0	-6,8
Hamburg .....	393	510	-4,7	159 293	0,7	-3,8
Hessen .....	2 406	2 792	-0,6	568 802	-2,2	-4,4
Mecklenburg-Vorpommern .....	427	448	4,4	43 352	-1,2	-3,9
Niedersachsen .....	2 794	3 130	-2,2	541 334	-0,3	-2,8
Nordrhein-Westfalen .....	8 090	9 014	-2,2	1 605 287	-0,4	-3,8
Rheinland-Pfalz .....	1 649	1 827	-2,3	277 378	-0,2	-2,0
Saarland .....	403	426	-1,2	87 199	-1,0	-3,9
Sachsen .....	1 979	2 043	4,1	175 181	0,1	-4,0
Sachsen-Anhalt .....	972	1 006	-1,2	92 448	-0,9	-16,2
Schleswig-Holstein .....	973	1 169	-0,9	135 992	-0,5	-3,0
Thüringen .....	1 110	1 142	-1,3	96 046	0,6	-4,5
Deutschland .....	35 573	39 623	-1,4	6 631 658	-0,3	-3,2
Früheres Bundesgebiet .....	30 271	34 086	-1,9	6 107 515	-0,4	-2,9
Neue Länder und Berlin-Ost .....	5 302	5 537	1,6	524 143	0,5	-6,4
Vorleistungsgüterproduzenten						
Deutschland .....	16 195	18 246	-0,6	2 990 232	-0,1	-4,4
Früheres Bundesgebiet .....	13 896	15 815	-1,3	2 767 415	-0,1	-4,2
Neue Länder und Berlin-Ost .....	2 299	2 431	4,5	222 817	-0,4	-7,3
Investitionsgüterproduzenten						
Deutschland .....	10 338	11 323	-1,4	2 201 441	-0,6	-2,9
Früheres Bundesgebiet .....	8 754	9 681	-1,9	2 039 810	-0,8	-2,6
Neue Länder und Berlin-Ost .....	1 584	1 642	1,8	161 631	2,1	-7,0
Gebrauchsgüterproduzenten						
Deutschland .....	1 886	2 047	-2,1	341 837	-0,3	-2,6
Früheres Bundesgebiet .....	1 600	1 753	-1,5	316 978	-0,3	-1,8
Neue Länder und Berlin-Ost .....	286	294	-5,2	24 859	-0,3	-12,2
Verbrauchsgüterproduzenten						
Deutschland .....	7 154	8 007	-3,0	1 098 148	-0,3	-0,5
Früheres Bundesgebiet .....	6 021	6 837	-3,0	983 312	-0,3	-0,3
Neue Länder und Berlin-Ost .....	1 133	1 170	-2,5	114 836	0,1	-2,3

1) Ein- und Mehrbetriebsunternehmen.

3 Unternehmen  
3.1 Unternehmen und Beschäftigte  
3.1.1 Im Februar 1996

Deutschland

Nr.der Klas- sifika- tion 1)	Wirtschaftsgliederung	Unternehmen			Beschäftigte		
		Einbetriebs- unternehmen	Insgesamt 2)	Veränderung zum Vorjahresmonat	Insgesamt	Veränderung zum Vor-	
		Anzahl		%	Anzahl	monat	jahresmonat
							%
C	Bergbau u.Gew.v.Steinen u.Erden .....	586	783	0,6	171 766	-0,7	-10,0
CA	Kohlenbergbau, Torfgew., Gew.v.Erdöl u.Erdgas usw	44	66	-10,8	133 255	-0,4	-11,5
10	Kohlenbergbau, Torf- gewinnung .....	38	55	-14,1	128 550	-0,4	-11,8
10.10	Steinkohlenbergbau u. -briketherstellung ....	5	9	-10,0	93 215	-0,5	-7,8
10.20	Braunkohlenbergbau u. -briketherstellung ....	1	5	-28,6	33 649	-0,3	-21,6
10.30	Torfgewinnung u. -veredlung .....	32	41	-12,8	1 686	1,8	-3,2
11	Gew.v.Erdöl u.Erdgas Erbrg.verb.Dienstleistg.	6	11	10,0	4 705	-0,6	-3,8
11.10	Gew.v.Erdöl u.Erdgas .....	2	6	-14,3	3 679	-0,4	.
11.20	Erbrg.v.Dienstleistg.bei d.Gew.v.Erdöl u.Erdgas .	4	5	66,7	1 026	-1,4	.
12.00	Bergbau a.Uran-u. Thoriumerze .....	-	-	-	-	-	-
CB	Erzbergbau, Gew.v.Steinen u.Erden, sonst.Bergbau ..	542	717	1,9	38 511	-1,8	-4,1
13	Erzbergbau .....	-	-	-100,0	-	-	-100,0
13.10	Eisenerzbergbau .....	-	-	-100,0	-	-	-100,0
13.20	NE-Metallerzbergbau (oh.Uran-u.Thoriumerze)	-	-	-100,0	-	-	-100,0
14	Gew.v.Steinen u.Erden, sonst.Bergbau .....	542	717	2,4	38 511	-1,8	-3,2
14.1	Gew.v.Natursteinen .....	36	42	10,5	1 331	2,4	-27,6
14.11	Gew.v.Naturwerksteinen u.Natursteinen ang .....	.	.	.	.	.	.
14.12	Gew.v.Kalk, Dolom., Gips- u.Anhydritstein, Kreide .	19	22	10,0	910	-0,6	-31,8
14.13	Gew.v.Schiefer .....	.	.	.	.	.	.
14.2	Gew.v.Kies, Sand, Ton u.Kaolin .....	493	653	2,0	25 077	-3,3	-3,7
14.21	Gew.v.Kies u.Sand .....	475	629	2,4	22 615	-3,6	-3,7
14.22	Gew.v.Ton u.Kaolin .....	18	24	-7,7	2 462	-0,3	-3,3
14.30	Bergbau a.chemische u.Düngemittelminerale ..	3	7	-12,5	9 657	0,8	-1,1
14.40	Gew.v.Salz .....	4	7	16,7	1 875	0,8	23,9
14.50	Gew.v.Steinen u.Erden ang, sonst.Bergbau .....	6	8	-	571	-	-8,4
D	Verarbeitendes Gewerbe ...	34 987	38 840	-1,4	6 459 892	-0,3	-3,0
DA	Ernährungsgewerbe u. Tabakverarbeitung .....	3 829	4 351	-2,8	546 075	-0,7	-2,1
15	Ernährungsgewerbe .....	3 813	4 325	-2,8	531 599	-0,7	-2,0
15.1	Schlachten u.Fleisch- verarbeitung .....	899	991	-3,6	101 957	-0,5	-1,3
15.11	Schlachten(oh.Schlachten v.Geflügel) .....	107	136	-4,2	16 150	-1,2	-6,8
15.12	Schlachten v.Geflügel ....	44	46	4,6	6 744	1,1	4,9
15.13	Fleischverarbeitung .....	748	809	-3,9	79 063	-0,4	-0,6

1) Klassifikation der Wirtschaftszweige, Ausgabe 1993 (WZ 93).

2) Ein- und Mehrbetriebsunternehmen.

3 Unternehmen  
3.1 Unternehmen und Beschäftigte  
3.1.1 Im Februar 1996

Deutschland

Nr. der Klas- sifikation 1)	Wirtschaftsgliederung	Unternehmen			Beschäftigte		
		Einbetriebs- unternehmen	Insgesamt 2)	Veränderung zum Vorjahresmonat	Insgesamt	Veränderung zum Vor-	
		Anzahl		%	Anzahl	monat	jahresmonat
						%	
15.20	Fischverarbeitung .....	97	103	-3,7	13 770	-7,1	-16,8
15.3	Obst-u. Gemüsever- arbeitung .....	243	264	X	25 330	-0,9	6,3
15.31	Verarb.v. Kartoffeln .....	38	45	-8,2	7 356	0,6	2,9
15.32	H.v. Frucht-u. Gemüse- säften .....	78	81	11,0	4 609	0,8	5,9
15.33	Verarb.v. Obst u. Gemüse ang .....	127	138	-2,8	13 365	-2,2	8,4
15.4	H.v. pflanzlichen u. tierischen Ölen u. Fetten	27	29	-3,3	10 771	-0,1	-5,1
15.41	H.v. rohen Ölen u. Fetten ..	11	11	-	1 262	0,2	-7,1
15.42	H.v. raffinierten Ölen u. Fetten .....	7	7	-12,5	981	0,6	2,5
15.43	H.v. Margarine u. ä. Nahrungsfetten .....	9	11	-	8 528	-0,2	-5,6
15.5	Milchverarbeitung .....	168	218	-4,0	47 605	-0,4	-7,6
15.51	Milchverarbeitung (oh. H.v. Speiseeis) .....	162	210	-3,2	38 877	-0,7	-6,8
15.52	H.v. Speiseeis .....	6	8	-20,0	8 728	0,9	-10,8
15.6	Mehl-u. Schäl- u. H.v. Stärke u. Stärkeerzeugn.	68	83	-	9 567	-2,2	-1,1
15.61	Mehl-u. Schäl- u. H.v. Stärke u. Stärkeerzeugn.	59	71	1,4	7 222	-1,9	2,2
15.62	H.v. Stärke u. Stärke- erzeugnissen .....	9	12	-7,7	2 345	-3,2	-10,1
15.7	H.v. Futtermitteln .....	132	159	-6,5	12 945	1,9	1,5
15.71	H.v. Futtermitteln f. Nutztiere .....	111	132	-6,4	8 536	1,4	0,6
15.72	H.v. Futtermitteln f. sonst. Tiere .....	21	27	-6,9	3 809	3,0	3,5
15.8	Sonst. Ernährungsgewerbe (oh. Getränkeherstellung)	1 456	1 683	-1,4	225 194	-0,9	-0,5
15.81	H.v. Backwaren (oh. Dauer- backwaren) .....	1 059	1 225	1,1	114 938	-0,4	3,1
15.82	H.v. Dauerbackwaren .....	82	95	-12,8	18 451	-0,4	4,5
15.83	Zuckerindustrie .....	9	14	-	7 581	-1,3	-6,1
15.84	H.v. Süßwaren (oh. Dauer- backwaren) .....	125	139	-2,1	33 759	-3,5	-2,9
15.85	H.v. Teigwaren .....	28	30	-18,9	3 165	1,0	-38,2
15.86	Verarb.v. Kaffee u. Tee, H.v. Kaffee-Ersatz .....	34	39	-	5 959	-0,4	-3,6
15.87	H.v. Würzen u. Soßen .....	.	.	.	.	.	.
15.88	H.v. homogenisierten u. diätetischen Nahrungsm.	.	.	.	.	.	.
15.89	H.v. sonst. Nahrungsmit- teln (oh. Getränke) .....	71	82	-12,8	15 185	-0,4	-48,8
15.9	Getränkeherstellung .....	723	795	-4,5	85 060	0,3	-3,3
15.91	H.v. Spirituosen .....	97	105	-3,7	7 274	0,2	-6,5
15.92	Alkoholbrennerei .....	9	9	-	229	-	0,4
15.93	H.v. Wein a. frischen Trauben .....	34	35	9,4	3 034	2,0	9,3
15.94	H.v. Apfelwein u. sonst. Fruchtwinen .....	6	6	-	376	-0,3	-16,6

1) Klassifikation der Wirtschaftszweige, Ausgabe 1993 (WZ 93).  
2) Ein- und Mehrbetriebsunternehmen.

3 Unternehmen  
3.1 Unternehmen und Beschäftigte  
3.1.1 Im Februar 1996  
Deutschland

Nr. der Klassi- fikation 1)	Wirtschaftsgliederung	Unternehmen			Beschäftigte		
		Einbetriebs- unternehmen	Insgesamt 2)	Veränderung zum Vorjahresmonat	Insgesamt	Veränderung zum Vor-	
		Anzahl		%	Anzahl	monat	jahresmonat
15.95	H.v.Wermutwein u.sonst. aromatisierten Weinen ..	3	3	-40,0	114	3,6	-51,7
15.96	H.v.Bier .....	374	407	-5,1	46 843	-0,1	-4,4
15.97	H.v.Malz .....	26	32	-8,6	918	-1,5	-1,5
15.98	Mineralbrunnen,H.v. Erfrischungsgetränken ..	174	198	-4,4	26 272	1,1	-0,9
16.00	Tabakverarbeitung .....	16	26	-7,1	14 476	-0,3	-4,4
DB	Textil-u.Bekleidungs- gewerbe .....	2 046	2 256	-6,0	240 154	-0,6	-8,5
17	Textilgewerbe .....	1 184	1 284	-1,5	142 770	-0,5	-6,4
17.1	Spinnstoffaufbereitung u.Spinnerei .....	83	93	-1,1	16 550	-0,8	-11,2
17.11	Baumwollaufbereitung u. -spinnerei .....	45	48	2,1	8 019	-1,0	-9,8
17.12	Wollaufbereitung u. Streichgarnspinnerei ...	5	7	-	1 236	-1,7	-12,7
17.13	Wollaufbereitung u. Kammgarnspinnerei .....	9	11	-15,4	3 548	-	-20,1
17.14	Flachsaufbereitung u. -spinnerei .....	3	3	-	300	-3,2	-22,1
17.15	Zwirnen u.Texturieren v. Filamentgarnen usw .....	7	8	-	553	-0,9	17,7
17.16	Nähgarnfertigung .....	11	13	8,3	2 817	-0,2	-3,7
17.17	Sonst.Spinnstoffaufbe- reitung u.Spinnerei ....	3	3	-25,0	77	-7,2	-25,2
17.2	Weberei .....	181	203	-1,5	30 717	-0,2	-6,4
17.21	Baumwollweberei .....	96	108	0,9	18 906	-0,1	-7,0
17.22	Streichgarnweberei .....	6	6	20,0	700	-0,1	-30,1
17.23	Kammgarnweberei .....	32	32	-5,9	4 701	0,1	-3,1
17.24	Seiden-u.Filamentgarn- weberei .....	32	40	-4,8	4 566	-	-4,0
17.25	Sonst.Weberei .....	15	17	-5,6	1 844	-2,5	-2,3
17.30	Textilveredlung .....	156	164	-5,2	18 662	-2,0	-13,6
17.40	H.v.konfektion.Textil- waren (oh.Bekleidung) ..	289	304	2,0	21 336	-0,7	-1,9
17.5	Sonst.Textilgewerbe (oh.H.v.Maschenware) ...	268	291	1,8	32 629	0,0	2,0
17.51	H.v.Teppichen .....	52	55	1,9	9 095	-0,9	-3,1
17.52	H.v.Seilerwaren .....	16	16	14,3	912	-0,2	32,0
17.53	H.v.Vliesstoff,Erzeugn. daraus (oh.Bekleidung) .	24	25	-7,4	4 363	0,3	48,4
17.54	Textilgewerbe ang .....	176	195	2,1	18 259	0,5	-3,7
17.60	H.v.gewirktem u. gestricktem Stoff .....	52	54	-6,9	4 830	5,6	-9,2
17.7	H.v.gewirkten u.ge- strickten Fertigerzeugn.	155	175	-7,4	18 046	-1,1	-11,8
17.71	H.v.Strumpfwaren .....	35	40	-9,1	8 521	-1,0	-8,9
17.72	H.v.Pullovern,Strick- jacken u.ä. ....	120	135	-6,9	9 525	-1,1	-14,2

1) Klassifikation der Wirtschaftszweige, Ausgabe 1993 (WZ 93).  
2) Ein- und Mehrbetriebsunternehmen.

3 Unternehmen  
3.1 Unternehmen und Beschäftigte  
3.1.1 Im Februar 1996  
Deutschland

Nr. der Klassifikation 1)	Wirtschaftsgliederung	Unternehmen			Beschäftigte		
		Einbetriebsunternehmen	Insgesamt 2)	Veränderung zum Vorjahresmonat	Insgesamt	Veränderung zum Vor-	
		Anzahl		%	Anzahl	monat	jahresmonat
18	Bekleidungsgewerbe .....	862	972	-11,3	97 384	-0,7	-11,3
18.10	H.v.Lederbekleidung .....	17	20	-4,8	778	-3,0	-9,7
18.2	H.v.Bekleidung (oh. Lederbekleidung) .....	836	942	-11,3	96 125	-0,7	-11,3
18.21	H.v.Arbeits-u.Berufsbekleidung .....	44	51	-10,5	3 456	-0,4	-11,2
18.22	H.v.Oberbekleidg.(oh.Arbeits-u.Berufsbekleidg.)	459	516	-13,4	56 827	-0,6	-13,5
18.23	H.v.Wäsche .....	173	206	-11,6	25 534	-0,6	-6,2
18.24	H.v.sonst.Bekleidg.u. Bekleidungszubehör .....	160	169	-4,0	10 308	-1,5	-10,5
18.30	Zurichtung u.Färben v. Fellen,H.v.Pelzwaren ...	9	10	-23,1	481	-2,0	-26,1
DC	Ledergewerbe .....	301	322	-10,8	30 585	-0,5	-8,4
19	Ledergewerbe .....	301	322	-10,8	30 585	-0,5	-8,4
19.10	Ledererzeugung .....	33	34	-8,1	2 986	-0,1	-22,4
19.20	Lederverarb.(oh.H.v.Lederbekleidung u.Schuhen)	126	130	-11,6	8 443	-0,8	-6,2
19.30	H.v.Schuhen .....	142	158	-10,7	19 156	-0,5	-6,7
DD	Holzgewerbe (oh.H.v. Möbeln) .....	1 903	1 995	-2,4	123 225	-0,5	-2,4
20	Holzgewerbe (oh.H.v. Möbeln) .....	1 903	1 995	-2,4	123 225	-0,5	-2,4
20.10	Säge-,Hobel-u.Holz-Imprägnierwerke .....	823	845	4,3	24 981	-1,3	0,5
20.20	Furnier-,Sperrh.-,Holzfaserpl.-u.-spanpl.Werke	120	130	-33,7	22 285	0,2	-9,6
20.30	H.v.Konstr.-,Fertigb.t., Ausbauelement.u.ä.a.Holz	695	735	-1,5	58 414	-0,8	-3,7
20.40	H.v.Verpackungsmitteln u.Lagerbehältern a.Holz	104	115	-7,3	5 266	-0,4	-4,9
20.5	H.v.Holzwaren eng,Kork-, Flecht-u.Korbwaren .....	161	170	1,8	12 279	1,2	16,7
20.51	H.v.Holzwaren eng, Veredlg.v.Holzwaren ....	155	164	1,9	11 921	1,3	17,8
20.52	H.v.Kork-,Flecht-u. Korbwaren .....	6	6	-	358	-3,2	-9,8
DE	Papier-,Verlags-u. Druckgewerbe .....	3 373	3 614	-1,5	415 424	0,6	1,9
21	Papiergewerbe .....	793	894	-1,5	149 304	0,0	-1,7
21.1	H.v.Holzstoff,Zellstoff, Papier,Karton u.Pappe ..	147	170	-2,9	47 613	0,1	-5,4
21.11	H.v.Holzstoff u. Zellstoff .....	.	.	.	.	.	.
21.12	H.v.Papier,Karton u. Pappe .....	.	.	.	.	.	.
21.2	Papier-,Karton-u.Pappeverarbeitung .....	646	724	-1,2	101 691	0,0	0,1
21.21	H.v.Wellpapier u.-pappe, Verpackungsmitteln .....	359	411	-1,2	53 567	-	-1,2
21.22	H.v.Haushalts-u.Hygieneart.a.Zellstoff u.Papier	36	47	-7,8	16 768	0,3	5,1
21.23	H.v.Schreibwaren,Bürobedarf a.Papier u.Pappe	77	85	32,8	11 925	-0,1	13,0

1) Klassifikation der Wirtschaftszweige, Ausgabe 1993 (WZ 93).  
2) Ein- und Mehrbetriebsunternehmen.

3 Unternehmen  
3.1 Unternehmen und Beschäftigte  
3.1.1 Im Februar 1996

Deutschland

Nr. der Klas- sifika- tion 1)	Wirtschaftsgliederung	Unternehmen			Beschäftigte	
		Einbetriebs- unternehmen	Insgesamt 2)	Veränderung zum Vorjahresmonat	Insgesamt	Veränderung zum Vor-
						monat
		Anzahl		%	Anzahl	jahresmonat
						%
21.24	H.v.Tapeten .....	18	18	-10,0	3 000	0,3
21.25	H.v.sonst.Waren aus Papier, Karton u. Pappe ..	156	163	-10,4	16 431	-0,1
22	Verlags-, Druckgewerbe, Vervielfältigung .....	2 580	2 720	-1,5	266 120	0,9
22.1	Verlagsgewerbe .....	727	792	9,2	121 822	2,5
22.11	Buchverlag u. Musikverlag .	183	192	7,9	20 501	4,8
22.12	Zeitungsverlag .....	234	267	15,6	66 939	3,6
22.13	Zeitschriftenverlag .....	277	297	8,4	30 761	-0,7
22.14	Verlag v. bespielten Tonträgern .....	6	6	-14,3	494	-0,6
22.15	Sonst. Verlagsgewerbe .....	27	30	-14,3	3 127	0,3
22.2	Druckgewerbe .....	1 834	1 908	-5,4	139 539	-0,5
22.21	Zeitungsdruckerei .....	45	49	-36,4	8 448	-0,1
22.22	Druckerei (oh. Zeitungs- druckerei) .....	1 417	1 469	-6,1	112 634	-0,5
22.23	Druckweiterverarbeitung ..	106	107	67,2	6 934	-2,9
22.24	Satzherstellung u. Reproduktion .....	236	241	-9,4	9 433	-0,4
22.25	Sonst. Druckgewerbe .....	30	42	-6,7	2 090	9,2
22.3	Vervielf. v. bsp. Ton-, Bild- u. Datenträgern ....	19	20	5,3	4 759	0,9
22.31	Vervielfältigung v. bespielten Tonträgern ..	15	15	15,4	4 164	0,9
22.32	Vervielfältigung v. bespielten Bildträgern .	.	.	.	.	.
22.33	Vervielfältigung v. bespielten Datenträgern	.	.	.	.	.
DF	Kokerei, Mineralölverar- beitung, H.v. Brutstoffen	44	54	-	23 325	-1,4
23	Kokerei, Mineralölverar- beitung, H.v. Brutstoffen	44	54	-	23 325	-1,4
23.10	Kokerei .....	.	.	.	.	.
23.20	Mineralölverarbeitung ....	.	.	.	.	.
23.30	H.u. Verarb. v. Spalt- u. Brutstoffen .....	.	.	.	.	.
DG	Chemische Industrie .....	1 081	1 285	-0,7	537 094	0,4
24	Chemische Industrie .....	1 081	1 285	-0,7	537 094	0,4
24.1	H.v. chemischen Grund- stoffen .....	194	247	0,4	241 243	1,0
24.11	H.v. Industriegasen .....	4	9	-	3 980	-2,3
24.12	H.v. Farbstoffen u. Pigmenten .....	21	25	19,1	6 738	0,2
24.13	H.v. sonst. anorganischen Grundstoffen u. Chemik. .	47	54	-6,9	24 928	5,0
24.14	H.v. sonst. organischen Grundstoffen u. Chemik. .	40	54	-6,9	118 870	1,0
24.15	H.v. Düngemitteln u. Stickstoffverbindungen .	17	18	5,9	2 704	-1,5
24.16	H.v. Kunststoff in Pri- märformen .....	63	84	6,3	83 707	0,2

1) Klassifikation der Wirtschaftszweige, Ausgabe 1993 (WZ 93).  
2) Ein- und Mehrbetriebsunternehmen.

3 Unternehmen  
3.1 Unternehmen und Beschäftigte  
3.1.1 Im Februar 1996

Deutschland

Nr. der Klassi- fikation 1)	Wirtschaftsgliederung	Unternehmen			Beschäftigte		
		Einbetriebs- unternehmen	Insgesamt 2)	Veränderung zum Vorjahresmonat	Insgesamt	Veränderung zum Vor-	
		Anzahl		%	Anzahl	monat	jahresmonat
						%	
24.17	H.v. synthetischem Kautschuk in Primärformen ..	2	3	-25,0	316	1,3	-6,0
24.20	H.v. Schädlingsbekämpfungs-u. Pflanzenschutzm.	17	18	5,9	4 631	0,7	1,1
24.30	H.v. Anstrichmitteln, Druckfarben u. Kitten ...	230	271	0,7	46 970	-0,3	-1,1
24.4	H.v. pharmazeut. Erzeugn. ..	223	267	-2,9	105 598	-0,4	-1,2
24.41	H.v. pharmazeut. Grundstoffen .....	14	16	6,7	1 287	-0,5	2,5
24.42	H.v. pharmazeut. Spezialitäten u. sonst. Erzeugn. .	209	251	-3,5	104 311	-0,4	-1,3
24.5	H.v. Seifen, Wasch-, Reinigungs-u. Körperpflegem. .	186	217	-	62 827	-0,3	-4,0
24.51	H.v. Seifen, Wasch-, Reinigungs-u. Poliermitteln ..	99	120	-2,4	32 977	-0,6	-4,1
24.52	H.v. Duft- u. Körperpflegemitteln .....	87	97	3,2	29 850	-	-3,7
24.6	H.v. sonst. chemischen Erzeugnissen .....	184	232	-0,9	52 698	0,9	-9,8
24.61	H.v. pyrotechnischen Erzeugnissen .....	12	16	-11,1	2 377	-0,4	-11,2
24.62	H.v. Klebstoffen u. Gelatine .....	32	39	5,4	6 041	-	3,6
24.63	H.v. ätherischen Ölen .....	16	17	-	2 841	0,1	2,2
24.64	H.v. fotochemischen Erzeugnissen .....	9	13	-13,3	13 549	5,1	-2,8
24.65	H.v. unbespielten Ton-, Bild- u. Datenträgern ....	2	3	-50,0	2 400	-1,6	-9,2
24.66	H.v. chemischen Erzeugnissen ang .....	113	144	2,1	25 490	-0,6	-16,7
24.70	H.v. Chemiefasern .....	27	33	-8,3	23 127	-0,4	-4,8
DH	H.v. Gummi- u. Kunststoffwaren .....	2 313	2 573	0,5	346 039	-0,2	-2,8
25	H.v. Gummi- u. Kunststoffwaren .....	2 313	2 573	0,5	346 039	-0,2	-2,8
25.1	H.v. Gummiwaren .....	188	232	-3,3	82 962	-0,4	-9,0
25.11	H.v. Bereifungen .....	3	11	-8,3	25 265	0,2	1,2
25.12	Runderneuerung v. Bereifungen .....	13	15	-11,8	2 982	-0,4	-41,1
25.13	H.v. sonst. Gummiwaren .....	172	206	-2,4	54 715	-0,7	-10,4
25.2	H.v. Kunststoffwaren .....	2 125	2 341	0,9	263 077	-0,1	-0,7
25.21	H.v. Platten, Folien usw. a. Kunststoff .....	338	403	5,2	72 057	-0,2	-2,4
25.22	H.v. Verpackungsmitteln a. Kunststoff .....	289	324	-3,9	37 345	0,3	-4,9
25.23	H.v. Baubedarfsartikeln a. Kunststoff .....	465	505	7,2	42 479	-0,6	1,2
25.24	H.v. sonst. Kunststoffwaren .....	1 033	1 109	-1,9	111 196	0,0	1,3
DI	Glasgewerbe, Keramik, Verarb. v. Steinen u. Erden	1 898	2 397	0,6	263 496	-1,6	-5,3
26	Glasgewerbe, Keramik, Verarb. v. Steinen u. Erden	1 898	2 397	0,6	263 496	-1,6	-5,3
26.1	H.u. Verarb. v. Glas .....	308	346	0,9	65 893	-0,4	-2,6

1) Klassifikation der Wirtschaftszweige, Ausgabe 1993 (WZ 93).  
2) Ein- und Mehrbetriebsunternehmen.

3 Unternehmen  
3.1 Unternehmen und Beschäftigte  
3.1.1 Im Februar 1996

Deutschland

Nr. der Klas- sifika- tion 1)	Wirtschaftsgliederung	Unternehmen			Beschäftigte		
		Einbetriebs- unternehmen	Insgesamt 2)	Veränderung zum Vorjahresmonat	Insgesamt	Veränderung zum Vor-	
		Anzahl		%	Anzahl	monat	jahresmonat
							%
26.11	H.v.Flachglas .....	5	6	-40,0	1 983	-	-42,4
26.12	Veredlg.u.Verarb.v. Flachglas .....	163	183	4,6	22 836	-0,8	3,5
26.13	H.v.Hohlglas .....	66	74	1,4	22 162	-0,6	-6,7
26.14	H.v.Glasfaser .....	15	19	-5,0	4 719	0,2	-0,6
26.15	H.,Veredlg.u.Verarb.v. sonst.Glas,techn.Glasw.	59	64	-1,5	14 193	0,4	3,9
26.2	Keramik (oh.Ziegelei u. Baukeramik) .....	177	206	-6,8	41 187	-0,7	-7,8
26.21	H.v.keramischen Haus- haltsw.u.Ziergegenst. ..	78	85	-8,6	20 730	-1,4	-7,3
26.22	H.v.Sanitärkeramik .....	5	8	-	2 279	-1,0	-2,5
26.23	H.v.Isolatoren u. Isolierteilen a.Keramik	9	10	-16,7	2 077	-0,2	-21,8
26.24	H.v.keramischen Erzeugn. f.sonst.techn.Zwecke ...	11	15	7,1	4 962	0,4	1,9
26.25	H.v.keramischen Erzeugnissen ang .....	29	31	-13,9	2 281	1,8	-30,1
26.26	H.v.feuerfesten keramischen Werkstoffen	45	57	-1,7	8 858	-0,2	-3,3
26.30	H.v.keramischen Wand-u. Bodenfliesen u.-platten	25	31	-	10 621	-0,7	-5,6
26.40	Ziegelei,H.v.sonst. Baukeramik .....	158	182	1,7	14 419	-1,8	-5,3
26.5	H.v.Zement,Kalk u. gebranntem Gips .....	50	65	4,8	17 324	0,0	1,4
26.51	H.v.Zement .....	24	35	6,1	12 645	-0,1	-0,5
26.52	H.v.Kalk .....	16	19	5,6	3 696	0,5	10,0
26.53	H.v.gebranntem Gips .....	10	11	-	983	-0,2	-4,1
26.6	H.v.Erzeugnissen a. Beton,Zement u.Gips ....	923	1 251	1,3	83 012	-3,7	-8,5
26.61	H.v.Betonerzeugnissen f. d.Bau u.Kalksandsteinen	574	692	0,1	52 852	-4,6	-12,6
26.62	H.v.Gipserzeugnissen f. d.Bau .....	7	10	-	3 120	0,8	2,5
26.63	H.v.Transportbeton .....	267	446	1,8	13 903	-4,0	-2,3
26.64	H.v.Mörtel .....	35	55	5,8	6 270	-0,1	6,9
26.65	H.v.Faserzementwaren .....	18	22	4,8	3 987	0,3	-0,3
26.66	H.v.Erzeugnissen a. Beton,Zement u.Gips ang	22	26	13,0	2 880	-3,3	-6,4
26.70	Be-u.Verarb.v.Natur- steinen ang .....	135	154	-0,7	7 831	-1,8	-3,9
26.8	H.v.sonst.Mineral- erzeugnissen .....	122	162	3,9	23 209	-0,4	-0,8
26.81	H.v.Mühl-,Polier-u.ß. Steinen,Schleifwerkzeug.	52	59	-4,8	8 537	-0,2	-3,9
26.82	H.v.Mineraler- zeugnissen ang .....	70	103	9,6	14 672	-0,5	1,1
DJ	Metalllärzg.u.-bearb., H.v.Metalllärzeugnissen .	6 117	6 630	-0,5	866 858	-0,6	-3,5
27	Metalllärzg.u.-bearbeitung.	842	940	-1,5	285 760	-0,7	-4,9
27.10	Erzeugung v.Roh Eisen, Stahl,Ferroleg.(E6KS) ..	37	50	-5,7	93 056	-1,6	-7,4

1) Klassifikation der Wirtschaftszweige, Ausgabe 1993 (WZ 93).  
2) Ein- und Mehrbetriebsunternehmen.

3 Unternehmen  
3.1 Unternehmen und Beschäftigte  
3.1.1 Im Februar 1996  
Deutschland

Nr. der Klas- sifika- tion 1)	Wirtschaftsgliederung	Unternehmen			Beschäftigte		
		Einbetriebs- unternehmen	Insgesamt 2)	Veränderung zum Vorjahresmonat	Insgesamt	Veränderung zum Vor-	
		Anzahl		%	Anzahl	monat	jahresmonat
							%
27.2	H.v.Rohren .....	148	167	-12,1	43 846	-0,5	-13,4
27.21	H.v.Rohren u.Rohrstücken a.Guß Eisen .....	12	19	-56,8	9 655	-0,2	-31,3
27.22	H.v.Stahlrohren u.Rohr- stücken a. Eisen u.Stahl	136	148	1,4	34 191	-0,6	-6,5
27.3	Sonst.erste Bearb.v.Ei- sen, Stahl, H.v.Ferroleq.	116	133	-2,2	18 545	0,6	-0,6
27.31	H.v.Blankstahl .....	17	18	-21,7	1 697	12,9	-36,3
27.32	H.v.Kaltband unter 500 mm Breite .....	30	36	-	7 286	-0,5	5,4
27.33	H.v.Kaltprofilen .....	13	15	15,4	1 272	2,5	15,7
27.34	H.v.gezogenem Draht .....	45	51	-13,6	5 802	-1,2	-10,9
27.35	Erste Bearb.v.Eisen u. Stahl ang, H.v.Ferroleq.	11	13	180,0	2 488	-0,2	69,5
27.4	Erzeugung u.erste Bearb. v.NE-Metallen .....	153	172	3,0	64 583	-0,3	-4,1
27.41	Erzeugung u.erste Bearb. v.Edelmetallen .....	12	12	-	2 540	0,4	-5,9
27.42	Erzeugung u.erste Bearb. v.Aluminium .....	70	80	11,1	33 296	-0,5	-1,1
27.43	Erzeugung u.erste Bearb. v.Blei, Zink u.Zinn .....	26	27	17,4	3 243	-0,4	-4,9
27.44	Erzeugung u.erste Bearb. v.Kupfer .....	30	36	-10,0	22 827	-0,2	-5,3
27.45	Erzeugung u.erste Bearb. v.sonst.NE-Metallen .....	15	17	-15,0	2 677	0,4	-22,3
27.5	Gießereiindustrie .....	388	418	2,5	65 730	-0,5	3,6
27.51	Eisengießerei .....	139	148	17,5	30 513	-0,9	13,3
27.52	Stahlgießerei .....	30	35	-5,4	7 391	-0,2	3,4
27.53	Leichtmetallgießerei .....	168	178	-0,6	21 108	-0,1	-4,2
27.54	Buntmetallgießerei .....	51	57	-13,6	6 718	-0,9	-8,3
28	H.v.Metallerzeugnissen ...	5 275	5 690	-0,4	581 098	-0,6	-2,9
28.1	Stahl-u.Leichtmetallbau ...	1 594	1 694	-1,2	126 773	-1,6	-3,5
28.11	H.v.Stahl-u.Leicht- metallkonstruktionen ...	1 194	1 277	-	98 437	-1,8	-2,4
28.12	H.v.Ausbauelementen a. Stahl u.Leichtmetall ...	400	417	-4,6	28 336	-0,8	-7,1
28.2	Kessel-u.Behälterbau (oh.H.v.Dampfkesseln) ..	182	198	-3,4	32 075	-0,2	-4,9
28.21	H.v.Tanks u.Sammel- behältern .....	138	149	-5,7	13 498	0,8	-4,8
28.22	H.v.Zentralheizungs- Heizkörpern u.-Kesseln .	44	49	4,3	18 577	-0,9	-5,0
28.30	H.v.Dampfkesseln (oh. Zentralheizungskessel) .	198	230	-3,8	38 712	-0,9	-6,6
28.40	H.v.Schmiede-, Press-, Zieh-, Stanzteilen u.ä. .	517	549	1,3	70 758	-0,3	-1,9
28.5	Oberfläch.veredlg., Wär- mebehandlg., Mechanik ang	947	994	7,9	58 538	-0,3	6,5
28.51	Oberfläch.veredlg.u. Wärmebehandlung .....	460	491	6,1	29 627	-0,2	5,5
28.52	Mechanik ang .....	487	503	9,8	28 911	-0,3	7,5

1) Klassifikation der Wirtschaftszweige, Ausgabe 1993 (WZ 93).  
2) Ein- und Mehrbetriebsunternehmen.

3 Unternehmen  
3.1 Unternehmen und Beschäftigte  
3.1.1 Im Februar 1996

Deutschland

Nr. der Klas- sifika- tion 1)	Wirtschaftsgliederung	Unternehmen			Beschäftigte		
		Einbetriebs- unternehmen	Insgesamt 2)	Veränderung zum Vorjahresmonat	Insgesamt	Veränderung zum Vor-	
		Anzahl		%	Anzahl	monat	jahresmonat
							%
28.6	H.v. Schneidw., Werkzeug., Schlössern u. Beschlägen	727	799	-0,3	110 618	0,3	-4,3
28.61	H.v. Schneidwaren u. Bestecken .....	61	62	-	6 855	0,4	-4,5
28.62	H.v. Werkzeugen .....	467	509	0,4	52 725	0,5	-1,3
28.63	H.v. Schlössern u. Beschlägen .....	199	228	-1,7	51 038	0,2	-7,3
28.7	H.v. sonst. EBM-Waren .....	1 110	1 226	-5,0	143 624	-0,6	-3,6
28.71	H.v. Behältern a. Eisen u. Stahl .....	34	35	-5,4	3 520	-1,1	-7,7
28.72	H.v. Verpackungen u. Verschlüssen a. Metall ..	58	73	-6,4	16 086	-0,2	-4,0
28.73	H.v. Drahtwaren .....	114	132	3,1	13 576	-1,5	0,0
28.74	H.v. Schrauben, Nieten, Ketten u. Federn .....	350	367	-2,9	39 287	-0,3	0,8
28.75	H.v. EBM-Waren ang .....	554	619	-7,5	71 155	-0,6	-6,2
DK	Maschinenbau .....	5 260	5 776	-0,9	1 024 662	-0,5	-2,1
29	Maschinenbau .....	5 260	5 776	-0,9	1 024 662	-0,5	-2,1
29.1	H.v. Masch. f. d. Erzeugung u. Nutzung v. mech. Energie	824	927	-1,5	222 485	-0,8	-1,5
29.11	H.v. Verbrenn. mot. u. Turb. (oh. Straßenfahrz. u. ä.) ..	39	46	-	25 960	-0,8	-7,6
29.12	H.v. Pumpen u. Kompressoren .....	273	311	-3,7	59 931	-0,7	-2,1
29.13	H.v. Armaturen .....	269	304	-0,7	63 345	-0,7	1,4
29.14	H.v. Lagern, Getrieben, Zahnradern, Antriebsselem.	243	266	-	73 249	-1,0	-1,2
29.2	H.v. sonst. Maschinen f. unspezifische Verwendung	1 477	1 647	-3,2	254 623	-1,0	-2,3
29.21	H.v. Öfen u. Brennern .....	77	88	-3,3	11 663	0,1	-7,7
29.22	H.v. Hebezeugen u. Fördermitteln .....	481	531	-4,3	80 337	0,1	-3,4
29.23	H.v. Kälte- u. Lufttechn. Erzeugn. f. gewerbl. Zwecke	331	370	-2,4	62 500	-0,8	-5,8
29.24	H.v. Maschinen f. unspezi- fische Verwendung ang ..	588	658	-2,8	100 123	-2,1	1,6
29.3	H.v. land- u. forstw. Maschinen .....	146	164	1,9	32 846	0,6	-1,3
29.31	H.v. Ackerschleppern .....	18	21	-34,4	8 086	0,6	-8,5
29.32	H.v. sonst. land- u. forstw. Maschinen .....	128	143	10,9	24 750	0,5	1,3
29.40	H.v. Werkzeugmaschinen ....	822	883	0,3	125 342	-0,2	0,6
29.5	H.v. Masch. f. sonst. best. Wirtschaftszweige .....	1 823	1 956	1,2	296 215	0,1	-2,6
29.51	H.v. Masch. f. Metallerzeu- gung, Holzwerkseintr. usw .	65	67	-2,9	19 872	0,7	-2,2
29.52	H.v. Bergwerks-, Bau- u. Baustoffmaschinen .....	206	237	-5,2	46 828	-0,5	-6,9
29.53	H.v. Masch. f. Ernährungs- gewerbe u. Tabakverarb. .	205	215	-8,3	27 376	0,2	-6,7
29.54	H.v. Masch. f. d. Textil-, Bekleidg. - u. Ledergerwerbe	185	202	-6,5	50 466	-0,8	-6,7
29.55	H.v. Masch. f. d. Papier- gewerbe .....	89	93	3,3	15 601	0,9	-0,9

1) Klassifikation der Wirtschaftszweige, Ausgabe 1993 (WZ 93).  
2) Ein- und Mehrbetriebsunternehmen.

3 Unternehmen  
3.1 Unternehmen und Beschäftigte  
3.1.1 Im Februar 1996

Deutschland

Nr. der Klas- sifikation 1)	Wirtschaftsgliederung	Unternehmen			Beschäftigte		
		Einbetriebs- unternehmen	Insgesamt 2)	Veränderung zum Vorjahresmonat	Insgesamt	Veränderung zum Vor-	
		Anzahl		%	Anzahl	monat	jahresmonat
						%	
29.56	H.v.Masch.f.best.Wirt- schaftszweige ang .....	1 073	1 142	6,6	136 272	0,4	1,4
29.60	H.v.Waffen u.Munition ....	25	29	-3,3	9 606	-0,5	-19,6
29.7	H.v.Haushaltsgeräten ang .	143	170	-5,6	83 545	-0,5	-3,7
29.71	H.v.elektrischen Haushaltsgeräten .....	118	139	-4,8	74 161	-0,5	-2,4
29.72	H.v.nichtelektrischen Heiz-, Koch-u.ä.Gerät.ang	25	31	-8,8	9 384	-0,4	-12,6
DL	H.v.Büromasch., Dv-Gerät. u.-einr.; Elektrotech.usw	3 760	4 200	-0,3	924 694	-0,7	-9,5
30.0	H.v.Büromasch., Dv-Gerät. u.-einr. ....	134	159	-	58 547	0,5	-5,9
30.01	H.v.Büromaschinen .....	31	40	-4,8	10 951	0,7	-3,7
30.02	H.v.Dv-Gerät.u.-einr. ....	103	119	1,7	47 596	0,5	-6,4
31	H.v.Geräten d.Elektriz. erzg., -verteilung u.ä. .	1 613	1 830	-	505 621	0,8	-13,8
31.10	H.v.Elektromotoren, Gene- ratoren, Transformatoren	373	421	1,9	62 166	0,3	-2,1
31.20	H.v.Elektriz.vertig.-u. -schalteinrichtungen ...	639	734	1,1	312 544	1,4	-3,5
31.30	H.v.isol.Elektrokabeln, -leitungen u.-drähten ..	78	88	1,2	19 915	-0,5	-12,5
31.40	H.v.Akkumulatoren u. Batterien .....	14	20	-16,7	8 756	-1,3	-23,4
31.50	H.v.elektrischen Lampen u.Leuchten .....	234	251	-8,4	35 194	-0,6	-4,2
31.6	H.v.elekt.r.Ausrüstg.ang ..	275	316	3,3	67 046	0,1	-47,8
31.61	H.v.elekt.r.Ausrüstg.f. Motoren u.Fahrzeuge ang	73	93	-1,1	40 812	0,3	-60,6
31.62	H.v.sonst.elekt.r. Ausrüstg.ang .....	202	223	5,2	26 234	-0,3	5,7
32	Rundfunk-, Fernseh-u. Nachrichtentechnik .....	410	460	2,9	147 854	-6,4	-2,6
32.10	H.v.elektronischen Bauelementen .....	190	207	4,6	38 661	1,2	-4,6
32.20	H.v.nachrichtentechni- schen Geräten u.Einr. ..	82	98	-6,7	59 316	-14,3	-7,3
32.30	H.v.Rundfunk-, Fernseh-, phono-, videotechn.Gerät.	138	155	7,6	49 877	-1,3	5,4
33	Medizin-, Mess-, Steuer- u.Regelungstechnik, Optik	1 603	1 751	-1,5	212 672	-0,3	-3,7
33.10	H.v.med.Geräten u.ortho- pädischen Vorrichtungen	747	802	-1,8	67 317	-0,8	-2,6
33.20	H.v.Meß-, Kontroll-, Navig.-u.ä.Instr.u.Vorr.	622	689	-0,7	99 812	-0,5	-4,6
33.30	H.v.industriellen Prozeß-Steuerungsanlg. .	39	45	-8,2	7 787	-1,1	-11,7
33.40	H.v.optischen u. fotografischen Geräten .	135	149	-2,0	31 704	1,9	-0,1
33.50	H.v.Uhren .....	60	66	-	6 052	-1,1	-8,5
DM	Fahrzeugbau .....	932	1 075	-5,0	872 470	0,6	4,0
34	H.v.Kraftwagen u. Kraftwagenteilen .....	693	800	-3,5	740 336	0,2	7,1

1) Klassifikation der Wirtschaftszweige, Ausgabe 1993 (WZ 93).  
2) Ein- und Mehrbetriebsunternehmen.

3 Unternehmen  
3.1 Unternehmen und Beschäftigte  
3.1.1 Im Februar 1996

Deutschland

Nr. der Klas- sifikation 1)	Wirtschaftsgliederung	Unternehmen			Beschäftigte		
		Einbetriebs- unternehmen	Insgesamt 2)	Veränderung zum Vorjahresmonat	Insgesamt	Veränderung zum Vor-	
		Anzahl		%	Anzahl	monat	jahresmonat
34.10	H.v.Kraftwagen u. Kraftwagenmotoren .....	42	59	7,3	471 166	0,3	-0,4
34.20	H.v.Karosserien, Aufbauten u.Anhängern ..	299	326	-10,4	40 901	-0,5	-7,3
34.30	H.v.Teilen u.ä.f.Kraft- wagen u.deren Motoren ..	352	415	1,2	228 269	0,1	31,3
35	Sonst.Fahrzeugbau .....	239	275	-8,9	132 134	2,7	-10,9
35.1	Schiffbau .....	90	97	-3,0	33 545	-1,3	-10,3
35.11	Schiffbau (oh.Boots-u. Yachtbau) .....	75	81	-1,2	32 355	-1,4	-10,3
35.12	Boots- u.Yachtbau .....	15	16	-11,1	1 190	1,7	-9,1
35.20	Schienenfahrzeugbau .....	48	59	-25,3	24 324	20,0	-18,2
35.30	Luft-u.Raumfahrzeugbau ...	40	51	-3,8	63 748	-0,4	-8,8
35.4	H.v.Kraftträdern,Fahrrä- dern u.Behindertenfahrz.	48	54	-3,6	8 175	1,7	-9,0
35.41	H.v.Kraftträdern .....	6	7	-16,7	952	0,9	5,2
35.42	H.v.Fahrrädern .....	37	40	-7,0	5 402	2,3	-14,2
35.43	H.v.Behinderten- fahrzeugen .....	5	7	-	1 821	0,4	2,1
35.50	Fahrzeugbau ang .....	13	14	-	2 342	-0,1	4,2
DN	H.v.Möbeln,Schmuck,Mu- sikinstr.usw,Recycling .	2 150	2 312	-0,5	245 791	-0,3	-2,8
36	H.v.Möbeln,Schmuck, Musikinstr.,Sportger.usw	2 068	2 215	-2,2	238 771	-0,4	-4,0
36.1	H.v.Möbeln .....	1 396	1 496	-2,1	173 769	-0,4	-4,3
36.11	H.v.Sitzmöbeln .....	345	365	-4,0	45 540	-0,5	-2,9
36.12	H.v.Büro-u.Ladenmöbeln ...	257	276	-1,1	26 344	-0,7	-5,3
36.13	H.v.Küchenmöbeln .....	120	128	-1,5	24 515	0,0	-1,5
36.14	H.v.sonst.Möbeln .....	623	670	-2,2	71 995	-0,2	-5,7
36.15	H.v.Matratzen .....	51	57	5,6	5 375	-0,3	-1,9
36.2	H.v.Schmuck u.ä. Erzeugnissen .....	139	141	-6,6	8 125	-0,7	-9,2
36.21	Prägen v.Münzen u. Medaillen .....	4	4	-33,3	270	-	-21,7
36.22	H.v.Schmuck,Gold-u. Silberschmiedewaren ....	135	137	-5,5	7 855	-0,7	-8,7
36.30	H.v.Musikinstrumenten ....	69	78	2,7	5 744	-0,3	0,5
36.40	H.v.Sportgeräten .....	48	50	-	5 592	-0,2	0,6
36.50	H.v.Spielwaren .....	122	135	3,1	16 262	-0,6	0,7
36.6	H.v.sonst.Erzeugnissen ...	294	317	-4,2	29 279	-0,2	-4,7
36.61	H.v.Phantasieschmuck .....	22	23	-14,8	1 175	-0,2	-29,7
36.62	H.v.Besen u.Bürsten .....	66	70	-5,4	5 754	0,0	-8,9
36.63	H.v.Erzeugnissen ang .....	206	224	-2,6	22 350	-0,2	-1,7
37	Recycling .....	82	97	67,2	7 020	-0,1	88,0
37.10	Recycling v.Schrott .....	34	42	82,6	3 058	-0,3	88,0
37.20	Recycling v.nichtmetall. Altmet.u.Reststoffen ...	48	55	57,1	3 962	0,1	88,0

1) Klassifikation der Wirtschaftszweige, Ausgabe 1993 (WZ 93).  
2) Ein- und Mehrbetriebsunternehmen.

3 Unternehmen  
3.1 Unternehmen und Beschäftigte  
3.1.2 Januar - Februar 1996

Deutschland

Land Hauptgruppen	Unternehmen			Beschäftigte	
	Einbetriebs- unternehmen 1)	Insgesamt 1)2)	Veränderung zum Vorjahreszeitraum	Insgesamt 1)	Veränderung zum Vorjahreszeitraum
	Anzahl		%	Anzahl	%
Baden-Württemberg .....	6 667	7 487	-1,3	1 330 392	-1,1
Bayern .....	6 071	6 781	-1,5	1 230 061	-2,3
Berlin .....	751	883	-9,6	151 824	-3,0
Brandenburg .....	634	688	5,5	80 229	-12,4
Bremen .....	263	291	-	55 903	-6,9
Hamburg .....	395	511	-4,7	158 742	-4,0
Hessen .....	2 407	2 794	-0,6	575 087	-3,3
Mecklenburg-Vorpommern .....	426	447	5,3	43 611	-3,2
Niedersachsen .....	2 800	3 137	-2,2	542 017	-2,5
Nordrhein-Westfalen .....	8 103	9 027	-2,2	1 608 486	-3,6
Rheinland-Pfalz .....	1 654	1 830	-2,2	277 611	-1,8
Saarland .....	406	429	-0,4	87 633	-3,6
Sachsen .....	1 978	2 043	3,7	175 080	-4,1
Sachsen-Anhalt .....	972	1 006	-1,2	92 859	-16,1
Schleswig-Holstein .....	976	1 171	-0,6	136 352	-2,8
Thüringen .....	1 099	1 132	-2,3	95 774	-4,8
Deutschland .....	35 597	39 653	-1,4	6 641 658	-3,0
Früheres Bundesgebiet .....	30 310	34 130	-1,8	6 118 697	-2,7
Neue Länder und Berlin-Ost .....	5 287	5 523	1,2	522 961	-6,8
Vorleistungsgüterproduzenten					
Deutschland .....	16 202	18 254	-0,7	2 992 161	-4,3
Früheres Bundesgebiet .....	13 914	15 834	-1,3	2 768 874	-4,0
Neue Länder und Berlin-Ost .....	2 288	2 420	3,8	223 287	-7,2
Investitionsgüterproduzenten					
Deutschland .....	10 346	11 330	-1,4	2 207 698	-2,6
Früheres Bundesgebiet .....	8 762	9 689	-1,8	2 047 692	-2,1
Neue Länder und Berlin-Ost .....	1 584	1 642	1,5	160 006	-8,6
Gebrauchsgüterproduzenten					
Deutschland .....	1 889	2 051	-2,0	342 286	-2,5
Früheres Bundesgebiet .....	1 604	1 757	-1,4	317 393	-1,6
Neue Länder und Berlin-Ost .....	285	294	-5,2	24 894	-12,1
Verbrauchsgüterproduzenten					
Deutschland .....	7 162	8 018	-3,0	1 099 513	-0,4
Früheres Bundesgebiet .....	6 031	6 851	-3,0	984 739	-0,1
Neue Länder und Berlin-Ost .....	1 131	1 168	-2,6	114 775	-2,3

1) Durchschnitt errechnet aus Monatsangaben.  
2) Ein- und Mehrbetriebsunternehmen.

3 Unternehmen  
3.1 Unternehmen und Beschäftigte  
3.1.2 Januar - Februar 1996

Deutschland

Nr. der Klassi- fikation 1)	Wirtschaftsgliederung	Unternehmen			Beschäftigte	
		Einbetriebs- unternehmen 2)	Insgesamt 2)3)	Veränderung zum Vorjahreszeitraum	Insgesamt 2)	Veränderung zum Vorjahreszeitraum
		Anzahl		%	Anzahl	%
C	Bergbau u. Gew. v. Steinen u. Erden .....	587	783	0,9	172 409	-9,7
CA	Kohlenbergbau, Torfgew., Gew. v. Erdöl u. Erdgas usw.	45	67	-10,1	133 537	-11,5
10	Kohlenbergbau, Torf- gewinnung .....	39	56	-13,3	128 818	-11,8
10.10	Steinkohlenbergbau u. -brikettherstellung ....	5	9	-10,0	93 447	-7,7
10.20	Braunkohlenbergbau u. -brikettherstellung ....	1	5	-28,6	33 700	-21,7
10.30	Torfgewinnung u. -veredlung .....	33	42	-11,7	1 671	-1,8
11	Gew. v. Erdöl u. Erdgas Erbrg. verb. Dienstleistg.	6	11	10,0	4 719	-3,4
11.10	Gew. v. Erdöl u. Erdgas .....	2	6	-14,3	3 686	.
11.20	Erbrg. v. Dienstleistg. bei d. Gew. v. Erdöl u. Erdgas ..	4	5	66,7	1 033	.
12.00	Bergbau a. Uran-u. Thoriumerze .....	-	-	-	-	-
CB	Erzbergbau, Gew. v. Steinen u. Erden, sonst. Bergbau ..	542	717	2,1	38 872	-2,8
13	Erzbergbau .....	-	-	-100,0	-	-100,0
13.10	Eisenerzbergbau .....	-	-	-100,0	-	-100,0
13.20	NE-Metallerzbergbau (oh. Uran-u. Thoriumerze)	-	-	-100,0	-	-100,0
14	Gew. v. Steinen u. Erden, sonst. Bergbau .....	542	717	2,7	38 872	-1,8
14.1	Gew. v. Natursteinen .....	36	42	13,5	1 316	-26,8
14.11	Gew. v. Naturwerksteinen u. Natursteinen ang .....	.	.	.	.	.
14.12	Gew. v. Kalk, Dolom., Gips- u. Anhydritstein, Kreide ..	20	23	12,5	913	-31,6
14.13	Gew. v. Schiefer .....	.	.	.	.	.
14.2	Gew. v. Kies, Sand, Ton u. Kaolin .....	493	653	2,1	25 501	-2,0
14.21	Gew. v. Kies u. Sand .....	475	629	2,5	23 036	-1,7
14.22	Gew. v. Ton u. Kaolin .....	18	24	-7,7	2 466	-4,2
14.30	Bergbau a. chemische u. Düngemittelminerale ..	3	7	-17,7	9 617	-1,5
14.40	Gew. v. Salz .....	4	7	27,3	1 868	34,8
14.50	Gew. v. Steinen u. Erden ang, sonst. Bergbau .....	6	8	-	571	-8,2
D	Verarbeitendes Gewerbe ...	35 011	38 870	-1,5	6 469 249	-2,8
DA	Ernährungsgewerbe u. Tabakverarbeitung .....	3 834	4 357	-2,8	547 889	-1,8
15	Ernährungsgewerbe .....	3 818	4 330	-2,7	533 388	-1,7
15.1	Schlachten u. Fleisch- verarbeitung .....	898	991	-3,6	102 186	-1,1
15.11	Schlachten (oh. Schlachten v. Geflügel) .....	107	136	-3,9	16 245	-6,2
15.12	Schlachten v. Geflügel ....	43	45	2,3	6 708	4,7
15.13	Fleischverarbeitung .....	749	810	-3,8	79 233	-0,5

1) Klassifikation der Wirtschaftszweige, Ausgabe 1993 (WZ 93).

2) Durchschnitt errechnet aus Monatsangaben.

3) Ein- und Mehrbetriebsunternehmen.

3 Unternehmen  
3.1 Unternehmen und Beschäftigte  
3.1.2 Januar - Februar 1996  
Deutschland

Nr. der Klas- sifika- tion 1)	Wirtschaftsgliederung	Unternehmen			Beschäftigte	
		Einbetriebs- unternehmen 2)	Insgesamt 2)3)	Veränderung zum Vorjahreszeitraum	Insgesamt 2)	Veränderung zum Vorjahreszeitraum
		Anzahl		%	Anzahl	%
15.20	Fischverarbeitung .....	98	104	-2,8	14 294	-13,6
15.3	Obst-u. Gemüsever- arbeitung .....	244	265	0,2	25 449	6,1
15.31	Verarb.v. Kartoffeln .....	38	45	-8,2	7 335	2,8
15.32	H.v. Frucht-u. Gemüse- säften .....	78	81	10,2	4 592	5,3
15.33	Verarb.v. Obst u. Gemüse ang .....	128	139	-2,1	13 517	8,3
15.4	H.v. pflanzlichen u. tierischen Ölen u. Fetten	27	29	-4,9	10 775	-5,3
15.41	H.v. rohen Ölen u. Fetten ..	11	11	-	1 261	-6,8
15.42	H.v. raffinierten Ölen u. Fetten .....	7	7	-12,5	978	2,4
15.43	H.v. Margarine u. ä. Nahrungsfetten .....	9	11	-4,4	8 537	-5,8
15.5	Milchverarbeitung .....	170	220	-3,9	47 705	-7,0
15.51	Milchverarbeitung (oh. H.v. Speiseeis) .....	163	211	-3,4	39 015	-6,4
15.52	H.v. Speiseeis .....	7	9	-15,0	8 690	-9,8
15.6	Mehl-u. Schälmlühlen, H.v. Stärke u. Stärkeerzeugn.	68	83	-	9 676	-0,6
15.61	Mehl-u. Schälmlühlen .....	69	71	1,4	7 292	2,6
15.62	H.v. Stärke u. Stärke- erzeugnissen .....	9	12	-7,7	2 384	-9,2
15.7	H.v. Futtermitteln .....	133	160	-6,2	12 233	0,6
15.71	H.v. Futtermitteln f. Nutztiere .....	112	133	-6,0	8 478	-0,3
15.72	H.v. Futtermitteln f. sonst. Tiere .....	21	27	-6,9	3 755	2,6
15.8	Sonst. Ernährungsgewerbe (oh. Getränkeherstellung)	1 457	1 683	-1,5	226 163	0,1
15.81	H.v. Backwaren (oh. Dauer- backwaren) .....	1 059	1 224	1,0	115 159	3,4
15.82	H.v. Dauerbackwaren .....	83	96	-12,4	18 491	4,5
15.83	Zuckerindustrie .....	9	14	-	7 630	-5,4
15.84	H.v. Süßwaren (oh. Dauer- backwaren) .....	126	139	-2,8	34 375	-1,9
15.85	H.v. Teigwaren .....	28	30	-18,9	3 150	-38,3
15.86	Verarb.v. Kaffee u. Tee, H.v. Kaffee-Ersatz .....	34	39	-	5 972	-3,5
15.87	H.v. Würzen u. Soßen .....	.	.	.	.	.
15.88	H.v. homogenisierten u. diätetischen Nahrungsm.	.	.	.	.	.
15.89	H.v. sonst. Nahrungsmit- teln (oh. Getränke) .....	72	83	-11,8	15 213	-48,0
15.9	Getränkeherstellung .....	725	796	-4,4	84 915	-3,7
15.91	H.v. Spirituosen .....	98	106	-3,7	7 269	-10,5
15.92	Alkoholbrennerei .....	9	9	-	229	0,2
15.93	H.v. Wein a. frischen Trauben .....	34	35	7,8	3 005	8,1
15.94	H.v. Apfelwein u. sonst. Fruchtweinen .....	6	6	-	377	-16,9

1) Klassifikation der Wirtschaftszweige, Ausgabe 1993 (WZ 93).  
2) Durchschnitt errechnet aus Monatsangaben.  
3) Ein- und Mehrbetriebsunternehmen.

3 Unternehmen  
3.1 Unternehmen und Beschäftigte  
3.1.2 Januar - Februar 1996

Deutschland

Nr. der Klas- sifika- tion 1)	Wirtschaftsgliederung	Unternehmen			Beschäftigte	
		Einbetriebs- unternehmen 2)	Insgesamt 2)3)	Veränderung zum Vorjahreszeitraum	Insgesamt 2)	Veränderung zum Vorjahreszeitraum
		Anzahl		%	Anzahl	%
15.95	H.v.Wermutwein u.sonst. aromatisierten Weinen ..	3	3	-40,0	112	-52,6
15.96	H.v.Bier .....	375	408	-5,0	46 871	-4,3
15.97	H.v.Malz .....	27	33	-7,1	925	-0,6
15.98	Mineralbrunnen,H.v. Erfrischungsgetränken ..	175	198	-4,6	26 128	-1,3
16.00	Tabakverarbeitung .....	17	27	-5,4	14 501	-4,6
DB	Textil-u.Bekleidungs- gewerbe .....	2 049	2 263	-6,0	240 835	-8,4
17	Textilgewerbe .....	1 185	1 287	-1,7	143 092	-6,3
17.1	Spinnstoffaufbereitung u.Spinnerei .....	84	94	-0,5	16 616	-11,2
17.11	Baumwollaufbereitung u. -spinnerei .....	45	48	2,1	8 061	-10,3
17.12	Wollaufbereitung u. Streichgarnspinnerei ...	6	8	7,1	1 247	-12,1
17.13	Wollaufbereitung u. Kammgarnspinnerei .....	9	11	-15,4	3 548	-20,1
17.14	Flachsaufbereitung u. -spinnerei .....	3	3	-	305	-21,2
17.15	Zwirnen u.Texturieren v. Filamentgarnen usw .....	7	8	6,7	556	21,7
17.16	Nähgarnfertigung .....	11	13	4,0	2 820	-3,8
17.17	Sonst.Spinnstoffaufbe- reitung u.Spinnerei ....	3	3	-25,0	80	-22,7
17.2	Weberei .....	181	204	-2,2	30 751	-7,6
17.21	Baumwollweberei .....	97	109	0,9	18 918	-6,9
17.22	Streichgarnweberei .....	6	6	-	701	-52,0
17.23	Kammgarnweberei .....	32	32	-5,9	4 639	-3,5
17.24	Seiden-u.Filamentgarn- weberei .....	32	40	-5,9	4 566	-4,0
17.25	Sonst.Weberei .....	15	17	-5,6	1 868	-0,9
17.30	Textilveredlung .....	157	165	-5,7	18 848	-13,0
17.40	H.v.konfektion.Textil- waren (oh.Bekleidung) ..	290	305	2,0	21 406	-1,8
17.5	Sonst.Textilgewerbe (oh.H.v.Maschenware) ...	268	291	1,6	32 627	2,6
17.51	H.v.Teppichen .....	52	55	1,9	9 138	-2,8
17.52	H.v.Seilerwaren .....	16	16	14,3	913	32,0
17.53	H.v.Vliesstoff,Erzeugn. daraus (oh.Bekleidung) .	24	25	-7,4	4 358	48,6
17.54	Textilgewerbe ang .....	176	195	1,8	18 219	-3,0
17.60	H.v.gewirktem u. gestricktem Stoff .....	52	54	-6,9	4 702	-11,6
17.7	H.v.gewirkten u.ge- strickten Fertigerzeugn.	156	176	-7,1	18 143	-10,0
17.71	H.v.Strumpfwaren .....	35	40	-9,1	8 564	-8,6
17.72	H.v.Pullovern,Strick- jacken u.ä. ....	121	136	-6,6	9 579	-11,2

1) Klassifikation der Wirtschaftszweige, Ausgabe 1993 (WZ 93).  
2) Durchschnitt errechnet aus Monatsangaben.  
3) Ein- und Mehrbetriebsunternehmen.

3 Unternehmen  
3.1 Unternehmen und Beschäftigte  
3.1.2 Januar - Februar 1996

Deutschland

Nr. der Klas- sifika- tion 1)	Wirtschaftsgliederung	Unternehmen			Beschäftigte	
		Einbetriebs- unternehmen 2)	Insgesamt 2)3)	Veränderung zum Vorjahreszeitraum	Insgesamt 2)	Veränderung zum Vorjahreszeitraum
		Anzahl		%	Anzahl	%
18	Bekleidungsgewerbe .....	864	976	-11,2	97 743	-11,4
18.10	H.v.Lederbekleidung .....	17	20	-4,8	790	-8,7
18.2	H.v.Bekleidung (oh. Lederbekleidung) .....	838	946	-11,2	96 467	-11,3
18.21	H.v.Arbeits-u.Berufs- bekleidung .....	44	51	-11,3	3 462	-11,1
18.22	H.v.Oberbekleidg. (oh. Ar- beits-u.Berufsbekleidg.)	461	518	-13,5	57 008	-13,6
18.23	H.v.Wäsche .....	174	208	-10,7	25 609	-6,1
18.24	H.v.sonst.Bekleidg.u. Bekleidungszubehör .....	160	170	-4,0	10 388	-10,6
18.30	Zurichtung u.Färben v. Fellen,H.v.Pelzwaren ...	9	10	-23,1	486	-25,6
DC	Ledergewerbe .....	303	324	-10,5	30 668	-7,5
19	Ledergewerbe .....	303	324	-10,5	30 668	-7,5
19.10	Ledererzeugung .....	33	34	-10,5	2 987	-22,4
19.20	Lederverarb. (oh.H.v.Le- derbekleidung u.Schuhen)	127	131	-11,5	8 478	-5,8
19.30	H.v.Schuhen .....	143	159	-9,7	19 204	-5,5
DD	Holzwgewerbe (oh.H.v. Möbeln) .....	1 904	1 997	-2,5	123 526	-1,9
20	Holzwgewerbe (oh.H.v. Möbeln) .....	1 904	1 997	-2,5	123 526	-1,9
20.10	Säge-,Hobel-u.Holz- imprägnierwerke .....	824	846	4,4	25 143	1,8
20.20	Furnier-,Sperrh.-,Holz- faserpl.-u.-spanpl.Werke	120	130	-34,5	22 266	-9,5
20.30	H.v.Konstr.-,Fertigb.t., Ausbauelement.u.ä.a.Holz	695	736	-1,4	58 634	-3,1
20.40	H.v.Verpackungsmitteln u.Lagerbehältern a.Holz	105	116	-7,6	5 276	-5,5
20.5	H.v.Holzwaren ang,Kork-, Flecht-u.Korbwaren .....	161	170	1,5	12 208	16,4
20.51	H.v.Holzwaren ang, Veredig.v.Holzwaren .....	155	164	1,6	11 844	17,4
20.52	H.v.Kork-,Flecht-u. Korbwaren .....	6	6	--	364	-8,4
DE	Papier-,Verlags-u. Druckgewerbe .....	3 374	3 615	-1,6	414 207	1,6
21	Papiergewerbe .....	794	895	-1,5	149 274	-1,7
21.1	H.v.Holzstoff,Zellstoff, Papier,Karton u.Pappe ..	148	171	-2,6	47 595	-5,5
21.11	H.v.Holzstoff u. Zellstoff .....	.	.	.	.	.
21.12	H.v.Papier,Karton u. Pappe .....	.	.	.	.	.
21.2	Papier-,Karton-u.Pappe- verarbeitung .....	646	725	-1,2	101 679	0,2
21.21	H.v.Wellpapier u.-pappe, Verpackungsmitteln .....	358	411	-1,3	53 568	-1,3
21.22	H.v.Haushalts-u.Hygiene- art.a.Zellstoff u.Papier	36	47	-7,8	16 743	5,7
21.23	H.v.Schreibwaren,Büro- bedarf a.Papier u.Pappe	78	86	33,6	11 933	13,2

1) Klassifikation der Wirtschaftszweige, Ausgabe 1993 (WZ 93).

2) Durchschnitt errechnet aus Monatsangaben.

3) Ein- und Mehrbetriebsunternehmen.

3 Unternehmen  
3.1 Unternehmen und Beschäftigte  
3.1.2 Januar - Februar 1996

Deutschland

Nr. der Klassi- fikation 1)	Wirtschaftsgliederung	Unternehmen			Beschäftigte	
		Einbetriebs- unternehmen 2)	Insgesamt 2)3)	Veränderung zum Vorjahreszeitraum	Insgesamt 2)	Veränderung zum Vorjahreszeitraum
		Anzahl		%	Anzahl	%
21.24	H.v.Tapeten .....	19	19	-9,8	2 996	-3,4
21.25	H.v.sonst.Waren aus Papier, Karton u. Pappe ..	156	163	-10,5	16 440	-7,3
22	Verlags-, Druckgewerbe, Vervielfältigung .....	2 580	2 720	-1,7	264 934	3,6
22.1	Verlagsgewerbe .....	726	792	8,8	120 312	28,7
22.11	Buchverlag u. Musikverlag .	183	192	7,0	20 036	3,8
22.12	Zeitungsverlag .....	234	266	16,2	65 792	53,0
22.13	Zeitschriftenverlag .....	278	298	8,0	30 867	14,5
22.14	Verlag v. bespielten Tonträgern .....	6	6	-14,3	496	-15,2
22.15	Sonst. Verlagsgewerbe .....	27	30	-17,8	3 122	-14,2
22.2	Druckgewerbe .....	1 835	1 909	-5,5	139 883	-11,2
22.21	Zeitungsdruckerei .....	45	49	-36,4	8 453	-35,6
22.22	Druckerei (oh. Zeitungs- druckerei) .....	1 418	1 470	-6,0	112 938	-11,4
22.23	Druckweiterverarbeitung ..	106	107	67,2	7 038	52,5
22.24	Satzherstellung u. Reproduktion .....	236	241	-10,6	9 452	-9,1
22.25	Sonst. Druckgewerbe .....	30	42	-6,7	2 002	4,4
22.3	Vervielf.v.besp. Ton-, Bild- u. Datenträgern ....	19	20	2,6	4 739	-1,4
22.31	Vervielfältigung v. bespielten Tonträgern ..	15	15	11,5	4 146	.
22.32	Vervielfältigung v. bespielten Bildträgern .	.	.	.	.	.
22.33	Vervielfältigung v. bespielten Datenträgern	.	.	.	.	.
DF	Kokerei, Mineralölverar- beitung, H.v. Brutstoffen	45	55	0,9	23 486	-6,4
23	Kokerei, Mineralölverar- beitung, H.v. Brutstoffen	45	55	0,9	23 486	-6,4
23.10	Kokerei .....	.	.	.	.	.
23.20	Mineralölverarbeitung ....	.	.	.	.	.
23.30	H.u. Verarb. v. Spalt- u. Brutstoffen .....	.	.	.	.	.
DG	Chemische Industrie .....	1 060	1 285	-0,9	536 111	-3,4
24	Chemische Industrie .....	1 060	1 285	-0,9	536 111	-3,4
24.1	H.v. chemischen Grund- stoffen .....	193	247	0,2	240 063	-3,1
24.11	H.v. Industriegasen .....	4	10	.	4 026	242,8
24.12	H.v. Farbstoffen u. Pigmenten .....	21	25	16,7	6 732	-1,7
24.13	H.v. sonst. anorganischen Grundstoffen u. Chemik. .	47	54	-6,1	24 341	-1,0
24.14	H.v. sonst. organischen Grundstoffen u. Chemik. .	40	54	-7,8	118 289	-31,6
24.15	H.v. Düngemitteln u. Stickstoffverbindungen .	17	18	5,9	2 725	2,9
24.16	H.v. Kunststoff in Pri- märformen .....	63	84	6,3	83 637	113,8

1) Klassifikation der Wirtschaftszweige, Ausgabe 1993 (WZ 93).  
2) Durchschnitt errechnet aus Monatsangaben.  
3) Ein- und Mehrbetriebsunternehmen.

3 Unternehmen  
3.1 Unternehmen und Beschäftigte  
3.1.2 Januar - Februar 1996  
Deutschland

Nr. der Klas- sifika- tion 1)	Wirtschaftsgliederung	Unternehmen			Beschäftigte	
		Einbetriebs- unternehmen 2)	Insgesamt 2)3)	Veränderung zum Vorjahreszeitraum	Insgesamt 2)	Veränderung zum Vorjahreszeitraum
		Anzahl		%	Anzahl	%
24.17	H.v. synthetischem Kaut- schuk in Primärformen ..	2	3	-25,0	314	-6,4
24.20	H.v. Schädlingsbekämp- fungs- u. Pflanzenschutz m.	17	18	5,9	4 616	1,1
24.30	H.v. Anstrichmitteln, Druckfarben u. Kitten ...	230	271	0,6	47 028	-0,8
24.4	H.v. pharmazeut. Erzeugn. ..	223	267	-3,1	105 834	-1,1
24.41	H.v. pharmazeut. Grundstoffen .....	14	16	6,7	1 290	3,2
24.42	H.v. pharmazeut. Spezial- itäten u. sonst. Erzeugn. .	209	251	-3,7	104 544	-1,2
24.5	H.v. Seifen, Wasch-, Reini- gungs- u. Körperpflegem.	186	217	-0,2	62 929	-3,9
24.51	H.v. Seifen, Wasch-, Reini- gungs- u. Poliermitteln ..	99	120	-2,4	33 078	-4,6
24.52	H.v. Duft- u. Körper- pflegemitteln .....	87	97	2,7	29 851	-3,2
24.6	H.v. sonst. chemischen Erzeugnissen .....	185	233	-0,9	52 468	-10,3
24.61	H.v. pyrotechnischen Erzeugnissen .....	12	16	-11,1	2 382	-11,5
24.62	H.v. Klebstoffen u. Gelatine .....	32	39	5,4	6 041	3,7
24.63	H.v. ätherischen Ölen .....	16	17	-	2 840	2,4
24.64	H.v. fotochemischen Erzeugnissen .....	9	13	-16,1	13 223	-6,3
24.65	H.v. unbespielten Ton-, Bild- u. Datenträgern ....	3	4	-41,7	2 420	-8,5
24.66	H.v. chemischen Erzeug- nissen ang .....	113	144	2,1	25 564	-16,1
24.70	H.v. Chemiefasern .....	27	33	-9,7	23 174	-4,2
DH	H.v. Gummi- u. Kunststoff- waren .....	2 314	2 574	0,4	346 333	-2,5
25	H.v. Gummi- u. Kunststoff- waren .....	2 314	2 574	0,4	346 333	-2,5
25.1	H.v. Gummiwaren .....	188	232	-3,3	83 130	-8,5
25.11	H.v. Bereifungen .....	3	11	-8,3	25 240	1,4
25.12	Runderneuerung v. Bereifungen .....	13	15	-11,8	2 988	-40,9
25.13	H.v. sonst. Gummiwaren .....	172	206	-2,4	54 902	-9,8
25.2	H.v. Kunststoffwaren .....	2 127	2 342	0,8	263 203	-0,4
25.21	H.v. Platten, Folien usw a. Kunststoff .....	339	404	5,5	72 116	-2,2
25.22	H.v. Verpackungsmitteln a. Kunststoff .....	290	325	-4,0	37 299	-5,1
25.23	H.v. Baubedarfsartikeln a. Kunststoff .....	466	505	7,3	42 615	1,9
25.24	H.v. sonst. Kunststoff- waren .....	1 032	1 109	-2,1	111 174	1,6
DI	Glasgewerbe, Keramik, Verarb. v. Steinen u. Erden	1 897	2 396	0,5	265 659	-4,2
26	Glasgewerbe, Keramik, Verarb. v. Steinen u. Erden	1 897	2 396	0,5	265 659	-4,2
26.1	H.u. Verarb. v. Glas .....	307	346	0,6	66 024	-2,5

1) Klassifikation der Wirtschaftszweige, Ausgabe 1993 (WZ 93).  
2) Durchschnitt errechnet aus Monatsangaben.  
3) Ein- und Mehrbetriebsunternehmen.

3 Unternehmen  
3.1 Unternehmen und Beschäftigte  
3.1.2 Januar - Februar 1996

Deutschland

Nr. der Klas- sifika- tion 1)	Wirtschaftsgliederung	Unternehmen			Beschäftigte	
		Einbetriebs- unternehmen 2)	Insgesamt 2)3)	Veränderung zum Vorjahreszeitraum	Insgesamt 2)	Veränderung zum Vorjahreszeitraum
		Anzahl		%	Anzahl	%
26.11	H.v.Flachglas .....	5	6	-40,0	1 983	-42,3
26.12	Veredlg.u.Verarb.v. Flachglas .....	162	183	4,6	22 924	4,0
26.13	H.v.Hohlglas .....	66	74	0,7	22 234	-6,6
26.14	H.v.Glasfaser .....	15	19	-5,0	4 715	-0,5
26.15	H.,Veredlg.u.Verarb.v. sonst.Glas,techn.Glasw.	59	64	-2,3	14 169	3,3
26.2	Keramik (oh.Ziegelei u. Baukeramik) .....	177	206	-6,6	41 326	-5,8
26.21	H.v.keramischen Haus- haltsw.u.Ziergegenst. ..	79	86	-8,1	20 877	-5,8
26.22	H.v.Sanitärkeramik .....	5	8	-	2 290	-1,8
26.23	H.v.Isolatoren u. Isolierteilen a.Keramik	9	10	-13,0	2 080	-1,7
26.24	H.v.keramischen Erzeugn. f.sonst.techn.Zwecke ...	11	15	7,1	4 953	2,1
26.25	H.v.keramischen Erzeugnissen ang .....	29	31	-15,3	2 261	-30,9
26.26	H.v.feuerfesten keramischen Werkstoffen	45	57	-1,7	8 866	-3,2
26.30	H.v.keramischen Wand-u. Bodenfliesen u.-platten	25	31	-	10 658	-5,4
26.40	Ziegelei,H.v.sonst. Baukeramik .....	158	182	1,4	14 552	-4,5
26.5	H.v.Zement,Kalk u. gebranntem Gips .....	50	65	4,8	17 324	1,3
26.51	H.v.Zement .....	24	35	6,1	12 653	-0,6
26.52	H.v.Kalk .....	16	19	5,6	3 687	9,7
26.53	H.v.gebranntem Gips .....	10	11	+	984	-3,2
26.6	H.v.Erzeugnissen a. Beton,Zement u.Gips ....	924	1 251	1,1	84 620	-6,8
26.61	H.v.Betonerzeugnissen f. d.Bau u.Kalksandsteinen	574	692	-	54 133	-10,7
26.62	H.v.Gipserzeugnissen f. d.Bau .....	7	10	-5,0	3 108	2,2
26.63	H.v.Transportbeton .....	268	446	1,6	14 194	-0,7
26.64	H.v.Mörtel .....	35	55	5,8	6 275	7,6
26.65	H.v.Faserzementwaren .....	19	22	4,8	3 982	0,0
26.66	H.v.Erzeugnissen a. Beton,Zement u.Gips ang	22	26	13,0	2 930	-5,0
26.70	Be-u.Verarb.v.Natur- steinen ang .....	135	154	-0,3	7 903	-1,8
26.8	H.v.sonst.Mineral- erzeugnissen .....	122	162	3,5	23 255	0,6
26.81	H.v.Mühl-,Polier-u.ä. Steinen,Schleifwerkzeug.	52	59	-5,6	8 546	-3,4
26.82	H.v.Mineraler- zeugnissen ang .....	70	103	9,6	14 709	3,0
DJ	Metallerzg.u.-bearb., H.v.Metallerzeugnissen .	6 122	6 636	-0,5	869 568	-3,1
27	Metallerzg.u.-bearbeitung.	843	941	-1,6	286 831	-4,7
27.10	Erzeugung v.Roh Eisen, Stahl,Ferroleg.(EGKS) ..	37	50	-5,7	93 790	-6,9

1) Klassifikation der Wirtschaftszweige, Ausgabe 1993 (WZ 93).  
2) Durchschnitt errechnet aus Monatsangaben.  
3) Ein- und Mehrbetriebsunternehmen.

3 Unternehmen  
3.1 Unternehmen und Beschäftigte  
3.1.2 Januar - Februar 1996

Deutschland

Nr. der Klassifikation 1)	Wirtschaftsgliederung	Unternehmen			Beschäftigte	
		Einbetriebs- unternehmen 2)	Insgesamt 2)3)	Veränderung zum Vorjahreszeitraum	Insgesamt 2)	Veränderung zum Vorjahreszeitraum
		Anzahl		%	Anzahl	%
27.2	H.v.Rohren .....	149	168	-12,8	43 955	-13,1
27.21	H.v.Rohren u.Rohrstücken a.Guß Eisen .....	12	19	-57,8	9 664	-31,0
27.22	H.v.Stahlrohren u.Rohr- stücken a. Eisen u.Stahl	137	149	1,0	34 291	-6,2
27.3	Sonst.erste Bearb.v.Ei- sen, Stahl, H.v.Ferroleg.	116	133	-2,2	18 486	-2,6
27.31	H.v.Blankstahl .....	17	18	-23,9	1 600	-39,7
27.32	H.v.Kaltband unter 500 mm Breite .....	30	36	-1,4	7 303	5,1
27.33	H.v.Kaltprofilen .....	13	15	15,4	1 257	14,2
27.34	H.v.gezogenem Draht .....	46	52	-12,0	5 837	-14,1
27.35	Erste Bearb.v.Eisen u. Stahl ang, H.v.Ferroleg.	11	13	160,0	2 490	69,2
27.4	Erzeugung u.erste Bearb. v.NE-Metallen .....	153	172	2,7	64 691	-3,9
27.41	Erzeugung u.erste Bearb. v.Edelmetallen .....	12	12	-	2 536	-5,8
27.42	Erzeugung u.erste Bearb. v.Aluminium .....	70	80	10,3	33 387	-0,7
27.43	Erzeugung u.erste Bearb. v.Blei, Zink u.Zinn .....	26	27	17,4	3 250	-4,9
27.44	Erzeugung u.erste Bearb. v.Kupfer .....	30	36	-10,0	22 847	-5,2
27.45	Erzeugung u.erste Bearb. v.sonst.NE-Metallen ....	15	17	-15,0	2 672	-22,9
27.5	Gießereiindustrie .....	389	419	2,6	65 910	4,0
27.51	Eisengießerei .....	140	149	17,9	30 648	13,8
27.52	Stahlgießerei .....	30	35	-6,7	7 400	2,8
27.53	Leichtmetallgießerei .....	168	178	-0,6	21 115	-3,7
27.54	Buntmetallgießerei .....	52	58	-12,9	6 747	-7,6
28	H.v.Metallerzeugnissen ...	5 279	5 695	-0,3	582 738	-2,2
28.1	Stahl-u.Leichtmetallbau ..	1 598	1 698	-1,0	127 782	-2,7
28.11	H.v.Stahl-u.Leicht- metallkonstruktionen ...	1 198	1 280	0,2	99 326	-1,4
28.12	H.v.Ausbauelementen a. Stahl u.Leichtmetall ...	401	418	-4,4	28 456	-6,8
28.2	Kessel-u.Behälterbau (oh.H.v.Dampfkesseln) ..	182	198	-3,7	32 112	-5,2
28.21	H.v.Tanks u.Sammel- behältern .....	138	149	-6,0	13 448	-5,8
28.22	H.v.Zentralheizungs- Heizkörpern u.-kesseln .	44	49	4,3	18 665	-4,7
28.30	H.v.Dampfkesseln (oh. Zentralheizungskessel) .	199	231	-1,7	38 880	-5,3
28.40	H.v.Schmiede-, Press-, Zieh-, Stanzteilen u.ä. .	517	549	1,1	70 870	-1,4
28.5	Oberfläch.veredlg., Wär- mebehandlg., Mechanik ang	949	995	8,1	58 616	7,1
28.51	Oberfläch.veredlg.u. Wärmebehandlung .....	462	493	6,5	29 658	6,0
28.52	Mechanik ang .....	487	503	9,7	28 958	8,3

1) Klassifikation der Wirtschaftszweige, Ausgabe 1993 (WZ 93).  
2) Durchschnitt errechnet aus Monatsangaben.  
3) Ein- und Mehrbetriebsunternehmen.

3 Unternehmen  
3.1 Unternehmen und Beschäftigte  
3.1.2 Januar - Februar 1996

Deutschland

Nr. der Klas- sifikation 1)	Wirtschaftsgliederung	Unternehmen			Beschäftigte	
		Einbetriebs- unternehmen 2)	Insgesamt 2)3)	Veränderung zum Vorjahreszeitraum	Insgesamt 2)	Veränderung zum Vorjahreszeitraum
		Anzahl		%	Anzahl	%
28.6	H.v. Schneidw., Werkzeug., Schlössern u. Beschlägen	726	798	-0,4	110 434	-3,3
28.61	H.v. Schneidwaren u. Bestecken .....	61	62	-	6 840	-4,4
28.62	H.v. Werkzeugen .....	467	509	0,2	52 605	-1,2
28.63	H.v. Schlössern u. Beschlägen .....	199	228	-1,7	50 989	-5,3
28.7	H.v. sonst. EBM-Waren .....	1 110	1 227	-5,0	144 044	-3,3
28.71	H.v. Behältern a. Eisen u. Stahl .....	34	35	-6,7	3 539	-7,9
28.72	H.v. Verpackungen u. Verschlüssen a. Metall ..	58	73	-6,4	16 104	-4,0
28.73	H.v. Drahtwaren .....	114	132	3,1	13 680	1,1
28.74	H.v. Schrauben, Nieten, Ketten u. Federn .....	351	368	-2,8	39 338	1,2
28.75	H.v. EBM-Waren ang .....	554	620	-7,5	71 384	-5,9
DK	Maschinenbau .....	5 261	5 779	-0,9	1 027 020	-1,9
29	Maschinenbau .....	5 261	5 779	-0,9	1 027 020	-1,9
29.1	H.v. Masch. f. d. Erzeugung u. Nutzung v. mech. Energie	826	930	-1,4	223 391	-1,2
29.11	H.v. Verbrenn. mot. u. Turb. (oh. Straßenfahrz. u. B.)	39	46	-3,2	26 069	-7,6
29.12	H.v. Pumpen u. Kompressoren .....	274	312	-3,4	60 144	-1,5
29.13	H.v. Armaturen .....	269	305	-0,5	63 564	1,3
29.14	H.v. Lagern, Getrieben, Zahnradern, Antriebselem.	245	268	0,4	73 615	-0,6
29.2	H.v. sonst. Maschinen f. unspezifische Verwendung	1 480	1 649	-3,3	255 911	-2,0
29.21	H.v. Öfen u. Brennern .....	77	88	-3,8	11 660	-7,8
29.22	H.v. Hebezeugen u. Fördermitteln .....	482	531	-4,4	80 306	-3,4
29.23	H.v. Kälte- u. Lufttechn. Erzeugn. f. gewerbliche Zwecke	333	372	-1,9	62 763	-6,0
29.24	H.v. Maschinen f. unspezi- fische Verwendung ang ..	588	659	-3,0	101 183	2,6
29.3	H.v. land- u. forstw. Maschinen .....	146	164	0,9	32 755	-1,6
29.31	H.v. Ackerschleppern .....	18	21	-37,3	8 071	-9,1
29.32	H.v. sonst. land- u. forstw. Maschinen .....	128	143	10,9	24 685	1,1
29.40	H.v. Werkzeugmaschinen ....	820	882	0,3	125 450	0,8
29.5	H.v. Masch. f. sonst. best. Wirtschaftszweige .....	1 823	1 956	1,2	296 131	-2,4
29.51	H.v. Masch. f. Metallerzeu- gung, Walzwerkseinr. usw.	66	68	-1,5	19 605	-2,6
29.52	H.v. Bergwerks-, Bau- u. Baustoffmaschinen .....	206	237	-5,0	46 956	-6,5
29.53	H.v. Masch. f. Ernährungs- gewerbe u. Tabakverarb. .	205	215	-9,7	27 352	-7,0
29.54	H.v. Masch. f. d. Textil-, Bekleidg.- u. Ledergerber	185	202	-6,7	50 679	-6,2
29.55	H.v. Masch. f. d. Papier- gewerbe .....	89	93	2,8	15 531	-1,2

- 1) Klassifikation der Wirtschaftszweige, Ausgabe 1993 (WZ 93).  
2) Durchschnitt errechnet aus Monatsangaben.  
3) Ein- und Mehrbetriebsunternehmen.

3 Unternehmen  
3.1 Unternehmen und Beschäftigte  
3.1.2 Januar - Februar 1996

Deutschland

Nr. der Klas- sifika- tion 1)	Wirtschaftsgliederung	Unternehmen			Beschäftigte	
		Einbetriebs- unternehmen 2)	Insgesamt 2)3)	Veränderung zum Vorjahreszeitraum	Insgesamt 2)	Veränderung zum Vorjahreszeitraum
		Anzahl		%	Anzahl	%
29.56	H.v.Masch.f.best.Wirt- schaftszweige ang .....	1 073	1 142	6,7	136 010	1,7
29.60	H.v.Waffen u.Munition ....	25	29	-1,7	9 629	-16,9
29.7	H.v.Haushaltsgeräten ang .	143	171	-5,3	83 754	-3,3
29.71	H.v_elektrischen Haushaltsgeräten .....	118	140	-4,5	74 350	-2,0
29.72	H.v.nichtelektrischen Heiz-,Koch-u.ä.Gerät.ang	25	31	-8,8	9 404	-12,6
DL	H.v.Büromasch.,Dv-Gerät. u.-einr.;Elektrotech.usw	3 762	4 201	-0,4	927 813	-8,1
30.0	H.v.Büromasch.,Dv-Gerät. u.-einr. ....	134	159	-	58 393	-6,2
30.01	H.v.Büromaschinen .....	31	40	-5,9	10 912	-4,9
30.02	H.v.Dv-Gerät.u.-einr. ....	103	119	2,2	47 481	-6,6
31	H.v.Geräten d.Elektriz. erzg.,-verteilung u.ä. .	1 616	1 831	0,1	503 538	-14,1
31.10	H.v.Elektromotoren,Gene- ratoren,Transformatoren	372	420	1,8	62 090	-2,0
31.20	H.v.Elektriz.vertig.-u. -schalteinrichtungen ...	640	734	1,0	310 352	-4,1
31.30	H.v.isol.Elektrokabeln, -leitungen u.-drähten ..	79	89	1,7	19 967	-12,1
31.40	H.v.Akkumulatoren u. Batterien .....	14	20	-16,7	8 812	-23,0
31.50	H.v_elektrischen Lampen u.Leuchten .....	235	252	-8,0	35 291	-3,9
31.6	H.v_elektr.Ausrüstg.ang ..	277	317	3,4	67 026	-47,6
31.61	H.v_elektr.Ausrüstg.f. Motoren u.Fahrzeuge ang	73	93	-1,1	40 755	-60,5
31.62	H.v.sonst_elektr. Ausrüstg.ang .....	204	224	5,4	26 271	6,1
32	Rundfunk-,Fernseh-u. Nachrichtentechnik .....	409	460	2,9	152 904	1,1
32.10	H.v_elektronischen Bauelementen .....	188	206	3,8	38 432	-5,0
32.20	H.v.nachrichtentechni- schen Geräten u.Einr. ...	82	99	-6,2	64 257	1,0
32.30	H.v.Rundfunk-,Fernseh-, phono-,videotechn.Gerät.	139	156	8,3	50 215	6,6
33	Medizin-,Mess-,Steuer- u.Regelungstechnik,Optik	1 604	1 751	-1,7	212 979	-3,8
33.10	H.v.med.Geräten u.ortho- pädischen Vorrichtungen	749	804	-2,0	67 597	-2,9
33.20	H.v.Meß-,Kontroll-, Navig.-u.ä.Instr.u.Vorr.	622	688	-1,1	100 061	-4,3
33.30	H.v.industriellen Prozeß-Steuerungsanig. .	39	45	-8,2	7 829	-11,5
33.40	H.v.optischen u. fotografischen Geräten .	135	149	-2,6	31 407	-1,0
33.50	H.v.Uhren .....	60	66	0,8	6 085	-8,4
DM	Fahrzeugbau .....	935	1 078	-5,2	869 927	3,6
34	H.v.Kraftwagen u. Kraftwagenteilen .....	695	802	-3,8	739 547	7,1

1) Klassifikation der Wirtschaftszweige, Ausgabe 1993 (WZ 93).

2) Durchschnitt errechnet aus Monatsangaben.

3) Ein- und Mehrbetriebsunternehmen.

3 Unternehmen  
3.1 Unternehmen und Beschäftigte  
3.1.2 Januar - Februar 1996

Deutschland

Nr. der Klas- sifika- tion 1)	Wirtschaftsgliederung	Unternehmen			Beschäftigte	
		Einbetriebs- unternehmen 2)	Insgesamt 2)3)	Veränderung zum Vorjahreszeitraum	Insgesamt 2)	Veränderung zum Vorjahreszeitraum
		Anzahl		%	Anzahl	%
34.10	H.v. Kraftwagen u. Kraftwagenmotoren .....	42	59	6,4	470 373	-0,5
34.20	H.v. Karosserien, Aufbauten u. Anhängern ..	301	328	-10,5	41 013	-7,0
34.30	H.v. Teilen u. ä.f. Kraft- wagen u. deren Motoren ..	353	416	0,9	228 162	31,2
35	Sonst. Fahrzeugbau .....	240	276	-9,1	130 380	-12,5
35.1	Schiffbau .....	90	97	-2,5	33 762	-10,0
35.11	Schiffbau (oh. Boots-u. Yachtbau) .....	75	81	-0,6	32 582	-10,1
35.12	Boots- u. Yachtbau .....	15	16	-11,1	1 180	-8,5
35.20	Schienenfahrzeugbau .....	49	59	-25,3	22 301	-25,4
35.30	Luft-u. Raumfahrzeugbau ...	40	51	-4,7	63 866	-9,4
35.4	H.v. Kraftträdern, Fahrrä- dern u. Behindertenfahrz.	49	55	-4,4	8 108	-9,0
35.41	H.v. Kraftträdern .....	6	7	16,7	948	4,3
35.42	H.v. Fahrrädern .....	38	41	-8,0	5 342	-14,1
35.43	H.v. Behinderten- fahrzeugen .....	5	7	-	1 818	2,3
35.50	Fahrzeugbau ang .....	13	14	-	2 343	4,3
DN	H.v. Möbeln, Schmuck, Mu- sikinstr. usw., Recycling .	2 153	2 314	-0,4	246 211	-2,5
36	H.v. Möbeln, Schmuck, Musikinstr., Sportger. usw.	2 071	2 217	-2,2	239 189	-3,9
36.1	H.v. Möbeln .....	1 398	1 498	-2,0	174 072	-4,2
36.11	H.v. Sitzmöbeln .....	345	365	-4,1	45 651	-2,8
36.12	H.v. Büro-u. Ladenmöbeln ...	258	276	-0,9	26 440	-5,2
36.13	H.v. Küchenmöbeln .....	120	128	-1,5	24 520	-1,4
36.14	H.v. sonst. Möbeln .....	625	672	-1,9	72 078	-5,9
36.15	H.v. Matratzen .....	51	57	5,6	5 384	-2,0
36.2	H.v. Schmuck u. ä. Erzeugnissen .....	140	142	-6,3	8 153	-9,2
36.21	Prägen v. Münzen u. Medaillen .....	4	4	-33,3	270	-21,9
36.22	H.v. Schmuck, Gold-u. Silberschmiedewaren ....	136	138	-5,2	7 883	-8,7
36.30	H.v. Musikinstrumenten ....	69	76	2,0	5 754	0,7
36.40	H.v. Sportgeräten .....	48	50	-	5 599	1,1
36.50	H.v. Spielwaren .....	122	135	2,7	16 310	1,0
36.6	H.v. sonst. Erzeugnissen ...	295	318	-4,4	29 303	-4,4
36.61	H.v. Phantasieschmuck .....	22	23	-14,8	1 176	-29,9
36.62	H.v. Besen u. Bürsten .....	66	70	-5,4	5 755	-8,7
36.63	H.v. Erzeugnissen ang .....	207	225	-2,8	22 372	-1,3
37	Recycling .....	82	97	71,7	7 022	90,2
37.10	Recycling v. Schrott .....	35	43	84,8	3 063	86,7
37.20	Recycling v. nichtmetall. Altmet. u. Reststoffen ...	48	55	62,7	3 960	93,0

1) Klassifikation der Wirtschaftszweige, Ausgabe 1993 (WZ 93).  
2) Durchschnitt errechnet aus Monatsangaben.  
3) Ein- und Mehrbetriebsunternehmen.

3 Unternehmen  
3.2 Bruttolohn- und -gehaltssumme sowie Umsatz  
3.2.1 Im Februar 1996

Deutschland

Land Hauptgruppen	Bruttolohn- und -gehaltssumme			Umsatz				
	Insgesamt	Veränd. zum Vor-		aus eigenen Erzeugnissen und Leistungen	sonstiger Umsatz	Insgesamt	Veränd. zum Vor-	
		monat	jahres- monat				monat	jahres- monat
	Anzahl	%		1 000 DM			%	
Baden-Württemberg .....	6 814 371	-5,1	4,3	26 132 102	4 344 769	30 476 871	2,7	2,5
Bayern .....	6 237 976	-2,3	8,4	25 857 659	2 346 576	28 204 235	1,6	1,7
Berlin .....	791 910	-0,5	4,9	3 353 303	280 768	3 634 071	3,7	1,8
Brandenburg .....	287 764	-2,6	-5,7	1 546 382	78 529	1 624 911	-5,3	1,8
Bremen .....	275 348	-2,3	-3,6	1 175 719	141 995	1 317 714	-37,4	-13,8
Hamburg .....	934 307	-14,7	4,9	6 926 988	4 335 641	11 262 629	-6,7	-1,7
Hessen .....	2 938 261	-4,6	2,0	12 306 281	2 427 942	14 734 223	-0,4	-0,5
Mecklenburg-Vorpommern .....	142 992	-3,5	2,5	605 067	35 258	640 325	-12,8	-9,4
Niedersachsen .....	2 595 374	-2,7	3,7	12 439 577	2 413 854	14 853 431	-0,4	2,0
Nordrhein-Westfalen .....	8 078 644	-4,2	3,8	35 166 418	4 135 378	39 301 796	-0,9	-2,9
Rheinland-Pfalz .....	1 330 294	-3,1	2,3	5 939 788	850 951	6 790 739	-3,3	-2,5
Saarland .....	398 260	-5,9	-7,2	1 447 357	157 372	1 604 729	-8,3	-8,3
Sachsen .....	574 192	-2,2	4,9	2 498 758	115 036	2 613 794	3,8	1,0
Sachsen-Anhalt .....	305 702	-5,0	-9,6	1 443 628	121 858	1 565 486	2,0	-18,6
Schleswig-Holstein .....	620 659	-7,1	1,5	2 595 236	248 335	2 843 571	-8,5	-3,6
Thüringen .....	298 528	-3,9	6,2	1 535 747	59 692	1 595 439	5,9	6,9
Deutschland .....	32 624 582	-4,2	4,1	140 970 010	22 093 954	163 063 964	-0,8	-0,5
Früheres Bundesgebiet .....	30 862 167	-4,3	4,2	132 797 448	21 637 680	154 435 128	-0,9	-0,4
Neue Länder und Berlin-Ost .....	1 762 415	-2,3	2,4	8 172 562	456 274	8 628 836	1,7	-1,1
Vorleistungsgüterproduzenten								
Deutschland .....	14 613 447	-4,2	2,3	63 792 791	10 634 514	74 427 305	-1,7	-4,4
Früheres Bundesgebiet .....	13 868 989	-4,2	2,4	60 174 645	10 406 879	70 581 524	-1,8	-4,3
Neue Länder und Berlin-Ost .....	744 458	-4,4	0,8	3 618 146	227 635	3 845 781	-0,5	-6,0
Investitionsgüterproduzenten								
Deutschland .....	11 955 101	-4,7	5,3	42 302 452	6 660 495	48 962 947	-0,6	5,0
Früheres Bundesgebiet .....	11 358 359	-5,0	5,4	40 298 056	6 594 722	46 892 778	-0,9	5,2
Neue Länder und Berlin-Ost .....	596 742	0,0	2,9	2 004 396	65 773	2 070 169	6,3	-0,4
Gebrauchsgüterproduzenten								
Deutschland .....	1 497 025	-3,8	5,6	6 286 297	1 135 857	7 422 154	0,7	-4,4
Früheres Bundesgebiet .....	1 421 196	-3,6	6,0	5 967 198	1 094 185	7 061 383	0,6	-5,0
Neue Länder und Berlin-Ost .....	75 829	-7,1	-2,1	319 099	41 672	360 771	3,9	10,3
Verbrauchsgüterproduzenten								
Deutschland .....	4 559 009	-2,8	6,5	28 588 470	3 663 088	32 251 558	0,9	2,2
Früheres Bundesgebiet .....	4 213 623	-2,9	6,5	26 357 549	3 541 894	29 899 443	0,9	1,9
Neue Länder und Berlin-Ost .....	345 386	-0,6	6,2	2 230 921	121 194	2 352 115	1,2	5,4

3 Unternehmen  
3.2 Bruttolohn- und -gehaltssumme sowie Umsatz  
3.2.1 Im Februar 1996

Deutschland

Nr. der Klas- sifikation 1)	Wirtschaftsgliederung	Bruttolohn- und -gehaltssumme			Umsatz				
		Insgesamt	Veränd. zum Vor-		aus eigenen Erzeugnissen und Leistungen	sonstiger Umsatz	Insgesamt	Veränd. zum Vor-	
			monat	jahres- monat				monat	jahres- monat
		Anzahl	%		1 000 DM			%	
C	Bergbau u.Gew.v.Steinen u.Erden .....	821 355	-4,4	-6,0	1 936 263	290 210	2 226 473	-5,3	-30,8
CA	Kohlenbergbau,Torfgew., Gew.v.Erdöl u.Erdgas usw	647 387	-4,0	-7,7	1 434 335	186 161	1 620 496	-7,9	-34,3
10	Kohlenbergbau,Torf- gewinnung .....	612 134	-4,6	-8,6	.	.	1 338 139	-2,8	-39,0
10.10	Steinkohlenbergbau u. -brikettherstellung ....	447 499	-6,6	-8,5	554 022	83 634	637 656	-5,0	-58,5
10.20	Braunkohlenbergbau u. -brikettherstellung ....	158 301	1,1	-9,0	577 931	87 403	665 334	-2,3	8,1
10.30	Torfgewinnung u. -veredlung .....	6 334	-0,8	0,1	.	.	35 149	41,6	-16,9
11	Gew.v.Erdöl u.Erdgas Erbrg.verb.Dienstleistg.	35 253	8,3	10,8	.	.	282 357	-26,2	4,0
11.10	Gew.v.Erdöl u.Erdgas .....	29 039	9,7	9,3	.	.	265 561	-26,7	.
11.20	Erbrg.v.Dienstleistg.bei d.Gew.v.Erdöl u.Erdgas .	6 214	2,2	18,7	.	.	16 796	-16,8	.
12.00	Bergbau a.Uran-u. Thoriumerze .....	-	-	-	-	-	-	-	-
CB	Erzbergbau,Gew.v.Steinen u.Erden,sonst.Bergbau ..	173 968	-5,8	0,7	501 928	104 049	605 977	2,5	-19,5
13	Erzbergbau .....	-	-	-100,0	-	-	-	-	-100,0
13.10	Eisenerzbergbau .....	-	-	-100,0	-	-	-	-	-100,0
13.20	NE-Metallerzbergbau (oh.Uran-u.Thoriumerze)	-	-	-100,0	-	-	-	-	-100,0
14	Gew.v.Steinen u.Erden, sonst.Bergbau .....	173 968	-5,8	2,1	501 928	104 049	605 977	2,5	-12,6
14.1	Gew.v.Natursteinen .....	5 711	-7,0	-19,2	21 279	3 278	24 557	-5,7	-40,3
14.11	Gew.v.Naturwerksteinen u.Natursteinen ang .....	.	.	.	.	.	.	.	.
14.12	Gew.v.Kalk,Dolom.,Gips- u.Anhydritstein,Kreide .	4 074	-5,3	-21,3	18 358	3 083	21 441	-6,1	-30,6
14.13	Gew.v.Schiefer .....	.	.	.	.	.	.	.	.
14.2	Gew.v.Kies,Sand,Ton u.Kaolin .....	107 550	-9,2	1,1	202 379	44 802	247 181	-14,0	-43,2
14.21	Gew.v.Kies u.Sand .....	97 930	-8,3	1,2	174 131	36 567	210 698	-14,9	-45,8
14.22	Gew.v.Ton u.Kaolin .....	9 620	-17,7	0,3	28 248	8 235	36 483	-8,4	-22,0
14.30	Bergbau a.chemische u.Düngemittelminerale ..	47 730	-0,1	2,1	200 968	8 973	209 941	15,7	34,4
14.40	Gew.v.Salz .....	10 736	7,6	38,2	.	.	107 625	35,4	141,2
14.50	Gew.v.Steinen u.Erden ang,sonst.Bergbau .....	2 241	-6,1	-8,3	.	.	16 673	-0,5	3,0
D	Verarbeitendes Gewerbe ...	31 803 227	-4,2	4,4	139 033 747	21 803 744	160 837 491	-0,7	0,2
DA	Ernährungsgewerbe u. Tabakverarbeitung .....	2 069 513	-2,6	2,0	17 316 766	2 152 978	19 469 744	1,5	-1,4
15	Ernährungsgewerbe .....	1 988 165	-2,7	2,5	15 421 170	1 898 890	17 320 060	2,1	2,1
15.1	Schlachten u.Fleisch- verarbeitung .....	338 375	-1,2	7,5	2 400 240	321 015	2 721 255	-1,9	3,4
15.11	Schlachten(oh.Schlachten v.Geflügel) .....	72 901	18,0	19,2	814 217	44 168	858 385	-2,0	-3,2
15.12	Schlachten v.Geflügel ....	20 646	-3,6	15,1	187 669	26 627	214 296	-0,1	13,5
15.13	Fleischverarbeitung .....	244 828	-5,6	3,9	1 398 354	250 220	1 648 574	-2,0	6,0

1) Klassifikation der Wirtschaftszweige, Ausgabe 1993 (WZ 93).

3 Unternehmen  
3.2 Bruttolohn- und -gehaltssumme sowie Umsatz  
3.2.1 Im Februar 1996

Deutschland

Nr. der Klas- sifikation 1)	Wirtschaftsgliederung	Bruttolohn- und -gehaltssumme			Umsatz				
		Insgesamt	Veränd. zum Vor-		aus eigenen Erzeugnissen und Leistungen	sonstiger Umsatz	Insgesamt	Veränd. zum Vor-	
			monat	jahres- monat				monat	jahres- monat
		Anzahl	%		1 000 DM			%	
15.20	Fischverarbeitung .....	42 559	-7,7	-12,1	198 107	72 941	271 048	-19,7	-23,9
15.3	Obst- u. Gemüsever- arbeitung .....	92 804	-4,1	9,8	841 779	54 217	895 996	2,7	13,1
15.31	Verarb.v.Kartoffeln .....	25 866	-1,0	3,9	156 211	11 976	168 187	7,3	-1,8
15.32	H.v.Frucht-u.Gemüse- säften .....	18 596	-3,5	12,5	226 064	7 823	233 887	1,2	17,2
15.33	Verarb.v.Obst u. Gemüse ang .....	48 342	-5,9	12,2	459 504	34 418	493 922	1,9	17,3
15.4	H.v.pflanzlichen u. tierischen Ölen u.Fetten	52 008	-11,4	-0,6	652 434	62 111	714 545	-5,4	-4,0
15.41	H.v.rohen Ölen u.Fetten ..	7 189	-5,7	-1,5	.	.	285 722	-6,2	-9,3
15.42	H.v.raffinierten Ölen u. Fetten .....	5 617	-3,3	7,0	.	.	102 684	-4,0	-6,0
15.43	H.v.Margarine u.ä. Nahrungsfetten .....	39 202	-13,4	-1,4	274 559	51 580	326 139	-5,2	1,9
15.5	Milchverarbeitung .....	204 916	-2,9	-1,9	2 701 378	386 287	3 087 665	-0,9	1,5
15.51	Milchverarbeitung (oh.H.v.Speiseeis) .....	167 032	-4,0	-1,6	2 528 800	346 731	2 875 531	-1,0	2,0
15.52	H.v.Speiseeis .....	37 884	2,3	-3,4	172 578	39 556	212 134	-0,7	-4,6
15.6	Mehl-u.Schäl-möhlen,H.v. Stärke u.Stärkeerzeugn.	41 763	-4,3	-0,2	438 540	39 817	478 357	-1,0	0,5
15.61	Mehl-u.Schäl-möhlen .....	29 738	-5,8	4,8	318 189	25 584	343 773	0,9	2,7
15.62	H.v.Stärke u.Stärke- erzeugnissen .....	12 025	-0,5	-10,5	120 351	14 233	134 584	-5,6	-4,6
15.7	H.v.Futtermitteln .....	64 193	-0,3	2,8	652 120	124 494	776 614	-3,8	8,0
15.71	H.v.Futtermitteln f. Nutztiere .....	34 075	-2,8	3,7	419 341	73 251	492 592	-7,7	7,0
15.72	H.v.Futtermitteln f. sonst.Tiere .....	30 118	2,6	1,9	232 779	51 243	284 022	3,9	9,8
15.8	Sonst.Ernährungsgewerbe (oh.Getränkeherstellung)	759 091	-2,0	2,6	4 833 689	447 326	5 281 015	10,2	2,3
15.81	H.v.Backwaren (oh.Dauer- backwaren) .....	301 328	-3,4	5,3	929 177	97 922	1 027 099	-0,6	4,8
15.82	H.v.Dauerbackwaren .....	60 196	-7,5	9,0	298 985	37 121	336 106	8,1	18,8
15.83	Zuckerindustrie .....	32 813	-9,0	-3,4	490 491	20 973	511 464	5,2	-11,3
15.84	H.v.Süßwaren(oh.Dauer- backwaren) .....	121 861	-3,3	0,3	1 377 918	48 903	1 426 821	29,6	9,5
15.85	H.v.Teigwaren .....	13 667	1,0	-28,5	85 337	11 365	96 702	-7,8	-25,5
15.86	Verarb.v.Kaffee u.Tee, H.v.Kaffee-Ersatz .....	27 900	-3,9	2,7	599 266	15 198	614 464	27,1	-5,8
15.87	H.v.Würzen u.Sößen .....	.	.	.	.	.	.	.	.
15.88	H.v.homogenisierten u. diätetischen Nahrungsm.	.	.	.	.	.	.	.	.
15.89	H.v.sonst.Nahrungsmit- teln (oh.Getränke) .....	68 993	0,5	-51,6	389 085	74 902	463 987	-2,8	-43,7
15.9	Getränkeherstellung .....	392 456	-3,0	1,9	2 702 883	390 682	3 093 565	2,4	2,0
15.91	H.v.Spirituosen .....	30 019	-7,0	-4,4	495 894	101 753	597 647	2,0	6,7
15.92	Alkoholbrennerei .....	895	-3,7	5,1	.	.	6 990	-0,7	38,1
15.93	H.v.Wein a.frischen Trauben .....	12 488	-0,9	15,3	116 286	20 799	137 085	12,4	0,1
15.94	H.v.Apfelwein u.sonst. Fruchtweinen .....	1 465	-6,2	-11,2	8 591	18	8 609	17,9	-3,1

1) Klassifikation der Wirtschaftszweige, Ausgabe 1993 (WZ 93).

3 Unternehmen  
3.2 Bruttolohn- und -gehaltssumme sowie Umsatz  
3.2.1 Im Februar 1996

Deutschland

Nr. der Klas- sifika- tion 1)	Wirtschaftsgliederung	Bruttolohn- und -gehaltssumme			Umsatz				
		Insgesamt	Veränd. zum Vor-		aus eigenen Erzeugnissen und Leistungen	sonstiger Umsatz	Insgesamt	Veränd. zum Vor-	
			monat	jahres- monat				monat	jahres- monat
		Anzahl	%		1 000 DM			%	
15.95	H.v.Wermutwein u.sonst. aromatisierten Weinen ..	376	-7,6	-55,1	.	.	3 525	-8,8	-49,2
15.96	H.v.Bier .....	228 319	-2,7	0,1	1 225 652	166 873	1 392 525	2,8	0,9
15.97	H.v.Malz .....	4 321	-3,6	0,3	57 502	2 851	60 353	-17,9	3,0
15.98	Mineralbrunnen,H.v. Erfrischungsgetränken ..	114 573	-2,8	4,6	789 265	97 566	886 831	2,2	1,2
16.00	Tabakverarbeitung .....	81 348	-1,1	-8,2	1 895 596	254 088	2 149 684	-3,0	-23,0
DB	Textil-u.Bekleidungs- gewerbe .....	812 410	-4,4	-1,0	4 662 788	474 915	5 137 703	2,5	-1,1
17	Textilgewerbe .....	514 011	-3,6	0,8	2 426 604	262 654	2 689 258	-1,1	-0,1
17.1	Spinnstoffaufbereitung u.Spinnerei .....	59 837	-2,7	-8,3	322 332	38 317	360 649	-5,0	-5,0
17.11	Baumwollaufbereitung u. -spinnerei .....	28 464	-2,7	-5,7	153 593	1 734	155 327	-6,4	2,7
17.12	Wollaufbereitung u. Streichgarnspinnerei ...	4 445	0,3	-10,9	18 371	1 711	20 082	-5,7	-8,9
17.13	Wollaufbereitung u. Kammgarnspinnerei .....	11 968	-6,0	-23,1	94 187	27 213	121 400	-2,6	-15,0
17.14	Flachsaufbereitung u. -spinnerei .....	708	5,8	-40,5	.	.	2 144	29,2	-26,7
17.15	Zwirnen u.Texturieren v. Filamentgarnen usw .....	1 984	-10,8	32,2	11 526	-	11 526	-10,0	48,3
17.16	Nähgarnfertigung .....	12 006	1,0	4,1	41 328	6 864	48 192	-6,2	-5,0
17.17	Sonst.Spinnstoffaufbe- reitung u.Spinnerei .....	262	-3,3	-14,9	.	.	1 978	-1,5	-13,9
17.2	Weberei .....	115 021	-2,9	-	556 067	33 968	590 035	-2,2	-3,5
17.21	Baumwollweberei .....	69 642	-2,0	-1,2	323 528	13 479	337 007	-2,2	-4,2
17.22	Streichgarnweberei .....	2 452	-1,5	-29,1	6 253	1 340	7 593	7,6	-42,0
17.23	Kammgarnweberei .....	17 674	-7,4	10,4	91 753	94	91 847	4,2	23,3
17.24	Seiden-u.Filamentgarn- weberei .....	18 174	-1,9	1,3	102 746	3 196	105 942	-5,1	-7,9
17.25	Sonst.Weberei , .....	7 079	-3,4	-1,0	31 787	15 859	47 646	-8,5	-16,5
17.30	Textilveredlung .....	70 485	-4,7	-7,8	279 759	15 366	295 125	0,4	-10,8
17.40	H.v.konfektion.Textil- waren (oh.Bekleidung) ..	66 074	-4,6	6,1	285 681	43 169	328 850	-4,2	1,5
17.5	Sonst.Textilgewerbe (oh.H.v.Maschenware) ...	128 341	-3,7	11,4	626 465	81 481	707 946	2,3	16,2
17.51	H.v.Teppichen .....	36 980	-6,5	5,3	192 074	17 175	209 249	3,2	1,8
17.52	H.v.Seilerwaren .....	2 959	-3,9	44,1	12 728	2 818	15 546	-0,3	44,6
17.53	H.v.Vliesstoff,Erzeugn. daraus (oh.Bekleidung) .	20 708	-3,5	71,0	113 498	595	114 093	0,9	67,4
17.54	Textilgewerbe ang .....	67 694	-2,3	2,7	308 165	60 893	369 058	2,4	13,6
17.60	H.v.gewirktem u. gestricktem Stoff .....	16 957	3,3	-0,2	100 227	2 933	103 160	2,9	-6,8
17.7	H.v.gewirkten u.ge- strickten Fertigerzeugn.	57 296	-5,2	-2,7	256 073	47 420	303 493	-0,5	-7,0
17.71	H.v.Strumpfwaren .....	30 591	-3,5	2,7	123 383	16 121	139 504	-11,5	0,2
17.72	H.v.Pullovern,Strick- jacken u.ä. ....	26 705	-7,0	-8,2	132 690	31 299	163 989	11,2	-12,3

1) Klassifikation der Wirtschaftszweige, Ausgabe 1993 (WZ 93).

3 Unternehmen  
3.2 Bruttolohn- und -gehaltssumme sowie Umsatz  
3.2.1 Im Februar 1996

Deutschland

Nr.der Klas- sifi- ka- tion 1)	Wirtschaftsgliederung	Bruttolohn- und -gehaltssumme			Umsatz				
		Insgesamt	Veränd. zum Vor-		aus eigenen Erzeugnissen und Leistungen	sonstiger Umsatz	Insgesamt	Veränd. zum Vor-	
			monat	jahres- monat				monat	jahres- monat
		Anzahl	%		1 000 DM			%	
18	Bekleidungsgewerbe .....	298 399	-5,7	-3,9	2 236 184	212 261	2 448 445	6,7	-2,1
18.10	H.v.Lederbekleidung .....	1 999	-5,7	-7,5	.	.	18 062	29,8	3,4
18.2	H.v.Bekleidung (oh. Lederbekleidung) .....	294 679	-5,8	-3,9	2 215 959	209 532	2 425 491	6,5	-2,1
18.21	H.v.Arbeits-u.Berufs- bekleidung .....	10 083	-2,5	-5,8	53 131	6 858	59 989	2,8	-6,4
18.22	H.v.Oberbekleidg.(oh.Ar- beits-u.Berufsbekleidg.)	180 518	-4,2	-6,4	1 605 276	117 260	1 722 536	7,6	-4,0
18.23	H.v.Wäsche .....	74 728	-10,2	2,2	435 637	63 990	499 627	3,7	5,5
18.24	H.v.sonst.Bekleidg.u. Bekleidungszubehör .....	29 350	-4,5	-1,8	121 915	21 424	143 339	5,0	-0,3
18.30	Zurichtung u.Färben v. Fellen,H.v.Pelzwaren ...	1 721	8,5	-3,3	.	.	4 892	31,3	-30,7
DC	Ledergewerbe .....	98 760	-7,0	-3,1	568 266	81 630	649 896	0,9	-1,6
19	Ledergewerbe .....	98 760	-7,0	-3,1	568 266	81 630	649 896	0,9	-1,6
19.10	Ledererzeugung .....	11 557	-3,3	-13,4	67 977	2 335	70 312	-2,7	-18,8
19.20	Lederverarb.(oh.H.v.Le- derbekleidung u.Schuhen)	25 133	-4,9	2,6	96 190	24 444	120 634	10,7	3,3
19.30	H.v.Schuhen .....	62 070	-8,6	-3,1	404 099	54 851	458 950	-0,8	0,4
DD	Holzgewerbe (oh.H.v. Möbeln) .....	477 384	-6,6	0,9	2 051 585	169 680	2 221 265	-1,9	-10,4
20	Holzgewerbe (oh.H.v. Möbeln) .....	477 384	-6,6	0,9	2 051 585	169 680	2 221 265	-1,9	-10,4
20.10	Säge-,Hobel-u.Holz- imprägnierwerke .....	89 424	-7,0	5,6	414 204	56 691	470 895	-6,0	-11,6
20.20	Furnier-,Sperrh.-,Holz- faserpl.-u.-spanpl.Werke	95 361	-4,9	-6,1	548 631	24 207	572 838	-1,5	-10,2
20.30	H.v.Konstr.-,Fertigb.t., Ausbauelement.u.ä.a.Holz	226 865	-7,5	-1,8	834 720	52 881	887 601	0,6	-15,6
20.40	H.v.Verpackungsmitteln u.Lagerbehältern a.Holz	19 837	-4,0	1,4	80 315	13 250	93 565	1,5	-5,4
20.5	H.v.Holzwaren ang,Kork-, Flecht-u.Korbwaren .....	45 897	-5,3	25,8	173 715	22 651	196 366	-5,3	24,6
20.51	H.v.Holzwaren ang, Veredlg.v.Holzwaren ....	44 670	-5,5	26,3	.	.	187 286	-5,3	24,8
20.52	H.v.Kork-,Flecht-u. Korbwaren .....	1 227	3,2	10,6	.	.	9 080	-4,3	20,6
DE	Papier-,Verlags-u. Druckgewerbe .....	2 036 767	-3,4	9,2	9 433 642	492 274	9 925 916	1,0	7,8
21	Papiergewerbe .....	665 840	-3,6	1,8	3 810 628	265 884	4 076 512	-3,3	0,0
21.1	H.v.Holzstoff,Zellstoff, Papier,Karton u.Pappe ..	231 354	-3,1	-1,5	1 698 028	77 184	1 775 212	-1,8	-4,3
21.11	H.v.Holzstoff u. Zellstoff .....	.	.	.	.	.	.	.	.
21.12	H.v.Papier,Karton u. Pappe .....	.	.	.	.	.	.	.	.
21.2	Papier-,Karton-u.Pappe- verarbeitung .....	434 486	-3,8	3,6	2 112 600	188 700	2 301 300	-4,3	3,5
21.21	H.v.Wellpapier u.-pappe, Verpackungsmitteln .....	223 811	-4,6	3,9	1 085 454	34 263	1 119 717	-5,7	-0,3
21.22	H.v.Haushalts-u.Hygiene- art.a.Zellstoff u.Papier	76 541	-2,5	-2,3	413 764	72 009	485 773	-9,2	16,2
21.23	H.v.Schreibwaren,Büro- bedarf a.Papier u.Pappe	47 447	-3,7	14,9	215 843	41 953	257 796	3,3	-1,1

1) Klassifikation der Wirtschaftszweige, Ausgabe 1993 (WZ 93).

3 Unternehmen  
3.2 Bruttolohn- und -gehaltssumme sowie Umsatz  
3.2.1 Im Februar 1996

Deutschland

Nr. der Klas- sifika- tion 1)	Wirtschaftsgliederung	Bruttolohn- und -gehaltssumme			Umsatz				
		Insgesamt	Veränd. zum Vor-		aus eigenen Erzeugnissen und Leistungen	sonstiger Umsatz	Insgesamt	Veränd. zum Vor-	
			monat	jahres- monat				monat	jahres- monat
		Anzahl	%		1 000 DM			%	
21.24	H.v.Tapeten .....	15 102	1,2	15,8	82 575	5 816	88 391	-1,8	2,3
21.25	H.v.sonst.Waren aus Papier, Karton u.Pappe ..	71 585	-3,7	0,7	314 964	34 659	349 623	2,0	4,1
22	Verlags-, Druckgewerbe, Vervielfältigung .....	1 370 927	-3,3	13,1	5 623 014	226 390	5 849 404	4,2	14,1
22.1	Verlagsgewerbe .....	694 744	-1,5	46,0	3 221 785	154 153	3 375 938	6,7	35,0
22.11	Buchverlag u.Musikverlag .	103 981	2,2	13,0	678 263	86 396	764 659	29,0	8,9
22.12	Zeitungsverlag .....	399 311	2,4	80,9	1 532 224	21 073	1 553 297	4,2	83,5
22.13	Zeitschriftenverlag .....	174 701	-11,2	19,8	944 637	13 005	957 642	-3,7	12,4
22.14	Verlag v.bespielten Tonträgern .....	2 154	-4,0	-26,0	10 665	-	10 665	-31,1	-5,5
22.15	Sonst.Verlagsgewerbe .....	14 597	-1,7	1,5	55 996	33 679	89 675	25,6	1,2
22.2	Druckgewerbe .....	655 550	-5,2	-8,3	2 292 937	69 509	2 362 446	0,4	-6,5
22.21	Zeitungsdruckerei .....	45 716	-4,9	-30,7	165 327	667	165 994	0,5	-19,2
22.22	Druckerei (oh. Zeitungs- druckerei) .....	528 429	-5,5	-8,2	1 913 450	65 827	1 979 277	0,1	-6,4
22.23	Druckweiterverarbeitung ..	24 146	-6,5	59,2	67 207	1 398	68 605	-2,8	15,4
22.24	Satzherstellung u. Reproduktion .....	48 938	-3,4	-4,5	124 416	550	124 966	4,3	1,3
22.25	Sonst.Druckgewerbe .....	8 321	8,8	17,7	22 537	1 067	23 604	17,6	-0,7
22.3	Vervielf.v.besp.Ton-, Bild-u.Datenträgern ....	20 633	-0,9	-0,3	108 292	2 728	111 020	19,2	10,2
22.31	Vervielfältigung v. bespielten Tonträgern ..	18 915	-1,2	0,3	.	.	98 646	22,4	.
22.32	Vervielfältigung v. bespielten Bildträgern .	.	.	.	.	.	.	.	.
22.33	Vervielfältigung v. bespielten Datenträgern	.	.	.	.	.	.	.	.
DF	Kokerei, Mineralölverar- beitung, H.v.Brutstoffen	153 787	-2,7	-1,8	4 578 403	4 353 503	8 931 906	-1,0	5,5
23	Kokerei, Mineralölverar- beitung, H.v.Brutstoffen	153 787	-2,7	-1,8	4 578 403	4 353 503	8 931 906	-1,0	5,5
23.10	Kokerei .....	.	.	.	.	.	.	.	.
23.20	Mineralölverarbeitung ....	.	.	.	.	.	.	.	.
23.30	H.u.Verarb.v.Spalt-u. Brutstoffen .....	.	.	.	.	.	.	.	.
DG	Chemische Industrie .....	3 019 003	-6,2	1,0	14 617 303	3 303 858	17 921 161	-3,7	-2,5
24	Chemische Industrie .....	3 019 003	-6,2	1,0	14 617 303	3 303 858	17 921 161	-3,7	-2,5
24.1	H.v.chemischen Grund- stoffen .....	1 421 952	-9,8	1,2	7 152 547	1 874 532	9 027 079	-3,4	-4,7
24.11	H.v.Industriegasen .....	24 115	-0,4	255,1	.	.	154 891	-4,5	192,9
24.12	H.v.Farbstoffen u. Pigmenten .....	42 534	0,2	-2,0	220 907	19 585	240 492	0,8	-4,2
24.13	H.v.sonst.anorganischen Grundstoffen u.Chemik. .	156 391	10,5	14,3	730 079	350 208	1 080 287	-5,1	15,7
24.14	H.v.sonst.organischen Grundstoffen u.Chemik. .	699 265	-17,4	-29,6	3 302 346	849 498	4 151 844	-3,5	-35,6
24.15	H.v.Düngemitteln u. Stickstoffverbindungen .	14 503	-5,8	11,4	135 340	12 310	147 650	-15,1	-0,1
24.16	H.v.Kunststoff in Pri- märformen .....	483 418	-4,0	130,4	2 604 046	631 233	3 235 279	-2,4	100,3

1) Klassifikation der Wirtschaftszweige, Ausgabe 1993 (WZ 93).

3 Unternehmen  
3.2 Bruttolohn- und -gehaltssumme sowie Umsatz  
3.2.1 Im Februar 1996

Deutschland

Nr.der Klas- sifika- tion 1)	Wirtschaftsgliederung	Bruttolohn- und -gehaltssumme			Umsatz				
		Insgesamt	Veränd. zum Vor-		aus eigenen Erzeugnissen und Leistungen	sonstiger Umsatz	Insgesamt	Veränd. zum Vor-	
			monat	jahres- monat				monat	jahres- monat
		Anzahl	%		1 000 DM			%	
24.17	H.v.synthetischem Kaut- schuk in Primärformen ..	1 726	-0,5	-3,7	.	.	16 636	3,6	1,4
24.20	H.v.Schädlingsbekämp- fungs-u.Pflanzenschutzm.	25 637	-4,4	4,8	187 991	22 751	210 742	3,1	22,0
24.30	H.v.Anstrichmitteln, Druckfarben u.Kitten ...	240 193	-3,8	2,4	1 059 827	173 684	1 233 511	-0,1	0,1
24.4	H.v.pharmazeut.Erzeugn. ..	602 251	-0,6	3,4	2 438 282	451 123	2 889 405	-10,0	4,0
24.41	H.v.pharmazeut. Grundstoffen .....	6 512	-16,3	18,4	33 264	1 557	34 821	3,4	32,8
24.42	H.v.pharmazeut.Speziali- täten u.sonst.Erzeugn. .	595 739	-0,4	3,2	2 405 018	449 566	2 854 584	-10,1	3,7
24.5	H.v.Seifen,Wasch-,Reini- gungs-u.Körperpflegem. .	323 301	-5,5	-1,0	1 758 113	355 029	2 113 142	-4,7	-3,2
24.51	H.v.Seifen,Wasch-,Reini- gungs-u.Poliermitteln ..	180 415	-4,6	0,6	1 104 332	230 379	1 334 711	-3,9	-4,0
24.52	H.v.Duft-u.Körper- pflegemitteln .....	142 886	-6,7	-3,0	653 781	124 650	778 431	-6,0	-1,8
24.6	H.v.sonst.chemischen Erzeugnissen .....	296 288	-2,0	-3,7	1 469 900	369 250	1 839 150	3,4	-4,4
24.61	H.v.pyrotechnischen Erzeugnissen .....	9 183	-3,7	-2,1	.	.	53 872	6,1	3,7
24.62	H.v.Klebstoffen u. Gelatine .....	31 875	-0,2	12,6	163 541	26 283	189 824	-2,3	9,7
24.63	H.v.etherischen Ölen .....	17 096	-3,4	6,5	81 879	4 254	86 133	-3,1	-1,6
24.64	H.v.fotochemischen Erzeugnissen .....	93 623	-4,0	4,0	444 786	180 192	624 978	10,5	11,8
24.65	H.v.unbespielten Ton-, Bild-u.Datenträgern ....	13 977	-1,0	-5,2	.	.	122 823	-0,2	7,8
24.66	H.v.chemischen Erzeug- nissen eng .....	130 534	-0,8	-12,5	628 033	133 487	761 520	0,7	-18,9
24.70	H.v.Chemiefasern .....	109 381	-4,8	0,7	550 643	57 489	608 132	-2,3	-1,2
DH	H.v.Gummi-u.Kunststoff- waren .....	1 468 296	-3,6	2,3	5 941 101	675 300	6 616 401	-1,3	-5,4
25	H.v.Gummi-u.Kunststoff- waren .....	1 468 296	-3,6	2,3	5 941 101	675 300	6 616 401	-1,3	-5,4
25.1	H.v.Gummiwaren .....	383 184	-3,9	-4,7	1 278 511	366 130	1 644 641	0,4	-7,0
25.11	H.v.Bereifungen .....	131 110	-1,9	5,1	438 903	231 654	670 557	11,4	-3,5
25.12	Runderneuerung v. Bereifungen .....	14 458	9,1	-31,5	26 023	17 473	43 496	-15,3	-42,4
25.13	H.v.sonst.Gummiwaren .....	237 616	-5,7	-7,3	813 585	117 003	930 588	-5,5	-6,8
25.2	H.v.Kunststoffwaren .....	1 085 112	-3,4	5,0	4 662 590	309 170	4 971 760	-1,8	-4,8
25.21	H.v.Platten,Folien usw a.Kunststoff .....	322 135	-4,2	4,4	1 508 869	76 473	1 585 342	-5,0	-9,5
25.22	H.v.Verpackungsmitteln a.Kunststoff .....	148 231	-2,6	0,7	667 730	46 976	714 706	-0,4	-5,3
25.23	H.v.Baubedarfsartikeln a.Kunststoff .....	167 699	-5,5	6,2	656 144	76 169	732 313	-	-11,1
25.24	H.v.sonst.Kunststoff- waren .....	447 047	-2,3	6,3	1 829 847	109 552	1 939 399	-0,4	2,6
DI	Glasgewerbe,Keramik, Verarb.v.Steinen u.Erden	1 144 147	-4,4	0,3	3 483 060	331 458	3 814 518	-7,9	-26,8
26	Glasgewerbe,Keramik, Verarb.v.Steinen u.Erden	1 144 147	-4,4	0,3	3 483 060	331 458	3 814 518	-7,9	-26,8
26.1	H.u.Vererb.v.Glas .....	289 347	-1,0	6,6	1 087 288	81 066	1 168 354	-3,1	-3,8

1) Klassifikation der Wirtschaftszweige, Ausgabe 1993 (WZ 93).

3 Unternehmen  
3.2 Bruttolohn- und -gehaltssumme sowie Umsatz  
3.2.1 Im Februar 1996

Deutschland

Nr.der Klas- sifikation 1)	Wirtschaftsgliederung	Bruttolohn- und -gehaltssumme			Umsatz				
		Insgesamt	Veränd. zum Vor-		aus eigenen Erzeugnissen und Leistungen	sonstiger Umsatz	Insgesamt	Veränd. zum Vor-	
			monat	jahres- monat				monat	jahres- monat
		Anzahl	%		1 000 DM			%	
26.11	H.v.Flechglas .....	10 562	-5,2	-25,0	45 217	2 637	47 854	-18,3	-38,6
26.12	Veredlg.u.Verarb.v. Flechglas .....	94 939	-0,8	11,7	367 605	23 094	390 699	1,3	0,2
26.13	H.v.Hohlglas .....	92 828	-4,3	0,3	347 964	30 090	378 054	-3,1	-0,8
26.14	H.v.Glasfaser .....	24 531	1,0	7,2	111 202	12 090	123 292	-14,8	-13,5
26.15	H.,Veredlg.u.Verarb.v. sonst.Glas,techn.Glasw.	66 487	3,6	16,9	215 300	13 155	228 455	0,9	2,3
26.2	Keramik (oh.Ziegelei u. Baukeramik) .....	150 679	-5,0	-4,2	464 230	45 944	510 174	-0,8	-5,7
26.21	H.v.keramischen Haus- haltsw.u.Ziergegenst. ..	65 317	-2,7	-3,6	138 095	4 205	142 300	0,3	-8,9
26.22	H.v.Sanitärkeramik .....	8 884	-18,0	-2,5	30 707	13 110	43 817	-15,9	-16,0
26.23	H.v.Isolatoren u. Isolierteilen a.Keramik	6 935	-3,0	-15,6	17 460	417	17 877	9,2	-21,1
26.24	H.v.keramischen Erzeugn. f.sonst.techn.Zwecke ...	19 535	-2,2	0,9	68 151	2 233	70 384	5,2	4,4
26.25	H.v.keramischen Erzeugnissen ang .....	8 703	-9,5	-22,8	32 693	51	32 744	10,1	-18,7
26.26	H.v.feuerfesten keramischen Werkstoffen	41 305	-5,9	-0,9	177 124	25 928	203 052	-2,0	0,4
26.30	H.v.keramischen Wand-u. Bodenfliesen u.-platten	42 576	-10,2	-0,4	132 794	10 288	143 082	-9,4	-16,5
26.40	Ziegelei,H.v.sonst. Baukeramik .....	63 058	-7,4	-1,7	111 512	12 958	124 470	-15,9	-56,1
26.5	H.v.Zement,Kalk u. gebranntem Gips .....	96 840	11,2	14,6	264 305	24 937	289 242	-4,6	-40,9
26.51	H.v.Zement .....	71 868	15,7	14,9	186 377	15 331	201 708	-3,3	-48,0
26.52	H.v.Kalk .....	19 639	-2,9	12,6	60 699	2 452	63 151	-7,7	-16,6
26.53	H.v.gebranntem Gips .....	5 333	11,6	17,5	17 229	7 154	24 383	-7,6	-4,2
26.6	H.v.Erzeugnissen a. Beton,Zement u.Gips ....	361 536	-8,9	-5,9	967 493	85 318	1 052 811	-16,6	-44,1
26.61	H.v.Betonerzeugnissen f. d.Bau u.Kalksandsteinen	218 769	-10,9	-10,5	443 154	37 025	480 179	-28,8	-50,5
26.62	H.v.Gipserzeugnissen f. d.Bau .....	18 304	-2,2	4,8	100 593	19 403	119 996	17,5	-6,9
26.63	H.v.Transportbeton .....	61 043	-9,3	-2,8	233 425	13 212	246 637	-6,5	-49,9
26.64	H.v.Mörtel .....	31 478	-1,2	13,1	121 289	10 270	131 559	-2,0	-24,7
26.65	H.v.Faserzementwaren .....	21 007	-4,5	1,4	38 577	4 962	43 539	-27,2	-39,3
26.66	H.v.Erzeugnissen a. Beton,Zement u.Gips ang	10 935	-5,1	-1,3	30 455	446	30 901	7,6	-29,9
26.70	Be-u.Verarb.v.Natur- steinen ang .....	29 556	-6,6	-0,4	77 700	8 684	86 384	0,0	-12,3
26.8	H.v.sonst.Mineral- erzeugnissen .....	110 555	-3,3	3,7	377 738	62 263	440 001	-4,8	-17,4
26.81	H.v.Mühl-,Polier-u.ä. Steinen,Schleifwerkzeug.	36 850	-5,1	1,4	127 100	20 894	147 994	-1,5	-3,1
26.82	H.v.Mineraler- zeugnissen ang .....	73 705	-2,3	5,0	250 638	41 369	292 007	-6,4	-23,1
DJ	Metallerzg.u.-bearb., H.v.Metallerzeugnissen .	3 994 639	-4,8	2,6	16 062 044	1 092 658	17 154 702	-3,4	-4,3
27	Metallerzg.u.-bearbeitung.	1 393 064	-7,2	-0,2	7 337 934	485 141	7 823 075	-2,3	-7,4
27.10	Erzeugung v.Roh Eisen, Stahl,Ferroleq.(EGKS) ..	439 870	-15,6	-3,6	2 793 819	96 190	2 890 009	0,3	-12,0

1) Klassifikation der Wirtschaftszweige, Ausgabe 1993 (WZ 93).

3 Unternehmen  
3.2 Bruttolohn- und -gehaltssumme sowie Umsatz  
3.2.1 Im Februar 1996

Deutschland

Nr. der Klas- sifikation 1)	Wirtschaftsgliederung	Bruttolohn- und -gehaltssumme			Umsatz				
		Insgesamt	Veränd. zum Vor-		aus eigenen Erzeugnissen und Leistungen	sonstiger Umsatz	Insgesamt	Veränd. zum Vor-	
			monat	jahres- monat				monat	jahres- monat
		Anzahl	%		1 000 DM			%	
27.2	H.v.Rohren .....	212 168	-3,4	-9,0	882 003	52 170	934 173	0,1	-11,2
27.21	H.v.Rohren u.Rohrstücken a.Gußeisen .....	46 006	-4,9	-26,4	145 982	6 922	152 904	-5,3	-35,1
27.22	H.v.Stahlrohren u.Rohr- stücken a. Eisen u.Stahl	166 162	-3,0	-2,6	736 021	45 248	781 269	1,3	-4,3
27.3	Sonst.erste Bearb.v.Ei- sen,Stahl,H.v.Ferroleg.	89 623	-2,8	1,7	535 446	20 943	556 389	-5,7	-6,6
27.31	H.v.Blankstahl .....	8 022	0,5	-37,2	58 611	1 002	59 613	1,6	-39,7
27.32	H.v.Kaltband unter 500 mm Breite .....	38 144	-1,0	10,1	243 493	4 877	248 370	-5,5	0,8
27.33	H.v.Kaltprofilen .....	5 601	-0,5	15,6	.	.	37 239	-5,0	50,8
27.34	H.v.gezogenem Draht .....	27 539	-6,1	-8,6	143 737	9 031	152 768	-9,5	-23,8
27.35	Erste Bearb.v.Eisen u. Stahl ang,H.v.Ferroleg.	10 317	-4,2	80,2	.	.	58 399	-3,2	132,7
27.4	Erzeugung u.erste Bearb. v.NE-Metallen .....	351 628	-0,2	1,5	2 135 081	272 013	2 407 094	-5,3	-4,8
27.41	Erzeugung u.erste Bearb. v.Edelmetallen .....	13 123	6,7	-6,0	61 210	11 329	72 539	-9,8	-18,6
27.42	Erzeugung u.erste Bearb. v.Aluminium .....	186 517	2,3	4,3	1 153 939	177 466	1 331 405	-4,7	-1,7
27.43	Erzeugung u.erste Bearb. v.Blei,Zink u.Zinn .....	16 689	-8,6	-7,8	108 341	7 675	116 016	6,9	2,1
27.44	Erzeugung u.erste Bearb. v.Kupfer .....	122 222	-2,5	2,0	755 575	68 202	823 777	-7,6	-8,5
27.45	Erzeugung u.erste Bearb. v.sonst.NE-Metallen ....	13 077	-7,2	-16,7	56 016	7 341	63 357	-1,1	-12,2
27.5	Gießereiindustrie .....	299 775	-5,1	10,5	991 585	43 825	1 035 410	-2,5	5,0
27.51	Eisengießerei .....	143 099	-6,4	19,5	436 353	8 339	444 692	-4,6	11,5
27.52	Stahlgießerei .....	35 203	-4,8	13,9	108 605	9 063	117 668	2,4	16,4
27.53	Leichtmetallgießerei .....	90 812	-2,9	1,5	325 990	8 661	334 651	0,8	0,5
27.54	Buntmetallgießerei .....	30 661	-5,2	-1,8	120 637	17 762	138 399	-7,5	-9,5
28	H.v.Metallerzeugnissen ...	2 601 575	-3,4	4,1	8 724 110	607 517	9 331 627	-4,2	-1,5
28.1	Stahl-u.Leichtmetallbau ..	540 774	-5,6	1,2	1 724 440	64 547	1 788 987	-14,5	-8,5
28.11	H.v.Stahl-u.Leicht- metallkonstruktionen ...	423 041	-6,4	2,1	1 350 097	53 487	1 403 584	-14,7	-9,7
28.12	H.v.Ausbauelementen a. Stahl u.Leichtmetall ...	117 733	-2,8	-1,7	374 343	11 060	385 403	-13,7	-3,7
28.2	Kessel-u.Behälterbau (oh.H.v.Dampfkesseln) ..	148 788	-6,0	0,1	453 293	98 139	551 432	-7,8	1,2
28.21	H.v.Tanks u.Sammel- behältern .....	61 029	-5,2	2,9	179 547	8 634	188 181	-6,4	14,2
28.22	H.v.Zentralheizungs- Heizkörpern u.-kesseln .	87 759	-6,5	-1,8	273 746	89 505	363 251	-8,5	-4,5
28.30	H.v.Dampfkesseln (oh. Zentralheizungskessel) .	207 834	-4,6	0,8	553 661	3 890	557 551	-4,4	20,6
28.40	H.v.Schmiede-,Press-, Zieh-,Stanzteilen u.ä. .	321 675	-3,6	4,6	1 200 683	26 620	1 227 303	-1,8	2,8
28.5	Oberfläch.veredlg.,Wär- mebehandlg.,Mechanik ang	241 260	-4,2	12,0	772 546	25 169	797 715	0,7	7,1
28.51	Oberfläch.veredlg.u. Wärmebehandlung .....	124 335	-4,7	9,4	394 313	7 318	401 631	1,4	-0,3
28.52	Mechanik ang .....	116 925	-3,8	14,8	378 233	17 851	396 084	0,1	15,8

1) Klassifikation der Wirtschaftszweige, Ausgabe 1993 (WZ 93).

3 Unternehmen  
3.2 Bruttolohn- und -gehaltssumme sowie Umsatz  
3.2.1 Im Februar 1996

Deutschland

Nr.der Klas- sifikation 1)	Wirtschaftsgliederung	Bruttolohn- und -gehaltssumme			Umsatz				
		Insgesamt	Veränd. zum Vor-		aus eigenen Erzeugnissen und Leistungen	sonstiger Umsatz	Insgesamt	Veränd. zum Vor-	
			monat	jahres- monat				monat	jahres- monat
		Anzahl	%		1 000 DM			%	
28.6	H.v.Schneidw.,Werkzeug., Schlössern u.Beschlägen	502 126	-1,6	4,7	1 698 875	173 031	1 871 906	2,5	-1,2
28.61	H.v.Schneidwaren u. Bestecken .....	31 376	-0,7	8,8	113 052	32 035	145 087	-2,4	11,7
28.62	H.v.Werkzeugen .....	248 964	-2,0	8,0	752 111	74 967	827 078	8,4	5,5
28.63	H.v.Schlössern u. Beschlägen .....	221 786	-1,2	0,7	833 712	66 029	899 741	-1,6	-8,2
28.7	H.v.sonst.EBM-Waren .....	639 118	-1,6	5,2	2 320 612	216 121	2 536 733	-2,6	-5,3
28.71	H.v.Behältern a.Eisen u. Stahl .....	16 162	-1,6	0,8	75 717	2 194	77 911	1,4	0,3
28.72	H.v.Verpackungen u. Verschlüssen a.Metall ..	76 711	-1,1	2,0	342 986	22 518	365 504	-0,8	4,7
28.73	H.v.Drahtwaren .....	57 884	-10,4	4,9	222 373	26 946	249 319	-8,5	-23,1
28.74	H.v.Schrauben,Nieten, Ketten u.Federn .....	174 207	-2,8	6,7	615 433	38 857	654 290	-4,5	2,3
28.75	H.v.EBM-Waren ang .....	314 154	0,8	5,5	1 064 103	125 606	1 189 709	-1,0	-7,7
OK	Maschinenbau .....	5 322 377	-5,0	6,6	16 801 746	1 877 426	18 679 172	0,4	1,3
29	Maschinenbau .....	5 322 377	-5,0	6,6	16 801 746	1 877 426	18 679 172	0,4	1,3
29.1	H.v.Masch.f.d.Erzeugung u.Nutzung v.mech.Energie	1 159 252	-2,3	7,7	3 830 083	517 147	4 347 230	3,2	6,8
29.11	H.v.Verbrenn.mot.u.Turb. (oh.Sträßenfahrz.u.ä.)	157 056	-6,4	9,0	433 718	11 517	445 235	-7,9	4,0
29.12	H.v.Pumpen u. Kompressoren .....	310 579	-2,8	5,9	1 043 690	94 158	1 137 848	3,0	6,8
29.13	H.v.Armaturen .....	319 198	-1,2	9,7	1 141 957	174 087	1 316 044	8,9	8,4
29.14	H.v.Lagern,Getrieben, Zahnradern,Antriebsselem.	372 419	-1,0	7,1	1 210 718	237 385	1 448 103	2,2	6,2
29.2	H.v.sonst.Maschinen f. unspezifische Verwendung	1 315 625	-13,7	6,0	4 057 055	341 486	4 398 541	-9,8	7,3
29.21	H.v.Öfen u.Brennern .....	61 228	-3,9	-0,7	194 324	17 765	212 089	14,7	6,7
29.22	H.v.Hebezeugen u. Fördermitteln .....	421 775	-28,6	4,1	1 134 755	127 161	1 261 916	-35,1	-6,3
29.23	H.v.kälte-u.lufttechn. Erzeugn.f.gewerbl.Zwecke	320 931	-2,3	6,0	1 099 468	52 336	1 151 804	9,0	13,6
29.24	H.v.Maschinen f.unspezi- fische Verwendung ang ..	511 691	-5,4	8,5	1 628 508	144 224	1 772 732	4,8	15,2
29.3	H.v.land-u.forstw. Maschinen .....	155 194	-4,9	6,6	800 948	94 731	895 679	19,8	6,3
29.31	H.v.Ackerschleppern .....	42 199	-15,4	2,8	294 653	37 524	332 177	15,6	4,1
29.32	H.v.sonst.land-u. forstw.Maschinen .....	112 995	-0,2	8,0	506 295	57 207	563 502	22,5	7,6
29.40	H.v.Werkzeugmaschinen ....	671 923	0,4	13,0	1 779 422	143 010	1 922 432	9,0	-0,2
29.5	H.v.Masch.f.sonst.best. Wirtschaftszweige .....	1 572 565	-1,4	4,8	4 626 992	401 382	5 028 374	3,7	3,9
29.51	H.v.Masch.f.Metallerzeu- gung,Walzwerkseinr.usw .	130 825	1,7	14,6	275 438	6 919	282 357	-57,1	-1,6
29.52	H.v.Bergwerks-,Bau-u. Baustoffmaschinen .....	249 056	-1,2	-0,6	787 997	124 316	912 313	28,1	0,1
29.53	H.v.Masch.f.Ernährungs- gewerbe u.Tabakverarb. .	143 337	-0,2	0,1	406 834	64 645	471 479	11,7	14,4
29.54	H.v.Masch.f.d.Textil-, Bekleidg.-u.Ledergewerbe	250 753	-3,8	0,7	806 007	50 182	856 189	14,6	-1,5
29.55	H.v.Masch.f.d.Papier- gewerbe .....	93 006	-1,1	14,3	325 261	17 809	343 070	60,6	46,0

1) Klassifikation der Wirtschaftszweige, Ausgabe 1993 (WZ 93).

3 Unternehmen  
3.2 Bruttolohn- und -gehaltssumme sowie Umsatz  
3.2.1 Im Februar 1996  
Deutschland

Nr.der Klas- sifika- tion 1)	Wirtschaftsgliederung	Bruttolohn- und -gehaltssumme			Umsatz				
		Insgesamt	Veränd. zum Vor-		aus eigenen Erzeugnissen und Leistungen	sonstiger Umsatz	Insgesamt	Veränd. zum Vor-	
			monat	jahres- monat				monat	jahres- monat
		Anzahl	%	1 000 DM			%		
29.56	H.v.Masch.f.best.Wirt- schaftszweige ang .....	705 588	-1,4	6,6	2 025 455	137 511	2 162 966	3,1	1,8
29.60	H.v.Waffen u.Munition ....	46 120	-10,3	-16,1	116 408	9 715	126 123	16,5	-28,1
29.7	H.v.Haushaltsgeräten ang .	401 698	-3,0	6,0	1 590 838	369 955	1 960 793	-4,3	-21,3
29.71	H.v.elektrischen Haushaltsgeräten .....	356 667	-1,8	6,7	1 417 125	354 793	1 771 918	-3,5	-23,5
29.72	H.v.nichtelektrischen Heiz-,Koch-u.ä.Gerät.ang	45 031	-11,7	1,0	173 713	15 162	188 875	-11,1	8,8
DL	H.v.Büromasch.,Dv-Gerät. u.-einr.;Elektrotech.usw	5 263 815	-0,1	0,9	16 944 431	2 600 285	19 544 716	-6,0	-2,6
30.0	H.v.Büromasch.,Dv-Gerät. u.-einr. ....	521 628	29,4	33,3	1 527 417	1 007 305	2 534 722	-11,0	10,6
30.01	H.v.Büromaschinen .....	61 013	-1,3	0,0	176 288	128 779	305 067	7,1	-3,9
30.02	H.v.Dv-Gerät.u.-einr. ....	460 615	35,0	39,4	1 351 129	878 526	2 229 655	-13,1	12,9
31	H.v.Geräten d.Elekttriz. erzg.,-verteilung u.ä. .	2 886 586	-0,7	-1,9	9 745 939	555 360	10 301 299	-0,6	-8,4
31.10	H.v.Elektromotoren,Gene- ratoren,Transformatoren	293 142	0,2	11,9	1 010 156	81 927	1 092 083	3,0	7,6
31.20	H.v.Elekttriz.vertig.-u. -schaltteinrichtungen ...	1 988 739	-0,2	14,0	6 308 345	190 423	6 498 768	-2,1	10,7
31.30	H.v.isol.Elektrokabeln, -leitungen u.-drähten ..	103 910	-1,1	-1,6	451 752	48 612	500 364	-5,8	-4,6
31.40	H.v.Akkumulatoren u. Batterien .....	41 691	-3,0	-21,1	171 772	26 312	198 084	-2,3	-12,4
31.50	H.v.elektrischen Lampen u.Leuchten .....	160 024	-5,5	4,2	555 333	96 214	651 547	2,6	-5,4
31.6	H.v.elekt.r.Ausrüstg.ang ..	299 080	-1,6	-52,0	1 248 581	111 872	1 360 453	4,4	-53,4
31.61	H.v.elekt.r.Ausrüstg.f. Motoren u.Fahrzeuge ang	174 699	-1,7	-66,5	845 387	67 688	913 075	6,7	-64,5
31.62	H.v.sonst.elekt.r. Ausrüstg.ang .....	124 381	-1,4	22,7	403 194	44 184	447 378	0,0	28,3
32	Rundfunk-,Fernseh-u. Nachrichtentechnik .....	825 880	-6,7	-8,5	2 705 257	613 119	3 318 376	-20,0	2,7
32.10	H.v.elektronischen Bauelementen .....	175 484	-6,2	-2,5	746 897	75 828	822 725	-0,5	-7,3
32.20	H.v.nachrichtentechni- schen Geräten u.Einr. ...	404 202	-9,8	-20,5	861 647	114 786	976 433	-45,3	1,4
32.30	H.v.Rundfunk-,Fernseh-, phono-,videotechn.Gerät.	246 194	-1,6	15,1	1 096 713	422 505	1 519 218	-1,2	10,0
33	Medizin-,Mess-,Steuer- u.Regelungstechnik,Optik	1 029 721	-4,3	5,0	2 965 818	424 501	3 390 319	-1,2	3,1
33.10	H.v.med.Geräten u.ortho- pädischen Vorrichtungen	304 186	-7,4	7,4	865 540	155 646	1 021 186	1,1	7,7
33.20	H.v.Meß-,Kontroll-, Navig.-u.ä.Instr.u.Vorr.	509 929	-2,8	3,1	1 470 350	140 672	1 611 022	-4,3	-1,4
33.30	H.v.industriellen Prozeß-Steuerungsanlg. .	46 835	-5,0	-4,2	100 946	8 061	109 007	-15,1	-21,6
33.40	H.v.optischen u. fotografischen Geräten .	144 589	-2,3	12,4	450 344	103 879	554 223	7,1	19,1
33.50	H.v.Uhren .....	24 182	-6,5	-4,1	78 638	16 243	94 881	4,2	-7,6
DM	Fahrzeugbau .....	4 971 491	-6,4	12,8	22 468 065	3 826 684	26 294 749	4,6	12,6
34	H.v.Kraftwagen u. Kraftwagenteilen .....	4 247 195	-6,7	16,5	20 961 357	3 767 717	24 729 074	8,1	15,5

1) Klassifikation der Wirtschaftszweige, Ausgabe 1993 (WZ 93).

3 Unternehmen  
3.2 Bruttolohn- und -gehaltsumme sowie Umsatz  
3.2.1 Im Februar 1996

Deutschland

Nr.der Klas- sifikation 1)	Wirtschaftsgliederung	Bruttolohn- und -gehaltsumme			Umsatz				
		Insgesamt	Veränd. zum Vor-		aus eigenen Erzeugnissen und Leistungen	sonstiger Umsatz	Insgesamt	Veränd. zum Vor-	
			monat	jahres- monat				monat	jahres- monat
		Anzahl	%	1 000 DM			%		
34.10	H.v.Kraftwagen u. Kraftwagenmotoren .....	2 864 853	-8,4	7,6	15 328 896	3 285 726	18 614 622	10,1	9,7
34.20	H.v.Karosserien, Aufbauten u.Anhängern ..	172 490	-3,5	-1,2	756 509	63 283	819 792	1,8	-5,4
34.30	H.v.Teilen u.B.f.Kraft- wagen u.deren Motoren ..	1 209 852	-2,7	49,7	4 875 952	418 708	5 294 660	2,5	48,3
35	Sonst.Fahrzeugbau .....	724 296	-4,6	-4,9	1 506 708	58 967	1 565 675	-30,7	-19,9
35.1	Schiffbau .....	146 773	-10,6	-15,0	104 992	6 678	111 670	-88,9	-52,6
35.11	Schiffbau (oh.Boots-u. Yachtbau) .....	142 213	-10,9	-15,4	89 989	6 436	96 425	-90,2	-55,2
35.12	Boots- u.Yachtbau .....	4 560	-1,0	-0,5	15 003	242	15 245	-14,5	-23,6
35.20	Schienenfahrzeugbau .....	121 734	11,6	-5,1	316 339	10 197	326 536	25,4	-24,2
35.30	Luft-u.Raumfahrzeugbau ...	413 238	-6,7	-1,8	910 668	20 130	930 798	12,1	-12,5
35.4	H.v.Krafträdern,Fahrrä- dern u.Behindertenfahrz.	32 704	-2,7	4,4	140 284	21 315	161 599	19,6	-13,1
35.41	H.v.Krafträdern .....	3 490	-1,3	13,2	.	.	11 946	5,0	-2,6
35.42	H.v.Fahrrädern .....	21 242	-2,4	1,0	96 688	12 358	109 046	32,1	-20,6
35.43	H.v.Behinderten- fahrzeugen .....	7 972	-4,2	10,8	.	.	40 607	-1,3	12,0
35.50	Fahrzeugbau ang .....	9 847	-0,4	15,0	34 425	647	35 072	6,8	-6,9
DN	H.v.Möbeln,Schmuck,Mu- sikinstr.usw,Recycling .	970 838	-4,6	2,8	4 104 547	371 095	4 475 642	3,6	-0,2
36	H.v.Möbeln,Schmuck, Musikinstr.,Sportger.usw	941 716	-4,6	1,3	3 965 849	350 574	4 316 423	3,6	-1,3
36.1	H.v.Möbeln .....	705 623	-5,1	1,0	3 143 081	215 483	3 358 564	3,5	-1,6
36.11	H.v.Sitzmöbeln .....	172 427	-4,3	4,3	821 062	38 896	859 958	6,6	4,7
36.12	H.v.Büro-u.Ladenmöbeln ...	113 723	-2,5	-0,6	375 848	24 186	400 034	4,5	-13,0
36.13	H.v.Küchenmöbeln .....	105 638	-8,1	2,6	587 302	64 078	651 380	6,4	2,1
36.14	H.v.sonst.Möbeln .....	294 422	-5,7	-0,8	1 239 016	77 664	1 316 680	0,5	-3,2
36.15	H.v.Matratzen .....	19 413	-2,4	1,0	119 853	10 659	130 512	-1,3	-3,0
36.2	H.v.Schmuck u.ä. Erzeugnissen .....	29 383	-3,2	-4,4	100 011	4 780	104 791	-2,4	-8,5
36.21	Prägen v.Münzen u. Medaillen .....	1 029	-4,2	-17,7	.	.	2 956	-15,7	-27,7
36.22	H.v.Schmuck,Gold-u. Silberschmiedewaren ....	28 354	-3,2	-3,8	.	.	101 835	-1,9	-7,8
36.30	H.v.Musikinstrumenten ....	21 815	-3,8	6,9	47 233	5 641	52 874	-2,1	6,6
36.40	H.v.Sportgeräten .....	20 677	-1,3	6,4	75 976	9 702	85 678	2,4	-0,4
36.50	H.v.Spielwaren .....	57 431	-4,5	7,1	196 866	56 205	253 071	8,1	4,2
36.6	H.v.sonst.Erzeugnissen ...	106 787	-2,6	0,3	402 682	58 763	461 445	3,7	-1,3
36.61	H.v.Pantasieschmuck ....	4 008	4,5	-36,6	10 763	89	10 852	0,8	-66,3
36.62	H.v.Besen u.Bürsten .....	18 800	-5,0	-3,2	79 769	7 929	87 698	4,1	-7,5
36.63	H.v.Erzeugnissen ang ....	83 979	-2,4	4,0	312 150	50 745	362 895	3,7	6,6
37	Recycling .....	29 122	-2,7	98,6	138 698	20 521	159 219	4,1	45,9
37.10	Recycling v.Schrott .....	14 217	-3,1	143,1	86 437	12 872	99 309	9,5	50,4
37.20	Recycling v.nichtmetall. Altmet.u.Reststoffen ...	14 905	-2,3	69,1	52 261	7 649	59 910	-3,7	38,9

1) Klassifikation der Wirtschaftszweige, Ausgabe 1993 (WZ 93).

3 Unternehmen  
3.2 Bruttolohn- und -gehaltssumme sowie Umsatz  
3.2.2 Januar - Februar 1996

Deutschland

Land Hauptgruppen	Bruttolohn- und -gehaltssumme		Umsatz			
	Insgesamt	Veränderung zum Vorjahreszeitraum	aus eigenen Erzeugnissen und Leistungen	sonstiger Umsatz	Insgesamt	Veränderung zum Vorjahreszeitraum
	Anzahl	%	1 000 DM			%
Baden-Württemberg .....	13 997 440	5,3	51 285 648	8 865 959	60 151 607	4,2
Bayern .....	12 619 948	8,5	51 234 863	4 722 795	55 957 658	2,1
Berlin .....	1 587 980	2,7	8 574 589	563 756	7 138 325	0,1
Brandenburg .....	583 111	-5,7	3 186 244	154 321	3 340 565	5,4
Bremen .....	557 180	-2,3	3 138 017	285 258	3 423 275	15,0
Hamburg .....	2 029 022	10,5	14 597 106	8 740 480	23 337 586	2,8
Hessen .....	6 017 754	2,1	24 444 257	5 075 539	29 519 796	-0,5
Mecklenburg-Vorpommern .....	291 186	3,8	1 304 951	69 321	1 374 272	0,4
Niedersachsen .....	5 263 502	3,9	24 925 044	4 842 539	29 767 583	5,0
Nordrhein-Westfalen .....	16 513 433	2,4	70 832 462	8 131 390	78 963 852	-1,6
Rheinland-Pfalz .....	2 703 364	3,2	12 128 213	1 681 074	13 809 287	-1,0
Saarland .....	821 467	-6,8	3 038 952	316 316	3 355 268	-7,2
Sachsen .....	1 161 128	4,7	4 903 791	227 228	5 131 019	2,0
Sachsen-Anhalt .....	627 515	-8,5	2 860 154	240 004	3 100 158	-15,5
Schleswig-Holstein .....	1 288 839	4,4	5 421 763	528 703	5 950 466	-2,7
Thüringen .....	609 069	6,7	2 988 351	114 340	3 102 691	7,4
Deutschland .....	66 671 918	4,2	282 864 385	44 559 023	327 423 408	1,2
Früheres Bundesgebiet .....	63 105 780	4,4	266 641 914	43 668 164	310 310 078	1,3
Neue Länder und Berlin-Ost .....	3 566 138	2,1	16 222 471	890 859	17 113 330	1,0
Vorleistungsgüterproduzenten						
Deutschland .....	29 868 781	1,8	128 668 018	21 503 376	150 171 394	-4,2
Früheres Bundesgebiet .....	28 346 002	1,8	121 390 640	21 070 404	142 461 044	-4,3
Neue Länder und Berlin-Ost .....	1 522 779	1,7	7 277 378	432 972	7 710 350	-3,2
Investitionsgüterproduzenten						
Deutschland .....	24 502 054	6,1	84 846 739	13 393 701	98 240 440	9,9
Früheres Bundesgebiet .....	23 308 836	6,4	80 959 907	13 262 542	94 222 449	10,3
Neue Länder und Berlin-Ost .....	1 193 218	1,1	3 886 832	131 159	4 017 991	0,6
Gebrauchsgüterproduzenten						
Deutschland .....	3 053 547	5,8	12 466 060	2 325 782	14 791 842	-0,5
Früheres Bundesgebiet .....	2 896 114	6,2	11 838 160	2 245 573	14 083 733	-1,0
Neue Länder und Berlin-Ost .....	157 433	-1,3	627 900	80 209	708 109	10,7
Verbrauchsgüterproduzenten						
Deutschland .....	9 247 536	7,0	56 883 568	7 336 164	64 219 732	3,0
Früheres Bundesgebiet .....	8 554 828	7,2	52 453 207	7 089 645	59 542 852	2,7
Neue Länder und Berlin-Ost .....	692 708	5,4	4 430 361	246 519	4 676 880	7,6

3 Unternehmen  
3.2 Bruttolohn- und -gehaltssumme sowie Umsatz  
3.2.2 Januar - Februar 1996

Deutschland

Nr. der Klassifikation 1)	Wirtschaftsgliederung	Bruttolohn- und -gehaltssumme		Umsatz			
		Insgesamt	Veränderung zum Vorjahreszeitraum	aus eigenen Erzeugnissen und Leistungen	sonstiger Umsatz	Insgesamt	Veränderung zum Vorjahreszeitraum
		Anzahl	%	1 000 DM			%
C	Bergbau u. Gew. v. Steinen u. Erden .....	1 680 518	-5,3	4 031 065	545 908	4 576 973	-30,4
CA	Kohlenbergbau, Torfgew., Gew. v. Erdöl u. Erdgas usw.	1 321 820	-7,4	3 031 212	348 555	3 379 767	-34,8
10	Kohlenbergbau, Torf- gewinnung .....	1 254 013	-8,0	.	.	2 714 843	-40,2
10.10	Steinkohlenbergbau u. -brikettherstellung ....	926 461	-7,2	1 150 849	157 794	1 308 643	-58,9
10.20	Braunkohlenbergbau u. -brikettherstellung ....	314 834	-10,7	1 184 139	162 093	1 346 232	4,5
10.30	Torfgewinnung u. -veredlung .....	12 718	1,5	.	.	59 968	-16,8
11	Gew. v. Erdöl u. Erdgas Erbrg. verb. Dienstleistg.	67 807	5,8	.	.	664 924	3,2
11.10	Gew. v. Erdöl u. Erdgas .....	55 510	4,6	.	.	627 935	.
11.20	Erbrg. v. Dienstleistg. bei d. Gew. v. Erdöl u. Erdgas .	12 297	11,3	.	.	36 989	.
12.00	Bergbau a. Uran-u. Thoriumerze .....	-	-	-	-	-	-
CB	Erzbergbau, Gew. v. Steinen u. Erden, sonst. Bergbau ..	358 698	3,4	999 853	197 353	1 197 206	-14,1
13	Erzbergbau .....	-	-100,0	-	-	-	-100,0
13.10	Eisenerzbergbau .....	-	-100,0	-	-	-	-100,0
13.20	NE-Metallerzbergbau (oh. Uran-u. Thoriumerze)	-	-100,0	-	-	-	-100,0
14	Gew. v. Steinen u. Erden, sonst. Bergbau .....	358 698	4,8	999 853	197 353	1 197 206	-5,9
14.1	Gew. v. Natursteinen .....	11 849	-17,2	44 458	6 138	50 596	-28,7
14.11	Gew. v. Naturwerksteinen u. Natursteinen ang .....	.	.	.	.	.	.
14.12	Gew. v. Kalk, Dolom., Gips- u. Anhydritstein, Kreide .	8 377	-21,8	38 624	5 648	44 272	-22,1
14.13	Gew. v. Schiefer .....	.	.	.	.	.	.
14.2	Gew. v. Kies, Sand, Ton u. Kaolin .....	226 012	4,7	445 843	88 855	534 698	-27,6
14.21	Gew. v. Kies u. Sand .....	204 706	4,5	386 687	71 717	458 404	-29,3
14.22	Gew. v. Ton u. Kaolin .....	21 306	6,9	59 156	17 138	76 294	-15,8
14.30	Bergbau a. chemische u. Düngemittelminerale ..	95 493	3,4	373 343	18 018	391 361	12,4
14.40	Gew. v. Salz .....	20 716	40,0	.	.	187 120	123,4
14.50	Gew. v. Steinen u. Erden ang, sonst. Bergbau .....	4 628	-2,6	.	.	33 431	6,9
D	Verarbeitendes Gewerbe ...	64 991 400	4,5	278 833 320	44 013 115	322 846 435	1,9
DA	Ernährungsgewerbe u. Tabakverarbeitung .....	4 194 108	2,4	34 302 898	4 343 548	38 646 446	0,2
15	Ernährungsgewerbe .....	4 030 498	2,8	30 450 019	3 831 331	34 281 350	2,5
15.1	Schlachten u. Fleisch- verarbeitung .....	680 890	6,1	4 832 807	662 100	5 494 907	3,3
15.11	Schlachten (oh. Schlachten v. Geflügel) .....	134 691	8,0	1 645 386	89 208	1 734 594	-1,8
15.12	Schlachten v. Geflügel ....	42 054	14,7	374 324	54 577	428 901	10,0
15.13	Fleischverarbeitung .....	504 145	4,9	2 813 097	518 315	3 331 412	5,3

1) Klassifikation der Wirtschaftszweige, Ausgabe 1993 (WZ 93).

3 Unternehmen  
3.2 Bruttolohn- und -gehaltssumme sowie Umsatz  
3.2.2 Januar - Februar 1996

Deutschland

Nr. der Klassifikation 1)	Wirtschaftsgliederung	Bruttolohn- und -gehaltssumme		Umsatz			
		Insgesamt	Veränderung zum Vorjahreszeitraum	aus eigenen Erzeugnissen und Leistungen	sonstiger Umsatz	Insgesamt	Veränderung zum Vorjahreszeitraum
		Anzahl	%	1 000 DM			%
15.20	Fischverarbeitung .....	88 668	-9,9	436 646	171 855	608 501	-15,8
15.3	Obst- u. Gemüsever- arbeitung .....	189 558	10,4	1 656 645	111 860	1 768 505	14,8
15.31	Verarb.v. Kartoffeln .....	51 996	4,8	301 172	23 705	324 877	0,6
15.32	H.v. Frucht- u. Gemüse- säften .....	37 866	12,8	450 046	14 971	465 017	19,3
15.33	Verarb.v. Obst u. Gemüse ang .....	99 696	12,6	905 427	73 184	978 611	18,1
15.4	H.v. pflanzlichen u. tierischen Ölen u. Fetten	110 680	-2,0	1 340 200	129 724	1 469 924	-3,2
15.41	H.v. rohen Ölen u. Fetten ..	14 812	-0,9	.	.	590 270	-5,1
15.42	H.v. raffinierten Ölen u. Fetten .....	11 425	2,1	.	.	209 683	-9,6
15.43	H.v. Margarine u. ä. Nahrungsfetten .....	84 443	-2,7	560 939	109 032	669 971	0,7
15.5	Milchverarbeitung .....	415 954	-1,7	5 436 030	768 431	6 204 461	1,2
15.51	Milchverarbeitung (oh. H.v. Speiseeis) .....	341 031	-0,8	5 086 574	692 028	5 778 602	1,3
15.52	H.v. Speiseeis .....	74 923	-5,7	349 456	76 403	425 859	-0,6
15.6	Mahl- u. Schälmlöhlen, H.v. Stärke u. Stärkeerzeugn.	85 420	-0,6	881 957	79 691	961 648	1,4
15.61	Mahl- u. Schälmlöhlen .....	61 307	5,0	633 182	51 322	684 504	4,1
15.62	H.v. Stärke u. Stärke- erzeugnissen .....	24 113	-12,4	248 775	28 369	277 144	-4,9
15.7	H.v. Futtermitteln .....	128 581	5,1	1 326 449	257 086	1 583 535	4,6
15.71	H.v. Futtermitteln f. Nutztiere .....	69 120	4,1	874 231	152 033	1 026 264	5,3
15.72	H.v. Futtermitteln f. sonst. Tiere .....	59 461	6,4	452 218	105 053	557 271	3,3
15.8	Sonst. Ernährungsgewerbe (oh. Getränkeherstellung)	1 533 598	3,5	9 196 873	877 272	10 074 145	2,0
15.81	H.v. Backwaren (oh. Dauer- backwaren) .....	613 206	5,8	1 859 129	200 849	2 059 978	4,2
15.82	H.v. Dauerbackwaren .....	125 288	11,4	572 519	74 633	647 152	19,2
15.83	Zuckerindustrie .....	68 852	-0,6	969 200	28 294	997 494	-1,9
15.84	H.v. Süßwaren (oh. Dauer- backwaren) .....	247 873	0,8	2 441 720	86 449	2 528 169	9,0
15.85	H.v. Teigwaren .....	27 201	-28,9	178 476	23 107	201 583	-23,6
15.86	Verarb.v. Kaffee u. Tee, H.v. Kaffee-Ersatz .....	56 926	3,1	1 066 869	31 028	1 097 897	-14,4
15.87	H.v. Würzen u. Soßen .....	.	.	.	.	.	.
15.88	H.v. homogenisierten u. diätetischen Nahrungsm.	.	.	.	.	.	.
15.89	H.v. sonst. Nahrungsmit- teln (oh. Getränke) .....	137 657	-49,1	789 575	151 801	941 376	-42,5
15.9	Getränkeherstellung .....	797 149	1,5	5 342 412	773 312	6 115 724	3,9
15.91	H.v. Spirituosen .....	62 282	-6,5	987 992	195 691	1 183 683	10,7
15.92	Alkoholbrennerei .....	1 824	5,0	.	.	14 031	32,2
15.93	H.v. Wein a. frischen Trauben .....	25 089	14,8	212 695	46 355	259 050	9,2
15.94	H.v. Apfelwein u. sonst. Fruchtweinen .....	3 027	-10,8	15 875	34	15 909	-3,7

1) Klassifikation der Wirtschaftszweige, Ausgabe 1993 (WZ 93).

3 Unternehmen  
3.2 Bruttolohn- und -gehaltssumme sowie Umsatz  
3.2.2 Januar - Februar 1996

Deutschland

Nr. der Klas- sifika- tion 1)	Wirtschaftsgliederung	Bruttolohn- und -gehaltssumme		Umsatz			
		Insgesamt	Veränderung zum Vorjahreszeitraum	aus eigenen Erzeugnissen und Leistungen	sonstiger Umsatz	Insgesamt	Veränderung zum Vorjahreszeitraum
		Anzahl	%	1 000 DM			%
15.95	H.v.Wermutwein u.sonst. aromatisierten Weinen ..	783	-54,8	.	.	7 389	-45,2
15.96	H.v.Bier .....	462 932	0,7	2 419 936	327 313	2 747 249	1,0
15.97	H.v.Malz .....	8 802	3,2	126 511	7 332	133 843	0,7
15.98	Mineralbrunnen, H.v. Erfrischungsgetränken ..	232 410	5,0	1 559 773	194 797	1 754 570	4,0
16.00	Tabakverarbeitung .....	163 610	-5,5	3 852 879	512 217	4 365 096	-14,3
DB	Textil- u. Bekleidungs- gewerbe .....	1 662 135	-1,0	9 218 206	932 259	10 150 465	-2,7
17	Textilgewerbe .....	1 047 308	0,4	4 895 628	511 582	5 407 210	-0,3
17.1	Spinnstoffaufbereitung u. Spinnerei .....	121 309	-8,7	663 673	76 757	740 430	-1,0
17.11	Baumwollaufbereitung u. -spinnerei .....	57 729	-6,4	317 217	4 036	321 253	1,5
17.12	Wollaufbereitung u. Streichgarnspinnerei ...	8 879	-10,5	37 993	3 392	41 385	-10,4
17.13	Wollaufbereitung u. Kammgarnspinnerei .....	24 693	-22,6	191 201	54 890	246 091	-2,8
17.14	Flachsaufbereitung u. -spinnerei .....	1 377	-44,6	.	.	3 803	-37,7
17.15	Zwirnen u. Texturieren v. Filamentgarnen usw. ....	4 207	38,5	24 335	-	24 335	61,5
17.16	Nähgarnfertigung .....	23 891	3,2	86 347	13 229	99 576	-5,7
17.17	Sonst. Spinnstoffaufbe- reitung u. Spinnerei ....	533	-13,9	.	.	3 987	-21,1
17.2	Weberei .....	233 479	-2,0	1 119 164	74 298	1 193 462	-5,3
17.21	Baumwollweberei .....	140 676	-2,6	652 589	28 963	681 552	-5,9
17.22	Streichgarnweberei .....	4 941	-49,7	11 959	2 690	14 649	-60,6
17.23	Kammgarnweberei .....	36 753	12,3	179 845	170	180 015	22,3
17.24	Seiden- u. Filamentgarn- weberei .....	36 706	0,6	210 350	7 192	217 542	-8,7
17.25	Sonst. Weberei .....	14 403	-1,4	64 421	35 283	99 704	-11,6
17.30	Textilveredlung .....	144 457	-7,5	562 867	26 219	589 086	-11,0
17.40	H.v. Konfektion, Textil- waren (oh. Bekleidung) ..	135 315	6,3	588 401	83 852	672 253	3,5
17.5	Sonst. Textilgewerbe (oh. H.v. Maschenware) ...	261 671	12,2	1 247 235	152 700	1 399 935	14,8
17.51	H.v. Teppichen .....	76 521	5,9	380 838	31 089	411 927	-0,3
17.52	H.v. Seilerwaren .....	6 038	46,3	25 904	5 233	31 137	56,5
17.53	H.v. Vliesstoff, Erzeugn. daraus (oh. Bekleidung) .	42 164	73,5	226 164	1 060	227 224	66,7
17.54	Textilgewerbe ang .....	136 948	3,3	614 329	115 318	729 647	12,3
17.60	H.v. gewirktem u. gestricktem Stoff .....	33 375	-3,5	197 636	5 777	203 413	-11,0
17.7	H.v. gewirkten u. ge- strickten Fertigerzeugn.	117 702	-2,8	516 652	91 979	608 631	-7,4
17.71	H.v. Strumpfwaren .....	62 288	-1,4	264 663	32 446	297 109	-0,7
17.72	H.v. Pullovern, Strick- jacken u.ä. ....	55 414	-4,4	251 989	59 533	311 522	-13,0

1) Klassifikation der Wirtschaftszweige, Ausgabe 1993 (WZ 93).

3 Unternehmen  
3.2 Bruttolohn- und -gehaltssumme sowie Umsatz  
3.2.2. Januar - Februar 1996

Deutschland

Nr. der Klas- sifika- tion 1)	Wirtschaftsgliederung	Bruttolohn- und -gehaltssumme		Umsatz			
		Insgesamt	Veränderung zum Vorjahreszeitraum	aus eigenen Erzeugnissen und Leistungen	sonstiger Umsatz	Insgesamt	Veränderung zum Vorjahreszeitraum
		Anzahl	%	1 000 DM			%
18	Bekleidungsgewerbe .....	614 827	-3,2	4 322 578	420 677	4 743 255	-5,2
18.10	H.v.Lederbekleidung .....	4 118	-6,5	.	.	31 977	-0,3
18.2	H.v.Bekleidung (oh. Lederbekleidung) .....	607 402	-3,2	4 287 211	415 449	4 702 660	-5,1
18.21	H.v.Arbeits-u.Berufs- bekleidung .....	20 428	-5,8	104 769	13 587	118 356	-8,2
18.22	H.v.Oberbekleidg.(oh.Ar- beits-u.Berufsbekleidg.)	368 959	-6,2	3 092 695	230 426	3 323 121	-7,3
18.23	H.v.Wäsche .....	157 926	4,6	854 379	126 951	981 330	2,8
18.24	H.v.sonst.Bekleidg.u. Bekleidungszubehör .....	60 089	-1,8	235 368	44 485	279 853	-2,9
18.30	Zurichtung u.Färben v. Fellen,H.v.Pelzwaren ...	3 307	-10,0	.	.	8 618	-37,8
DC	Ledergewerbe .....	205 001	-0,5	1 134 556	159 440	1 293 996	-3,3
19	Ledergewerbe .....	205 001	-0,5	1 134 556	159 440	1 293 996	-3,3
19.10	Ledererzeugung .....	23 507	-14,1	139 159	3 448	142 607	-17,3
19.20	Lederverarb.(oh.H.v.Le- derbekleidung u.Schuhen)	51 547	4,5	184 862	44 734	229 596	2,8
19.30	H.v.Schuhen .....	129 947	0,4	810 535	111 258	921 793	-2,2
DD	Holzgewerbe (oh.H.v. Möbeln) .....	988 231	1,9	4 148 013	337 889	4 485 902	-7,2
20	Holzgewerbe (oh.H.v. Möbeln) .....	988 231	1,9	4 148 013	337 889	4 485 902	-7,2
20.10	Säge-,Hobel-u.Holz- imprägnierwerke .....	185 601	7,2	856 881	114 910	971 791	-4,5
20.20	Furnier-,Sperrh.-,Holz- faserpl.-u.-spanpl.Werke	195 598	-6,0	1 106 362	48 076	1 154 438	-10,1
20.30	H.v.Konstr.-,Fertigb.t., Ausbauelement.u.ä.a.Holz	472 191	-0,4	1 663 854	106 421	1 770 275	-12,5
20.40	H.v.Verpackungsmitteln u.Lagerbehältern a.Holz	40 505	1,2	159 987	25 789	185 776	-6,9
20.5	H.v.Holzwaren ang,Kork-, Flecht-u.Korbwaren .....	94 336	26,6	360 929	42 693	403 622	30,0
20.51	H.v.Holzwaren ang, Veredlg.v.Holzwaren ....	91 920	27,2	.	.	385 051	30,3
20.52	H.v.Kork-,Flecht-u. Korbwaren .....	2 416	6,9	.	.	18 571	24,8
DE	Papier-,Verlags-u. Druckgewerbe .....	4 144 791	9,2	18 867 785	883 040	19 750 825	6,8
21	Papiergewerbe .....	1 356 287	1,7	7 779 173	510 924	8 290 097	0,0
21.1	H.v.Holzstoff,Zellstoff, Papier,Karton u.Pappe ..	470 191	-2,0	3 450 003	133 675	3 583 678	-4,1
21.11	H.v.Holzstoff u. Zellstoff .....	.	.	.	.	.	.
21.12	H.v.Papier,Karton u. Pappe .....	.	.	.	.	.	.
21.2	Papier-,Karton-u.Pappe- verarbeitung .....	886 096	3,7	4 329 170	377 249	4 706 419	3,4
21.21	H.v.Wellpapier u.-pappe, Verpackungsmitteln .....	458 444	3,8	2 239 121	68 311	2 307 432	-0,9
21.22	H.v.Haushalts-u.Hygiene- art.a.Zellstoff u.Papier	155 017	-1,9	873 256	147 561	1 020 817	20,5
21.23	H.v.Schreibwaren,Büro- bedarf a.Papier u.Pappe	96 732	15,0	425 516	81 926	507 442	-2,6

1) Klassifikation der Wirtschaftszweige, Ausgabe 1993 (WZ 93).

3 Unternehmen  
3.2 Bruttolohn- und -gehaltssumme sowie Umsatz  
3.2.2 Januar - Februar 1996

Deutschland

Nr. der Klas- sifika- tion 1)	Wirtschaftsgliederung	Bruttolohn- und -gehaltssumme		Umsatz			
		Insgesamt	Veränderung zum Vorjahreszeitraum	aus eigenen Erzeugnissen und Leistungen	sonstiger Umsatz	Insgesamt	Veränderung zum Vorjahreszeitraum
		Anzahl	%	1 000 DM			%
21.24	H.v.Tapeten .....	30 021	14,5	166 324	12 065	178 389	0,5
21.25	H.v.sonst.Waren aus Papier, Karton u. Pappe ..	145 882	0,9	624 953	67 386	692 339	2,1
22	Verlags-, Druckgewerbe, Vervielfältigung .....	2 788 504	13,2	11 088 612	372 116	11 460 728	12,4
22.1	Verlagsgewerbe .....	1 400 091	46,4	6 314 098	227 133	6 541 231	32,3
22.11	Buchverlag u. Musikverlag ..	205 742	10,9	1 247 301	109 958	1 357 259	0,9
22.12	Zeitungsverlag .....	789 143	80,0	3 002 806	41 890	3 044 696	81,1
22.13	Zeitschriftenverlag .....	371 360	25,8	1 927 656	24 419	1 952 075	12,8
22.14	Verlag v. bespielten Tonträgern .....	4 398	-4,5	26 152	-	26 152	54,4
22.15	Sonst. Verlagsgewerbe .....	29 448	-9,5	110 183	50 866	161 049	-5,5
22.2	Druckgewerbe .....	1 346 954	-8,1	4 575 228	140 091	4 715 319	-6,7
22.21	Zeitungsdruckerei .....	93 780	-31,0	329 837	1 357	331 194	-20,9
22.22	Druckerei (oh. Zeitungs- druckerei) .....	1 087 633	-7,8	3 822 552	133 807	3 956 459	-6,3
22.23	Druckweiterverarbeitung ..	49 959	57,6	137 252	1 932	139 184	19,8
22.24	Satzherstellung u. Reproduktion .....	99 612	-4,3	243 806	1 004	244 810	-2,2
22.25	Sonst. Druckgewerbe .....	15 970	11,6	41 781	1 891	43 672	-2,7
22.3	Vervielf. v. bsp. Ton-, Bild- u. Datenträgern ....	41 459	1,2	199 286	4 892	204 178	0,7
22.31	Vervielfältigung v. bespielten Tonträgern ..	38 064	1,6	.	.	179 271	.
22.32	Vervielfältigung v. bespielten Bildträgern ..	.	.	.	.	.	.
22.33	Vervielfältigung v. bespielten Datenträgern ..	.	.	.	.	.	.
DF	Kokerei, Mineralölverar- beitung, H.v. Brutstoffen	311 818	-1,2	9 177 977	8 772 825	17 950 802	4,7
23	Kokerei, Mineralölverar- beitung, H.v. Brutstoffen	311 818	-1,2	9 177 977	8 772 825	17 950 802	4,7
23.10	Kokerei .....	.	.	.	.	.	.
23.20	Mineralölverarbeitung ....	.	.	.	.	.	.
23.30	H.u. Verarb. v. Spalt-u. Brutstoffen .....	.	.	.	.	.	.
D6	Chemische Industrie .....	6 236 517	-1,3	29 690 485	6 844 140	36 534 625	-2,3
24	Chemische Industrie .....	6 236 517	-1,3	29 690 485	6 844 140	36 534 625	-2,3
24.1	H.v. chemischen Grund- stoffen .....	2 997 892	-3,9	14 442 351	3 932 465	18 374 816	-4,4
24.11	H.v. Industriegasen .....	48 323	250,9	.	.	317 004	189,7
24.12	H.v. Farbstoffen u. Pigmenten .....	84 974	-3,1	436 185	42 935	479 120	-6,0
24.13	H.v. sonst. anorganischen Grundstoffen u. Chemik. ..	297 973	9,1	1 382 645	836 446	2 219 091	13,6
24.14	H.v. sonst. organischen Grundstoffen u. Chemik. ..	1 546 135	-32,8	6 729 669	1 724 110	8 453 779	-35,4
24.15	H.v. Düngemitteln u. Stickstoffverbindungen ..	29 899	8,7	295 766	25 782	321 548	2,7
24.16	H.v. Kunststoff in Pri- märformen .....	987 128	138,8	5 279 078	1 272 498	6 551 576	103,5

1) Klassifikation der Wirtschaftszweige, Ausgabe 1993 (WZ 93).

3 Unternehmen  
3.2 Bruttolohn- und -gehaltssumme sowie Umsatz  
3.2.2 Januar - Februar 1996

Deutschland

Nr. der Klassifikation 1)	Wirtschaftsgliederung	Bruttolohn- und -gehaltssumme		Umsatz			
		Insgesamt	Veränderung zum Vorjahreszeitraum	aus eigenen Erzeugnissen und Leistungen	sonstiger Umsatz	Insgesamt	Veränderung zum Vorjahreszeitraum
		Anzahl	%	1 000 DM			%
24.17	H.v. synthetischem Kautschuk in Primärformen ..	3 460	-3,7	.	.	32 698	-3,4
24.20	H.v. Schädlingsbekämpfung-u. Pflanzenschutz m.	52 454	5,0	379 385	35 843	415 228	27,1
24.30	H.v. Anstrichmitteln, Druckfarben u. Kitten ...	489 908	3,8	2 122 372	345 789	2 468 161	-2,5
24.4	H.v. pharmazeut. Erzeugn. ..	1 207 835	4,9	5 142 597	956 269	6 098 866	7,2
24.41	H.v. pharmazeut. Grundstoffen .....	14 292	25,6	65 519	2 988	68 507	37,2
24.42	H.v. pharmazeut. Spezialitäten u. sonst. Erzeugn. ..	1 193 543	4,7	5 077 078	953 281	6 030 359	7,0
24.5	H.v. Seifen, Wasch-, Reinigungs-u. Körperpflegem. ..	665 493	-0,5	3 587 015	742 247	4 329 262	-4,1
24.51	H.v. Seifen, Wasch-, Reinigungs-u. Poliermitteln ..	369 486	-1,3	2 238 936	484 185	2 723 121	-4,9
24.52	H.v. Duft-u. Körperpflegemitteln .....	296 007	0,6	1 348 079	258 062	1 606 141	-2,7
24.6	H.v. sonst. chemischen Erzeugnissen .....	598 662	-5,2	2 896 144	721 377	3 617 521	-6,7
24.61	H.v. pyrotechnischen Erzeugnissen .....	18 723	-2,5	.	.	104 663	1,3
24.62	H.v. Klebstoffen u. Gelatine .....	63 798	11,8	330 486	53 547	384 033	7,7
24.63	H.v. etherischen Ölen .....	34 784	7,5	166 484	8 503	174 987	-3,3
24.64	H.v. fotochemischen Erzeugnissen .....	191 111	-1,1	838 703	351 812	1 190 515	5,7
24.65	H.v. unbespielten Ton-, Bild- u. Datenträgern .....	28 092	-4,7	.	.	245 882	0,4
24.66	H.v. chemischen Erzeugnissen ang .....	262 154	-12,8	1 263 724	253 717	1 517 441	-18,6
24.70	H.v. Chemiefasern .....	224 273	0,3	1 120 621	110 150	1 230 771	-2,0
DH	H.v. Gummi- u. Kunststoffwaren .....	2 990 756	2,1	11 989 004	1 330 745	13 319 749	-4,9
25	H.v. Gummi- u. Kunststoffwaren .....	2 990 756	2,1	11 989 004	1 330 745	13 319 749	-4,9
25.1	H.v. Gummiwaren .....	781 990	-5,4	2 565 020	717 862	3 282 882	-7,1
25.11	H.v. Bereifungen .....	264 777	1,2	828 823	443 670	1 272 493	-4,6
25.12	Runderneuerung v. Bereifungen .....	27 713	-34,7	52 732	42 098	94 830	-43,5
25.13	H.v. sonst. Gummiwaren .....	489 500	-6,3	1 683 465	232 094	1 915 559	-5,8
25.2	H.v. Kunststoffwaren .....	2 208 766	5,1	9 423 984	612 883	10 036 867	-4,1
25.21	H.v. Platten, Folien usw a. Kunststoff .....	658 547	5,2	3 094 855	158 514	3 253 369	-7,3
25.22	H.v. Verpackungsmitteln a. Kunststoff .....	300 444	0,0	1 341 384	90 797	1 432 181	-5,6
25.23	H.v. Baubedarfsartikeln a. Kunststoff .....	345 172	7,0	1 321 255	143 373	1 464 628	-8,3
25.24	H.v. sonst. Kunststoffwaren .....	904 603	6,1	3 666 490	220 199	3 886 689	1,1
DI	Glasgewerbe, Keramik, Verarb. v. Steinen u. Erden	2 340 467	1,1	7 265 055	689 108	7 954 163	-16,3
26	Glasgewerbe, Keramik, Verarb. v. Steinen u. Erden	2 340 467	1,1	7 265 055	689 108	7 954 163	-16,3
26.1	H.u. Verarb. v. Glas .....	581 638	5,3	2 209 274	164 268	2 373 542	-3,1

1) Klassifikation der Wirtschaftszweige, Ausgabe 1993 (WZ 93).

3 Unternehmen  
3.2 Bruttolohn- und -gehaltssumme sowie Umsatz  
3.2.2 Januar - Februar 1996  
Deutschland

Nr. der Klassi- fikation 1)	Wirtschaftsgliederung	Bruttolohn- und -gehaltssumme		Umsatz			
		Insgesamt	Veränderung zum Vorjahreszeitraum	aus eigenen Erzeugnissen und Leistungen	sonstiger Umsatz	Insgesamt	Veränderung zum Vorjahreszeitraum
		Anzahl	%	1 000 DM			%
26.11	H.v.Flachglas .....	21 700	-24,3	101 219	5 197	106 416	-33,7
26.12	Veredlg.u.Verarb.v. Flachglas .....	190 666	10,9	728 956	47 355	776 310	-0,4
26.13	H.v.Hohlglas .....	189 816	0,0	708 012	60 087	768 099	-0,3
26.14	H.v.Glasfaser .....	48 813	4,5	240 278	27 647	267 925	-8,3
26.15	H.,Veredlg.u.Verarb.v. sonst.Glas,techn.Glasw.	130 643	13,7	430 810	23 982	454 792	1,8
26.2	Keramik (oh.Ziegelei u. Baukeramik) .....	309 243	-3,4	935 567	88 775	1 024 342	-3,2
26.21	H.v.keramischen Haus- haltsw.u.Ziergegenst. ..	132 423	-5,6	276 605	7 569	284 174	-3,6
26.22	H.v.Sanitärkeramik .....	19 720	3,5	69 972	25 954	95 926	-8,1
26.23	H.v.Isolatoren u. Isolierteilen a.Keramik	14 087	2,8	33 382	869	34 251	-9,5
26.24	H.v.keramischen Erzeugn. f.sonst.techn.Zwecke ...	39 518	2,5	133 204	4 099	137 303	0,4
26.25	H.v.keramischen Erzeugnissen ang .....	18 318	-22,4	62 386	107	62 493	-19,5
26.26	H.v.feuerfesten keramischen Werkstoffen	85 177	0,2	360 018	50 177	410 195	0,8
26.30	H.v.keramischen Wand-u. Bodenfliesen u.-platten	90 008	3,0	277 536	23 485	301 021	-15,4
26.40	Ziegelei,H.v.sonst. Baukeramik .....	131 129	-0,5	244 234	28 189	272 433	-40,8
26.5	H.v.Zement,Kalk u. gebranntem Gips .....	183 961	7,5	542 007	50 562	592 569	-30,1
26.51	H.v.Zement .....	133 976	6,6	379 116	31 122	410 238	-36,6
26.52	H.v.Kalk .....	39 872	9,9	125 763	5 791	131 554	-11,0
26.53	H.v.gebranntem Gips .....	10 113	11,3	37 128	13 649	50 777	-3,6
26.6	H.v.Erzeugnissen a. Beton,Zement u.Gips ....	758 474	-2,9	2 131 975	183 365	2 315 340	-26,4
26.61	H.v.Betonerzeugnissen f. d.Bau u.Kalksandsteinen	464 366	-7,1	1 064 045	90 032	1 154 077	-29,5
26.62	H.v.Gipserzeugnissen f. d.Bau .....	37 010	5,7	185 611	36 510	222 121	8,1
26.63	H.v.Transportbeton .....	128 308	1,1	483 729	26 686	510 415	-33,2
26.64	H.v.Mörtel .....	63 334	12,4	246 925	18 809	265 734	-16,7
26.65	H.v.Faserzementwaren .....	43 001	4,1	92 991	10 375	103 366	-22,8
26.66	H.v.Erzeugnissen a. Beton,Zement u.Gips ang	22 455	1,3	58 674	953	59 627	-30,7
26.70	Be-u.Verarb.v.Natur- steinen ang .....	61 185	2,0	152 376	20 359	172 735	1,3
26.8	H.v.sonst.Mineral- erzeugnissen .....	224 829	6,2	772 086	130 095	902 181	-10,9
26.81	H.v.Mühl-,Polier-u.ä. Steinen,Schleifwerkzeug.	75 659	2,7	254 985	43 308	298 293	-2,7
26.82	H.v.Mineraler- zeugnissen ang .....	149 170	8,2	517 101	86 787	603 888	-14,5
DJ	Metallerzg.u.-bearb., H.v.Metallerzeugnissen .	8 189 876	3,0	32 711 497	2 196 487	34 907 984	-3,7
27	Metallerzg.u.-bearbeitung.	2 894 063	-0,5	14 853 571	979 097	15 832 668	-7,9
27.10	Erzeugung v.Roheisen, Stahl,Ferroleg.(EöKS) ..	960 985	-3,5	5 597 333	175 196	5 772 529	-13,4

1) Klassifikation der Wirtschaftszweige, Ausgabe 1993 (WZ 93).

3 Unternehmen  
3.2 Bruttolohn- und -gehaltsumme sowie Umsatz  
3.2.2 Januar - Februar 1996

Deutschland

Nr. der Klas- sifika- tion 1)	Wirtschaftsgliederung	Bruttolohn- und -gehaltsumme		Umsatz			
		Insgesamt	Veränderung zum Vorjahreszeitraum	aus eigenen Erzeugnissen und Leistungen	sonstiger Umsatz	Insgesamt	Veränderung zum Vorjahreszeitraum
		Anzahl	%	1 000 DM			%
27.2	H.v.Rohren .....	431 776	-9,3	1 761 202	106 125	1 867 327	-11,2
27.21	H.v.Rohren u. Rohrstücken a. Gußeisen .....	94 359	-25,6	298 485	15 918	314 403	-30,3
27.22	H.v.Stahlrohren u. Rohr- stücken a. Eisen u. Stahl	337 417	-3,3	1 462 717	90 207	1 552 924	-5,9
27.3	Sonst. erste Bearb. v. Ei- sen, Stahl, H.v. Ferroleg.	181 852	0,2	1 103 490	42 626	1 146 116	-8,1
27.31	H.v. Blankstahl .....	16 003	-37,1	116 611	1 663	118 274	-43,5
27.32	H.v. Kaltband unter 500 mm Breite .....	76 666	8,8	501 935	9 217	511 152	-1,7
27.33	H.v. Kaltprofilen .....	11 230	14,7	.	.	76 456	49,4
27.34	H.v. gezogenem Draht .....	56 865	-11,9	303 522	17 964	321 486	-21,8
27.35	Erste Bearb. v. Eisen u. Stahl ang, H.v. Ferroleg.	21 088	85,3	.	.	118 748	114,1
27.4	Erzeugung u. erste Bearb. v. NE-Metallen .....	703 943	0,9	4 381 947	566 999	4 948 946	-4,0
27.41	Erzeugung u. erste Bearb. v. Edelmetallen .....	25 419	-6,1	126 851	26 092	152 943	-10,1
27.42	Erzeugung u. erste Bearb. v. Aluminium .....	368 798	3,2	2 372 626	355 725	2 728 351	-0,3
27.43	Erzeugung u. erste Bearb. v. Blei, Zink u. Zinn .....	34 944	-6,4	208 684	15 851	224 535	-4,1
27.44	Erzeugung u. erste Bearb. v. Kupfer .....	247 611	1,4	1 569 771	145 922	1 715 693	-8,1
27.45	Erzeugung u. erste Bearb. v. sonst. NE-Metallen ....	27 171	-14,6	104 015	23 409	127 424	-14,7
27.5	Gießereiindustrie .....	615 507	10,4	2 009 599	88 151	2 097 750	3,8
27.51	Eisengießerei .....	296 024	19,4	894 002	16 664	910 666	11,0
27.52	Stahlgießerei .....	72 169	11,7	213 531	19 005	232 536	15,9
27.53	Leichtmetallgießerei .....	184 306	1,1	651 395	15 167	666 562	-2,1
27.54	Buntmetallgießerei .....	63 008	0,2	250 671	37 315	287 986	-10,1
28	H.v. Metallerzeugnissen ...	5 295 813	4,9	17 857 926	1 217 390	19 075 316	0,1
28.1	Stahl- u. Leichtmetallbau ..	1 113 587	2,6	3 751 852	128 552	3 880 404	-5,6
28.11	H.v. Stahl- u. Leicht- metallkonstruktionen ...	874 771	3,8	2 941 015	107 598	3 048 613	-5,2
28.12	H.v. Ausbauelementen a. Stahl u. Leichtmetall ...	238 816	-1,8	810 837	20 954	831 791	-6,9
28.2	Kessel- u. Behälterbau (oh. H.v. Dampfkesseln) ..	307 013	1,8	951 959	197 608	1 149 567	2,0
28.21	H.v. Tanks u. Sammel- behältern .....	125 433	2,4	372 474	16 810	389 284	21,5
28.22	H.v. Zentralheizungs- Heizkörpern u. -Kesseln .	181 580	1,4	579 485	180 798	760 283	-5,8
28.30	H.v. Dampfkesseln (oh. Zentralheizungskessel) .	425 778	3,7	1 132 770	7 780	1 140 550	38,5
28.40	H.v. Schmiede-, Press-, Zieh-, Stanzteilen u. ä. .	655 317	5,8	2 425 663	51 317	2 476 980	1,7
28.5	Oberfläch. veredlg., Wär- mebehandlg., Mechanik ang	493 212	13,7	1 544 976	44 577	1 589 553	8,1
28.51	Oberfläch. veredlg. u. Wärmebehandlung .....	254 785	11,7	783 972	13 906	797 878	0,6
28.52	Mechanik ang .....	238 427	15,8	761 004	30 671	791 675	16,8

1) Klassifikation der Wirtschaftszweige, Ausgabe 1993 (WZ 93).

3 Unternehmen  
3.2 Bruttolohn- und -gehaltssumme sowie Umsatz  
3.2.2 Januar - Februar 1986

Deutschland

Nr. der Klas- sifika- tion 1)	Wirtschaftsgliederung	Bruttolohn- und -gehaltssumme		Umsatz			
		Insgesamt	Veränderung zum Vorjahreszeitraum	aus eigenen Erzeugnissen und Leistungen	sonstiger Umsatz	Insgesamt	Veränderung zum Vorjahreszeitraum
		Anzahl	%	1 000 DM			%
28.6	H.v. Schneidw., Werkzeug., Schlössern u. Beschlägen	1 012 374	5,1	3 353 324	344 199	3 697 523	-1,3
28.61	H.v. Schneidwaren u. Bestecken .....	62 957	7,4	229 576	64 089	293 665	12,5
28.62	H.v. Werkzeugen .....	503 071	7,4	1 441 826	148 127	1 589 953	2,2
28.63	H.v. Schlössern u. Beschlägen .....	446 346	2,4	1 681 922	131 983	1 813 905	-6,0
28.7	H.v. sonst. EBM-Waren .....	1 288 532	4,6	4 697 382	443 357	5 140 739	-3,7
28.71	H.v. Behältern a. Eisen u. Stahl .....	32 583	1,4	151 148	3 605	154 753	-0,1
28.72	H.v. Verpackungen u. Verschlüssen a. Metall ..	154 278	0,8	691 721	42 338	734 059	3,0
28.73	H.v. Drahtwaren .....	122 498	9,0	453 894	67 984	521 878	-17,1
28.74	H.v. Schrauben, Nieten, Ketten u. Federn .....	353 363	7,5	1 261 132	77 972	1 339 104	1,2
28.75	H.v. EBM-Waren ang .....	625 810	3,2	2 139 487	251 458	2 390 945	-5,0
DK	Maschinenbau .....	10 924 980	7,8	33 696 463	3 590 332	37 286 795	8,8
29	Maschinenbau .....	10 924 980	7,8	33 696 463	3 590 332	37 286 795	8,8
29.1	H.v. Masch. f. d. Erzeugung u. Nutzung v. mech. Energie	2 345 658	7,4	7 606 635	954 336	8 560 971	7,0
29.11	H.v. Verbrenn. mot. u. Turb. (oh. Straßenfahrz. u. ä.) ..	324 768	9,8	903 742	24 861	928 603	10,6
29.12	H.v. Pumpen u. Kompressoren .....	630 073	6,8	2 062 070	180 774	2 242 844	8,8
29.13	H.v. Armaturen .....	642 192	7,9	2 239 890	285 056	2 524 946	3,4
29.14	H.v. Lagern, Getrieben, Zahnradern, Antriebsselem.	748 625	6,6	2 400 933	463 645	2 864 578	7,7
29.2	H.v. sonst. Maschinen f. unspezifische Verwendung	2 839 308	11,3	8 649 748	625 760	9 275 508	19,4
29.21	H.v. Öfen u. Brennern .....	124 940	1,4	360 137	36 911	397 048	-8,0
29.22	H.v. Hebezeugen u. Fördermitteln .....	1 012 131	22,8	3 027 403	178 835	3 206 238	28,7
29.23	H.v. Kälte- u. Lufttechn. Erzeugn. f. gewerbl. Zwecke	649 498	6,1	2 085 388	123 273	2 208 661	13,4
29.24	H.v. Maschinen f. unspezi- fische Verwendung ang ..	1 052 739	6,1	3 176 820	286 741	3 463 561	19,6
29.3	H.v. land- u. forstw. Maschinen .....	318 312	5,1	1 463 106	180 042	1 643 148	9,2
29.31	H.v. Ackerschleppern .....	92 095	0,4	540 343	79 275	619 618	8,4
29.32	H.v. sonst. land- u. forstw. Maschinen .....	226 217	7,2	922 763	100 767	1 023 530	9,7
29.40	H.v. Werkzeugmaschinen ....	1 341 198	11,1	3 406 856	279 129	3 685 985	5,5
29.5	H.v. Masch. f. sonst. best. Wirtschaftszweige .....	3 167 032	4,5	9 117 028	761 235	9 878 263	13,8
29.51	H.v. Masch. f. Metallherzu- gung, Walzwerkseintr. usw.	259 417	12,9	924 249	16 076	940 325	110,6
29.52	H.v. Bergwerks-, Bau- u. Baustoffmaschinen .....	501 023	-0,2	1 398 541	225 751	1 624 292	-2,8
29.53	H.v. Masch. f. Ernährungs- gewerbe u. Tabakverarb. ..	286 921	-1,3	771 669	121 786	893 455	21,0
29.54	H.v. Masch. f. d. Textil-, Bekleidg. - u. Ledergerber	511 354	1,3	1 499 621	103 428	1 603 049	-0,4
29.55	H.v. Masch. f. d. Papier- gewerbe .....	187 013	11,7	526 451	30 246	556 697	45,6

1) Klassifikation der Wirtschaftszweige, Ausgabe 1993 (WZ 93).

3 Unternehmen  
3.2 Bruttolohn- und -gehaltssumme sowie Umsatz  
3.2.2 Januar - Februar 1996

Deutschland

Nr. der Klassifikation 1)	Wirtschaftsgliederung	Bruttolohn- und -gehaltssumme		Umsatz			
		Insgesamt	Veränderung zum Vorjahreszeitraum	aus eigenen Erzeugnissen und Leistungen	sonstiger Umsatz	Insgesamt	Veränderung zum Vorjahreszeitraum
		Anzahl	%	1 000 DM			%
29.56	H.v.Masch.f.best.Wirt- schaftszweige ang .....	1 421 304	6,5	3 996 497	263 948	4 260 445	11,2
29.60	H.v.Waffen u.Munition ....	97 552	-10,3	214 090	20 258	234 348	-31,2
29.7	H.v.Haushaltsgeräten ang .	815 920	8,1	3 239 000	769 572	4 008 572	-10,5
29.71	H.v.elektrischen Haushaltsgeräten .....	719 923	8,8	2 869 711	737 589	3 607 300	-11,9
29.72	H.v.nichtelektrischen Heiz-, Koch-u.ä.Gerät.ang	95 997	3,0	369 289	31 983	401 272	4,8
DL	H.v.Büromasch., Dv-Gerät. u.-einr.; Elektrotech.usw	10 533 966	1,0	34 663 855	5 677 939	40 341 794	-1,7
30.0	H.v.Büromasch., Dv-Gerät. u.-einr. ....	924 769	17,7	3 309 337	2 074 798	5 384 135	14,8
30.01	H.v.Büromaschinen .....	122 853	-0,2	330 339	259 470	589 809	-8,8
30.02	H.v.Dv-Gerät.u.-einr. ....	801 916	21,1	2 978 998	1 815 328	4 794 326	18,6
31	H.v.Geräten d.Elektriz. erzg.,-verteilung u.ä. .	5 792 201	-3,0	19 545 551	1 123 862	20 669 413	-11,8
31.10	H.v.Elektromotoren, Gene- ratoren, Transformatoren	585 838	10,4	1 988 591	164 269	2 152 860	8,1
31.20	H.v.Elektriz.vertig.-u. -schalteinrichtungen ...	3 980 370	13,1	12 743 570	390 589	13 134 159	3,9
31.30	H.v.isol.Elektrokabeln, -leitungen u.-drähten ..	208 989	-2,2	934 145	97 549	1 031 694	-3,8
31.40	H.v.Akkumulatoren u. Batterien .....	84 685	-20,6	339 761	61 102	400 863	-10,6
31.50	H.v.elektrischen Lampen u.Leuchten .....	329 352	6,1	1 091 361	194 972	1 286 333	-6,3
31.6	H.v.elekt.r.Ausrüstg.ang ..	602 967	-53,2	2 448 123	215 381	2 663 504	-54,9
31.61	H.v.elekt.r.Ausrüstg.f. Motoren u.Fahrzeuge ang	352 486	-67,4	1 651 119	117 813	1 768 932	-66,1
31.62	H.v.sonst.elekt.r. Ausrüstg.ang .....	250 481	20,6	797 004	97 568	894 572	29,6
32	Rundfunk-, Fernseh-u. Nachrichtentechnik .....	1 711 039	0,9	5 856 095	1 611 265	7 467 360	13,0
32.10	H.v.elektronischen Bauelementen .....	362 602	0,3	1 464 766	184 908	1 649 674	-3,7
32.20	H.v.nachrichtentechni- schen Geräten u.Einr. ..	852 166	-4,3	2 202 090	558 942	2 761 032	33,0
32.30	H.v.Rundfunk-, Fernseh-, phono-, Videotechn.Gerät.	496 271	11,7	2 189 239	867 415	3 056 654	8,4
33	Medizin-, Mess-, Steuer- u.Regelungstechnik, Optik	2 105 957	6,2	5 952 872	868 014	6 820 886	8,2
33.10	H.v.med.Geräten u.ortho- pädischen Vorrichtungen	632 598	10,7	1 694 037	337 243	2 031 280	11,0
33.20	H.v.Meß-, Kontroll-, Navig.-u.ä.Instr.u.Vorr.	1 034 610	3,4	3 015 937	278 778	3 294 715	5,1
33.30	H.v.industriellen Prozeß-Steuerungsanlg. .	96 148	-3,6	221 273	16 064	237 337	2,5
33.40	H.v.optischen u. fotografischen Geräten .	292 558	12,2	866 430	205 218	1 071 648	18,0
33.50	H.v.Uhren .....	50 043	-1,4	155 195	30 711	185 906	-6,7
DM	Fahrzeugbau .....	10 280 479	12,9	43 902 737	7 523 144	51 425 881	14,5
34	H.v.Kraftwagen u. Kraftwagenteilen .....	8 796 716	17,1	40 179 431	7 420 202	47 599 633	17,0

1) Klassifikation der Wirtschaftszweige, Ausgabe 1993 (WZ 93).

3 Unternehmen  
3.2 Bruttolohn- und -gehaltssumme sowie Umsatz  
3.2.2 Januar - Februar 1996  
Deutschland

Nr. der Klassifikation 1)	Wirtschaftsgliederung	Bruttolohn- und -gehaltssumme		Umsatz			
		Insgesamt	Veränderung zum Vorjahreszeitraum	aus eigenen Erzeugnissen und Leistungen	sonstiger Umsatz	Insgesamt	Veränderung zum Vorjahreszeitraum
		Anzahl	%	1 000 DM			%
34.10	H.v. Kraftwagen u. Kraftwagenmotoren .....	5 992 528	8,3	29 065 674	6 449 963	35 515 637	11,4
34.20	H.v. Karosserien, Aufbauten u. Anhängern ..	351 215	-0,8	1 504 961	120 168	1 625 129	-2,6
34.30	H.v. Teilen u. ä.f. Kraftwagen u. deren Motoren ..	2 452 973	50,7	9 608 796	850 071	10 458 867	46,6
35	Sonst. Fahrzeugbau .....	1 483 763	-6,8	3 723 306	102 942	3 826 248	-8,9
35.1	Schiffbau .....	310 946	-9,7	1 101 899	11 448	1 113 347	1,6
35.11	Schiffbau (oh. Boots- u. Yachtbau) .....	301 778	-9,9	1 069 148	11 118	1 080 266	1,8
35.12	Boots- u. Yachtbau .....	9 168	-2,5	32 751	330	33 081	-6,6
35.20	Schienenfahrzeugbau .....	230 798	-11,2	567 600	19 328	586 928	-32,0
35.30	Luft- u. Raumfahrzeugbau ...	855 971	-5,7	1 728 561	32 813	1 761 374	-4,5
35.4	H.v. Krafträdern, Fahrrädern u. Behindertenfahrz.	66 311	5,0	258 563	38 110	296 673	-12,0
35.41	H.v. Krafträdern .....	7 027	13,6	.	.	23 321	-2,1
35.42	H.v. Fahrrädern .....	42 995	1,2	171 345	20 277	191 622	-20,6
35.43	H.v. Behindertenfahrzeugen .....	16 289	12,5	.	.	81 730	13,8
35.50	Fahrzeugbau ang .....	19 737	15,0	66 683	1 243	67 926	11,5
DN	H.v. Möbeln, Schmuck, Musikinstr. usw, Recycling ..	1 988 275	3,2	8 064 789	732 219	8 797 008	1,2
36	H.v. Möbeln, Schmuck, Musikinstr., Sportger. usw	1 929 229	1,7	7 793 036	691 866	8 484 902	0,1
36.1	H.v. Möbeln .....	1 449 392	1,2	6 167 156	435 886	6 603 042	-0,3
36.11	H.v. Sitzmöbeln .....	352 544	4,0	1 592 165	74 430	1 666 595	4,0
36.12	H.v. Büro- u. Ladenmöbeln ...	230 358	-1,0	739 919	42 800	782 719	-8,6
36.13	H.v. Küchenmöbeln .....	220 617	4,7	1 150 130	113 460	1 263 590	2,4
36.14	H.v. sonst. Möbeln .....	606 579	-0,8	2 442 545	184 801	2 627 346	-1,4
36.15	H.v. Matratzen .....	39 294	0,9	242 397	20 395	262 792	-1,6
36.2	H.v. Schmuck u. ä. Erzeugnissen .....	59 747	-4,9	201 713	10 403	212 116	-3,6
36.21	Prägen v. Münzen u. Medaillen .....	2 103	-15,9	.	.	6 464	-16,4
36.22	H.v. Schmuck, Gold- u. Silberschmiedewaren ....	57 644	-4,4	.	.	205 652	-3,1
36.30	H.v. Musikinstrumenten ....	44 495	7,8	95 932	10 937	106 869	9,6
36.40	H.v. Sportgeräten .....	41 633	5,8	149 455	19 878	169 333	2,3
36.50	H.v. Spielwaren .....	117 551	8,9	391 699	95 470	487 169	11,0
36.6	H.v. sonst. Erzeugnissen ...	216 411	1,2	787 081	119 292	906 373	-2,8
36.61	H.v. Phantasieschmuck .....	7 843	-34,3	21 431	189	21 620	-65,4
36.62	H.v. Besen u. Bürsten .....	38 585	-2,9	156 025	15 941	171 966	-9,5
36.63	H.v. Erzeugnissen ang .....	169 983	4,8	609 625	103 162	712 787	4,8
37	Recycling .....	59 046	104,4	271 753	40 353	312 106	45,4
37.10	Recycling v. Schrott .....	28 889	144,6	164 988	25 019	190 007	45,1
37.20	Recycling v. nichtmetall. Altmat. u. Reststoffen ...	30 157	76,7	106 765	15 334	122 099	45,8

1) Klassifikation der Wirtschaftszweige, Ausgabe 1993 (WZ 93).

Klassifikation der Wirtschaftszweige, Ausgabe 1993 (WZ 93)

- mit Meldenummern des Güterverzeichnisses für Produktionsstatistiken, Ausgabe 1995 (GP 95) -

Bereich: Bergbau und Gewinnung von Steinen und Erden, Verarbeitendes Gewerbe

Vorbemerkung: Zur Wirtschaftsgliederung der WZ 93 sind in den meisten Fällen übereinstimmende vierstellige Meldenummern des Güterverzeichnisses für Produktionsstatistiken, Ausgabe 1995 (GP 95) angegeben (Spalte 4). Von dieser Regel abweichende Meldenummern des GP 95 sind fett gedruckt. Die den Zweigen der WZ 93 gegenübergestellten Meldenummern des GP 95 bezeichnen ihre typische Produktion, so daß danach die Zugehörigkeit zu einem bestimmten Wirtschaftszweig (Klasse der WZ 93) festgelegt werden kann.

In der ersten Spalte sind die Buchstaben der Abschnitte, die Buchstabenkombinationen der Unterabschnitte sowie die Nummern der Abteilungen, Gruppen und Klassen der WZ 93 angegeben. Die Reihenfolge der Wirtschaftszweige richtet sich nach der WZ 93. In der dritten Spalte ist die Bezeichnung des jeweiligen Wirtschaftszweiges der WZ93 angegeben.

In der zweiten Spalte ist die Zuordnung der Klassen (Viersteller) der WZ 93 zu den neuen Hauptgruppen des Bereiches Bergbau und Gewinnung von Steinen und Erden, Verarbeitendes Gewerbe durch folgende Buchstaben gekennzeichnet: A = Vorleistungsgüterproduzenten, B = Investitionsgüterproduzenten, GG = Gebrauchsgüterproduzenten, VG = Verbrauchsgüterproduzenten.

Hinweis: Angaben zum Merkmal Auftragsingang müssen nur für die mit einem \* gekennzeichneten Wirtschaftszweige gemeldet werden.

Abkürzungen: a.n.g. = anderweitig nicht genannt; einschl. = einschließlich; NE= Nichteisen-; u.ä. = und ähnliche(a), HG = Hauptgruppe

Nr. der Klassifikation	HG	Wirtschaftsgliederung	Entsprechende Meldenummern des Güterverzeichnisses für Produktionsstatistiken, Ausgabe 1995 1)	Nr. der Klassifikation	HG	Wirtschaftsgliederung	Entsprechende Meldenummern des Güterverzeichnisses für Produktionsstatistiken, Ausgabe 1995 1)
10.10	A	Steinkohlenbergbau und -brikett-herstellung	1010	15.71	A	Herstellung von Futtermitteln für Nutztiere	1571
10.20	A	Braunkohlenbergbau und -brikett-herstellung	1020	15.72	VG	Herstellung von Futtermitteln für sonstige Tiere	1572
10.30	A	Torfgewinnung und -veredlung	1030	15.81	VG	Herstellung von Backwaren (ohne Dauerbackwaren)	1581
11.10	A	Gewinnung von Erdöl und Erdgas	1110	15.82	VG	Herstellung von Dauerbackwaren	1582
11.20	A	Erbringung von Dienstleistungen bei der Gewinnung von Erdöl und Erdgas	1120	15.83	VG	Zuckerindustrie	1583
12.00	A	Bergbau auf Uran- und Thoriumerze	1200	15.84	VG	Herstellung von Süßwaren (ohne Dauerbackwaren)	1584
13.10	A	Eisenerzbergbau	1310	15.85	VG	Herstellung von Teigwaren	1585
13.20	A	NE-Metallerzbergbau (ohne Bergbau auf Uran- und Thoriumerze)	1320	15.86	VG	Verarbeitung von Kaffee und Tee, Herstellung von Kaffee-Ersatz	1586
14.11	A	Gewinnung von Naturwerksteinen und Natursteinen a.n.g.	1411	15.87	VG	Herstellung von Würzen und Soßen	1587
14.12	A	Gewinnung von Kalk-, Dolomit-, Gips- und Anhydritstein sowie Kreide	1412	15.88	VG	Herstellung von homogenisierten und diätetischen Nahrungsmitteln	1588, 1598 12 598
14.13	A	Gewinnung von Schiefer	1413	15.89	VG	Herstellung von sonstigen Nahrungsmitteln (ohne Getränke)	1589
14.21	A	Gewinnung von Kies und Sand	1421	15.91	VG	Herstellung von Spirituosen	1591
14.22	A	Gewinnung von Ton und Kaolin	1422	15.92	A	Alkoholbrennerei	1592
14.30	A	Bergbau auf chemische und Düngemittelminerale	1430	15.93	VG	Herstellung von Wein aus frischen Trauben	1593, 1598 12 596
14.40	A	Gewinnung von Salz	1440	15.94	VG	Herstellung von Apfelwein und sonstigen Fruchtweinen	1594
14.50	A	Gewinnung von Steinen und Erden a.n.g., sonstiger Bergbau	1450	15.95	VG	Herstellung von Wermutwein und sonstigen aromatisierten Weinen	1595
15.11	VG	Schlachten (ohne Schlachten von Geflügel)	1511	15.96	VG	Herstellung von Bier	1596, 1598 12 595
15.12	VG	Schlachten von Geflügel	1512	15.97	A	Herstellung von Malz	1597
15.13	VG	Fleischverarbeitung	1513	15.98	VG	Mineralbrunnen, Herstellung von Erfrischungsgetränken	1598 11 301 bis 1598 11 307, 1598 12 301 bis 1598 12 309, 1598 12 591 bis 1598 12 594, 1598 12 597, 1598 12 599
15.20	VG	Fischverarbeitung	1520				
15.31	VG	Verarbeitung von Kartoffeln	1531				
15.32	VG	Herstellung von Frucht- und Gemüsesäften	1532, 1598 12 551 bis 1598 12 559				
15.33	VG	Verarbeitung von Obst und Gemüse a.n.g.	1533				
15.41	A	Herstellung von rohen Ölen und Fetten	1541	16.00	VG	Tabakverarbeitung	1600
15.42	VG	Herstellung von raffinierten Ölen und Fetten	1542	* 17.11	A	Baumwollaufbereitung und -spinnerei	1710 20 300, 1710 43, 1710 45 570, 1710 52, 1710 54
15.43	VG	Herstellung von Margarine u.ä. Nahrungsfetten	1543	* 17.12	A	Wollaufbereitung und Streichgarnspinnerei	1710 10, 1710 20 210 bis 1710 20 230, 1710 42 310 bis 1710 42 390, 1710 53 310 bis 1710 53 390, 1710 64, 1710 65
15.51	VG	Milchverarbeitung (ohne Herstellung von Speiseeis)	1551, 1598 12 700				
15.52	VG	Herstellung von Speiseeis	1552				
15.61	A	Mahl- und Schälsmühlen	1561				
15.62	A	Herstellung von Stärke und Stärkeerzeugnissen	1562				

1) Soweit nicht besonders aufgeführt, jeweils einschl. zugehöriger Reparaturen, Lohnarbeiten, Montagen sowie Eigen- und Lohnveredlungsarbeiten.

Nr. der Klassifikation	HG	Wirtschaftsgliederung	Entsprechende Meldenummern des Güterverzeichnis für Produktionsstatistiken, Ausgabe 1995 1)
• 17.13	A	Wollaufbereitung und Kammgarnspinnerei	1710 20 250 bis 1710 20 270, 1710 30, 1710 42 510 bis 1710 42 590, 1710 53 510 bis 1710 53 590, 1710 55 700, 1710 62, 1710 63
17.14	A	Flachsaufbereitung und -spinnerei	1710 20 400, 1710 44, 1710 45 700
17.15	A	Zwirnen und Texturieren von Filamentgarnen, Seidenaufbereitung und -spinnerei	1710 20 110 bis 1710 20 190, 1710 41, 1710 45 100 bis 1710 45 309, 1710 51, 1710 55 300, 1710 61
• 17.16	A	Nähgarnfertigung	1710 45 530 bis 1710 45 550, 1710 55 130 bis 1710 55 150, 1710 55 530 bis 1710 55 550
17.17	A	Sonstige Spinnstoffaufbereitung und Spinnerei	1710 20 500, 1710 46
• 17.21	A	Baumwollweberei	1720 20, 1720 32 122 bis 1720 32 390, 1720 32 921 bis 1720 32 990, 1720 33, 1720 40 101 bis 1720 40 709
• 17.22	A	Streichgarnweberei	1720 10 222 bis 1720 10 290, 1720 32 422 bis 1720 32 490
• 17.23	A	Kammgarnweberei	1720 10 322 bis 1720 10 390, 1720 32 522 bis 1720 32 590
• 17.24	A	Seiden- und Filamentgarnweberei	1720 10 100, 1720 31
17.25	A	Sonstige Weberei	1720 10 420 bis 1720 10 900, 1720 40 905 bis 1720 40 909
• 17.30	A	Textilveredlung	1730
• 17.40	VG	Herstellung von konfektionierten Textilwaren (ohne Bekleidung)	1740
• 17.51	VG	Herstellung von Teppichen	1751
• 17.52	A	Herstellung von Seilerwaren	1752
• 17.53	A	Herstellung von Vliesstoff und Erzeugnissen daraus (ohne Bekleidung)	1753
• 17.54	A	Textilgewerbe a.n.g.	1754
• 17.60	A	Herstellung von gewirktem und gestricktem Stoff	1760
• 17.71	VG	Herstellung von Strumpfwaren	1771
• 17.72	VG	Herstellung von Pullovern, Strickjacken u.ä.	1772
• 18.10	VG	Herstellung von Lederbekleidung	1810
• 18.21	VG	Herstellung von Arbeits- und Berufsbekleidung	1821
• 18.22	VG	Herstellung von Oberbekleidung (ohne Arbeits- und Berufsbekleidung)	1822
• 18.23	VG	Herstellung von Wäsche	1823
• 18.24	VG	Herstellung von sonstiger Bekleidung und Bekleidungszubehör	1824
18.30	VG	Zurichtung und Färben von Fellen, Herstellung von Pelzwaren	1830
• 19.10	A	Ledererzeugung	1910
• 19.20	VG	Lederverarbeitung (ohne Herstellung von Lederbekleidung und Schuhen)	1920

Nr. der Klassifikation	HG	Wirtschaftsgliederung	Entsprechende Meldenummern des Güterverzeichnis für Produktionsstatistiken, Ausgabe 1995 1)
• 19.30	VG	Herstellung von Schuhen	1930
• 20.10	A	Säge-, Hobel- u. Holzimprägnierwerke	2010
• 20.20	A	Furnier-, Sperrholz-, Holzfaserplatten- und Holzspanplattenwerke	2020
• 20.30	A	Herstellung von Konstruktionsteilen, Fertigbauteilen, Ausbauelementen und Fertigteilbauten aus Holz	2030
20.40	A	Herstellung von Verpackungsmitteln und Lagerbehältern aus Holz	2040
20.51	VG	Herstellung von Holzwaren a.n.g., Veredlung von Holzwaren	2051
20.52	VG	Herstellung von Kork-, Flecht- und Korbwaren	2052
• 21.11	A	Herstellung von Holzstoff und Zellstoff	2111
• 21.12	A	Herstellung von Papier, Karton und Pappe	2112
• 21.21	A	Herstellung von Wellpapier u. -pappe sowie von Verpackungsmitteln aus Papier, Karton und Pappe	2121
• 21.22	VG	Herstellung von Haushalts-, Hygiene- und Toilettenartikeln aus Zellstoff und Papier	2122
• 21.23	A	Herstellung von Schreibwaren und Bürobedarf aus Papier, Karton und Pappe	2123, 2222 20
• 21.24	A	Herstellung von Tapeten	2124
• 21.25	A	Herstellung von sonstigen Waren aus Papier, Karton und Pappe	2125
22.11	VG	Buchverlag und Musikverlag	2211
22.12	VG	Zeitungsverlag	2212, 2213 10 050
22.13	VG	Zeitschriftenverlag	2213 10 093 bis 2213 10 099
22.14	VG	Verlag von bespielten Tonträgern	2214
22.15	VG	Sonstiges Verlagsgewerbe	2215
• 22.21	A	Zeitungsdruckerei	2221
• 22.22	A	Druckerei (ohne Zeitungsdruckerei)	2222 11, 2222 12, 2222 13, 2222 31, 2222 32
• 22.23	A	Druckweiterverarbeitung	2223
• 22.24	A	Satzherstellung und Reproduktion	2224
• 22.25	A	Sonstiges Druckgewerbe	2225
• 22.31	A	Vervielfältigung von bespielten Tonträgern	2231
• 22.32	A	Vervielfältigung von bespielten Bildträgern	2232
• 22.33	A	Vervielfältigung von bespielten Datenträgern	2233
23.10	A	Kokerei	2310
23.20	A	Mineralölverarbeitung	2320
23.30	A	Herstellung und Verarbeitung von Spalt- und Brutstoffen	2330
• 24.11	A	Herstellung von Industriegasen	2411
• 24.12	A	Herstellung von Farbstoffen und Pigmenten	2412
• 24.13	A	Herstellung von sonstigen anorganischen Grundstoffen und Chemikalien	2413
• 24.14	A	Herstellung von sonstigen organischen Grundstoffen und Chemikalien	2414
• 24.15	A	Herstellung von Düngemitteln und Stickstoffverbindungen	2415
• 24.16	A	Herstellung von Kunststoff in Primärformen	2416

1) Soweit nicht besonders aufgeführt, jeweils einschl. zugehöriger Reparaturen, Lohnarbeiten, Montagen sowie Eigen- und Lohnveredlungsarbeiten.

Nr. der Klassifikation	HG	Wirtschaftsgliederung	Entsprechende Meldenummern des Güterverzeichnisses für Produktionsstatistiken, Ausgabe 1995 1)	Nr. der Klassifikation	HG	Wirtschaftsgliederung	Entsprechende Meldenummern des Güterverzeichnisses für Produktionsstatistiken, Ausgabe 1995 1)
• 24.17	A	Herstellung von synthetischem Kautschuk in Primärformen	2417	26.61	A	Herstellung von Betonerzeugnissen für den Bau und von Kalksandsteinen	2661, 2666 12 001 bis 2666 12 005
• 24.20	A	Herstellung von Schädlingsbekämpfungs- und Pflanzenschutzmitteln	2420	• 26.62	A	Herstellung von Gipserzeugnissen für den Bau	2662
• 24.30	A	Herstellung von Anstrichmitteln, Druckfarben und Kitt	2430	26.63	A	Herstellung von Transportbeton	2663
• 24.41	A	Herstellung von pharmazeutischen Grundstoffen	2441	26.64	A	Herstellung von Mörtel	2664
• 24.42	VG	Herstellung von pharmazeutischen Spezialitäten und sonstigen pharmazeutischen Erzeugnissen	2442	26.65	A	Herstellung von Faserzementwaren	2665
• 24.51	VG	Herstellung von Seifen, Wasch-, Reinigungs- und Poliermitteln	2451	26.66	A	Herstellung von Erzeugnissen aus Beton, Zement und Gips a.n.g.	2666 11, 2666 12 006 bis 2666 12 009
• 24.52	VG	Herstellung von Duft- und Körperpflegemitteln	2452	26.70	A	Be- und Verarbeitung von Natursteinen a.n.g.	2670
• 24.61	A	Herstellung von pyrotechnischen Erzeugnissen	2461	26.81	A	Herstellung von Mühlesteinen, Steinen zum Zerfasern, Poliersteinen und Schleifwerkzeugen	2681
• 24.62	A	Herstellung von Klebstoffen und Gelatine	2462	26.82	A	Herstellung von Mineralerzeugnissen a.n.g.	2682
• 24.63	A	Herstellung von etherischen Ölen	2463	• 27.10	A	Erzeugung von Roheisen, Stahl und Ferrolegierungen (EGKS) 2)	2710
• 24.64	A	Herstellung von fotochemischen Erzeugnissen	2464	• 27.21	A	Herstellung von Rohren, Rohrform-, Rohrverschluß- und Rohrverbindungsstücken aus Gußeisen	2721
• 24.65	VG	Herstellung von unbespielten Ton-, Bild- und Datenträgern	2465	• 27.22	A	Herstellung v. Stahlrohren, Rohrform-, Rohrverschluß- und Rohrverbindungsstücken aus Eisen und Stahl	2722
• 24.66	A	Herstellung von chemischen Erzeugnissen a.n.g.	2466	• 27.31	A	Herstellung von Blankstahl	2731
• 24.70	A	Herstellung von Chemiefasern	2470	• 27.32	A	Herstellung von Kaltband unter 500 mm Breite	2732
• 25.11	A	Herstellung von Bereifungen	2511	• 27.33	A	Herstellung von Kaltprofilen	2733
25.12	A	Runderneuerung von Bereifungen	2512	• 27.34	A	Herstellung von gezogenem Draht	2734
• 25.13	A	Herstellung von sonst. Gummiwaren	2513	• 27.35	A	Erste Bearbeitung von Eisen und Stahl a.n.g., Herstellung von Ferrolegierungen (nicht EGKS) 2)	2735
• 25.21	A	Herstellung von Platten, Folien, Schläuchen und Profilen aus Kunststoff	2521	• 27.41	A	Erzeugung und erste Bearbeitung von Edelmetallen	2741
• 25.22	A	Herstellung von Verpackungsmitteln aus Kunststoff	2522	• 27.42	A	Erzeugung und erste Bearbeitung von Aluminium	2742
• 25.23	A	Herstellung von Baubedarfsartikeln aus Kunststoff	2523	• 27.43	A	Erzeugung und erste Bearbeitung von Blei, Zink und Zinn	2743
• 25.24	A	Herstellung von sonstigen Kunststoffwaren	2524	• 27.44	A	Erzeugung und erste Bearbeitung von Kupfer	2744
• 26.11	A	Herstellung von Flachglas	2611	• 27.45	A	Erzeugung und erste Bearbeitung von sonstigen NE-Metallen	2745
• 26.12	A	Veredlung und Verarbeitung von Flachglas	2612	• 27.51	A	Eisengießerei	2751
• 26.13	A	Herstellung von Hohlglas	2613	• 27.52	A	Stahlgießerei	2752
• 26.14	A	Herstellung von Glasfaser	2614	• 27.53	A	Leichtmetallgießerei	2753
• 26.15	A	Herstellung, Veredlung und Verarbeitung von sonstigem Glas einschließlich technischen Glaswaren	2615	• 27.54	A	Buntmetallgießerei	2754
• 26.21	VG	Herstellung von keramischen Haushaltswaren und Ziergegenstände	2621	• 28.11	B	Herstellung von Stahl- und Leichtmetallkonstruktionen	2811
• 26.22	A	Herstellung von Sanitärkeramik	2622	• 28.12	B	Herstellung von Ausbauelementen aus Stahl und Leichtmetall	2812
• 26.23	A	Herstellung von Isolatoren und Isolierteilen aus Keramik	2623	• 28.21	B	Herstellung von Tanks und Sammelbehältern	2821
• 26.24	A	Herstellung von keramischen Erzeugnissen für sonstige technische Zwecke	2624	• 28.22	B	Herstellung von Heizkörpern für Zentralheizungen und von Zentralheizungskesseln	2822
• 26.25	A	Herstellung von keramischen Erzeugnissen a.n.g.	2625	• 28.30	B	Herstellung von Dampfkesseln (ohne Zentralheizungskessel)	2830
• 26.26	A	Herstellung von feuerfesten keramischen Werkstoffen	2626	• 28.40	A	Herstellung von Schmiede-, Preß-, Zieh- und Stanzteilen, gewalzten Ringen und pulvermetallurgischen Erzeugnissen	2840, 2875 27 497
• 26.30	A	Herstellung von keramischen Wand- und Bodenfliesen und -platten	2630	• 28.51	A	Oberflächenveredlung und Wärmebehandlung	2851
• 26.40	A	Ziegelei, Herstellung von sonstiger Baukeramik	2640	• 28.52	A	Mechanik a.n.g.	2852
• 26.51	A	Herstellung von Zement	2651	• 28.61	VG	Herstellung von Schneidwaren und Bestecken	2861
26.52	A	Herstellung von Kalk	2652				
26.53	A	Herstellung von gebranntem Gips	2653				

1) Soweit nicht besonders aufgeführt, jeweils einschl. zugehöriger Reparaturen, Lohnarbeiten, Montagen sowie Eigen- und Lohnveredlungsarbeiten.

2) Europäische Gemeinschaft für Kohle und Stahl.

Nr. der Klassifikation	HG	Wirtschaftsgliederung	Entsprechende Meldenummern des Güterverzeichnisses für Produktionsstatistiken, Ausgabe 1995 1)
• 28.62	B	Herstellung von Werkzeugen	2862
• 28.63	A	Herstellung von Schlössern und Beschlägen	2863
• 28.71	B	Herstellung von Behältern aus Eisen und Stahl	2871
• 28.72	A	Herstellung von Verpackungen und Verschlüssen aus Eisen, Stahl und NE-Metall	2872
• 28.73	A	Herstellung von Drahtwaren	2873
• 28.74	A	Herstellung von Schrauben, Nieten, Ketten und Federn	2874
• 28.75	A	Herstellung von Eisen-, Blech- und Metallwaren a.n.g.	2875 (ohne 2875 27 497)
• 29.11	B	Herstellung von Verbrennungsmotoren und Turbinen (ohne Motoren für Luft- und Straßenfahrzeuge)	2911
• 29.12	B	Herstellung von Pumpen und Kompressoren	2912
• 29.13	B	Herstellung von Armaturen	2913
• 29.14	B	Herstellung von Lagern, Getrieben, Zahnradern und Antriebsselementen	2914
• 29.21	B	Herstellung von Öfen und Brennern	2921
• 29.22	B	Herstellung von Hebezeugen und Fördermitteln	2922
• 29.23	B	Herstellung von Kälte- und lufttechnischen Erzeugnissen für gewerbliche Zwecke	2923
• 29.24	B	Herstellung von Maschinen für unspezifische Verwendung a.n.g.	2924
• 29.31	B	Herstellung von Ackerschleppern	2931
• 29.32	B	Herstellung von sonstigen land- und forstwirtschaftlichen Maschinen	2932
• 29.40	B	Herstellung von Werkzeugmaschinen	2940
• 29.51	B	Herstellung von Maschinen für die Metallherzeugung, von Walzwerkeinrichtungen und Gießmaschinen	2951
• 29.52	B	Herstellung von Bergwerks-, Bau- und Baustoffmaschinen	2952
• 29.53	B	Herstellung von Maschinen für das Ernährungsgewerbe und die Tabakverarbeitung	2953
• 29.54	B	Herstellung von Maschinen für das Textil-, Bekleidungs- und Ledergerbergewerbe	2954
• 29.55	B	Herstellung von Maschinen für das Papiergewerbe	2955
• 29.56	B	Herstellung von Maschinen für bestimmte Wirtschaftszweige a.n.g.	2956
• 29.60	A	Herstellung von Waffen und Munition	2960
• 29.71	GG	Herstellung von elektrischen Haushaltsgeräten	2971
• 29.72	GG	Herstellung v. nichtelektrischen Heiz-, Koch-, Heißwasser- und Heißluftgeräten a.n.g.	2972
• 30.01	B	Herstellung von Büromaschinen	3001
• 30.02	B	Herstellung von Datenverarbeitungsgeräten und -einrichtungen	3002
• 31.10	B	Herstellung von Elektromotoren, Generatoren und Transformatoren	3110
• 31.20	A	Herstellung von Elektrizitätsverteilungs- und -schalteinrichtungen	3120
• 31.30	A	Herstellung von isolierten Elektrokabeln, -leitungen und -drähten	3130

Nr. der Klassifikation	HG	Wirtschaftsgliederung	Entsprechende Meldenummern des Güterverzeichnisses für Produktionsstatistiken, Ausgabe 1995 1)
• 31.40	A	Herstellung von Akkumulatoren und Batterien	3140
• 31.50	A	Herstellung von elektrischen Lampen und Leuchten	3150
• 31.61	A	Herstellung von elektrischen Ausrüstungen für Motoren und Fahrzeuge a.n.g.	3161
• 31.62	A	Herstellung von sonstigen elektrischen Ausrüstungen a.n.g.	3162
• 32.10	A	Herstellung von elektronischen Bauelementen	3210
• 32.20	B	Herstellung v. nachrichtentechnischen Geräten und Einrichtungen	3220
• 32.30	GG	Herstellung von Rundfunk- und Fernsehgeräten sowie phono- und videotecnischen Geräten	3230
• 33.10	B	Herstellung von medizinischen Geräten und orthopädischen Vorrichtungen	3310
• 33.20	B	Herstellung von Meß-, Kontroll-, Navigations- u.ä. Instrumenten und Vorrichtungen	3320
• 33.30	B	Herstellung von Industriellen Prozeßsteuerungsanlagen	3330
• 33.40	GG	Herstellung von optischen und fotografischen Geräten	3340
• 33.50	GG	Herstellung von Uhren	3350
• 34.10	B	Herstellung von Kraftwagen und Kraftwagenmotoren	3410
• 34.20	B	Herstellung v. Karosserien, Aufbauten und Anhängern	3420
• 34.30	A	Herstellung von Teilen und Zubehör für Kraftwagen und Kraftwagenmotoren	3430
• 35.11	B	Schiffbau (ohne Boots- und Yachtbau)	3511
• 35.12	GG	Boots- und Yachtbau	3512
• 35.20	B	Schienenfahrzeugbau	3520
• 35.30	B	Luft- und Raumfahrzeugbau	3530
• 35.41	GG	Herstellung von Krafträdern	3541
• 35.42	GG	Herstellung von Fahrrädern	3542
• 35.43	GG	Herstellung von Behindertenfahrzeugen	3543
• 35.50	B	Fahrzeugbau a.n.g.	3550
• 36.11	GG	Herstellung von Sitzmöbeln	3611
• 36.12	B	Herstellung von Büro- und Ladenmöbeln	3612
• 36.13	GG	Herstellung von Küchenmöbeln	3613
• 36.14	GG	Herstellung von sonstigen Möbeln	3614
• 36.15	GG	Herstellung von Matratzen	3615
• 36.21	GG	Prägen von Münzen und Medaillen	3621
• 36.22	GG	Herstellung von Schmuck, Gold- und Silberschmiedewaren (oh. Phantasieschmuck)	3622
• 36.30	GG	Herstellung von Musikinstrumenten	3630
• 36.40	VG	Herstellung von Sportgeräten	3640
• 36.50	VG	Herstellung von Spielwaren	3650
• 36.61	VG	Herstellung von Phantasieschmuck	3661
• 36.62	VG	Herstellung von Besen und Bürsten	3662
• 36.63	VG	Herstellung von Erzeugnissen a.n.g.	3663
• 37.10	A	Recycling von Schrott	3710
• 37.20	A	Recycling von nichtmetallischen Altmaterialien und Reststoffen	3720

- 1) Soweit nicht besonders aufgeführt, jeweils einschl. zugehöriger Reparaturen, Lohnarbeiten, Montagen sowie Eigen- und Lohnveredelungsarbeiten.  
2) Europäische Gemeinschaft für Kohle und Stahl.

Statistisches Landesamt  AN DIE GESCHÄFTSLEITUNG  Falls Anschrift oder Firmierung nicht mehr zutrifft, bitte berichtigen.	<table border="1" style="width: 100%; border-collapse: collapse;"> <tr> <td colspan="2" style="text-align: center; font-weight: bold;">MONATSBERICHT FÜR BETRIEBE IM BERGBAU UND VERARBEITENDEN GEWERBE</td> </tr> <tr> <td style="width: 60%; padding: 5px;">           Betriebs-Nr.: <input style="width: 100%;" type="text"/>            Bei Rückfragen bitte angeben.         </td> <td style="width: 40%; padding: 5px;">           Rechtsgrundlagen, Hinweise und kurze Erläuterungen auf der Rückseite des für Ihre Unterlagen bestimmten Erhebungsvordrucks         </td> </tr> <tr> <td style="padding: 5px;">           Rücksendung erbeten bis spätestens: <input style="width: 100%;" type="text"/> </td> <td style="padding: 5px;">           Meldung erfolgt für Betrieb (Werk) in (PLZ, Ort): <input style="width: 100%;" type="text"/> </td> </tr> <tr> <td colspan="2" style="padding: 5px;">           Bitte teilen Sie uns mit, an wen wir uns bei Rückfragen wenden dürfen (freiwillige Angabe).            Name: <input style="width: 100%;" type="text"/>            Tel.-Nr.: <input style="width: 100%;" type="text"/> </td> </tr> <tr> <td colspan="2" style="padding: 5px;">           Die Richtigkeit der nachstehenden Angaben bestätigt             Ort, Datum, Unterschrift         </td> </tr> </table>	MONATSBERICHT FÜR BETRIEBE IM BERGBAU UND VERARBEITENDEN GEWERBE		Betriebs-Nr.: <input style="width: 100%;" type="text"/> Bei Rückfragen bitte angeben.	Rechtsgrundlagen, Hinweise und kurze Erläuterungen auf der Rückseite des für Ihre Unterlagen bestimmten Erhebungsvordrucks	Rücksendung erbeten bis spätestens: <input style="width: 100%;" type="text"/>	Meldung erfolgt für Betrieb (Werk) in (PLZ, Ort): <input style="width: 100%;" type="text"/>	Bitte teilen Sie uns mit, an wen wir uns bei Rückfragen wenden dürfen (freiwillige Angabe). Name: <input style="width: 100%;" type="text"/> Tel.-Nr.: <input style="width: 100%;" type="text"/>		Die Richtigkeit der nachstehenden Angaben bestätigt  Ort, Datum, Unterschrift	
MONATSBERICHT FÜR BETRIEBE IM BERGBAU UND VERARBEITENDEN GEWERBE											
Betriebs-Nr.: <input style="width: 100%;" type="text"/> Bei Rückfragen bitte angeben.	Rechtsgrundlagen, Hinweise und kurze Erläuterungen auf der Rückseite des für Ihre Unterlagen bestimmten Erhebungsvordrucks										
Rücksendung erbeten bis spätestens: <input style="width: 100%;" type="text"/>	Meldung erfolgt für Betrieb (Werk) in (PLZ, Ort): <input style="width: 100%;" type="text"/>										
Bitte teilen Sie uns mit, an wen wir uns bei Rückfragen wenden dürfen (freiwillige Angabe). Name: <input style="width: 100%;" type="text"/> Tel.-Nr.: <input style="width: 100%;" type="text"/>											
Die Richtigkeit der nachstehenden Angaben bestätigt  Ort, Datum, Unterschrift											

Betriebs-Nr.: <input style="width: 100%;" type="text"/>	WZ 93-Nr.: <input style="width: 100%;" type="text"/>	Unternehmens-Nr.: <input style="width: 100%;" type="text"/>	Berichtsmonat/Jahr: <input style="width: 100%;" type="text"/>
SST 1 - 9	(nicht erfassen)		

Statistik-Nummer 001

1 Tätige Personen (am Ende des Berichtsmonats)	Betriebsstelle im Bergbau und Verarbeitenden Gewerbe			Baugewerbliche Betriebsstelle	Sonstige Betriebsstelle (Handel, Transport, Landwirtschaft u. a. m.)
	WZ 93-Nr.: SST 10 - 13	WZ 93-Nr.: SST 10 - 13	WZ 93-Nr.: SST 10 - 13		
Gesamtzahl der tätigen Personen (einschl. tätiger Inhaber, -innen, ohne Heimarbeiter)	11	11	11	21	31
darunter: Arbeiter und Arbeiterinnen (einschl. gewerblich Auszubildende)	12	12	12	22	32

2 Umsatz im Berichtsmonat (ohne Umsatzsteuer)	in vollen DM				
Inlandsumsatz (Umsatz im gesamten Bundesgebiet)	13	13	13	23	33
Auslandsumsatz sowie Umsatz mit deutschen Exporteuren	14	14	14		34

3 Auftragseingang im Berichtsmonat (ohne Umsatzsteuer)	in vollen DM				
Inlandsaufträge	16	16	16		
Auslandsaufträge	17	17	17		

Angaben zu den Abschnitten 4 bis 8 bitte für den gesamten Betrieb machen (einschl. baugewerblicher und sonstiger Betriebsteile).	<table border="1" style="width: 100%; border-collapse: collapse;"> <tr> <th style="width: 25%;">4 Geleistete Arbeiterstunden im Berichtsmonat (ohne Heimarbeiter- und Angestelltenstunden)</th> <th colspan="2" style="text-align: center;">in vollen Stunden</th> </tr> <tr> <td>Tatsächlich geleistete Arbeiterstunden der Arbeiter, -innen u. gewerblich Auszubildenden</td> <td>35</td> <td></td> </tr> </table> <table border="1" style="width: 100%; border-collapse: collapse;"> <tr> <th style="width: 25%;">5 Löhne und Gehälter im Berichtsmonat (ohne Arbeitgeberanteile zur Sozialvers.)</th> <th colspan="2" style="text-align: center;">in vollen DM</th> </tr> <tr> <td>Bruttolohnsumme einschl. Vergütungen für gewerblich Auszubildende (o. Heimarb.-Löhne)</td> <td>36</td> <td></td> </tr> <tr> <td>Bruttogehaltsumme einschl. Vergütungen für kaufm. und techn. Auszubildende</td> <td>37</td> <td></td> </tr> </table>	4 Geleistete Arbeiterstunden im Berichtsmonat (ohne Heimarbeiter- und Angestelltenstunden)	in vollen Stunden		Tatsächlich geleistete Arbeiterstunden der Arbeiter, -innen u. gewerblich Auszubildenden	35		5 Löhne und Gehälter im Berichtsmonat (ohne Arbeitgeberanteile zur Sozialvers.)	in vollen DM		Bruttolohnsumme einschl. Vergütungen für gewerblich Auszubildende (o. Heimarb.-Löhne)	36		Bruttogehaltsumme einschl. Vergütungen für kaufm. und techn. Auszubildende	37	
4 Geleistete Arbeiterstunden im Berichtsmonat (ohne Heimarbeiter- und Angestelltenstunden)	in vollen Stunden															
Tatsächlich geleistete Arbeiterstunden der Arbeiter, -innen u. gewerblich Auszubildenden	35															
5 Löhne und Gehälter im Berichtsmonat (ohne Arbeitgeberanteile zur Sozialvers.)	in vollen DM															
Bruttolohnsumme einschl. Vergütungen für gewerblich Auszubildende (o. Heimarb.-Löhne)	36															
Bruttogehaltsumme einschl. Vergütungen für kaufm. und techn. Auszubildende	37															

6 Stromversorgung im Berichtsmonat	in kWh	
Eigenerzeugung	aus Wasserkraft	61
	aus Kohle und sonst. Kraftquellen	62
Fremdbezug	aus öffentlichem Netz	63
	von anderen Betrieben	64
Abgabe	an öffentliches Netz	65
	an andere Betriebe	66

**Berichtsquartal:** 
**Angaben zu den Abschnitten 7 und 8 sind nur mit den Monatsberichten März, Juni, September und Dezember für das zurückliegende Berichtsquartal zu machen.**

7 Gasverbrauch im Berichtsquartal	in kWh oder m³	
Bitte Gasverbrauch möglichst in kWh angeben.		
Verbrauch von Erdgas einschl. Erdölgas m³ - Angaben umgerechnet auf den Brennwert H <sub>0</sub> = 35 169 kJ/m³	74 kWh	
	72 m³	
Verbrauch von Orts-, Kokerei- und Ferngas (ohne reines Erdgas), m³ - Angaben umgerechnet auf den Brennwert H <sub>0</sub> = 35 169 kJ/m³	73 kWh	
	71 m³	

8 Heizöl-, Kohleversorgung im Berichtsquartal	in vollen Tonnen	
	Verbrauch im Berichtsquartal	Bestand am Ende des Berichtsquartals
Heizöl	leicht	41
	mittelschwer	42
	schwer	43
Steinkohle, auch ballastreicher Steinkohlenstaub u. -briketts	44	53
Steinkohlenkoks einschl. -koksgrus	45	54
Rohbraunkohle, Hartbraunkohle (nur Bayern)	46	55
Braunkohlenbriketts, Braunkohlenstaub und -koks	47	56

**Bemerkungen:** (Wir bitten Sie um Hinweise, falls außergewöhnliche Verhältnisse die Angaben beeinflusst haben; Rückfragen können so weitgehend vermieden werden.)

# Erläuterungen zum Monatsbericht für Betriebe im Bergbau und Verarbeitenden Gewerbe

(Kurzfassung)

Beachten Sie bitte bei der Ausfüllung des Berichts die ausführlichen Erläuterungen zum Monatsbericht für Betriebe

## Zweck, Art und Umfang der Erhebung

Die Ergebnisse des Monatsberichts für Betriebe im Bergbau und Verarbeitenden Gewerbe dienen der kurzfristigen Beurteilung der konjunkturellen Lage sowie der regionalen und sektoralen Strukturpolitik. Sie stellen eine unentbehrliche Grundlage für zahlreiche Entscheidungen der gesetzgebenden Körperschaften, der Bundes- und Landesregierungen, der Verbände, Kammern und anderer Institutionen auf dem Gebiet der gesamten Wirtschaftspolitik dar. Insoweit haben die von Ihnen gemachten Angaben mittelbar auch Rückwirkungen zumindest auf die Rahmenbedingungen Ihres Handelns. Darüber hinaus können die Ergebnisse des Monatsberichts für Sie auch unmittelbar, z.B. als Indikator für die Entwicklungen in der Sie betreffenden Branche, von Nutzen sein.

Der Monatsbericht erfaßt monatlich die produzierenden Betriebe von höchstens 68 000 Unternehmen des Bergbaus und des Verarbeitenden Gewerbes sowie die produzierenden Betriebe der anderen Unternehmen – jeweils ohne Baubetriebe und Betriebe der Elektrizitäts-, Gas-, Fernwärme- und Wasserversorgung.

## Rechtsgrundlagen

- Gesetz über die Statistik für Bundeszwecke (Bundesstatistikgesetz - BStatG) vom 22. Januar 1957 (BGBl. I S. 462, 565), geändert durch Artikel 2 des Gesetzes vom 17. Januar 1996 (BGBl. I S. 34).
- Artikel 2 der Verordnung vom 14. September 1984 (BGBl. I S. 1247).
- Gesetz über die Statistik im Produzierenden Gewerbe (ProdGewG) in der Fassung der Bekanntmachung vom 30. Mai 1980 (BGBl. I S. 841), zuletzt geändert durch Artikel 3 der Verordnung vom 26. März 1991 (BGBl. I S. 846).

Erhoben werden die Tatbestände zu § 2 Buchstabe A Ziffer I Nr. 1 - 5, 8 und 9 ProdGewG (Nr. 8 vierteljährlich). Die Auskunftspflicht ergibt sich aus § 9 ProdGewG in Verbindung mit §§ 15, 26 Abs. 4 Satz 1 BStatG. Danach sind die Leiter oder Inhaber der Unternehmen und die Leiter der Betriebe auskunftspflichtig. Verstöße gegen die Auskunftspflicht – als solche gelten auch Terminüberschreitungen – können nach § 23 BStatG als Ordnungswidrigkeit mit einer Geldbuße geahndet werden. Gemäß § 15 Abs. 8 BStatG haben Widerspruch und Anfechtungsklage gegen die Aufforderung zur Auskunftserteilung keine aufschiebende Wirkung.

## Geheimhaltung, Hilfsmerkmale, Trennen und Löschen, Adreßdatei

Die erhobenen Einzelangaben werden nach § 16 BStatG grundsätzlich geheimgehalten, insbesondere werden sie nicht den Finanzämtern zugänglich gemacht. Nur in gesetzlich ausdrücklich geregelten Ausnahmefällen dürfen Einzelangaben übermittelt werden. Eine Übermittlung der erhobenen Einzelangaben ist nach § 10 ProdGewG in Verbindung mit § 16 Abs. 4, § 26 Abs. 3 BStatG an oberste Bundes- oder Landesbehörden in Form von Tabellen mit statistischen Ergebnissen zulässig, auch soweit Tabellenfelder nur einen einzigen Fall ausweisen. Eine Übermittlung von Einzelangaben mit Name und Anschrift ist ausgeschlossen.

Nach § 24 c des Gesetzes gegen Wettbewerbsbeschränkungen in der Fassung der Bekanntmachung vom 20. Februar 1990 (BGBl. I S. 235), das zuletzt durch Artikel 11 des Gesetzes vom 28. Oktober 1994 (BGBl. I S. 3210) geändert worden ist, dürfen der Monopolkommission für die Begutachtung der Entwicklung der Unternehmenskonzentration zusammengefaßte Einzelangaben über die vom Hundert-Anteile der drei, sechs und zehn größten Unternehmen oder Betriebe des jeweiligen Wirtschaftsbereichs in der Bundesrepublik Deutschland übermittelt werden.

Die Pflicht zur Geheimhaltung besteht auch für die Personen, die Empfänger von Einzelangaben sind.

Name und Anschrift des Unternehmens bzw. Betriebes, Name und Telefonnummer der für eventuelle Rückfragen zur Verfügung stehenden Person, Meldung für Betrieb (Werk) in (PLZ, Ort) sowie Ort, Datum und Unterschrift sind Hilfsmerkmale, die lediglich der technischen Durchführung der Erhebung dienen. Sie werden nach Abschluß der Prüfung der Angaben vom Erhebungsvordruck getrennt, gesondert aufbewahrt und mit Ausnahme von Name und Anschrift des Unternehmens bzw. Betriebes spätestens nach Beendigung des Zeitraums der periodisch wiederkehrenden Erhebung vernichtet.

Die verwendete Betriebs- und Unternehmens-Nummer dient der Unterscheidung der in die Erhebung einbezogenen Betriebe. Sie besteht aus einer laufenden, frei vergebenen, jedoch länderspezifischen Nummer. Die WZ 93-Nummer ist die Nummer desjenigen Wirtschaftszweiges (Klasse der WZ 93 – Vierstelliger), in dem der jeweilige Betrieb seinen wirtschaftlichen Schwerpunkt hat.

Die Hilfsmerkmale Name und Anschrift sowie Betriebs- und Unternehmens-Nummer/WZ 93-Nummer werden zusammen mit dem Erhebungsmerkmal „Tätige Personen“ für die gemäß § 12 ProdGewG angeordnete Kartei der Unternehmen und ihrer Teile sowie zur Führung der gemäß § 13 BStatG vorgesehenen Adreßdatei verwendet.

## Meldung

Grundsätzlich für den gesamten Betrieb – nicht für das Unternehmen – einschl. seiner nichtproduzierenden Teile und der in der Nähe liegenden Verwaltungs-, Reparatur-, Montage- und Hilfsbetriebe sowie der mit dem Betrieb verbundenen Kantinen und sonstigen Sozialeinrichtungen; einzubeziehen sind Baukolonnen und baugewerbliche Betriebsteile, die nicht zur Bauberichterstattung melden.

### Aufgliederung nach fachlichen Betriebsteilen bzw. Bereichen

Können aufgliedernde Angaben nicht eindeutig zugeordnet werden, sind sie anteilmäßig aufzuschlüsseln.

Baukolonnen für den Eigenbedarf sind zusammen mit den tätigen Personen in baugewerblichen Betriebsteilen in der Sammelposition „Baugewerbliche Betriebsteile“ zu melden.

## 1 Tätige Personen

Voll zu zählen sind auch Erkrankte, Urlauber, -innen, Teilzeitbeschäftigte, Kurzarbeiter, -innen, Streikende, von der Aussperrung Betroffene, Leiharbeiter, -innen.

Nicht zu melden sind Heimarbeiter, -innen, Zusteller im Verlagsgewerbe, unbezahlt mithelfende Familienangehörige mit weniger als 1/3 der üblichen Arbeitszeit – das sind im allgemeinen weniger als 55 Stunden im Monat – sowie Arbeitskräfte, die als Beauftragte anderer Betriebe im meldenden Betrieb Montage- und Reparaturarbeiten durchführen, und die aufgrund einer tarifvertraglichen Vorruhestandsregelung ausgeschiedenen Mitarbeiter, -innen.

## 2 Umsatz

Summe der Rechnungsendbeträge (ohne Umsatzsteuer) der im Berichtsmonat akzeptierten Lieferungen und Leistungen an Dritte – unabhängig vom Zahlungseingang – einschl. Verbrauchsteuern und getrennt in Rechnung gestellter Kosten für Fracht, Porto, Verpackung usw. Zu melden sind auch Erlöse aus Lieferungen und Leistungen an rechtlich selbständige Konzern- und Verkaufsgesellschaften.

Unmittelbar gewährte Preisnachlässe sind abzusetzen.

Umsätze aus dem Verkauf von Elektrizität, Fernwärme, Gas, Dampf und Wasser sind anteilig auf die fachlichen Betriebsteile zu verteilen.

## 3 Auftragseingang

Wert (ohne Umsatzsteuer und Preisnachlässe) der vom Betrieb/Unternehmen akzeptierten Aufträge auf Lieferung selbst hergestellter oder in Lohnarbeit gefertigter Erzeugnisse. Als Auftragseingänge zählen auch Verkäufe ab Lager, wenn Auftragseingang und Auslieferung zeitlich zusammenfallen.

Einzubeziehen sind Erlöse aus Reparaturen, Instandhaltungen, Installationen, Montagen und Lohnarbeiten sowie Verbrauchsteuern und Kosten für Fracht, Verpackung, Porto usw.

Nicht einzubeziehen sind Aufträge auf Lieferungen von Elektrizität, Fernwärme, Gas, Dampf, Wasser, Handelsware und „verkaufsfähige“ Produktionsrückstände sowie Aufträge über nichtindustrielle/nichthandwerkliche Leistungen, Aufträge die aus der Produktion einer im Ausland gelegenen Firma geliefert werden und unternehmensinterne Fabrikorder.

Lautet die Auftragsbestätigung nur über eine Menge, so sind die Auftragswerte mit Hilfe der z. Z. des Auftragseingangs geltenden Tagespreise zu ermitteln. Bei Abrufaufträgen sind nur die Werte der Abrufe im Berichtsmonat als Auftragseingänge zu melden.

## 4 Arbeiterstunden

Tatsächlich geleistete – nicht die bezahlten – Stunden der Tätigen Personen (einschl. Leiharbeiter, -innen), die der Versicherungspflicht in der Arbeiterrentenversicherung unterliegen. Bei Schichtbetrieben ist die Summe aller Stunden in allen Schichten anzugeben.

Einzubeziehen sind geleistete Über-, Nacht-, Sonn- und Feiertagsstunden. Nicht einzubeziehen sind ausgefallene Arbeiterstunden, auch wenn sie bezahlt wurden, sowie Arbeiterstunden für Montage- und Reparaturarbeiten von Beauftragten anderer Betriebe.

## 5 Löhne und Gehälter

Summe der Bruttobezüge der Tätigen Personen ohne Arbeitgeberanteile zur Sozialversicherung.

Einzubeziehen sind tariflich oder frei vereinbarte Zulagen (z.B. Akkord-, Nacht-, Schicht-, Schmutzzulagen), Naturalvergütungen, Vergütungen für ausgefallene Arbeitszeit (z.B. Urlaubslöhne), Lohn- und Gehaltsfortzahlungen im Krankheitsfall und Zuschüsse des Arbeitgebers zum Krankengeld, Urlaubsbeihilfen, Gratifikationen, Gewinnbeteiligungen, tariflich oder frei vereinbarte Kindergelder und sonstige Familienzuschläge sowie Erziehungsbeihilfen, ferner vermögenswirksame Leistungen des Arbeitgebers sowie gezahlte Beträge an tätige Personen in eigenen Sozialeinrichtungen (z.B. Werksarzt) und andere Unternehmen für Leiharbeiter, -innen sowie Bezüge von Gesellschaftern, Vorstandsmitgliedern und anderen leitenden Kräften (soweit sie steuerlich als Einkünfte aus unselbständiger Arbeit gelten) und Provisionen und Tantiemen.

Nicht einzubeziehen sind der Arbeitgeberzuschuß zum Krankenversicherungsbeitrag für nicht versicherungspflichtige Angestellte gemäß Sozialgesetzbuch (Gesetzliche Krankenversicherung), das Kurzarbeitergeld sowie die Vorruhestandsbezüge.

## 6 Stromversorgung im Berichtsmonat

Als Stromerzeugung ist die an der Generatorklemme gemessene Brutto-Stromerzeugung zu melden. Als „Fremdbezug aus dem öffentlichen Netz“ sind Strommengen, die von einem öffentlichen Elektrizitätsversorgungsunternehmen unmittelbar (evtl. über werkseigene Leitungen) bezogen wurden, zu melden. Als „Abgabe an das öffentliche Netz“ sind unmittelbare Stromlieferungen an öffentliche Elektrizitätsversorgungsunternehmen anzugeben. Wird Strom aus dem öffentlichen Netz nicht unmittelbar, sondern über einen anderen Betrieb bezogen, so sind die Mengen beim ersten Bezieher als „Bezug aus dem öffentlichen Netz“ und „Abgabe an andere Betriebe“, beim zweiten Bezieher als „Bezug von anderen Betrieben“ zu melden.

## 7 Gasverbrauch im Berichtsquartal

Betriebe, von denen die zu meldenden Gase weder selbst erzeugt noch an andere Betriebe abgegeben werden, setzen hier den Gasbezug ein.

Der Gasverbrauch kann wahlweise gemeldet werden in „kWh“ oder in „m³“. Bitte bevorzugen Sie – soweit wie möglich – die Angaben in „kWh“. Bei m³-Angabe sind das Erdgas einschl. Erdölgas sowie das Orts- und Kokereigas (auch Ferngas) umgerechnet auf einen Brennwert  $H_0 = 35\,169,12\text{ kJ/m}^3$  zu melden.

## 8 Heizöl- und Kohleversorgung im Berichtsquartal

Heizöl- und Kohlemengen für die Heizung und Energieversorgung einschl. für die Gewinnung der an Dritte abgegebenen Energiemengen sowie als Rohstoff verwendete Heizöle und Kohle.

Nicht einzubeziehen sind Einsatzkohle der Brikettfabriken und Kokereien, ferner verkaufte oder verschenkte Brennstoffmengen sowie Deputate.

Statistisches Landesamt	<b>MONATSBERICHT FÜR MEHRBETRIEBSUNTERNEHMEN IM BERGBAU UND VERARBEITENDEN GEWERBE</b>	
	Unternehmens-Nr.: Bei Rückfragen bitte angeben.	<b>Rechtsgrundlagen, Hinweise und kurze Erläuterungen auf der Rückseite des für Ihre Unterlagen bestimmten Erhebungsvordrucks</b>
	Rücksendung erbeten bis spätestens:	Bitte teilen Sie uns mit, an wen wir uns bei Rückfragen wenden dürfen (freiwillige Angabe). Name: _____ Tel.-Nr.: _____ Die Richtigkeit der nachstehenden Angaben bestätigt: _____ Ort, Datum, Unterschrift
Statistisches Landesamt AN DIE GESCHÄFTSLEITUNG		
Falls Anschrift oder Firmierung nicht mehr zutrifft, bitte berichtigen.		

Unternehmens-Nr.:	WZ 93-Nr.:
SST 1 - 9	

Berichtsmonat/Jahr

Statistik-  
Nummer**002**

Bitte die Angaben für das **gesamte Unternehmen** (nicht Konzern) machen,  
 d. h. einschl. aller produzierenden und nichtproduzierenden Teile, jedoch **ohne Zweigniederlassungen im Ausland.**

### 1 Gesamtzahl der tätigen Personen im Unternehmen am Ende des Berichtsmonats

Tätige Inhaber, -innen und tätige Mitinhaber, -innen, unbezahlt mithelfende Familienangehörige, Angestellte, Arbeiter, -innen (ohne Heimarbeiter, -innen und Zusteller, -innen im Verlagsgewerbe) sowie Auszubildende

Anzahl

### 2 Löhne und Gehälter des Unternehmens im Berichtsmonat

Bruttolohn- und -gehaltssumme einschl. Vergütungen für Auszubildende sowie Gratifikationen usw., aber ohne Arbeitgeberanteil zur Sozialversicherung und ohne Löhne der Heimarbeiter, -innen und Zusteller, -innen im Verlagsgewerbe

in vollen DM

### 3 Gesamtumsatz des Unternehmens im Berichtsmonat

(einschl. Umsatz aus Handelsware und Umsatz aus Reparaturen, Lohnarbeiten, Lohnveredlung, Installationen und Montagen; ohne Umsatzsteuer)

in vollen DM

Darunter:

**Umsatz aus Handelsware und sonstigen nichtindustriellen/nichthandwerklichen Tätigkeiten**

in vollen DM

**Bemerkungen:** (Wir bitten Sie um Hinweise, falls außergewöhnliche Verhältnisse die Angaben beeinflusst haben; Rückfragen können so weitgehend vermieden werden.)

# Erläuterungen zum Monatsbericht für Mehrbetriebsunternehmen im Bergbau und Verarbeitenden Gewerbe

(Kurzfassung)

Beachten Sie bitte bei der Ausfüllung des Berichts die ausführlichen Erläuterungen zum  
Monatsbericht für Mehrbetriebsunternehmen

## Zweck, Art und Umfang der Erhebung

Der Monatsbericht für Mehrbetriebsunternehmen stellt eine Ergänzung zum Monatsbericht für Betriebe im Bergbau und Verarbeitenden Gewerbe dar. Aus den Ergebnissen beider Erhebungen werden monatliche und jährliche Unternehmensdaten gewonnen. Diese Informationen dienen sowohl der kurzfristigen Konjunkturanalyse als auch der mittel- und langfristigen Beobachtung von Wachstumsprozessen und Strukturveränderungen bei den Unternehmen des Bergbaus und Verarbeitenden Gewerbes. Außerdem dienen diese Ergebnisse als Hochrechnungsrahmen für die Stichprobenergebnisse der Kostenstrukturerhebung im Bergbau und im Verarbeitenden Gewerbe. Die Ergebnisse stellen eine unentbehrliche Grundlage für zahlreiche Entscheidungen der gesetzgebenden Körperschaften, der Bundes- und Landesregierungen, der Verbände, Kammern und anderer Institutionen auf dem Gebiet der gesamten Wirtschaftspolitik dar. Insoweit haben die von Ihnen gemachten Angaben mittelbar auch Rückwirkungen zumindest auf die Rahmenbedingungen Ihres Handelns. Darüber hinaus können die Ergebnisse des Monatsberichts für Sie auch unmittelbar, z.B. als Indikator für die Entwicklungen in der Sie betreffenden Branche, von Nutzen sein.

Der Monatsbericht für Mehrbetriebsunternehmen erfaßt monatlich höchstens 13 000 Unternehmen des Bergbaus und des Verarbeitenden Gewerbes mit zwei und mehr Betrieben.

## Rechtsgrundlagen

- Gesetz über die Statistik im Produzierenden Gewerbe (ProdGewG) in der Fassung der Bekanntmachung vom 30. Mai 1980 (BGBl. I S. 841), zuletzt geändert durch Artikel 3 der Verordnung vom 28. März 1991 (BGBl. I S. 846),
- Gesetz über die Statistik für Bundeszwecke (Bundesstatistikgesetz - BStatG) vom 22. Januar 1987 (BGBl. I S. 462, 585), geändert durch Artikel 2 des Gesetzes vom 17. Januar 1996 (BGBl. I S. 34),

Erhoben werden die Tatbestände zu § 3 Buchstabe A Ziffer I ProdGewG.

Die Auskunftspflicht ergibt sich aus § 9 ProdGewG in Verbindung mit §§ 15, 26 Abs. 4 Satz 1 BStatG. Danach sind die Leiter oder Inhaber der Unternehmen auskunftspflichtig. Verstöße gegen die Auskunftspflicht – als solche gelten auch Terminüberschreitungen – können nach § 23 BStatG als Ordnungswidrigkeit mit einer Geldbuße geahndet werden. Gemäß § 15 Abs. 6 BStatG haben Widerspruch und Anfechtungsklage gegen die Aufforderung zur Auskunftserteilung keine aufschlebende Wirkung.

## Geheimhaltung, Hilfsmerkmale, Trennen und Löschen, Adreßdatei

Die erhobenen Einzelangaben werden nach § 16 BStatG grundsätzlich geheimgehalten, insbesondere werden sie nicht den Finanzämtern zugänglich gemacht. Nur in gesetzlich ausdrücklich geregelten Ausnahmefällen dürfen Einzelangaben übermittelt werden. Eine Übermittlung der erhobenen Einzelangaben ist nach § 10 ProdGewG in Verbindung mit § 16 Abs. 4, § 26 Abs. 3 BStatG an oberste Bundes- oder Landesbehörden in Form von Tabellen mit statistischen Ergebnissen zulässig, auch soweit Tabellenfelder nur einen einzigen Fall ausweisen. Eine Übermittlung von Einzelangaben mit Name und Anschrift ist ausgeschlossen.

Nach § 24 c des Gesetzes gegen Wettbewerbsbeschränkungen in der Fassung der Bekanntmachung vom 20. Februar 1990 (BGBl. I S. 235), das zuletzt durch Art. 11 des Gesetzes vom 28. Oktober 1994 (BGBl. I S. 3210) geändert worden ist, dürfen der Monopolkommission für die Begutachtung der Entwicklung der Unternehmenskonzentration zusammengefaßte Einzelangaben über die vom-Hundert-Anteile der drei, sechs und zehn größten Unternehmen oder Betriebe des jeweiligen Wirtschaftsbereichs in der Bundesrepublik Deutschland übermittelt werden.

Die Pflicht zur Geheimhaltung besteht auch für die Personen, die Empfänger von Einzelangaben sind.

Name und Anschrift des Unternehmens, Name und Telefonnummer der für eventuelle Rückfragen zur Verfügung stehenden Person sowie Ort, Datum und Unterschrift sind Hilfsmerkmale, die lediglich der technischen Durchführung der Erhebung dienen. Sie werden nach Abschluß der Prüfung der Angaben vom Erhebungsvordruck getrennt, gesondert aufbewahrt und mit Ausnahme von Name und Anschrift des Unternehmens spätestens nach Beendigung des Zeitraums der periodisch wiederkehrenden Erhebung vernichtet.

Die verwendete Unternehmens-Nummer dient der Unterscheidung der in die Erhebung einbezogenen Unternehmen. Sie besteht aus einer laufenden, frei vergebenen, jedoch länderspezifischen Nummer. Die WZ 93-Nummer ist die Nummer desjenigen Wirtschaftszweiges (Klasse der WZ 93 = Vierstelliger), in dem das jeweilige Unternehmen seinen wirtschaftlichen Schwerpunkt hat.

Die Hilfsmerkmale Name und Anschrift sowie Unternehmens-Nummer/WZ 93-Nummer werden zusammen mit dem Erhebungsmerkmal „Tätige Personen“ für die gemäß § 12 ProdGewG angeordnete Kartei der Unternehmen und ihrer Teile sowie zur Führung der gemäß § 13 BStatG vorgesehenen Adreßdatei verwendet.

Darüber hinaus dienen die Angaben in den vorgenannten Merkmalen und zum Merkmal „Umsatz“ der Durchführung der Verordnung (EWG) Nr. 2186/93 des Rates vom 22. Juli 1993 über die innergemeinschaftliche Koordinierung des Aufbaus von Unternehmensregistern für statistische Verwendungszwecke (ABl. EG Nr. L 196 S. 1).

## Meldung

Grundsätzlich für das Gesamtunternehmen, d.h. einschl. aller produzierenden und nichtproduzierenden Teile, jedoch ohne Zweigniederlassungen im Ausland.

Rechtlich selbständige Tochtergesellschaften, Arbeitsgemeinschaften und Betriebsführungsgesellschaften müssen getrennt berichten.

## 1 Tätige Personen

Voll zu zählen sind auch Erkrankte, Urlauber, -innen, Teilzeitbeschäftigte (unabhängig von der Anzahl der im Berichtsmonat geleisteten Stunden), Kurzarbeiter, -innen, Streikende, von der Aussperrung Betroffene sowie Leiharbeiter, -innen.

Nicht zu melden sind Heimarbeiter, -innen, Zusteller, -innen im Verlagsgewerbe, unbezahlt mithelfende Familienangehörige mit weniger als 1/3 der üblichen Arbeitszeit sowie Arbeitskräfte, die als Beauftragte anderer Unternehmen im meldenden Unternehmen Montage- und Reparaturarbeiten durchführen, und die aufgrund einer tarifvertraglichen Vorruhestandsregelung ausgeschiedenen Mitarbeiter, -innen.

## 2 Löhne und Gehälter

Summe der Bruttobezüge der Tätigen Personen im Berichtsmonat ohne Arbeitgeberanteile zur Sozialversicherung. Einzu beziehen sind tariflich oder frei vereinbarte Zulagen (z.B. Akkord-, Nachtarbeits-, Schmutzzulagen), Naturalvergütungen, Vergütungen für ausgefallene Arbeitszeit (z.B. Urlaubslohn), Lohn- und Gehaltsfortzahlungen im Krankheitsfall und Zuschüsse des Arbeitgebers zum Krankengeld, Urlaubsbeihilfen, Gratifikationen, Gewinnbeteiligungen, tariflich oder frei vereinbarte Kindergelder und sonstige Familienzuschläge sowie Erziehungsbeihilfen, ferner vermögenswirksame Leistungen des Arbeitgebers sowie gezahlte Beträge an tätige Personen in eigenen Sozialeinrichtungen (z.B. Werkarzt) und an andere Unternehmen für Leiharbeiter, -innen, sowie Bezüge von Gesellschaftern, Vorstandsmitgliedern und anderen leitenden Kräften (soweit sie steuerlich als Einkünfte aus unselbständiger Arbeit gelten) und Provisionen und Tantiemen.

Nicht einzu beziehen sind der Arbeitgeberzuschuß zum Krankenversicherungsbeitrag für nicht versicherungspflichtige Angestellte gemäß Sozialgesetzbuch (Gesetzliche Krankenversicherung), das Kurzarbeitergeld sowie die Vorruhestandsbezüge.

## 3 Gesamtumsatz

Summe der Rechnungsendbeträge (ohne Umsatzsteuer) der im Berichtsmonat abgerechneten Lieferungen und Leistungen an Dritte – unabhängig vom Zahlungseingang – einschl. Verbrauchsteuern und getrennt in Rechnung gestellter Kosten für Fracht, Porto, Verpackung usw. Zu melden sind auch Erlöse aus Lieferungen und Leistungen an rechtlich selbständige Konzern- und Verkaufsgesellschaften.

In den Gesamtumsatz ist der Umsatz aus Handelsware und sonstigen nicht-industriellen/nicht-handwerklichen Tätigkeiten einzubeziehen.

Unmittelbar gewährte Preisnachlässe sind abzusetzen.

## Umsatz aus Handelsware und sonstigen nichtindustriellen/nicht-handwerklichen Tätigkeiten

Hierzu zählen Umsätze aus dem Verkauf von fremden Erzeugnissen, die im allgemeinen unbearbeitet und ohne fertigungstechnische Verbindung mit eigenen Erzeugnissen weiterverkauft werden (Umsatz aus Handelsware) sowie Umsätze aus Vermietung und Verpachtung von Geräten, betrieblichen Anlagen und Einrichtungen, ferner Erlöse aus Wohnungsvermietung, aus der Veräußerung von Patenten und der Vergabe von Lizenzen, aus Transportleistungen für Dritte, Erlöse aus Belegschaftseinrichtungen (z.B. Kantinen) und aus dem Verkauf landwirtschaftlicher Erzeugnisse sowie Provisionseinnahmen.

# Fachserie 4: Produzierendes Gewerbe

**Reihe 1: Zusammenfassende Daten für das Produzierende Gewerbe (vorgesehen)**

**Reihe 2: Indizes für das Produzierende Gewerbe**

**Reihe 2.1: Indizes der Produktion und Produktion ausgewählter Erzeugnisse im Produzierenden Gewerbe**

*Monatlich* (etwa 7 Wochen nach dem Berichtszeitraum): Index der Produktion für das Produzierende Gewerbe sowie vierteljährliche Produktionsindizes nach Wirtschaftszweigen. Außerdem für ca. 1 000 ausgewählte Erzeugnisse absolute Produktionszahlen.

**Reihe 2.2: Auftragseingang und Umsatz im Verarbeitenden Gewerbe – Indizes –**

*Monatliche* Indexberechnung für Inland, Ausland und Insgesamt nach Wirtschaftszweigen (vorläufige Ergebnisse ca. 8 Wochen nach dem Berichtszeitraum, endgültige Ergebnisse im Folgebericht).

**Reihe 3: Produktion im Produzierenden Gewerbe**

**Reihe 3.1: Produktion im Produzierenden Gewerbe**

*Vierteljährliche* und *jährliche* Darstellung der Produktion von rd. 6 000 Gütern (Menge und Wert) und ergänzender Angaben aus anderen Quellen (u. a. Außenhandel, Preisstatistik sowie vierteljährliche Produktionsindizes).

**Reihe 3. S.1: Produktion im Produzierenden Gewerbe in den neuen Bundesländern 3. und 4. Vierteljahr 1990**

**Reihe 3.2: Struktur der Produktion im Produzierenden Gewerbe**

*Jährliche* Darstellung der Produktion von rd. 1 100 Güterklassen nach der Herkunft aus den Wirtschaftszweigen.

**Reihe 4: Bergbau und Verarbeitendes Gewerbe**

Beschäftigung, Umsatz und Investitionen der Unternehmen

**Reihe 4.1.1: Beschäftigung, Umsatz und Energieversorgung der Unternehmen und Betriebe im Bergbau und im Verarbeitenden Gewerbe**

*Monatsbericht* (etwa 9 Wochen nach dem Berichtszeitraum): Unternehmen, Betriebe und fachliche Betriebsteile in wirtschaftssystematischer Gliederung und nach Ländern (für Bergbau und Verarbeitendes Gewerbe insgesamt). Für Unternehmen: Zahl der Einheiten, Beschäftigte, Lohn- und Gehaltssumme, Umsatz. Für Betriebe: zusätzlich Zahl der Angestellten und Arbeiter, geleistete Arbeiterstunden und Energieversorgung; für fachliche Betriebsteile: Zahl der Einheiten und der Beschäftigten sowie Umsatz.

Jahresergebnisse werden in einem gesonderten Jahresbericht veröffentlicht.

**Reihe 4.1.2: Betriebe, Beschäftigte und Umsatz im Bergbau und im Verarbeitenden Gewerbe nach Beschäftigtengrößenklassen**

*Jährlich* für September Ergebnisse für Betriebe nach Beschäftigtengrößenklassen (Betriebe, Beschäftigte und Umsatz in wirtschaftssystematischer Gliederung; Länderergebnisse für Bergbau und Verarbeitendes Gewerbe insgesamt).

**Reihe 4.1.3: Regionale Verteilung der Betriebe im Bergbau und im Verarbeitenden Gewerbe und deren Beschäftigte**

*Alle 4 Jahre*: Anzahl der Betriebe und deren Beschäftigte in wirtschaftssystematischer und regionaler Gliederung (bis einschl. Kreise).

**Reihe 4.1.4: Beschäftigte und Umsatz der Betriebe im Bergbau und im Verarbeitenden Gewerbe nach Bundesländern**

*Jährlicher Bericht.*

**Reihe 4.1.5: Fachliche Unternehmensteile im Bergbau und im Verarbeitenden Gewerbe**

*Jährlich*: Anzahl der fachlichen Unternehmensteile und deren Beschäftigte, Produktionswert, Umsatz, Löhne und Gehälter sowie der Census-Value-Added in wirtschaftssystematischer Gliederung.

**Reihe 4.2: Beschäftigte, Umsatz und Investitionen der Unternehmen und Betriebe im Bergbau und im Verarbeitenden Gewerbe – Investitionen –**

*Jährlicher* Vorbericht mit vorläufigen Unternehmens- und Betriebsergebnissen der Investitionserhebung. Die endgültigen Ergebnisse erscheinen in tieferer systematischer Gliederung in den Reihen:

**Reihe 4.2.1: Beschäftigte, Umsatz und Investitionen der Unternehmen und Betriebe im Bergbau und im Verarbeitenden Gewerbe**

*Jährlich*: Beschäftigte, Umsatz, Investitionen, Lagerbestände, Zugänge an vermieteten Sachanlagen und Aufwendungen für gemietete und gepachtete Sachanlagen (jeweils nach Wirtschaftszweigen und Beschäftigten- und Umsatzgrößenklassen).

**Reihe 4.2.3: Konzentrationsstatistische Daten für den Bergbau und das Verarbeitende Gewerbe sowie das Baugewerbe**

*2-jährlich*: Konzentrationsraten und -koeffizienten für Unternehmen und Betriebe des Bergbaus und des Verarbeitenden Gewerbes sowie des Baugewerbes.

**Reihe 4.2.4: Material- und Wareneingang im Bergbau und im Verarbeitenden Gewerbe**

*4-jährlich*: Material- und Wareneingang der Unternehmen des Bergbaus und des Verarbeitenden Gewerbes nach Warenarten und Wirtschaftszweigen.

**Reihe 4.3: Kostenstruktur der Unternehmen im Bergbau und im Verarbeitenden Gewerbe**

*Jährlich*: Beschäftigte, Bestandteile der Gesamtleistung, wichtige Kostenarten sowie Kosten- und Leistungsstruktur (Gliederung: wirtschaftssystematisch sowie nach Beschäftigten- und z. T. nach Bruttoproduktionswertgrößenklassen). Für die einzelnen Bereiche erscheinen die Veröffentlichungen unter dem Titel:

**Reihe 4.3.1: Kostenstruktur der Unternehmen im Bergbau, Grundstoff- und Produktionsgütergewerbe**

**Reihe 4.3.2: Kostenstruktur der Unternehmen im Investitionsgüter produzierenden Gewerbe**

**Reihe 4.3.3: Kostenstruktur der Unternehmen im Verbrauchsgüter produzierenden Gewerbe und im Nahrungs- und Genussmittelgewerbe**

**Reihe 4. S. 2: Schätzung des Nettoproduktionswertes im Bergbau und im Verarbeitenden Gewerbe 1991 (Zensus) – Regionale und sektorale Verflechtung der Unternehmen und Betriebe –**

**Reihe 5: Baugewerbe**

**Reihe 5.1: Beschäftigung, Umsatz und Gerätebestand der Betriebe im Baugewerbe**

*Jährliche* Ergebnisse der zur Jahresmitte durchgeführten Erhebung nach Wirtschaftszweigen und Beschäftigtengrößenklassen z. T. in regionaler Gliederung bis zu Kreisen.

**Reihe 5.2: Beschäftigung, Umsatz und Investitionen der Unternehmen im Baugewerbe**

*Jährlich*: Beschäftigte, Bruttolohn- und -gehaltssumme, Jahresbauleistung, Umsatz und Investitionen nach Wirtschaftszweigen, Beschäftigten und Umsatzgrößenklassen (Bauhauptgewerbe: 20 Beschäftigte und mehr, Ausbaugewerbe: 10 Beschäftigte und mehr).

Fortsetzung siehe folgende Seite

### Reihe 5.3: Kostenstruktur der Unternehmen im Baugewerbe

*Jährlich:* Kosten- und Leistungsgrößen im Bauhaupt- und Ausbaugewerbe nach Wirtschaftszweigen, Beschäftigten- und Bruttoproduktionswertgrößenklassen. Unternehmen (mit 20 Beschäftigten und mehr).

### Reihe 6: Energie und Wasserversorgung

#### Reihe 6.1: Beschäftigung, Umsatz, Investitionen und Kostenstruktur der Unternehmen in der Energie- und Wasserversorgung

*Jährlich* (auch für fachliche Unternehmensteile): Beschäftigte, Arbeiterstunden, Löhne und Gehälter, Umsätze, Lagerbestände und Investitionen nach Wirtschaftszweigen und -bereichen sowie nach Beschäftigten- und Umsatzgrößenklassen. Außerdem Brutto- und Nettoproduktionsertrag, Brutto- und Nettowerterschöpfung, Materialverbrauch und Wareneinsatz sowie Kosten nach Kostenarten.

#### Reihe 6.2 und 6.3 unbesetzt

#### Reihe 6.4: Stromerzeugungsanlagen der Betriebe im Bergbau und im Verarbeitenden Gewerbe

*Jährlich:* Betriebe mit Stromerzeugungsanlagen nach Wirtschaftszweigen und Ländern; Leistung und Belastung der Stromerzeugungsanlagen sowie Verbrauch an Brennstoffen für die Elektrizitätserzeugung.

### Reihe 7: Handwerk

#### Reihe 7.1: Beschäftigte und Umsatz im Handwerk

*Vierteljährlich:* Beschäftigte und Umsatz in ausgewählten Gewerbebezirken. Saisonbereinigte Zahlen, Regionalangaben und weitere Strukturdaten wie Ausbildungsverhältnisse, Arbeitsverdienste und Insolvenzen im Handwerk.

### Reihe 8: Fachstatistiken

#### Reihe 8.1: Eisen- und Stahl (Eisenerzbergbau, eisen-schaffende Industrie, Eisen-, Stahl- und Tempergießerei)<sup>1)</sup>

*Monatlicher* Vorbericht und Monatsbericht über wesentliche Entwicklungstendenzen. Der *Vierteljahresbericht* gibt Überblick über Struktur und Entwicklung der entsprechenden Bereiche, auch im Ausland.

#### Reihe 8.2: Düngemittelversorgung

*Monatlicher* Bericht und *Jahresbericht* mit Angaben über den Inlandsabsatz nach Ländern und Düngesorten sowie Nährstoffgehalten.

### Reihe S: Sonderbeiträge

#### Reihe S.6: Material- und Wareneingang im Baugewerbe 1982

#### Reihe S.8: Düngemittelerzeugung und -versorgung 1950/51 bis 1986/87

#### Reihe S.9: Konzentrationsstatistische Daten für den Bergbau und das Verarbeitende Gewerbe 1954 bis 1982

#### Reihe S.12: Dienstleistungen im Produzierenden Gewerbe 1988 – Ergebnisse einer Testerhebung –

#### Reihe S.13: Gegenüberstellung der Produktion im Produzierenden Gewerbe nach den Systematischen Güterverzeichnissen für Produktionsstatistiken (GP) von 1989 und 1982

#### Reihe S.14: Neuberechnung der Auftragselngangs- und Umsatzindizes für das Verarbeitende Gewerbe sowie der Auftragselngangs- und Auftragsbestandsindizes für das Bauhauptgewerbe auf Basis 1991

#### Reihe S.15: Neuberechnung der Produktionsindizes auf Basis 1991

### Einzelveröffentlichungen

#### Zensus im Produzierenden Gewerbe 1979 (7 Hefte)

##### Handwerkszählung vom 31. März 1995

Die Handwerkszählung 1995 war die erste Totalerhebung in diesem Bereich seit 18 Jahren. Gleichzeitig war sie die erste Zählung des Handwerks, die im wiedervereinigten Deutschland durchgeführt wurde. Nach der Auswertung dieser Erhebung liegen nunmehr wieder aktuelle und zuverlässige Strukturdaten über diesen wichtigen Bereich des deutschen Mittelstandes vor. Damit konnte eine bedeutende Datenlücke geschlossen werden. So zeigte die Zählung u.a., daß das Handwerk einen wesentlich größeren Stellenwert besitzt, als die bisherigen Daten vermuten ließen. In der öffentlichen Diskussion ist dies bereits auf eine breite Resonanz gestoßen.

Die Ergebnisse der Handwerkszählung 1995 werden in insgesamt drei Sonderheften innerhalb der Fachserie 4 veröffentlicht:

##### Heft 1: Ergebnisse für Unternehmen und Nebenbetriebe nach Gewerbebezirken

Enthält u.a. Angaben über Beschäftigte, Umsatz, Umsatzarten und Absatzrichtung nach Beschäftigten- und Umsatzgrößenklassen, Daten über Beschäftigte und Umsatz nach Ländern sowie Ergebnisse der Handwerkszählungen 1977 und 1995 im Zeitvergleich.

##### Heft 2: Ergebnisse für Unternehmen und Nebenbetriebe nach Gewerbebezirken

– Beschäftigte nach ihrer Stellung im Unternehmen, Löhne, Gehälter und gesetzliche Sozialkosten

Enthält u.a. Angaben über Beschäftigte nach ihrer Stellung im Unternehmen, Umsatz, Löhne, Gehälter und gesetzliche Sozialkosten nach Beschäftigten- und Umsatzgrößenklassen.

##### Heft 3: Ergebnisse für Unternehmen und Nebenbetriebe nach ausgewählten Wirtschaftszweigen der Klassifikation der Wirtschaftszweige, Ausgabe 1993

Enthält u.a. Angaben über Beschäftigte nach ihrer Stellung im Unternehmen, Umsatz, Umsatzarten, Absatzrichtung, Löhne, Gehälter und gesetzliche Sozialkosten nach Beschäftigten- und Umsatzgrößenklassen.

##### „Ausgewählte Zahlen für die Bauwirtschaft“

Monatliche Querschnittsveröffentlichung mit den Hauptteilen Baugewerbe und Bautätigkeit sowie mit ausgewählten Daten aus zahlreichen anderen Sachgebieten.

##### „Ausgewählte Zahlen zur Energiewirtschaft“

Monatliche und jährliche Querschnittsveröffentlichungen über Aufkommen und Verwendung von festen, flüssigen und gasförmigen Brennstoffen sowie Elektrizität. Preisindizes und Preise für ausgewählte Energiearten. Beschäftigung der Betriebe in der Energie- und Wasserversorgung, Mineralölsteuern, Klimadaten.

### Klassifikationen

Klassifikation der Wirtschaftszweige mit Erläuterungen, Ausgabe 1993

Systematik der Wirtschaftszweige mit Betriebs- und ähnlichen Benennungen, Ausgabe 1979

Alphabetisches Verzeichnis der Betriebs- und ähnlichen Benennungen zur Systematik der Wirtschaftszweige, Ausgabe 1988

Systematisches Güterverzeichnis für Produktionsstatistiken, Ausgabe 1995

<sup>1)</sup> Erhältlich bei: Statistisches Bundesamt, Außenstelle Düsseldorf, Hüttenstraße 5 a, 40215 Düsseldorf.



**Statistisches Bundesamt**  
**Gustav-Stresemann-Ring 11**  
**65189 Wiesbaden**

Veröffentlichungen und Prospekte sind durch den Verlag METZLER-POESCHEL, Verlagsauslieferung Hermann Leins, Postfach 11 52, 72125 Kusterdingen, erhältlich.