

Statistisches Bundesamt

# Produzierendes Gewerbe

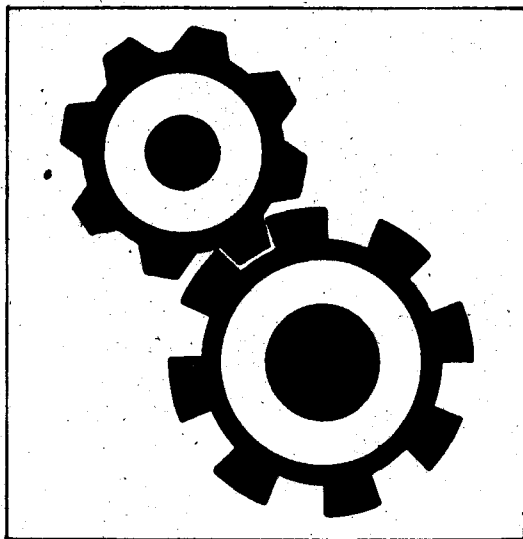

Fachserie 4

## Reihe 4.1.1

Beschäftigung, Umsatz und Energieversorgung  
der Unternehmen und Betriebe im Bergbau und  
im Verarbeitenden Gewerbe

September 1990

Statistisches Bundesamt  
Bibliothek - Dokumentation - Archiv

Metzler - Poeschel Stuttgart

## Allgemeine Hinweise



Ergebnisse des Monatsberichts im Bergbau und im Verarbeitenden Gewerbe können auch - soweit keine statistischen Geheimhaltungsbestimmungen entgegenstehen - direkt beim Statistischen Bundesamt - Gruppe IV A - telefonisch 0611/75-2197 oder schriftlich erfragt werden.



Angaben über die Anzahl der Beschäftigten und über die Lohn- und Gehaltssumme für die 35 Wirtschaftsgruppen des Bergbaus und des Verarbeitenden Gewerbes verbreitet das Statistische Bundesamt mit einem **SOFORTDIENST FÜR DIE WIRTSCHAFT** aktuell über **BILDSCHIRMTEXT**. Die Seiten sind mit \*4848460 direkt abrufbar.



Für Benutzer der amtlichen Statistik steht als Service-Einrichtung des Statistischen Bundesamtes das EDV-gestützte **STATISTISCHE INFORMATIONSSYSTEM DES BUNDES (STATIS-BUND)** zur Verfügung. Es enthält ausgewählte statistische Zeitreihen und bietet die Möglichkeit, eigene Auswertungen, Berechnungen und mathematisch-statistische Analysen durchzuführen.

Herausgeber:  
Statistisches Bundesamt  
Gustav-Stresemann-Ring 11  
6200 Wiesbaden 1

Verlag:  
Metzler-Poeschel Stuttgart

Verlagsauslieferung:  
Hermann Leins GmbH & Co.  
Verlags-KG  
Holzwiesenstr. 2  
7408 Kusterdingen  
Telefon: 07071/33046  
Telex: 7 262 891 mepo d

Erscheinungsfolge: monatlich

Erschienen im Dezember 1990

Preis: DM 16,90

Bestellnummer: 2040411-90109

Copyright: Statistisches Bundesamt,  
Wiesbaden 1990

Vervielfältigung - außer für gewerbliche  
Zwecke - mit Quellenangabe gestattet.

Statist. Bundesamt - Bibliothek



14-04555

# Inhalt

Seite

Vorbemerkung .....	4
Einführung .....	5
Schwerpunktverlagerung 1989/1990 .....	10

## Tabelle n t e i l

### September 1990

1 Betriebe .....	14
1.1 Betriebe, Beschäftigte und geleistete Arbeiterstunden .....	22
1.2 Lohn- und Gehaltssumme sowie Umsatz .....	30
1.3 Strombilanz .....	

### 3. Vierteljahr 1990

1.4 Heizöl- und Kohlenverbrauch .....	38
1.5 Heizöl- und Kohlebestand am Ende des Berichtsquartals .....	46
1.6 Strombilanz und Gasverbrauch .....	54

### September 1990

2 Fachliche Betriebsteile .....	62
2.1 Fachliche Betriebsteile und Beschäftigte .....	70
2.2 Umsatz .....	

### September 1990

3 Unternehmen .....	78
3.1 Unternehmen und Beschäftigte .....	86
3.2 Lohn- und Gehaltssumme sowie Umsatz .....	

### Januar bis September 1990

4 Betriebe .....	94
4.1 Betriebe, Beschäftigte und geleistete Arbeiterstunden .....	102
4.2 Lohn- und Gehaltssumme sowie Umsatz .....	
5 Fachliche Betriebsteile .....	110
5.1 Fachliche Betriebsteile und Beschäftigte .....	118
5.2 Umsatz .....	

## A n h a n g

Gegenüberstellung: Systematik der Wirtschaftszweige, Ausgabe 1979 - SYPRO - und Zuordnung der Wirtschaftszweige nach SYPRO zu Hauptgruppen .....	126
Erhebungsunterlagen des Monatsberichts für Betriebe und Mehrbetriebunternehmen .....	131

Angaben für die Bundesrepublik Deutschland nach dem Gebietsstand vor dem 03.10.1990; sie schließen Berlin (West) ein.

## Zeichenerklärung

- = nichts vorhanden, kein Nachweis vorhanden; bei Veränderungs-  
raten: keine Veränderung oder Veränderung kleiner 0,05 Prozent
- . = aus Gründen der Geheimhaltung von Einzelangaben nicht ver-  
öffentlicht, aber in der Gesamtsumme enthalten

## Abkürzungen bei den Kurzbezeichnungen

A.	= aus	H.V.	= Herstellung von
ADV-GERÄTEN U.-EINR.	= Geräten und Einrich- tungen für die auto- matische Datenverar- beitung	KAROSS.	= Karosserien
ANG	= a.n.g., anderweitig nicht genannt	KFZ	= Kraftfahrzeugen
ANSCHL.	= anschließender	L.	= leichten
BAUINSTALL.	= Bauinstallation	LANDW.	= landwirtschaftlichen
BAUMASCH.	= Baumaschinen	L.METALLKONSTRUKT.	= Leichtmetallkon- struktionen
BEST.	= bestimmte	M.	= mit
BETONERZEUG.	= Betonzeugnissen	MEDIZINMECH.	= medizinmechanischen
CHEM.	= chemischen	MONT.V.	= Montage von
D.	= der, die	MUSIKINSTRUM.	= Musikinstrumenten
EBM	= Eisen-, Blech- und Metall-	NAHR.-	= Nahrungs-
... EINR.	= ... einrichtungen	NE-	= Nichteisen
EINSCHL.	= einschließlich	OBERFLÄCH.VEREDLG.	= Oberflächenveredlung
ELEKTRIZ.ERZEUGUNG	= Elektrizitäts- erzeugung	OH.	= ohne
ELEKTROTECHN.	= elektrotechnischen	PHONOTECHN.	= phonotechnischen
ERZEUGN.	= Erzeugnissen	PRESST.	= Preßteilen
F.D.	= für die	PRIV.	= privaten
FREIFORMSCHMIEDEST.	= Freiformschmiedestücke	REP.V.	= Reparatur von
FUTTERM.	= Futtermitteln	SCHW.	= schweren
GENUSSMITTELIND.	= Genussmittelindustrie	SERIENFTG.V.	= Serienfertigung von
GERÄT.	= Geräten	SONST.	= sonstigen (r)
GEW.U.VERARB.V.	= Gewinnung und Verar- beitung von	SPEZ.PAPIEREN	= Spezialpapieren
GEW.V.	= Gewinnung von	STAHLVERFORMG.	= Stahlverformung
GR.FERTIGBAUTEILE	= große (großformatige) Fertigbauteile	STANZT.	= Stansteilen
GRUBENAUSB.-	= Grubenausbau-	STEINKOHLENBERGB.	= Steinkohlenbergbau
GRUNDST.	= Grundstoffen	TECHN.	= technischem
H.U. VERARB.V.	= Herstellung und Ver- arbeitung von	U.	= und
		U.AE.	= und ähnliche (n,s)
		USW	= und so weiter
		VERARB.V.	= Verarbeitung von
		VEREDLG.V.	= Veredlung von
		-VERTLG.	= -Verteilung
		VERW.	= Verwaltungen
		WALZWERKSPINR.	= Walzwerksinricht- ungen
		WEITERVERARB.	= Weiterverarbeitung

Ergebnisse der Länder werden in den "Statistischen Berichten" der Statistischen Landesämter unter der Kennziffer E 1 1 veröffentlicht.

### Vorbemerkung

Der vorliegende Bericht enthält die Ergebnisse des Monatsberichts im Bergbau und im Verarbeitenden Gewerbe für den Berichtsmonat September 1990.

Erstmals sind in diesen Monatsergebnissen die durch die Arbeitsstättenzählung 1987 neu aufgefundenen Erhebungseinheiten mitenthalten.

Da diese Betriebe bereits im Vorjahr zum Monatsbericht gemeldet haben, konnten nun ihre Daten nachträglich mit in die Jahreskorrektur für 1989 einbezogen werden. Eine Vergleichbarkeit bei den Veränderungen 1990 bezogen auf 1989 ist somit gegeben.

Weitere Erläuterungen bezüglich der Erhebung, des Inhalts und der Darstellung der Ergebnisse enthält die nachfolgende "Einführung" (Seite 5 ff).



### 1. Zweck der Veröffentlichung

In der vorliegenden Veröffentlichung werden für die im Rahmen der Monatsberichte für Betriebe und Unternehmen des Bergbaus und des Verarbeitenden Gewerbes erhobenen Merkmale (einschl. der Zahl der befragten Einheiten) neben absoluten Zahlenangaben auch Veränderungsraten zur Vor- und Vorjahresperiode dargeboten. Diese Daten können vielfältig genutzt werden. Sie können als Grunddaten sowohl der Beurteilung der konjunkturellen Situation im Bereich Bergbau und Verarbeitendes Gewerbe, als auch der Strukturanalyse dienen. Ferner geben die Energiedaten Anhaltspunkte für den Bedarf an Brennstoffen und an Elektrizität und bilden damit eine wichtige Grundlage für Entscheidungen im Hinblick auf eine kontinuierliche Energieversorgung im bedeutendsten Bereich der Wirtschaft.

### 2. Rechtsgrundlage

Rechtsgrundlage für die Durchführung des Monatsberichts im Bergbau und im Verarbeitenden Gewerbe ist das Gesetz über die Statistik im Produzierenden Gewerbe (ProdGewG) in der Fassung der Bekanntmachung vom 30. Mai 1980 (BGBl. I S. 641), Verordnung zur Änderung statistischer Rechtsvorschriften (Statistikbereinigungsverordnung) vom 14. September 1984 (BGBl. I S. 1247) in Verbindung mit dem Gesetz über die Statistik für Bundeszwecke (Bundesstatistikgesetz - BStatG) vom 22. Januar 1987 (BGBl. I S. 462, 565).

### 3. Systematik

Die Ergebnisse der Monatsberichte im Bergbau und im Verarbeitenden Gewerbe werden nach der "Systematik der Wirtschaftszweige, Ausgabe 1979, Fassung für die Statistik im Produzierenden Gewerbe (SYPRO)" erhoben und aufbereitet.

Diese Systematik ist von der revidierten Systematik der Wirtschaftszweige (WZ, rev.) abgeleitet, hat aber ein eigenes - von der WZ abweichendes, jedoch voll auf diese umschlüsselbares - Nummerungssystem. Das Nummerungssystem der SYPRO unterscheidet nur zwischen Zweistellern (Wirtschaftsgruppen) und Vierstellern (Wirtschaftszweigen).

Als Anhang dieses Heftes finden Sie die SYPRO mit einer Gegenüberstellung der Nummern der revidierten Systematik der Wirtschaftszweige, Ausgabe 1979, und der Zuordnung der Wirtschaftszweige nach SYPRO zu Hauptgruppen.

### 4. Berichtskreise, Ausnahmen von der Erfassungsgrenze

Der Berichtskreis des Monatsberichts für Betriebe umfaßt:

- sämtliche Betriebe des Bereichs Bergbau und Verarbeitendes Gewerbe, wenn diese Betriebe zu Unternehmen des Produzierenden Gewerbes (Energie- und Wasserversorgung, Bergbau und Verarbeitendes Gewerbe, Baugewerbe) gehören und in diesen Unternehmen mindestens 20 Personen tätig sind.
- Die Betriebe des Bergbaus und des Verarbeitenden Gewerbes mit mindestens 20 tätigen Personen, sofern diese Betriebe zu Unternehmen gehören, deren wirtschaftlicher Schwerpunkt außerhalb des Produzierenden Gewerbes liegt.

Der Berichtskreis des Monatsberichts für Unternehmen erstreckt sich auf:

- Unternehmen mit Schwerpunkt ihrer wirtschaftlichen Tätigkeiten im Bereich Bergbau und Verarbeitendes Gewerbe, die mindestens 20 Personen beschäftigen.

Ausnahmen von der Erfassungsgrenze:

Abweichend von den vorstehend genannten Erfassungsgrenzen von "20 Beschäftigten und mehr" wurde zur besseren Darstellung des Konjunkturverlaufs bei Branchen mit überwiegend kleineren Betriebs-/Unternehmensgrößen die Erfassungsgrenze auf "10 Beschäftigte und mehr" herabgesetzt. Es handelt sich um folgende Wirtschaftszweige der SYPRO:

- 2512 - Gewinnung von Natursteinen, a.n.g.,
- 2516 - Gewinnung von Sand, Kies,
- 2591 - Herstellung von Transportbeton,
- 6816 - Herstellung von Kartoffelerzeugnissen, a.n.g.,
- 6825 - Obst- und Gemüseverarbeitung,
- 6847 - Talgschmelzen, Schmalzsiedereien,
- 6856 - Fischverarbeitung,
- 6872 - Mälzerei,
- 6873 - Alkoholbrennerei,
- 6875 - Herstellung von Spirituosen,
- 6879 - Mineralbrunnen, Herstellung von Mineralwasser, Limonaden,
- 6889 - Herstellung von Futtermitteln.

Im Wirtschaftszweig 5311 Säge- und Hobelwerke gilt für Sägewerke die Erfassungsgrenze "Jahreseinschnitt von mindestens 1 000 m<sup>3</sup> Rundholz".

#### 5. Erhebung und Aufbereitung

Der Monatsbericht im Bergbau und im Verarbeitenden Gewerbe wird dem föderativen Staatsaufbau der Bundesrepublik Deutschland folgend dezentral durchgeführt. Für die Erhebungen (Monatsbericht für Betriebe und Monatsbericht für Mehrbetriebsunternehmen im Bergbau und Verarbeitenden Gewerbe; Erhebungsunterlagen siehe Anhang) und die monatliche Aufbereitung der Länder-Ergebnisse sind die Statistischen Landesämter zuständig. Aufgabe des Statistischen Bundesamtes ist dagegen die methodische Vorbereitung und Weiterentwicklung dieser Statistik sowie die Zusammenführung der Länder-Ergebnisse zu einem Bundesergebnis und dessen Veröffentlichung<sup>1)</sup>.

Der Berichtsweg stellt sich damit folgendermaßen dar:

Befragte → Statistische Landesämter →  
Statistisches Bundesamt.

#### 6. Darstellung der Ergebnisse

In der vorliegenden Veröffentlichung werden die Bundesergebnisse für den Bereich Bergbau und Verarbeitendes Gewerbe für die Hauptgruppen, für sämtliche Wirtschaftsgruppen und Wirtschaftszweige nach der SYPRO sowie Eckzahlen für die Bundesländer nachgewiesen.

Bei Betrieben werden die Merkmale "Beschäftigte" und "Umsatz" sowohl für Betriebe als auch für fachliche Betriebsteile aufbereitet: Bei der Aufbereitung für Betriebe (Tabellen 1.1 bis 1.3, 1.4 bis 1.6 (nur in den Berichtsmonaten März, Juni, September und Dezember), 4.1 und 4.2 werden die Ergebnisse nach örtlichen Betriebseinheiten aufgerechnet, d.h. es werden kombinierte Betriebe (Betriebe mit fachlichen Betriebsteilen in mehreren SYPRO-Zweigen, z.B. Maschinenfabrik und Glaserie) mit den Angaben für den gesamten Betrieb dem SYPRO-Zweig zugerechnet, in dem das Schwergewicht des Betriebes, gemessen an den Beschäftigtenzahlen, liegt - früheres Hauptbeteiligten-Konzept. In der Aufbereitung für fachliche Betriebsteile (Tabellen 2.1 und 2.2) werden dagegen die Ergebnisse der fachlichen Betriebsteile

kombinierter Betriebe auf die verschiedenen SYPRO-Zweige aufgeteilt, denen die einzelnen Betriebsteile ihrer Produktion entsprechend zuzurechnen sind - früheres Beteiligten-Konzept.

Bei Unternehmen werden die Ergebnisse dagegen nur nach dem wirtschaftlichen Schwerpunkt des Unternehmens dargestellt.

Mit Inkrafttreten der Statistikbereinigerungsverordnung wurde die gesonderte Erfassung der Verbrauchsteuern zunächst ausgesetzt und der Erhebungs-Rhythmus der Brennstoffbestands- und -verbrauchsangaben von monatlich auf vierteljährlich geändert; die Quartalsergebnisse werden künftig in den Monatsberichten März, Juni, September und Dezember veröffentlicht. Ferner werden ab Berichtsmonat Februar 1985 kumulierte Ergebnisse für ausgewählte Merkmale nachgewiesen.

#### 7. Vergleichbare Ergebnisse für den Zeitraum 1970 bis 1978, Lange Reihen, Veröffentlichungspraxis

Die mit den heutigen Berichtskreisen vergleichbaren Jahresergebnisse werden seit dem Berichtsjahr 1978 in der hier vorliegenden Fachserie 4, Reihe 4.1.1 veröffentlicht, die Monatsergebnisse ab Berichtsjahr 1979. Die entsprechenden Betriebsergebnisse des Jahres 1977 sind in der Fachserie 4, Reihe "4.1 Beschäftigung, Umsatz und Energieversorgung der Unternehmen und Betriebe im Bergbau und im Verarbeitenden Gewerbe" publiziert. Die monatlichen Betriebsergebnisse wurden in den Heften "1. Halbjahr 1977" und "2. Halbjahr und Jahr 1977" dargeboten, die monatlichen Unternehmensergebnisse in den Heften ab Berichtsmonat Dezember 1978. Das Dezember-Heft 1978 enthält als Nachtrag auch die Unternehmensangaben für die Berichtsmonate Januar bis November 1978. Die Monats- und Jahresergebnisse 1977 der Unternehmen sind im Sonderheft der Fachserie 4, Reihe "S.4 Beschäftigte, Lohn- und Gehaltssumme sowie Umsatz der Unternehmen im Bergbau und im Verarbeitenden Gewerbe 1977" erschienen. Ab Berichtsmonat Januar 1979 sind die Unternehmensangaben in den Monats- und Jahresheften der hier vorliegenden Fachserie 4, Reihe 4.1.1 enthalten.

Für den Zeitraum Januar 1970 bis Dezember 1976 liegen zu Vergleichszwecken rückgerechnete Betriebsergebnisse für die wichtigsten Merkmale (Beschäftigte, darunter: Arbeiter; geleistete Arbeiterstunden; Lohn- und Gehaltssumme; Gesamtumsatz, darunter: Auslandsumsatz) vor.

1) § 3 Abs. 1 Nummer 1 und 2 BStatG vom 22. Januar 1987 zusammen mit § 11 des Gesetzes über die Statistik im Produzierenden Gewerbe in der Fassung der Bekanntmachung vom 30. Mai 1980.

Die Rückrechnung wurde anhand zweier Doppelaufbereitungen für die Erhebungseinheit Betriebe durchgeführt. Die rückgerechneten Daten können direkt vom Statistischen Bundesamt (Gruppe IV A) bezogen werden. Sie sind auch auszugsweise in unserer Querschnittsveröffentlichung "Lange Reihen zur Wirtschaftsentwicklung" enthalten.

Betriebsergebnisse für den Zeitraum vor 1970 sind ausschließlich in der Fachserie D, Industrie und Handwerk, Reihe 1 Betriebe und Unternehmen der Industrie, I. Betriebe; Beschäftigung, Umsatz, Brennstoff- und Energieversorgung veröffentlicht worden. Es handelt sich dabei um die Ergebnisse des monatlichen Industrieberichts, der 1977 im Zuge der Umstellung der Industriestatistiken auf ein abgestimmtes System kurz- und längerfristiger Erhebungen im Produzierenden Gewerbe (Energie- und Wasserversorgung, Bergbau und Verarbeitendes Gewerbe, Baugewerbe) stufenweise auf den Monatsbericht im Bergbau und Verarbeitenden Gewerbe umgestellt wurde. Näheres zur Umstellung finden Sie im unten genannten Aufsatz<sup>2)</sup>.

#### 8. Abgrenzung der Erhebungseinheiten und der Merkmale

Die in den Tabellen genannten Erhebungseinheiten und die dargestellten Merkmale sind folgendermaßen definiert:

**Betrieb:** Örtliche Niederlassung (nicht Unternehmen) des Bergbaus und des Verarbeitenden Gewerbes (einschl. Verwaltungs-, Reparatur-, Montage- und Hilfsbetriebe, die mit dem meldenden Betrieb örtlich verbunden sind oder in dessen Nähe liegen). Örtlich getrennte Hauptverwaltungen von Unternehmen des Bergbaus und des Verarbeitenden Gewerbes werden ebenfalls als eigenständige Betriebe dieses Bereichs erfasst. Die Merkmalswerte sind für den gesamten Betrieb zu melden und schließen auch die nichtproduzierenden Teile ein.

**Unternehmen:** Kleinste rechtlich selbständige Einheit, die aus handels- und/oder steuerrechtlichen Gründen Bücher führt und bilanziert. Rechtlich selbständige Tochtergesellschaften, Arbeitsgemeinschaften, Betriebsführungsgesellschaften usw. müssen getrennt berichten. Die Meldung ist grundsätzlich

für das Gesamtunternehmen, d.h. einschl. aller produzierender und nichtproduzierender Teile, jedoch ohne Zweigniederlassungen im Ausland abzugeben.

**Beschäftigte:** Alle am Monatsende im Betrieb/ im Unternehmen tätigen Personen einschl. tätiger Inhaber und mithelfende Familienangehöriger (auch unbezahlt mithelfende Familienangehörige, soweit sie mindestens ein Drittel der üblichen Arbeitszeit im Betrieb tätig sind), aber ohne Heimarbeiter. Einbezogen werden u.a. auch Erkrankte, Urlauber, Streikende und von der Aussperrung Betroffene, Saison- und Aushilfsarbeiter sowie Teilzeitbeschäftigte und Kurzarbeiter. Die Angestellten umfassen auch die kaufmännisch Auszubildenden (einschl. der Auszubildenden in den übrigen nichtgewerblichen Ausbildungsberufen), die Arbeiter auch die gewerblich Auszubildenden.

**Geleistete Arbeiterstunden:** Alle von den Arbeitern (einschl. der gewerblich Auszubildenden) tatsächlich geleisteten (nicht die bezahlten) Stunden, einschl. Über-, Nacht-, Sonntags- und Feiertagsstunden.

**Lohn- und Gehaltssumme:** Bruttosumme (Bar- und Sachbezüge ohne jeden Abzug) ohne Pflichtanteile des Arbeitgebers zur Sozialversicherung; Lohn- und Gehaltzuschläge (einschl. Gratifikationen usw.) sind einbezogen. Nicht erfasst werden dagegen allgemeine soziale Aufwendungen sowie Vergütungen, die als Spesenersatz anzusehen sind.

**Umsatz:** Umsatz aus eigener Erzeugung (einschl. Umsatz aus dem Verkauf von Energie und Nebenerzeugnissen und Abfällen sowie Entgelte für industrielle Dienstleistungen, wie Reparaturen, Installationen und Montagen), Umsatz aus Handelsware und sonstigen nichtindustriellen Tätigkeiten (z.B. Erlöse aus Vermietung und Verpachtung, aus Lizenzverträgen, Provisionseinnahmen und aus Veräußerung von Patenten).

Der Umsatz beruht auf Rechnungsrten (Fakturrenwerte) ohne in Rechnung gestellte Umsatz- (Mehrwert-)steuer. Im Umsatz enthalten sind Verbrauchsteuern und Kosten für Fracht, Verpackung und Porto, auch wenn diese gesondert berechnet werden. Außerordentliche und betriebsfremde Erträge aus dem Verkauf von Anlagegütern, aus der Verpachtung von Grundstücken, Zinsen, Dividenden u.dgl. sind nicht

2) Heppt, E.: Umstellung des kurzfristigen Berichtssystems im Bergbau und im Verarbeitenden Gewerbe, in: Wirtschaft und Statistik 6/1979, S. 394 ff.

im Umsatz enthalten. Da es sich grundsätzlich um fakturierte Werte handelt, enthält der Umsatz auch nicht den Wert der Lieferungen, die innerhalb eines Unternehmens von Werk zu Werk stattfinden. Bei der Aufgliederung nach Ländern kann es daher vorkommen, daß Erzeugnisse, die in einem Land produziert werden, im Umsatz eines anderen Landes enthalten sind. Der regional gegliederte Umsatz entspricht daher z.T. nicht der Produktion in den einzelnen Ländern.

Inlandsumsatz: Umsatz mit Empfängern im gesamten Bundesgebiet sowie Umsatz mit den im gesamten Bundesgebiet stationierten ausländischen Streitkräften.

Auslandsumsatz: Umsatz mit Abnehmern im Ausland und - soweit einwandfrei erkennbar - Umsatz mit deutschen Exporteuren.

Verbrauchssteuer: Mit Inkrafttreten der Verordnung zur Änderung statistischer Rechtsvorschriften (Statistikbereinigungsverordnung vom 14. September 1984 (BGBl. I S. 1247 ff)) werden diese Angaben zunächst nicht mehr erhoben.

Heizölverbrauch: Alle Heizöle, die zur Erzeugung von Wärme (auch zur Erzeugung von Dampf, Heißluft usw.) sowie als Rohstoffe für die Produktion verwendet werden, gleichgültig, ob aus Erdöl oder aus Rohteer hergestellt.

Kohleverbrauch: Gesamtverbrauch für Fabrikation (auch als Rohstoff); Heizung, Strom-, Gas- und Dampferzeugung usw. (einschl. Verbrauch für die an Dritte abgegebenen Energiemengen); im Kohlenbergbau und in der Eisenschaffenden Industrie jedoch ohne Einsatzkohle für Brikett- und Koksherstellung. Um die verschiedenen Kohlearten addierfähig zu machen, werden entsprechend dem Heizwert (29,3076 Gigajoule/t = 7 Gigacal/t = 1 Steinkohleneinheit, SKE) folgende Umrechnungsfaktoren angewendet: Steinkohle und Steinkohlenbriketts = 1,0; Steinkohlenkoks = 0,97; Rohbraunkohle = 0,27 (bis Dezember 1973 = 0,26); Braunkohlenbriketts und -koks = 0,69; tschechische Hartbraunkohle = 0,5.

Gasverbrauch: Gesamtverbrauch (auch als Rohstoff) von Orts- und Kokereigas (auch Ferngas), d.h. Bezüge von öffentlichen Gasversorgungsunternehmen und Kokereien, Erdgas

(auch Erdölgas) einschl. über Orts- und Ferngasgesellschaften bezogenes Erdgas. Nicht berücksichtigt sind Generátorgas, Methangas, Flüssiggas, Raffineriegas, Gichtgas und alle übrigen Gase, sofern diese selbst erzeugt oder in unveränderter Form bezogen werden. Bis 1969 wurde nur der Verbrauch von Kokereigas (auch Ferngas) auf einen oberen Heizwert =  $18\,003\text{ kJ/m}^3$  umgerechnet; von 1970 an wurde diese Umrechnung auch für den Verbrauch von Erdgas (einschl. Erdölgas) vorgenommen. Ab Januar 1974 werden alle Gasarten auf einen oberen Heizwert =  $35\,169\text{ kJ/m}^3$  umgerechnet, Erdgas wird ab Januar 1977 in  $\text{m}^3$  ohne Umrechnung angegeben (Heizwert =  $35\,169\text{ kJ/m}^3$ ).

Stromverbrauch: Gesamtverbrauch einschl. Eigenverbrauch industrieller Stromerzeugungsanlagen. Der Stromverbrauch errechnet sich wie folgt: Eigenerzeugung plus Fremdbezug minus Abgabe.

Unter "Fremdbezug aus öffentlichem Netz" werden Strommengen nachgewiesen, die von einem öffentlichen Elektrizitätsversorgungsunternehmen (EVU) unmittelbar (eventuell über werkeigene Leitungen) bezogen wurden. Als "Abgabe an das öffentliche Netz" sind unmittelbare Stromlieferungen an öffentliche EVU angegeben. Wird Strom aus dem öffentlichen Netz nicht unmittelbar, sondern über einen anderen Betrieb bezogen, so werden die Mengen vom ersten Bezieher als "Bezug aus dem öffentlichen Netz" und als "Abgabe an andere Betriebe" gemeldet, beim zweiten Bezieher als "Bezug von anderen Betrieben".

## 9. Besonderheiten der Tabellengestaltung

Das Ergebnis "Bergbau und Verarbeitendes Gewerbe insgesamt" für Betriebe enthält die fachlichen Betriebsteile der Sonstigen Wirtschaftsbereiche (baugewerbliche und sonstige Betriebsteile). Im Ergebnis "Bergbau und Verarbeitendes Gewerbe insgesamt" für fachliche Betriebsteile sind die fachlichen Betriebsteile der Sonstigen Wirtschaftsbereiche nicht enthalten, sondern am Ende der Tabellen 2.1 und 2.2 gesondert ausgewiesen. Damit sind bei den Umsatzangaben für die fachlichen Betriebsteile im Bergbau und im Verarbeitenden Gewerbe z.B. die Umsätze aus dem Verkauf von Handelsware nicht enthalten.

Bei Unternehmen werden die Merkmale "Beschäftigte insgesamt, Löhne und Gehälter insgesamt sowie Gesamtumsatz" dargestellt. Der Gesamtumsatz wird zusätzlich untergliedert in "Umsatz aus eigenen Erzeugnissen und Leistungen" sowie "Sonstigen Umsatz" (Umsatz aus Handelsware und sonstigen nichtindustriellen/nicht-handwerklichen Tätigkeiten; Tabelle 3.2).

#### 10. Hinweise zu den übrigen Veröffentlichungen

Neben den monatlichen Veröffentlichungen werden in der vorliegenden Fachserie auch die vorläufigen und endgültigen Jahresergebnisse publiziert. Einmal jährlich veröffentlicht

das Statistische Bundesamt Jahresergebnisse für Bundesländer nach Haupt- und Wirtschaftsgruppen (Fachserie 4, Reihe 4.1.4 Beschäftigung und Umsatz der Betriebe im Bergbau und im Verarbeitenden Gewerbe nach Bundesländern). Ferner werden für den Berichtsmonat September zusätzlich die Betriebsergebnisse nach Beschäftigtengrößenklassen dargeboten (Fachserie 4, Reihe 4.1.2). Alle vier Jahre werden zusätzlich für den Berichtsmonat September Regionalergebnisse (Bundesländer, Regierungsbezirke, Stadt- und Landkreise) in der Fachserie 4, Reihe "4.1.3 Regionale Verteilung der Betriebe im Bergbau und im Verarbeitenden Gewerbe und deren Beschäftigte" veröffentlicht.

# Schwerpunktverlagerung - Betriebe -

Durch Schwerpunktverlagerung wurden ab Januar 1990 eine Reihe von Betrieben einer anderen Wirtschaftsgruppe (einem anderen Wirtschaftszweig) zugeordnet. Bei allen Daten für Betriebe ergeben sich hierdurch in den Wirt-

schaftsgruppen bzw. -zweigen ab Januar 1990 gewisse Veränderungen. Soweit diese Veränderungen bei den Beschäftigten oder beim Umsatz  $\pm 2\%$  übersteigen, sind sie in der folgenden Tabelle zusammengestellt:

SYPRO- Nummer	Bezeichnung	Beschäftigte		Umsatz	
		Änderung durch Schwerpunktwechsel kombinierter Betriebe aufgrund des Monatsberichts für Dezember 1989			
		Anzahl	%	1 000 DM	%
22	Mineralölverarbeitung .....	- 527	- 2,2	- 23 601	- 0,3
2517	Gewinnung von Schiefer, Ton, Kaolin .....	- 70	- 2,7	- 969	- 3,1
2531	Herstellung von Zement .....	- 209	- 2,1	- 4 821	- 2,1
2535	Herstellung von Kalk, Mörtel .....	+ 248	+ 3,6	+ 5 735	+ 5,4
2541	Ziegelei .....	- 903	- 6,4	- 9 793	- 6,5
2542	Herstellung von Grobsteinzeug .....	+ 59	+ 6,4	+ 380	+ 5,7
2553	Herstellung von Baustoffen aus Bims .....	+ 35	+ 2,9	+ 228	+ 1,7
2555	Herstellung von großformatigen Fertigbau- teilen aus Beton für den Hochbau .....	- 512	- 6,7	- 5 753	- 3,9
2570	Verarbeitung von Asbest .....	- 959	- 15,7	- 15 481	- 17,0
2715	Herstellung von Stahlrohren (ohne Präzisionsstahlrohre) .....	- 685	- 3,5	- 6 312	- 1,6
2720	Herstellung von Präzisionsstahlrohren .....	- 182	- 1,6	- 7 973	- 4,7
2816	NE-Metallurnschmelzwerke .....	+ 90	+ 2,3	+ 1 360	+ 0,7
3011	Stabziehereien, Kaltwalzwerke .....	+ 943	+ 6,7	+ 15 488	+ 4,8
3030	Mechanik, a.n.g. ....	+ 274	+ 2,9	+ 3 441	+ 3,1
3111	Herstellung von Stahl- und Leichtmetall- konstruktionen (ohne Grubenausbau- konstruktionen) .....	- 2 103	- 2,6	- 46 874	- 3,0
3174	Waggonbau .....	+ 365	+ 4,0	+ 29	+ 0,0
3256	Herstellung von Hütten- und Walzwerksein- richtungen, Bergwerks- und Gießerei- maschinen, Hebelzeugen, Fördermitteln .....	+ 1 813	+ 1,8	+ 52 756	+ 2,1
3270	Herstellung von Maschinen für weitere bestimmte Wirtschaftszweige .....	+ 242	+ 0,3	+ 99 921	+ 4,2
3280	Sonstiger Maschinenbau .....	- 760	- 0,2	- 148 444	- 2,3
3327	Herstellung von Kraftrad- und Fahrradteilen .....	- 163	- 5,3	- 1 841	- 6,6
3380	Sonstiger Straßenfahrzeugbau .....	- 100	- 2,9	- 2 243	- 5,4
3680	Reparatur von elektrischen Geräten für den Haushalt .....	+ 576	+ 20,9	+ 34 583	+ 56,9
3751	Feinmechanik (ohne Herstellung von medizin- und orthopädiemechanischen Erzeugnissen) ..	- 1 135	- 3,3	- 22 804	- 5,6
3771	Herstellung von Uhren .....	- 246	- 2,8	- 914	- 0,8
3842	Herstellung von Stahlblechwaren (ohne Möbel) ..	+ 4 599	+ 7,6	+ 66 747	+ 7,4
3848	Herstellung von Panzerschränken (Tresoren) ..	- 72	- 4,2	- 513	- 1,7
3951	Herstellung von Gold- und Silberschmiede- waren, a.n.g. ....	.	.	.	.
3960	Bearbeitung von Edel- und Schmucksteinen, Perlen, Perlmutter, Hartglas .....	.	.	.	.
3970	Herstellung von Münzen, Medaillen .....	- 68	- 8,7	- 795	- 9,6
3990	Foto- und Filmlabors .....	- 231	- 2,2	- 3 246	- 3,2
5211	Herstellung von Flachglas (ohne technisches Glas) .....	- 1 416	- 34,8	- 19 121	- 39,0
5290	Verarbeitung und Veredlung von Glas, Herstellung und Verarbeitung von Glasfaser ..	+ 1 312	+ 4,4	+ 18 594	+ 4,3
5311	Säge- und Hobelwerke .....	- 654	- 2,9	- 12 082	- 2,7
5411	Herstellung von Bauelementen aus Holz (ohne Fertigteilbauten) .....	- 755	- 2,8	- 9 836	- 2,3

SYPRO- Nummer	Bezeichnung	Beschäftigte		Umsatz	
		Änderung durch Schwerpunktwechsel kombinierter Betriebe aufgrund des Monatsberichts für Dezember 1989			
		Anzahl	%	1 000 DM	%
5427	Herstellung von Matratzen .....	+ 28	+ 1,1	+ 1 576	+ 3,1
6301	Wollaufbereitung, Zwirneri, handelsfertige Aufmachung von Wollgarnen .....	+ 184	+ 6,1	+ 3 390	+ 7,9
6311	Wollspinnerei .....	- 127	- 2,1	- 3 081	- 3,3
6312	Baumwollspinnerei .....	+ 462	+ 2,8	- 856	- 0,5
6322	Zwirneri, handelsfertige Aufmachung von Baumwollgarnen .....	+ 406	+ 32,5	+ 967	+ 6,4
6331	Wollweberei, a.n.g. ....	- 159	- 2,2	- 945	- 0,9
6332	Baumwollweberei, a.n.g. ....	- 1 366	- 4,7	- 8 724	- 2,1
6333	Seidenweberei, a.n.g. ....	+ 199	+ 2,3	+ 2 669	+ 1,4
6355	Juteweberei und -spinnweberei .....	+ 43	+ 6,4	+ 326	+ 3,0
6357	Herstellung von Seilerwaren, Bindfäden, Schnüren u.ä. aus Fasern aller Art .....	+ 115	+ 41,7	+ 1 123	+ 35,7
6399	Sonstiges Textilgewerbe, a.n.g. ....	- 1 522	- 5,4	- 24 213	- 6,2
6421	Herstellung von Herren-, Damen- und Kinderwäsche .....	- 212	- 2,9	- 6 153	- 6,8
6425	Herstellung von Haus-, Bett- und Tischwäsche .....	+ 307	+ 5,8	+ 4 937	+ 6,5
6440	Herstellung von Miederwaren .....	- 257	- 6,3	- 3 013	- 6,8
6450	Herstellung von Kopfbedeckungen, Bekleidungszubehör .....	- 39	- 0,6	- 1 339	- 2,2
6460	Verarbeitung von Fellen, Pelzen .....	- 131	+ 7,6	+ 1 284	+ 6,0
6470	Herstellung von Bettwaren (ohne Matratzen) .	- 186	- 2,8	- 1 513	- 1,4
6481	Herstellung von konfektionierten textilen Artikeln für die Innenausstattung .....	+ 160	+ 20,6	+ 1 262	+ 20,2
6489	Herstellung von sonstigen konfektionierten textilen Artikeln, a.n.g. ....	+ 58	+ 1,5	+ 884	+ 2,5
65	Reparatur von Gebrauchsgütern (ohne elektrische Geräte) .....	+ 36	+ 8,9	+ 1 190	+ 23,1
6590	Reparatur von sonstigen Gebrauchsgütern (ohne elektrische Geräte für den Haushalt)	+ 36	+ 14,3	+ 1 190	+ 28,3
6811	Mahl- und Schälmlühlen .....	- 202	- 4,9	- 9 165	- 4,0
6816	Herstellung von Kartoffelerzeugnissen, a.n.g. ....	+ 250	+ 4,1	+ 5 665	+ 4,1
6825	Obst- und Gemüseverarbeitung .....	+ 891	+ 4,9	+ 37 901	+ 6,2
6828	Herstellung von Süßwaren (ohne Dauerbackwaren) .....	- 1 401	- 3,6	- 42 817	- 4,2
6836	Herstellung von Dauermilch, Milchpräparaten, Schmelzkäse .....	- 24	- 0,3	+ 16 404	+ 3,8
6882	Übriges Ernährungsgewerbe (ohne Herstellung von Futtermitteln) .....	+ 326	+ 2,3	+ 4 797	+ 1,3
6915	Tabakverarbeitung (ohne Herstellung von Zigaretten) .....	+ 72	+ 2,4	+ 629	+ 0,9

# Schwerpunktverlagerung - Unternehmen -

Durch Schwerpunktverlagerung wurden ab Januar 1990 eine Reihe von Unternehmen einer anderen Wirtschaftsgruppe (einem anderen Wirtschaftszweig) zugeordnet. Bei allen Daten für Unternehmen ergeben sich hierdurch in den Wirt-

schaftsgruppen bzw. - zweigen ab Januar 1990 gewisse Veränderungen. Soweit diese Veränderungen bei den Beschäftigten oder beim Umsatz  $\pm 2\%$  übersteigen, sind sie in der folgenden Tabelle zusammengestellt:

SYPRO- Nummer	Bezeichnung	Beschäftigte		Umsatz	
		Änderung durch Schwerpunktwechsel der Unter- nehmen aufgrund des Monatsberichts für Dezember 1989			
		Anzahl	%	1 000 DM	%
22	Mineralölverarbeitung .....	- 543	- 2,1	- 23 846	- 0,3
2517	Gewinnung von Schiefer, Ton, Kaolin .....	- 90	- 4,0	- 1 536	- 5,3
2525	Verarbeitung von Natursteinen, a.n.g. ....	+ 69	+ 0,9	- 2 264	- 2,7
2535	Herstellung von Kalk, Mörtel .....	+ 96	+ 1,4	+ 2 886	+ 2,7
2541	Ziegelei .....	- 1 834	- 12,3	- 40 489	- 23,3
2542	Herstellung von Grobsteinzeug .....	+ 59	+ 7,5	+ 380	+ 6,6
2555	Herstellung von großformatigen Fertigbau- teilen aus Beton für den Hochbau .....	- 294	- 6,0	- 4 088	- 5,8
2570	Verarbeitung von Asbest .....	- 296	- 4,9	- 5 715	- 6,7
2720	Herstellung von Präzisionsstahlrohren .....	- 182	- 1,6	- 7 973	- 4,8
2816	NE-Metallumschmelzwerke .....	+ 90	+ 2,4	+ 1 360	+ 0,8
3030	Mechanik, a.n.g. ....	+ 288	+ 3,1	+ 3 454	+ 3,1
3174	Waggonbau .....	+ 365	+ 4,5	+ 29	+ 0,0
3179	Reparatur von Schienenfahrzeugen .....	- 365	- 25,5	- 29	- 0,3
3270	Herstellung von Maschinen für weitere bestimmte Wirtschaftszweige .....	+ 1 517	+ 1,6	+ 136 752	+ 5,8
3280	Sonstiger Maschinenbau .....	- 2 103	- 0,7	- 163 139	- 2,8
3327	Herstellung von Kraftrad- und Fahrradteilen	- 163	- 4,3	- 1 841	- 4,7
3380	Sonstiger Straßenfahrzeugbau .....	- 100	- 3,0	- 2 243	- 5,5
3680	Reparatur von elektrischen Geräten für den Haushalt .....	+ 74	+ 6,1	+ 402	+ 3,7
3690	Montage von elektrotechnischen Erzeugnissen (ohne Bauinstallation) .....	+ 962	+ 2,7	+ 10 320	+ 2,6
3751	Feinmechanik (ohne Herstellung von medizin- und orthopädiemechanischen Erzeugnissen) ..	- 397	- 1,2	- 10 175	- 2,5
3842	Herstellung von Stahlblechwaren (ohne Möbel)	+ 4 667	+ 8,4	+ 68 775	+ 8,4
3848	Herstellung von Panzerschränken (Tresoren) .	- 72	- 4,6	- 513	- 1,9
3951	Herstellung von Gold- und Silberschmiede- waren, a.n.g. ....	.	.	.	.
3970	Herstellung von Münzen, Medaillen .....	- 68	- 8,7	- 795	- 9,6
3990	Foto- und Filmlabors .....	- 162	- 1,6	- 2 481	- 2,7
5311	Säge- und Hobelwerke .....	- 654	- 3,0	- 12 082	- 2,8
5361	Herstellung von Halbwaren aus Holz .....	+ 318	+ 1,7	+ 7 174	+ 2,1



SYPRO- Nummer	Bezeichnung	Beschäftigte		Umsatz	
		Änderung durch Schwerpunktwechsel der Unter- nehmen aufgrund des Monatsberichts für Dezember 1989			
		Anzahl	%	1 000 DM	%
5411	Herstellung von Bauelementen aus Holz (ohne Fertigteilbauten) .....	- 657	- 2,4	- 8 858	- 2,0
5427	Herstellung von Matratzen .....	+ 28	+ 1,3	+ 1 576	+ 3,9
58	Herstellung von Kunststoffwaren .....	+ 6 219	+ 2,5	+ 85 612	+ 2,5
59	Gummiverarbeitung .....	- 3 690	- 3,5	- 38 479	- 2,9
6301	Wollaufbereitung, Zwirnerei, handelsfertige Aufmachung von Wollgarnen .....	+ 184	+ 6,1	+ 3 390	+ 7,9
6311	Wollspinnerei .....	- 127	- 2,1	- 3 081	- 3,4
6322	Zwirnerei, handelsfertige Aufmachung von Baumwollgarnen .....	+ 406	+ 38,0	+ 967	+ 6,4
6331	Wollweberei, a.n.g. ....	- 159	- 2,1	- 945	- 0,9
6332	Baumwollweberei, a.n.g. ....	- 627	- 2,1	- 8 925	- 2,3
6333	Seidenweberei, a.n.g. ....	+ 199	+ 2,1	+ 2 669	+ 1,4
6355	Juteweberei und -spinnweberei .....	.	.	.	.
6357	Herstellung von Seilerwaren, Bindfäden, Schnüren u.ä. aus Fasern aller Art .....	+ 115	+ 41,7	+ 1 123	+ 35,7
6399	Sonstiges Textilgewerbe, a.n.g. ....	- 1 975	- 6,9	- 28 725	- 7,6
6421	Herstellung von Herren-, Damen- und Kinderwäsche .....	- 212	- 3,1	- 6 153	- 7,0
6425	Herstellung von Haus-, Bett- und Tischwäsche	+ 307	+ 6,0	+ 4 937	+ 6,9
6440	Herstellung von Miederwaren .....	+ 35	+ 0,8	- 975	- 2,3
6460	Verarbeitung von Fellen, Pelzen .....	+ 131	+ 7,6	+ 1 284	+ 6,0
6470	Herstellung von Bettwaren (ohne Matratzen) .	- 146	- 2,3	- 251	- 0,2
6481	Herstellung von konfektionierten textilen Artikeln für die Innenausstattung .....	+ 160	+ 22,6	-	-
6489	Herstellung von sonstigen konfektionierten textilen Artikeln, a.n.g. ....	+ 111	+ 3,3	+ 1 003	+ 2,9
65	Reparatur von Gebrauchsgütern (ohne elektrische Geräte) .....	+ 36	+ 8,9	+ 1 190	+ 23,1
6590	Reparatur von sonstigen Gebrauchsgütern (ohne elektrische Geräte für den Haushalt)	+ 36	+ 14,3	+ 1 190	+ 28,3
6860	Verarbeitung von Kaffee, Tee, Herstellung von Kaffeemitteln .....	- 161	- 2,4	- 701	- 0,1

## 1 BETRIEBE

## 1.1 BETRIEBE, BESCHAEFTIGTE UND GELEISTETE ARBEITERSTUNDEN IM SEPTEMBER 1990

SYPRO- NUMMER	LAND HAUPTGRUPPE WIRTSCHAFTSGRUPPE, WIRTSCHAFTSZWEIG	BETRIEBE		BESCHAEFTIGTE				GELEISTETE ARBEITERSTUNDEN			
		INSGESAMT	VERAEND. ZUM VOR- JAHRESM. VH	ARBEITER	ANGE- STELLTE 1)	INSGE- SAMT	VERAENDERUNG ZUM VORMONAT VOR- JAHRESM. VH	INSGESAMT	VERAENDERUNG ZUM VORMONAT VOR- JAHRESM. VH		
		ANZAHL			ANZAHL			1000			
LAENDER											
	SCHLESWIG-HOLSTEIN	1612	+2,2	122156	58492	180648	+0,6	+5,4	16570	+1,6	+4,9
	HAMBURG	774	+0,7	72078	64076	136155	+0,2	+0,6	9380	-1,8	+0,1
	NIEDERSACHSEN	4267	+1,1	503277	183085	686362	+0,3	+3,4	66897	+6,5	+0,2
	BREMEN	361	+9,1	53799	29886	83685	+0,3	+7,1	7575	-2,0	+5,2
	NORDRHEIN-WESTFALEN	11720	+3,1	1418185	627415	2045600	-	+2,1	190701	-3,9	-0,2
	HESSEN	3839	+3,0	424535	240531	665066	+0,3	+2,8	56704	+4,6	+3,8
	RHEINLAND-PFALZ	2622	-1,9	266128	124552	390680	-0,1	+2,6	35252	-2,6	-0,3
	BADEN-WUERTTEMBERG	9843	+0,6	1012147	524187	1536334	-0,1	+2,8	130313	+10,8	-1,7
	BAYERN	9903	-0,3	989135	473247	1462382	+0,5	+2,9	125973	+12,1	-2,1
	SAARLAND	607	+0,3	109042	31564	140606	-0,8	+2,3	14320	+0,9	-0,7
	BERLIN (WEST)	1129	-0,1	115928	59855	175783	+1,0	+5,3	14638	+1,5	+3,7
	BUNDESGBIET	46677	+1,2	5086411	2416890	7503301	+0,2	+2,8	668323	+3,8	-0,2
HAUPTGRUPPEN											
	GRUNDSTOFF-U. PRODUK- TIONSGUETERGEWERBE	8853	+0,4	878381	500065	1378446	-0,1	+0,9	119729	+0,9	-0,4
	INVESTITIONSGUETER PRODUZIERENDES GEWERBE	20034	+2,7	2691350	1364716	4056066	+0,1	+3,3	347509	+5,5	-0,3
	VERBRAUCHSGUETER PRODUZIERENDES GEWERBE	12957	+0,1	1048735	350611	1399346	+0,2	+2,9	137561	+5,9	-1,1
	NAHRUNGS-U. GENUSSMITTEL- GEWERBE	4561	-0,5	333423	163614	497037	+1,1	+6,6	48861	-2,2	+6,6
	VERARBEITENDES GEWERBE INSGESAMT	46405	+1,2	4951889	2379006	7330895	+0,2	+3,0	653160	+4,1	-
WIRTSCHAFTSGRUPPEN (2-STELLIG) UND WIRTSCHAFTSZWEIGE (4-STELLIG)											
21	BERGBAU	272	+1,1	134522	37884	172406	-0,8	-5,6	15163	-7,8	-8,3
2111	STEINKOHLBERGB. U.-BRI- KETTERSTELLUNG, KOKEREI	97	+2,1	108998	25893	134891	-0,8	-6,4	11707	-9,0	-9,3
2114	BRAUNKOHLBERGBAU U.-BRIKETTERSTELLUNG	23	-	12413	5132	17545	-0,6	-1,8	1614	-6,0	-4,1
2130	EISENERZBERGBAU	2	-33,3	.	.	.	.	.	.	.	.
2141	NE-METALLERZBERGBAU	2	-	.	.	.	.	.	.	.	.
2145	GEW. V. SPALT-U. BRUTSTOFF- HALTIGEN ERZEN	-	-	-	-	-	-	-	-	-	-
2150	KALI-U. STEINSALZBERGBAU, SALINEN	19	-	6937	2798	9735	-0,3	-1,7	922	+1,9	-2,2
2160	GEW. V. ERDOEL, ERDGAS	48	-	2509	3287	5746	-	-1,4	374	-1,3	+0,3
2171	SONST. BERGBAU	20	+11,1	680	203	883	+0,8	-11,4	96	+4,3	-12,7
2180	TORFGEWINNUNG U. -VEREDLUNG	61	-	2372	419	2791	-4,6	-5,8	370	-13,8	-9,5
22	MINERALOELVERARBEITUNG	81	+1,3	10864	12310	23174	+0,9	-3,2	1454	+2,8	-3,5
24	H. U. VERARB. V. SPALT-U. BRUTSTOFFEN	7	-12,5	1027	1429	2456	+5,4	-8,6	145	-1,4	-8,8
25	GEW. U. VERARB. V. STEINEN U. ERDEN	3458	-0,4	111861	42656	154517	-0,3	+0,3	16737	-2,7	-4,0
2512	GEW. V. NATURSTEINEN, ANG	543	-0,4	7020	2420	9440	+0,3	+0,9	1175	-3,1	-4,5
2514	GEW. V. KALKSTEIN, GIPS, KREIDE	29	-	441	109	550	-5,2	-3,2	60	-7,7	-8,1
2516	GEW. V. SAND, KIES	496	-1,0	7548	2571	10117	-0,6	+0,9	1290	-4,7	-3,1
2517	GEW. V. SCHIEFER, TON KAOLIN	50	-	2024	624	2648	-	+0,1	264	-1,9	-2,6

1) EINSCHL. TAETIGER INHABER UND MITINHABER SOWIE UNBEZAHLT MITHILFENDER FAMILIENANGEHOERIGER.

## 1 BETRIEBE

## 1.1 BETRIEBE, BESCHAFTIGTE UND GELEISTETE ARBEITERSTUNDEN IM SEPTEMBER 1990

SYPRO- NUMMER	WIRTSCHAFTSGRUPPE, WIRTSCHAFTSZWEIG	BETRIEBE		BESCHAFTIGTE		GELEISTETE ARBEITERSTUNDEN	
		INSGESAMT	VERAEND. ZUM VOR- JAHRESM.	ANGE- STELLTE 1)	VERAENDERUNG VORMONAT	INSGESAMT	VERAENDERUNG VORMONAT
		ANZAHL	VH	ANZAHL	VH	1000	VH
2519	GEW.V.DOLOMIT,BIMS SOWIE V.STEINEN U. ERDEN,ANG	14	-26,3	290	135	425	+0,7
2525	VERARB.V.NATURSTEINEN, ANG	187	+1,6	6837	1907	8744	+0,4
2529	VERARB.V.SCHIEFER SOWIE V.STEINEN U.ERDEN,ANG	68	+1,5	3786	1466	5252	-0,8
2531	H.V.ZEMENT	68	-6,3	6920	3331	10251	+0,1
2535	H.V.KALK,MOERTEL	111	+5,7	4613	3003	7616	-0,5
2536	H.V.GEBRANNTEN GIPS	23	-4,2	739	345	1084	+0,7
2541	ZIEGELI	183	+1,1	11055	3113	14168	-1,3
2542	H.V.GROBSTEINZEUG	6	+20,0	907	137	1044	-0,2
2543	H.V.FEUERFESTER GROB- KERAMIK	80	-4,8	7885	3681	11566	-0,1
2551	H.V.KALKSANDSTEINEN	83	-1,2	1776	493	2269	-1,1
2553	H.V.BAUSTOFFEN A.BIMS	34	+6,3	881	507	1398	-1,0
2555	H.V.GR.FORM.FERTIGBAU- TEILEN A.BETON F.HOCHBAU	109	+1,9	6533	1824	8357	+0,4
2559	H.V.BETONERZEUGN.(OH. BIMS,GR.FERTIGBAUTEILE)	481	-1,2	22943	8017	31860	-
2563	H.V.GIPSERZEUGNISSEN, DAEMM-U.LEICHTBAUPLATTEN	24	-	1846	625	2471	-
2565	H.V.ASBESTZEMENTWAREN	12	-14,3	2468	739	3207	-2,4
2570	VERARB.V.ASBEST	12	-47,8	1579	638	2217	+0,5
2580	H.V.SCHLEIFMITTELN	57	-	6183	2312	9095	-0,9
2591	H.V.TRANSPORTBETON	797	+1,1	7579	3059	10638	-0,4
27	EISENSCHAFFENDE INDUSTRIE	162	-1,8	132843	45984	178827	+0,2
2711	HOCHOFEN-,STAHL-U.WARM- WALZWERKE(OH.STAHLROHRE)	81	-3,6	103269	36713	139982	+0,1
2715	H.V.STAHLROHREN(OH. PRAEZISIONSSTAHLROHRE)	32	+6,7	14402	4507	18909	+1,4
2720	H.V.PRAEZISIONSSTAHL- ROHREN	24	-7,7	8971	2187	11158	-0,4
2740	SCHMIEDE-,PRESS-U. HAMMERWERKE	25	-	6201	2577	8778	-0,2
28	NE-METALLERZEUGUNG, NE-METALLHALBZEUGWERKE	207	+1,5	50829	18939	69668	-1,0
2811	NE-LEICHTMETALLHUETTEN	11	-	5519	2061	7580	+0,4
2813	NE-SCHWERMETALLHUETTEN	13	-	5583	1789	7322	+1,0
2816	NE-METALLUMSCHMELZWERKE	41	+7,9	2831	1127	3958	-0,3
2850	NE-METALLHALBZEUGWERKE	142	-	36896	13912	50808	-1,6
29	GIESSEREI	499	+1,2	82385	20147	102532	+0,2
2910	EISEN-,STAHL-U.TEMPER- GIESSEREI	242	-1,2	52693	13517	66210	+0,2
2950	NE-METALLGIESSEREI	257	+3,6	29692	6630	36322	+0,2
30	ZIEHEREIEN,KALTWALZWER- KE,STAHLVERFORMUNG USW	1995	+7,1	156294	42175	198469	-
3011	STABZIEHEREIEN,KALT- WALZWERKE	80	+2,6	10825	4136	14961	-0,8
3015	DRAHTZIEHEREIEN(EINSCHL. H.V.DRAHTERZEUGNISSEN)	194	+7,2	20814	5916	26730	+0,1
3021	H.V.GESENK-U.L.FREIFORM- SCHMIEDEST.,SCHW.PRESST.	298	+4,9	37053	8895	45948	+0,1
3025	STAHLVERFORM.,ANG.OBER- FLAECH.VEREDLG.,HAERTUNG	1126	+6,0	77291	21037	98328	-0,1

1) EINSCHL. TAETIGER INHABER UND MITINHABER SOWIE UNBEZAHLT MITHELFENDER FAMILIENANGEHOERIGER.

## 1 BETRIEBE

## 1.1 BETRIEBE, BESCHAEFTIGTE UND GELEISTETE ARBEITERSTUNDEN IM SEPTEMBER 1990

SYPRO- NUMMER	WIRTSCHAFTSGRUPPE, WIRTSCHAFTSZWEIG	BETRIEBE		BESCHAEFTIGTE					GELEISTETE ARBEITERSTUNDEN		
		INSGESAMT ANZAHL	VERAEND. ZUM VOR- JAHRESM. VH	ARBEITER	ANGE- STELLTE 1)	INSGE- SANT	VERAENDERUNG VORMONAT VOR- JAHRESM. VH	ZUM VOR- JAHRESM. VH	INSGESAMT 1000	VERAENDERUNG VORMONAT VOR- JAHRESM. VH	ZUM VOR- JAHRESM. VH
3030	MECHANIK, ANG	297	+15,1	10311	2191	12502	+0,7	+16,7	1400	+3,7	+13,1
31	STAHL-U. LEICHTMETALLBAU, SCHIENENFAHRZEUGBAU	1678	+2,2	140160	52642	192802	+0,4	+1,0	19461	-	-1,1
3111	H.V. STAHL-U. L. METALLKON- STRUKT. (OH. GRUBENAUSB.-)	1164	+1,9	61209	23867	85076	+0,2	+1,4	8690	+0,5	-1,8
3114	WEICHENBAU, H.V. KREUZUN- GEN U. AE. GLEISMATERIAL	25	-	6446	1500	7946	+1,8	-7,0	909	+6,9	-8,0
3117	H.V. GRUBENAUSBAU- KONSTRUKTIONEN	36	-	2916	1353	4269	+0,9	+0,2	393	-0,8	-2,2
3151	KESSEL-U. BEHAELTERBAU	396	+2,9	44645	20556	65201	-	+1,3	6456	-1,5	+0,2
3171	LOKOMOTIVBAU	4	+33,3	356	259	615	+1,7	+80,9	41	+10,8	+28,1
3174	WAGGONBAU	14	+16,7	7727	2729	10456	+2,0	+14,5	1000	-4,4	+12,4
3177	FELD-U. INDUSTRIEBAHN- WAGENBAU	1	-	.	.	.	.	.	.	.	.
3179	REP. V. SCHIENENFAHRZEUGEN	38	-	.	.	.	.	.	.	.	.
32	MASCHINENBAU	6066	+3,1	687389	404438	1091827	+0,5	+5,2	91141	+4,1	+1,9
3210	H.V. LANDW. MASCHINEN, ACKERSCHLEPPERN	203	-1,5	29321	11722	41043	+0,2	+2,2	3745	+12,2	-4,3
3220	H.V. METALLBEARBEITUNGS- MASCHINEN U. AE.	1108	+0,9	104008	57092	161100	+1,1	+4,5	13877	+6,6	+0,6
3230	H.V. TEXTIL-U. NAEH- MASCHINEN	192	-0,5	41096	20019	61115	+0,3	+4,5	5472	+4,9	-0,8
3240	H.V. MASCHINEN F. D. NAHR.- U. GENUSSMITTELIND. USW.	950	+4,1	81458	58609	140067	+1,0	+4,7	10749	+4,5	+2,5
3256	H.V. HUETTEN-U. HALZWERKS- EINR. USW. (OH. BAUMASCH.)	741	+2,3	67658	42781	110439	+0,6	+6,8	9240	+0,6	+4,3
3257	H.V. BAU-, BAUSTOFF-U. AE. MASCHINEN	302	+3,8	35364	17557	52921	+0,7	+8,1	4558	+6,2	+2,4
3260	H.V. ZAHNRAEDERN, GE- TRIEBEN, LAGERN U. AE.	278	+3,7	66386	24913	91299	-0,5	+4,8	8571	+6,6	+4,2
3270	H.V. MASCHINEN F. WEITERE BEST. WIRTSCHAFTSZWEIGE	418	+3,2	62672	39460	102132	+0,6	+6,5	8131	+6,0	+2,0
3280	SONST. MASCHINENBAU	1874	+4,9	199426	132285	331711	+0,2	+5,1	26798	+1,3	+2,1
33	STRASSENFAHRZEUGBAU, REP. V. KFZ USW.	2633	-0,7	682898	215539	898437	-0,1	+2,4	86081	+10,8	-1,6
3311	H.V. KRAFTWAGEN U. -MOTOREN	69	-	364474	112708	477182	-0,2	+2,6	46067	+14,7	-2,3
3314	H.V. TEILEN F. KRAFTWAGEN U. -MOTOREN	484	+3,6	218914	60595	279509	-0,5	+2,8	27325	+6,9	-0,9
3316	H.V. KAROSS., AUFBAUTEN, ANHAENGERN F. KRAFTWAGEN	243	+2,1	36954	10286	47240	+0,4	+6,3	4927	+16,2	+4,9
3321	H.V. KRAFTRAEDERN, KRAFTRADMOTOREN	1	-	.	.	.	.	.	.	.	.
3324	H.V. FAHRRADERN	19	-	.	.	.	.	.	.	.	.
3327	H.V. KRAFTRAD-U. FAHR- RADTEILEN	33	-13,2	2449	634	3083	-0,2	-2,3	331	+6,4	-2,6
3380	SONST. STRASSENFAHR- ZEUGBAU	26	-	2747	803	3550	+2,2	+5,7	351	+4,2	+4,5
3390	REP. V. KRAFTFAHRZEUGEN, FAHRRADERN, LACKIERUNG	1758	-2,0	50989	29421	80410	+1,2	-3,1	6307	-0,9	-5,4
34	SCHIFFBAU	97	-2,0	25306	8607	33913	+1,4	+2,3	3520	+7,4	-2,0
35	LUFT-U. RAUMFAHRZEUGBAU	76	+4,1	34076	44054	78130	+0,4	+2,9	4082	+6,4	-1,6
36	ELEKTROTECHNIK, REP. V. HAUSHALTSGERAETEN	3934	+4,8	637775	410789	1048564	-	+2,2	79588	+4,3	-1,6
3610	H.V. BATTERIEN, AKKU- MULATOREN	26	-	8323	3620	11943	-0,1	+0,2	1043	+1,5	-2,4
3620	H.V. GERAETEN D. ELEKTRIZ. ERZEUGUNG, -VERTLG. U. AE.	1558	+3,2	288008	162584	450592	-0,1	+2,5	35617	+2,0	-2,3

1) EINSCHL. TAETIGER INHABER UND MITINHABER SOWIE UNBEZAHLT MITHELFENDER FAMILIENANGEHÖRIGER.

## 1 BETRIEBE

## 1.1 BETRIEBE, BESCHAEFTIGTE UND GELEISTETE ARBEITERSTUNDEN IM SEPTEMBER 1990

SYPRO- NUMMER	WIRTSCHAFTSGRUPPE, WIRTSCHAFTSZWEIG	BETRIEBE		BESCHAEFTIGTE					GELEISTETE ARBEITERSTUNDEN		
		INSGESAMT ANZAHL	VERAEND. ZUM VOR- JAHRESM. VH	ARBEITER	ANGE- STELLTE 1)	INSGE- SAMT	VERAENDERUNG ZUM VORMONAT VH	VER- JAHRSM.	INSGESAMT 1000	VERAENDERUNG ZUM VORMONAT VH	VOR- JAHRESM.
3640	H. V. ELEKTRISCHEN LEUCHTEN U. LAMPEN	260	+0,4	27730	11078	38808	-0,2	+3,9	3771	+2,5	+3,2
3650	H. V. ELEKTROHAUSHALTS- GERAETEN	168	+5,7	55093	21055	76148	+0,4	+2,2	6544	+13,3	+1,0
3660	H. V. ZAEHLERN, FERNMELDE- MESS-U. REGELGERAETEN USW	1204	+7,0	172042	170715	342757	-0,3	+2,1	21333	+4,2	+1,5
3670	H. V. RUNDfunk-, FERNSEH- U. PHONOTECHN. GERAETEN	183	-0,5	53790	23859	77649	+1,0	+0,1	6812	+14,9	-2,9
3680	REP. V. ELEKTRISCHEN GE- RAETEN F. D. HAUSHALT	70	+32,1	2006	1628	3634	-0,1	+27,6	243	+6,1	+25,9
3690	MONT. V. ELEKTROTECHN. ERZEUGN. (OH. BAUINSTALL.)	465	+6,2	30783	16250	47033	+0,4	+1,1	4225	-2,1	+0,3
37	FEINMECHANIK, OPTIK, H. V. UHREN	1357	-4,8	92899	51950	144849	+0,4	-0,8	11984	+6,5	-4,6
3711	OPTIK (OH. AUGENOPTIK, FOTO-U. KINOTECHNIK)	75	+1,4	10095	7790	17885	+0,8	-3,1	1249	+6,0	-0,6
3715	AUGENOPTIK	162	-7,4	12395	6485	18880	+0,1	-4,6	1527	+21,0	-15,6
3721	H. V. FOTO-, PROJEKTIONS- U. KINOGERAETEN	80	+1,3	8875	7781	16506	-0,1	+2,3	1143	+5,5	+4,7
3751	FEINMECHANIK (OH. H. V. ME- DIZINMECH. U. AE. ERZEUGN.)	288	-0,7	22189	13026	35215	+0,3	+1,4	2865	+5,6	-1,2
3760	H. V. MEDIZIN-U. ORTHOPAE- DIEMECHANISCHEN ERZEUGN.	671	-7,6	33098	14649	47747	+0,7	-0,2	4398	+0,3	-3,7
3771	H. V. UHREN	81	-	6247	2269	8516	+0,3	-4,8	802	+26,7	-14,0
38	H. V. EBM-WAREN	2580	+5,0	249565	89818	339383	+0,3	+6,5	32843	+3,2	+2,9
3810	H. V. HANDELSWAFFEN U. DEREN MUNITION	32	-3,0	10182	5178	15360	-0,3	-4,8	1285	+23,0	-8,3
3821	H. V. WERKZEUGEN SOWIE GE- RAET. F. D. LANDWIRTSCHAFT	326	-	24716	8910	33626	-0,2	+4,0	3202	+3,4	-1,1
3830	H. V. HEIZ-U. KOCHGERAETEN	42	+5,0	8125	2999	11124	+0,4	+5,4	975	+5,3	-5,2
3842	H. V. STAHLBLECHWAREN (OH. MOEBEL)	665	+3,9	51207	17692	68899	+0,5	+11,5	7016	+2,1	+7,7
3844	H. V. NE-METALLBLECH- WAREN (OH. MOEBEL)	281	+46,4	12188	5829	18017	-0,1	+12,3	1577	+0,1	+6,6
3847	H. V. MOEBELN A. METALL	263	+4,8	31302	10581	41883	+1,6	+9,7	4288	+10,7	+5,9
3848	H. V. PANZERSCHRAENKEN (TRESOREN)	20	-4,8	1245	601	1846	+0,4	+3,3	179	+4,1	+2,3
3849	H. V. FEINSTBLECHPACKUNGEN	53	+1,9	8988	2457	11445	-0,3	+4,9	1192	-3,0	+2,8
3850	H. V. SCHLOSSERN, BESCHLAGEN	241	+1,7	39299	12923	52222	-0,1	+4,7	5072	-1,3	+5,3
3871	H. V. SCHNEIDWAREN, BESTECKEN	85	-5,6	7548	3775	11323	+1,3	+5,0	950	+4,4	-5,5
3882	H. V. SONST. METALLWAREN (OH. -KURZWAREN)	230	-4,6	25547	9273	34820	+0,3	+5,2	3310	+4,9	-0,1
3889	H. V. METALLKURZWAREN, L. PRESS-, ZIEH-U. STANZT.	342	+2,7	29218	9600	38818	-0,2	+4,6	3797	-0,5	+2,1
39	H. V. MUSIKINSTRUM., SPIEL- WAREN, FUELLHALTERN USW	644	+2,7	43903	16719	60622	+0,6	+3,2	5716	+12,0	+1,2
3911	H. V. MUSIKINSTRUMENTEN	80	-2,4	5078	1585	6661	+3,9	+0,6	658	+28,5	-3,7
3931	H. V. SPIELWAREN, CHRIST- BAUMSCHMUCK	149	+2,8	12163	3567	15730	+1,0	+4,7	1544	+11,1	+0,3
3940	H. V. TURN-U. SPORTGERAETEN	48	+4,3	3114	981	4095	-1,1	+0,1	418	+16,1	-11,3
3951	H. V. GOLD-U. SILBER- SCHMIEDWAREN, ANG	4	.	139	50	189	-0,5	.	28	-11,5	.
3954	H. V. SCHMUCK A. EDELMETALL OD. -PLATTIERUNGEN	129	+0,8	6555	2992	9547	+1,5	+3,4	858	+30,6	+1,2
3957	H. V. PHANTASTESCHMUCK	50	-	1842	759	2601	+0,7	+2,7	229	+54,7	+11,2
3960	BEARB. V. EDEL-U. SCHMUCK- STEINEN, PERLEN U. AE.	17	.	508	223	731	+1,8	.	70	+14,8	.

1) EINSCHL. TAETIGER INHABER UND MITINHABER SOWIE UNBEZAHLT MITHILFENDER FAMILIENANGEHÖRIGER.

## 1 BETRIEBE

## 1.1 BETRIEBE, BESCHAEFTIGTE UND GELEISTETE ARBEITERSTUNDEN IM SEPTEMBER 1990

SYPRO- NUMMER	WIRTSCHAFTSGRUPPE, WIRTSCHAFTSZWEIG	BETRIEBE		BESCHAEFTIGTE					GELEISTETE ARBEITERSTUNDEN		
		INSGESAMT ANZAHL	VERAEND. ZUM VOR- JAHRESM. VH	ARBEITER	ANGE- STELLTE 1)	INSGE- SAMT	VERAENDERUNG VORMONAT VOR- JAHRESM. VH		INSGESAMT 1000	VERAENDERUNG VORMONAT VOR- JAHRESM. VH	
3970	H. V. MUENZEN, MEDAILLEN	9	-18,2	533	216	749	-0,7	-5,8	66	+13,8	+1,5
3980	H. V. FUEHLHALT., VERARB. V. SCHNITZ- U. FORMSTF. USW	40	-13,0	5657	2035	7692	-1,9	+2,7	700	+1,2	+3,7
3990	FOTO- U. FILMLABORS	118	+16,8	8316	4311	12627	+0,1	+3,7	1150	-4,2	+3,0
40	CHEMISCHE INDUSTRIE	1601	+0,9	300831	297482	598313	-0,2	+1,6	41558	+1,9	+5,8
4031	H. V. CHEM. GRUNDSTF. (AUCH M. ANSCHL. WEITERVERARB.)	301	+1,7	153880	132043	285923	-	+1,0	20029	-3,4	+0,1
4034	H. V. CHEM. ERZEUGNISSEN F. GEMERBE, LANDWIRTSCHAFT	676	-0,1	50814	55277	106091	-0,2	+2,1	9088	+24,4	+29,3
4035	H. V. PHARMAZEUTISCHEN ERZEUGNISSEN	313	+1,3	32146	60338	92484	-0,1	+5,1	4131	-2,1	+3,8
4036	H. V. SEIFEN, WASCH- U. KOERPERPFLEGE MITTELN	142	+2,9	26863	31017	57880	-0,5	+2,3	3489	-4,4	+2,3
4037	H. V. FOTOCHEMISCHEN ERZEUGNISSEN	21	-8,7	3704	4915	8619	-0,1	-2,5	475	-7,9	-1,2
4039	H. V. SONST. CHEM. ERZEUGN. F. PRIV. VERBRAUCH, VERW.	129	+3,2	16765	8370	25195	-0,5	-2,1	2259	-2,9	+2,8
4090	H. V. CHEMIEFASERN	19	-	16659	5522	22181	-1,0	-2,6	2087	+2,7	-3,3
50	H. V. BUEROMASCHINEN, ADV-GERAETEN U. -EINR.	189	+6,2	26938	56947	83885	-0,9	+0,3	3492	+11,9	-8,8
5060	H. V. BUEROMASCHINEN	42	-	5980	4586	10566	+1,6	-4,0	844	+43,5	+4,6
5080	H. V. ADV-GERAETEN U. -EINRICHTUNGEN	147	+8,1	20958	52361	73319	-1,2	+0,9	2648	+4,5	-13,6
51	FEINKERAMIK	185	-2,5	37963	10296	48259	+0,1	+2,6	4886	+0,6	-1,0
5110	H. V. PORZELLAN	59	-	16596	3575	20111	+0,6	+1,4	2004	-2,7	-1,7
5120	H. V. STEINGUT, FEINSTEIN- ZEUG, TON- U. TUEPFERWAREN	64	-4,5	5600	1245	6845	+1,0	-0,4	785	+10,3	-4,6
5150	H. V. SANITAERER INSTAL- LATIONSKERAMIK	10	-	1461	714	2175	-0,3	+5,8	208	-3,7	+4,0
5160	H. V. TECHNISCHER KERAMIK	30	-3,2	5755	2152	7907	-1,7	+3,7	722	+2,4	-4,1
5170	H. V. FLIESEN, BAUKERAMIK, KACHELN, KACHELOEFFEN	32	-3,0	8611	2610	11221	-	+5,2	1157	+0,1	+4,3
52	H. U. VERARB. V. GLAS	347	+2,1	54555	16609	71164	-0,1	+3,5	7270	+4,6	-1,1
5211	H. V. FLACHGLAS (OH. TECHN. GLAS)	9	-10,0	1872	887	2759	-0,3	-32,1	248	+9,3	-37,4
5225	H. V. HOHLGLAS, TECHN. GLAS	74	+4,2	27423	7767	35190	+0,2	+2,8	3668	+4,2	-1,7
5290	VERARB. U. VEREDLG. V. GLAS, H. U. VERARB. V. GLASFASER	264	+1,9	25260	7955	33215	-0,4	+9,0	3354	+4,8	+4,0
53	HOLZBEARBEITUNG	1828	-1,5	34811	9885	44696	-0,2	+1,9	5048	+3,5	-1,2
5311	SAEGE- U. HOBELWERKE	1680	-1,8	18023	5426	23449	-0,5	-1,7	2688	+2,1	-4,5
5361	H. V. HALBWAREN A. HOLZ	148	+1,4	16788	4459	21247	+0,2	+6,2	2360	+5,1	+2,8
54	HOLZVERARBEITUNG	2294	+0,1	161486	48254	209740	+0,6	+3,4	22690	+9,4	-0,6
5411	H. V. BAUELEMENTEN A. HOLZ (OH. FERTIGTEILBAUTEN)	448	-1,3	22818	6826	29644	+0,5	+2,1	3245	+10,6	-2,2
5421	H. V. HOLZMOEBELN (OH. POLSTERMOEBEL)	1118	-1,1	84533	28446	112979	+0,5	+3,1	12004	+6,7	-1,8
5424	H. V. POLSTERMOEBELN	177	+2,3	22243	5256	27499	+1,3	+4,6	3073	+19,4	+2,2
5427	H. V. MATRATZEN	86	+2,9	2328	469	2797	+0,7	+11,4	322	-0,9	+11,0
5431	H. V. HOLZVERPACKUNGSMIT- TELN U. -LAGERBEHAELTERN	128	+6,7	4792	892	5784	+0,2	+5,7	695	-1,7	+4,4
5441	H. V. SONST. HOLZWAREN	303	+2,4	19896	4690	24586	+0,2	+2,9	2764	+15,7	+1,2
5461	H. V. KORK-, KORB- U. FLECHT- WAREN (OH. KORBMOEBEL)	7	-	232	111	343	+1,8	-10,0	31	+3,3	-8,8
5470	H. V. PINSELN, BESEN, BUERSTEN USW	77	-	4644	1464	6108	-0,1	+6,7	556	+4,3	+2,0

1) EINSCHL. TAETIGER INHABER UND MITINHABER SOWIE UNBEZAHLT MITHILFENDER FAMILIENANGEHOERIGER.

## 1 BETRIEBE

## 1.1 BETRIEBE, BESCHAEFTIGTE UND GELEISTETE ARBEITERSTUNDEN IM SEPTEMBER 1990

SYPRO- NUMMER	WIRTSCHAFTSGRUPPE, WIRTSCHAFTSZWEIG	BETRIEBE		BESCHAEFTIGTE					GELEISTETE ARBEITERSTUNDEN		
		INSGESAMT ANZAHL	VERAEND. ZUM VOR- JAHRESM. VH	ARBEITER	ANGE- STELLTE 1)	INSGE- SAMT	VERAENDERUNG ZUM VORMONAT VOR- JAHRESM. VH	INSGESAMT 1000	VERAENDERUNG ZUM VORMONAT VOR- JAHRESM. VH		
55	ZELLSTOFF-, HOLZSCHLIFF-, PAPIER-U. PAPPEERZEUGUNG	165	+1,2	38411	12790	51201	-0,2	+2,7	5304	-1,9	-1,1
56	PAPIER-U. PAPPEVERAR- BEITUNG	906	+2,5	84694	29757	114451	+0,2	+6,3	11068	-1,3	+3,2
5610	H.V. TAPETEN, SPEZ. PAPIE- REN, VERPACKUNGSMITTELN	533	+1,9	47566	15885	63451	+0,3	+6,2	6269	-0,7	+4,9
5620	H.V. SCHREIBWAREN U. BUEROBEDARF, BUCHBINDEREI	237	+3,0	19504	6844	26348	+0,2	+7,9	2477	-2,9	+2,8
5691	H.V. SONST. WAREN A. PAPIER U. PAPPE	136	+3,8	17624	7028	24652	-0,2	+5,0	2322	-1,0	-0,6
57	DRUCKEREI, Vervielfach- tätigung	2125	+3,2	127442	54902	182344	+0,7	+3,8	16148	-1,4	+1,8
58	H.V. KUNSTSTOFFWAREN	2369	+3,9	218263	72242	290505	-0,2	+9,5	28954	+1,8	+6,6
59	GUMMI-VERARBEITUNG	274	+1,9	72569	26300	98869	-0,4	-0,2	9374	+1,6	-5,3
61	LEDERERZEUGUNG	44	-10,2	3678	1023	4701	+0,4	-9,5	497	+33,6	-16,3
62	LEDER-VERARBEITUNG	468	-4,7	33898	10873	44771	+0,5	-3,6	4360	+5,1	-11,1
6211	LEDER-VERARBEITUNG (OH. H.V. SCHUHEN)	238	-	11015	3676	14691	+1,1	+3,7	1345	+15,2	-2,3
6251	H.V. SCHUHEN	230	-9,1	22883	7197	30080	+0,1	-6,8	3015	+1,2	-14,8
63	TEXTILGEWERBE	1497	-3,4	155250	53420	208670	+0,1	-2,3	20457	+19,7	-7,5
6301	WOLLAUFBER., ZWIRNEREI, HANDELSF. AUFM. V. GARNEN	8	-	1976	828	2804	+0,2	-	274	+8,7	-
6311	WOLLSPINNEREI	27	-10,0	4562	1042	5604	-0,9	-9,9	588	+50,8	-17,8
6312	BAUMWOLLSPINNEREI	73	-	12960	2926	15886	-0,2	-2,9	1773	+39,5	-8,9
6313	SEIDENSPINNEREI	-	-	-	-	-	-	-	-	-	-
6322	ZWIRNEREI, HANDELSF. AUF- MACHUNG V. BAUMWOLLGARNEN	17	+13,3	1425	306	1731	+0,3	+41,1	178	+44,7	+61,8
6323	ZWIRNEREI, HANDELSF. AUFM. V. SEIDENGARN., TEXTURIER.	31	+3,3	7678	2291	9969	+0,5	+1,0	1016	+36,6	-5,1
6331	WOLLWEBEREI, ANG	39	-4,9	5223	1761	6984	+0,6	-6,9	713	+19,0	-6,7
6332	BAUMWOLLWEBEREI, ANG	123	-10,2	18345	7308	26653	+0,9	-9,0	2709	+22,6	-8,5
6333	SEIDENWEBEREI, ANG	57	+7,5	5920	3250	9170	-0,1	+4,0	765	+2,7	-6,4
6354	LEINEN-, HANF-U. RAMIE- AUFBER. U. -VERARBEITUNG	3	-	433	77	510	+0,4	-	60	+62,2	-
6355	JUTESPINNEREI U. -WEBEREI	8	+14,3	570	163	733	+0,7	+11,6	80	+19,4	+6,7
6357	H.V. SEILERWAREN U. AE. A. FASERN ALLER ART	9	+50,0	388	120	508	-1,7	+75,2	55	-6,8	+120,0
6361	H.V. GARDINENSTOFF	33	-8,3	3573	1152	4725	+1,7	+4,4	446	+2,3	+1,6
6365	H.V. MOEBEL-U. DEKO- RATIONSTOFF	42	-6,7	3602	1562	5164	-	-0,2	477	+27,9	-5,9
6370	WIRKEREI, STRICKEREI	531	-8,0	37450	10999	48449	-0,7	-4,8	4604	+23,5	-12,4
6380	H.V. TEPPICHEN U. AE., BESCHICHTETEM GEWEBE	66	+1,5	9956	4498	14454	+0,2	+1,9	1304	+4,1	-6,0
6391	VEREDLG. V. TEXTILIEN	181	+4,0	19970	7544	27514	+0,5	+3,4	2807	+19,3	-3,0
6399	SONST. TEXTILGEWERBE, ANG	249	-0,4	20219	7593	27812	+0,7	-1,7	2608	+6,5	-6,7
64	BEKLEIDUNGSGEWERBE	2055	-5,0	127246	36442	163688	+0,3	-2,5	15468	+6,2	-8,4
6413	H.V. HERREN- OBERBEKLEIDUNG	239	-2,4	26679	6497	33176	+0,7	+0,6	3382	+13,0	-3,0
6414	H.V. DAMEN-U. KINDER- OBERBEKLEIDUNG	1060	-5,9	61691	17534	79225	-	-5,0	7490	+0,7	-12,0
6421	H.V. HERREN-, DAMEN-U. KINDER-MAESCHE	92	-8,9	5462	1957	7419	+0,9	-1,7	624	+3,5	-10,9
6425	H.V. HAUS-, BETT-U. TISCH- MAESCHE	70	+12,9	4587	1329	5916	+0,5	+4,8	577	+13,4	+2,3
6430	SERIENFTG. V. ARBEITS-, SPORT-U. AE. BEKLEIDUNG	219	-5,2	9602	2720	12322	-0,8	-5,9	1085	+20,6	-14,9

1) EINSCHL. TÄTIGER INHABER UND MITINHABER SOWIE UNBEZAHLT MITHILFENDER FAMILIENANGEHÖRIGER.

## 1 BETRIEBE

## 1.1 BETRIEBE, BESCHAEFTIGTE UND GELEISTETE ARBEITERSTUNDEN IM SEPTEMBER 1990

SYPRO- NUMMER	WIRTSCHAFTSGRUPPE, WIRTSCHAFTSZWEIG	BETRIEBE		BESCHAEFTIGTE					GELEISTETE ARBEITERSTUNDEN		
		INSGESAMT ANZAHL	VERAEND. ZUM VOR- JAHRESM. VH	ARBEITER	ANGE- STELLTE 1)	INSGE- SAMT	VERAENDERUNG VORMONAT	ZUM VOR- JAHRESM. VH	INSGESAMT 1000	VERAENDERUNG VORMONAT	ZUM VOR- JAHRESM. VH
6440	H.V. MIEDERWAREN	27	-3,6	2874	1099	3973	+0,2	-2,3	305	-1,3	-10,6
6450	H.V. KOPFBEDECKUNGEN, BEKLEIDUNGZUBEHOER	101	-4,7	5014	1889	6903	+1,1	+1,6	608	+21,6	-
6460	VERARB. V. FELLE, PELZEN	32	-28,9	995	437	1432	+0,6	-22,3	114	-10,2	-25,5
6470	H.V. BETTWAREN (OH. MA- TRATZEN)	90	-1,1	5288	1577	6865	+0,8	+5,1	668	+6,5	+4,9
6481	H.V. KONFEKTION. TEXTILEN ART. F. D. INNENAUSSTATTUNG	12	-7,7	641	232	873	+2,5	+11,5	78	+11,4	-4,9
6489	H.V. SONST. KONFEKTION. TEXTILEN ARTIKELN, ANG	81	-1,2	2958	917	3875	+1,0	+3,4	376	+9,6	-1,8
6499	M.D. BEKLEIDUNGSGEWERBE VERBUNDENE TAEITIGKEITEN	32	-5,9	1455	254	1709	+0,1	+14,2	161	+11,8	+11,8
65	REP. V. GEBRAUCHSGUETERN (OH. ELEKTRISCHE GERAETE)	13	+18,2	357	74	431	+0,2	+5,9	47	-6,0	+2,2
6510	REP. V. SCHUHEN, GEBRAUCHS- GUETERN A. LEDE R U. AE.	6	+20,0	184	29	213	+0,9	+41,1	24	-	+26,3
6550	REP. V. UHREN, SCHMUCK	-	-	-	-	-	-	-	-	-	-
6590	REP. V. SONST. GEBR. GUET. (OH. ELEKTR. GERAETEN)	7	+16,7	173	45	218	-0,5	-14,8	23	-11,5	-14,8
68	ERNAEHRUNGSGEWERBE	4511	-0,5	323600	157626	481226	+1,1	+6,9	47085	-2,0	+6,9
6811	MAHL- U. SCHAELMUEHLEN	58	-6,5	2583	1403	3986	-1,0	-3,7	414	-8,4	-1,0
6812	H.V. TEIGWAREN	18	-5,3	1263	716	1979	-2,7	-3,6	178	+9,9	+3,5
6813	H.V. MAEHRMITTELN (OH. TEIGWAREN)	73	+5,8	10111	9634	19745	+0,5	+6,9	1335	+7,4	+9,2
6814	H.V. STAERKE, STAERKE- ERZEUGNISSEN	15	-	1479	771	2250	-1,1	-2,9	245	+1,2	-6,5
6816	H.V. KARTOFFELERZEUG- NISSEN, ANG	54	+1,9	5170	1607	6777	+0,6	+9,8	730	+4,9	+9,9
6818	H.V. BACKWAREN (OH. DAUERBACKWAREN)	1180	+3,8	51981	33977	85958	+0,8	+10,5	7719	-1,2	+8,6
6819	H.V. DAUERBACKWAREN	76	-3,8	15308	2763	18071	+2,6	+13,0	1929	-0,1	+4,3
6821	ZUCKERINDUSTRIE	45	-	7250	2464	9714	+11,8	+2,3	1159	+51,7	+10,4
6825	OBST- U. GEMUESE- VERARBEITUNG	205	-2,4	17558	5286	22844	-2,5	+12,7	2595	-7,2	+13,0
6828	H.V. SUESSWAREN (OH. DAUERBACKWAREN)	163	-1,2	35130	9180	44310	+6,0	+11,2	4615	+9,2	+11,8
6831	MOLKEREI, KAESEREI	284	-2,7	21267	9888	31155	+0,2	+4,8	3370	-5,9	+4,9
6836	H.V. DAUERMITLICH, MILCH- PRAEPARATEN, SCHMELZKAESE	47	-	7373	2522	9895	+0,5	+5,4	1094	-7,6	+8,3
6841	OELMUEHLEN, H.V. SPEISEOEL	16	-	1269	738	2007	-1,6	-4,1	194	-4,0	-1,5
6844	H.V. MARGARINE U. AE. NAHRUNGSFETTEN	16	-	3133	2469	5602	-0,4	+2,7	496	-9,3	+9,5
6847	TALGSCHMELZEN, SCHMALZ- SIEDEREIEN	11	-	443	141	584	+1,4	+7,6	78	-2,5	+13,0
6852	SCHLACHTHAEUSER (OH. KOMMUNALE SCHLACHTHOEFEN)	178	+0,6	12059	2837	14896	+0,8	+7,3	1838	-5,3	+4,3
6853	FLEISCHWARENINDUSTRIE (OH. TALGSCHMELZEN U. AE.)	287	-0,3	30831	11099	41930	+1,1	+5,4	4317	-3,8	+9,3
6854	FLEISCHEREI	428	-4,7	11898	9584	21482	+0,7	+2,7	1804	-1,5	+0,1
6856	FISCHVERARBEITUNG	94	+3,3	9195	2528	11723	+2,5	+16,2	1365	+6,4	+17,4
6860	VERARB. V. KAFFEE, TEE, H.V. KAFFEEMITTELN	41	-4,7	4813	3064	7877	+2,0	-2,7	662	-0,2	+0,5
6871	BRAUEREI	439	-2,7	34013	19250	53263	+0,4	+1,7	5142	-8,9	+0,1
6872	MAELZEREI	44	-2,2	574	344	918	-1,8	+0,7	90	-11,8	-2,2
6873	ALKOHOLBRENNEREI	23	+4,5	593	403	996	+0,5	+3,6	78	-2,5	-8,2
6875	H.V. SPIRITUOSEN	100	-3,8	3029	3373	6402	+0,9	+3,1	426	+3,1	+10,1

1) EINSCHL. TAEITIGER INHABER UND MITINHABER SOWIE UNBEZAHLT MITHELFENDER FAMILIENANGEHOERIGER.



# 1 BETRIEBE

## 1.1 BETRIEBE, BESCHAEFTIGTE UND GELEISTETE ARBEITERSTUNDEN IM SEPTEMBER 1990

SYPRO- NUMMER	WIRTSCHAFTSGRUPPE, WIRTSCHAFTSZWEIG	BETRIEBE		ARBEITER	BESCHAEFTIGTE		VERAENDERUNG ZUM		GELEISTETE ARBEITERSTUNDEN		
		INSGESAMT	VERAEND. ZUM VOR- JAHRESM. VH		ANGE- STELLTE 1)	INSGE- SANT	VORMONAT	VOR- JAHRESM. VH	INSGESAMT	VORMONAT	VERAENDERUNG ZUM VOR- JAHRESM. VH
		ANZAHL			ANZAHL				1000		
6877	H. U. VERARB. V. WEIN	36	+2,9	1856	1487	3343	+0,5	+4,7	273	-1,8	+3,8
6879	MINERALBRUNNEN, H. V. MINERALWASSER, LIMONADEN	232	-3,3	16334	7102	23436	-1,4	+8,5	2563	-13,1	+8,5
6882	UEBRIGES ERNAHRUNGS- GEWERBE (OH. H. V. FUTTERM.)	105	+5,0	9963	6438	16401	+0,4	+13,7	1302	-2,2	+11,2
6889	H. V. FUTTERMITTELN	243	-4,0	7124	6558	13682	+0,3	-2,2	1074	-5,5	-2,9
69	TABAKVERARBEITUNG	50	+2,0	9823	5988	15811	+0,6	-1,0	1276	-6,9	-2,0
6911	H. V. ZIGARETTEN	19	-5,0	7611	5123	12794	+0,6	-1,7	994	-7,7	-0,6
6915	TABAKVERARBEITUNG (OH. H. V. ZIGARETTEN)	31	+6,9	2212	865	3077	+0,3	+2,0	282	-4,1	-6,6
	BERGBAU U. VERARB. GEWERBE INSGESAMT	46877	+1,2	5086411	2416890	7503301	+0,2	+2,8	668323	+3,8	-0,2

1) EINSCHL. TAETIGER INHABER UND MITINHABER SOWIE UNBEZAHLT MITTUELFENDER FAMILIENANGEHÖRIGER.

## 1 BETRIEBE

## 1.2 LOHN- UND GEHALTSUMME SOWIE UMSATZ IM SEPTEMBER 1990

SYPRO- NUMMER	LAND HAUPTGRUPPE WIRTSCHAFTSGRUPPE, WIRTSCHAFTSZWEIG	BRUTTOLOHN- UND -GEHALTSUMME					UMSATZ				
		LOHN- SUMME	GEHALT- SUMME	INSGESAMT	VERÄNDERUNG ZUM VORMONAT	VOR- JAHRESM.	INLAND	AUSLAND	INSGESAMT	VERÄNDERUNG ZUM VORMONAT	VOR- JAHRESM.
		1000 DM	1000 DM		VH		1000 DM	1000 DM		VH	
LAENDER											
	SCHLESWIG-HOLSTEIN	391600	285738	677338	-2,3	+11,1	3247126	826547	4073673	+6,1	+11,9
	HAMBURG	261995	366949	628944	-0,6	+5,2	6632814	1093857	7726671	+5,6	+6,3
	NIEDERSACHSEN	1673975	931756	2605731	-3,3	+5,1	11707229	5385407	17092636	+18,5	+11,1
	BREMEN	202000	162158	364158	-0,1	+16,3	1595935	902404	2498339	+12,4	+8,9
	NORDRHEIN-WESTFALEN	4883832	3354720	8238552	-2,8	+4,6	31360908	11657231	43018139	+3,6	+3,1
	HESSEN	1420943	1297238	2718181	-3,1	+6,7	9490654	3431971	12862625	+9,1	+8,1
	RHEINLAND-PFALZ	866252	647496	1513748	-3,8	+6,3	5523002	2997712	8520714	+0,1	+6,5
	BADEN-WÜRTTEMBERG	3479115	2803643	6282758	-2,7	+7,7	19544522	9046303	28590825	+15,9	+4,5
	BAYERN	3022383	2448487	5470870	-4,6	+7,5	18319455	8299709	26619164	+14,9	+4,3
	SAARLAND	377158	158322	535480	-4,2	+5,7	1639294	754168	2393462	+5,2	-5,5
	BERLIN (WEST)	374359	310645	685004	-2,9	+8,7	4458101	539920	4998021	+4,2	+13,9
	BUNDESGBIET	16953612	12767152	29720764	-3,2	+6,5	113459040	44935229	158394269	+9,6	+5,6
HAUPTGRUPPEN											
	GRUNDSTOFF-U. PRODUK- TIONSGUETERGEWERBE	3222116	2740781	5962897	-2,0	+2,3	29731293	11057973	40789266	+4,0	+1,2
	INVESTITIONSGUETER PRODUZIERENDES GEWERBE	9379984	7532948	16912932	-3,0	+8,0	46865874	27702338	74568212	+17,2	+6,5
	VERBRAUCHSGUETER PRODUZIERENDES GEWERBE	2921972	1594368	4516340	-5,5	+6,6	18373363	4538333	22911696	+9,1	+6,4
	NAHRUNGS-U. GENUSSMITTEL- GEWERBE	967154	665316	1632470	-1,7	+11,2	16462776	1467364	17930140	-3,4	+12,8
	VERARBEITENDES GEWERBE INSGESAMT	16491226	12533413	29024639	-3,1	+6,7	111433306	44766008	156199314	+9,7	+5,7
WIRTSCHAFTSGRUPPEN (2-STELLIG) UND WIRTSCHAFTSZWEIGE (4-STELLIG)											
21	BERGBAU	462386	233739	696125	-5,9	-2,2	2025734	169221	2194955	+2,4	-1,8
2111	STEINKOHLENBERGB. U. -BRI- KETTHERRSTELLUNG, KOKEREI	967282	165037	532319	-7,4	-3,0	1457449	99429	1556878	+2,9	-3,3
2114	BRAUNKOHLENBERGBAU U. -BRIKETTHERRSTELLUNG	48263	28376	76639	+1,9	+0,4	214080	6908	220988	-1,4	+0,6
2130	EISENERZBERGBAU	.	.	.	.	.	.	.	.	.	.
2141	NE-METALLERZBERGBAU	.	.	.	.	.	.	.	.	.	.
2145	GEW. V. SPALT-U. BRUTSTOFF- HALTIGEN ERZEN	-	-	-	-	-	-	-	-	-	-
2150	KALI-U. STEINSALZBERGBAU, SALINEN	23855	16096	39951	-5,6	+1,0	65942	48771	114713	+14,3	+6,4
2160	GEW. V. ERDOEL, ERDGAS	10946	20054	31000	+1,1	+2,3	.	.	226772	-1,7	+5,6
2171	SONST. BERGBAU	2243	1157	3400	-2,2	-15,1	95244	2553	97797	-12,5	-0,3
2180	TORFGEWINNUNG U. -VEREDLUNG	7297	1694	8991	-11,0	-3,4	17395	9573	26968	+8,8	-15,5
22	MINERALÖLVERARBEITUNG	51067	86972	138039	+4,0	+1,8	7558913	368661	7927574	+5,1	+14,9
24	H. U. VERARB. V. SPALT-U. BRUTSTOFFEN	3178	6924	10102	+0,4	-6,8	.	.	22047	-3,8	+10,6
25	GEW. U. VERARB. V. STEINEN U. ERDEN	398435	208302	606737	-5,1	+3,0	3094715	317614	3412329	+1,0	+3,1
2512	GEW. V. NATURSTEINEN, ANG	26573	11599	38172	-3,8	+3,2	270382	910	271292	+5,2	-0,3
2514	GEW. V. KALKSTEIN, GIPS, KREIDE	1501	638	2139	-1,8	+3,5	11288	285	11573	-19,5	-3,7
2516	GEW. V. SAND, KIES	28432	11597	40029	-7,0	+3,3	189085	13101	202186	+2,1	+4,2
2517	GEW. V. SCHIEFER, TON KAOLIN	6149	2752	8901	-5,6	+2,8	25504	9389	34893	+2,5	-3,6

## 1 BETRIEBE

## 1.2 LOHN- UND GEHALTSUMME SOWIE UMSATZ IM SEPTEMBER 1990

SYPRO- NUMMER	WIRTSCHAFTSGRUPPE, WIRTSCHAFTSZWEIG	LOHN- SUMME	BRUTTOLOHN- UND -GEHALTSUMME				UMSATZ				
			GEHALT- SUMME 1000 DM	INSGESAMT	VERÄNDERUNG ZUM VORMONAT VOR- JAHRHESM. VH		INLAND	AUSLAND 1000 DM	INSGESAMT	VERÄNDERUNG ZUM VORMONAT VOR- JAHRHESM. VH	
2519	GEW. V. DOLOMIT, BIMS SOWIE V. STEINEN U. ERDEN, ANG	779	586	1365	-5,7	-12,3	3615	1466	5081	+16,3	-3,1
2525	VERARB. V. NATURSTEINEN, ANG	21590	7724	29314	-5,4	+3,4	100365	6604	106969	+8,3	+4,1
2529	VERARB. V. SCHIEFER SOWIE V. STEINEN U. ERDEN, ANG	14540	7812	22352	-2,4	+5,5	112015	18475	130490	+2,9	+3,8
2531	H. V. ZEMENT	25416	19097	44513	-7,2	+5,3	348351	24297	372648	+3,5	+1,7
2535	H. V. KALK, MOERTEL	17999	14984	32983	-1,7	+15,8	179786	12022	191808	-2,2	+8,6
2536	H. V. GEBRANNTEN GIPS	2487	1472	3959	+0,1	+2,6	26520	2372	28892	+3,0	+6,9
2541	ZIEGELEI	36562	15596	52158	-7,4	-0,8	223083	31406	254489	-2,2	+2,6
2542	H. V. GROBSTEINZEUG	3465	631	4096	-4,7	+27,6	17101	1754	18855	-7,4	+30,7
2543	H. V. FEUERFESTER GROB- KERAMIK	26510	19222	45732	-5,6	+0,8	110437	114091	224528	-0,7	-2,7
2551	H. V. KALKSANDSTEINEN	6701	2369	9070	-6,5	+14,3	58204	750	58954	-1,8	+19,1
2553	H. V. BAUSTOFFEN A. BIMS	3180	2363	5543	-3,3	+15,1	27626	440	28066	-1,0	+14,4
2555	H. V. GR. FORM. FERTIGBAU- TEILEN A. BETON F. HOCHBAU	22733	8167	30900	-5,8	+6,9	118129	2427	120556	-1,6	+8,8
2559	H. V. BETONERZEUGN. (OH. BIMS, GR. FERTIGBAUTEILE)	81680	42343	124023	-4,4	+9,6	632564	15130	648694	+2,4	+13,1
2563	H. V. GIPSERZEUGNISSEN, DAEMM-U. LEICHTBAUPLATTEN	6359	3100	9459	-3,0	+7,3	46014	4891	50905	-4,1	+6,1
2565	H. V. ASBESTZEMENTWAREN	10588	4950	15538	+0,3	+1,7	62619	4182	66801	-4,7	+1,2
2570	VERARB. V. ASBEST	4631	2629	7260	-8,0	-68,8	24348	8759	33107	+10,7	-63,5
2580	H. V. SCHLEIFMITTELN	19287	14040	33327	-5,8	+6,3	76572	43045	119617	-1,6	+0,7
2591	H. V. TRANSPORTBETON	31273	14631	45904	-5,5	+9,0	431107	818	431925	+0,3	+4,0
27	EISENSCHAFFENDE INDUSTRIE	545010	231976	776986	+11,0	-2,3	2909349	1424906	4334255	+10,3	-10,0
2711	HOCHOFEN-, STAHL-U. WARM- WALZWERKE (OH. STAHLROHRE)	436374	181162	617536	+14,8	-2,7	2502105	1098713	3600818	+13,8	-9,0
2715	H. V. STAHLROHREN (OH. PRAEZISIONSSTAHLROHRE)	51162	24957	76119	-0,6	-0,8	182686	213542	396228	-7,6	-18,8
2720	H. V. PRAEZISIONSSTAHL- ROHREN	31856	11284	43140	-2,3	+1,4	126600	65243	191843	-1,6	-12,9
2740	SCHMIEDE-, PRESS-U. HAMMERWERKE	25618	14573	40191	-2,2	-2,5	97958	47408	145366	+6,8	-2,0
28	NE-METALLERZEUGUNG, NE-METALLHALBZEUGWERKE	189448	103854	293302	-5,0	+3,7	1675059	694892	2369951	+2,7	-11,2
2811	NE-LEICHTMETALLHUETTEN	20485	12283	32768	-4,9	-0,6	210993	100516	311509	-8,2	-5,6
2813	NE-SCHWERMETALLHUETTEN	21971	9978	31950	-2,7	+5,2	387362	46655	434017	+26,0	-24,9
2816	NE-METALLUMSCHMELZWERKE	10249	5923	16172	-7,1	+3,7	149720	44415	194135	+15,0	-17,6
2850	NE-METALLHALBZEUGWERKE	136743	75669	212412	-5,2	+4,1	926984	503306	1430290	-1,7	-6,2
29	GIESSEREI	296168	106114	402282	-7,4	+4,9	1115619	234801	1350420	+8,7	+1,0
2910	EISEN-, STAHL-U. TEMPER- GIESSEREI	199224	72513	271737	-5,9	+4,7	723081	189333	912414	+8,6	+2,0
2950	NE-METALLGIESSEREI	96944	33601	130545	-10,3	+5,5	392538	45468	438006	+12,0	-1,0
30	ZIEHEREIEN, KALTWALZWER- KE, STAHLVERFORMUNG USW	508863	212651	721514	-6,6	+10,2	2462457	582717	3045174	+3,5	+4,2
3011	STABZIEHEREIEN, KALT- WALZWERKE	39697	21507	61204	-3,6	+8,7	289987	117079	407066	-1,8	-3,6
3015	DRAHTZIEHEREIEN (EINSCHL. H. V. DRAHTERZEUGNISSEN)	66490	29275	95765	-6,9	+6,5	420459	115756	536215	+1,9	+3,4
3021	H. V. GESENK-U. L. FREIFORM- SCHMIEDEST., SCHW. PRESST.	125864	46095	171959	-7,1	+10,6	573978	124744	698722	+5,4	+5,0
3025	STAHLVERFORMG., ANG, OBER- FLAECHE. VEREDLG., HAERTUNG	246167	105149	351316	-7,0	+10,1	1042645	220862	1263507	+5,1	+4,6

## 1 BETRIEBE

## 1.2 LOHN- UND GEHALTSUMME SOWIE UMSATZ IM SEPTEMBER 1990

SYPRO- NUMMER	WIRTSCHAFTSGRUPPE, WIRTSCHAFTSZWEIG	BRUTTOLOHN- UND -GEHALTSUMME					UMSATZ				
		LOHN- SUMME	GEHALT- SUMME	INSGESAMT	VERÄNDERUNG ZUM VORMONAT VOR- JAHRESM.		INLAND	AUSLAND	INSGESAMT	VERÄNDERUNG ZUM VORMONAT VOR- JAHRESM.	
			1000 DM			VH			1000 DM		VH
3030	MECHANIK, ANG	30645	10625	41270	-5,3	+20,6	135388	4276	139664	+1,3	+20,6
31	STAHL-U. LEICHTMETALLBAU, SCHIENENFAHRZEUGBAU	505870	277432	783302	-4,9	+5,8	2442639	461971	2904610	+11,3	-22,4
3111	H. V. STAHL-U. L. METALLKON- STRUKT. (OH. GRUBENAUSB.-)	209000	119763	328763	-6,6	+4,8	1161829	115317	1277146	-5,0	-10,7
3114	WEICHENBAU, H. V. KREUZUN- GEN U. AE. GLEISMATERIAL	20898	6353	27251	-8,4	-3,7	15697	7059	22756	+1,0	+2,9
3117	H. V. GRUBENAUSBAU- KONSTRUKTIONEN	10948	7573	18521	-3,1	+7,2	57856	5774	63630	-36,2	-39,3
3151	KESSEL-U. BEHAELTERBAU	186475	118588	305063	-1,7	+7,2	1073059	299499	1372558	+39,4	-33,5
3171	LOKOMOTIVBAU	1270	1374	2644	+4,5	+121,8	7427	2305	9732	-22,1	+235,9
3174	WAGGONBAU	25698	14674	40362	-7,5	+15,8	113657	30010	143667	+11,5	+35,0
3177	FELD-U. INDUSTRIEBAHN- WAGENBAU	.	.	.	.	.	.	.	.	.	.
3179	REP. V. SCHIENENFAHRZEUGEN	.	.	.	.	.	.	.	.	.	.
32	MASCHINENBAU	2440698	2176701	4617399	-3,4	+10,5	10069122	8424066	18493188	+14,9	+11,4
3210	H. V. LANDW. MASCHINEN, ACKERSCHLEPPERN	97289	59868	157157	-3,0	+7,0	380381	289989	670370	+12,3	+2,2
3220	H. V. METALLBEARBEITUNGS- MASCHINEN U. AE.	370970	311093	682063	-2,8	+10,2	1596251	856944	2453195	+27,3	+17,7
3230	H. V. TEXTIL-U. NAEM- MASCHINEN	144552	102062	246614	-6,6	+9,7	256167	647202	903369	+6,6	-0,8
3240	H. V. MASCHINEN F. D. NAHR.- U. GENUSSMITTELIND. USW	290078	312788	602866	-3,0	+10,4	1155452	1349603	2505055	+21,4	+25,8
3256	H. V. HUETTEN-U. HALZWERKS- EINR. USW (OH. BAUMASCH.)	257162	236604	493766	-3,1	+12,7	1200821	635454	1836275	-1,5	+15,4
3257	H. V. BAU-, BAUSTOFF-U. AE. MASCHINEN	122727	91435	214162	-2,6	+14,4	551225	439521	990746	+10,0	+17,1
3260	H. V. ZAHNRAEDERN, GE- TRIEBEN, LAGERN U. AE.	229974	129451	359425	-6,1	+8,7	795833	480622	1276455	+5,2	+5,5
3270	H. V. MASCHINEN F. WEITERE BEST. WIRTSCHAFTSZWEIGE	229353	213840	443193	-2,9	+12,4	687352	1402545	2089897	+40,1	+8,6
3280	SONST. MASCHINENBAU	698593	719560	1418153	-2,9	+9,8	3445640	2322186	5767826	+11,2	+7,0
33	STRASSENFAHRZEUGBAU, REP. V. KFZ USW	2704081	1303709	4007790	-2,2	+5,1	11608581	9479025	21087606	+20,2	+11,1
3311	H. V. KRAFTWAGEN U. -MOTOREN	1586052	772417	2358469	+0,1	+3,2	6974274	8171851	15146125	+25,2	+12,5
3314	H. V. TEILEN F. KRAFTWAGEN U. -MOTOREN	818205	348324	1166529	-5,3	+8,1	2440028	1097780	3537808	+13,8	+2,6
3316	H. V. KARDSS., AUFBAUTEN, ANHAENGERN F. KRAFTWAGEN	123426	52308	175734	-7,8	+11,8	624289	156658	780947	+14,1	+19,1
3321	H. V. KRAFTRAEDERN, KRAFTMOTOREN	.	.	.	.	.	.	.	.	.	.
3324	H. V. FAHRRRAEDERN	.	.	.	.	.	.	.	.	.	.
3327	H. V. KRAFTRAD-U. FAHR- RADTEILEN	7057	2802	9859	-7,5	+3,7	30933	11514	42447	-0,2	+13,3
3380	SONST. STRASSENFAHR- ZEUGBAU	8048	3560	11608	-7,5	+13,5	37453	13644	51097	+2,6	+5,3
3390	REP. V. KRAFTFAHRZEUGEN, FAHRRRAEDERN, LACKIERUNG	141412	118108	259520	-3,1	+3,4	1381263	16214	1397477	-4,7	+14,1
34	SCHIFFBAU	101825	46820	148645	-3,3	+10,2	284787	356692	641479	+114,1	-25,2
35	LUFT-U. RAUMFAHRZEUGBAU	134804	260163	394967	+0,6	+10,1	934386	697104	1631490	+32,3	+1,6
36	ELEKTROTECHNIK, REP. V. HAUSHALTSGERAETEN	1985214	2278361	4263575	-2,5	+7,9	13780185	5067455	18847640	+20,1	+5,1
3610	H. V. BATTERIEN, AKKU- MULATOREN	28335	17918	46253	-2,2	+4,6	139354	68333	207687	+19,6	+8,5
3620	H. V. GERAETEN D. ELEKTRIZ. ERZEUGUNG, -VERTLG. U. AE.	929563	899239	1828802	-2,4	+7,5	5941475	2062141	8003616	+14,4	+1,6

## 1 BETRIEBE

## 1.2 LOHN- UND GEHALTSUMME SOWIE UMSATZ IM SEPTEMBER 1990

SYPRO- NUMMER	WIRTSCHAFTSGRUPPE, WIRTSCHAFTSZWEIG	BRUTTOLOHN- UND -GEHALTSUMME					UMSATZ				
		LOHN- SUMME	GEHALT- SUMME	INSGESAMT	VERAENDERUNG ZUM VORMONAT		INLAND	AUSLAND	INSGESAMT	VERAENDERUNG ZUM VORMONAT	
					1000 DM	VH				1000 DM	VH
3640	H.V. ELEKTRISCHEN LEUCHTEN U. LAMPEN	81307	55562	136869	-5,7	+10,7	435399	182047	617446	+3,6	+5,4
3650	H.V. ELEKTROHAUSHALTS- GERAETEN	168697	106457	275154	+2,3	+7,8	1197556	506146	1703702	+33,8	+13,0
3660	H.V. ZAEHLERN, FERNMELDE- MESS-U. REGELGERAETEN USW.	510372	979546	1489918	-3,0	+9,3	4025467	1579598	5605065	+20,6	+5,9
3670	H.V. RUNDfunk-, FERNSEH- U. PHONOtechn. GERAETEN	152018	123291	275309	-2,0	+4,0	1367642	653690	2021332	+42,2	+4,3
3680	REP. V. ELEKTRISCHEN GE- RAETEN F. D. HAUSHALT	6367	7615	13982	-0,6	+40,5	116878	1823	118701	+10,5	+62,2
3690	MONT. V. ELEKTROTECHN. ERZEUGN. (OH. BAUINSTALL.)	108555	88733	197288	-3,7	+5,4	556414	13677	570091	+20,3	+21,4
37	FEINMECHANIK, OPTIK, H.V. UHREN	266428	263971	530399	-2,3	+3,4	1250521	719006	1969527	+10,9	+4,5
3711	OPTIK (OH. AUGENOPTIK, FOTO-U. KINOTECHNIK)	31043	41064	72107	-1,2	+2,1	145668	118937	264605	+19,3	+4,8
3715	AUGENOPTIK	31617	27610	59227	-3,1	+1,4	148976	62197	211173	+6,8	+6,6
3721	H.V. FOTO-, PROJEKTIONS- U. KINOGERAETEN	26133	43660	69793	+2,5	+1,8	209800	167736	377536	+7,1	+9,6
3751	FEINMECHANIK (OH. H.V. ME- DIZINMECH. U. AE. ERZEUGN.)	67246	65652	132898	-5,6	+4,7	296000	148023	444023	+10,1	+1,2
3760	H.V. MEDIZIN-U. ORTHOPAE- DIEMECHANISCHEN ERZEUGN.	93183	75592	168775	-0,9	+5,1	375312	158072	533384	+3,3	+3,4
3771	H.V. UHREN	17206	10393	27599	-6,3	-1,3	74765	64041	138806	+63,0	+2,5
38	H.V. EBM-WAREN	776005	435585	1211590	-5,1	+11,2	4099729	1378044	5477773	+6,5	+10,9
3810	H.V. HANDELSWAFFEN U. DEREN MUNITION	31086	27758	58844	-3,2	+1,3	203426	67836	271262	+15,3	+2,2
3821	H.V. WERKZEUGEN SOWIE GE- RAET. F. D. LANDWIRTSCHAFT	77525	42769	120294	-5,1	+7,2	288606	129040	417646	+4,7	+3,9
3830	H.V. HEIZ-U. KOCHGERAETEN	26575	16076	42651	-2,9	+14,1	135775	90105	225880	+28,3	+15,7
3842	H.V. STAHLBLECHWAREN (OH. MOEBEL)	166486	82022	248508	-4,4	+15,9	998499	218916	1217415	+6,6	+17,1
3844	H.V. NE-METALLBLECH- WAREN (OH. MOEBEL)	33902	26506	60408	-3,8	+16,8	234174	55197	289371	+1,3	+11,8
3847	H.V. MOEBELN A. METALL	97098	51129	148227	-3,5	+15,4	559994	157706	717700	+14,0	+14,6
3848	H.V. PANZERSCHRAENKEN (TRESOREN)	4722	3350	8072	-2,4	+13,4	26058	2727	28785	+17,5	+10,1
3849	H.V. FEINSTBLECHPACKUNGEN	32626	14063	46689	-2,8	+6,3	223065	34296	257361	-8,1	+13,4
3850	H.V. SCHLOSSERN, BESCHLAGEN	119168	61449	180617	-7,6	+9,9	491659	172806	664465	+1,3	+10,3
3871	H.V. SCHNEIDWAREN, BESTECKEN	23017	19536	42553	-4,4	+7,6	128517	63275	191792	+14,3	+8,0
3882	H.V. SONST. METALLWAREN (OH. -KURZWAREN)	77552	44238	121790	-5,5	+10,0	430335	266317	696652	+6,4	+9,1
3889	H.V. METALLKURZWAREN, L. PRESS-, ZIEH-U. STANZT.	86248	46689	132937	-7,1	+8,8	379621	119823	499444	+1,0	+3,6
39	H.V. MUSIKINSTRUM., SPIEL- WAREN, FUELLHALTERN USW.	109838	69598	179436	-3,0	+7,7	574568	262901	837469	+16,6	+4,3
3911	H.V. MUSIKINSTRUMENTEN	14591	6742	21333	-5,0	+4,8	35129	29555	64684	+39,9	-11,2
3931	H.V. SPIELWAREN, CHRIST- BAUMSCHMUCK	29559	14535	44094	-2,3	+11,1	133305	80770	214075	+29,4	+6,3
3940	H.V. TURN-U. SPORTGERAETEN	8310	3678	11988	-11,7	-5,4	34120	20421	54541	+13,5	+6,3
3951	H.V. GOLD-U. SILBER- SCHMIEDWAREN, ANG.	284	193	477	-6,3	.	851	265	1116	-22,9	.
3954	H.V. SCHMUCK A. EDELMETALL OD. -PLATTIERUNGEN	16774	12473	29247	-3,5	+8,3	136012	49459	185471	+49,4	+11,8
3957	H.V. PHANTASIESCHMUCK	4078	2672	6750	-3,0	+8,8	16299	11772	28071	+62,2	+8,9
3960	BEARB. V. EDEL-U. SCHMUCK- STEINEN, PERLEN U. AE.	1259	866	2125	+0,8	.	5505	5539	11044	+11,2	.

## 1 BETRIEBE

## 1.2 LOHN- UND GEHALTSUMME SOWIE UMSATZ IM SEPTEMBER 1990

SYPRO- NUMMER	WIRTSCHAFTSGRUPPE, WIRTSCHAFTSZWEIG	LOHN- SUMME	BRUTTOLOHN- UND -GEHALTSUMME				UMSATZ				
			GEHALT- SUMME	INSGESAMT	VERAENDERUNG ZUM VORMONAT VOR- JAHRESM.		INLAND	AUSLAND	INSGESAMT	VERAENDERUNG ZUM VORMONAT VOR- JAHRESM.	
					1000 DM	VH				1000 DM	VH
3970	H. V. MUENZEN, MEDAILLEN	1326	911	2237	-8,7	-1,2	6753	1321	8074	-1,0	+3,6
3980	H. V. FUELLHALT., VERARB. V. SCHNITZ-U. FORMSTF. USH	15487	10645	26132	+0,8	+14,1	58927	52902	111829	+1,4	-5,1
3990	FOTO-U. FILMLABORS	18170	16883	35053	-1,4	+5,4	147667	10897	158564	-15,4	+6,6
40	CHEMISCHE INDUSTRIE	1108892	1688867	2797759	-2,6	+2,3	9503759	6620004	16123763	+2,6	+0,6
4031	H. V. CHEM. GRUNDSTF. (AUCH M. ANSCHL. WEITERVERARB.)	623834	783114	1406948	-4,0	-1,2	3991811	4255726	8247537	+4,0	-3,0
4034	H. V. CHEM. ERZEUGNISSEN F. GEWERBE, LANDWIRTSCHAFT	177178	298361	475539	-1,0	+7,1	1844202	791911	2636113	+1,7	+2,7
4035	H. V. PHARMAZEUTISCHEN ERZEUGNISSEN	96094	334187	430281	+0,8	+9,3	1643004	636434	2279438	+0,7	+6,5
4036	H. V. SEIFEN, WASCH-U. KOERPERPFLEGE MITTELN	85080	169655	254735	-4,0	+7,7	1234705	275445	1510150	-4,3	+9,0
4037	H. V. FOTO-CHEMISCHEN ERZEUGNISSEN	13994	31918	45912	-4,4	+1,4	198041	180486	378527	-3,5	+8,8
4039	H. V. SONST. CHEM. ERZEUGN. F. PRIV. VERBRAUCH, VERM.	50951	40946	91897	-1,6	-0,6	386502	229512	616014	+5,6	+1,1
4080	H. V. CHEMIEFASERN	61761	30686	92447	-1,0	-8,4	205494	250490	455984	+19,6	-5,5
50	H. V. BUEROMASCHINEN, ADV.-GERAETEN U. -EINR.	93028	338962	431990	-1,3	+6,0	779301	773369	1552670	+15,2	-4,1
5060	H. V. BUEROMASCHINEN	19346	22549	41895	-2,2	+3,5	82298	82964	165262	+22,6	-0,2
5080	H. V. ADV.-GERAETEN U. -EINRICHTUNGEN	73682	316413	390095	-1,2	+6,2	697003	690405	1387408	+14,3	-4,5
51	FEINKERAMIK	98750	43720	142470	-4,7	+5,3	287025	132617	419642	+3,8	+5,2
5110	H. V. PORZELLAN	39203	12918	52121	-7,7	+2,5	82255	51019	133274	+6,7	+5,4
5120	H. V. STEINGUT, FEINSTEIN- ZEUG, TON-U. TUEPFERWAREN	13494	5486	18980	-3,1	+2,5	39149	15642	54791	+20,8	+4,0
5150	H. V. SANITAERER INSTAL- LATIONSKERAMIK	4877	3965	8842	-1,7	+13,1	25330	4638	29968	-8,2	+5,7
5160	H. V. TECHNISCHER KERAMIK	16645	10053	26698	-0,5	+8,7	40551	26446	66997	-5,3	+4,8
5170	H. V. FLIESEN, BAUKERAMIK, KACHELN, KACHELOEFEN	24531	11298	35829	-4,7	+6,5	99740	34872	134612	+3,3	+5,7
52	H. U. VERARB. V. GLAS	174677	83670	258347	-3,1	+4,6	839032	359015	1198047	+10,2	+7,5
5211	H. V. FLACHGLAS (OH. TECHN. GLAS)	6486	5292	11778	+0,4	-27,2	23390	27274	50664	+18,2	-32,6
5225	H. V. HOHLGLAS, TECHN. GLAS	93425	39235	132660	-3,8	+3,8	370569	201078	571647	+7,1	+11,2
5290	VERARB. U. VEREDLG. V. GLAS, H. U. VERARB. V. GLASFASER	74766	39143	113909	-2,5	+10,6	445073	130663	575736	+12,8	+9,5
53	HOLZBEARBEITUNG	106403	37716	144119	-7,2	+5,8	856906	125149	982055	+7,3	+1,8
5311	SAEGE-U. HOBELWERKE	50557	15931	66488	-6,9	+2,5	494025	36447	530472	+4,6	+0,5
5361	H. V. HALBWAREN A. HOLZ	55846	21785	77631	-7,4	+8,8	362881	88702	451583	+10,6	+3,4
54	HOLZVERARBEITUNG	479498	209735	689233	-7,4	+5,5	2945531	431701	3377232	+16,6	+6,6
5411	H. V. BAUELEMENTEN A. HOLZ (OH. FERTIGTEILBAUTEN)	67138	29466	96604	-6,4	+3,5	432307	31087	463394	+13,1	+2,5
5421	H. V. HOLZMOEBELN (OH. POLSTERMOEBEL)	264664	124269	388933	-7,3	+5,3	1633014	260342	1893356	+14,1	+7,0
5424	H. V. POLSTERMOEBELN	62158	22373	84531	-8,1	+7,7	367393	55763	423156	+51,3	+5,1
5427	H. V. MATRATZEN	5864	2126	7990	-7,0	+19,6	60847	1430	62277	+11,2	+18,2
5431	H. V. HOLZVERPACKUNGSMIT- TELN U. -LAGERBEHAELTERN	14847	4590	19437	-7,1	+12,9	97783	4428	102221	-1,4	+17,6
5441	H. V. SONST. HOLZWAREN	54118	20341	74459	-8,3	+3,2	293909	54869	348778	+13,2	+7,3
5461	H. V. KORK-, KORB-U. FLECHT- WAREN (OH. KORBMOEBEL)	444	356	800	-0,6	-31,4	6024	2312	8336	+22,2	+24,3
5470	H. V. PINSELN, BESSEN, BUERSTEN USW	10265	6214	16479	-7,6	+8,7	54244	21470	75714	+4,4	+4,2

## 1 BETRIEBE

## 1.2 LOHN- UND GEHALTSUMME SOWIE UMSATZ IM SEPTEMBER 1990

		BRUTTOLOHN- UND -GEHALTSUMME					UMSATZ				
SYPRO- NUMMER	WIRTSCHAFTSGRUPPE, WIRTSCHAFTSZWEIG	LOHN- SUMME	GEHALT- SUMME	INSGESAMT	VERAENDERUNG ZUM VORMONAT VOR- JAHRESM.		INLAND	AUSLAND	INSGESAMT	VERAENDERUNG ZUM VORMONAT VOR- JAHRESM.	
			1000 DM		VH	1000 DM				VH	
55	ZELLSTOFF-, HOLZSCHLIFF-, PAPIER-U. PAPPEERZEUGUNG	144188	70530	214718	-1,6	+5,9	.	.	1609041	-2,7	-3,3
56	PAPIER-U. PAPPEVERAR- BEITUNG	246613	140230	386843	-7,2	+10,4	1901133	323420	2224553	-2,2	+10,5
5610	H. V. TAPETEN, SPEZ. PAPIE- REN, VERPACKUNGSMITTELN	140967	75372	216339	-8,5	+10,5	1083404	174888	1258292	+2,2	+13,6
5620	H. V. SCHREIBWAREN U. BUEROBEDARF, BUCHBINDEREI	51313	30602	81915	-7,6	+11,0	349114	37310	386424	+5,1	+19,3
5691	H. V. SONST. WAREN A. PAPIER U. PAPPE	54333	34256	88589	-3,6	+9,9	468615	111222	579837	-14,3	-0,5
57	DRUCKEREI, VERVIEL- FAELTIGUNG	459022	278366	737388	-5,1	+9,7	2665068	207185	2872233	+5,7	+8,3
58	H. V. KUNSTSTOFFWAREN	633905	351663	985568	-5,1	+13,6	3662300	1061459	4723759	+7,1	+12,3
59	GUMMIVERARBEITUNG	242495	138119	380614	-5,2	+1,2	1175829	399057	1574886	+8,4	+1,2
61	LEDERERZEUGUNG	9618	4427	14045	-8,6	-8,5	.	.	105655	+37,3	-11,3
62	LEDERVERARBEITUNG	72054	42924	114978	-6,7	-3,5	589308	134776	724084	+4,3	-2,7
6211	LEDERVERARBEITUNG (OH. H. V. SCHUHEN)	20754	12887	33641	-5,7	+4,4	158677	35154	193831	+11,0	+9,3
6251	H. V. SCHUHEN	51300	30037	81337	-7,1	-6,5	430631	99622	530253	+2,1	-6,5
63	TEXTILGEWERBE	393332	229604	622936	-4,9	-0,2	2619962	998479	3618441	+21,5	+0,3
6301	WOLLAUFBER., ZWIRNEREI, HANDELSF. AUFM. V. GARNEN	5529	3871	9400	-4,0	.	44948	15253	60201	+32,3	.
6311	WOLLSPINNEREI	12192	4537	16729	-6,0	-7,9	77441	35854	113295	+40,6	-20,0
6312	BAUMWOLLSPINNEREI	34565	12824	47389	-6,7	-	154508	65442	219950	+48,8	-6,4
6313	SEIDENSPINNEREI	-	-	-	-	-	-	-	-	-	-
6322	ZWIRNEREI, HANDELSF. AUF- MACHUNG V. BAUMWOLLGARNEN	3608	1247	4855	-1,6	+45,9	17001	2409	19410	+61,4	+23,2
6323	ZWIRNEREI, HANDELSF. AUFM. V. SEIDENGARN., TEXTURIER.	20920	11634	32554	-2,9	-0,8	113411	114482	227893	+46,3	+23,6
6331	WOLLWEBEREI, ANG.	14254	7920	22174	-8,7	-2,5	104623	31624	136247	+22,8	-3,4
6332	BAUMWOLLWEBEREI, ANG.	51288	31034	82322	-3,3	-6,5	312757	130606	443363	+34,4	-6,6
6333	SEIDENWEBEREI, ANG.	17105	15069	32174	-2,5	+7,5	144725	82682	227407	+15,1	+1,2
6354	LEINEN-, HANF-U. RAMIE- AUFBER. U. -VERARBEITUNG	1039	369	1408	-5,8	.	3881	1741	5622	+24,0	.
6355	JUTESPINNEREI U. -WEBEREI	1753	737	2490	-5,5	+10,0	12215	2095	14310	+23,9	-4,6
6357	H. V. SEILERWAREN U. AE. A. FASERN ALLER ART	918	421	1339	-9,9	+74,1	4583	1743	6326	+13,7	+81,5
6361	H. V. GARDINENSTOFF	7503	4433	11936	-4,1	+5,2	50372	15256	65628	+17,5	+16,6
6365	H. V. MOEBEL-U. DEKO- RATIONSSTOFF	8974	6490	15464	-2,1	+4,1	71938	30792	102730	+41,8	+7,9
6370	WIRKEREI, STRICKEREI	80017	44622	124639	-6,4	-3,2	649114	167764	816878	+12,4	-0,8
6380	H. V. TEPPICHEN U. AE., BESCHICHTETEM GEMEBE	27872	19924	47796	-5,0	+4,6	228367	56246	284613	+8,6	-2,4
6391	VEREDLG. V. TEXTILIEN	55243	31969	87212	-5,6	+3,5	310983	98785	409768	+21,1	+8,6
6399	SONST. TEXTILGEWERBE, ANG.	50552	32503	83055	-3,7	-	319095	145705	464800	+10,1	+2,5
64	BEKLEIDUNGSGEWERBE	243613	140219	383826	-5,3	-	2203517	604396	2807913	+2,7	+4,0
6413	H. V. HERRENOBERBEKLEIDUNG	54318	24733	79051	-6,0	+0,6	440265	160309	600574	+21,8	+11,4
6414	H. V. DAMEN-U. KINDER- OBERBEKLEIDUNG	112795	67676	180471	-5,6	-1,9	1079517	338997	1412514	-9,1	-3,2
6421	H. V. HERREN-, DAMEN-U. KINDERHAESCHE	10575	7664	18239	-4,0	-2,7	138285	28397	166682	+6,0	+31,4
6425	H. V. HAUS-, BETT-U. TISCH- HAESCHE	9431	5674	15105	-4,7	+10,8	79085	10009	89094	+12,0	+13,5
6490	SERIENFTG. V. ARBEITS-, SPORT-U. AE. BEKLEIDUNG	17292	9933	27225	-5,6	-5,3	153834	23315	177149	+32,3	-6,8

## 1 BETRIEBE

## 1.2 LOHN- UND GEHALTSUMME SOWIE UMSATZ IM SEPTEMBER 1990

SYPRO- NUMMER	WIRTSCHAFTSGRUPPE, WIRTSCHAFTSZWEIG	BRUTTOLOHN- UND -GEHALTSUMME					UMSATZ				
		LOHN- SUMME	GEHALT- SUMME 1000 DM	INSGESAMT	VERAENDERUNG ZUM VORMONAT VOR- JAHRESM. VH	INLAND	AUSLAND 1000 DM	INSGESAMT	VERAENDERUNG ZUM VORMONAT VOR- JAHRESM. VH		
6440	H. V. MIEDERWAREN	6541	4281	10822	+1,9	+5,2	53072	5073	58145	+1,2	+15,2
6450	H. V. KOPFBEDECKUNGEN, BEKLEIDUNGSZUBEHOER	9235	7234	16469	-1,3	+5,2	71179	13388	84567	+24,8	+2,9
6460	VERARB. V. FELLE, PELZEN	2280	1771	4051	-8,7	-18,1	14137	4390	18527	-12,4	-21,7
6470	H. V. BETTWAREN (OH. MA- TRATZEN)	10738	6105	16843	-6,8	+8,3	124329	13862	138191	+23,2	+37,2
6481	H. V. KONFEKTION, TEXTILEN ART. F. D. INNENAUSSTATTUNG	1125	706	1831	-4,5	+13,4	8195	1757	9952	+0,8	+70,9
6489	H. V. SONST. KONFEKTION, TEXTILEN ARTIKELN, ANG	6681	3557	10238	-7,7	+6,3	37033	4359	41392	+12,3	+20,0
6499	H. D. BEKLEIDUNGSGEWERBE VERBUNDENE TÄTIGKEITEN	2602	879	3481	-4,3	+20,7	10586	540	11126	+10,5	+26,7
65	REP. V. GEBRAUCHSGÜTERN (OH. ELEKTRISCHE GERÄTE)	1052	218	1270	-6,1	+11,4	.	.	2668	-36,4	-5,4
6510	REP. V. SCHUHEN, GEBRAUCHS- GÜTERN A. LEDER U. AE.	510	82	592	-4,1	+56,2	.	.	1352	-6,1	+42,3
6550	REP. V. UHREN, SCHMUCK	-	-	-	-	-	-	-	-	-	-
6590	REP. V. SONST. GEBR. GÜT. (OH. ELEKTR. GERÄTEN)	542	136	678	-7,9	-10,9	.	.	1316	-52,2	-29,6
68	ERNAHRUNGSGEWERBE	933412	626446	1559858	-1,9	+11,5	14308759	1334601	15643360	-4,8	+11,4
6811	MAHL-U. SCHÄELMUEHLEN	8578	7063	15641	-3,1	+0,3	203137	32140	235277	-	+1,4
6812	H. V. TEIGWAREN	3136	3718	6854	-8,8	+3,2	55117	2405	57522	-1,1	+3,9
6813	H. V. NÄHRMITTELN (OH. TEIGWAREN)	29068	46269	75337	-9,2	+7,3	707946	96485	804431	-1,5	+15,1
6814	H. V. STÄRKE, STÄRKE- ERZEUGNISSEN	5807	4055	9862	-1,0	+0,7	89414	42185	131599	+0,5	+15,3
6816	H. V. KARTOFFELERZEUG- NISSEN, ANG	12324	6917	19241	+1,1	+13,7	141104	15353	156457	+1,4	+23,4
6818	H. V. BACKWAREN (OH. DAUERBACKWAREN)	131674	71805	203479	-1,2	+17,1	755626	25060	780686	+1,2	+17,1
6819	H. V. DAUERBACKWAREN	32880	13279	46159	+2,0	+15,1	338998	40980	379978	+23,2	+26,7
6821	ZUCKERINDUSTRIE	27169	14411	41580	-4,5	+22,6	335365	45371	380736	-7,3	+6,1
6825	OBST-U. GEMÜSE- VERARBEITUNG	46847	23865	70712	-10,2	+19,5	723599	81518	805117	-1,1	+39,2
6828	H. V. SÜßWAREN (OH. DAUERBACKWAREN)	84215	43827	128042	+7,0	+11,9	1124404	135735	1260139	+7,5	+10,9
6831	MOLKEREI, KÄSEREI	70611	44210	114821	-4,7	+10,4	1782351	251032	2033383	-6,5	-0,9
6836	H. V. DAUERMILCH, MILCH- PRAEPARATEN, SCHMELZKÄSE	24348	10025	34373	-4,8	+14,6	417825	64350	482175	-8,2	+13,2
6841	DELMUEHLEN, H. V. SPEISEÖL	6109	5022	11131	+6,2	+14,6	188797	83414	272211	-3,0	-12,9
6844	H. V. MARGARINE U. AE. NAHRUNGSFETTEN	12415	11829	24244	-14,4	+12,9	233851	6460	240311	-3,2	+24,9
6847	TALGSCHMELZEN, SCHMALZ- SIEDEREIEN	1624	593	2217	-5,6	+10,7	9415	6396	15810	-3,7	-8,4
6852	SCHLACHTHAEUSER (OH. KOMMUNALE SCHLACHTHOEFEN)	34855	10886	45741	-2,2	+15,7	785896	53505	839401	-3,2	+6,7
6853	FLEISCHWARENINDUSTRIE (OH. TALGSCHMELZEN U. AE.)	88619	42200	130819	-1,1	+12,2	1167757	29015	1196772	-3,8	+14,9
6854	FLEISCHEREI	30266	22970	53236	+0,3	+9,6	388570	8523	397093	-2,5	+11,2
6856	FISCHVERARBEITUNG	21145	10897	32042	-2,8	+16,3	266011	33094	299105	-3,7	+18,6
6860	VERARB. V. KAFFEE, TEE, H. V. KAFFEEMITTELN	14784	14352	29136	-1,0	-0,8	601002	50310	651312	+2,9	+0,6
6871	BRAUEREI	125713	97846	223559	+0,8	+6,7	1324684	69477	1394161	-20,1	+13,1
6872	MÄLZEREI	2107	1635	3742	-2,1	+3,6	88041	13877	101918	-5,7	+16,8
6873	ALKOHOLBRENNEREI	1908	1615	3523	-0,5	-14,5	39088	1577	40665	+16,5	+37,8
6875	H. V. SPIRITUOSEN	7610	15064	22674	-0,8	+5,4	513229	10440	523669	+1,3	+28,6



## 1 BETRIEBE

## 1.2 LOHN- UND GEHALTSUMME SOWIE UMSATZ IM SEPTEMBER 1990

SYPRO- NUMMER	WIRTSCHAFTSGRUPPE, WIRTSCHAFTSZWEIG	BRUTTOLOHN- UND -GEHALTSUMME					UMSATZ				
		LOHN- SUMME	GEHALT- SUMME	INSGESAMT	VERÄNDERUNG ZUM		INLAND	AUSLAND	INSGESAMT	VERÄNDERUNG ZUM	
					VORMONAT	VOR- JAHRESM.				VORMONAT	VOR- JAHRESM.
			1000 DM			VH			1000 DM		VH
6877	H. U. VERARB. V. WEIN	5192	6674	11866	-	+10,0	183571	7665	191236	-6,9	+21,7
6879	MINERALBRUNNEN, H. V. MINERALWASSER, LIMONADEN	55773	32971	88744	-5,5	+13,4	765744	10405	776149	-24,5	+23,3
6882	UEBRIGES ERNAHRUNGS- GEWERBE (OH. H. V. FUTTERM.)	25590	27563	53153	+0,1	+16,9	442390	47818	490208	-2,1	+32,9
6889	H. V. FUTTERMITTELN	23045	34885	57930	-0,6	+3,4	635827	70012	705839	-1,0	-8,2
69	TABAKVERARBEITUNG	33742	38870	72612	+3,4	+5,5	2154017	132763	2286780	+7,2	+23,0
6911	H. V. ZIGARETTEN	29639	35421	65060	+4,5	+5,9	2069494	128684	2198178	+7,3	+23,4
6915	TABAKVERARBEITUNG (OH. H. V. ZIGARETTEN)	4103	3449	7552	-4,7	+2,5	84523	4079	88602	+4,4	+14,9
	BERGBAU U. VERARB. GEWERBE INSGESAMT	16953612	12767152	29720764	-3,2	+6,5	113459040	44935229	158394269	+9,6	+5,6

1 BETRIEBE  
1.3 STROMBILANZ IM SEPTEMBER 1990

SYPRO- NUMMER	LAND HAUPTGRUPPE WIRTSCHAFTSGRUPPE, WIRTSCHAFTSZWEIG	EIGENERZEUGUNG			FREMDBEZUG		ABGABE			STROM- VERBRAUCH	
		AUS WAS- SERKRAFT	AUS KOHLE U. A.	INSGE- SANT	AUS DEFF. NETZ 1000 KWH	V. ANDEREN BETRIEBEN	INSGE- SANT	AN DEFF. NETZ	AN ANDERE BETRIEBE		INSGE- SANT
LAENDER											
	SCHLESWIG-HOLSTEIN	.	.	.	.	.	.	.	.	.	.
	HAMBURG	-	2857	2857	382639	9795	392434	-	10214	10214	385077
	NIEDERSACHSEN	2082	365513	367595	1343328	48085	1391413	11079	55499	66578	1692430
	BREMEN	.	.	.	.	.	.	.	.	.	.
	NORDRHEIN-WESTFALEN	2066	2862106	2864172	5027380	615043	5642423	1270557	394646	1665203	6841392
	HESSEN	621	176233	176854	845797	23073	868870	1275	21326	22601	1023123
	RHEINLAND-PFALZ	199	165881	166080	934782	12622	947404	91	9377	9468	1104016
	BADEN-WUERTTEMBERG	20957	313040	333997	1695384	15685	1711069	11790	11989	23779	2021287
	BAYERN	60105	248988	309093	1983700	48544	2032244	21321	49350	70671	2270666
	SAARLAND	76	416200	416276	281961	89482	371443	255544	114934	370478	417241
	BERLIN (WEST)	.	2383	2383	207643	2327	209970	6	3308	3314	209039
	BUNDESGBIET	86106	4587109	4673215	13141729	876988	14018717	1571747	692294	2264041	16427891

1 BETRIEBE  
1.3 STROMBILANZ IM SEPTEMBER 1990

SYPRO- NUMMER	WIRTSCHAFTSGRUPPE, WIRTSCHAFTSZWEIG	EIGENERZEUGUNG			FREMDBEZUG			ABGABE			STROM- VERBRAUCH
		AUS WAS- SERKRAFT	AUS KOHLE U. A.	INSGE- SANT	AUS OEFF. NETZ	V. ANDEREN BETRIEBEN	INSGE- SANT	AN OEFF. NETZ	AN ANDERE BETRIEBE	INSGE- SANT	
		1000 KWH									
2519	GEW. V. DOLOMIT, BIMS SOWIE V. STEINEN U. ERDEN, ANG	-	12	12	1584	-	1584	-	-	-	1586
2525	VERARB. V. NATURSTEINEN, ANG	225	281	506	7748	19	7767	162	33	195	8078
2529	VERARB. V. SCHIEFER SOWIE V. STEINEN U. ERDEN, ANG	-	17	17	23203	1267	24470	-	7	7	24480
2531	H. V. ZEMENT	9	5517	5526	277113	15052	292165	6100	322	6422	291269
2535	H. V. KALK, MOERTEL	95	98	193	62129	101	62230	1	11	12	62411
2536	H. V. GEBRANNTEN GIPS	-	106	106	4866	-	4866	-	-	-	4872
2541	ZIEGELEI	-	3057	3057	47774	5	47779	68	-	68	50768
2542	H. V. GROBSTEINZEUG	-	-	-	2319	-	2319	-	-	-	2319
2543	H. V. FEUERFESTER GROB- KERAMIK	4	17	21	21517	92	21609	-	86	86	21544
2551	H. V. KALKSANDSTEINEN	-	-	-	6036	116	6152	-	-	-	6152
2553	H. V. BAUSTOFFEN A. BIMS	-	-	-	828	-	828	-	-	-	828
2555	H. V. GR. FORM. FERTIGBAU- TEILEN A. BETON F. HOCHBAU	-	107	107	2614	14	2628	-	72	72	2663
2559	H. V. BETONERZEUGN. (OH. BIMS, GR. FERTIGBAUTEILE)	6	14	20	26911	575	27486	-	686	686	26820
2563	H. V. GIPSERZEUGNISSEN, DAEMM-U. LEICHTBAUPLATTEN	-	49	49	9739	526	10265	-	5	5	10309
2565	H. V. ASBESTZEMENTWAREN	-	-	-	6466	-	6466	-	-	-	6466
2570	VERARB. V. ASBEST	-	-	-	1824	-	1824	-	-	-	1824
2580	H. V. SCHLEIFMITTELN	-	-	-	7957	11	7968	-	-	-	7968
2591	H. V. TRANSPORTBETON	-	84	84	8611	120	8731	-	-	-	8815
27	EISENSCHAFFENDE INDUSTRIE	997	527537	528534	1163496	21176	1184672	7367	159199	166566	1546640
2711	HOCHOFEN-, STAHL-U. WARM- WALZWERKE (OH. STAHLROHRE)	928	527537	528465	1055036	13507	1068543	7359	157914	165273	1431735
2715	H. V. STAHLROHREN (OH. PRAEZISIONSSTAHLROHRE)	-	-	-	71937	5372	77309	-	330	330	76979
2720	H. V. PRAEZISIONSSTAHL- ROHREN	69	-	69	20007	-	20007	8	-	8	20068
2740	SCHMIEDE-, PRESS-U. HAMMERWERKE	-	-	-	16516	2297	18813	-	955	955	17859
28	NE-METALLERZEUGUNG, NE-METALLHALBZEUGWERKE	7158	201895	209053	1350845	32424	1383269	177750	21387	199137	1393185
2811	NE-LEICHTMETALLHUETTEN	5937	200011	205948	994068	-	994068	175677	18501	194178	1005838
2813	NE-SCHWERMETALLHUETTEN	159	317	476	135796	124	135920	2061	2306	4367	132029
2816	NE-METALLUMSCHMELZWERKE	18	-	18	31912	-	31912	-	-	-	31930
2850	NE-METALLHALBZEUGWERKE	1044	1567	2611	189069	32300	221369	12	580	592	223388
29	GIESSEREI	88	826	914	274041	4633	278674	26	7618	7644	271944
2910	EISEN-, STAHL-U. TEMPER- GIESSEREI	88	826	914	218600	4139	222739	26	5991	6017	217636
2950	NE-METALLGIESSEREI	-	-	-	55441	494	55935	-	1627	1627	54308
30	ZIEHEREIEN, KALTWALZWER- KE, STAHLVERFORMUNG USW	462	1878	2340	324972	3732	328704	345	6024	6369	324675
3011	STABZIEHEREIEN, KALT- WALZWERKE	104	465	569	40612	532	41144	3	1989	1992	39721
3015	DRAHTZIEHEREIEN (EINSCHL. H. V. DRAHTERZEUGNISSEN)	-	141	141	67233	473	67706	-	3542	3542	64305
3021	H. V. GESENK-U. L. FREIFORM- SCHMIEDEST., SCHW. PRESST.	106	-	106	87516	-	87516	325	298	623	86999
3025	STAHLVERFORMS., ANG, OBER- FLAECHE, VEREDLG., HAERTUNG	252	1272	1524	125200	2698	127898	17	193	210	129212

1 BETRIEBE  
1.3 STROMBILANZ IM SEPTEMBER 1990

SYPRO- NUMMER	WIRTSCHAFTSGRUPPE, WIRTSCHAFTSZWEIG	EIGENERZEUGUNG			FREMDBEZUG			ABGABE			STROM- VERBRAUCH
		AUS MAS- SEKRAFT	AUS KOHLE U. A.	INSGE- SAMT	AUS OEFF. NETZ	V. ANDEREN BETRIEBEN	INSGE- SAMT	AN OEFF. NETZ	AN ANDERE BETRIEBE	INSGE- SAMT	
		1000 KWH									
3030	MECHANIK, ANG	-	-	-	4411	29	4440	-	2	2	4438
31	STAHL-U. LEICHTMETALLBAU, SCHIENENFAHRZEUGBAU	83	59	142	54991	2655	57646	36	490	526	57262
3111	H. V. STAHL-U. L. METALLKON- STRUKT. (OH. GRUBENAUSB.-)	65	46	111	21755	497	22252	36	179	215	22148
3114	WEICHENBAU, H. V. KREUZUN- GEN U. AE. GLEISMATERIAL	-	-	-	1011	44	1055	-	-	-	1055
3117	H. V. GRUBENAUSB.- KONSTRUKTIONEN	-	-	-	3208	-	3208	-	-	-	3208
3151	KESSEL-U. BEHAELTERBAU	18	13	31	18834	124	18958	-	9	9	18980
3171	LOKOMOTIVBAU	-	-	-	128	-	128	-	-	-	128
3174	WAGGONBAU	-	-	-	5047	1784	6831	-	102	102	6729
3177	FELD-U. INDUSTRIEBAHN- WAGENBAU	.	.	.	.	.	.	.	.	.	.
3179	REP. V. SCHIENENFAHRZEUGEN	.	.	.	.	.	.	.	.	.	.
32	MASCHINENBAU	479	8228	8707	610856	7111	617967	500	15004	15504	611170
3210	H. V. LANDW. MASCHINEN, ACKERSCHLEPPERN	-	-	-	27239	14	27253	-	1079	1079	26174
3220	H. V. METALLBEARBEITUNGS- MASCHINEN U. AE.	65	112	177	81316	999	82315	22	296	318	82174
3230	H. V. TEXTIL-U. NAEH- MASCHINEN	15	20	35	38346	183	38529	47	540	587	37977
3240	H. V. MASCHINEN F. D. NAHR.- U. GENUSSMITTELIND. USW	-	1376	1376	52634	88	52722	8	305	313	53785
3256	H. V. HUETTEN-U. WALZWERKS- EINR. USW (OH. BAUMASCH.)	16	176	192	41442	1390	42832	1	467	468	42556
3257	H. V. BAU-, BAUSTOFF-U. AE. MASCHINEN	81	28	109	23680	176	23856	3	4	7	23958
3260	H. V. ZAHNRAEDERN, GE- TRIEBEN, LAGERN U. AE.	19	86	105	95160	1210	96370	6	166	172	96303
3270	H. V. MASCHINEN F. WEITERE BEST. WIRTSCHAFTSZWEIGE	84	4913	4997	54438	352	54790	367	1942	2309	57478
3280	SONST. MASCHINENBAU	199	1517	1716	196601	2699	199300	46	10205	10251	190765
33	STRASSENFAHRZEUGBAU, REP. V. KFZ USW	249	31302	31551	979104	1760	980864	52	2544	2596	1009819
3311	H. V. KRAFTWAGEN U. -MOTOREN	-	31119	31119	564350	3	564353	-	1130	1130	564342
3314	H. V. TEILEN F. KRAFTWAGEN U. -MOTOREN	224	74	298	362027	1303	363330	49	1268	1317	362311
3316	H. V. KAROSS., AUFBAUTEN, ANHAENGERN F. KRAFTWAGEN	24	89	123	23494	295	23789	-	146	146	23766
3321	H. V. KRAFTRAEDERN, KRAFTADMOTOREN	.	.	.	.	.	.	.	.	.	.
3324	H. V. FAHRRRAEDERN	.	.	.	.	.	.	.	.	.	.
3327	H. V. KRAFTRAD-U. FAHR- RADTEILEN	-	-	-	3320	-	3320	-	-	-	3320
3380	SONST. STRASSENFAHR- ZEUGBAU	-	-	-	1046	-	1046	-	-	-	1046
3390	REP. V. KRAFTFAHRZEUGEN, FAHRRRAEDERN, LACKIERUNG	1	10	11	18869	121	18990	3	-	3	18998
34	SCHIFFBAU	-	-	-	24209	22	24231	-	297	297	23934
35	LUFT-U. RAUMFAHRZEUGBAU	-	381	381	44593	1913	46506	-	64	64	46823
36	ELEKTROTECHNIK, REP. V. HAUSHALTSGERAETEN	929	1463	2392	643826	7422	651248	19	6077	6096	647544
3610	H. V. BATTERIEN, AKKU- MULATOREN	-	569	569	24692	178	24870	-	93	93	25346
3620	H. V. GERAETEN D. ELEKTRIZ. ERZEUGUNG, -VERTLG. U. AE.	842	553	1395	294545	1290	295835	19	3738	3757	293473

## 1 BETRIEBE

## 1.3 STROMBILANZ IM SEPTEMBER 1990

SYPRO- NUMMER	WIRTSCHAFTSGRUPPE, WIRTSCHAFTSZWEIG	EIGENERZEUGUNG			FREMDBEZUG			ABGABE			STROM- VERBRAUCH
		AUS WAS- SERKRAFT	AUS KOHLE U. A.	INSGE- SAMT	AUS OEFF. NETZ	V. ANDEREN BETRIEBEN	INSGE- SAMT	AN OEFF. NETZ	AN ANDERE BETRIEBE	INSGE- SAMT	
		1000 KWH									
3640	H. V. ELEKTRISCHEN LEUCHTEN U. LAMPEN	-	-	-	27943	3	27946	-	-	-	27946
3650	H. V. ELEKTROHAUSHALTS- GERAETEN	-	202	202	55752	37	55789	-	280	280	55711
3660	H. V. ZAEHLERN, FERNMELDE- MESS-U. REGELGERAETEN USW	46	139	185	176945	342	177287	-	16	16	177456
3670	H. V. RUNDfunk-, FERNSEH- U. PHONOTECHN. GERAETEN	41	-	41	60508	5566	66074	-	1950	1950	64165
3680	REP. V. ELEKTRISCHEN GE- RAETEN F. D. HAUSHALT	-	-	-	499	-	499	-	-	-	499
3690	MONT. V. ELEKTROTECHN. ERZEUGN. (OH. BAUINSTALL. )	-	-	-	2942	6	2948	-	-	-	2948
37	FEINMECHANIK, OPTIK, H. V. UHREN	12	53	65	59060	865	59925	10	4	14	59976
3711	OPTIK(OH. AUGENOPTIK, FOTO-U. KINOTECHNIK)	-	-	-	7832	31	7863	-	-	-	7863
3715	AUGENOPTIK	-	-	-	10283	370	10653	-	-	-	10653
3721	H. V. FOTO-, PROJEKTIONS- U. KINOGERAETEN	-	25	25	7978	-	7978	-	-	-	8003
3751	FEINMECHANIK(OH. H. V. ME- DIZINTECH. U. AE. ERZEUGN. )	7	-	7	12051	21	12072	7	3	10	12069
3760	H. V. MEDIZIN-U. ORTHOPAE- DIEMECHANISCHEN ERZEUGN.	-	28	28	18259	74	18333	-	1	1	18360
3771	H. V. UHREN	5	-	5	2657	369	3026	3	-	3	3028
38	H. V. EBM-WAREN	334	1577	1911	269876	21083	290959	33	798	831	292039
3810	H. V. HANDELSWAFFEN U. DEREN MUNITION	118	-	118	16220	-	16220	1	421	422	15916
3821	H. V. WERKZEUGEN SOWIE GE- RAET. F. D. LANDWIRTSCHAFT	-	74	74	24820	4046	28866	-	60	60	28880
3830	H. V. HEIZ-U. KOCHGERAETEN	2	-	2	4847	278	5125	-	-	-	5127
3842	H. V. STAHLBLECHWAREN (OH. MOEBEL)	1	-	1	55200	1957	57157	-	43	43	57115
3844	H. V. NE-METALLBLECH- WAREN(OH. MOEBEL)	-	85	85	7288	5	7293	-	1	1	7377
3847	H. V. MOEBELN A. METALL	10	-	10	23709	65	23774	-	186	186	23598
3848	H. V. PANZERSCHRAENKEN (TRESOREN)	-	-	-	544	-	544	-	-	-	544
3849	H. V. FEINSTBLECHPACKUNGEN	-	9	9	19814	24	19838	-	-	-	19847
3850	H. V. SCHLOSSERN, BESCHLAEAGEN	8	-	8	33758	166	33924	-	-	-	33932
3871	H. V. SCHNEIDWAREN, BESTECKEN	-	1051	1051	7429	-	7429	2	-	2	8478
3882	H. V. SONST. METALLWAREN (OH. -KURZWAREN)	174	30	204	46073	14288	60361	1	78	79	60486
3889	H. V. METALLKURZWAREN, L. PRESS-, ZIEH-U. STANZT.	21	328	349	30174	254	30428	29	9	38	30739
39	H. V. MUSIKINSTRUM., SPIEL- WAREN, FUELLHALTERN USW	1924	190	2114	24524	44	24568	1020	26	1046	25636
3911	H. V. MUSIKINSTRUMENTEN	-	79	79	1950	-	1950	2	-	2	2027
3931	H. V. SPIELWAREN, CHRIST- BAUMSCHMUCK	-	80	80	7571	-	7571	-	26	26	7625
3940	H. V. TURN-U. SPORTGERAETEN	-	-	-	1273	10	1283	-	-	-	1283
3951	H. V. GOLD-U. SILBER- SCHMIEDEWAREN, ANG	-	-	-	96	-	96	-	-	-	96
3954	H. V. SCHMUCK A. EDELMETALL OD. -PLATTIERUNGEN	-	-	-	1404	-	1404	-	-	-	1404
3957	H. V. PHANTASIESCHMUCK	-	-	-	651	24	675	-	-	-	675
3960	BEARB. V. EDEL-U. SCHMUCK- STEINEN, PERLEN U. AE.	1924	-	1924	96	-	96	1018	-	1018	1002

1 BETRIEBE  
1.3 STROMBILANZ IM SEPTEMBER 1990

SYPRO- NUMMER	WIRTSCHAFTSGRUPPE, WIRTSCHAFTSZWEIG	EIGENERZEUGUNG			FREMDBEZUG			ABGABE			STROM- VERBRAUCH
		AUS WAS- SERKRAFT	AUS KOHLE U. A.	INSGE- SANT	AUS DEFF. NETZ	V. ANDEREN BETRIEBEN	INSGE- SANT	AN DEFF. NETZ	AN ANDERE BETRIEBE	INSGE- SANT	
		1000 KWH									
3970	H. V. MUENZEN, MEDAILLEN	-	-	-	206	-	206	-	-	-	206
3980	H. V. FUELLHALT., VERARB. V. SCHNITZ-U. FORMSTF. USW	-	31	31	5734	-	5734	-	-	-	5765
3990	FOTO-U. FILMLABORS	-	-	-	5543	10	5553	-	-	-	5553
40	CHEMISCHE INDUSTRIE	40386	1069246	1109632	2332532	259248	2591780	23787	201584	225371	3476041
4031	H. V. CHEM. GRUNDSTF. (AUCH M. ANSCHL. WEITERVERARB.)	39537	954878	994415	1812681	118319	2031000	22405	196929	219334	2806081
4034	H. V. CHEM. ERZEUGNISSEN F. GEWERBE, LANDWIRTSCHAFT	573	17122	17695	204956	127337	332293	65	3764	3829	346169
4035	H. V. PHARMAZEUTISCHEN ERZEUGNISSEN	139	15776	15915	56073	3926	59999	63	565	628	75286
4036	H. V. SEIFEN, WASCH-U. KOERPERPFLEGE MITTELN	-	3141	3141	23895	1223	25118	1254	43	1297	26962
4037	H. V. FOTOCHEMISCHEN ERZEUGNISSEN	-	209	209	6583	6453	13036	-	-	-	13245
4039	H. V. SONST. CHEM. ERZEUGN. F. PRIV. VERBRAUCH, VERW.	137	16428	16565	45113	790	45903	-	283	283	62185
4090	H. V. CHEMIEFASERN	-	61692	61692	83231	1200	84431	-	-	-	146123
50	H. V. BUEROMASCHINEN, ADV-GERAETEN U. -EINR.	38	1355	1393	95856	481	96337	8	-	8	97722
5060	H. V. BUEROMASCHINEN	-	-	-	5811	10	5821	-	-	-	5821
5080	H. V. ADV-GERAETEN U. -EINRICHTUNGEN	38	1355	1393	90045	471	90516	8	-	8	91901
51	FEINKERAMIK	6	1366	1372	51722	9	51731	-	78	78	53025
5110	H. V. PORZELLAN	3	519	522	9468	-	9468	-	4	4	9986
5120	H. V. STEINGUT, FEINSTEIN- ZEUG, TON-U. TOEPFERWAREN	3	-	3	7232	-	7232	-	-	-	7235
5150	H. V. SANITAERER INSTAL- LATIONSKERAMIK	-	-	-	1923	-	1923	-	-	-	1923
5160	H. V. TECHNISCHER KERAMIK	-	-	-	11317	9	11326	-	74	74	11252
5170	H. V. FLIESEN, BAUKERAMIK, KACHELN, KACHELOEFEN	-	847	847	21782	-	21782	-	-	-	22629
52	H. U. VERARB. V. GLAS	39	6008	6047	246740	987	247727	5	701	706	253068
5211	H. V. FLACHGLAS (OH. TECHN. GLAS)	-	-	-	9397	332	9729	-	-	-	9729
5225	H. V. HOHLGLAS, TECHN. GLAS	30	3944	3974	159696	-	159696	5	131	136	163534
5290	VERARB. U. VEREDLG. V. GLAS, H. U. VERARB. V. GLASFASER	9	2064	2073	77647	655	78302	-	570	570	79805
53	HOLZBEARBEITUNG	3146	10584	13730	116345	6894	123239	3162	142	3304	133665
5311	SAEGE-U. HOBELWERKE	2794	2023	4817	27814	161	27975	3056	70	3126	29666
5361	H. V. HALBWAREN A. HOLZ	352	8561	8913	88531	6733	95264	106	72	178	103999
54	HOLZVERARBEITUNG	142	6412	6554	129690	574	130264	1436	419	1855	134963
5411	H. V. BAUELEMENTEN A. HOLZ (OH. FERTIGTEILBAUTEN)	36	1826	1862	19131	80	19211	174	84	258	20815
5421	H. V. HOLZMOEBELN (OH. POLSTERMOEBEL)	21	1907	1928	70330	265	70595	81	206	287	72236
5424	H. V. POLSTERMOEBELN	-	833	833	5974	6	5980	-	-	-	6813
5427	H. V. MATRATZEN	-	-	-	760	-	760	-	-	-	760
5431	H. V. HOLZVERPACKUNGSMIT- TELN U. -LAGERBEHAELTERN	37	804	841	2870	119	3089	205	129	334	3396
5441	H. V. SONST. HOLZWAREN	34	1145	1179	27302	104	27406	972	-	972	27613
5461	H. V. KORK-, KORB-U. FLECHT- WAREN (OH. KORBMUEBEL)	-	-	-	77	-	77	-	-	-	77
5470	H. V. PINSELN, BESEN, BUERSTEN USW	14	97	111	3146	-	3146	4	-	4	3258

## 1 BETRIEBE

## 1.3 STROMBILANZ IM SEPTEMBER 1990

SYPRO- NUMMER	WIRTSCHAFTSGRUPPE, WIRTSCHAFTSZWEIG	EIGENERZEUGUNG			FREMDBEZUG			ABGABE			STROM- VERBRAUCH
		AUS WASSERKRAFT	AUS KOHLE U. A.	INSGESAMT	AUS OEFF. NETZ	V. ANDEREN BETRIEBEN	INSGESAMT	AN OEFF. NETZ	AN ANDERE BETRIEBE	INSGESAMT	
		1000 KWH									
55	ZELLSTOFF-, HOLZSCHLIFF-, PAPIER-U. PAPPEERZEUGUNG	10570	402196	412766	575049	18126	593175	2184	19603	21787	984154
56	PAPIER-U. PAPPEVERAR- BEITUNG	1296	10738	12034	166598	818	167416	346	205	551	178899
5610	H. V. TAPETEN, SPEZ. PAPIE- REN, VERPACKUNGSMITTELN	845	7087	7932	70178	769	70947	305	197	502	78377
5620	H. V. SCHREIBWAREN U. BUEROBEDARF, BUCHBINDEREI	133	-	133	14272	49	14321	41	-	41	14413
5691	H. V. SONST. WAREN A. PAPIER U. PAPPE	318	3651	3969	82148	-	82148	-	8	8	86109
57	DRUCKEREI, Vervielfach- faeltigung	34	798	832	162420	2934	165354	14	4175	4189	161997
58	H. V. KUNSTSTOFFWAREN	111	15845	15956	560483	7526	568009	36	2778	2814	581151
59	GUMMI-VERARBEITUNG	6	15029	15035	143153	39	143192	391	24	415	157812
61	LEDERERZEUGUNG	169	633	802	7560	-	7560	-	187	187	8175
62	LEDER-VERARBEITUNG	-	-	-	10813	9	10822	-	-	-	10822
6211	LEDER-VERARBEITUNG (OH. H. V. SCHUHEN)	-	-	-	2442	4	2446	-	-	-	2446
6251	H. V. SCHUHEN	-	-	-	8371	5	8376	-	-	-	8376
63	TEXTILGEWERBE	11165	39811	50976	376296	5769	382065	5183	4615	9798	423243
6301	WOLLAUFBER., ZWIRNEREI, HANDELSF. AUFM. V. GARNEN	-	5232	5232	3952	-	3952	-	-	-	9184
6311	WOLLSPINNEREI	98	1145	1243	16391	-	16391	-	59	59	17575
6312	BAUMWOLLSPINNEREI	2199	4232	6431	75157	1129	76286	2314	774	3088	78629
6313	SEIDENSPIINNEREI	-	-	-	-	-	-	-	-	-	-
6322	ZWIRNEREI, HANDELSF. AUF- MACHUNG V. BAUMWOLLGARNEN	282	155	437	5275	10	5285	51	-	61	5661
6323	ZWIRNEREI, HANDELSF. AUFM. V. SEIDENGARN, TEXTURIER.	509	-	509	50177	-	50177	370	26	396	50290
6331	WOLLWEBEREI, ANG.	288	122	410	12032	-	12032	124	142	266	12176
6332	BAUMWOLLWEBEREI, ANG.	6071	8061	14132	51546	762	52308	1511	494	2005	64435
6333	SEIDENWEBEREI, ANG.	36	92	128	28571	444	29015	6	92	98	29045
6354	LEINEN, PHANF-U. RAMIE- AUFBER. U. -VERARBEITUNG	1116	211	1327	933	-	933	249	-	249	2011
6355	JUTESPIINNEREI U. -WEBEREI	-	-	-	1072	-	1072	-	36	36	1036
6357	H. V. SEILERWAREN U. AE. A. FASERN ALLER ART	-	-	-	360	-	360	-	-	-	360
6361	H. V. GARDINENSTOFF	-	-	-	5335	-	5335	-	-	-	5335
6365	H. V. MOEBEL-U. DEKO- RATIONSSTOFF	-	-	-	6358	122	6480	-	-	-	6480
6370	WIRKEREI, STRICKEREI	91	917	1008	24489	31	24520	20	17	37	25491
6380	H. V. TEPPICHEN U. AE., BESCHICHTETEM GEWEBE	18	3680	3698	16744	1554	18298	116	26	142	21854
6391	VEREDLG. V. TEXTILIEN	240	15695	15935	34708	1688	36396	359	1460	1819	50512
6399	SONST. TEXTILGEWERBE, ANG	217	269	486	43196	29	43225	53	1489	1542	42189
64	BEKLEIDUNGSGEWERBE	-	379	379	31215	307	31522	-	98	98	31803
6413	H. V. HERREN- OBERBEKLEIDUNG	-	-	-	6565	-	6565	-	-	-	6565
6414	H. V. DAMEN-U. KINDER- OBERBEKLEIDUNG	-	-	-	11244	89	11333	-	1	1	11332
6421	H. V. HERREN-, DAMEN-U. KINDER-MAESCHE	-	-	-	953	5	958	-	-	-	958
6425	H. V. HAUS-, BETT-U. TISCH- MAESCHE	-	354	354	4746	14	4760	-	-	-	5114
6430	SERIENFTG. V. ARBEITS-, SPORT-U. AE. BEKLEIDUNG	-	-	-	1698	16	1714	-	-	-	1714

## 1 BETRIEBE

## 1.3 STROMBILANZ IM SEPTEMBER 1990

SYPRO- NUMMER	WIRTSCHAFTSGRUPPE, WIRTSCHAFTSZWEIG	EIGENERZEUGUNG			FREMDBEZUG		ABGABE			STROM- VERBRAUCH	
		AUS WAS- SERKRAFT	AUS KOHLE U. A.	INSGE- SAMT	AUS OEFF. NETZ	V. ANDEREN BETRIEBEN	INSGE- SAMT	AN OEFF. NETZ	AN ANDERE BETRIEBE		INSGE- SAMT
		1000 KWH									
6440	H. V. MIEDERWAREN	-	-	-	631	-	631	-	8	8	623
6450	H. V. KOPFBEDECKUNGEN, BEKLEIDUNGSZUBEHOER	-	-	-	1549	8	1557	-	-	-	1557
6460	VERARB. V. FELLEN, PELZEN	-	25	25	540	55	595	-	-	-	620
6470	H. V. BETTWAREN (OH. MA- TRATZEN)	-	-	-	2236	36	2272	-	89	89	2183
6481	H. V. KONFEKTION, TEXTILEN ART. F. D. INNENAUSSTATTUNG	-	-	-	245	-	245	-	-	-	245
6489	H. V. SONST. KONFEKTION, TEXTILEN ARTIKELN, ANG	-	-	-	529	84	613	-	-	-	613
6499	M. D. BEKLEIDUNGSGEWERBE VERBUNDENE TÄTIGKEITEN	-	-	-	279	-	279	-	-	-	279
65	REP. V. GEBRAUCHSGUETERN (OH. ELEKTRISCHE GERAETE)	-	-	-	57	-	57	-	-	-	57
6510	REP. V. SCHUHEN, GEBRAUCHS- GUETERN A. LEDER U. AE.	-	-	-	34	-	34	-	-	-	34
6550	REP. V. UHREN, SCHMUCK	-	-	-	-	-	-	-	-	-	-
6590	REP. V. SONST. GEBR. GUET. (OH. ELEKTR. GERAETEN)	-	-	-	23	-	23	-	-	-	23
68	ERNAHRUNGSGEWERBE	3804	113497	117301	733160	7148	740308	12397	4588	16985	840624
6811	MAHL-U. SCHAELEMUEHLEN	2900	43	2943	30970	898	31868	1882	2	1884	32927
6812	H. V. TEIGWAREN	149	217	366	4054	-	4054	41	-	41	4379
6813	H. V. NAEHRMITTELN (OH. TEIGWAREN)	-	1666	1666	15815	136	15951	-	23	23	17594
6814	H. V. STAERKE, STAERKE- ERZEUGNISSEN	7	7548	7555	32009	-	32009	2	-	2	39562
6816	H. V. KARTOFFELERZEUG- NISSEN, ANG	-	2914	2914	12191	-	12191	21	46	67	15038
6818	H. V. BACKWAREN (OH. DAUERBACKWAREN)	28	258	286	43692	37	43729	20	-	20	43995
6819	H. V. DAUERBACKWAREN	-	-	-	14668	-	14668	-	-	-	14668
6821	ZUCKERINDUSTRIE	61	72876	72937	10018	938	10956	7098	884	7982	75911
6825	OBST-U. GEMUESE- VERARBEITUNG	45	2469	2514	29411	55	29466	51	-	51	31929
6828	H. V. SUESSWAREN (OH. DAUERBACKWAREN)	-	-	-	65506	700	66206	-	145	145	66061
6831	MOLKEREI, KAESEREI	31	8090	8121	81549	214	81763	783	837	1620	88264
6836	H. V. DAUERMILCH, MILCH- PRAEPARATEN, SCHMELZKAESE	-	1277	1277	23713	-	23713	-	-	-	24990
6841	OELMUEHLEN, H. V. SPEISEOEL	-	4828	4828	21656	6	21662	824	81	905	25585
6844	H. V. MARGARINE U. AE. NAHRUNGSFETTEN	-	601	601	9831	-	9831	-	856	856	9576
6847	TALGSCHMELZEN, SCHMALZ- SIEDEREIEN	-	-	-	2047	-	2047	-	-	-	2047
6852	SCHLACHTHAEUSER (OH. KOMMUNALE SCHLACHTHOEFE)	-	10	10	27890	25	27915	-	452	452	27473
6853	FLEISCHWARENINDUSTRIE (OH. TALGSCHMELZEN U. AE. )	-	1452	1452	50514	265	50779	-	102	102	52129
6854	FLEISCHEREI	-	284	284	15203	54	15257	6	-	6	15535
6856	FISCHVERARBEITUNG	-	-	-	8251	1766	10017	-	-	-	10017
6860	VERARB. V. KAFFEE, TEE, H. V. KAFFEEMITTELN	-	431	431	18812	-	18812	-	80	80	19163
6871	BRAUEREI	308	6005	6313	95624	107	95731	898	455	1353	100691
6872	MAELZEREI	-	1118	1118	11892	97	11989	209	4	213	12894
6873	ALKOHOLBRENNEREI	-	779	779	4022	-	4022	431	-	431	4370
6875	H. V. SPIRITUOSEN	-	7	7	2563	-	2563	-	-	-	2570



## 1 BETRIEBE

## 1.3 STROMBILANZ IM SEPTEMBER 1990

SYPRO- NUMMER	WIRTSCHAFTSGRUPPE, WIRTSCHAFTSZWEIG	EIGENERZEUGUNG			FREMDBEZUG			ABGABE			STROM- VERBRAUCH
		AUS WAS- SERKRAFT	AUS KOHLE U. A.	INSGE- SANT	AUS OEFF. NETZ	V. ANDEREN BETRIEBEN	INSGE- SANT	AN OEFF. NETZ	AN ANDERE BETRIEBE	INSGE- SANT	
		1000 KWH									
6877	H. U. VERARB. V. WEIN	-	-	-	2973	-	2973	-	-	-	2973
6879	MINERALBRUNNEN, H. V. MINERALWASSER, LIMONADEN	16	31	47	23266	658	23924	3	-	3	23968
6882	UEBRIGES ERNAHRUNGS- GEWERBE (OH. H. V. FUTTERM.)	-	-	-	17291	854	18145	-	546	546	17599
6889	H. V. FUTTERMITTELN	259	593	852	57729	338	58067	128	75	203	58716
69	TABAKVERARBEITUNG	-	280	280	21616	-	21616	-	84	84	21812
6911	H. V. ZIGARETTEN	-	280	280	20210	-	20210	-	-	-	20490
6915	TABAKVERARBEITUNG (OH. H. V. ZIGARETTEN)	-	-	-	1406	-	1406	-	84	84	1322
	BERGBAU U. VERARB. GEWERBE INSGESAMT	86106	4587109	4673215	13141729	876988	14018717	1571747	692294	2264041	16427891

**1 BETRIEBE**  
**1.4 HEIZÖL- UND KOHLEVERBRAUCH IM 3. VJ. 1990**  
**TÖNNEN**

SYPRO- NUMMER	LAND HAUPTGRUPPE WIRTSCHAFTSGRUPPE, WIRTSCHAFTSZWEIG	HEIZÖLVERBRAUCH			STEINKOHLEVERBRAUCH			BRAUNKOHLEVERBRAUCH			KOHLEVER- BRAUCH
		LEICHT	MITTEL- SCHWER, SCHWER	INSGESAMT	STEIN- KOHLE, -BRIKETTS	STEIN- KOHLEN- KOKS	INSGESAMT	ROHBRAUN- KOHLE 1)	BRAUN- KOHLEN- BRIKETTS U. -KOKS	INSGE- SAMT 1)	INSGE- SAMT 2)
LAENDER											
	SCHLESWIG-HOLSTEIN	18022	202367	220389	.	.	.	.	.	.	.
	HAMBURG	6256	44770	51026	318	6016	6334	-	-	-	6154
	NIEDERSACHSEN	36167	141855	178022	137733	471766	609499	4108	33392	37500	619496
	BREMEN	4071	45641	49712	.	.	.	.	.	.	.
	NORDRHEIN-WESTFALEN	461768	654647	1116415	2699131	2355961	5055092	1919383	427581	2346964	5797677
	HESSEN	46129	18055	64184	43743	33474	77217	7837	66474	74311	124196
	RHEINLAND-PFALZ	40390	68502	108892	177922	9667	187589	.	.	42269	216282
	BADEN-WUERTTEMBERG	106225	174525	280750	187088	82168	269256	1	32299	32300	289078
	BAYERN	119569	150347	269916	148187	91003	239190	8418	87526	95944	299126
	SAARLAND	5698	10602	16300	672852	413137	1085989	-	350	350	1073836
	BERLIN (WEST)	46230	8453	54683	3056	-	3056	-	-	-	3056
	BUNDESGBIET	890525	1518764	2410289	4121208	3746584	7867792	1940181	689457	2629638	8754969
HAUPTGRUPPEN											
	GRUNDSTOFF--U. PRODUK- TIONSGUETERGEWERBE	524625	1246598	1771223	1794577	3714460	5509037	1072291	637240	1709531	6126817
	INVESTITIONSGUETER PRODUZIERENDES GEWERBE	151556	19873	171429	15598	20233	35829	10836	3095	13931	40283
	VERBRAUCHSGUETER PRODUZIERENDES GEWERBE	82810	138229	221039	38824	660	39484	8378	8308	16586	47459
	NAHRUNGS--U. GENUSSMITTEL- GEWERBE	124370	98650	223020	36416	10267	46683	10230	25624	35854	66818
	VERARBEITENDES GEWERBE INSGESAMT	883361	1503350	2386711	1885413	3745620	5631033	1101735	674267	1776002	6281377
WIRTSCHAFTSGRUPPEN (2-STELLIG) UND WIRTSCHAFTSZWEIGE (4-STELLIG)											
21	BERGBAU	7164	16414	23578	2235795	964	2236759	838446	15190	853636	2473592
2111	STEINKOHLENBERGBAU U.-BRI- KETTHERSTELLUNG, KOKEREI	5140	13500	18640	2226402	964	2227366	16103	9940	26043	2238543
2114	BRAUNKOHLENBERGBAU U.-BRIKETTHERSTELLUNG	247	-	247	-	-	-	822343	4390	826733	225062
2130	EISENERZBERGBAU	.	.	.	.	.	.	.	.	.	.
2141	NE-METALLERZBERGBAU	.	.	.	.	.	.	.	.	.	.
2145	GEW. V. SPALT--U. BRUTSTOFF- HALTIGEN ERZEN	-	-	-	-	-	-	-	-	-	-
2150	KALI--U. STEINSALZBERGBAU, SALINEN	641	1977	2618	437	-	437	-	860	860	1030
2160	GEW. V. ERDOEL, ERDGAS	31	-	31	-	-	-	-	-	-	-
2171	SONST. BERGBAU	765	-	765	8956	-	8956	-	-	-	8956
2180	TORFGEWINNUNG U. -VEREDLUNG	208	12	220	-	-	-	-	-	-	-
22	MINERALÖLVERARBEITUNG	339004	419794	758798	-	-	-	-	-	-	-
24	H. U. VERARB. V. SPALT--U. BRUTSTOFFEN	53	-	53	-	-	-	-	-	-	-
25	GEW. U. VERARB. V. STEINEN U. ERDEN	65132	90590	155722	453615	102204	555819	11634	418347	429981	844553
2512	GEW. V. NATURSTEINEN, ANG	17030	1514	18544	790	551	1341	-	6946	6946	6117
2514	GEW. V. KALKSTEIN, GIPS, KREIDE	223	1142	1365	-	742	742	-	-	-	720
2516	GEW. V. SAND, KIES	2136	-	2136	-	-	-	-	-	-	-
2517	GEW. V. SCHIEFER, TON KAOLIN	1579	330	1909	-	-	-	-	-	-	-

1) EINSCHL. TSCHJECHISCHER HARTBRAUNKOHLE.- 2) HEIZWERT=29.3076 GIGAJOULE/T.

## 1 BETRIEBE

1.4 HEIZÖL- UND KOHLEVERBRAUCH IM 3. VJ. 1990  
TONNEN

SYPRO- NUMMER	WIRTSCHAFTSGRUPPE, WIRTSCHAFTSZWEIG	HEIZÖLVERBRAUCH			STEINKOHLEVERBRAUCH			BRAUNKOHLEVERBRAUCH			KOHLEVER- BRAUCH
		LEICHT	MITTEL- SCHWER, SCHMER	INSGESAMT	STEIN- KOHLE- -BRIKETTS	STEIN- KOHLEN- KOKS	INSGESAMT	ROHBRAUN- KOHLE 1)	BRAUN- KOHLEN- BRIKETTS U. -KOKS	INSGE- SANT 1)	INSGE- SANT 2)
2519	GEM.V.DOLOMIT,BIMS SOWIE V.STEINEN U. ERDEN,ANG	331	-	331	-	-	-	-	-	-	-
2525	VERARB.V.NATURSTEINEN, ANG	715	48	763	9	-	9	-	-	-	9
2529	VERARB.V.SCHIEFER SOWIE V.STEINEN U.ERDEN,ANG	3630	7061	10691	1860	7664	9524	-	2582	2582	11076
2531	H.V.ZEMENT	3680	32298	35978	425938	64519	490457	11594	302124	313718	700117
2535	H.V.KALK,MOERTEL	5495	10907	16402	17251	28527	45778	-	86488	86488	104599
2536	H.V.GEBRANNTEM GIPS	1749	2530	4279	1125	-	1125	-	4864	4864	4481
2541	ZIEGELEI	12123	17539	29662	2744	28	2772	-	1376	1376	3721
2542	H.V.GROBSTEINZEUG	338	-	338	30	-	30	40	-	40	41
2543	H.V.FEUERFESTER GROB- KERAMIK	2155	1084	3239	3155	7	3162	-	13394	13394	12404
2551	H.V.KALKSANDSTEINEN	3543	5518	9061	448	-	448	-	573	573	843
2553	H.V.BAUSTOFFEN A.BIMS	176	-	176	-	-	-	-	-	-	-
2555	H.V.GR.FORM.FERTIGBAU- TEILEN A.BETON F.HOCHBAU	1264	126	1390	265	-	265	-	-	-	265
2559	H.V.BETONERZEUGN. (OH. BIMS,GR.FERTIGBAUTEILE)	6217	2772	8989	-	166	166	-	-	-	161
2563	H.V.GIPSERZEUGNISSEN, DAEMM-U.LEICHTBAUPLATTEN	369	6126	6495	-	-	-	-	-	-	-
2565	H.V.ASBESTZEMENTWAREN	290	929	1219	-	-	-	-	-	-	-
2570	VERARB.V.ASBEST	55	25	80	-	-	-	-	-	-	-
2580	H.V.SCHLEIFMITTELN	873	641	1614	-	-	-	-	-	-	-
2591	H.V.TRANSPORTBETON	1061	-	1061	-	-	-	-	-	-	-
27	EISENSCHAFFENDE INDUSTRIE	5435	185912	191347	497342	3376934	3874276	-	6899	6899	3777728
2711	HOCHOFEN-,STAHL-U.WARM- HALZWERKE (OH.STAHLROHRE)	4127	185008	189135	497342	3376934	3874276	-	6899	6899	3777728
2715	H.V.STAHLROHREN(OH. PRAEZISIONSSTAHLROHRE)	325	-	325	-	-	-	-	-	-	-
2720	H.V.PRAEZISIONSSTAHL- ROHREN	82	-	82	-	-	-	-	-	-	-
2740	SCHMIEDE-,PRESS-U. HAMMERWERKE	901	904	1805	-	-	-	-	-	-	-
28	NE-METALLERZEUGUNG, NE-METALLHALBZEUGWERKE	13115	11191	24306	22810	46968	69778	757216	4829	762045	276149
2811	NE-LEICHTMETALLHUETTEN	1780	2253	4033	18445	2549	20994	756782	857	757639	225840
2813	NE-SCHWERMETALLHUETTEN	2732	6007	8739	546	44352	44898	-	3972	3972	46308
2816	NE-METALLUMSCHMELZWERKE	7575	2208	9783	2378	61	2439	434	-	434	2654
2850	NE-METALLHALBZEUGWERKE	1028	723	1751	1441	6	1447	-	-	-	1447
29	GIESSEREI	13864	2678	16542	348	115812	116160	-	806	806	119242
2910	EISEN-,STAHL-U. TEMPER- GIESSEREI	4777	2554	7331	348	115698	116046	-	806	806	113131
2950	NE-METALLGIESSEREI	9087	124	9211	-	114	114	-	-	-	111
30	ZIEHEREIEN,KALTWALZWER- KE,STAHLVERFORMUNG USW	18930	676	19606	-	38	38	-	-	-	37
3011	STABZIEHEREIEN,KALT- WALZWERKE	1348	15	1363	-	-	-	-	-	-	-
3015	DRAHTZIEHEREIEN(EINSCHL. H.V.DRAHTERZEUGNISSEN)	966	4	970	-	23	23	-	-	-	22
3021	H.V.GESENK-U.L.FREIFORM- SCHMIEDEST.,SCHW.PRESST.	5290	200	5490	-	15	15	-	-	-	15
3025	STAHLVERFORMG.,ANG.OBER- FLAECHE.VEREDLG.,HAERTUNG	10767	430	11197	-	-	-	-	-	-	-

1) EINSCHL. TSCHERNISCHER HARTBRAUNKOHLE.- 2) HEIZWERT=29.3076 GIGAJoule/T.

1 BETRIEBE  
1.4 HEIZOEL- UND KOHLEVERBRAUCH IM 3.VJ. 1990  
TONNEN

SYPRO- NUMMER	WIRTSCHAFTSGRUPPE, WIRTSCHAFTSZWEIG	HEIZOELVERBRAUCH			STEINKOHLEVERBRAUCH			BRAUNKOHLEVERBRAUCH			KOHLEVER- BRAUCH
		LEICHT	MITTEL- SCHWER, SCHWER	INSGESAMT	STEIN- KOHLE, -BRIKETTS	STEIN- KOHLEN- KOKS	INSGESAMT	ROHBRAUN- KOHLE 1)	BRAUN- KOHLEN- BRIKETTS U. -KOKS	INSGE- SAMT 1)	INSGE- SAMT 2)
3030	MECHANIK, ANG	559	27	586	-	-	-	-	-	-	-
31	STAHL-U. LEICHTMETALLBAU; SCHIENENFAHRZEUGBAU	6790	1076	7866	191	486	677	1	352	353	906
3111	H. V. STAHL-U. L. METALLKON- STRUKT. (OH. GRUBENAUSB.-)	4098	549	4647	7	141	148	1	-	1	144
3114	WEICHENBAU, H. V. KREUZUN- GEN U. AE. GLEISMATERIAL	231	-	231	6	-	6	-	-	-	6
3117	H. V. GRUBENAUSBAU- KONSTRUKTIONEN	163	1	164	10	-	10	-	-	-	10
3151	KESSEL-U. BEHAELTERBAU	1512	88	1600	-	-	-	-	-	-	-
3171	LOKOMOTIVBAU	7	-	7	-	-	-	-	-	-	-
3174	WAGGONBAU	50	30	80	-	-	-	-	-	-	-
3177	FELD-U. INDUSTRIEBAHN- WAGENBAU	.	.	.	.	.	.	.	.	.	.
3179	REP. V. SCHIENENFAHRZEUGEN	.	.	.	.	.	.	.	.	.	.
32	MASCHINENBAU	35682	6389	42071	368	10794	11162	5652	35	5687	12388
3210	H. V. LANDW. MASCHINEN, ACKERSCHLEPPERN	2075	139	2214	-	3361	3361	-	12	12	3268
3220	H. V. METALLBEARBEITUNGS- MASCHINEN U. AE.	5449	251	5700	21	1385	1406	-	1	1	1365
3230	H. V. TEXTIL-U. NAEH- MASCHINEN	1273	152	1425	-	2	2	-	-	-	2
3240	H. V. MASCHINEN F. D. NAHR.- U. GENUSSMITTELIND. USW	6876	394	7270	-	224	224	-	7	7	222
3256	H. V. HUETTEN-U. WALZWERKS- EINR. USW (OH. BAUMASCH.)	2963	772	3735	10	1926	1936	-	3	3	1880
3257	H. V. BAU-, BAUSTOFF-U. AE. MASCHINEN	2006	2662	4668	4	44	48	-	6	6	51
3260	H. V. ZAHNRAEDERN, GE- TRIEBEN, LAGERN U. AE.	1686	787	2473	328	298	626	-	-	-	617
3270	H. V. MASCHINEN F. WEITERE BEST. WIRTSCHAFTSZWEIGE	2468	415	2883	3	925	928	-	6	6	904
3280	SONST. MASCHINENBAU	10886	817	11703	2	2629	2631	5652	-	5652	4078
33	STRASSENFAHRZEUGBAU, REP. V. KFZ USW	25913	2109	28022	12746	5152	17898	5183	2015	7198	20533
3311	H. V. KRAFTWAGEN U. -MOTOREN	6763	1117	7880	12626	734	13360	5183	2015	7198	16128
3314	H. V. TEILEN F. KRAFTWAGEN U. -MOTOREN	8756	784	9540	-	4418	4418	-	-	-	4285
3316	H. V. KAROSS., AUFBAUTEN, ANHAENGERN F. KRAFTWAGEN	2486	44	2530	120	-	120	-	-	-	120
3321	H. V. KRAFTRAEDERN, KRAFTRADMOTOREN	.	.	.	.	.	.	.	.	.	.
3324	H. V. FAHRRRAEDERN	.	.	.	.	.	.	.	.	.	.
3327	H. V. KRAFTRAD-U. FAHR- RADTEILEN	280	-	280	-	-	-	-	-	-	-
3380	SONST. STRASSENFAHR- ZEUGBAU	214	3	217	-	-	-	-	-	-	-
3390	REP. V. KRAFTFAHRZEUGEN, FAHRRRAEDERN, LACKIERUNG	6822	161	6983	-	-	-	-	-	-	-
34	SCHIFFBAU	1131	322	1453	2	24	26	-	-	-	25
35	LUFT-U. RAUMFAHRZEUGBAU	1173	426	1599	151	-	151	-	-	-	151
36	ELEKTROTECHNIK, REP. V. HAUSHALTSGERAETEN	36526	6980	43506	2125	2793	4918	-	693	693	5312
3610	H. V. BATTERIEN, AKKU- MULATOREN	906	1972	2878	-	-	-	-	-	-	-
3620	H. V. GERAETEN D. ELEKTRIZ. ERZEUGUNG, -VERTLG. U. AE.	22945	3358	26303	2125	2557	4682	-	691	691	5082

1) EINSCHL. TSCHJECHISCHER HARTBRAUNKOEHLE.- 2) HEIZWERT=29.3076 GIGAJOULE/T.

## 1. BETRIEBE

1.4 HEIZÖL- UND KOHLEVERBRAUCH IM 3. VJ. 1990  
TONNEN

SYPRD- NUMMER	WIRTSCHAFTSGRUPPE, WIRTSCHAFTSZWEIG	HEIZÖLVERBRAUCH			STEINKOHLEVERBRAUCH			BRAUNKOHLEVERBRAUCH			KOHLEVER- BRAUCH
		LEICHT	MITTEL- SCHWER, SCHWER	INSGESAMT	STEIN- KOHLE, -BRIKETTS	STEIN- KOHLEN- KOKS	INSGESAMT	ROHBRÄUN- KOHLE 1)	BRAUN- KOHLEN- BRIKETTS U. -KOKS	INSGE- SAMT 1)	INSGE- SAMT 2)
3640	H. V. ELEKTRISCHEN LEUCHTEN U. LAMPEN	2033	1	2034	-	142	142	-	2	2	139
3650	H. V. ELEKTROHAUSHALTS- GERÄTEN	916	932	1848	-	94	94	-	-	-	91
3660	H. V. ZÄHLERN, FERNMELDE-, MESS-U. REGELGERÄTEN USW	8378	348	8726	-	-	-	-	-	-	-
3670	H. V. RUNDfunk-, FERNSEH- U. PHONOTECHN. GERÄTEN	926	363	1289	-	-	-	-	-	-	-
3680	REP. V. ELEKTRISCHEN GE- RÄTEN F. D. HAUSHALT	7	-	7	-	-	-	-	-	-	-
3690	MONT. V. ELEKTROTECHN. ERZEUGN. (OH. BAUINSTALL.)	415	6	421	-	-	-	-	-	-	-
37	FEINMECHANIK, OPTIK, H. V. UHREN	4344	505	4849	-	-	-	-	-	-	-
3711	OPTIK (OH. AUGENOPTIK, FOTO-U. KINOTECHNIK)	276	6	282	-	-	-	-	-	-	-
3715	AUGENOPTIK	613	-	613	-	-	-	-	-	-	-
3721	H. V. FOTO-, PROJEKTIONS- U. KINOGERÄTEN	591	405	996	-	-	-	-	-	-	-
3751	FEINMECHANIK (OH. H. V. ME- DIZINMECH. U. AE. ERZEUGN.)	1084	27	1111	-	-	-	-	-	-	-
3760	H. V. MEDIZIN-U. ORTHOPÄE- DIE MECHANISCHEN ERZEUGN.	1445	67	1512	-	-	-	-	-	-	-
3771	H. V. UHREN	335	-	335	-	-	-	-	-	-	-
38	H. V. EBM-WAREN	22174	1425	23599	13	969	982	-	-	-	953
3810	H. V. HANDELSWAFFEN U. DEREN MUNITION	470	447	917	-	-	-	-	-	-	-
3821	H. V. WERKZEUGEN SOWIE GE- RÄT. F. D. LANDWIRTSCHAFT	2495	-	2495	5	32	37	-	-	-	36
3830	H. V. HEIZ-U. KOCHGERÄTEN	144	6	150	-	875	875	-	-	-	849
3842	H. V. STAHLBLECHWAREN (OH. MOEBEL)	5598	99	5697	2	-	2	-	-	-	2
3844	H. V. NE-METALLBLECH- WAREN (OH. MOEBEL)	1256	87	1343	-	-	-	-	-	-	-
3847	H. V. MOEBELN A. METALL	3729	66	3795	-	-	-	-	-	-	-
3848	H. V. PANZERSCHRAENKEN (TRESOREN)	140	-	140	-	-	-	-	-	-	-
3849	H. V. FEINSTBLECHPACKUNGEN	192	-	192	-	-	-	-	-	-	-
3850	H. V. SCHLOSSESN, BESCHLAESEN	3062	119	3181	-	60	60	-	-	-	58
3871	H. V. SCHNEIDWAREN, BESTECKEN	482	5	487	-	-	-	-	-	-	-
3882	H. V. SONST. METALLWAREN (OH. -KURZWAREN)	2517	499	3016	-	1	1	-	-	-	1
3889	H. V. METALLKURZWAREN, L. PRESS-, ZIEH-U. STANZT.	2089	97	2186	6	1	7	-	-	-	7
39	H. V. MUSIKINSTRUM., SPIEL- WAREN, FUELLHALTERN USW	2135	184	2319	14	-	14	-	247	247	184
3911	H. V. MUSIKINSTRUMENTEN	424	156	580	14	-	14	-	-	-	14
3931	H. V. SPIELWAREN, CHRIST- BAUMSCHMUCK	550	-	550	-	-	-	-	-	-	-
3940	H. V. TURN-U. SPORTGERÄTEN	130	-	130	-	-	-	-	-	-	-
3951	H. V. GOLD-U. SILBER- SCHMIEDWAREN, ANG	4	-	4	-	-	-	-	-	-	-
3954	H. V. SCHMUCK A. EDELMETALL OD. -PLATTIERUNGEN	174	-	174	-	-	-	-	-	-	-
3957	H. V. PHANTASIESCHMUCK	99	2	101	-	-	-	-	-	-	-
3960	BEARB. V. EDEL-U. SCHMUCK- STEINEN, PERLEN U. AE.	46	-	46	-	-	-	-	-	-	-

1) EINSCHL. TSCHECHISCHER HARTBRAUNKOHLE.- 2) HEIZWERT=29.3076 GIGAJoule/T.

## 1 BETRIEBE

1.4 HEIZÖL- UND KOHLEVERBRAUCH IM 3. VJ. 1990  
TONNEN

SYPRO- NUMMER	WIRTSCHAFTSGRUPPE, WIRTSCHAFTSZWEIG	HEIZÖLVERBRAUCH			STEINKÖHLEVERBRAUCH			BRAUNKÖHLEVERBRAUCH			KÖHLEVER- BRAUCH	
		LEICHT	MITTEL- SCHWER, SCHWER	INSGESAMT	STEIN- KÖHLE, -BRIKETTS	STEIN- KÖHLEN- KOKS	INSGESAMT	ROHBRAUN- KÖHLE 1)	BRAUN- KÖHLEN- BRIKETTS U. -KOKS	INSGE- SAMT 1)	INSGE- SAMT 2)	
3970	H. V. MUENZEN, MEDAILLEN	51	-	51	-	-	-	-	-	-	-	
3980	H. V. FUELLHALT., VERARB. V. SCHNITZ-U. FORMSTF. USW	170	-	170	-	-	-	-	247	247	170	
3990	FOTO-U. FILMLABORS	487	26	513	-	-	-	-	-	-	-	
40	CHEMISCHE INDUSTRIE	63890	388009	451899	617114	63646	680760	299333	137957	437290	854861	
4031	H. V. CHEM. GRUNDSTF. (AUCH M. ANSCHL. WEITERVERARB.)	32548	363472	396020	668554	62681	631235	299333	110052	409385	786110	
4034	H. V. CHEM. ERZEUGNISSEN F. GEMERBE, LANDWIRTSCHAFT	15329	7828	23157	10576	965	11541	-	27905	27905	30767	
4035	H. V. PHARMAZEÜTISCHEN ERZEUGNISSEN	10587	6577	17164	14082	-	14082	-	-	-	14082	
4036	H. V. SEIFEN, MASCH-U. KÖRPERPFLEGE MITTELN	2621	4312	6933	11077	-	11077	-	-	-	11077	
4037	H. V. FOTO-CHEMISCHEN ERZEUGNISSEN	175	1126	1301	-	-	-	-	-	-	-	
4039	H. V. SONST. CHEM. ERZEUGN. F. PRIV. VERBRAUCH, VERW.	1618	1014	2633	12723	-	12723	-	-	-	12723	
4090	H. V. CHEMIEFASERN	1011	3680	4691	102	-	102	-	-	-	102	
50	H. V. BÜEROMASCHINEN, ADV-GERÄTEN U. -EINR.	1766	11	1777	-	-	-	-	-	-	-	
5060	H. V. BÜEROMASCHINEN	483	8	491	-	-	-	-	-	-	-	
5080	H. V. ADV-GERÄTEN U. -EINRICHTUNGEN	1283	3	1286	-	-	-	-	-	-	-	
51	FEINKERAMIK	1788	763	2551	-	-	-	454	280	734	316	
5110	H. V. PORZELLAN	850	69	919	-	-	-	454	95	549	188	
5120	H. V. STEINGUT, FEINSTEIN- ZEUG, TON-U. TÖPFERWAREN	419	17	436	-	-	-	-	-	-	-	
5150	H. V. SANITÄRER INSTAL- LATIONSKERAMIK	20	2	22	-	-	-	-	-	-	-	
5160	H. V. TECHNISCHER KERAMIK	306	525	831	-	-	-	-	185	185	128	
5170	H. V. FLIESEN, BAUKERAMIK, KACHELN, KACHELÖFEN	193	150	343	-	-	-	-	-	-	-	
52	H. U. VERARB. V. GLAS	7132	75891	83023	-	-	-	-	-	-	-	
5211	H. V. FLACHGLAS (OH. TECHN. GLAS)	34	8284	8318	-	-	-	-	-	-	-	
5225	H. V. HOHLGLAS, TECHN. GLAS	6024	61916	67940	-	-	-	-	-	-	-	
5290	VERARB. U. VEREDLG. V. GLAS, H. U. VERARB. V. GLASFASER	1074	5691	6765	-	-	-	-	-	-	-	
53	HOLZBEARBEITUNG	7822	12776	20698	2715	2	2717	-	343	343	2954	
5311	SAEGE-U. HOBELWERKE	1530	28	1558	-	1	1	-	-	-	1	
5361	H. V. HALBWAREN A. HOLZ	6392	12748	19140	2715	1	2716	-	343	343	2953	
54	HOLZVERARBEITUNG	9760	1159	10919	52	1	53	-	4	4	56	
5411	H. V. BAUELEMENTEN A. HOLZ (OH. FERTIGTEILBAUTEN)	839	84	923	-	-	-	-	-	-	-	
5421	H. V. HOLZMOEBELN (OH. POLSTERMOEBEL)	5448	809	6257	15	1	16	-	4	4	19	
5424	H. V. POLSTERMOEBELN	1208	161	1369	-	-	-	-	-	-	-	
5427	H. V. MATRATZEN	108	5	113	-	-	-	-	-	-	-	
5431	H. V. HOLZVERPACKUNGSMIT- TELN U. -LAGERBEHAELTERN	195	23	218	-	-	-	-	-	-	-	
5441	H. V. SONST. HOLZWAREN	1592	70	1662	37	-	37	-	-	-	37	
5461	H. V. KORB-, KORB-U. FLECHT- WAREN (OH. KORBMÖBEL)	58	5	63	-	-	-	-	-	-	-	
5470	H. V. PINSELN, BESEN, BÜRSTEN USW	312	2	314	-	-	-	-	-	-	-	

1) EINSCHL. TSCHERNISCHER HARTBRAUNKOHLE.- 2) HEIZWERT=29.3076 GIGAJOULE/T.

## 1 BETRIEBE

1.4 HEIZÖL- UND KOHLEVERBRAUCH IM 3. VJ. 1990  
TONNEN

SYPRO- NUMMER	WIRTSCHAFTSGRUPPE, WIRTSCHAFTSZWEIG	HEIZÖLVERBRAUCH			STEINKOHLEVERBRAUCH			BRAUNKOHLEVERBRAUCH		KOHLEVER- BRAUCH	
		LEICHT	MITTEL- SCHWER	INSGESAMT	STEIN- KOHLE, -BRIKETTS	STEIN- KOHLEN- KOKS	INSGESAMT	ROHBRUNN- KOHLE 1)	BRAUN- KOHLEN- BRIKETTS U. -KOKS	INSGE- SAMT 1)	INSGE- SAMT 2)
55	ZELLSTOFF-, HOLZSCHLIFF-, PAPIER-U. PAPPEERZEUGUNG	7682	128049	135731	196350	8870	205220	4108	65758	69866	251436
56	PAPIER-U. PAPPEVERAR- BEITUNG	8260	8343	16603	8088	-	8088	-	-	-	8088
5610	H. V. TAPETEN, SPEZ. PAPIE- REN, VERPACKUNGSMITTELN	5444	4320	9764	178	-	178	-	-	-	178
5620	H. V. SCHREIBWAREN U. BUEROBEDARF, BUCHBINDEEREI	385	78	463	98	-	98	-	-	-	98
5691	H. V. SONST. WAREN A. PAPIER U. PAPPE	2431	3945	6376	7812	-	7812	-	-	-	7812
57	DRUCKEREI, VERVIEL- FAELTIGUNG	5844	261	6105	-	-	-	-	-	-	-
58	H. V. KUNSTSTOFFWAREN	17661	9961	27622	7135	1	7136	-	-	-	7136
59	GUMMIVERARBEITUNG	5655	7553	13208	4283	1	4284	-	2301	2301	5872
61	LEDERERZEUGUNG	1536	2781	4317	56	-	56	-	-	-	56
62	LEDERVERARBEITUNG	1097	111	1208	-	250	250	-	-	-	243
6211	LEDERVERARBEITUNG (OH. H. V. SCHUHEN)	501	12	513	-	250	250	-	-	-	243
6251	H. V. SCHUHEN	596	99	695	-	-	-	-	-	-	-
63	TEXTILGEMERBE	19579	36426	56005	23473	407	23880	7924	7777	15701	31373
6301	WOLLAUFBER., ZWIRNEREI, HANDELSF. AUFM. V. GARNEN	1	300	301	8938	-	8938	-	-	-	8938
6311	WOLLSPINNEREI	491	812	1303	-	-	-	-	-	-	-
6312	BAUMWOLLSPINNEREI	587	4129	4716	2821	-	2821	4912	6071	10983	8336
6313	SEIDENSPINNEREI	-	-	-	-	-	-	-	-	-	-
6322	ZWIRNEREI, HANDELSF. AUF- MACHUNG V. BAUMWOLLGARNEN	155	125	280	-	-	-	-	-	-	-
6323	ZWIRNEREI, HANDELSF. AUFM. V. SEIDENGARN., TEXTURIER.	161	900	1061	-	-	-	-	-	-	-
6331	MOLLWEBEREI, ANG	420	855	1275	445	-	445	-	-	-	445
6332	BAUMWOLLWEBEREI, ANG	1507	6414	7921	1364	55	1419	-	-	-	1417
6333	SEIDENWEBEREI, ANG	460	514	974	-	-	-	-	-	-	-
6354	LEINEN-, HANF-U. RAMIE- AUFBER. U.-VERARBEITUNG	-	367	367	-	-	-	-	-	-	-
6355	JUTESPINNEREI U.-WEBEREI	94	105	199	-	-	-	-	-	-	-
6357	H. V. SEILERWAREN U. AE. A. FASERN ALLER ART	8	-	8	-	-	-	-	-	-	-
6361	H. V. GARDINENSTOFF	300	-	300	-	-	-	-	-	-	-
6365	H. V. MOEBEL-U. DEKO- RATIONSSTOFF	692	113	805	-	-	-	-	-	-	-
6370	WIRKEREI, STRICKEREI	4950	1974	6924	-	1	1	-	-	-	1
6380	H. V. TEPPICHEN U. AE., BESCHICHTETEM GEMEBE	1106	7049	8155	227	-	227	-	-	-	227
6391	VEREDLG. V. TEXTILIEN	5863	9399	15262	9678	348	10026	3012	1706	4718	12006
6399	SONST. TEXTILGEMERBE, ANG	2784	3370	6154	-	3	3	-	-	-	3
64	BEKLEIDUNGSGEMERBE	8011	2349	10360	6	1	7	-	-	-	7
6413	H. V. HERRENOBERBEKLEIDUNG	2724	93	2817	-	-	-	-	-	-	-
6414	H. V. DAMEN-U. KINDER- OBERBEKLEIDUNG	2819	122	2941	-	-	-	-	-	-	-
6421	H. V. HERREN-, DAMEN-U. KINDERHAESCHE	232	3	235	-	-	-	-	-	-	-
6425	H. V. HAUS-, BETT-U. TISCH- HAESCHE	310	2035	2345	-	-	-	-	-	-	-
6430	SERIENFTG. V. ARBEITS-, SPORT-U. AE. BEKLEIDUNG	508	7	515	-	1	1	-	-	-	1

1) EINSCHL. TSCHJECHISCHER HARTBRAUNKOHLE.- 2) HEIZWERT=29.3076 GIGAJOULE/T.

## 1 BETRIEBE

1.4 HEIZOEL- UND KOHLEVERBRAUCH IM 3. VJ. 1990  
TONNEN

SYPRO- NUMMER	WIRTSCHAFTSGRUPPE, WIRTSCHAFTSZWEIG	HEIZOELVERBRAUCH			STEINKOHLEVERBRAUCH			BRAUNKOHLEVERBRAUCH			KOHLEVER- BRAUCH
		LEICHT	MITTEL- SCHWER, SCHWER	INSGESAMT	STEIN- KOHLE, -BRIKETTS	STEIN- KOHLEN- KOKS	INSGESAMT	ROHBRAUN- KOHLE 1)	BRAUN- KOHLEN- BRIKETTS U. -KOKS	INSGE- SAMT 1)	INSGE- SAMT 2)
6440	H. V. MIEDERWAREN	103	1	104	-	-	-	-	-	-	-
6450	H. V. KOPFBEDECKUNGEN, BEKLEIDUNGSZUBEHOER	185	2	187	6	-	6	-	-	-	6
6460	VERARB. V. FELLE, PELZEN	369	-	369	-	-	-	-	-	-	-
6470	H. V. BETTWAREN (OH. MA- TRATZEN)	449	81	530	-	-	-	-	-	-	-
6481	H. V. KONFEKTION, TEXTILEN ART. F. D. INNENAUSSTATTUNG	52	-	52	-	-	-	-	-	-	-
6489	H. V. SONST. KONFEKTION, TEXTILEN ARTIKELN, ANG	135	5	140	-	-	-	-	-	-	-
6499	M. D. BEKLEIDUNGSGEWERBE VERBUNDENE TAETIGKEITEN	125	-	125	-	-	-	-	-	-	-
65	REP. V. GEBRAUCHSGUETERN (OH. ELEKTRISCHE GERAETE)	7	-	7	-	-	-	-	-	-	-
6510	REP. V. SCHUHEN, GEBRAUCHS- GUETERN A. LEDER U. AE.	3	-	3	-	-	-	-	-	-	-
6550	REP. V. UHREN, SCHMUCK	-	-	-	-	-	-	-	-	-	-
6590	REP. V. SONST. GEBR. GUET. (OH. ELEKTR. GERAETEN)	4	-	4	-	-	-	-	-	-	-
68	ERNAHRUNGSGEWERBE	121741	97621	219362	35064	10267	45331	10230	25624	35854	65466
6811	MAHL-U. SCHAELEMUEHLEN	1092	338	1430	-	-	-	-	-	-	-
6812	H. V. TEIGHAREN	1170	1177	2347	-	-	-	-	-	-	-
6813	H. V. NAEHRMITTELN (OH. TEIGHAREN)	2498	374	2872	3356	210	3566	-	-	-	3560
6814	H. V. STAERKE, STAERKE- ERZEUGNISSEN	82	6466	6548	13989	-	13989	-	-	-	13989
6816	H. V. KARTOFFELERZEUG- NISSEN, ANG	2266	1986	4252	-	-	-	-	-	-	-
6818	H. V. BACKWAREN (OH. DAUERBACKWAREN)	21894	310	22204	-	6	6	-	20	20	20
6819	H. V. DAUERBACKWAREN	1040	307	1347	208	-	208	-	-	-	208
6821	ZUCKERINDUSTRIE	1348	37141	38489	9210	5385	14595	10230	22855	33085	32966
6825	OBST-U. GEMUESE- VERARBEITUNG	9207	4358	13565	76	-	76	-	14	14	86
6828	H. V. SUESSWAREN (OH. DAUERBACKWAREN)	5759	2472	8231	70	137	207	-	-	-	203
6831	MOLKEREI, KAESEREI	10794	11666	22460	-	-	-	-	-	-	-
6836	H. V. DAUERMILCH, MILCH- PRAEPARATEN, SCHMELZKAESE	1156	3329	4485	-	1742	1742	-	-	-	1690
6841	DELMUEHLEN, H. V. SPEISEOEL	157	720	877	-	-	-	-	-	-	-
6844	H. V. MARGARINE U. AE. NAHRUNGSFETTEN	392	462	854	2761	-	2761	-	-	-	2761
6847	TALGSCHMELZEN, SCHMALZ- SIEDEREIEN	874	407	1281	-	-	-	-	-	-	-
6852	SCHLACHTHAEUSER (OH. KOMMUNALE SCHLACHTHOEFE)	1962	945	2907	-	-	-	-	-	-	-
6853	FLEISCHWARENINDUSTRIE (OH. TALGSCHMELZEN U. AE.)	8058	3626	11684	117	-	117	-	-	-	117
6854	FLEISCHEREI	3669	60	3729	-	-	-	-	-	-	-
6856	FISCHVERARBEITUNG	858	835	1693	-	-	-	-	-	-	-
6860	VERARB. V. KAFFEE, TEE, H. V. KAFFEEMITTELN	6593	3728	10321	15	-	15	-	-	-	15
6871	BRAUEREI	15325	10256	25581	3860	2787	6647	-	2735	2735	8451
6872	MAELZEREI	1658	-	1658	-	-	-	-	-	-	-
6873	ALKOHOLBRENNEREI	1402	812	2214	835	-	835	-	-	-	835
6875	H. V. SPIRITUOSEN	1382	241	1623	404	-	404	-	-	-	404

1) EINSCHL. TSCHECHISCHER HARTBRAUNKOHLE.- 2) HEIZWERT=29.3076 GIGAJOULE/T.



1 BETRIEBE

1.4 HEIZÖL- UND KOHLEVERBRAUCH IM 3. VJ. 1990  
TÖNNEN

SYPRO- NUMMER	WIRTSCHAFTSGRUPPE, WIRTSCHAFTSZWEIG	HEIZÖLVERBRAUCH			STEINKOHLEVERBRAUCH			BRAUNKOHLEVERBRAUCH			KOHLEVER- BRAUCH
		LEICHT	MITTEL- SCHWER, SCHWER	INSGESAMT	STEIN- KOHLE, -BRIKETTS	STEIN- KOHLEN- KOKS	INSGESAMT	ROHBRAUN- KOHLE 1)	BRAUN- KOHLEN- BRIKETTS U. -KOKS	INSGE- SAMT 1)	INSGE- SAMT 2)
6877	H. U. VERARB. V. WEIN	423	78	501	-	-	-	-	-	-	-
6879	MINERALBRUNNEN, H. V. MINERALWASSER, LIMONADEN	8157	661	8818	163	-	163	-	-	-	163
6882	UEBRIGES ERNAHRUNGS- GEWERBE (OH. H. V. FUTTERH.)	2595	291	2886	-	-	-	-	-	-	-
6889	H. V. FUTTERMITTELN	9930	4575	14505	-	-	-	-	-	-	-
69	TABAKVERARBEITUNG	2629	1029	3658	1352	-	1352	-	-	-	1352
6911	H. V. ZIGARETTEN	2175	1029	3204	1352	-	1352	-	-	-	1352
6915	TABAKVERARBEITUNG (OH. H. V. ZIGARETTEN)	454	-	454	-	-	-	-	-	-	-
	BERGBAU U. VERARB. GEWERBE INSGESAMT	890525	1519764	2410289	4121208	3746584	7867792	1940181	689457	2629638	8754969

1) EINSCHL. TSCHJECHISCHER HARTBRAUNKOHLE.- 2) HEIZWERT=29.3076 GIGAJÖULE/T.

## 1 BETRIEBE

1.5 HEIZÖL- UND KOHLEBESTAND AM ENDE DES BERICHTSQUARTALS ( SEPTEMBER 1990 )  
TONNEN

SYPRO- NUMMER	LAND HAUPTGRUPPE WIRTSCHAFTSGRUPPE, WIRTSCHAFTSZWEIG	HEIZÖLBESTAND			STEINKOHLEBESTAND			BRAUNKOHLEBESTAND			KOHLEBE- STAND
		LEICHT	MITTEL- SCHWER, SCHWER	INSGESAMT	STEIN- KOHLE, -BRIKETTS	STEIN- KOHLEN- KOKS	INSGESAMT	ROHBRAUN- KOHLE 1)	BRAUN- KOHLEN- BRIKETTS U. -KOKS	INSGE- SAMT 1)	
LÄNDER											
	SCHLESWIG-HOLSTEIN	13922	28596	42518	6930	370	7300	-	-	-	7289
	HAMBURG	5171	1738	6909	105	1548	1653	-	-	-	1607
	NIEDERSACHSEN	88721	121054	209775	139384	86569	235953	.	.	2220	234554
	BREMEN	4391	22743	27134	3509	31137	34646	-	-	-	33712
	NORDRHEIN-WESTFALEN	134297	262165	396462	306837	166224	473061	46948	10626	57574	488082
	HESSEN	73278	37947	111225	21358	3612	24970	1410	1750	3160	26450
	RHEINLAND-PFALZ	53871	50447	104318	124890	2207	127097	.	.	4234	129893
	BADEN-WÜRTTEMBERG	260690	130662	391352	87639	25796	113435	-	937	937	113308
	BAYERN	178300	168452	341752	141030	43079	184109	2079	9113	11192	189666
	SAARLAND	9578	7392	16970	6384	37195	43579	-	100	100	42532
	BERLIN (WEST)	146685	6732	153417	2034	17	2051	-	-	-	2050
	BUNDESGEBIET	963904	837928	1801832	840100	407754	1247854	50658	28759	79417	1269143
HAUPTGRUPPEN											
	GRUNDSTOFF-U. PRODUK- TIONSGUETERGEWERBE	208942	379911	586853	731587	383292	1114879	45504	24238	69742	1132391
	INVESTITIONSGUETER PRODUZIERENDES GEWERBE	508389	33632	542021	16271	3808	20079	1496	376	1872	20628
	VERBRAUCHSGUETER PRODUZIERENDES GEWERBE	159633	89514	249147	15848	714	16562	2458	1385	3843	18160
	NAHRUNGS-U. GENUßMITTEL- GEWERBE	82396	323735	406131	75772	19940	95712	800	2374	3174	86968
	VERARBEITENDES GEWERBE INSGESAMT	957360	826792	1784152	839478	407754	1247232	50258	28373	78631	1268147
WIRTSCHAFTSGRUPPEN (2-STELLIG) UND WIRTSCHAFTSZWEIGE (4-STELLIG)											
21	BERGBAU	6544	11136	17680	622	-	622	400	386	786	896
2111	STEINKOHLENBERGB. U. -BRI- KETTHERRSTELLUNG, KOKEREI	5452	9720	15172	-	-	-	400	300	700	315
2114	BRAUNKOHLENBERGBAU U. -BRIKETTHERRSTELLUNG	28	-	28	-	-	-	-	-	-	-
2130	EISENERZBERGBAU	.	.	.	.	.	.	.	.	.	.
2141	NE-METALLERZBERGBAU	.	.	.	.	.	.	.	.	.	.
2145	GEW. V. SPALT-U. BRUTSTOFF- HALTIGEN ERZEN	-	-	-	-	-	-	-	-	-	-
2150	KALI-U. STEINSALZBERGBAU, SALINEN	321	1256	1577	622	-	622	-	86	86	681
2160	GEW. V. ERDOEL, ERDGAS	53	-	53	-	-	-	-	-	-	-
2171	SONST. BERGBAU	250	-	250	-	-	-	-	-	-	-
2180	TORFGEWINNUNG U. -VEREDLUNG	239	-	239	-	-	-	-	-	-	-
22	MINERALÖLVERARBEITUNG	468	16751	17219	-	-	-	-	-	-	-
24	H. U. VERARB. V. SPALT-U. BRUTSTOFFEN	312	24	336	-	-	-	-	-	-	-
25	GEW. U. VERARB. V. STEINEN U. ERDEN	33433	80869	114302	225767	34049	259816	290	7961	8251	264366
2512	GEW. V. NATURSTEINEN, ANG	4317	218	4535	147	84	231	-	492	492	568
2514	GEW. V. KALKSTEIN, GIPS, KREIDE	365	1938	2303	193	540	733	-	-	-	717
2516	GEW. V. SAND, KIES	1388	8	1396	-	-	-	-	-	-	-
2517	GEW. V. SCHIEFER, TON KADLIN	1825	-	1825	-	-	-	-	-	-	-

1) EINSCHL. TSCHJECHISCHER HARTBRAUNKOHLE. - 2) HEIZWERT=29.3076\*GIGAJOULE/T.

## 1 BETRIEBE

1.5 HEIZÖL- UND KOHLEBESTAND AM ENDE DES BERICHTSQUARTALS ( SEPTEMBER 1990 )  
TONNEN

SYPRO- NUMMER	WIRTSCHAFTSGRUPPE, WIRTSCHAFTSZWEIG	HEIZÖLBESTAND			STEINKOHLEBESTAND			BRAUNKOHLEBESTAND			KOHLEBE- STAND	
		LEICHT	MITTEL- SCHWER	INSGESAMT	STEIN- KOHLE- -BRIKETTS	STEIN- KOHLEN- KOKS	INSGESAMT	ROHBRAUN- KOHLE 1)	BRAUN- KOHLEN- BRIKETTS U. -KOKS	INSGE- SAMT 1)	INSGE- SAMT 2)	
2519	GEW. V. DOLOMIT, BIMS SOWIE V. STEINEN U. ERDEN, ANG	150	-	150	-	-	-	-	-	-	-	-
2525	VERARB. V. NATURSTEINEN, ANG	1600	10	1610	3	-	3	-	-	-	-	3
2528	VERARB. V. SCHIEFER SOWIE V. STEINEN U. ERDEN, ANG	935	1025	1960	270	430	700	-	105	105	760	
2531	H. V. ZEMENT	1485	59676	61161	219252	18284	237536	270	4796	5066	240370	
2535	H. V. KALK, MOERTEL	1325	2839	4164	569	14162	14731	-	1809	1809	15554	
2536	H. V. GEBRANNTEM GIPS	531	3163	3694	5	-	5	-	285	285	202	
2541	ZIEGELEI	4482	5164	9646	619	18	637	-	9	9	643	
2542	H. V. GROBSTEINZEUG	355	-	355	-	-	-	20	-	20	5	
2543	H. V. FEUERFESTER GROB- KERAMIK	2384	336	2720	522	24	546	-	448	448	854	
2551	H. V. KALKSANDSTEINEN	812	1189	2001	28	-	28	-	17	17	40	
2553	H. V. BAUSTOFFEN A. BIMS	131	-	131	-	-	-	-	-	-	-	
2555	H. V. GR. FORM. FERTIGBAU- TEILEN A. BETON F. HOCHBAU	1242	31	1273	34	18	52	-	-	-	51	
2559	H. V. BETONERZEUGN. (OH. BIMS, GR. FERTIGBAUTEILE)	6207	437	6644	4	489	493	-	-	-	478	
2563	H. V. GIPSERZEUGNISSEN, DAEMM-U. LEICHTBAUPLATTEN	451	2448	2899	4118	-	4118	-	-	-	4118	
2565	H. V. ASBESTZEMENTWAREN	307	2083	2390	-	-	-	-	-	-	-	
2570	VERARB. V. ASBEST	93	-	93	3	-	3	-	-	-	3	
2580	H. V. SCHLEIFMITTELN	1022	297	1319	-	-	-	-	-	-	-	
2591	H. V. TRANSPORTBETON	2026	7	2033	-	-	-	-	-	-	-	
27	EISENSCHAFFENDE INDUSTRIE	4918	49657	54575	74118	283884	358002	-	434	434	349785	
2711	HOCHOFEN-, STAHL-U. WARM- WALZWERKE (OH. STAHLROHRE)	4259	49188	53447	74116	283884	358000	-	434	434	349783	
2715	H. V. STAHLROHREN (OH. PRAEZISIONSSTAHLROHRE)	403	17	420	2	-	2	-	-	-	2	
2720	H. V. PRAEZISIONSSTAHL- ROHREN	153	45	198	-	-	-	-	-	-	-	
2740	SCHMIEDE-, PRESS-U. HAMMERWERKE	103	407	510	-	-	-	-	-	-	-	
28	NE-METALLERZEUGUNG, NE-METALLHALBZEUGWERKE	6464	5521	11985	12810	20536	33346	140	287	427	32966	
2811	NE-LEICHTMETALLHUETTEN	411	1884	2295	8196	3204	11400	-	36	36	11329	
2813	NE-SCHWERMETALLHUETTEN	773	771	1544	775	17300	18075	-	251	251	17729	
2816	NE-METALLUMSCHMELZWERKE	2373	409	2782	1190	20	1210	140	-	140	1247	
2850	NE-METALLHALBZEUGWERKE	2907	2457	5364	2649	12	2661	-	-	-	2661	
29	GIESSEREI	12090	706	12796	90	12251	12341	-	44	44	12004	
2910	EISEN-, STAHL-U. TEMPER- GIESSEREI	6112	700	6812	90	12238	12328	-	44	44	11891	
2950	NE-METALLGIESSEREI	5978	6	5984	-	13	13	-	-	-	13	
30	ZIEHEREIEN, KALTWALZWER- KE, STAHLVERFORMUNG USW	25305	398	25703	-	16	16	-	-	-	16	
3011	STABZIEHEREIEN, KALT- WALZWERKE	1427	-	1427	-	-	-	-	-	-	-	
3016	DRAHTZIEHEREIEN (EINSCHL. H. V. DRAHTERZEUGNISSEN)	3179	89	3268	-	8	8	-	-	-	8	
3021	H. V. GESENK-U. L. FREIFORM- SCHMIEDEST., SCHW. PRESST.	5292	113	5405	-	-	-	-	-	-	-	
3025	STAHLVERFORMG., ANG, OBER- FLAECH. VEREDLG., HAERTUNG	14424	98	14522	-	8	8	-	-	-	8	

1) EINSCHL. TSCHJECHISCHER HARTBRAUNKOHLE.- 2) HEIZWERT=29.3076 GIGAJOULE/T.

## 1 BETRIEBE

1.5 HEIZÖL- UND KOHLEBESTAND AM ENDE DES BERICHTSQUARTALS ( SEPTEMBER 1990 )  
TONNEN

SYPRO- NUMMER	WIRTSCHAFTSGRUPPE, WIRTSCHAFTSZWEIG	HEIZÖLBESTAND			STEINKOHLEBESTAND			BRAUNKOHLEBESTAND			KOHLEBE- STAND	
		LEICHT	MITTEL- SCHWER, SCHWER	INSGESAMT	STEIN- KOHLE, -BRIKETTS	STEIN- KOHLEN- KOKS	INSGESAMT	ROHBRAUN- KOHLE 1)	BRAUN- KOHLEN- BRIKETTS U. -KOKS	INSGE- SAMT 1)	INSGE- SAMT 2)	
3030	MECHANIK, ANG	983	98	1081	-	-	-	-	-	-	-	-
31	STAHL-U. LEICHTMETALLBAU, SCHIENENFAHRZEUGBAU	17712	1099	18811	27	202	229	-	158	158	332	
3111	H. V. STAHL-U. L. METALLKON- STRUKT. (OH. GRUBENAUSB.-)	10810	169	10979	5	43	48	-	8	8	52	
3114	WEICHENBAU, H. V. KREUZUN- GEN U. AE. GLEISMATERIAL	700	-	700	2	1	3	-	-	-	3	
3117	H. V. GRUBENAUSB.- KONSTRUKTIONEN	212	3	215	10	-	10	-	-	-	10	
3151	KESSEL-U. BEHAELTERBAU	3155	260	3415	3	4	7	-	-	-	7	
3171	LOKOMOTIVBAU	79	-	79	-	-	-	-	-	-	-	
3174	WAGGONBAU	246	-	246	-	-	-	-	-	-	-	
3177	FELD-U. INDUSTRIEBAHN- WAGENBAU	.	.	.	.	.	.	.	.	.	.	
3179	REP. V. SCHIENENFAHRZEUGEN	.	.	.	.	.	.	.	.	.	.	
32	MASCHINENBAU	126781	13315	140096	414	1696	2110	206	37	243	2140	
3210	H. V. LANDW. MASCHINEN, ACKERSCHLEPPERN	5196	458	5654	-	298	298	5	12	17	299	
3220	H. V. METALLBEARBEITUNGS- MASCHINEN U. AE.	24252	1030	25282	39	214	253	-	1	1	247	
3230	H. V. TEXTIL-U. NAEH- MASCHINEN	5762	228	5990	-	7	7	-	-	-	7	
3240	H. V. MASCHINEN F. D. NAHR.- U. GENUSSMITTELIND. USW	17674	1456	19130	140	100	240	-	5	5	240	
3256	H. V. HUETTEN-U. WALZWERKS- EINR. USW (OH. BAUMASCH.)	11218	1422	12640	28	275	303	-	1	1	295	
3257	H. V. BAU-, BAUSTOFF-U. AE. MASCHINEN	5817	1139	6956	7	1	8	-	4	4	11	
3260	H. V. ZAHNRAEDERN, GE- TRIEBEN, LAGERN U. AE.	7170	852	8022	-	71	71	-	-	-	69	
3270	H. V. MASCHINEN F. WEITERE BEST. WIRTSCHAFTSZWEIGE	12541	4135	16676	13	133	146	1	4	5	145	
3280	SONST. MASCHINENBAU	37151	2595	39746	187	597	784	200	10	210	827	
33	STRASSENFAHRZEUGBAU, REP. V. KFZ USW	68981	4836	73817	12315	477	12792	1290	110	1400	13202	
3311	H. V. KRAFTWAGEN U. -MOTOREN	19948	2052	22000	12236	70	12306	1290	110	1400	12728	
3314	H. V. TEILEN F. KRAFTWAGEN U. -MOTOREN	24447	1553	26000	-	407	407	-	-	-	395	
3316	H. V. KAROSS., AUFBAUTEN, ANHAENGERN F. KRAFTWAGEN	5247	1138	6385	79	-	79	-	-	-	79	
3321	H. V. KRAFTRAEDERN, KRAFTRADMOTOREN	.	.	.	.	.	.	.	.	.	.	
3324	H. V. FAHRRRAEDERN	.	.	.	.	.	.	.	.	.	.	
3327	H. V. KRAFTRAD-U. FAHR- RADTEILEN	458	-	458	-	-	-	-	-	-	-	
3380	SONST. STRASSENFAHR- ZEUGBAU	283	-	283	-	-	-	-	-	-	-	
3390	REP. V. KRAFTFAHRZEUGEN, FAHRRRAEDERN, LACKIERUNG	18117	93	18210	-	-	-	-	-	-	-	
34	SCHIFFBAU	2183	539	2722	8	62	70	-	-	-	68	
35	LUFT-U. RAUMFAHRZEUGBAU	6660	406	7066	1704	-	1704	-	-	-	1704	
36	ELEKTROTECHNIK, REP. V. HAUSHALTSGERAETEN	200513	10856	211369	1098	949	2047	-	44	44	2049	
3610	H. V. BATTERIEN, AKKU- MULATOREN	1799	805	2604	-	-	-	-	-	-	-	
3620	H. V. GERAETEN D. ELEKTRIZ. ERZEUGUNG, -VERTLG. U. AE.	161217	5649	166866	1098	901	1999	-	40	40	2000	

1) EINSCHL. TSCHJECHISCHER HARTBRAUNKOHL.- 2) HEIZWERT=29.3076 GIGAJOULE/T.

## 1 BETRIEBE

1.5 HEIZÖL- UND KOHLEBESTAND AM ENDE DES BERICHTSQUARTALS ( SEPTEMBER 1990 )  
( TONNEN )

SYPRO- NUMMER	WIRTSCHAFTSGRUPPE, WIRTSCHAFTSZWEIG	HEIZÖLBESTAND			STEINKOHLBESTAND			BRAUNKOHLBESTAND			KOHLEBE- STAND
		LEICHT	MITTEL- SCHWER, SCHWER	INSGESAMT	STEIN- KOHLE- -BRIKETTS	STEIN- KOHLEN- KOKS	INSGESAMT	ROHBRÄUN- KOHLE 1)	BRAUN- KOHLEN- BRIKETTS U. -KOKS	INSGE- SAMT 1)	INSGE- SAMT 2)
3640	H. V. ELEKTRISCHEN LEUCHTEN U. LAMPEN	3915	17	3932	-	10	10	-	4	4	12
3650	H. V. ELEKTROHAUSHALTS- GERÄTEN	4920	2054	6974	-	31	31	-	-	-	30
3660	H. V. ZÄHLERN, FERNMELDE- MESS- U. REGELGERÄTEN USW	24240	1910	26150	-	7	7	-	-	-	7
3670	H. V. RUNDfunk-, FERNSEH- U. PHONOTECHN. GERÄTEN	3564	421	3985	-	-	-	-	-	-	-
3680	REP. V. ELEKTRISCHEN GE- RÄTEN F. D. HAUSHALT	7	-	7	-	-	-	-	-	-	-
3690	MONT. V. ELEKTROTECHN. ERZEUGN. (OH. BAUINSTALL.)	851	-	851	-	-	-	-	-	-	-
37	FEINMECHANIK, OPTIK, H. V. UHREN	14247	771	15018	299	9	308	-	-	-	308
3711	OPTIK (OH. AUGENOPTIK, FOTO- U. KINOTECHNIK)	1318	15	1333	220	-	220	-	-	-	220
3715	AUGENOPTIK	1725	50	1775	-	-	-	-	-	-	-
3721	H. V. FOTO-, PROJEKTIONS- U. KINOGERÄTEN	2007	223	2230	-	-	-	-	-	-	-
3751	FEINMECHANIK (OH. H. V. ME- DIZINMECH. U. A. E. ERZEUGN.)	3621	183	3804	-	-	-	-	-	-	-
3760	H. V. MEDIZIN- U. ORTHOPÄ- DIE MECHANISCHEN ERZEUGN.	4265	300	4565	79	9	88	-	-	-	88
3771	H. V. UHREN	1311	-	1311	-	-	-	-	-	-	-
38	H. V. EBM-WAREN	43009	1574	44583	406	402	808	-	27	27	815
3810	H. V. HANDELSWAFFEN U. DEREN MUNITION	1591	178	1769	391	-	391	-	-	-	391
3821	H. V. WERKZEUGEN SOWIE GE- RÄT. F. D. LANDWIRTSCHAFT	4794	-	4794	3	-	3	-	-	-	3
3830	H. V. HEIZ- U. KOCHGERÄTEN	844	40	884	-	345	345	-	27	27	353
3842	H. V. STAHLBLECHWAREN (OH. MOEBEL)	9873	217	10090	6	13	19	-	-	-	19
3844	H. V. NE-METALLBLECH- WAREN (OH. MOEBEL)	2418	115	2533	-	-	-	-	-	-	-
3847	H. V. MOEBELN A. METALL	4617	243	5060	-	-	-	-	-	-	-
3848	H. V. PANZERSCHRAENKEN (TRESOREN)	391	-	391	-	-	-	-	-	-	-
3849	H. V. FEINSTBLECHPACKUNGEN	812	-	812	-	-	-	-	-	-	-
3850	H. V. SCHLOSSERN, BESCHLÄGEN	6820	367	7187	-	20	20	-	-	-	19
3871	H. V. SCHNEIDWAREN, BESTECKEN	1278	14	1292	-	-	-	-	-	-	-
3882	H. V. SONST. METALLWAREN (OH. -KURZWAREN)	5007	85	5092	-	23	23	-	-	-	22
3889	H. V. METALLKURZWAREN, L. PRESS-, ZIEH- U. STANZT.	4364	315	4679	6	1	7	-	-	-	7
39	H. V. MUSIKINSTRUM., SPIEL- WAREN, FUELLHALTERN USW	8043	198	8241	114	131	245	-	69	69	289
3911	H. V. MUSIKINSTRUMENTEN	1182	186	1368	16	-	16	-	-	-	16
3931	H. V. SPIELWAREN, CHRIST- BAUMSCHMUCK	2537	-	2537	-	-	-	-	-	-	-
3940	H. V. TURN- U. SPORTGERÄTEN	593	-	593	-	-	-	-	-	-	-
3951	H. V. GOLD- U. SILBER- SCHMIEDEWAREN, ANG	53	-	53	-	-	-	-	-	-	-
3954	H. V. SCHMUCK A. EDELMETALL OD. -PLATTIERUNGEN	1422	-	1422	-	43	43	-	-	-	42
3957	H. V. PHANTASIESCHMUCK	450	-	450	-	-	-	-	-	-	-
3960	BEARB. V. EDEL- U. SCHMUCK- STEINEN, PERLEN U. A. E.	150	-	150	98	88	186	-	-	-	183

1) EINSCHL. TSCHECHISCHER HARTBRAUNKOHL. - 2) HEIZWERT=29.3076 GIGAJoule/T.

## 1 BETRIEBE

1.5 HEIZÖL- UND KOHLEBESTAND AM ENDE DES BERICHTSQUARTALS ( SEPTEMBER 1990 )  
TONNEN

SYPRO- NUMMER	WIRTSCHAFTSGRUPPE, WIRTSCHAFTSZWEIG	HEIZÖLBESTAND			STEINKOHLEBESTAND			BRAUNKOHLEBESTAND			KOHLEBE- STAND
		LEICHT	MITTEL- SCHWER, SCHWER	INSGESAMT	STEIN- KOHLE, -BRIKETTS	STEIN- KOHLEN- KOKS	INSGESAMT	ROHBRAUN- KOHLE 1)	BRAUN- KOHLEN- BRIKETTS U. -KOKS	INSGE- SAMT 1)	
3970	H. V. MUENZEN, MEDAILLEN	119	-	119	-	-	-	-	-	-	-
3980	H. V. FUELLHALT., VERARB. V. SCHNITZ-U. FORMSTF. USH	526	-	526	-	-	-	-	69	69	48
3990	FOTO-U. FILMLABORS	1011	12	1023	-	-	-	-	-	-	-
40	CHEMISCHE INDUSTRIE	125126	174386	299512	380702	32470	413172	44994	12437	57431	432928
4031	H. V. CHEM. GRUNDSTF. (AUCH H. ANSCHL. WEITERVERARB.)	81328	129839	211167	338541	32147	370688	44994	11164	56158	389575
4034	H. V. CHEM. ERZEUGNISSEN F. GEMERBE, LANDWIRTSCHAFT	14506	8915	23421	25226	323	25549	-	1273	1273	26418
4035	H. V. PHARMAZEUTISCHEN ERZEUGNISSEN	17501	15044	32545	4644	-	4644	-	-	-	4644
4036	H. V. SEIFEN, MASCH.-U. KÖRPERPFLEGE MITTELN	6190	4688	10878	6405	-	6405	-	-	-	6405
4037	H. V. FOTOCHEMISCHEN ERZEUGNISSEN	894	413	1307	-	-	-	-	-	-	-
4039	H. V. SONST. CHEM. ERZEUGN. F. PRIV. VERBRAUCH, VERH.	2228	1702	3930	5636	-	5636	-	-	-	5636
4090	H. V. CHEMIEFASERN	2479	13785	16264	250	-	250	-	-	-	250
50	H. V. BUEROMASCHINEN, ADV-GERÄTEN U. -EINR.	8587	25	8612	-	3	3	-	-	-	3
5060	H. V. BUEROMASCHINEN	1023	4	1027	-	-	-	-	-	-	-
5080	H. V. ADV-GERÄTEN U. -EINRICHTUNGEN	7564	21	7585	-	3	3	-	-	-	3
51	FEINKERAMIK	3114	1159	4273	-	-	-	160	206	366	185
5110	H. V. PORZELLAN	1321	527	1848	-	-	-	160	100	260	112
5120	H. V. STEINGUT, FEINSTEIN- ZEUG, TON-U. TOEPFERWAREN	435	32	467	-	-	-	-	-	-	-
5150	H. V. SANITAERER INSTAL- LATIONSKERAMIK	342	2	344	-	-	-	-	-	-	-
5160	H. V. TECHNISCHER KERAMIK	715	84	799	-	-	-	-	106	106	73
5170	H. V. FLIESEN, BAUKERAMIK, KACHELN, KACHELOEFEN	301	514	815	-	-	-	-	-	-	-
52	H. U. VERARB. V. GLAS	6200	39504	45704	-	-	-	-	-	-	-
5211	H. V. FLACHGLAS (OH. TECHN. GLAS)	178	4386	4564	-	-	-	-	-	-	-
5226	H. V. HOHLGLAS, TECHN. GLAS	2884	25056	27940	-	-	-	-	-	-	-
5290	VERARB. U. VEREDLG. V. GLAS, H. U. VERARB. V. GLASFASER	3138	10062	13200	-	-	-	-	-	-	-
53	HOLZBEARBEITUNG	4336	4844	9180	1166	2	1168	-	100	100	1237
5311	SAEGE-U. HOBELWERKE	1368	51	1419	-	1	1	-	-	-	1
5361	H. V. HALBWAREN A. HOLZ	2968	4793	7761	1166	1	1167	-	100	100	1236
54	HOLZVERARBEITUNG	18768	1900	20668	43	15	58	-	26	26	75
5411	H. V. BAUELEMENTEN A. HOLZ (OH. FERTIGTEILBAUTEN)	1670	5	1675	1	-	1	-	-	-	1
5421	H. V. HOLZMOEBELN (OH. POLSTERMOEBEL)	10222	1107	11329	26	1	27	-	12	12	35
5424	H. V. POLSTERMOEBELN	3072	196	3268	-	2	2	-	-	-	2
5427	H. V. MATRATZEN	579	-	579	-	12	12	-	-	-	12
5431	H. V. HOLZVERPACKUNGSMIT- TELN U. -LAGERBEHAELTERN	294	36	330	-	-	-	-	-	-	-
5441	H. V. SONST. HOLZWAREN	1891	525	2416	16	-	16	-	14	14	26
5461	H. V. KORK-, KORB-U. FLECHT- WAREN (OH. KORBMÖBEL)	154	15	169	-	-	-	-	-	-	-
5470	H. V. PINSELN, BESEN, BUERSTEN USH	886	16	902	-	-	-	-	-	-	-

1) EINSCHL. TSCHJECHISCHER HARTBRAUNKOHLE.- 2) HEIZWERT=29.3076 GIGAJOULE/T.

## 1 BETRIEBE

1.5 HEIZDEL- UND KOHLEBESTAND AM ENDE DES BERICHTSQUARTALS ( SEPTEMBER 1990 )  
TONNEN

SYPRO- NUMMER	WIRTSCHAFTSGRUPPE, WIRTSCHAFTSZWEIG	HEIZOELBESTAND			STEINKOHLBESTAND			BRAUNKOHLBESTAND			KOHLEBE- STAND
		LEICHT	MITTEL- SCHWER	INSGESAMT	STEIN- KOHLE- -BRIKETTS	STEIN- KOHLEN- KOKS	INSGESAMT	ROHBRAUN- KOHLE 1)	BRAUN- KOHLEN- BRIKETTS U. -KOKS	INSGE- SAMT 1)	INSGE- SAMT 2)
55	ZELLSTOFF-, HOLZSCHLIFF-, PAPIER-U. PAPPEERZEUGUNG	6908	40732	47640	32064	72	32136	80	2736	2815	34043
56	PAPIER-U. PAPPEVERAR- BEITUNG	14854	6825	21679	1630	-	1630	399	23	422	1754
5610	H. V. TAPETEN, SPEZ. PAPIE- REN, VERPACKUNGSMITTELN	8802	1884	10686	1310	-	1310	-	-	-	1310
5620	H. V. SCHREIBHAREN U. BUEROBEDARF, BUCHBINDEEI	3336	101	3437	-	-	-	399	23	422	124
5691	H. V. SONST. WAREN A. PAPIER U. PAPPE	2716	4840	7556	320	-	320	-	-	-	320
57	DRUCKEREI, VERVIEL- FAELTIGUNG	19820	1145	20965	-	7	7	-	-	-	7
58	H. V. KUNSTSTOFFWAREN	33741	6506	40247	4592	22	4614	-	-	-	4613
59	GUMMI VERARBEITUNG	7298	6234	13532	4870	20	4890	-	240	240	5055
61	LEDERERZEUGUNG	972	1507	2479	156	-	156	-	-	-	156
62	LEDERVERARBEITUNG	6635	369	7004	-	-	-	-	-	-	-
6211	LEDERVERARBEITUNG (OH. H. V. SCHUHEN)	2772	17	2789	-	-	-	-	-	-	-
6251	H. V. SCHUHEN	3863	352	4215	-	-	-	-	-	-	-
63	TEXTILGEWERBE	29752	28678	58430	9303	538	9841	1899	1061	2960	11070
6301	MOLLAUFBER., ZWIRNEREI, HANDELSF. AUFM. V. GARNEN	150	50	200	3345	-	3345	-	-	-	3345
6311	MOLLSPINNEREI	551	544	1095	-	-	-	-	-	-	-
6312	BAUMMOLLSPINNEREI	1697	3385	5082	2213	-	2213	1499	897	2396	3237
6313	SEIDENSPINNEREI	-	-	-	-	-	-	-	-	-	-
6322	ZWIRNEREI, HANDELSF. AUF- MACHUNG V. BAUMMOLLGARNEN	209	241	450	-	-	-	-	-	-	-
6323	ZWIRNEREI, HANDELSF. AUFM. V. SEIDENGARN., TEXTURIER.	1034	907	1941	-	-	-	-	-	-	-
6331	MOLLWEBEREI, ANG	1249	556	1805	105	-	105	-	-	-	105
6332	BAUMMOLLWEBEREI, ANG	1908	5857	7765	894	22	916	-	-	-	915
6333	SEIDENWEBEREI, ANG	1244	242	1486	-	-	-	-	-	-	-
6354	LEINEN-, HANF-U. RAMIE- AUFBER. U. -VERARBEITUNG	-	347	347	-	-	-	-	-	-	-
6355	JUTESPINNEREI U. -WEBEREI	98	63	161	-	-	-	-	-	-	-
6357	H. V. SEILERWAREN U. AE. A. FASERN ALLER ART	101	-	101	-	-	-	-	-	-	-
6361	H. V. GARDINENSTOFF	799	-	799	-	-	-	-	-	-	-
6365	H. V. MOEBEL-U. DEKO- RATIONSSTOFF	922	137	1059	-	-	-	-	-	-	-
6370	WIRKEREI, STRICKEREI	10394	2089	12483	-	1	1	-	-	-	1
6380	H. V. TEPPICHEN U. AE., BESCHICHTETEM GEWEBE	1225	4450	5675	589	-	589	-	-	-	589
6391	VEREDLG. V. TEXTILIEN	3909	6369	10278	2133	515	2648	400	164	564	2854
6399	SONST. TEXTILGEWERBE, ANG	4262	3441	7703	24	-	24	-	-	-	24
64	BEKLEIDUNGSGEWERBE	17716	1723	19439	10	1	11	-	-	-	11
6413	H. V. HERRENOBERBEKLEIDUNG	3969	103	4072	-	-	-	-	-	-	-
6414	H. V. DAMEN-U. KINDER- OBERBEKLEIDUNG	6981	109	7090	-	-	-	-	-	-	-
6421	H. V. HERREN-, DAMEN-U. KINDERWAEESCHE	1139	12	1151	-	-	-	-	-	-	-
6425	H. V. HAUS-, BETT-U. TISCH- WAEESCHE	473	630	1103	10	-	10	-	-	-	10
6430	SERIENFTG. V. ARBEITS- SPORT-U. AE. BEKLEIDUNG	1756	7	1763	-	1	1	-	-	-	1

1) EINSCHL. TSCHECHISCHER HARTBRAUNKOHL. - 2) HEIZWERT=29.3076 GIGAJOULE/T.

## 1 BETRIEBE

1.5 HEIZOEL- UND KOHLEBESTAND AM ENDE DES BERICHTSQUARTALS ( SEPTEMBER 1990 )  
TONNEN

SYPRO- NUMMER	WIRTSCHAFTSGRUPPE, WIRTSCHAFTSZWEIG	HEIZOELBESTAND			STEINKOHLEBESTAND			BRAUNKOHLEBESTAND			KOHLEBE- STAND	
		LEICHT	MITTEL- SCHWER, SCHWER	INSGESAMT	STEIN- KOHLE, -BRIKETTS	STEIN- KOHLEN- KOKS	INSGESAMT	ROHBRAUN- KOHLE 1)	BRAUN- KOHLEN- BRIKETTS U. -KOKS	INSGE- SAMT 1)	INSGE- SAMT 2)	
6440	H. V. MIEDERWAREN	543	700	1243	-	-	-	-	-	-	-	-
6450	H. V. KOPFBEDECKUNGEN, BEKLEIDUNGSZUBEHOER	885	8	893	-	-	-	-	-	-	-	-
6460	VERARB. V. FELLEN, PELZEN	255	-	255	-	-	-	-	-	-	-	-
6470	H. V. BETTWAREN (OH. MA- TRATZEN)	1047	134	1181	-	-	-	-	-	-	-	-
6481	H. V. KONFEKTION, TEXTILEN ART. F. D. INNENAUSSTATTUNG	79	-	79	-	-	-	-	-	-	-	-
6489	H. V. SONST. KONFEKTION, TEXTILEN ARTIKELN, ANG	475	20	495	-	-	-	-	-	-	-	-
6499	M. D. BEKLEIDUNGSGEWERBE VERBUNDENE TÄTIGKEITEN	114	-	114	-	-	-	-	-	-	-	-
65	REP. V. GEBRAUCHSGUETERN (OH. ELEKTRISCHE GERAETE)	18	-	18	-	-	-	-	-	-	-	-
6510	REP. V. SCHUHEN, GEBRAUCHS- GUETERN A. LEDER U. AE.	1	-	1	-	-	-	-	-	-	-	-
6550	REP. V. UHREN, SCHMUCK	-	-	-	-	-	-	-	-	-	-	-
6590	REP. V. SONST. GEBR. GUET. (OH. ELEKTR. GERAETEN)	17	-	17	-	-	-	-	-	-	-	-
68	ERNAHRUNGSGEWERBE	79558	323049	402607	75040	19940	94980	800	2374	3174	96236	
6811	MAHL-U. SCHAELMUEHLEN	1017	207	1224	-	-	-	-	-	-	-	-
6812	H. V. TEIGWAREN	452	496	948	-	-	-	-	-	-	-	-
6813	H. V. NAEHRMITTELN (OH. TEIGWAREN)	1707	607	2314	535	28	563	-	-	-	562	
6814	H. V. STAERKE, STAERKE- ERZEUGNISSEN	139	2486	2625	6086	-	6086	-	-	-	6086	
6816	H. V. KARTOFFELERZEUG- NISSEN, ANG	1160	148	1308	-	-	-	-	-	-	-	-
6818	H. V. BACKWAREN (OH. DAUERBACKWAREN)	7759	32	7791	-	3	3	-	2	2	4	
6819	H. V. DAUERBACKWAREN	1001	21	1022	92	-	92	-	-	-	92	
6821	ZUCKERINDUSTRIE	2630	296920	299550	65764	19085	84849	800	2223	3023	86026	
6825	OBST-U. GEMUESE- VERARBEITUNG	4820	955	5775	9	-	9	-	5	5	12	
6828	H. V. SUESSWAREN (OH. DAUERBACKWAREN)	4386	1250	5636	34	1	35	-	-	-	35	
6831	MOLKEREI, KAESEEREI	8012	3559	11571	-	-	-	-	12	12	8	
6836	H. V. DAUERMILCH, MILCH- PRAEPARATEN, SCHMELZKAESE	1312	1363	2675	-	524	524	-	-	-	508	
6841	OELMUEHLEN, H. V. SPEISEOEL	150	828	978	-	-	-	-	-	-	-	-
6844	H. V. MARGARINE U. AE. NAHRUNGSFETTEN	670	95	765	281	-	281	-	-	-	281	
6847	TALGSCHMELZEN, SCHMALZ- SIEDEREIEN	146	233	379	-	-	-	-	-	-	-	-
6852	SCHLACHTHAEUSER (OH. KOMMUNALE SCHLACHTHOEFE)	963	140	1103	-	-	-	-	-	-	-	-
6853	FLEISCHWARENINDUSTRIE (OH. TALGSCHMELZEN U. AE.)	3560	1665	5225	6	-	6	-	-	-	6	
6854	FLEISCHEREI	2087	28	2115	-	-	-	-	-	-	-	-
6856	FISCHVERARBEITUNG	461	73	534	-	-	-	-	-	-	-	-
6860	VERARB. V. KAFFEE, TEE, H. V. KAFFEEMITTELN	2562	2142	4704	77	-	77	-	-	-	77	
6871	BRAUEREI	18126	6691	24817	1412	268	1680	-	132	132	1763	
6872	MAELZEREI	724	63	787	-	31	31	-	-	-	30	
6873	ALKOHOLBRENNEREI	637	1151	1788	250	-	250	-	-	-	250	
6875	H. V. SPIRITUOSEN	2073	243	2316	397	-	397	-	-	-	397	

1) EINSCHL. TSCHECHISCHER HARTBRAUNKOHLE.- 2) HEIZWERT=29.3076 GIGAJOULE/T.



## 1. BETRIEBE

1.5 HEIZÖL- UND KOHLEBESTAND AM ENDE DES BERICHTSQUARTALS ( SEPTEMBER 1990 )  
TONNEN

SYPRO- NUMMER	WIRTSCHAFTSGRUPPE, WIRTSCHAFTSZWEIG	HEIZÖLBESTAND			STEINKOHLEBESTAND			BRAUNKOHLEBESTAND			KOHLEBE- STAND
		LEICHT	MITTEL- SCHWER, SCHWER	INSGESAMT	STEIN- KOHLE, -BRIKETTS	STEIN- KOHLEN- KOKS	INSGESAMT	ROHBRAUN- KOHLE 1)	BRAUN- KOHLEN- BRIKETTS U. -KOKS	INSGE- SAMT 1)	INSGE- SAMT 2)
6877	H. U. VERARB. V. WEIN	1140	37	1177	-	-	-	-	-	-	-
6879	MINERALBRUNNEN, H. V. MINERALWASSER, LIMONADEN	6064	84	6148	97	-	97	-	-	-	97
6882	UEBRIGES ERNAHRUNGS- GEWERBE (OH. H. V. FUTTERM.)	2356	562	2918	-	-	-	-	-	-	-
6889	H. V. FUTTERMITTELN	3444	970	4414	-	-	-	-	-	-	-
69	TABAKVERARBEITUNG	2838	686	3524	732	-	732	-	-	-	732
6911	H. V. ZIGARETTEN	1920	686	2606	732	-	732	-	-	-	732
6915	TABAKVERARBEITUNG (OH. H. V. ZIGARETTEN)	918	-	918	-	-	-	-	-	-	-
	BERGBAU U. VERARB. GEWERBE INSGESAMT	963904	837928	1801832	840100	407754	1247854	50658	28759	79417	1269145

1) EINSCHL. TSCHJECHISCHER HARTBRAUNKOHLE.- 2) HEIZWERT=29.3076 GIGAJOULE/T.

**1 BETRIEBE**  
**1.6 STROMBILANZ UND GASVERBRAUCH IM 3. VJ. 1990**

SYPRO- NUMMER	LAND HAUPTGRUPPE WIRTSCHAFTSGRUPPE, WIRTSCHAFTSZWEIG	EIGENERZEUGUNG		FREMDBEZUG		ABGABE		STROM- VERBRAUCH	GASVERBRAUCH		
		AUS WASSERKRAFT	INSGESAMT 1)	AUS ÖFF. NETZ	INSGESAMT 2)	AN ÖFF. NETZ	INSGESAMT 2)		ORTSGAS, KOK.GAS	ERDGAS, ERDOELGAS	INSGESAMT
				1000 KWH						1000 M3	
				LAENDER							
	SCHLESWIG-HOLSTEIN	.	.	.	.	.	.	.	21358	104575	125933
	HAMBURG	-	8425	1173172	1204717	-	32514	1180628	-	77956	77956
	NIEDERSACHSEN	5881	1028996	3898406	4052092	28719	190072	4891017	111088	999789	1110877
	BREMEN	.	.	.	.	.	.	.	-	101468	101468
	NORDRHEIN-WESTFALEN	6551	8544872	15138665	16714534	4104665	5323681	18935725	908879	1950995	2859874
	HESSEN	1801	420541	2573313	2638559	2983	74070	2985030	-	454924	454924
	RHEINLAND-PFALZ	533	490024	2859402	2898006	712	29979	3358051	-	632224	632224
	BADEN-WUERTTEMBERG	68888	966492	5043627	5087768	32844	67979	5986281	45	461471	461516
	BAYERN	194781	903261	5967730	6116586	61761	207441	6812406	-	652239	652239
	SAARLAND	188	1370072	823887	1097236	879081	1222239	1245069	144388	59416	203804
	BERLIN (WEST)	-	8031	610849	617246	26	9578	615699	8579	-	8579
	BUNDESGBEIT	278633	13854940	39360903	41736349	5111545	7222789	48368500	1194337	5495057	6689394
				HAUPTGRUPPEN							
	GRUNDSTOFF-U. PRODUKTIONS- GUETERGEWERBE	207567	7476884	20997406	22478170	706739	1975534	27980520	781501	3628493	4408894
	INVESTITIONSGUETER PRODUZIERENDES GEWERBE	7791	119312	8721860	8862155	3264	69346	8912121	22437	500834	523271
	VERBRAUCHSGUETER PRODUZIERENDES GEWERBE	45467	262228	5063302	5114451	27029	65364	5311315	31881	637534	669415
	NAHRUNGS-U. GENUSSMITTEL- GEWERBE	11717	215428	2259935	2280146	22870	36456	2459118	9825	460221	470046
	VERARBEITENDES GEWERBE INSGESAMT	272542	8073852	37042503	38735922	759902	2146700	44663074	845644	5227082	6072726
				WIRTSCHAFTSGRUPPEN (2-STELLIG) UND WIRTSCHAFTSZWEIGE (4-STELLIG)							
21	BERGBAU	6091	5781088	2318400	3000427	4351643	5076089	3705426	348693	267975	616668
2111	STEINKOHLENBERGB. U. -BRI- KETTERSTELLUNG, KOKEREI	925	5290517	1340108	1806948	4125837	4646986	2450479	348693	5439	354132
2114	BRAUNKOHLENBERGBAU U. -BRIKETTERSTELLUNG	-	334791	756266	951109	215355	411557	874343	-	-	-
2130	EISENERZBERGBAU	.	.	.	.	.	.	.	.	.	.
2141	NE-METALLERZBERGBAU	.	.	.	.	.	.	.	.	.	.
2145	GEW. V. SPALT-U. BRUTSTOFF- HALTIGEN ERZEN	-	-	-	-	-	-	-	-	-	-
2150	KALI-U. STEINSALZBERGBAU, SALINEN	3525	152168	67789	87763	9580	16478	223453	-	91086	91086
2160	GEW. V. ERDOEL, ERDGAS	-	1971	112252	112252	791	988	113235	-	170478	170478
2171	SONST. BERGBAU	1581	1581	19018	19388	80	80	20889	-	836	836
2180	TORFGEWINNUNG U. -VEREDLUNG	-	-	4844	4844	-	-	4844	-	64	64
22	MINERALOELVERARBEITUNG	-	543780	638584	1045687	21440	25326	1564141	159729	90919	250648
24	H. U. VERARB. V. SPALT-U. BRUTSTOFFEN	-	-	9845	15199	-	79	15120	-	-	-
25	GEW. U. VERARB. V. STEINEN U. ERDEN	1192	35950	1796865	1850500	15044	19374	1867076	3404	339082	342486
2512	GEW. V. NATURSTEINEN, ANG	82	1981	116102	117737	34	159	119559	-	12636	12636
2514	GEW. V. KALKSTEIN, GIPS, KREIDE	-	45	13952	13952	-	4	13993	-	2572	2572
2516	GEW. V. SAND, KIES	-	1570	101242	101709	18	59	103220	-	3917	3917
2517	GEW. V. SCHIEFER, TON KAOLIN	-	2594	24051	24051	64	469	26176	-	7073	7073

1) AUS WASSERKRAFT, KOHLE UND SONSTIGEN KRAFTQUELLEN. - 2) ÖFFENTLICHES NETZ UND ANDERE BETRIEBE.

**1 BETRIEBE**  
**1.6 STROMBILANZ UND GASVERBRAUCH IM 3. VJ. 1990**

SYPRO- NUMMER	WIRTSCHAFTSGRUPPE, WIRTSCHAFTSZWEIG	EIGENERZEUGUNG		FREMDBEZUG		ABGABE		STROM- VERBRAUCH	GASVERBRAUCH		
		AUS HAS- SERKRAFT	INSGE- SANT 1)	AUS OEFF. NETZ	INSGE- SANT 2)	AN OEFF. NETZ	INSGE- SANT 2)		ORTSGAS, KOK. GAS	ERDGAS, ERDOELGAS	INSGESANT
					1000 KWH					1000 M3	
2519	GEM. V. DOLOMIT, BIMS SOWIE V. STEINEN U. ERDEN, ANG	-	36	4796	4796	-	-	4832	-	2452	2452
2525	VERARB. V. NATURSTEINEN, ANG	753	1697	22729	22840	551	655	23882	-	265	265
2529	VERARB. V. SCHIEFER SOWIE V. STEINEN U. ERDEN, ANG	-	17	64912	68949	-	17	68949	28	17338	17366
2531	H. V. ZEMENT	27	16599	819247	861720	14184	15176	863143	744	6227	6971
2535	H. V. KALK, MOERTEL	293	765	188690	188995	1	36	189724	-	59202	59202
2536	H. V. GEBRANNTEN GIPS	-	370	14607	14607	-	-	14977	-	6515	6515
2541	ZIEGELEI	-	9402	146851	146866	192	192	156076	2368	136550	138918
2542	H. V. GROBSTEINZEUG	-	-	6756	6756	-	-	6756	4	7329	7333
2543	H. V. FEUERFESTER GROB- KERAMIK	13	98	64797	65106	-	268	64936	-	38225	38225
2551	H. V. KALKSANDSTEINEN	-	-	17871	18232	-	-	18232	-	7035	7035
2553	H. V. BAUSTOFFEN A. BIMS	-	-	2425	2425	-	-	2425	-	538	538
2555	H. V. GR. FORM. FERTIGBAU- TEILEN A. BETON F. HOCHBAU	-	316	7939	7978	-	210	8084	-	1245	1245
2559	H. V. BETONERZEUGN. (OH. BIMS, GR. FERTIGBAUTEILE)	24	75	78349	80135	-	2116	78094	-	7808	7808
2563	H. V. GIPSERZEUGNISSEN, DAEMM- U. LEICHTBAUPLATTEN	-	131	29765	31468	-	13	31586	-	15912	15912
2565	H. V. ASBESTZEMENTWAREN	-	-	17611	17611	-	-	17611	131	207	338
2570	VERARB. V. ASBEST	-	-	5148	5148	-	-	5148	-	990	990
2580	H. V. SCHLEIFMITTELN	-	-	23210	23247	-	-	23247	129	4970	5099
2591	H. V. TRANSPORTBETON	-	254	25815	26172	-	-	26426	-	76	76
27	EISENSCHAFFENDE INDUSTRIE	3106	1617304	3387128	3454042	24020	483832	4587514	564115	597589	1161704
2711	HOCHOFEN-, STAHL-U. WARM- WALZWERKE (OH. STAHLROHRE)	2676	1616874	3080755	3126208	23996	480910	4262172	552313	460806	1013119
2715	H. V. STAHLROHREN (OH. PRAEZISIONSTAHLROHRE)	-	-	196650	210908	-	941	209967	277	67749	68026
2720	H. V. PRAEZISIONSTAHL- ROHREN	430	430	58867	58867	24	24	59273	2482	34058	36540
2740	SCHMIEDE-, PRESS-U. HAMMERWERKE	-	-	50856	58059	-	1957	56102	9043	34976	44019
28	NE-METALLERZEUGUNG, NE-METALLHALBZEUGWERKE	21610	644787	4162559	4260782	548799	617848	4287721	7035	148531	155566
2811	NE-LEICHTMETALLHUETTEN	17412	636436	3050125	3050125	542899	603476	3083085	2006	26562	28568
2813	NE-SCHWERMETALLHUETTEN	464	1323	418432	418743	5874	12419	407647	-	26332	26332
2816	NE-METALLUMSCHMELZWERKE	59	59	100014	100014	-	-	100073	3349	13784	17133
2850	NE-METALLHALBZEUGWERKE	3675	6969	593988	691900	26	1953	696916	1680	81853	83533
29	GIESSEREI	268	2530	746521	758538	86	19533	741535	6457	55954	62411
2910	EISEN-, STAHL-U. TEMPER- GIESSEREI	268	2530	586839	597555	86	14362	585723	4723	35122	39845
2950	NE-METALLGIESSEREI	-	-	159682	160983	-	5171	155812	1734	20832	22566
30	ZIEHEREIEN, KALTWALZWER- KE, STAHLVERFORMUNG USW	1456	6817	946616	957993	1046	17273	947537	10869	111041	121910
3011	STABZIEHEREIEN, KALT- WALZWERKE	334	1743	121088	122721	9	3432	121032	1671	19714	21385
3015	DRAHTZIEHEREIEN (EINSCHL. H. V. DRAHTERZEUGNISSEN)	-	374	192403	193871	-	11374	182871	1982	17212	19194
3021	H. V. GESENK-U. L. FREIFORM- SCHMIEDEST., SCHW. PRESST.	374	374	250772	250772	972	1861	248285	1753	28420	30173
3025	STAHLVERFORMG., ANG, OBER- FLAECH. VEREDLG., HAERTUNG	748	4265	369559	377748	65	604	381409	5454	48332	50786

1) AUS WASSERKRAFT, KOHLE UND SONSTIGEN KRAFTQUELLEN.- 2) OEFFENTLICHES NETZ UND ANDERE BETRIEBE.

1 BETRIEBE  
1.6 STROMBILANZ UND GASVERBRAUCH IM 3.VJ. 1990

SYPRO- NUMMER	WIRTSCHAFTSGRUPPE, WIRTSCHAFTSZWEIG	EIGENERZEUGUNG		FREMDBEZUG		ABGABE		STROM- VERBRAUCH	GASVERBRAUCH		
		AUS WAS- SERKRAFT	INSGE- SANT 1)	AUS ÖEFF. NETZ	INSGE- SANT 2)	AN ÖEFF. NETZ	INSGE- SANT 2)		ORTSGAS, KOK. GAS	ERDGAS, ERDOELGAS	INSGESANT
		1000 KWH							1000 M3		
3030	MECHANIK, ANG	-	61	12794	12881	-	2	12940	9	363	372
31	STAHL-U. LEICHTMETALLBAU, SCHIENENFAHRZEUGBAU	243	411	158954	166444	139	1579	165276	963	13745	14708
3111	H. V. STAHL-U. L. METALLKON- STRUKT. (OH. GRUBENAUSB.-)	189	324	61899	63353	139	688	62989	75	4373	4448
3114	WEICHENBAU, H. V. KREUZUN- GEN U. AE. GLEISMATERIAL	-	-	2958	3088	-	-	3088	-	712	712
3117	H. V. GRUBENAUSBAU- KONSTRUKTIONEN	-	-	9493	9493	-	-	9493	214	1114	1328
3151	KESSEL-U. BEHAELTERBAU	54	87	54283	54622	-	25	54684	97	3022	3119
3171	LOKOMOTIVBAU	-	-	261	261	-	-	261	-	44	44
3174	WAGGONBAU	-	-	15432	20765	-	341	20424	479	1728	2207
3177	FELD-U. INDUSTRIEBAHN- WAGENBAU	.	.	.	.	.	.	.	.	.	.
3179	REP. V. SCHIENENFAHRZEUGEN	.	.	.	.	.	.	.	.	.	.
32	MASCHINENBAU	1280	23436	1753122	1778398	1625	37149	1764685	4313	83045	87358
3210	H. V. LANDW. MASCHINEN, ACKERSCHLEPPERN	-	-	74555	74597	-	2434	72163	28	5948	5976
3220	H. V. METALLBEARBEITUNGS- MASCHINEN U. AE.	168	492	239512	242152	54	963	241681	218	8231	8449
3230	H. V. TEXTIL-U. NAEH- MASCHINEN	47	103	110565	111058	127	1893	109168	54	4008	4062
3240	H. V. MASCHINEN F. D. NAHR.- U. GENUSSMITTELIND. USW	-	3545	153119	153372	29	679	156238	1315	8061	9376
3256	H. V. HUETTEN-U. WALZWERKS- EINR. USW (OH. BAUMASCH. )	61	483	120752	124990	4	1418	124055	553	12017	12570
3257	H. V. BAU-, BAUSTOFF-U. AE. MASCHINEN	227	308	67056	67565	5	17	67856	255	3132	3387
3260	H. V. ZAHNRAEDERN, GE- TRIEBEN, LAGERN U. AE.	74	279	281986	285971	25	529	285721	490	12017	12507
3270	H. V. MASCHINEN F. WEITERE BEST. WIRTSCHAFTSZWEIGE	294	15446	146561	151079	1183	6965	159560	27	10802	10829
3280	SONST. MASCHINENBAU	409	2780	559016	567614	198	22151	548243	1373	18829	20202
33	STRASSENFAHRZEUGBAU, REP. V. KFZ USW	789	74971	2820845	2825900	216	7682	2893189	2665	174790	177455
3311	H. V. KRAFTWAGEN U. -MOTOREN	-	73637	1626549	1626557	-	3453	1696741	1503	113282	114785
3314	H. V. TEILEN F. KRAFTWAGEN U. -MOTOREN	748	961	1043167	1046954	209	3804	1044111	916	53011	53927
3316	H. V. KAROSS., AUFBAUTEN, ANHAENGERN F. KRAFTWAGEN	38	337	66553	67324	-	418	67243	115	4259	4374
3321	H. V. KRAFTRAEDERN, KRAFTADMOTOREN	.	.	.	.	.	.	.	.	.	.
3324	H. V. FAHRRAEDERN	.	.	.	.	.	.	.	.	.	.
3327	H. V. KRAFTRAD-U. FAHR- RADTEILEN	-	-	8787	8787	-	-	8787	-	408	408
3380	SONST. STRASSENFAHR- ZEUGBAU	-	-	3009	3009	-	-	3009	-	142	142
3390	REP. V. KRAFTFAHRZEUGEN, FAHRRAEDERN, LACKIERUNG	3	36	55077	55440	7	7	55469	83	3319	3402
34	SCHIFFBAU	-	-	71396	71408	-	757	70651	-	3746	3746
35	LUFT-U. RAUMFAHRZEUGBAU	-	1195	136749	143648	-	168	144675	-	8187	8187
36	ELEKTROTECHNIK, REP. V. HAUSHALTSGERAETEN	3083	6613	1909659	1931416	64	17716	1920313	3060	67004	70064
3610	H. V. BATTERIEN, AKKU- MULATOREN	-	1281	64041	64518	-	263	65536	112	3088	3200
3620	H. V. GERAETEN D. ELEKTRIZ. ERZEUGUNG, -VERTLG. U. AE.	2767	4032	896260	900287	64	12312	892007	1036	38205	39241

1) AUS WASSERKRAFT, KOHLE UND SONSTIGEN KRAFTQUELLEN.- 2) ÖFFENTLICHES NETZ UND ANDERE BETRIEBE.

1 BETRIEBE  
1.6 STROMBILANZ UND GASVERBRAUCH IM 3.VJ. 1990

SYPRO- NUMMER	WIRTSCHAFTSGRUPPE, WIRTSCHAFTSZWEIG	EIGENERZEUGUNG		FREMDBEZUG		ABGABE		STROM- VERBRAUCH	GASVERBRAUCH		
		AUS WAS- SERKRAFT	INSGE- SANT 1)	AUS ÖFF. NETZ	INSGE- SANT 2)	AN ÖFF. NETZ	INSGE- SANT 2)		ORTSGAS, KOK. GAS	ERDGAS, ERDOELGAS	INSGESANT
1000 KWH								1000 M3			
3640	H. V. ELEKTRISCHEN LEUCHTEN U. LAMPEN	-	-	79782	79789	-	-	79789	556	4444	5000
3650	H. V. ELEKTROHAUSHALTS- GERÄTEN	-	591	149147	149246	-	885	148952	900	6575	7475
3660	H. V. ZÄHLERN, FERNMELDE-, MESS-U. REGELGERÄTEN USW	189	582	540445	541484	-	40	542026	443	8284	8727
3670	H. V. RUNDFUNK-, FERNSEH- U. PHONOTECHN. GERÄTEN	127	127	169903	185996	-	4216	181907	8	5990	5998
3680	REP. V. ELEKTRISCHEN GE- RÄTEN F. D. HAUSHALT	-	-	1480	1480	-	-	1480	3	11	14
3690	MONT. V. ELEKTROTECHN. ERZEUGN. (OH. BAUINSTALL.)	-	-	8601	8616	-	-	8616	2	407	409
37	FEINMECHANIK, OPTIK, H. V. UHREN	50	210	173973	176506	45	57	176659	72	7419	7491
3711	OPTIK (OH. AUGENOPTIK, FOTO-U. KINOTECHNIK)	-	-	23522	23584	-	-	23584	3	1032	1035
3715	AUGENOPTIK	-	-	31012	32288	-	-	32288	-	586	586
3721	H. V. FOTO-, PROJEKTIONS- U. KINOGERÄTEN	-	75	25359	25359	-	-	25434	-	556	556
3751	FEINMECHANIK (OH. H. V. ME- DIZINMECH. U. AE. ERZEUGN.)	23	23	36316	36379	23	32	36370	55	1434	1489
3760	H. V. MEDIZIN-U. ORTHOPÄE- DIEMECHANISCHEN ERZEUGN.	-	85	50498	50721	-	3	50803	14	3623	3637
3771	H. V. UHREN	27	27	7266	8175	22	22	8180	-	188	188
38	H. V. EBM-WAREN	1101	5138	774308	835932	111	1746	839324	4126	61328	65454
3810	H. V. HANDELSWAFFEN U. DEREN MUNITION	384	384	43009	43009	8	983	42410	-	2288	2288
3821	H. V. WERKZEUGEN SOWIE GE- RÄT. F. D. LANDWIRTSCHAFT	5	194	69457	81704	-	150	81748	82	5977	6059
3830	H. V. HEIZ-U. KOCHGERÄTEN	13	13	13743	14587	-	-	14600	-	1640	1640
3842	H. V. STAHLBLECHWAREN (OH. MOEBEL)	2	2	158559	162919	-	90	162831	1410	13975	15385
3844	H. V. NE-METALLBLECH- WAREN (OH. MOEBEL)	-	132	20523	20551	-	3	20680	56	661	717
3847	H. V. MOEBELN A. METALL	30	30	66009	66203	-	186	66047	1736	3523	5259
3848	H. V. PANZERSCHRAENKEN (TRESOREN)	-	-	1489	1489	-	-	1489	-	39	39
3849	H. V. FEINSTBLECHPACKUNGEN	-	29	61174	61243	-	-	61272	6	8359	8365
3850	H. V. SCHLOSSERN, BESCHLAGEN	27	149	95649	96118	-	-	96267	475	4997	5472
3871	H. V. SCHNEIDWAREN, BESTECKEN	-	2438	20537	20537	3	3	22972	1	1971	1972
3882	H. V. SONST. METALLWAREN (OH. -KURZWAREN)	559	645	138339	181056	3	211	181490	266	14346	14612
3889	H. V. METALLKURZWAREN, L. PRESS-, ZIEH-U. STANZT.	81	1122	85820	86516	97	120	87518	94	3552	3646
39	H. V. MUSIKINSTRUM., SPIEL- WAREN, FUELLHALTERN USW	5506	5979	71546	71672	2932	3011	74640	20	2378	2398
3911	H. V. MUSIKINSTRUMENTEN	-	172	4829	4829	3	3	4998	-	135	135
3931	H. V. SPIELWAREN, CHRIST- BAUMSCHMUCK	-	230	22238	22238	-	77	22391	-	704	704
3940	H. V. TURN-U. SPORTGERÄTEN	-	-	3363	3393	-	2	3391	-	84	84
3951	H. V. GOLD-U. SILBER- SCHMIEDWAREN, ANG	-	-	234	234	-	-	234	-	-	-
3954	H. V. SCHMUCK A. EDELMETALL OD. -PLATTIERUNGEN	-	-	3894	3894	-	-	3894	-	235	235
3957	H. V. PHANTASIESCHMUCK	-	-	1815	1878	-	-	1878	-	193	193
3960	BEARB. V. EDEL-U. SCHMUCK- STEINEN, PERLEN U. AE.	5506	5506	266	266	2929	2929	2843	-	1	1

1) AUS WASSERKRAFT, KOHLE UND SONSTIGEN KRAFTQUELLEN. - 2) ÖFFENTLICHES NETZ UND ANDERE BETRIEBE.

1 BETRIEBE  
1.6 STROMBILANZ UND GASVERBRAUCH IM 3. VJ. 1990

SYPRO- NUMMER	WIRTSCHAFTSGRUPPE, WIRTSCHAFTSZWEIG	EIGENERZEUGUNG		FREMOBEZUG		ABGABE		STROM- VERBRAUCH	GASVERBRAUCH		
		AUS WAS- SERKRAFT	INSGE- SANT 1)	AUS DEFF. NETZ	INSGE- SANT 2)	AN DEFF. NETZ	INSGE- SANT 2)		ORTSGAS, KOK.GAS	ERDGAS, ERDOELGAS	INSGESANT
					1000 KWH					1000 M3	
3970	H.V. MUENZEN, MEDAILLEN	-	-	622	622	-	-	622	8	1	9
3980	H.V. FUELLHALT., VERARB. V. SCHNITZ- U. FORMSTF. USW	-	71	16660	16660	-	-	16731	-	84	84
3990	FOTO- U. FILMLABORS	-	-	17625	17658	-	-	17658	12	941	953
40	CHEMISCHE INDUSTRIE	136497	3317451	7425779	8183775	78525	714080	10787146	36480	1887892	1924372
4031	H.V. CHEM. GRUNDSTF. (AUCH M. ANSCHL. WEITERVERARB.)	134026	2968918	6115372	6481020	75566	697421	8752517	36032	1588708	1624740
4034	H.V. CHEM. ERZEUGNISSEN F. GEMERBE, LANDWIRTSCHAFT	1608	39842	650606	1001585	142	11272	1030155	243	70455	70698
4035	H.V. PHARMAZEUTISCHEN ERZEUGNISSEN	373	45067	173746	183919	285	1923	227063	149	25033	25182
4036	H.V. SEIFEN, WASCH- U. KOERPERPFLEGEMITTELN	-	49165	70774	74591	2532	2662	121094	32	51957	51989
4037	H.V. FOTOCHEMISCHEN ERZEUGNISSEN	-	765	19028	40553	-	-	41318	-	2015	2015
4039	H.V. SONST. CHEM. ERZEUGN. F. PRIV. VERBRAUCH, VERW.	490	37988	133833	136037	-	802	173223	24	24053	24077
4090	H.V. CHEMIEFASERN	-	175706	262420	266070	-	-	441776	-	125671	125671
50	H.V. BUEROMASCHINEN, ADV-GERAETEN U. -EINR.	123	2699	302583	303983	27	27	306655	31	7818	7849
5060	H.V. BUEROMASCHINEN	-	-	15367	15397	-	-	15397	30	363	393
5080	H.V. ADV-GERAETEN U. -EINRICHTUNGEN	123	2699	287216	288586	27	27	291258	1	7455	7456
51	FEINKERAMIK	19	4242	153725	153752	-	196	157798	2091	77570	79661
5110	H.V. PORZELLAN	9	1326	28987	28987	-	10	30303	206	22926	23132
5120	H.V. STEINGUT, FEINSTEIN- ZEUG, TON- U. TOEPFERWAREN	10	10	20421	20421	-	-	20431	92	5249	5341
5150	H.V. SANITAERER INSTAL- LATIONSKERAMIK	-	-	5705	5705	-	-	5705	1439	2779	4218
5160	H.V. TECHNISCHER KERAMIK	-	-	34693	34720	-	186	34534	354	7008	7362
5170	H.V. FLIESEN, BAUKERAMIK, KACHELN, KACHELOEFEN	-	2906	63919	63919	-	-	66825	-	39608	39608
52	H.U. VERARB. V. GLAS	126	16746	755466	757899	33	2128	772517	5898	220527	226425
5211	H.V. FLACHGLAS (OH. TECHN. GLAS)	-	-	28414	28950	-	-	28950	-	2763	2763
5225	H.V. HOHLGLAS, TECHN. GLAS	99	10911	494179	494179	33	373	504717	4384	164525	168909
5290	VERARB. U. VEREDLG. V. GLAS, H.U. VERARB. V. GLASFASER	27	5835	232873	234770	-	1755	238850	1514	53239	54753
53	HOLZBEARBEITUNG	9997	36133	333082	353276	9838	10248	379161	191	18109	18300
5311	SAEGE- U. HOBELWERKE	9005	14562	81007	81475	9646	9861	86176	-	191	191
5361	H.V. HALBWAREN A. HOLZ	992	21571	252075	271801	192	387	292985	191	17918	18109
54	HOLZVERARBEITUNG	463	17261	347397	349025	3780	4907	361379	52	3935	3987
5411	H.V. BAUELEMENTEN A. HOLZ (OH. FERTIGTEILBAUTEN)	111	4912	51800	52059	440	653	56318	1	154	155
5421	H.V. HOLZMOEBELN (OH. POLSTERMOEBEL)	59	4768	183267	184015	220	768	188015	41	1500	1541
5424	H.V. POLSTERMOEBELN	-	2188	16136	16153	-	-	18341	3	139	142
5427	H.V. MATRATZEN	-	-	2021	2021	-	-	2021	-	64	64
5431	H.V. HOLZVERPACKUNGSMIT- TELN U. -LAGERBEHAELTERN	115	1516	8762	9113	360	726	9903	-	9	9
5441	H.V. SONST. HOLZWAREN	117	3501	76298	76551	2732	2732	77320	7	1847	1854
5461	H.V. KORK-, KORB- U. FLECHT- WAREN (OH. KORBMOEBEL)	-	-	218	218	-	-	218	-	-	-
5470	H.V. PINSELN, BESEN, BUERSTEN USW	61	376	8895	8895	28	28	9243	-	222	222

1) AUS WASSERKRAFT, KOHLE UND SONSTIGEN KRAFTQUELLEN.- 2) DEFFENTLICHES NETZ UND ANDERE BETRIEBE.

1 BETRIEBE  
1.6 STROMBILANZ UND GASVERBRAUCH IM 3. VJ. 1990

SYPRO- NUMMER	WIRTSCHAFTSGRUPPE, WIRTSCHAFTSZWEIG	EIGENERZEUGUNG		FREMDBEZUG		ABGABE		STROM- VERBRAUCH	GASVERBRAUCH		
		AUS WASSERKRAFT	INSGESAMT 1)	AUS ÖFF. NETZ	INSGESAMT 2)	AUS ÖFF. NETZ	INSGESAMT 2)		ORTSGAS, KOK.GAS	ERDGAS, ERDOELGAS	INSGESAMT
				1000 KWH						1000 M3	
55	ZELLSTOFF-, HOLZSCHLIFF-, PAPIER- U. PAPPEERZEUGUNG	34536	1238298	1745432	1802458	8372	69731	2971025	190	390036	390226
56	PAPIER- U. PAPPEVERAR- BEITUNG	3762	36108	495743	498067	1267	1936	532239	6248	65743	71991
5610	H. V. TAPETEN, SPEZ. PAPIE- REN, VERPACKUNGSMITTELN	2526	24088	206552	208723	1141	1773	231038	870	46350	47220
5620	H. V. SCHREIBWAREN U. BUEROBEDARF, BUCHBINDEREI	388	388	43770	43923	126	126	44185	14	1022	1036
5691	H. V. SONST. WAREN A. PAPIER U. PAPPE	848	11632	245421	245421	-	37	257016	5364	18371	23735
57	DRUCKEREI, VIELFACH- FÄLTIGUNG	139	2657	495023	503818	51	13222	493253	4522	29077	33599
58	H. V. KUNSTSTOFFWAREN	389	43981	1625547	1645911	76	7608	1682284	560	72239	72799
59	GUMMI- VERARBEITUNG	27	38473	425326	425440	606	675	463238	238	63092	63330
61	LEDERERZEUGUNG	526	1887	18699	18699	-	659	19927	-	2197	2197
62	LEDER- VERARBEITUNG	-	-	29948	29973	-	-	29973	19	484	503
6211	LEDER- VERARBEITUNG (OH. H. V. SCHUHEN)	-	-	6869	6881	-	-	6881	-	179	179
6251	H. V. SCHUHEN	-	-	23079	23092	-	-	23092	19	305	324
63	TEXTILGEWERBE	34537	132510	983546	998045	18890	31450	1099105	12086	158586	170672
6301	WOLLAUFBER., ZWIRNEREI, HANDELSF. AUFM. V. GARNEN	-	16242	10872	10872	-	-	27214	-	974	974
6311	WOLLSPINNEREI	507	2893	41891	41891	18	196	44588	-	2509	2509
6312	BAUMWOLLSPINNEREI	7129	15870	185248	187494	6567	8402	194962	-	2034	2034
6313	SEIDENSPINNEREI	-	-	-	-	-	-	-	-	-	-
6322	ZWIRNEREI, HANDELSF. AUF- MACHUNG V. BAUMWOLLGARNEN	867	1214	12988	13015	216	216	14013	-	808	808
6323	ZWIRNEREI, HANDELSF. AUFM. V. SEIDENGARN, TEXTURIER.	1376	1376	130467	130467	1117	1199	130644	-	11045	11045
6331	WOLLWEBEREI, ANG	1207	1463	32648	32648	505	810	33301	109	4458	4567
6332	BAUMWOLLWEBEREI, ANG	19156	38586	128540	130370	7596	9023	159933	11225	18107	29332
6333	SEIDENWEBEREI, ANG	131	407	79066	80227	44	287	80337	5	5820	5825
6354	LEINEN-, HANF- U. RAMIE- AUFBER. U. - VERARBEITUNG	2492	2870	2620	2620	1042	1042	4448	-	66	66
6355	JUTESPINNEREI U. -WEBEREI	-	-	2234	2234	-	112	2122	-	9	9
6357	H. V. SEILERWAREN U. AE. A. FASERN ALLER ART	-	-	1174	1174	-	-	1174	-	21	21
6361	H. V. GARDINENSTOFF	-	-	14255	14255	-	-	14255	-	1434	1434
6365	H. V. MOBEL- U. DEKO- RATIONSSTOFF	-	-	15430	15667	-	-	15667	-	1947	1947
6370	WIRKEREI, STRICKEREI	246	2481	64145	64233	23	70	66644	177	6220	6397
6380	H. V. TEPPICHEN U. AE., BESCHICHTETEM GEBÜDE	70	9458	44340	48463	384	440	57481	-	14064	14064
6391	VEREDLG. V. TEXTILIEN	598	38217	96831	101539	1185	5484	134272	552	80033	80585
6399	SONST. TEXTILGEWERBE, ANG	758	1433	120697	120776	193	4159	118050	18	9037	9055
64	BEKLEIDUNGSGEWERBE	-	857	86438	87366	-	247	87976	385	4792	5177
6413	H. V. HERREN- OBERBEKLEIDUNG	-	-	18065	18065	-	-	18065	71	808	879
6414	H. V. DAMEN- U. KINDER- OBERBEKLEIDUNG	-	2	32947	33245	-	3	33244	132	1419	1551
6421	H. V. HERREN-, DAMEN- U. KINDERWÄSCHE	-	-	2715	2727	-	-	2727	1	70	71
6425	H. V. HAUS-, BETT- U. TISCH- WÄSCHE	-	792	11424	11461	-	-	12253	11	983	994
6430	SERIENFTG. V. ARBEITS-, SPORT- U. AE. BEKLEIDUNG	-	-	4527	4573	-	-	4573	1	369	370

1) AUS WASSERKRAFT, KOHLE UND SONSTIGEN KRAFTQUELLEN. - 2) ÖFFENTLICHES NETZ UND ANDERE BETRIEBE.

**1 BETRIEBE**  
**1.6 STROMBILANZ UND GASVERBRAUCH IM 3. VJ. 1990**

SYPRO- NUMMER	WIRTSCHAFTSGRUPPE, WIRTSCHAFTSZWEIG	EIGENERZEUGUNG		FREMDBEZUG		ABGABE		STROM- VERBRAUCH	GASVERBRAUCH		
		AUS WAS- SERKRAFT	INSGE- SAMT 1)	AUS DEFF. NETZ	INSGE- SAMT 2)	AN DEFF. NETZ	INSGE- SAMT 2)		ORTSGAS, KOK. GAS	ERDGAS, ERDOELGAS	INSGESAMT
				1000 KWH						1000 M3	
6440	H. V. MIEDERWAREN	-	-	1842	1842	-	26	1816	-	17	17
6450	H. V. KOPFBEDECKUNGEN, BEKLEIDUNGSZUBEHOER	-	-	3949	3974	-	-	3974	-	467	467
6460	VERARB. V. FELLEN, PELZEN	-	63	1665	1873	-	-	1936	-	86	86
6470	H. V. BETTWAREN (OH. MA- TRATZEN)	-	-	6107	6155	-	218	5937	2	470	472
6481	H. V. KONFEKTION. TEXTILEN ART. F. D. INNENAUSSTATTUNG	-	-	724	724	-	-	724	-	4	4
6489	H. V. SONST. KONFEKTION. TEXTILEN ARTIKELN, ANG	-	-	1529	1783	-	-	1783	167	65	232
6499	M. D. BEKLEIDUNGSGEWERBE VERBUNDENE TÄTIGKEITEN	-	-	944	944	-	-	944	-	34	34
65	REP. V. GEBRAUCHSGUETERN (OH. ELEKTRISCHE GERÄTE)	-	-	224	224	-	-	224	-	6	6
6510	REP. V. SCHUHEN, GEBRAUCHS- GUETERN A. LEDER U. AE.	-	-	158	158	-	-	158	-	1	1
6550	REP. V. UHREN, SCHMUCK	-	-	-	-	-	-	-	-	-	-
6590	REP. V. SONST. GEBR. GUET. (OH. ELEKTR. GERÄTEN)	-	-	66	66	-	-	66	-	6	6
68	ERNAHRUNGSGEWERBE	11717	214485	2195217	2215424	22870	36206	2393703	9622	456622	466244
6811	MAHL-U. SCHÄLMUEHLEN	8761	8900	89508	92110	5775	5781	95229	-	1492	1492
6812	H. V. TEIGWAREN	595	1267	12310	12310	206	206	13371	-	421	421
6813	H. V. NÄHRMITTELN (OH. TEIGWAREN)	-	4915	44793	45201	-	74	50042	29	10026	10055
6814	H. V. STÄRKE, STÄRKE- ERZEUGNISSEN	26	22112	76242	76242	13	13	98341	-	20187	20187
6816	H. V. KARTOFFELERZEUG- NISSEN, ANG	-	7361	32866	32866	96	221	40006	1194	16727	17921
6818	H. V. BACKWAREN (OH. DAUERBACKWAREN)	84	913	128864	128982	36	36	129859	1332	26685	28017
6819	H. V. DAUERBACKWAREN	-	-	42918	42918	-	-	42918	1347	10141	11488
6821	ZUCKERINDUSTRIE	211	84850	31214	33587	7746	10066	108371	-	26669	26669
6825	OBST-U. GEMÜSE- VERARBEITUNG	160	5804	90303	90480	121	121	96163	302	24848	25150
6828	H. V. SÜßWAREN (OH. DAUERBACKWAREN)	-	-	187604	189735	-	431	189304	1118	11775	12893
6831	MOLKEREI, KÄSEREI	94	25436	252261	252983	2302	5009	273410	310	64772	65082
6836	H. V. DAUERMILCH, MILCH- PRAEPARATEN, SCHMELZKÄSE	-	5257	76338	76338	-	-	81595	-	30624	30624
6841	DELMUEHLEN, H. V. SPEISEOEL	-	11412	66426	66446	1440	1611	76247	-	28509	28509
6844	H. V. MARGARINE U. AE. NAHRUNGSFETTEN	-	1918	31285	31285	-	2460	30743	-	4642	4642
6847	TALGSCHMELZEN, SCHMALZ- SIEDEREIEN	-	-	6230	6230	-	-	6230	-	4716	4716
6852	SCHLACHTHAEUSER (OH. KOMMUNALE SCHLACHTHOEFE)	-	21	84606	84681	125	1288	83414	1198	5402	6600
6853	FLEISCHWARENINDUSTRIE (OH. TALGSCHMELZEN U. AE.)	-	4694	156495	157172	-	319	161547	567	21650	22217
6854	FLEISCHEREI	-	886	45748	45921	21	21	46786	130	2593	2723
6856	FISCHVERARBEITUNG	-	-	23358	27702	-	-	27702	36	2465	2501
6860	VERARB. V. KAFFEE, TEE, H. V. KAFFEEMITTELN	-	1293	56693	56693	-	207	57779	20	11585	11605
6871	BRAUEREI	981	19436	302361	302697	2393	3729	318404	548	74575	75123
6872	MÄLZEREI	-	3105	35996	36347	612	622	38830	-	13098	13098
6873	ALKOHOLBRENNEREI	-	2380	11010	11010	1624	1624	11766	-	4956	4956
6875	H. V. SPIRITUOSEN	-	21	7542	7542	-	-	7563	-	1086	1086

1) AUS WASSERKRAFT, KOHLE UND SONSTIGEN KRAFTQUELLEN.- 2) ÖFFENTLICHES NETZ UND ANDERE BETRIEBE.



**1 BETRIEBE**  
**1.6 STROMBILANZ UND GASVERBRAUCH IM 3. VJ. 1990**

SYPRO- NUMMER	WIRTSCHAFTSGRUPPE, WIRTSCHAFTSZWEIG	EIGENERZEUGUNG		FREMDBEZUG		ABGABE		STROM- VERBRAUCH	GASVERBRAUCH		
		AUS WAS- SERKRAFT	INSGE- SANT 1)	AUS DEFF. NETZ	INSGE- SANT 2)	AN DEFF. NETZ	INSGE- SANT 2)		ORTSGAS, KOK.GAS	ERDGAS, ERDOELGAS	INSGESANT
					1000 KWH					1000 M3	
6877	H. U. VERARB. V. WEIN	-	-	8304	8304	-	-	8304	-	361	361
6879	MINERALBRUNNEN, H. V. MINERALWASSER, LIMONADEN	42	136	72289	74364	7	7	74493	278	9220	9498
6882	UEBRIGES ERNAHRUNGS- GEWERBE (OH. H. V. FUTTERM.)	-	-	49952	52620	-	1789	50831	279	3036	3315
6889	H. V. FUTTERMITTELN	763	2368	171701	172658	353	571	174455	934	24361	25295
69	TABAKVERARBEITUNG	-	943	64718	64722	-	250	65415	203	3599	3802
6911	H. V. ZIGARETTEN	-	943	61144	61144	-	-	62087	197	3058	3255
6915	TABAKVERARBEITUNG (OH. H. V. ZIGARETTEN)	-	-	3574	3578	-	250	3328	6	541	547
	BERGBAU U. VERARB. GEWERBE INSGESANT	278633	13854940	39360903	41736349	5111545	7222789	48368500	1194337	5495057	6689394

1) AUS WASSERKRAFT, KOHLE UND SONSTIGEN KRAFTQUELLEN.- 2) OEFFENTLICHES NETZ UND ANDERE BETRIEBE.

## 2 FACHLICHE BETRIEBSTEILE

## 2.1 FACHLICHE BETRIEBSTEILE UND BESCHAEFTIGTE IM SEPTEMBER 1990

SYPRO- NUMMER	LAND	BETRIEBSTEILE		ARBEITER	BESCHAEFTIGTE		VERAENDERUNG ZUM	
	HAUPTGRUPPE WIRTSCHAFTSGRUPPE, WIRTSCHAFTSZWEIG	INSGESAMT ANZAHL	VERAENDERUNG ZUM VOR- JAHRESMONAT VH		ANGESTELLTE 1) ANZAHL	INSGESAMT	VORMONAT VH	VORJAHRESMONAT VH
LAENDER								
	SCHLESWIG-HOLSTEIN	2040	+1,8	120917	55959	176876	+0,5	+5,1
	HAMBURG	1020	-0,3	70368	58929	129297	+0,3	-0,2
	NIEDERSACHSEN	5476	+0,8	498253	175333	673596	+0,3	+3,4
	BREMEN	469	+9,1	53538	29495	83033	+0,4	+7,0
	NORDRHEIN-WESTFALEN	15437	+2,2	1407521	610872	2018393	-	+2,0
	HESSEN	4847	+2,0	420798	230940	651738	+0,3	+3,0
	RHEINLAND-PFALZ	3145	-0,5	258385	113066	371451	-0,4	+2,5
	BADEN-WUERTTEMBERG	13324	+0,4	1003491	508326	1511817	-0,1	+2,7
	BAYERN	12997	-0,9	980004	458423	1438427	+0,5	+2,8
	SAARLAND	676	-0,3	108782	30992	139774	-0,8	+2,7
	BERLIN (WEST)	1379	-0,2	115483	58574	174057	+1,0	+5,3
	BUNDESGBIET	60810	+0,8	5037540	2330909	7368449	+0,1	+2,7
HAUPTGRUPPEN								
	GRUNDSTOFF-U. PRODUK- TIONSGUETERGEWERBE	11674	+0,3	875834	477335	1353169	-0,2	+1,0
	INVESTITIONSGUETER PRODUZIERENDES GEWERBE	26749	+1,8	2659091	1323752	3982843	+0,2	+3,3
	VERBRAUCHSGUETER PRODUZIERENDES GEWERBE	16235	-0,2	1043451	340973	1384424	+0,2	+2,6
	NAHRUNGS-U. GENUSSMITTEL- GEWERBE	5866	-0,5	323428	150127	473555	+1,1	+6,8
	VERARBEITENDES GEWERBE INSGESAMT	60524	+0,8	4901804	2292187	7193991	+0,2	+3,0
WIRTSCHAFTSGRUPPEN (2-STELLIG) UND WIRTSCHAFTSZWEIGE (4-STELLIG)								
21	BERGBAU	286	+1,4	135736	38722	174458	-0,8	-5,3
2111	STEINKOHLENBERGB. U. -BRI- KETTERSTELLUNG, KOKEREI	103	+2,0	110853	26319	137172	-0,8	-6,3
2114	BRAUNKOHLENBERGBAU U. -BRIKETTERSTELLUNG	23	-	12257	4906	17163	-0,3	-1,4
2130	EISENERZBERGBAU	2	-33,3	.	.	.	.	.
2141	NE-METALLERZBERGBAU	2	-	.	.	.	.	.
2145	GEW. V. SPALT-U. BRUTSTOFF- HALTIGEN ERZEN	-	-	-	-	-	-	-
2150	KALI-U. STEINSALZBERGBAU, SALINEN	22	+4,8	6797	2759	9556	-0,3	-1,5
2160	GEW. V. ERDOEL, ERDGAS	50	-	2251	3901	6152	-0,2	+5,3
2171	SONST. BERGBAU	21	+10,5	737	235	972	+3,0	-1,6
2180	TORFGEWINNUNG U. -VEREDLUNG	63	-	2329	438	2767	-4,6	-7,3
22	MINERALOELVERARBEITUNG	118	+3,5	9553	10808	20361	+0,9	-0,9
24	H. U. VERARB. V. SPALT-U. BRUTSTOFFEN	7	-12,5	891	1333	2324	+5,7	-2,3
25	GEW. U. VERARB. V. STEINEN U. ERDEN	4430	+0,3	110076	41792	151868	-0,3	+0,5
2512	GEW. V. NATURSTEINEN, ANG	644	+0,2	7295	2497	9792	-0,6	+1,0
2514	GEW. V. KALKSTEIN, GIPS, KREIDE	88	-1,1	1383	444	1827	-1,8	-0,6
2516	GEW. V. SAND, KIES	602	-0,5	7319	2521	9840	-0,5	+2,7
2517	GEW. V. SCHIEFER, TON KAOLIN	70	+4,5	1617	647	2164	+0,5	+3,2

1) EINSCHL. TÄTIGER INHABER UND MITINHABER SOWIE UNBEZAHLT MITHELFENDER FAMILIENANGEHÖRIGER.

**2 FACHLICHE BETRIEBSTEILE**  
**2.1 FACHLICHE BETRIEBSTEILE UND BESCHAEFTIGTE IM SEPTEMBER 1990**

SYPRO- NUMMER	WIRTSCHAFTSGRUPPE, WIRTSCHAFTSZWEIG	BETRIEBSTEILE		ARBEITER	ANGESTELLTE 1)	BESCHAEFTIGTE		
		INSGESAMT ANZAHL	VERAENDERUNG ZUM VOR- JAHRESMONAT VH			INSGESAMT	VERAENDERUNG ZUM VORMONAT	VERAENDERUNG ZUM VORJAHRESMONAT VH
2519	GEW.V.DOLOMIT,BIMS SOWIE V.STEINEN U. ERDEN,ANG	35	-2,8	460	207	667	+0,8	-1,3
2525	VERARB.V.NATURSTEINEN, ANG	210	+4,0	6660	1836	8496	+0,7	+2,6
2529	VERARB.V.SCHIEFER SOWIE V.STEINEN U.ERDEN,ANG	93	-2,1	4209	1587	5796	-0,1	-2,0
2531	H.V.ZEMENT	63	-1,6	6149	3171	9320	+0,5	+0,1
2535	H.V.KALK,MOERTEL	252	+2,9	4244	2733	6977	-0,9	+10,1
2536	H.V.GEBRANNTEN GIPS	33	-10,8	749	345	1094	+0,7	+0,4
2541	ZIEGELEI	195	+1,6	11058	3145	14203	-1,1	+3,2
2542	H.V.GROBSTEINZEUG	9	-	977	226	1203	+0,3	+7,2
2543	H.V.FEUERFESTER GROB- KERAMIK	108	-1,8	8154	3601	11755	+0,2	+2,8
2551	H.V.KALKSANDSTEINEN	92	-3,2	1849	463	2312	-1,0	+5,4
2553	H.V.BAUSTOFFEN A.BIMS	78	+5,4	843	458	1301	-0,9	+0,6
2555	H.V.GR.FORM.FERTIGBAU- TEILEN A.BETON F.HOCHBAU	180	+5,3	5811	1570	7381	-0,1	+13,5
2559	H.V.BETONERZEUGN. (OH. BIMS,GR.FERTIGBAUTEILE)	620	-1,4	21953	8401	30354	+0,2	+3,6
2563	H.V.GIPSERZEUGNISSEN, DAEMM-U.LEICHTBAUPLATTEN	48	-2,0	1801	618	2419	-1,0	+8,5
2565	H.V.ASBESTZEMENTWAREN	14	-12,5	2222	720	2942	-2,6	-13,6
2570	VERARB.V.ASBEST	31	-27,9	2012	885	2897	-0,9	-57,4
2580	H.V.SCHLEIFMITTELN	75	-	6256	2996	9252	-0,5	+4,8
2591	H.V.TRANSPORTBETON	890	+2,2	7055	2821	9876	-0,7	+4,8
27	EISENSCHAFFENDE INDUSTRIE	246	-2,8	124837	43178	168015	+0,1	-2,8
2711	HOCHOFEN-, STAHL-U. WARM- WALZWERKE (OH. STAHLROHRE)	111	-5,9	95144	33587	128731	-	-3,2
2715	H.V.STAHLROHREN(OH. PRAEZISIONSTAHLROHRE)	51	-	14293	4458	18751	+0,5	-4,1
2720	H.V.PRAEZISIONSTAHL- ROHREN	37	-2,6	8220	2110	10330	-0,2	+0,9
2740	SCHMIEDE-,PRESS-U. HAMMERWERKE	47	+2,2	7180	3023	10203	+0,8	+0,6
28	NE-METALLERZEUGUNG, NE-METALLHALBZEUGWERKE	351	+2,0	51315	19472	70787	-0,9	+1,4
2811	NE-LEICHTMETALLHUETTEN	12	-	4505	1783	6288	+0,5	-4,1
2813	NE-SCHWERMETALLHUETTEN	38	+2,7	5008	1603	6611	+0,3	+1,8
2816	NE-METALLUMSCHMELZWERKE	79	+1,3	4493	1910	6403	-	+0,7
2850	NE-METALLHALBZEUGWERKE	222	+2,3	37309	14176	51485	-1,3	+2,2
29	GIESSEREI	800	-0,5	99235	21058	120293	+0,2	+2,2
2910	EISEN-,STAHL-U. TEMPER- GIESSEREI	343	-3,1	60304	13907	74211	+0,3	+0,9
2950	NE-METALLGIESSEREI	457	+1,6	38931	7151	46082	-	+4,5
30	ZIEHEREIEN, KALTWALZWER- KE, STAHLVERFORMUNG USW	2557	+5,6	163167	42910	206077	-	+5,7
3011	STABZIEHEREIEN, KALT- WALZWERKE	117	-0,8	11962	4129	16091	+0,2	+3,8
3015	DRAHTZIEHEREIEN(EINSCHL. H.V.DRAHTERZEUGNISSEN)	263	+4,8	22370	6215	28585	-0,1	+1,0
3021	H.V.GESENK-U.L.FREIFORM- SCHMIEDEST., SCHW.PRESST.	415	+5,1	38290	9037	47327	-0,2	+6,5
3025	STAHLVERFORMG.,ANG, OBER- FLAECH. VEREDLG., HAERTUNG	1364	+5,6	79624	21338	100962	-0,1	+5,9

1) EINSCHL. TAETIGER INHABER UND MITINHABER SOWIE UNBEZAHLT MITHILFENDER FAMILIENANGEHOERIGER.

2 FACHLICHE BETRIEBSTEILE  
2.1 FACHLICHE BETRIEBSTEILE UND BESCHAEFTIGTE IM SEPTEMBER 1990

SYPRO- NUMMER	WIRTSCHAFTSGRUPPE, WIRTSCHAFTSZWEIG	BETRIEBSTEILE		ARBEITER	ANGESTELLTE 1)	BESCHAEFTIGTE		
		INSGESAMT ANZAHL	VERAENDERUNG ZUM VOR- JAHRESMONAT VH			INSGESAMT	VERAENDERUNG ZUM VORMONAT	VERAENDERUNG ZUM VORJAHRESMONAT VH
3030	MECHANIK, ANG	398	+8,7	10921	2191	13112	+1,0	+14,1
31	STAHL-U. LEICHTMETALLBAU, SCHIENENFAHRZEUGBAU	2124	+1,9	140496	52775	193271	-0,1	+1,8
3111	H.V. STAHL-U. L. METALLKON- STRUKT. (OH. GRUBENAUSB.-)	1403	+2,4	60149	23453	83602	-1,2	+3,7
3114	WEICHENBAU, H. V. KREUZUN- GEN U. AE. GLEISMATERIAL	31	-8,8	6592	1500	8092	+0,8	-8,3
3117	H. V. GRUBENAUSBAU- KONSTRUKTIONEN	45	-	2906	1262	4168	+10,8	-4,1
3151	KESSEL-U. BEHAELTERBAU	546	+1,5	44930	20344	65274	-0,1	+2,6
3171	LOKOMOTIVBAU	12	-	1300	1074	2374	+1,0	-0,2
3174	WAGGONBAU	29	+7,4	7494	2634	10128	+3,8	+8,9
3177	FELD-U. INDUSTRIEBAHN- WAGENBAU	5	-16,7	115	94	209	+0,5	+7,2
3179	REP. V. SCHIENENFAHRZEUGEN	53	-	17010	2414	19424	+0,3	-5,5
32	MASCHINENBAU	8477	+2,1	688583	396734	1085317	+0,6	+5,0
3210	H. V. LANDW. MASCHINEN, ACKERSCHLEPPERN	304	-2,6	31914	12333	44247	+0,2	+3,0
3220	H. V. METALLBEARBEITUNGS- MASCHINEN U. AE.	1643	+1,9	107906	57418	165324	+1,6	+4,4
3230	H. V. TEXTIL-U. NAEH- MASCHINEN	266	-	38696	19172	57868	+0,2	+3,6
3240	H. V. MASCHINEN F. D. NAHR.- U. GENUSSMITTELIND. USW	1347	+2,7	83477	58445	141922	+1,3	+5,6
3256	H. V. HUETTEN-U. WALZWERKS- EINR. USW (OH. BAUMASCH.)	1005	+0,6	70134	44574	114708	+0,6	+5,7
3257	H. V. BAU-, BAUSTOFF-U. AE. MASCHINEN	429	+2,4	33490	16775	50265	-0,1	+3,7
3260	H. V. ZAHNRAEDERN, GE- TRIEBEN, LAGERN U. AE.	386	+2,9	67671	25524	93195	-0,4	+4,1
3270	H. V. MASCHINEN F. WEITERE BEST. WIRTSCHAFTSZWEIGE	591	+2,8	58472	36286	94758	+0,7	+7,1
3280	SONST. MASCHINENBAU	2506	+3,1	196823	126207	323030	+0,3	+5,1
33	STRASSENFAHRZEUGBAU, REP. V. KFZ USW	3228	-1,0	663463	205723	869186	-	+2,3
3311	H. V. KRAFTWAGEN U. -MOTOREN	90	-	343534	105313	448847	-0,3	+2,9
3314	H. V. TEILEN F. KRAFTWAGEN U. -MOTOREN	670	+0,1	218112	63929	282041	+0,1	+1,4
3316	H. V. KAROSS., AUFBAUTEN, ANHAENGERN F. KRAFTWAGEN	338	+2,1	37480	10181	47661	+0,9	+10,1
3321	H. V. KRAFTRAEDERN, KRAFTRADMOTOREN	5	-	1476	630	2106	+12,1	+9,6
3324	H. V. FAHRRADERN	20	-	4036	439	4475	+1,1	+18,1
3327	H. V. KRAFTRAD-U. FAHR- RADTEILEN	66	-8,3	3279	901	4180	-11,6	-3,4
3380	SONST. STRASSENFAHR- ZEUGBAU	43	+4,9	2555	783	3338	-0,4	+5,0
3390	REP. V. KRAFTFAHRZEUGEN, FAHRRADERN, LACKIERUNG	1919	-2,0	52991	23547	76538	+1,0	-2,9
34	SCHIFFBAU	120	+1,7	24100	7900	32000	+1,1	+2,1
35	LUFT-U. RAUMFAHRZEUGBAU	105	+6,1	34226	43018	77244	+1,1	+3,2
36	ELEKTROTECHNIK, REP. V. HAUSHALTSGERAETEN	5263	+3,4	621262	394656	1015918	-	+2,5
3610	H. V. BATTERIEN, AKKU- MULATOREN	28	-	8546	3567	12113	-0,1	-
3620	H. V. GERAETEN D. ELEKTRIZ. ERZEUGUNG, -VERTLG. U. AE.	1991	+1,9	274082	150366	424448	+0,1	+2,9

1) EINSCHL. TAETIGER INHABER UND MITINHABER SOWIE UNBEZAHLT MITHELFENDER FAMILIENANGEHOERIGER.

2 FACHLICHE BETRIEBSTEILE  
2.1 FACHLICHE BETRIEBSTEILE UND BESCHAEFTIGTE IM SEPTEMBER 1990

SYPRO- NUMMER	WIRTSCHAFTSGRUPPE, WIRTSCHAFTSZWEIG	BETRIEBSTEILE		ARBEITER	ANGESTELLTE 1)		BESCHAEFTIGTE		VERAENDERUNG ZUM VORMONAT VH
		INSGESAMT ANZAHL	VERAENDERUNG ZUM VOR- JAHRESMONAT VH		ANZAHL	INSGESAMT	INSGESAMT	VERAENDERUNG ZUM VORMONAT VH	
3640	H. V. ELEKTRISCHEN LEUCHTEN U. LAMPEN	334	+0,9	27672	10918	38590		-0,4	+4,9
3650	H. V. ELEKTROHAUSHALTS- GERAETEN	258	-1,1	53061	20441	73502		+0,5	+2,3
3660	H. V. ZAEHLEARN, FERNMELDE- MESS-U. REGELGERAETEN USW	1618	+6,0	166497	165333	331830		-0,1	+2,0
3670	H. V. RUNDUNK-, FERNSEH- U. PHONOTECHN. GERAETEN	236	-1,3	52640	21305	73946		+0,8	+0,8
3680	REP. V. ELEKTRISCHEN GE- RAETEN F. D. HAUSHALT	119	+11,2	3165	2091	5256		-0,1	+4,8
3690	MONT. V. ELEKTROTECHN. ERZEUGN. (OH. BAUINSTALL.)	679	+5,4	35599	20635	56234		-2,1	+3,8
37	FEINMECHANIK, OPTIK, H. V. UHREN	1629	-3,7	94723	48912	143635		-0,1	+1,8
3711	OPTIK(OH. AUGENOPTIK, FOTO-U. KINOTECHNIK)	102	+4,1	9434	6985	16419		+1,0	+1,5
3715	AUGENOPTIK	168	-7,2	11800	5506	17306		-0,9	-5,1
3721	H. V. FOTO-, PROJEKTIONS- U. KINOGERAETEN	112	-1,8	9292	6289	15581		-	+0,3
3751	FEINMECHANIK(OH. H. V. ME- DIZINMECH. U. AE. ERZEUGN.)	414	+0,2	26407	15570	41977		-3,1	+9,5
3760	H. V. MEDIZIN-U. ORTHOPAE- DIEMECHANISCHEN ERZEUGN.	719	-6,3	30742	11908	42650		+3,0	+0,3
3771	H. V. UHREN	114	-3,4	7048	2654	9702		+0,4	-5,1
38	H. V. EBM-WAREN	3702	+2,3	244777	85171	329948		+0,1	+4,9
3810	H. V. HANDELSWAFFEN U. DEREN MUNITION	41	-4,7	8584	4195	12779		-4,2	-4,1
3821	H. V. WERKZEUGEN SOWIE GE- RAET. F. D. LANDWIRTSCHAFT	431	-2,3	24095	8307	32402		-0,3	+3,8
3830	H. V. HEIZ-U. KOCHGERAETEN	82	-3,5	8728	3109	11837		+0,4	+5,9
3842	H. V. STAHLBLECHWAREN (OH. MOEBEL)	989	+3,2	51441	17493	68934		+0,6	+11,3
3844	H. V. NE-METALLBLECH- WAREN(OH. MOEBEL)	419	+30,5	12576	5584	18160		-0,3	+15,0
3847	H. V. MOEBELN A. METALL	405	+3,8	32330	10312	42642		+1,1	+9,4
3848	H. V. PANZERSCHRAENKEN (TRESOREN)	28	+3,7	1203	512	1715		+1,4	+10,4
3849	H. V. FEINSTBLECHPACKUNGEN	70	-	9256	2497	11753		-0,3	+4,8
3850	H. V. SCHLOSSERN, BESCHLAEGEN	294	-2,6	38118	12604	50722		-0,1	+4,3
3871	H. V. SCHNEIDWAREN, BESTECKEN	102	-7,3	6400	2746	9146		+1,3	+5,7
3882	H. V. SONST. METALLWAREN (OH. -KURZWAREN)	337	-9,7	25378	9509	34887		+0,1	-5,3
3889	H. V. METALLKURZWAREN, L. PRESS-, ZIEH-U. STANZT.	504	+1,2	26668	8303	34971		-0,2	-0,6
39	H. V. MUSIKINSTRUM., SPIEL- WAREN, FUELLHALTERN USW	802	-0,1	44258	16682	60940		+0,7	+3,1
3911	H. V. MUSIKINSTRUMENTEN	86	-1,1	5026	1487	6513		+4,1	+1,1
3931	H. V. SPIELWAREN, CHRIST- BAUMSCHMUCK	193	-2,0	12324	3576	15900		+1,7	+4,6
3940	H. V. TURN-U. SPORTGERAETEN	75	+2,7	3193	937	4130		-2,7	-0,3
3951	H. V. GOLD-U. SILBER- SCHMIEDWAREN, ANG	6	-14,3	107	39	146		-	-22,8
3954	H. V. SCHMUCK A. EDELMETALL OD. -PLATTIERUNGEN	144	+0,7	6511	3057	9588		+1,6	+4,2
3957	H. V. PHANTASIESCHMUCK	71	-2,7	1999	792	2791		-	-0,2
3960	BEARB. V. EDEL-U. SCHMUCK- STEINEN, PERLEN U. AE.	19	+18,8	459	198	657		+2,3	+8,4

1) EINSCHL. TÄTIGER INHABER UND MITINHABER SOWIE UNBEZAHLT MITHILFENDER FAMILIENANGEHÖRIGER.

# 2 FACHLICHE BETRIEBSTEILE

## 2.1 FACHLICHE BETRIEBSTEILE UND BESCHAEFTIGTE IM SEPTEMBER 1990

SYPRO- NUMMER	WIRTSCHAFTSGRUPPE, WIRTSCHAFTSZWEIG	BETRIEBSTEILE		ARBEITER	ANGESTELLTE 1)	BESCHAEFTIGTE		VERAENDERUNG ZUM VORMONAT	
		INSGESAMT ANZAHL	VERAENDERUNG ZUM VOR- JAHRESMONAT VH			INSGESAMT		VERAENDERUNG ZUM VORMONAT	VERAENDERUNG ZUM VORJAHRESMONAT VH
3970	H. V. MUENZEN, MEDAILLEN	15	-11,8	438	156	594		-1,2	-16,0
3980	H. V. FUELLHALT., VERARB. V. SCHNITZ-U. FORMSTF. USW	67	-19,3	5629	2043	7672		-1,9	+2,9
3990	FOTO-U. FILMLABORS	126	+17,8	8572	4397	12969		+0,1	+4,5
40	CHEMISCHE INDUSTRIE	2328	+0,1	290878	281486	572364		-0,3	+1,3
4031	H. V. CHEM. GRUNDSTF. (AUCH M. ANSCHL. WEITERVERARB.)	556	-0,9	136228	107679	243907		-0,3	+0,7
4034	H. V. CHEM. ERZEUGNISSEN F. GEWERBE, LANDWIRTSCHAFT	902	+0,1	56904	59499	116403		-0,5	+2,3
4035	H. V. PHARMAZEUTISCHEN ERZEUGNISSEN	388	+1,6	39067	70473	109540		-0,2	+2,7
4036	H. V. SEIFEN, MASCH.-U. KOEPPERPFLEGMITTELN	211	-0,5	20953	23461	44414		-	+1,4
4037	H. V. FOTO-CHEMISCHEN ERZEUGNISSEN	30	-6,2	4502	4569	9071		-0,6	+1,0
4039	H. V. SONST. CHEM. ERZEUGN. F. PRIV. VERBRAUCH, VERW.	211	+1,9	16482	9214	25696		-0,3	-0,3
4090	H. V. CHEMIEFASERN	30	-	16742	6591	23333		-0,9	-1,8
50	H. V. BUEROMASCHINEN, ADV-GERAETEN U. -EINR.	322	+1,6	29547	58488	88035		-0,6	-0,4
5060	H. V. BUEROMASCHINEN	58	-6,5	5119	3580	8699		+1,6	-7,5
5080	H. V. ADV-GERAETEN U. -EINRICHTUNGEN	264	+3,5	24428	54908	79336		-0,9	+0,4
51	FEINKERAMIK	238	-1,2	37771	10301	48072		-	+2,2
5110	H. V. PORZELLAN	65	-1,5	16029	3322	19351		+0,6	+0,5
5120	H. V. STEINGUT, FEINSTEIN- ZEUG, TON-U. TOEPFERWAREN	70	-2,8	6457	1507	7964		+1,1	+0,8
5150	H. V. SANITAERER INSTAL- LATIONSKERAMIK	16	-	2837	1208	4045		-0,3	+8,9
5160	H. V. TECHNISCHER KERAMIK	45	-2,2	5970	2132	8102		-1,6	-0,6
5170	H. V. FLIESEN, BAUKERAMIK, KACHELN, KACHELOEFEN	42	+2,4	6478	2132	8610		-0,4	+7,6
52	H. U. VERARB. V. GLAS	410	+2,5	53465	16168	69633		-0,1	+4,1
5211	H. V. FLACHGLAS (OH. TECHN. GLAS)	20	+17,6	3045	1092	4137		-0,7	-0,9
5225	H. V. HOHLGLAS, TECHN. GLAS	81	+6,6	25981	7164	33145		+0,3	+4,9
5290	VERARB. U. VEREDLG. V. GLAS, H. U. VERARB. V. GLASFASER	309	+0,7	24439	7912	32351		-0,4	+4,0
53	HOLZBEARBEITUNG	2064	-1,5	35685	9678	45363		-0,1	+3,2
5311	SAEGE-U. HOBELWERKE	1854	-1,7	18885	5311	24196		-0,5	+1,7
5361	H. V. HALBWAREN A. HOLZ	210	+0,5	16800	4367	21167		+0,3	+5,1
54	HOLZVERARBEITUNG	3119	+0,4	158913	46851	205764		+0,6	+3,8
5411	H. V. BAUELEMENTEN A. HOLZ (OH. FERTIGTEILBAUTEN)	653	-1,1	22651	6839	29490		+1,0	+4,9
5421	H. V. HOLZMOEBELN (OH. POLSTERMOEBEL)	1361	-0,1	83482	27566	111048		+0,5	+3,4
5424	H. V. POLSTERMOEBELN	213	+1,4	21869	5096	26965		+1,6	+4,6
5427	H. V. MATRATZEN	62	+1,6	2642	668	3310		+0,6	+6,9
5431	H. V. HOLZVERPACKUNGSMIT- TELN U. -LAGERBEHAELTERN	256	+3,2	4978	958	5931		+0,5	+4,6
5441	H. V. SONST. HOLZWAREN	462	+0,9	18463	4220	22683		-0,1	+2,3
5461	H. V. KORK-, KORB-U. FLECHT- WAREN (OH. KORBMOEBEL)	21	+16,7	339	156	495		+1,4	-2,8
5470	H. V. PINSELN, BESEN, BUEERSTEN USW	91	+1,1	4494	1348	5842		+0,1	+6,0

1) EINSCHL. TAEETIGER INHABER UND MITINHABER SOWIE UNBEZAHLT MITHELFENDER FAMILIENANGEHOERIGER.

**2 FACHLICHE BETRIEBSTEILE**  
**2.1 FACHLICHE BETRIEBSTEILE UND BESCHAEFTIGTE IM SEPTEMBER 1990**

SYPRO- NUMMER	WIRTSCHAFTSGRUPPE, WIRTSCHAFTSZWEIG	BETRIEBSTEILE		ARBEITER	ANGESTELLTE 1)	BESCHAEFTIGTE		
		INSGESAMT ANZAHL	VERAENDERUNG ZUM VOR- JAHRESMONAT VH			INSGESAMT	VERAENDERUNG ZUM VORMONAT	VERAENDERUNG ZUM VORJAHRESMONAT VH
55	ZELLSTOFF-, HOLZSCHLIFF-, PAPIER-U. PAPPEERZEUGUNG	200	-	38550	12485	51035	-0,2	+2,3
56	PAPIER-U. PAPPEVERAR- BEITUNG	1194	+1,0	84177	29016	113193	+0,1	+5,2
5610	H. V. TAPETEN, SPEZ. PAPIE- REN, VERPACKUNGSMITTELN	646	+0,3	47133	15564	62697	+0,2	+5,7
5620	H. V. SCHREIBWAREN U. BUEROBEDARF, BUCHBINDEREI	318	+0,6	19242	6377	25619	+0,3	+4,1
5691	H. V. SONST. WAREN A. PAPIER U. PAPPE	230	+3,6	17802	7075	24877	-0,2	+5,3
57	DRUCKEREI, VERVIEL- FAELTIGUNG	2248	+3,3	127163	52262	179425	+0,8	+4,2
58	H. V. KUNSTSTOFFWAREN	3049	+3,4	216162	68737	284899	-0,6	+7,8
59	GUMMIVERARBEITUNG	352	+2,9	69461	23510	92971	-0,4	+1,2
61	LEDERERZEUGUNG	52	-8,8	4066	1095	5161	-	-8,8
62	LEDERVERARBEITUNG	527	-5,7	33906	10573	44479	+0,4	-4,5
6211	LEDERVERARBEITUNG (OH. H. V. SCHUHEN)	291	-3,3	11452	3711	15163	+0,9	-0,4
6251	H. V. SCHUHEN	236	-8,5	22454	6862	29316	+0,1	-6,5
63	TEXTILGEWERBE	2002	-3,6	153240	52070	205310	+0,1	-2,2
6301	WOLLAUFBER., ZWIRNEREI, HANDELSF. AUFM. V. GARNEN	19	-	1809	743	2552	+0,2	-13,0
6311	WOLLSPINNEREI	63	-4,5	6129	1388	7517	+0,6	-2,9
6312	BAUMWOLLSPINNEREI	121	-4,7	14651	3248	17899	-0,3	-5,1
6313	SEIDENSPINNEREI	2	+100,0	.	.	.	.	.
6322	ZWIRNEREI, HANDELSF. AUF- MACHUNG V. BAUMWOLLGARNEN	38	-	1317	411	1728	+3,1	+3,2
6323	ZWIRNEREI, HANDELSF. AUFM. V. SEIDENGARN., TEXTURIER.	47	-4,1	7448	1946	9394	+0,1	+0,8
6331	WOLLWEBEREI, ANG	62	-1,6	4747	1813	6560	-1,6	-5,0
6332	BAUMWOLLWEBEREI, ANG	197	-3,4	15556	5855	21411	+1,2	-3,6
6333	SEIDENWEBEREI, ANG	76	-	6258	3115	9373	+0,6	-0,3
6354	LEINEN-, HANF-U. RAMIE- AUFBER. U. -VERARBEITUNG	10	-9,1	.	.	.	.	.
6355	JUTESPINNEREI U. -WEBEREI	15	-11,8	509	194	703	-9,5	-
6357	H. V. SEILERWAREN U. AE. A. FASERN ALLER ART	16	+14,3	473	136	609	-1,0	+27,4
6361	H. V. GARDINENSTOFF	45	-10,0	3229	1128	4357	+1,6	+3,9
6365	H. V. MOEBEL-U. DEKO- RATIONSSTOFF	72	-2,7	3834	1661	5495	+1,6	-0,2
6370	WIRKEREI, STRICKEREI	560	-8,6	36520	10647	47167	-1,1	-5,1
6380	H. V. TEPPICHEN U. AE., BESCHICHTETEM GEWEBE	94	-	10670	4907	15577	+0,2	+2,3
6391	VEREDLG. V. TEXTILIEN	242	+1,3	19839	7167	27006	+0,2	+2,2
6399	SONST. TEXTILGEWERBE, ANG	323	+0,3	19909	7639	27548	+0,7	-0,7
64	BEKLEIDUNGSGEWERBE	2508	-4,6	129659	36442	166101	+0,4	-2,4
6413	H. V. HERRENOBERBEKLEIDUNG	294	-2,6	27172	6650	33822	+1,2	+1,2
6414	H. V. DAMEN-U. KINDER- OBERBEKLEIDUNG	1145	-5,9	61352	17169	78521	-0,2	-5,2
6421	H. V. HERREN-, DAMEN-U. KINDERWAESCHE	142	-5,3	6101	2004	8105	+3,4	+0,8
6425	H. V. HAUS-, BETT-U. TISCH- WAESCHE	131	+0,8	5654	1824	7478	+0,4	-1,3
6430	SERIENFTG. V. ARBEITS- SPORT-U. AE. BEKLEIDUNG	286	-2,4	9797	2815	12612	-0,5	-6,8

1) EINSCHL. TAEKTIGER INHABER UND MITINHABER SOWIE UNBEZAHLT MITHELFENDER FAMILIENANGEHÖRIGER.

**2 FACHLICHE BETRIEBSTEILE**  
**2.1 FACHLICHE BETRIEBSTEILE UND BESCHAEFTIGTE IM SEPTEMBER 1990**

SYPRO- NUMMER	WIRTSCHAFTSGRUPPE, WIRTSCHAFTSZWEIG	BETRIEBSTEILE		ARBEITER	ANGESTELLTE 1)	BESCHAEFTIGTE		
		INSGESAMT	VERAENDERUNG ZUM VOR- JAHRESMONAT VH			INSGESAMT	VERAENDERUNG ZUM VORMONAT	VERAENDERUNG ZUM VORJAHRESMONAT VH
		ANZAHL				ANZAHL		
6440	H. V. MIEDERWAREN	38	-2,6	2851	1078	3929	+0,1	+5,7
6450	H. V. KOPFBEDECKUNGEN, BEKLEIDUNGSZUBEHOER	129	-3,7	4591	1654	6245	+0,7	+1,6
6460	VERARB. V. FELLE, PELZEN	38	-28,3	949	358	1307	+2,3	-27,2
6470	H. V. BETTWAREN(OH. MA- TRATZEN)	125	+4,2	5545	1609	7154	+0,9	+8,6
6481	H. V. KONFEKTION. TEXTILEN ART. F. D. INNENAUSSTATTUNG	24	+4,3	1001	219	1220	+0,5	+6,5
6489	H. V. SONST. KONFEKTION. TEXTILEN ARTIKELN, ANG	113	-5,0	3123	860	3983	+1,5	-0,9
6499	M. D. BEKLEIDUNGSGEWERBE VERBUNDENE TAEITIGKEITEN	43	-10,4	1523	202	1725	+1,8	+18,1
65	REP. V. GEBRAUCHSGUETERN (OH. ELEKTRISCHE GERAETE)	86	+7,5	671	776	1447	-0,9	+3,6
6510	REP. V. SCHUHEN, GEBRAUCHS- GUETERN A. LEDER U. AE.	7	+16,7	165	19	184	+1,1	.
6550	REP. V. UHREN, SCHMUCK	9	-10,0	46	13	59	-3,3	-6,3
6590	REP. V. SONST. GEBR. GUET. (OH. ELEKTR. GERAETEN)	70	+9,4	460	744	1204	-1,1	+1,1
68	ERNAEHRUNGSGEWERBE	5809	-0,5	313857	144639	458496	+1,1	+7,0
6811	MAHL-U. SCHAELEMUEHLEN	88	-2,2	2583	1588	4171	+1,4	+3,4
6812	H. V. TEIGWAREN	30	+15,4	1324	792	2116	-3,4	+0,1
6813	H. V. NAEHRMITTELN (OH. TEIGWAREN)	157	+4,0	10232	7515	17747	+1,7	+10,4
6814	H. V. STAERKE, STAERKE- ERZEUGNISSEN	24	-	1547	799	2346	-1,6	-1,0
6816	H. V. KARTOFFELERZEUG- NISSEN, ANG	80	-	4735	1415	6150	+2,1	+4,0
6818	H. V. BACKWAREN (OH. DAUERBACKWAREN)	1195	+3,5	50133	29758	79891	+0,9	+9,6
6819	H. V. DAUERBACKWAREN	144	+8,3	16775	2560	19335	+3,8	+14,6
6821	ZUCKERINDUSTRIE	46	-2,1	7091	2396	9487	+12,0	+1,6
6825	OBST-U. GEMUESE- VERARBEITUNG	325	-2,1	16919	5189	22108	-2,8	+7,3
6828	H. V. SUESSWAREN (OH. DAUERBACKWAREN)	241	-1,2	34632	9589	44221	+4,7	+15,5
6831	MOLKEREI, KAESEREI	323	-2,4	20052	8475	28527	+0,1	+4,5
6836	H. V. DAUERMILCH, MILCH- PRAEPARATEN, SCHMELZKAESE	124	-1,6	6936	2622	9558	+0,6	+5,7
6841	DELMUEHLEN, H. V. SPEISEOEL	25	-3,8	1452	863	2315	-1,4	-3,7
6844	H. V. MARGARINE U. AE. NAHRUNGSFETTEN	19	-	2272	1897	4169	-1,1	+1,6
6847	TALGSCHMELZEN, SCHMALZ- SIEDEREIEN	23	-8,0	418	138	556	+1,5	+5,1
6852	SCHLACHTHAEUSER (OH. KOMMUNALE SCHLACHTHOEFE)	326	-3,8	12855	3633	16488	-0,5	+3,7
6853	FLEISCHWARENINDUSTRIE (OH. TALGSCHMELZEN U. AE.)	336	+0,3	30177	9791	39968	+1,9	+6,0
6854	FLEISCHEREI	445	-3,7	10303	7210	17513	+0,8	+2,8
6856	FISCHVERARBEITUNG	114	-	8525	2334	10859	+2,6	+14,8
6860	VERARB. V. KAFFEE, TEE, H. V. KAFFEEMITTELN	60	-1,6	4804	3240	8044	+3,3	+3,0
6871	BRAUEREI	444	-2,6	31039	17938	48977	+0,5	+1,7
6872	MAELZEREI	95	-2,1	751	381	1132	-1,7	+1,5
6873	ALKOHOLBRENNEREI	42	+2,4	627	424	1051	+0,3	+3,8
6875	H. V. SPIRITUOSEN	116	-4,1	2762	3031	5793	-0,4	+3,4

1) EINSCHL. TAETIGER INHABER UND MITINHABER SOWIE UNBEZAHLT MITHILFENDER FAMILIENANGEHOERIGER.



## 2 FACHLICHE BETRIEBSTEILE

### 2.1 FACHLICHE BETRIEBSTEILE UND BESCHAEFTIGTE IM SEPTEMBER 1990

SYPRO- NUMMER	WIRTSCHAFTSGRUPPE, WIRTSCHAFTSZWEIG	BETRIEBSTEILE		ARBEITER	ANGESTELLTE 1)	BESCHAEFTIGTE		
		INSGESAMT ANZAHL	VERAENDERUNG ZUM VOR- JAHRESMONAT VH			INSGESAMT	VERAENDERUNG ZUM VORMONAT	VERAENDERUNG ZUM VORJAHRESMONAT VH
6877	H. U. VERARB. V. WEIN	45	+4,7	1670	1362	3032	+0,3	+3,7
6879	MINERALBRUNNEN, H. V. MINERALWASSER, LIMONADEN	459	-4,0	16414	6761	23175	-0,9	+8,2
6882	UEBRIGES ERNAHRUNGS- GEWERBE (OH. H. V. FUTTERM.)	197	+3,7	10334	6910	17244	-2,2	+9,5
6889	H. V. FUTTERMITTELN	286	-2,7	6495	6028	12523	-	-1,4
69	TABAKVERARBEITUNG	57	+1,8	9571	5488	15059	+0,6	+1,9
6911	H. V. ZIGARETTEN	19	-5,0	7163	4491	11654	+0,6	+2,0
6915	TABAKVERARBEITUNG (OH. H. V. ZIGARETTEN)	38	+5,6	2408	997	3405	+0,7	+1,6
	BERGBAU U. VERARB. GEWERBE INSGESAMT	60810	+0,8	5037540	2330909	7368449	+0,1	+2,7
	SONSTIGE WIRTSCHAFTS- BEREICHE (BAUGEWERBE, HANDEL, VERKEHR U. AE.)	13631	-0,1	48871	85981	134852	+1,5	+5,3
	SAEMTLICHE WIRTSCHAFTS- BEREICHE	74441	+0,6	5086411	2416890	7503301	+0,2	+2,8

1) EINSCHL. TAEKTIGER INHABER UND MITINHABER SOWIE UNBEZAHLT MITHELFENDER FAMILIENANGEHÖRIGER.

2 FACHLICHE BETRIEBSTEILE  
2.2 UMSATZ IM SEPTEMBER 1990

SYPRO- NUMMER	LAND HAUPTGRUPPE WIRTSCHAFTSGRUPPE, WIRTSCHAFTSZWEIG	UMSATZ			VERÄNDERUNG ZUM	
		INLAND	AUSLAND	INSGESAMT	VORMONAT	VORJAHRESMONAT
			1000 DM			VH
			LAENDER			
	SCHLESWIG-HOLSTEIN	2910429	792953	3703382	+6,7	+10,8
	HAMBURG	3012771	822841	3835612	+11,4	+6,7
	NIEDERSACHSEN	10104536	4390840	14495376	+18,0	+12,1
	BREMEN	1375637	878868	2254505	+14,6	+10,2
	NORDRHEIN-WESTFALEN	28153012	10963200	39116212	+3,1	+2,3
	HESSEN	7486823	3029060	10515883	+8,1	+6,9
	RHEINLAND-PFALZ	4843283	2481777	7325060	-0,6	+6,6
	BADEN-WÜRTTEMBERG	17314727	8356854	25671581	+17,1	+4,6
	BAYERN	16678627	7711343	24389970	+15,9	+3,7
	SAARLAND	1519815	738445	2258260	+5,6	-6,3
	BERLIN (WEST)	4278516	529769	4808285	+4,8	+12,4
	BUNDESGBIET	97678176	40695950	138374126	+9,9	+5,1
			HAUPTGRUPPEN			
	GRUNDSTOFF-U. PRODUK- TIONSGUETERGEWERBE	22797391	9748495	32545886	+4,3	+0,1
	INVESTITIONSGUETER PRODUZIERENDES GEWERBE	41595319	25073560	66668879	+17,2	+6,0
	VERBRAUCHSGUETER PRODUZIERENDES GEWERBE	17225269	4362229	21587498	+9,6	+5,8
	NAHRUNGS-U. GENUSSMITTEL- GEWERBE	14200119	1343751	15543870	-3,5	+13,0
	VERARBEITENDES GEWERBE INSGESAMT	95818098	40528035	136346133	+10,0	+5,2
WIRTSCHAFTSGRUPPEN (2-STELLIG) UND WIRTSCHAFTSZWEIGE (4-STELLIG)						
21	BERGBAU	1860078	167915	2027993	+2,6	-1,5
2111	STEINKOHLENBERGB. U. -BRI- KETTHERRSTELLUNG, KOKEREI	1360810	99560	1460370	+3,7	-2,9
2114	BRAUNKOHLENBERGBAU U. -BRIKETTHERRSTELLUNG	203635	6908	210543	-1,4	+0,7
2130	EISENERZBERGBAU	.	.	.	.	.
2141	NE-METALLERZBERGBAU	.	.	.	.	.
2145	GEW. V. SPALT-U. BRUTSTOFF- HALTIGEN ERZEN	-	-	-	-	-
2150	KALI-U. STEINSALZBERGBAU, SALINEN	56436	48534	104970	+23,1	+6,2
2160	GEW. V. ERDOEL, ERDGAS	.	.	179504	-7,4	+7,2
2171	SONST. BERGBAU	36315	2553	38868	-11,7	-1,6
2180	TORFGEWINNUNG U. -VEREDLUNG	15644	9476	25120	+2,7	-15,0
22	MINERALÖLVERARBEITUNG	3937351	199971	4137322	+11,8	+26,1
24	H. U. VERARB. V. SPALT-U. BRUTSTOFFEN	.	.	.	.	.
25	GEW. U. VERARB. V. STEINEN U. ERDEN	2856972	316731	3173703	+1,3	+2,8
2512	GEW. V. NATURSTEINEN, ANG	257702	1217	258919	+3,3	-3,3
2514	GEW. V. KALKSTEIN, GIPS, KREIDE	15109	208	15317	-8,7	-2,8
2516	GEW. V. SAND, KIES	157559	13282	170841	+2,2	+4,2
2517	GEW. V. SCHIEFER, TON KAOLIN	30041	16483	46524	+2,0	-4,2

2 FACHLICHE BETRIEBSTEILE  
2.2 UMSATZ IM SEPTEMBER 1990

SYPRO- NUMMER	WIRTSCHAFTSGRUPPE, WIRTSCHAFTSZWEIG	UMSATZ			VERÄNDERUNG ZUM	
		INLAND	AUSLAND	INSGESAMT	VORMONAT	VORJAHRESMONAT
			1000 DM		VH	
2519	GEW. V. DOLOMIT, BIMS SOWIE V. STEINEN U. ERDEN, ANG	6703	2625	9328	+16,2	+2,6
2525	VERARB. V. NATURSTEINEN, ANG	94795	6371	101166	+8,6	+8,2
2529	VERARB. V. SCHIEFER SOWIE V. STEINEN U. ERDEN, ANG	101870	26682	128552	+2,4	-5,6
2531	H. V. ZEMENT	315556	21232	336788	+3,3	+2,5
2535	H. V. KALK, MOERTEL	184283	13652	197935	-1,7	+7,8
2536	H. V. GEBRANNTEN GIPS	29277	2430	31707	+0,6	+2,6
2541	ZIEGELEI	208113	26846	234959	-2,0	+6,5
2542	H. V. GROBSTEINZEUG	17367	2309	19676	-4,4	+18,1
2543	H. V. FEUERFESTER GROB- KERAMIK	101773	107495	209268	-0,7	+0,2
2551	H. V. KALKSANDSTEINEN	53398	754	54152	-1,2	+18,4
2553	H. V. BAUSTOFFEN A. BIMS	24067	370	24437	+2,5	+12,8
2555	H. V. GR. FORM. FERTIGBAU- TEILEN A. BETON F. HOCHBAU	102248	1091	103339	+0,7	+20,0
2559	H. V. BETONERZEUGN. (OH. BIMS, GR. FERTIGBAUTEILE)	548997	14637	563634	+3,4	+13,1
2563	H. V. GIPSERZEUGNISSEN, DAEMM-U. LEICHTBAUPLATTEN	39739	5837	45576	-0,7	+14,8
2565	H. V. ASBESTZEMENTWAREN	49454	3451	52905	-8,8	-2,6
2570	VERARB. V. ASBEST	24399	10431	34830	+11,7	-63,1
2580	H. V. SCHLEIFMITTELN	75261	38705	113966	-1,0	+1,1
2591	H. V. TRANSPORTBETON	419261	623	419884	+0,3	+2,5
27	EISENSCHAFFENDE INDUSTRIE	2445655	1388476	3834131	+5,4	-14,5
2711	HOCHOFEN-, STAHL-U. WARM- WALZWERKE (OH. STAHLROHRE)	2038326	1036986	3075312	+7,4	-15,2
2715	H. V. STAHLROHREN (OH. PRAEZISIONSSTAHLROHRE)	177473	221930	399403	-8,3	-17,5
2720	H. V. PRAEZISIONSSTAHL- ROHREN	117657	58375	176032	+4,8	-9,2
2740	SCHMIEDE-, PRESS-U. HAMMERWERKE	112199	71185	183384	+7,0	+1,5
28	NE-METALLERZEUGUNG, NE-METALLHALBZEUGWERKE	1525283	659615	2184898	+4,8	-12,5
2811	NE-LEICHTMETALLHUTTEN	101125	53031	154156	+1,7	-21,6
2813	NE-SCHWERMETALLHUTTEN	314227	32477	346704	+25,2	-25,7
2816	NE-METALLUMSCHMELZWERKE	178558	56762	235320	+11,5	-21,0
2850	NE-METALLHALBZEUGWERKE	931373	517345	1448718	+0,2	-5,6
29	GIESSEREI	1005503	221363	1226866	+12,0	+1,3
2910	EISEN-, STAHL-U. TEMPER- GIESSEREI	627728	171667	799395	+11,3	+2,6
2950	NE-METALLGIESSEREI	377775	49696	427471	+13,5	-1,2
30	ZIEHEREIEN, KALTWALZWER- KE, STAHLVERFORMUNG USW	2418910	582891	3011801	+3,7	+2,3
3011	STABZIEHEREIEN, KALT- WALZWERKE	313047	131002	444049	-0,7	-4,4
3015	DRAHTZIEHEREIEN (EINSCHL. H. V. DRAHTERZEUGNISSEN)	391021	119884	510905	+4,6	+1,4
3021	H. V. GESENK-U. L. FREIFORM- SCHMIEDEST., SCHW. PRESST.	563315	135719	699034	+4,3	+5,3
3025	STAHLVERFORMG., ANG. OBER- FLAECHE. VEREDLG., HAERTUNG	1017425	203693	1221118	+4,9	+2,3

2 FACHLICHE BETRIEBSTEILE  
2.2 UMSATZ IM SEPTEMBER 1990

SYPRO- NUMMER	WIRTSCHAFTSGRUPPE, WIRTSCHAFTSZWEIG	UMSATZ			VERAENDERUNG ZUM	
		INLAND	AUSLAND	INSGESAMT	VORMONAT	VORJAHRESMONAT
			1000 DM			VH
3030	MECHANIK, ANG	134102	2593	136695	+1,3	+17,0
31	STAHL-U. LEICHTMETALLBAU, SCHIENENFAHRZEUGBAU	2413729	441261	2854990	+11,3	-18,8
3111	H.V. STAHL-U. L. METALLKON- STRUKT. (OH. GRUBENAUSB.-)	1137299	90707	1228006	-4,1	+4,3
3114	WEICHENBAU, H. V. KREUZUN- GEN U. AE. GLEISMATERIAL	15543	6023	21566	+1,9	+0,5
3117	H. V. GRUBENAUSB.- KONSTRUKTIONEN	57341	8694	66035	-31,6	-37,4
3151	KESSEL-U. BEHAELTERBAU	1050016	295178	1345194	+36,7	-34,8
3171	LOKOMOTIVBAU	20388	5780	26168	-16,1	+16,0
3174	WAGGONBAU	112674	32717	145391	+14,8	+40,5
3177	FELD-U. INDUSTRIEBAHN- WAGENBAU	.	.	2558	-11,9	+7,0
3179	REP. V. SCHIENENFAHRZEUGEN	.	.	20072	-9,4	+13,4
32	MASCHINENBAU	9281022	7807239	17088261	+14,2	+9,4
3210	H. V. LANDW. MASCHINEN, ACKERSCHLEPPERN	411240	342614	753854	+6,8	+4,6
3220	H. V. METALLBEARBEITUNGS- MASCHINEN U. AE.	1519940	839025	2358965	+24,1	+18,5
3230	H. V. TEXTIL-U. NAEH- MASCHINEN	208855	568594	777449	+5,3	-4,0
3240	H. V. MASCHINEN F. D. NAHR.- U. GENUSSMITTELIND. USW	1107291	1263557	2370848	+18,2	+23,7
3256	H. V. HUETTEN-U. WALZWERKS- EINR. USW (OH. BAUMASCH.)	1206861	641147	1848008	+6,8	+2,5
3257	H. V. BAU-, BAUSTOFF-U. AE. MASCHINEN	460445	423503	883948	+8,9	+15,5
3260	H. V. ZAHNRAEDERN, GE- TRIEBEN, LAGERN U. AE.	685551	454522	1140073	+7,8	+8,4
3270	H. V. MASCHINEN F. WEITERE BEST. WIRTSCHAFTSZWEIGE	554655	1238536	1793191	+33,5	+5,8
3280	SONST. MASCHINENBAU	3126184	2035741	5161925	+10,4	+6,2
33	STRASSENFAHRZEUGBAU, REP. V. KFZ USW	9603253	8252010	17855263	+21,3	+10,3
3311	H. V. KRAFTWAGEN U. -MOTOREN	5436744	6208134	11644878	+22,9	+13,0
3314	H. V. TEILEN F. KRAFTWAGEN U. -MOTOREN	2642388	1787953	4430341	+21,6	+1,6
3316	H. V. KAROSS., AUFBAUTEN, ANHAENGERN F. KRAFTWAGEN	629084	193886	822970	+28,7	+24,3
3321	H. V. KRAFTRAEDERN, KRAFTRADMOTOREN	.	.	36706	+117,3	+18,3
3324	H. V. FAHRRRAEDERN	.	.	81544	+7,8	+27,6
3327	H. V. KRAFTRAD-U. FAHR- RADTEILEN	42188	17005	59193	+0,2	+21,6
3380	SONST. STRASSENFAHR- ZEUGBAU	34732	13360	48092	-2,7	+11,6
3390	REP. V. KRAFTFAHRZEUGEN, FAHRRRAEDERN, LACKIERUNG	710467	21072	731539	-3,9	+7,7
34	SCHIFFBAU	274400	339786	614186	+70,3	-20,3
35	LUFT-U. RAUMFAHRZEUGBAU	899887	697497	1597384	+34,2	+1,1
36	ELEKTROTECHNIK, REP. V. HAUSHALTSGERAETEN	11635690	4725479	16361169	+19,7	+4,7
3610	H. V. BATTERIEN, AKKU- MULATOREN	130372	63705	194077	+22,4	+14,1
3620	H. V. GERAETEN D. ELEKTRIZ. ERZEUGUNG, -VERTLG. U. AE.	4700392	1896581	6596973	+17,0	+10,4

2 FACHLICHE BETRIEBSTEILE  
2.2 UMSATZ IM SEPTEMBER 1990

SYPRO- NUMMER	WIRTSCHAFTSGRUPPE, WIRTSCHAFTSZWEIG	UMSATZ			VERÄNDERUNG ZUM	
		INLAND	AUSLAND	INSGESAMT	VORMONAT	VORJAHRESMONAT
			1000 DM			VH
3640	H. V. ELEKTRISCHEN LEUCHTEN U. LAMPEN	396095	153190	549285	+1,7	+4,4
3650	H. V. ELEKTROHAUSHALTS- GERÄTEN	1022929	538405	1561334	+38,0	+11,5
3660	H. V. ZAEHLERN, FERNMELDE- MESS-U. REGELGERÄTEN USW	3895178	1464360	5359538	+16,4	-3,2
3670	H. V. RUNDFUNK-, FERNSEH- U. PHONOTECHN. GERÄTEN	951679	577477	1529156	+39,2	+2,3
3680	REP. V. ELEKTRISCHEN GE- RÄTEN F. D. HAUSHALT	32305	2847	35152	+1,9	+0,3
3690	MONT. V. ELEKTROTECHN. ERZEUGN. (OH. BAUINSTALL.)	506740	28914	535654	+15,4	+7,7
37	FEINMECHANIK, OPTIK, H. V. UHREN	990877	576931	1567808	+12,0	+3,4
3711	OPTIK (OH. AUGENOPTIK, FOTO-U. KINOTECHNIK)	117040	91088	208128	+24,2	+3,9
3715	AUGENOPTIK	118971	43594	162565	+5,8	+3,8
3721	H. V. FOTO-, PROJEKTIONS- U. KINOGERÄTEN	98675	116674	215349	+14,5	+8,3
3751	FEINMECHANIK (OH. H. V. ME- DIZINMECH. U. AE. ERZEUGN.)	288695	151114	439809	+3,2	+1,2
3760	H. V. MEDIZIN-U. ORTHOPÄ- DIE MECHANISCHEN ERZEUGN.	297274	114991	412265	+8,0	+4,3
3771	H. V. UHREN	70222	59470	129692	+55,4	-0,2
38	H. V. EBM-WAREN	3691871	1212121	4903992	+5,8	+9,9
3810	H. V. HANDELSWAFFEN U. DEREN MUNITION	144790	42158	186948	+9,0	-1,7
3821	H. V. WERKZEUGEN SOWIE GE- RÄT. F. D. LANDWIRTSCHAFT	240236	111148	351384	+5,1	+5,9
3830	H. V. HEIZ-U. KOCHGERÄTEN	128261	89801	218062	+28,4	+11,1
3842	H. V. STAHLBLECHWAREN (OH. MOEBEL)	915639	197730	1113369	+6,6	+14,4
3844	H. V. NE-METALLBLECH- WAREN (OH. MOEBEL)	229917	46541	276458	-1,1	+14,9
3847	H. V. MOEBELN A. METALL	548288	156041	704329	+14,2	+18,2
3848	H. V. PÄNZERSCHRAENKEN (TRESOREN)	24245	2835	27080	+17,4	+20,6
3849	H. V. FEINSTBLECHPACKUNGEN	228031	35374	263405	-8,0	+13,7
3850	H. V. SCHLOSSERN, BESCHLÄGEN	447291	157136	604427	+0,5	+10,7
3871	H. V. SCHNEIDWAREN, BESTECKEN	67470	49046	116516	+10,8	+9,1
3882	H. V. SONST. METALLWAREN (OH. -KURZWAREN)	374506	225820	600326	+4,2	+0,1
3889	H. V. METALLKURZWAREN, L. PRESS-, ZIEH-U. STANZT.	343197	98491	441688	+3,5	+3,4
39	H. V. MUSIKINSTRUM., SPIEL- WAREN, FUELLHALTERN USW	554426	264145	818571	+15,5	+3,5
3911	H. V. MUSIKINSTRUMENTEN	32171	28648	60819	+42,5	-5,5
3931	H. V. SPIELWAREN, CHRIST- BAUMSCHMUCK	129618	82967	212585	+32,4	+4,9
3940	H. V. TURN-U. SPORTGERÄTEN	34062	22022	56084	+4,7	+1,3
3951	H. V. GOLD-U. SILBER- SCHMIEDEWAREN, ANG	787	106	893	-13,5	-35,7
3954	H. V. SCHMUCK A. EDELMETALL OD. -PLATTIERUNGEN	133899	50777	184676	+49,0	+9,8
3957	H. V. PHANTASIESCHMUCK	17768	14046	31814	+64,8	+5,8
3960	BEARB. V. EDEL-U. SCHMUCK- STEINEN, PERLEN U. AE.	4078	4098	8176	+10,3	-2,3

2 FACHLICHE BETRIEBSTEILE  
2.2 UMSATZ IM SEPTEMBER 1990

SYPRO- NUMMER	WIRTSCHAFTSGRUPPE, WIRTSCHAFTSZWEIG	UMSATZ			VERÄNDERUNG ZUM	
		INLAND	AUSLAND 1000 DM	INSGESAMT	VORMONAT	VORJAHRESMONAT VH
3970	H. V. MUENZEN, MEDAILLEN	5604	344	5948	-5,1	-7,1
3980	H. V. FUELLHALT., VERARB. V. SCHNITZ-U. FORMSTF. USW	52255	49987	102242	-6,5	-5,9
3990	FOTO-U. FILMLABORS	144184	11150	155334	-15,9	+7,0
40	CHEMISCHE INDUSTRIE	7564294	5671372	13225666	+2,0	+0,3
4031	H. V. CHEM. GRUNDSTF. (AUCH M. ANSCHL. WEITERVERARB.)	2826025	3136443	5962468	+2,9	-3,8
4034	H. V. CHEM. ERZEUGNISSEN F. GEWERBE, LANDWIRTSCHAFT	1732230	972719	2704949	+0,1	+3,6
4035	H. V. PHARMAZEUTISCHEN ERZEUGNISSEN	1462904	762723	2225627	+1,1	+3,8
4036	H. V. SEIFEN, WASCH-U. KOERPERPFLEGEMITTELN	925713	152183	1077896	-3,8	+10,3
4037	H. V. FOTOCHEMISCHEN ERZEUGNISSEN	99341	177577	276918	-6,3	+8,4
4039	H. V. SONST. CHEM. ERZEUGN. F. PRIV. VERBRAUCH, VERW.	327542	209898	537440	+7,3	-1,2
4090	H. V. CHEMIEFASERN	180539	259829	440368	+22,7	-4,6
50	H. V. BUEROMASCHINEN, ADV-GERAETEN U. -EINR.	1223850	681824	1905674	+23,8	+9,7
5060	H. V. BUEROMASCHINEN	54095	37691	91786	+22,0	-0,4
5080	H. V. ADV-GERAETEN U. -EINRICHTUNGEN	1169755	644133	1813888	+23,8	+10,3
51	FEINKERAMIK	275870	129832	405702	+5,7	+4,7
5110	H. V. PORZELLAN	79669	48651	128320	+8,3	+5,1
5120	H. V. STEINGUT, FEINSTEIN- ZEUG, TON-U. TOEPFERWAREN	44813	18926	63739	+17,0	+3,3
5150	H. V. SANITAERER INSTAL- LATIONSKERAMIK	41374	9332	50706	-4,6	+7,1
5160	H. V. TECHNISCHER KERAMIK	39343	25707	65050	+4,2	-1,8
5170	H. V. FLIESEN, BAUKERAMIK, KACHELN, KACHELDECFEN	70671	27216	97887	+2,8	+8,7
52	H. U. VERARB. V. GLAS	761644	323359	1085003	+10,3	+9,5
5211	H. V. FLACHGLAS (OH. TECHN. GLAS)	40507	38552	79059	+16,3	-5,0
5225	H. V. HOHLGLAS, TECHN. GLAS	323947	168524	492471	+8,5	+16,3
5290	VERARB. U. VEREDLG. V. GLAS, H. U. VERARB. V. GLASFASER	397190	116283	513473	+11,1	+6,1
53	HOLZBEARBEITUNG	803637	124517	928154	+7,5	+2,1
5311	SAEGE-U. HOBELWERKE	463038	42551	505589	+5,8	+3,9
5361	H. V. HALBWAREN A. HOLZ	340599	81966	422565	+9,5	-
54	HOLZVERARBEITUNG	2730045	414530	3144575	+16,8	+6,0
5411	H. V. BAUELEMENTEN A. HOLZ (OH. FERTIGTEILBAUTEN)	409416	29685	439101	+12,1	+3,8
5421	H. V. HOLZMOEBELN (OH. POLSTERMOEBEL)	1513377	252457	1765834	+14,1	+6,6
5424	H. V. POLSTERMOEBELN	335910	54887	390797	+51,7	+4,3
5427	H. V. MATRATZEN	64529	2242	66771	+15,9	+11,9
5431	H. V. HOLZVERPACKUNGSMIT- TELN U. -LAGERBEHAELTERN	96905	5113	101918	+0,6	+14,3
5441	H. V. SONST. HOLZWAREN	254516	45830	300346	+14,3	+5,3
5461	H. V. KORB-, KORB-U. FLECHT- WAREN (OH. KORBMOEBEL)	7785	3045	10830	+19,2	+25,9
5470	H. V. PINSELN, BESEN, BUERSTEN USW	47707	21271	68978	+4,0	-1,7

2. FACHLICHE BETRIEBSTEILE  
2.2 UMSATZ IM SEPTEMBER 1990

SYPRO- NUMMER	WIRTSCHAFTSGRUPPE, WIRTSCHAFTSZWEIG	UMSATZ			VERÄNDERUNG ZUM	
		INLAND	AUSLAND	INSGESAMT	VORMONAT	VORJAHRESMONAT
			1000 DM			VH.
55	ZELLSTOFF-, HOLZSCHLIFF-, PAPIER-U. PAPPEERZEUGUNG	.	.	.	.	.
56	PAPIER-U. PAPPEVERAR- BEITUNG	1807037	325291	2132328	-0,9	+9,0
5610	H. V. TAPETEN, SPEZ. PAPIE- REN, VERPACKUNGSMITTELN	1043010	168784	1211794	+1,5	+12,9
5620	H. V. SCHREIBWAREN U. BUEROBEDARF, BUCHBINDEREI	289947	32344	322291	+10,5	+11,2
5691	H. V. SONST. WAREN A. PAPIER U. PAPPE	474080	124163	598243	-10,2	+1,0
57	DRUCKEREI, VERVIEL- FAELTIGUNG	2546014	197655	2743669	+5,9	+9,5
58	H. V. KUNSTSTOFFWAREN	3544702	1055865	4600567	+6,5	+10,8
59	GUMMIVERARBEITUNG	935155	298653	1234808	+11,1	+2,2
61	LEDERERZEUGUNG	82402	26476	108878	+34,6	-10,5
62	LEDERVERARBEITUNG	422191	113814	536005	+6,8	-7,4
6211	LEDERVERARBEITUNG (OH. H. V. SCHUHEN)	131788	33724	165512	+7,3	+2,9
6251	H. V. SCHUHEN	290403	80090	370493	+6,5	-11,1
63	TEXTILGEWERBE	2338662	899135	3237797	+25,9	+0,5
6301	MOLLAUFBER., ZWIRNEREI, HANDELSF. AUFM. V. GARNEN	37060	16457	53517	+34,0	-21,8
6311	MOLLSPINNEREI	70452	26809	97261	+46,2	-11,8
6312	BAUMWOLLSPINNEREI	150131	53288	203419	+47,3	-8,3
6313	SEIDENSPINNEREI	.	.	.	.	.
6322	ZWIRNEREI, HANDELSF. AUF- MACHUNG V. BAUMWOLLGARNEN	17915	4165	22080	+45,7	+20,1
6323	ZWIRNEREI, HANDELSF. AUFM. V. SEIDENGARN., TEXTURIER.	100688	78970	179658	+32,8	+12,7
6331	MOLLWEBEREI, ANG	107524	34993	142517	+28,2	-4,0
6332	BAUMWOLLWEBEREI, ANG	218713	118974	337687	+44,5	+0,7
6333	SEIDENWEBEREI, ANG	130890	73929	204819	+18,6	-0,3
6354	LEINEN-, HANF-U. RAMIE- AUFBER. U.-VERARBEITUNG	.	.	.	.	.
6355	JUTESPINNEREI U. -WEBEREI	7080	2839	9919	-5,1	-3,6
6357	H. V. SEILERWAREN U. AE. A. FASERN ALLER ART	4055	1704	5759	+21,0	+58,4
6361	H. V. GARDINENSTOFF	47410	14264	61674	+17,9	+13,4
6365	H. V. MOEBEL-U. DEKO- RATIONSSTOFF	74448	30876	105324	+40,1	+7,1
6370	WIRKEREI, STRICKEREI	549946	123253	673199	+25,8	-1,8
6380	H. V. TEPPICHEN U. AE., BESCHICHTETEM GEWEBE	232730	61603	294333	+8,1	-1,3
6391	VEREDLG. V. TEXTILIEN	306770	95264	402034	+26,5	+8,7
6399	SONST. TEXTILGEWERBE, ANG	279246	159950	439196	+13,6	+1,7
64	BEKLEIDUNGSGEWERBE	2150215	610821	2761036	+2,3	+1,2
6413	H. V. HERREN OBERBEKLEIDUNG	445507	157898	603345	+21,6	+10,1
6414	H. V. DAMEN-U. KINDER- OBERBEKLEIDUNG	1015171	344727	1359898	-10,3	-4,7
6421	H. V. HERREN-, DAMEN-U. KINDERWAE SCHE	123449	23896	147345	+8,6	+14,1
6425	H. V. HAUS-, BETT-U. TISCH- WAE SCHE	124327	17920	142247	+18,8	-10,7
6430	SERIENFTG. V. ARBEITS-, SPORT-U. AE. BEKLEIDUNG	152350	28652	181002	+22,5	-3,2

2 FACHLICHE BETRIEBSTEILE  
2.2 UMSATZ IM SEPTEMBER 1990

SYPRO- NUMMER	WIRTSCHAFTSGRUPPE, WIRTSCHAFTSZWEIG	UMSATZ			VERAENDERUNG ZUM	
		INLAND	AUSLAND 1000 DM	INSGESAMT	VORMONAT	VORJAHRESMONAT VH
6440	H. V. MIEDERWAREN	44326	3450	47776	-1,1	+16,8
6450	H. V. KOPFBEDECKUNGEN, BEKLEIDUNGSZUBEHOER	55915	10856	66771	+24,4	+7,0
6460	VERARB. V. FELLEN, PELZEN	10814	2419	13233	-2,2	-38,9
6470	H. V. BETTWAREN (OH. MA- TRATZEN)	125132	14598	139730	+22,4	+36,6
6481	H. V. KONFEKTION, TEXTILEN ART. F. D. INNENAUSSTATTUNG	9248	1163	10411	+5,8	+29,7
6489	H. V. SONST. KONFEKTION, TEXTILEN ARTIKELN, ANG	35347	4814	40161	+12,1	+14,3
6499	M. D. BEKLEIDUNGSGEWERBE VERBUNDENE TAEITIGKEITEN	8629	488	9117	+4,3	+18,2
65	REP. V. GEBRAUCHSGUETERN (OH. ELEKTRISCHE GERAETE)	12061	1306	13367	+5,9	+2,2
6510	REP. V. SCHUHEN, GEBRAUCHS- GUETERN A, LEDER U. AE.	1177	-	1177	-5,1	.
6550	REP. V. UHREN, SCHMUCK	.	.	302	+10,2	.
6590	REP. V. SONST. GEBR. GUET. (OH. ELEKTR. GERAETEN)	.	.	11888	+7,0	+0,4
68	ERNAHRUNGSGEWERBE	12154775	1225840	13380615	-5,1	+11,3
6811	MAHL-U. SCHAELELMUEHLEN	188045	24701	212746	-0,9	+4,4
6812	H. V. TEIGWAREN	46617	2229	48846	-1,9	+7,6
6813	H. V. NAEHRMITTELN (OH. TEIGWAREN)	435481	61484	496965	+3,2	+17,2
6814	H. V. STAERKE, STAERKE- ERZEUGNISSEN	83109	40780	123889	+1,3	+15,3
6816	H. V. KARTOFFELERZEUG- NISSEN, ANG	114113	14202	128315	-1,1	+17,8
6818	H. V. BACKWAREN (OH. DAUERBACKWAREN)	669426	22188	691614	+1,2	+14,3
6819	H. V. DAUERBACKWAREN	343291	49974	393265	+26,9	+27,3
6821	ZUCKERINDUSTRIE	322100	44010	366110	-8,6	+7,6
6825	OBST-U. GEMUESE- VERARBEITUNG	630064	76360	706424	-6,8	+28,7
6828	H. V. SUESSWAREN (OH. DAUERBACKWAREN)	1032724	135329	1168053	+7,2	+19,9
6831	MOLKEREI, KAESEREI	1427276	217775	1645051	-6,2	+0,1
6836	H. V. DAUERMLICH, MILCH- PRAEPARATEN, SCHMELZKAESE	409879	94113	503992	-8,9	+1,5
6841	OELMUEHLEN, H. V. SPEISEOEL	198814	84335	283149	-1,4	-7,2
6844	H. V. MARGARINE U. AE. NAHRUNGSFETTEN	156822	4916	161838	-3,3	+18,7
6847	TALGSCHMELZEN, SCHMALZ- SIEDEREIEN	8950	6081	15031	-2,3	-4,6
6852	SCHLACHTHAEUSER (OH. KOMMUNALE SCHLACHTHOEFE)	776732	43126	819858	-3,1	+2,9
6853	FLEISCHWARENINDUSTRIE (OH. TALGSCHMELZEN U. AE.)	1002163	36890	1039053	-2,9	+15,9
6854	FLEISCHEREI	315762	8232	323994	-3,0	+20,6
6856	FISCHVERARBEITUNG	175647	29480	205127	+3,9	+14,8
6860	VERARB. V. KAFFEE, TEE, H. V. KAFFEEMITTELN	458538	41781	500319	-4,6	-1,2
6871	BRAUEREI	1099518	65273	1164791	-20,5	+14,9
6872	MAELZEREI	87066	14907	101973	-7,4	+14,5
6873	ALKOHOLBRENNEREI	34986	239	35225	+24,3	+41,2
6875	H. V. SPIRITUOSEN	424017	8141	433158	+1,0	+27,6



2 FACHLICHE BETRIEBSTEILE  
2.2 UMSATZ IM SEPTEMBER 1990

SYPRO- NUMMER	WIRTSCHAFTSGRUPPE, WIRTSCHAFTSZWEIG	UMSATZ			VERÄNDERUNG ZUM	
		INLAND	AUSLAND	INSGESAMT	VORMONAT	VORJAHRESMONAT
			1000 DM			VH
6877	H. U. VERARB. V. WEIN	164559	4052	168611	-5,9	+21,2
6879	MINERALBRUNNEN, H. V. MINERALWASSER, LIMONADEN	645959	9061	655020	-25,2	+22,1
6882	UEBRIGES ERNAHRUNGS- GEWERBE (OH. H. V. FUTTERM.)	367755	26355	394110	-9,0	+22,6
6889	H. V. FUTTERMITTELN	535262	58826	594088	-0,7	-7,3
69	TABAKVERARBEITUNG	2045344	117911	2163255	+7,8	+24,1
6911	H. V. ZIGARETTEN	1966882	109515	2076397	+7,8	+24,7
6915	TABAKVERARBEITUNG (OH. H. V. ZIGARETTEN)	78462	8396	86858	+8,3	+10,2
	BERGBAU U. VERARB. GEWERBE INSGESAMT	97678176	40695950	138374126	+9,9	+5,1
	SONSTIGE WIRTSCHAFTS- BEREICHE (BAUGEWERBE, HANDEL, VERKEHR U.ÄE.)	15780856	4239277	20020133	+7,9	+8,7
	SAEMTLICHE WIRTSCHAFTS- BEREICHE	113459032	44935227	158394259	+9,6	+5,6

3 UNTERNEHMEN  
3.1 UNTERNEHMEN UND BESCHAEFTIGTE IM SEPTEMBER 1990

SYPRO- NUMMER	LAND HAUPTGRUPPE WIRTSCHAFTSGRUPPE, WIRTSCHAFTSZWEIG	UNTERNEHMEN			BESCHAEFTIGTE		
		EINBETRIEBS- UNTERNEHMEN	INSGESAMT 1)	VERAENDERUNG ZUM VORJAHRESMONAT VH	INSGESAMT	VERAENDERUNG ZUM VORMONAT VH	VERAENDERUNG ZUM VORJAHRESMONAT VH
		ANZAHL			ANZAHL		
LAENDER							
	SCHLESWIG-HOLSTEIN	1028	1241	+2,8	154721	+0,5	+7,3
	HAMBURG	479	606	-0,5	169454	+0,1	+12,6
	NIEDERSACHSEN	2999	3314	+0,7	636802	+0,5	+2,7
	BREMEN	266	300	+12,4	58374	+1,1	+13,4
	NORDRHEIN-WESTFALEN	8890	9923	+2,8	2038794	+0,1	+2,4
	HESSEN	2651	3066	+3,9	708059	-0,1	+3,1
	RHEINLAND-PFALZ	1956	2144	-3,1	329043	-	+2,3
	BADEN-WUERTTEMBERG	7393	8299	+0,7	1654359	-0,1	+2,1
	BAYERN	7339	8077	-1,1	1488954	+0,4	+2,5
	SAARLAND	447	478	-0,6	112834	-1,1	+1,4
	BERLIN (WEST)	873	971	-0,5	164609	+1,2	-2,8
	BUNDESGBIET	34321	38419	+1,0	7516003	+0,1	+2,7
HAUPTGRUPPEN							
	GRUNDSTOFF-U. PRODUK- TIONSGUETERGEWERBE	5470	6438	+0,5	1399264	-0,1	+0,8
	INVESTITIONSGUETER PRODUZIERENDES GEWERBE	15020	16599	+2,0	4090555	+0,1	+3,6
	VERBRAUCHSGUETER PRODUZIERENDES GEWERBE	10333	11337	+0,2	1346084	+0,1	+2,8
	NAHRUNGS-U. GENUSSMITTEL- GEWERBE	3448	3961	-0,4	511046	+1,6	+5,7
	VERARBEITENDES GEWERBE INSGESAMT	34271	38335	+1,0	7346949	+0,2	+3,0
WIRTSCHAFTSGRUPPEN (2-STELLIG) UND WIRTSCHAFTSZWEIGE (4-STELLIG)							
21	BERGBAU	50	84	+2,4	169054	-0,8	-9,6
2111	STEINKOHLBERGB. U. -BRI- KETTHERSTELLUNG, KOKEREI	6	12	-	135733	-0,8	-10,3
2114	BRAUNKOHLBERGBAU U. -BRIKETTHERSTELLUNG	1	2	-33,3	.	.	.
2130	EISENERZBERGBAU	-	1	-	.	.	.
2141	NE-METALLERZBERGBAU	-	1	-	.	.	.
2145	GEW. V. SPALT-U. BRUTSTOFF- HALTIGEN ERZEN	-	-	-	-	-	-
2150	KALI-U. STEINSALZBERGBAU, SALINEN	2	5	-	8819	-0,9	-1,4
2160	GEW. V. ERDOEL, ERDGAS	3	9	-	4786	+0,1	+8,8
2171	SONST. BERGBAU	5	10	+11,1	755	+1,2	+13,7
2180	TORFGEWINNUNG U. -VEREDLUNG	33	44	+4,8	2644	-5,2	+1,8
22	MINERALOELVERARBEITUNG	34	50	-	24858	+0,3	-4,3
24	H. U. VERARB. V. SPALT-U. BRUTSTOFFEN	2	4	-20,0	1017	+0,1	-20,9
25	GEW. U. VERARB. V. STEINEN U. ERDEN	1390	1897	-0,9	150545	-0,2	-0,1
2512	GEW. V. NATURSTEINEN, ANG	165	230	-2,1	8826	+0,4	+0,5
2514	GEW. V. KALKSTEIN, GIPS, KREIDE	3	4	-	306	-2,2	-1,6
2516	GEW. V. SAND, KIES	198	278	-1,4	10635	-0,3	+4,5
2517	GEW. V. SCHIEFER, TON KAOLIN	10	15	-11,8	2180	-0,1	-4,4

1) EIN- UND MEHRBETRIEBSUNTERNEHMEN.

3 UNTERNEHMEN  
3.1 UNTERNEHMEN UND BESCHAEFTIGTE IM SEPTEMBER 1990

SYPRO- NUMMER	WIRTSCHAFTSGRUPPE, WIRTSCHAFTSZWEIG	UNTERNEHMEN		VERAENDERUNG ZUM VORJAHRESMONAT VH	INSGESAMT	BESCHAEFTIGTE	
		EINBETRIEBS- UNTERNEHMEN	INSGESAMT 1)			VERAENDERUNG ZUM VORMONAT	VERAENDERUNG ZUM VORJAHRESMONAT VH
2519	GEW.V.DOLOMIT,BIMS SOWIE V.STEINEN U. ERDEN,ANG	3	3	-40,0	200	+1,0	-15,3
2525	VERARB.V.NATURSTEINEN, ANG	129	153	-0,6	8527	-	-
2529	VERARB.V.SCHIEFER SOWIE V.STEINEN U.ERDEN,ANG	32	44	+7,3	4931	-	+3,1
2531	H.V.ZEMENT	18	28	-9,7	10329	-0,3	-1,1
2535	H.V.KALK,MOERTEL	49	66	+6,5	7477	-0,5	+10,0
2536	H.V.GEBRANNTEN GIPS	8	9	-10,0	577	-0,3	-2,4
2541	ZIEGELEI	129	149	-	14145	-0,6	-8,5
2542	H.V.GROBSTEINZEUG	5	5	+25,0	903	+0,1	+16,2
2543	H.V.FEUERFESTER GROB- KERAMIK	43	57	-5,0	12756	+0,1	+0,8
2551	H.V.KALKSANDSTEINEN	29	49	-	2363	+0,1	+7,9
2553	H.V.BAUSTOFFEN A.BIMS	11	15	+7,1	1503	-0,5	+8,8
2555	H.V.GR.FORM.FERTIGBAU- TEILEN A.BETON F.HOCHBAU	66	74	+4,2	5541	-0,1	+10,0
2559	H.V.BETONERZEUGN.(OH. BIMS,GR.FERTIGBAUTEILE)	247	324	-2,1	31673	+0,1	+7,2
2563	H.V.GIPSERZEUGNISSEN, DAEMM-U.LEICHTBAUPLATTEN	11	14	-	3353	-	+0,4
2565	H.V.ASBESTZEMENTWAREN	5	7	-	3935	-1,0	-9,4
2570	VERARB.V.ASBEST	6	9	-43,7	2300	+0,4	-60,6
2580	H.V.SCHLEIFMITTELN	46	50	-2,0	7892	-0,5	+4,6
2591	H.V.TRANSPORTBETON	177	313	+2,0	10193	-0,5	+6,0
27	EISENSCHAFFENDE INDUSTRIE	75	101	-	188504	-	-2,3
2711	HOCHOFEN-,STAHL-U.WARM- WALZWERKE(OH.STAHLROHRE)	22	41	-2,4	146321	-0,2	-0,3
2715	H.V.STAHLROHREN(OH. PRAEZISIONSSTAHLROHRE)	22	25	+13,6	21524	+1,2	-17,5
2720	H.V.PRAEZISIONSSTAHL- ROHREN	15	17	-10,5	12123	-	+4,7
2740	SCHMIEDE-,PRESS-U. HAMMERWERKE	16	18	-	8536	-0,1	+1,3
28	NE-METALLERZEUGUNG, NE-METALLHALBZEUGWERKE	124	153	+3,4	72704	-1,0	+1,3
2811	NE-LEICHTMETALLHUETTEN	5	6	-	11963	-0,3	-6,0
2813	NE-SCHWERMETALLHUETTEN	8	10	-	7137	+0,9	+2,3
2816	NE-METALLUMSCHMELZWERKE	32	36	+9,1	3813	-	+2,6
2850	NE-METALLHALBZEUGWERKE	79	101	+2,0	49791	-1,5	+3,1
29	GIESSEREI	400	435	+2,4	97422	+0,1	+2,3
2910	EISEN-,STAHL-U.TEMPER- GIESSEREI	187	208	-	65760	+0,2	+1,0
2950	NE-METALLGIESSEREI	213	227	+4,6	31662	-0,1	+6,2
30	ZIEHEREIEN,KALTHALZWER- KE,STAHLVERFORMUNG USW	1718	1822	+7,6	190681	-	+6,8
3011	STABZIEHEREIEN,KALT- WALZWERKE	59	63	+1,6	10355	+0,4	+5,0
3015	DRAHTZIEHEREIEN(EINSCHL. H.V.DRAHTERZEUGNISSEN)	138	158	+3,9	26574	+0,2	+5,2
3021	H.V.GESENK-U.L.FREIFORM- SCHMIEDEST.,SCHW.PRESST.	267	283	+6,0	43499	+0,2	+6,4
3025	STAHLVERFORMG.,ANG.OBER- FLAEC.H.VEREDLG.,HAERTUNG	975	1035	+6,8	97780	-0,2	+6,6

1) EIN- UND MEBRBETRIEBSUNTERNEHMEN.

## 3 UNTERNEHMEN

## 3.1 UNTERNEHMEN UND BESCHAEFTIGTE IM SEPTEMBER 1990

SYPRO- NUMMER	WIRTSCHAFTSGRUPPE, WIRTSCHAFTSZWEIG	UNTERNEHMEN			BESCHAEFTIGTE		
		EINBETRIEBS- UNTERNEHMEN	INSGESAMT 1)	VERAENDERUNG ZUM VORJAHRESMONAT VH	INSGESAMT	VERAENDERUNG ZUM VORMONAT VH	VERAENDERUNG ZUM VORJAHRESMONAT VH
		ANZAHL			ANZAHL		
3030	MECHANIK, ANG	279	283	+16,5	12343	+0,7	+16,5
31	STAHL-U. LEICHTMETALLBAU, SCHIENENFAHRZEUGBAU	1411	1492	+2,1	165649	+0,2	+3,4
3111	H.V. STAHL-U.L. METALLKON- STRUKT. (OH. GRUBENAUSSB.-)	1030	1075	+1,8	83239	+0,2	+3,4
3114	WEICHENBAU, H.V. KREUZUN- GEN U.AE. GLEISMATERIAL	8	9	-	908	-0,5	+10,9
3117	H.V. GRUBENAUSSBAU- KONSTRUKTIONEN	30	33	+3,1	4242	+0,9	+0,8
3151	KESSEL-U. BEHAELTERBAU	316	345	+1,8	64997	-	+1,1
3171	LOKOMOTIVBAU	4	4	+33,3	.	.	.
3174	WAGGONBAU	7	10	+25,0	10142	+1,5	+23,6
3177	FELD-U. INDUSTRIEBAHN- WAGENBAU	1	1	-	.	.	.
3179	REP. V. SCHIENENFAHRZEUGEN	15	15	+7,1	1210	-0,9	-17,6
32	MASCHINENBAU	4883	5316	+3,1	1088363	+0,4	+5,1
3210	H.V. LANDW. MASCHINEN, ACKERSCHLEPPERN	133	157	-1,9	41975	+0,1	+3,7
3220	H.V. METALLBEARBEITUNGS- MASCHINEN U.AE.	929	1016	+1,4	163275	+1,2	+5,1
3230	H.V. TEXTIL-U. NAEM- MASCHINEN	146	165	-0,6	59931	+0,1	+4,0
3240	H.V. MASCHINEN F.D. NAHR.- U. GENUSSMITTELIND. USW	792	852	+3,1	135721	+0,8	+5,5
3256	H.V. HUETTEN-U. WALZWERKS- EINR. USW (OH. BAUMASCH.)	580	624	+4,2	113821	+0,7	+6,1
3257	H.V. BAU-, BAUSTOFF-U.AE. MASCHINEN	235	259	+2,4	53137	+0,5	+5,2
3260	H.V. ZAHNRAEDERN, GE- TRIEBEN, LAGERN U.AE.	210	232	+3,6	92359	-0,5	+4,2
3270	H.V. MASCHINEN F. WEITERE BEST. WIRTSCHAFTSZWEIGE	337	376	+2,2	104528	+0,6	+7,8
3280	SONST. MASCHINENBAU	1471	1635	+4,9	323616	-	+4,3
33	STRASSENFAHRZEUGBAU, REP. V. KFZ USW	1633	1858	-4,1	893926	-0,3	+2,6
3311	H.V. KRAFTWAGEN U. -MOTOREN	17	34	-	569463	-0,1	+2,8
3314	H.V. TEILEN F. KRAFTWAGEN U.-MOTOREN	268	346	+2,4	209850	-1,7	+3,3
3316	H.V. KAROSS., AUFBAUTEN, ANHAENGERN F. KRAFTWAGEN	189	216	+1,9	43485	+0,4	+4,7
3321	H.V. KRAFTRAEDERN, KRAFTRADMOTOREN	-	-	-	-	-	-
3324	H.V. FAHRRRAEDERN	15	17	-	5175	+2,0	+14,5
3327	H.V. KRAFTRAD-U. FAHR- RADTEILEN	29	32	-13,5	3639	+0,1	-5,8
3380	SONST. STRASSENFAHR- ZEUGBAU	21	24	-	3521	+2,2	+5,7
3390	REP. V. KRAFTFAHRZEUGEN, FAHRRRAEDERN, LACKIERUNG	1084	1189	-6,8	58793	+1,2	-3,5
34	SCHIFFBAU	83	89	-1,1	33829	+1,4	+2,7
35	LUFT-U. RAUMFAHRZEUGBAU	44	51	+6,3	70515	+0,5	+5,0
36	ELEKTROTECHNIK, REP. V. HAUSHALTSGERAETEN	2594	2975	+5,3	1126426	-	+2,5
3610	H.V. BATTERIEN, AKKU- MULATOREN	8	14	-	12950	-0,2	+0,2
3620	H.V. GERAETEN D. ELEKTRIZ. ERZEUGUNG, -VERTLG. U.AE.	1018	1183	+4,1	396086	+0,3	+1,0

1) EIN- UND MEHRBETRIEBSUNTERNEHMEN.

### 3 UNTERNEHMEN

#### 3.1 UNTERNEHMEN UND BESCHAEFTIGTE IN SEPTEMBER 1990

SYPRO- NUMMER	WIRTSCHAFTSGRUPPE, WIRTSCHAFTSZWEIG	UNTERNEHMEN		VERAENDERUNG ZUM VORJAHRESMONAT	INSGESAMT	BESCHAEFTIGTE	
		EINBETRIEBS- UNTERNEHMEN	INSGESAMT 1)			VERAENDERUNG ZUM VORMONAT	VERAENDERUNG ZUM VORJAHRESMONAT
		ANZAHL		VH	ANZAHL		VH
3640	H.V.ELEKTRISCHEN LEUCHTEN U.LAMPEN	226	241	+1,3	40112	-0,1	+4,2
3650	H.V.ELEKTROHAUSHALTS- GERAETEN	94	118	-0,8	80178	+0,7	+12,5
3660	H.V.ZAEHLERN,FERNMELDE- MESS-U.REGELGERAETEN USW	868	984	+8,5	483212	-0,6	+3,9
3670	H.V.RUNDUNK-, FERNSEH- U.PHONOTECHN.GERAETEN	110	132	+2,3	81185	+0,7	-0,6
3680	REP.V.ELEKTRISCHEN GE- RAETEN F.D.HAUSHALT	17	20	-	1296	+0,5	+5,8
3690	MONT.V.ELEKTROTECHN. ERZEUGN.(OH.BAUINSTALL.)	253	283	+7,6	31407	+1,1	-13,3
37	FEINMECHANIK,OPTIK, H.V.UHREN	1079	1171	-4,6	142667	+0,4	+0,2
3711	OPTIK(OH. AUGENOPTIK, FOTO-U.KINOTECHNIK)	64	69	+6,2	20150	+0,7	+3,0
3715	AUGENOPTIK	76	90	-9,1	16456	+0,3	-5,3
3721	H.V.FOTO-,PROJEKTIONS- U.KINOGERAETEN	52	62	-	13753	-0,4	+3,9
3751	FEINMECHANIK(OH.H.V.ME- DIZINMECH.U.AE.ERZEUGN.)	220	250	-	35205	+0,4	+1,1
3760	H.V.MEDIZIN-U.ORTHOPAE- DIEMECHANISCHEN ERZEUGN.	599	626	-7,8	48606	+0,7	-
3771	H.V.UHREN	68	74	+1,4	8497	+0,3	-2,4
38	H.V.EDM-WAREN	1975	2181	+1,5	337338	+0,4	+6,3
3810	H.V.HANDELSHAFFEN U. DEREN MUNITION	24	27	-3,6	22729	-	-4,5
3821	H.V.WERKZEUGEN SOWIE GE- RAET.F.D.LANDWIRTSCHAFT	253	277	-0,4	30808	-0,4	+1,5
3830	H.V.HEIZ-U.KOCHGERAETEN	34	37	+5,7	10845	+0,9	+7,4
3842	H.V.STAHLBLECHWAREN (OH.MOEBEL)	537	587	+4,1	63290	+0,7	+11,6
3844	H.V.NE-METALLBLECH- WAREN(OH.MOEBEL)	143	165	+3,1	19410	-0,4	+12,9
3847	H.V.MOEBELN A.METALL	202	227	+3,7	40720	+1,5	+8,6
3848	H.V.PANZERSCHRAENKEN (TRESOREN)	16	17	-10,5	1693	+0,4	+3,9
3849	H.V.FEINSTBLECHPACKUNGEN	25	34	-	12462	-1,3	+3,8
3850	H.V.SCHLOSSERN, BESCHLAGEN	184	211	+1,4	53891	-	+4,8
3871	H.V.SCHNEIDWAREN, BESTECKEN	79	81	-5,8	12303	+1,5	+4,9
3882	H.V.SONST.METALLWAREN (OH.-KURZWAREN)	173	198	-4,8	31937	+0,4	+6,7
3889	H.V.METALLKURZWAREN, L.PRESS-,ZIEH-U.STANZT.	305	320	+3,6	37250	+0,3	+5,2
39	H.V.MUSIKINSTRUM.,SPIEL- WAREN,FUELLHALTERN USW	521	568	+0,4	58711	+0,7	+2,3
3911	H.V.MUSIKINSTRUMENTEN	64	72	-1,4	6681	+3,9	+0,6
3931	H.V.SPIELWAREN,CHRIST- BAUMSCHMUCK	119	133	+2,3	16823	+0,9	+4,4
3940	H.V.TURN-U.SPORTGERAETEN	43	45	+4,7	3611	-1,5	+1,7
3951	H.V.GOLD-U.SILBER- SCHMIEDWAREN,ANG	4	4	-	189	-0,5	.
3954	H.V.SCHMUCK A. EDELMETALL OD.-PLATTIERUNGEN	122	126	-	9564	+1,5	+3,3
3957	H.V.PHANTASIESCHMUCK	41	44	-	2473	+0,3	+1,9
3960	BEARB.V.EDEL-U.SCHMUCK- STEINEN,PERLEN U.AE.	15	16	+23,1	732	+1,8	.

1) EIN- UND MEBETRIEBSUNTERNEHMEN.

## 3 UNTERNEHMEN

## 3.1 UNTERNEHMEN UND BESCHAEFTIGTE IM SEPTEMBER 1990

SYPRO- NUMMER	WIRTSCHAFTSGRUPPE, WIRTSCHAFTSZWEIG	UNTERNEHMEN		VERAENDERUNG ZUM VORJAHRESMONAT	INSGESAMT	BESCHAEFTIGTE	
		EINBETRIEBS- UNTERNEHMEN	INSGESAMT 1)			VERAENDERUNG ZUM VORMONAT	VERAENDERUNG ZUM VORJAHRESMONAT
3970	H. V. MUENZEN, MEDAILLEN	9	9	-18,2	749	-0,7	-5,8
3980	H. V. FUELLHALT., VERARB. V. SCHNITZ-U. FORMSTF. USW	30	32	-15,8	5831	-1,6	-3,6
3990	FOTO-U. FILMLABORS	74	87	+3,6	12058	-0,3	+2,7
40	CHEMISCHE INDUSTRIE	982	1207	+1,3	611829	-	+1,7
4031	H. V. CHEM. GRUNDSTF. (AUCH M. ANSCHL. WEITERVERARB.)	137	189	+3,8	302207	+0,3	+0,9
4034	H. V. CHEM. ERZEUGNISSEN F. GEWERBE, LANDWIRTSCHAFT	401	492	-	81970	-0,2	+1,8
4035	H. V. PHARMAZEUTISCHEN ERZEUGNISSEN	232	269	+1,1	101669	-0,2	+5,2
4036	H. V. SEIFEN, WASCH-U. KOERPERPFLEGE MITTELN	92	118	+4,4	63175	-0,5	+2,3
4037	H. V. FOTO-CHEMISCHEN ERZEUGNISSEN	10	14	-	15432	+0,6	+2,1
4039	H. V. SONST. CHEM. ERZEUGN. F. PRIV. VERBRAUCH, VERN.	102	114	+0,9	19812	-0,2	-1,8
4090	H. V. CHEMIEFASERN	8	11	-	17564	-1,0	-3,5
50	H. V. BUEROMASCHINEN, ADV-GERAETEN U. -EINR.	126	148	+4,2	90563	-0,4	-0,8
5060	H. V. BUEROMASCHINEN	22	31	-	12229	+1,0	+10,5
5080	H. V. ADV-GERAETEN U. -EINRICHTUNGEN	104	117	+5,4	78334	-0,6	-2,4
51	FEINKERAMIK	128	146	-2,0	47178	+0,3	+2,8
5110	H. V. PORZELLAN	35	40	-	21989	+0,7	+2,4
5120	H. V. STEINGUT, FEINSTEIN- ZEUG, TON-U. TOEPFERWAREN	55	57	-5,0	6338	+0,8	-1,3
5150	H. V. SANITAERER INSTAL- LATIONSKERAMIK	5	7	-	1685	-0,1	+7,0
5160	H. V. TECHNISCHER KERAMIK	14	18	-	5639	-1,2	+3,1
5170	H. V. FLIESEN, BAUKERAMIK, KACHELN, KACHELOEFEN	19	24	-	11527	-	+5,4
52	H. U. VERARB. V. GLAS	250	282	+1,4	70411	-0,1	+2,9
5211	H. V. FLACHGLAS (OH. TECHN. GLAS)	3	3	-	300	-1,3	+2,0
5225	H. V. HOHLGLAS, TECHN. GLAS	45	56	+3,7	34259	+0,4	+2,6
5290	VERARB. U. VEREDLG. V. GLAS, H. U. VERARB. V. GLASFASER	202	223	+0,9	35852	-0,6	+3,2
53	HOLZBEARBEITUNG	1714	1750	-1,7	44521	-	+3,0
5311	SAEGE-U. HOBELWERKE	1605	1627	-1,8	23121	-0,5	-0,1
5361	H. V. HALBWAREN A. HOLZ	109	123	-0,8	21400	+0,4	+6,6
54	HOLZVERARBEITUNG	1983	2125	+0,1	209211	+0,5	+4,2
5411	H. V. BAUELEMENTEN A. HOLZ (OH. FERTIGTEILBAUTEN)	397	421	-1,2	30148	+0,5	+2,7
5421	H. V. HOLZMOEBELN (OH. POLSTERMOEBEL)	969	1034	-1,1	111717	+0,5	+4,0
5424	H. V. POLSTERMOEBELN	155	168	+1,2	27248	+1,2	+3,9
5427	H. V. MATRATZEN	26	31	+6,9	2442	+0,7	+12,1
5431	H. V. HOLZVERPACKUNGSMIT- TELN U. -LAGERBEHAELTERN	99	110	+7,8	5855	-0,4	+6,5
5441	H. V. SONST. HOLZWAREN	262	280	+2,2	25293	+0,2	+5,8
5461	H. V. KORK-, KORB-U. FLECHT- WAREN (OH. KORBMOEBEL)	7	7	-	343	+1,8	-10,0
5470	H. V. PINSELN, BESEN, BUERSTEN USW	68	74	+1,4	6165	+0,2	+6,8

1) EIN- UND MEHRBETRIEBSUNTERNEHMEN.

3 UNTERNEHMEN  
3.1 UNTERNEHMEN UND BESCHAEFTIGTE IM SEPTEMBER 1990

SYPRO- NUMMER	WIRTSCHAFTSGRUPPE, WIRTSCHAFTSZWEIG	UNTERNEHMEN			BESCHAEFTIGTE		
		EINBETRIEBS- UNTERNEHMEN	INSGESAMT 1)	VERAENDERUNG ZUM VORJAHRESMONAT VH	INSGESAMT ANZAHL	VERAENDERUNG ZUM VORMONAT VH	VERAENDERUNG ZUM VORJAHRESMONAT VH
55	ZELLSTOFF-, HOLZSCHLIFF-, PAPIER-U. PAPPERZEUGUNG	102	123	+0,8	54496	-0,3	+2,8
56	PAPIER-U. PAPPERVERAR- BEITUNG	686	773	+2,5	110634	+0,1	+5,3
5610	H. V. TAPETEN, SPEZ. PAPIE- REN, VERPACKUNGSMITTELN	392	450	+2,3	63152	+0,3	+5,8
5620	H. V. SCHREIBWAREN U. BUEROBEDARF, BUCHBINDEEI	196	212	+1,9	26246	+0,3	+7,8
5691	H. V. SONST. WAREN A. PAPIER U. PAPPE	98	111	+4,7	21236	-0,4	+0,9
57	DRUCKEREI, VERVIEL- FAELTIGUNG	1894	1963	+3,6	157866	+0,6	+3,6
58	H. V. KUNSTSTOFFWAREN	1857	2045	+4,1	274653	-0,6	+10,3
59	GUMMI VERARBEITUNG	171	214	+2,4	103966	-0,4	-2,3
61	LEDERERZEUGUNG	41	43	-10,4	4718	+0,3	-8,6
62	LEDERVERARBEITUNG	352	395	-3,9	41817	+0,3	-6,3
6211	LEDERVERARBEITUNG (OH. H. V. SCHUHEN)	198	212	-	14370	+1,3	+4,1
6251	H. V. SCHUHEN	154	183	-8,0	27447	-0,2	-11,0
63	TEXTILGEWERBE	1036	1220	-3,4	207348	+0,1	-2,9
6301	MOLLAUFBER., ZWIRNEREI, HANDELSF. AUFM. V. GARNEN	8	8	+14,3	2804	+0,2	-7,6
6311	MOLLSPINNEREI	22	23	-11,5	5464	-0,9	-10,1
6312	BAUMWOLLSPINNEREI	40	50	-2,0	15958	-0,5	-7,0
6313	SEIDENSPINNEREI	-	-	-	-	-	-
6322	ZWIRNEREI, HANDELSF. AUF- MACHUNG V. BAUMWOLLGARNEN	13	14	+16,7	1549	-0,1	+47,9
6323	ZWIRNEREI, HANDELSF. AUFM. V. SEIDENGARN., TEXTURIER.	17	24	+4,3	8753	+0,5	+1,0
6331	MOLLWEBEREI, ANG	32	37	-5,1	7241	-0,8	-6,7
6332	BAUMWOLLWEBEREI, ANG	89	104	-10,3	27050	+0,7	-8,3
6333	SEIDENWEBEREI, ANG	28	41	+5,1	10372	-0,1	+7,7
6354	LEINEN-, HANF-U. RAMIE- AUFBER. U.-VERARBEITUNG	3	3	-	510	+0,4	.
6355	JUTESPINNEREI U.-WEBEREI	7	8	+14,3	1136	+0,7	.
6357	H. V. SEILERWAREN U. AE. A. FASERN ALLER ART	9	9	+50,0	508	-1,7	+75,2
6361	H. V. GARDINENSTOFF	28	30	-6,2	4722	+1,9	+3,0
6365	H. V. MOEBEL-U. DEKO- RATIONSSTOFF	39	40	-4,8	4872	+0,1	-0,1
6370	WIRKEREI, STRICKEREI	294	386	-8,3	48809	-0,7	-5,3
6380	H. V. TEPPICHEN U. AE., BESCHICHTETEN GEWEBE	55	58	-	13582	+0,4	+1,1
6381	VEREDLG. V. TEXTILIEN	153	164	+3,8	26212	+0,4	+2,1
6399	SONST. TEXTILGEWERBE, ANG	199	221	-0,9	27806	+0,8	-3,1
64	BEKLEIDUNGSGEWERBE	1573	1765	-4,5	163170	+0,1	-2,4
6413	H. V. HERRENOBERBEKLEIDUNG	143	187	-1,1	34558	+0,4	+0,2
6414	H. V. DAMEN-U. KINDER- OBERBEKLEIDUNG	847	927	-5,9	78328	-0,2	-5,0
6421	H. V. HERREN-, DAMEN-U. KINDERMAESCHE	75	82	-9,9	7005	+1,1	-2,7
6425	H. V. HAUS-, BETT-U. TISCH- MAESCHE	60	63	+16,7	5772	+0,7	+9,1
6430	SERIENFTG. V. ARBEITS- SPORT-U. AE. BEKLEIDUNG	140	173	-6,0	11954	-0,9	-8,5

1) EIN- UND MEHRBETRIEBSUNTERNEHMEN.

## 3 UNTERNEHMEN

## 3.1 UNTERNEHMEN UND BESCHAEFTIGTE IM SEPTEMBER 1990

SYPRO- NUMMER	WIRTSCHAFTSGRUPPE, WIRTSCHAFTSZWEIG	UNTERNEHMEN		VERAENDERUNG ZUM VORJAHRESMONAT		BESCHAEFTIGTE	
		EINBETRIEBS- UNTERNEHMEN	INSGESAMT 1)			VERAENDERUNG ZUM VORMONAT	VERAENDERUNG ZUM VORJAHRESMONAT
		ANZAHL		VH	ANZAHL	VH	
6440	H. V. MIEDERWAREN	8	15	+7,1	4373	+0,2	+4,3
6450	H. V. KOPFBEDECKUNGEN, BEKLEIDUNGSZUBEHOER	86	93	-5,1	7045	+1,0	+1,4
6460	VERARB. V. FELLE, PELZEN	30	31	-29,5	1436	+0,6	-22,1
6470	H. V. BETTWAREN (OH. MA- TRATZEN)	77	82	+2,5	6702	+0,9	+6,8
6481	H. V. KONFEKTION. TEXTILEN ART. F. D. INNENAUSSTATTUNG	11	12	-	876	+2,2	+22,2
6489	H. V. SONST. KONFEKTION. TEXTILEN ARTIKELN, ANG	69	72	+2,9	3555	+1,0	+5,6
6499	M. D. BEKLEIDUNGSGEWERBE VERBUNDENE TAETIGKEITEN	27	28	-	1566	-0,1	+13,4
65	REP. V. GEBRAUCHSGUETERN (OH. ELEKTRISCHE GERAETE)	12	12	+9,1	967	+0,3	-9,8
6510	REP. V. SCHUHEN, GEBRAUCHS- GUETERN A. LEDER U. AE.	5	5	-	149	+1,4	-1,3
6550	REP. V. UHREN, SCHMUCK	-	-	-	-	-	-
6590	REP. V. SONST. GEBR. GUET. (OH. ELEKTR. GERAETEN)	7	7	+16,7	218	-0,5	-14,8
68	ERNAHRUNGSGEWERBE	3492	3930	-0,4	495126	+1,7	+6,0
6811	MAHL-U. SCHAELEMUEHLEN	34	44	-10,2	4221	-1,1	-0,4
6812	H. V. TEIGWAREN	17	18	-5,3	1998	-2,6	-3,5
6813	H. V. NAEHRMITTELN (OH. TEIGWAREN)	45	55	+5,8	22538	+5,9	+10,0
6814	H. V. STAERKE, STAERKE- ERZEUGNISSEN	6	10	-	2321	-1,1	-2,8
6816	H. V. KARTOFFELERZEUG- NISSEN, ANG	38	44	+2,3	7568	+1,2	+6,7
6818	H. V. BACKWAREN (OH. DAUERBACKWAREN)	999	1125	+4,5	90378	+0,7	+11,0
6819	H. V. DAUERBACKWAREN	55	63	-4,5	18170	+2,7	+13,2
6821	ZUCKERINDUSTRIE	11	19	-5,0	10049	+11,2	+2,5
6825	OBST-U. GEMUESE- VERARBEITUNG	166	179	-2,2	21285	-3,3	+7,7
6828	H. V. SUESSWAREN (OH. DAUERBACKWAREN)	127	143	-1,4	48753	+6,9	+8,8
6831	MOLKEREI, KAESEREI	151	206	-3,3	32551	+0,2	+4,3
6836	H. V. DAUERMILCH, MILCH- PRAEPARATEN, SCHMELZKAESE	21	29	+3,6	6444	+1,0	+9,8
6841	DELMUEHLEN, H. V. SPEISEOEL	12	13	-	1652	-1,2	-3,5
6844	H. V. MARGARINE U. AE. NAHRUNGSFETTEN	11	12	-	8623	+0,3	+13,9
6847	TALGSCHMELZEN, SCHMALZ- SIEDEREIEN	7	9	-	688	+1,2	+9,9
6852	SCHLACHTHAEUSER (OH. KOMMUNALE SCHLACHTHOFE)	91	117	-	14454	+2,8	+5,1
6853	FLEISCHWARENINDUSTRIE (OH. TALGSCHMELZEN U. AE.)	227	253	-2,3	41704	+2,1	-4,8
6854	FLEISCHEREI	388	417	-5,7	22944	+0,6	+3,3
6856	FISCHVERARBEITUNG	82	88	+10,0	15953	+1,3	+15,4
6860	VERARB. V. KAFFEE, TEE, H. V. KAFFEEMITTELN	31	33	-5,7	6396	+2,0	-3,3
6871	BRAUEREI	368	418	-2,1	54417	+1,1	+1,5
6872	MAELZEREI	27	34	-	845	-2,4	+0,4
6873	ALKOHOLBRENNEREI	13	16	-	873	+0,5	+0,9
6875	H. V. SPIRITUOSEN	77	89	-4,3	6566	+1,4	+4,0

1) EIN- UND MEHRBETRIEBSUNTERNEHMEN.



### 3 UNTERNEHMEN

#### 3.1 UNTERNEHMEN UND BESCHAEFTIGTE IM SEPTEMBER 1990

SYPRO- NUMMER	WIRTSCHAFTSGRUPPE, WIRTSCHAFTSZWEIG	UNTERNEHMEN			BESCHAEFTIGTE		
		EINBETRIEBS- UNTERNEHMEN	INSGESAMT 1)	VERAENDERUNG ZUM VORJAHRESMONAT VH	INSGESAMT	VERAENDERUNG ZUM VORMONAT VH	VERAENDERUNG ZUM VORJAHRESMONAT
		ANZAHL			ANZAHL		
6877	H. U. VERARB. V. WEIN	34	35	+2,9	3289	+0,1	+4,3
6879	MINERALBRUNNEN, H. V. MINERALWASSER, LIMONADEN	176	202	-4,3	24299	-1,5	+7,9
6882	UEBRIGES ERNAHRUNGS- GEWERBE (OH. H. V. FUTTERM.)	70	80	+6,7	13390	+0,4	+17,0
6889	H. V. FUTTERMITTELN	150	179	-3,2	12767	+0,3	-1,2
69	TABAKVERARBEITUNG	16	31	+6,9	15920	+0,4	-2,7
6911	H. V. ZIGARETTEN	1	9	-	12823	+0,4	-3,8
6915	TABAKVERARBEITUNG (OH. H. V. ZIGARETTEN)	15	22	+10,0	3097	+0,3	+1,9
	BERGBAU U. VERARB. GEWERBE INSGESAMT	34321	38419	+1,0	7516003	+0,1	+2,7

1) EIN- UND MEHRBETRIEBSUNTERNEHMEN.

## 3 UNTERNEHMEN

## 3.2 LOHN- UND GEHALTSUMME SOWIE UMSATZ IM SEPTEMBER 1990

LAND		BRUTTOLOHN- UND -GEHALTSUMME				UMSATZ			
SYPRO- NUMMER	HAUPTGRUPPE WIRTSCHAFTSGRUPPE, WIRTSCHAFTSZWEIG	INSGESAMT 1000 DM	VERÄNDERUNG ZUM VORMONAT		AUS EIGENEN ERZEUGNISSEN U. LEISTUNGEN	SONSTIGER UMSATZ 1000 DM	INSGESAMT	VERÄNDERUNG ZUM VORMONAT	
			VH	VORJAHRES- MONAT				VH	VORJAHRES- MONAT
LAENDER									
	SCHLESWIG-HOLSTEIN	571017	-2,2	+13,6	2907248	367501	3274749	+6,9	+14,9
	HAMBURG	780417	-2,1	+20,2	7499949	3804339	11304288	+8,4	+17,4
	NIEDERSACHSEN	2433629	-3,3	+2,9	12717744	2647490	15365174	+18,4	+8,4
	BREMEN	240233	-3,2	+24,8	1316281	233232	1549513	+5,6	+9,4
	NORDRHEIN-WESTFALEN	8206518	-2,3	+5,3	37033045	4204304	41237349	+4,2	+2,0
	HESSEN	2900800	-3,5	+7,3	12762509	2555038	15317547	+8,8	+14,7
	RHEINLAND-PFALZ	1270973	-4,1	+6,1	5893444	1044017	6937461	+3,4	+5,3
	BADEN-WUERTTEMBERG	6844547	-1,9	+6,7	27666997	3556001	31222998	+14,5	+5,1
	BAYERN	5802107	-3,8	+8,9	25604549	2108724	27713273	+16,3	+3,8
	SAARLAND	423575	-5,2	+6,2	1637348	207713	1845061	+3,2	+1,1
	BERLIN (WEST)	671945	-1,3	+0,9	3189684	264566	3454250	-0,8	+0,7
	BUNDESGBIET	30145761	-2,8	+6,8	138228798	20992865	159221663	+10,0	+6,1
HAUPTGRUPPEN									
	GRUNDSTOFF-U. PRODUK- TIONSGUETERGEWERBE	6132312	-1,5	+2,5	33227721	8177800	41405521	+3,6	+1,2
	INVESTITIONSGUETER PRODUZIERENDES GEWERBE	17346472	-2,5	+9,0	67290078	8612711	75902789	+18,5	+7,7
	VERBRAUCHSGUETER PRODUZIERENDES GEWERBE	4905360	-5,5	+6,4	20580789	1554894	22135683	+9,5	+6,7
	NAHRUNGS-U. GENUSSMITTEL- GEWERBE	1674836	-2,1	+9,5	15076708	2492057	17568765	-4,1	+12,4
	VERARBEITENDES GEWERBE INSGESAMT	29458980	-2,7	+7,2	136175296	20837462	157012758	+10,2	+6,9
WIRTSCHAFTSGRUPPEN (2-STELLIG) UND WIRTSCHAFTSZWEIGE (4-STELLIG)									
21	BERGBAU	686781	-4,8	-6,9	2053502	155403	2208905	+2,9	-5,0
2111	STEINKOHLBERGB. U. -BRI- KETTERSTELLUNG, KOKEREI	538767	-6,2	-8,3	1460113	97648	1557761	+2,8	-8,0
2114	BRAUNKOHLBERGBAU U. -BRIKETTERSTELLUNG	.	.	.	.	.	.	.	.
2130	EISENERZBERGBAU	.	.	.	.	.	.	.	.
2141	NE-METALLERZBERGBAU	.	.	.	.	.	.	.	.
2145	GEW. V. SPALT-U. BRUTSTOFF- HALTIGEN ERZEN	-	-	-	-	-	-	-	-
2150	KALI-U. STEINSALZBERGBAU, SALINEN	38265	-2,0	+2,2	122424	5588	128012	+14,2	+7,2
2180	GEW. V. ERDOEL, ERDGAS	25942	+3,1	+12,9	189185	37483	226668	+3,5	+25,8
2171	SONST. BERGBAU	3231	-0,1	+17,2	35438	1749	37187	-11,8	+4,2
2180	TORFGewinnung u. -Veredlung	8547	-13,6	+4,0	23894	1820	25714	+1,9	-3,3
22	MINERALÖLVERARBEITUNG	153901	+4,9	-1,3	.	.	8045457	+5,6	+15,0
24	H. U. VERARB. V. SPALT-U. BRUTSTOFFEN	6561	+7,4	-4,8	.	.	61428	+50,9	+135,6
25	GEW. U. VERARB. V. STEINEN U. ERDEN	598343	-4,8	+3,0	3061461	325746	3387207	-0,1	+2,2
2512	GEW. V. NATURSTEINEN, ANG	36799	-2,3	+3,3	225700	20810	246510	+6,3	-0,6
2514	GEW. V. KALKSTEIN, GIPS, KREIDE	1229	-6,8	+0,4	.	.	9353	-19,6	-6,6
2516	GEW. V. SAND, KIES	42642	-6,1	+7,1	186549	36725	223274	+2,6	+8,5
2517	GEW. V. SCHIEFER, TON KADLIN	7285	-8,1	-2,0	28761	1762	30523	+7,4	-14,9

## 3 UNTERNEHMEN

## 3.2 LOHN- UND GEHALTSUMME SOWIE UMSATZ IM SEPTEMBER 1990

SYPRO- NUMMER	WIRTSCHAFTSGRUPPE, WIRTSCHAFTSZWEIG	BRUTTOLOHN- UND -GEHALTSUMME			SONSTIGER UMSATZ 1000 DM	UMSATZ		
		INSGESAMT 1000 DM	VERAENDERUNG ZUM VORMONAT VORJAHRES- MONAT			INSGESAMT 1000 DM	VERAENDERUNG ZUM VORMONAT VORJAHRES- MONAT	
			VH				VH	
2519	GEW.V.DOLOMIT,BIMS SOWIE V.STEINEN U. ERDEN,ANG	658	+0,3	-15,4	.	2666	+17,3	-17,7
2525	VERARB.V.NATURSTEINEN, ANG	28892	-5,7	+3,8	102359	6851	+9,3	+5,8
2529	VERARB.V.SCHIEFER SOWIE V.STEINEN U.ERDEN,ANG	21066	+0,1	+9,8	107978	17217	+0,7	+4,9
2531	H.V.ZEMENT	44899	-7,0	+5,4	353429	17141	+1,6	+2,9
2535	H.V.KALK,MOERTEL	32042	-2,0	+14,8	175642	11756	-2,1	+9,2
2536	H.V.GEBRANNTEM GIPS	2010	-2,1	-2,8	11397	996	+4,9	+1,1
2541	ZIEGELEI	51474	-7,6	-9,1	235618	12693	-2,1	-8,3
2542	H.V.GROBSTEINZEUG	3586	-6,2	+25,4	.	17184	-6,4	+36,3
2543	H.V.FEUERFESTER GROB- KERAMIK	50391	-5,1	+0,3	217232	34003	-4,6	-4,2
2551	H.V.KALKSANDSTEINEN	9431	-7,0	+13,7	53447	12101	-3,0	+16,3
2553	H.V.BAUSTOFFEN A.BIMS	6067	-1,3	+13,2	21242	8198	-3,4	+7,4
2555	H.V.GR.FORM.FERTIGBAU- TEILEN A.BETON F.HOCHBAU	21573	-5,1	+12,9	88176	10017	-1,5	+12,8
2559	H.V.BETONERZEUGN.(OH. BIMS,GR.FERTIGBAUTEILE)	122976	-4,6	+11,1	560152	76169	-0,7	+11,1
2563	H.V.GIPSERZEUGNISSEN, DAEMM-U.LEICHTBAUPLATTEN	14393	-5,1	+3,6	76980	13508	-1,2	+12,0
2565	H.V.ASBESTZEMENTWAREN	20508	+5,5	+8,4	67392	5360	-4,6	-0,6
2570	VERARB.V.ASBEST	7889	-7,9	-65,9	30292	1780	+8,7	-64,4
2580	H.V.SCHLEIFMITTELN	28282	-5,2	+6,7	98501	12518	-1,5	+0,9
2591	H.V.TRANSPORTBETON	44241	-6,1	+8,5	395761	21791	-1,1	+4,2
27	EISENSCHAFFENDE INDUSTRIE	824112	+9,5	-1,0	4189172	174921	+4,9	-11,8
2711	HOCHOFEN-, STAHL-U.WARM- WALZWERKE(OH. STAHLROHRE)	644979	+13,3	+1,4	3407704	142457	+7,0	-12,5
2715	H.V.STAHLROHREN(OH. PRAEZISIONSSTAHLROHRE)	88225	+0,3	-19,7	434942	19301	-6,3	-13,9
2720	H.V.PRAEZISIONSSTAHL- ROHREN	48591	-7,4	+7,8	213665	342	+2,4	-2,4
2740	SCHMIEDE-,PRESS-U. HAMMERWERKE	42317	-1,6	+2,1	132861	12821	-1,1	+1,2
28	NE-METALLERZEUGUNG, NE-METALLHALBZEUGWERKE	315601	-4,9	+4,2	2178223	319132	+2,1	-11,9
2811	NE-LEICHTMETALLHUETTEN	54178	-9,2	-4,1	350882	120807	-8,3	-10,8
2813	NE-SCHWERMETALLHUETTEN	31238	-2,9	+5,0	405003	26277	+22,8	-25,3
2816	NE-METALLUMSCHMELZWERKE	15544	-6,9	+6,0	166725	18318	+14,8	-16,9
2850	NE-METALLHALBZEUGWERKE	214641	-3,8	+6,2	1255613	153730	-0,6	-6,5
29	GIESSEREI	385070	-7,2	+5,4	1250192	98971	+10,1	+0,9
2910	EISEN-,STAHL-U.TEMPER- GIESSEREI	271083	-5,7	+4,3	871646	82570	+8,7	+1,4
2950	NE-METALLGIESSEREI	113987	-10,7	+8,1	378546	16401	+13,4	-0,3
30	ZIEHEREIEN, KALTALZWER- KE, STAHLVERFORMUNG USW	695528	-6,1	+11,1	2750579	187528	+3,5	+5,0
3011	STABZIEHEREIEN, KALT- WALZWERKE	44530	-3,6	+10,0	293649	5906	+0,3	-1,8
3015	DRAHTZIEHEREIEN(EINSCHL. H.V.DRAHTERZEUGNISSEN)	94903	-5,8	+8,2	501119	55604	+1,7	+4,9
3021	H.V.GESENK-U.L.FREIFORM- SCHMIEDEST.,SCHW.PRESST.	162881	-7,1	+10,9	641224	14696	+4,4	+5,4
3025	STAHLVERFORMG.,ANG, OBER- FLAECH.VEREDLG.,HAERTUNG	352292	-6,0	+11,2	1186625	99849	+4,7	+5,1

## 3 UNTERNEHMEN

## 3.2 LOHN- UND GEHALTSUMME SOWIE UMSATZ IM SEPTEMBER 1990

SYPRO- NUMMER	WIRTSCHAFTSGRUPPE, WIRTSCHAFTSZWEIG	BRUTTOLOHN- UND -GEHALTSUMME				UMSATZ			
		INSGESAMT	VERÄNDERUNG ZUM		AUS EIGENEN ERZEUGNISSEN U. LEISTUNGEN	SONSTIGER UMSATZ	INSGESAMT	VERÄNDERUNG ZUM	
			VORMONAT	VORJAHRES- MONAT				VORMONAT	VORJAHRES- MONAT
		1000 DM		VH		1000 DM			VH
3030	MECHANIK, ANG	40922	-5,4	+20,5	127962	11473	139435	+2,2	+20,7
31	STAHL-U. LEICHTMETALLBAU, SCHIENENFAHRZEUGBAU	697415	-4,5	+8,8	2789689	334147	3123836	+22,7	-11,0
3111	H. V. STAHL-U. L. METALLKON- STRUKT. (OH. GRUBENAUSB. -)	323166	-6,6	+8,3	1238275	266965	1505240	+16,7	+23,7
3114	WEICHENBAU, H. V. KREUZUN- GEN U. AE. GLEISMATERIAL	5010	-7,0	+14,6	16764	4083	20847	+6,8	+15,4
3117	H. V. GRUBENAUSB. - KONSTRUKTIONEN	17935	-5,3	+5,0	66914	5181	72095	-27,4	-30,5
3151	KESSEL-U. BEHAELTERBAU	304992	-1,7	+7,7	1308858	53141	1361999	+38,6	-33,8
3171	LOKOMOTIVBAU	.	.	.	.	.	.	.	.
3174	WAGGONBAU	38098	-8,1	+24,5	135501	3993	139494	+11,7	+38,6
3177	FELD-U. INDUSTRIEBAHN- WAGENBAU	.	.	.	.	.	.	.	.
3179	REP. V. SCHIENENFAHRZEUGEN	4634	-2,3	-6,9	.	.	11994	-10,7	+17,4
32	MASCHINENBAU	4597693	-3,4	+10,6	16961844	1294219	18256063	+13,7	+12,3
3210	H. V. LANDW. MASCHINEN, ACKERSCHLEPPERN	160332	-3,7	+8,3	627174	45649	672823	+11,7	+1,9
3220	H. V. METALLBEARBEITUNGS- MASCHINEN U. AE.	693526	-2,9	+11,3	2339877	117253	2457130	+24,6	+16,3
3230	H. V. TEXTIL-U. NAEH- MASCHINEN	242129	-6,9	+9,6	837380	63071	900451	+6,7	-1,7
3240	H. V. MASCHINEN F. D. NAHR. - U. GENUSSMITTELIND. USW	576245	-3,3	+11,3	2263427	176660	2440087	+22,8	+31,0
3256	H. V. HUETTEN-U. WALZWERKS- EINR. USW (OH. BAUMASCH.)	521423	-2,0	+14,1	1765489	93019	1858508	+1,3	+14,1
3257	H. V. BAU- , BAUSTOFF-U. AE. MASCHINEN	216351	-3,1	+9,7	864150	118763	982913	-3,0	+12,1
3260	H. V. ZAHNRAEDERN, GE- TRIEBEN, LAGERN U. AE.	362040	-6,3	+8,3	1002464	162025	1164489	+1,0	+0,3
3270	H. V. MASCHINEN F. WEITERE BEST. WIRTSCHAFTSZWEIGE	450673	-3,4	+13,9	1948058	149933	2097991	+34,1	+10,6
3280	SONST. MASCHINENBAU	1374974	-2,6	+8,7	5313825	367846	5681671	+11,6	+10,6
33	STRASSENFAHRZEUGBAU, REP. V. KFZ USW	4012804	-2,1	+5,0	17558282	3521424	21079706	+22,0	+11,7
3311	H. V. KRAFTWAGEN U. -MOTOREN	2777074	-0,2	+3,3	13214227	2609368	15823595	+27,2	+13,0
3314	H. V. TEILEN F. KRAFTWAGEN U. -MOTOREN	855967	-6,2	+9,8	2957248	165942	3123190	+14,0	+3,3
3316	H. V. KAROSS. , AUFBAUTEN, ANHAENGERN F. KRAFTWAGEN	159462	-7,8	+10,6	705443	31258	736701	+15,6	+16,3
3321	H. V. KRAFTRAEDERN, KRAFTRADMOTOREN	-	-	-	-	-	-	-	-
3324	H. V. FAHRR. AEDERN	16339	-11,8	+14,9	84618	7687	92305	+13,9	+27,3
3327	H. V. KRAFTRAD-U. FAHR- RADTEILEN	11706	-7,3	+0,6	46669	3069	49738	+0,1	+1,0
3380	SONST. STRASSENFAHR- ZEUGBAU	11462	-7,1	+13,0	46438	3655	50093	+3,6	+4,6
3390	REP. V. KRAFTFAHRZEUGEN, FAHRR. AEDERN, LACKIERUNG	180794	-3,7	+3,7	503639	700445	1204084	-5,4	+15,8
34	SCHIFFBAU	148124	-3,5	+10,5	599746	12148	611894	+104,5	-28,6
35	LUFT-U. RAUMFAHRZEUGBAU	378954	-0,4	+5,7	1459313	56454	1515767	+37,3	+14,1
36	ELEKTROTECHNIK, REP. V. HAUSHALTSGERAETEN	4798814	-0,6	+11,4	17751041	1886364	19637405	+21,5	+4,4
3610	H. V. BATTERIEN, AKKU- MULATOREN	51023	-2,2	+5,7	185503	24512	210015	+16,5	+6,2
3620	H. V. GERAETEN D. ELEKTRIZ. ERZEUGUNG, -VERTLG. U. AE.	1581027	-0,2	+6,3	5578085	513992	6092077	+11,9	-0,5

9 UNTERNEHMEN

3.2 LOHN- UND GEHALTSUMME SOWIE UMSATZ IM SEPTEMBER 1990

SYPRO- NUMMER	WIRTSCHAFTSGRUPPE, WIRTSCHAFTSZWEIG	BRUTTOLOHN- UND -GEHALTSUMME			UMSATZ				
		INSGESAMT	VERÄNDERUNG ZUM		AUS EIGENEN ERZEUGNISSEN U. -LEISTUNGEN	SONSTIGER UMSATZ	INSGESAMT	VERÄNDERUNG ZUM	
			VORMONAT	VORJAHRES- MONAT				VORMONAT	VORJAHRES- MONAT
		1000 DM		VH		1000 DM			VH
3640	H.V. ELEKTRISCHEN LEUCHTEN U. LAMPEN	149209	-2,3	+14,0	509571	107601	617172	+2,9	+7,1
3650	H.V. ELEKTROHAUSHALTS- GERÄTEN	294866	+0,8	+20,1	1542344	357348	1899692	+42,7	+23,0
3660	H.V. ZÄHLERN, FERNMEDE- MESS- U. REGELGERÄTEN USW	2303643	-0,6	+17,4	8012751	390305	8403056	+23,6	+4,1
3670	H.V. RUNDUNK-, FERNSEH- U. PHONOTECHN. GERÄTEN	295114	-1,0	+2,5	1595328	480271	2075599	+38,4	+4,4
3680	REP. V. ELEKTRISCHEN GE- RÄTEN F. D. HAUSHALT	3738	-2,5	+8,9	9434	564	9998	-8,2	+15,2
3690	MONT. V. ELEKTROTECHN. ERZEUGN. (OH. BAUINSTALL.)	120194	-4,7	-16,3	318025	11771	329796	+9,8	+10,9
37	FEINMECHANIK, OPTIK, H.V. UHREN	520181	-2,5	+5,0	1586949	315131	1902080	+14,4	+6,3
3711	OPTIK (OH. AUGENOPTIK, FOTO- U. KINOTECHNIK)	80197	-1,2	+11,5	305988	35050	341038	+37,8	+27,6
3715	AUGENOPTIK	51732	-2,8	-0,5	133890	34294	168184	+7,6	+3,9
3721	H.V. FOTO-, PROJEKTIONS- U. KINOGERÄTEN	56421	+1,9	+5,4	173335	110262	283597	+9,3	+2,8
3751	FEINMECHANIK (OH. H.V. ME- DIZINTECH. U. AE. ERZEUGN.)	132294	-5,6	+4,3	403473	44217	447690	+9,9	+1,3
3760	H.V. MEDIZIN- U. ORTHOPÄ- DIEMECHANISCHEN ERZEUGN.	171946	-1,2	+4,8	446721	76376	523097	+3,2	+2,6
3771	H.V. UHREN	27591	-6,3	+1,7	123542	14932	138474	+63,1	+3,9
38	H.V. EBM-WAREN	1199153	-5,4	+11,4	4846221	373265	5219486	+5,9	+11,3
3810	H.V. HANDELSWAFFEN U. DEREN MUNITION	85674	-3,6	+0,9	338400	39135	377535	+18,9	+2,9
3821	H.V. WERKZEUGEN SOWIE GE- RÄT. F. D. LANDWIRTSCHAFT	111640	-5,1	+5,9	340956	59113	400069	+5,6	+3,6
3830	H.V. HEIZ- U. KOCHGERÄTEN	43419	-1,4	+25,0	162208	10048	172256	+6,9	-3,0
3842	H.V. STAHLBLECHWAREN (OH. MOEBEL)	226433	-5,1	+17,2	1048344	53169	1101513	+6,7	+17,0
3844	H.V. NE-METALLBLECH- WAREN (OH. MOEBEL)	64726	-4,8	+16,0	282379	20761	303140	+0,4	+14,4
3847	H.V. MOEBELN A. METALL	143435	-3,9	+15,0	627415	23029	660444	+12,6	+16,4
3848	H.V. PANZERSCHRAENKEN (TRESOREN)	7102	-2,7	+9,6	25323	1982	27305	+18,6	+10,5
3849	H.V. FEINSTBLECHPACKUNGEN	49567	-2,1	+9,6	273423	9974	283397	-10,2	+10,9
3850	H.V. SCHLOSSESN, BESCHLÄGEN	185843	-8,1	+9,1	654151	42018	696169	+1,0	+11,8
3871	H.V. SCHNEIDWAREN, BESTECKEN	45033	-4,3	+7,5	140793	52962	193755	+13,9	+7,7
3882	H.V. SONST. METALLWAREN (OH. -KURZWAREN)	109422	-5,7	+11,8	493841	29582	523423	+10,1	+17,0
3889	H.V. METALLKURZWAREN, L. PRESS-, ZIEH- U. STANZT.	126859	-7,6	+9,9	458988	21492	480480	+0,7	+5,4
39	H.V. MUSIKINSTRUM., SPIEL- WAREN, FUELLHALTERN USW	174059	-3,7	+6,1	779396	59159	838555	+18,6	+2,9
3911	H.V. MUSIKINSTRUMENTEN	21250	-5,7	+4,1	62404	3032	65436	+41,5	-10,7
3931	H.V. SPIELWAREN, CHRIST- BAUMSCHMUCK	48676	-4,5	+11,5	227553	14016	241569	+30,9	+3,1
3940	H.V. TURN- U. SPORTGERÄTEN	10247	-14,1	-7,5	46630	7913	54543	+13,6	+6,3
3951	H.V. GOLD- U. SILBER- SCHMIEDEWAREN, ANG	477	-6,5	.	.	.	1117	-22,9	.
3954	H.V. SCHMUCK A. EDELMETALL OD. -PLATTIERUNGEN	29292	-3,5	+8,2	179918	5552	185470	+49,4	+10,9
3957	H.V. PHANTASIESCHMUCK	6351	-4,6	+8,1	.	.	26128	+55,1	+5,1
3960	BEARB. V. EDEL- U. SCHMUCK- STEINEN, PERLEN U. AE.	2127	+0,9	.	8580	2466	11046	+11,2	.

# 3 UNTERNEHMEN

## 3.2 LOHN- UND GEHALTSUMME SOWIE UMSATZ IM SEPTEMBER 1990

SYPRO- NUMMER	WIRTSCHAFTSGRUPPE, WIRTSCHAFTSZWEIG	BRUTTOLOHN- UND -GEHALTSUMME			UMSATZ				
		INSGESAMT 1000 DM	VERÄNDERUNG ZUM VORMONAT VH	VERÄNDERUNG ZUM VORJAHRES- MONAT	AUS EIGENEN ERZEUGNISSEN U. LEISTUNGEN	SONSTIGER UMSATZ 1000 DM	INSGESAMT	VERÄNDERUNG ZUM VORMONAT VH	VERÄNDERUNG ZUM VORJAHRES- MONAT
3970	H.V. MUENZEN, MEDAILLEN	2237	-8,7	-1,2	7864	210	8074	-1,0	+3,6
3980	H.V. FUELLHALT., VERARB. V. SCHNITZ- U. FORMSTF. USW	19874	+1,4	+3,0	84157	18397	102554	+5,2	-5,2
3990	FOTO- U. FILMLABORS	33528	-0,4	+4,3	135260	7358	142618	-16,1	+4,5
40	CHEMISCHE INDUSTRIE	2801662	-1,6	+2,9	13338952	3048995	16387947	+2,8	+1,4
4031	H.V. CHEM. GRUNDSTF. (AUCH H. ANSCHL. WEITERVERARB.)	1490309	-1,7	-0,6	6808274	1806158	8614432	+4,8	-1,9
4034	H.V. CHEM. ERZEUGNISSEN F. GEMERBE, LANDWIRTSCHAFT	421727	-0,8	+5,5	2046602	330171	2376773	+1,3	+0,1
4035	H.V. PHARMAZEUTISCHEN ERZEUGNISSEN	470666	+0,4	+9,1	1968729	430165	2398894	+1,2	+7,1
4036	H.V. SEIFEN, WASCH- U. KOERPERPFLEGEMITTELN	284221	-4,4	+9,0	1507464	234260	1741724	-5,7	+13,3
4037	H.V. FOTOCHEMISCHEN ERZEUGNISSEN	88267	-6,6	+3,5	358922	183955	542877	+10,0	+9,5
4039	H.V. SONST. CHEM. ERZEUGN. F. PRIV. VERBRAUCH, VERW.	67097	-3,0	+1,4	323522	36231	359753	+5,8	-0,9
4090	H.V. CHEMIEFASERN	79375	+0,4	+2,4	325439	28055	353494	+16,6	-6,6
50	H.V. BUERDMASCHINEN, ADV-GERAETEN U. -EINR.	478161	-3,8	+3,8	1909144	705014	2614158	+21,7	+4,0
5060	H.V. BUERDMASCHINEN	40555	-20,3	-1,5	141326	37592	178918	+27,6	+11,3
5080	H.V. ADV-GERAETEN U. -EINRICHTUNGEN	437606	-1,9	+4,3	1767818	667422	2435240	+21,3	+3,5
51	FEINKERAMIK	139810	-0,9	+5,2	381620	17190	408810	+7,1	+6,1
5110	H.V. PORZELLAN	62670	+4,0	+6,1	147470	1988	149458	+11,2	+7,6
5120	H.V. STEINGUT, FEINSTEIN- ZEUG, TON- U. TOEPFERWAREN	17578	-3,4	+0,9	47812	1882	49694	+21,5	+2,8
5150	H.V. SANITAERER INSTAL- LATIONSKERAMIK	6119	-3,7	+8,6	16874	5285	22159	-10,5	+10,9
5160	H.V. TECHNISCHER KERAMIK	16891	-4,9	+3,0	48265	1167	49432	+3,1	+2,9
5170	H.V. FLIESEN, BAUKERAMIK, KACHELN, KACHELOEFEN	36552	-5,1	+6,2	131199	6868	138067	+3,4	+6,1
52	H.U. VERARB. V. GLAS	253515	-3,4	+3,8	1089115	105922	1195037	+9,2	+6,8
5211	H.V. FLACHGLAS (OH. TECHN. GLAS)	1011	-9,6	+8,1	3093	-	3093	+16,3	+6,8
5225	H.V. HOHLGLAS, TECHN. GLAS	126000	-4,5	+3,0	517679	31809	549488	+5,5	+10,2
5290	VERARB. U. VEREDLG. V. GLAS, H.U. VERARB. V. GLASFASER	126504	-2,2	+4,5	568343	74113	642456	+12,4	+4,1
53	HOLZBEARBEITUNG	143463	-7,6	+6,5	873888	79531	953419	+4,9	+0,2
5319	SAEGE- U. HOBELWERKE	65336	-7,2	+3,7	467222	52853	520175	+4,6	+1,7
5361	H.V. HALBWAREN A. HOLZ	78127	-7,9	+9,0	406666	26578	433244	+5,2	-1,6
54	HOLZVERARBEITUNG	687918	-7,4	+6,4	3177990	203860	3381850	+17,4	+8,6
5411	H.V. BAUELEMENTEN A. HOLZ (OH. FERTIGTEILBAUTEN)	98576	-6,5	+4,0	438674	33775	472449	+12,5	+2,9
5421	H.V. HOLZMOEBELN (OH. POLSTERMOEBEL)	384946	-7,4	+6,2	1775809	110597	1886406	+15,1	+8,3
5424	H.V. POLSTERMOEBELN	83494	-8,0	+7,6	404220	9464	413684	+50,8	+8,0
5427	H.V. MATRATZEN	6699	-5,4	+19,9	.	.	54706	+27,0	+29,6
5431	H.V. HOLZVERPACKUNGSMIT- TELN U. -LAGERBEHAELTERN	19627	-7,5	+12,7	91553	15399	106952	+0,3	+18,7
5441	H.V. SONST. HOLZWAREN	77179	-8,1	+7,0	343223	19693	362916	+14,5	+12,7
5461	H.V. KORK-, KORB- U. FLECHT- WAREN (OH. KORBMOEBEL)	801	-0,5	-31,0	.	.	8336	+22,2	+24,3
5470	H.V. PINSELN, BESEN, BUERSTEN USW	16596	-7,7	+8,6	67881	8520	76401	+4,8	+4,1

## 3 UNTERNEHMEN

## 3.2 LOHN- UND GEHALTSUMME SOWIE UMSATZ IM SEPTEMBER 1990

SYPRO- NUMMER	WIRTSCHAFTSGRUPPE, WIRTSCHAFTSZWEIG	BRUTTOLOHN- UND -GEHALTSUMME				UMSATZ		VERÄNDERUNG ZUM	
		INSGESAMT	VERÄNDERUNG ZUM		AUS EIGENEN ERZEUGNISSEN U. LEISTUNGEN	SONSTIGER UMSATZ	INSGESAMT	VORMONAT VORJAHRES-	
			VORMONAT	VORJAHRES- MONAT				VH	MONAT
		1000 DM		VH		1000 DM			
55	ZELLSTOFF-, HOLZSCHLIFF-, PAPIER-U. PAPPEERZEUGUNG	223713	-2,0	+3,8	1608664	67148	1675812	-2,7	-3,0
56	PAPIER-U. PAPPEVERAR- BEITUNG	372704	-6,9	+9,6	1989956	160136	2150092	+2,0	+12,3
5610	H. V. TAPETEN, SPEZ. PAPIE- REN, VERPACKUNGSMITTELN	216828	-8,0	+10,2	1208721	46616	1255337	+2,8	+12,8
5620	H. V. SCHREIBWAREN U. BUEROBEDARF, BUCHBINDEREI	81661	-7,0	+11,3	349997	53607	403604	+4,8	+19,1
5691	H. V. SONST. WAREN A. PAPIER U. PAPPE	74215	-3,5	+5,9	431238	59913	491151	-2,1	+6,0
57	DRUCKEREI, Vervielfachung	624779	-5,0	+8,0	2304652	135133	2439785	+4,7	+7,9
58	H. V. KUNSTSTOFFWAREN	933923	-5,8	+14,1	4346307	309873	4656180	+6,2	+12,4
59	GUMMI-VERARBEITUNG	399531	-5,4	-1,0	1340580	347347	1687927	+8,8	+1,2
61	LEDERERZEUGUNG	14077	-8,5	-8,4	103634	2073	105707	+37,3	-11,3
62	LEDER-VERARBEITUNG	103784	-6,6	-5,5	520038	93820	613858	+7,3	-3,1
6211	LEDER-VERARBEITUNG (OH. H. V. SCHUHEN)	33142	-5,6	+5,9	151669	39785	191454	+10,7	+9,9
6251	H. V. SCHUHEN	70842	-7,0	-10,0	368369	54035	422404	+5,8	-8,0
63	TEXTILGEWERBE	617328	-4,8	-0,6	3266622	263623	3530245	+20,5	-0,5
6301	WOLLAUFBER., ZWIRNEREI, HANDELSF. AUFM. V. GARNEN	9398	-4,0	+2,1	57175	3026	60201	+32,3	-14,0
6311	WOLLSPINNEREI	16517	-5,5	-7,5	85048	25715	110763	+38,4	-20,6
6312	BAUMWOLLSPINNEREI	49450	-5,2	-3,6	257095	5342	262437	+49,6	-4,9
6313	SEIDENSPINNEREI	-	-	-	-	-	-	-	-
6322	ZWIRNEREI, HANDELSF. AUF- MACHUNG V. BAUMWOLLGARNEN	4186	-5,6	+56,8	.	.	19275	+50,1	+23,4
6323	ZWIRNEREI, HANDELSF. AUFM. V. SEIDENGARN, TEXTURIER.	26815	-1,1	+1,0	136808	15893	152701	+31,2	+11,7
6331	WOLLWEBEREI, ANG	22862	-8,9	-2,8	135575	1699	137274	+23,2	-3,9
6332	BAUMWOLLWEBEREI, ANG	81816	-4,5	-6,1	391397	21214	412551	+35,4	-5,8
6333	SEIDENWEBEREI, ANG	36316	-2,6	+12,0	221554	8734	231288	+11,2	-1,5
6354	LEINEN-, HANF-U. RAMIE- AUFBER. U.-VERARBEITUNG	1408	-5,8	.	.	.	5622	+24,0	.
6355	JUTESPINNEREI U.-WEBEREI	3623	-9,1	.	16133	2039	18172	-4,5	.
6357	H. V. SEILERWAREN U. AE. A. FASERN ALLER ART	1338	-10,0	+74,2	5695	629	6324	+13,7	+81,4
6361	H. V. GARDINENSTOFF	11920	-4,1	+4,1	64230	1396	65626	+17,5	+16,6
6365	H. V. MOEBEL-U. DEKO- RATIONSSTOFF	14491	-2,1	+4,2	92083	930	93013	+39,6	+7,3
6370	WIRKEREI, STRICKEREI	125318	-6,1	-3,4	710857	94241	805098	+12,0	-1,5
6380	H. V. TEPPICHEN U. AE., BESCHICHTETEM GEWEBE	45158	-4,9	+2,9	255616	20879	276495	+10,1	-0,9
6391	VEREDLG. V. TEXTILIEN	83515	-5,4	+2,5	405955	13130	419085	+21,2	+8,4
6399	SONST. TEXTILGEWERBE, ANG	83197	-3,0	-0,9	407591	46729	454320	+11,3	+2,3
64	BEKLEIDUNGSGEWERBE	382400	-5,3	+0,9	2609359	204000	2813359	+2,3	+4,4
6413	H. V. HERRENOBERBEKLEIDUNG	82580	-6,0	+0,1	597290	36666	633956	+20,9	+10,3
6414	H. V. DAMEN-U. KINDER- OBERBEKLEIDUNG	178292	-5,5	-	1317420	73826	1391246	-9,8	-3,1
6421	H. V. HERREN-, DAMEN-U. KINDERWAESCHE	16688	-4,3	-5,3	133263	24212	157475	+8,3	+33,4
6425	H. V. HAUS-, BETT-U. TISCH- WAESCHE	14677	-4,8	+15,1	83659	7754	91413	+11,3	+20,9
6430	SERIENFTB. V. ARBEITS-, SPORT-U. AE. BEKLEIDUNG	26349	-5,8	-7,9	154605	20583	175188	+32,3	-4,5

## 3 UNTERNEHMEN

## 3.2 LOHN- UND GEHALTSUMME SOWIE UMSATZ IM SEPTEMBER 1990

SYPRO- NUMMER	WIRTSCHAFTSGRUPPE, WIRTSCHAFTSZWEIG	BRUTTOLOHN- UND -GEHALTSUMME				UMSATZ			
		INSGESAMT 1000 DM	VERAENDERUNG ZUM VORMONAT		AUS EIGENEN ERZEUGNISSEN U. LEISTUNGEN	SONSTIGER UMSATZ 1000 DM	INSGESAMT	VERAENDERUNG ZUM VORMONAT	
			VH	VORJAHRES- MONAT				VH	VORJAHRES- MONAT
6440	H. V. MIEDERWAREN	12006	+1,9	+10,8	52929	9641	62570	-8,5	+13,9
6450	H. V. KOPFBEDECKUNGEN, BEKLEIDUNGSZUBEHOER	16698	-1,6	+5,2	73662	12210	85872	+24,8	+3,1
6460	VERARB. V. FELLEN, PELZEN	4070	-8,6	-17,9	17063	1461	18524	-12,4	-21,7
6470	H. V. BETTWAREN (OH. MA- TRATZEN)	16466	-6,8	+10,5	128248	7734	135982	+24,6	+39,7
6481	H. V. KONFEKTION. TEXTILEN ART. F. D. INNENAUSSTATTUNG	1849	-4,0	+23,3	.	.	9953	+0,8	+70,9
6489	H. V. SONST. KONFEKTION. TEXTILEN ARTIKELN, ANG	9579	-7,2	+9,2	34792	5261	40053	+11,4	+20,9
6499	M. D. BEKLEIDUNGSGEWERBE VERBUNDENE TAEITIGKEITEN	3146	-4,6	+19,1	.	.	11127	+10,5	+26,8
65	REP. V. GEBRAUCHSGUETERN (OH. ELEKTRISCHE GERAETE)	1063	-5,0	-6,9	2100	105	2205	-39,6	-21,8
6510	REP. V. SCHUHEN, GEBRAUCHS- GUETERN A. LEDER U. AE.	385	+0,8	+1,3	.	.	889	-0,8	-6,4
6550	REP. V. UHREN, SCHMUCK	-	-	-	-	-	-	-	-
6590	REP. V. SONST. GEBR. GUET. (OH. ELEKTR. GERAETEN)	678	-8,0	-11,0	.	.	1316	-52,2	-29,6
68	ERNAEHRUNGSGEWERBE	1602085	-2,3	+9,8	12894123	2365692	15259815	-4,8	+11,0
6811	MAHL-U. SCHAELEMUEHLEN	16575	-3,5	+4,2	213413	27732	241145	+1,8	+6,6
6812	H. V. TEIGWAREN	6895	-8,8	+3,1	47218	10304	57522	-1,1	+3,9
6813	H. V. NAEHRMITTELN (OH. TEIGWAREN)	84681	-6,8	+10,8	562741	354591	917332	+2,8	+18,1
6814	H. V. STAERKE, STAERKE- ERZEUGNISSEN	10383	-0,8	+1,2	116712	18797	135509	+1,0	+12,9
6816	H. V. KARTOFFELERZEUG- NISSEN, ANG	21539	+0,5	+10,8	131367	21903	153270	+3,4	+22,7
6818	H. V. BACKWAREN (OH. DAUERBACKWAREN)	212122	-1,3	+17,4	687904	100059	787963	+0,5	+19,1
6819	H. V. DAUERBACKWAREN	46381	+2,0	+15,4	323958	55089	379027	+23,1	+26,5
6821	ZUCKERINDUSTRIE	43761	-15,1	+2,2	388988	10979	399967	-8,3	+4,6
6825	OBST-U. GEMUESE- VERARBEITUNG	67228	-4,3	+14,3	640226	54520	694746	-2,9	+27,8
6828	H. V. SUESSWAREN (OH. DAUERBACKWAREN)	146924	-0,4	+11,1	1139135	137253	1276388	+7,5	+16,4
6831	MOLKEREI, KAESEREI	121831	-3,9	+12,4	1763467	359548	2123015	-5,9	-0,7
6836	H. V. DAUERMILCH, MILCH- PRAEPARATEN, SCHMELZKAESE	22900	+0,1	+17,6	350128	60354	410482	-4,2	+25,4
6841	DELMUEHLEN, H. V. SPEISEOEL	8020	-0,2	+3,1	210436	4306	214742	-8,2	-19,5
6844	H. V. MARGARINE U. AE. NAHRUNGSFETTEN	36921	-3,9	+18,6	268411	45859	314270	-2,2	+15,8
6847	TALGSCHMELZEN, SCHMALZ- SIEDEREIEN	2585	-5,1	+14,2	16634	922	17556	-4,4	-6,4
6852	SCHLACHTHAEUSER (OH. KOMMUNALE SCHLACHTHOEF)	43108	-3,3	+10,5	737826	62413	800239	-4,6	+3,6
6853	FLEISCHWARENINDUSTRIE (OH. TALGSCHMELZEN U. AE.)	127074	-2,0	-0,6	962559	177661	1140220	-3,6	+7,9
6854	FLEISCHEREI	55995	-0,2	+10,0	331560	46564	378124	-3,3	+10,1
6856	FISCHVERARBEITUNG	47076	-3,7	+16,7	224258	88103	312361	-2,2	+24,2
6860	VERARB. V. KAFFEE, TEE, H. V. KAFFEEMITTELN	23310	-0,9	-2,4	422945	123531	546476	+3,9	-2,2
6871	BRAUEREI	227032	+0,9	+5,8	1210400	190967	1401367	-20,1	+13,9
6872	MAELZEREI	3455	-2,6	+4,6	88141	11225	99366	-6,0	+18,2
6873	ALKOHOLBRENNEREI	3174	-1,3	-16,9	16927	3984	20911	+2,1	+20,7
6876	H. V. SPIRITUOSEN	23061	-0,7	+5,0	424079	88987	513066	+1,2	+29,4



## 3 UNTERNEHMEN

## 3.2 LOHN- UND GEHALTSUMME SOWIE UMSATZ IM SEPTEMBER 1990

SYPRO- NUMMER	WIRTSCHAFTSGRUPPE, WIRTSCHAFTSZWEIG	BRUTTOLOHN- UND -GEHALTSUMME				UMSATZ			
		INSGESAMT	VERAENDERUNG ZUM VORMONAT		AUS EIGENEN ERZEUGNISSEN U. LEISTUNGEN	SONSTIGER UMSATZ	INSGESAMT	VERAENDERUNG ZUM VORMONAT	
			VORJAHRES- MONAT	VH				VORJAHRES- MONAT	VH
		1000 DM				1000 DM			
6877	H. U. VERARB. V. WEIN	11687	+1,9	+10,1	166542	20594	187136	-6,8	+21,7
6879	MINERALBRUNNEN, H. V. MINERALWASSER, LIMONADEN	92426	-5,6	+11,2	636367	160909	797276	-25,2	+21,3
6882	UEBRIGES ERNAHRUNGS- GEWERBE (OH. H. V. FUTTERM. )	41316	-1,5	+16,6	263503	24195	287698	-5,4	+26,9
6889	H. V. FUTTERMITTELN	54625	-0,7	+4,5	548278	104363	652641	+0,1	-4,0
69	TABAKVERARBEITUNG	72751	+2,2	+3,7	2182585	126365	2308950	+0,8	+22,0
6911	H. V. ZIGARETTEN	65121	+3,2	+3,9	2136063	87323	2223386	+0,7	+22,5
6915	TABAKVERARBEITUNG (OH. H. V. ZIGARETTEN)	7630	-5,0	+2,0	46522	39042	85564	+2,7	+11,2
	BERGBAU U. VERARB. GEWERBE INSGESAMT	30145761	-2,8	+6,8	138228798	20992865	159221663	+10,0	+6,1

## 4 BETRIEBE

## 4.1 BETRIEBE, BESCHAEFTIGTE UND GELEISTETE ARBEITERSTUNDEN JANUAR - SEPTEMBER 1990

SYPRO- NUMMER	LAND	BETRIEBE		BESCHAEFTIGTE			GEL. ARBEITERSTUNDEN		
	HAUPTGRUPPE WIRTSCHAFTSGRUPPE, WIRTSCHAFTSZWEIG	INSGESAMT 2) ANZAHL	VERAEND. ZUM VORJAHRES- ZEITRAUM VH	ARBEITER 2)	ANGE- STELLTE 1) 2) ANZAHL	INSGE- SAMT 2)	VERAEND. ZUM VORJAHRES- ZEITRAUM VH	INSGESAMT 1000	VERAEND. ZUM VORJAHRES- ZEITRAUM VH
				LAENDER					
	SCHLESWIG-HOLSTEIN	1613	+2,1	118395	57403	175798	+4,4	144141	+4,4
	HAMBURG	772	+1,3	70960	63772	134732	+0,8	85783	-0,5
	NIEDERSACHSEN	4268	+0,8	492565	179712	672277	+3,4	589338	+2,4
	BREMEN	359	+7,8	52478	29485	81963	+6,7	68029	+5,2
	NORDRHEIN-WESTFALEN	11751	+4,4	1400090	619535	2019625	+2,3	1703809	+1,8
	HESSEN	3829	+2,6	417214	236147	653361	+2,5	491560	+1,6
	RHEINLAND-PFALZ	2610	-1,0	261366	122817	384183	+2,8	315389	+1,1
	BADEN-WUERTTEMBERG	9870	+0,6	1001522	515321	1516843	+2,7	1175364	+1,8
	BAYERN	9886	+0,1	971182	465074	1436256	+3,0	1139318	+1,2
	SAARLAND	610	+1,2	107940	31103	139043	+2,6	128112	+0,6
	BERLIN (WEST)	1119	-0,2	111857	58537	170394	+2,9	130282	+3,8
	BUNDESGBIET	46687	+1,6	5005569	2378906	7384475	+2,7	5971125	+1,8
				HAUPTGRUPPEN					
	GRUNDSTOFF-U. PRODUK- TIONSGUETERGEWERBE	8866	+0,8	869341	494130	1363471	+1,3	1066189	-0,1
	INVESTITIONSGUETER PRODUZIERENDES GEWERBE	19957	+2,8	2652514	1341198	3993712	+3,4	3123533	+2,6
	VERBRAUCHSGUETER PRODUZIERENDES GEWERBE	13012	+0,5	1036920	345148	1382068	+2,8	1227595	+1,3
	NAHRUNGS-U. GENUSSMITTEL- GEWERBE	4579	+1,3	310451	160498	470949	+4,3	410532	+4,1
	VERARBEITENDES GEWERBE INSGESAMT	46414	+1,6	4869226	2340974	7210200	+3,0	5827849	+1,9
	WIRTSCHAFTSGRUPPEN (2-STELLIG) UND WIRTSCHAFTSZWEIGE (4-STELLIG)								
21	BERGBAU	274	+1,9	136342	37933	174275	-5,6	143276	-4,9
2111	STEINKOHLENBERGB. U. -BRI- KETTHERRSTELLUNG, KOKEREI	98	+3,2	110883	26086	136969	-6,4	111807	-5,3
2114	BRAUNKOHLENBERGBAU U. -BRIKETTHERRSTELLUNG	23	-4,2	12464	5090	17554	-2,3	15114	-2,6
2130	EISENERZBERGBAU	3	-	.	.	.	.	.	.
2141	NE-METALLERZBERGBAU	2	-	.	.	.	.	.	.
2145	GEW. V. SPALT-U. BRUTSTOFF- HALTIGEN ERZEN	-	-	-	-	-	-	-	-
2150	KALI-U. STEINSALZBERGBAU, SALINEN	19	-	6951	2783	9734	-1,6	8197	-3,2
2160	GEW. V. ERDOEL, ERDGAS	48	-	2534	3164	5698	-1,4	3405	-0,6
2171	SONST. BERGBAU	20	+11,1	666	200	866	-14,1	861	-12,0
2180	TORFGEWINNUNG U. -VEREDLUNG	61	-	2211	405	2616	-3,6	3153	-5,8
22	MINERALOELVERARBEITUNG	81	+1,3	10795	12184	22979	-6,4	13120	-4,7
24	H. U. VERARB. V. SPALT-U. BRUTSTOFFEN	7	-12,5	1012	1466	2478	-9,3	1297	-9,7
26	GEW. U. VERARB. V. STEINEN U. ERDEN	3465	+0,1	108106	41894	150000	+0,6	147501	-0,2
2512	GEW. V. NATURSTEINEN, ANG	543	+0,4	6685	2381	9066	+1,9	9837	-0,2
2514	GEW. V. KALKSTEIN, GIPS, KREIDE	28	-	457	107	564	-2,6	568	-1,0
2516	GEW. V. SAND, KIES	497	-1,0	7274	2521	9795	+1,3	11207	+1,5
2517	GEW. V. SCHIEFER, TON KAOLIN	50	+2,0	2013	606	2619	+1,2	2484	-0,5

1) EINSCHL. TÄTIGER INHABER UND MITINHABER SOWIE UNBEZAHLT MITHILFENDER FAMILIENANGEHÖRIGER. - 2) DURCHSCHNITT ERRECHNET AUS MONATSANGABEN.

## 4 BETRIEBE

## 4.1 BETRIEBE, BESCHAEFTIGTE UND GELEISTETE ARBEITERSTUNDEN JANUAR - SEPTEMBER 1990

SYPRO- NUMMER	WIRTSCHAFTSGRUPPE, WIRTSCHAFTSZWEIG	BETRIEBE		BESCHAEFTIGTE				GEL. ARBEITERSTUNDEN	
		INSGESAMT 2) ANZAHL	VERAEND.ZUM VORJAHRES- ZEITRAUM VH	ARBEITER 2)	ANGE- STELLTE 1) 2) ANZAHL	INSGE- SAMT 2)	VERAEND.ZUM VORJAHRES- ZEITRAUM VH	INSGESAMT 1000	VERAEND.ZUM VORJAHRES- ZEITRAUM VH
2519	GEW.V.DOLOMIT,BIMS SOWIE V.STEINEN U. ERDEN,ANG	14	-22,2	284	131	415	-8,2	364	-9,7
2525	VERARB.V.NATURSTEINEN, ANG	188	+3,9	6504	1847	8351	+3,5	8308	+2,2
2529	VERARB.V.SCHIEFER SOWIE V.STEINEN U.ERDEN,ANG	69	+3,0	3703	1473	5176	+3,0	4827	+1,4
2531	H.V.ZEMENT	59	-6,3	6843	3258	10101	-0,6	8661	-2,4
2535	H.V.KALK,MOERTEL	111	+5,7	4521	2920	7441	+8,5	6250	+6,3
2536	H.V.GEBRANNTEM GIPS	23	-4,2	718	337	1055	-2,1	884	-2,0
2541	ZIEGELEI	183	+2,2	10678	3127	13805	-2,2	15286	-0,8
2542	H.V.GROBSTEINZEUG	6	+20,0	858	145	1003	+10,3	1094	+13,4
2543	H.V.FEUERFESTER GROB- KERAMIK	80	-4,8	7741	3615	11356	+0,2	9598	-1,1
2551	H.V.KALKSANDSTEINEN	84	-	1686	486	2172	+7,7	2542	+11,8
2553	H.V.BAUSTOFFEN A.BIMS	34	+6,3	821	501	1322	+12,5	1196	+13,4
2555	H.V.GR.FORM.FERTIGBAU- TEILEN A.BETON F.HOCHBAU	109	+3,8	6153	1755	7908	+5,7	8462	+4,4
2559	H.V.BETONERZEUGN.(OH. BIMS,GR.FERTIGBAUTEILE)	484	-1,0	21822	8724	30546	+6,0	29510	+4,5
2563	H.V.GIPSERZEUGNISSEN, DAEMM-U.LEICHTBAUPLATTEN	24	+4,3	1767	608	2375	+8,5	2184	+5,2
2565	H.V.ASBESTZEMENTWAREN	12	-14,3	2527	744	3271	-9,4	2846	-11,5
2570	VERARB.V.ASBEST	13	-45,8	1773	730	2503	-57,7	2300	-60,7
2580	H.V.SCHLEIFMITTELN	57	+1,8	6129	2866	8995	+5,4	7105	+3,9
2591	H.V.TRANSPORTBETON	795	+1,3	7150	3010	10160	+5,6	11988	+7,4
27	EISENSCHAFFENDE INDUSTRIE	161	-2,4	133332	45581	178913	-2,0	152023	-4,8
2711	HOCHOFEN-,STAHL-U.WARM- WALZWERKE(OH.STAHLROHRE)	81	-2,4	104128	36547	140675	-1,5	116642	-3,3
2715	H.V.STAHLROHREN(OH. PRAEZISIONSSTAHLROHRE)	30	-3,2	13990	4339	18329	-5,9	16016	-11,7
2720	H.V.PRAEZISIONSSTAHL- ROHREN	25	-3,8	9006	2145	11151	+1,0	12315	-1,7
2740	SCHMIEDE-,PRESS-U. HAMMERWERKE	25	-	6207	2550	8757	-3,6	7050	-6,0
28	NE-METALLERZEUGUNG, NE-METALLHALBZEUGWERKE	208	+3,5	50581	18553	69134	+1,0	61035	-0,5
2811	NE-LEICHTMETALLHUETTEN	11	-	5519	2029	7548	-2,5	6865	-6,3
2813	NE-SCHWERMETALLHUETTEN	13	-	5560	1700	7260	+2,8	6414	+1,7
2816	NE-METALLUMSCHMELZWERKE	41	+10,8	2870	1121	3991	+4,1	3712	+5,2
2850	NE-METALLHALBZEUGWERKE	143	+2,1	36632	13703	50335	+1,0	44044	-0,3
29	GIESSEREI	498	+0,4	81943	19868	101811	+3,4	98002	+1,7
2910	EISEN-,STAHL-U.TEMPER- GIESSEREI	242	-2,4	52596	13380	65976	+2,5	63344	+1,0
2950	NE-METALLGIESSEREI	256	+3,2	29346	6489	35835	+5,1	34658	+3,2
30	ZIEHEREIEN,KALTWALZWER- KE,STAHLVERFORMUNG USW	1990	+7,1	154198	41471	195669	+7,5	190618	+5,6
3011	STABZIEHEREIEN,KALT- WALZWERKE	80	+2,6	11019	4136	15155	+10,4	14012	+8,0
3015	DRAHTZIEHEREIEN(EINSCHL. H.V.DRAHTERZEUGNISSEN)	194	+7,2	20514	5830	26344	+3,7	25100	+1,0
3021	H.V.GESENK-U.L.FREIFORM- SCHMIEDEST.,SCHW.PRESST.	297	+4,2	36466	8721	45187	+6,8	45130	+5,3
3025	STAHLVERFORMG.,ANG, OBER- FLAEC.H. VEREDLG., HAERTUNG	1122	+5,9	76160	20643	96803	+7,1	93746	+5,2

1) EINSCHL. TÄTIGER INHABER UND MITINHABER SOWIE UNBEZAHLT MITHILFENDER FAMILIENANGEHÖRIGER.- 2) DURCHSCHNITT ERRECHNET AUS MONATSANGABEN.

## 4 BETRIEBE

## 4.1 BETRIEBE, BESCHAEFTIGTE UND GELEISTETE ARBEITERSTUNDEN JANUAR - SEPTEMBER 1990

SYPRO- NUMMER	WIRTSCHAFTSGRUPPE, WIRTSCHAFTSZWEIG	BETRIEBE		BESCHAEFTIGTE			GEL. ARBEITERSTUNDEN		
		INSGESAMT 2) ANZAHL	VERAEND. ZUM VORJAHRES- ZEITRAUM VH	ARBEITER 2)	ANGE- STELLTE 1) 2)	INSGE- SANT 2)	VERAEND. ZUM VORJAHRES- ZEITRAUM VH	INSGESAMT 1000	VERAEND. ZUM VORJAHRES- ZEITRAUM VH
3030	MECHANIK, ANG	298	+16,9	10039	2142	12181	+18,5	12630	+18,1
31	STAHL-U. LEICHTMETALLBAU, SCHIENENFAHRZEUGBAU	1678	+3,1	137537	51813	189350	+1,3	171646	+0,9
3111	H. V. STAHL-U. L. METALLKON- STRUKT. (OH. GRUBENAUSB. -)	1165	+2,8	60263	23464	83727	+2,5	77111	+2,2
3114	WEICHENBAU, H. V. KREUZUN- GEN U. AE. GLEISMATERIAL	24	-4,0	6507	1500	8007	-7,8	7937	-10,3
3117	H. V. GRUBENAUSBAU- KONSTRUKTIONEN	37	+2,8	2892	1351	4243	+0,3	3542	-2,4
3151	KESSEL-U. BEHAELTERBAU	396	+4,5	43521	20336	63857	+2,3	56275	+2,2
3171	LOKOMOTIVBAU	3	-	260	136	396	+21,5	285	+12,2
3174	WAGGONBAU	13	+8,3	7175	2608	9783	+8,3	8894	+14,4
3177	FELD-U. INDUSTRIEBAHN- WAGENBAU	1	-	.	.	.	.	.	.
3179	REP. V. SCHIENENFAHRZEUGEN	38	-2,6	.	.	.	.	.	.
32	MASCHINENBAU	6060	+3,5	674539	396148	1070687	+5,8	820969	+4,9
3210	H. V. LANDW. MASCHINEN, ACKERSCHLEPPERN	201	-2,0	29622	11156	40778	+2,8	34540	+0,7
3220	H. V. METALLBEARBEITUNGS- MASCHINEN U. AE.	1108	+1,9	101653	55785	157438	+5,3	124598	+4,1
3230	H. V. TEXTIL-U. NAEH- MASCHINEN	192	-	40870	19751	60621	+5,4	49722	+1,0
3240	H. V. MASCHINEN F. D. NAHR.- U. GENUSSMITTELIND. USW	945	+3,5	80058	57328	137386	+5,4	96701	+4,7
3256	H. V. HUETTEN-U. WALZWERKS- EINR. USW (OH. BAUMASCH. )	745	+3,6	66230	42094	108324	+7,4	83540	+7,6
3257	H. V. BAU-, BAUSTOFF-U. AE. MASCHINEN	301	+3,1	34279	17017	51296	+7,6	40872	+5,5
3260	H. V. ZAHNRAEDERN, GE- TRIEBEN, LAGERN U. AE.	278	+4,1	65452	24849	90301	+6,7	75825	+5,0
3270	H. V. MASCHINEN F. WEITERE BEST. WIRTSCHAFTSZWEIGE	419	+3,5	61467	38624	100091	+6,9	73789	+4,7
3280	SONST. MASCHINENBAU	1870	+5,5	194909	129543	324452	+5,2	241382	+6,0
33	STRASSENFAHRZEUGBAU, REP. V. KFZ. USW	2602	-1,4	675099	212677	887776	+2,0	773557	+1,3
3311	H. V. KRAFTWAGEN U. -MOTOREN	68	-1,4	359320	111752	471072	+1,8	411173	+1,5
3314	H. V. TEILEN F. KRAFTWAGEN U. -MOTOREN	483	+4,1	217943	59526	277469	+3,1	248814	+1,7
3316	H. V. KAROSS., AUFBAUTEN, ANHAENGERN F. KRAFTWAGEN	244	+3,8	96398	10056	46454	+7,0	43532	+6,4
3321	H. V. KRAFTRAEDERN, KRAFTADMOTOREN	1	-	.	.	.	.	.	.
3324	H. V. FAHRRRAEDERN	19	-	.	.	.	.	.	.
3327	H. V. KRAFTRAD-U. FAHR- RADTEILEN	33	-13,2	2460	627	3087	-1,9	2920	-21,0
3380	SONST. STRASSENFAHR- ZEUGBAU	26	-	2622	797	3419	+2,1	3107	+2,3
3390	REP. V. KRAFTFAHRZEUGEN, FAHRRRAEDERN, LACKIERUNG	1729	-3,3	50153	28864	79017	-3,4	56834	-4,5
34	SCHIFFBAU	99	-	24998	8468	33486	+2,8	31163	-0,9
35	LUFT-U. RAUMFAHRZEUGBAU	75	+2,7	33558	43955	77513	+4,4	37914	+0,4
36	ELEKTROTECHNIK, REP. V. HAUSHALTSGERAETEN	3919	+5,3	630442	403440	1033882	+2,3	717743	+1,8
3610	H. V. BATTERIEN, AKKU- MULATOREN	26	-	8334	3589	11923	+0,5	8269	-0,3
3620	H. V. GERAETEN D. ELEKTRIZ. ERZEUGUNG, -VERTLG. U. AE.	1556	+3,5	284938	159154	444092	+2,7	325877	+1,9

1) EINSCHL. TAETIGER INHABER UND MITINHABER SOWIE UNBEZAHLT MITHELFENDER FAMILIENANGEHOERIGER. - 2) DURCHSCHNITT ERRECHNET AUS MONATSANGABEN.

## 4 BETRIEBE

## 4.1 BETRIEBE, BESCHAEFTIGTE UND GELEISTETE ARBEITERSTUNDEN JANUAR - SEPTEMBER 1990

SYPRO- NUMMER	WIRTSCHAFTSGRUPPE, WIRTSCHAFTSZWEIG	BETRIEBE		BESCHAEFTIGTE		GEL. ARBEITERSTUNDEN			
		INSGESAMT 2) ANZAHL	VERAEND. ZUM VORJAHRES- ZEITRAUM VH	ARBEITER 2)	ANGE- STELLTE 1) 2) ANZAHL	INSGE- SAMT 2)	VERAEND. ZUM VORJAHRES- ZEITRAUM VH	INSGESAMT 1000	VERAEND. ZUM VORJAHRES- ZEITRAUM VH
3640	H. V. ELEKTRISCHEN LEUCHTEN U. LAMPEN	260	+0,4	27460	10869	38329	+5,5	32727	+4,4
3650	H. V. ELEKTROHAUSHALTS- GERAETEN	162	+1,3	54738	20516	75254	+2,2	58869	+1,0
3660	H. V. ZAEHLERN, FERNMELOE- MESS-U. REGELGERAETEN USW	1202	+7,6	170644	168065	338709	+2,1	193349	+1,1
3670	H. V. RUNDUNK-, FERNSEH- U. PHONOTECHN. GERAETEN	184	-	52549	23447	75996	-1,0	58161	+0,8
3680	REP. V. ELEKTRISCHEN GE- RAETEN F. D. HAUSHALT	69	+53,3	1964	1635	3599	+33,0	2207	+27,3
3690	MONT. V. ELEKTROTECHN. ERZEUGN. (OH. BAUINSTALL. )	460	+7,5	29815	16164	45979	+1,9	37284	+3,7
37	FEINMECHANIK, OPTIK, H. V. UHREN	1365	-3,7	92224	51718	143942	-0,5	110455	+0,4
3711	OPTIK(OH. AUGENOPTIK, FOTO-U. KINOTECHNIK)	74	-	10210	8124	18334	-0,4	11835	+5,1
3715	AUGENOPTIK	165	-6,2	12459	6499	18958	-5,3	15217	-4,7
3721	H. V. FOTO-, PROJEKTIONS- U. KINOGERAETEN	80	+1,3	8721	7701	16422	+2,0	10288	+3,8
3751	FEINMECHANIK(OH. H. V. ME- DIZINMECH. U. AE. ERZEUGN. )	291	+1,0	21852	12741	34593	+2,1	25701	+4,1
3760	H. V. MEDIZIN-U. ORTHOPAE- DIE MECHANISCHEN ERZEUGN.	674	-6,5	32671	14393	47064	-0,7	40174	-1,6
3771	H. V. UHREN	82	+1,2	6312	2260	8572	-3,3	7240	-1,3
38	H. V. EBM-WAREN	2555	+4,2	244164	87917	332081	+6,0	290336	+4,8
3810	H. V. HANDELSWAFFEN U. DEREN MUNITION	32	-3,0	10306	5256	15562	-3,0	11416	-4,5
3821	H. V. WERKZEUGEN SOWIE GE- RAET. F. D. LANDWIRTSCHAFT	328	+0,3	24455	8738	33193	+4,5	28496	+3,7
3830	H. V. HEIZ-U. KOCHGERAETEN	42	+2,4	7999	2929	10928	+2,6	9158	+2,5
3842	H. V. STAHLBLECHWAREN (OH. MOEBEL)	664	+3,8	49591	17164	66755	+10,2	61228	+8,2
3844	H. V. NE-METALLBLECH- WAREN(OH. MOEBEL)	255	+32,8	11649	5614	17263	+10,4	13843	+8,8
3847	H. V. MOEBELN A. METALL	260	+4,0	30326	10329	40655	+9,4	37342	+9,1
3848	H. V. PANZERSCHRAENKEN (TRESOREN)	20	-	1225	587	1812	+4,3	1563	+4,8
3849	H. V. FEINSTBLECHPACKUNGEN	54	+3,8	8649	2409	11058	+3,6	10370	+3,8
3850	H. V. SCHLOESSERN, BESCHLAESEN	241	+2,1	38654	12673	51327	+4,3	45263	+3,3
3871	H. V. SCHNEIDWAREN, BESTECKEN	85	-5,6	7406	3694	11100	+4,7	8314	-1,7
3882	H. V. SONST. METALLWAREN (OH. -KURZWAREN)	231	-4,1	25032	9022	34054	+4,1	29105	+2,2
3889	H. V. METALLKURZWAREN, L. PRESS-, ZIEH-U. STANZT.	342	+3,0	28874	9500	38374	+4,9	34238	+4,1
39	H. V. MUSIKINSTRUM., SPIEL- WAREN, FUELLHALTERN USW	643	+3,7	42933	16332	59265	+4,1	48769	+3,4
3911	H. V. MUSIKINSTRUMENTEN	81	-1,2	4996	1582	6578	-0,5	5681	-2,6
3931	H. V. SPIELWAREN, CHRIST- BAUMSCHMUCK	148	+2,1	11865	3498	15363	+5,6	13483	+5,4
3940	H. V. TURN-U. SPORTGERAETEN	48	+4,3	3296	974	4270	+8,0	3949	+5,3
3951	H. V. GOLD-U. SILBER- SCHMIEDWAREN, ANG	4	.	140	50	190	.	221	.
3954	H. V. SCHMUCK A. EDELMETALL OD. -PLATTIERUNGEN	129	+0,8	6405	2932	9337	+4,0	7040	+2,7
3957	H. V. PHANTASIESCHMUCK	51	+2,0	1863	746	2609	+4,3	1977	+1,9
3960	BEARB. V. EDEL-U. SCHMUCK- STEINEN, PERLEN U. AE.	17	.	510	215	725	.	589	.

1) EINSCHL. TAETIGER INHABER UND MITINHABER SOWIE UNBEZAHLT MITHILFENDER FAMILIENANGEHÖRIGER.- 2) DURCHSCHNITT ERRECHNET AUS MONATSANGABEN.

## 4 BETRIEBE

## 4.1 BETRIEBE, BESCHAEFTIGTE UND GELEISTETE ARBEITERSTUNDEN JANUAR - SEPTEMBER 1980

SYPRO- NUMMER	WIRTSCHAFTSGRUPPE, WIRTSCHAFTSZWEIG	BETRIEBE		BESCHAEFTIGTE				GEL. ARBEITERSTUNDEN	
		INSGESAMT 2) ANZAHL	VERAEND.ZUM VORJAHRES- ZEITRAUM VH	ARBEITER 2)	ANGE- STELLTE 1) 2) ANZAHL	INSGE- SANT 2)	VERAEND.ZUM VORJAHRES- ZEITRAUM VH	INSGESAMT 1000	VERAEND.ZUM VORJAHRES- ZEITRAUM VH
3970	H.V.MUENZEN, MEDAILLEN	9	-18,2	533	220	753	-3,5	615	+9,4
3980	H.V.FUELLHALT., VERARB.V. SCHNITZ-U.FORMSTF.USM	40	-13,0	5366	1974	7340	+0,7	5736	+0,1
3990	FOTO-U.FILMLABORS	115	+19,8	7961	4138	12099	+4,7	9478	+4,1
40	CHEMISCHE INDUSTRIE	1601	+0,9	297216	294171	591387	+1,9	363021	+1,2
4031	H.V.CHEM.GRUNDSTF. (AUCH H.ANSCHL.WEITERVERARB.)	302	+1,7	152426	130505	282931	+1,4	184011	+0,3
4034	H.V.CHEM.ERZEUGNISSEN F.GEWERBE, LANDWIRTSCHAFT	674	-0,1	49728	54489	104217	+2,4	65755	+4,6
4035	H.V.PHARMAZEUTISCHEN ERZEUGNISSEN	312	+1,0	31530	59345	90875	+4,4	37443	+3,8
4036	H.V.SEIFEN, WASCH-U. KOERPERPFLEGMITTELN	143	+3,6	26281	30736	57017	+1,8	31399	-
4037	H.V.FOTOCHEMISCHEN ERZEUGNISSEN	21	-8,7	3697	4875	8572	-1,4	4445	-2,0
4039	H.V.SONST.CHEM.ERZEUGN. F.PRIV.VERBRAUCH, VERW.	130	+4,0	16701	8708	25409	+1,0	20092	+3,0
4090	H.V.CHEMIEFASERN	19	-	16853	5513	22366	-2,3	19876	-4,2
50	H.V.BUEROMASCHINEN, ADV-GERAETEN U.-EINR.	186	+3,3	27328	55698	83026	-1,0	30874	-10,8
5060	H.V.BUEROMASCHINEN	41	-2,4	5994	4428	10422	-7,9	6455	-8,7
5080	H.V.ADV-GERAETEN U. -EINRICHTUNGEN	145	+5,1	21395	51269	72604	+0,1	24419	-11,4
51	FEINKERAMIK	197	-1,5	37556	10109	47665	+2,2	45136	+1,4
5110	H.V.PORZELLAN	59	-1,7	16413	3522	19935	+2,3	19055	+1,7
5120	H.V.STEINGUT, FEINSTEIN- ZEUG, TON-U.TOEPFERWAREN	66	-	5593	1262	6855	-0,1	7103	+0,7
5150	H.V.SANITAERER INSTAL- LATIONSKERAMIK	10	-	1451	700	2151	+5,9	1892	+5,0
5160	H.V.TECHNISCHER KERAMIK	31	-	5789	2122	7911	+4,1	6898	+0,6
5170	H.V.FLIESEN, BAUKERAMIK, KACHELN, KACHELOEFEN	31	-6,1	8311	2501	10812	+1,3	10188	+1,2
52	H.U.VERARB.V.GLAS	346	+1,5	53696	16284	69980	+3,8	64900	+1,0
5211	H.V.FLACHGLAS (OH.TECHN.GLAS)	9	-10,0	1809	879	2688	-33,0	2149	-38,8
5226	H.V.HOHLGLAS, TECHN.GLAS	75	+4,2	27016	7651	34667	+3,1	33105	+0,2
5290	VERARB.U.VEREDLG.V.GLAS, H.U.VERARB.V.GLASFASER	263	+1,5	24871	7754	32625	+9,4	29646	+6,9
53	HOLZBEARBEITUNG	1837	-1,1	34243	9782	44025	+2,1	44690	+1,0
5311	SAEGE-U.HOBELWERKE	1689	-1,2	17592	5347	22939	-1,4	23767	-1,7
5361	H.V.HALBWAREN A.HOLZ	148	+0,7	16652	4434	21086	+6,2	20923	+4,2
54	HOLZVERARBEITUNG	2300	+0,7	158830	47249	206079	+3,5	195941	+1,8
5411	H.V.BAUELEMENTEN A.HOLZ (OH.FERTIGTEILBAUTEN)	447	-1,3	22274	6627	28901	+3,1	27939	+2,1
5421	H.V.HOLZMOEBELN (OH.POLSTERMOEBEL)	1124	+0,1	83159	27801	110960	+3,3	103190	+1,2
5424	H.V.POLSTERMOEBELN	176	+0,6	21971	5174	27145	+3,6	26692	+2,3
5427	H.V.MATRATZEN	36	+8,1	2257	463	2720	+11,9	2857	+10,6
5431	H.V.HOLZVERPACKUNGSMIT- TELN U.-LAGERBEHAELTERN	129	+8,4	4749	997	5746	+8,5	6260	+8,9
5441	H.V.SONST.HOLZWAREN	305	+3,4	19681	4644	24325	+3,1	23879	+0,9
5461	H.V.KORK-, KORB-U.FLECHT- WAREN (OH.KORBMOEBEL)	7	-12,5	231	108	339	-23,0	286	-28,1
5470	H.V.PINSELN, BESEN, BUERSTEN USM	78	+1,3	4509	1434	5943	+5,4	5038	+4,6

1) EINSCHL. TÄTIGER INHABER UND MITINHABER SOWIE UNBEZAHLT MITHILFENDER FAMILIENANGEHÖRIGER. - 2) DURCHSCHNITT ERRECHNET AUS MONATSANGABEN.

## 4 BETRIEBE

## 4.1 BETRIEBE, BESCHAFTIGTE UND GELEISTETE ARBEITERSTUNDEN JANUAR - SEPTEMBER 1990

SYPRO- NUMMER	WIRTSCHAFTSGRUPPE, WIRTSCHAFTSZWEIG	BETRIEBE		BESCHAFTIGTE			GEL. ARBEITERSTUNDEN		
		INSGESAMT 2) ANZAHL	VERAEND. ZUM VORJAHRES- ZEITRAUM VH	ARBEITER 2)	ANGE- STELLTE 1) 2) ANZAHL	INSGE- SAMT 2)	VERAEND. ZUM VORJAHRES- ZEITRAUM VH	INSGESAMT 1000	VERAEND. ZUM VORJAHRES- ZEITRAUM VH
55	ZELLSTOFF-, HOLZSCHLIFF-, PAPIER-U. PAPPEERZEUGUNG	164	+0,6	38132	12511	50643	+2,8	48295	+0,1
56	PAPIER-U. PAPPEVERAR- BEITUNG	908	+3,1	82489	29041	111530	+5,5	99583	+4,1
5610	H. V. TAPETEN, SPEZ. PAPIE- REN, VERPACKUNGSMITTELN	534	+1,9	46612	15509	62121	+5,3	56327	+4,7
5620	H. V. SCHREIBWAREN U. BUEROBEDARF, BUCHBINDEREI	238	+5,3	18917	6603	25520	+7,8	22065	+6,8
5691	H. V. SONST. WAREN A. PAPIER U. PAPPE	136	+3,8	16960	6929	23889	+3,6	21191	-0,1
57	DRUCKEREI, VERVIEL- FAELTIGUNG	2127	+3,9	124940	54399	179339	+3,9	145973	+3,1
58	H. V. KUNSTSTOFFWAREN	2366	+4,3	213364	70448	283812	+8,8	259599	+8,1
59	GUMMI-VERARBEITUNG	273	+1,9	72410	26011	98421	+0,5	85463	-2,9
61	LEDERERZEUGUNG	46	-6,1	3832	1031	4863	-6,2	4595	-11,3
62	LEDER-VERARBEITUNG	474	-5,6	34318	10773	45091	-4,5	38732	-7,8
6211	LEDER-VERARBEITUNG (OH. H. V. SCHUHEN)	239	-1,2	10908	3610	14518	+1,7	11949	-1,1
6251	H. V. SCHUHEN	235	-9,6	23409	7164	30573	-7,1	26783	-10,5
63	TEXTILGEWERBE	1509	-3,3	156588	53256	209844	-1,7	184530	-3,3
6301	MOLLAUFBER., ZWIRNEREI, HANDELSF. AUFM. V. GARNEN	8	.	2145	855	3000	.	2587	.
6311	MOLLSPINNEREI	27	-12,9	4691	1062	5753	-8,1	5322	-9,4
6312	BAUMMOLLSPINNEREI	73	-1,4	13343	2940	16283	-0,2	15826	-1,9
6313	SEIDENSPINNEREI	-	-	-	-	-	-	-	-
6322	ZWIRNEREI, HANDELSF. AUF- MACHUNG V. BAUMMOLLGARNEN	17	+13,3	1414	298	1712	+40,8	1538	+49,6
6323	ZWIRNEREI, HANDELSF. AUFM. V. SEIDENGARN., TEXTURIER.	31	+3,3	7608	2347	9955	+1,8	8143	-2,5
6331	MOLLWEBEREI, ANG	40	-2,4	5346	1797	7143	-4,8	6404	-4,7
6332	BAUMMOLLWEBEREI, ANG	125	-8,1	19656	7396	27052	-8,4	23640	-8,1
6333	SEIDENWEBEREI, ANG	57	+7,5	5875	3230	8105	+3,5	7128	+4,8
6354	LEINEN-, HANF-U. RAMIE- AUFBER. U. -VERARBEITUNG	3	.	432	77	509	.	493	.
6355	JUTESPINNEREI U. -WEBEREI	8	+14,3	564	155	719	+12,2	675	+15,2
6357	H. V. SEILERWAREN U. AE. A. FASERN ALLER ART	9	+50,0	376	116	492	+77,0	507	+114,8
6361	H. V. GARDINENSTOFF	33	-5,7	3424	1123	4547	+2,3	4012	+1,9
6365	H. V. MOEBEL-U. DEKO- RATIONSSTOFF	42	-6,7	3675	1558	5233	+1,5	4183	-1,4
6370	WIRKEREI, STRICKEREI	540	-8,3	38187	11096	49283	-5,0	42352	-7,3
6380	H. V. TEPPICHEN U. AE., BESCHICHTETEM GEWEBE	67	+1,5	10026	4453	14479	+2,2	12246	+0,4
6391	VEREDLG. V. TEXTILIEN	181	+4,6	19926	7387	27313	+4,3	25076	+1,6
6399	SONST. TEXTILGEWERBE, ANG	249	-0,4	19899	7367	27266	-1,8	23398	-2,7
64	BEKLEIDUNGSGEWERBE	2083	-4,8	128038	36149	164187	-2,4	139407	-5,3
6413	H. V. HERREN- OBERBEKLEIDUNG	240	-4,4	26592	6384	32976	-0,6	29213	-2,5
6414	H. V. DAMEN-U. KINDER- OBERBEKLEIDUNG	1082	-4,6	62775	17393	80168	-3,4	69016	-7,2
6421	H. V. HERREN-, DAMEN-U. KINDER-MAESCHE	93	-8,8	5421	1907	7328	-2,6	5767	-4,7
6425	H. V. HAUS-, BETT-U. TISCH- MAESCHE	69	+9,5	4396	1368	5764	+4,7	4733	+1,0
6430	SERIENFTG. V. ARBEITS-, SPORT-U. AE. BEKLEIDUNG	221	-6,4	9699	2719	12418	-7,8	9794	-12,0

1) EINSCHL. TAETIGER INHABER UND MITINHABER SOWIE UNBEZAHLT MITHILFENDER FAMILIENANGEHOERIGER. - 2) DURCHSCHNITT ERRECHNET AUS MONATSANGABEN.

## 4 BETRIEBE

## 4.1 BETRIEBE, BESCHAFTIGTE UND GELEISTETE ARBEITERSTUNDEN JANUAR - SEPTEMBER 1990

SYPRO- NUMMER	WIRTSCHAFTSGRUPPE, WIRTSCHAFTSZWEIG	BETRIEBE		ARBEITER 2)	BESCHAFTIGTE		VERAEND. ZUM VORJAHRES- ZEITRAUM VH	GEL. ARBEITERSTUNDEN	
		INSGESAMT 2) ANZAHL	VERAEND. ZUM VORJAHRES- ZEITRAUM VH		ANGE- STELLTE 1) 2) ANZAHL	INSGE- SAMT 2)		INSGESAMT 1000	VERAEND. ZUM VORJAHRES- ZEITRAUM VH
6440	H. V. MIEDERWAREN	28	-	2822	1084	3906	-3,1	2898	-5,3
6450	H. V. KOPFBEDECKUNGEN, BEKLEIDUNGSZUBEHOER	101	-6,5	4890	1881	6771	-2,3	5206	-1,2
6460	VERARB. V. FELLEN, PELZEN	33	-28,3	1043	470	1513	-25,1	1189	-25,9
6470	H. V. BETTWAREN (OH. MA- TRATZEN)	91	+1,1	5252	1555	6807	+3,7	5827	+3,8
6481	H. V. KONFEKTION. TEXTILEN ART. F. D. INNENAUSSTATTUNG	13	-7,1	717	224	941	+13,1	782	+5,0
6489	H. V. SONST. KONFEKTION. TEXTILEN ARTIKELN, ANG	81	-1,2	2949	929	3878	+3,7	3464	+1,4
6499	M. D. BEKLEIDUNGSGEWERBE VERBUNDENE TAEITIGKEITEN	33	-2,9	1482	235	1717	+17,8	1518	+23,4
65	REP. V. GEBRAUCHSGUETERN (OH. ELEKTRISCHE GERAETE)	13	+8,3	337	75	412	-0,2	430	+4,4
6510	REP. V. SCHUHEN, GEBRAUCHS- GUETERN A. LEDER U. AE.	6	+20,0	157	29	186	+23,2	201	+22,6
6550	REP. V. UHREN, SCHMUCK	-	-	-	-	-	-	-	-
6590	REP. V. SONST. GEBR. GUET. (OH. ELEKTR. GERAETEN)	7	-	179	47	226	-14,1	229	-7,7
68	ERNAEHRUNGSGEWERBE	4528	+1,3	300934	154287	455221	+4,5	398812	+4,3
6811	MAHL-U. SCHAELEMUEHLEN	58	-6,5	2537	1398	3935	-6,9	3752	-2,2
6812	H. V. TEIGWAREN	17	-10,5	1270	718	1988	-4,4	1591	-2,8
6813	H. V. NAEHRMITTELN (OH. TEIGWAREN)	73	+7,4	9694	9399	19093	+4,4	11413	+2,1
6814	H. V. STAERKE, STAERKE- ERZEUGNISSEN	15	-	1443	778	2221	-0,8	1988	-4,3
6816	H. V. KARTOFFELERZEUG- NISSEN, ANG	55	+3,8	4989	1610	6599	+7,2	6221	+5,9
6818	H. V. BACKWAREN (OH. DAUERBACKWAREN)	1183	+9,0	49467	33146	82613	+12,5	67319	+10,3
6819	H. V. DAUERBACKWAREN	77	-3,7	12279	2723	15002	+9,7	13796	+4,6
6821	ZUCKERINDUSTRIE	45	-	6313	2221	8534	-1,5	7224	-2,1
6825	OBST-U. GEMUESE- VERARBEITUNG	208	-0,5	15244	5197	20441	+9,9	20279	+11,3
6828	H. V. SUESSWAREN (OH. DAUERBACKWAREN)	162	-1,2	29089	9009	38098	+2,1	34404	+2,3
6831	MOLKEREI, KAESEREI	287	-1,7	20675	9604	30279	+3,2	30202	+3,6
6836	H. V. DAUERMILCH, MILCH- PRAEPARATEN, SCHMELZKAESE	46	-2,1	7134	2467	9601	+3,0	9876	+3,7
6841	OELMUEHLEN, H. V. SPEISEOEL	16	-	1281	754	2035	-3,8	1768	-4,3
6844	H. V. MARGARINE U. AE. NAHRUNGSFETTEN	16	-	2975	2459	5434	+0,6	4313	+4,2
6847	TALGSCHMELZEN, SCHMALZ- SIEDEREIEN	11	-8,3	421	140	561	+5,3	680	+9,1
6852	SCHLACHTHAEUSER (OH. KOMMUNALE SCHLACHTHOFE)	178	-	11651	2725	14376	+4,7	16294	+3,0
6853	FLEISCHWARENINDUSTRIE (OH. TALGSCHMELZEN U. AE.)	287	-0,3	28933	10942	39875	+0,4	36628	+1,8
6854	FLEISCHEREI	429	-1,6	11577	9317	20894	+2,9	15935	+1,6
6856	FISCHVERARBEITUNG	95	+4,4	8526	2432	10958	+12,2	11417	+15,7
6860	VERARB. V. KAFFEE, TEE, H. V. KAFFEEMITTELN	41	-4,7	4672	3023	7695	-1,6	5894	-1,3
6871	BRAUEREI	440	-2,4	32909	18920	51829	-0,9	45849	-0,9
6872	MAELZEREI	44	-2,2	563	338	901	+0,2	830	-1,7
6873	ALKOHOLBRENNEREI	23	+9,5	591	395	986	+7,8	748	-1,8
6875	H. V. SPIRITUOSEN	102	-1,9	2848	3359	6207	+0,2	3596	+3,4

1) EINSCHL. TAEITIGER INNHABER UND MITINHABER SOWIE UNBEZAHLT MITHELFFENDER FAMILIENANGEHOERIGER. - 2) DURCHSCHNITT ERRECHNET AUS MONATSANGABEN.



## 4 BETRIEBE

## 4.1 BETRIEBE, BESCHAEFTIGTE UND GELEISTETE ARBEITERSTUNDEN JANUAR - SEPTEMBER 1990

SYPRO- NUMMER	WIRTSCHAFTSGRUPPE, WIRTSCHAFTSZWEIG	BETRIEBE		BESCHAEFTIGTE				GEL. ARBEITERSTUNDEN	
		INSGESAMT 2) ANZAHL	VERAEND. ZUM VORJAHRES- ZEITRAUM VH	ARBEITER 2)	ANGE- STELLTE 1) 2)	INSGE- SAMT 2)	VERAEND. ZUM VORJAHRES- ZEITRAUM VH	INSGESAMT 1000	VERAEND. ZUM VORJAHRES- ZEITRAUM VH
6877	H. U. VERARB. V. WEIN	36	+2,9	1765	1457	3222	+2,7	2356	+3,1
6878	MINERALBRUNNEN, H. V. MINERALWASSER, LIMONADEN	233	-3,3	15609	7088	22697	+6,9	22980	+6,3
6882	UEBRIGES ERNAHRUNGS- GEWERBE (OH. H. V. FUTTERM.)	105	+6,1	9349	6109	15458	+7,9	11359	+8,5
6889	H. V. FUTTERMITTELN	246	-3,5	7129	6559	13688	-1,6	10100	-0,7
69	TABAKVERARBEITUNG	51	-	9517	6211	15728	-1,5	11720	-0,5
6911	H. V. ZIGARETTEN	19	-5,0	7298	5355	12653	-1,0	9110	+0,8
6915	TABAKVERARBEITUNG (OH. H. V. ZIGARETTEN)	32	+3,2	2219	857	3076	-3,5	2610	-4,8
	BERGBAU U. VERARB. GEWERBE INSGESAMT	46689	+1,6	5005571	2378903	7384474	+2,7	5971125	+1,8

1) EINSCHL. TÄTIGER INHABER UND MITINHABER SOWIE UNBEZAHLT MITHELFFENDER FAMILIENANGEHÖRIGER.- 2) DURCHSCHNITT ERRECHNET AUS MONATSANGABEN.

## 4 BETRIEBE

## 4.2 LOHN- UND GEHALTSUMME SOWIE UMSATZ JANUAR - SEPTEMBER 1990

SYPRO- NUMMER	LAND HAUPTGRUPPE WIRTSCHAFTSGRUPPE, WIRTSCHAFTSZWEIG	BRUTTOLOHN- UND -GEHALTSUMME				UMSATZ			
		LOHN- SUMME	GEHALT- SUMME	INSGESAMT	VERAEND. ZUM VORJAHRES- ZEITRAUM VH	INLAND	AUSLAND	INSGESAMT	VERAEND. ZUM VORJAHRES- ZEITRAUM VH
		1000 DM	1000 DM				1000 DM		
LAENDER									
	SCHLESWIG-HOLSTEIN	3425641	2544098	5969739	+9,6	25241093	7407878	32649071	+10,1
	HAMBURG	2350863	3354309	5705172	+5,5	55063359	8765633	63828992	+11,8
	NIEDERSACHSEN	15193799	8578035	23771834	+7,1	94696404	45787812	140484216	+8,6
	BREMEN	1684874	1428987	3113861	+12,7	13641112	7898559	21539671	+17,8
	NORDRHEIN-WESTFALEN	43877857	30939911	74817768	+6,7	258875100	104483376	363358476	+4,6
	HESSEN	12858283	11846600	24704883	+7,4	74289232	31256596	105545828	+2,4
	RHEINLAND-PFALZ	7855054	5882044	13737098	+8,1	47368455	28369258	75737713	+5,1
	BADEN-WUERTTEMBERG	31136687	25623422	56760109	+8,2	164223273	76920948	241144221	+7,9
	BAYERN	27181753	22349250	49531003	+8,4	151103122	74738875	225841997	+7,9
	SAARLAND	3426468	1446916	4873384	+6,7	15201396	7133965	22335361	-0,2
	BERLIN (WEST)	3261355	2777298	6038653	+8,1	35019027	4596277	39615304	+6,9
	BUNDESGBIET	152252634	116770870	269023504	+7,6	934721573	397359277	1332080850	+6,6
HAUPTGRUPPEN									
	GRUNDSTOFF-U. PRODUK- TIONSGUETERGEWERBE	28831483	25867249	54698732	+5,4	253104210	100881191	353985401	+1,6
	INVESTITIONSGUETER PRODUZIERENDES GEWERBE	83803259	68394004	152197263	+8,8	376152555	241898534	618051089	+9,2
	VERBRAUCHSGUETER PRODUZIERENDES GEWERBE	27041615	14388912	41430527	+7,8	149632272	39784209	189416481	+8,5
	NAHRUNGS-U. GENUSSMITTEL- GEWERBE	8120415	5968188	14088603	+7,9	136970416	13281867	150252283	+7,8
	VERARBEITENDES GEWERBE INSGESAMT	147796772	114618353	262415125	+7,8	915859453	395845801	1311705254	+6,8
WIRTSCHAFTSGRUPPEN (2-STELLIG) UND WIRTSCHAFTSZWEIGE (4-STELLIG)									
21	BERGBAU	4455862	2152517	6608379	+0,3	18862120	1613476	20375596	-1,7
2111	STEINKOHLBERGB. U.-BRI- KETTERSTELLUNG, KOKEREI	3546206	1502866	5049072	+0,4	13551493	863677	14415170	-3,3
2114	BRAUNKOHLBERGBAU U.-BRIKETTERSTELLUNG	484133	280316	764449	+0,1	2042046	56681	2098727	+2,2
2130	EISENERZBERGBAU	.	.	.	.	.	.	.	.
2141	NE-METALLERZBERGBAU	.	.	.	.	.	.	.	.
2145	GEW. V. SPALT-U. BRUTSTOFF- HALTIGEN ERZEN	-	-	-	-	-	-	-	-
2150	KALI-U. STEINSALZBERGBAU, SALINEN	220641	148798	369439	+2,1	650830	426645	1077475	+0,8
2160	GEW. V. ERDOEL, ERDGAS	101294	184393	285687	-0,6	.	.	2000588	+6,3
2171	SONST. BERGBAU	20305	10446	30751	-13,9	370004	25307	395311	+6,2
2180	TORFGEWINNUNG U. -VEREDLUNG	61235	14674	75909	+0,8	179821	111715	291536	-4,1
22	MINERALOELVERARBEITUNG	465808	786565	1252373	-3,1	61855566	2351933	64207499	+10,0
24	H. U. VERARB. V. SPALT-U. BRUTSTOFFEN	29548	64886	94434	-7,0	.	.	144189	-4,1
25	GEW. U. VERARB. V. STEINEN U. ERDEN	3495104	1875226	5370330	+4,4	24216242	2873850	27090092	+6,2
2512	GEW. V. NATURSTEINEN, ANG	223087	105480	328567	+7,2	1768106	8077	1776183	+4,8
2514	GEW. V. KALKSTEIN, GIPS, KREIDE	14363	5355	19718	+2,3	103347	3107	106454	+7,0
2516	GEW. V. SAND, KIES	250961	105302	356263	+5,8	1475744	113786	1589530	+7,5
2517	GEW. V. SCHIEFER, TON KAOLIN	57327	24809	82136	+6,3	227434	99216	326650	+2,8

## 4 BETRIEBE

## 4.2 LOHN- UND GEHALTSUMME SOWIE UMSATZ JANUAR - SEPTEMBER 1990

SYPRO- NUMMER	WIRTSCHAFTSGRUPPE, WIRTSCHAFTSZWEIG	BRUTTOLOHN- UND -GEHALTSUMME				UMSATZ			
		LOHN- SUMME	GEHALT- SUMME 1000 DM	INSGESAMT	VERÄEND. ZUM VORJAHRES- ZEITRAUM VH	INLAND	AUSLAND 1000 DM	INSGESAMT	VERÄEND. ZUM VORJAHRES- ZEITRAUM VH
2519	GEW.V.DOLOMIT,BIMS SOWIE V.STEINEN U. ERDEN,ANG	7226	5305	12531	-5,1	31472	11811	43283	-0,4
2526	VERARB.V.NATURSTEINEN, ANG	183018	68501	251519	+8,7	784725	63985	848710	+10,9
2529	VERARB.V.SCHIEFER SOWIE V.STEINEN U.ERDEN,ANG	127028	76021	203049	+8,6	880131	159580	1039711	+4,5
2531	H.V.ZEMENT	234575	175740	410315	+1,9	2726379	210298	2936677	+3,1
2535	H.V.KALK,MOERTEL	160545	133407	293952	+14,2	1467171	101012	1568183	+9,6
2536	H.V.GEBRANNTEN GIPS	21655	13385	35040	-0,3	221905	24686	246591	+9,3
2541	ZIEGELEI	327422	138712	466134	+2,5	1785269	320112	2105381	+8,2
2542	H.V.GROBSTEINZEUG	31029	5872	36901	+25,8	141074	12659	153733	+33,9
2543	H.V.FEUERFESTER GROB- KERAMIK	244232	176956	421188	+4,2	966407	993038	1959445	-0,6
2551	H.V.KALKSANDSTEINEN	56913	20427	77340	+15,6	475012	5799	480811	+26,5
2553	H.V.BAUSTOFFEN A.BIMS	26024	19877	45901	+14,3	208832	2893	211725	+19,5
2555	H.V.GR.FORM.FERTIGBAU- TEILEN A.BETON F.HOCHBAU	193961	69395	263356	+10,7	896779	15454	912233	+14,3
2559	H.V.BETONERZEUGN. (OH. BIMS,GR.FERTIGBAUTEILE)	701194	377200	1078394	+10,3	4797113	135894	4933007	+12,9
2563	H.V.GIPSERZEUGNISSEN, DAEMM-U.LEICHTBAUPLATTEN	55504	28075	83579	+12,6	393098	48272	441370	+7,6
2565	H.V.ASBESTZEMENTWAREN	92724	40197	132921	-3,1	480484	34209	514693	-2,8
2570	VERARB.V.ASBEST	48270	30552	78822	-64,5	248074	79603	327677	-57,7
2580	H.V.SCHLEIFMITTELN	174712	126377	301089	+8,3	710622	425164	1135786	+7,8
2591	H.V.TRANSPORTBETON	263334	128281	391615	+10,5	3427064	5195	3432259	+11,4
27	EISENSCHAFFENDE INDUSTRIE	4394259	2183834	6578093	-0,4	24799720	12411411	37211131	-8,7
2711	HOCHOFEN-, STAHL-U.WARM- WALZWERKE (OH. STAHLROHRE)	3391516	1710130	5101646	+0,2	21085761	9591785	30677546	-8,6
2715	H.V.STAHLROHREN(OH. PRAEZISIONSSTAHLROHRE)	467044	235814	702858	-5,0	1589801	1849046	3438847	-13,8
2720	H.V.PRAEZISIONSSTAHL- ROHREN	300854	106276	407130	+3,6	1230759	586167	1816926	-3,9
2740	SCHMIEDE-,PRESS-U. HAMMERWERKE	234845	131614	366459	-2,4	893399	384413	1277812	-2,5
28	NE-METALLERZEUGUNG, NE-METALLHALBZEUGWERKE	1713095	938071	2651166	+5,6	14651635	6127985	20779620	-8,1
2811	NE-LEICHTMETALLHUETTEN	183812	110315	294127	+1,3	1743004	1079281	2822285	-11,9
2813	NE-SCHWERMETALLHUETTEN	200126	89315	289441	+5,3	3075765	332891	3408656	-14,8
2816	NE-METALLUMSCHMELZWERKE	94350	54180	148530	+10,7	1303933	414135	1718068	-18,6
2850	NE-METALLHALBZEUGWERKE	1234807	684261	1919068	+5,9	8528933	4301678	12830611	-3,4
29	GIESSEREI	2707296	950375	3657671	+8,3	9864680	2117936	11982616	+7,1
2910	EISEN-, STAHL-U. TEMPER- GIESSEREI	1803517	644526	2448043	+7,5	6293038	1696330	7989368	+9,0
2950	NE-METALLGIESSEREI	903779	305849	1209628	+10,0	3571642	421606	3993248	+3,4
30	ZIEHEREIEN, KALTWALZWER- KE, STAHLVERFORMUNG USW	4667722	1917142	6584864	+12,6	22029943	5295518	27325461	+8,1
3011	STABZIEHEREIEN, KALT- WALZWERKE	370017	198765	568782	+13,7	2750255	1096178	3846433	+5,1
3015	DRAHTZIEHEREIEN(EINSCHL. H.V.DRAHTERZEUGNISSEN)	617955	264294	882249	+8,8	3676104	1055177	4731281	+4,0
3021	H.V.GESENK-U.L.FREIFORM- SCHMIEDEST.,SCHW.PRESSST.	1154276	416448	1570724	+11,8	5027118	1155977	6183095	+9,0
3025	STAHLVERFORMG.,ANG, OBER- FLAECH. VEREDLG., HAERTUNG	2247608	945557	3193165	+12,4	8394475	1940147	11334622	+8,8

## 4 BETRIEBE

4.2 LOHN- UND GEHALTSUMME SOWIE UMSATZ JANUAR - SEPTEMBER 1990

SYPRO- NUMMER	WIRTSCHAFTSGRUPPE, WIRTSCHAFTSZWEIG	BRUTTOLOHN- UND -GEHALTSUMME				UMSATZ			
		LOHN- SUMME	GEHALT- SUMME 1000 DM	INSGESAMT	VERAEND. ZUM VORJAHRES- ZEITRAUM VH	INLAND	AUSLAND 1000 DM	INSGESAMT	VERAEND. ZUM VORJAHRES- ZEITRAUM VH
3030	MECHANIK, ANG	277866	92078	369944	+26,0	1181991	48039	1230030	+25,3
31	STAHL-U. LEICHTMETALLBAU, SCHIENENFAHRZEUGBAU	4454467	2458755	6913222	+6,7	18788370	3341407	22129777	+7,2
3111	H. V. STAHL-U. L. METALLKON- STRUKT. (CH. GRUBENAUSSB.-)	1854601	1068804	2923405	+7,5	9766843	1014445	10781288	+7,8
3114	WEICHENBAU, H. V. KREUZUN- GEN U. AE. GLEISMATERIAL	189999	57279	247278	-3,8	131877	42747	174624	+15,4
3117	H. V. GRUBENAUSSBAU- KONSTRUKTIONEN	94973	66256	161229	+5,1	700078	80629	780707	+1,0
3151	KESSEL-U. BEHAELTERBAU	1611452	1048739	2660191	+7,3	7241702	1963440	9205142	+5,5
3171	LOKOMOTIVBAU	7340	6368	13708	+33,3	26299	26321	52620	+101,9
3174	WAGGONBAU	230843	129692	360535	+17,4	802962	201113	1004075	+17,9
3177	FELD-U. INDUSTRIEBAHN- WAGENBAU	.	.	.	.	.	.	.	.
3179	REP. V. SCHIENENFAHRZEUGEN	.	.	.	.	.	.	.	.
32	MASCHINENBAU	21971428	19653612	41625040	+11,8	83329697	67882298	151211995	+9,0
3210	H. V. LANDW. MASCHINEN, ACKERSCHLEPPERN	913299	510474	1423773	+8,1	3512634	3311011	6823645	+5,9
3220	H. V. METALLBEARBEITUNGS- MASCHINEN U. AE.	3315994	2910985	6226979	+14,1	11978743	6784244	18762987	+14,3
3290	H. V. TEXTIL-U. NAEH- MASCHINEN	1327841	954966	2282807	+11,8	2204830	5702819	7907649	+12,0
3240	H. V. MASCHINEN F. D. NAHR.- U. GENUSSMITTELIND. USW	2613156	2782895	5396051	+10,6	9402752	9833023	19235775	+12,4
3256	H. V. HUETTEN-U. WALZWERKS- EINR. USW (OH. BAUMASCH.)	2276983	2099093	4376076	+13,0	9608652	5738596	15347248	+10,9
3257	H. V. BAU-, BAUSTOFF-U. AE. MASCHINEN	1090768	799662	1890430	+13,7	4492598	4365668	8858266	+18,7
3260	H. V. ZAHNRAEDERN, GE- TRIEBEN, LAGERN U. AE.	2088727	1180475	3269202	+12,7	7136243	4324584	11460827	+10,4
3270	H. V. MASCHINEN F. WEITERE BEST. WIRTSCHAFTSZWEIGE	2100001	1934262	4034263	+13,8	5881256	10038290	15919546	+13,3
3280	SONST. MASCHINENBAU	6244659	6480800	12725459	+10,2	29111989	17784063	46896052	+2,0
33	STRASSENFAHRZEUGBAU, REP. V. KFZ USW	23902602	11789040	35691642	+6,4	99178184	87859287	187037471	+8,9
3311	H. V. KRAFTWAGEN U. -MOTOREN	13937867	7086914	21024781	+5,4	58052126	75125073	133177199	+9,5
3314	H. V. TEILEN F. KRAFTWAGEN U. -MOTOREN	7283963	3091901	10375864	+8,2	21791784	10398655	32190439	+5,9
3316	H. V. KAROSS., AUFBAUTEN, ANHAENGERN F. KRAFTWAGEN	1113141	454659	1567800	+11,9	5364030	1728180	7092210	+16,8
3321	H. V. KRAFTRAEDERN, KRAFTRADMOTOREN	.	.	.	.	.	.	.	.
3324	H. V. FAHRRAEDERN	.	.	.	.	.	.	.	.
3327	H. V. KRAFTRAD-U. FAHR- RADTEILEN	65561	26516	92077	+4,1	313112	103575	416687	+10,3
3390	SONST. STRASSENFAHR- ZEUGBAU	72705	32362	105067	+11,4	311575	104026	415601	+6,0
3390	REP. V. KRAFTFAHRZEUGEN, FAHRRAEDERN, LACKIERUNG	1249643	1045398	2295042	+2,5	12140735	185094	12325829	+4,4
34	SCHIFFBAU	871825	415015	1286840	+6,7	3085768	2828097	5913865	+53,6
35	LUFT-U. RAUMFAHRZEUGBAU	1213976	2376732	3590708	+9,5	5176938	5623546	10800484	+5,2
36	ELEKTROTECHNIK, REP. V. HAUSHALTSGERAETEN	17728446	20780601	38509047	+7,9	101479455	45535799	147015254	+9,0
3610	H. V. BATTERIEN, AKKU- MULATOREN	267023	167772	434795	+6,6	1097999	539073	1637072	+8,1
3620	H. V. GERAETEN D. ELEKTRIZ. ERZEUGUNG, -VERTLG. U. AE.	8226604	8256728	16483332	+8,3	45228782	18593537	63822319	+7,7

## 4 BETRIEBE

## 4.2 LOHN- UND GEHALTSUMME SOWIE UMSATZ JANUAR - SEPTEMBER 1990

SYPRO- NUMMER	WIRTSCHAFTSGRUPPE, WIRTSCHAFTSZWEIG	BRUTTOLOHN- UND -GEHALTSUMME				UMSATZ			
		LOHN- SUMME	GEHALT- SUMME 1000 DM	INSGESAMT	VERAEND. ZUM VORJAHRES- ZEITRAUM VH	INLAND	AUSLAND 1000 DM	INSGESAMT	VERAEND. ZUM VORJAHRES- ZEITRAUM VH
3640	H. V. ELEKTRISCHEN LEUCHTEN U. LAMPEN	747451	509619	1257070	+12,2	3603700	1723783	5327483	+11,7
3650	H. V. ELEKTROHAUSHALTS- GERAETEN	1525362	976278	2501640	+6,9	8426584	4133891	12560475	+11,1
3660	H. V. ZAEHLERN, FERNMELEDE- MESS-U. REGELGERAETEN USW	4600080	8880447	13480527	+8,2	28448255	15252004	43700259	+9,0
3670	H. V. RUNDfunk-, FERNSEH- U. PHONOTECHN. GERAETEN	1370098	1126529	2496627	+2,8	9307859	5176719	14484578	+8,6
3680	REP. V. ELEKTRISCHEN GE- RAETEN F. D. HAUSHALT	55296	68086	123382	+39,7	881576	17574	899150	+59,9
3690	MONT. V. ELEKTROTECHN. ERZEUGN. (OH. BAUINSTALL.)	936532	795142	1731674	+5,9	4484700	99218	4583918	+14,5
37	FEINMECHANIK, OPTIK, H. V. UHREN	2447640	2404662	4852302	+4,7	10639799	6520756	17160555	+6,2
3711	OPTIK (OH. AUGENOPTIK, FOTO-U. KINOTECHNIK)	291754	394675	686429	+6,0	1118795	1031987	2150782	+0,5
3715	AUGENOPTIK	302270	260090	562360	+1,5	1382994	586257	1969251	+9,5
3721	H. V. FOTO-, PROJEKTIONS- U. KINOGERAETEN	239536	397922	637458	+6,7	1748813	1585589	3334402	+8,9
3751	FEINMECHANIK (OH. H. V. ME- DIZINTECH. U. AE. ERZEUGN.)	604002	595401	1199403	+5,9	2520950	1312978	3833928	+3,7
3760	H. V. MEDIZIN-U. ORTHOPAE- DIE MECHANISCHEN ERZEUGN.	847543	658271	1505814	+4,4	3327822	1461425	4789247	+8,2
3771	H. V. UHREN	162535	98303	260838	+0,2	540425	542520	1082945	+6,4
38	H. V. EBM-WAREN	6949737	3926989	10876726	+11,6	34313992	12443691	46757683	+12,2
3810	H. V. HANDELSWAFFEN U. DEREN MUNITION	298681	261178	559859	+3,4	1713480	753191	2466671	+18,7
3821	H. V. WERKZEUGEN SOWIE GE- RAET. F. D. LANDWIRTSCHAFT	705587	389768	1095355	+9,7	2581132	1267471	3848603	+8,1
3830	H. V. HEIZ-U. KOCHGERAETEN	228783	145534	374317	+11,4	1004089	606121	1610210	+15,9
3842	H. V. STAHLBLECHWAREN (OH. MOEBEL)	1459730	735442	2195172	+16,4	8039535	1973316	10012851	+14,6
3844	H. V. NE-METALLBLECH- WAREN (OH. MOEBEL)	297130	235965	533095	+16,5	1984006	485472	2469478	+17,4
3847	H. V. MOEBELN A. METALL	870739	456846	1327585	+14,3	4731115	1455675	6186790	+13,8
3848	H. V. PANZERSCHRAENKEN (TRESOREN)	41058	28981	70039	+9,6	205448	22776	228224	+14,0
3849	H. V. FEINSTBLECHPACKUNGEN	280912	122879	403791	+7,6	1818173	360599	2178772	+11,8
3850	H. V. SCHLOESSERN, BESCHLAEGEN	1069354	560823	1630277	+10,1	4343911	1536760	5880671	+10,4
3871	H. V. SCHNEIDWAREN, BESTECKEN	205647	167839	373486	+7,5	866132	518692	1484824	+11,2
3882	H. V. SONST. METALLWAREN (OH. -KURZWAREN)	697760	398240	1096000	+10,6	3572209	2368730	5940939	+9,4
3889	H. V. METALLKURZWAREN, L. PRESS-, ZIEH-U. STANZT.	794356	423394	1217750	+8,7	3354762	1094888	4449650	+7,7
39	H. V. MUSIKINSTRUM., SPIEL- WAREN, FUELLHALTERN USW	985281	627080	1612361	+9,2	4163513	2041231	6204744	+8,7
3911	H. V. MUSIKINSTRUMENTEN	139696	61372	201068	+3,9	280311	237523	517834	-0,6
3931	H. V. SPIELWAREN, CHRIST- BAUMSCHMUCK	261491	131485	392976	+11,8	969098	526027	1495125	+8,4
3940	H. V. TURN-U. SPORTGERAETEN	78692	34943	113635	+7,0	241042	191082	432124	+26,5
3951	H. V. GOLD-U. SILBER- SCHMIEDWAREN, ANG	2981	1783	4764	.	11339	694	12033	.
3954	H. V. SCHMUCK A. EDELMETALL OD. -PLATTIERUNGEN	153336	112164	265500	+8,9	833091	375430	1208521	+7,8
3957	H. V. PHANTASIESCHMUCK	38858	24159	62817	+10,1	126207	102938	229145	+8,5
3960	BEARB. V. EDEL-U. SCHMUCK- STEINEN, PERLEN U. AE.	11655	7596	19251	.	40908	51802	92710	.

## 4 BETRIEBE

## 4.2 LOHN- UND GEHALTSUMME SOWIE UMSATZ JANUAR - SEPTEMBER 1990

SYPRO- NUMMER	WIRTSCHAFTSGRUPPE, WIRTSCHAFTSZWEIG	BRUTTOLOHN- UND -GEHALTSUMME			VERAEND. ZUM VORJAHRES- ZEITRAUM VH	UMSATZ			VERAEND. ZUM VORJAHRES- ZEITRAUM VH
		LOHN- SUMME	GEHALT- SUMME	INSGESAMT		INLAND	AUSLAND	INSGESAMT	
			1000 DM				1000 DM		
3970	H. V. MUENZEN, MEDAILLEN	12258	8276	20534	-0,6	59013	11113	70126	+5,1
3980	H. V. FUELLHALT., VERARB. V. SCHNITZ-U. FORMSTF. USW.	129219	96151	225370	+8,5	457483	462772	920255	+4,5
3990	FOTO-U. FILMLABORS	157295	149151	306446	+10,7	1145021	81850	1226871	+9,1
40	CHEMISCHE INDUSTRIE	10282303	16273469	26555772	+6,8	83873911	61906968	145780879	+0,6
4031	H. V. CHEM. GRUNDSTF. (AUCH H. ANSCHL. WEITERVERARB.)	5899433	7949190	13848623	+7,1	36445360	39766125	76211485	-3,6
4034	H. V. CHEM. ERZEUGNISSEN F. GEWERBE, LANDWIRTSCHAFT	1548030	2641260	4189290	+6,2	15915885	7439210	23355095	+2,6
4035	H. V. PHARMAZEUTISCHEN ERZEUGNISSEN	877980	3101830	3979810	+9,2	14269590	5768765	20036355	+8,6
4036	H. V. SEIFEN, WASCH-U. KOEPPERPFLEGEMITTELN	772546	1565127	2337673	+7,5	10469667	2642549	13112216	+8,8
4037	H. V. FOTOCHEMISCHEN ERZEUGNISSEN	129785	315454	445239	+2,8	1938879	1700368	3639247	+9,2
4039	H. V. SONST. CHEM. ERZEUGN. F. PRIV. VERBRAUCH, VERW.	458820	403653	862473	+3,1	3045704	2307861	5353565	+3,4
4090	H. V. CHEMIEFASERN	595709	296955	892664	-2,4	1788826	2284090	4072916	-1,2
50	H. V. BUEROMASCHINEN, ADV-GERAETEN U.-EINR.	861254	3226593	4087847	+5,9	5738769	6767529	12506298	+2,7
5060	H. V. BUEROMASCHINEN	171829	199399	371228	-2,2	687026	724744	1411770	-1,6
5080	H. V. ADV-GERAETEN U. -EINRICHTUNGEN	689425	3027194	3716619	+6,8	5051743	6042785	11094528	+3,3
51	FEINKERAMIK	896444	387971	1284415	+5,5	2489248	1269590	3758838	+7,5
5110	H. V. PORZELLAN	359909	114030	473939	+4,6	662561	480475	1143036	+5,7
5120	H. V. STEINGUT, FEINSTEIN- ZEUG, TON-U. TOEPFERWAREN	126480	46732	173212	+1,0	338552	138360	476912	+5,4
5150	H. V. SANITAERER INSTAL- LATIONSKERAMIK	45881	34911	80792	+11,4	242195	37983	280178	+15,5
5160	H. V. TECHNISCHER KERAMIK	147809	92704	240513	+10,1	397367	263263	660630	+14,8
5170	H. V. FLIESEN, BAUKERAMIK, KACHELN, KACHELDEFEN	216365	99594	315959	+4,7	848573	349509	1198082	+4,6
52	H. U. VERARB. V. GLAS	1593488	728770	2322258	+6,3	6887042	2995269	9882311	+6,2
5211	H. V. FLACHGLAS (OH. TECHN. GLAS)	57598	44609	102207	-27,9	204652	220390	425042	-32,3
5225	H. V. HOHLGLAS, TECHN. GLAS	851898	355314	1207212	+5,8	3004703	1673024	4677727	+7,0
5290	VERARB. U. VEREDLG. V. GLAS, H. U. VERARB. V. GLASFASER	683992	328847	1012839	+12,1	3677687	1101855	4779542	+11,0
53	HOLZBEARBEITUNG	965884	339995	1305879	+6,8	7318976	1199192	8518168	+8,0
5311	SAEGE-U. HOBELWERKE	452123	138690	590813	+3,1	4210667	384375	4595042	+8,2
5361	H. V. HALBWAREN A. HOLZ	513761	201305	715066	+10,0	3108309	814817	3923126	+7,7
54	HOLZVERARBEITUNG	4497407	1900733	6398140	+7,6	23667648	3753700	27421348	+8,9
5411	H. V. BAUELEMENTEN A. HOLZ (OH. FERTIGTEILBAUTEN)	602732	259468	862200	+6,1	3512772	250503	3763275	+8,0
5421	H. V. HOLZMOEBELN (OH. POLSTERMOEBEL)	2505337	1133863	3639200	+7,8	12892576	2198226	15090802	+8,5
5424	H. V. POLSTERMOEBELN	588805	206640	795445	+8,3	2902097	524662	3426759	+6,5
5427	H. V. MATRATZEN	53908	18565	72473	+17,9	501118	12710	513828	+18,2
5431	H. V. HOLZVERPACKUNGSMIT- TELN U.-LAGERBEHAELTERN	133909	39864	173773	+14,4	858142	39909	898051	+23,2
5441	H. V. SONST. HOLZWAREN	511891	184272	696163	+5,7	2494877	499967	2994844	+10,4
5461	H. V. KORB-, KORB-U. FLECHT- WAREN (OH. KORBMOEBEL)	4800	3406	8206	-18,6	49607	22411	72018	-6,7
5470	H. V. PINSELN, BESEN, BUERSTEN USW.	96025	54655	150680	+9,1	456459	205312	661771	+7,3

## 4 BETRIEBE

## 4.2 LOHN- UND GEHALTSUMME SOWIE UMSATZ JANUAR - SEPTEMBER 1990

SYPRO- NUMMER	WIRTSCHAFTSGRUPPE, WIRTSCHAFTSZWEIG	BRUTTOLOHN- UND -GEHALTSUMME				UMSATZ			VERAEND. ZUM VORJAHRES- ZEITRAUM VH
		LOHN- SUMME	GEHALT- SUMME 1000 DM	INSGESAMT	VERAEND. ZUM VORJAHRES- ZEITRAUM VH	INLAND	AUSLAND 1000 DM	INSGESAMT	
55	ZELLSTOFF-, HOLZSCHLIFF-, PAPIER- U. PAPPEERZEUGUNG	1316531	641880	1958411	+8,0	.	.	14775856	+4,2
56	PAPIER- U. PAPPEVERAR- BEITUNG	2252763	1277583	3530446	+10,7	15854359	3557545	19411904	+10,7
5610	H. V. TAPETEN, SPEZ. PAPIE- REN, VERPACKUNGSMITTELN	1293599	685158	1978757	+10,8	9174204	1670448	10844652	+11,4
5620	H. V. SCHREIBWAREN U. BUEROBEDARF, BUCHBINDEREI	467473	280142	747615	+12,3	2621696	313916	2935612	+10,7
5691	H. V. SONST. WAREN A. PAPIER U. PAPPE	491691	312383	804074	+9,0	4058459	1573181	5631640	+9,5
57	DRUCKEREI, VERVIEL- FAELTIGUNG	4166952	2529167	6696119	+9,9	22046812	1764710	23811522	+9,1
58	H. V. KUNSTSTOFFWAREN	5738109	3145755	8883864	+14,1	31153593	9532918	40686511	+11,6
59	GUMMIVERARBEITUNG	2195817	1257811	3453628	+3,4	9959489	3728118	13687607	+1,6
61	LEDERERZEUGUNG	97573	42418	139991	-3,5	.	.	1050270	+2,5
62	LEDERVERARBEITUNG	713705	394193	1107898	-1,9	4886525	1287358	6173883	+5,9
6211	LEDERVERARBEITUNG (OH. H. V. SCHUHEN)	202263	117759	320022	+5,5	1202010	289229	1491239	+10,3
6251	H. V. SCHUHEN	511442	276434	787876	-3,8	3684515	998129	4682644	+4,6
63	TEXTILGEMERBE	3768156	2092081	5860237	+2,1	21530068	8973048	30503116	+4,8
6301	HOLLAUFBER., ZWIRNEREI, HANDELSF. AUFM. V. GARNEN	53683	35848	89531	.	383208	119771	502979	.
6311	WOLLSPINNEREI	116757	41734	158491	-6,5	732273	331775	1064048	-13,1
6312	BAUMWOLLSPINNEREI	335135	116619	451754	+3,8	1289812	572856	1862668	-0,1
6313	SEIDENSPINNEREI	-	-	-	-	-	-	-	-
6322	ZWIRNEREI, HANDELSF. AUF- MACHUNG V. BAUMWOLLGARNEN	32525	11562	44087	+45,7	143140	26320	169460	+28,4
6323	ZWIRNEREI, HANDELSF. AUFM. V. SEIDENGARN., TEXTURIER.	205250	107554	312804	+3,6	903263	962793	1866056	+11,4
6331	WOLLWEBEREI, ANG	136960	74038	210998	+0,3	897080	314373	1211453	-0,1
6332	BAUMWOLLWEBEREI, ANG	488436	285376	773812	-4,7	2557035	1200027	3757062	+2,0
6333	SEIDENWEBEREI, ANG	156503	134393	290896	+7,0	1203213	743339	1946552	+2,9
6354	LEINEN-, HANF- U. RAMIE- AUFBER. U. -VERARBEITUNG	9863	3318	13181	.	31199	17990	49189	.
6355	JUTESPINNEREI U. -WEBEREI	16518	6515	23033	+18,1	105648	21543	127191	+8,4
6357	H. V. SEILERWAREN U. AE. A. FASERN ALLER ART	8552	3694	12246	+76,3	38390	17653	56043	+83,2
6361	H. V. GARDINENSTOFF	69306	39534	108840	+6,7	434766	142692	577458	+12,1
6365	H. V. MOEBEL- U. DEKO- RATIONSSTOFF	84997	57235	142232	+3,0	598852	283925	882777	+5,2
6370	WIRKEREI, STRICKEREI	788323	409361	1197684	-1,0	4768444	1372410	6140854	+8,9
6380	H. V. TEPPICHEN U. AE., BESCHICHTETEM GEWEBE	267600	184033	451633	+6,1	2049227	573721	2622948	+6,1
6391	VEREDLG. V. TEXTILIEN	523959	290324	813683	+7,7	2639316	970043	3609359	+9,5
6399	SONST. TEXTILGEMERBE, ANG	474389	290949	765332	+1,9	2755202	1301817	4057019	+2,8
64	BEKLEIDUNGSGEMERBE	2322816	1261044	3583860	+1,1	16105412	4370422	20476834	+7,4
6413	H. V. HERREN OBERBEKLEIDUNG	517331	221399	738730	+1,5	2909606	1051598	3961204	+10,0
6414	H. V. DAMEN- U. KINDER- OBERBEKLEIDUNG	1094090	612282	1706372	+0,6	7876723	2472406	10349129	+3,5
6421	H. V. HERREN-, DAMEN- U. KINDERWÄSCHE	98592	67443	166035	+0,1	1041233	207174	1248407	+25,8
6425	H. V. HAUS-, BETT- U. TISCH- WÄSCHE	85422	50816	136238	+9,0	594598	79748	674346	+22,1
6430	SERIENFTG. V. ARBEITS-, SPORT- U. AE. BEKLEIDUNG	165254	90292	255546	-5,8	1213434	180791	1374225	-0,2

## 4 BETRIEBE

## 4.2 LOHN- UND GEHALTSUMME SOWIE UMSATZ JANUAR - SEPTEMBER 1990

SYPRO- NUMMER	WIRTSCHAFTSGRUPPE, WIRTSCHAFTSZWEIG	BRUTTOLOHN- UND -GEHALTSUMME			VERAEND. ZUM VORJAHRES- ZEITRAUM VH	UMSATZ			VERAEND. ZUM VORJAHRES- ZEITRAUM VH
		LOHN- SUMME	GEHALT- SUMME	INSGESAMT		INLAND	AUSLAND	INSGESAMT	
			1000 DM				1000 DM		
6440	H.V. MIEDERWAREN	55413	37626	93039	+1,0	458956	63216	522172	+12,3
6450	H.V. KOPFBEDECKUNGEN, BEKLEIDUNGSZUBEHOER	85859	60976	146835	+2,3	516541	111700	628241	+3,4
6460	VERARB. V. FELLEN, PELZEN	23531	16832	40363	-19,9	102278	38369	140647	-17,3
6470	H.V. BETTMAREN (OH. MA- TRATZEN)	98848	55156	154004	+8,2	883380	114407	997787	+21,1
6481	H.V. KONFEKTION. TEXTILEN ART. F. D. INNENAUSSTATTUNG	11631	6235	17866	+13,5	71969	17639	89608	+55,4
6489	H.V. SONST. KONFEKTION. TEXTILEN ARTIKELN, ANG	62290	34112	96402	+9,8	343049	48009	391058	+13,2
6499	M.D. BEKLEIDUNGSGEWERBE VERBUNDENE TAEITIGKEITEN	24555	7875	32430	+28,0	93645	5365	99010	+25,2
65	REP. V. GEBRAUCHSGUETERN (OH. ELEKTRISCHE GERAETE)	8921	2017	10938	+5,9	.	.	36200	+58,5
6510	REP. V. SCHUHEN, GEBRAUCHS- GUETERN A. LEDER U. AE.	3775	692	4467	+28,9	.	.	10551	+29,7
6550	REP. V. UHREN, SCHMUCK	-	-	-	-	-	-	-	-
6590	REP. V. SONST. GEBR. GUET. (OH. ELEKTR. GERAETEN)	5146	1325	6471	-6,1	.	.	25649	+74,4
68	ERNAEHRUNGSGEWERBE	7835584	5617648	13453232	+8,2	120730069	12160969	132891038	+7,7
6811	MAHL-U. SCHAELEMUEHLEN	77751	62031	139782	-5,1	1793107	292542	2085649	+0,9
6812	H.V. TEIGHAREN	31124	33111	64235	+0,9	507121	20292	527413	-1,2
6813	H.V. NAEHRMITTELN (OH. TEIGHAREN)	259426	461247	720673	+7,2	6152232	935303	7087535	+15,3
6814	H.V. STAERKE, STAERKE- ERZEUGNISSEN	49225	39411	88636	+4,3	774595	386707	1161302	+11,9
6816	H.V. KARTOFFELERZEUG- NISSEN, ANG	108018	63891	171909	+12,2	1183321	153652	1336973	+21,8
6818	H.V. BACKWAREN (OH. DAUERBACKWAREN)	1102032	626907	1728939	+16,9	6298013	187079	6485092	+15,7
6819	H.V. DAUERBACKWAREN	244183	114849	359032	+14,5	1775188	300186	2075374	+20,3
6821	ZUCKERINDUSTRIE	191108	116557	307665	+6,6	2704179	587774	3291953	+3,5
6825	OBST-U. GEMUESE- VERARBEITUNG	379372	214355	593727	+18,4	5870586	768115	6638701	+27,4
6828	H.V. SUESSWAREN (OH. DAUERBACKWAREN)	649073	391192	1040265	+3,6	8511416	973498	9484914	+7,3
6831	MOLKEREI, KAESEREI	619555	392184	1011739	+8,3	16332005	2216645	18548650	-1,5
6836	H.V. DAUERMILCH, MILCH- PRAEPARATEN, SCHMELZKAESE	205978	90092	296070	+8,5	3636510	746657	4383167	+9,9
6841	DELMUEHLEN, H.V. SPEISEOEL	53159	40115	93274	-2,8	1724927	781855	2506782	-17,5
6844	H.V. MARGARINE U. AE. NAHRUNGSPETTEN	104600	110940	215540	+4,9	1909526	59111	1968637	+15,3
6847	TALGSCHMELZEN, SCHMALZ- SIEDEREIEN	14456	5963	20419	+9,7	89068	62046	151114	-2,8
6852	SCHLACHTHAEUSER (OH. KOMMUNALE SCHLACHTHOEFE)	299997	93397	393394	+9,5	6835063	405816	7240879	+4,8
6853	FLEISCHWARENINDUSTRIE (OH. TALGSCHMELZEN U. AE.)	723680	374699	1098379	+5,2	9507890	239647	9747537	+12,3
6854	FLEISCHEREI	260720	196412	457132	+8,2	3285536	72943	3358479	+17,4
6856	FISCHVERARBEITUNG	179523	97439	276962	+16,1	2312147	311964	2624111	+18,4
6860	VERARB. V. KAFFEE, TEE, H.V. KAFFEEMITTELN	137637	139258	276895	+5,1	5109178	503521	5612699	-9,4
6871	BRAUEREI	1087435	864504	1951939	+3,3	11770070	682280	12452350	+11,3
6872	MAELZEREI	18663	14896	33559	+2,9	708171	144391	852562	+11,4
6873	ALKOHOLBRENNEREI	17434	14802	32236	+0,6	301302	14575	315877	+22,9
6875	H.V. SPIRITUOSEN	65015	139114	204129	+3,2	3905332	82607	3987939	+14,0



## 4 BETRIEBE

## 4.2 LOHN- UND GEHALTSUMME SOWIE UMSATZ JANUAR - SEPTEMBER 1990

SYPRO- NUMMER	WIRTSCHAFTSGRUPPE, WIRTSCHAFTSZWEIG	BRUTTOLOHN- UND -GEHALTSUMME				UMSATZ			
		LOHN- SUMME	GEHALT- SUMME	INSGESAMT	VERAEND. ZUM VORJAHRES- ZEITRAUM VH	INLAND	AUSLAND	INSGESAMT	VERAEND. ZUM VORJAHRES- ZEITRAUM VH
			1000 DM				1000 DM		
6877	H. U. VERARB. V. WEIN	44023	61198	105221	+9,4	1514054	77865	1591919	+20,6
6878	MINERALBRUNNEN, H. V. MINERALWASSER, LIMONADEN	477408	299234	776642	+12,3	6746776	114760	6861536	+16,8
6882	UEBRIGES ERNAHRUNGS- GEWERBE (OH. H. V. FUTTERM.)	224144	239178	463322	+12,1	3600605	400008	4000613	+22,6
6889	H. V. FUTTERMITTELN	210845	320672	531517	+2,7	5872151	639130	6511281	-9,7
69	TABAKVERARBEITUNG	284831	350540	635371	+1,2	16240347	1120898	17361245	+8,8
6911	H. V. ZIGARETTEN	244619	318408	563027	+0,9	15561145	1087042	16648187	+8,8
6915	TABAKVERARBEITUNG (OH. H. V. ZIGARETTEN)	40212	32132	72344	+4,2	679202	33856	713058	+9,8
	BERGBAU U. VERARB. GEWERBE INSGESAMT	152252634	116770870	269023504	+7,6	934721573	397359277	1332080850	+6,6

**5 FACHLICHE BETRIEBSTEILE**  
**5.1 FACHLICHE BETRIEBSTEILE UND BESCHAEFTIGTE JANUAR - SEPTEMBER 1990**

SYPRO- NUMMER	LAND	BETRIEBSTEILE			BESCHAEFTIGTE			VERAEND. ZUM VORJAHRES- ZEITRAUM VH
	HAUPTGRUPPE WIRTSCHAFTSGRUPPE, WIRTSCHAFTSZWEIG	INSGESAMT 2)	VERAEND. ZUM VORJAHRES- ZEITRAUM VH	ARBEITER 2)	ANGESTELLTE 1) 2)	INSGESAMT 2)		
		ANZAHL			ANZAHL			
LAENDER								
	SCHLESWIG-HOLSTEIN	2039	+1,5	117281	55142	172423	+4,1	
	HAMBURG	1019	+0,1	69397	58855	128252	+0,8	
	NIEDERSACHSEN	5464	-0,5	487570	172115	659685	+3,4	
	BRREMEN	466	+7,4	52191	29158	81349	+6,7	
	NORDRHEIN-WESTFALEN	15466	+3,3	1390235	603542	1993777	+2,2	
	HESSEN	4831	+1,3	413423	226801	640224	+2,6	
	RHEINLAND-PFALZ	3132	+0,2	254793	111840	366633	+2,9	
	BADEN-WUERTTEMBERG	13355	+0,3	992939	499853	1492792	+2,7	
	BAYERN	12989	-0,3	962374	450802	1413176	+3,0	
	SAARLAND	678	+1,0	107482	30334	137816	+2,7	
	BERLIN (WEST)	1366	-0,6	111435	57276	168711	+3,0	
	BUNDESGBEIT	60805	+1,0	4959120	2295718	7254838	+2,7	
HAUPTGRUPPEN								
	GRUNDSTOFF-U. PRODUK- TIONSGUETERGEWERBE	11684	+0,5	867954	472475	1340429	+1,4	
	INVESTITIONSGUETER PRODUZIERENDES GEWERBE	26687	+1,9	2620320	1301334	3921654	+3,4	
	VERBRAUCHSGUETER PRODUZIERENDES GEWERBE	16270	-	1032550	335989	1368539	+2,6	
	NAHRUNGS-U. GENUSSMITTEL- GEWERBE	5877	+0,8	300666	147222	447888	+4,4	
	VERARBEITENDES GEWERBE INSGESAMT	60518	+1,0	4821490	2257020	7078510	+3,0	
WIRTSCHAFTSGRUPPEN (2-STELLIG) UND WIRTSCHAFTSZWEIGE (4-STELLIG)								
21	BERGBAU	288	+2,1	137632	38697	176329	-5,3	
2111	STEINKOHLBERGB. U. -BRI- KETTHERRSTELLUNG, KOKEREI	104	+3,0	112754	26501	139255	-6,3	
2114	BRAUNKOHLBERGBAU U. -BRIKETTHERRSTELLUNG	23	-4,2	12362	4859	17221	-1,8	
2130	EISENERZBERGBAU	3	-	.	.	.	.	
2141	NE-METALLERZBERGBAU	2	-	.	.	.	.	
2145	GEW. V. SPALT-U. BRUTSTOFF- HALTIGEN ERZEN	-	-	-	-	-	-	
2150	KALI-U. STEINSALZBERGBAU, SALINEN	22	+4,8	6810	2744	9554	-1,4	
2160	GEW. V. ERDOEL, ERDGAS	50	-	2275	3771	6046	+3,4	
2171	SONST. BERGBAU	21	+10,5	746	239	985	-0,9	
2180	TORFGEMINNUNG U. -VEREDLUNG	63	-	2177	424	2601	-4,7	
22	MINERALOELVERARBEITUNG	116	+1,8	9478	10672	20150	-1,5	
24	H. U. VERARB. V. SPALT-U. BRUTSTOFFEN	7	-12,5	974	1296	2270	-6,0	
25	GEW. U. VERARB. V. STEINEN U. ERDEN	4437	+0,8	106448	41042	147490	+0,6	
2512	GEW. V. NATURSTEINEN, ANG	645	+1,3	7024	2468	9492	+2,5	
2514	GEW. V. KALKSTEIN, GIPS, KREIDE	88	-1,1	1393	439	1832	-0,4	
2516	GEW. V. SAND, KIES	602	-0,7	7051	2494	9545	+3,0	
2517	GEW. V. SCHIEFER, TON KAOLIN	70	+4,5	1612	529	2141	+4,5	

1) EINSCHL. TAETIGER INHABER UND MITINHABER SOWIE UNBEZAHLT MITHELFENDER FAMILIENANGEHOERIGER. - 2) DURCHSCHNITT ERRECHNET AUS MONATSANGABEN.

**5 FACHLICHE BETRIEBSTEILE**  
**5.1 FACHLICHE BETRIEBSTEILE UND BESCHAEFTIGTE JANUAR - SEPTEMBER 1990**

SYPRO- NUMMER	WIRTSCHAFTSGRUPPE, WIRTSCHAFTSZWEIG	BETRIEBSTEILE		ARBEITER 2)	BESCHAEFTIGTE		VERAEND.ZUM VORJAHRES- ZEITRAUM VH
		INSGESAMT 2) ANZAHL	VERAEND.ZUM VORJAHRES- ZEITRAUM VH		ANGESTELLTE 1) 2) ANZAHL	INSGESAMT 2)	
2519	GEW.V.DOLOMIT,BIMS SOWIE V.STEINEN U. ERDEN,ANG	33	-8,3	441	200	641	-1,7
2525	VERARB.V.NATURSTEINEN, ANG	207	+4,0	6228	1748	7976	+3,9
2529	VERARB.V.SCHIEFER SOWIE V.STEINEN U.ERDEN,ANG	95	-	4138	1595	5733	-
2531	H.V.ZEMENT	63	-3,1	6102	3095	9197	-0,1
2535	H.V.KALK,MOERTEL	253	+3,3	4122	2627	6749	+9,1
2536	H.V.GEBRANNTEN GIPS	34	-8,1	725	334	1059	-2,2
2541	ZIEGELEI	196	+3,7	10675	3159	13834	+4,3
2542	H.V.GROBSTEINZEUG	9	-	929	224	1153	+2,9
2543	H.V.FEUERFESTER GROB- KERAMIK	109	-	7930	3546	11476	+0,7
2551	H.V.KALKSANDSTEINEN	93	-2,1	1762	462	2224	+6,1
2553	H.V.BAUSTOFFEN A.BIMS	79	+5,3	827	469	1296	+3,6
2555	H.V.GR.FORM.FERTIGBAU- TEILEN A.BETON F.HOCHBAU	180	+7,1	5375	1507	6882	+11,6
2559	H.V.BETONERZEUGN.(OH. BIMS,GR.FERTIGBAUTEILE)	625	-0,8	21081	8154	29235	+4,1
2563	H.V.GIPSERZEUGNISSEN, DAEMM-U.LEICHTBAUPLATTEN	49	-2,0	1721	616	2337	+9,4
2565	H.V.ASBESTZEMENTWAREN	14	-12,5	2283	724	3007	-11,0
2570	VERARB.V.ASBEST	31	-29,5	2160	939	3099	-56,1
2580	H.V.SCHLEIFMITTELN	75	+1,4	6202	2931	9133	+5,3
2591	H.V.TRANSPORTBETON	887	+2,2	6668	2781	9449	+4,8
27	EISENSCHAFFENDE INDUSTRIE	247	-2,4	125513	42895	168408	-1,8
2711	HOCHOFEN-,STAHL-U.WARM- WALZWERKE(OH.STAHLROHRE)	112	-4,3	95716	33521	129237	-2,0
2715	H.V.STAHLROHREN(OH. PRAEZISIONSSTAHLROHRE)	51	-1,9	14318	4377	18695	-3,4
2720	H.V.PRAEZISIONSSTAHL- ROHREN	38	-	8318	2072	10390	+1,3
2740	SCHMIEDE-,PRESS-U. HAMMERWERKE	46	-	7160	2926	10086	-
28	NE-METALLERZEUGUNG, NE-METALLHALBZEUGWERKE	349	+2,6	51072	19190	70262	+2,4
2811	NE-LEICHTMETALLHUETTEN	12	-	4523	1755	6278	-4,0
2813	NE-SCHWERMETALLHUETTEN	37	+2,8	4989	1547	6536	+2,3
2816	NE-METALLUMSCHMELZWERKE	79	+2,6	4537	1888	6425	+3,1
2850	NE-METALLHALBZEUGWERKE	220	+2,3	37023	14000	51023	+3,2
29	GIESSEREI	799	-1,2	98834	20690	119524	+2,7
2910	EISEN-,STAHL-U.TEMPER- GIESSEREI	344	-3,9	60379	13696	74075	+1,4
2950	NE-METALLGIESSEREI	455	+0,9	38455	6995	45450	+5,1
30	ZIEHEREIEN,KALTHALZWER- KE,STAHLVERFORMUNG USW	2545	+5,3	160889	42119	203008	+6,4
3011	STABZIEHEREIEN,KALT- WALZWERKE	118	-	11795	4043	15838	+4,6
3015	DRAHTZIEHEREIEN(EINSCHL. H.V.DRAHTERZEUGNISSEN)	262	+4,4	22187	6153	28340	+1,6
3021	H.V.GESENK-U.L.FREIFORM- SCHMIEDEST.,SCHW.PRESST.	411	+3,8	37634	8858	46492	+6,5
3025	STAHLVERFORMG.,ANG.OBER- FLAECH.VEREDLG.,HAERTUNG	1359	+5,1	78703	20933	99636	+7,0

1) EINSCHL. TAETIGER INHABER UND MITINHABER SOWIE UNBEZAHLT MITHELFENDER FAMILIENANGEHÖRIGER.- 2) DURCHSCHNITT ERRECHNET AUS MONATSANGABEN.

5 FACHLICHE BETRIEBSTEILE  
5.1 FACHLICHE BETRIEBSTEILE UND BESCHAEFTIGTE JANUAR - SEPTEMBER 1990

SYPRO- NUMMER	WIRTSCHAFTSGRUPPE, WIRTSCHAFTSZWEIG	BETRIEBSTEILE		ARBEITER 2)	BESCHAEFTIGTE		VERAEND. ZUM VORJAHRES- ZEITRAUM VH
		INSGESAMT 2) ANZAHL	VERAEND. ZUM VORJAHRES- ZEITRAUM VH		ANGESTELLTE 1) 2) ANZAHL	INSGESAMT 2)	
3030	MECHANIK, ANG	395	+10,0	10570	2133	12703	+15,7
31	STAHL-U. LEICHTMETALLBAU, SCHIENENFAHRZEUGBAU	2117	+2,5	138175	52193	190368	+2,6
3111	H.V. STAHL-U. L. METALLKON- STRUKT. (OH. GRUBENAUSB.-)	1396	+2,8	59160	23069	82229	+5,7
3114	WEICHENBAU, H.V. KREUZUN- GEN U. AE. GLEISMATERIAL	31	-6,1	6669	1515	8184	-8,8
3117	H.V. GRUBENAUSB.- KONSTRUKTIONEN	45	-	3098	1364	4462	-8,0
3151	KESSEL-U. BEHAELTERBAU	547	+3,2	43691	20063	63754	+3,7
3171	LOKOMOTIVBAU	12	-7,7	1302	1047	2349	-0,3
3174	WAGGONBAU	27	-3,6	7079	2584	9663	+4,9
3177	FELD-U. INDUSTRIEBAHN- WAGENBAU	6	-	111	95	206	-20,5
3179	REP. V. SCHIENENFAHRZEUGEN	53	-1,9	17066	2456	19522	-5,3
32	MASCHINENBAU	8484	+2,4	675589	388472	1064061	+5,6
3210	H.V. LANDW. MASCHINEN, ACKERSCHLEPPERN	304	-2,6	32115	11842	43957	+3,0
3220	H.V. METALLBEARBEITUNGS- MASCHINEN U. AE.	1644	+2,6	105321	55990	161311	+4,9
3230	H.V. TEXTIL-U. NAEM- MASCHINEN	265	-0,7	38587	18956	57543	+5,1
3240	H.V. MASCHINEN F. D. NAHR.- U. GENUSSMITTELIND. USW	1339	+2,0	81590	56802	138392	+5,9
3256	H.V. HUETTEN-U. WALZWERKS- EINR. USW (OH. BAUMASCH.)	1015	+1,8	68318	43522	111840	+6,3
3257	H.V. BAU-, BAUSTOFF-U. AE. MASCHINEN	430	+1,2	33088	16691	49779	+5,6
3260	H.V. ZAHNRAEDERN, GE- TRIEBEN, LAGERN U. AE.	388	+3,5	66630	25469	92099	+6,0
3270	H.V. MASCHINEN F. WEITERE BEST. WIRTSCHAFTSZWEIGE	590	+2,3	57133	35370	92503	+7,4
3280	SONST. MASCHINENBAU	2511	+3,8	192807	123830	316637	+5,4
33	STRASSENFAHRZEUGBAU, REP. V. KFZ USW	3203	-1,5	655511	293157	858668	+1,9
3311	H.V. KRAFTWAGEN U. -MOTOREN	89	-	338690	104537	443227	+2,2
3314	H.V. TEILEN F. KRAFTWAGEN U.-MOTOREN	673	+0,9	216485	62690	279175	+1,1
3318	H.V. KAROSS., AUFBAUTEN, ANHAEANGERN F. KRAFTWAGEN	338	+3,4	36777	9985	46762	+10,9
3321	H.V. KRAFTRAEDERN, KRAFTRADMOTOREN	5	-	1404	600	2004	+4,0
3324	H.V. FAHRRADERN	20	-	3951	445	4396	+14,2
3327	H.V. KRAFTRAD-U. FAHR- RADTEILEN	67	-9,5	3451	959	4410	+2,4
3380	SONST. STRASSENFAHR- ZEUGBAU	43	+2,4	2506	801	3307	+2,5
3390	REP. V. KRAFTFAHRZEUGEN, FAHRRADERN, LACKIERUNG	1891	-3,1	52247	23139	75386	-3,0
34	SCHIFFBAU	121	+1,7	23851	7782	31633	+9,5
35	LUFT-U. RAUMFAHRZEUGBAU	104	+5,1	33459	42809	76268	+4,1
36	ELEKTROTECHNIK, REP. V. HAUSHALTSGERAETEN	5250	+3,8	613128	387298	1000426	+2,5
3610	H.V. BATTERIEN, AKKU- MULATOREN	28	-	8577	3545	12122	+0,4
3620	H.V. GERAETEN D. ELEKTRIZ. ERZEUGUNG, -VERTLG. U. AE.	1988	+2,1	270740	147073	417813	+3,0

1) EINSCHL. TAEETIGER INHABER UND MITINHABER SOWIE UNBEZAHLT MITHELFENDER FAMILIENANGEHOERIGER. - 2) DURCHSCHNITT ERRECHNET AUS MONATSANGABEN.

# 5 FACHLICHE BETRIEBSTEILE

## 5.1 FACHLICHE BETRIEBSTEILE UND BESCHAEFTIGTE JANUAR - SEPTEMBER 1990

SYPRO- NUMMER	WIRTSCHAFTSGRUPPE, WIRTSCHAFTSZWEIG	BETRIEBSTEILE		ARBEITER 2)	BESCHAEFTIGTE		VERAEND. ZUM VORJAHRES- ZEITRAUM VH
		INSGESAMT 2) ANZAHL	VERAEND. ZUM VORJAHRES- ZEITRAUM VH		ANGESTELLTE 1) 2) ANZAHL	INSGESAMT 2)	
3640	H. V. ELEKTRISCHEN LEUCHTEN U. LAMPEN	337	+1,2	27426	10678	38104	+6,4
3650	H. V. ELEKTROHAUSHALTS- GERAETEN	260	-1,1	52356	20047	72403	+2,3
3660	H. V. ZAEHLERN, FERNMELDE- MESS-U. REGELGERAETEN USW	1609	+5,9	164883	162356	327239	+1,8
3670	H. V. RUNDUNK-, FERNSEH- U. PHONOTECHN. GERAETEN	239	+0,4	51363	21089	72452	-0,3
3680	REP. V. ELEKTRISCHEN GE- RAETEN F. D. HAUSHALT	120	+22,4	3149	2129	5278	+9,1
3690	MONT. V. ELEKTROTECHN. ERZEUGN. (OH. BAUINSTALL.)	668	+5,5	34635	20380	55015	+3,7
37	FEINMECHANIK, OPTIK, H. V. UHREN	1639	-2,8	94195	48961	143156	+2,3
3711	OPTIK (OH. AUGENOPTIK, FOTO-U. KINOTECHNIK)	99	+1,0	9368	7260	16628	+1,7
3715	AUGENOPTIK	171	-6,0	11879	5667	17546	-4,6
3721	H. V. FOTO-, PROJEKTIONS- U. KINOGERAETEN	115	-	9166	6332	15498	-
3751	FEINMECHANIK (OH. H. V. ME- DIZINMECH. U. AE. ERZEUGN.)	415	+1,2	26380	15396	41776	+11,4
3760	H. V. MEDIZIN-U. ORTHOPAE- DIEMECHANISCHEN ERZEUGN.	723	-5,2	30203	11511	41714	-0,7
3771	H. V. UHREN	116	-1,7	7200	2793	9993	-2,0
38	H. V. EBM-WAREN	3680	+1,7	240220	83598	823818	+4,5
3810	H. V. HANDELSWAFFEN U. DEREN MUNITION	42	-2,3	8688	4272	12960	-2,6
3821	H. V. WERKZEUGEN SOWIE GE- RAET. F. D. LANDWIRTSCHAFT	437	-1,4	23814	8121	31935	+4,1
3830	H. V. HEIZ-U. KOCHGERAETEN	89	-2,4	8552	3081	11633	+1,8
3842	H. V. STAHLBLECHWAREN (OH. MOEBEL)	981	+2,2	49409	16689	66098	+8,6
3844	H. V. NE-METALLBLECH- WAREN (OH. MOEBEL)	389	+20,4	11872	5327	17199	+11,5
3847	H. V. MOEBELN A. METALL	401	+3,4	31304	10161	41465	+9,3
3848	H. V. PANZERSCHRAENKEN (TRESOREN)	28	+7,7	1169	500	1669	+11,6
3849	H. V. FEINSTBLECHPACKUNGEN	71	-	8910	2448	11358	+3,1
3850	H. V. SCHLOSSERN, BESCHLAGEN	296	-1,0	37590	12390	49980	+3,8
3871	H. V. SCHNEIDWAREN, BESTECKEN	103	-6,4	6233	2682	8915	+4,9
3882	H. V. SONST. METALLWAREN (OH. -KURZWAREN)	346	-7,7	25500	9573	35073	-3,8
3889	H. V. METALLKURZWAREN, L. PRESS-, ZIEH-U. STANZT.	505	+1,6	27179	8354	35533	+2,6
39	H. V. MUSIKINSTRUM., SPIEL- WAREN, FUELLHALTERN USW	805	+0,6	43320	16360	59680	+4,1
3911	H. V. MUSIKINSTRUMENTEN	86	-2,3	4944	1472	6416	-0,1
3931	H. V. SPIELWAREN, CHRIST- BAUMSCHMUCK	192	-2,5	11935	3486	15421	+4,7
3940	H. V. TURN-U. SPORTGERAETEN	77	+1,3	3396	947	4343	+7,5
3951	H. V. GOLD-U. SILBER- SCHMIEDWAREN, ANG	6	-	125	48	173	+1,2
3954	H. V. SCHMUCK A. EDELMETALL OD. -PLATTIERUNGEN	144	+0,7	8350	3009	9359	+4,8
3957	H. V. PHANTASIESCHMUCK	72	-1,4	2040	782	2822	+2,6
3960	BEARB. V. EDEL-U. SCHMUCK- STEINEN, PERLEN U. AE.	19	+26,7	461	191	652	+18,3

1) EINSCHL. TAETIGER INHABER UND MITINHABER SOWIE UNBEZAHLT MITHELFENDER FAMILIENANGEHÖRIGER.- 2) DURCHSCHNITT ERRECHNET AUS MONATSANGABEN.

# 5 FACHLICHE BETRIEBSTEILE

## 5.1 FACHLICHE BETRIEBSTEILE UND BESCHAEFTIGTE JANUAR - SEPTEMBER 1990

SYPRO- NUMMER	WIRTSCHAFTSGRUPPE, WIRTSCHAFTSZWEIG	BETRIEBSTEILE		ARBEITER 2)	BESCHAEFTIGTE		VERAEND. ZUM VORJAHRES- ZEITRAUM VH
		INSGESAMT 2) ANZAHL	VERAEND. ZUM VORJAHRES- ZEITRAUM VH		ANGESTELLTE 1) 2) ANZAHL	INSGESAMT 2)	
3970	H. V. MUENZEN, MEDAILLEN	15	-11,8	456	172	628	-10,3
3980	H. V. FUELLHALT., VERARB. V. SCHNITZ- U. FORMSTF. USW	70	-15,7	5388	2032	7420	+2,6
3990	FOTO- U. FILMLABORS	123	+20,8	8224	4222	12446	+5,2
40	CHEMISCHE INDUSTRIE	2329	+0,1	288527	279302	567829	+1,7
4031	H. V. CHEM. GRUNDSTF. (AUCH M. ANSCHL. WEITERVERARB.)	559	-0,7	135093	106074	241167	+1,3
4034	H. V. CHEM. ERZEUGNISSEN F. GEMERBE, LANDWIRTSCHAFT	898	-0,4	56583	59537	116120	+2,6
4035	H. V. PHARMAZEUTISCHEN ERZEUGNISSEN	388	+1,6	38658	69689	108347	+2,4
4036	H. V. SEIFEN, WASH- U. KOERPERPFLEGE MITTELN	212	+1,0	20402	23440	43842	+1,1
4037	H. V. FOTO CHEMISCHEN ERZEUGNISSEN	29	-9,4	4438	4431	8869	-0,4
4039	H. V. SONST. CHEM. ERZEUGN. F. PRIV. VERBRAUCH, VERW.	212	+2,4	16500	9560	26060	+3,3
4090	H. V. CHEMIEFASERN	30	-	16854	6571	23425	-1,7
50	H. V. BUEROMASCHINEN, ADV-GERAETEN U. -EINR.	320	+0,9	29855	57273	87128	-1,4
5060	H. V. BUEROMASCHINEN	59	-4,8	5190	3505	8695	-8,9
5080	H. V. ADV-GERAETEN U. -EINRICHTUNGEN	261	+2,4	24665	53768	78433	-0,5
51	FEINKERAMIK	239	-1,2	37467	10131	47598	+2,1
5110	H. V. PORZELLAN	65	-1,5	15933	3287	19220	+1,5
5120	H. V. STEINGUT, FEINSTEIN- ZEUG, TON- U. TOEPFERWAREN	72	-	6431	1520	7951	+0,9
5150	H. V. SANITAERER INSTAL- LATIONS KERAMIK	16	-	2783	1141	3924	+6,8
5160	H. V. TECHNISCHER KERAMIK	45	-4,3	6014	2152	8166	+0,6
5170	H. V. FLIESEN, BAUKERAMIK, KACHEL, KACHELOEFEN	41	-	6306	2032	8338	+3,8
52	H. U. VERARB. V. GLAS	408	+1,7	52619	15862	68481	+3,9
5211	H. V. FLACHGLAS (OH. TECHN. GLAS)	19	+11,8	3030	1074	4104	-1,1
5225	H. V. HOHLGLAS, TECHN. GLAS	82	+6,5	25528	7047	32575	+4,6
5290	VERARB. U. VEREDLG. V. GLAS, H. U. VERARB. V. GLASFASER	307	-	24060	7743	31803	+3,8
53	HOLZBEARBEITUNG	2076	-1,1	35134	9573	44707	+3,2
5311	SAEGE- U. HOBELMERKE	1864	-1,3	18496	5232	23728	+2,0
5361	H. V. HALBWAREN A. HOLZ	212	+0,5	16638	4340	20978	+4,6
54	HOLZVERARBEITUNG	3112	+0,4	156637	45920	202557	+4,0
5411	H. V. BAUELEMENTEN A. HOLZ (OH. FERTIGTEILBAUTEN)	650	-1,1	22190	6640	28830	+6,3
5421	H. V. HOLZMOEBELN (OH. POLSTERMOEBEL)	1363	+0,2	82213	26958	109171	+3,7
5424	H. V. POLSTERMOEBELN	212	+0,5	21520	5020	26540	+3,5
5427	H. V. MATRATZEN	62	+5,1	2588	652	3240	+5,9
5431	H. V. HOLZVERPACKUNGSMIT- TELN U. -LAGERBEHAELTERN	254	+3,3	4910	959	5869	+6,5
5441	H. V. SONST. HOLZWAREN	460	+0,9	18506	4221	22727	+3,0
5461	H. V. KORK-, KORB- U. FLECHT- WAREN (OH. KORBMOEBEL)	21	+5,0	335	152	487	-14,9
5470	H. V. PINSELN, BESEN, BUERSTEN USW	81	+1,1	4374	1320	5694	+4,0

1) EINSCHL. TAETIGER INHABER UND MITINHABER SOWIE UNBEZAHLT MITHELFENDER FAMILIENANGEHOERIGER.- 2) DURCHSCHNITT ERRECHNET AUS MONATSANGABEN.

# 5 FACHLICHE BETRIEBSTEILE

## 5.1 FACHLICHE BETRIEBSTEILE UND BESCHAEFTIGTE JANUAR - SEPTEMBER 1990

SYPRO- NUMMER	WIRTSCHAFTSGRUPPE, WIRTSCHAFTSZWEIG	BETRIEBSTEILE		ARBEITER 2)	BESCHAEFTIGTE		VERAEND. ZUM VORJAHRES- ZEITRAUM VH
		INSGESAMT 2)	VERAEND. ZUM VORJAHRES- ZEITRAUM VH		ANGESTELLTE 1) 2)	INSGESAMT 2)	
		ANZAHL			ANZAHL		
55	ZELLSTOFF-, HOLZSCHLIFF-, PAPIER-U. PAPPEERZEUGUNG	199	-1,0	38080	12143	50223	+2,1
56	PAPIER-U. PAPPEVERAR- BEITUNG	1196	+1,4	82109	28383	110492	+4,5
5610	H. V. TAPETEN, SPEZ. PAPIE- REN, VERPACKUNGSMITTELN	648	+0,3	46093	15252	61345	+4,5
5620	H. V. SCHREIBWAREN U. BUEROBEDARF, BUCHBINDEREI	318	+2,3	18761	6194	24955	+4,6
5691	H. V. SONST. WAREN A. PAPIER U. PAPPE	230	+3,1	17255	6937	24192	+4,2
57	DRUCKEREI, VERVIEL- FAELTIGUNG	2249	+3,9	124479	51707	176186	+4,1
58	H. V. KUNSTSTOFFWAREN	3033	+3,4	211660	67083	278743	+7,7
59	GUMMIVERARBEITUNG	349	+2,3	69343	23343	92686	+2,0
61	LEDERERZEUGUNG	54	-5,3	4225	1110	5335	-5,2
62	LEDERVERARBEITUNG	536	-6,5	34347	10499	44846	-5,4
6211	LEDERVERARBEITUNG (OH. H. V. SCHUHEN)	295	-3,9	11368	3668	15036	-1,9
6251	H. V. SCHUHEN	241	-9,7	22979	6831	29810	-7,1
63	TEXTILGEWERBE	2016	-3,7	154612	52066	206678	-1,5
6301	HOLLAUFBER., ZWIRNEREI, HANDELSF. AUFM. V. GARNEN	19	-	1958	769	2727	-9,9
6311	MOLLSPINNEREI	64	-4,5	6281	1408	7689	-2,1
6312	BAUMWOLLSPINNEREI	123	-3,1	14987	3335	18322	-2,0
6313	SEIDENSPINNEREI	2	+100,0	.	.	.	.
6322	ZWIRNEREI, HANDELSF. AUF- MACHUNG V. BAUMWOLLGARNEN	37	-2,6	1307	411	1718	-2,6
6323	ZWIRNEREI, HANDELSF. AUFM. V. SEIDENGARN., TEXTURIER.	47	-4,1	7397	1984	9381	+2,5
6331	MOLLWEBEREI, ANG	63	+1,6	4930	1885	6815	-2,6
6332	BAUMWOLLWEBEREI, ANG	199	-2,9	15645	5979	21624	-3,9
6333	SEIDENWEBEREI, ANG	75	-1,3	6192	3078	9270	+1,2
6354	LEINEN-, HANF-U. RAMIE- AUFBER. U. -VERARBEITUNG	10	-9,1	.	.	.	.
6365	JUTESPINNEREI U. -WEBEREI	16	-5,9	575	175	750	+8,5
6367	H. V. SEILERWAREN U. AE. A. FASERN ALLER ART	16	+6,7	463	131	594	+10,6
6361	H. V. GARDINENSTOFF	46	-6,1	3120	1108	4228	+1,1
6365	H. V. MOEBEL-U. DEKO- RATIONSSTOFF	72	-4,0	3858	1657	5515	-0,1
6370	WIRKEREI, STRICKEREI	570	-8,5	37467	10729	48196	-5,6
6380	H. V. TEPPICHEN U. AE., BESCHICHTETEM GEWEBE	95	+1,1	10705	4828	15533	+2,8
6391	VEREDLG. V. TEXTILIEN	242	-0,4	19878	7075	26953	+3,7
6399	SONST. TEXTILGEWERBE, ANG	322	-	19510	7447	26957	-0,7
64	BEKLEIDUNGSGEWERBE	2537	-4,5	130408	36101	166509	-2,5
6413	H. V. HERRENOBERBEKLEIDUNG	292	-4,9	26853	6476	33329	-1,2
6414	H. V. DAMEN-U. KINDER- OBERBEKLEIDUNG	1166	-4,9	62563	17063	79626	-3,3
6421	H. V. HERREN-, DAMEN-U. KINDERMAESCHE	145	-5,2	5836	1952	7788	-2,1
6425	H. V. HAUS-, BETT-U. TISCH- MAESCHE	132	-	5561	1817	7378	-1,5
6490	SERIENFTG. V. ARBEITS-, SPORT-U. AE. BEKLEIDUNG	288	-4,3	10183	2837	13020	-7,6

1) EINSCHL. TAETIGER INHABER UND MITINHABER SOWIE UNBEZAHLT MITHILFENDER FAMILIENANGEHOERIGER.- 2) DURCHSCHNITT ERRECHNET AUS MONATSANGABEN.

**5 FACHLICHE BETRIEBSTEILE**  
**5.1 FACHLICHE BETRIEBSTEILE UND BESCHAEFTIGTE JANUAR - SEPTEMBER 1990**

SYPRO- NUMMER	WIRTSCHAFTSGRUPPE, WIRTSCHAFTSZWEIG	BETRIEBSTEILE		ARBEITER 2)	BESCHAEFTIGTE		VERAEND. ZUM VORJAHRES- ZEITRAUM VH
		INSGESAMT 2) ANZAHL	VERAEND. ZUM VORJAHRES- ZEITRAUM VH		ANGESTELLTE 1) 2) ANZAHL	INSGESAMT 2)	
6440	H. V. MIEDERWAREN	39	-2,5	2795	1074	3869	+3,3
6450	H. V. KOPFBEDECKUNGEN, BEKLEIDUNGSZUBEHOER	129	-5,1	4471	1661	6132	-2,4
6460	VERARB. V. FELLEN, PELZEN	39	-26,4	997	385	1382	-31,2
6470	H. V. BETTWAREN (OH. MA- TRATZEN)	125	+4,2	5478	1571	7049	+6,9
6481	H. V. KONFEKTION. TEXTILEN ART. F. D. INNENAUSSTATTUNG	24	+4,3	1018	203	1221	+12,4
6489	H. V. SONST. KONFEKTION. TEXTILEN ARTIKELN, ANG	114	-4,2	3117	874	3991	-1,8
6499	M. D. BEKLEIDUNGSGEWERBE VERBUNDENE TAETIGKEITEN	45	-2,2	1536	186	1722	+22,1
65	REP. V. GEBRAUCHSGUETERN (OH. ELEKTRISCHE GERAETE)	85	+10,4	667	768	1435	+3,7
6510	REP. V. SCHUHEN, GEBRAUCHS- GUETERN A. LEDER U. AE.	7	+16,7	148	19	167	.
6550	REP. V. UHREN, SCHMUCK	9	-10,0	48	13	61	-4,7
6590	REP. V. SONST. GEBR. GUET. (OH. ELEKTR. GERAETEN)	69	+13,1	472	735	1207	+2,5
68	ERNAEHRUNGSGEWERBE	5820	+0,8	281441	141709	433150	+4,5
6811	MAHL-U. SCHAELEMUEHLEN	87	-3,3	2516	1535	4051	-0,9
6812	H. V. TEIGWAREN	28	+7,7	1328	795	2123	-
6813	H. V. NAEHRMITTELN (OH. TEIGWAREN)	155	+3,3	9686	7198	16884	+5,2
6814	H. V. STAERKE, STAERKE- ERZEUGNISSEN	24	-	1487	802	2289	-0,2
6816	H. V. KARTOFFELERZEUG- NISSEN, ANG	81	+2,5	4597	1428	6025	+4,0
6818	H. V. BACKWAREN (OH. DAUERBACKWAREN)	1199	+8,5	47712	29201	76913	+11,7
6819	H. V. DAUERBACKWAREN	139	+8,6	13142	2526	15668	+11,6
6821	ZUCKERINDUSTRIE	46	-2,1	6183	2168	8351	-1,8
6825	OBST-U. GEMUESE- VERARBEITUNG	327	-1,2	14570	5039	19609	+2,9
6828	H. V. SUESSWAREN (OH. DAUERBACKWAREN)	241	-	29078	9374	38452	+6,5
6831	MOLKEREI, KAESEREI	326	-1,5	19543	8312	27855	+3,6
6836	H. V. DAUERMILCH, MILCH- PRAEPARATEN, SCHMELZKAESE	122	-2,4	6666	2510	9176	+1,9
6841	OELMUEHLEN, H. V. SPEISEOEL	26	-3,7	1464	882	2346	-4,2
6844	H. V. MARGARINE U. AE. NAHRUNGSFETTEN	19	-	2149	1894	4043	+0,3
6847	TALGSCHMELZEN, SCHMALZ- SIEDEREIEN	24	-7,7	399	138	537	+2,7
6852	SCHLACHTHAEUSER (OH. KOMMUNALE SCHLACHTHOEFE)	328	-2,1	12635	3538	16173	+2,9
6853	FLEISCHWARENINDUSTRIE (OH. TALGSCHMELZEN U. AE.)	335	-	28184	9525	37709	-
6854	FLEISCHEREI	446	-0,7	9962	7103	17065	+2,5
6856	FISCHVERARBEITUNG	116	+0,9	7955	2272	10227	+11,9
6860	VERARB. V. KAFFEE, TEE, H. V. KAFFEEMITTELN	60	-	4582	3135	7717	+2,0
6871	BRAUEREI	445	-2,6	29991	17637	47628	-1,1
6872	MAELZEREI	94	-6,0	730	367	1097	-0,6
6873	ALKOHOLBRENNEREI	43	+7,5	634	422	1056	+8,3
6875	H. V. SPIRITUOSEN	119	-1,7	2651	3010	5661	+0,7

1) EINSCHL. TAETIGER INHABER UND MITINHABER SOWIE UNBEZAHLT MITHELFFENDER FAMILIENANGEHOERIGER.- 2) DURCHSCHNITT ERRECHNET AUS MONATSANGABEN.



# 5 FACHLICHE BETRIEBSTEILE

## 5.1 FACHLICHE BETRIEBSTEILE UND BESCHAEFTIGTE JANUAR - SEPTEMBER 1990

SYPRO- NUMMER	WIRTSCHAFTSGRUPPE, WIRTSCHAFTSZWEIG	BETRIEBSTEILE			BESCHAEFTIGTE		
		INSGESAMT 2) ANZAHL	VERAEND.ZUM VORJAHRES- ZEITRAUM VH	ARBEITER 2)	ANGESTELLTE 1) 2) ANZAHL	INSGESAMT 2)	VERAEND.ZUM VORJAHRES- ZEITRAUM VH
6877	H. U. VERARB. V. WEIN	44	+2,3	1593	1348	2941	+1,9
6879	MINERALBRUNNEN, H. V. MINERALWASSER, LIMONADEN	462	-3,7	15610	6731	22341	+6,2
6882	UEBRIGES ERNAEHRUNGS- GEWERBE (OH. H. V. FUTTERM.)	195	+1,0	9885	6759	16644	+8,1
6889	H. V. FUTTERMITTELN	288	-3,4	6510	6058	12568	-0,9
69	TABAKVERARBEITUNG	57	-1,7	9225	5514	14739	-0,1
6911	H. V. ZIGARETTEN	19	-5,0	6825	4519	11344	+0,9
6915	TABAKVERARBEITUNG (OH. H. V. ZIGARETTEN)	38	-	2400	994	3394	-3,6
	BERGBAU U. VERARB. GEWERBE INSGESAMT	60806	+1,0	4959123	2295718	7254841	+2,7
	SONSTIGE WIRTSCHAFTS- BEREICHE (BAUGEWERBE, HANDEL, VERKEHR U. AE.)	13522	+0,1	46446	83189	129635	+3,6
	SAEMTLICHE WIRTSCHAFTS- BEREICHE	74328	+0,8	5005569	2378907	7384476	+2,7

1) EINSCHL. TAETIGER INHABER UND MITINHABER SOWIE UNBEZAHLT MITHELFENDER FAMILIENANGEHOERIGER.- 2) DURCHSCHNITT ERRECHNET AUS MONATSANGABEN.

5 FACHLICHE BETRIEBSTEILE  
5.2 UMSATZ JANUAR - SEPTEMBER 1990

SYPRO- NUMMER	LAND HAUPTGRUPPE WIRTSCHAFTSGRUPPE, WIRTSCHAFTSZWEIG	UMSATZ			VERÄND. ZUM VORJAHRES- ZEITRAUM VH
		INLAND	AUSLAND 1000DM	INSGESAMT	
			LAENDER		
	SCHLESWIG-HOLSTEIN	22494007	7108339	29602346	+9,6
	HAMBURG	23222817	7043630	30266447	+10,4
	NIEDERSACHSEN	82015517	36605114	118620631	+8,3
	BREMEN	11590258	7734100	19324358	+21,8
	NORDRHEIN-WESTFALEN	233908418	98091647	332000065	+4,7
	HESSEN	59028004	27884437	86912441	+1,6
	RHEINLAND-PFALZ	41617488	23803341	65420829	+6,0
	BADEN-WÜRTTEMBERG	145573812	70551847	216125659	+8,4
	BAYERN	136863380	69933982	206797362	+7,5
	SAARLAND	14107103	6992494	21099597	-0,9
	BERLIN (WEST)	33697585	4487595	38185180	+6,4
	BUNDESGBIET	804118389	360236528	1164354915	+6,5
			HAUPTGRUPPEN		
	GRUNDSTOFF-U. PRODUK- TIONSGUETERGEWERBE	194407076	89772550	284179626	+0,8
	INVESTITIONSGUETER PRODUZIERENDES GEWERBE	333557638	218478298	552035936	+9,1
	VERBRAUCHSGUETER PRODUZIERENDES GEWERBE	140519089	38385010	178904099	+8,2
	NAHRUNGS-U. GENUSSMITTEL- GEWERBE	118101740	12108928	130210668	+7,8
	VERARBEITENDES GEWERBE INSGESAMT	786585543	358744786	1145330329	+6,6
WIRTSCHAFTSGRUPPEN (2-STELLIG) UND WIRTSCHAFTSZWEIGE (4-STELLIG)					
21	BERGBAU	17532846	1491740	19024586	-
2111	STEINKOHLENBERGB. U. -BRI- KETTHERRSTELLUNG, KOKEREI	12749695	864155	13613850	-1,6
2114	BRAUNKOHLENBERGBAU U. -BRIKETTHERRSTELLUNG	1939760	56681	1996441	+1,2
2130	EISENERZBERGBAU	.	.	.	.
2141	NE-METALLERZBERGBAU	.	.	.	.
2145	GEW. V. SPALT-U. BRUTSTOFF- HALTIGEN ERZEN	-	-	-	-
2150	KALI-U. STEINSALZBERGBAU, SALINEN	532720	422339	955059	-1,1
2160	GEW. V. ERDOEL, ERDGAS	.	.	1684527	+15,6
2171	SONST. BERGBAU	382296	25307	407603	+4,3
2180	TORFGEWINNUNG U. -VEREDLUNG	183215	109310	292525	+0,8
22	MINERALOELVERARBEITUNG	29243776	1201410	30445186	+13,0
24	H. U. VERARB. V. SPALT-U. BRUTSTOFFEN	.	.	.	.
25	GEW. U. VERARB. V. STEINEN U. ERDEN	22388464	2824651	25213115	+5,6
2512	GEW. V. NATURSTEINEN, ANG	1711568	10453	1722021	+2,9
2514	GEW. V. KALKSTEIN, GIPS, KREIDE	137340	5408	142748	+6,9
2516	GEW. V. SAND, KIES	1236414	113839	1350253	+7,0
2517	GEW. V. SCHIEFER, TON KADLIN	267849	160999	428848	+5,9

5 FACHLICHE BETRIEBSTEILE  
5.2 UMSATZ JANUAR - SEPTEMBER 1990

SYPRO- NUMMER	WIRTSCHAFTSGRUPPE, WIRTSCHAFTSZWEIG	UMSATZ			VERÄND. ZUM VORJAHRES- ZEITRAUM VH
		INLAND	AUSLAND 1000DM	INSGESAMT	
2519	GEW. V. DOLOMIT, BIMS SOWIE V. STEINEN U. ERDEN, ANG	57528	21350	78878	+1,0
2525	VERARB. V. NATURSTEINEN, ANG	725880	59992	785872	+13,4
2529	VERARB. V. SCHIEFER SOWIE V. STEINEN U. ERDEN, ANG	844238	228867	1073105	-0,4
2531	H. V. ZEMENT	2467067	188968	2656035	+3,9
2535	H. V. KALK, MOERTEL	1501313	115194	1616507	+8,3
2536	H. V. GEBRANNTEN GIPS	245912	22778	268690	+5,4
2541	ZIEGELEI	1672644	265622	1938266	+12,7
2542	H. V. GROBSTEINZEUG	144997	16049	161046	+17,2
2543	H. V. FEUERFESTER GROB- KERAMIK	884131	915868	1799999	-0,8
2551	H. V. KALKSANDSTEINEN	431528	6475	438003	+24,5
2553	H. V. BAUSTOFFEN A. BIMS	180166	2962	183128	+18,2
2555	H. V. GR. FORM. FERTIGBAU- TEILEN A. BETON F. HOCHBAU	760036	8387	768423	+23,7
2559	H. V. BETONERZEUGN. (OH. BIMS, GR. FERTIGBAUTEILE)	4124100	114244	4238344	+11,2
2563	H. V. GIPSERZEUGNISSEN, DAEMM-U. LEICHTBAUPLATTEN	333377	55714	389091	+6,5
2565	H. V. ASBESTZEMENTWAREN	391844	29685	421529	-5,0
2570	VERARB. V. ASBEST	237887	92638	330525	-60,3
2580	H. V. SCHLEIFMITTELN	693473	385643	1079116	+6,2
2591	H. V. TRANSPORTBETON	3339172	3516	3342688	+11,7
27	EISENSCHAFFENDE INDUSTRIE	22406802	12063632	34470434	-9,5
2711	HOCHOFEN-, STAHL-U. WARM- WALZWERKE (OH. STAHLROHRE)	18588487	9092508	27681005	-10,2
2715	H. V. STAHLROHREN (OH. PRAEZISIONSSTAHLROHRE)	1644938	1870889	3515827	-11,6
2720	H. V. PRAEZISIONSSTAHL- ROHREN	1117370	530276	1647646	-4,9
2740	SCHMIEDE-, PRESS-U. HAMMERWERKE	1055997	569959	1625956	+3,4
28	NE-METALLERZEUGUNG, NE-METALLHALBZEUGWERKE	13222348	5982850	19205198	-8,5
2811	NE-LEICHTMETALLHUETTEN	971913	473141	1445054	-20,0
2813	NE-SCHWERMETALLHUETTEN	2405618	357227	2762845	-14,8
2816	NE-METALLUMSCHMELZWERKE	1619308	511097	2130405	-18,4
2850	NE-METALLHALBZEUGWERKE	8225509	4641385	12866894	-3,4
29	GIESSEREI	9006471	1966637	10973108	+7,0
2910	EISEN-, STAHL-U. TEMPER- GIESSEREI	5575883	1502918	7078801	+8,6
2950	NE-METALLGIESSEREI	3430588	463719	3894307	+4,3
30	ZIEHEREIEN, KALTWALZWER- KE, STAHLVERFORMUNG USW	21601830	5446748	27048578	+6,3
3011	STABZIEHEREIEN, KALT- WALZWERKE	2893237	1192591	4085828	+0,8
3015	DRAHTZIEHEREIEN (EINSCHL. H. V. DRAHTERZEUGNISSEN)	3371739	1106849	4478588	+1,9
3021	H. V. GESENK-U. L. FREIFORM- SCHMIEDEST., SCHW. PRESST.	4995453	1234453	6229906	+8,5
3025	STAHLVERFORMG., ANG, OBER- FLAECHE. VEREDLG., HAERTUNG	9173817	1877216	11051033	+7,7

5 FACHLICHE BETRIEBSTEILE  
5.2 UMSATZ JANUAR - SEPTEMBER 1990

SYPRO- NUMMER	WIRTSCHAFTSGRUPPE, WIRTSCHAFTSZWEIG	UMSATZ			VERAEND. ZUM VORJAHRES- ZEITRAUM VH
		INLAND	AUSLAND 1000DM	INSGESAMT	
3030	MECHANIK, ANG	1167584	35639	1203223	+21,8
31	STAHL-U. LEICHTMETALLBAU, SCHIENENFAHRZEUGBAU	18316021	3505388	21821409	+9,9
3111	H. V. STAHL-U. L. METALLKON- STRUKT. (OH. GRUBENAUSB.-)	9362618	994125	10356743	+14,3
3114	WEICHENBAU, H. V. KREUZUN- GEN U. AE. GLEISMATERIAL	129949	33114	163063	+8,2
3117	H. V. GRUBENAUSBAU- KONSTRUKTIONEN	760682	98242	858924	-3,7
3151	KESSEL-U. BEHAELTERBAU	7003184	2059155	9062339	+5,0
3171	LOKOMOTIVBAU	122065	110059	232124	+52,5
3174	WAGGONBAU	761480	193888	955368	+19,1
3177	FELD-U. INDUSTRIEBAHN- WAGENBAU	.	.	26782	-1,8
3179	REP. V. SCHIENENFAHRZEUGEN	.	.	166066	+15,2
32	MASCHINENBAU	76755817	63813379	140569196	+9,8
3210	H. V. LANDW. MASCHINEN, ACKERSCHLEPPERN	3702343	3820215	7522558	+6,8
3220	H. V. METALLBEARBEITUNGS- MASCHINEN U. AE.	11369955	6537624	17907579	+15,7
3230	H. V. TEXTIL-U. NAEM- MASCHINEN	1862229	5213598	7075827	+10,8
3240	H. V. MASCHINEN F. D. NAHR.- U. GENUSSMITTELIND. USW	9011435	9378685	18390120	+12,1
3256	H. V. HUETTEN-U. WALZWERKS- EINR. USW (OH. BAUMASCH.)	9571854	5770821	15342675	+8,0
3257	H. V. BAU-, BAUSTOFF-U. AE. MASCHINEN	3793008	4112584	7905592	+16,8
3260	H. V. ZAHNRAEDERN, GE- TRIEBEN, LAGERN U. AE.	5926846	3968363	9895209	+9,0
3270	H. V. MASCHINEN F. WEITERE BEST. WIRTSCHAFTSZWEIGE	5089628	9213668	14303296	+12,9
3280	SONST. MASCHINENBAU	26428519	15797821	42226340	+5,6
33	STRASSENFAHRZEUGBAU, REP. V. KFZ USW	82988185	76040924	159029109	+8,3
3311	H. V. KRAFTWAGEN U. -MOTOREN	46350553	57742279	104092832	+9,2
3314	H. V. TEILEN F. KRAFTWAGEN U. -MOTOREN	23399101	15680347	39079448	+4,2
3316	H. V. KAROSS., AUFBAUTEN, ANHAENGERN F. KRAFTWAGEN	5235814	1973290	7209104	+19,8
3321	H. V. KRAFTRAEDERN, KRAFTRADMOTOREN	.	.	326437	+28,2
3324	H. V. FAHRRRAEDERN	.	.	885885	+22,6
3327	H. V. KRAFTRAD-U. FAHR- RADTEILEN	409678	153801	563479	+14,3
3380	SONST. STRASSENFAHR- ZEUGBAU	320182	104095	424257	+11,5
3390	REP. V. KRAFTFAHRZEUGEN, FAHRRRAEDERN, LACKIERUNG	6199407	248260	6447667	+4,3
34	SCHIFFBAU	2936183	2821131	5757314	+65,8
35	LUFT-U. RAUMFAHRZEUGBAU	4905501	5614842	10520343	+4,7
36	ELEKTROTECHNIK, REP. V. HAUSHALTSGERAETEN	86141911	41421979	127563890	+8,1
3610	H. V. BATTERIEN, AKKU- MULATOREN	991752	490006	1481758	+11,3
3620	H. V. GERAETEN D. ELEKTRIZ. ERZEUGUNG, -VERTLG. U. AE.	35963159	18002666	51965825	+10,1

5 FACHLICHE BETRIEBSTEILE  
5.2 UMSATZ JANUAR - SEPTEMBER 1990

SYPRO- NUMMER	WIRTSCHAFTSGRUPPE, WIRTSCHAFTSZWEIG	UMSATZ			VERÄND. ZUM VORJAHRES- ZEITRAUM VH
		INLAND	AUSLAND 1000DM	INSGESAMT	
3640	H. V. ELEKTRISCHEN LEUCHTEN U. LAMPEN	3241683	1517895	4759578	+9,2
3650	H. V. ELEKTROHAUSHALTS- GERÄTEN	7235208	4316667	11551875	+11,7
3660	H. V. ZÄHLERN, FERNMELDE- MESS-U. REGELGERÄTEN USW	27597488	14306637	41904126	+4,4
3670	H. V. RUNDfunk-, FERNSEH- U. PHONOTECHN. GERÄTEN	6732458	4545365	11277823	+8,5
3680	REP. V. ELEKTRISCHEN GE- RÄTEN F. D. HAUSHALT	300645	20932	321577	+20,5
3690	MONT. V. ELEKTROTECHN. ERZEUGN. (OH. BAUINSTALL.)	4079518	221811	4301329	+8,9
37	FEINMECHANIK, OPTIK, H. V. UHREN	8595613	5300269	13895882	+8,8
3711	OPTIK (OH. AUGENOPTIK, FOTO-U. KINOTECHNIK)	862271	786632	1648903	-0,8
3715	AUGENOPTIK	1079740	430212	1509952	+8,4
3721	H. V. FOTO-, PROJEKTIONS- U. KINOGERÄTEN	868897	1117812	1986709	+8,4
3751	FEINMECHANIK (OH. H. V. ME- DIZINMECH. U. AE. ERZEUGN.)	2551108	1415509	3966617	+9,1
3760	H. V. MEDIZIN-U. ORTHOPÄE- DIEMECHANISCHEN ERZEUGN.	2704940	1031373	3736313	+6,9
3771	H. V. UHREN	528657	518791	1047388	+5,0
38	H. V. EBM-WAREN	30832554	10980639	41823193	+10,6
3810	H. V. HANDELSWAFFEN U. DEREN MUNITION	1120348	527117	1647465	+11,3
3821	H. V. WERKZEUGEN SOWIE GE- RÄT, F. D. LANDWIRTSCHAFT	2130314	1072145	3202459	+8,6
3830	H. V. HEIZ-U. KOCHGERÄTEN	926713	608616	1535329	+7,4
3842	H. V. STAHLBLECHWAREN (OH. MOEBEL)	7366607	1766334	9132941	+13,4
3844	H. V. NE-METALLBLECH- WAREN (OH. MOEBEL)	1917573	409441	2327014	+18,1
3847	H. V. MOEBELN A. METALL	4598646	1410013	6008659	+16,4
3848	H. V. PANZERSCHRAENKEN (TRESOREN)	183138	23516	206654	+21,1
3849	H. V. FEINSTBLECHPACKUNGEN	1857248	372483	2229731	+11,8
3850	H. V. SCHLOSSERN, BESCHLAEGEN	3853329	1385138	5338467	+10,1
3871	H. V. SCHNEIDWAREN, BESTECKEN	542314	411707	954021	+11,2
3882	H. V. SONST. METALLWAREN (OH. -KURZWAREN)	3215000	2094302	5309302	+1,9
3889	H. V. METALLKURZWAREN, L. PRESS-, ZIEH-U. STANZT.	3021324	909827	3931151	+6,9
39	H. V. MUSIKINSTRUM., SPIEL- WAREN, FUELLHALTERN USW	4063698	2088658	6152356	+8,2
3911	H. V. MUSIKINSTRUMENTEN	247358	228074	475432	+3,5
3931	H. V. SPIELWAREN, CHRIST- BAUMSCHMUCK	935805	526208	1462013	+7,6
3940	H. V. TURN-U. SPORTGERÄTEN	265664	221709	487373	+15,2
3951	H. V. GOLD-U. SILBER- SCHMIEDWAREN, ANG	9454	749	10203	+8,9
3954	H. V. SCHMUCK A. EDELMETALL OD. -PLATTIERUNGEN	850218	389371	1239589	+8,3
3957	H. V. PHANTASIESCHMUCK	195035	118831	253866	+5,2
3960	BEARB. V. EDEL-U. SCHMUCK- STEINEN, PERLEN U. AE.	30800	40714	71514	+36,6

5 FACHLICHE BETRIEBSTEILE  
5.2 UMSATZ JANUAR - SEPTEMBER 1990

SYPRO- NUMMER	WIRTSCHAFTSGRUPPE, WIRTSCHAFTSZWEIG	UMSATZ			VERÄND. ZUM VORJAHRES- ZEITRAUM VH
		INLAND	AUSLAND 1000DM	INSGESAMT	
3970	H. V. MUENZEN, MEDAILLEN	49088	4470	53558	-
3980	H. V. FUELLHALT., VERARB. V. SCHNITZ- U. FORMSTF. USW	416859	475228	892087	+4,9
3990	FOTO- U. FILMLABORS	1123417	83304	1206721	+9,2
40	CHEMISCHE INDUSTRIE	68041899	53645161	121687060	+0,4
4031	H. V. CHEM. GRUNDSTF. (AUCH M. ANSCHL. WEITERVERARB. )	26311333	28980662	55291995	-5,3
4034	H. V. CHEM. ERZEUGNISSEN F. GEMERBE, LANDWIRTSCHAFT	15452065	10105519	25557584	+4,8
4035	H. V. PHARMAZEUTISCHEN ERZEUGNISSEN	13413911	6855031	20268942	+6,1
4036	H. V. SEIFEN, WASCH- U. KOERPERPFLEGE MITTELN	7797099	1530336	9327435	+10,1
4037	H. V. FOTOCHEMISCHEN ERZEUGNISSEN	897751	1718425	2614176	+8,3
4039	H. V. SONST. CHEM. ERZEUGN. F. PRIV. VERBRAUCH, VERW.	2611883	2107796	4719679	+4,5
4090	H. V. CHEMIEFASERN	1557857	2349392	3907249	-0,4
50	H. V. BUEROMASCHINEN, ADV-GERAETEN U. -EINR.	7916583	5858078	13774661	+6,6
5060	H. V. BUEROMASCHINEN	440338	343489	783827	-9,3
5080	H. V. ADV-GERAETEN U. -EINRICHTUNGEN	7476245	5514589	12990834	+7,7
51	FEINKERAMIK	2371406	1226863	3598269	+6,6
5110	H. V. PORZELLAN	637112	453651	1090763	+5,3
5120	H. V. STEINGUT, FEINSTEIN- ZEUG, TON- U. TOEPFERWAREN	381335	166734	548069	+8,7
5150	H. V. SANITAERER INSTAL- LATIONSKERAMIK	397137	91439	488576	+14,0
5160	H. V. TECHNISCHER KERAMIK	370242	240188	610430	+2,0
5170	H. V. FLIESEN, BAUKERAMIK, KACHELN, KACHELOEFEN	585580	274851	860431	+6,4
52	H. U. VERARB. V. GLAS	6260225	2693705	8953930	+7,8
5211	H. V. FLACHGLAS (OH. TECHN. GLAS)	353524	314884	668408	-2,2
5225	H. V. HOHLGLAS, TECHN. GLAS	2605543	1395192	4000735	+12,1
5290	VERARB. U. VEREDLG. V. GLAS, H. U. VERARB. V. GLASFASER	3301158	983629	4284787	+5,6
53	HOLZBEARBEITUNG	6863552	1195716	8059268	+8,4
5311	SAEGE- U. HOBELWERKE	3911715	439718	4351433	+11,4
5361	H. V. HALBWAREN A. HOLZ	2951837	755998	3707835	+5,1
54	HOLZVERARBEITUNG	22047972	3638915	25686887	+9,2
5411	H. V. BAUELEMENTEN A. HOLZ (OH. FERTIGTEILBAUTEN)	3355678	255222	3610900	+12,1
5421	H. V. HOLZMOEBELN (OH. POLSTERMOEBEL)	11980823	2121400	14102223	+8,6
5424	H. V. POLSTERMOEBELN	2656410	517713	3174123	+6,8
5427	H. V. MATRATZEN	529903	20115	549918	+11,4
5431	H. V. HOLZVERPACKUNGSMIT- TELN U. -LAGERBEHAELTERN	864238	47591	911829	+20,7
5441	H. V. SONST. HOLZWAREN	2184400	444790	2609190	+8,9
5461	H. V. KORK-, KORB- U. FLECHT- WAREN (OH. KORBMOEBEL)	65027	27696	92723	-4,3
5470	H. V. PINSELN, BESEN, BUERSTEN USW	431593	204388	635981	+5,9

5 FACHLICHE BETRIEBSTEILE  
5.2 UMSATZ JANUAR - SEPTEMBER 1990

SYPRO- NUMMER	WIRTSCHAFTSGRUPPE, WIRTSCHAFTSZWEIG	UMSATZ			VERÄND. ZUM VORJAHRES- ZEITRAUM VH
		INLAND	AUSLAND 1000DM	INSGESAMT	
55	ZELLSTOFF-, HOLZSCHLIFF-, PAPIER-U. PAPPEERZEUGUNG	.	.	.	.
56	PAPIER-U. PAPPEVERAR- BEITUNG	15088007	3558165	18646172	+10,1
5610	H. V. TAPETEN, SPEZ. PAPIE- REN, VERPACKUNGSMITTELN	8864296	1606708	10471004	+10,8
5620	H. V. SCHREIBWAREN U. BUEROBEDARF, BUCHBINDEEREI	2157139	270537	2427676	+7,5
5691	H. V. SONST. WAREN A. PAPIER U. PAPPE	4066572	1680920	5747492	+9,7
57	DRUCKEREI, VERVIELFÄ- CHTIGUNG	20997370	1640277	22637647	+9,3
58	H. V. KUNSTSTOFFWAREN	30345888	9535697	39881585	+10,8
59	GUMMIVERARBEITUNG	7778091	2886726	10664817	+2,2
61	LEDERERZEUGUNG	807841	272012	1079853	+2,6
62	LEDERVERARBEITUNG	3508655	1093884	4602539	+5,0
6211	LEDERVERARBEITUNG (OH. H. V. SCHUHEN)	1024872	303129	1328001	+2,9
6251	H. V. SCHUHEN	2483783	790755	3274538	+5,9
63	TEXTILGEWERBE	19183210	8158892	27342102	+3,8
6301	WOLLAUFBER., ZWIRNEREI, HANDELSF. AUFM. V. GARNEN	314291	130189	444480	-12,0
6311	WOLLSPINNEREI	663868	249511	913379	-7,9
6312	BAUMWOLLSPINNEREI	1240026	496069	1736095	-1,5
6313	SEIDENSPINNEREI	.	.	.	.
6322	ZWIRNEREI, HANDELSF. AUF- MACHUNG V. BAUMWOLLGARNEN	144854	41175	186029	-1,7
6323	ZWIRNEREI, HANDELSF. AUFM. V. SEIDENGARN., TEXTURIER.	831015	702037	1533052	+6,9
6331	WOLLWEBEREI, ANG	942669	346890	1289559	+1,2
6332	BAUMWOLLWEBEREI, ANG	1862923	1114532	2977455	+6,6
6333	SEIDENWEBEREI, ANG	1041168	655109	1696277	+0,6
6354	LEINEN-, HANF-U. RAMIE- AUFBER. U. -VERARBEITUNG	.	.	.	.
6355	JUTESPINNEREI U. -WEBEREI	69482	20707	90189	+11,2
6357	H. V. SEILERWAREN U. AE. A. FASERN ALLER ART	33858	18227	52085	+34,8
6361	H. V. GARDINENSTOFF	407245	132780	540025	+8,2
6365	H. V. MOEBEL-U. DEKO- RATIONSSTOFF	622020	286870	908890	+4,8
6370	WIRKEREI, STRICKEREI	3966878	963960	4930838	+5,1
6380	H. V. TEPPICHEN U. AE., BESCHICHTETEM GEBÜDE	2051475	609869	2661344	+5,4
6391	VEREDLG. V. TEXTILIEN	2559591	955356	3514947	+9,7
6399	SONST. TEXTILGEWERBE, ANG	2402817	1417624	3820441	+1,6
64	BEKLEIDUNGSGEWERBE	15721840	4467330	20189170	+7,0
6413	H. V. HERREN- OBERBEKLEIDUNG	2903714	1030177	3933891	+9,8
6414	H. V. DAMEN- U. KINDER- OBERBEKLEIDUNG	7487368	2573837	10061205	+4,9
6421	H. V. HERREN-, DAMEN- U. KINDERWÄSCHE	923190	169389	1092579	+12,6
6425	H. V. HAUS-, BETT- U. TISCH- WÄSCHE	904900	145921	1050821	+3,4
6430	SERIENFTG. V. ARBEITS-, SPORT- U. AE. BEKLEIDUNG	1245696	206289	1451985	+1,6

5 FACHLICHE BETRIEBSTEILE  
5.2 UMSATZ JANUAR - SEPTEMBER 1990

SYPRO- NUMMER	WIRTSCHAFTSGRUPPE, WIRTSCHAFTSZWEIG	INLAND	UMSATZ		VERAEND. ZUM VORJAHRES- ZEITRAUM VH
			AUSLAND 1000DM	INSGESAMT	
6440	H. V. MIEDERWAREN	375964	33609	409573	+14,9
6450	H. V. KOPFBEDECKUNGEN, BEKLEIDUNGSZUBEHOER	425892	90686	516578	+8,0
6460	VERARB. V. FELLEN, PELZEN	82870	29731	112601	-25,5
6470	H. V. BETTWAREN (OH. MA- TRATZEN)	872640	118843	991483	+21,9
6481	H. V. KONFEKTION. TEXTILEN ART. F. D. INNENAUSSTATTUNG	81412	13365	94777	+44,9
6489	H. V. SONST. KONFEKTION. TEXTILEN ARTIKELN, ANG	333159	50802	383961	+7,8
6499	M. D. BEKLEIDUNGSGEWERBE VERBUNDENE TÄTIGKEITEN	85035	4681	89716	+28,3
65	REP. V. GEBRAUCHSGUETERN (OH. ELEKTRISCHE GERAETE)	122977	10612	133589	+23,4
6510	REP. V. SCHUHEN, GEBRAUCHS- GUETERN A. LEDER U. AE.	9306	-	9306	.
6550	REP. V. UHREN, SCHMUCK	.	.	3006	.
6590	REP. V. SONST. GEBR. GUET. (OH. ELEKTR. GERAETEN)	.	.	121277	+23,9
68	ERNAERHUNGSGEWERBE	102729991	11089918	113819909	+7,6
6811	MAHL-U. SCHAELEMUEHLEN	1682429	221376	1903805	+1,9
6812	H. V. TEIGWAREN	429640	18572	448212	+2,5
6813	H. V. NAHRMITTELN (OH. TEIGWAREN)	3646787	605258	4252045	+12,6
6814	H. V. STAERKE, STAERKE- ERZEUGNISSEN	694560	373744	1068304	+13,5
6816	H. V. KARTOFFELERZEUG- NISSEN, ANG	970478	144893	1115371	+15,1
6818	H. V. BACKWAREN (OH. DAUERBACKWAREN)	5624238	171149	5795387	+14,1
6819	H. V. DAUERBACKWAREN	1777136	348370	2125506	+22,9
6821	ZUCKERINDUSTRIE	2580314	575912	3156226	+3,0
6825	OBST-U. GEMUESE- VERARBEITUNG	5228730	747289	5976019	+17,9
6828	H. V. SUESSWAREN (OH. DAUERBACKWAREN)	7744567	915199	8659766	+13,9
6831	MOLKEREI, KAESEREI	13181403	1805448	14966851	-0,4
6836	H. V. DAUERMILCH, MILCH- PRAEPARATEN, SCHMELZKAESE	3686852	1080916	4767768	-1,7
6841	DELMUEHLEN, H. V. SPEISEOEL	1813873	759994	2573867	-13,1
6844	H. V. MARGARINE U. AE. NAHRUNGSFETTEN	1234073	44027	1278100	+12,4
6847	TALGSCHMELZEN, SCHMALZ- SIEDEREIEN	83002	59428	142430	-1,0
6852	SCHLACHTHAEUSER (OH. KOMMUNALE SCHLACHTHOEFE)	6733778	343211	7076989	+2,0
6853	FLEISCHWARENINDUSTRIE (OH. TALGSCHMELZEN U. AE.)	8178088	278260	8456348	+14,1
6854	FLEISCHEREI	2608837	70276	2677113	+22,7
6856	FISCHVERARBEITUNG	1485351	293411	1778762	+14,3
6860	VERARB. V. KAFFEE, TEE, H. V. KAFFEEMITTELN	4117383	405977	4523360	-4,6
6871	BRAUEREI	9761884	639771	10401655	+12,2
6872	MAELZEREI	720593	155565	876158	+10,1
6873	ALKOHOLBRENNEREI	265129	1667	266796	+28,8
6875	H. V. SPIRITUOSEN	3172942	68548	3241490	+13,1



5. FACHLICHE BETRIEBSTEILE  
5.2 UMSATZ JANUAR - SEPTEMBER 1990

SYPRO- NUMMER	WIRTSCHAFTSGRUPPE, WIRTSCHAFTSZWEIG	UMSATZ			VERAEND. ZUM VORJAHRES- ZEITRAUM VH
		INLAND	AUSLAND 1000DM	INSGESAMT	
6877	H. U. VERARB. V. WEIN	1371894	35739	1407633	+19,4
6879	MINERALBRUNNEN, H. V. MINERALWASSER, LIMONADEN	5729327	104126	5833453	+16,1
6882	UEBRIGES ERNAHRUNGS- GEWERBE (OH. H. V. FUTTERM.)	3179814	271743	3451557	+19,8
6889	H. V. FUTTERMITTELN	5048889	550049	5598938	-7,2
69	TABAKVERARBEITUNG	15371749	1019010	16390759	+9,3
6911	H. V. ZIGARETTEN	14769074	945714	15714788	+9,5
6915	TABAKVERARBEITUNG (OH. H. V. ZIGARETTEN)	602675	73296	675971	+4,1
	BERGBAU U. VERARB. GEWERBE INSGESAMT	804118389	360236526	1164354915	+6,5
	SONSTIGE WIRTSCHAFTS- BEREICHE (BAUGEWERBE, HANDEL, VERKEHR U. AE.)	130603182	37122736	167725918	+7,4
	SAEMTLICHE WIRTSCHAFTS- BEREICHE	934721571	397359262	1332080833	+6,6

Anhang  
Gegenüberstellung: Systematik der Wirtschaftszweige, Ausgabe 1979 - SYPRO - und  
Zuordnung der Wirtschaftszweige nach SYPRO zu Hauptgruppen

Die "Systematik der Wirtschaftszweige, Ausgabe 1979, Fassung für die Statistik im Produzierenden Gewerbe - SYPRO -", dient als Systematik für Erhebungen im Bereich des Produzierenden Gewerbes. Die SYPRO ist von der revidierten Systematik der Wirtschaftszweige (WZ rev.) abgeleitet, hat aber ein eigenes - von der WZ abweichendes, jedoch voll auf diese umschlüsselbares - Nummernsystem.

In den ersten beiden Spalten sind die Nummern der Wirtschaftszweige angegeben, und zwar in der ersten Spalte die Nummern der revidierten Systematik der Wirtschaftszweige, Ausgabe 1979, in der zweiten Spalte die Nummern der SYPRO. Die Reihenfolge der Wirtschaftszweige richtet sich nach der SYPRO.

In der dritten Spalte ist die Bezeichnung des jeweiligen Wirtschaftszweiges der WZ, Ausgabe 1979, angegeben; sie bildet gleichzeitig die Bezeichnung der SYPRO.

In der vierten Spalte ist die Zuordnung der Wirtschaftszweige zu den bisher schon in der Industriestatistik üblichen "Hauptgruppen" durch Buchstaben gekennzeichnet.:

- B = Bergbau
- G = Grundstoff- und Produktionsgütergewerbe
- I = Investitionsgüter produzierendes Gewerbe
- V = Verbrauchsgüter produzierendes Gewerbe
- N = Nahrungs- und Genussmittelgewerbe

WZ 1979	SYPRO	Hauptgruppen
Nummer	Bezeichnung	
11	21 <u>Bergbau</u>	B
110	2111 Steinkohlenbergbau und -brikett-herstellung, Kokerei	B
111	2114 Braunkohlenbergbau und -brikett-herstellung	B
113 1	2130 Eisenerzbergbau	B
113 5	2141 NE-Metallerzbergbau	B
114	2145 Gewinnung von spalt- und brutstoffhaltigen Erzen	B
115	2150 Kali- und Steinsalzbergbau, Salinen	B
116	2160 Gewinnung von Erdöl, Erdgas	B
118 1	2171 Sonstiger Bergbau	B
118 5	2180 Torfgewinnung und -veredlung	B
205	22 <u>Mineralölverarbeitung</u>	G
205	2200 Mineralölverarbeitung	G
201	24 <u>Herstellung und Verarbeitung von Spalt- und Brutstoffen</u>	G
201	2400 Herstellung und Verarbeitung von Spalt- und Brutstoffen	G
221 bis 223, 226	25 <u>Gewinnung und Verarbeitung von Steinen und Erden</u>	G
221 1	2512 Gewinnung von Natursteinen, a.n.g.	G
221 3	2514 Gewinnung von Kalkstein, Gips, Kreide	G
221 2	2516 Gewinnung von Sand, Kies	G
221 4	2517 Gewinnung von Schiefer, Ton, Kaolin	G
221 5	2519 Gewinnung von Dolomit, Bims sowie von Steinen und Erden, a.n.g.	G
222 8	2525 Verarbeitung von Natursteinen, a.n.g.	G
222 9	2529 Verarbeitung von Schiefer sowie von Steinen und Erden, a.n.g.	G
222 1	2531 Herstellung von Zement	G
222 21 bis 222 23	2535 Herstellung von Kalk, Mörtel	G
222 25	2536 Herstellung von gebranntem Gips	G
223 7	2541 Ziegelei	G
223 1	2542 Herstellung von Grobsteinzeug	G
223 4	2543 Herstellung von feuerfester Grobkeramik	G
222 5	2551 Herstellung von Kalksandsteinen	G
222 31	2553 Herstellung von Baustoffen aus Bims	G
222 38	2555 Herstellung von großformatigen Fertigbauteilen aus Beton für den Hochbau	G
222 34 bis 222 37	2559 Herstellung von Betonzeugnissen (ohne Baustoffe aus Bims, großformatige Fertigbauteile)	G
222 41 bis 222 44	2563 Herstellung von Gipszeugnissen, Dämm- und Leichtbauplatten	G
222 47	2565 Herstellung von Asbestzementwaren	G

WZ 1979	SYPRO	Hauptgruppen
Nummer	Bezeichnung	
222 7	2570 Verarbeitung von Asbest	G
226	2580 Herstellung von Schleifmitteln	G
222 6	2591 Herstellung von Transportbeton	G
230 bis 232	27 <u>Eisenschaffende Industrie</u>	G
230	2711 Hochofen-, Stahl- und Warmwalzwerke (ohne Herstellung von Stahlrohren)	G
231 1	2715 Herstellung von Stahlrohren (ohne Präzisionsstahlrohre)	G
231 5	2720 Herstellung von Präzisionsstahlrohren	G
232	2740 Schmiede-, Preß- und Hammerwerke	G
233	28 <u>NE-Metallerzeugung, NE-Metallhalbzeugwerke</u>	G
233 11	2811 NE-Leichtmetallhütten	G
233 14	2813 NE-Schwermetallhütten	G
233 17	2816 NE-Metallumschmelzwerke	G
233 5	2850 NE-Metallhalbzeugwerke	G
234 bis 236	29 <u>Gießerei</u>	G
234	2910 Eisen-, Stahl- und Tempergießerei	G
236	2950 NE-Metallgießerei	G
237 bis 239	30 <u>Ziehereien, Kaltwalzwerke, Stahlverformung, Mechanik, a.n.g.</u>	G/I
237 1, 237 7	3011 Stabziehereien, Kaltwalzwerke	G
237 4	3015 Drahtziehereien (einschl. Herstellung von Drahterzeugnissen)	G
238 41 bis 238 44	3021 Herstellung von Gesenk- und leichten Freiformschmiedestücken, schweren Preß-, Zieh- und Stanzteilen	I
238 47 bis 238 7	3025 Stahlverformung, a.n.g.; Oberflächenveredlung, Härtung	I
239	3030 Mechanik, a.n.g.	G
240 bis 241, 247	31 <u>Stahl- und Leichtmetallbau, Schienenfahrzeugbau</u>	I
240 1 bis 240 3	3111 Herstellung von Stahl- und Leichtmetallkonstruktionen (ohne Grubenausbaukonstruktionen)	I
240 7	3114 Weichenbau, Herstellung von Kreuzungen u.ä. Gleismaterial (ohne Eisenbahnoberbaustoffe)	I
240 5	3117 Herstellung von Grubenausbaukonstruktionen	I
241	3151 Kessel- und Behälterbau	I
247 1	3171 Lokomotivbau	I
247 41	3174 Waggonbau	I
247 45	3177 Feld- und Industriebahnwagenbau	I
247 7	3179 Reparatur von Schienenfahrzeugen	I

Gegenüberstellung: Systematik der Wirtschaftszweige, Ausgabe 1979 - SYPRO - und  
Zuordnung der Wirtschaftszweige nach SYPRO zu Hauptgruppen

WZ 1979				SYPRO				Hauptgruppen	
Nummer		Bezeichnung		Nummer		Bezeichnung		Hauptgruppen	
242	32	<u>Maschinenbau</u>	I	250 8	3690	Montage von elektrotechnischen Erzeugnissen (ohne Bauinstallation)	I		
242 3	3210	Herstellung von landwirtschaftlichen Maschinen, Acker- schleppern	I						
242 1	3220	Herstellung von Metallbearbeitungsmaschinen, Maschinen- und Präzisionswerkzeugen	I	252 bis 254	37	<u>Feinmechanik, Optik, Herstel- lung von Uhren</u>	I		
242 6	3230	Herstellung von Textil- und Nähmaschinen	I	252 11	3711	Optik (ohne Augenoptik, Foto- und Kinotechnik)	I		
242 4	3240	Herstellung von Maschinen für die Nahrungs- und Genußmittel- industrie, chemische und ver- wandte Industrien	I	252 15	3715	Augenoptik	I		
242 21	3256	Herstellung von Hütten- und Walzwerkseinrichtungen, Berg- werks- und Gießereimaschinen, Hebezeugen, Fördermitteln	I	252 2	3721	Herstellung von Foto-, Projek- tions- und Kinogeräten	I		
242 25	3257	Herstellung von Bau-, Baustoff- u.ä. Maschinen	I	252 5	3751	Feinmechanik (ohne Herstellung von medizin- und orthopädie- mechanischen Erzeugnissen)	I		
242 8	3260	Herstellung von Zahnrädern, Ge- trieben, Lagern, Antriebs- elementen	I	252 7	3760	Herstellung von medizin- und orthopädiemechanischen Erzeug- nissen	I		
242 7	3270	Herstellung von Maschinen für weitere bestimmte Wirtschaftszweige	I	254	3771	Herstellung von Uhren	I		
242 9	3280	Sonstiger Maschinenbau	I	256	38	<u>Herstellung von Eisen-, Blech- und Metallwaren</u>	I		
244 bis 245, 249 1	33	<u>Straßenfahrzeugbau, Reparatur von Kraftfahrzeugen usw.</u>	I	256 3	3810	Herstellung von Handelswaffen und deren Munition	I		
244 1	3311	Herstellung von Kraftwagen und Kraftwagenmotoren	I	256 0	3821	Herstellung von Werkzeugen so- wie Geräten für die Landwirt- schaft	I		
244 4	3314	Herstellung von Teilen für Kraftwagen und Kraftwagen- motoren	I	256 4	3830	Herstellung von Heiz- und Koch- geräten	I		
244 7	3316	Herstellung von Karosserien, Aufbauten, Anhängern für Kraft- wagen	I	256 5	3842	Herstellung von Stahlblechwaren (ohne Möbel)	I		
245 11 bis 245 14	3321	Herstellung von Kraftträdern, Krafttradmotoren	I	256 66	3844	Herstellung von NE-Metallblech- waren (ohne Möbel)	I		
245 17	3324	Herstellung von Fahrrädern	I	256 71 bis 256 74	3847	Herstellung von Möbeln aus Metall	I		
245 2	3327	Herstellung von Kraftrad- und Fahrradteilen	I	256 77	3848	Herstellung von Panzerschränken (Tresoren)	I		
245 5	3380	Sonstiger Straßenfahrzeugbau	I	256 69	3849	Herstellung von Feinstblech- packungen	I		
249 1	3390	Reparatur von Kraftfahrzeugen, Fahrrädern; Lackierung von Straßenfahrzeugen	I	256 1	3850	Herstellung von Schlössern, Beschlagen	I		
246	34	<u>Schiffbau</u>	I	256 2	3871	Herstellung von Schneidwaren, Bestecken	I		
246	3400	Schiffbau	I	256 8	3882	Herstellung von sonstigen Me- tallwaren (ohne -kurzwaren)	I		
248	35	<u>Luft- und Raumfahrzeugbau</u>	I	256 9	3889	Herstellung von Metallkurz- waren, leichten Preß-, Zieh- und Stanzteilen	I		
248	3500	Luft- und Raumfahrzeugbau	I	257 bis 258 (ohne 257 3)	39	<u>Herstellung von Musikinstrumen- ten, Spielwaren, Schmuck, Füll- haltern; Verarbeitung von natür- lichen Schnitz- und Formstoffen; Foto- und Filmlabors</u>	V		
250, 259 1	36	<u>Elektrotechnik, Reparatur von elektrischen Geräten für den Haushalt</u>	I	258 1	3911	Herstellung von Musikinstrumen- ten	V		
250 1	3610	Herstellung von Batterien, Akkumulatoren	I	258 3	3931	Herstellung von Spielwaren, Christbaumschmuck	V		
250 3	3620	Herstellung von Geräten und Einrichtungen für die Elektri- zitäts erzeugung-, -umwandlung und -verteilung von gewerb- lichen Elektrogeräten, Signal- und Sicherheitsgeräten, elek- trischen Ausrüstungen für Kraft-, Luft- und Raumfahr- zeuge, elektromagnetischen Ge- räten	I	258 6	3940	Herstellung von Turn- und Sport- geräten	V		
250 4	3640	Herstellung von elektrischen Leuchten und Lampen	I	258 93	3951	Herstellung von Gold- und Sil- berschmiedewaren, a.n.g.	V		
250 5	3650	Herstellung von Elektrohaus- haltsgeräten	I	258 95	3954	Herstellung von Schmuck aus Edelmetall oder Edelmetallplat- tierungen	V		
250 6	3660	Herstellung von Zählern, Fern- melde-, Meß-, Regel- und elek- tromedizinischen Geräten, be- stimmten Bauelementen	I	258 97	3957	Herstellung von Phantasieschmuck	V		
250 7	3670	Herstellung von Rundfunk-, Fernseh- und phonotechnischen Geräten und Einrichtungen	I	258 91	3960	Bearbeitung von Edel- und Schmucksteinen, Perlen, Perl- mutter, Hartglas	V		
259 1	3680	Reparatur von elektrischen Ge- räten für den Haushalt	I	258 99	3970	Herstellung von Münzen, Medaillen	V		
				257 1, 257 5	3980	Herstellung von Füllhaltern u.ä., Stempeln; Verarbeitung von natürlichen Schnitz- und Formstoffen	V		
				257 7	3990	Foto- und Filmlabors	V		
				200	40	<u>Chemische Industrie</u>	G		
				200 (ohne 200 4)		Chemische Industrie (ohne Her- stellung von Chemiefasern)	G		

Gegenüberstellung: Systematik der Wirtschaftszweige, Ausgabe 1979 - SYPRO - und  
Zuordnung der Wirtschaftszweige nach SYPRO zu Hauptgruppen

WZ 1979		SYPRO		Hauptgruppen	WZ 1979		SYPRO		Hauptgruppen
Nummer		Bezeichnung			Nummer		Bezeichnung		
200 1	4031	Herstellung von chemischen Grundstoffen (auch mit anschließender Weiterverarbeitung)		G	265	56	<u>Papier- und Pappeverarbeitung</u>		V
200 2	4034	Herstellung von chemischen Erzeugnissen, vorwiegend für Gewerbe, Landwirtschaft (ohne Düngemittel)		G	265 1	5610	Herstellung von Tapeten, Spezialpapieren, Verpackungsmitteln aus Papier und Pappe		V
200 31	4035	Herstellung von pharmazeutischen Erzeugnissen		G	265 2				
200 33	4036	Herstellung von Seifen, Wasch-, Reinigungs- und Körperpflegemitteln		G	265 4	5620	Herstellung von Schreibwaren, Bürobedarf aus Papier und Pappe, Buchbinderei		V
200 35	4037	Herstellung von fotochemischen Erzeugnissen		G	265 6				
200 39	4039	Herstellung von sonstigen chemischen Erzeugnissen, vorwiegend für privaten Verbrauch, Verwaltungen		G	265 9	5691	Herstellung von sonstigen Waren aus Papier und Pappe		V
200 4		Herstellung von Chemiefasern		G	257 3,	57	<u>Druckerei, Vervielfältigung</u>		V
200 40	4090	Herstellung von Chemiefasern		G	268				
243	50	<u>Herstellung von Büromaschinen, Datenverarbeitungsgeräten und -einrichtungen</u>		I	257 3,	5700	Druckerei, Vervielfältigung		V
243 1	5060	Herstellung von Büromaschinen		I	268				
243 5	5080	Herstellung von Geräten und Einrichtungen für die automatische Datenverarbeitung		I	210	58	<u>Herstellung von Kunststoffwaren</u>		V
224	51	<u>Feinkeramik</u>		V	210	5800	Herstellung von Kunststoffwaren		V
224 1	5110	Herstellung von Porzellan		V	213	59	<u>Gummiverarbeitung</u>		G
224 2	5120	Herstellung von Steingut, Feinsteinzeug, Ton- und Töpferwaren		V	bis				
224 41	5150	Herstellung von sanitärer Installationskeramik		V	216				
224 45	5160	Herstellung von technischer Keramik		V	213	5900	Gummiverarbeitung		G
224 7	5170	Herstellung von Fliesen, Baukeramik, Kacheln, Kachelöfen		V	bis				
227	52	<u>Herstellung und Verarbeitung von Glas</u>		V	216				
227 1	5211	Herstellung von Flachglas (ohne technisches Glas)		V	270	61	<u>Ledererzeugung</u>		V
227 4	5225	Herstellung von Hohlglas, technischem Glas		V	270	6100	Ledererzeugung		V
227 7	5290	Verarbeitung und Veredlung von Glas, Herstellung und Verarbeitung von Glasfaser		V	271	62	<u>Lederverarbeitung</u>		V
260	53	<u>Holzbearbeitung</u>		G	bis				
260 1	5311	Säge- und Hobelwerke		G	272				
260 5	5361	Herstellung von Halbwaren aus Holz		G	271	6211	Lederverarbeitung (ohne Herstellung von Schuhen)		V
261	54	<u>Holzverarbeitung</u>		V	272	6251	Herstellung von Schuhen		V
261 1	5411	Herstellung von Bauelementen aus Holz (ohne Fertigteilbauten)		V	275	63	<u>Textilgewerbe</u>		V
261 31	5421	Herstellung von Holzmöbeln (ohne Polstermöbel)		V	275 01,	6301	Wollaufbereitung, Zwirnerlei, handelsfertige Aufmachung von Wollgarnen		V
261 33,					275 21				
261 9					275 11	6311	Wollspinnerei		V
261 35	5424	Herstellung von Polstermöbeln		V	275 12	6312	Baumwollspinnerei		V
261 37					275 13	6313	Seidenspinnerei		V
261 5	5427	Herstellung von Matratzen		V	275 22	6322	Zwirnerlei, handelsfertige Aufmachung von Baumwollgarnen		V
261 2	5431	Herstellung von Holzverpackungsmitteln und -lagerbehältern		V	275 23	6323	Zwirnerlei, handelsfertige Aufmachung von Seidengarnen, Texturierterlei		V
261 4	5441	Herstellung von sonstigen Holzwaren		V	275 31	6331	Wollweberei, a.n.g.		V
261 6	5461	Herstellung von Kork-, Korb- und Flechtwaren (ohne Korbmöbel)		V	275 32	6332	Baumwollweberei, a.n.g.		V
261 7	5470	Herstellung von Pinseln, Besen, Bürsten, Bearbeitung von Naturschwämmen		V	275 33	6333	Seidenweberei, a.n.g.		V
264	55	<u>Zellstoff-, Holzschliff-, Papier- und Pappeerzeugung</u>		G	275 41	6341	Woll-Spinnweberei, a.n.g. *)		V
264	5500	Zellstoff-, Holzschliff-, Papier- und Pappeerzeugung		G	275 42	6342	Baumwoll-Spinnweberei, a.n.g. *)		V
					275 04,	6354	Leinen-, Hanf- und Ramieaufbereitung und -verarbeitung		V
					275 14,				
					275 34				
					275 35,	6355	Jutespinnerei und -weberei		V
					275 45				
					275 15,	6357	Herstellung von Seilerwaren, Bindfäden, Schnüren u.ä. aus Fasern aller Art		V
					275 91				
					275 51	6361	Herstellung von Gardinenstoff		V
					275 55	6365	Herstellung von Möbel- und Dekorationsstoff		V
					275 6	6370	Wirkerei, Strickerei		V
					275 8	6380	Herstellung von Teppichen u.ä., beschichtetem Gewebe		V
					275 7	6391	Veredlung von Textilien		V
					275 95	6399	Sonstiges Textilgewerbe, a.n.g.		V
					276	64	<u>Bekleidungs-gewerbe</u>		V
					276 11	6413	Herstellung von Herrenoberbekleidung		V
					bis				
					276 12				

\*) Ohne ausgeprägten Schwerpunkt.

Gegenüberstellung: Systematik der Wirtschaftszweige, Ausgabe 1979 - SYPRO - und  
Zuordnung der Wirtschaftszweige nach SYPRO zu Hauptgruppen

WZ 1979	SYPRO		Haupt- gruppen
Nummer		Bezeichnung	
276 14 bis 276 16	6414	Herstellung von Damen- und Kinderoberbekleidung	V
276 21 bis 276 22	6421	Herstellung von Herren-, Damen- und Kinderwäsche	V
276 81	6425	Herstellung von Haus-, Bett- und Tischwäsche	V
276 18	6430	Serienfertigung von genähter Ar- beits-, Sport-, Leder- und Re- genschutzbekleidung, Uniformen	V
276 27 bis	6440	Herstellung von Niederwaren	V
276 28			
276 4	6450	Herstellung von Kopfbedeckungen, Bekleidungszubehör	V
276 6	6460	Verarbeitung von Fellen, Pelzen	V
276 85	6470	Herstellung von Bettwaren (ohne Matratzen)	V
276 91	6481	Herstellung von konfektionierten textilen Artikeln für die Innen- ausstattung	V
276 95	6489	Herstellung von sonstigen kon- fektionierten textilen Artikeln, a.n.g.	V
276 5	6499	Mit dem Bekleidungsgewerbe ver- bundene Tätigkeiten	V
259 (ohne 259 1) 269, 279 1	65	<u>Reparatur von Gebrauchsgütern (ohne elektrische Geräte für den Haushalt)</u>	V
279 1	6510	Reparatur von Schuhen, Ge- brauchsgütern aus Leder u.ä.	V
259 4	6550	Reparatur von Uhren, Schmuck	V
259 7, 269	6590	Reparatur von sonstigen Gebrauchs- gütern (ohne elektrische Geräte für den Haushalt)	V
28/29 (ohne 299)	68	<u>Ernährungsgewerbe</u>	N
281	6811	Mahl- und Schälmühlen	N
283	6812	Herstellung von Teigwaren	N
296 3	6813	Herstellung von Nährmitteln (ohne Teigwaren)	N
282	6814	Herstellung von Stärke, Stärke- erzeugnissen	N

WZ 1979		SYPRO		Haupt- gruppen
Nummer		Bezeichnung		
296 2	6816	Herstellung von Kartoffelerzeugnissen, a.n.g.		N
284 1 bis 284 5	6818	Herstellung von Backwaren (ohne Dauerbackwaren)		N
284 7	6819	Herstellung von Dauerbackwaren		N
285	6821	Zuckerindustrie		N
286	6825	Obst- und Gemüseverarbeitung		N
287	6828	Herstellung von Süßwaren (ohne Dauerbackwaren)		N
288 1	6831	Molkerei, Käserei		N
288 5	6836	Herstellung von Dauermilch, Milchpräparaten, Schmelzkäse		N
289 1	6841	Ölmühlen, Herstellung von Speiseöl		N
289 5	6844	Herstellung von Margarine u.ä. Nahrungsfetten		N
291 6	6847	Talgschmelzen, Schmalzsiedereien		N
291 1	6852	Schlachthäuser (ohne kommunale Schlachthöfe)		N
291 41	6853	Fleischwarenindustrie (ohne Talgschmelzen, Schmalzsiedereien)		N
291 44 bis 291 47	6854	Fleischerei		N
292	6856	Fischverarbeitung		N
296 1	6860	Verarbeitung von Kaffee, Tee, Herstellung von Kaffeemitteln		N
293 1	6871	Brauerei		N
293 5	6872	Mälzerei		N
294 11	6873	Alkoholbrennerei		N
294 15	6875	Herstellung von Spirituosen		N
294 5	6877	Herstellung und Verarbeitung von Wein		N
295	6879	Mineralbrunnen, Herstellung von Mineralwasser, Limonaden		N
296 4 bis 296 9	6882	Übriges Ernährungsgewerbe (ohne Herstellung von Futtermitteln)		N
297	6889	Herstellung von Futtermitteln		N
299	69	<u>Tabakverarbeitung</u>		N
299 7	6911	Herstellung von Zigaretten		N
299 1 bis 299 4	6915	Tabakverarbeitung (ohne Herstellung von Zigaretten)		N



# ERHEBUNGSUNTERLAGEN

Durchschreibesatz! Bitte erst ausfüllen, dann trennen und 1. Blatt einsenden!

Stand: Juli 1990

Statistisches Landesamt  AN DIE GESCHÄFTSLEITUNG	<b>MONATSBERICHT FÜR BETRIEBE IM BERGBAU UND VERARBEITENDEN GEWERBE</b>	<b>Rechtsgrundlagen, Hinweise und kurze Erläuterungen auf der Rückseite des Fragebogendoppels</b>  Meldung erfolgt für Betrieb (Werk) in (PLZ, Ort):  Bitte teilen Sie uns mit, an wen wir uns bei Rückfragen wenden dürfen. Name: _____  Tel.-Nr.: _____  Die Richtigkeit der nachstehenden Angaben bestätigt:  Ort, Datum, Unterschrift
Betriebs-Nr.: _____ Bei Rückfragen bitte angeben.  Rücksendung erbeten bis spätestens: _____		

Betriebs-Nr.: _____	SYPRO-Nr.: _____	Unternehmens-Nr.: _____	Berichtsmonat/Jahr: _____	Statistik-Nummer <b>001</b>
SST 1 - 9		(nicht erfassen)		

Betriebsstelle im Bergbau und Verarbeitenden Gewerbe					
1 Tätige Personen (am Ende des Berichtsmonats)	SYPRO-Nr.: SST 10 - 13	SYPRO-Nr.: SST 10 - 13	SYPRO-Nr.: SST 10 - 13	Baugewerbliche Betriebsstelle	Sonstige Betriebsstelle (Handel, Transport, Landwirtschaft u. a. m.)
Gesamtzahl der tätigen Personen (einschl. tätiger Inhaber, ohne Heimarbeiter)	11	11	11	21	31
darunter: Arbeiter und Arbeiterinnen (einschl. gewerblich Auszubildende)	12	12	12	22	32
<b>2 Umsatz im Berichtsmonat (ohne Umsatzsteuer) In vollen DM</b>					
Inlandsumsatz (Umsatz im gesamten Bundesgebiet)	13	13	13	23	33
Auslandsumsatz sowie Umsatz mit deutschen Exporteuren	14	14	14		34
<b>3 Auftragseingang im Berichtsmonat (ohne Umsatzsteuer) In vollen DM</b>					
Inlandsaufträge	16	16	16		
Auslandsaufträge	17	17	17		

Angaben zu den Abschnitten 4 bis 8 bitte für den gesamten Betrieb machen (einschl. baugewerblicher und sonstiger Betriebsteile).

<b>4 Geleistete Arbeiterstunden im Berichtsmonat (ohne Heimarbeiter- und Angestelltenstunden) In vollen Stunden</b> Tatsächlich geleistete Arbeiterstunden der Arbeiter, -innen u. gewerblich Auszubildenden: 35	<b>6 Stromversorgung im Berichtsmonat In kWh</b> <table style="width: 100%;"> <tr> <td rowspan="2">Eigenerzeugung</td> <td>aus Wasserkraft</td> <td>61</td> </tr> <tr> <td>aus Kohle und sonst. Kraftquellen</td> <td>62</td> </tr> <tr> <td rowspan="2">Fremdbezug</td> <td>aus öffentlichem Netz</td> <td>63</td> </tr> <tr> <td>von anderen Betrieben</td> <td>64</td> </tr> <tr> <td rowspan="2">Abgabe</td> <td>an öffentliches Netz</td> <td>65</td> </tr> <tr> <td>an andere Betriebe</td> <td>66</td> </tr> </table>	Eigenerzeugung	aus Wasserkraft	61	aus Kohle und sonst. Kraftquellen	62	Fremdbezug	aus öffentlichem Netz	63	von anderen Betrieben	64	Abgabe	an öffentliches Netz	65	an andere Betriebe	66
Eigenerzeugung	aus Wasserkraft		61													
	aus Kohle und sonst. Kraftquellen	62														
Fremdbezug	aus öffentlichem Netz	63														
	von anderen Betrieben	64														
Abgabe	an öffentliches Netz	65														
	an andere Betriebe	66														
<b>5 Löhne und Gehälter im Berichtsmonat (ohne Arbeitgeberanteile zur Sozialvers.) In vollen DM</b> Brutto Lohnsumme einschl. Vergütungen für gewerblich Auszubildende (o. Heimarb.-Löhne): 36 Bruttogehaltssumme einschl. Vergütungen für kaufm. und techn. Auszubildende: 37																

Berichtsquartal: \_\_\_\_\_

Angaben zu den Abschnitten 7 und 8 sind nur mit den Monatsberichten März, Juni, September und Dezember für das zurückliegende Berichtsquartal zu machen.

<b>7 Gasverbrauch im Berichtsquartal In m³ oder kWh</b> <table style="width: 100%;"> <tr> <td rowspan="2">Verbrauch von Orts-, Kokerei- und Ferngas (ohne reines Erdgas), m³ - Angaben umgerechnet auf den Brennwert H<sub>u</sub> = 35 169 kJ/m³</td> <td>71 m³</td> <td></td> </tr> <tr> <td>73 kWh</td> <td></td> </tr> <tr> <td rowspan="2">Verbrauch von Erdgas einschl. Erdölgas (auch über Orts- und Ferngasgesellschaften bezogenes Erdgas)</td> <td>72 m³</td> <td></td> </tr> <tr> <td>74 kWh</td> <td></td> </tr> </table>	Verbrauch von Orts-, Kokerei- und Ferngas (ohne reines Erdgas), m³ - Angaben umgerechnet auf den Brennwert H <sub>u</sub> = 35 169 kJ/m³	71 m³		73 kWh		Verbrauch von Erdgas einschl. Erdölgas (auch über Orts- und Ferngasgesellschaften bezogenes Erdgas)	72 m³		74 kWh		<b>8 Heizöl-, Kohleversorgung im Berichtsquartal In vollen Tonnen</b> <table style="width: 100%;"> <tr> <th></th> <th>Verbrauch im Berichtsquartal</th> <th>Bestand am Ende des Berichtsquartals</th> </tr> <tr> <td rowspan="3">Heizöl</td> <td>leicht</td> <td>41</td> </tr> <tr> <td>mittelschwer</td> <td>42</td> </tr> <tr> <td>schwer</td> <td>43</td> </tr> <tr> <td>Steinkohle, auch ballastreiche Steinkohlenstaub u. -briketts</td> <td>44</td> <td>53</td> </tr> <tr> <td>Steinkohlenkoks einschl. -koksgrus</td> <td>45</td> <td>54</td> </tr> <tr> <td>Rohbraunkohle, Hartbraunkohle (nur Bayern)</td> <td>46</td> <td>55</td> </tr> <tr> <td>Braunkohlenbriketts, Braunkohlenstaub und -koks</td> <td>47</td> <td>56</td> </tr> </table>		Verbrauch im Berichtsquartal	Bestand am Ende des Berichtsquartals	Heizöl	leicht	41	mittelschwer	42	schwer	43	Steinkohle, auch ballastreiche Steinkohlenstaub u. -briketts	44	53	Steinkohlenkoks einschl. -koksgrus	45	54	Rohbraunkohle, Hartbraunkohle (nur Bayern)	46	55	Braunkohlenbriketts, Braunkohlenstaub und -koks	47	56
Verbrauch von Orts-, Kokerei- und Ferngas (ohne reines Erdgas), m³ - Angaben umgerechnet auf den Brennwert H <sub>u</sub> = 35 169 kJ/m³		71 m³																															
	73 kWh																																
Verbrauch von Erdgas einschl. Erdölgas (auch über Orts- und Ferngasgesellschaften bezogenes Erdgas)	72 m³																																
	74 kWh																																
	Verbrauch im Berichtsquartal	Bestand am Ende des Berichtsquartals																															
Heizöl	leicht	41																															
	mittelschwer	42																															
	schwer	43																															
Steinkohle, auch ballastreiche Steinkohlenstaub u. -briketts	44	53																															
Steinkohlenkoks einschl. -koksgrus	45	54																															
Rohbraunkohle, Hartbraunkohle (nur Bayern)	46	55																															
Braunkohlenbriketts, Braunkohlenstaub und -koks	47	56																															

**Bemerkungen:** (Wir bitten Sie um Hinweise, falls außergewöhnliche Verhältnisse die Angaben beeinflusst haben; Rückfragen können so weitgehend vermieden werden.)

# Erläuterungen zum Monatsbericht für Betriebe im Bergbau und Verarbeitenden Gewerbe

(Kurzfassung)

Beachten Sie bitte bei der Ausfüllung des Berichts die ausführlichen Erläuterungen zum Monatsbericht für Betriebe

## Zweck, Art und Umfang der Erhebung

Die Ergebnisse des Monatsberichts für Betriebe im Bergbau und Verarbeitenden Gewerbe dienen der kurzfristigen Beurteilung der konjunkturellen Lage sowie der regionalen und sektoralen Strukturpolitik. Sie stellen eine unentbehrliche Grundlage für zahlreiche Entscheidungen der gesetzgebenden Körperschaften, der Bundes- und Landesregierungen, der Verbände, Kammern und anderer Institutionen auf dem Gebiet der gesamten Wirtschaftspolitik dar. Insoweit haben die von Ihnen gemachten Angaben mittelbar auch Rückwirkungen zumindest auf die Rahmenbedingungen Ihres Handelns. Darüber hinaus können die Ergebnisse des Monatsberichts für Sie auch unmittelbar, z. B. als Indikator für die Entwicklungen in der Sie betreffenden Branche, von Nutzen sein.

Der Monatsbericht erfaßt monatlich die produzierenden Betriebe von höchstens 52 000 Unternehmen des Bergbaus und des Verarbeitenden Gewerbes sowie die produzierenden Betriebe der anderen Unternehmen – jeweils ohne Baubetriebe und Betriebe der Elektrizitäts-, Gas-, Fernwärme- und Wasserversorgung.

## Rechtsgrundlagen

Gesetz über die Statistik im Produzierenden Gewerbe (ProdGewG) in der Fassung der Bekanntmachung vom 30. Mai 1980 (BGBl. I S. 641), Artikel 2 § 2 der Verordnung zur Änderung statistischer Rechtsvorschriften (Statistikbereinigungsgesetz) vom 14. September 1984 (BGBl. I S. 1247) in Verbindung mit dem Gesetz über die Statistik für Bundeszwecke (Bundesstatistikgesetz – BStatG) vom 22. Januar 1987 (BGBl. I S. 462, 565). Erhoben werden die Tatbestände zu § 2 Buchstabe A Ziffer 1 Nr. 1 - 5, 8 und 9 ProdGewG (Nr. 8 vierteljährlich). Die Auskunftspflicht ergibt sich aus § 9 ProdGewG in Verbindung mit §§ 15, 26 Abs. 4 Satz 1 BStatG. Danach sind die Leiter oder Inhaber der Unternehmen und die Leiter der Betriebe auskunftspflichtig. Verstöße gegen die Auskunftspflicht – als solche gelten auch Terminüberschreitungen – können nach § 23 BStatG als Ordnungswidrigkeit mit einer Geldbuße geahndet werden. Gemäß § 15 Abs. 6 BStatG haben Widerspruch und Anfechtungsklage gegen die Aufforderung zur Auskunftserteilung keine aufschiebende Wirkung.

## Geheimhaltung, Hilfsmerkmale, Trennen und Löschen, Adreßdatei

Die erhobenen Einzelangaben werden nach § 16 BStatG grundsätzlich geheimgehalten, insbesondere werden sie nicht den Finanzämtern zugänglich gemacht. Nur in gesetzlich ausdrücklich geregelten Ausnahmefällen dürfen Einzelangaben an Dritte übermittelt werden. Eine Übermittlung der erhobenen Einzelangaben ist nach § 10 ProdGewG in Verbindung mit § 16 Abs. 4 BStatG an oberste Bundes- oder Landesbehörden in Form von Tabellen mit statistischen Ergebnissen zulässig, auch soweit Tabellenfelder nur einen einzigen Fall ausweisen. Darüber hinausgehende Übermittlungen nach § 10 ProdGewG kommen nur an oberste Bundes- und Landesbehörden sowie das Bundesamt für Wirtschaft und nur für ausschließlich statistische Aufbereitungen in Betracht und auch nur dann, wenn bei diesen Behörden durch organisatorische und technische Maßnahmen das Statistikgeheimnis genauso sicher gewährleistet ist, wie bei den statistischen Ämtern des Bundes und der Länder. Eine Übermittlung von Einzelangaben mit Name und Anschrift ist ausgeschlossen. Nach § 16 Abs. 6 BStatG zulässige Übermittlungen von Einzelangaben werden bei dieser Statistik nicht vorgenommen. Die Pflicht zur Geheimhaltung besteht auch für die Personen, die Empfänger von Einzelangaben sind.

Nach § 24 c des Gesetzes gegen Wettbewerbsbeschränkungen in der Fassung der Bekanntmachung vom 24. September 1980 (BGBl. I S. 1761), zuletzt geändert durch Gesetz vom 22. Dezember 1989 (BGBl. I S. 2486), dürfen der Monopolkommission für die Begutachtung der Entwicklung der Unternehmenskonzentration zusammengefaßte Einzelangaben über die vom Hundert- bis zum Tausend, sechs und zehn größten Unternehmen oder Betriebe des jeweiligen Wirtschaftsbereichs in der Bundesrepublik Deutschland übermittelt werden.

Name und Anschrift des Unternehmens bzw. Betriebes, Name und Telefonnummer der für eventuelle Rückfragen zur Verfügung stehenden Personen, Meldung für Betrieb (Werk) in (PLZ) Ort, Datum und Unterschrift sind Hilfsmerkmale, die lediglich der technischen Durchführung der Erhebung dienen. Sie werden nach Abschluß der Prüfung der Angaben vom Erhebungsvordruck getrennt, gesondert aufbewahrt und spätestens nach Beendigung des Zeitraums der periodisch wiederkehrenden Erhebungen vernichtet.

Die verwendete Betriebs- und Unternehmens-Nummer dient der Unterscheidung der in der Erhebung einbezogenen Betriebe. Sie besteht aus einer laufenden, frei vergebenen, jedoch länderspezifischen Nummer. Die SYPRO-Nummer ist die Nummer desjenigen Wirtschaftszweiges, in dem der jeweilige Betrieb seinen wirtschaftlichen Schwerpunkt hat.

Die Hilfsmerkmale Name und Anschrift sowie Betriebs- und Unternehmens-Nummer/SYPRO werden zusammen mit dem Erhebungsmerkmal „Tätige Personen“ für die gemäß § 12 ProdGewG angeordnete Kartei der Unternehmen und ihrer Teile sowie zur Führung der gemäß § 13 BStatG vorgesehenen Adreßdatei verwendet.

## Meldung

Grundsätzlich für den gesamten Betrieb – nicht für das Unternehmen – einschl. seiner nichtproduzierenden Teile und der in der Nähe liegenden Verwaltungs-, Reparatur-, Montage- und Hilfsbetriebe sowie der mit dem Betrieb verbundenen Kantine und sonstigen Sozialeinrichtungen; einzubeziehen sind Baukolonnen und baugewerbliche Betriebsteile, die nicht zur Bauberichterstattung melden.

Aufgliederung nach fachlichen Betriebsteilen bzw. Bereichen

Können aufzuführende Angaben nicht eindeutig zugeordnet werden, sind sie anteilmäßig aufzuschlüsseln.

Baukolonnen für den Eigenbedarf sind zusammen mit den tätigen Personen in baugewerblichen Betriebsteilen in der Sammelposition „Baugewerbliche Betriebsteile“ zu melden.

## 1 Tätige Personen

Voll zu zählen sind auch Erkrankte, Urlauber, -innen, Teilzeitbeschäftigte, Kurzarbeiter, -innen, Streikende, von der Aussperrung Betroffene, Leiharbeiter, -innen

Nicht zu melden sind Heimarbeiter, -innen, unbezahlt mithelfende Familienangehörige mit weniger als 1/3 der üblichen Arbeitszeit sowie Arbeitskräfte, die als Beauftragte anderer Betriebe im meldenden Betrieb Montage- und Reparaturarbeiten durchführen, und die aufgrund einer tarifvertraglichen Vorruhestandsregelung ausgeschiedenen Mitarbeiter.

## 2 Umsatz

Summe der Rechnungsendbeträge (ohne Umsatzsteuer) der im Berichtsmonat abgerechneten Lieferungen und Leistungen an Dritte – unabhängig vom Zahlungsseingang – einschl. Verbrauchsteuern und getrennt in Rechnung gestellter Kosten für Fracht, Porto, Verpackung usw. Zu melden sind auch Erlöse aus Lieferungen und Leistungen an rechtlich selbstständige Konzern- und Verkaufsgesellschaften.

Unmittelbar gewährte Preisnachlässe sind abzusetzen.

Umsätze aus dem Verkauf von Elektrizität, Fernwärme, Gas, Dampf und Wasser sind anteilig auf die fachlichen Betriebsteile zu verteilen.

## 3 Auftragsseingang

Wert (ohne Umsatzsteuer und Preisnachlässe) der vom Betrieb/Unternehmen akzeptierten Aufträge auf Lieferung selbst hergestellter oder in Lohnarbeit gefertigter Erzeugnisse. Als Auftragsseingänge zählen auch Verkäufe ab Lager, wenn Auftragsseingang und Auslieferung zeitlich zusammenfallen.

Einzubeziehen sind Erlöse aus Reparaturen, Instandhaltungen, Installationen, Montagen und Lohnarbeiten sowie Verbrauchsteuern und Kosten für Fracht, Verpackung, Porto usw.

Nicht einzubeziehen sind Aufträge auf Lieferungen von Elektrizität, Fernwärme, Gas, Dampf, Wasser, Handelsware und „verkaufsfähige“ Produktionsrückstände sowie Aufträge über nichtindustrielle/nichthandwerkliche Leistungen, Aufträge die aus der Produktion einer im Ausland gelegenen Firma geliefert werden und unternehmensinterne Fabrikorder.

Lautet die Auftragsbestätigung nur über eine Menge, so sind die Auftragswerte mit Hilfe der z. Z. des Auftragsseingangs geltenden Tagespreise zu ermitteln. Bei Abrufaufträgen sind nur die Werte der Abrufe im Berichtsmonat als Auftragsseingänge zu melden.

## 4 Arbeiterstunden

Tatsächlich geleistete – nicht die bezahlten – Stunden der tätigen Personen (einschl. Leiharbeiter, -innen), die der Versicherungspflicht in der Arbeitslosenversicherung unterliegen. Bei Schichtbetrieben ist die Summe aller Stunden in allen Schichten anzugeben.

Einzubeziehen sind geleistete Über-, Nacht-, Sonn- und Feiertagsstunden. Nicht einzubeziehen sind ausgefallene Arbeiterstunden, auch wenn sie bezahlt wurden, sowie Arbeiterstunden für Montage- und Reparaturarbeiten von Beauftragten anderer Betriebe.

## 5 Löhne und Gehälter

Summe der Bruttobezüge ohne Arbeitgeberanteile zur Sozialversicherung.

Einzubeziehen sind tariflich oder freivereinbarte Zulagen (z. B. Akkord-, Nacht-, Arbeits-, Schmutzzulagen), Naturalvergütungen, Vergütungen für ausgefallene Arbeitszeit (z. B. Urlaubslohn), Lohn- und Gehaltsfortzahlungen im Krankheitsfall und Zuschüsse des Arbeitgebers zum Krankengeld, Urlaubsbeihilfen, Gratifikationen, Gewinnbeteiligungen, tariflich oder frei vereinbarte Kindergelder und sonstige Familienzuschläge sowie Erziehungsbeihilfen, ferner vermögenswirksame Leistungen des Arbeitgebers sowie gezahlte Beträge an tätige Personen in eigenen Sozialeinrichtungen (z. B. Werkarzt) und andere Unternehmen für Leiharbeiter, -innen sowie Bezüge von Gesellschaftern, Vorstandsmitgliedern und anderen leitenden Kräften (soweit sie steuerlich als Einkünfte aus unselbständiger Arbeit gelten) und Provisionen und Tantiemen.

Nicht einzubeziehen sind der Arbeitgeberzuschuß zum Krankenversicherungsbeitrag für nicht versicherungspflichtige Angestellte gemäß dem 2. Krankenversicherungsänderungsgesetz, das Kurzarbeitergeld sowie die Vorruhestandsbezüge.

## 6 Stromversorgung im Berichtsmonat

Als Stromerzeugung ist die an der Generatorklemme gemessene Brutto-Stromerzeugung zu melden. Als „Fremdbezug aus dem öffentlichen Netz“ sind Strommengen, die von einem öffentlichen Elektrizitätsversorgungsunternehmen unmittelbar (evtl. über werkseigene Leitungen) bezogen wurden, zu melden. Als „Abgabe an das öffentliche Netz“ sind unmittelbare Stromlieferungen an öffentliche Elektrizitätsversorgungsunternehmen anzugeben. Wird Strom aus dem öffentlichen Netz nicht unmittelbar, sondern über einen anderen Betrieb bezogen, so sind die Mengen beim ersten Bezieher als „Bezug aus dem öffentlichen Netz“ und „Abgabe an andere Betriebe“, beim zweiten Bezieher als „Bezug von anderen Betrieben“ zu melden.

## 7 Gasverbrauch im Berichtsquartal

Betriebe, von denen die zu meldenden Gase weder selbst erzeugt noch an andere Betriebe abgegeben werden, setzen hier den Gasbezug ein.

Der Gasverbrauch kann wahlweise gemeldet werden in „m³“ oder in „kWh“. Bitte bevorzugen Sie – soweit wie möglich – die Angaben in „kWh“. Bei m³-Angabe ist das Orts- und Kokereigas (auch Ferngas) umgerechnet auf einen Brennwert  $H_0 = 35\,169,12\text{ kJ/m}^3$  zu melden, das Erdgas in m³ ohne Umrechnung.

## 8 Heizöl- und Kohleversorgung im Berichtsquartal

Heizöl- und Kohlemengen für die Heizung und Energieversorgung einschl. für die Gewinnung der an Dritte abgegebenen Energiemengen sowie als Rohstoff verwendete Heizöle und Kohle.

Nicht einzubeziehen sind Einsatzkohle der Brikettfabriken und Kokereien, ferner verkaufte oder verschenkte Brennstoffmengen sowie Deputate.



Statistisches Landesamt	<b>MONATSBERICHT FÜR MEHRBETRIEBSUNTERNEHMEN IM BERGBAU UND VERARBEITENDEN GEWERBE</b>	
	Unternehmens-Nr.: Bei Rückfragen bitte angeben.	Rechtsgrundlagen, Hinweise und kurze Erläuterungen auf der Rückseite des für Ihre Unterlagen bestimmten Erhebungsvordrucks
	Rücksendung erbeten bis spätestens:	Bitte teilen Sie uns mit, an wen wir uns bei Rückfragen wenden dürfen (freiwillige Angabe). Name: _____ Tel.-Nr.: _____ Die Richtigkeit der nachstehenden Angaben bestätigt: Ort, Datum, Unterschrift
Statistisches Landesamt AN DIE GESCHÄFTSLEITUNG		
Falls Anschrift oder Firmierung nicht mehr zutrifft, bitte berichtigen.		

Unternehmens-Nr.:	SYPRO-Nr.:
SST 1 - 9	

Berichtsmonat/Jahr

--

Statistik-  
Nummer**002**

Bitte die Angaben für das **gesamte Unternehmen** (nicht Konzern) machen,  
d.h. einschl. aller produzierenden und nichtproduzierenden Teile, jedoch **ohne Zweigniederlassungen im Ausland.**

### 1 Gesamtzahl der tätigen Personen im Unternehmen am Ende des Berichtsmonats

Anzahl

Tätige Inhaber, -innen und tätige Mitinhaber, -innen, unbezahlt mithelfende Familienangehörige, Angestellte, Arbeiter, -innen (ohne Heimarbeiter, -innen) und Auszubildende

--

### 2 Löhne und Gehälter des Unternehmens im Berichtsmonat

in vollen DM

Bruttolohn- und -gehaltsumme einschl. Vergütungen für Auszubildende sowie Gratifikationen usw., aber ohne Arbeitgeberanteil zur Sozialversicherung und ohne Heimarbeiterlöhne

--

### 3 Gesamtumsatz des Unternehmens im Berichtsmonat

in vollen DM

(einschl. Umsatz aus Handelsware und Umsatz aus Reparaturen, Lohnarbeiten, Lohnveredlung, Installationen und Montagen; ohne Umsatzsteuer)

--

Darunter:

**Umsatz aus Handelsware und sonstigen nichtindustriellen/nichthandwerklichen Tätigkeiten**

in vollen DM

--

**Bemerkungen:** (Wir bitten Sie um Hinweise, falls außergewöhnliche Verhältnisse die Angaben beeinflusst haben; Rückfragen können so weitgehend vermieden werden.)

# Erläuterungen zum Monatsbericht für Mehrbetriebsunternehmen im Bergbau und Verarbeitenden Gewerbe

(Kurzfassung)

Beachten Sie bitte bei der Ausfüllung des Berichts die ausführlichen Erläuterungen zum  
Monatsbericht für Mehrbetriebsunternehmen

## Zweck, Art und Umfang der Erhebung

Der Monatsbericht für Mehrbetriebsunternehmen stellt eine Ergänzung zum Monatsbericht für Betriebe im Bergbau und Verarbeitenden Gewerbe dar. Aus den Ergebnissen beider Erhebungen werden monatliche und jährliche Unternehmensdaten gewonnen. Diese Informationen dienen sowohl der kurzfristigen Konjunkturanalyse als auch der mittel- und langfristigen Beobachtung von Wachstumsprozessen und Strukturveränderungen bei den Unternehmen des Bergbaus und Verarbeitenden Gewerbes. Außerdem dienen diese Ergebnisse als Hochrechnungsrahmen für die Stichprobenergebnisse der Kostenstrukturerhebung im Bergbau und im Verarbeitenden Gewerbe. Die Ergebnisse stellen eine unentbehrliche Grundlage für zahlreiche Entscheidungen der gesetzgebenden Körperschaften, der Bundes- und Landesregierungen, der Verbände, Kammern und anderer Institutionen auf dem Gebiet der gesamten Wirtschaftspolitik dar. Insoweit haben die von Ihnen gemachten Angaben mittelbar auch Rückwirkungen zumindest auf die Rahmenbedingungen Ihres Handelns. Darüber hinaus können die Ergebnisse des Monatsberichts für Sie auch unmittelbar, z. B. als Indikator für die Entwicklungen in der Sie betreffenden Branche, von Nutzen sein.

Der Monatsbericht für Mehrbetriebsunternehmen erfaßt monatlich höchstens 10 000 Unternehmen des Bergbaus und des Verarbeitenden Gewerbes mit zwei und mehr Betrieben.

## Rechtsgrundlagen

Gesetz über die Statistik im Produzierenden Gewerbe (ProdGewG) in der Fassung der Bekanntmachung vom 30. Mai 1980 (BGBl. I S. 641) in Verbindung mit dem Gesetz über die Statistik für Bundeszwecke (Bundesstatistikgesetz – BStatG) vom 22. Januar 1987 (BGBl. I S. 462, 565).

Erhoben werden die Tatbestände zu § 3 Buchstabe A Ziffer I ProdGewG.

Die Auskunftspflicht ergibt sich aus § 9 ProdGewG in Verbindung mit §§ 15, 26 Abs. 4 Satz 1 BStatG. Danach sind die Leiter oder Inhaber der Unternehmen auskunftspflichtig. Verstöße gegen die Auskunftspflicht – als solche gelten auch Terminüberschreitungen – können nach § 23 BStatG als Ordnungswidrigkeit mit einer Geldbuße geahndet werden.

Gemäß § 15 Abs. 6 BStatG haben Widerspruch und Anfechtungsklage gegen die Aufforderung zur Auskunftserteilung keine aufschiebende Wirkung.

## Geheimhaltung, Hilfsmerkmale, Trennen und Löschen,

### Adreßdatei

Die erhobenen Einzelangaben werden nach § 16 BStatG grundsätzlich geheimgehalten, insbesondere werden sie nicht den Finanzämtern zugänglich gemacht. Nur in gesetzlich ausdrücklich geregelten Ausnahmefällen dürfen Einzelangaben an Dritte übermittelt werden. Eine Übermittlung der erhobenen Einzelangaben ist nach § 10 ProdGewG in Verbindung mit § 16 Abs. 4 BStatG an oberste Bundes- oder Landesbehörden in Form von Tabellen mit statistischen Ergebnissen zulässig, auch soweit Tabellenfelder nur einen einzigen Fall ausweisen. Darüber hinausgehende Übermittlungen nach § 10 ProdGewG kommen nur an oberste Bundes- und Landesbehörden sowie das Bundesamt für Wirtschaft und nur für ausschließlich statistische Aufbereitungen in Betracht und auch nur dann, wenn bei diesen Behörden durch organisatorische und technische Maßnahmen das Statistikgeheimnis genauso sicher gewährleistet ist, wie bei den Statistischen Ämtern des Bundes und der Länder. Eine Übermittlung von Einzelangaben mit Name und Anschrift ist ausgeschlossen. Nach § 16 Abs. 6 BStatG zulässige Übermittlungen von Einzelangaben werden bei dieser Statistik nicht vorgenommen.

Die Pflicht zur Geheimhaltung besteht auch für die Personen, die Empfänger von Einzelangaben sind.

Nach § 24 c des Gesetzes gegen Wettbewerbsbeschränkungen in der Fassung der Bekanntmachung vom 24. September 1980 (BGBl. I S. 1761), zuletzt geändert durch Gesetz vom 22. Dezember 1989 (BGBl. I S. 2486), dürfen der Monopolkommission für die Begutachtung der Entwicklung der Unternehmenskonzentration zusammengefaßte Einzelangaben über die vom Hundert-Anteile der drei, sechs und zehn größten Unternehmen oder Betriebe des jeweiligen Wirtschaftsbereichs in der Bundesrepublik Deutschland übermittelt werden.

Name und Anschrift des Unternehmens bzw. Betriebes, Name und Telefonnummer der für eventuelle Rückfragen zur Verfügung stehenden Personen, sowie Ort, Datum und Unterschrift sind Hilfsmerkmale, die lediglich der technischen Durchführung der Erhebung dienen. Sie werden nach Abschluß der Prüfung der Angaben vom Erhebungsvordruck getrennt, gesondert aufbewahrt und nach Beendigung des Zeitraums der periodisch wiederkehrenden Erhebungen vernichtet.

Die verwendete Unternehmens-Nummer dient der Unterscheidung der in die Erhebung einbezogenen Unternehmen. Sie besteht aus einer laufenden, frei ver-

gebenen, jedoch länderspezifischen Nummer. Die SYPRO-Nummer ist die Nummer desjenigen Wirtschaftszweiges, in dem das jeweilige Unternehmen seinen wirtschaftlichen Schwerpunkt hat. Die Hilfsmerkmale Name und Anschrift sowie Unternehmens-Nummer/SYPRO werden zusammen mit dem Erhebungsmerkmal „Tätige Personen“ für die gemäß § 12 ProdGewG angeordnete Kartei der Unternehmen und ihrer Teile sowie zur Führung der gemäß § 13 BStatG vorgesehenen Adreßdatei verwendet.

## Meldung

Grundsätzlich für das Gesamtunternehmen, d.h. einschl. aller produzierenden und nichtproduzierenden Teile, jedoch ohne Zweigniederlassungen im Ausland.

Ein gesonderter Fragebogen ist für rechtlich selbständige Tochtergesellschaften, Arbeitsgemeinschaften und Betriebsführungsgesellschaften auszufüllen.

## 1 Tätige Personen

Voll zu zählen sind auch Erkrankte, Urlauber, -innen, Teilzeitbeschäftigte, Kurzarbeiter, -innen, Streikende, von der Aussperrung Betroffene sowie Leiharbeiter, -innen.

Nicht zu melden sind Heimarbeiter, -innen, unbezahlt mithelfende Familienangehörige mit weniger als 1/3 der üblichen Arbeitszeit, sowie Arbeitskräfte, die als Beauftragte anderer Unternehmen im meldenden Unternehmen Montage- und Reparaturarbeiten durchführen, und die aufgrund einer tarifvertraglichen Vorruhestandsregelung ausgeschiedenen Mitarbeiter, -innen.

## 2 Löhne und Gehälter

Summe der Bruttobezüge ohne Arbeitgeberanteile zur Sozialversicherung. Einzu beziehen sind tariflich oder frei vereinbarte Zulagen (z.B. Akkord-, Nachtarbeits-, Schmutzzulagen), Naturalvergütungen, Vergütungen für ausgefallene Arbeitszeit (z.B. Urlaubslohn), Lohn- und Gehaltsfortzahlungen im Krankheitsfall und Zuschüsse des Arbeitgebers zum Krankengeld, Urlaubsbeihilfen, Gewinnbeteiligungen, tariflich oder frei vereinbarte Kindergelder und sonstige Familienzuschläge sowie Erziehungshilfen, ferner vermögenswirksame Leistungen des Arbeitgebers sowie gezahlte Beträge an tätige Personen in eigenen Sozialeinrichtungen (z.B. Werkarzt) und an andere Unternehmen für Leiharbeiter, -innen, sowie Bezüge von Gesellschaftern, Vorstandsmitgliedern und anderen leitenden Kräften (soweit sie steuerlich als Einkünfte aus unselbständiger Arbeit gelten) und Provisionen und Tantiemen.

Nicht einzubeziehen sind der Arbeitgeberzuschuß zum Krankenversicherungsbeitrag für nicht versicherungspflichtige Angestellte gemäß dem 2. Krankenversicherungsänderungsgesetz, das Kurzarbeitergeld sowie die Vorruhestandsbezüge.

## 3 Gesamtumsatz

Summe der Rechnungsendbeträge (ohne Umsatzsteuer) der im Berichtsmonat abgerechneten Lieferungen und Leistungen an Dritte – unabhängig vom Zahlungseingang – einschl. Verbrauchsteuern und getrennt in Rechnung gestellter Kosten für Fracht, Porto, Verpackung usw. Zu melden sind auch Erlöse aus Lieferungen und Leistungen an rechtlich selbständige Konzern- und Verkaufsgesellschaften.

In den Gesamtumsatz ist der Umsatz aus Handelsware und sonstigen nicht-industriellen/nichthandwerklichen Tätigkeiten einzubeziehen.

Unmittelbar gewährte Preisnachlässe sind abzusetzen.

## Umsatz aus Handelsware und sonstigen nichtindustriellen/nichthandwerklichen Tätigkeiten

Hierzu zählen Umsätze aus dem Verkauf von fremden Erzeugnissen, die im allgemeinen unbearbeitet und ohne fertigungstechnische Verbindung mit eigenen Erzeugnissen weiterverkauft werden (Umsatz aus Handelsware) sowie Umsätze aus Vermietung und Verpachtung von Geräten, betrieblichen Anlagen und Einrichtungen, ferner Erlöse aus Wohnungsvermietung, aus der Veräußerung von Patenten und der Vergabe von Lizenzen, aus Transportleistungen für Dritte, Erlöse aus Belegschaftseinrichtungen (z.B. Kantine) und aus dem Verkauf landwirtschaftlicher Erzeugnisse sowie Provisionseinnahmen.

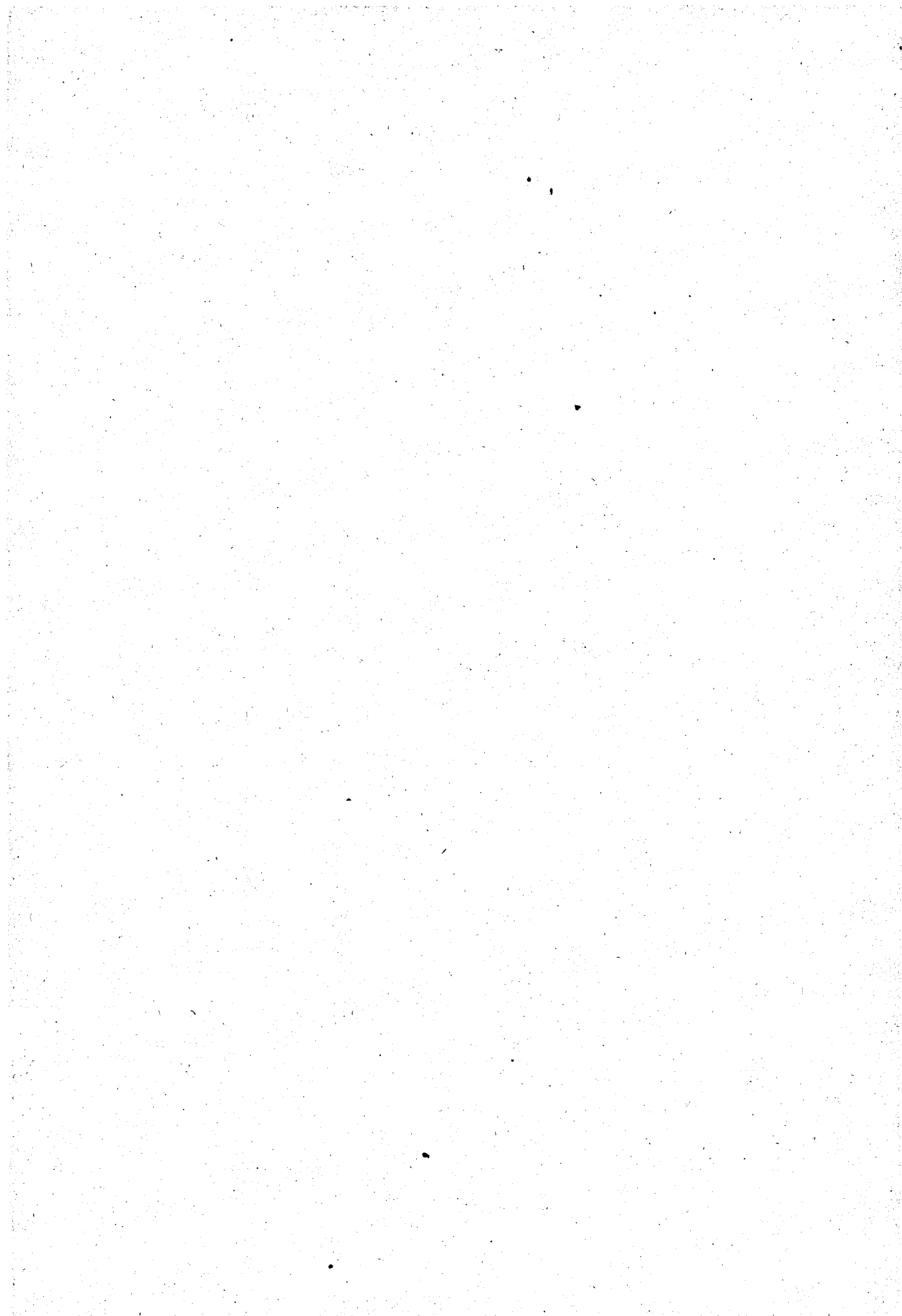



# Fachserie 4: Produzierendes Gewerbe

## Reihe 1: Zusammenfassende Daten für das Produzierende Gewerbe (vorgesehen)

## Reihe 2: Indizes für das Produzierende Gewerbe

### Reihe 2.1: Indizes der Produktion und der Arbeitsproduktivität, Produktion ausgewählter Erzeugnisse im Produzierenden Gewerbe

Monatlich (etwa 7 Wochen nach dem Berichtszeitraum): Index der Nettoproduktion für das Produzierende Gewerbe; Index der Bruttoproduktion für Investitions- und Verbrauchsgüter; Produktionsindex für das Baugewerbe, Bauhauptgewerbe und Ausbaugewerbe; Index der Arbeitsproduktivität für den Bergbau und das Verarbeitende Gewerbe. Außerdem für ca. 1 000 ausgewählte Erzeugnisse absolute Produktionszahlen.

### Reihe 2.2: Auftragseingang und Umsatz im Verarbeitenden Gewerbe, Auftragseingang und Auftragsbestand im Bauhauptgewerbe

#### – Indizes –

Monatliche (Auftragsbestand im Bauhauptgewerbe: vierteljährliche) Indexberechnung für Inland, Ausland und insgesamt nach Wirtschaftszweigen (vorläufige Ergebnisse ca. 8 Wochen nach dem Berichtszeitraum, endgültige Ergebnisse im Folgebericht).

## Reihe 3: Produktion im Produzierenden Gewerbe

### Reihe 3.1: Produktion im Produzierenden Gewerbe des In- und Auslandes

Vierteljährliche und jährliche Darstellung der Produktion von rd. 6 000 Gütern (Menge und Wert) und ergänzender Angaben aus anderen Quellen (u. a. Außenhandel, Preisstatistik sowie vierteljährliche Produktionsindizes).

### Reihe 3.2: Struktur der Produktion im Produzierenden Gewerbe

Jährliche Darstellung der Produktion von rd. 1 100 Güterklassen nach der Herkunft aus den Wirtschaftszweigen.

## Reihe 4: Bergbau und Verarbeitendes Gewerbe

Beschäftigung, Umsatz und Investitionen der Unternehmen

### Reihe 4.1.1: Beschäftigung, Umsatz und Energieversorgung der Unternehmen und Betriebe im Bergbau und im Verarbeitenden Gewerbe

Monatsbericht (etwa 9 Wochen nach dem Berichtszeitraum): Unternehmen, Betriebe und fachliche Betriebsteile in wirtschaftssystematischer Gliederung und nach Ländern (für Bergbau und Verarbeitendes Gewerbe insgesamt). Für Unternehmen: Zahl der Einheiten, Beschäftigte, Lohn- und Gehaltssumme, Umsatz. Für Betriebe: zusätzlich Zahl der Angestellten und Arbeiter, geleistete Arbeiterstunden und Energieversorgung; für fachliche Betriebsteile: Zahl der Einheiten und der Beschäftigten sowie Umsatz.

Jahresergebnisse werden in einem gesonderten Jahresbericht veröffentlicht.

### Reihe 4.1.2: Betriebe, Beschäftigte und Umsatz im Bergbau und im Verarbeitenden Gewerbe nach Beschäftigtengrößtenklassen

Jährlich für September Ergebnisse für Betriebe nach Beschäftigtengrößtenklassen: (Betriebe, Beschäftigte und Umsatz in wirtschaftssystematischer Gliederung; Länderergebnisse für Bergbau und Verarbeitendes Gewerbe insgesamt).

**Reihe 4.1.3: Regionale Verteilung der Betriebe im Bergbau und im Verarbeitenden Gewerbe und deren Beschäftigte**  
Alle 4 Jahre: Anzahl der Betriebe und deren Beschäftigte in wirtschaftssystematischer und regionaler Gliederung (bis einschl. Kreise).

### Reihe 4.1.4: Beschäftigung und Umsatz der Betriebe im Bergbau und im Verarbeitenden Gewerbe nach Bundesländern

Jährlicher Bericht.

### Reihe 4.1.5: Fachliche Unternehmensteile im Bergbau und im Verarbeitenden Gewerbe

Jährlich: Anzahl der fachlichen Unternehmensteile und der in ihnen Beschäftigten, Produktionswert, Umsatz, Löhne und Gehälter sowie der Census-Value-Added in wirtschaftssystematischer Gliederung.

### Reihe 4.2: Beschäftigte, Umsatz und Investitionen der Unternehmen und Betriebe im Bergbau und im Verarbeitenden Gewerbe – Investitionen –

Jährlicher Vorbericht mit vorläufigen Unternehmens- und Betriebsergebnissen der Investitionserhebung. Die endgültigen Ergebnisse erscheinen in tieferer systematischer Gliederung in den Reihen:

### Reihe 4.2.1: Beschäftigte, Umsatz und Investitionen der Unternehmen und Betriebe im Bergbau und im Verarbeitenden Gewerbe

Jährlich: Beschäftigte, Umsatz, Investitionen, Lagerbestände, Zugänge an vermieteten Sachanlagen und Aufwendungen für gemietete und gepachtete Sachanlagen (jeweils nach Wirtschaftszweigen und nach Beschäftigten- und Umsatzgrößtenklassen).

### Reihe 4.2.3: Konzentrationsstatistische Daten für den Bergbau und das Verarbeitende Gewerbe sowie das Baugewerbe

2 jährlich: Konzentrationsraten und -koeffizienten für Unternehmen und Betriebe des Bergbaus und des Verarbeitenden Gewerbes sowie des Baugewerbes.

### Reihe 4.2.4: Material- und Wareneingang im Bergbau und im Verarbeitenden Gewerbe

4 jährlich: Material- und Wareneingang der Unternehmen des Bergbaus und des Verarbeitenden Gewerbes nach Warenarten und Wirtschaftszweigen.

### Reihe 4.3: Kostenstruktur der Unternehmen im Bergbau und im Verarbeitenden Gewerbe

Jährlich: Beschäftigte, Bestandteile der Gesamtleistung, wichtige Kostenarten sowie Kosten- und Leistungsstruktur (Gliederung: wirtschaftssystematisch sowie nach Beschäftigten- und z. T. nach Bruttoproduktionswertgrößtenklassen). Für die einzelnen Bereiche erscheinen die Veröffentlichungen unter dem Titel:

### Reihe 4.3.1: Kostenstruktur der Unternehmen im Bergbau, Grundstoff- und Produktionsgütergewerbe

### Reihe 4.3.2: Kostenstruktur der Unternehmen im Investitionsgüter produzierenden Gewerbe

### Reihe 4.3.3: Kostenstruktur der Unternehmen im Verbrauchsgüter produzierenden Gewerbe und im Nahrungs- und Genussmittelgewerbe

### Reihe 4. S.1: Schätzung des Nettoproduktionswertes im Bergbau und im Verarbeitenden Gewerbe 1985 (Zensus) – Methode und Ergebnisse –

### Reihe 4. S.2: Schätzung des Nettoproduktionswertes im Bergbau und im Verarbeitenden Gewerbe 1985 (Zensus) – Regionale und sektorale Verflechtung der Unternehmen und Betriebe –

Fortsetzung siehe folgende Seite