

**Arbeitsunterlage**

# **STATISTIK DER KINDER- UND JUGENDHILFE**

**Teil I  
5 Adoptionen**

**2003**

**Statistisches Bundesamt**

**Herausgeber:** Statistisches Bundesamt, Wiesbaden

**Fachliche Informationen  
zu dieser Veröffentlichung:**

Gruppe VIII B, Zweigstelle Bonn  
Tel.: +49 (0) 18 88 / 644 81 52, -81 67  
Fax: +49 (0) 18 88 / 644 89 90  
[jugendhilfe@destatis.de](mailto:jugendhilfe@destatis.de)

**Allgemeine Informationen  
zum Datenangebot:**

Informationsservice,  
Tel.: +49 (0) 611 / 75 24 05  
Fax: +49 (0) 611 / 75 33 30  
[info@destatis.de](mailto:info@destatis.de)  
[www.destatis.de](http://www.destatis.de)

**Veröffentlichungskalender  
der Pressestelle:**  
[www.destatis.de/presse/deutsch/cal.htm](http://www.destatis.de/presse/deutsch/cal.htm)

**Erscheinungsfolge:** jährlich

**Erschienen im** September 2004

**Bestellnummer:** 9130005-03700-1

**Recyclingpapier aus 100 % Altpapier.**

Statist. Bundesamt - Bibliothek



10-05445

(11.10.13)

© Statistisches Bundesamt, Wiesbaden 2004

Für nichtgewerbliche Zwecke sind Vervielfältigung und unentgeltliche Verbreitung, auch auszugsweise, mit Quellenangabe gestattet. Die Verbreitung, auch auszugsweise, über elektronische Systeme/Datenträger bedarf der vorherigen Zustimmung. Alle übrigen Rechte bleiben vorbehalten.

# Inhalt

	Seite
<b>Textteil</b>	
Allgemeine Erläuterungen .....	4
Übersicht über die in den Tabellen berücksichtigten Merkmale .....	4
Schaubilder .....	5
<b>Tabellenteil</b>	
<b>Deutschland</b>	
1 Adoptierte Kinder und Jugendliche 2003 nach persönlichen Merkmalen, Verwandtschaftsverhältnis zu den Adoptiveltern und deren Staatsangehörigkeit .....	6
2 Adoptierte Kinder und Jugendliche 2003 nach persönlichen Merkmalen, Art der Unterbringung vor Beginn der Adoptionspflege bzw. des -verfahrens .....	7
3 Adoptierte Kinder und Jugendliche 2003 nach persönlichen Merkmalen sowie nach Familienstand der abgebenden Eltern .....	8
4 Adoptierte Kinder und Jugendliche 2003 nach Staatsangehörigkeit, Geschlecht, Altersgruppen sowie nach dem Verwandtschaftsverhältnis zu den Adoptiveltern; Angenommene aus dem Ausland .....	9
5 Adoptierte Kinder und Jugendliche 2003 nach Art der Unterbringung vor Beginn der Adoptionspflege bzw. des -verfahrens und Altersgruppen sowie nach Familienstand der abgebenden Eltern und Verwandtschaftsverhältnis zu den Adoptiveltern; Angenommene mit ersetzter Einwilligung .....	10
6 Adoptionsvermittlung 2003 nach Trägergruppen .....	11
<b>Früheres Bundesgebiet</b>	
7 Adoptierte Kinder und Jugendliche 2003 nach persönlichen Merkmalen, Verwandtschaftsverhältnis zu den Adoptiveltern und deren Staatsangehörigkeit .....	12
<b>Neue Länder</b>	
8 Adoptierte Kinder und Jugendliche 2003 nach persönlichen Merkmalen, Verwandtschaftsverhältnis zu den Adoptiveltern und deren Staatsangehörigkeit .....	13
<b>Länderergebnisse</b>	
9 Adoptierte Kinder und Jugendliche 2003 nach persönlichen Merkmalen, Art der Unterbringung vor Beginn der Adoptionspflege bzw. des -verfahrens und Ländern .....	14
10 Adoptierte Kinder und Jugendliche 2003 nach Staatsangehörigkeit, Verwandtschaftsverhältnis zu den Adoptiveltern und Adoptionsvermittlung nach Ländern .....	18
<b>Zeitreihe</b>	
11 Adoptierte Kinder und Jugendliche 1991 - 2003 nach persönlichen Merkmalen .....	22

## Gebietsstand

Die Angaben für **Deutschland** beziehen sich auf die Bundesrepublik nach dem Gebietsstand seit dem 3.10.1990

Die Angaben für das **frühere Bundesgebiet** beziehen sich auf die Länder Baden-Württemberg, Bayern, Bremen, Hamburg, Hessen, Niedersachsen, Nordrhein-Westfalen, Rheinland-Pfalz, Saarland und Schleswig-Holstein.

Die Angaben für die **neuen Länder** beziehen sich auf die Länder Brandenburg, Mecklenburg-Vorpommern, Sachsen, Sachsen-Anhalt und Thüringen.

## Zeichenerklärung

-	=	nichts vorhanden
.	=	Zahl unbekannt oder geheimzuhalten

## Allgemeine Erläuterungen zur Statistik der Kinder- und Jugendhilfe „Adoptionen“

Rechtsgrundlage der Kinder- und Jugendhilfestatistiken ist das im früheren Bundesgebiet am 1.1.1991 und in den neuen Ländern am 3.10.1990 in Kraft getretene Gesetz zur Neuordnung des Kinder- und Jugendhilferechts (Kinder- und Jugendhilfegesetz - KJHG) als Aches Buch Sozialgesetzbuch (SGB VIII).<sup>1)</sup>

Die vorliegende Arbeitsunterlage enthält Ergebnisse zu den im bürgerlichen Recht als „Annahme als Kind“ geregelten Adoptionen. Die Vermittlung zur Adoption freigegebener Minderjähriger und das vorbereitende Verfahren werden von den Adoptionsvermittlungsstellen der Jugendämter, der Landesjugendämter und der freien Träger der Jugendhilfe durchgeführt. Bei einer Annahme als Kind (Adoption) durch ein Ehepaar oder eine Einzelperson erhält das Kind den rechtlichen Status eines ehelichen Kindes des annehmenden Ehepaares bzw. der annehmenden Person. Bei der Adoption eines Kindes oder Jugendlichen handelt es sich häufig um eine Maßnahme, die mit einschneidenden Veränderungen in der Lebenssituation und der Trennung von der leiblichen Mutter bzw. Herkunftsfamilie verbunden ist. Sie stellt in diesen Fällen für den jungen Menschen allerdings auch die Chance dar, eine neue und auf Dauer angelegte Familienbindung einzugehen. Bei Adoptionen durch Stiefeltern oder nahe Verwandte wird häufig nur die rechtliche Konsequenz aus einer bereits bestehenden familiären Bindung gezogen.

**Adoptionspflege:** Die Adoption soll in der Regel erst ausgesprochen werden, wenn der Annehmende das Kind eine angemessene Zeit in Pflege gehabt hat. Die Adoptionspflege soll dem Vormundschaftsgericht eine Prognose darüber ermöglichen, ob die Annahme dem Wohl des Kindes dient und zu erwarten ist, dass zwischen dem Annehmenden und dem Kind ein Eltern-Kind-Verhältnis entsteht. Mit der Einwilligung der leiblichen Eltern in die Adoption ruht die elterliche Sorge; das Jugendamt wird (Amts-)Vormund für das Kind während der Dauer der Adoptionspflege.

Die Angaben über die Tätigkeit der vermittelnden Einrichtungen, die Zahl der Adoptionen, die persönlichen Merkmale der Adoptivkinder und die familiäre Situation der abgebenden und annehmenden Familien werden jährlich bei den Adoptionsvermittlungsstellen in einer Individualerhebung über die Adoptierten und einer Erhebung über Eckdaten der Adoptionsvermittlung mittels Sammelbelegen erhoben.

### Übersicht über die in den Tabellen berücksichtigten Merkmale

Auszahlgruppe Erhebungsmerkmale	Tabellen-Nr.										
	1	2	3	4	5	6	7	8	9	10	11
Adoptionen	X	X	X	X	X	X	X	X	X	X	X
Adoptionsvermittlung						X				X	X
Geschlecht	X	X	X	X		X	X	X	X		X
Altersgruppen	X	X	X	X	X		X	X	X		X
Staatsangehörigkeit	X	X	X	X			X	X	X	X	X
Art der Unterbringung		X			X				X		
Angenommene aus dem Ausland				X							
Angenommene mit ersetzter Einwilligung					X						
Familienstand der abgebenden Eltern			X		X						X
Staatsangehörigkeit der Adoptiveltern	X						X	X		X	X
Verwandtschaftsverhältnis zu den Adoptiveltern	X			X	X		X	X		X	X
Trägergruppen						X					
Zur Adoption vorgemerkte Kinder/Jugendl.						X				X	X
Vorgemerkte Adoptionsbewerbungen						X				X	X
Vorgemerkte Adoptionsbewerbungen je vorgemerktes(m) Kind/Jugendlichen						X				X	X
In Adoptionspflege untergebrachte Kinder/Jugendliche						X				X	X
Länder									X	X	
Zeitreihen											X

<sup>1)</sup> Aches Buch Sozialgesetzbuch (SGB VIII). – Kinder- und Jugendhilfe - in der Fassung der Bekanntmachung vom 8. Dezember 1998 (BGBl. I S. 3546), zuletzt geändert durch Artikel 3 des Gesetzes vom 27. Dezember 2003 (BGBl. I S. 3022).

Schaubild 1



Schaubild 2



<sup>1)</sup> Bis einschl. 1990: Früheres Bundesgebiet, ab 1991: Deutschland. <sup>2)</sup> Teilweise Doppelzählungen möglich.

**1 Adoptierte Kinder und Jugendliche 2003 nach persönlichen Merkmalen, Verwandtschaftsverhältnis zu den Adoptiveltern  
und deren Staatsangehörigkeit**

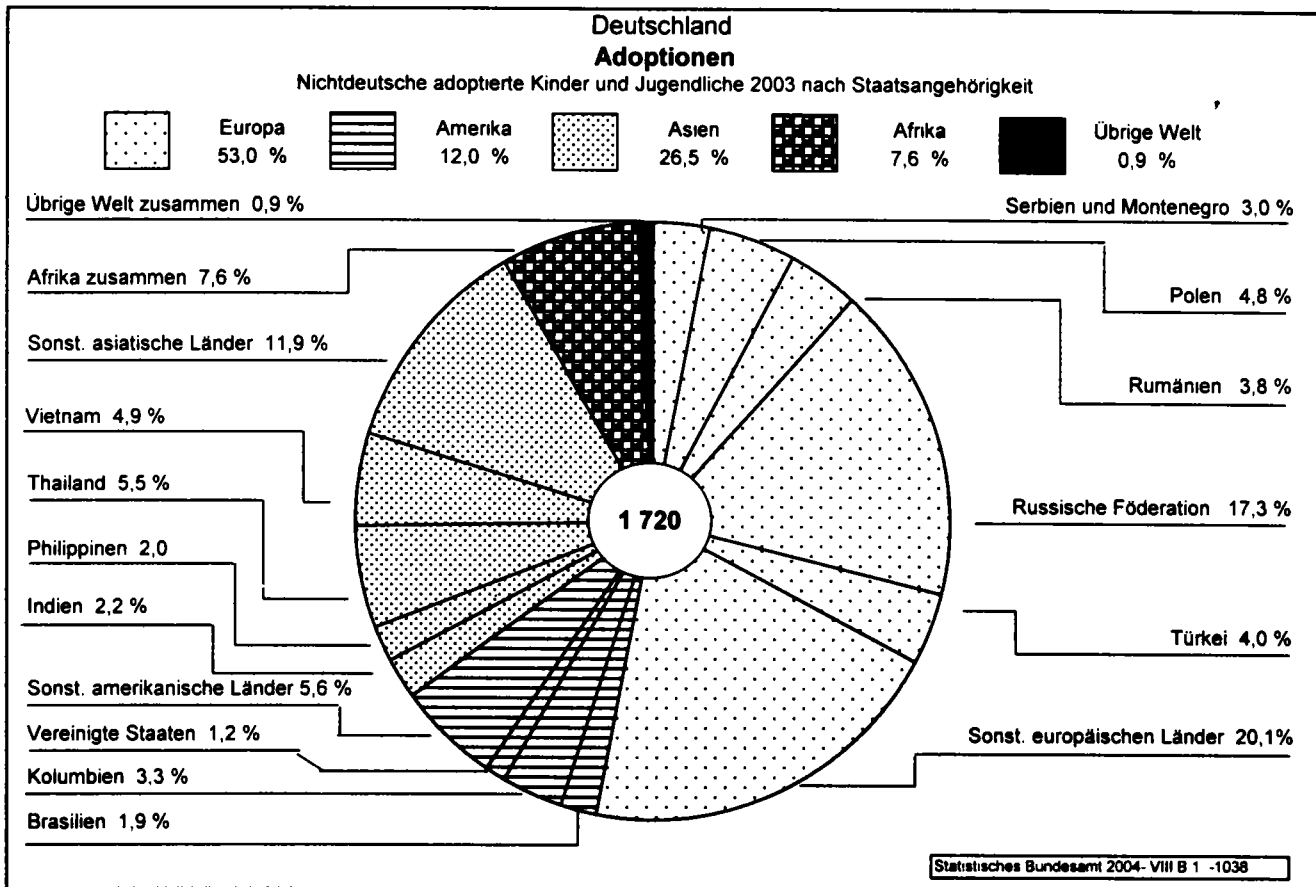
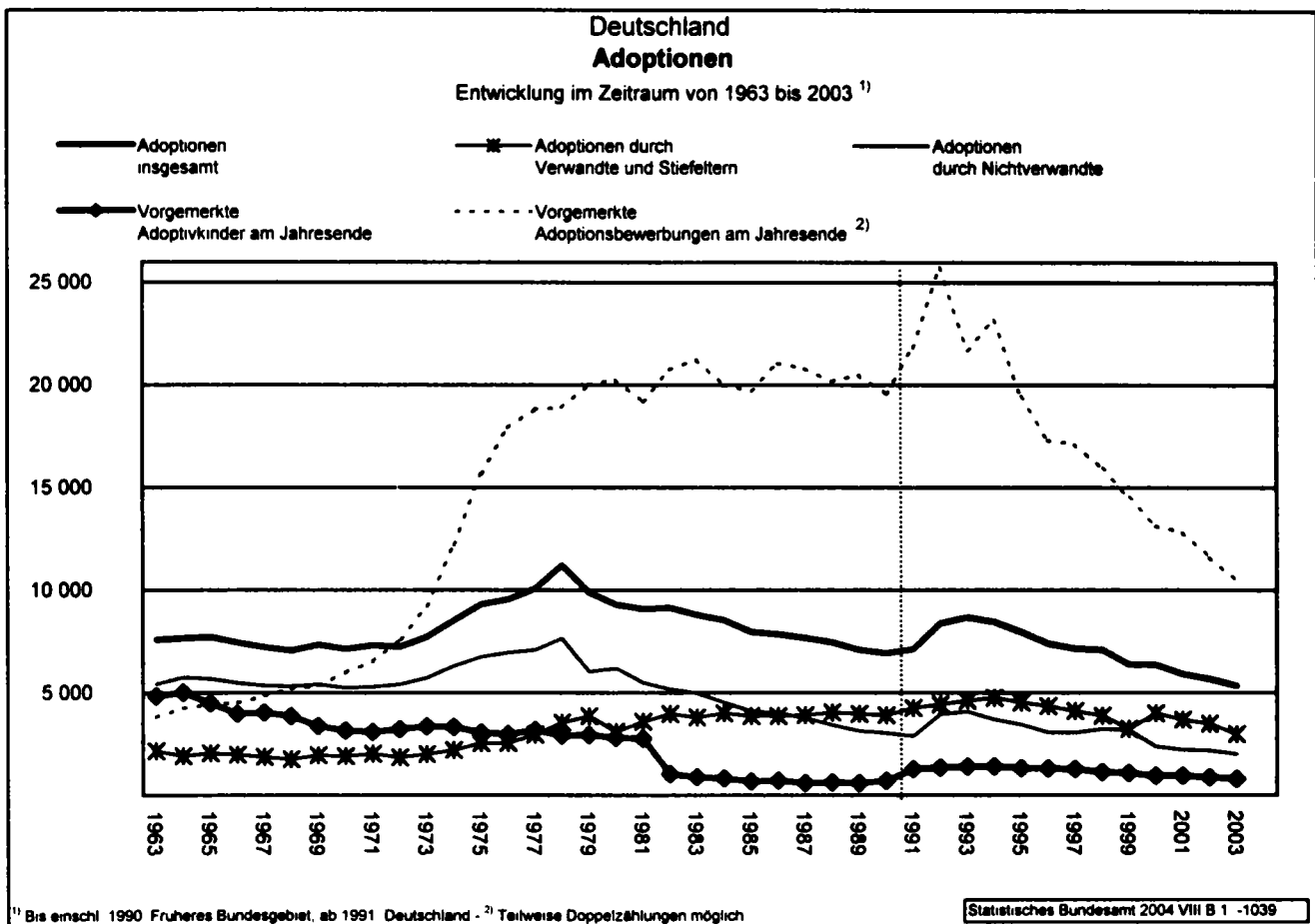
Geschlecht ----- Alter von ... bis unter ... Jahren ----- Staatsangehörigkeit	Insgesamt	Verwandtschaftsverhältnis zu den Adoptiveltern			Davon (Sp. 1) Staatsangehörigkeit der Adoptiveltern		
		verwandt	Stiefvater/ Stiefmutter	nicht verwandt	deutsch	nicht deutsch	deutsch/ nicht deutsch
<b>Männlich</b> .....	<b>2 688</b>	<b>150</b>	<b>1 476</b>	<b>1 062</b>	<b>2 316</b>	<b>75</b>	<b>297</b>
unter 1 .....	32	3	2	27	29	3	-
1 - 3 .....	661	11	27	623	627	11	23
3 - 6 .....	458	19	180	259	423	8	27
6 - 9 .....	412	27	304	81	345	16	51
9 - 12 .....	367	20	309	38	311	10	46
12 - 15 .....	389	29	344	16	313	12	64
15 - 18 .....	369	41	310	18	268	15	86
<b>Weiblich</b> .....	<b>2 648</b>	<b>194</b>	<b>1 504</b>	<b>950</b>	<b>2 219</b>	<b>77</b>	<b>352</b>
unter 1 .....	40	3	1	36	33	2	5
1 - 3 .....	577	16	36	525	539	6	32
3 - 6 .....	405	22	173	210	358	12	35
6 - 9 .....	422	31	305	86	357	13	52
9 - 12 .....	408	31	341	36	325	14	69
12 - 15 .....	371	39	312	20	285	15	71
15 - 18 .....	425	52	336	37	322	15	88
<b>Insgesamt</b> .....	<b>5 336</b>	<b>344</b>	<b>2 980</b>	<b>2 012</b>	<b>4 535</b>	<b>152</b>	<b>649</b>
unter 1 .....	72	6	3	63	62	5	5
1 - 3 .....	1 238	27	63	1 148	1 166	17	55
3 - 6 .....	863	41	353	469	781	20	62
6 - 9 .....	834	58	609	167	702	29	103
9 - 12 .....	775	51	650	74	636	24	115
12 - 15 .....	760	68	656	36	598	27	135
15 - 18 .....	794	93	646	55	590	30	174
<b>Deutsche</b>							
<b>Zusammen</b> .....	<b>3 616</b>	<b>101</b>	<b>2 177</b>	<b>1 338</b>	<b>3 472</b>	<b>38</b>	<b>106</b>
unter 1 .....	47	3	3	41	45	1	1
1 - 3 .....	899	18	56	825	882	2	15
3 - 6 .....	589	17	307	265	567	7	15
6 - 9 .....	638	26	494	118	597	12	29
9 - 12 .....	559	13	503	43	527	7	25
12 - 15 .....	486	12	450	24	465	6	15
15 - 18 .....	398	12	364	22	389	3	6
männlich .....	1 847	58	1 092	697	1 778	15	54
weiblich .....	1 769	43	1 085	641	1 694	23	52
<b>Nichtdeutsche</b>							
<b>Zusammen</b> .....	<b>1 720</b>	<b>243</b>	<b>803</b>	<b>674</b>	<b>1 063</b>	<b>114</b>	<b>543</b>
unter 1 .....	25	3	-	22	17	4	4
1 - 3 .....	339	9	7	323	284	15	40
3 - 6 .....	274	24	46	204	214	13	47
6 - 9 .....	196	32	115	49	105	17	74
9 - 12 .....	216	38	147	31	109	17	90
12 - 15 .....	274	56	206	12	133	21	120
15 - 18 .....	396	81	282	33	201	27	168
männlich .....	841	92	384	365	538	60	243
weiblich .....	879	151	419	309	525	54	300

## Adoptionen

## 2 Adoptierte Kinder und Jugendliche 2003 nach persönlichen Merkmalen, Art der Unterbringung vor Beginn der Adoptionspflege bzw. des -verfahrens

Geschlecht ----- Alter von ... bis unter ... Jahren ----- Staatsangehörigkeit	Insgesamt	Art der Unterbringung vor Beginn der Adoptionspflege bzw. des -verfahrens								
		leibliche Eltern	leiblicher Elternteil mit Stief- eltern oder Partner	allein erziehender Elternteil	Groß- eltern	sonstige Verwandte	Pflege- familie	Heim	Kranken- haus	unbe- kannt
<b>Männlich</b> .....	<b>2 688</b>	<b>31</b>	<b>1 452</b>	<b>155</b>	<b>72</b>	<b>59</b>	<b>302</b>	<b>278</b>	<b>322</b>	<b>17</b>
unter 1 .....	32	-	3	1	-	-	2	8	18	-
1 - 3 .....	661	12	29	57	7	5	116	123	304	8
3 - 6 .....	458	7	178	43	13	4	109	98	-	6
6 - 9 .....	412	4	307	8	16	6	46	25	-	-
9 - 12 .....	367	1	307	13	9	6	16	14	-	1
12 - 15 .....	389	2	336	20	11	11	5	3	-	1
15 - 18 .....	369	5	292	13	16	27	8	7	-	1
<b>Weiblich</b> .....	<b>2 648</b>	<b>60</b>	<b>1 473</b>	<b>160</b>	<b>64</b>	<b>68</b>	<b>278</b>	<b>209</b>	<b>319</b>	<b>17</b>
unter 1 .....	40	1	1	3	-	-	6	3	26	-
1 - 3 .....	577	12	38	51	2	4	98	74	293	5
3 - 6 .....	405	15	175	28	8	6	81	84	-	8
6 - 9 .....	422	5	299	20	11	11	46	28	-	2
9 - 12 .....	408	13	333	13	8	10	20	11	-	-
12 - 15 .....	371	5	305	15	19	14	7	5	-	1
15 - 18 .....	425	9	322	30	16	23	20	4	-	1
<b>Insgesamt</b> .....	<b>5 336</b>	<b>91</b>	<b>2 925</b>	<b>315</b>	<b>136</b>	<b>127</b>	<b>580</b>	<b>487</b>	<b>641</b>	<b>34</b>
unter 1 .....	72	1	4	4	-	-	8	11	44	-
1 - 3 .....	1 238	24	67	108	9	9	214	197	597	13
3 - 6 .....	863	22	353	71	21	10	190	182	-	14
6 - 9 .....	834	9	606	28	27	17	92	53	-	2
9 - 12 .....	775	14	640	26	17	16	36	25	-	1
12 - 15 .....	760	7	641	35	30	25	12	8	-	2
15 - 18 .....	794	14	614	43	32	50	28	11	-	2
<b>Deutsche</b>										
<b>Zusammen</b> .....	<b>3 616</b>	<b>36</b>	<b>2 176</b>	<b>196</b>	<b>47</b>	<b>29</b>	<b>460</b>	<b>103</b>	<b>568</b>	<b>1</b>
unter 1 .....	47	1	4	-	-	-	5	-	37	-
1 - 3 .....	899	17	60	81	9	4	166	30	531	1
3 - 6 .....	589	10	308	54	12	4	157	44	-	-
6 - 9 .....	638	3	495	21	13	7	80	19	-	-
9 - 12 .....	559	3	500	14	4	4	28	6	-	-
12 - 15 .....	486	1	452	13	3	6	8	3	-	-
15 - 18 .....	398	1	357	13	6	4	16	1	-	-
männlich .....	1 847	17	1 099	99	32	14	249	46	290	1
weiblich .....	1 769	19	1 077	97	15	15	211	57	278	-
<b>Nichtdeutsche</b>										
<b>Zusammen</b> .....	<b>1 720</b>	<b>55</b>	<b>749</b>	<b>119</b>	<b>89</b>	<b>98</b>	<b>120</b>	<b>384</b>	<b>73</b>	<b>33</b>
unter 1 .....	25	-	-	4	-	-	3	11	7	-
1 - 3 .....	339	7	7	27	-	5	48	167	66	12
3 - 6 .....	274	12	45	17	9	6	33	138	-	14
6 - 9 .....	196	6	111	7	14	10	12	34	-	2
9 - 12 .....	216	11	140	12	13	12	8	19	-	1
12 - 15 .....	274	6	189	22	27	19	4	5	-	2
15 - 18 .....	396	13	257	30	26	46	12	10	-	2
männlich .....	841	14	353	56	40	45	53	232	32	16
weiblich .....	879	41	396	63	49	53	67	152	41	17

3 Adoptierte Kinder und Jugendliche 2003 nach persönlichen Merkmalen sowie nach Familienstand der abgebenden Eltern

Geschlecht ----- Alter von ... bis unter ... Jahren ----- Staatsangehörigkeit	Insgesamt	Davon zu Beginn der Adoptionspflege bzw. des -verfahrens						
		Familienstand der abgebenden Eltern/ des sorgeberechtigten Elternteils					Eltern sind tot	Familienstand unbekannt
		ledig	verheiratet, zusammen lebend	verheiratet, getrennt lebend	geschieden	verwitwet		
<b>Männlich</b> .....	<b>2 688</b>	<b>1 253</b>	<b>131</b>	<b>77</b>	<b>962</b>	<b>108</b>	<b>48</b>	<b>109</b>
unter 1 .....	32	24	3	1	1	-	1	2
1 - 3 .....	661	472	53	44	32	4	4	52
3 - 6 .....	458	265	23	21	98	8	7	36
6 - 9 .....	412	181	18	5	176	16	9	7
9 - 12 .....	367	126	5	3	198	21	6	8
12 - 15 .....	389	101	8	1	246	24	7	2
15 - 18 .....	369	84	21	2	211	35	14	2
<b>Weiblich</b> .....	<b>2 648</b>	<b>1 188</b>	<b>169</b>	<b>73</b>	<b>950</b>	<b>130</b>	<b>52</b>	<b>86</b>
unter 1 .....	40	27	8	3	1	-	1	-
1 - 3 .....	577	424	61	29	24	1	-	38
3 - 6 .....	405	225	35	15	79	10	7	34
6 - 9 .....	422	183	19	7	178	16	11	8
9 - 12 .....	408	132	17	3	211	35	8	2
12 - 15 .....	371	106	13	5	204	32	9	2
15 - 18 .....	425	91	16	11	253	36	16	2
<b>Insgesamt</b> .....	<b>5 336</b>	<b>2 441</b>	<b>300</b>	<b>150</b>	<b>1 912</b>	<b>238</b>	<b>100</b>	<b>195</b>
unter 1 .....	72	51	11	4	2	-	2	2
1 - 3 .....	1 238	896	114	73	56	5	4	90
3 - 6 .....	863	490	58	36	177	18	14	70
6 - 9 .....	834	364	37	12	354	32	20	15
9 - 12 .....	775	258	22	6	409	56	14	10
12 - 15 .....	760	207	21	6	450	56	16	4
15 - 18 .....	794	175	37	13	464	71	30	4
<b>Deutsche</b>								
<b>Zusammen</b> .....	<b>3 616</b>	<b>1 799</b>	<b>159</b>	<b>116</b>	<b>1 409</b>	<b>97</b>	<b>28</b>	<b>8</b>
unter 1 .....	47	37	5	2	2	-	1	-
1 - 3 .....	899	681	88	63	54	5	2	6
3 - 6 .....	589	353	26	33	159	9	8	1
6 - 9 .....	638	288	23	9	290	19	8	1
9 - 12 .....	559	190	6	5	337	19	2	-
12 - 15 .....	486	148	7	1	305	23	2	-
15 - 18 .....	398	102	4	3	262	22	5	-
männlich .....	1 847	922	78	63	718	48	13	5
weiblich .....	1 769	877	81	53	691	49	15	3
<b>Nichtdeutsche</b>								
<b>Zusammen</b> .....	<b>1 720</b>	<b>642</b>	<b>141</b>	<b>34</b>	<b>503</b>	<b>141</b>	<b>72</b>	<b>187</b>
unter 1 .....	25	14	6	2	-	-	1	2
1 - 3 .....	339	215	26	10	2	-	2	84
3 - 6 .....	274	137	32	3	18	9	6	69
6 - 9 .....	196	76	14	3	64	13	12	14
9 - 12 .....	216	68	16	1	72	37	12	10
12 - 15 .....	274	59	14	5	145	33	14	4
15 - 18 .....	396	73	33	10	202	49	25	4
männlich .....	841	331	53	14	244	60	35	104
weiblich .....	879	311	88	20	259	81	37	83



## Adoptionen

## 4 Adoptierte Kinder und Jugendliche 2003 nach Staatsangehörigkeit, Geschlecht, Altersgruppen sowie nach dem Verwandtschaftsverhältnis zu den Adoptiveltern; Angenommene aus dem Ausland

Staatsangehörigkeit ----- Zum Zweck der Adoption ins Inland geholt	Insgesamt	Männlich	Weiblich	Davon (Sp. 1) im Alter von ... bis unter ... Jahren				Davon (Sp. 1) Verwandtschafts- verhältnis zu den Adoptiveltern		
				unter 3	3 - 6	6 - 12	12 und älter	verwandt	Stiefvater/ Stiefmutter	nicht verwandt
<b>Europa</b>										
Bundesrepublik Deutschland .....	3 616	1 847	1 769	946	589	1 197	884	101	2 177	1 338
Griechenland .....	11	6	5	7	1	2	1	-	2	9
Italien .....	14	5	9	2	-	8	4	-	12	2
Österreich .....	3	2	1	-	2	1	-	-	2	1
Portugal .....	2	2	-	1	-	1	-	-	1	1
Spanien .....	4	-	4	-	1	2	1	2	2	-
sonstige Länder der Europäischen Union .....	9	4	5	4	2	2	1	-	5	4
Europäische Union zusammen dar. zum Zweck der Adoption ins Inland geholt .....	3 659	1 866	1 793	960	595	1 213	891	103	2 201	1 355
Bosnien-Herzegowina .....	27	11	16	4	4	7	12	4	16	7
Serbien und Montenegro .....	51	25	26	9	9	10	23	16	15	20
Kroatien .....	9	8	1	1	1	1	6	-	7	2
Polen .....	83	39	44	13	11	20	39	1	64	18
Rumänien .....	66	27	39	-	5	15	46	4	51	11
Russische Föderation .....	297	169	128	48	42	69	138	24	178	95
Schweiz .....	-	-	-	-	-	-	-	-	-	-
Türkei .....	68	38	30	18	3	19	28	24	22	22
Ukraine .....	119	59	60	18	23	31	47	7	72	40
sonstige europäische Länder .....	148	80	68	48	24	40	36	14	51	83
Europa zusammen dar. zum Zweck der Adoption ins Inland geholt .....	4 527	2 322	2 205	1 119	717	1 425	1 266	197	2 677	1 653
<b>Afrika</b>										
Athiopien .....	23	9	14	7	3	3	10	1	3	19
Kamerun .....	8	6	2	1	1	1	5	-	6	2
Marokko .....	18	6	12	6	3	2	7	9	1	8
Tunesien .....	1	-	1	1	-	-	-	-	-	1
sonstige afrikanische Länder .....	80	43	37	14	11	26	29	17	26	37
Afrika zusammen dar. zum Zweck der Adoption ins Inland geholt .....	130	64	66	29	18	32	51	27	36	67
<b>Amerika</b>										
Vereinigte Staaten .....	20	6	14	10	3	6	1	-	8	12
Bolivien .....	3	2	1	-	1	2	-	-	2	1
Brasilien .....	33	14	19	4	6	8	15	6	19	8
Chile .....	4	3	1	-	3	1	-	-	-	4
Guatemala .....	10	6	4	6	3	-	1	-	2	8
Kolumbien .....	57	35	22	28	10	6	13	3	16	38
Mexico .....	5	1	4	2	-	-	3	-	4	1
Paraguay .....	-	-	-	-	-	-	-	-	-	-
Peru .....	6	4	2	3	-	-	3	1	2	3
sonstige amerikanische Länder .....	70	36	34	15	24	17	14	6	24	40
Amerika zusammen dar. zum Zweck der Adoption ins Inland geholt .....	208	107	101	68	50	40	50	16	77	115
<b>Asien</b>										
Afghanistan .....	7	4	3	1	1	-	5	5	-	2
Armenien .....	4	2	2	1	-	-	3	-	3	1
Indien .....	38	8	30	6	18	9	5	2	2	34
Israel .....	2	1	1	2	-	-	-	-	-	2
Kambodscha .....	6	4	2	2	3	-	1	1	-	5
Korea, Republik .....	5	-	5	-	-	-	5	3	-	2
Pakistan .....	20	10	10	3	3	4	10	7	9	4
Philippinen .....	35	11	24	-	7	10	18	10	24	1
Sri Lanka .....	7	4	3	-	2	2	3	3	3	1
Thailand .....	93	37	56	5	24	39	25	18	43	32
Vietnam .....	85	38	47	49	8	11	17	15	16	54
sonstige asiatische Länder .....	154	69	85	17	10	34	93	40	87	27
Asien zusammen dar. zum Zweck der Adoption ins Inland geholt .....	456	188	268	86	76	109	185	104	187	165
<b>Übrige</b>										
dar. zum Zweck der Adoption ins Inland geholt .....	15	7	8	8	2	3	2	-	3	12
Insgesamt .....	5 336	2 688	2 648	1 310	863	1 609	1 554	344	2 980	2 012
dar. zum Zweck der Adoption ins Inland geholt .....	754	378	376	258	193	134	169	155	112	487

5 Adoptierte Kinder und Jugendliche 2003 nach Art der Unterbringung vor Beginn der Adoptionspflege bzw. des -verfahrens und Altersgruppen sowie nach Familienstand der abgebenden Eltern und Verwandtschaftsverhältnis zu den Adoptiveltern; Angenommene mit ersetzter Einwilligung

Familienstand der abgebenden Eltern/ des sorgeberechtigten Elternteils <sup>1)</sup>	insgesamt	Davon im Alter von ... bis unter ... Jahren				Davon (Sp. 1) Verwandtschafts- verhältnis zu den Adoptiveltern			Ein- willigung ersetzt
		unter 3	3 - 6	6 - 12	12 und älter	verwandt	Stiefvater/ Stiefmutter	nicht verwandt	
Art der Unterbringung <sup>2)</sup>									
Ledige Eltern/Elternteile .....	2 441	947	490	622	382	79	1 083	1 279	190
Art der Unterbringung der Kinder und Jugendlichen									
leibliche Eltern .....	-	-	-	-	-	-	-	-	-
leiblicher Elternteil mit Stiefelternteil oder Partner .....	1 043	52	197	477	317	9	1 016	18	74
allein erziehender Elternteil .....	217	103	59	25	30	13	47	157	20
Großeltern .....	63	9	15	23	16	37	14	12	-
sonstige Verwandte .....	19	4	2	3	10	12	3	4	1
Pflegefamilie .....	353	172	117	56	8	5	1	347	48
Heim .....	260	121	100	38	1	1	2	257	22
Krankenhaus .....	485	485	-	-	-	2	-	483	25
unbekannt .....	1	1	-	-	-	-	-	1	-
Verheiratet zusammen lebende Eltern/Elternteile .....	300	125	58	59	58	102	-	198	15
Art der Unterbringung der Kinder und Jugendlichen									
leibliche Eltern .....	81	24	18	22	17	42	-	39	2
leiblicher Elternteil mit Stiefelternteil oder Partner .....	24	1	4	10	9	10	-	14	2
allein erziehender Elternteil .....	1	-	1	-	-	-	-	1	-
Großeltern .....	15	-	1	7	7	14	-	1	-
sonstige Verwandte .....	24	1	4	3	16	23	-	1	-
Pflegefamilie .....	50	14	13	15	8	2	-	48	7
Heim .....	35	15	17	2	1	4	-	31	4
Krankenhaus .....	70	70	-	-	-	7	-	63	-
unbekannt .....	-	-	-	-	-	-	-	-	-
Verheiratet getrennt lebende Eltern/Elternteile .....	150	77	36	18	19	17	-	133	18
Art der Unterbringung der Kinder und Jugendlichen									
leibliche Eltern .....	10	1	4	1	4	3	-	7	1
leiblicher Elternteil mit Stiefelternteil oder Partner .....	8	1	2	1	4	3	-	5	1
allein erziehender Elternteil .....	12	6	4	1	1	2	-	10	1
Großeltern .....	3	-	-	-	3	2	-	1	-
sonstige Verwandte .....	4	1	-	-	3	3	-	1	-
Pflegefamilie .....	50	18	19	11	2	2	-	48	12
Heim .....	22	9	7	4	2	2	-	20	2
Krankenhaus .....	41	41	-	-	-	-	-	41	1
unbekannt .....	-	-	-	-	-	-	-	-	-
Geschiedene Eltern/Elternteile .....	1 912	58	177	763	914	32	1 740	140	128
Art der Unterbringung der Kinder und Jugendlichen									
leibliche Eltern .....	-	-	-	-	-	-	-	-	-
leiblicher Elternteil mit Stiefelternteil oder Partner .....	1 692	17	141	696	838	4	1 673	15	109
allein erziehender Elternteil .....	54	2	6	16	30	9	38	7	2
Großeltern .....	28	-	2	6	20	11	16	1	-
sonstige Verwandte .....	22	1	-	8	13	7	13	2	1
Pflegefamilie .....	72	5	23	33	11	-	-	72	14
Heim .....	13	2	5	4	2	1	-	12	1
Krankenhaus .....	31	31	-	-	-	-	-	31	1
unbekannt .....	-	-	-	-	-	-	-	-	-
Sonstige .....	533	103	102	147	181	114	157	262	13
Art der Unterbringung der Kinder und Jugendlichen									
leibliche Eltern .....	-	-	-	-	-	-	-	-	-
leiblicher Elternteil mit Stiefelternteil oder Partner .....	158	-	9	62	87	6	145	7	7
allein erziehender Elternteil .....	31	1	1	12	17	17	11	3	-
Großeltern .....	27	-	3	8	16	24	-	3	-
sonstige Verwandte .....	58	2	4	19	33	57	-	1	-
Pflegefamilie .....	55	13	18	13	11	4	-	51	4
Heim .....	157	61	53	30	13	2	-	155	2
Krankenhaus .....	14	14	-	-	-	1	-	13	-
unbekannt .....	33	12	14	3	4	3	1	29	-
Insgesamt .....	5 336	1 310	863	1 609	1 554	344	2 980	2 012	364
Art der Unterbringung der Kinder und Jugendlichen									
leibliche Eltern .....	91	25	22	23	21	45	-	46	3
leiblicher Elternteil mit Stiefelternteil oder Partner .....	2 925	71	353	1 246	1 255	32	2 834	59	193
allein erziehender Elternteil .....	315	112	71	54	78	41	96	178	23
Großeltern .....	136	9	21	44	62	88	30	18	-
sonstige Verwandte .....	127	9	10	33	75	102	16	9	2
Pflegefamilie .....	580	222	190	128	40	13	1	566	85
Heim .....	487	208	182	78	19	10	2	475	31
Krankenhaus .....	641	641	-	-	-	10	-	631	27
unbekannt .....	34	13	14	3	4	3	1	30	-

1) Zu Beginn der Adoptionspflege bzw. -des -verfahrens.

2) Vor Beginn der Adoptionspflege bzw. -des -verfahrens.

## 6 Adoptionsvermittlung 2003 nach Trägergruppen

Gegenstand der Nachweisung	Insgesamt	Träger der öffentlichen Jugendhilfe	Träger der freien Jugendhilfe
<b>Im Berichtsjahr</b>			
Ausgesprochene Adoptionen .....	5 336	5 162	174
Aufgehobene Adoptionen .....	10	10	-
Abgebrochene Adoptionspflegen .....	121	116	5
<b>Am Jahresende</b>			
Zur Adoption vorgemerkte Kinder und Jugendliche .....	801	761	40
männlich .....	416	393	23
weiblich .....	385	368	17
Vorgemerkte Adoptionsbewerbungen .....	10 476	9 314	1 162
Vorgemerkte Adoptionsbewerbungen auf je ein/einen			
zur Adoption vorgemerktes/en Kind/Jugendlichen .....	13	12	29
In Adoptionspflege untergebrachte Kinder/Jugendliche .....	3 355	3 151	204
männlich .....	1 769	1 658	111
weiblich .....	1 586	1 493	93

## Adoptionen

## 7 Adoptierte Kinder und Jugendliche 2003 nach persönlichen Merkmalen, Verwandtschaftsverhältnis zu den Adoptiveltern und deren Staatsangehörigkeit

Geschlecht ----- Alter von ... bis unter ... Jahren ----- Staatsangehörigkeit	Insgesamt	Verwandtschaftsverhältnis zu den Adoptiveltern			Davon (Sp. 1) Staatsangehörigkeit der Adoptiveltern		
		verwandt	Stiefvater/ Stiefmutter	nicht verwandt	deutsch	nicht deutsch	deutsch/ nicht deutsch
<b>Männlich</b> .....	2 279	139	1 308	832	1 930	69	280
unter 1 .....	30	3	2	25	27	3	-
1 - 3 .....	508	10	25	473	476	9	23
3 - 6 .....	378	15	154	209	346	8	24
6 - 9 .....	373	25	284	64	310	15	48
9 - 12 .....	335	19	282	34	282	10	43
12 - 15 .....	332	27	292	13	261	11	60
15 - 18 .....	323	40	269	14	228	13	82
<b>Weiblich</b> .....	2 261	187	1 330	744	1 849	74	338
unter 1 .....	35	3	1	31	28	2	5
1 - 3 .....	428	13	31	384	393	6	29
3 - 6 .....	347	21	154	172	301	11	35
6 - 9 .....	382	31	277	74	319	13	50
9 - 12 .....	382	30	320	32	301	14	67
12 - 15 .....	325	39	270	16	242	15	68
15 - 18 .....	362	50	277	35	265	13	84
<b>Insgesamt</b> .....	4 540	326	2 638	1 576	3 779	143	618
unter 1 .....	65	6	3	56	55	5	5
1 - 3 .....	936	23	56	857	869	15	52
3 - 6 .....	725	36	308	381	647	19	59
6 - 9 .....	755	56	561	138	629	28	98
9 - 12 .....	717	49	602	66	583	24	110
12 - 15 .....	657	66	562	29	503	26	128
15 - 18 .....	685	90	546	49	493	26	166
<b>Deutsche</b>							
<b>Zusammen</b> .....	2 915	90	1 888	937	2 779	38	98
unter 1 .....	40	3	3	34	38	1	1
1 - 3 .....	613	15	49	549	599	2	12
3 - 6 .....	461	12	266	183	440	7	14
6 - 9 .....	570	25	451	94	532	12	26
9 - 12 .....	511	11	462	38	480	7	24
12 - 15 .....	401	12	369	20	380	6	15
15 - 18 .....	319	12	288	19	310	3	6
männlich .....	1 487	52	951	484	1 422	15	50
weiblich .....	1 428	38	937	453	1 357	23	48
<b>Nichtdeutsche</b>							
<b>Zusammen</b> .....	1 625	236	750	639	1 000	105	520
unter 1 .....	25	3	-	22	17	4	4
1 - 3 .....	323	8	7	308	270	13	40
3 - 6 .....	264	24	42	198	207	12	45
6 - 9 .....	185	31	110	44	97	16	72
9 - 12 .....	206	38	140	28	103	17	86
12 - 15 .....	256	54	193	9	123	20	113
15 - 18 .....	366	78	258	30	183	23	160
männlich .....	792	87	357	348	508	54	230
weiblich .....	833	149	393	291	492	51	290

## Adoptionen

## 8 Adoptierte Kinder und Jugendliche 2003 nach persönlichen Merkmalen, Verwandtschaftsverhältnis zu den Adoptiveltern und deren Staatsangehörigkeit

Geschlecht ----- Alter von ... bis unter ... Jahren ----- Staatsangehörigkeit	Insgesamt	Verwandtschaftsverhältnis zu den Adoptiveltern			Davon (Sp. 1) Staatsangehörigkeit der Adoptiveltern		
		verwandt	Stiefvater/ Stiefmutter	nicht verwandt	deutsch	nicht deutsch	deutsch/ nicht deutsch
<b>Männlich</b> .....	366	9	162	195	349	5	12
unter 1 .....	2	-	-	2	2	-	-
1 - 3 .....	133	1	2	130	131	2	-
3 - 6 .....	70	3	26	41	69	-	1
6 - 9 .....	36	2	20	14	32	1	3
9 - 12 .....	29	1	26	2	26	-	3
12 - 15 .....	55	1	52	2	51	1	3
15 - 18 .....	41	1	36	4	38	1	2
<b>Weiblich</b> .....	354	7	169	178	340	2	12
unter 1 .....	5	-	-	5	5	-	-
1 - 3 .....	131	3	5	123	128	-	3
3 - 6 .....	53	1	18	34	52	1	-
6 - 9 .....	37	-	28	9	35	-	2
9 - 12 .....	25	1	21	3	23	-	2
12 - 15 .....	45	-	42	3	42	-	3
15 - 18 .....	58	2	55	1	55	1	2
<b>Insgesamt</b> .....	720	16	331	373	689	7	24
unter 1 .....	7	-	-	7	7	-	-
1 - 3 .....	264	4	7	253	259	2	3
3 - 6 .....	123	4	44	75	121	1	1
6 - 9 .....	73	2	48	23	67	1	5
9 - 12 .....	54	2	47	5	49	-	5
12 - 15 .....	100	1	94	5	93	1	6
15 - 18 .....	99	3	91	5	93	2	4
<b>Deutsche</b>							
<b>Zusammen</b> .....	653	10	285	358	646	-	7
unter 1 .....	7	-	-	7	7	-	-
1 - 3 .....	255	3	7	245	252	-	3
3 - 6 .....	118	4	40	74	118	-	-
6 - 9 .....	64	1	43	20	61	-	3
9 - 12 .....	47	2	40	5	46	-	1
12 - 15 .....	85	-	81	4	85	-	-
15 - 18 .....	77	-	74	3	77	-	-
männlich .....	329	5	138	186	326	-	3
weiblich .....	324	5	147	172	320	-	4
<b>Nichtdeutsche</b>							
<b>Zusammen</b> .....	67	6	46	15	43	7	17
unter 1 .....	-	-	-	-	-	-	-
1 - 3 .....	9	1	-	8	7	2	-
3 - 6 .....	5	-	4	1	3	1	1
6 - 9 .....	9	1	5	3	6	1	2
9 - 12 .....	7	-	7	-	3	-	4
12 - 15 .....	15	1	13	1	8	1	6
15 - 18 .....	22	3	17	2	16	2	4
männlich .....	37	4	24	9	23	5	9
weiblich .....	30	2	22	6	20	2	8

## 9 Adoptierte Kinder und Jugendliche 2003 nach persönlichen Merkmalen, Art

Lfd Nr	Gegenstand der Nachweisung	Deutschland		Baden-Württemberg		Bayern		Berlin	
		Anzahl	Prozent	Anzahl	Prozent	Anzahl	Prozent	Anzahl	Prozent
1	Insgesamt .....	5 336	100,0	849	100,0	786	100,0	76	100,0
	Alter von ... bis unter ... Jahren								
2	unter 1 .....	72	1,3	14	1,6	9	1,1	-	-
3	1 - 3 .....	1 238	23,2	159	18,7	149	19,0	38	50,0
4	3 - 6 .....	863	16,2	138	16,3	109	13,9	15	19,7
5	6 - 9 .....	834	15,6	134	15,8	149	19,0	6	7,9
6	9 - 12 .....	775	14,5	139	16,4	129	16,4	4	5,3
7	12 - 15 .....	760	14,2	126	14,8	125	15,9	3	3,9
8	15 - 18 .....	794	14,9	139	16,4	116	14,8	10	13,2
9	Männlich .....	2 688	50,4	425	50,1	378	48,1	43	56,6
10	Weiblich .....	2 648	49,6	424	49,9	408	51,9	33	43,4
	Art der Unterbringung der Kinder und Jugendlichen								
11	leibliche Eltern .....	91	1,7	20	2,4	11	1,4	1	1,3
12	leiblicher Elternteil mit Stiefelternteil oder Partner .....	2 925	54,8	467	55,0	506	64,4	10	13,2
13	allein erziehender Elternteil .....	315	5,9	97	11,4	31	3,9	1	1,3
14	Großeltern .....	136	2,5	34	4,0	25	3,2	3	3,9
15	sonstige Verwandte .....	127	2,4	23	2,7	14	1,8	2	2,6
16	Pflegefamilie .....	580	10,9	75	8,8	50	6,4	10	13,2
17	Heim .....	487	9,1	120	14,1	49	6,2	15	19,7
18	Krankenhaus .....	641	12,0	9	1,1	91	11,6	31	40,8
19	unbekannt .....	34	0,6	4	0,5	9	1,1	3	3,9
20	Deutsche .....	3 616	100,0	434	100,0	511	100,0	48	100,0
	Art der Unterbringung der Kinder und Jugendlichen								
21	leibliche Eltern .....	36	1,0	9	2,1	3	0,6	1	2,1
22	leiblicher Elternteil mit Stiefelternteil oder Partner .....	2 176	60,2	319	73,5	367	71,8	6	12,5
23	allein erziehender Elternteil .....	196	5,4	47	10,8	18	3,5	1	2,1
24	Großeltern .....	47	1,3	7	1,6	7	1,4	-	-
25	sonstige Verwandte .....	29	0,8	3	0,7	4	0,8	-	-
26	Pflegefamilie .....	460	12,7	39	9,0	36	7,0	8	16,7
27	Heim .....	103	2,8	2	0,5	4	0,8	6	12,5
28	Krankenhaus .....	568	15,7	8	1,8	72	14,1	25	52,1
29	unbekannt .....	1	0,0	-	-	-	-	1	2,1
30	Nicht Deutsche .....	1 720	100,0	415	100,0	275	100,0	28	100,0
	Art der Unterbringung der Kinder und Jugendlichen								
31	leibliche Eltern .....	55	3,2	11	2,7	8	2,9	-	-
32	leiblicher Elternteil mit Stiefelternteil oder Partner .....	749	43,5	148	35,7	139	50,5	4	14,3
33	allein erziehender Elternteil .....	119	6,9	50	12,0	13	4,7	-	-
34	Großeltern .....	89	5,2	27	6,5	18	6,5	3	10,7
35	sonstige Verwandte .....	98	5,7	20	4,8	10	3,6	2	7,1
36	Pflegefamilie .....	120	7,0	36	8,7	14	5,1	2	7,1
37	Heim .....	384	22,3	118	28,4	45	16,4	9	32,1
38	Krankenhaus .....	73	4,2	1	0,2	19	6,9	6	21,4
39	unbekannt .....	33	1,9	4	1,0	9	3,3	2	7,1

## der Unterbringung vor Beginn der Adoptionspflege bzw. des -verfahrens und Ländern

Brandenburg		Bremen		Hamburg		Hessen		Mecklenburg-Vorpommern		Lfd. Nr.
Anzahl	Prozent	Anzahl	Prozent	Anzahl	Prozent	Anzahl	Prozent	Anzahl	Prozent	
171	100,0	45	100,0	141	100,0	383	100,0	87	100,0	1
-	-	1	2,2	-	-	3	0,8	3	3,4	2
61	35,7	9	20,0	25	17,7	75	19,6	30	34,5	3
25	14,6	2	4,4	15	10,6	68	17,8	4	4,6	4
19	11,1	6	13,3	22	15,6	55	14,4	9	10,3	5
13	7,6	13	28,9	17	12,1	64	16,7	5	5,7	6
20	11,7	6	13,3	28	19,9	51	13,3	23	26,4	7
33	19,3	8	17,8	34	24,1	67	17,5	13	14,9	8
87	50,9	26	57,8	76	53,9	195	50,9	51	58,6	9
84	49,1	19	42,2	65	46,1	188	49,1	36	41,4	10
1	0,6	2	4,4	-	-	6	1,6	1	1,1	11
86	50,3	29	64,4	86	61,0	217	56,7	43	49,4	12
4	2,3	6	13,3	3	2,1	13	3,4	4	4,6	13
-	-	1	2,2	1	0,7	10	2,6	1	1,1	14
-	-	2	4,4	15	10,6	15	3,9	3	3,4	15
28	16,4	2	4,4	6	4,3	58	15,1	8	9,2	16
6	3,5	-	-	13	9,2	30	7,8	3	3,4	17
46	26,9	3	6,7	14	9,9	31	8,1	24	27,6	18
-	-	-	-	3	2,1	3	0,8	-	-	19
146	100,0	32	100,0	76	100,0	221	100,0	76	100,0	20
1	0,7	1	3,1	-	-	1	0,5	-	-	21
67	45,9	23	71,9	49	64,5	132	59,7	39	51,3	22
4	2,7	4	12,5	2	2,6	9	4,1	-	-	23
-	-	-	-	1	1,3	5	2,3	-	-	24
-	-	-	-	1	1,3	1	0,5	2	2,6	25
25	17,1	1	3,1	4	5,3	42	19,0	8	10,5	26
4	2,7	-	-	7	9,2	5	2,3	3	3,9	27
45	30,8	3	9,4	12	15,8	26	11,8	24	31,6	28
-	-	-	-	-	-	-	-	-	-	29
25	100,0	13	100,0	65	100,0	162	100,0	11	100,0	30
-	-	1	7,7	-	-	5	3,1	1	9,1	31
19	76,0	6	46,2	37	56,9	85	52,5	4	36,4	32
-	-	2	15,4	1	1,5	4	2,5	4	36,4	33
-	-	1	7,7	-	-	5	3,1	1	9,1	34
-	-	2	15,4	14	21,5	14	8,6	1	9,1	35
3	12,0	1	7,7	2	3,1	16	9,9	-	-	36
2	8,0	-	-	6	9,2	25	15,4	-	-	37
1	4,0	-	-	2	3,1	5	3,1	-	-	38
-	-	-	-	3	4,6	3	1,9	-	-	39

## 9 Adoptierte Kinder und Jugendliche 2003 nach persönlichen Merkmalen, Art

Lfd Nr.	Gegenstand der Nachweisung	Niedersachsen		Nordrhein-Westfalen		Rheinland-Pfalz		Saarland	
		Anzahl	Prozent	Anzahl	Prozent	Anzahl	Prozent	Anzahl	Prozent
1	Insgesamt .....	503	100,0	1 297	100,0	279	100,0	69	100,0
	Alter von ... bis unter ... Jahren								
2	unter 1 .....	7	1,4	20	1,5	8	2,9	2	2,9
3	1 - 3 .....	121	24,1	273	21,0	71	25,4	14	20,3
4	3 - 6 .....	91	18,1	220	17,0	36	12,9	16	23,2
5	6 - 9 .....	85	16,9	224	17,3	40	14,3	8	11,6
6	9 - 12 .....	76	15,1	185	14,3	47	16,8	11	15,9
7	12 - 15 .....	66	13,1	183	14,1	40	14,3	12	17,4
8	15 - 18 .....	57	11,3	192	14,8	37	13,3	6	8,7
9	Männlich .....	248	49,3	651	50,2	153	54,8	34	49,3
10	Weiblich .....	255	50,7	646	49,8	126	45,2	35	50,7
	Art der Unterbringung der Kinder und Jugendlichen								
11	leibliche Eltern .....	11	2,2	23	1,8	3	1,1	1	1,4
12	leiblicher Elternteil mit Stiefelternteil oder Partner .....	293	58,3	702	54,1	159	57,0	35	50,7
13	allein erziehender Elternteil .....	29	5,8	65	5,0	7	2,5	2	2,9
14	Großeltern .....	18	3,6	30	2,3	2	0,7	1	1,4
15	sonstige Verwandte .....	11	2,2	26	2,0	7	2,5	3	4,3
16	Pflegefamilie .....	42	8,3	164	12,6	19	6,8	7	10,1
17	Heim .....	16	3,2	149	11,5	38	13,6	11	15,9
18	Krankenhaus .....	79	15,7	133	10,3	43	15,4	7	10,1
19	unbekannt .....	4	0,8	5	0,4	1	0,4	2	2,9
20	Deutsche .....	379	100,0	899	100,0	181	100,0	42	100,0
	Art der Unterbringung der Kinder und Jugendlichen								
21	leibliche Eltern .....	4	1,1	8	0,9	2	1,1	-	-
22	leiblicher Elternteil mit Stiefelternteil oder Partner .....	226	59,6	542	60,3	123	68,0	31	73,8
23	allein erziehender Elternteil .....	22	5,8	39	4,3	4	2,2	1	2,4
24	Großeltern .....	11	2,9	10	1,1	-	-	-	-
25	sonstige Verwandte .....	3	0,8	8	0,9	4	2,2	1	2,4
26	Pflegefamilie .....	32	8,4	137	15,2	16	8,8	5	11,9
27	Heim .....	8	2,1	37	4,1	2	1,1	-	-
28	Krankenhaus .....	73	19,3	118	13,1	30	16,6	4	9,5
29	unbekannt .....	-	-	-	-	-	-	-	-
30	Nicht Deutsche .....	124	100,0	398	100,0	98	100,0	27	100,0
	Art der Unterbringung der Kinder und Jugendlichen								
31	leibliche Eltern .....	7	5,6	15	3,8	1	1,0	1	3,7
32	leiblicher Elternteil mit Stiefelternteil oder Partner .....	67	54,0	160	40,2	36	36,7	4	14,8
33	allein erziehender Elternteil .....	7	5,6	26	6,5	3	3,1	1	3,7
34	Großeltern .....	7	5,6	20	5,0	2	2,0	1	3,7
35	sonstige Verwandte .....	8	6,5	18	4,5	3	3,1	2	7,4
36	Pflegefamilie .....	10	8,1	27	6,8	3	3,1	2	7,4
37	Heim .....	8	6,5	112	28,1	36	36,7	11	40,7
38	Krankenhaus .....	6	4,8	15	3,8	13	13,3	3	11,1
39	unbekannt .....	4	3,2	5	1,3	1	1,0	2	7,4



## der Unterbringung vor Beginn der Adoptionspflege bzw. des -verfahrens und Ländern

Sachsen		Sachsen-Anhalt		Schleswig-Holstein		Thüringen		Nachrichtlich				Lfd. Nr.
								Früheres Bundesgebiet ohne Berlin		Neue Länder ohne Berlin		
Anzahl	Prozent	Anzahl	Prozent	Anzahl	Prozent	Anzahl	Prozent	Anzahl	Prozent	Anzahl	Prozent	
225	100,0	123	100,0	188	100,0	114	100,0	4 540	100,0	720	100,0	1
1	0,4	1	0,8	1	0,5	2	1,8	65	1,4	7	1,0	2
78	34,7	46	37,4	40	21,3	49	43,0	936	20,6	264	36,7	3
46	20,4	28	22,8	30	16,0	20	17,5	725	16,0	123	17,1	4
23	10,2	12	9,8	32	17,0	10	8,8	755	16,6	73	10,1	5
18	8,0	10	8,1	36	19,1	8	7,0	717	15,8	54	7,5	6
33	14,7	13	10,6	20	10,6	11	9,6	657	14,5	100	13,9	7
26	11,6	13	10,6	29	15,4	14	12,3	685	15,1	99	13,8	8
110	48,9	58	47,2	93	49,5	60	52,6	2 279	50,2	366	50,8	9
115	51,1	65	52,8	95	50,5	54	47,4	2 261	49,8	354	49,2	10
2	0,9	2	1,6	4	2,1	3	2,6	81	1,8	9	1,3	11
101	44,9	46	37,4	100	53,2	45	39,5	2 594	57,1	321	44,6	12
8	3,6	13	10,6	25	13,3	7	6,1	278	6,1	36	5,0	13
1	0,4	-	-	8	4,3	1	0,9	130	2,9	3	0,4	14
4	1,8	-	-	2	1,1	-	-	118	2,6	7	1,0	15
37	16,4	32	26,0	24	12,8	18	15,8	447	9,8	123	17,1	16
20	8,9	3	2,4	8	4,3	6	5,3	434	9,6	38	5,3	17
52	23,1	27	22,0	17	9,0	34	29,8	427	9,4	183	25,4	18
-	-	-	-	-	-	-	-	31	0,7	-	-	19
201	100,0	119	100,0	140	100,0	111	100,0	2 915	100,0	653	100,0	20
1	0,5	2	1,7	-	-	3	2,7	28	1,0	7	1,1	21
88	43,8	43	36,1	77	55,0	44	39,6	1 889	64,8	281	43,0	22
8	4,0	12	10,1	18	12,9	7	6,3	164	5,6	31	4,7	23
1	0,5	-	-	4	2,9	1	0,9	45	1,5	2	0,3	24
1	0,5	-	-	1	0,7	-	-	26	0,9	3	0,5	25
35	17,4	32	26,9	22	15,7	18	16,2	334	11,5	118	18,1	26
17	8,5	3	2,5	1	0,7	4	3,6	66	2,3	31	4,7	27
50	24,9	27	22,7	17	12,1	34	30,6	363	12,5	180	27,6	28
-	-	-	-	-	-	-	-	-	-	-	-	29
24	100,0	4	100,0	48	100,0	3	100,0	1 625	100,0	67	100,0	30
1	4,2	-	-	4	8,3	-	-	53	3,3	2	3,0	31
13	54,2	3	75,0	23	47,9	1	33,3	705	43,4	40	59,7	32
-	-	1	25,0	7	14,6	-	-	114	7,0	5	7,5	33
-	-	-	-	4	8,3	-	-	85	5,2	1	1,5	34
3	12,5	-	-	1	2,1	-	-	92	5,7	4	6,0	35
2	8,3	-	-	2	4,2	-	-	113	7,0	5	7,5	36
3	12,5	-	-	7	14,6	2	66,7	368	22,6	7	10,4	37
2	8,3	-	-	-	-	-	-	64	3,9	3	4,5	38
-	-	-	-	-	-	-	-	31	1,9	-	-	39

10 Adoptierte Kinder und Jugendliche 2003 nach Staatsangehörigkeit,  
Adoptionsvermittlung

Lfd. Nr.	Gegenstand der Nachweisung	Deutschland		Baden-Württemberg		Bayern		Berlin	
		Anzahl	Prozent	Anzahl	Prozent	Anzahl	Prozent	Anzahl	Prozent
1	Deutsche Kinder und Jugendliche .....	3 616	67,8	434	51,1	511	65,0	48	63,2
2	Nicht deutsche Kinder und Jugendliche ..... dar. Nach Staatsangehörigkeit	1 720	32,2	415	48,9	275	35,0	28	36,8
3	Griechenland .....	11	0,2	2	0,2	1	0,1	-	-
4	Portugal .....	2	0,0	-	-	-	-	-	-
5	Serbien und Montenegro .....	51	1,0	22	2,6	3	0,4	-	-
6	Polen .....	83	1,6	10	1,2	9	1,1	3	3,9
7	Rumänien .....	66	1,2	25	2,9	24	3,1	1	1,3
8	Türkei .....	68	1,3	23	2,7	12	1,5	-	-
9	Äthiopien .....	23	0,4	7	0,8	3	0,4	1	1,3
10	Brasilien .....	33	0,6	10	1,2	6	0,8	-	-
11	Indien .....	38	0,7	6	0,7	3	0,4	1	1,3
12	Philippinen .....	35	0,7	5	0,6	6	0,8	-	-
13	Thailand .....	93	1,7	25	2,9	19	2,4	-	-
14	Kinder und Jugendliche insgesamt .....	5 336	100,0	849	100,0	786	100,0	76	100,0
	Angenommene durch								
15	Verwandte .....	344	6,4	78	9,2	43	5,5	2	2,6
16	Stiefeltern .....	2 980	55,8	483	56,9	528	67,2	11	14,5
17	Nicht Verwandte .....	2 012	37,7	288	33,9	215	27,4	63	82,9
18	Angenommene durch deutsche Adoptiveltern .....	4 535	85,0	639	75,3	641	81,6	67	88,2
19	Verwandte .....	190	3,6	29	3,4	26	3,3	1	1,3
20	Stiefeltern .....	2 443	45,8	347	40,9	413	52,5	5	6,6
21	Nicht Verwandte .....	1 902	35,6	263	31,0	202	25,7	61	80,3
22	Angenommene durch nicht deutsche Adoptiveltern .....	152	2,8	36	4,2	22	2,8	2	2,6
23	Angenommene durch deutsche/nicht deutsche Adoptiveltern .....	649	12,2	174	20,5	123	15,6	7	9,2
	Adoptionsvermittlung								
	am Jahresende								
24	In Adoptionspflege untergebrachte Kinder und Jugendliche .....	3 355	X	292	X	328	X	96	X
25	zur Adoption vorgemerkte Kinder und Jugendliche .....	801	X	68	X	93	X	-	X
26	vorgemerkte Adoptionsbewerbungen .....	10 476	X	1 151	X	1 600	X	127	X
27	vorgemerkte Adoptionsbewerbungen auf je ein/einen zur Adoption vorgemerktes/en Kind/Jugendlichen .....	13	X	17	X	17	X	127	X

**Verwandtschaftsverhältnis zu den Adoptiveltern und  
nach Ländern**

Brandenburg		Bremen		Hamburg		Hessen		Mecklenburg-Vorpommern		Lfd. Nr.
Anzahl	Prozent	Anzahl	Prozent	Anzahl	Prozent	Anzahl	Prozent	Anzahl	Prozent	
146	85,4	32	71,1	76	53,9	221	57,7	76	87,4	1
25	14,6	13	28,9	65	46,1	162	42,3	11	12,6	2
-	-	-	-	2	1,4	-	-	-	-	3
-	-	-	-	-	-	-	-	-	-	4
2	1,2	-	-	1	0,7	2	0,5	-	-	5
2	1,2	-	-	5	3,5	6	1,6	-	-	6
-	-	-	-	-	-	1	0,3	-	-	7
1	0,6	-	-	3	2,1	10	2,6	-	-	8
-	-	1	2,2	1	0,7	4	1,0	-	-	9
-	-	-	-	-	-	3	0,8	-	-	10
-	-	-	-	1	0,7	2	0,5	-	-	11
-	-	-	-	2	1,4	5	1,3	-	-	12
-	-	5	11,1	2	1,4	9	2,3	-	-	13
171	100,0	45	100,0	141	100,0	383	100,0	87	100,0	14
3	1,8	3	6,7	19	13,5	28	7,3	5	5,7	15
84	49,1	28	62,2	83	58,9	226	59,0	48	55,2	16
84	49,1	14	31,1	39	27,7	129	33,7	34	39,1	17
162	94,7	33	73,3	127	90,1	322	84,1	83	95,4	18
3	1,8	1	2,2	12	8,5	14	3,7	4	4,6	19
76	44,4	20	44,4	80	56,7	190	49,6	45	51,7	20
83	48,5	12	26,7	35	24,8	118	30,8	34	39,1	21
1	0,6	5	11,1	4	2,8	21	5,5	1	1,1	22
8	4,7	7	15,6	10	7,1	40	10,4	3	3,4	23
102	X	18	X	50	X	239	X	48	X	24
23	X	-	X	3	X	49	X	17	X	25
175	X	9	X	114	X	749	X	146	X	26
8	X	9	X	38	X	15	X	9	X	27

10 Adoptierte Kinder und Jugendliche 2003 nach Staatsangehörigkeit,  
Adoptionsvermittlung

Lfd. Nr.	Gegenstand der Nachweisung	Niedersachsen		Nordrhein-Westfalen		Rheinland-Pfalz		Saarland	
		Anzahl	Prozent	Anzahl	Prozent	Anzahl	Prozent	Anzahl	Prozent
1	Deutsche Kinder und Jugendliche .....	379	75,3	899	69,3	181	64,9	42	60,9
2	Nicht deutsche Kinder und Jugendliche .....	124	24,7	398	30,7	98	35,1	27	39,1
	dar. Nach Staatsangehörigkeit								
3	Griechenland .....	1	0,2	4	0,3	1	0,4	-	-
4	Portugal .....	1	0,2	1	0,1	-	-	-	-
5	Serbien und Montenegro .....	3	0,6	14	1,1	3	1,1	1	1,4
6	Polen .....	12	2,4	24	1,9	8	2,9	-	-
7	Rumänien .....	-	-	8	0,6	3	1,1	2	2,9
8	Türkei .....	1	0,2	12	0,9	2	0,7	-	-
9	Äthiopien .....	-	-	3	0,2	-	-	-	-
10	Brasilien .....	2	0,4	6	0,5	3	1,1	-	-
11	Indien .....	2	0,4	13	1,0	5	1,8	3	4,3
12	Philippinen .....	6	1,2	8	0,6	-	-	1	1,4
13	Thailand .....	8	1,6	16	1,2	2	0,7	1	1,4
14	Kinder und Jugendliche insgesamt .....	503	100,0	1 297	100,0	279	100,0	69	100,0
	Angenommene durch								
15	Verwandte .....	48	9,5	82	6,3	11	3,9	5	7,2
16	Stiefeltern .....	276	54,9	712	54,9	158	56,6	32	46,4
17	Nicht Verwandte .....	179	35,6	503	38,8	110	39,4	32	46,4
18	Angenommene durch deutsche Adoptiveltern .....	427	84,9	1 123	86,6	246	88,2	53	76,8
19	Verwandte .....	30	6,0	51	3,9	6	2,2	2	2,9
20	Stiefeltern .....	227	45,1	593	45,7	135	48,4	27	39,1
21	Nicht Verwandte .....	170	33,8	479	36,9	105	37,6	24	34,8
22	Angenommene durch nicht deutsche Adoptiveltern .....	10	2,0	34	2,6	6	2,2	2	2,9
23	Angenommene durch deutsche/nicht deutsche Adoptiveltern .....	66	13,1	140	10,8	27	9,7	14	20,3
	Adoptionsvermittlung								
	am Jahresende								
24	in Adoptionspflege untergebrachte Kinder und Jugendliche .....	287	X	1 039	X	181	X	97	X
25	zur Adoption vorgemerzte Kinder und Jugendliche .....	66	X	275	X	30	X	14	X
26	vorgemerzte Adoptionsbewerbungen .....	1 504	X	2 796	X	682	X	193	X
27	vorgemerzte Adoptionsbewerbungen auf je ein/einen zur Adoption vorgemerztes/en Kind/Jugendlichen .....	23	X	10	X	23	X	14	X

Verwandschaftsverhältnis zu den Adoptiveltern und  
nach Ländern

Sachsen		Sachsen-Anhalt		Schleswig-Holstein		Thüringen		Nachrichtlich				Lfd. Nr.
								Früheres Bundesgebiet ohne Berlin		Neue Länder ohne Berlin		
Anzahl	Prozent	Anzahl	Prozent	Anzahl	Prozent	Anzahl	Prozent	Anzahl	Prozent	Anzahl	Prozent	
201	89,3	119	96,7	140	74,5	111	97,4	2 915	64,2	653	90,7	1
24	10,7	4	3,3	48	25,5	3	2,6	1 625	35,8	67	9,3	2
-	-	-	-	-	-	-	-	11	0,2	-	-	3
-	-	-	-	-	-	-	-	2	0,0	-	-	4
-	-	-	-	-	-	-	-	49	1,1	2	0,3	5
-	-	-	-	4	2,1	-	-	78	1,7	2	0,3	6
-	-	-	-	2	1,1	-	-	65	1,4	-	-	7
-	-	-	-	4	2,1	-	-	67	1,5	1	0,1	8
1	0,4	-	-	2	1,1	-	-	21	0,5	1	0,1	9
1	0,4	-	-	2	1,1	-	-	32	0,7	1	0,1	10
-	-	-	-	2	1,1	-	-	37	0,8	-	-	11
2	0,9	-	-	-	-	-	-	33	0,7	2	0,3	12
-	-	-	-	6	3,2	-	-	93	2,0	-	-	13
225	100,0	123	100,0	188	100,0	114	100,0	4 540	100,0	720	100,0	14
7	3,1	1	0,8	9	4,8	-	-	326	7,2	16	2,2	15
101	44,9	52	42,3	112	59,6	46	40,4	2 638	58,1	331	46,0	16
117	52,0	70	56,9	67	35,6	68	59,6	1 576	34,7	373	51,8	17
211	93,8	119	96,7	168	89,4	114	100,0	3 779	83,2	689	95,7	18
3	1,3	1	0,8	7	3,7	-	-	178	3,9	11	1,5	19
94	41,8	49	39,8	96	51,1	46	40,4	2 128	46,9	310	43,1	20
114	50,7	69	56,1	65	34,6	68	59,6	1 473	32,4	368	51,1	21
5	2,2	-	-	3	1,6	-	-	143	3,1	7	1,0	22
9	4,0	4	3,3	17	9,0	-	-	618	13,6	24	3,3	23
303	X	83	X	105	X	87	X	2 636	X	623	X	24
67	X	34	X	35	X	27	X	633	X	168	X	25
397	X	192	X	402	X	239	X	9 200	X	1 149	X	26
6	X	6	X	11	X	9	X	15	X	7	X	27

Lfd Nr	Gegenstand der Nachweisung	1991	1992	1993	1994	1995	1996
1	Kinder und Jugendliche insgesamt	7 142	8 403	8 687	8 449	7 969	7 420
	Alter von .. bis unter .. Jahren						
2	unter 1 ..	208	136	144	100	75	69
3	1 - 3 ..	2 003	2 604	2 489	2 249	2 066	1 768
4	3 - 6 ..	1 441	1 692	1 765	1 682	1 473	1 342
5	6 - 9 ..	1 367	1 484	1 618	1 549	1 457	1 473
6	9 - 12 ..	996	1 171	1 185	1 247	1 170	1 127
7	12 - 15 ..	642	699	848	867	905	860
8	15 - 18 ..	485	617	638	755	823	781
	Geschlecht						
9	männlich ..	3 631	4 373	4 408	4 252	4 055	3 755
10	weiblich ..	3 511	4 030	4 279	4 197	3 914	3 665
	Verwandtschaftsverhältnis zu den Adoptiveltern						
11	verwandt ..	306	399	323	411	375	452
12	Stiefvater/Stiefmutter ..	3 950	4 040	4 293	4 340	4 151	3 903
13	nicht verwandt ..	2 886	3 964	4 071	3 698	3 443	3 065
	Staatsangehörigkeit der Adoptiveltern						
14	deutsch ..	6 517	7 731	7 982	7 818	7 216	6 718
15	nicht deutsch ..	135	142	136	136	165	130
16	deutsch/nicht deutsch ..	490	530	569	495	588	572
	Familienstand der abgebenden Eltern/ des sorgeberechtigten Elternteils						
17	ledig ..	3 095	3 847	4 110	3 715	3 399	3 307
18	verheiratet, zusammenlebend ..	508	737	676	664	621	613
19	verheiratet, getrennt lebend ..	203	304	325	342	317	283
20	geschieden ..	2 965	3 025	3 069	3 134	3 137	2 780
21	verwitwet ..	157	230	238	248	226	195
22	Eltern sind tot ..	74	111	108	137	119	109
23	Familienstand unbekannt ..	140	149	161	209	150	153
24	Deutsche Kinder und Jugendliche	5 787	6 739	7 138	6 958	6 326	5 853
	Alter von .. bis unter .. Jahren						
25	unter 1 ..	140	102	102	84	56	49
26	1 - 3 ..	1 433	1 952	1 922	1 762	1 568	1 332
27	3 - 6 ..	1 215	1 387	1 463	1 418	1 218	1 086
28	6 - 9 ..	1 226	1 311	1 448	1 354	1 261	1 251
29	9 - 12 ..	903	1 019	1 048	1 085	980	942
30	12 - 15 ..	537	576	724	735	727	712
31	15 - 18 ..	333	392	433	520	516	481
	Geschlecht						
32	männlich ..	2 999	3 552	3 699	3 569	3 255	3 003
33	weiblich ..	2 788	3 187	3 439	3 389	3 071	2 850
34	Nicht Deutsche Kinder und Jugendliche	1 355	1 664	1 549	1 491	1 643	1 567
	Alter von .. bis unter .. Jahren						
35	unter 1 ..	68	34	42	16	19	20
36	1 - 3 ..	570	652	567	487	498	436
37	3 - 6 ..	228	305	302	264	255	256
38	6 - 9 ..	141	173	170	195	186	222
39	9 - 12 ..	93	152	139	162	190	185
40	12 - 15 ..	105	123	124	132	178	148
41	15 - 18 ..	152	225	205	235	307	300
	Geschlecht						
42	männlich ..	632	821	709	683	800	752
43	weiblich ..	723	843	840	808	843	815
	ADOPTIONSVERMITTLUNG						
	am Jahresende						
44	in Adoptionspflege untergebrachte Kinder und Jugendliche ..	6 689	7 295	6 691	6 384	5 908	5 379
45	zur Adoption vorgemerkte Kinder und Jugendliche	1 285	1 357	1 402	1 414	1 331	1 311
46	vorgemerkte Adoptionsbewerbungen 1)	21 826	25 744	21 711	23 189	19 426	17 310
47	vorgemerkte Adoptionsbewerbungen auf je ein/einen zur Adoption vorgemerkten Kind/Jugendlichen	17	19	15	16	15	13

1) Teilweise Doppelzählung möglich

und Jugendhilfe

Jugendliche 1991 - 2003

zahl

1997	1998	1999	2000	2001	2002	2003	2004	2005	Lfd Nr.
7 173	7 119	6 399	6 373	5 909	5 668	5 336			1
62	82	74	81	96	112	72			2
1 645	1 542	1 346	1 366	1 315	1 279	1 238			3
1 253	1 196	1 052	1 077	938	934	863			4
1 384	1 346	1 223	1 076	949	922	834			5
1 098	1 161	1 084	1 099	971	864	775			6
856	898	796	866	823	801	760			7
875	894	824	808	817	756	794			8
3 631	3 551	3 171	3 180	2 884	2 894	2 688			9
3 542	3 568	3 228	3 193	3 025	2 774	2 648			10
599	448	314	327	318	372	344			11
3 513	3 433	2 916	3 676	3 365	3 117	2 980			12
3 061	3 238	3 169	2 370	2 226	2 179	2 012			13
6 341	6 159	5 531	5 518	5 059	4 853	4 535			14
133	156	174	154	162	155	152			15
699	804	694	701	688	660	649			16
2 993	2 981	2 748	2 806	2 776	2 484	2 441			17
939	1 017	1 004	391	405	367	300			18
250	262	233	189	154	140	150			19
2 431	2 334	1 926	2 385	2 034	2 064	1 912			20
242	265	207	237	236	209	238			21
106	109	96	129	89	113	100			22
212	151	185	236	215	291	195			23
5 481	5 230	4 634	4 482	4 120	3 749	3 616			24
44	51	34	54	58	62	47			25
1 245	1 113	946	935	886	822	899			26
976	898	787	752	673	632	589			27
1 152	1 085	986	858	737	688	638			28
909	902	853	830	763	628	559			29
656	665	574	636	591	552	486			30
499	516	454	417	412	365	398			31
2 785	2 652	2 329	2 252	1 984	1 915	1 847			32
2 696	2 578	2 305	2 230	2 136	1 834	1 769			33
1 692	1 889	1 765	1 891	1 789	1 919	1 720			34
18	31	40	27	36	50	25			35
400	429	400	431	429	457	339			36
277	298	265	325	265	302	274			37
232	261	237	218	212	234	198			38
189	259	231	289	208	236	216			39
200	233	222	230	232	249	274			40
376	378	370	391	405	391	396			41
846	899	842	928	900	979	841			42
846	990	923	963	889	940	879			43
4 888	4 443	4 260	4 024	3 974	3 640	3 355			44
1 276	1 123	1 077	942	925	866	801			45
17 139	15 930	14 524	13 138	12 837	11 616	10 476			46
13	14	13	14	14	13	13			47