

**Arbeitsunterlage**

# **STATISTIK DER KINDER- UND JUGENDHILFE**

**Teil I**

**5 Adoptionen**

**2002**

**Statistisches Bundesamt**

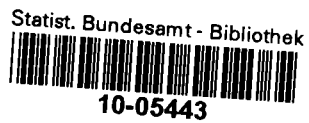

11 10.13)

**Herausgeber und Vertriebsstelle:** Statistisches Bundesamt, Wiesbaden

**Fachliche Informationen**  
zu dieser Veröffentlichung:

Gruppe IX E  
Tel.: 0 18 88 / 644 - 81 52, - 81 67  
Fax: 0 18 88 / 644 - 89 90  
[jugendhilfe@destatis.de](mailto:jugendhilfe@destatis.de)

**Allgemeine Informationen**  
zum Datenangebot:

Informationsservice,  
Tel.: 06 11 / 75 24 05  
Fax: 06 11 / 75 33 30  
[info@destatis.de](mailto:info@destatis.de)  
[www.destatis.de](http://www.destatis.de)

**Veröffentlichungskalender  
der Pressestelle:**  
[www.destatis.de/presse/deutsch/cal.htm](http://www.destatis.de/presse/deutsch/cal.htm)

Erscheinungsfolge: jährlich

Erschienen im Oktober 2003

Bestellnummer: 9130005 - 02700

Recyclingpapier aus 100 % Altpapier.

© Statistisches Bundesamt, Wiesbaden 2003

Für nichtgewerbliche Zwecke sind Vervielfältigung und unentgeltliche Verbreitung, auch auszugsweise, mit Quellenangabe gestattet. Die Verbreitung, auch auszugsweise, über elektronische Systeme/Datenträger bedarf der vorherigen Zustimmung. Alle übrigen Rechte bleiben vorbehalten.

Weitere Ergebnisse finden Sie im Internet unter [www.destatis.de](http://www.destatis.de).



## Zeitreihenservice

In unserer Datenbank STATIS-BUND sind Daten aus verschiedenen Themenbereichen als Zeitreihen gespeichert und können gegen Entgelt via Internet ([www.destatis.de/zeitreih](http://www.destatis.de/zeitreih)) bezogen werden.

### Schwerpunktt Themen:

- Produzierendes Gewerbe
- Volkswirtschaftliche Gesamtrechnungen
- Preise
- Löhne und Gehälter
- Erwerbstätigkeit
- Bevölkerung
- Binnen- und Außenhandel
- Bautätigkeit

### Nutzungsmöglichkeit:

- Datenrecherche kostenfrei
- Datenabruf als registrierter Kunde  
Anmeldung und Preisregelung über  
[www-zr.destatis.de/cgi-bin/regmeg.pl](http://www-zr.destatis.de/cgi-bin/regmeg.pl)
- Datenbanksegmente außerdem verfügbar als  
STATIS-CD-ROM (halbjährliche Ausgabe),  
Informationen und Demo-CD-ROM über

Das komplette Datenbestandsverzeichnis finden Sie als kostenloses Download unter:  
[www-zr.destatis.de/dbv/dbv.htm](http://www-zr.destatis.de/dbv/dbv.htm)

Informationen:

Telefon: 06 11 / 75 45 55

E-Mail: [statist@destatis.de](mailto:statist@destatis.de)



## Statistik-Shop

Über den Statistik-Shop stehen rund um die Uhr Daten aus verschiedenen Themenbereichen als Download sofort zur Verfügung. Außerdem können diverse Printprodukte, CD-ROMs bzw. Diskettenpakete online bestellt werden unter [www.destatis.de/shop](http://www.destatis.de/shop).

### Downloads-Themenauswahl:



- Gebiet, Bevölkerung, Erwerbstätigkeit, Wahlen
- Bildung, Sozialleistungen, Gesundheit, Rechtspflege
- Wohnen, Umwelt
- Wirtschaftsbereiche
- Außenhandel, Unternehmen, Handwerk
- Preise, Verdienste, Einkommen und Verbrauch
- Öffentliche Finanzen
- Volkswirtschaftliche und umweltökonomische Gesamtrechnungen
- Sonderbereiche
- Klassifikationen

### Bücher, Fachserien, CD-ROMs:



- Jahrbücher
- Fachserien zu den einzelnen Bereichen
- Schriftenreihe „Im Blickpunkt“
- Thematische Veröffentlichungen
- Gutachten für Umweltfragen
- Gutachten zur Begutachtung der gesamtwirtschaftlichen Entwicklung
- Organisations- und Methodenfragen
- Klassifikationen
- CD-ROMs und Diskettenpakete
- Gesamtkatalog

Informationen:

Telefon: 06 11 / 75 45 55

E-Mail: [shop-produkte@destatis.de](mailto:shop-produkte@destatis.de)



# Inhalt

	Seite
<b>Textteil</b>	
Allgemeine Erläuterungen .....	4
Übersicht über die in den Tabellen berücksichtigten Merkmale .....	4
Schaubilder .....	5
<b>Tabellenteil</b>	
<b>Deutschland</b>	
1 Adoptierte Kinder und Jugendliche 2002 nach persönlichen Merkmalen, Verwandtschaftsverhältnis zu den Adoptiveltern und deren Staatsangehörigkeit sowie nach Trägergruppen .....	6
2 Adoptierte Kinder und Jugendliche 2002 nach persönlichen Merkmalen, Art der Unterbringung vor Beginn der Adoptionspflege bzw. des -verfahrens sowie nach Trägergruppen .....	7
3 Adoptierte Kinder und Jugendliche 2002 nach persönlichen Merkmalen sowie nach Familienstand der abgebenden Eltern .....	8
4 Adoptierte Kinder und Jugendliche 2002 nach Staatsangehörigkeit, Geschlecht, Altersgruppen sowie nach dem Verwandtschaftsverhältnis zu den Adoptiveltern; Angenommene aus dem Ausland .....	9
5 Adoptierte Kinder und Jugendliche 2002 nach Art der Unterbringung vor Beginn der Adoptionspflege bzw. des -verfahrens und Altersgruppen sowie nach Familienstand der abgebenden Eltern und Verwandtschaftsverhältnis zu den Adoptiveltern; Angenommene mit ersetzter Einwilligung .....	10
6 Adoptionsvermittlung 2002 nach Trägergruppen .....	11
<b>Früheres Bundesgebiet</b>	
7 Adoptierte Kinder und Jugendliche 2002 nach persönlichen Merkmalen, Verwandtschaftsverhältnis zu den Adoptiveltern und deren Staatsangehörigkeit sowie nach Trägergruppen .....	12
<b>Neue Länder</b>	
8 Adoptierte Kinder und Jugendliche 2002 nach persönlichen Merkmalen, Verwandtschaftsverhältnis zu den Adoptiveltern und deren Staatsangehörigkeit sowie nach Trägergruppen .....	13
<b>Länderergebnisse</b>	
9 Adoptierte Kinder und Jugendliche 2002 nach persönlichen Merkmalen und Ländern .....	14
10 Adoptierte Kinder und Jugendliche 2002 nach Trägergruppen, Schwerpunkt der Beratung und Ländern .....	18
<b>Zeitreihe</b>	
11 Adoptierte Kinder und Jugendliche 2002 nach persönlichen Merkmalen .....	22

## Gebietsstand

Die Angaben für **Deutschland** beziehen sich auf die Bundesrepublik nach dem Gebietsstand seit dem 3.10.1990

Die Angaben für das **frühere Bundesgebiet** beziehen sich auf die Länder Baden-Württemberg, Bayern, Bremen, Hamburg, Hessen, Niedersachsen, Nordrhein-Westfalen, Rheinland-Pfalz, Saarland und Schleswig-Holstein.

Die Angaben für die **neuen Länder** beziehen sich auf die Länder Brandenburg, Mecklenburg-Vorpommern, Sachsen, Sachsen-Anhalt und Thüringen.

## Zeichenerklärung

-	=	nichts vorhanden
.	=	Zahl unbekannt oder geheimzuhalten

## Allgemeine Erläuterungen zur Statistik der Kinder- und Jugendhilfe

### „Adoptionen“

Rechtsgrundlage der Kinder- und Jugendhilfestatistiken ist das im früheren Bundesgebiet am 1.1.1991 und in den neuen Ländern am 3.10.1990 in Kraft getretene Gesetz zur Neuordnung des Kinder- und Jugendhilferechts (Kinder- und Jugendhilfegesetz - KJHG) als Achtes Buch Sozialgesetzbuch (SGB VIII).<sup>1)</sup>

Die vorliegende Arbeitsunterlage enthält Ergebnisse zu den im bürgerlichen Recht als „Annahme als Kind“ geregelten Adoptionen. Die Vermittlung zur Adoption freigegebener Minderjähriger und das vorbereitende Verfahren werden von den Adoptionsvermittlungsstellen der Jugendämter, der Landesjugendämter und der freien Träger der Jugendhilfe durchgeführt. Bei einer Annahme als Kind (Adoption) durch ein Ehepaar oder eine Einzelperson erhält das Kind den rechtlichen Status eines ehelichen Kindes des annehmenden Ehepaares bzw. der annehmenden Person. Bei der Adoption eines Kindes oder Jugendlichen handelt es sich häufig um eine Maßnahme, die mit einschneidenden Veränderungen in der Lebenssituation und der Trennung von leiblicher Mutter bzw. Herkunftsfamilie verbunden ist. Sie stellt in diesen Fällen für den jungen Menschen allerdings auch die Chance dar, eine neue und auf Dauer angelegte Familienbindung einzugehen. Bei Adoptionen durch Stiefeltern oder nahe Verwandte wird häufig nur die rechtliche Konsequenz aus einer bereits bestehenden familiären Bindung gezogen.

**Adoptionspflege:** Die Adoption soll in der Regel erst ausgesprochen werden, wenn der Annehmende das Kind eine angemessene Zeit in Pflege gehabt hat. Die Adoptionspflege soll dem Vormundschaftsgericht eine Prognose darüber ermöglichen, ob die Annahme dem Wohl des Kindes dient und zu erwarten ist, dass zwischen dem Annehmenden und dem Kind ein Eltern-Kind-Verhältnis entsteht. Mit der Einwilligung der leiblichen Eltern in die Annahme ruht die elterliche Sorge; das Jugendamt wird (Amts-) Vormund für das Kind während der Dauer der Adoptionspflege.

Die Angaben über die Tätigkeit der vermittelnden Einrichtungen, die Zahl der Adoptionen, die persönlichen Merkmale der Adoptivkinder und die familiäre Situation der abgebenden und annehmenden Familien werden jährlich bei den Adoptionsvermittlungsstellen in einer Individualerhebung über die Adoptierten und einer Erhebung über Eckdaten der Adoptionsvermittlung mittels Sammelbelegen erhoben.

### Übersicht über die in den Tabellen berücksichtigten Merkmale

Auszahlgruppe Erhebungsmerkmale	Tabellen-Nr.										
	1	2	3	4	5	6	7	8	9	10	11
Adoptionen	X	X	X	X	X	X	X	X	X	X	X
Adoptionsvermittlung						X				X	X
Geschlecht	X	X	X	X		X	X	X	X		X
Altersgruppen	X	X	X	X	X		X	X	X		X
Staatsangehörigkeit	X	X	X	X			X	X	X	X	X
Art der Unterbringung		X			X				X		
Angenommene aus dem Ausland				X							
Angenommene mit ersetzter Einwilligung					X						
Familienstand der abgebenden Eltern			X		X						X
Staatsangehörigkeit der Adoptiveltern	X						X	X		X	X
Verwandtschaftsverhältnis zu den Adoptiveltern	X			X	X		X	X		X	X
Trägergruppen						X					
Zur Adoption vorgemerkte Kinder/Jugendl.						X				X	X
Vorgemerkte Adoptionsbewerbungen						X				X	X
Vorgemerkte Adoptionsbewerbungen je vorgemerktes(m) Kind/Jugendlichen						X				X	X
In Adoptionspflege untergebrachte Kinder/Jugendliche						X				X	X
Länder									X	X	
Zeitreihen											X

<sup>1)</sup> Achtes Buch Sozialgesetzbuch (SGB VIII). – Kinder- und Jugendhilfe - in der Fassung der Bekanntmachung vom 8. Dezember 1998 (BGBl. I S. 3546), zuletzt geändert durch Artikel 3 des Gesetzes vom 09. April 2002 (BGBl. I S. 1239).

Schaubild 1



Schaubild 2



## Adoptionen

## 1 Adoptierte Kinder und Jugendliche 2002 nach persönlichen Merkmalen, Verwandtschaftsverhältnis zu den Adoptiveltern und deren Staatsangehörigkeit sowie nach Trägergruppen

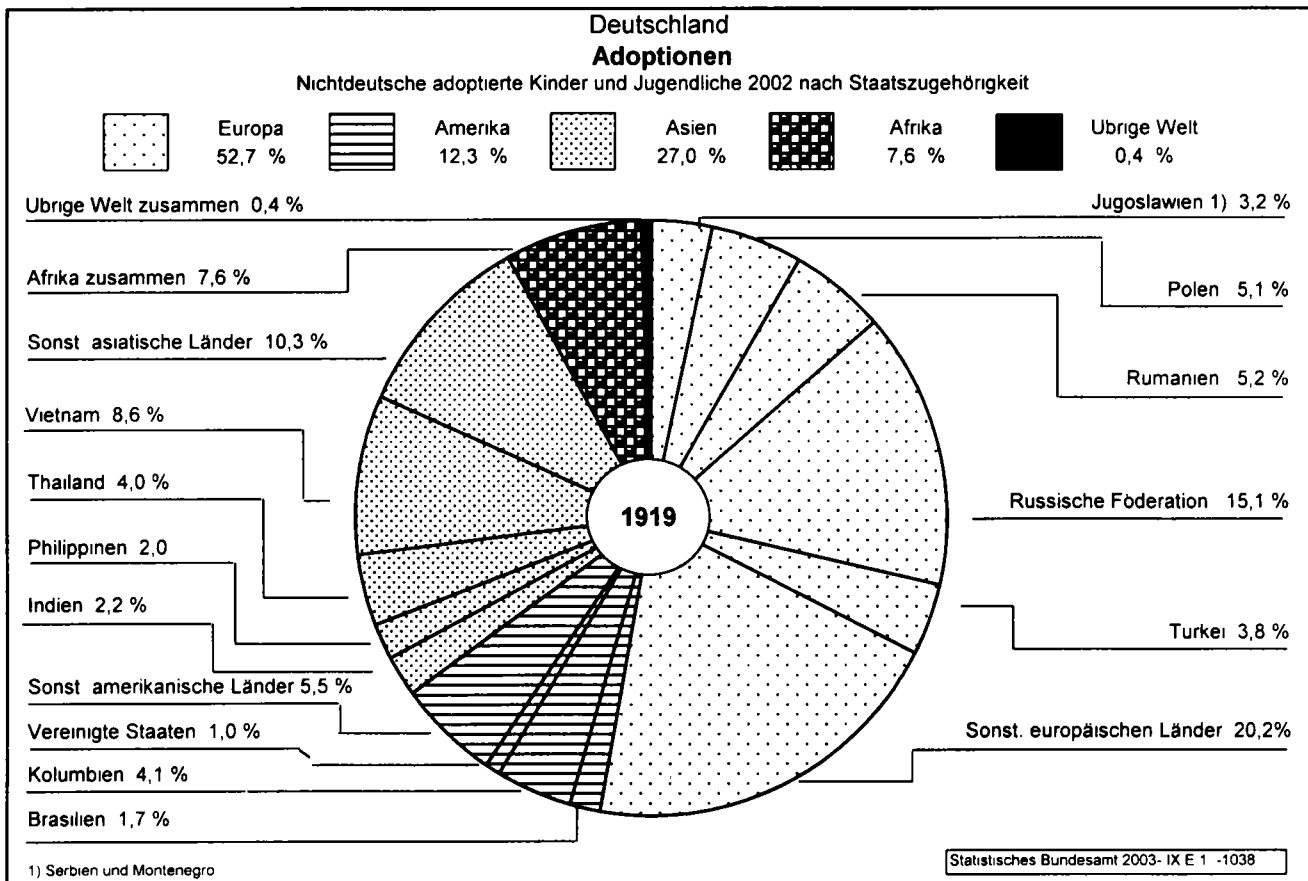
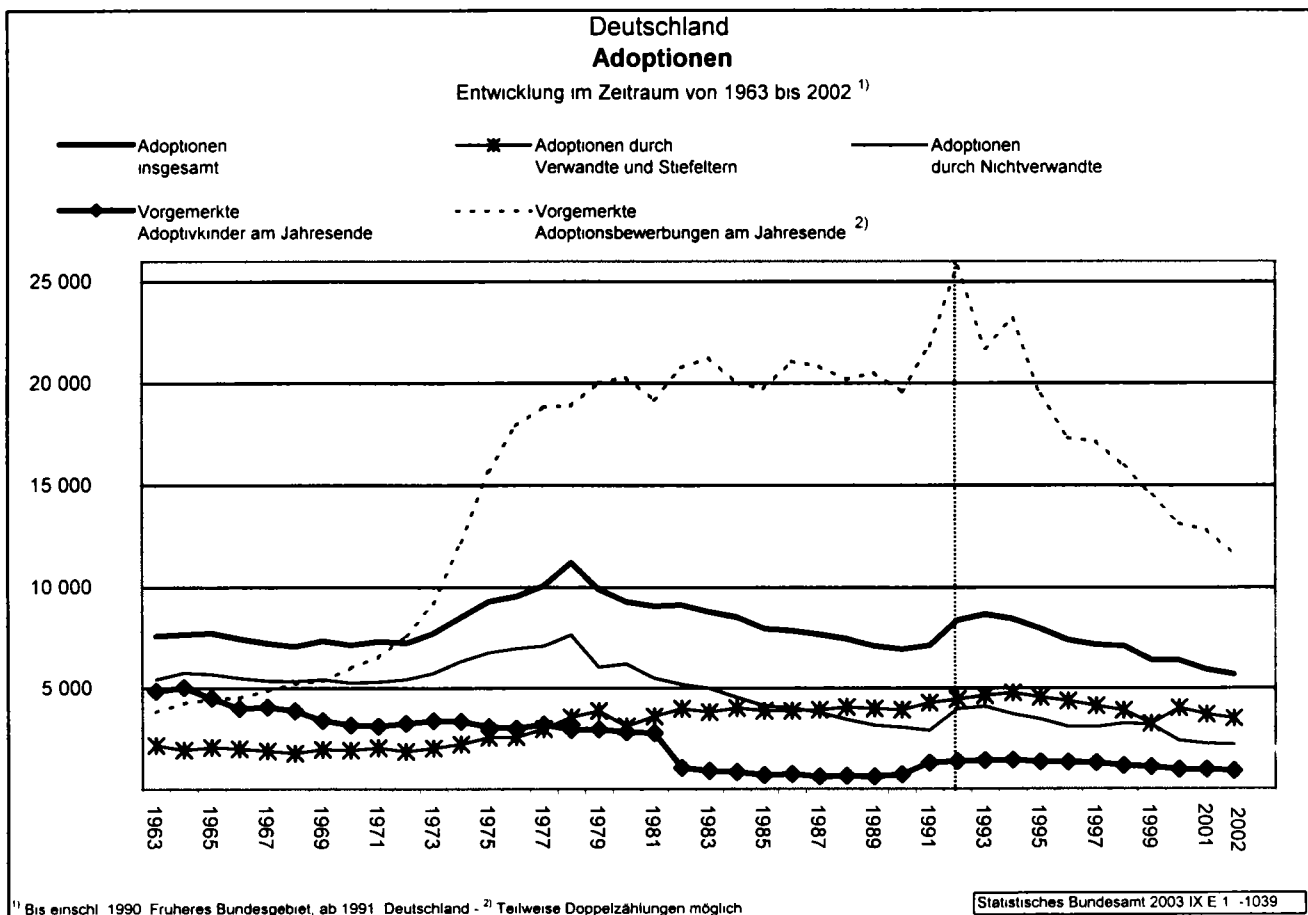
## Insgesamt

Geschlecht Alter von .. bis unter .. Jahren Staatsangehörigkeit	Insgesamt	Verwandtschaftsverhältnis zu den Adoptiveltern			Davon (Sp. 1) Staatsangehörigkeit der Adoptiveltern		
		verwandt	Stiefvater/ Stiefmutter	nicht verwandt	deutsch	nicht deutsch	deutsch/ nicht deutsch
<b>Männlich</b> .....	2 894	193	1 587	1 114	2 477	87	330
unter 1 .....	58	4	3	51	53	2	3
1 - 3 .....	640	18	39	583	604	10	26
3 - 6 .....	494	28	201	265	448	10	36
6 - 9 .....	486	19	351	116	420	15	51
9 - 12 .....	429	29	360	40	360	12	57
12 - 15 .....	382	33	329	20	305	20	57
15 - 18 .....	405	62	304	39	287	18	100
<b>Weiblich</b> .....	2 774	179	1 530	1 065	2 376	68	330
unter 1 .....	54	2	2	50	50	1	3
1 - 3 .....	639	13	34	592	596	11	32
3 - 6 .....	440	23	199	218	395	11	34
6 - 9 .....	436	28	303	105	374	12	50
9 - 12 .....	435	30	361	44	362	10	63
12 - 15 .....	419	40	345	34	342	10	67
15 - 18 .....	351	43	286	22	257	13	81
<b>Insgesamt</b> .....	5 668	372	3 117	2 179	4 853	155	660
unter 1 .....	112	6	5	101	103	3	6
1 - 3 .....	1 279	31	73	1 175	1 200	21	58
3 - 6 .....	934	51	400	483	843	21	70
6 - 9 .....	922	47	654	221	794	27	101
9 - 12 .....	864	59	721	84	722	22	120
12 - 15 .....	801	73	674	54	647	30	124
15 - 18 .....	756	105	590	61	544	31	181
<b>Deutsche</b>							
<b>Zusammen</b> .....	3 749	117	2 337	1 295	3 592	55	102
unter 1 .....	62	2	5	55	61	.	1
1 - 3 .....	822	13	59	750	801	4	17
3 - 6 .....	632	33	349	250	610	9	13
6 - 9 .....	688	15	544	129	648	14	26
9 - 12 .....	628	18	554	56	601	11	16
12 - 15 .....	552	24	494	34	523	12	17
15 - 18 .....	365	12	332	21	348	5	12
männlich .....	1 915	65	1 194	656	1 826	32	57
weiblich .....	1 834	52	1 143	639	1 766	23	45
<b>Nicht Deutsche</b>							
<b>Zusammen</b> .....	1 919	255	780	884	1 261	100	558
unter 1 .....	50	4	.	46	42	3	5
1 - 3 .....	457	18	14	425	399	17	41
3 - 6 .....	302	18	51	233	233	12	57
6 - 9 .....	234	32	110	92	146	13	75
9 - 12 .....	236	41	167	28	121	11	104
12 - 15 .....	249	49	180	20	124	18	107
15 - 18 .....	391	93	258	40	196	26	169
männlich .....	979	128	393	458	651	55	273
weiblich .....	940	127	387	426	610	45	285



## Adoptionen

## 2 Adoptierte Kinder und Jugendliche 2002 nach persönlichen Merkmalen, Art der Unterbringung vor Beginn der Adoptionspflege bzw. des -verfahrens sowie nach Trägergruppen

## Insgesamt

Geschlecht — Alter von ... bis unter ... Jahren — Staatsangehörigkeit	Insgesamt	Art der Unterbringung vor Beginn der Adoptionspflege bzw. des -verfahrens								
		leibliche Eltern	leiblicher Elternteil mit Stief-elternteil oder Partner	allein erziehender Elternteil	Groß-eltern	sonstige Verwandte	Pflege-familie	Heim	Krankenhaus	unbekannt
<b>Männlich</b> .....	2 894	44	1 619	134	59	82	300	320	305	31
unter 1 .....	58	3	3	1	2	1	2	15	30	1
1 - 3 .....	640	11	47	30	7	11	110	131	275	18
3 - 6 .....	494	9	213	37	12	5	101	111	-	6
6 - 9 .....	486	4	352	25	6	7	51	39	-	2
9 - 12 .....	429	4	363	15	9	8	16	13	-	1
12 - 15 .....	382	4	336	7	10	13	9	3	-	-
15 - 18 .....	405	9	305	19	13	37	11	8	-	3
<b>Weiblich</b> .....	2 774	37	1 563	115	44	81	275	280	340	39
unter 1 .....	54	2	1	1	-	-	4	12	33	1
1 - 3 .....	639	9	41	28	3	3	109	116	307	23
3 - 6 .....	440	6	211	29	1	15	92	78	-	8
6 - 9 .....	436	8	311	16	9	8	33	51	-	-
9 - 12 .....	435	3	359	20	7	15	15	14	-	2
12 - 15 .....	419	3	354	11	11	18	14	8	-	-
15 - 18 .....	351	6	286	10	13	22	8	1	-	5
<b>Insgesamt</b> .....	5 668	81	3 182	249	103	163	575	600	645	70
unter 1 .....	112	5	4	2	2	1	6	27	63	2
1 - 3 .....	1 279	20	88	58	10	14	219	247	582	41
3 - 6 .....	934	15	424	66	13	20	193	189	-	14
6 - 9 .....	922	12	663	41	15	15	84	90	-	2
9 - 12 .....	864	7	722	35	16	23	31	27	-	3
12 - 15 .....	801	7	690	18	21	31	23	11	-	-
15 - 18 .....	756	15	591	29	26	59	19	9	-	8
<b>Deutsche</b>										
<b>Zusammen</b> .....	3 749	29	2 397	162	32	28	428	110	563	-
unter 1 .....	62	2	4	2	1	-	2	2	49	-
1 - 3 .....	822	12	68	45	3	4	146	30	514	-
3 - 6 .....	632	6	370	45	8	9	152	42	-	-
6 - 9 .....	688	4	548	32	6	1	74	23	-	-
9 - 12 .....	628	3	565	18	3	5	25	9	-	-
12 - 15 .....	552	2	504	12	7	4	20	3	-	-
15 - 18 .....	365	-	338	8	4	5	9	1	-	-
männlich .....	1 915	17	1 223	90	23	15	222	56	269	-
weiblich .....	1 834	12	1 174	72	9	13	206	54	294	-
<b>Nicht Deutsche</b>										
<b>Zusammen</b> .....	1 919	52	785	87	71	135	147	490	82	70
unter 1 .....	50	3	-	-	1	1	4	25	14	2
1 - 3 .....	457	8	20	13	7	10	73	217	68	41
3 - 6 .....	302	9	54	21	5	11	41	147	-	14
6 - 9 .....	234	8	115	9	9	14	10	67	-	2
9 - 12 .....	236	4	157	17	13	18	6	18	-	3
12 - 15 .....	249	5	186	6	14	27	3	8	-	-
15 - 18 .....	391	15	253	21	22	54	10	8	-	8
männlich .....	979	27	396	44	36	67	78	264	36	31
weiblich .....	940	25	389	43	35	68	69	226	46	39

## Adoptionen

## 3 Adoptierte Kinder und Jugendliche 2002 nach persönlichen Merkmalen sowie nach Familienstand der abgebenden Eltern

Geschlecht — Alter von ... bis unter ... Jahren — Staatsangehörigkeit	Insgesamt	Davon zu Beginn der Adoptionspflege bzw. des -verfahrens						
		Familienstand der abgebenden Eltern/ des sorgeberechtigten Elternteils					Eltern sind tot	Familienstand unbekannt
		ledig	verheiratet, zusammen lebend	verheiratet, getrennt lebend	geschieden	verwitwet		
Männlich .....	2 894	1 246	212	56	1 063	112	59	146
unter 1 .....	58	40	5	-	5	-	-	8
1 - 3 .....	640	400	73	23	49	7	7	81
3 - 6 .....	494	274	42	16	98	20	6	38
6 - 9 .....	486	213	21	8	202	23	12	7
9 - 12 .....	429	149	18	4	228	16	7	7
12 - 15 .....	382	98	13	1	249	13	7	1
15 - 18 .....	405	72	40	4	232	33	20	4
Weiblich .....	2 774	1 238	155	84	1 001	97	54	145
unter 1 .....	54	28	4	6	5	-	-	11
1 - 3 .....	639	426	60	31	39	6	6	71
3 - 6 .....	440	263	24	25	90	12	2	24
6 - 9 .....	436	180	21	5	192	7	11	20
9 - 12 .....	435	148	16	5	224	23	9	10
12 - 15 .....	419	117	15	7	239	26	11	4
15 - 18 .....	351	76	15	5	212	23	15	5
Insgesamt .....	5 668	2 484	367	140	2 064	209	113	291
unter 1 .....	112	68	9	6	10	-	-	19
1 - 3 .....	1 279	826	133	54	88	13	13	152
3 - 6 .....	934	537	66	41	188	32	8	62
6 - 9 .....	922	393	42	13	394	30	23	27
9 - 12 .....	864	297	34	9	452	39	16	17
12 - 15 .....	801	215	28	8	488	39	18	5
15 - 18 .....	756	148	55	9	444	56	35	9
Deutsche								
Zusammen .....	3 749	1 764	212	100	1 548	92	24	9
unter 1 .....	62	42	5	5	10	-	-	-
1 - 3 .....	822	581	95	46	81	9	3	7
3 - 6 .....	632	372	36	30	168	21	4	1
6 - 9 .....	688	307	27	10	320	19	5	-
9 - 12 .....	628	220	22	5	359	19	2	1
12 - 15 .....	552	158	14	2	359	14	5	-
15 - 18 .....	365	84	13	2	251	10	5	-
männlich .....	1 915	891	123	43	789	52	14	3
weiblich .....	1 834	873	89	57	759	40	10	6
Nicht Deutsche								
Zusammen .....	1 919	720	155	40	516	117	89	282
unter 1 .....	50	26	4	1	-	-	-	19
1 - 3 .....	457	245	38	8	7	4	10	145
3 - 6 .....	302	165	30	11	20	11	4	61
6 - 9 .....	234	86	15	3	74	11	18	27
9 - 12 .....	236	77	12	4	93	20	14	16
12 - 15 .....	249	57	14	6	129	25	13	5
15 - 18 .....	391	64	42	7	193	46	30	9
männlich .....	979	355	89	13	274	60	45	143
weiblich .....	940	365	66	27	242	57	44	139

## Adoptionen

## 4 Adoptierte Kinder und Jugendliche 2002 nach Staatsangehörigkeit, Geschlecht, Altersgruppen sowie nach dem Verwandtschaftsverhältnis zu den Adoptiveltern; Angenommene aus dem Ausland

Staatsangehörigkeit Zum Zweck der Adoption ins Inland geholt	Insgesamt	Männlich	Weiblich	Davon (Sp. 1) im Alter von . bis unter ... Jahren				Davon (Sp. 1) Verwandtschafts- verhältnis zu den Adoptiveltern		
				unter 3	3 - 6	6 - 12	12 und älter	verwandt	Stiefvater/ Stiefmutter	nicht verwandt
<b>Europa</b>										
Bundesrepublik Deutschland .....	3 749	1 915	1 834	884	632	1 316	917	117	2 337	1 295
Griechenland .....	11	7	4	5	3	2	1	-	2	9
Italien .....	17	8	9	3	3	6	5	1	11	5
Österreich .....	4	2	2	1	1	2	-	-	3	1
Portugal .....	3	-	3	1	-	2	-	-	2	1
Spanien .....	5	5	-	1	1	-	3	-	3	2
sonstige Länder der Europäischen Union .....	9	4	5	-	3	5	1	-	6	3
Europäische Union zusammen .....	3 798	1 941	1 857	895	643	1 333	927	118	2 364	1 316
dar zum Zweck der Adoption ins Inland geholt .....	4	3	1	2	1	1	-	1	-	3
Bosnien-Herzegowina .....	23	9	14	8	3	4	8	1	11	11
Jugoslawien 1) .....	62	32	30	18	8	12	24	16	21	25
Kroatien .....	19	11	8	5	-	8	6	1	11	7
Polen .....	97	51	46	17	15	25	40	4	65	28
Rumänien .....	100	54	46	11	8	29	52	13	65	22
Russische Föderation .....	290	156	134	60	39	85	106	39	138	113
Schweiz .....	-	-	-	-	-	-	-	-	-	-
Türkei .....	73	37	36	21	9	11	32	29	19	25
Ukraine .....	141	84	57	31	19	40	51	5	70	66
sonstige europäische Länder .....	157	87	70	45	45	33	34	11	48	98
Europa zusammen .....	4 760	2 462	2 298	1 111	789	1 580	1 280	237	2 812	1 711
dar zum Zweck der Adoption ins Inland geholt .....	411	229	182	144	90	81	96	74	64	273
<b>Afrika</b>										
Athiopien .....	18	5	13	7	2	7	2	2	-	16
Kamerun .....	8	3	5	-	-	2	6	2	6	-
Marokko .....	13	7	6	4	2	2	5	6	2	5
Tunesien .....	1	-	1	-	-	1	-	-	1	-
sonstige afrikanische Länder .....	106	49	57	22	18	25	41	21	41	44
Afrika zusammen .....	146	64	82	33	22	37	54	31	50	65
dar zum Zweck der Adoption ins Inland geholt .....	79	31	48	27	14	20	18	17	14	48
<b>Amerika</b>										
Vereinigte Staaten .....	19	7	12	12	1	3	3	1	7	11
Bolivien .....	3	1	2	-	1	2	-	-	2	1
Brasilien .....	33	15	18	4	7	15	7	2	14	17
Chile .....	5	1	4	-	1	4	-	-	2	3
Guatemala .....	12	2	10	10	1	1	-	-	-	12
Kolumbien .....	79	48	31	34	29	12	4	2	10	67
Mexico .....	10	5	5	2	3	5	-	-	2	8
Paraguay .....	1	-	1	-	-	-	1	-	1	-
Peru .....	20	10	10	4	5	1	10	1	10	9
sonstige amerikanische Länder .....	54	23	31	9	12	18	15	4	26	24
Amerika zusammen .....	236	112	124	75	60	61	40	10	74	152
dar zum Zweck der Adoption ins Inland geholt .....	155	76	79	68	51	30	6	9	6	140
<b>Asien</b>										
Afghanistan .....	4	4	-	2	-	-	2	3	-	1
Armenien .....	10	8	2	1	1	3	5	1	9	-
Indien .....	42	6	36	19	10	8	5	2	3	37
Israel .....	4	2	2	-	2	2	-	-	3	1
Kambodscha .....	3	2	1	1	-	1	1	1	-	2
Korea, Republik .....	1	1	-	-	-	1	-	1	-	-
Pakistan .....	5	1	4	1	-	-	4	-	4	1
Philippinen .....	37	10	27	4	2	13	18	8	26	3
Sri Lanka .....	17	10	7	4	1	1	11	9	2	6
Thailand .....	77	40	37	11	13	23	30	11	39	27
Vietnam .....	164	97	67	111	22	14	17	22	7	135
sonstige asiatische Länder .....	154	70	84	16	10	42	86	36	84	34
Asien zusammen .....	518	251	267	170	61	108	179	94	177	247
dar zum Zweck der Adoption ins Inland geholt .....	315	150	165	155	50	53	57	73	24	218
<b>Übrige</b> .....	8	5	3	2	2	-	4	-	4	4
dar zum Zweck der Adoption ins Inland geholt .....	-	-	-	-	-	-	-	-	-	-
<b>Insgesamt</b> .....	5 668	2 894	2 774	1 391	934	1 786	1 557	372	3 117	2 179
dar zum Zweck der Adoption ins Inland geholt .....	960	486	474	394	205	184	177	173	108	679

1) Serbien und Montenegro.

## Adoptionen

5 Adoptierte Kinder und Jugendliche 2002 nach Art der Unterbringung vor Beginn der Adoptionspflege bzw. des -verfahrens und Altersgruppen sowie nach Familienstand der abgebenden Eltern und Verwandtschaftsverhältnis zu den Adoptiveltern, Angenommene mit ersetzter Einwilligung

Familienstand der abgebenden Eltern/ des sorgeberechtigten Elternteils <sup>1)</sup>	Insgesamt	Davon im Alter von bis unter ... Jahren				Davon (Sp 1) Verwandtschafts- verhältnis zu den Adoptiveltern			Ein- willigung ersetzt
		unter 3	3 - 6	6 - 12	12 und älter	verwandt	Stiefvater/ Stiefmutter	nicht verwandt	
Art der Unterbringung <sup>2)</sup>									
Ledige Eltern/Elternteile .....	2 484	894	537	690	363	76	1 134	1 274	198
Art der Unterbringung der Kinder und Jugendlichen									
leibliche Eltern .....	-	-	-	-	-	-	-	-	-
leiblicher Elternteil mit Stiefelternteil oder Partner .....	1 144	62	244	524	314	17	1 096	31	70
allein erziehender Elternteil .....	131	50	40	29	12	6	25	100	21
Großeltern .....	30	8	6	8	8	19	6	5	4
sonstige Verwandte .....	38	10	8	7	13	23	6	9	2
Pflegefamilie .....	346	146	124	62	14	6	-	340	54
Heim .....	307	136	110	59	2	1	-	306	22
Krankenhaus .....	469	469	-	-	-	4	1	464	25
unbekannt .....	19	13	5	1	-	-	-	19	-
Verheiratet zusammen lebende Eltern/Elternteile .....	367	142	66	76	83	102	-	265	23
Art der Unterbringung der Kinder und Jugendlichen									
leibliche Eltern .....	71	23	10	17	21	36	-	35	6
leiblicher Elternteil mit Stiefelternteil oder Partner .....	80	5	13	33	29	28	-	52	5
allein erziehender Elternteil .....	1	-	1	-	-	1	-	-	-
Großeltern .....	9	2	2	3	2	9	-	-	-
sonstige Verwandte .....	27	-	3	4	20	24	-	3	1
Pflegefamilie .....	68	24	22	14	8	2	-	66	10
Heim .....	37	15	15	4	3	2	-	35	1
Krankenhaus .....	68	68	-	-	-	-	-	68	-
unbekannt .....	6	5	-	1	-	-	-	6	-
Verheiratet getrennt lebende Eltern/Elternteile .....	140	60	41	22	17	27	-	113	23
Art der Unterbringung der Kinder und Jugendlichen									
leibliche Eltern .....	10	2	5	2	1	1	-	9	3
leiblicher Elternteil mit Stiefelternteil oder Partner .....	6	1	4	1	-	3	-	3	-
allein erziehender Elternteil .....	14	3	6	3	2	5	-	9	2
Großeltern .....	6	-	-	2	4	6	-	-	-
sonstige Verwandte .....	13	1	3	3	6	10	-	3	-
Pflegefamilie .....	43	14	17	9	3	-	-	43	8
Heim .....	15	6	6	2	1	1	-	14	6
Krankenhaus .....	32	32	-	-	-	-	-	32	4
unbekannt .....	1	1	-	-	-	1	-	-	-
Geschiedene Eltern/Elternteile .....	2 064	98	188	846	932	63	1 848	153	196
Art der Unterbringung der Kinder und Jugendlichen									
leibliche Eltern .....	-	-	-	-	-	-	-	-	-
leiblicher Elternteil mit Stiefelternteil oder Partner .....	1 829	22	151	778	878	19	1 798	12	165
allein erziehender Elternteil .....	69	4	13	32	20	13	44	12	9
Großeltern .....	19	-	3	4	12	15	2	2	2
sonstige Verwandte .....	22	3	1	7	11	15	4	3	1
Pflegefamilie .....	48	9	13	18	8	-	-	48	11
Heim .....	21	4	7	7	3	1	-	20	4
Krankenhaus .....	56	56	-	-	-	-	-	56	4
unbekannt .....	-	-	-	-	-	-	-	-	-
Sonstige .....	613	197	102	152	162	104	135	374	8
Art der Unterbringung der Kinder und Jugendlichen									
leibliche Eltern .....	-	-	-	-	-	-	-	-	-
leiblicher Elternteil mit Stiefelternteil oder Partner .....	123	2	12	49	60	3	120	-	3
allein erziehender Elternteil .....	34	3	6	12	13	18	6	10	-
Großeltern .....	39	2	2	14	21	28	3	8	1
sonstige Verwandte .....	63	1	5	17	40	47	1	15	1
Pflegefamilie .....	70	32	17	12	9	1	-	69	2
Heim .....	220	113	51	45	11	5	-	215	1
Krankenhaus .....	20	20	-	-	-	-	-	20	-
unbekannt .....	44	24	9	3	8	2	5	37	-
Insgesamt .....	5 668	1 391	934	1 786	1 557	372	3 117	2 179	448
Art der Unterbringung der Kinder und Jugendlichen									
leibliche Eltern .....	81	25	15	19	22	37	-	44	9
leiblicher Elternteil mit Stiefelternteil oder Partner .....	3 182	92	424	1 385	1 281	70	3 014	98	243
allein erziehender Elternteil .....	249	60	66	76	47	43	75	131	32
Großeltern .....	103	12	13	31	47	77	11	15	7
sonstige Verwandte .....	163	15	20	38	90	119	11	33	5
Pflegefamilie .....	575	225	193	115	42	9	-	566	85
Heim .....	600	274	189	117	20	10	-	590	34
Krankenhaus .....	645	645	-	-	-	4	1	640	33
unbekannt .....	70	43	14	5	8	3	5	62	-

1) Zu Beginn der Adoptionspflege bzw. -des verfahrens.

2) Vor Beginn der Adoptionspflege bzw. -des verfahrens

## 6 Adoptionsvermittlung 2002 nach Trägergruppen

Gegenstand der Nachweisung	Insgesamt	Träger der öffentlichen Jugendhilfe	Träger der freien Jugendhilfe
<b>Im Berichtsjahr</b>			
Ausgesprochene Adoptionen .....	5 668	5 457	211
Aufgehobene Adoptionen .....	19	19	-
Abgebrochene Adoptionspflegen .....	147	138	9
<b>Am Jahresende</b>			
Zur Adoption vorgemerkte Kinder und Jugendliche .....	866	810	56
männlich .....	439	411	28
weiblich .....	427	399	28
Vorgemerkte Adoptionsbewerbungen .....	11 616	10 348	1 268
Vorgemerkte Adoptionsbewerbungen auf je ein/einen			
zur Adoption vorgemerktes/en Kind/Jugendlichen .....	13	13	23
In Adoptionspflege untergebrachte Kinder/Jugendliche .....	3 640	3 445	195
männlich .....	1 899	1 801	98
weiblich .....	1 741	1 644	97

## Adoptionen

## 7 Adoptierte Kinder und Jugendliche 2002 nach persönlichen Merkmalen, Verwandtschaftsverhältnis zu den Adoptiveltern und deren Staatsangehörigkeit sowie nach Trägergruppen

Geschlecht — Alter von ... bis unter ... Jahren — Staatsangehörigkeit	Insgesamt	Verwandtschaftsverhältnis zu den Adoptiveltern			Davon (Sp. 1) Staatsangehörigkeit der Adoptiveltern		
		verwandt	Stiefvater/ Stiefmutter	nicht verwandt	deutsch	nicht deutsch	deutsch/ nicht deutsch
Insgesamt							
Männlich .....	2 473	178	1 405	890	2 091	77	305
unter 1 .....	50	4	2	44	45	2	3
1 - 3 .....	495	14	36	445	465	7	23
3 - 6 .....	432	27	187	218	392	9	31
6 - 9 .....	442	18	326	98	379	14	49
9 - 12 .....	374	27	313	34	311	10	53
12 - 15 .....	337	30	291	16	266	17	54
15 - 18 .....	343	58	250	35	233	18	92
Weiblich .....	2 332	169	1 339	824	1 962	63	307
unter 1 .....	45	2	1	42	42	.	3
1 - 3 .....	476	12	32	432	438	9	29
3 - 6 .....	380	23	185	172	340	11	29
6 - 9 .....	395	26	276	93	335	12	48
9 - 12 .....	383	29	315	39	312	10	61
12 - 15 .....	347	36	284	27	274	10	63
15 - 18 .....	306	41	246	19	221	11	74
Insgesamt .....	4 805	347	2 744	1 714	4 053	140	612
unter 1 .....	95	6	3	86	87	2	6
1 - 3 .....	971	26	68	877	903	16	52
3 - 6 .....	812	50	372	390	732	20	60
6 - 9 .....	837	44	602	191	714	26	97
9 - 12 .....	757	56	628	73	623	20	114
12 - 15 .....	684	66	575	43	540	27	117
15 - 18 .....	649	99	496	54	454	29	166
Deutsche							
Zusammen .....	2 992	105	2 003	884	2 855	49	88
unter 1 .....	48	2	3	43	47	.	1
1 - 3 .....	542	9	54	479	526	2	14
3 - 6 .....	524	33	323	168	505	9	10
6 - 9 .....	610	13	496	101	575	13	22
9 - 12 .....	532	17	467	48	508	9	15
12 - 15 .....	451	21	402	28	425	11	15
15 - 18 .....	285	10	258	17	269	5	11
männlich .....	1 548	57	1 032	459	1 472	27	49
weiblich .....	1 444	48	971	425	1 383	22	39
Nicht Deutsche							
Zusammen .....	1 813	242	741	830	1 198	91	524
unter 1 .....	47	4	.	43	40	2	5
1 - 3 .....	429	17	14	398	377	14	38
3 - 6 .....	288	17	49	222	227	11	50
6 - 9 .....	227	31	106	90	139	13	75
9 - 12 .....	225	39	161	25	115	11	99
12 - 15 .....	233	45	173	15	115	16	102
15 - 18 .....	364	89	238	37	185	24	155
männlich .....	925	121	373	431	619	50	256
weiblich .....	888	121	368	399	579	41	268

## Adoptionen

## 8 Adoptierte Kinder und Jugendliche 2002 nach persönlichen Merkmalen, Verwandtschaftsverhältnis zu den Adoptiveltern und deren Staatsangehörigkeit sowie nach Trägergruppen

Geschlecht — Alter von . . . bis unter . . . Jahren — Staatsangehörigkeit	Insgesamt	Verwandtschaftsverhältnis zu den Adoptiveltern			Davon (Sp. 1) Staatsangehörigkeit der Adoptiveltern		
		verwandt	Stiefvater/ Stiefmutter	nicht verwandt	deutsch	nicht deutsch	deutsch/ nicht deutsch
Insgesamt							
Männlich . . . . .	376	13	176	187	351	8	17
unter 1 . . . . .	8	-	1	7	8	-	-
1 - 3 . . . . .	121	4	3	114	119	1	1
3 - 6 . . . . .	54	1	14	39	51	1	2
6 - 9 . . . . .	38	1	23	14	35	1	2
9 - 12 . . . . .	55	2	47	6	49	2	4
12 - 15 . . . . .	43	3	37	3	38	3	2
15 - 18 . . . . .	57	2	51	4	51	-	6
Weiblich . . . . .	397	10	186	201	378	2	17
unter 1 . . . . .	6	-	1	5	6	-	-
1 - 3 . . . . .	143	1	2	140	141	1	1
3 - 6 . . . . .	49	-	14	35	46	-	3
6 - 9 . . . . .	37	2	25	10	35	-	2
9 - 12 . . . . .	50	1	46	3	48	-	2
12 - 15 . . . . .	70	4	60	6	66	-	4
15 - 18 . . . . .	42	2	38	2	36	1	5
Insgesamt . . . . .	773	23	362	388	729	10	34
unter 1 . . . . .	14	-	2	12	14	-	-
1 - 3 . . . . .	264	5	5	254	260	2	2
3 - 6 . . . . .	103	1	28	74	97	1	5
6 - 9 . . . . .	75	3	48	24	70	1	4
9 - 12 . . . . .	105	3	93	9	97	2	6
12 - 15 . . . . .	113	7	97	9	104	3	6
15 - 18 . . . . .	99	4	89	6	87	1	11
Deutsche							
Zusammen . . . . .	702	11	327	364	684	6	12
unter 1 . . . . .	13	-	2	11	13	-	-
1 - 3 . . . . .	252	4	5	243	248	2	2
3 - 6 . . . . .	97	-	26	71	94	-	3
6 - 9 . . . . .	71	2	46	23	66	1	4
9 - 12 . . . . .	94	1	87	6	91	2	1
12 - 15 . . . . .	99	3	90	6	96	1	2
15 - 18 . . . . .	76	1	71	4	76	-	-
männlich . . . . .	338	7	157	174	327	5	6
weiblich . . . . .	364	4	170	190	357	1	6
Nicht Deutsche							
Zusammen . . . . .	71	12	35	24	45	4	22
unter 1 . . . . .	1	-	-	1	1	-	-
1 - 3 . . . . .	12	1	-	11	12	-	-
3 - 6 . . . . .	6	1	2	3	3	1	2
6 - 9 . . . . .	4	1	2	1	4	-	-
9 - 12 . . . . .	11	2	6	3	6	-	5
12 - 15 . . . . .	14	4	7	3	8	2	4
15 - 18 . . . . .	23	3	18	2	11	1	11
männlich . . . . .	38	6	19	13	24	3	11
weiblich . . . . .	33	6	16	11	21	1	11

## 9 Adoptierte Kinder und Jugendliche 2002 nach persönlichen Merkmalen, Art

Lfd. Nr.	Gegenstand der Nachweisung	Deutschland		Baden-Württemberg		Bayern		Berlin	
		Anzahl	Prozent	Anzahl	Prozent	Anzahl	Prozent	Anzahl	Prozent
1	Insgesamt .....	5 668	100,0	1 010	100,0	795	100,0	90	100,0
	Alter von ... bis unter ... Jahren								
2	unter 1 .....	112	2,0	21	2,1	11	1,4	3	3,3
3	1 - 3 .....	1 279	22,6	197	19,5	140	17,6	44	48,9
4	3 - 6 .....	934	16,5	178	17,6	115	14,5	19	21,1
5	6 - 9 .....	922	16,3	182	18,0	139	17,5	10	11,1
6	9 - 12 .....	864	15,2	165	16,3	151	19,0	2	2,2
7	12 - 15 .....	801	14,1	119	11,8	130	16,4	4	4,4
8	15 - 18 .....	756	13,3	148	14,7	109	13,7	8	8,9
9	Männlich .....	2 894	51,1	543	53,8	388	48,8	45	50,0
10	Weiblich .....	2 774	48,9	467	46,2	407	51,2	45	50,0
	Art der Unterbringung der Kinder und Jugendlichen								
11	leibliche Eltern .....	81	1,4	18	1,8	11	1,4	2	2,2
12	leiblicher Elternteil mit Stiefelternteil oder Partner ..	3 182	56,1	562	55,6	526	66,2	15	16,7
13	allein erziehender Elternteil .....	249	4,4	39	3,9	26	3,3	13	14,4
14	Großeltern .....	103	1,8	16	1,6	24	3,0	-	-
15	sonstige Verwandte .....	163	2,9	40	4,0	18	2,3	2	2,2
16	Pflegefamilie .....	575	10,1	76	7,5	44	5,5	9	10,0
17	Heim .....	600	10,6	189	18,7	65	8,2	22	24,4
18	Krankenhaus .....	645	11,4	62	6,1	72	9,1	25	27,8
19	unbekannt .....	70	1,2	8	0,8	9	1,1	2	2,2
20	Deutsche .....	3 749	100,0	483	100,0	490	100,0	55	100,0
	Art der Unterbringung der Kinder und Jugendlichen								
21	leibliche Eltern .....	29	0,8	4	0,8	1	0,2	1	1,8
22	leiblicher Elternteil mit Stiefelternteil oder Partner ..	2 397	63,9	363	75,2	375	76,5	8	14,5
23	allein erziehender Elternteil .....	162	4,3	16	3,3	12	2,4	9	16,4
24	Großeltern .....	32	0,9	1	0,2	8	1,6	-	-
25	sonstige Verwandte .....	28	0,7	5	1,0	4	0,8	2	3,6
26	Pflegefamilie .....	428	11,4	40	8,3	33	6,7	8	14,5
27	Heim .....	110	2,9	8	1,7	2	0,4	5	9,1
28	Krankenhaus .....	563	15,0	46	9,5	55	11,2	22	40,0
29	unbekannt .....	-	-	-	-	-	-	-	-
30	Nicht Deutsche .....	1 919	100,0	527	100,0	305	100,0	35	100,0
	Art der Unterbringung der Kinder und Jugendlichen								
31	leibliche Eltern .....	52	2,7	14	2,7	10	3,3	1	2,9
32	leiblicher Elternteil mit Stiefelternteil oder Partner ..	785	40,9	199	37,8	151	49,5	7	20,0
33	allein erziehender Elternteil .....	87	4,5	23	4,4	14	4,6	4	11,4
34	Großeltern .....	71	3,7	15	2,8	16	5,2	-	-
35	sonstige Verwandte .....	135	7,0	35	6,6	14	4,6	-	-
36	Pflegefamilie .....	147	7,7	36	6,8	11	3,6	1	2,9
37	Heim .....	490	25,5	181	34,3	63	20,7	17	48,6
38	Krankenhaus .....	82	4,3	16	3,0	17	5,6	3	8,6
39	unbekannt .....	70	3,6	8	1,5	9	3,0	2	5,7



der Unterbringung vor Beginn der Adoptionspflege bzw. des -verfahrens und Ländern

Brandenburg		Bremen		Hamburg		Hessen		Mecklenburg-Vorpommern		Lfd. Nr
Anzahl	Prozent	Anzahl	Prozent	Anzahl	Prozent	Anzahl	Prozent	Anzahl	Prozent	
146	100,0	29	100,0	122	100,0	364	100,0	89	100,0	1
3	2,1	4	13,8	1	0,8	9	2,5	2	2,2	2
50	34,2	5	17,2	24	19,7	69	19,0	25	28,1	3
25	17,1	1	3,4	13	10,7	61	16,8	11	12,4	4
10	6,8	1	3,4	24	19,7	55	15,1	7	7,9	5
18	12,3	4	13,8	21	17,2	49	13,5	13	14,6	6
21	14,4	9	31,0	26	21,3	44	12,1	13	14,6	7
19	13,0	5	17,2	13	10,7	77	21,2	18	20,2	8
66	45,2	16	55,2	57	46,7	187	51,4	52	58,4	9
80	54,8	13	44,8	65	53,3	177	48,6	37	41,6	10
1	0,7	-	-	1	0,8	3	0,8	2	2,2	11
57	39,0	20	69,0	80	65,6	219	60,2	51	57,3	12
8	5,5	-	-	1	0,8	12	3,3	4	4,5	13
-	-	-	-	1	0,8	10	2,7	-	-	14
4	2,7	-	-	10	8,2	10	2,7	-	-	15
27	18,5	4	13,8	2	1,6	40	11,0	11	12,4	16
13	8,9	1	3,4	14	11,5	38	10,4	-	-	17
36	24,7	4	13,8	12	9,8	29	8,0	21	23,6	18
-	-	-	-	1	0,8	3	0,8	-	-	19
126	100,0	23	100,0	67	100,0	215	100,0	80	100,0	20
1	0,8	-	-	-	-	2	0,9	2	2,5	21
50	39,7	17	73,9	47	70,1	151	70,2	45	56,3	22
7	5,6	-	-	1	1,5	10	4,7	3	3,8	23
-	-	-	-	-	-	3	1,4	-	-	24
1	0,8	-	-	1	1,5	2	0,9	-	-	25
25	19,8	3	13,0	1	1,5	23	10,7	9	11,3	26
6	4,8	-	-	6	9,0	4	1,9	-	-	27
36	28,6	3	13,0	11	16,4	20	9,3	21	26,3	28
-	-	-	-	-	-	-	-	-	-	29
20	100,0	6	100,0	55	100,0	149	100,0	9	100,0	30
-	-	-	-	1	1,8	1	0,7	-	-	31
7	35,0	3	50,0	33	60,0	68	45,6	6	66,7	32
1	5,0	-	-	-	-	2	1,3	1	11,1	33
-	-	-	-	1	1,8	7	4,7	-	-	34
3	15,0	-	-	9	16,4	8	5,4	-	-	35
2	10,0	1	16,7	1	1,8	17	11,4	2	22,2	36
7	35,0	1	16,7	8	14,5	34	22,8	-	-	37
-	-	1	16,7	1	1,8	9	6,0	-	-	38
-	-	-	-	1	1,8	3	2,0	-	-	39

## 9 Adoptierte Kinder und Jugendliche 2002 nach persönlichen Merkmalen, Art

Lfd. Nr	Gegenstand der Nachweisung	Niedersachsen		Nordrhein-Westfalen		Rheinland-Pfalz		Saarland	
		Anzahl	Prozent	Anzahl	Prozent	Anzahl	Prozent	Anzahl	Prozent
1	Insgesamt .....	501	100,0	1 366	100,0	318	100,0	96	100,0
	Alter von ... bis unter ... Jahren								
2	unter 1 .....	10	2,0	23	1,7	12	3,8	4	4,2
3	1 - 3 .....	105	21,0	320	23,4	59	18,6	24	25,0
4	3 - 6 .....	87	17,4	256	18,7	51	16,0	17	17,7
5	6 - 9 .....	100	20,0	226	16,5	58	18,2	17	17,7
6	9 - 12 .....	72	14,4	189	13,8	50	15,7	14	14,6
7	12 - 15 .....	73	14,6	195	14,3	47	14,8	9	9,4
8	15 - 18 .....	54	10,8	157	11,5	41	12,9	11	11,5
9	Männlich .....	258	51,5	710	52,0	165	51,9	40	41,7
10	Weiblich .....	243	48,5	656	48,0	153	48,1	56	58,3
	Art der Unterbringung der Kinder und Jugendlichen								
11	leibliche Eltern .....	11	2,2	24	1,8	2	0,6	2	2,1
12	leiblicher Elternteil mit Stiefelternteil oder Partner ...	297	59,3	741	54,2	176	55,3	46	47,9
13	allein erziehender Elternteil .....	30	6,0	51	3,7	19	6,0	3	3,1
14	Großeltern .....	7	1,4	33	2,4	1	0,3	-	-
15	sonstige Verwandte .....	11	2,2	47	3,4	12	3,8	2	2,1
16	Pflegefamilie .....	49	9,8	197	14,4	25	7,9	4	4,2
17	Heim .....	30	6,0	102	7,5	52	16,4	24	25,0
18	Krankenhaus .....	58	11,6	141	10,3	29	9,1	10	10,4
19	unbekannt .....	8	1,6	30	2,2	2	0,6	5	5,2
20	Deutsche .....	383	100,0	938	100,0	182	100,0	56	100,0
	Art der Unterbringung der Kinder und Jugendlichen								
21	leibliche Eltern .....	5	1,3	9	1,0	1	0,5	-	-
22	leiblicher Elternteil mit Stiefelternteil oder Partner ...	249	65,0	573	61,1	136	74,7	35	62,5
23	allein erziehender Elternteil .....	20	5,2	31	3,3	10	5,5	3	5,4
24	Großeltern .....	3	0,8	14	1,5	1	0,5	-	-
25	sonstige Verwandte .....	3	0,8	7	0,7	-	-	-	-
26	Pflegefamilie .....	39	10,2	149	15,9	12	6,6	3	5,4
27	Heim .....	12	3,1	30	3,2	3	1,6	5	8,9
28	Krankenhaus .....	52	13,6	125	13,3	19	10,4	10	17,9
29	unbekannt .....	-	-	-	-	-	-	-	-
30	Nicht Deutsche .....	118	100,0	428	100,0	136	100,0	40	100,0
	Art der Unterbringung der Kinder und Jugendlichen								
31	leibliche Eltern .....	6	5,1	15	3,5	1	0,7	2	5,0
32	leiblicher Elternteil mit Stiefelternteil oder Partner ...	48	40,7	168	39,3	40	29,4	11	27,5
33	allein erziehender Elternteil .....	10	8,5	20	4,7	9	6,6	-	-
34	Großeltern .....	4	3,4	19	4,4	-	-	-	-
35	sonstige Verwandte .....	8	6,8	40	9,3	12	8,8	2	5,0
36	Pflegefamilie .....	10	8,5	48	11,2	13	9,6	1	2,5
37	Heim .....	18	15,3	72	16,8	49	36,0	19	47,5
38	Krankenhaus .....	6	5,1	16	3,7	10	7,4	-	-
39	unbekannt .....	8	6,8	30	7,0	2	1,5	5	12,5

## der Unterbringung vor Beginn der Adoptionspflege bzw. des -verfahrens und Ländern

Sachsen		Sachsen-Anhalt		Schleswig-Holstein		Thüringen		Nachrichtlich				Lfd. Nr.
								Früheres Bundesgebiet ohne Berlin		Neue Länder ohne Berlin		
Anzahl	Prozent	Anzahl	Prozent	Anzahl	Prozent	Anzahl	Prozent	Anzahl	Prozent	Anzahl	Prozent	
310	100,0	131	100,0	204	100,0	97	100,0	4 805	100,0	773	100,0	1
8	2,6	-	-	-	-	1	1,0	95	2,0	14	1,8	2
102	32,9	51	38,9	28	13,7	36	37,1	971	20,2	264	34,2	3
39	12,6	12	9,2	33	16,2	16	16,5	812	16,9	103	13,3	4
34	11,0	16	12,2	35	17,2	8	8,2	837	17,4	75	9,7	5
41	13,2	19	14,5	42	20,6	14	14,4	757	15,8	105	13,6	6
48	15,5	15	11,5	32	15,7	16	16,5	684	14,2	113	14,6	7
38	12,3	18	13,7	34	16,7	6	6,2	649	13,5	99	12,8	8
158	51,0	57	43,5	109	53,4	43	44,3	2 473	51,5	376	48,6	9
152	49,0	74	56,5	95	46,6	54	55,7	2 332	48,5	397	51,4	10
2	0,6	2	1,5	-	-	-	-	72	1,5	7	0,9	11
157	50,6	65	49,6	126	61,8	44	45,4	2 793	58,1	374	48,4	12
7	2,3	3	2,3	29	14,2	4	4,1	210	4,4	26	3,4	13
6	1,9	-	-	5	2,5	-	-	97	2,0	6	0,8	14
3	1,0	1	0,8	3	1,5	-	-	153	3,2	8	1,0	15
38	12,3	26	19,8	9	4,4	14	14,4	450	9,4	116	15,0	16
25	8,1	1	0,8	19	9,3	5	5,2	534	11,1	44	5,7	17
71	22,9	33	25,2	12	5,9	30	30,9	429	8,9	191	24,7	18
1	0,3	-	-	1	0,5	-	-	67	1,4	1	0,1	19
279	100,0	126	100,0	155	100,0	91	100,0	2 992	100,0	702	100,0	20
2	0,7	1	0,8	-	-	-	-	22	0,7	6	0,9	21
139	49,8	62	49,2	106	68,4	41	45,1	2 052	68,6	337	48,0	22
6	2,2	3	2,4	27	17,4	4	4,4	130	4,3	23	3,3	23
1	0,4	-	-	1	0,6	-	-	31	1,0	1	0,1	24
2	0,7	1	0,8	-	-	-	-	22	0,7	4	0,6	25
38	13,6	25	19,8	6	3,9	14	15,4	309	10,3	111	15,8	26
21	7,5	1	0,8	3	1,9	4	4,4	73	2,4	32	4,6	27
70	25,1	33	26,2	12	7,7	28	30,8	353	11,8	188	26,8	28
-	-	-	-	-	-	-	-	-	-	-	-	29
31	100,0	5	100,0	49	100,0	6	100,0	1 813	100,0	71	100,0	30
-	-	1	20,0	-	-	-	-	50	2,8	1	1,4	31
18	58,1	3	60,0	20	40,8	3	50,0	741	40,9	37	52,1	32
1	3,2	-	-	2	4,1	-	-	80	4,4	3	4,2	33
5	16,1	-	-	4	8,2	-	-	66	3,6	5	7,0	34
1	3,2	-	-	3	6,1	-	-	131	7,2	4	5,6	35
-	-	1	20,0	3	6,1	-	-	141	7,8	5	7,0	36
4	12,9	-	-	16	32,7	1	16,7	461	25,4	12	16,9	37
1	3,2	-	-	-	-	2	33,3	76	4,2	3	4,2	38
1	3,2	-	-	1	2,0	-	-	67	3,7	1	1,4	39

10 Adoptierte Kinder und Jugendliche 2002 nach Staatsangehörigkeit,  
Adoptionsvermittlung

Lfd. Nr	Gegenstand der Nachweisung	Deutschland		Baden-Württemberg		Bayern		Berlin	
		Anzahl	Prozent	Anzahl	Prozent	Anzahl	Prozent	Anzahl	Prozent
1	Deutsche Kinder und Jugendliche .....	3 749	66,1	483	47,8	490	61,6	55	61,1
2	Nicht deutsche Kinder und Jugendliche .....	1 919	33,9	527	52,2	305	38,4	35	38,9
	dar. Nach Staatsangehörigkeit								
3	Griechenland .....	11	0,2	3	0,3	5	0,6	-	-
4	Portugal .....	3	0,1	1	0,1	-	-	-	-
5	Jugoslawien 1) .....	62	1,1	20	2,0	10	1,3	1	1,1
6	Polen .....	97	1,7	14	1,4	15	1,9	4	4,4
7	Rumänien .....	100	1,8	30	3,0	26	3,3	-	-
8	Türkei .....	73	1,3	21	2,1	13	1,6	2	2,2
9	Äthiopien .....	18	0,3	6	0,6	2	0,3	-	-
10	Brasilien .....	33	0,6	11	1,1	4	0,5	2	2,2
11	Indien .....	42	0,7	15	1,5	6	0,8	-	-
12	Philippinen .....	37	0,7	11	1,1	12	1,5	-	-
13	Thailand .....	77	1,4	19	1,9	12	1,5	2	2,2
14	Kinder und Jugendliche insgesamt .....	5 668	100,0	1 010	100,0	795	100,0	90	100,0
	Angenommene durch								
15	Verwandte .....	372	6,6	79	7,8	50	6,3	2	2,2
16	Stiefeltern .....	3 117	55,0	571	56,5	527	66,3	11	12,2
17	Nicht Verwandte .....	2 179	38,4	360	35,6	218	27,4	77	85,6
18	Angenommene durch deutsche Adoptiveltern .....	4 853	85,6	802	79,4	638	80,3	71	78,9
19	Verwandte .....	238	4,2	46	4,6	29	3,6	1	1,1
20	Stiefeltern .....	2 572	45,4	414	41,0	423	53,2	8	8,9
21	Nicht Verwandte .....	2 043	36,0	342	33,9	186	23,4	62	68,9
22	Angenommene durch nicht deutsche Adoptiveltern .....	155	2,7	36	3,6	24	3,0	5	5,6
23	Angenommene durch deutsche/nicht deutsche Adoptiveltern .....	660	11,6	172	17,0	133	16,7	14	15,6
	Adoptionsvermittlung								
	am Jahresende								
24	in Adoptionspflege untergebrachte Kinder und Jugendliche .....	3 640	X	375	X	373	X	118	X
25	zur Adoption vorgemerzte Kinder und Jugendliche .....	866	X	74	X	112	X	11	X
26	vorgemerzte Adoptionsbewerbungen .....	11 616	X	1 340	X	1 923	X	205	X
27	vorgemerzte Adoptionsbewerbungen auf je ein/einen zur Adoption vorgemerztes/en Kind/Jugendlichen .....	13	X	18	X	17	X	19	X

1) Serbien und Montenegro.

Verwandtschaftsverhältnis zu den Adoptiveltern und  
nach Ländern

Brandenburg		Bremen		Hamburg		Hessen		Mecklenburg-Vorpommern		Lfd Nr.
Anzahl	Prozent	Anzahl	Prozent	Anzahl	Prozent	Anzahl	Prozent	Anzahl	Prozent	
126	86,3	23	79,3	67	54,9	215	59,1	80	89,9	1
20	13,7	6	20,7	55	45,1	149	40,9	9	10,1	2
-	-	-	-	-	-	-	-	-	-	3
-	-	-	-	-	-	-	-	-	-	4
-	-	-	-	1	0,8	4	1,1	-	-	5
3	2,1	-	-	7	5,7	6	1,6	1	1,1	6
-	-	-	-	2	1,6	5	1,4	2	2,2	7
-	-	-	-	3	2,5	3	0,8	-	-	8
-	-	-	-	-	-	3	0,8	-	-	9
-	-	-	-	-	-	5	1,4	-	-	10
-	-	-	-	-	-	3	0,8	-	-	11
-	-	-	-	2	1,6	3	0,8	-	-	12
2	1,4	2	6,9	-	-	7	1,9	-	-	13
146	100,0	29	100,0	122	100,0	364	100,0	89	100,0	14
5	3,4	-	-	15	12,3	21	5,8	2	2,2	15
59	40,4	20	69,0	79	64,8	218	59,9	45	50,6	16
82	56,2	9	31,0	28	23,0	125	34,3	42	47,2	17
135	92,5	24	82,8	105	86,1	301	82,7	86	96,6	18
2	1,4	-	-	9	7,4	14	3,8	1	1,1	19
54	37,0	17	58,6	73	59,8	172	47,3	43	48,3	20
79	54,1	7	24,1	23	18,9	115	31,6	42	47,2	21
2	1,4	-	-	5	4,1	14	3,8	-	-	22
9	6,2	5	17,2	12	9,8	49	13,5	3	3,4	23
122	X	17	X	69	X	331	X	53	X	24
26	X	-	X	2	X	33	X	15	X	25
201	X	13	X	124	X	817	X	169	X	26
8	X	13	X	62	X	25	X	11	X	27

10 Adoptierte Kinder und Jugendliche 2002 nach Staatsangehörigkeit,  
Adoptionsvermittlung

Lfd. Nr.	Gegenstand der Nachweisung	Niedersachsen		Nordrhein-Westfalen		Rheinland-Pfalz		Saarland	
		Anzahl	Prozent	Anzahl	Prozent	Anzahl	Prozent	Anzahl	Prozent
1	Deutsche Kinder und Jugendliche	383	76,4	938	68,7	182	57,2	56	58,3
2	Nicht deutsche Kinder und Jugendliche dar. Nach Staatsangehörigkeit	118	23,6	428	31,3	136	42,8	40	41,7
3	Griechenland	-	-	2	0,1	-	-	-	-
4	Portugal	-	-	2	0,1	-	-	-	-
5	Jugoslawien 1)	9	1,8	15	1,1	2	0,6	-	-
6	Polen	4	0,8	28	2,0	7	2,2	1	1,0
7	Rumänien	3	0,6	14	1,0	8	2,5	7	7,3
8	Turkei	3	0,6	23	1,7	3	0,9	1	1,0
9	Äthiopien	1	0,2	4	0,3	-	-	-	-
10	Brasilien	2	0,4	7	0,5	2	0,6	-	-
11	Indien	2	0,4	8	0,6	-	-	6	6,3
12	Philippinen	4	0,8	2	0,1	2	0,6	-	-
13	Thailand	4	0,8	21	1,5	5	1,6	-	-
14	Kinder und Jugendliche insgesamt	501	100,0	1 366	100,0	318	100,0	96	100,0
	Angenommene durch								
15	Verwandte	41	8,2	116	8,5	17	5,3	2	2,1
16	Stiefeltern	252	50,3	706	51,7	179	56,3	45	46,9
17	Nicht Verwandte	208	41,5	544	39,8	122	38,4	49	51,0
18	Angenommene durch deutsche Adoptiveltern	450	89,8	1 189	87,0	275	86,5	83	86,5
19	Verwandte	28	5,6	77	5,6	14	4,4	2	2,1
20	Stiefeltern	220	43,9	596	43,6	147	46,2	35	36,5
21	Nicht Verwandte	202	40,3	516	37,8	114	35,8	46	47,9
22	Angenommene durch nicht deutsche Adoptiveltern	6	1,2	45	3,3	7	2,2	-	-
23	Angenommene durch deutsche/nicht deutsche Adoptiveltern	45	9,0	132	9,7	36	11,3	13	13,5
	Adoptionsvermittlung								
	am Jahresende								
24	in Adoptionspflege untergebrachte Kinder und Jugendliche	306	X	1 098	X	175	X	49	X
25	zur Adoption vorgemerzte Kinder und Jugendliche	54	X	338	X	42	X	21	X
26	vorgemerzte Adoptionsbewerbungen	1 581	X	2 895	X	861	X	167	X
27	vorgemerzte Adoptionsbewerbungen auf je ein/einen zur Adoption vorgemerztes/en Kind/Jugendlichen	29	X	9	X	21	X	8	X

1) Serbien und Montenegro

**Verwandtschaftsverhältnis zu den Adoptiveltern und  
nach Ländern**

Sachsen		Sachsen-Anhalt		Schleswig-Holstein		Thüringen		Nachrichtlich				Lfd Nr
								Früheres Bundesgebiet ohne Berlin		Neue Länder ohne Berlin		
Anzahl	Prozent	Anzahl	Prozent	Anzahl	Prozent	Anzahl	Prozent	Anzahl	Prozent	Anzahl	Prozent	
279	90,0	126	96,2	155	76,0	91	93,8	2 992	62,3	702	90,8	1
31	10,0	5	3,8	49	24,0	6	6,2	1 813	37,7	71	9,2	2
1	0,3	-	-	-	-	-	-	10	0,2	1	0,1	3
-	-	-	-	-	-	-	-	3	0,1	-	-	4
-	-	-	-	-	-	-	-	61	1,3	-	-	5
2	0,6	-	-	5	2,5	-	-	87	1,8	6	0,8	6
1	0,3	-	-	2	1,0	-	-	97	2,0	3	0,4	7
1	0,3	-	-	-	-	-	-	70	1,5	1	0,1	8
-	-	-	-	2	1,0	-	-	18	0,4	-	-	9
-	-	-	-	-	-	-	-	31	0,6	-	-	10
-	-	-	-	2	1,0	-	-	42	0,9	-	-	11
-	-	-	-	1	0,5	-	-	37	0,8	-	-	12
1	0,3	-	-	2	1,0	-	-	72	1,5	3	0,4	13
310	100,0	131	100,0	204	100,0	97	100,0	4 805	100,0	773	100,0	14
9	2,9	4	3,1	6	2,9	3	3,1	347	7,2	23	3,0	15
155	50,0	61	46,6	147	72,1	42	43,3	2 744	57,1	362	46,8	16
146	47,1	66	50,4	51	25,0	52	53,6	1 714	35,7	388	50,2	17
291	93,9	126	96,2	186	91,2	91	93,8	4 053	84,3	729	94,3	18
4	1,3	3	2,3	6	2,9	2	2,1	225	4,7	12	1,6	19
146	47,1	57	43,5	130	63,7	37	38,1	2 227	46,3	337	43,6	20
141	45,5	66	50,4	50	24,5	52	53,6	1 601	33,3	380	49,2	21
4	1,3	1	0,8	3	1,5	3	3,1	140	2,9	10	1,3	22
15	4,8	4	3,1	15	7,4	3	3,1	612	12,7	34	4,4	23
237	X	85	X	149	X	83	X	2 942	X	580	X	24
50	X	24	X	23	X	41	X	699	X	156	X	25
517	X	196	X	311	X	296	X	10 032	X	1 379	X	26
10	X	8	X	14	X	7	X	14	X	9	X	27

Lfd Nr	Gegenstand der Nachweisung	1991	1992	1993	1994	1995	1996
1	Kinder und Jugendliche insgesamt	7 142	8 403	8 687	8 449	7 969	7 420
	Alter von bis unter Jahren						
2	unter 1	208	136	144	100	75	69
3	1 - 3	2 003	2 604	2 489	2 249	2 066	1 768
4	3 - 6	1 441	1 692	1 765	1 682	1 473	1 342
5	6 - 9	1 367	1 484	1 618	1 549	1 457	1 473
6	9 - 12	996	1 171	1 185	1 247	1 170	1 127
7	12 - 15	642	699	848	867	905	860
8	15 - 18	485	617	638	755	823	781
	Geschlecht						
9	männlich	3 631	4 373	4 408	4 252	4 055	3 755
10	weiblich	3 511	4 030	4 279	4 197	3 914	3 665
	Verwandtschaftsverhältnis zu den Adoptiveltern						
11	verwandt	306	399	323	411	375	452
12	Stiefvater/Stiefmutter	3 950	4 040	4 293	4 340	4 151	3 903
13	nicht verwandt	2 886	3 964	4 071	3 698	3 443	3 065
	Staatsangehörigkeit der Adoptiveltern						
14	deutsch	6 517	7 731	7 982	7 818	7 216	6 718
15	nicht deutsch	135	142	136	136	165	130
16	deutsch/nicht deutsch	490	530	569	495	588	572
	Familienstand der abgebenden Eltern/ des sorgeberechtigten Elternteils						
17	ledig	3 095	3 847	4 110	3 715	3 399	3 307
18	verheiratet, zusammenlebend	508	737	676	664	621	613
19	verheiratet, getrennt lebend	203	304	325	342	317	283
20	geschieden	2 965	3 025	3 069	3 134	3 137	2 760
21	verwitwet	157	230	238	248	226	195
22	Eltern sind tot	74	111	108	137	119	109
23	Familienstand unbekannt	140	149	161	209	150	153
24	Deutsche Kinder und Jugendliche	5 787	6 739	7 138	6 958	6 326	5 853
	Alter von bis unter Jahren						
25	unter 1	140	102	102	84	56	49
26	1 - 3	1 433	1 952	1 922	1 762	1 568	1 332
27	3 - 6	1 215	1 387	1 463	1 418	1 218	1 086
28	6 - 9	1 226	1 311	1 448	1 354	1 261	1 251
29	9 - 12	903	1 019	1 046	1 085	980	942
30	12 - 15	537	576	724	735	727	712
31	15 - 18	333	392	433	520	516	481
	Geschlecht						
32	männlich	2 999	3 552	3 699	3 569	3 255	3 003
33	weiblich	2 788	3 187	3 439	3 389	3 071	2 850
34	Nicht Deutsche Kinder und Jugendliche	1 355	1 664	1 549	1 491	1 643	1 567
	Alter von bis unter Jahren						
35	unter 1	68	34	42	16	19	20
36	1 - 3	570	652	567	487	498	436
37	3 - 6	226	305	302	264	255	256
38	6 - 9	141	173	170	195	196	222
39	9 - 12	93	152	139	162	190	185
40	12 - 15	105	123	124	132	178	148
41	15 - 18	152	225	205	235	307	300
	Geschlecht						
42	männlich	632	821	709	683	800	752
43	weiblich	723	843	840	808	843	815
ADOPTIONSVERMITTLUNG							
	am Jahresende						
44	in Adoptionspflege untergebrachte Kinder und Jugendliche	6 689	7 295	6 691	6 384	5 908	5 379
45	zur Adoption vorgemerkte Kinder und Jugendliche	1 285	1 357	1 402	1 414	1 331	1 311
46	vorgemerkte Adoptionsbewerbungen 1)	21 826	25 744	21 711	23 189	19 426	17 310
47	vorgemerkte Adoptionsbewerbungen auf je ein/einen zur Adoption vorgemerkten Kind/Jugendlichen	17	19	15	16	15	13

1) Teilweise Doppelzählung möglich



und Jugendhilfe 1991 - 2002

und Jugendliche  
zahl

1997	1998	1999	2000	2001	2002	2003	2004	Lfd Nr
7 173	7 119	6 399	6 373	5 909	5 668			1
62	82	74	81	96	112			2
1 645	1 542	1 346	1 366	1 315	1 279			3
1 253	1 196	1 052	1 077	938	934			4
1 384	1 346	1 223	1 076	949	922			5
1 098	1 161	1 084	1 099	971	864			6
856	898	796	866	823	801			7
875	894	824	808	817	756			8
3 631	3 551	3 171	3 180	2 884	2 894			9
3 542	3 568	3 226	3 193	3 025	2 774	..		10
599	448	314	327	318	372			11
3 513	3 433	2 916	3 676	3 365	3 117			12
3 061	3 238	3 169	2 370	2 226	2 179			13
6 341	6 159	5 531	5 518	5 059	4 853			14
133	156	174	154	162	155			15
699	804	694	701	688	660			16
2 983	2 981	2 748	2 806	2 776	2 484			17
939	1 017	1 004	391	405	367			18
250	262	233	189	154	140			19
2 431	2 334	1 926	2 385	2 034	2 064			20
242	265	207	237	236	209			21
106	109	96	129	89	113	...		22
212	151	185	236	215	291	..		23
5 481	5 230	4 634	4 482	4 120	3 749			24
44	51	34	54	58	62	..		25
1 245	1 113	946	935	886	822			26
976	898	787	752	673	632			27
1 152	1 085	986	858	737	688			28
909	902	853	830	763	628			29
656	665	574	636	591	552			30
499	516	454	417	412	365			31
2 785	2 652	2 329	2 252	1 984	1 915	..		32
2 696	2 578	2 305	2 230	2 136	1 834	..		33
1 692	1 889	1 765	1 891	1 789	1 919			34
18	31	40	27	38	50	...		35
400	429	400	431	429	457			36
277	298	265	325	265	302			37
232	261	237	218	212	234	...		38
189	259	231	269	208	236			39
200	233	222	230	232	249			40
378	378	370	391	405	391			41
846	899	842	928	900	979			42
846	990	923	963	889	940			43
4 888	4 443	4 260	4 024	3 974	3 640	..		44
1 276	1 123	1 077	942	925	866			45
17 139	15 930	14 524	13 138	12 837	11 616			46
13	14	13	14	14	13			47