

Statistisches Bundesamt

# Löhne und Gehälter

Arbeitskostenerhebungen

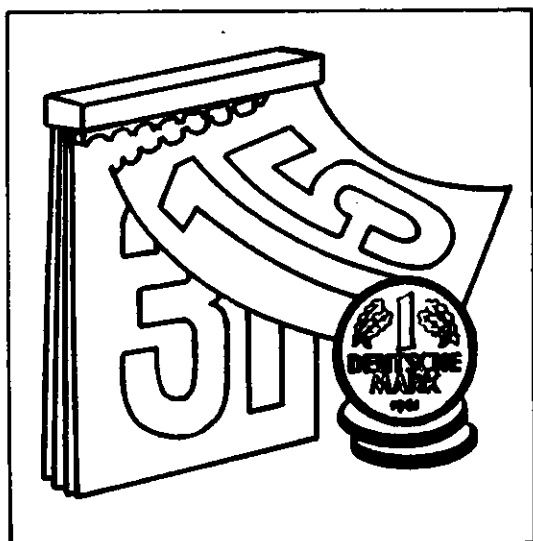

Fachserie **16**

## Heft 3

Arbeitskosten in ausgewählten Dienstleistungsbereichen

**1996**

- Ergebnisse für das frühere Bundesgebiet  
sowie die neuen Länder und Berlin-Ost –

**METZLER  
POESCHEL**

Statistisches Bundesamt  
Bibliothek - Dokumentations - Archiv

**Herausgeber:** Statistisches Bundesamt, Wiesbaden



Fachliche Informationen zu dieser Veröffentlichung können Sie direkt beim Statistischen Bundesamt erfragen:  
Gruppe VI B, Telefon: 06 11 / 75 24 63, Fax: 06 11 / 72 40 00.

**Verlag:** Metzler-Poeschel, Stuttgart

**Verlagsauslieferung:** SFG – Servicecenter Fachverlage GmbH  
Postfach 43 43  
72774 Reutlingen  
Telefon: 0 70 71 / 93 53 50  
Telefax: 0 70 71 / 3 36 53  
Internet: <http://www.s-f-g.com>  
E-Mail: [staba@s-f-g.com](mailto:staba@s-f-g.com)

Erscheinungsfolge: vierjährlich

Erschienen im August 1999

Preis: DM 25,60 / EUR 13,09

Bestellnummer: 2163203 – 96900

Recyclingpapier aus 100 % Altpapier.



Daten aus dieser Veröffentlichung sind auch in unserer Datenbank STATIS-BUND als Zeitreihen gespeichert und können gegen Entgelt via Internet ([www.statistik-bund.de/zeitreih/home.htm](http://www.statistik-bund.de/zeitreih/home.htm)), auf Diskette, Magnetbandkassette oder CD-ROM bezogen werden.

Nähere Informationen dazu erhalten Sie telefonisch unter:

06 11 / 75 - 27 16 oder - 22 56 oder per Fax unter 06 11 / 72 40 00.



Allgemeine Informationen über das Statistische Bundesamt und sein Datenangebot erhalten Sie:

- im Internet: <http://www.statistik-bund.de>

oder bei unserem Informationsservice

65180 Wiesbaden

- Telefon: 06 11 / 75 24 05

- Telefax: 06 11 / 75 33 30

- E-Mail: [info@statistik-bund.de](mailto:info@statistik-bund.de)

© Statistisches Bundesamt, Wiesbaden 1999

Alle Rechte vorbehalten.

Für nichtgewerbliche Zwecke sind Nachdruck und Verbreitung mit Quellenangabe gestattet. Die Verbreitung über elektronische Systeme bedarf stets der vorherigen Genehmigung.

# Inhalt

Textteil	Seite		
1 Die Arbeitskostenerhebung 1996 auf einen Blick.....	4		
2 Verzeichnis der einbezogenen Wirtschaftszweige für das frühere Bundesgebiet.....	9		
3 Verzeichnis der einbezogenen Wirtschaftszweige für die neuen Länder und Berlin-Ost.....	10		
4 Definitionen zu den Tabellen.....	11		
 <b>Tabellenteil</b>		<b>Früheres Bundesgebiet</b>	<b>Neue Länder und Berlin-Ost</b>
1 Arbeitskosten je Vollbeschäftigten im Dienstleistungssektor 1996 nach Kostenarten und Wirtschaftszweigen.....	14		86
2 Arbeitskosten je Vollbeschäftigten im Dienstleistungssektor 1996 nach Kostenarten, ausgewählten Wirtschaftszweigen und Unternehmensgrößenklassen.....	30		102
3 Arbeitskosten je geleisteter Arbeitsstunde im Dienstleistungssektor 1996 nach Wirtschaftszweigen und Unternehmensgrößenklassen.....	53		117
4 Verbreitung ausgewählter Kostenarten im Dienstleistungssektor 1996 nach Wirtschaftszweigen und Unternehmensgrößenklassen.....	54		118
5 Quintile ausgewählter Kostenarten im Dienstleistungssektor 1996 nach Wirtschaftszweigen .....	58		122
6 Unternehmen, Arbeitnehmer, Arbeitsstunden und Aufwendungen für die einzelnen Kostenarten im Dienstleistungssektor 1996 nach ausgewählten Wirtschaftszweigen und Unternehmensgrößenklassen.....	64		128
 <b>Anhang</b>			
Erhebungsvordruck für den Dienstleistungsbereich.....	143		
Quellenverzeichnis.....	151		

## Gebietsstand

Die Angaben für das **frühere Bundesgebiet** beziehen sich auf die Bundesrepublik Deutschland nach dem Gebietsstand bis zum 3.10.1990; sie schließen Berlin-West ein.

Die Angaben für die **neuen Länder und Berlin-Ost** beziehen sich auf die Länder Brandenburg, Mecklenburg-Vorpommern, Sachsen, Sachsen-Anhalt und Thüringen sowie auf Berlin-Ost.

## Zeichenerklärung

- = nichts vorhanden
- . = Zahlenwert geheimzuhalten
- 0 = weniger als die Hälfte von 1 in der letzten besetzten Stelle, jedoch mehr als nichts

**Die Arbeitskostenerhebung 1997 für 1996 wurde europaweit durchgeführt.**

Für das Jahr 1996 wurde europaweit eine Arbeitskostenerhebung bei Unternehmen des Produzierenden Gewerbes, des Groß- und Einzelhandels und des Bank- und Versicherungsgewerbes durchgeführt. Erstmals war in Deutschland das Gastgewerbe einbezogen. Die Erhebung fand als Stichprobe gleichzeitig in allen Mitgliedstaaten der Europäischen Union statt. Das Frageprogramm war weitgehend einheitlich. Längerfristige Vergleiche sind dadurch möglich, daß im früheren Bundesgebiet nach nationalem Recht seit 1957 Arbeitskostenerhebungen stattfinden. In den neuen Ländern und Berlin-Ost wurde die Erhebung 1996 zum zweitenmal durchgeführt.

**Die Stellung der Arbeitskostenerhebung im lohnstatistischen Berichtssystem**

Im lohnstatistischen Berichtssystem nimmt die **Arbeitskostenerhebung** eine zentrale Stellung ein. Ihre Hauptaufgabe liegt darin, die **Kostenbelastung** der Unternehmen durch die Beschäftigung von Arbeitnehmern nach Kostenarten zu quantifizieren. Als wichtige Elemente werden die Bruttolöhne und -gehälter sowie die Personalnebenkosten in ihren Bestandteilen erfaßt. Dies sind alle Aufwendungen der Unternehmen, die mit der Beschäftigung von Arbeitnehmern entstehen (Arbeitgeberbeiträge zur Sozialversicherung, Aufwendungen für die Berufsausbildung und die betriebliche Altersversorgung u.a.).

Will man die Verdienstsituation untersuchen, bietet sich der Rückgriff auf die **Gehalts- und Lohnstrukturerhebung** an. Die Ergebnisse der Strukturerhebungen werden durch die **vierteljährlichen und jährlichen Verdiensterhebungen** im Produzierenden Gewerbe, Handel sowie Kredit- und Versicherungsgewerbe und jährlich durch die **Verdiensterhebungen im Handwerk und in der Landwirtschaft** ergänzt.

Daneben werden in der **Tarifstatistik** laufend die Lohn- und Gehaltsvereinbarungen in ausgewählten Bereichen beobachtet. Die Entwicklung der Tariflöhne und -gehälter wird vor allem in Form von Indizes dargestellt.

### Das lohnstatistische Berichtssystem

- 1 Laufende Erhebungen**
  - 1.1 Verdiensterhebungen**
    - mit vierteljährlicher und jährlicher Periodizität im Produzierenden Gewerbe, Handel, Kredit- und Versicherungsgewerbe (einschl. Verdienstindizes)
    - im Handwerk (Mai)
    - in der Landwirtschaft (September)
  - 1.2 Tarifaufwertungen**
    - Tariflohn- und -gehaltsindizes (Januar, April, Juli, Oktober)
    - Monatliche Tariflohnindizes
    - Tariflohn- und -gehaltssätze (April, Oktober)
- 2 Erhebungen mit mehrjähriger Periodizität**
  - 2.1 ARBEITSKOSTENERHEBUNG**
  - 2.2 Gehalts- und Lohnstrukturerhebung**



**Die Arbeitskostenerhebung ist als Stichprobe konzipiert.** Die Arbeitskostenerhebung ist als **einstufige, geschichtete Stichprobenerhebung** konzipiert. Auswahlinheit ist das Unternehmen, das für seine Betriebe (örtliche Einheiten) meldet.

Für Deutschland wurden 1996 aus etwa 231 000 Unternehmen mit 10 und mehr Arbeitnehmern rund 33 000 ausgewählt. Damit betrug der durchschnittliche **Auswahlsatz 14,3 Prozent**.

Im früheren Bundesgebiet betrug der durchschnittliche **Auswahlsatz 13,3 Prozent** (rund 25 000 Unternehmen von etwa 187 500).

In den neuen Ländern wurden 18,3 Prozent herangezogen. Dort wurden von rund 43 300 Unternehmen rund 7 900 für die Stichprobe ausgewählt.

#### Erhebungsbereich

Entsprechend der statistischen Systematik der Wirtschaftszweige in der Europäischen Gemeinschaft (NACE Rev.1) werden die Betriebe der Unternehmen in nachstehenden Abschnitten der Systematik einbezogen:

<p>„C Bergbau und Gewinnung von Steinen und Erden“,</p> <p>„D Verarbeitendes Gewerbe“,</p> <p>„E Energie- und Wasserversorgung“,</p> <p>„F Baugewerbe“,</p> <p>„G Handel; Instandhaltung und Reparatur von Kraftfahrzeugen und Gebrauchsgütern“,</p> <p>„H Gastgewerbe“ und</p> <p>„J Kredit- und Versicherungsgewerbe (ohne mit dem Kredit- und Versicherungsgewerbe verbundene Tätigkeiten)“.</p>	<div style="display: inline-block; vertical-align: middle;"> <div style="display: inline-block; width: 10px; height: 60px; border-left: 1px solid black; margin-right: 5px;"></div> <div style="display: inline-block; vertical-align: middle;"> <p>Produzierendes Gewerbe</p> </div> </div>
---	--

#### Einbezogener Personenkreis

Der Personenkreis erstreckt sich auf **voll- und teilzeitbeschäftigte Arbeitnehmer**; im Produzierenden Gewerbe (Abschnitte C bis F der NACE Rev. 1) gegliedert sogar nach Arbeitern/-innen und Angestellten.

#### **Nicht einbezogen werden:**

1. Von der Sozialversicherungspflicht wegen geringfügig entlohnter oder kurzfristiger Beschäftigung befreite Personen,
2. Heimarbeiter,
3. gesetzliche Vertreter juristischer Personen, z.B. Vorstandsmitglieder,
4. Beamte sowie
5. ausschließlich auf Provisionsbasis tätige Personen.

*Teilzeitbeschäftigte und nicht während des ganzen Berichtsjahres beschäftigte Arbeitnehmer werden in Vollzeiteinheiten umgerechnet.*

**Der Begriff der Arbeitskosten** wurde 1966 auf der 11. Internationalen Konferenz der Arbeitsstatistiker bei der Internationalen Arbeitsorganisation (ILO) in Genf festgelegt.

**Die Arbeitskosten umfassen folgende Positionen:**

1. Verdienste in der Gliederung
  - Entgelt für geleistete Arbeitszeit,
  - Vergütung arbeitsfreier Zeiten,
  - Sonderzahlungen,
  - Naturalleistungen (einschl. Wohnungsfürsorge);

## 2. Arbeitgeberleistungen für die soziale Sicherheit ihrer Arbeitnehmer,

*darunter:*

- Arbeitgeberpflichtbeiträge zur Sozialversicherung,
- Aufwendungen für die betriebliche Altersversorgung;
- sonstige Arbeitskosten mit *gesondertem Nachweis* der Aufwendungen für die berufliche Bildung sowie der Kosten von Belegschaftseinrichtungen;
- als Arbeitskosten betrachtete Abgaben, wie die Ausgleichsabgaben nach dem Schwerbehindertengesetz und
- Erstattungen von Arbeitskosten durch den Staat sowie
- „negative“ Aufwendungen, z.B. Auflösungen von Rückstellungen zur betrieblichen Altersversorgung im Berichtsjahr.

Das **Arbeitsvolumen** wird in Form der **geleisteten Arbeitsstunden** der Arbeiter und Angestellten erfragt.

Für nationale Zwecke erfolgt eine Aufgliederung nach **Entgelt für geleistete Arbeitszeit** und **Personalnebenkosten** (s. Schaubild, Seite 8)

National werden die Arbeitskosten in der Aufgliederung nach **Entgelt für geleistete Arbeitszeit** und **Personalnebenkosten** nachgewiesen.

Das **Entgelt für geleistete Arbeitszeit** umfaßt die Bezahlung der effektiv geleisteten Arbeitszeit (ohne Berücksichtigung von Sonderzahlungen). Bei Arbeitern ergibt sich dieser Wert durch Multiplikation des Stundenlohnsatzes mit der Zahl der geleisteten Stunden. Bei Angestellten wird das Monatsgehalt mit der Zahl der effektiv gearbeiteten Monate multipliziert.

**Alle anderen Aufwendungen stellen die Personalnebenkosten dar.**

- |   |   |
|---|---|
| - Sonderzahlungen:                        | Gratifikationen, Leistungen zur Vermögensbildung  |
| - Vergütung arbeitsfreier Tage:           | Urlaubsvergütung, Lohnfortzahlung im Krankheitsfall, gesetzliche Feiertage                            |
| - Aufwendungen für Vorsorgeeinrichtungen: | Arbeitgeberpflichtbeiträge zur Sozialversicherung, Aufwendungen für die betriebliche Altersversorgung |
| - Sonstige Personalnebenkosten:           | Entlassungsentschädigungen, Aufwendungen für die berufliche Bildung                                   |

Diese Begriffsbildung hat vor allem eine kalkulatorische Zielsetzung. Sie ermöglicht die Berechnung der Kennziffer „Personalnebenkosten/Entgelt für geleistete Arbeitszeit“, die als Zuschlagssatz auf den Stundenlohn für die bei einem Auftrag anzusetzende Arbeitszeit zu verwenden ist, um die gesamten Kosten einer Arbeitsstunde zu ermitteln.

Beispielsweise beliefen sich die Personalnebenkosten je Arbeitnehmer im Durchschnitt aller erfaßten Dienstleistungsbereiche des früheren Bundesgebietes 1996 auf 34 101 DM und das Entgelt für geleistete Arbeitszeit auf 42 783 DM; für die Kennziffer „Personalnebenkosten/Entgelt für geleistete Arbeitszeit“ errechnet sich somit ein Wert von 0,7971. Die Unternehmen im Dienstleistungsbereich mußten demnach dem durchschnittlichen Stundenverdienst von 25,89 DM weitere 20,64 DM ( $25,89 \text{ DM} \times 0,7971$ ) als Personalnebenkosten zuschlagen, um die gesamten Kosten einer geleisteten Arbeitsstunde zu berücksichtigen.

**In Europa wird der Nachweis  
on direkten und indirekten  
Kosten gewählt.**

Das Statistische Amt der Europäischen Gemeinschaften (Eurostat) weist die Arbeitskosten für die Mitgliedstaaten in der Gliederung nach *direkten und indirekten Kosten nach*. Diese Unterteilung kann mit der in Deutschland gebräuchlichen Untergliederung nach *Entgelt für geleistete Arbeitszeit* und *Personalnebenkosten* relativ leicht kompatibel gemacht werden.

**Da zahlreiche Aufwands-  
positionen erfaßt werden,  
kann die Struktur der  
Arbeitskosten in tiefer  
Gliederung dargestellt  
werden.**

Die besondere Aussagekraft der *Arbeitskostenerhebung* ergibt sich dadurch, daß sie Arbeitskosten in tiefer Gliederung *nach Aufwandsarten* nachweist.

Die Ergebnisse der Arbeitskostenerhebung 1996 werden in 4 Publikationen veröffentlicht. Das bereits erschienene Heft 1 zur Arbeitskostenerhebung 1996 enthält erstmals Ergebnisse für Deutschland.

Angaben zu den Arbeitskosten je geleisteter Stunde, Summenangaben für sämtliche Merkmale nach Unternehmensgrößenklassen, Angaben zur Qualitätsbeurteilung (relativer Standardfehler), ausgewählte Arbeitskosten nach der Unternehmensgröße und Quintilen sowie ein kurzgefaßter Vergleich 1996 zu 1992 für ausgewählte Merkmale werden auf Anforderung als Arbeitsunterlage zur Verfügung gestellt.

Ebenfalls publiziert wurde bereits Heft 2 „Arbeitskosten im Produzierenden Gewerbe 1996“, das ebenso wie das vorliegende Heft 3 „Arbeitskosten in ausgewählten Dienstleistungsbereichen 1996“ Angaben für das frühere Bundesgebiet bzw. die neuen Länder nachweist.

# DEUTSCHE GLIEDERUNG DER ARBEITSKOSTEN

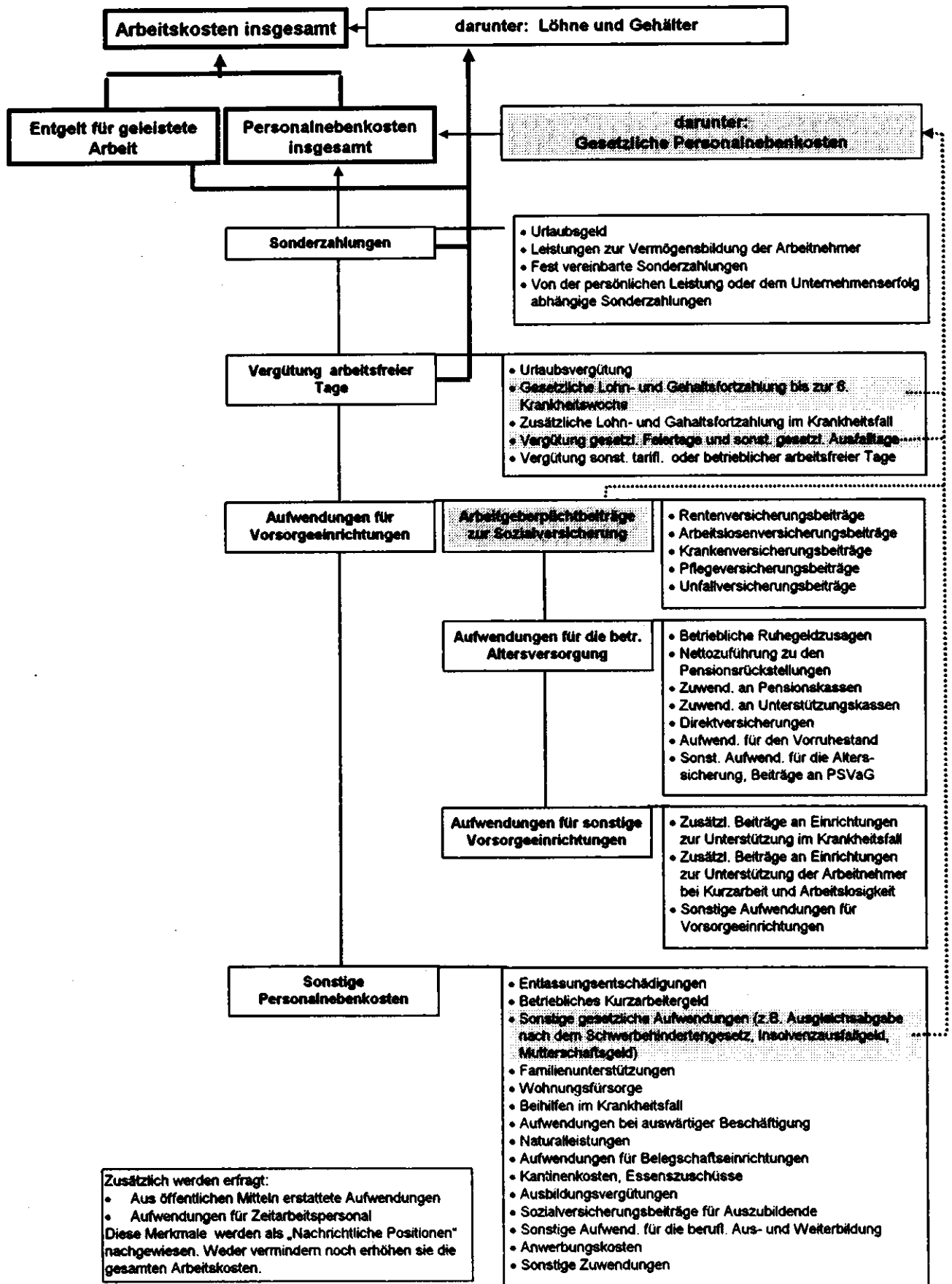

**Verzeichnis der einbezogenen Wirtschaftszweige \*)**  
Früheres Bundesgebiet

Schlüsselr. gem. WZ 93 1)	Bezeichnung des Wirtschaftszweigs	Tabelle					
		1	2	3	4	5	6
		Seite					
<b>G, H, J</b> <b>(ohne 65.11</b> <b>und 67)</b>	<b>Handel; Instandhaltung und Reparatur von Kraftfahrzeugen und</b> <b>Gebrauchsgütern;</b>						
<b>G</b>	<b>Gastgewerbe; Kredit- und Versicherungsgewerbe</b>	14	30	53	54	58	64
<b>GA</b>	<b>Handel; Instandhaltung und Reparatur von Kraftfahrzeugen und</b> <b>Gebrauchsgütern</b>	14	31	53	54	58	66
<b>60</b>	<b>Handel; Instandhaltung und Reparatur von Kraftfahrzeugen und</b> <b>Gebrauchsgütern</b>	14	31	53	54	58	66
<b>50</b>	<b>Kraftfahrzeughandel; Instandhaltung und Reparatur von Kraft-</b> <b>fahrzeugen; Tankstellen</b>	15	32	53		58	68
<b>50.1</b>	<b>Handel mit Kraftwagen</b>	15		53			
<b>50.2</b>	<b>Instandhaltung und Reparatur von Kraftwagen</b>	16		53			
<b>50.3</b>	<b>Handel mit Kraftwagenteilen und Zubehör</b>	16	33	53			
<b>50.4</b>	<b>Handel mit Krafträdern, Teilen und Zubehör; Instandhaltung und</b> <b>Reparatur von Krafträdern</b>			53			
<b>50.5</b>	<b>Tankstellen</b>	17		53			
<b>51</b>	<b>Handelsvermittlung und Großhandel (ohne Handel mit Kraftfahrzeugen)</b>	17	34	53		60	70
<b>51.1</b>	<b>Handelsvermittlung</b>	18		53			
<b>51.2 - 51.7</b>	<b>Großhandel</b>	18	35	53			72
<b>51.2</b>	<b>Großhandel mit landwirtschaftlichen Grundstoffen und lebenden Tieren</b>	19		53			
<b>51.3</b>	<b>Großhandel mit Nahrungsmitteln, Getränken und Tabakwaren</b>	19	36	53			
<b>51.4</b>	<b>Großhandel mit Gebrauchs- und Verbrauchsgütern</b>	20	37	53			
<b>51.5</b>	<b>Großhandel mit Rohstoffen, Halbwaren, Altmaterial und Reststoffen</b>	20	38	53			
<b>51.6</b>	<b>Großhandel mit Maschinen, Ausrüstungen und Zubehör</b>	21	39	53			
<b>51.7</b>	<b>Sonstiger Großhandel</b>	21	40	53			
<b>52</b>	<b>Einzelhandel (ohne Handel mit Kraftfahrzeugen und ohne Tankstellen);</b> <b>Reparatur von Gebrauchsgütern</b>	22	41	53		60	74
<b>52.1</b>	<b>Einzelhandel mit Waren verschiedener Art (in Verkaufsräumen)</b>	22	42	53			
<b>52.2</b>	<b>Facheinzelhandel mit Nahrungsmitteln, Getränken und Tabakwaren</b> <b>(in Verkaufsräumen)</b>	23	43	53			
<b>52.3</b>	<b>Apotheken; Facheinzelhandel mit medizinischen, orthopädischen und</b> <b>kosmetischen Artikeln (in Verkaufsräumen)</b>	23		53			
<b>52.4</b>	<b>Sonstiger Facheinzelhandel (in Verkaufsräumen)</b>	24	44	53			
<b>52.5</b>	<b>Einzelhandel mit Antiquitäten und Gebrauchsgütern (in Verkaufs-</b> <b>räumen)</b>	•	•	•	•	•	•
<b>52.6</b>	<b>Einzelhandel (nicht in Verkaufsräumen)</b>	24	45	53			
<b>52.7</b>	<b>Reparatur von Gebrauchsgütern</b>			53			
<b>H</b>	<b>Gastgewerbe</b>	25	46	53	56	60	76
<b>HA</b>	<b>Gastgewerbe</b>	25	46	53	56	60	76
<b>55</b>	<b>Gastgewerbe</b>	25	46	53	56	60	76
<b>55.1</b>	<b>Hotels, Gasthöfe, Pensionen und Hotels garnis</b>	25	47	53			
<b>55.2</b>	<b>Sonstiges Beherbergungsgewerbe</b>	26		53			
<b>55.3</b>	<b>Restaurants, Cafés, Eisdielen und Imbißhallen</b>	26	48	53			
<b>55.4</b>	<b>Sonstiges Gaststättengewerbe</b>	27		53			
<b>55.5</b>	<b>Kantinen und Caterer</b>	27		53			
<b>J (oh. 65.11</b> <b>und 67)</b>	<b>Kredit- und Versicherungsgewerbe</b>	28	49	53	56	62	78
<b>JA (oh. 65.11</b> <b>und 67)</b>	<b>Kredit- und Versicherungsgewerbe</b>	28	49	53	56	62	78
<b>65 (oh. 65.11)</b>	<b>Kreditgewerbe</b>	28	50	53		62	80
<b>65.12</b>	<b>Kreditinstitute (ohne Spezialkreditinstitute)</b>		51	53			
<b>65.2</b>	<b>Sonstige Finanzierungsinstitutionen</b>			53			
<b>66</b>	<b>Versicherungsgewerbe</b>	29	52	53		62	82
<b>66.0</b>	<b>Versicherungsgewerbe</b>	29	52	53		62	82

Fußnoten siehe Seite 10.

**Verzeichnis der einbezogenen Wirtschaftszweige \*)**  
**Neue Länder und Berlin-Ost**

Schlüsselnr. gem. WZ 93 1)	Bezeichnung des Wirtschaftszweigs	Tabelle					
		1	2	3	4	5	6
		Seite					
<b>G, H, J</b> <b>(ohne 65.11</b> <b>und 67)</b>	<b>Handel; Instandhaltung und Reparatur von Kraftfahrzeugen und</b> <b>Gebrauchsgütern;</b>						
<b>G</b>	<b>Gastgewerbe; Kredit- und Versicherungsgewerbe</b>	86	102	117	118	122	128
<b>GA</b>	<b>Handel; Instandhaltung und Reparatur von Kraftfahrzeugen und</b> <b>Gebrauchsgütern</b>	86	103	117	118	122	130
<b>50</b>	<b>Kraftfahrzeughandel; Instandhaltung und Reparatur von Kraft-</b> <b>fahrzeugen; Tankstellen</b>	86	103	117	118	122	130
<b>50.1</b>	<b>Handel mit Kraftwagen</b>	87	104	117		122	132
<b>50.2</b>	<b>Instandhaltung und Reparatur von Kraftwagen</b>	87		117			
<b>50.3</b>	<b>Handel mit Kraftwagenteilen und Zubehör</b>	88		117			
<b>50.4</b>	<b>Handel mit Krafträdern, Teilen und Zubehör; Instandhaltung und</b> <b>Reparatur von Krafträdern</b>	•	•	•	•	•	•
<b>50.5</b>	<b>Tankstellen</b>			117			
<b>51</b>	<b>Handelsvermittlung und Großhandel (ohne Handel mit Kraftfahrzeugen)</b>	89	105	117		124	134
<b>51.1</b>	<b>Handelsvermittlung</b>	89		117			
<b>51.2 - 51.7</b>	<b>Großhandel</b>	90	106	117			
<b>51.2</b>	<b>Großhandel mit landwirtschaftlichen Grundstoffen und lebenden Tieren</b>	90		117			
<b>51.3</b>	<b>Großhandel mit Nahrungsmitteln, Getränken und Tabakwaren</b>	91	107	117			
<b>51.4</b>	<b>Großhandel mit Gebrauchs- und Verbrauchsgütern</b>	91	108	117			
<b>51.5</b>	<b>Großhandel mit Rohstoffen, Halbwaren, Altmaterial und Reststoffen</b>	92	109	117			
<b>51.6</b>	<b>Großhandel mit Maschinen, Ausrüstungen und Zubehör</b>	92		117			
<b>51.7</b>	<b>Sonstiger Großhandel</b>	93		117			
<b>52</b>	<b>Einzelhandel (ohne Handel mit Kraftfahrzeugen und ohne Tankstellen);</b> <b>Reparatur von Gebrauchsgütern</b>	93	110	117		124	136
<b>52.1</b>	<b>Einzelhandel mit Waren verschiedener Art (in Verkaufsräumen)</b>	94	111	117			
<b>52.2</b>	<b>Facheinzelhandel mit Nahrungsmitteln, Getränken und Tabakwaren</b> <b>(in Verkaufsräumen)</b>	94		117			
<b>52.3</b>	<b>Apotheken; Facheinzelhandel mit medizinischen, orthopädischen und</b> <b>kosmetischen Artikeln (in Verkaufsräumen)</b>	95		117			
<b>52.4</b>	<b>Sonstiger Facheinzelhandel (in Verkaufsräumen)</b>	95		117			
<b>52.5</b>	<b>Einzelhandel mit Antiquitäten und Gebrauchtwaren (in Verkaufs-</b> <b>räumen)</b>	-	-	-	-	-	-
<b>52.6</b>	<b>Einzelhandel (nicht in Verkaufsräumen)</b>	96		117			
<b>52.7</b>	<b>Reparatur von Gebrauchsgütern</b>	96		117			
<b>H</b>	<b>Gastgewerbe</b>	97	112	117	120	124	138
<b>HA</b>	<b>Gastgewerbe</b>	97	112	117	120	124	138
<b>55</b>	<b>Gastgewerbe</b>	97	112	117	120	124	138
<b>55.1</b>	<b>Hotels, Gasthöfe, Pensionen und Hotels garnis</b>	97		117			
<b>55.2</b>	<b>Sonstiges Beherbergungsgewerbe</b>	98		117			
<b>55.3</b>	<b>Restaurants, Cafés, Eisdielen und Imbißhallen</b>	98		117			
<b>55.4</b>	<b>Sonstiges Gaststättengewerbe</b>			117			
<b>55.5</b>	<b>Kantinen und Caterer</b>	99		117			
<b>J (oh. 65.11</b> <b>und 67)</b>	<b>Kredit- und Versicherungsgewerbe</b>	99	113	117	120	126	140
<b>JA (oh. 65.11</b> <b>und 67)</b>	<b>Kredit- und Versicherungsgewerbe</b>	99	113	117	120	126	140
<b>65 (oh. 65.11)</b>	<b>Kreditgewerbe</b>	100	114	117		126	
<b>65.12</b>	<b>Kreditinstitute (ohne Spezialkreditinstitute)</b>	100	115	117			
<b>65.2</b>	<b>Sonstige Finanzierungsinstitutionen</b>	•	•	•	•	•	•
<b>66</b>	<b>Versicherungsgewerbe</b>	101	116	117		126	
<b>66.0</b>	<b>Versicherungsgewerbe</b>	101	116	117		126	

\*) Für einen Teil der einbezogenen Wirtschaftszweige konnten keine Daten bekanntgegeben werden, da diese Wirtschaftszweige entweder nicht besetzt waren (Kennzeichen: " - ") oder nicht die zur Gewährleistung des Datenschutzes erforderliche Zahl der Erhebungseinheiten umfaßten (Kennzeichen: " • "). Darüber hinaus wurden aus Raumgründen nicht alle verfügbaren Angaben wiedergegeben. Auf Anfrage werden den Benutzern die nicht publizierten Daten gegen Kostenerstattung zur Verfügung gestellt, soweit sie nicht aus Datenschutzgründen der Geheimhaltung unterliegen. - 1) Klassifikation der Wirtschaftszweige, Ausgabe 1993 (WZ 93).

## Definitionen zu den Tabellen

**Arbeitnehmer:** Als Arbeitnehmer werden die rentenversicherungspflichtigen Arbeitnehmer ohne Heimarbeiter, Vertreter juristischer Personen und ohne ausschließlich auf Provisionsbasis tätige Personen gezählt. Teilzeitbeschäftigte sind entsprechend ihrer Arbeitszeit in Vollzeitbeschäftigte umgerechnet worden.

**Geleistete Arbeitsstunden:** Als geleistete Arbeitsstunden werden die bezahlten Stunden abzüglich der bezahlten Ausfallstunden (Urlaub, Krankheit, gesetzliche Feiertage und sonstige vergütete Ausfallstunden) erfaßt.

**Entgelt für geleistete Arbeit:** Löhne und Gehälter vermindert um die in den Personalnebenkosten nachgewiesenen Bestandteile Sonderzahlungen und Vergütung arbeitsfreier Tage.

**Sonderzahlungen:** Zu den Sonderzahlungen rechnen die vermögenswirksamen Leistungen nach dem Vermögensbildungsgesetz, das „zusätzlich“ zum normalen Entgelt für die Urlaubstage gezahlte (zusätzliche) Urlaubsgeld sowie Gratifikationen, 13. Monatsgehalt, Jahresabschlußzahlungen und sonstige unregelmäßige Zahlungen, wie Jubiläumsgelder und Prämien für Verbesserungsvorschläge.

**Vergütung arbeitsfreier Tage:** Nachgewiesen werden hier das Urlaubsentgelt (einschl. der Urlaubsentschädigungen), die gesetzliche Lohn- und Gehaltsfortzahlung (Lohn- und Gehaltsfortzahlungen im Krankheitsfall bis zur sechsten Kalenderwoche), zusätzliche Lohn- und Gehaltsfortzahlungen über die sechste Kalenderwoche hinaus, insbesondere die Zuschüsse zum Krankengeld, Vergütung der gesetzlichen Feiertage und sonstiger Ausfallzeiten, wie arbeitsfreie bezahlte Tage bei Familienereignissen und Ausübung eines Ehrenamtes oder Ausfallzeiten durch Betriebsversammlungen, Arztbesuche während der Arbeitszeit, sowie tarifliche oder freiwillig bezahlte Pausen.

**Aufwendungen für Vorsorgeeinrichtungen:** Sie umfassen neben den Arbeitgeberpflichtbeiträgen zur Renten-, Kranken-, Pflege-, Arbeitslosen- und Unfallversicherung die Aufwendungen für die betriebliche Altersversorgung (Rentenzahlungen aufgrund betrieblicher Ruhegeldzusagen, Nettozuführung zu den Pensionsrückstellungen nach § 6 a EStG, Aufwendungen für den Vorruhestand,

Zuwendungen an Pensions- und Unterstützungskassen, Beiträge zu Direktversicherungen, Beiträge an den Pensions-Sicherungs-Verein aG, vom Arbeitgeber übernommene Arbeitnehmeranteile zur Rentenversicherung, Zuwendungen an Zusatzversorgungskassen) sowie Aufwendungen für sonstige Vorsorgeeinrichtungen (vom Arbeitgeber übernommene Beiträge zu Kranken-, Unfall- und sonstigen Versicherungen des Arbeitnehmers, Zuwendungen an Unterstützungskassen, soweit sie nicht der Altersversorgung dienen, Aufwendungen zur Verdienstsicherung bei Krankheit oder Rationalisierung u. ä.).

**Sonstige Personalnebenkosten:** Hierzu gehören die Entlassungsentschädigungen (einschl. der bei Beendigung von Arbeitsverhältnissen gezahlten Abfindungen); betriebliches Kurzarbeitergeld; Zuschuß zum Mutterschaftsgeld; sonstige gesetzliche Aufwendungen wie die Ausgleichsabgabe nach dem Schwerbehindertengesetz, Umlage für das Insolvenzausfallgeld; Familienunterstützungen (Verheirateten- und Kinderzuschläge, Zuwendungen bei Heirat, Krankheit, Geburt, Tod; bei Unternehmen, die nach dem Bundesangestelltentarif vergüten, die Differenz zwischen dem Ortszuschlag für Ledige und dem tatsächlich gezahlten Ortszuschlag); Wohnungsfürsorge (Mietzuschüsse, verlorene Baukostenzuschüsse des Arbeitgebers, Aufwendungen durch verbilligt abgegebenen Mietraum, verbilligte Kredite, verbilligtes Bauland); Beihilfen im Krankheitsfall (einschl. der Aufwendungen für Kur- und Erholungsaufenthalte, für Zahnersatz und medizinische Hilfsmittel); Verpflegungszuschüsse, Auslösungen (ohne Ersatz betriebsbedingter Aufwendungen des Arbeitnehmers, wie z. B. der Fahrtkosten); Naturalleistungen (Aufwendungen für Deputatkohle, Verpflegung, Getränke, Sachgeschenke jeder Art, Beköstigung der Arbeitnehmer anlässlich von Betriebsfeiern, Kosten der Betriebsausflüge); Aufwendungen für Belegschaftseinrichtungen (Sach- und Fremdkosten für den betrieblichen Gesundheitsdienst einschl. Erholungsfürsorge sowie für den Betriebsrat, für Kantinen, Werksbibliotheken, Sportanlagen, Kindergärten, Verkehrsmittel, soweit sie der Beförderung zwischen Wohnung und Arbeitsplatz dienen u. ä.); Ausbildungsvergütungen; sonstige Aufwendungen für die berufliche Aus- und Weiterbildung (neben den Sach- und Fremdkosten auch die Arbeitgeberbeiträge zur Sozialversicherung für Auszubildende); Anwerbungskosten; sonstige direkte Zuwendungen (vom Arbeitgeber übernommene Lohn- und Kirchensteuern, den Arbeitnehmern erstattete Kontoführungsgebühren u. ä.).





## **Tabellenteil**

### **Früheres Bundesgebiet**

1 Arbeitskosten je Vollbeschäftigten im Dienstleistungssektor 1996 nach Kostenarten und Wirtschaftszweigen \*)  
Früheres Bundesgebiet

Lfd. Nr.	Kostenart	Arbeitskosten je vollbeschäftigten Arbeitnehmer 1)	
		DM	% 2)
Handel; Instandhaltung u. Rep. v. Kraftfahrzeugen u. Gebrauchsgütern; Gastgewerbe; Kredit- u. Versicherungsgewerbe			
1	Entgelt für geleistete Arbeit 3)	42 783	100,0
2	Personalnebenkosten insgesamt	34 101	79,7
3	dar.: Gesetzliche Personalnebenkosten 4)	15 344	36,9
4	Sonderzahlungen 5)	6 411	15,0
5	Urlaubsgeld	1 314	3,1
6	Leistungen zur Vermögensbildung der Arbeitnehmer	496	1,2
7	Sonstige fest vereinbarte Sonderzahlungen	3 197	7,5
8	Leistungs- und gewinnabhängige Sonderzahlungen	1 405	3,3
9	Vergütung arbeitsfreier Tage	9 881	23,1
10	Urlaubsvergütung	5 851	13,7
11	Gesetzliche Lohn- und Gehaltsfortzahlung im Krankheitsfall 6)	1 612	3,8
12	Zusätzliche Lohn- und Gehaltsfortzahlung im Krankheitsfall	83	0,2
13	Vergütung gesetzl. Feiertage u. sonst. gesetzl. Ausfallzeiten	2 115	4,9
14	Vergütung sonstiger betriebl. oder tarifl. arbeitsfreier Tage	220	0,5
15	Aufwendungen für Vorsorgeeinrichtungen	14 311	33,4
16	Arbeitgeberpflichtbeiträge zur Sozialversicherung	11 400	26,6
17	Rentenversicherungsbeiträge	5 300	12,4
18	Arbeitslosenversicherungsbeiträge	1 780	4,2
19	Kranken- und Pflegeversicherungsbeiträge	3 795	8,9
20	Unfallversicherungsbeiträge	525	1,2
21	Aufwendungen für die betriebliche Altersversorgung	2 875	6,7
22	dar.: Nettozuführung zu den Pensionsrückstellungen 7)	851	2,0
23	Aufwendungen für den Vorruhestand	247	0,6
24	Aufwendungen für sonstige Vorsorgeeinrichtungen	36	0,1
25	Sonstige Personalnebenkosten	3 497	8,2
26	Entlassungsentschädigungen, betriebliches Kurzarbeitergeld	552	1,3
27	Sonstige gesetzliche Aufwendungen 8)	217	0,5
28	Familienunterstützungen	129	0,3
29	Wohnungsfürsorge	50	0,1
30	Beihilfen im Krankheitsfall	37	0,1
31	Auslösungen, Trennungsentschädigungen u. ä. 9)	54	0,1
32	Naturalleistungen	138	0,3
33	Aufwendungen für Belegschaftseinrichtungen	250	0,6
34	Ausbildungsvergütungen	1 120	2,6
35	Sonstige Aufwendungen für die berufl. Aus- und Weiterbildung	662	1,5
36	Sonstige Zuwendungen	288	0,7
37	Arbeitskosten insgesamt	76 883	179,7
38	dar.: Löhne und Gehälter 10)	59 076	138,1
Nachrichtlich:			
39	Erstattete Arbeitskosten nach § 54 AFG u. ä.	31	0,1
40	Aufwendungen für Zeitarbeitspersonal	219	
41	Arbeitskosten je geleisteter Stunde	46,53	

Handel; Instandhaltung und Reparatur von Kraftfahrzeugen und Gebrauchsgütern

1	Entgelt für geleistete Arbeit 3)	40 954	100,0
2	Personalnebenkosten insgesamt	28 743	70,2
3	dar.: Gesetzliche Personalnebenkosten 4)	14 514	35,4
4	Sonderzahlungen 5)	4 961	12,1
5	Urlaubsgeld	1 445	3,5
6	Leistungen zur Vermögensbildung der Arbeitnehmer	364	0,9
7	Sonstige fest vereinbarte Sonderzahlungen	2 169	5,3
8	Leistungs- und gewinnabhängige Sonderzahlungen	983	2,4
9	Vergütung arbeitsfreier Tage	9 199	22,5
10	Urlaubsvergütung	5 534	13,5
11	Gesetzliche Lohn- und Gehaltsfortzahlung im Krankheitsfall 6)	1 500	3,7
12	Zusätzliche Lohn- und Gehaltsfortzahlung im Krankheitsfall	72	0,2
13	Vergütung gesetzl. Feiertage u. sonst. gesetzl. Ausfallzeiten	1 981	4,8
14	Vergütung sonstiger betriebl. oder tarifl. arbeitsfreier Tage	112	0,3
15	Aufwendungen für Vorsorgeeinrichtungen	11 989	29,3
16	Arbeitgeberpflichtbeiträge zur Sozialversicherung	10 839	26,5
17	Rentenversicherungsbeiträge	4 983	12,2
18	Arbeitslosenversicherungsbeiträge	1 677	4,1
19	Kranken- und Pflegeversicherungsbeiträge	3 628	8,9
20	Unfallversicherungsbeiträge	551	1,3
21	Aufwendungen für die betriebliche Altersversorgung	1 136	2,8
22	dar.: Nettozuführung zu den Pensionsrückstellungen 7)	334	0,8
23	Aufwendungen für den Vorruhestand	14	0,0
24	Aufwendungen für sonstige Vorsorgeeinrichtungen	14	0,0
25	Sonstige Personalnebenkosten	2 593	6,3
26	Entlassungsentschädigungen, betriebliches Kurzarbeitergeld	522	1,3
27	Sonstige gesetzliche Aufwendungen 8)	193	0,5
28	Familienunterstützungen	16	0,0
29	Wohnungsfürsorge	12	0,0
30	Beihilfen im Krankheitsfall	1	0,0
31	Auslösungen, Trennungsentschädigungen u. ä. 9)	62	0,2
32	Naturalleistungen	122	0,3
33	Aufwendungen für Belegschaftseinrichtungen	115	0,3
34	Ausbildungsvergütungen	989	2,4
35	Sonstige Aufwendungen für die berufl. Aus- und Weiterbildung	368	0,9
36	Sonstige Zuwendungen	193	0,5
37	Arbeitskosten insgesamt	69 697	170,2
38	dar.: Löhne und Gehälter 10)	55 115	134,6
39	Nachrichtlich:		
40	Erstattete Arbeitskosten nach § 54 AFG u. ä.	37	0,1
41	Aufwendungen für Zeitarbeitspersonal	225	
	Arbeitskosten je geleisteter Stunde	42,11	

Fußnoten siehe Ende der Tabelle.

**1 Arbeitskosten je Vollbeschäftigten im Dienstleistungssektor 1996 nach Kostenarten und Wirtschaftszweigen \*)**  
Früheres Bundesgebiet

Lfd. Nr.	Kostenart	Arbeitskosten je vollbeschäftigten Arbeitnehmer 1)	
		DM	% 2)
Kraftfahrzeughandel; Instandhaltung und Reparatur von Kraftfahrzeugen; Tankstellen			
1	Entgelt für geleistete Arbeit 3)	41 656	100,0
2	Personalnebenkosten insgesamt	30 386	72,9
3	dar.: Gesetzliche Personalnebenkosten 4)	15 192	38,5
4	Sonderzahlungen 5)	5 127	12,3
5	Urlaubsgeld	2 284	5,5
6	Leistungen zur Vermögensbildung der Arbeitnehmer	513	1,2
7	Sonstige fest vereinbarte Sonderzahlungen	1 723	4,1
8	Leistungs- und gewinnabhängige Sonderzahlungen	607	1,5
9	Vergütung arbeitsfreier Tage	9 457	22,7
10	Urlaubsvergütung	5 749	13,8
11	Gesetzliche Lohn- und Gehaltsfortzahlung im Krankheitsfall 6)	1 438	3,5
12	Zusätzliche Lohn- und Gehaltsfortzahlung im Krankheitsfall	78	0,2
13	Vergütung gesetzl. Feiertage u. sonst. gesetzl. Ausfallzeiten	2 086	5,0
14	Vergütung sonstiger betriebl. oder tarifl. arbeitsfreier Tage	107	0,3
15	Aufwendungen für Vorsorgeeinrichtungen	12 164	29,2
16	Arbeitgeberpflichtbeiträge zur Sozialversicherung	11 497	27,8
17	Rentenversicherungsbeiträge	5 199	12,5
18	Arbeitslosenversicherungsbeiträge	1 753	4,2
19	Kranken- und Pflegeversicherungsbeiträge	3 810	9,1
20	Unfallversicherungsbeiträge	736	1,8
21	Aufwendungen für die betriebliche Altersversorgung	652	1,6
22	dar.: Nettozuführung zu den Pensionsrückstellungen 7)	133	0,3
23	Aufwendungen für den Vorruhestand	3	0,0
24	Aufwendungen für sonstige Vorsorgeeinrichtungen	16	0,0
25	Sonstige Personalnebenkosten	3 617	8,7
26	Entlassungsentschädigungen, betriebliches Kurzarbeitergeld	284	0,7
27	Sonstige gesetzliche Aufwendungen 8)	171	0,4
28	Familienunterstützungen	8	0,0
29	Wohnungsfürsorge	2	0,0
30	Beihilfen im Krankheitsfall	0	0,0
31	Auslösungen, Trennungsentschädigungen u. ä. 9)	20	0,0
32	Naturalleistungen	31	0,1
33	Aufwendungen für Belegschaftseinrichtungen	100	0,2
34	Ausbildungsvergütungen	2 206	5,3
35	Sonstige Aufwendungen für die berufl. Aus- und Weiterbildung	664	1,6
36	Sonstige Zuwendungen	131	0,3
37	<b>Arbeitskosten insgesamt</b>	<b>72 020</b>	<b>172,9</b>
38	dar.: Löhne und Gehälter 10)	56 239	135,0
39	Nachrichtlich:		
40	Erstattete Arbeitskosten nach § 54 AFG u. ä.	49	0,1
41	Aufwendungen für Zeitarbeitspersonal	111	
	Arbeitskosten je geleisteter Stunde	43,64	

**Handel mit Kraftwagen**

1	Entgelt für geleistete Arbeit 3)	42 468	100,0
2	Personalnebenkosten insgesamt	31 824	74,9
3	dar.: Gesetzliche Personalnebenkosten 4)	15 520	38,5
4	Sonderzahlungen 5)	5 523	13,0
5	Urlaubsgeld	2 593	6,1
6	Leistungen zur Vermögensbildung der Arbeitnehmer	536	1,3
7	Sonstige fest vereinbarte Sonderzahlungen	1 844	4,3
8	Leistungs- und gewinnabhängige Sonderzahlungen	660	1,3
9	Vergütung arbeitsfreier Tage	9 677	22,8
10	Urlaubsvergütung	5 909	13,9
11	Gesetzliche Lohn- und Gehaltsfortzahlung im Krankheitsfall 6)	1 439	3,4
12	Zusätzliche Lohn- und Gehaltsfortzahlung im Krankheitsfall	98	0,2
13	Vergütung gesetzl. Feiertage u. sonst. gesetzl. Ausfallzeiten	2 127	5,0
14	Vergütung sonstiger betriebl. oder tarifl. arbeitsfreier Tage	115	0,3
15	Aufwendungen für Vorsorgeeinrichtungen	12 501	29,4
16	Arbeitgeberpflichtbeiträge zur Sozialversicherung	11 777	27,7
17	Rentenversicherungsbeiträge	5 327	12,5
18	Arbeitslosenversicherungsbeiträge	1 799	4,2
19	Kranken- und Pflegeversicherungsbeiträge	3 896	9,2
20	Unfallversicherungsbeiträge	756	1,8
21	Aufwendungen für die betriebliche Altersversorgung	708	1,7
22	dar.: Nettozuführung zu den Pensionsrückstellungen 7)	129	0,3
23	Aufwendungen für den Vorruhestand	5	0,0
24	Aufwendungen für sonstige Vorsorgeeinrichtungen	17	0,0
25	Sonstige Personalnebenkosten	4 123	9,7
26	Entlassungsentschädigungen, betriebliches Kurzarbeitergeld	288	0,7
27	Sonstige gesetzliche Aufwendungen 8)	176	0,4
28	Familienunterstützungen	10	0,0
29	Wohnungsfürsorge	1	0,0
30	Beihilfen im Krankheitsfall	1	0,0
31	Auslösungen, Trennungsentschädigungen u. ä. 9)	20	0,0
32	Naturalleistungen	37	0,1
33	Aufwendungen für Belegschaftseinrichtungen	114	0,3
34	Ausbildungsvergütungen	2 656	6,0
35	Sonstige Aufwendungen für die berufl. Aus- und Weiterbildung	778	1,8
36	Sonstige Zuwendungen	143	0,3
37	<b>Arbeitskosten insgesamt</b>	<b>74 292</b>	<b>174,9</b>
38	dar.: Löhne und Gehälter 10)	57 668	135,8
39	Nachrichtlich:		
40	Erstattete Arbeitskosten nach § 54 AFG u. ä.	40	0,1
41	Aufwendungen für Zeitarbeitspersonal	97	
	Arbeitskosten je geleisteter Stunde	45,16	

Fußnoten siehe Ende der Tabelle.

Statistisches Bundesamt, Fachserie 16, Arbeitskostenerhebung 1996, Heft 3

1 Arbeitskosten je Vollbeschäftigten im Dienstleistungssektor 1996 nach Kostenarten und Wirtschaftszweigen \*)  
Früheres Bundesgebiet

Lfd. Nr.		Kostenart	Arbeitskosten je vollbeschäftigten Arbeitnehmer 1)	
			DM	% 2)
Instandhaltung und Reparatur von Kraftwagen				
1	Entgelt für geleistete Arbeit 3)		40 815	100,0
2	Personalnebenkosten insgesamt		28 786	70,5
3	dar.: Gesetzliche Personalnebenkosten 4)		14 952	36,6
4	Sonderzahlungen 5)		4 340	10,6
5	Urlaubsgeld		2 196	5,4
6	Leistungen zur Vermögensbildung der Arbeitnehmer		522	1,3
7	Sonstige fest vereinbarte Sonderzahlungen		1 347	3,3
8	Leistungs- und gewinnabhängige Sonderzahlungen		275	0,7
9	Vergütung arbeitsfreier Tage		9 227	22,6
10	Urlaubsvergütung		5 569	13,6
11	Gesetzliche Lohn- und Gehaltsfortzahlung im Krankheitsfall 6)		1 455	3,6
12	Zusätzliche Lohn- und Gehaltsfortzahlung im Krankheitsfall		73	0,2
13	Vergütung gesetzl. Feiertage u. sonst. gesetzl. Ausfallzeiten		2 049	5,0
14	Vergütung sonstiger betriebl. oder tarifl. arbeitsfreier Tage		82	0,2
15	Aufwendungen für Vorsorgeeinrichtungen		11 805	28,9
16	Arbeitgeberpflichtbeiträge zur Sozialversicherung		11 298	27,7
17	Rentenversicherungsbeiträge		5 039	12,3
18	Arbeitslosenversicherungsbeiträge		1 695	4,2
19	Kranken- und Pflegeversicherungsbeiträge		3 730	9,1
20	Unfallversicherungsbeiträge		833	2,0
21	Aufwendungen für die betriebliche Altersversorgung		488	1,2
22	dar.: Nettozuführung zu den Pensionsrückstellungen 7)		61	0,2
23	Aufwendungen für den Vorruhestand		1	0,0
24	Aufwendungen für sonstige Vorsorgeeinrichtungen		19	0,0
25	Sonstige Personalnebenkosten		3 414	8,4
26	Entlassungsentschädigungen, betriebliches Kurzarbeitergeld		142	0,3
27	Sonstige gesetzliche Aufwendungen 8)		150	0,4
28	Familienunterstützungen		5	0,0
29	Wohnungsfürsorge		0	0,0
30	Beihilfen im Krankheitsfall		0	0,0
31	Auslösungen, Trennungsentschädigungen u. ä. 9)		7	0,0
32	Naturalleistungen		15	0,0
33	Aufwendungen für Belegschaftseinrichtungen		69	0,2
34	Ausbildungsvergütungen		2 328	5,7
35	Sonstige Aufwendungen für die berufl. Aus- und Weiterbildung		633	1,6
36	Sonstige Zuwendungen		64	0,2
37	A r b e i t s k o s t e n i n s g e s a m t		69 601	170,5
38	dar.: Löhne und Gehälter 10)		54 382	133,2
Nachrichtlich:				
39	Erstattete Arbeitskosten nach § 54 AFG u. ä.		101	0,2
40	Aufwendungen für Zeitarbeitspersonal		158	
41	Arbeitskosten je geleisteter Stunde		42,22	
Handel mit Kraftwagenteilen und Zubehör				
1	Entgelt für geleistete Arbeit 3)		41 498	100,0
2	Personalnebenkosten insgesamt		29 043	70,0
3	dar.: Gesetzliche Personalnebenkosten 4)		15 076	36,3
4	Sonderzahlungen 5)		5 124	12,3
5	Urlaubsgeld		1 533	3,7
6	Leistungen zur Vermögensbildung der Arbeitnehmer		465	1,1
7	Sonstige fest vereinbarte Sonderzahlungen		1 887	4,5
8	Leistungs- und gewinnabhängige Sonderzahlungen		1 239	3,0
9	Vergütung arbeitsfreier Tage		9 497	22,9
10	Urlaubsvergütung		5 702	13,7
11	Gesetzliche Lohn- und Gehaltsfortzahlung im Krankheitsfall 6)		1 515	3,6
12	Zusätzliche Lohn- und Gehaltsfortzahlung im Krankheitsfall		61	0,1
13	Vergütung gesetzl. Feiertage u. sonst. gesetzl. Ausfallzeiten		2 097	5,1
14	Vergütung sonstiger betriebl. oder tarifl. arbeitsfreier Tage		123	0,3
15	Aufwendungen für Vorsorgeeinrichtungen		12 052	29,0
16	Arbeitgeberpflichtbeiträge zur Sozialversicherung		11 278	27,2
17	Rentenversicherungsbeiträge		5 196	12,5
18	Arbeitslosenversicherungsbeiträge		1 744	4,2
19	Kranken- und Pflegeversicherungsbeiträge		3 770	9,1
20	Unfallversicherungsbeiträge		567	1,4
21	Aufwendungen für die betriebliche Altersversorgung		765	1,8
22	dar.: Nettozuführung zu den Pensionsrückstellungen 7)		271	0,7
23	Aufwendungen für den Vorruhestand		2	0,0
24	Aufwendungen für sonstige Vorsorgeeinrichtungen		9	0,0
25	Sonstige Personalnebenkosten		2 369	5,7
26	Entlassungsentschädigungen, betriebliches Kurzarbeitergeld		426	1,0
27	Sonstige gesetzliche Aufwendungen 8)		187	0,5
28	Familienunterstützungen		5	0,0
29	Wohnungsfürsorge		4	0,0
30	Beihilfen im Krankheitsfall		0	0,0
31	Auslösungen, Trennungsentschädigungen u. ä. 9)		42	0,1
32	Naturalleistungen		34	0,1
33	Aufwendungen für Belegschaftseinrichtungen		109	0,3
34	Ausbildungsvergütungen		1 000	2,4
35	Sonstige Aufwendungen für die berufl. Aus- und Weiterbildung		377	0,9
36	Sonstige Zuwendungen		185	0,4
37	A r b e i t s k o s t e n i n s g e s a m t		70 540	170,0
38	dar.: Löhne und Gehälter 10)		56 118	135,2
Nachrichtlich:				
39	Erstattete Arbeitskosten nach § 54 AFG u. ä.		17	0,0
40	Aufwendungen für Zeitarbeitspersonal		114	
41	Arbeitskosten je geleisteter Stunde		42,48	

Fußnoten siehe Ende der Tabelle.

Statistisches Bundesamt, Fachserie 16, Arbeitskostenerhebung 1996, Heft 3

**1 Arbeitskosten je Vollbeschäftigten im Dienstleistungssektor 1996 nach Kostenarten und Wirtschaftszweigen \*)**  
**Früheres Bundesgebiet**

Lfd. Nr.	Kostenart	Arbeitskosten je vollbeschäftigten Arbeitnehmer 1)	
		DM	% 2)
Tankstellen			
1	Entgelt für geleistete Arbeit 3)	33 078	100,0
2	Personalnebenkosten insgesamt	20 880	63,1
3	dar.: Gesetzliche Personalnebenkosten 4)	11 619	35,1
4	Sonderzahlungen 5)	2 843	8,6
5	Urlaubsgeld	984	3,0
6	Leistungen zur Vermögensbildung der Arbeitnehmer	337	1,0
7	Sonstige fest vereinbarte Sonderzahlungen	863	2,6
8	Leistungs- und gewinnabhängige Sonderzahlungen	659	2,0
9	Vergütung arbeitsfreier Tage	7 049	21,3
10	Urlaubsvergütung	4 352	13,2
11	Gesetzliche Lohn- und Gehaltsfortzahlung im Krankheitsfall 6)	1 024	3,1
12	Zusätzliche Lohn- und Gehaltsfortzahlung im Krankheitsfall	50	0,2
13	Vergütung gesetzl. Feiertage u. sonst. gesetzl. Ausfallzeiten	1 597	4,8
14	Vergütung sonstiger betriebl. oder tarifl. arbeitsfreier Tage	28	0,1
15	Aufwendungen für Vorsorgeeinrichtungen	9 123	27,6
16	Arbeitgeberpflichtbeiträge zur Sozialversicherung	8 878	26,8
17	Rentenversicherungsbeiträge	3 966	12,0
18	Arbeitslosenversicherungsbeiträge	1 326	4,0
19	Kranken- und Pflegeversicherungsbeiträge	2 942	8,9
20	Unfallversicherungsbeiträge	654	2,0
21	Aufwendungen für die betriebliche Altersversorgung	245	0,7
22	dar.: Nettozuführung zu den Pensionsrückstellungen 7)	-	-
23	Aufwendungen für den Vorruhestand	-	-
24	Aufwendungen für sonstige Vorsorgeeinrichtungen	-	-
25	Sonstige Personalnebenkosten	1 865	5,6
26	Entlassungsentschädigungen, betriebliches Kurzarbeitergeld	330	1,0
27	Sonstige gesetzliche Aufwendungen 8)	120	0,4
28	Familienunterstützungen	7	0,0
29	Wohnungsfürsorge	20	0,1
30	Beihilfen im Krankheitsfall	-	-
31	Auslösungen, Trennungsentschädigungen u. ä. 9)	-	-
32	Naturalleistungen	-	-
33	Aufwendungen für Belegschaftseinrichtungen	2	0,0
34	Ausbildungsvergütungen	1 070	3,2
35	Sonstige Aufwendungen für die berufl. Aus- und Weiterbildung	278	0,8
36	Sonstige Zuwendungen	39	0,1
37	Arbeitskosten insgesamt	53 958	163,1
38	dar.: Löhne und Gehälter 10)	42 970	129,9
	Nachrichtlich:		
39	Erstattete Arbeitskosten nach § 54 AFG u. ä.	56	0,2
40	Aufwendungen für Zeitarbeitspersonal	5	
41	Arbeitskosten je geleisteter Stunde	31,85	
Handelsvermittlung und Großhandel (ohne Handel mit Kraftfahrzeugen)			
1	Entgelt für geleistete Arbeit 3)	46 454	100,0
2	Personalnebenkosten insgesamt	32 263	69,5
3	dar.: Gesetzliche Personalnebenkosten 4)	16 066	34,6
4	Sonderzahlungen 5)	5 387	11,6
5	Urlaubsgeld	1 129	2,4
6	Leistungen zur Vermögensbildung der Arbeitnehmer	438	0,9
7	Sonstige fest vereinbarte Sonderzahlungen	2 346	5,0
8	Leistungs- und gewinnabhängige Sonderzahlungen	1 474	3,2
9	Vergütung arbeitsfreier Tage	10 502	22,6
10	Urlaubsvergütung	6 338	13,6
11	Gesetzliche Lohn- und Gehaltsfortzahlung im Krankheitsfall 6)	1 631	3,5
12	Zusätzliche Lohn- und Gehaltsfortzahlung im Krankheitsfall	80	0,2
13	Vergütung gesetzl. Feiertage u. sonst. gesetzl. Ausfallzeiten	2 299	4,9
14	Vergütung sonstiger betriebl. oder tarifl. arbeitsfreier Tage	155	0,3
15	Aufwendungen für Vorsorgeeinrichtungen	13 739	29,6
16	Arbeitgeberpflichtbeiträge zur Sozialversicherung	11 943	25,7
17	Rentenversicherungsbeiträge	5 511	11,9
18	Arbeitslosenversicherungsbeiträge	1 850	4,0
19	Kranken- und Pflegeversicherungsbeiträge	3 929	8,5
20	Unfallversicherungsbeiträge	652	1,4
21	Aufwendungen für die betriebliche Altersversorgung	1 777	3,8
22	dar.: Nettozuführung zu den Pensionsrückstellungen 7)	603	1,3
23	Aufwendungen für den Vorruhestand	29	0,1
24	Aufwendungen für sonstige Vorsorgeeinrichtungen	19	0,0
25	Sonstige Personalnebenkosten	2 635	5,7
26	Entlassungsentschädigungen, betriebliches Kurzarbeitergeld	786	1,6
27	Sonstige gesetzliche Aufwendungen 8)	193	0,4
28	Familienunterstützungen	14	0,0
29	Wohnungsfürsorge	16	0,0
30	Beihilfen im Krankheitsfall	2	0,0
31	Auslösungen, Trennungsentschädigungen u. ä. 9)	120	0,3
32	Naturalleistungen	65	0,1
33	Aufwendungen für Belegschaftseinrichtungen	152	0,3
34	Ausbildungsvergütungen	661	1,4
35	Sonstige Aufwendungen für die berufl. Aus- und Weiterbildung	367	0,8
36	Sonstige Zuwendungen	280	0,6
37	Arbeitskosten insgesamt	78 717	169,5
38	dar.: Löhne und Gehälter 10)	62 343	134,2
	Nachrichtlich:		
39	Erstattete Arbeitskosten nach § 54 AFG u. ä.	53	0,1
40	Aufwendungen für Zeitarbeitspersonal	435	
41	Arbeitskosten je geleisteter Stunde	46,70	

Fußnoten siehe Ende der Tabelle.

Statistisches Bundesamt, Fachserie 16, Arbeitskostenerhebung 1996, Heft 3

1 Arbeitskosten je Vollbeschäftigten im Dienstleistungssektor 1996 nach Kostenarten und Wirtschaftszweigen \*)  
Früheres Bundesgebiet

Lfd. Nr.	Kostenart	Arbeitskosten je vollbeschäftigten Arbeitnehmer 1)	
		DM	% 2)
Handelsvermittlung			
1	Entgelt für geleistete Arbeit 3)	52 748	100,0
2	Personalnebenkosten insgesamt	34 519	65,4
3	dar.: Gesetzliche Personalnebenkosten 4)	16 489	31,3
4	Sonderzahlungen 5)	5 461	10,4
5	Urlaubsgeld	1 346	2,6
6	Leistungen zur Vermögensbildung der Arbeitnehmer	363	0,7
7	Sonstige fest vereinbarte Sonderzahlungen	2 835	5,4
8	Leistungs- und gewinnabhängige Sonderzahlungen	916	1,7
9	Vergütung arbeitsfreier Tage	11 566	21,9
10	Urlaubsvergütung	7 131	13,5
11	Gesetzliche Lohn- und Gehaltsfortzahlung im Krankheitsfall 6)	1 684	3,2
12	Zusätzliche Lohn- und Gehaltsfortzahlung im Krankheitsfall	79	0,2
13	Vergütung gesetzl. Feiertage u. sonst. gesetzl. Ausfallzeiten	2 542	4,8
14	Vergütung sonstiger betriebl. oder tarifl. arbeitsfreier Tage	128	0,2
15	Aufwendungen für Vorsorgeeinrichtungen	15 061	28,6
16	Arbeitgeberpflichtbeiträge zur Sozialversicherung	11 997	22,7
17	Rentenversicherungsbeiträge	5 780	11,0
18	Arbeitslosenversicherungsbeiträge	1 906	3,6
19	Kranken- und Pflegeversicherungsbeiträge	3 888	7,0
20	Unfallversicherungsbeiträge	622	1,2
21	Aufwendungen für die betriebliche Altersversorgung	3 063	5,8
22	dar.: Nettozuführung zu den Pensionsrückstellungen 7)	945	1,8
23	Aufwendungen für den Vorruhestand	17	0,0
24	Aufwendungen für sonstige Vorsorgeeinrichtungen	2	0,0
25	Sonstige Personalnebenkosten	2 432	4,6
26	Entlassungsentschädigungen, betriebliches Kurzarbeitergeld	876	1,7
27	Sonstige gesetzliche Aufwendungen 8)	266	0,5
28	Familienunterstützungen	21	0,0
29	Wohnungsfürsorge	-	-
30	Beihilfen im Krankheitsfall	7	0,0
31	Auslösungen, Trennungsentschädigungen u. ä. 9)	280	0,5
32	Naturalleistungen	82	0,2
33	Aufwendungen für Belegschaftseinrichtungen	101	0,2
34	Ausbildungsvergütungen	272	0,5
35	Sonstige Aufwendungen für die berufl. Aus- und Weiterbildung	345	0,7
36	Sonstige Zuwendungen	183	0,3
37	A r b e i t s k o s t e n i n s g e s a m t	87 267	165,4
38	dar.: Löhne und Gehälter 10)	69 774	132,3
Nachrichtlich:			
39	Erstattete Arbeitskosten nach § 54 AFG u. ä.	64	0,1
40	Aufwendungen für Zeitarbeitspersonal	144	
41	Arbeitskosten je geleisteter Stunde	52,17	
Großhandel			
1	Entgelt für geleistete Arbeit 3)	46 349	100,0
2	Personalnebenkosten insgesamt	32 225	69,5
3	dar.: Gesetzliche Personalnebenkosten 4)	16 059	34,6
4	Sonderzahlungen 5)	5 385	11,6
5	Urlaubsgeld	1 125	2,4
6	Leistungen zur Vermögensbildung der Arbeitnehmer	439	0,9
7	Sonstige fest vereinbarte Sonderzahlungen	2 338	5,0
8	Leistungs- und gewinnabhängige Sonderzahlungen	1 484	3,2
9	Vergütung arbeitsfreier Tage	10 485	22,6
10	Urlaubsvergütung	6 324	13,6
11	Gesetzliche Lohn- und Gehaltsfortzahlung im Krankheitsfall 6)	1 630	3,5
12	Zusätzliche Lohn- und Gehaltsfortzahlung im Krankheitsfall	80	0,2
13	Vergütung gesetzl. Feiertage u. sonst. gesetzl. Ausfallzeiten	2 295	5,0
14	Vergütung sonstiger betriebl. oder tarifl. arbeitsfreier Tage	155	0,3
15	Aufwendungen für Vorsorgeeinrichtungen	13 717	29,6
16	Arbeitgeberpflichtbeiträge zur Sozialversicherung	11 942	25,8
17	Rentenversicherungsbeiträge	5 507	11,9
18	Arbeitslosenversicherungsbeiträge	1 849	4,0
19	Kranken- und Pflegeversicherungsbeiträge	3 933	8,5
20	Unfallversicherungsbeiträge	653	1,4
21	Aufwendungen für die betriebliche Altersversorgung	1 756	3,8
22	dar.: Nettozuführung zu den Pensionsrückstellungen 7)	598	1,3
23	Aufwendungen für den Vorruhestand	29	0,1
24	Aufwendungen für sonstige Vorsorgeeinrichtungen	19	0,0
25	Sonstige Personalnebenkosten	2 638	5,7
26	Entlassungsentschädigungen, betriebliches Kurzarbeitergeld	764	1,6
27	Sonstige gesetzliche Aufwendungen 8)	192	0,4
28	Familienunterstützungen	14	0,0
29	Wohnungsfürsorge	17	0,0
30	Beihilfen im Krankheitsfall	1	0,0
31	Auslösungen, Trennungsentschädigungen u. ä. 9)	117	0,3
32	Naturalleistungen	65	0,1
33	Aufwendungen für Belegschaftseinrichtungen	152	0,3
34	Ausbildungsvergütungen	687	1,4
35	Sonstige Aufwendungen für die berufl. Aus- und Weiterbildung	367	0,8
36	Sonstige Zuwendungen	282	0,6
37	A r b e i t s k o s t e n i n s g e s a m t	78 575	169,5
38	dar.: Löhne und Gehälter 10)	62 219	134,2
Nachrichtlich:			
39	Erstattete Arbeitskosten nach § 54 AFG u. ä.	52	0,1
40	Aufwendungen für Zeitarbeitspersonal	440	
41	Arbeitskosten je geleisteter Stunde	46,61	

Fußnoten siehe Ende der Tabelle.

Statistisches Bundesamt, Fachserie 16, Arbeitskostenerhebung 1996, Heft 3

1 Arbeitskosten je Vollbeschäftigten im Dienstleistungssektor 1996 nach Kostenarten und Wirtschaftszweigen \*)  
Früheres Bundesgebiet

Lfd. Nr.	Kostenart	Arbeitskosten je vollbeschäftigten Arbeitnehmer 1)	
		DM	% 2)
Großhandel mit landwirtschaftlichen Grundstoffen und lebenden Tieren			
1	Entgelt für geleistete Arbeit 3)	44 288	100,0
2	Personalnebenkosten insgesamt	29 144	65,8
3	dar.: Gesetzliche Personalnebenkosten 4)	14 898	33,6
4	Sonderzahlungen 5)	4 242	9,6
5	Urlaubsgeld	691	1,6
6	Leistungen zur Vermögensbildung der Arbeitnehmer	533	1,2
7	Sonstige fest vereinbarte Sonderzahlungen	1 842	4,2
8	Leistungs- und gewinnabhängige Sonderzahlungen	1 176	2,7
9	Vergütung arbeitsfreier Tage	9 159	20,7
10	Urlaubsvergütung	5 773	13,0
11	Gesetzliche Lohn- und Gehaltsfortzahlung im Krankheitsfall 6)	1 215	2,7
12	Zusätzliche Lohn- und Gehaltsfortzahlung im Krankheitsfall	59	0,1
13	Vergütung gesetzl. Feiertage u. sonst. gesetzl. Ausfallzeiten	2 010	4,5
14	Vergütung sonstiger betriebl. oder tarifl. arbeitsfreier Tage	103	0,2
15	Aufwendungen für Vorsorgeeinrichtungen	13 354	30,2
16	Arbeitgeberpflichtbeiträge zur Sozialversicherung	11 506	26,0
17	Rentenversicherungsbeiträge	5 189	11,7
18	Arbeitslosenversicherungsbeiträge	1 753	4,0
19	Kranken- und Pflegeversicherungsbeiträge	3 760	8,5
20	Unfallversicherungsbeiträge	804	1,8
21	Aufwendungen für die betriebliche Altersversorgung	1 832	4,1
22	der.: Nettozuführung zu den Pensionsrückstellungen 7)	343	0,8
23	Aufwendungen für den Vorruhestand	119	0,3
24	Aufwendungen für sonstige Vorsorgeeinrichtungen	16	0,0
25	Sonstige Personalnebenkosten	2 389	5,4
26	Entlassungsentschädigungen, betriebliches Kurzarbeitergeld	451	1,0
27	Sonstige gesetzliche Aufwendungen 8)	168	0,4
28	Familienunterstützungen	22	0,0
29	Wohnungsfürsorge	0	0,0
30	Beihilfen im Krankheitsfall	-	-
31	Auslösungen, Trennungsentschädigungen u. ä. 9)	175	0,4
32	Naturalleistungen	16	0,0
33	Aufwendungen für Belegschaftseinrichtungen	56	0,1
34	Ausbildungsvergütungen	922	2,1
35	Sonstige Aufwendungen für die berufl. Aus- und Weiterbildung	511	1,2
36	Sonstige Zuwendungen	67	0,2
37	Arbeitskosten insgesamt	73 432	165,8
38	dar.: Löhne und Gehälter 10)	57 689	130,3
	Nachrichtlich:		
39	Erstattete Arbeitskosten nach § 54 AFG u. ä.	8	0,0
40	Aufwendungen für Zeitarbeitspersonal	119	
41	Arbeitskosten je geleisteter Stunde	41,04	

Großhandel mit Nahrungsmitteln, Getränken und Tabakwaren

1	Entgelt für geleistete Arbeit 3)	42 766	100,0
2	Personalnebenkosten insgesamt	28 787	67,3
3	dar.: Gesetzliche Personalnebenkosten 4)	15 191	35,5
4	Sonderzahlungen 5)	4 309	10,1
5	Urlaubsgeld	918	2,1
6	Leistungen zur Vermögensbildung der Arbeitnehmer	402	0,9
7	Sonstige fest vereinbarte Sonderzahlungen	2 083	4,9
8	Leistungs- und gewinnabhängige Sonderzahlungen	900	2,1
9	Vergütung arbeitsfreier Tage	9 910	23,2
10	Urlaubsvergütung	5 812	13,6
11	Gesetzliche Lohn- und Gehaltsfortzahlung im Krankheitsfall 6)	1 754	4,1
12	Zusätzliche Lohn- und Gehaltsfortzahlung im Krankheitsfall	80	0,2
13	Vergütung gesetzl. Feiertage u. sonst. gesetzl. Ausfallzeiten	2 118	5,0
14	Vergütung sonstiger betriebl. oder tarifl. arbeitsfreier Tage	147	0,3
15	Aufwendungen für Vorsorgeeinrichtungen	12 571	29,4
16	Arbeitgeberpflichtbeiträge zur Sozialversicherung	11 158	26,1
17	Rentenversicherungsbeiträge	5 069	11,9
18	Arbeitslosenversicherungsbeiträge	1 702	4,0
19	Kranken- und Pflegeversicherungsbeiträge	3 694	8,6
20	Unfallversicherungsbeiträge	692	1,6
21	Aufwendungen für die betriebliche Altersversorgung	1 405	3,3
22	dar.: Nettozuführung zu den Pensionsrückstellungen 7)	438	1,0
23	Aufwendungen für den Vorruhestand	24	0,1
24	Aufwendungen für sonstige Vorsorgeeinrichtungen	8	0,0
25	Sonstige Personalnebenkosten	2 003	4,7
26	Entlassungsentschädigungen, betriebliches Kurzarbeitergeld	859	2,0
27	Sonstige gesetzliche Aufwendungen 8)	162	0,4
28	Familienunterstützungen	14	0,0
29	Wohnungsfürsorge	1	0,0
30	Beihilfen im Krankheitsfall	3	0,0
31	Auslösungen, Trennungsentschädigungen u. ä. 9)	103	0,2
32	Naturalleistungen	102	0,2
33	Aufwendungen für Belegschaftseinrichtungen	133	0,3
34	Ausbildungsvergütungen	309	0,7
35	Sonstige Aufwendungen für die berufl. Aus- und Weiterbildung	154	0,4
36	Sonstige Zuwendungen	162	0,4
37	Arbeitskosten insgesamt	71 553	167,3
38	dar.: Löhne und Gehälter 10)	56 979	133,2
39	Nachrichtlich:		
40	Erstattete Arbeitskosten nach § 54 AFG u. ä.	33	0,1
41	Aufwendungen für Zeitarbeitspersonal	827	
	Arbeitskosten je geleisteter Stunde	42,30	

Fußnoten siehe Ende der Tabelle.

Statistisches Bundesamt, Fachserie 16, Arbeitskostenerhebung 1996, Heft 3

1 Arbeitskosten je Vollbeschäftigten im Dienstleistungssektor 1996 nach Kostenarten und Wirtschaftszweigen \*)  
Früheres Bundesgebiet

Lfd. Nr.	Kostenart	Arbeitskosten je vollbeschäftigten Arbeitnehmer 1)	
		DM	% 2)
Großhandel mit Gebrauchs- und Verbrauchsgütern			
1	Entgelt für geleistete Arbeit 3)	46 741	100,0
2	Personalnebenkosten insgesamt	32 197	68,6
3	dar.: Gesetzliche Personalnebenkosten 4)	15 995	34,2
4	Sonderzahlungen 5)	5 833	12,5
5	Urlaubsgeld	1 094	2,3
6	Leistungen zur Vermögensbildung der Arbeitnehmer	408	0,9
7	Sonstige fest vereinbarte Sonderzahlungen	2 584	5,5
8	Leistungs- und gewinnabhängige Sonderzahlungen	1 747	3,7
9	Vergütung arbeitsfreier Tage	10 530	22,5
10	Urlaubsgeld	6 355	13,6
11	Gesetzliche Lohn- und Gehaltsfortzahlung im Krankheitsfall 6)	1 633	3,5
12	Zusätzliche Lohn- und Gehaltsfortzahlung im Krankheitsfall	78	0,2
13	Vergütung gesetzl. Feiertage u. sonst. gesetzl. Ausfallzeiten	2 308	4,9
14	Vergütung sonstiger betriebl. oder tarifl. arbeitsfreier Tage	155	0,3
15	Aufwendungen für Vorsorgeeinrichtungen	13 169	28,2
16	Arbeitgeberpflichtbeiträge zur Sozialversicherung	11 808	25,3
17	Rentenversicherungsbeiträge	5 534	11,8
18	Arbeitslosenversicherungsbeiträge	1 860	4,0
19	Kranken- und Pflegeversicherungsbeiträge	3 930	8,4
20	Unfallversicherungsbeiträge	484	1,0
21	Aufwendungen für die betriebliche Altersversorgung	1 337	2,9
22	dar.: Nettzuführen zu den Pensionsrückstellungen 7)	580	1,2
23	Aufwendungen für den Vorruhestand	5	0,0
24	Aufwendungen für sonstige Vorsorgeeinrichtungen	24	0,1
25	Sonstige Personalnebenkosten	2 666	5,7
26	Entlassungsentschädigungen, betriebliches Kurzarbeitergeld	774	1,7
27	Sonstige gesetzliche Aufwendungen 8)	246	0,5
28	Familienunterstützungen	13	0,0
29	Wohnungsfürsorge	2	0,0
30	Beihilfen im Krankheitsfall	1	0,0
31	Auslösungen, Trennungsentschädigungen u. ä. 9)	117	0,2
32	Naturalleistungen	62	0,1
33	Aufwendungen für Belegschaftseinrichtungen	193	0,4
34	Ausbildungsvergütungen	514	1,1
35	Sonstige Aufwendungen für die berufl. Aus- und Weiterbildung	358	0,8
36	Sonstige Zuwendungen	386	0,8
37	Arbeitskosten insgesamt	78 938	168,9
38	dar.: Löhne und Gehälter 10)	63 104	135,0
Nachrichtlich:			
39	Erstattete Arbeitskosten nach § 54 AFG u. ä.	93	0,2
40	Aufwendungen für Zeitarbeitspersonal	451	
41	Arbeitskosten je geleisteter Stunde	47,31	

Großhandel mit Rohstoffen, Halbwaren, Altmaterial und Reststoffen

1	Entgelt für geleistete Arbeit 3)	46 187	100,0
2	Personalnebenkosten insgesamt	32 851	71,1
3	dar.: Gesetzliche Personalnebenkosten 4)	16 338	35,4
4	Sonderzahlungen 5)	5 403	11,7
5	Urlaubsgeld	1 206	2,6
6	Leistungen zur Vermögensbildung der Arbeitnehmer	486	1,0
7	Sonstige fest vereinbarte Sonderzahlungen	2 262	4,9
8	Leistungs- und gewinnabhängige Sonderzahlungen	1 450	3,1
9	Vergütung arbeitsfreier Tage	10 518	22,8
10	Urlaubsgeld	6 351	13,8
11	Gesetzliche Lohn- und Gehaltsfortzahlung im Krankheitsfall 6)	1 685	3,6
12	Zusätzliche Lohn- und Gehaltsfortzahlung im Krankheitsfall	82	0,2
13	Vergütung gesetzl. Feiertage u. sonst. gesetzl. Ausfallzeiten	2 273	4,9
14	Vergütung sonstiger betriebl. oder tarifl. arbeitsfreier Tage	147	0,3
15	Aufwendungen für Vorsorgeeinrichtungen	14 487	31,4
16	Arbeitgeberpflichtbeiträge zur Sozialversicherung	12 227	26,5
17	Rentenversicherungsbeiträge	5 564	12,0
18	Arbeitslosenversicherungsbeiträge	1 869	4,0
19	Kranken- und Pflegeversicherungsbeiträge	4 013	8,7
20	Unfallversicherungsbeiträge	781	1,7
21	Aufwendungen für die betriebliche Altersversorgung	2 241	4,9
22	dar.: Nettzuführen zu den Pensionsrückstellungen 7)	586	1,3
23	Aufwendungen für den Vorruhestand	53	0,1
24	Aufwendungen für sonstige Vorsorgeeinrichtungen	19	0,0
25	Sonstige Personalnebenkosten	2 443	5,3
26	Entlassungsentschädigungen, betriebliches Kurzarbeitergeld	458	1,0
27	Sonstige gesetzliche Aufwendungen 8)	174	0,4
28	Familienunterstützungen	15	0,0
29	Wohnungsfürsorge	7	0,0
30	Beihilfen im Krankheitsfall	1	0,0
31	Auslösungen, Trennungsentschädigungen u. ä. 9)	80	0,2
32	Naturalleistungen	63	0,1
33	Aufwendungen für Belegschaftseinrichtungen	114	0,2
34	Ausbildungsvergütungen	970	2,1
35	Sonstige Aufwendungen für die berufl. Aus- und Weiterbildung	373	0,8
36	Sonstige Zuwendungen	189	0,4
37	Arbeitskosten insgesamt	79 039	171,1
38	dar.: Löhne und Gehälter 10)	62 108	134,5
Nachrichtlich:			
39	Erstattete Arbeitskosten nach § 54 AFG u. ä.	46	0,1
40	Aufwendungen für Zeitarbeitspersonal	232	
41	Arbeitskosten je geleisteter Stunde	46,58	

Fußnoten siehe Ende der Tabelle.



**1 Arbeitskosten je Vollbeschäftigten im Dienstleistungssektor 1996 nach Kostenarten und Wirtschaftszweigen \*)**  
Früheres Bundesgebiet

Lfd. Nr.		Kostenart	Arbeitskosten je vollbeschäftigten Arbeitnehmer 1)	
			DM	% 2)
Großhandel mit Maschinen, Ausrüstungen und Zubehör				
1	Entgelt für geleistete Arbeit 3)		52 246	100,0
2	Personalnebenkosten insgesamt		36 262	69,4
3	dar.: Gesetzliche Personalnebenkosten 4)		17 229	33,0
4	Sonderzahlungen 5)		6 172	11,8
5	Urlaubsgeld		1 276	2,4
6	Leistungen zur Vermögensbildung der Arbeitnehmer		415	0,8
7	Sonstige fest vereinbarte Sonderzahlungen		2 554	4,9
8	Leistungs- und gewinnabhängige Sonderzahlungen		1 927	3,7
9	Vergütung arbeitsfreier Tage		11 567	22,1
10	Urlaubsvergütung		7 135	13,7
11	Gesetzliche Lohn- und Gehaltsfortzahlung im Krankheitsfall 6)		1 528	2,9
12	Zusätzliche Lohn- und Gehaltsfortzahlung im Krankheitsfall		85	0,2
13	Vergütung gesetzl. Feiertage u. sonst. gesetzl. Ausfallzeiten		2 642	5,1
14	Vergütung sonstiger betriebl. oder tarifl. arbeitsfreier Tage		177	0,3
15	Aufwendungen für Vorsorgeeinrichtungen		14 823	28,4
16	Arbeitgeberpflichtbeiträge zur Sozialversicherung		12 869	24,6
17	Rentenversicherungsbeiträge		6 048	11,6
18	Arbeitslosenversicherungsbeiträge		2 029	3,9
19	Kranken- und Pflegeversicherungsbeiträge		4 162	8,0
20	Unfallversicherungsbeiträge		629	1,2
21	Aufwendungen für die betriebliche Altersversorgung		1 932	3,7
22	dar.: Nettzuführen zu den Pensionsrückstellungen 7)		925	1,8
23	Aufwendungen für den Vorruhestand		23	0,0
24	Aufwendungen für sonstige Vorsorgeeinrichtungen		22	0,0
25	Sonstige Personalnebenkosten		3 700	7,1
26	Entlassungsentschädigungen, betriebliches Kurzarbeitergeld		1 368	2,6
27	Sonstige gesetzliche Aufwendungen 8)		190	0,4
28	Familienunterstützungen		11	0,0
29	Wohnungsfürsorge		80	0,2
30	Beihilfen im Krankheitsfall		1	0,0
31	Auslösungen, Trennungsentschädigungen u. ä. 9)		204	0,4
32	Naturalleistungen		58	0,1
33	Aufwendungen für Belegschaftseinrichtungen		200	0,4
34	Ausbildungsvergütungen		563	1,1
35	Sonstige Aufwendungen für die berufl. Aus- und Weiterbildung		544	1,0
36	Sonstige Zuwendungen		479	0,9
37	Arbeitskosten insgesamt		88 508	169,4
38	dar.: Löhne und Gehälter 10)		69 985	134,0
39	Nachrichtlich:			
40	Erstattete Arbeitskosten nach § 54 AFG u. ä.		40	0,1
41	Aufwendungen für Zeitarbeitspersonal		546	
	Arbeitskosten je geleisteter Stunde		52,90	
Sonstiger Großhandel				
1	Entgelt für geleistete Arbeit 3)		40 090	100,0
2	Personalnebenkosten insgesamt		29 745	74,2
3	dar.: Gesetzliche Personalnebenkosten 4)		14 860	37,1
4	Sonderzahlungen 5)		4 867	12,1
5	Urlaubsgeld		1 322	3,3
6	Leistungen zur Vermögensbildung der Arbeitnehmer		491	1,2
7	Sonstige fest vereinbarte Sonderzahlungen		1 984	4,9
8	Leistungs- und gewinnabhängige Sonderzahlungen		1 071	2,7
9	Vergütung arbeitsfreier Tage		9 450	23,6
10	Urlaubsvergütung		5 543	13,8
11	Gesetzliche Lohn- und Gehaltsfortzahlung im Krankheitsfall 6)		1 601	4,0
12	Zusätzliche Lohn- und Gehaltsfortzahlung im Krankheitsfall		78	0,2
13	Vergütung gesetzl. Feiertage u. sonst. gesetzl. Ausfallzeiten		2 030	5,1
14	Vergütung sonstiger betriebl. oder tarifl. arbeitsfreier Tage		192	0,5
15	Aufwendungen für Vorsorgeeinrichtungen		12 965	32,3
16	Arbeitgeberpflichtbeiträge zur Sozialversicherung		11 069	27,7
17	Rentenversicherungsbeiträge		5 028	12,5
18	Arbeitslosenversicherungsbeiträge		1 678	4,2
19	Kranken- und Pflegeversicherungsbeiträge		3 713	9,3
20	Unfallversicherungsbeiträge		670	1,7
21	Aufwendungen für die betriebliche Altersversorgung		1 844	4,6
22	dar.: Nettzuführen zu den Pensionsrückstellungen 7)		418	1,0
23	Aufwendungen für den Vorruhestand		1	0,0
24	Aufwendungen für sonstige Vorsorgeeinrichtungen		32	0,1
25	Sonstige Personalnebenkosten		2 463	6,1
26	Entlassungsentschädigungen, betriebliches Kurzarbeitergeld		341	0,9
27	Sonstige gesetzliche Aufwendungen 8)		139	0,3
28	Familienunterstützungen		17	0,0
29	Wohnungsfürsorge		5	0,0
30	Beihilfen im Krankheitsfall		2	0,0
31	Auslösungen, Trennungsentschädigungen u. ä. 9)		59	0,1
32	Naturalleistungen		18	0,0
33	Aufwendungen für Belegschaftseinrichtungen		126	0,3
34	Ausbildungsvergütungen		1 156	2,9
35	Sonstige Aufwendungen für die berufl. Aus- und Weiterbildung		433	1,1
36	Sonstige Zuwendungen		166	0,4
37	Arbeitskosten insgesamt		69 835	174,2
38	dar.: Löhne und Gehälter 10)		54 407	135,7
39	Nachrichtlich:			
40	Erstattete Arbeitskosten nach § 54 AFG u. ä.		21	0,1
41	Aufwendungen für Zeitarbeitspersonal		93	
	Arbeitskosten je geleisteter Stunde		41,78	

Fußnoten siehe Ende der Tabelle.

Statistisches Bundesamt, Fachserie 16, Arbeitskostenerhebung 1996, Heft 3

**1 Arbeitskosten je Vollbeschäftigten im Dienstleistungssektor 1996 nach Kostenarten und Wirtschaftszweigen \*)**  
Früheres Bundesgebiet

Lfd. Nr.	Kostenart	Arbeitskosten je vollbeschäftigten Arbeitnehmer 1)	
		DM	% 2)

Einzelhandel (ohne Handel mit Kraftfahrzeugen und ohne Tankstellen); Reparatur von Gebrauchsgütern

1	Entgelt für geleistete Arbeit 3)	36 556	100,0
2	Personalnebenkosten insgesamt	25 620	70,1
3	dar.: Gesetzliche Personalnebenkosten 4)	13 146	36,0
4	Sonderzahlungen 5)		
5	Urlaubsgeld	4 592	12,6
6	Leistungen zur Vermögensbildung der Arbeitnehmer	1 467	4,0
7	Sonstige fest vereinbarte Sonderzahlungen	268	0,7
8	Leistungs- und gewinnabhängige Sonderzahlungen	2 152	5,9
9	Vergütung arbeitsfreier Tage	706	1,9
10	Urlaubsvergütung	8 133	22,2
11	Gesetzliche Lohn- und Gehaltsfortzahlung im Krankheitsfall 6)	4 861	13,3
12	Zusätzliche Lohn- und Gehaltsfortzahlung im Krankheitsfall	1 417	3,9
13	Vergütung gesetzl. Feiertage u. sonst. gesetzl. Ausfallzeiten	65	0,2
14	Vergütung sonstiger betriebl. oder tarifl. arbeitsfreier Tage	1 711	4,7
15	Aufwendungen für Vorsorgeeinrichtungen	80	0,2
16	Arbeitgeberpflichtbeiträge zur Sozialversicherung	10 603	29,0
17	Rentenversicherungsbeiträge	9 819	26,9
18	Arbeitslosenversicherungsbeiträge	4 522	12,4
19	Kranken- und Pflegeversicherungsbeiträge	1 524	4,2
20	Unfallversicherungsbeiträge	3 349	9,2
21	Aufwendungen für die betriebliche Altersversorgung	424	1,2
22	dar.: Nettozuführung zu den Pensionsrückstellungen 7)	773	2,1
23	Aufwendungen für den Vorruhestand	181	0,5
24	Aufwendungen für sonstige Vorsorgeeinrichtungen	5	0,0
25	Sonstige Personalnebenkosten	10	0,0
26	Entlassungsentschädigungen, betriebliches Kurzarbeitergeld	2 292	6,3
27	Sonstige gesetzliche Aufwendungen 8)	397	1,1
28	Familienunterstützungen	199	0,5
29	Wohnungsfürsorge	19	0,1
30	Beihilfen im Krankheitsfall	12	0,0
31	Auslösungen, Trennungsentschädigungen u. ä. 9)	0	0,0
32	Naturalleistungen	28	0,1
33	Aufwendungen für Belegschaftseinrichtungen	191	0,5
34	Ausbildungsvergütungen	91	0,2
35	Sonstige Aufwendungen für die berufl. Aus- und Weiterbildung	921	2,5
36	Sonstige Zuwendungen	292	0,8
		142	0,4
37	<b>Arbeitskosten insgesamt</b>	<b>62 176</b>	<b>170,1</b>
38	dar.: Löhne und Gehälter 10)	49 282	134,8
	Nachrichtlich:		
39	Erstattete Arbeitskosten nach § 54 AFG u. ä.	22	
40	Aufwendungen für Zeitarbeitspersonal	94	0,1
41	Arbeitskosten je geleisteter Stunde	38,07	

Einzelhandel mit Waren verschiedener Art (in Verkaufsräumen)

1	Entgelt für geleistete Arbeit 3)	35 982	100,0
2	Personalnebenkosten insgesamt	26 080	72,5
3	dar.: Gesetzliche Personalnebenkosten 4)	13 075	36,3
4	Sonderzahlungen 5)		
5	Urlaubsgeld	4 791	13,3
6	Leistungen zur Vermögensbildung der Arbeitnehmer	1 612	4,5
7	Sonstige fest vereinbarte Sonderzahlungen	231	0,6
8	Leistungs- und gewinnabhängige Sonderzahlungen	2 299	6,4
9	Vergütung arbeitsfreier Tage	649	1,8
10	Urlaubsvergütung	8 188	22,8
11	Gesetzliche Lohn- und Gehaltsfortzahlung im Krankheitsfall 6)	4 852	13,5
12	Zusätzliche Lohn- und Gehaltsfortzahlung im Krankheitsfall	1 493	4,1
13	Vergütung gesetzl. Feiertage u. sonst. gesetzl. Ausfallzeiten	65	0,2
14	Vergütung sonstiger betriebl. oder tarifl. arbeitsfreier Tage	1 690	4,7
15	Aufwendungen für Vorsorgeeinrichtungen	88	0,2
16	Arbeitgeberpflichtbeiträge zur Sozialversicherung	10 571	29,4
17	Rentenversicherungsbeiträge	9 687	26,9
18	Arbeitslosenversicherungsbeiträge	4 482	12,5
19	Kranken- und Pflegeversicherungsbeiträge	1 511	4,2
20	Unfallversicherungsbeiträge	3 296	9,2
21	Aufwendungen für die betriebliche Altersversorgung	399	1,1
22	dar.: Nettozuführung zu den Pensionsrückstellungen 7)	883	2,5
23	Aufwendungen für den Vorruhestand	175	0,5
24	Aufwendungen für sonstige Vorsorgeeinrichtungen	2	0,0
25	Sonstige Personalnebenkosten	1	0,0
26	Entlassungsentschädigungen, betriebliches Kurzarbeitergeld	2 529	7,0
27	Sonstige gesetzliche Aufwendungen 8)	486	1,4
28	Familienunterstützungen	205	0,6
29	Wohnungsfürsorge	20	0,1
30	Beihilfen im Krankheitsfall	25	0,1
31	Auslösungen, Trennungsentschädigungen u. ä. 9)	1	0,0
32	Naturalleistungen	17	0,0
33	Aufwendungen für Belegschaftseinrichtungen	308	0,9
34	Ausbildungsvergütungen	131	0,4
35	Sonstige Aufwendungen für die berufl. Aus- und Weiterbildung	878	2,4
36	Sonstige Zuwendungen	298	0,8
		159	0,4
37	<b>Arbeitskosten insgesamt</b>	<b>62 061</b>	<b>172,5</b>
38	dar.: Löhne und Gehälter 10)	48 961	136,1
	Nachrichtlich:		
39	Erstattete Arbeitskosten nach § 54 AFG u. ä.	14	
40	Aufwendungen für Zeitarbeitspersonal	71	0,0
41	Arbeitskosten je geleisteter Stunde	38,52	

Fußnoten siehe Ende der Tabelle.

1 Arbeitskosten je Vollbeschäftigten im Dienstleistungssektor 1996 nach Kostenarten und Wirtschaftszweigen \*)  
Früheres Bundesgebiet

Lfd. Nr.	Kostenart	Arbeitskosten je vollbeschäftigten Arbeitnehmer 1)	
		DM	% 2)
Fach Einzelhandel mit Nahrungsmitteln, Getränken und Tabakwaren (in Verkaufsräumen)			
1	Entgelt für geleistete Arbeit 3)	33 270	100,0
2	Personalnebenkosten insgesamt	19 232	57,8
3	dar.: Gesetzliche Personalnebenkosten 4)	11 531	34,7
4	Sonderzahlungen 5)	2 230	6,7
5	Urlaubsgeld	657	2,0
6	Leistungen zur Vermögensbildung der Arbeitnehmer	229	0,7
7	Sonstige fest vereinbarte Sonderzahlungen	1 030	3,3
8	Leistungs- und gewinnabhängige Sonderzahlungen	254	0,8
9	Vergütung arbeitsfreier Tage	6 866	20,6
10	Urlaubvergütung	4 144	12,5
11	Gesetzliche Lohn- und Gehaltsfortzahlung im Krankheitsfall 6)	1 066	3,2
12	Zusätzliche Lohn- und Gehaltsfortzahlung im Krankheitsfall	66	0,2
13	Vergütung gesetzl. Feiertage u. sonst. gesetzl. Ausfallzeiten	1 523	4,6
14	Vergütung sonstiger betriebl. oder tarifl. arbeitsfreier Tage	87	0,2
15	Aufwendungen für Vorsorgeeinrichtungen	8 997	27,0
16	Arbeitgeberpflichtbeiträge zur Sozialversicherung	8 762	26,3
17	Rentenversicherungsbeiträge	3 904	11,7
18	Arbeitslosenversicherungsbeiträge	1 323	4,0
19	Kranken- und Pflegeversicherungsbeiträge	2 961	8,9
20	Unfallversicherungsbeiträge	574	1,7
21	Aufwendungen für die betriebliche Altersversorgung	225	0,7
22	dar.: Nettozuführung zu den Pensionsrückstellungen 7)	55	0,2
23	Aufwendungen für den Vorruhestand	-	-
24	Aufwendungen für sonstige Vorsorgeeinrichtungen	10	0,0
25	Sonstige Personalnebenkosten	1 138	3,4
26	Entlassungsentschädigungen, betriebliches Kurzarbeitergeld	73	0,2
27	Sonstige gesetzliche Aufwendungen 8)	180	0,5
28	Familienunterstützungen	5	0,0
29	Wohnungsfürsorge	0	0,0
30	Beihilfen im Krankheitsfall	-	-
31	Auslösungen, Trennungsentschädigungen u. ä. 9)	28	0,1
32	Naturalleistungen	132	0,4
33	Aufwendungen für Belegschaftseinrichtungen	7	0,0
34	Ausbildungsvergütungen	491	1,5
35	Sonstige Aufwendungen für die berufl. Aus- und Weiterbildung	117	0,4
36	Sonstige Zuwendungen	105	0,3
37	<b>Arbeitskosten insgesamt</b>	<b>52 502</b>	<b>157,8</b>
38	dar.: Löhne und Gehälter 10)	42 366	127,3
39	Nachrichtlich:		
40	Erstattete Arbeitskosten nach § 54 AFG u. ä.	24	0,1
41	Aufwendungen für Zeitarbeitspersonal	4	
	Arbeitskosten je geleisteter Stunde	31,03	
Apotheken; Fach Einzelhandel mit medizinischen, orthopädischen und kosmetischen Artikeln (in Verkaufsräumen)			
1	Entgelt für geleistete Arbeit 3)	34 729	100,0
2	Personalnebenkosten insgesamt	22 600	65,1
3	dar.: Gesetzliche Personalnebenkosten 4)	11 931	34,4
4	Sonderzahlungen 5)	4 232	12,2
5	Urlaubsgeld	878	2,5
6	Leistungen zur Vermögensbildung der Arbeitnehmer	212	0,6
7	Sonstige fest vereinbarte Sonderzahlungen	2 426	7,0
8	Leistungs- und gewinnabhängige Sonderzahlungen	718	2,1
9	Vergütung arbeitsfreier Tage	6 953	20,0
10	Urlaubvergütung	4 346	12,5
11	Gesetzliche Lohn- und Gehaltsfortzahlung im Krankheitsfall 6)	1 004	2,9
12	Zusätzliche Lohn- und Gehaltsfortzahlung im Krankheitsfall	56	0,2
13	Vergütung gesetzl. Feiertage u. sonst. gesetzl. Ausfallzeiten	1 513	4,4
14	Vergütung sonstiger betriebl. oder tarifl. arbeitsfreier Tage	36	0,1
15	Aufwendungen für Vorsorgeeinrichtungen	9 581	27,6
16	Arbeitgeberpflichtbeiträge zur Sozialversicherung	9 202	26,5
17	Rentenversicherungsbeiträge	4 272	12,3
18	Arbeitslosenversicherungsbeiträge	1 416	4,1
19	Kranken- und Pflegeversicherungsbeiträge	3 178	9,2
20	Unfallversicherungsbeiträge	336	1,0
21	Aufwendungen für die betriebliche Altersversorgung	336	1,0
22	dar.: Nettozuführung zu den Pensionsrückstellungen 7)	68	0,2
23	Aufwendungen für den Vorruhestand	-	-
24	Aufwendungen für sonstige Vorsorgeeinrichtungen	43	0,1
25	Sonstige Personalnebenkosten	1 834	5,3
26	Entlassungsentschädigungen, betriebliches Kurzarbeitergeld	33	0,1
27	Sonstige gesetzliche Aufwendungen 8)	212	0,6
28	Familienunterstützungen	12	0,0
29	Wohnungsfürsorge	-	-
30	Beihilfen im Krankheitsfall	-	-
31	Auslösungen, Trennungsentschädigungen u. ä. 9)	32	0,1
32	Naturalleistungen	27	0,1
33	Aufwendungen für Belegschaftseinrichtungen	8	0,0
34	Ausbildungsvergütungen	1 122	3,2
35	Sonstige Aufwendungen für die berufl. Aus- und Weiterbildung	308	0,9
36	Sonstige Zuwendungen	79	0,2
37	<b>Arbeitskosten insgesamt</b>	<b>57 330</b>	<b>165,1</b>
38	dar.: Löhne und Gehälter 10)	46 915	132,2
39	Nachrichtlich:		
40	Erstattete Arbeitskosten nach § 54 AFG u. ä.	13	0,0
41	Aufwendungen für Zeitarbeitspersonal	-	
	Arbeitskosten je geleisteter Stunde	34,18	

Fußnoten siehe Ende der Tabelle.

Statistisches Bundesamt, Fachserie 16, Arbeitskostenerhebung 1996, Heft 3

1 Arbeitskosten je Vollbeschäftigten im Dienstleistungssektor 1996 nach Kostenarten und Wirtschaftszweigen \*)  
Früheres Bundesgebiet

Lfd. Nr.	Kostenart	Arbeitskosten je vollbeschäftigten Arbeitnehmer 1)	
		DM	% 2)
Sonstiger Facheinzelhandel (in Verkaufsräumen)			
1	Entgelt für geleistete Arbeit 3)	37 196	100,0
2	Personalnebenkosten insgesamt	25 187	67,7
3	dar.: Gesetzliche Personalnebenkosten 4)	13 220	35,5
4	Sonderzahlungen 5)	4 420	11,9
5	Urlaubsgeld	1 442	3,9
6	Leistungen zur Vermögensbildung der Arbeitnehmer	314	0,8
7	Sonstige fest vereinbarte Sonderzahlungen	1 955	5,3
8	Leistungs- und gewinnabhängige Sonderzahlungen	709	1,9
9	Vergütung arbeitsfreier Tage	8 055	21,7
10	Urlaubsvergütung	4 870	13,1
11	Gesetzliche Lohn- und Gehaltsfortzahlung im Krankheitsfall 6)	1 331	3,6
12	Zusätzliche Lohn- und Gehaltsfortzahlung im Krankheitsfall	61	0,2
13	Vergütung gesetzl. Feiertage u. sonst. gesetzl. Ausfallzeiten	1 725	4,6
14	Vergütung sonstiger betriebl. oder tarifl. arbeitsfreier Tage	67	0,2
15	Aufwendungen für Vorsorgeeinrichtungen	10 509	28,3
16	Arbeitgeberpflichtbeiträge zur Sozialversicherung	9 967	26,8
17	Rentenversicherungsbeiträge	4 569	12,3
18	Arbeitslosenversicherungsbeiträge	1 541	4,1
19	Kranken- und Pflegeversicherungsbeiträge	3 411	9,2
20	Unfallversicherungsbeiträge	446	1,2
21	Aufwendungen für die betriebliche Altersversorgung	523	1,4
22	dar.: Nettozuführung zu den Pensionsrückstellungen 7)	70	0,2
23	Aufwendungen für den Vorruhestand	1	0,0
24	Aufwendungen für sonstige Vorsorgeeinrichtungen	19	0,1
25	Sonstige Personalnebenkosten	2 203	5,9
26	Entlassungsentschädigungen, betriebliches Kurzarbeitergeld	242	0,8
27	Sonstige gesetzliche Aufwendungen 8)	197	0,5
28	Familienunterstützungen	20	0,1
29	Wohnungsfürsorge	1	0,0
30	Beihilfen im Krankheitsfall	0	0,0
31	Auslösungen, Trennungsentschädigungen u. ä. 9)	32	0,1
32	Naturalleistungen	112	0,3
33	Aufwendungen für Belegschaftseinrichtungen	47	0,1
34	Ausbildungsvergütungen	1 062	2,9
35	Sonstige Aufwendungen für die berufl. Aus- und Weiterbildung	312	0,8
36	Sonstige Zuwendungen	140	0,4
37	A r b e i t s k o s t e n i n s g e s a m t	62 383	167,7
38	dar.: Löhne und Gehälter 10)	49 671	133,5
	Nachrichtlich:		
39	Erstattete Arbeitskosten nach § 54 AFG u. ä.	24	0,1
40	Aufwendungen für Zeitarbeitspersonal	62	
41	Arbeitskosten je geleisteter Stunde	37,88	
Einzelhandel (nicht in Verkaufsräumen)			
1	Entgelt für geleistete Arbeit 3)	39 140	100,0
2	Personalnebenkosten insgesamt	30 426	77,7
3	dar.: Gesetzliche Personalnebenkosten 4)	14 715	37,6
4	Sonderzahlungen 5)	5 771	14,7
5	Urlaubsgeld	1 465	3,7
6	Leistungen zur Vermögensbildung der Arbeitnehmer	292	0,7
7	Sonstige fest vereinbarte Sonderzahlungen	2 734	7,0
8	Leistungs- und gewinnabhängige Sonderzahlungen	1 280	3,3
9	Vergütung arbeitsfreier Tage	9 591	24,5
10	Urlaubsvergütung	5 524	14,1
11	Gesetzliche Lohn- und Gehaltsfortzahlung im Krankheitsfall 6)	1 883	4,8
12	Zusätzliche Lohn- und Gehaltsfortzahlung im Krankheitsfall	86	0,2
13	Vergütung gesetzl. Feiertage u. sonst. gesetzl. Ausfallzeiten	1 964	5,0
14	Vergütung sonstiger betriebl. oder tarifl. arbeitsfreier Tage	134	0,3
15	Aufwendungen für Vorsorgeeinrichtungen	12 801	32,7
16	Arbeitgeberpflichtbeiträge zur Sozialversicherung	10 684	27,3
17	Rentenversicherungsbeiträge	4 956	12,7
18	Arbeitslosenversicherungsbeiträge	1 668	4,3
19	Kranken- und Pflegeversicherungsbeiträge	3 823	9,3
20	Unfallversicherungsbeiträge	439	1,1
21	Aufwendungen für die betriebliche Altersversorgung	2 116	5,4
22	dar.: Nettozuführung zu den Pensionsrückstellungen 7)	984	2,5
23	Aufwendungen für den Vorruhestand	52	0,1
24	Aufwendungen für sonstige Vorsorgeeinrichtungen	1	0,0
25	Sonstige Personalnebenkosten	2 264	5,8
26	Entlassungsentschädigungen, betriebliches Kurzarbeitergeld	903	2,3
27	Sonstige gesetzliche Aufwendungen 8)	184	0,5
28	Familienunterstützungen	13	0,0
29	Wohnungsfürsorge	3	0,0
30	Beihilfen im Krankheitsfall	0	0,0
31	Auslösungen, Trennungsentschädigungen u. ä. 9)	56	0,1
32	Naturalleistungen	68	0,2
33	Aufwendungen für Belegschaftseinrichtungen	191	0,5
34	Ausbildungsvergütungen	494	1,3
35	Sonstige Aufwendungen für die berufl. Aus- und Weiterbildung	232	0,6
36	Sonstige Zuwendungen	119	0,3
37	A r b e i t s k o s t e n i n s g e s a m t	69 566	177,7
38	dar.: Löhne und Gehälter 10)	54 501	139,2
	Nachrichtlich:		
39	Erstattete Arbeitskosten nach § 54 AFG u. ä.	55	0,1
40	Aufwendungen für Zeitarbeitspersonal	502	
41	Arbeitskosten je geleisteter Stunde	42,68	

Fußnoten siehe Ende der Tabelle.

Statistisches Bundesamt, Fachserie 16, Arbeitskostenerhebung 1996, Heft 3

**1 Arbeitskosten je Vollbeschäftigten im Dienstleistungssektor 1996 nach Kostenarten und Wirtschaftszweigen \*)**  
**Früheres Bundesgebiet**

Lfd. Nr.	Kostenart	Arbeitskosten je vollbeschäftigten Arbeitnehmer 1)	
		DM	% 2)
Gastgewerbe			
1	Entgelt für geleistete Arbeit 3)	30 627	100,0
2	Personalnebenkosten insgesamt	20 886	68,2
3	dar.: Gesetzliche Personalnebenkosten 4)	11 301	36,9
4	Sonderzahlungen 5)	2 089	6,8
5	Urlaubsgeld	586	1,9
6	Leistungen zur Vermögensbildung der Arbeitnehmer	167	0,5
7	Sonstige fest vereinbarte Sonderzahlungen	1 069	3,5
8	Leistungs- und gewinnabhängige Sonderzahlungen	267	0,9
9	Vergütung arbeitsfreier Tage	6 849	22,4
10	Urlaubsvergütung	3 908	12,6
11	Gesetzliche Lohn- und Gehaltsfortzahlung im Krankheitsfall 6)	1 304	4,3
12	Zusätzliche Lohn- und Gehaltsfortzahlung im Krankheitsfall	61	0,2
13	Vergütung gesetzl. Feiertage u. sonst. gesetzl. Ausfallzeiten	1 474	4,8
14	Vergütung sonstiger betriebl. oder tarifl. arbeitsfreier Tage	102	0,3
15	Aufwendungen für Vorsorgeeinrichtungen	8 794	28,7
16	Arbeitgeberpflichtbeiträge zur Sozialversicherung	8 367	27,3
17	Rentenversicherungsbeiträge	3 669	12,0
18	Arbeitslosenversicherungsbeiträge	1 232	4,0
19	Kranken- und Pflegeversicherungsbeiträge	2 763	9,0
20	Unfallversicherungsbeiträge	703	2,3
21	Aufwendungen für die betriebliche Altersversorgung	420	1,4
22	dar.: Nettozuführung zu den Pensionsrückstellungen 7)	123	0,4
23	Aufwendungen für den Vorruhestand	4	0,0
24	Aufwendungen für sonstige Vorsorgeeinrichtungen	7	0,0
25	Sonstige Personalnebenkosten	3 154	10,3
26	Entlassungsentschädigungen, betriebliches Kurzarbeitergeld	220	0,7
27	Sonstige gesetzliche Aufwendungen 8)	157	0,5
28	Familienunterstützungen	36	0,1
29	Wohnungsfürsorge	12	0,0
30	Beihilfen im Krankheitsfall	3	0,0
31	Auslösungen, Trennungsentschädigungen u. ä. 9)	10	0,0
32	Naturalleistungen	253	0,8
33	Aufwendungen für Belegschaftseinrichtungen	174	0,6
34	Ausbildungsvergütungen	1 746	5,7
35	Sonstige Aufwendungen für die berufl. Aus- und Weiterbildung	434	1,4
36	Sonstige Zuwendungen	110	0,4
37	A r b e i t s k o s t e n i n s g e s a m t	51 513	168,2
38	dar.: Löhne und Gehälter 10)	39 565	129,2
39	Nachrichtlich:		
40	Erstattete Arbeitskosten nach § 54 AFG u. ä.	74	0,2
41	Aufwendungen für Zeitarbeitspersonal	448	
	Arbeitskosten je geleisteter Stunde	30,30	
Hotels, Gasthöfe, Pensionen und Hotels garnis			
1	Entgelt für geleistete Arbeit 3)	30 527	100,0
2	Personalnebenkosten insgesamt	21 750	71,2
3	dar.: Gesetzliche Personalnebenkosten 4)	11 070	36,3
4	Sonderzahlungen 5)	1 677	5,5
5	Urlaubsgeld	460	1,5
6	Leistungen zur Vermögensbildung der Arbeitnehmer	141	0,5
7	Sonstige fest vereinbarte Sonderzahlungen	844	2,8
8	Leistungs- und gewinnabhängige Sonderzahlungen	231	0,8
9	Vergütung arbeitsfreier Tage	6 551	21,5
10	Urlaubsvergütung	3 861	12,6
11	Gesetzliche Lohn- und Gehaltsfortzahlung im Krankheitsfall 6)	1 101	3,6
12	Zusätzliche Lohn- und Gehaltsfortzahlung im Krankheitsfall	50	0,2
13	Vergütung gesetzl. Feiertage u. sonst. gesetzl. Ausfallzeiten	1 478	4,8
14	Vergütung sonstiger betriebl. oder tarifl. arbeitsfreier Tage	61	0,2
15	Aufwendungen für Vorsorgeeinrichtungen	8 528	27,9
16	Arbeitgeberpflichtbeiträge zur Sozialversicherung	8 341	27,3
17	Rentenversicherungsbeiträge	3 645	11,9
18	Arbeitslosenversicherungsbeiträge	1 231	4,0
19	Kranken- und Pflegeversicherungsbeiträge	2 741	9,0
20	Unfallversicherungsbeiträge	724	2,4
21	Aufwendungen für die betriebliche Altersversorgung	180	0,6
22	dar.: Nettozuführung zu den Pensionsrückstellungen 7)	22	0,1
23	Aufwendungen für den Vorruhestand	-	-
24	Aufwendungen für sonstige Vorsorgeeinrichtungen	8	0,0
25	Sonstige Personalnebenkosten	4 994	16,4
26	Entlassungsentschädigungen, betriebliches Kurzarbeitergeld	117	0,4
27	Sonstige gesetzliche Aufwendungen 8)	150	0,5
28	Familienunterstützungen	5	0,0
29	Wohnungsfürsorge	25	0,1
30	Beihilfen im Krankheitsfall	0	0,0
31	Auslösungen, Trennungsentschädigungen u. ä. 9)	2	0,0
32	Naturalleistungen	327	1,1
33	Aufwendungen für Belegschaftseinrichtungen	218	0,7
34	Ausbildungsvergütungen	3 284	10,8
35	Sonstige Aufwendungen für die berufl. Aus- und Weiterbildung	758	2,5
36	Sonstige Zuwendungen	107	0,4
37	A r b e i t s k o s t e n i n s g e s a m t	52 276	171,2
38	dar.: Löhne und Gehälter 10)	38 754	127,0
39	Nachrichtlich:		
40	Erstattete Arbeitskosten nach § 54 AFG u. ä.	10	0,0
41	Aufwendungen für Zeitarbeitspersonal	681	
	Arbeitskosten je geleisteter Stunde	30,27	

Fußnoten siehe Ende der Tabelle.

Statistisches Bundesamt, Fachserie 16, Arbeitskostenerhebung 1996, Heft 3

**1 Arbeitskosten je Vollbeschäftigten im Dienstleistungssektor 1996 nach Kostenarten und Wirtschaftszweigen \*)**  
**Früheres Bundesgebiet**

Lfd. Nr.	Kostenart	Arbeitskosten je vollbeschäftigten Arbeitnehmer 1)	
		DM	% 2)
Sonstiges Beherbergungsgewerbe			
1	Entgelt für geleistete Arbeit 3)	39 020	100,0
2	Personalnebenkosten insgesamt	23 142	70,1
3	dar.: Gesetzliche Personalnebenkosten 4)	12 924	39,1
4	Sonderzahlungen 5)	3 512	10,6
5	Urlaubsgeld	578	1,7
6	Leistungen zur Vermögensbildung der Arbeitnehmer	164	0,6
7	Sonstige fest vereinbarte Sonderzahlungen	2 566	7,8
8	Leistungs- und gewinnabhängige Sonderzahlungen	205	0,6
9	Vergütung arbeitsfreier Tage	7 488	22,7
10	Urlaubvergütung	4 280	13,0
11	Gesetzliche Lohn- und Gehaltsfortzahlung im Krankheitsfall 6)	1 544	4,7
12	Zusätzliche Lohn- und Gehaltsfortzahlung im Krankheitsfall	55	0,2
13	Vergütung gesetzl. Feiertage u. sonst. gesetzl. Ausfallzeiten	1 576	4,8
14	Vergütung sonstiger betriebl. oder tarifl. arbeitsfreier Tage	32	0,1
15	Aufwendungen für Vorsorgeeinrichtungen	10 709	32,4
16	Arbeitgeberpflichtbeiträge zur Sozialversicherung	9 691	29,3
17	Rentenversicherungsbeiträge	4 230	12,8
18	Arbeitslosenversicherungsbeiträge	1 406	4,3
19	Kranken- und Pflegeversicherungsbeiträge	3 217	9,7
20	Unfallversicherungsbeiträge	839	2,5
21	Aufwendungen für die betriebliche Altersversorgung	1 018	3,1
22	dar.: Nettozuführung zu den Pensionsrückstellungen 7)	-	-
23	Aufwendungen für den Vorruhestand	-	-
24	Aufwendungen für sonstige Vorsorgeeinrichtungen	-	-
25	Sonstige Personalnebenkosten	1 433	4,3
26	Entlassungsentschädigungen, betriebliches Kurzarbeitergeld	51	0,2
27	Sonstige gesetzliche Aufwendungen 8)	113	0,3
28	Familienunterstützungen	55	0,2
29	Wohnungsfürsorge	-	-
30	Beihilfen im Krankheitsfall	2	0,0
31	Auslösungen, Trennungsentschädigungen u. ä. 9)	9	0,0
32	Naturalleistungen	141	0,4
33	Aufwendungen für Belegschaftseinrichtungen	154	0,5
34	Ausbildungsvergütungen	578	1,7
35	Sonstige Aufwendungen für die berufl. Aus- und Weiterbildung	187	0,6
36	Sonstige Zuwendungen	144	0,4
37	Arbeitskosten insgesamt	56 162	170,1
38	dar.: Löhne und Gehälter 10)	44 020	133,3
	Nachrichtlich:		
39	Erstattete Arbeitskosten nach § 54 AFG u. ä.	360	1,1
40	Aufwendungen für Zeitarbeitspersonal	1 016	
41	Arbeitskosten je geleisteter Stunde	36,12	
Restaurants, Cafes, Eisdielen und Imbißhallen			
1	Entgelt für geleistete Arbeit 3)	29 849	100,0
2	Personalnebenkosten insgesamt	18 838	63,1
3	dar.: Gesetzliche Personalnebenkosten 4)	10 923	36,6
4	Sonderzahlungen 5)	1 850	6,2
5	Urlaubsgeld	587	2,0
6	Leistungen zur Vermögensbildung der Arbeitnehmer	165	0,6
7	Sonstige fest vereinbarte Sonderzahlungen	837	2,8
8	Leistungs- und gewinnabhängige Sonderzahlungen	280	0,9
9	Vergütung arbeitsfreier Tage	6 625	22,2
10	Urlaubvergütung	3 761	12,6
11	Gesetzliche Lohn- und Gehaltsfortzahlung im Krankheitsfall 6)	1 254	4,2
12	Zusätzliche Lohn- und Gehaltsfortzahlung im Krankheitsfall	85	0,2
13	Vergütung gesetzl. Feiertage u. sonst. gesetzl. Ausfallzeiten	1 431	4,8
14	Vergütung sonstiger betriebl. oder tarifl. arbeitsfreier Tage	114	0,4
15	Aufwendungen für Vorsorgeeinrichtungen	8 497	28,5
16	Arbeitgeberpflichtbeiträge zur Sozialversicherung	8 059	27,0
17	Rentenversicherungsbeiträge	3 527	11,8
18	Arbeitslosenversicherungsbeiträge	1 181	4,0
19	Kranken- und Pflegeversicherungsbeiträge	2 651	8,9
20	Unfallversicherungsbeiträge	700	2,3
21	Aufwendungen für die betriebliche Altersversorgung	431	1,4
22	dar.: Nettozuführung zu den Pensionsrückstellungen 7)	63	0,2
23	Aufwendungen für den Vorruhestand	11	0,0
24	Aufwendungen für sonstige Vorsorgeeinrichtungen	8	0,0
25	Sonstige Personalnebenkosten	1 866	6,3
26	Entlassungsentschädigungen, betriebliches Kurzarbeitergeld	211	0,7
27	Sonstige gesetzliche Aufwendungen 8)	179	0,6
28	Familienunterstützungen	17	0,1
29	Wohnungsfürsorge	4	0,0
30	Beihilfen im Krankheitsfall	5	0,0
31	Auslösungen, Trennungsentschädigungen u. ä. 9)	22	0,1
32	Naturalleistungen	249	0,8
33	Aufwendungen für Belegschaftseinrichtungen	67	0,2
34	Ausbildungsvergütungen	782	2,6
35	Sonstige Aufwendungen für die berufl. Aus- und Weiterbildung	217	0,7
36	Sonstige Zuwendungen	112	0,4
37	Arbeitskosten insgesamt	48 687	163,1
38	dar.: Löhne und Gehälter 10)	38 323	128,4
	Nachrichtlich:		
39	Erstattete Arbeitskosten nach § 54 AFG u. ä.	21	0,1
40	Aufwendungen für Zeitarbeitspersonal	48	
41	Arbeitskosten je geleisteter Stunde	28,59	

Fußnoten siehe Ende der Tabelle.

**1 Arbeitskosten je Vollbeschäftigten im Dienstleistungssektor 1996 nach Kostenarten und Wirtschaftszweigen \*)**  
Früheres Bundesgebiet

Lfd. Nr.	Kostenart	Arbeitskosten je vollbeschäftigten Arbeitnehmer 1)	
		DM	% 2)
Sonstiges Gaststättengewerbe			
1	Entgelt für geleistete Arbeit 3)	30 689	100,0
2	Personalnebenkosten insgesamt	14 494	47,2
3	dar.: Gesetzliche Personalnebenkosten 4)	9 867	32,2
4	Sonderzahlungen 5)	806	2,6
5	Urlaubsgeld	293	1,0
6	Leistungen zur Vermögensbildung der Arbeitnehmer	85	0,3
7	Sonstige fest vereinbarte Sonderzahlungen	335	1,1
8	Leistungs- und gewinnabhängige Sonderzahlungen	92	0,3
9	Vergütung arbeitsfreier Tage	5 733	18,7
10	Urlaubvergütung	3 507	11,4
11	Gesetzliche Lohn- und Gehaltsfortzahlung im Krankheitsfall 6)	704	2,3
12	Zusätzliche Lohn- und Gehaltsfortzahlung im Krankheitsfall	29	0,1
13	Vergütung gesetzl. Feiertage u. sonst. gesetzl. Ausfallzeiten	1 486	4,8
14	Vergütung sonstiger betriebl. oder tarifl. arbeitsfreier Tage	6	0,0
15	Aufwendungen für Vorsorgeeinrichtungen	7 515	24,5
16	Arbeitgeberpflichtbeiträge zur Sozialversicherung	7 446	24,3
17	Rentenversicherungsbeiträge	3 192	10,4
18	Arbeitslosenversicherungsbeiträge	1 079	3,5
19	Kranken- und Pflegeversicherungsbeiträge	2 422	7,9
20	Unfallversicherungsbeiträge	754	2,5
21	Aufwendungen für die betriebliche Altersversorgung	56	0,2
22	dar.: Nettozuführung zu den Pensionsrückstellungen 7)	-	-
23	Aufwendungen für den Vorruhestand	-	-
24	Aufwendungen für sonstige Vorsorgeeinrichtungen	13	0,0
25	Sonstige Personalnebenkosten	440	1,4
26	Entlassungsentschädigungen, betriebliches Kurzarbeitergeld	35	0,1
27	Sonstige gesetzliche Aufwendungen 8)	231	0,8
28	Familienunterstützungen	1	0,0
29	Wohnungsfürsorge	-	-
30	Beihilfen im Krankheitsfall	-	-
31	Auslösungen, Trennungsentschädigungen u. ä. 9)	-	-
32	Naturalleistungen	69	0,2
33	Aufwendungen für Belegschaftseinrichtungen	11	0,0
34	Ausbildungsvergütungen	11	0,0
35	Sonstige Aufwendungen für die berufl. Aus- und Weiterbildung	5	0,0
36	Sonstige Zuwendungen	86	0,3
37	A r b e i t s k o s t e n i n s g e s a m t	45 184	147,2
38	dar.: Löhne und Gehälter 10)	37 229	121,3
	Nachrichtlich:		
39	Erstattete Arbeitskosten nach § 54 AFG u. ä.	83	0,3
40	Aufwendungen für Zeitarbeitspersonal	414	
41	Arbeitskosten je geleisteter Stunde	26,10	
Kantinen und Caterer			
1	Entgelt für geleistete Arbeit 3)	32 408	100,0
2	Personalnebenkosten insgesamt	24 029	74,1
3	dar.: Gesetzliche Personalnebenkosten 4)	12 837	39,6
4	Sonderzahlungen 5)	3 841	11,9
5	Urlaubsgeld	1 014	3,1
6	Leistungen zur Vermögensbildung der Arbeitnehmer	265	0,8
7	Sonstige fest vereinbarte Sonderzahlungen	2 122	6,5
8	Leistungs- und gewinnabhängige Sonderzahlungen	440	1,4
9	Vergütung arbeitsfreier Tage	8 371	25,8
10	Urlaubvergütung	4 410	13,6
11	Gesetzliche Lohn- und Gehaltsfortzahlung im Krankheitsfall 6)	2 096	6,5
12	Zusätzliche Lohn- und Gehaltsfortzahlung im Krankheitsfall	95	0,3
13	Vergütung gesetzl. Feiertage u. sonst. gesetzl. Ausfallzeiten	1 543	4,8
14	Vergütung sonstiger betriebl. oder tarifl. arbeitsfreier Tage	226	0,7
15	Aufwendungen für Vorsorgeeinrichtungen	10 126	31,2
16	Arbeitgeberpflichtbeiträge zur Sozialversicherung	9 078	28,0
17	Rentenversicherungsbeiträge	4 056	12,5
18	Arbeitslosenversicherungsbeiträge	1 349	4,2
19	Kranken- und Pflegeversicherungsbeiträge	3 070	9,5
20	Unfallversicherungsbeiträge	604	1,9
21	Aufwendungen für die betriebliche Altersversorgung	1 043	3,2
22	dar.: Nettozuführung zu den Pensionsrückstellungen 7)	638	2,0
23	Aufwendungen für den Vorruhestand	0	0,0
24	Aufwendungen für sonstige Vorsorgeeinrichtungen	4	0,0
25	Sonstige Personalnebenkosten	1 691	5,2
26	Entlassungsentschädigungen, betriebliches Kurzarbeitergeld	628	1,9
27	Sonstige gesetzliche Aufwendungen 8)	119	0,4
28	Familienunterstützungen	180	0,6
29	Wohnungsfürsorge	-	-
30	Beihilfen im Krankheitsfall	4	0,0
31	Auslösungen, Trennungsentschädigungen u. ä. 9)	5	0,0
32	Naturalleistungen	92	0,3
33	Aufwendungen für Belegschaftseinrichtungen	349	1,1
34	Ausbildungsvergütungen	82	0,3
35	Sonstige Aufwendungen für die berufl. Aus- und Weiterbildung	128	0,4
36	Sonstige Zuwendungen	106	0,3
37	A r b e i t s k o s t e n i n s g e s a m t	56 437	174,1
38	dar.: Löhne und Gehälter 10)	44 620	137,7
	Nachrichtlich:		
39	Erstattete Arbeitskosten nach § 54 AFG u. ä.	339	1,0
40	Aufwendungen für Zeitarbeitspersonal	656	
41	Arbeitskosten je geleisteter Stunde	34,42	

Fußnoten siehe Ende der Tabelle.

Statistisches Bundesamt, Fachserie 16, Arbeitskostenerhebung 1996, Heft 3

**1 Arbeitskosten je Vollbeschäftigten im Dienstleistungssektor 1996 nach Kostenarten und Wirtschaftszweigen \*)**  
**Früheres Bundesgebiet**

Lfd. Nr.	Kostenart	Arbeitskosten je vollbeschäftigten Arbeitnehmer 1)	
		DM	% 2)
Kredit- und Versicherungsgewerbe			
1	Entgelt für geleistete Arbeit 3)	51 681	100,0
2	Personalnebenkosten insgesamt	53 296	103,2
3	dar.: Gesetzliche Personalnebenkosten 4)	18 924	36,6
4	Sonderzahlungen 5)	11 833	22,9
5	Urlaubsgeld	1 163	2,3
6	Leistungen zur Vermögensbildung der Arbeitnehmer	968	1,9
7	Sonstige fest vereinbarte Sonderzahlungen	6 756	13,1
8	Leistungs- und gewinnabhängige Sonderzahlungen	2 947	5,7
9	Vergütung arbeitsfreier Tage	12 736	24,7
10	Urlaubsgeld	7 342	14,2
11	Gesetzliche Lohn- und Gehaltsfortzahlung im Krankheitsfall 6)	2 022	3,9
12	Zusätzliche Lohn- und Gehaltsfortzahlung im Krankheitsfall	120	0,2
13	Vergütung gesetzl. Feiertage u. sonst. gesetzl. Ausfallzeiten	2 689	5,2
14	Vergütung sonstiger betriebl. oder tarifl. arbeitsfreier Tage	564	1,1
15	Aufwendungen für Vorsorgeeinrichtungen	22 564	43,7
16	Arbeitgeberpflichtbeiträge zur Sozialversicherung	13 911	26,9
17	Rentenversicherungsbeiträge	6 693	13,0
18	Arbeitslosenversicherungsbeiträge	2 241	4,3
19	Kranken- und Pflegeversicherungsbeiträge	4 580	8,9
20	Unfallversicherungsbeiträge	357	0,8
21	Aufwendungen für die betriebliche Altersversorgung	8 548	16,5
22	dar.: Nettozuführung zu den Pensionsrückstellungen 7)	2 538	4,9
23	Aufwendungen für den Vorruhestand	981	1,9
24	Aufwendungen für sonstige Vorsorgeeinrichtungen	106	0,2
25	Sonstige Personalnebenkosten	6 162	11,9
26	Entlassungsentschädigungen, betriebliches Kurzarbeitergeld	739	1,4
27	Sonstige gesetzliche Aufwendungen 8)	303	0,6
28	Familienunterstützungen	479	0,9
29	Wohnungsfürsorge	169	0,3
30	Beihilfen im Krankheitsfall	151	0,3
31	Auslösungen, Trennungsentschädigungen u. ä. 9)	46	0,1
32	Naturalleistungen	147	0,3
33	Aufwendungen für Belegschaftseinrichtungen	657	1,3
34	Ausbildungsvergütungen	1 299	2,5
35	Sonstige Aufwendungen für die berufl. Aus- und Weiterbildung	1 562	3,0
36	Sonstige Zuwendungen	610	1,2
37	Arbeitskosten insgesamt	104 958	203,2
38	dar.: Löhne und Gehälter 10)	76 231	147,6
	Nachrichtlich:		
39	Erstattete Arbeitskosten nach § 54 AfG u. ä.	3	0,0
40	Aufwendungen für Zeitarbeitspersonal	133	
41	Arbeitskosten je geleisteter Stunde	64,42	
Kreditgewerbe			
1	Entgelt für geleistete Arbeit 3)	51 009	100,0
2	Personalnebenkosten insgesamt	52 717	103,3
3	dar.: Gesetzliche Personalnebenkosten 4)	18 609	36,5
4	Sonderzahlungen 5)	11 897	23,3
5	Urlaubsgeld	536	1,0
6	Leistungen zur Vermögensbildung der Arbeitnehmer	990	1,9
7	Sonstige fest vereinbarte Sonderzahlungen	7 089	13,9
8	Leistungs- und gewinnabhängige Sonderzahlungen	3 283	6,4
9	Vergütung arbeitsfreier Tage	12 383	24,3
10	Urlaubsgeld	7 184	14,1
11	Gesetzliche Lohn- und Gehaltsfortzahlung im Krankheitsfall 6)	1 927	3,8
12	Zusätzliche Lohn- und Gehaltsfortzahlung im Krankheitsfall	106	0,2
13	Vergütung gesetzl. Feiertage u. sonst. gesetzl. Ausfallzeiten	2 655	5,2
14	Vergütung sonstiger betriebl. oder tarifl. arbeitsfreier Tage	512	1,0
15	Aufwendungen für Vorsorgeeinrichtungen	22 173	43,5
16	Arbeitgeberpflichtbeiträge zur Sozialversicherung	13 748	27,0
17	Rentenversicherungsbeiträge	6 621	13,0
18	Arbeitslosenversicherungsbeiträge	2 212	4,3
19	Kranken- und Pflegeversicherungsbeiträge	4 561	8,9
20	Unfallversicherungsbeiträge	354	0,7
21	Aufwendungen für die betriebliche Altersversorgung	8 344	16,4
22	dar.: Nettozuführung zu den Pensionsrückstellungen 7)	2 404	4,7
23	Aufwendungen für den Vorruhestand	850	1,7
24	Aufwendungen für sonstige Vorsorgeeinrichtungen	81	0,2
25	Sonstige Personalnebenkosten	6 264	12,3
26	Entlassungsentschädigungen, betriebliches Kurzarbeitergeld	681	1,3
27	Sonstige gesetzliche Aufwendungen 8)	279	0,5
28	Familienunterstützungen	607	1,2
29	Wohnungsfürsorge	164	0,3
30	Beihilfen im Krankheitsfall	189	0,4
31	Auslösungen, Trennungsentschädigungen u. ä. 9)	46	0,1
32	Naturalleistungen	156	0,3
33	Aufwendungen für Belegschaftseinrichtungen	503	1,0
34	Ausbildungsvergütungen	1 442	2,8
35	Sonstige Aufwendungen für die berufl. Aus- und Weiterbildung	1 612	3,2
36	Sonstige Zuwendungen	586	1,1
37	Arbeitskosten insgesamt	103 726	203,3
38	dar.: Löhne und Gehälter 10)	75 290	147,6
	Nachrichtlich:		
39	Erstattete Arbeitskosten nach § 54 AfG u. ä.	3	0,0
40	Aufwendungen für Zeitarbeitspersonal	150	
41	Arbeitskosten je geleisteter Stunde	63,13	

Fußnoten siehe Ende der Tabelle.

Statistisches Bundesamt, Fachserie 16, Arbeitskostenerhebung 1996, Heft 3



**1 Arbeitskosten je Vollbeschäftigten im Dienstleistungssektor 1996 nach Kostenarten und Wirtschaftszweigen \*)**  
Früheres Bundesgebiet

Lfd. Nr.	Kostenart	Arbeitskosten je vollbeschäftigten Arbeitnehmer 1)	
		DM	% 2)
Versicherungsgewerbe			
1	Entgelt für geleistete Arbeit 3)	53 563	100,0
2	Personalnebenkosten insgesamt	54 984	102,7
3	dar.: Gesetzliche Personalnebenkosten 4)	19 845	37,0
4	Sonderzahlungen 5)	11 648	21,7
5	Urlaubsgeld	2 993	5,6
6	Leistungen zur Vermögensbildung der Arbeitnehmer	902	1,7
7	Sonstige fest vereinbarte Sonderzahlungen	5 786	10,8
8	Leistungs- und gewinnabhängige Sonderzahlungen	1 967	3,7
9	Vergütung arbeitsfreier Tage	13 765	25,7
10	Urlaubsvergütung	7 802	14,6
11	Gesetzliche Lohn- und Gehaltsfortzahlung im Krankheitsfall 6)	2 298	4,3
12	Zusätzliche Lohn- und Gehaltsfortzahlung im Krankheitsfall	163	0,3
13	Vergütung gesetzl. Feiertage u. sonst. gesetzl. Ausfallzeiten	2 786	5,2
14	Vergütung sonstiger betriebl. oder tarifl. arbeitsfreier Tage	717	1,3
15	Aufwendungen für Vorsorgeeinrichtungen	23 705	44,3
16	Arbeitgeberpflichtbeiträge zur Sozialversicherung	14 387	26,9
17	Rentenversicherungsbeiträge	6 904	12,9
18	Arbeitslosenversicherungsbeiträge	2 324	4,3
19	Kranken- und Pflegeversicherungsbeiträge	4 634	8,7
20	Unfallversicherungsbeiträge	525	1,0
21	Aufwendungen für die betriebliche Altersversorgung	9 141	17,1
22	dar.: Nettozuführung zu den Pensionsrückstellungen 7)	2 929	5,5
23	Aufwendungen für den Vorruhestand	1 363	2,5
24	Aufwendungen für sonstige Vorsorgeeinrichtungen	177	0,3
25	Sonstige Personalnebenkosten	5 666	11,0
26	Entlassungsschädigungen, betriebliches Kurzarbeitergeld	907	1,7
27	Sonstige gesetzliche Aufwendungen 8)	374	0,7
28	Familienunterstützungen	108	0,2
29	Wohnungsfürsorge	182	0,3
30	Beihilfen im Krankheitsfall	43	0,1
31	Auslösungen, Trennungsschädigungen u. ä. 9)	46	0,1
32	Naturalleistungen	120	0,2
33	Aufwendungen für Belegschaftseinrichtungen	1 107	2,1
34	Ausbildungsvergütungen	879	1,6
35	Sonstige Aufwendungen für die berufl. Aus- und Weiterbildung	1 418	2,6
36	Sonstige Zuwendungen	682	1,3
37	A r b e i t s k o s t e n i n s g e s a m t	108 547	202,7
38	dar.: Löhne und Gehälter 10)	78 976	147,4
39	Nachrichtlich:		
40	Erstattete Arbeitskosten nach § 54 AFG u. ä.	1	0,0
41	Aufwendungen für Zeitarbeitspersonal	84	
	Arbeitskosten je geleisteter Stunde	68,09	

\*) Unternehmen mit 10 und mehr Arbeitnehmern.- 1) Ohne Auszubildende; Teilzeitbeschäftigte wurden entsprechend ihrer geleisteten Arbeitszeit in Vollbeschäftigte umgerechnet.- 2) Das Entgelts für geleistete Arbeit.- 3) Laufend gezahltes Entgelt für geleistete Arbeitszeit (Jahreslohn- und -gehaltssumme vermindert um die Sonderzahlungen, die Vergütung arbeitsfreier Tage sowie soziale Bestandteile, wie z. B. Verheiraten- und Kinderzuschläge).- 4) Vergütung gesetzlicher Feiertage und sonstiger gesetzlicher Ausfallzeiten, Arbeitgeberpflichtbeiträge zur Renten-, Arbeitslosen-, Kranken- und Pflegeversicherung, Unfallversicherungsbeiträge, gesetzliche Lohn- und Gehaltsfortzahlung sowie sonstige gesetzliche Aufwendungen.- 5) Zahlungen, die im allgemeinen nicht laufend bei jeder Lohn- und Gehaltszahlung geleistet werden.- 6) Bis zur 6. Krankheitswoche.- 7) Differenz der Pensionsrückstellungen nach § 6a EStG am 31.12. und 1.1.1996.- 8) Nach dem Schwerbehindertengesetz, Mutterschutzgesetz, Umlage für das Insolvenzausfallgeld u. ä.- 9) Ohne Ersatz betriebsbedingter Aufwendungen.- 10) Entgelt für geleistete Arbeit, Sonderzahlungen und Vergütung arbeitsfreier Tage.

**2 Arbeitskosten je Vollbeschäftigten im Dienstleistungssektor 1996 nach Kostenarten,  
ausgewählten Wirtschaftszweigen und Unternehmensgrößenklassen  
Früheres Bundesgebiet**

Lfd. Nr.	Kostenart	Arbeitskosten je vollbeschäftigten Arbeitnehmer 1)							
		DM	% 2)	DM	% 2)	DM	% 2)	DM	% 2)
Handel; Instandhaltung u. Rep. v. Kraftfahrzeugen u. Gebrauchsgütern; Gastgewerbe; Kredit- u. Versicherungsgewerbe									
Unternehmen mit ... bis ... Arbeitnehmern 3)									
10 und mehr   10 - 49   50 und mehr   50 - 99									
1	Entgelt für geleistete Arbeit 4)	42 783	100,0	39 565	100,0	43 944	100,0	43 087	100,0
2	Personalnebenkosten insgesamt	34 101	79,7	26 011	65,7	37 020	84,2	29 974	69,6
3	dar.: Gesetzliche Personalnebenkosten 5)	15 344	35,9	13 762	34,8	15 914	36,2	15 112	35,1
4	Sonderzahlungen 6)	6 411	15,0	3 880	9,8	7 325	16,7	4 977	11,6
5	Urlaubsgeld	1 314	3,1	1 175	3,0	1 364	3,1	1 207	2,8
6	Leistungen zur Vermögensbildung der Arbeitnehmer	495	1,2	372	0,9	540	1,2	464	1,1
7	Sonstige fest vereinbarte Sonderzahlungen	3 197	7,5	1 715	4,3	3 732	8,5	2 415	5,6
8	Leistungs- und gewinnabhängige Sonderzahlungen	1 405	3,3	618	1,6	1 689	3,8	901	2,1
9	Vergütung arbeitsfreier Tage	9 881	23,1	8 527	21,6	10 370	23,6	9 628	22,3
10	Urlaubsvergütung	5 851	13,7	5 255	13,3	6 066	13,8	5 836	13,5
11	Gesetzliche Lohn- und Gehaltsfortzahlung im Krankheitsfall 7)	1 612	3,8	1 209	3,1	1 757	4,0	1 470	3,4
12	Zusätzliche Lohn- und Gehaltsfortzahlung im Krankheitsfall	83	0,2	62	0,2	91	0,2	72	0,2
13	Vergütung gesetzl. Feiertage u. sonst. gesetzl. Ausfallzeiten	2 115	4,9	1 915	4,8	2 187	5,0	2 102	4,9
14	Vergütung sonstiger betriebl. oder tarifl. arbeitsfreier Tage	220	0,5	87	0,2	288	0,6	147	0,3
15	Aufwendungen für Vorsorgeeinrichtungen	14 311	33,4	11 159	28,2	15 448	35,2	12 554	29,1
16	Arbeitgeberpflichtbeiträge zur Sozialversicherung	11 400	26,6	10 489	26,5	11 735	26,7	11 338	26,3
17	Rentenversicherungsbeiträge	5 300	12,4	4 769	12,1	5 491	12,5	5 229	12,1
18	Arbeitslosenversicherungsbeiträge	1 780	4,2	1 601	4,0	1 845	4,2	1 755	4,1
19	Kranken- und Pflegeversicherungsbeiträge	3 795	8,9	3 480	8,8	3 908	8,9	3 763	8,7
20	Unfallversicherungsbeiträge	525	1,2	619	1,6	491	1,1	591	1,4
21	Aufwendungen für die betriebliche Altersversorgung	2 875	6,7	669	1,7	3 671	8,4	1 182	2,7
22	dar.: Nettozuführung zu den Pensionsrückstellungen 8)	851	2,0	138	0,3	1 109	2,5	284	0,7
23	Aufwendungen für den Vorruhestand	247	0,6	12	0,0	332	0,8	30	0,1
24	Aufwendungen für sonstige Vorsorgeeinrichtungen	36	0,1	20	0,0	42	0,1	34	0,1
25	Sonstige Personalnebenkosten	3 497	8,2	2 445	6,2	3 877	8,8	2 815	6,5
26	Entlassungsentschädigungen, betriebliches Kurzarbeitergeld	552	1,3	196	0,5	680	1,5	336	0,8
27	Sonstige gesetzliche Aufwendungen 9)	217	0,5	189	0,4	234	0,5	203	0,5
28	Familienunterstützungen	129	0,3	12	0,0	172	0,4	38	0,1
29	Wohnungsfürsorge	50	0,1	16	0,0	62	0,1	3	0,0
30	Beihilfen im Krankheitsfall	37	0,1	2	0,0	50	0,1	9	0,0
31	Auslösungen, Trennungsentschädigungen u. ä. 10)	54	0,1	35	0,1	61	0,1	59	0,1
32	Naturalleistungen	138	0,3	66	0,2	164	0,4	69	0,2
33	Aufwendungen für Belegschaftseinrichtungen	250	0,6	36	0,1	328	0,7	74	0,2
34	Ausbildungsvergütungen	1 120	2,6	1 402	3,5	1 018	2,3	1 261	2,9
35	Sonstige Aufwendungen für die berufl. Aus- und Weiterbildung	662	1,5	412	1,0	752	1,7	562	1,3
36	Sonstige Zuwendungen	288	0,7	100	0,3	355	0,8	203	0,5
37	Arbeitskosten insgesamt	76 883	179,7	65 576	165,7	80 964	184,2	73 061	169,6
38	dar.: Löhne und Gehälter 11)	59 076	138,1	51 972	131,4	61 639	140,3	57 692	133,9
39	Nachrichtlich:								
40	Erstattete Arbeitskosten nach § 54 AFG u. ä.	31	0,1	60	0,2	21	0,0	59	0,1
41	Aufwendungen für Zeitarbeitspersonal	219		190		230		134	
	Arbeitskosten je geleisteter Stunde	46,53		38,79		49,42		43,31	
Unternehmen mit ... bis ... Arbeitnehmern 3)									
100 - 199   200 - 499   500 - 999   1 000 und mehr									
1	Entgelt für geleistete Arbeit 4)	44 926	100,0	44 073	100,0	44 632	100,0	43 700	100,0
2	Personalnebenkosten insgesamt	34 129	76,0	36 223	82,2	36 986	82,9	40 234	92,1
3	dar.: Gesetzliche Personalnebenkosten 5)	15 994	35,6	16 040	36,4	16 034	35,9	16 057	36,7
4	Sonderzahlungen 6)	6 187	13,8	7 447	16,9	7 532	16,9	8 244	18,9
5	Urlaubsgeld	1 188	2,6	1 296	2,9	1 372	3,1	1 480	3,4
6	Leistungen zur Vermögensbildung der Arbeitnehmer	522	1,2	564	1,3	573	1,3	553	1,3
7	Sonstige fest vereinbarte Sonderzahlungen	3 058	6,8	3 931	8,9	3 999	9,0	4 168	9,5
8	Leistungs- und gewinnabhängige Sonderzahlungen	1 420	3,2	1 656	3,8	1 588	3,6	2 041	4,7
9	Vergütung arbeitsfreier Tage	10 299	22,9	10 235	23,2	10 385	23,3	10 659	24,4
10	Urlaubsvergütung	6 152	13,7	6 023	13,7	6 030	13,5	6 138	14,0
11	Gesetzliche Lohn- und Gehaltsfortzahlung im Krankheitsfall 7)	1 621	3,6	1 687	3,8	1 756	3,9	1 907	4,4
12	Zusätzliche Lohn- und Gehaltsfortzahlung im Krankheitsfall	86	0,2	89	0,2	100	0,2	96	0,2
13	Vergütung gesetzl. Feiertage u. sonst. gesetzl. Ausfallzeiten	2 212	4,9	2 189	5,0	2 213	5,0	2 198	5,0
14	Vergütung sonstiger betriebl. oder tarifl. arbeitsfreier Tage	228	0,5	247	0,6	286	0,6	319	0,7
15	Aufwendungen für Vorsorgeeinrichtungen	14 178	31,6	14 574	33,1	15 450	34,6	16 982	38,9
16	Arbeitgeberpflichtbeiträge zur Sozialversicherung	11 946	26,6	11 930	27,1	11 832	26,5	11 702	26,8
17	Rentenversicherungsbeiträge	5 535	12,3	5 573	12,6	5 516	12,4	5 523	12,6
18	Arbeitslosenversicherungsbeiträge	1 861	4,1	1 868	4,2	1 866	4,2	1 854	4,2
19	Kranken- und Pflegeversicherungsbeiträge	3 985	8,9	4 014	9,1	3 991	8,9	3 870	8,9
20	Unfallversicherungsbeiträge	585	1,3	475	1,1	459	1,0	455	1,0
21	Aufwendungen für die betriebliche Altersversorgung	2 201	4,9	2 607	5,9	3 592	8,0	5 227	12,0
22	dar.: Nettozuführung zu den Pensionsrückstellungen 8)	549	1,2	797	1,8	1 102	2,5	1 624	3,7
23	Aufwendungen für den Vorruhestand	94	0,2	124	0,3	268	0,6	580	1,3
24	Aufwendungen für sonstige Vorsorgeeinrichtungen	31	0,1	37	0,1	26	0,1	53	0,1
25	Sonstige Personalnebenkosten	3 466	7,7	3 967	9,0	3 619	8,1	4 350	10,0
26	Entlassungsentschädigungen, betriebliches Kurzarbeitergeld	643	1,4	723	1,6	651	1,5	787	1,8
27	Sonstige gesetzliche Aufwendungen 9)	215	0,5	234	0,5	232	0,5	250	0,6
28	Familienunterstützungen	96	0,2	336	0,8	216	0,5	161	0,4
29	Wohnungsfürsorge	12	0,0	36	0,1	23	0,1	114	0,3
30	Beihilfen im Krankheitsfall	24	0,1	65	0,1	63	0,1	61	0,1
31	Auslösungen, Trennungsentschädigungen u. ä. 10)	98	0,2	67	0,2	44	0,1	54	0,1
32	Naturalleistungen	61	0,1	105	0,2	107	0,2	257	0,6
33	Aufwendungen für Belegschaftseinrichtungen	150	0,3	256	0,6	337	0,8	476	1,1
34	Ausbildungsvergütungen	1 147	2,6	1 078	2,4	879	2,0	927	2,1
35	Sonstige Aufwendungen für die berufl. Aus- und Weiterbildung	675	1,5	709	1,6	702	1,6	860	2,0
36	Sonstige Zuwendungen	343	0,8	359	0,8	366	0,8	401	0,9
37	Arbeitskosten insgesamt	79 055	176,0	80 296	182,2	81 618	182,9	83 934	192,1
38	dar.: Löhne und Gehälter 11)	61 412	136,7	61 754	140,1	62 548	140,1	62 602	143,3
39	Nachrichtlich:								
40	Erstattete Arbeitskosten nach § 54 AFG u. ä.	13	0,0	36	0,1	9	0,0	19	0,0
41	Aufwendungen für Zeitarbeitspersonal	249		316		267		212	
	Arbeitskosten je geleisteter Stunde	47,57		48,77		49,79		52,00	

Fußnoten siehe Ende der Tabelle.

Statistisches Bundesamt, Fachserie 16, Arbeitskostenerhebung 1996, Heft 3

**2 Arbeitskosten je Vollbeschäftigten im Dienstleistungssektor 1996 nach Kostenarten,  
ausgewählten Wirtschaftszweigen und Unternehmensgrößenklassen  
Früheres Bundesgebiet**

Lfd. Nr.	Kostenart	Arbeitskosten je vollbeschäftigten Arbeitnehmer 1)							
		DM		% 2)		DM		% 2)	
Handel; Instandhaltung und Reparatur von Kraftfahrzeugen und Gebrauchsgütern									
Unternehmen mit ... bis ... Arbeitnehmern 3)									
10 und mehr   10 - 49   50 und mehr   50 - 99									
1	Entgelt für geleistete Arbeit 4)	40 954	100,0	40 605	100,0	41 116	100,0	43 211	100,0
2	Personalnebenkosten insgesamt	28 743	70,2	26 449	65,1	29 812	72,5	28 532	66,0
3	dar.: Gesetzliche Personalnebenkosten 5)	14 514	35,4	14 096	34,7	14 709	35,8	14 995	34,7
4	Sonderzahlungen 6)	4 961	12,1	4 105	10,1	5 361	13,0	4 504	10,4
5	Urlaubsgeld	1 445	3,5	1 342	3,3	1 493	3,6	1 405	3,3
6	Leistungen zur Vermögensbildung der Arbeitnehmer	364	0,9	382	0,9	356	0,9	395	0,9
7	Sonstige fest vereinbarte Sonderzahlungen	2 169	5,3	1 726	4,3	2 378	5,8	1 944	4,5
8	Leistungs- und gewinnabhängige Sonderzahlungen	9 983	2,4	8 655	1,6	1 136	2,8	760	1,8
9	Vergütung arbeitsfreier Tage	9 199	22,5	8 776	21,6	9 396	22,9	9 558	22,1
10	Urlaubsvergütung	5 534	13,5	5 425	13,4	5 584	13,8	5 815	13,5
11	Gesetzliche Lohn- und Gehaltsfortzahlung im Krankheitsfall 7)	1 500	3,7	1 247	3,1	1 618	3,9	1 477	3,4
12	Zusätzliche Lohn- und Gehaltsfortzahlung im Krankheitsfall	72	0,2	64	0,2	76	0,2	69	0,2
13	Vergütung gesetzl. Feiertage u. sonst. gesetzl. Ausfallzeiten	1 981	4,8	1 962	4,8	1 991	4,8	2 088	4,8
14	Vergütung sonstiger betriebl. oder tarifl. arbeitsfreier Tage	112	0,3	78	0,2	127	0,3	108	0,3
15	Aufwendungen für Vorsorgeeinrichtungen	11 989	29,3	11 378	28,0	12 274	29,9	12 076	27,9
16	Arbeitgeberpflichtbeiträge zur Sozialversicherung	10 839	26,5	10 722	26,4	10 893	26,5	11 240	26,0
17	Rentenversicherungsbeiträge	4 963	12,2	4 896	12,1	5 024	12,2	5 172	12,0
18	Arbeitslosenversicherungsbeiträge	1 677	4,1	1 644	4,0	1 692	4,1	1 737	4,0
19	Kranken- und Pflegeversicherungsbeiträge	3 628	8,9	3 570	8,8	3 655	8,9	3 722	8,6
20	Unfallversicherungsbeiträge	551	1,3	613	1,5	522	1,3	609	1,4
21	Aufwendungen für die betriebliche Altersversorgung	1 136	2,8	638	1,6	1 369	3,3	815	1,9
22	dar.: Nettozuführung zu den Pensionsrückstellungen 8)	334	0,8	138	0,3	426	1,0	174	0,4
23	Aufwendungen für den Vorruhestand	14	0,0	10	0,0	15	0,0	0	0,0
24	Aufwendungen für sonstige Vorsorgeeinrichtungen	14	0,0	17	0,0	13	0,0	20	0,0
25	Sonstige Personalnebenkosten	2 593	6,3	2 191	5,4	2 781	6,8	2 394	5,5
26	Entlassungsentschädigungen, betriebliches Kurzarbeitergeld	522	1,3	217	0,5	663	1,6	346	0,8
27	Sonstige gesetzliche Aufwendungen 9)	193	0,5	165	0,4	207	0,5	189	0,4
28	Familienunterstützungen	16	0,0	7	0,0	20	0,0	10	0,0
29	Wohnungsfürsorge	12	0,0	17	0,0	10	0,0	1	0,0
30	Beihilfen im Krankheitsfall	1	0,0	1	0,0	1	0,0	1	0,0
31	Auslösungen, Trennungsentschädigungen u. ä. 10)	62	0,2	42	0,1	71	0,2	73	0,2
32	Naturalleistungen	122	0,3	29	0,1	166	0,4	52	0,1
33	Aufwendungen für Belegschaftseinrichtungen	115	0,3	25	0,1	157	0,4	64	0,1
34	Ausbildungsvergütungen	989	2,4	1 247	3,1	869	2,1	1 090	2,5
35	Sonstige Aufwendungen für die berufl. Aus- und Weiterbildung	368	0,9	344	0,8	380	0,9	377	0,9
36	Sonstige Zuwendungen	133	0,5	98	0,2	237	0,6	190	0,4
37	Arbeitskosten insgesamt	69 697	170,2	67 055	165,1	70 928	172,5	71 743	166,0
38	dar.: Löhne und Gehälter 11)	56 115	134,6	53 486	131,7	55 873	136,9	57 273	132,5
39	Nachrichtlich:								
39	Erstattete Arbeitskosten nach § 54 AFG u. ä.	37	0,1	66	0,2	24	0,1	69	0,2
40	Aufwendungen für Zeitarbeitspersonal	225		195		239		141	
41	Arbeitskosten je geleisteter Stunde	42,11		39,79		43,22		42,32	
Unternehmen mit ... bis ... Arbeitnehmern 3)									
100 - 199   200 - 499   500 - 999   1 000 und mehr									
1	Entgelt für geleistete Arbeit 4)	44 667	100,0	42 796	100,0	41 128	100,0	38 337	100,0
2	Personalnebenkosten insgesamt	31 674	70,9	31 070	72,6	29 524	71,8	29 296	76,4
3	dar.: Gesetzliche Personalnebenkosten 5)	15 691	35,1	15 358	35,9	14 568	35,4	14 034	36,6
4	Sonderzahlungen 6)	5 387	12,1	5 657	13,2	5 424	13,2	5 574	14,5
5	Urlaubsgeld	1 410	3,2	1 544	3,6	1 502	3,7	1 537	4,0
6	Leistungen zur Vermögensbildung der Arbeitnehmer	421	0,9	392	0,9	395	1,0	289	0,8
7	Sonstige fest vereinbarte Sonderzahlungen	2 169	4,9	2 271	5,3	2 331	5,7	2 684	7,0
8	Leistungs- und gewinnabhängige Sonderzahlungen	1 387	3,1	1 450	3,4	1 195	2,9	1 064	2,8
9	Vergütung arbeitsfreier Tage	10 056	22,5	9 840	23,0	9 329	22,7	8 945	23,3
10	Urlaubsvergütung	6 068	13,6	5 854	13,7	5 483	13,3	5 244	13,7
11	Gesetzliche Lohn- und Gehaltsfortzahlung im Krankheitsfall 7)	1 598	3,6	1 671	3,9	1 642	4,0	1 657	4,3
12	Zusätzliche Lohn- und Gehaltsfortzahlung im Krankheitsfall	82	0,2	82	0,2	76	0,2	75	0,2
13	Vergütung gesetzl. Feiertage u. sonst. gesetzl. Ausfallzeiten	2 165	4,8	2 094	4,9	1 981	4,8	1 851	4,8
14	Vergütung sonstiger betriebl. oder tarifl. arbeitsfreier Tage	143	0,3	139	0,3	147	0,4	118	0,3
15	Aufwendungen für Vorsorgeeinrichtungen	13 343	29,9	12 632	29,5	12 237	29,8	11 857	30,9
16	Arbeitgeberpflichtbeiträge zur Sozialversicherung	11 730	26,3	11 366	26,6	10 724	26,1	10 322	26,9
17	Rentenversicherungsbeiträge	5 387	12,1	5 236	12,2	4 928	12,0	4 781	12,5
18	Arbeitslosenversicherungsbeiträge	1 816	4,1	1 759	4,1	1 676	4,1	1 609	4,2
19	Kranken- und Pflegeversicherungsbeiträge	3 907	8,7	3 819	8,9	3 626	8,8	3 484	9,1
20	Unfallversicherungsbeiträge	620	1,4	549	1,3	493	1,2	449	1,2
21	Aufwendungen für die betriebliche Altersversorgung	1 584	3,5	1 258	2,9	1 509	3,7	1 527	4,0
22	dar.: Nettozuführung zu den Pensionsrückstellungen 8)	439	1,0	452	1,1	466	1,1	504	1,3
23	Aufwendungen für den Vorruhestand	29	0,1	21	0,1	35	0,1	9	0,0
24	Aufwendungen für sonstige Vorsorgeeinrichtungen	29	0,1	8	0,0	4	0,0	9	0,0
25	Sonstige Personalnebenkosten	2 888	6,5	2 940	6,9	2 535	6,2	2 920	7,6
26	Entlassungsentschädigungen, betriebliches Kurzarbeitergeld	691	1,5	823	1,9	709	1,7	710	1,9
27	Sonstige gesetzliche Aufwendungen 9)	198	0,4	227	0,5	221	0,5	204	0,5
28	Familienunterstützungen	19	0,0	18	0,0	10	0,0	27	0,1
29	Wohnungsfürsorge	2	0,0	4	0,0	3	0,0	21	0,1
30	Beihilfen im Krankheitsfall	1	0,0	1	0,0	1	0,0	1	0,0
31	Auslösungen, Trennungsentschädigungen u. ä. 10)	127	0,3	92	0,2	61	0,1	45	0,1
32	Naturalleistungen	47	0,1	63	0,1	67	0,2	327	0,9
33	Aufwendungen für Belegschaftseinrichtungen	130	0,3	181	0,4	174	0,4	190	0,5
34	Ausbildungsvergütungen	948	2,1	838	2,0	684	1,7	819	2,1
35	Sonstige Aufwendungen für die berufl. Aus- und Weiterbildung	417	0,9	379	0,9	357	0,9	376	1,0
36	Sonstige Zuwendungen	308	0,7	313	0,7	248	0,6	198	0,5
37	Arbeitskosten insgesamt	76 341	170,9	73 866	172,6	70 652	171,8	67 633	176,4
38	dar.: Löhne und Gehälter 11)	60 110	134,6	58 294	136,2	55 880	136,9	52 856	137,9
39	Nachrichtlich:								
39	Erstattete Arbeitskosten nach § 54 AFG u. ä.	16	0,0	13	0,0	13	0,0	15	0,0
40	Aufwendungen für Zeitarbeitspersonal	287		372		228		214	
41	Arbeitskosten je geleisteter Stunde	45,93		44,70		43,07		42,09	

Fußnoten siehe Ende der Tabelle.

Statistisches Bundesamt, Fachserie 16, Arbeitskostenerhebung 1996, Heft 3

**2 Arbeitskosten je Vollbeschäftigten im Dienstleistungssektor 1996 nach Kostenarten,  
ausgewählten Wirtschaftszweigen und Unternehmensgrößenklassen  
Früheres Bundesgebiet**

Lfd. Nr.	Kostenart	Arbeitskosten je vollbeschäftigten Arbeitnehmer 1)							
		DM	% 2)	DM	% 2)	DM	% 2)	DM	% 2)
Kraftfahrzeughandel; Instandhaltung und Reparatur von Kraftfahrzeugen; Tankstellen									
Unternehmen mit ... bis ... Arbeitnehmern 3)									
10 und mehr   10 - 49   50 und mehr   50 - 99									
1	Entgelt für geleistete Arbeit 4)	41 655	100,0	40 401	100,0	43 563	100,0	42 313	100,0
2	Personalnebenkosten insgesamt	30 366	72,9	28 805	71,3	32 742	75,2	31 007	73,3
3	dar.: Gesetzliche Personalnebenkosten 5)	15 192	36,5	14 626	36,2	16 053	36,9	15 601	36,9
4	Sonderzahlungen 6)	5 127	12,3	4 616	11,4	5 905	13,6	5 218	12,3
5	Urlaubsgeld	2 284	5,5	2 196	5,4	2 416	5,5	2 510	5,9
6	Leistungen zur Vermögensbildung der Arbeitnehmer	513	1,2	511	1,3	516	1,2	521	1,2
7	Sonstige fest vereinbarte Sonderzahlungen	1 723	4,1	1 537	3,8	2 006	4,6	1 665	3,9
8	Leistungs- und gewinnabhängige Sonderzahlungen	607	1,5	371	0,9	967	2,2	521	1,2
9	Vergütung arbeitsfreier Tage	9 457	22,7	9 012	22,3	10 134	23,3	9 684	22,9
10	Urlaubsvergütung	5 749	13,8	5 535	13,7	6 074	13,9	5 873	13,9
11	Gesetzliche Lohn- und Gehaltsfortzahlung im Krankheitsfall 7)	1 438	3,5	1 297	3,2	1 652	3,8	1 513	3,6
12	Zusätzliche Lohn- und Gehaltsfortzahlung im Krankheitsfall	78	0,2	77	0,2	80	0,2	81	0,2
13	Vergütung gesetzl. Feiertage u. sonst. gesetzl. Ausfallzeiten	2 086	5,0	2 012	5,0	2 199	5,0	2 117	5,0
14	Vergütung sonstiger betriebl. oder tarifl. arbeitsfreier Tage	107	0,3	92	0,2	129	0,3	100	0,2
15	Aufwendungen für Vorsorgeeinrichtungen	12 164	29,2	11 543	28,6	13 110	30,1	12 385	29,3
16	Arbeitgeberpflichtbeiträge zur Sozialversicherung	11 497	27,6	11 155	27,6	12 017	27,6	11 796	27,9
17	Rentenversicherungsbeiträge	5 199	12,5	5 013	12,4	5 481	12,6	5 343	12,6
18	Arbeitslosenversicherungsbeiträge	1 753	4,2	1 693	4,2	1 843	4,2	1 782	4,2
19	Kranken- und Pflegeversicherungsbeiträge	3 810	9,1	3 698	9,2	3 979	9,1	3 921	9,3
20	Unfallversicherungsbeiträge	736	1,8	751	1,9	713	1,6	751	1,8
21	Aufwendungen für die betriebliche Altersversorgung	652	1,6	375	0,9	1 073	2,5	571	1,3
22	dar.: Nettozuführung zu den Pensionsrückstellungen 8)	133	0,3	14	0,0	314	0,7	129	0,3
23	Aufwendungen für den Vorruhestand	3	0,0	2	0,0	6	0,0	-	-
24	Aufwendungen für sonstige Vorsorgeeinrichtungen	16	0,0	12	0,0	20	0,0	17	0,0
25	Sonstige Personalnebenkosten	3 617	8,7	3 634	9,0	3 593	8,2	3 721	8,8
26	Entlassungsentschädigungen, betriebliches Kurzarbeitergeld	284	0,7	136	0,3	509	1,2	157	0,4
27	Sonstige gesetzliche Aufwendungen 9)	171	0,4	162	0,4	185	0,4	174	0,4
28	Familienunterstützungen	8	0,0	7	0,0	10	0,0	6	0,0
29	Wohnungsfürsorge	2	0,0	1	0,0	3	0,0	0	0,0
30	Beihilfen im Krankheitsfall	0	0,0	-	-	1	0,0	0	0,0
31	Auslösungen, Trennungsentschädigungen u. ä. 10)	20	0,0	5	0,0	43	0,1	21	0,0
32	Naturalleistungen	31	0,1	19	0,0	48	0,1	38	0,1
33	Aufwendungen für Belegschaftseinrichtungen	100	0,2	38	0,1	194	0,4	125	0,3
34	Ausbildungsvergütungen	2 205	5,3	2 515	6,2	1 734	4,0	2 345	5,5
35	Sonstige Aufwendungen für die berufl. Aus- und Weiterbildung	664	1,6	680	1,7	639	1,5	688	1,6
36	Sonstige Zuwendungen	131	0,3	70	0,2	225	0,5	167	0,4
37	Arbeitskosten insgesamt	72 020	172,9	68 206	171,3	76 305	175,2	73 320	173,3
38	dar.: Löhne und Gehälter 11)	56 239	135,0	54 029	133,7	59 602	136,8	57 214	135,2
	Nachrichtlich:								
39	Erstattete Arbeitskosten nach § 54 AFG u. ä.	49	0,1	45	0,1	55	0,1	126	0,3
40	Aufwendungen für Zeitarbeitspersonal	111		20		249		130	
41	Arbeitskosten je geleisteter Stunde	43,64		41,77		46,52		44,20	
Unternehmen mit ... bis ... Arbeitnehmern 3)									
100 - 199   200 - 499   500 - 999   1 000 und mehr									
1	Entgelt für geleistete Arbeit 4)	44 550	100,0	44 822	100,0	44 602	100,0	41 633	100,0
2	Personalnebenkosten insgesamt	33 981	76,3	33 502	74,7	36 822	82,6	30 063	72,2
3	dar.: Gesetzliche Personalnebenkosten 5)	16 415	36,8	16 533	36,9	16 483	37,0	15 201	36,5
4	Sonderzahlungen 6)	6 055	13,6	6 111	13,6	8 795	19,7	4 706	11,3
5	Urlaubsgeld	2 522	5,7	2 383	5,3	2 429	5,4	1 628	3,9
6	Leistungen zur Vermögensbildung der Arbeitnehmer	508	1,1	557	1,2	431	1,0	500	1,2
7	Sonstige fest vereinbarte Sonderzahlungen	1 945	4,4	2 270	5,1	2 614	5,9	2 466	5,9
8	Leistungs- und gewinnabhängige Sonderzahlungen	1 079	2,4	902	2,0	3 320	7,4	1 111	0,3
9	Vergütung arbeitsfreier Tage	10 443	23,4	10 739	24,0	10 035	22,6	9 678	23,2
10	Urlaubsvergütung	6 285	14,1	6 314	14,1	6 049	13,6	5 708	13,7
11	Gesetzliche Lohn- und Gehaltsfortzahlung im Krankheitsfall 7)	1 686	3,8	1 877	4,2	1 628	3,6	1 636	3,9
12	Zusätzliche Lohn- und Gehaltsfortzahlung im Krankheitsfall	81	0,2	86	0,2	74	0,2	65	0,2
13	Vergütung gesetzl. Feiertage u. sonst. gesetzl. Ausfallzeiten	2 247	5,0	2 264	5,1	2 258	5,1	2 194	5,3
14	Vergütung sonstiger betriebl. oder tarifl. arbeitsfreier Tage	144	0,3	198	0,4	88	0,2	75	0,2
15	Aufwendungen für Vorsorgeeinrichtungen	13 498	30,3	13 447	30,0	13 718	30,8	13 810	33,2
16	Arbeitgeberpflichtbeiträge zur Sozialversicherung	12 271	27,5	12 223	27,3	12 397	27,8	11 186	26,9
17	Rentenversicherungsbeiträge	5 582	12,5	5 599	12,5	5 713	12,8	5 215	12,5
18	Arbeitslosenversicherungsbeiträge	1 873	4,2	1 901	4,2	1 944	4,4	1 764	4,2
19	Kranken- und Pflegeversicherungsbeiträge	4 090	9,2	4 059	9,1	4 083	9,2	3 521	8,5
20	Unfallversicherungsbeiträge	726	1,6	664	1,5	657	1,5	686	1,6
21	Aufwendungen für die betriebliche Altersversorgung	1 174	2,6	1 222	2,7	1 321	3,0	2 624	6,3
22	dar.: Nettozuführung zu den Pensionsrückstellungen 8)	400	0,9	380	0,8	253	0,6	871	2,1
23	Aufwendungen für den Vorruhestand	4	0,0	19	0,0	8	0,0	-	-
24	Aufwendungen für sonstige Vorsorgeeinrichtungen	53	0,1	3	0,0	1	0,0	-	-
25	Sonstige Personalnebenkosten	3 985	8,9	3 204	7,1	4 214	9,4	1 869	4,5
26	Entlassungsentschädigungen, betriebliches Kurzarbeitergeld	641	1,4	588	1,3	1 373	3,1	570	1,4
27	Sonstige gesetzliche Aufwendungen 9)	210	0,5	188	0,4	201	0,5	184	0,4
28	Familienunterstützungen	8	0,0	22	0,0	9	0,0	1	0,0
29	Wohnungsfürsorge	-	-	4	0,0	20	0,0	-	-
30	Beihilfen im Krankheitsfall	2	0,0	0	0,0	7	0,0	-	-
31	Auslösungen, Trennungsentschädigungen u. ä. 10)	90	0,2	43	0,1	3	0,0	50	0,1
32	Naturalleistungen	55	0,1	47	0,1	104	0,2	7	0,0
33	Aufwendungen für Belegschaftseinrichtungen	166	0,4	309	0,7	338	0,8	142	0,3
34	Ausbildungsvergütungen	1 888	4,2	1 212	2,7	1 063	2,4	347	0,8
35	Sonstige Aufwendungen für die berufl. Aus- und Weiterbildung	715	1,6	559	1,2	735	1,6	229	0,5
36	Sonstige Zuwendungen	210	0,5	251	0,6	362	0,8	340	0,8
37	Arbeitskosten insgesamt	78 531	176,3	78 324	174,7	81 424	182,6	71 697	172,2
38	dar.: Löhne und Gehälter 11)	61 048	137,0	61 673	137,6	63 492	142,4	56 018	134,6
	Nachrichtlich:								
39	Erstattete Arbeitskosten nach § 54 AFG u. ä.	11	0,0	8	0,0	20	0,0	10	0,0
40	Aufwendungen für Zeitarbeitspersonal	468		310		90		132	
41	Arbeitskosten je geleisteter Stunde	48,47		47,67		50,40		43,82	

Fußnoten siehe Ende der Tabelle.

Statistisches Bundesamt, Fachserie 16, Arbeitskostenerhebung 1996, Heft 3

**2 Arbeitskosten je Vollbeschäftigten im Dienstleistungssektor 1996 nach Kostenarten,  
ausgewählten Wirtschaftszweigen und Unternehmensgrößenklassen  
Früheres Bundesgebiet**

Lfd. Nr.	Kostenart	Arbeitskosten je vollbeschäftigten Arbeitnehmer 1)							
		DM	% 2)	DM	% 2)	DM	% 2)	DM	% 2)
Handel mit Kraftwagenteilen und Zubehör									
		Unternehmen mit ... bis ...		Arbeitnehmern 3)					
		10 und mehr	10 - 49	50 und mehr	50 - 99				
1	Entgelt für geleistete Arbeit 4)	41 498	100,0	43 311	100,0	40 815	100,0	42 170	100,0
2	Personalnebenkosten insgesamt	29 043	70,0	28 815	66,5	29 128	71,4	28 021	66,4
3	dar.: Gesetzliche Personalnebenkosten 5)	15 076	36,3	14 857	34,3	15 158	37,1	14 770	35,0
4	Sonderzahlungen 6)	5 124	12,3	4 713	10,9	5 279	12,9	4 552	10,8
5	Urlaubsgeld	1 533	3,7	1 514	3,5	1 541	3,8	1 698	4,0
6	Leistungen zur Vermögensbildung der Arbeitnehmer	465	1,1	468	1,1	463	1,1	485	1,1
7	Sonstige fest vereinbarte Sonderzahlungen	1 887	4,5	1 853	4,3	1 899	4,7	1 659	3,9
8	Leistungs- und gewinnabhängige Sonderzahlungen	1 239	3,0	878	2,0	1 376	3,4	710	1,7
9	Vergütung arbeitsfreier Tage	9 497	22,9	9 335	21,6	9 558	23,4	9 126	21,6
10	Urlaubsvergütung	5 702	13,7	5 836	13,5	5 652	13,8	5 630	13,3
11	Gesetzliche Lohn- und Gehaltsfortzahlung im Krankheitsfall 7)	1 515	3,6	1 162	2,7	1 647	4,0	1 327	3,1
12	Zusätzliche Lohn- und Gehaltsfortzahlung im Krankheitsfall	61	0,1	60	0,1	61	0,2	57	0,1
13	Vergütung gesetzl. Feiertage u. sonst. gesetzl. Ausfallzeiten	2 097	5,1	2 187	5,1	2 059	5,0	2 060	4,9
14	Vergütung sonstiger betriebl. oder tarifi. arbeitsfreier Tage	123	0,3	80	0,2	138	0,3	53	0,1
15	Aufwendungen für Vorsorgeeinrichtungen	12 052	29,0	12 023	27,8	12 063	29,6	11 812	28,0
16	Arbeitgeberpflichtbeiträge zur Sozialversicherung	11 278	27,2	11 327	26,2	11 260	27,6	11 244	26,7
17	Rentenversicherungsbeiträge	5 196	12,5	5 202	12,0	5 194	12,7	5 263	12,5
18	Arbeitslosenversicherungsbeiträge	1 744	4,2	1 759	4,1	1 739	4,3	1 610	3,8
19	Kranken- und Pflegeversicherungsbeiträge	3 770	9,1	3 748	8,7	3 779	9,3	3 765	8,9
20	Unfallversicherungsbeiträge	567	1,4	617	1,4	548	1,3	607	1,4
21	Aufwendungen für die betriebliche Altersversorgung	765	1,8	669	1,5	801	2,0	567	1,3
22	dar.: Nettozuführung zu den Pensionsrückstellungen 8)	271	0,7	215	0,5	232	0,7	-97	-0,2
23	Aufwendungen für den Vorruhestand	2	0,0	-	-	3	0,0	-	-
24	Aufwendungen für sonstige Vorsorgeeinrichtungen	9	0,0	27	0,1	2	0,0	-	-
25	Sonstige Personalnebenkosten	2 369	5,7	2 744	6,3	2 229	5,5	2 530	6,0
26	Entlassungsentschädigungen, betriebliches Kurzarbeitergeld	426	1,0	292	0,7	477	1,2	171	0,4
27	Sonstige gesetzliche Aufwendungen 9)	187	0,5	172	0,4	192	0,5	139	0,3
28	Familienunterstützungen	5	0,0	4	0,0	6	0,0	6	0,0
29	Wohnungsfürsorge	4	0,0	15	0,0	1	0,0	-	-
30	Beihilfen im Krankheitsfall	0	0,0	-	-	0	0,0	-	-
31	Auslösungen, Trennungsentschädigungen u. ä. 10)	42	0,1	5	0,0	55	0,1	49	0,1
32	Naturalleistungen	34	0,1	9	0,0	43	0,1	15	0,0
33	Aufwendungen für Belegschaftseinrichtungen	109	0,3	5	0,0	149	0,4	71	0,2
34	Ausbildungsvergütungen	1 000	2,4	1 722	4,0	728	1,8	1 455	3,5
35	Sonstige Aufwendungen für die berufl. Aus- und Weiterbildung	377	0,9	427	1,0	358	0,9	457	1,1
36	Sonstige Zuwendungen	185	0,4	94	0,2	219	0,5	168	0,4
37	A r b e i t s k o s t e n i n s g e s a m t	70 540	170,0	72 126	166,5	69 943	171,4	70 191	168,4
38	dar.: Löhne und Gehälter 11)	56 118	135,2	57 359	132,4	55 651	136,4	55 849	132,4
Nachrichtlich:									
39	Erstattete Arbeitskosten nach § 54 AFG u. ä.	17	0,0	19	0,0	17	0,0	19	0,0
40	Aufwendungen für Zeitarbeitspersonal	114		47		139		46	
41	Arbeitskosten je geleisteter Stunde	42,48		42,70		42,40		41,03	
Unternehmen mit ... bis ... Arbeitnehmern 3)									
		100 - 199	200 - 499	500 - 999	1 000 und mehr				
1	Entgelt für geleistete Arbeit 4)	43 554	100,0	40 629	100,0	39 095	100,0	39 027	100,0
2	Personalnebenkosten insgesamt	30 732	70,6	29 217	71,9	32 607	83,5	25 414	65,1
3	dar.: Gesetzliche Personalnebenkosten 5)	15 787	36,2	15 279	37,6	15 309	39,2	14 473	37,1
4	Sonderzahlungen 6)	5 340	12,3	5 262	13,0	7 987	20,5	3 590	9,2
5	Urlaubsgeld	1 520	3,5	1 786	4,4	1 635	4,2	1 037	2,7
6	Leistungen zur Vermögensbildung der Arbeitnehmer	424	1,0	525	1,3	350	0,9	484	1,2
7	Sonstige fest vereinbarte Sonderzahlungen	1 339	3,1	2 149	5,3	2 249	5,8	1 939	5,0
8	Leistungs- und gewinnabhängige Sonderzahlungen	2 057	4,7	802	2,0	3 755	9,6	131	0,3
9	Vergütung arbeitsfreier Tage	10 362	23,8	9 752	24,0	9 049	23,2	9 119	23,4
10	Urlaubsvergütung	6 189	14,2	5 666	13,9	5 332	13,8	5 321	13,6
11	Gesetzliche Lohn- und Gehaltsfortzahlung im Krankheitsfall 7)	1 743	4,0	1 825	4,5	1 493	3,8	1 587	4,1
12	Zusätzliche Lohn- und Gehaltsfortzahlung im Krankheitsfall	55	0,1	57	0,1	61	0,2	76	0,2
13	Vergütung gesetzl. Feiertage u. sonst. gesetzl. Ausfallzeiten	2 231	5,1	1 995	4,9	1 981	5,1	2 047	5,2
14	Vergütung sonstiger betriebl. oder tarifi. arbeitsfreier Tage	144	0,3	210	0,5	122	0,3	87	0,2
15	Aufwendungen für Vorsorgeeinrichtungen	12 345	28,3	12 263	30,2	12 415	31,8	11 367	29,1
16	Arbeitgeberpflichtbeiträge zur Sozialversicherung	11 470	26,3	11 318	27,9	11 667	29,9	10 667	27,3
17	Rentenversicherungsbeiträge	5 341	12,3	5 209	12,8	5 347	13,7	4 875	12,5
18	Arbeitslosenversicherungsbeiträge	1 796	4,1	1 778	4,4	1 804	4,6	1 647	4,2
19	Kranken- und Pflegeversicherungsbeiträge	3 826	8,8	3 777	9,3	3 971	10,2	3 597	9,2
20	Unfallversicherungsbeiträge	507	1,2	554	1,4	545	1,4	549	1,4
21	Aufwendungen für die betriebliche Altersversorgung	874	2,0	939	2,3	746	1,9	700	1,8
22	dar.: Nettozuführung zu den Pensionsrückstellungen 8)	346	0,8	457	1,1	291	0,7	216	0,6
23	Aufwendungen für den Vorruhestand	-	-	-	-	17	0,0	-	-
24	Aufwendungen für sonstige Vorsorgeeinrichtungen	0	0,0	6	0,0	2	0,0	-	-
25	Sonstige Personalnebenkosten	2 686	6,2	1 940	4,8	3 156	8,1	1 338	3,4
26	Entlassungsentschädigungen, betriebliches Kurzarbeitergeld	252	0,6	343	0,8	1 426	3,7	344	0,9
27	Sonstige gesetzliche Aufwendungen 9)	342	0,8	141	0,3	168	0,4	172	0,4
28	Familienunterstützungen	9	0,0	9	0,0	1	0,0	1	0,0
29	Wohnungsfürsorge	-	-	2	0,0	0	0,0	-	-
30	Beihilfen im Krankheitsfall	1	0,0	1	0,0	-	-	-	-
31	Auslösungen, Trennungsentschädigungen u. ä. 10)	80	0,2	66	0,2	6	0,0	58	0,1
32	Naturalleistungen	58	0,1	11	0,0	154	0,4	9	0,0
33	Aufwendungen für Belegschaftseinrichtungen	161	0,4	184	0,4	214	0,5	108	0,3
34	Ausbildungsvergütungen	1 217	2,8	727	1,8	243	0,6	214	0,5
35	Sonstige Aufwendungen für die berufl. Aus- und Weiterbildung	455	1,0	335	0,8	508	1,3	132	0,3
36	Sonstige Zuwendungen	111	0,3	142	0,3	436	1,1	301	0,8
37	A r b e i t s k o s t e n i n s g e s a m t	74 287	170,6	69 846	171,9	71 642	183,5	64 441	165,1
38	dar.: Löhne und Gehälter 11)	59 256	136,1	55 643	137,0	56 071	143,6	51 736	132,6
Nachrichtlich:									
39	Erstattete Arbeitskosten nach § 54 AFG u. ä.	18	0,0	7	0,0	38	0,1	12	0,0
40	Aufwendungen für Zeitarbeitspersonal	89		191		148		155	
41	Arbeitskosten je geleisteter Stunde	45,21		42,39		44,25		39,09	

Fußnoten siehe Ende der Tabelle.

Statistisches Bundesamt, Fachserie 16, Arbeitskostenerhebung 1996, Heft 3

**2 Arbeitskosten je Vollbeschäftigten im Dienstleistungssektor 1996 nach Kostenarten,  
ausgewählten Wirtschaftszweigen und Unternehmensgrößenklassen  
Früheres Bundesgebiet**

Lfd. Nr.	Kostenart	Arbeitskosten je vollbeschäftigten Arbeitnehmer 1)							
		DM	% 2)	DM	% 2)	DM	% 2)	DM	% 2)
Handelsvermittlung und Großhandel (ohne Handel mit Kraftfahrzeugen)									
		Unternehmen mit ... bis ...				Arbeitnehmern 3)			
		10 und mehr		10 - 49		50 und mehr		50 - 99	
1	Entgelt für geleistete Arbeit 4)	46 454	100,0	45 268	100,0	47 042	100,0	46 596	100,0
2	Personalnebenkosten insgesamt	32 263	69,5	28 631	63,2	34 060	72,4	30 341	65,1
3	dar.: Gesetzliche Personalnebenkosten 5)	16 066	34,6	15 355	33,9	16 417	34,9	15 931	34,2
4	Sonderzahlungen 6)	5 387	11,6	4 441	9,8	5 854	12,4	4 592	9,9
5	Urlaubsgeld	1 129	2,4	983	2,2	1 201	2,6	1 038	2,2
6	Leistungen zur Vermögensbildung der Arbeitnehmer	438	0,9	378	0,8	468	1,0	418	0,9
7	Sonstige fest vereinbarte Sonderzahlungen	2 346	5,0	1 966	4,3	2 534	5,4	2 131	4,6
8	Leistungs- und gewinnabhängige Sonderzahlungen	1 474	3,2	1 115	2,5	1 652	3,5	1 006	2,2
9	Vergütung arbeitsfreier Tage	10 502	22,6	9 785	21,6	10 857	23,1	10 491	22,5
10	Urlaubsvergütung	6 338	13,6	6 070	13,4	6 470	13,8	6 352	13,6
11	Gesetzliche Lohn- und Gehaltsfortzahlung im Krankheitsfall 7)	1 631	3,5	1 352	3,0	1 769	3,8	1 640	3,5
12	Zusätzliche Lohn- und Gehaltsfortzahlung im Krankheitsfall	80	0,2	65	0,1	88	0,2	70	0,2
13	Vergütung gesetzl. Feiertage u. sonst. gesetzl. Ausfallzeiten	2 299	4,9	2 205	4,9	2 345	5,0	2 294	4,9
14	Vergütung sonstiger betriebl. oder tarifl. arbeitsfreier Tage	155	0,3	93	0,2	185	0,4	136	0,3
15	Aufwendungen für Vorsorgeeinrichtungen	13 739	29,6	12 703	28,1	14 252	30,3	12 334	27,8
16	Arbeitgeberpflichtbeiträge zur Sozialversicherung	11 943	25,7	11 630	25,7	12 098	25,7	11 805	25,3
17	Rentenversicherungsbeiträge	5 511	11,9	5 358	11,8	5 587	11,9	5 465	11,7
18	Arbeitslosenversicherungsbeiträge	1 850	4,0	1 796	4,0	1 877	4,0	1 835	3,9
19	Kranken- und Pflegeversicherungsbeiträge	3 929	8,5	3 823	8,4	3 982	8,5	3 849	8,3
20	Unfallversicherungsbeiträge	652	1,4	653	1,4	652	1,4	656	1,4
21	Aufwendungen für die betriebliche Altersversorgung	1 777	3,8	1 054	2,3	2 135	4,5	1 103	2,4
22	dar.: Nettozuführung zu den Pensionsrückstellungen 8)	603	1,3	286	0,6	761	1,6	236	0,5
23	Aufwendungen für den Vorruhestand	29	0,1	10	0,0	38	0,1	0	0,0
24	Aufwendungen für sonstige Vorsorgeeinrichtungen	19	0,0	20	0,0	19	0,0	26	0,1
25	Sonstige Personalnebenkosten	2 635	5,7	1 701	3,8	3 097	6,6	2 324	5,0
26	Entlassungsentschädigungen, betriebliches Kurzarbeitergeld	766	1,6	365	0,8	964	2,1	477	1,0
27	Sonstige gesetzliche Aufwendungen 9)	193	0,4	168	0,4	206	0,4	192	0,4
28	Familienunterstützungen	14	0,0	10	0,0	16	0,0	12	0,0
29	Wohnungsfürsorge	16	0,0	42	0,1	4	0,0	1	0,0
30	Beihilfen im Krankheitsfall	2	0,0	1	0,0	2	0,0	1	0,0
31	Auslösungen, Trennungsentschädigungen u. ä. 10)	120	0,3	95	0,2	132	0,3	124	0,3
32	Naturalleistungen	65	0,1	32	0,1	81	0,2	76	0,2
33	Aufwendungen für Belegschaftseinrichtungen	152	0,3	33	0,1	210	0,4	72	0,2
34	Ausbildungsvergütungen	661	1,4	589	1,3	696	1,5	782	1,7
35	Sonstige Aufwendungen für die berufl. Aus- und Weiterbildung	367	0,8	214	0,5	442	0,9	336	0,7
36	Sonstige Zuwendungen	280	0,6	152	0,3	344	0,7	250	0,5
37	Arbeitskosten insgesamt	78 717	169,5	73 897	163,2	81 102	172,4	76 936	165,1
38	dar.: Löhne und Gehälter 11)	62 343	134,2	59 493	131,4	63 753	135,5	61 678	132,4
Nachrichtlich:									
39	Erstattete Arbeitskosten nach § 54 AFG u. ä.	53	0,1	103	0,2	28	0,1	70	0,1
40	Aufwendungen für Zeitarbeitspersonal	435		435		435		196	
41	Arbeitskosten je geleisteter Stunde	46,70		43,27		48,44		44,82	
Unternehmen mit ... bis ... Arbeitnehmern 3)									
		100 - 199		200 - 499		500 - 999		1 000 und mehr	
1	Entgelt für geleistete Arbeit 4)	48 069	100,0	46 732	100,0	47 911	100,0	45 998	100,0
2	Personalnebenkosten insgesamt	34 532	71,8	34 787	74,4	36 291	75,7	36 535	79,4
3	dar.: Gesetzliche Personalnebenkosten 5)	16 687	34,7	16 522	35,4	16 480	34,4	16 602	36,1
4	Sonderzahlungen 6)	5 909	12,3	6 556	14,0	6 138	12,8	6 560	14,3
5	Urlaubsgeld	1 188	2,5	1 339	2,9	1 275	2,7	1 221	2,7
6	Leistungen zur Vermögensbildung der Arbeitnehmer	483	1,0	469	1,0	507	1,1	493	1,1
7	Sonstige fest vereinbarte Sonderzahlungen	2 467	5,1	2 656	5,7	2 646	5,5	3 016	6,6
8	Leistungs- und gewinnabhängige Sonderzahlungen	1 771	3,7	2 092	4,5	1 709	3,6	1 829	4,0
9	Vergütung arbeitsfreier Tage	10 888	22,7	10 829	23,2	11 380	23,8	11 028	24,0
10	Urlaubsvergütung	6 570	13,7	6 456	13,8	6 620	13,8	6 415	13,9
11	Gesetzliche Lohn- und Gehaltsfortzahlung im Krankheitsfall 7)	1 692	3,5	1 776	3,8	1 983	4,1	1 911	4,2
12	Zusätzliche Lohn- und Gehaltsfortzahlung im Krankheitsfall	92	0,2	32	0,2	89	0,2	103	0,2
13	Vergütung gesetzl. Feiertage u. sonst. gesetzl. Ausfallzeiten	2 357	4,9	2 320	5,0	2 427	5,1	2 382	5,2
14	Vergütung sonstiger betriebl. oder tarifl. arbeitsfreier Tage	178	0,4	184	0,4	261	0,5	217	0,5
15	Aufwendungen für Vorsorgeeinrichtungen	14 634	30,4	14 033	30,0	15 452	32,3	15 181	33,0
16	Arbeitgeberpflichtbeiträge zur Sozialversicherung	12 439	25,9	12 159	26,0	11 875	24,8	12 152	26,4
17	Rentenversicherungsbeiträge	5 723	11,9	5 614	12,0	5 521	11,5	5 598	12,2
18	Arbeitslosenversicherungsbeiträge	1 930	4,0	1 877	4,0	1 866	3,9	1 874	4,1
19	Kranken- und Pflegeversicherungsbeiträge	4 115	8,6	4 045	8,7	3 915	8,2	3 960	8,6
20	Unfallversicherungsbeiträge	672	1,4	623	1,3	572	1,2	721	1,6
21	Aufwendungen für die betriebliche Altersversorgung	2 160	4,5	1 862	4,0	3 570	7,5	3 027	6,6
22	dar.: Nettozuführung zu den Pensionsrückstellungen 8)	582	1,2	778	1,7	1 202	2,5	1 498	3,3
23	Aufwendungen für den Vorruhestand	46	0,1	37	0,1	94	0,2	44	0,1
24	Aufwendungen für sonstige Vorsorgeeinrichtungen	35	0,1	13	0,0	7	0,0	2	0,0
25	Sonstige Personalnebenkosten	3 100	6,4	3 368	7,2	3 322	6,9	3 766	8,2
26	Entlassungsentschädigungen, betriebliches Kurzarbeitergeld	896	1,9	1 218	2,6	1 260	2,6	1 247	2,7
27	Sonstige gesetzliche Aufwendungen 9)	193	0,4	267	0,6	195	0,4	157	0,3
28	Familienunterstützungen	24	0,0	15	0,0	14	0,0	16	0,0
29	Wohnungsfürsorge	3	0,0	7	0,0	3	0,0	6	0,0
30	Beihilfen im Krankheitsfall	2	0,0	2	0,0	2	0,0	1	0,0
31	Auslösungen, Trennungsentschädigungen u. ä. 10)	178	0,4	106	0,2	110	0,2	135	0,3
32	Naturalleistungen	49	0,1	81	0,2	67	0,1	147	0,3
33	Aufwendungen für Belegschaftseinrichtungen	165	0,3	227	0,5	277	0,6	423	0,9
34	Ausbildungsvergütungen	756	1,6	595	1,3	538	1,1	742	1,6
35	Sonstige Aufwendungen für die berufl. Aus- und Weiterbildung	414	0,9	404	0,9	492	1,0	670	1,5
36	Sonstige Zuwendungen	415	0,9	447	1,0	365	0,8	219	0,5
37	Arbeitskosten insgesamt	82 601	171,8	81 519	174,4	84 203	175,7	82 533	179,4
38	dar.: Löhne und Gehälter 11)	64 867	134,9	64 117	137,2	65 429	136,6	63 588	138,2
Nachrichtlich:									
39	Erstattete Arbeitskosten nach § 54 AFG u. ä.	14	0,0	13	0,0	7	0,0	17	0,0
40	Aufwendungen für Zeitarbeitspersonal	325		498		574		781	
41	Arbeitskosten je geleisteter Stunde	49,25		48,81		50,93		50,80	

Fußnoten siehe Ende der Tabelle.

Statistisches Bundesamt, Fachserie 16, Arbeitskostenerhebung 1996, Heft 3

**2 Arbeitskosten je Vollbeschäftigten im Dienstleistungssektor 1996 nach Kostenarten,  
ausgewählten Wirtschaftszweigen und Unternehmensgrößenklassen  
Früheres Bundesgebiet**

Lfd. Nr.	Kostenart	Arbeitskosten je vollbeschäftigten Arbeitnehmer 1)							
		DM	% 2)	DM	% 2)	DM	% 2)	DM	% 2)
Großhandel									
		Unternehmen mit ... bis ... Arbeitnehmern 3)							
		10 und mehr	10 - 49	50 und mehr	50 - 99				
1	Entgelt für geleistete Arbeit 4)	46 349	100,0	45 225	100,0	46 896	100,0	46 313	100,0
2	Personalnebenkosten insgesamt	32 226	69,5	28 530	63,1	34 022	72,5	30 223	65,3
3	dar.: Gesetzliche Personalnebenkosten 5)	16 059	34,6	15 351	33,9	16 403	35,0	15 302	34,3
4	Sonderzahlungen 6)	5 385	11,6	4 384	9,7	5 872	12,5	4 588	9,9
5	Urlaubsgeld	1 125	2,4	968	2,1	1 201	2,6	1 038	2,2
6	Leistungen zur Vermögensbildung der Arbeitnehmer	2 439	0,9	379	0,8	469	1,0	420	0,9
7	Sonstige fest vereinbarte Sonderzahlungen	2 338	5,0	1 935	4,3	2 534	5,4	2 104	4,5
8	Leistungs- und gewinnabhängige Sonderzahlungen	1 484	3,2	1 103	2,4	1 668	3,6	1 026	2,2
9	Vergütung arbeitsfreier Tage	10 485	22,6	9 771	21,6	10 831	23,1	10 433	22,5
10	Urlaubsvergütung	6 324	13,6	6 062	13,4	6 452	13,8	6 313	13,6
11	Gesetzliche Lohn- und Gehaltsfortzahlung im Krankheitsfall 7)	1 630	3,5	1 347	3,0	1 768	3,8	1 637	3,5
12	Zusätzliche Lohn- und Gehaltsfortzahlung im Krankheitsfall	80	0,2	65	0,1	88	0,2	70	0,2
13	Vergütung gesetzl. Feiertage u. sonst. gesetzl. Ausfallzeiten	2 295	5,0	2 204	4,9	2 339	5,0	2 280	4,9
14	Vergütung sonstiger betriebl. oder tarifl. arbeitsfreier Tage	155	0,3	94	0,2	185	0,4	134	0,3
15	Aufwendungen für Vorsorgeeinrichtungen	13 717	29,6	12 674	28,0	14 224	30,3	12 875	27,8
16	Arbeitgeberpflichtbeiträge zur Sozialversicherung	11 942	25,8	11 634	25,7	12 092	25,8	11 797	25,5
17	Rentenversicherungsbeiträge	5 507	11,9	5 357	11,8	5 579	11,9	5 447	11,8
18	Arbeitslosenversicherungsbeiträge	1 849	4,0	1 796	4,0	1 875	4,0	1 831	4,0
19	Kranken- und Pflegeversicherungsbeiträge	3 933	8,5	3 828	8,5	3 984	8,5	3 861	8,3
20	Unfallversicherungsbeiträge	653	1,4	652	1,4	653	1,4	659	1,4
21	Aufwendungen für die betriebliche Altersversorgung	1 756	3,8	1 020	2,3	2 113	4,5	1 051	2,3
22	dar.: Nettozuführung zu den Pensionsrückstellungen 8)	598	1,3	258	0,6	763	1,6	256	0,6
23	Aufwendungen für den Vorruhestand	23	0,1	10	0,0	38	0,1	0	0,0
24	Aufwendungen für sonstige Vorsorgeeinrichtungen	19	0,0	20	0,0	19	0,0	26	0,1
25	Sonstige Personalnebenkosten	2 638	5,7	1 700	3,8	3 095	6,6	2 327	5,0
26	Entlassungsentschädigungen, betriebliches Kurzarbeitergeld	764	1,6	355	0,8	963	2,1	472	1,0
27	Sonstige gesetzliche Aufwendungen 9)	192	0,4	166	0,4	205	0,4	189	0,4
28	Familienunterstützungen	14	0,0	10	0,0	16	0,0	12	0,0
29	Wohnungsfürsorge	17	0,0	43	0,1	4	0,0	1	0,0
30	Beihilfen im Krankheitsfall	1	0,0	1	0,0	1	0,0	1	0,0
31	Auslösungen, Trennungsentschädigungen u. ä. 10)	117	0,3	91	0,2	130	0,3	124	0,3
32	Naturalleistungen	65	0,1	31	0,1	81	0,2	77	0,2
33	Aufwendungen für Belegschaftseinrichtungen	152	0,3	33	0,1	210	0,4	73	0,2
34	Ausbildungsvergütungen	667	1,4	601	1,3	699	1,5	794	1,7
35	Sonstige Aufwendungen für die berufl. Aus- und Weiterbildung	367	0,8	217	0,5	440	0,9	329	0,7
36	Sonstige Zuwendungen	282	0,6	153	0,3	345	0,7	253	0,5
37	Arbeitskosten insgesamt	78 575	169,5	73 756	163,1	80 917	172,5	76 536	165,3
38	dar.: Löhne und Gehälter 11)	62 219	134,2	59 381	131,3	63 599	136,6	61 335	132,4
Nachrichtlich:									
39	Erstattete Arbeitskosten nach § 54 AFG u. ä.	52	0,1	103	0,2	28	0,1	71	0,2
40	Aufwendungen für Zeitarbeitspersonal	440		444		438		198	
41	Arbeitskosten je geleisteter Stunde	46,61		43,15		48,33		44,60	
Unternehmen mit ... bis ... Arbeitnehmern 3)									
		100 - 199	200 - 499	500 - 999	1 000 und mehr				
1	Entgelt für geleistete Arbeit 4)	47 741	100,0	46 747	100,0	47 914	100,0	45 998	100,0
2	Personalnebenkosten insgesamt	34 384	72,0	34 800	74,4	36 358	75,9	36 535	79,4
3	dar.: Gesetzliche Personalnebenkosten 5)	16 647	34,9	16 523	35,3	16 478	34,4	16 602	36,1
4	Sonderzahlungen 6)	5 938	12,4	6 587	14,0	6 167	12,9	6 560	14,3
5	Urlaubsgeld	1 188	2,5	1 338	2,9	1 275	2,7	1 221	2,7
6	Leistungen zur Vermögensbildung der Arbeitnehmer	483	1,0	468	1,0	508	1,1	493	1,1
7	Sonstige fest vereinbarte Sonderzahlungen	2 473	5,2	2 663	5,7	2 657	5,5	3 016	6,6
8	Leistungs- und gewinnabhängige Sonderzahlungen	1 793	3,8	2 097	4,5	1 727	3,6	1 829	4,0
9	Vergütung arbeitsfreier Tage	10 833	22,7	10 827	23,2	11 385	23,8	11 028	24,0
10	Urlaubsvergütung	6 529	13,7	6 455	13,8	6 627	13,8	6 415	13,9
11	Gesetzliche Lohn- und Gehaltsfortzahlung im Krankheitsfall 7)	1 690	3,5	1 776	3,8	1 977	4,1	1 911	4,2
12	Zusätzliche Lohn- und Gehaltsfortzahlung im Krankheitsfall	93	0,2	92	0,2	89	0,2	103	0,2
13	Vergütung gesetzl. Feiertage u. sonst. gesetzl. Ausfallzeiten	2 342	4,9	2 321	5,0	2 430	5,1	2 382	5,2
14	Vergütung sonstiger betriebl. oder tarifl. arbeitsfreier Tage	179	0,4	183	0,4	261	0,5	217	0,5
15	Aufwendungen für Vorsorgeeinrichtungen	14 549	30,5	14 033	30,0	15 476	32,3	15 181	33,0
16	Arbeitgeberpflichtbeiträge zur Sozialversicherung	12 418	26,0	12 160	26,0	11 875	24,8	12 152	26,4
17	Rentenversicherungsbeiträge	5 708	12,0	5 614	12,0	5 519	11,5	5 598	12,2
18	Arbeitslosenversicherungsbeiträge	1 925	4,0	1 877	4,0	1 868	3,9	1 874	4,1
19	Kranken- und Pflegeversicherungsbeiträge	4 113	8,6	4 045	8,7	3 913	8,2	3 960	8,6
20	Unfallversicherungsbeiträge	671	1,4	624	1,3	575	1,2	721	1,6
21	Aufwendungen für die betriebliche Altersversorgung	2 096	4,4	1 860	4,0	3 593	7,5	3 027	6,6
22	dar.: Nettozuführung zu den Pensionsrückstellungen 8)	551	1,2	779	1,7	1 215	2,5	1 498	3,3
23	Aufwendungen für den Vorruhestand	47	0,1	36	0,1	95	0,2	44	0,1
24	Aufwendungen für sonstige Vorsorgeeinrichtungen	35	0,1	13	0,0	7	0,0	2	0,0
25	Sonstige Personalnebenkosten	3 064	6,4	3 373	7,2	3 328	6,9	3 766	8,2
26	Entlassungsentschädigungen, betriebliches Kurzarbeitergeld	877	1,8	1 221	2,6	1 273	2,7	1 247	2,7
27	Sonstige gesetzliche Aufwendungen 9)	197	0,4	267	0,6	196	0,4	157	0,3
28	Familienunterstützungen	23	0,0	14	0,0	14	0,0	16	0,0
29	Wohnungsfürsorge	1	0,0	7	0,0	3	0,0	6	0,0
30	Beihilfen im Krankheitsfall	1	0,0	2	0,0	2	0,0	1	0,0
31	Auslösungen, Trennungsentschädigungen u. ä. 10)	172	0,4	106	0,2	106	0,2	135	0,3
32	Naturalleistungen	47	0,1	81	0,2	67	0,1	147	0,3
33	Aufwendungen für Belegschaftseinrichtungen	161	0,3	227	0,5	276	0,6	423	0,9
34	Ausbildungsvergütungen	757	1,6	596	1,3	538	1,1	742	1,6
35	Sonstige Aufwendungen für die berufl. Aus- und Weiterbildung	409	0,9	404	0,9	491	1,0	670	1,5
36	Sonstige Zuwendungen	417	0,9	447	1,0	362	0,8	219	0,5
37	Arbeitskosten insgesamt	82 126	172,0	81 547	174,4	84 270	175,9	82 533	179,4
38	dar.: Löhne und Gehälter 11)	64 512	135,1	64 141	137,2	66 466	136,6	63 586	138,2
Nachrichtlich:									
39	Erstattete Arbeitskosten nach § 54 AFG u. ä.	15	0,0	13	0,0	7	0,0	17	0,0
40	Aufwendungen für Zeitarbeitspersonal	325		499		580		781	
41	Arbeitskosten je geleisteter Stunde	48,97		48,81		50,92		50,80	

Fußnoten siehe Ende der Tabelle.

Statistisches Bundesamt, Fachserie 16, Arbeitskostenerhebung 1996, Heft 3

**2 Arbeitskosten je Vollbeschäftigten im Dienstleistungssektor 1996 nach Kostenarten,  
ausgewählten Wirtschaftszweigen und Unternehmensgrößenklassen  
Früheres Bundesgebiet**

Lfd. Nr.	Kostenart	Arbeitskosten je vollbeschäftigten Arbeitnehmer 1)							
		DM	% 2)	DM	% 2)	DM	% 2)	DM	% 2)
Großhandel mit Nahrungsmitteln, Getränken und Tabakwaren									
		Unternehmen mit ... bis ... Arbeitnehmern 3)							
		10 und mehr		10 - 49		50 und mehr		50 - 99	
1	Entgelt für geleistete Arbeit 4)	42 766	100,0	39 495	100,0	44 049	100,0	44 554	100,0
2	Personalnebenkosten insgesamt	28 787	67,3	23 083	58,4	31 023	70,4	29 023	65,1
3	dar.: Gesetzliche Personalnebenkosten 5)	15 191	35,5	13 718	34,7	15 769	35,8	16 004	35,9
4	Sonderzahlungen 6)	4 303	10,1	2 666	6,7	4 945	11,2	4 251	9,5
5	Urlaubsgeld	918	2,1	611	1,5	1 038	2,4	692	1,6
6	Leistungen zur Vermögensbildung der Arbeitnehmer	402	0,9	290	0,7	446	1,0	375	0,8
7	Sonstige fest vereinbarte Sonderzahlungen	2 083	4,9	1 363	3,5	2 366	5,4	2 151	4,8
8	Leistungs- und gewinnabhängige Sonderzahlungen	900	2,1	402	1,0	1 096	2,5	1 033	2,3
9	Vergütung arbeitsfreier Tage	9 910	23,2	8 660	21,9	10 400	23,6	10 379	23,3
10	Urlaubvergütung	5 812	13,6	5 215	13,2	6 046	13,7	5 964	13,4
11	Gesetzliche Lohn- und Gehaltsfortzahlung im Krankheitsfall 7)	1 754	4,1	1 347	3,4	1 913	4,3	1 945	4,4
12	Zusätzliche Lohn- und Gehaltsfortzahlung im Krankheitsfall	80	0,2	62	0,2	88	0,2	63	0,1
13	Vergütung gesetzl. Feiertage u. sonst. gesetzl. Ausfallzeiten	2 118	5,0	1 927	4,9	2 192	5,0	2 190	4,9
14	Vergütung sonstiger betriebl. oder tarifl. arbeitsfreier Tage	147	0,3	109	0,3	161	0,4	217	0,5
15	Aufwendungen für Vorsorgeeinrichtungen	12 571	29,4	10 957	27,7	13 203	30,0	12 417	27,9
16	Arbeitgeberpflichtbeiträge zur Sozialversicherung	11 158	26,1	10 314	26,1	11 489	26,1	11 690	26,2
17	Rentenversicherungsbeiträge	5 069	11,9	4 635	11,7	5 240	11,9	5 356	12,0
18	Arbeitslosenversicherungsbeiträge	1 702	4,0	1 560	3,9	1 758	4,0	1 792	4,0
19	Kranken- und Pflegeversicherungsbeiträge	3 694	8,6	3 436	8,7	3 795	8,6	3 824	8,6
20	Unfallversicherungsbeiträge	692	1,6	684	1,7	695	1,6	718	1,6
21	Aufwendungen für die betriebliche Altersversorgung	1 405	3,3	634	1,6	1 707	3,9	705	1,6
22	dar.: Nettozuführung zu den Pensionsrückstellungen 8)	438	1,0	134	0,3	557	1,3	146	0,3
23	Aufwendungen für den Vorruhestand	24	0,1	-	-	34	0,1	-	-
24	Aufwendungen für sonstige Vorsorgeeinrichtungen	8	0,0	9	0,0	8	0,0	22	0,0
25	Sonstige Personalnebenkosten	2 003	4,7	800	2,0	2 474	5,6	1 976	4,4
26	Entlassungsentschädigungen, betriebliches Kurzarbeitergeld	859	2,0	261	0,7	1 094	2,5	562	1,3
27	Sonstige gesetzliche Aufwendungen 9)	162	0,4	130	0,3	174	0,4	179	0,4
28	Familienunterstützungen	14	0,0	8	0,0	16	0,0	16	0,0
29	Wohnungsfürsorge	1	0,0	0	0,0	1	0,0	0	0,0
30	Beihilfen im Krankheitsfall	3	0,0	9	0,0	1	0,0	-	-
31	Auslösungen, Trennungsentschädigungen u. ä. 10)	103	0,2	66	0,2	118	0,3	193	0,4
32	Naturalleistungen	102	0,2	39	0,1	127	0,3	274	0,6
33	Aufwendungen für Belegschaftseinrichtungen	133	0,3	9	0,0	182	0,4	103	0,2
34	Ausbildungsvergütungen	309	0,7	186	0,5	358	0,8	246	0,6
35	Sonstige Aufwendungen für die berufl. Aus- und Weiterbildung	154	0,4	43	0,1	198	0,4	146	0,3
36	Sonstige Zuwendungen	162	0,4	50	0,1	206	0,5	258	0,6
37	Arbeitskosten insgesamt	71 553	167,3	62 578	158,4	75 072	170,4	73 578	165,1
38	dar.: Löhne und Gehälter 11)	56 979	133,2	50 820	128,7	59 394	134,8	59 195	132,8
	Nachrichtlich:								
39	Erstattete Arbeitskosten nach § 54 AFG u. ä.	33	0,1	41	0,1	29	0,1	85	0,2
40	Aufwendungen für Zeitarbeitspersonal	827		1 905		404		234	
41	Arbeitskosten je geleisteter Stunde	42,30		36,51		44,82		41,79	
Unternehmen mit ... bis ... Arbeitnehmern 3)									
		100 - 199		200 - 499		500 - 999		1 000 und mehr	
1	Entgelt für geleistete Arbeit 4)	42 815	100,0	42 839	100,0	44 802	100,0	45 448	100,0
2	Personalnebenkosten insgesamt	30 333	70,8	30 628	71,5	32 812	73,2	32 759	72,1
3	dar.: Gesetzliche Personalnebenkosten 5)	15 358	35,9	15 516	36,2	15 940	35,6	16 058	35,3
4	Sonderzahlungen 6)	4 472	10,4	5 761	13,4	4 378	9,8	5 622	12,4
5	Urlaubsgeld	966	2,3	1 287	3,0	1 101	2,5	1 128	2,5
6	Leistungen zur Vermögensbildung der Arbeitnehmer	476	1,1	453	1,1	497	1,1	444	1,0
7	Sonstige fest vereinbarte Sonderzahlungen	2 234	5,2	2 498	5,8	2 084	4,7	2 781	6,1
8	Leistungs- und gewinnabhängige Sonderzahlungen	796	1,9	1 522	3,6	697	1,6	1 269	2,8
9	Vergütung arbeitsfreier Tage	9 742	22,8	10 077	23,5	11 242	25,1	10 737	23,6
10	Urlaubvergütung	5 800	13,5	5 855	13,7	6 407	14,3	6 289	13,8
11	Gesetzliche Lohn- und Gehaltsfortzahlung im Krankheitsfall 7)	1 575	3,7	1 878	4,4	2 193	4,9	2 014	4,4
12	Zusätzliche Lohn- und Gehaltsfortzahlung im Krankheitsfall	77	0,2	98	0,2	87	0,2	114	0,3
13	Vergütung gesetzl. Feiertage u. sonst. gesetzl. Ausfallzeiten	2 141	5,0	2 128	5,0	2 314	5,2	2 213	4,9
14	Vergütung sonstiger betriebl. oder tarifl. arbeitsfreier Tage	150	0,4	118	0,3	241	0,5	102	0,2
15	Aufwendungen für Vorsorgeeinrichtungen	13 618	31,8	12 579	29,4	14 080	31,4	13 643	30,0
16	Arbeitgeberpflichtbeiträge zur Sozialversicherung	11 466	26,8	11 337	26,5	11 255	25,1	11 659	25,7
17	Rentenversicherungsbeiträge	5 215	12,2	5 143	12,0	5 150	11,5	5 323	11,7
18	Arbeitslosenversicherungsbeiträge	1 763	4,1	1 712	4,0	1 743	3,9	1 784	3,9
19	Kranken- und Pflegeversicherungsbeiträge	3 761	8,8	3 790	8,8	3 735	8,3	3 851	8,5
20	Unfallversicherungsbeiträge	727	1,7	692	1,6	627	1,4	701	1,5
21	Aufwendungen für die betriebliche Altersversorgung	2 148	5,0	1 232	2,9	2 826	6,3	1 984	4,4
22	dar.: Nettozuführung zu den Pensionsrückstellungen 8)	95	0,2	354	0,8	1 527	3,4	878	1,9
23	Aufwendungen für den Vorruhestand	20	0,0	59	0,1	3	0,0	78	0,2
24	Aufwendungen für sonstige Vorsorgeeinrichtungen	4	0,0	10	0,0	-	-	-	-
25	Sonstige Personalnebenkosten	2 501	5,8	2 211	5,2	3 112	6,9	2 757	6,1
26	Entlassungsentschädigungen, betriebliches Kurzarbeitergeld	1 172	2,7	693	1,6	1 777	4,0	1 484	3,3
27	Sonstige gesetzliche Aufwendungen 9)	176	0,4	172	0,4	178	0,4	166	0,4
28	Familienunterstützungen	24	0,1	13	0,0	7	0,0	17	0,0
29	Wohnungsfürsorge	-	-	-	-	1	0,0	6	0,0
30	Beihilfen im Krankheitsfall	-	-	5	0,0	0	0,0	0	0,0
31	Auslösungen, Trennungsentschädigungen u. ä. 10)	66	0,2	139	0,3	90	0,2	89	0,2
32	Naturalleistungen	43	0,1	109	0,3	117	0,3	82	0,2
33	Aufwendungen für Belegschaftseinrichtungen	66	0,2	223	0,5	190	0,4	317	0,7
34	Ausbildungsvergütungen	420	1,0	410	1,0	414	0,9	312	0,7
35	Sonstige Aufwendungen für die berufl. Aus- und Weiterbildung	297	0,7	199	0,5	184	0,4	167	0,4
36	Sonstige Zuwendungen	237	0,6	249	0,6	153	0,3	118	0,3
37	Arbeitskosten insgesamt	73 149	170,8	73 467	171,5	77 614	173,2	78 208	172,1
38	dar.: Löhne und Gehälter 11)	57 030	133,2	58 677	137,0	60 422	134,9	61 808	136,0
	Nachrichtlich:								
39	Erstattete Arbeitskosten nach § 54 AFG u. ä.	7	0,0	20	0,0	13	0,0	16	0,0
40	Aufwendungen für Zeitarbeitspersonal	533		362		247		631	
41	Arbeitskosten je geleisteter Stunde	43,59		43,82		47,36		47,38	

Fußnoten siehe Ende der Tabelle.

Statistisches Bundesamt, Fachserie 16, Arbeitskostenerhebung 1996, Heft 3



**2 Arbeitskosten je Vollbeschäftigten im Dienstleistungssektor 1996 nach Kostenarten,  
ausgewählten Wirtschaftszweigen und Unternehmensgrößenklassen  
Früheres Bundesgebiet**

Lfd. Nr.	Kostenart	Arbeitskosten je vollbeschäftigten Arbeitnehmer 1)							
		DM	% 2)	DM	% 2)	DM	% 2)	DM	% 2)
Großhandel mit Gebrauchs- und Verbrauchsgütern									
Unternehmen mit ... bis ... Arbeitnehmern 3)									
10 und mehr   10 - 49   50 und mehr   50 - 99									
1	Entgelt für geleistete Arbeit 4)	46 741	100,0	47 057	100,0	46 581	100,0	43 502	100,0
2	Personalnebenkosten insgesamt	32 197	68,9	29 471	62,6	33 578	72,1	27 764	63,8
3	dar.: Gesetzliche Personalnebenkosten 5)	15 995	34,2	15 562	33,0	16 220	34,8	14 595	33,6
4	Sonderzahlungen 6)	5 833	12,5	5 043	10,7	6 233	13,4	4 131	9,5
5	Urlaubsgeld	1 094	2,3	943	2,0	1 170	2,5	874	2,0
6	Leistungen zur Vermögensbildung der Arbeitnehmer	408	0,9	366	0,8	429	0,9	327	0,8
7	Sonstige fest vereinbarte Sonderzahlungen	2 584	5,5	2 343	5,0	2 706	5,8	1 944	4,5
8	Leistungs- und gewinnabhängige Sonderzahlungen	1 747	3,7	1 391	3,0	1 928	4,1	966	2,3
9	Vergütung arbeitsfreier Tage	10 530	22,5	10 192	21,7	10 701	23,0	9 612	22,1
10	Urlaubsvergütung	8 355	18,0	8 309	17,4	8 378	18,0	7 879	18,1
11	Gesetzliche Lohn- und Gehaltsfortzahlung im Krankheitsfall 7)	1 633	3,5	1 395	3,0	1 754	3,8	1 385	3,2
12	Zusätzliche Lohn- und Gehaltsfortzahlung im Krankheitsfall	78	0,2	63	0,1	86	0,2	61	0,1
13	Vergütung gesetzl. Feiertage u. sonst. gesetzl. Ausfallzeiten	2 308	4,9	2 298	4,9	2 313	5,0	2 162	5,0
14	Vergütung sonstiger betriebl. oder tarifl. arbeitsfreier Tage	155	0,3	126	0,3	170	0,4	125	0,3
15	Aufwendungen für Vorsorgeeinrichtungen	13 169	28,2	12 593	26,8	13 461	28,9	11 783	27,1
16	Arbeitgeberpflichtbeiträge zur Sozialversicherung	11 808	25,3	11 655	24,8	11 885	25,5	10 841	24,9
17	Rentenversicherungsbeiträge	5 534	11,8	5 488	11,7	5 558	11,9	5 078	11,7
18	Arbeitslosenversicherungsbeiträge	1 860	4,0	1 845	3,9	1 868	4,0	1 705	3,9
19	Kranken- und Pflegeversicherungsbeiträge	3 930	8,4	3 837	8,2	3 978	8,5	3 618	8,3
20	Unfallversicherungsbeiträge	484	1,0	486	1,0	482	1,0	440	1,0
21	Aufwendungen für die betriebliche Altersversorgung	1 337	2,9	888	1,9	1 584	3,4	938	2,2
22	dar.: Nettozuführung zu den Pensionsrückstellungen 8)	580	1,2	232	0,5	757	1,6	337	0,8
23	Aufwendungen für den Vorruhestand	5	0,0	-	-	8	0,0	-	-
24	Aufwendungen für sonstige Vorsorgeeinrichtungen	24	0,1	49	0,1	11	0,0	4	0,0
25	Sonstige Personalnebenkosten	2 666	5,7	1 644	3,5	3 183	6,8	2 238	5,1
26	Entlassungsentschädigungen, betriebliches Kurzarbeitergeld	774	1,7	400	0,9	964	2,1	402	0,9
27	Sonstige gesetzliche Aufwendungen 9)	246	0,5	203	0,4	268	0,6	207	0,5
28	Familienunterstützungen	13	0,0	6	0,0	17	0,0	12	0,0
29	Wohnungsfürsorge	2	0,0	1	0,0	2	0,0	-	-
30	Beihilfen im Krankheitsfall	1	0,0	-	-	2	0,0	-	-
31	Auslösungen, Trennungsentschädigungen u. ä. 10)	117	0,2	42	0,1	154	0,3	105	0,2
32	Naturalleistungen	62	0,1	22	0,0	82	0,2	49	0,1
33	Aufwendungen für Belegschaftseinrichtungen	193	0,4	42	0,1	269	0,6	71	0,2
34	Ausbildungsvergütungen	514	1,1	491	1,0	525	1,1	676	1,6
35	Sonstige Aufwendungen für die berufl. Aus- und Weiterbildung	358	0,8	201	0,4	438	0,9	403	0,9
36	Sonstige Zuwendungen	386	0,8	236	0,5	462	1,0	312	0,7
37	Arbeitskosten insgesamt	78 938	168,9	76 528	162,6	80 159	172,1	71 266	163,8
38	dar.: Löhne und Gehälter 11)	63 104	135,0	62 292	132,4	63 515	136,4	57 245	131,6
39	Nachrichtlich:								
40	Erstattete Arbeitskosten nach § 54 AFG u. ä.	93	0,2	210	0,4	33	0,1	103	0,2
41	Aufwendungen für Zeitarbeitspersonal	451		211		572		323	
42	Arbeitskosten je geleisteter Stunde	47,31		45,43		48,28		41,75	
Unternehmen mit ... bis ... Arbeitnehmern 3)									
100 - 199   200 - 499   500 - 999   1 000 und mehr									
1	Entgelt für geleistete Arbeit 4)	47 720	100,0	50 070	100,0	44 126	100,0	45 875	100,0
2	Personalnebenkosten insgesamt	35 058	73,5	37 351	74,6	31 108	70,5	38 423	83,8
3	dar.: Gesetzliche Personalnebenkosten 5)	16 698	35,0	17 615	35,2	15 423	35,0	16 681	36,4
4	Sonderzahlungen 6)	6 807	14,3	7 225	14,4	5 870	13,3	8 147	17,8
5	Urlaubsgeld	1 314	2,8	1 345	2,7	1 044	2,4	1 294	2,8
6	Leistungen zur Vermögensbildung der Arbeitnehmer	462	1,0	470	0,9	474	1,1	440	1,0
7	Sonstige fest vereinbarte Sonderzahlungen	2 470	5,2	3 220	6,4	2 657	6,0	3 989	8,7
8	Leistungs- und gewinnabhängige Sonderzahlungen	2 561	5,4	2 190	4,4	1 696	3,8	2 424	5,3
9	Vergütung arbeitsfreier Tage	10 810	22,7	11 607	23,2	10 240	23,2	11 498	25,1
10	Urlaubsvergütung	6 453	13,5	6 890	13,8	5 989	13,6	6 674	14,5
11	Gesetzliche Lohn- und Gehaltsfortzahlung im Krankheitsfall 7)	1 818	3,8	1 917	3,8	1 809	4,1	2 046	4,5
12	Zusätzliche Lohn- und Gehaltsfortzahlung im Krankheitsfall	90	0,2	102	0,2	81	0,2	108	0,2
13	Vergütung gesetzl. Feiertage u. sonst. gesetzl. Ausfallzeiten	2 288	4,8	2 484	5,0	2 198	5,0	2 472	5,4
14	Vergütung sonstiger betriebl. oder tarifl. arbeitsfreier Tage	161	0,3	214	0,4	164	0,4	198	0,4
15	Aufwendungen für Vorsorgeeinrichtungen	13 977	29,3	14 758	29,5	12 244	27,7	14 781	32,2
16	Arbeitgeberpflichtbeiträge zur Sozialversicherung	12 364	25,9	12 776	25,5	11 213	25,4	11 975	26,1
17	Rentenversicherungsbeiträge	5 768	12,1	5 946	11,9	5 318	12,1	5 581	12,2
18	Arbeitslosenversicherungsbeiträge	1 950	4,1	1 991	4,0	1 788	4,1	1 868	4,1
19	Kranken- und Pflegeversicherungsbeiträge	4 127	8,6	4 321	8,6	3 718	8,4	3 992	8,7
20	Unfallversicherungsbeiträge	518	1,1	519	1,0	389	0,9	535	1,2
21	Aufwendungen für die betriebliche Altersversorgung	1 605	3,4	1 964	3,9	1 013	2,3	2 792	6,1
22	dar.: Nettozuführung zu den Pensionsrückstellungen 8)	697	1,5	1 036	2,1	288	0,7	1 903	4,1
23	Aufwendungen für den Vorruhestand	-	-	27	0,1	3	0,0	-	-
24	Aufwendungen für sonstige Vorsorgeeinrichtungen	8	0,0	16	0,0	19	0,0	13	0,0
25	Sonstige Personalnebenkosten	3 465	7,3	3 763	7,5	2 753	6,2	3 998	8,7
26	Entlassungsentschädigungen, betriebliches Kurzarbeitergeld	1 025	2,1	1 431	2,9	585	1,3	1 558	3,4
27	Sonstige gesetzliche Aufwendungen 9)	219	0,5	438	0,9	203	0,5	188	0,4
28	Familienunterstützungen	16	0,0	14	0,0	30	0,1	22	0,0
29	Wohnungsfürsorge	-	-	0	0,0	11	0,0	3	0,0
30	Beihilfen im Krankheitsfall	0	0,0	3	0,0	3	0,0	3	0,0
31	Auslösungen, Trennungsentschädigungen u. ä. 10)	328	0,7	63	0,1	161	0,4	82	0,2
32	Naturalleistungen	63	0,1	124	0,2	74	0,2	115	0,2
33	Aufwendungen für Belegschaftseinrichtungen	274	0,6	294	0,6	409	0,9	516	1,1
34	Ausbildungsvergütungen	560	1,2	399	0,8	410	0,9	539	1,2
35	Sonstige Aufwendungen für die berufl. Aus- und Weiterbildung	379	0,8	452	0,9	409	0,9	680	1,5
36	Sonstige Zuwendungen	601	1,3	544	1,1	459	1,0	290	0,6
37	Arbeitskosten insgesamt	82 778	173,5	87 422	174,6	75 234	170,5	84 299	183,8
38	dar.: Löhne und Gehälter 11)	65 337	136,9	68 902	137,6	60 237	136,5	65 520	142,8
39	Nachrichtlich:								
40	Erstattete Arbeitskosten nach § 54 AFG u. ä.	12	0,0	9	0,0	3	0,0	9	0,0
41	Aufwendungen für Zeitarbeitspersonal	451		806		851		518	
42	Arbeitskosten je geleisteter Stunde	50,04		53,17		45,48		52,56	

Fußnoten siehe Ende der Tabelle.

Statistisches Bundesamt, Fachserie 16, Arbeitskostenerhebung 1996, Heft 3

**2 Arbeitskosten je Vollbeschäftigten im Dienstleistungssektor 1996 nach Kostenarten,  
ausgewählten Wirtschaftszweigen und Unternehmensgrößenklassen  
Früheres Bundesgebiet**

Lfd. Nr.	Kostenart	Arbeitskosten je vollbeschäftigten Arbeitnehmer 1)							
		DM	% 2)	DM	% 2)	DM	% 2)	DM	% 2)
Großhandel mit Rohstoffen, Halbwaren, Altmaterial und Reststoffen									
Unternehmen mit ... bis ... Arbeitnehmern 3)									
10 und mehr   10 - 49   50 und mehr   50 - 99									
1	Entgelt für geleistete Arbeit 4)	46 187	100,0	46 679	100,0	45 941	100,0	45 437	100,0
2	Personalnebenkosten insgesamt	32 851	71,1	30 998	66,4	33 782	73,5	30 600	67,3
3	dar.: Gesetzliche Personalnebenkosten 5)	16 338	35,4	16 189	34,7	16 413	35,7	16 219	35,7
4	Sonderzahlungen 6)	5 403	11,7	5 043	10,8	5 584	12,2	4 568	10,1
5	Urlaubsgeld	1 206	2,6	1 135	2,4	1 242	2,7	1 174	2,6
6	Leistungen zur Vermögensbildung der Arbeitnehmer	485	1,0	434	0,9	510	1,1	479	1,1
7	Sonstige fest vereinbarte Sonderzahlungen	2 262	4,9	2 219	4,8	2 283	5,0	1 920	4,2
8	Leistungs- und gewinnabhängige Sonderzahlungen	1 450	3,1	1 255	2,7	1 548	3,4	995	2,2
9	Vergütung arbeitsfreier Tage	10 518	22,8	10 221	21,9	10 667	23,2	10 368	22,8
10	Urlaubsvergütung	6 351	13,8	6 312	13,5	6 371	13,9	6 238	13,7
11	Gesetzliche Lohn- und Gehaltsfortzahlung im Krankheitsfall 7)	1 665	3,6	1 483	3,2	1 756	3,8	1 710	3,8
12	Zusätzliche Lohn- und Gehaltsfortzahlung im Krankheitsfall	82	0,2	72	0,2	87	0,2	74	0,2
13	Vergütung gesetzl. Feiertage u. sonst. gesetzl. Ausfallzeiten	2 273	4,9	2 269	4,9	2 275	5,0	2 243	4,9
14	Vergütung sonstiger betriebl. oder tarifl. arbeitsfreier Tage	147	0,3	84	0,2	178	0,4	103	0,2
15	Aufwendungen für Vorsorgeeinrichtungen	14 487	31,4	13 930	29,8	14 767	32,1	13 450	29,6
16	Arbeitgeberpflichtbeiträge zur Sozialversicherung	12 227	26,5	12 279	26,3	12 202	26,6	12 091	26,6
17	Rentenversicherungsbeiträge	5 564	12,0	5 575	11,9	5 559	12,1	5 455	12,0
18	Arbeitslosenversicherungsbeiträge	1 869	4,0	1 871	4,0	1 868	4,1	1 839	4,0
19	Kranken- und Pflegeversicherungsbeiträge	4 013	8,7	4 023	8,6	4 008	8,7	3 981	8,8
20	Unfallversicherungsbeiträge	781	1,7	810	1,7	767	1,7	816	1,8
21	Aufwendungen für die betriebliche Altersversorgung	2 241	4,9	1 638	3,5	2 543	5,5	1 314	2,9
22	dar.: Nettozuführung zu den Pensionsrückstellungen 8)	586	1,3	498	1,1	630	1,4	218	0,5
23	Aufwendungen für den Vorruhestand	53	0,1	33	0,1	63	0,1	2	0,0
24	Aufwendungen für sonstige Vorsorgeeinrichtungen	19	0,0	12	0,0	22	0,0	44	0,1
25	Sonstige Personalnebenkosten	2 443	5,3	1 804	3,9	2 765	6,0	2 214	4,9
26	Entlassungsentschädigungen, betriebliches Kurzarbeitergeld	458	1,0	297	0,6	540	1,2	282	0,6
27	Sonstige gesetzliche Aufwendungen 9)	174	0,4	158	0,3	181	0,4	175	0,4
28	Familienunterstützungen	15	0,0	14	0,0	15	0,0	13	0,0
29	Wohnungsfürsorge	7	0,0	6	0,0	8	0,0	-	-
30	Beihilfen im Krankheitsfall	1	0,0	0	0,0	1	0,0	0	0,0
31	Auslösungen, Trennungsentschädigungen u. ä. 10)	80	0,2	67	0,1	86	0,2	57	0,1
32	Naturalleistungen	63	0,1	31	0,1	79	0,2	43	0,1
33	Aufwendungen für Belegschaftseinrichtungen	114	0,2	52	0,1	146	0,3	72	0,2
34	Ausbildungsvergütungen	970	2,1	810	1,7	1 050	2,3	1 096	2,4
35	Sonstige Aufwendungen für die berufl. Aus- und Weiterbildung	373	0,8	243	0,5	438	1,0	321	0,7
36	Sonstige Zuwendungen	189	0,4	125	0,3	221	0,5	156	0,3
37	Arbeitskosten insgesamt	79 039	171,1	77 677	166,4	79 722	173,5	76 037	167,3
38	dar.: Löhne und Gehälter 11)	62 108	134,5	61 944	132,7	62 191	135,4	60 373	132,9
Nachrichtlich:									
39	Erstattete Arbeitskosten nach § 54 AFG u. ä.	46	0,1	87	0,2	25	0,1	46	0,1
40	Aufwendungen für Zeitarbeitspersonal	232		151		272		129	
41	Arbeitskosten je geleisteter Stunde	46,58		45,31		47,23		44,21	
Unternehmen mit ... bis ... Arbeitnehmern 3)									
100 - 199   200 - 499   500 - 999   1 000 und mehr									
1	Entgelt für geleistete Arbeit 4)	45 303	100,0	45 138	100,0	52 333	100,0	45 524	100,0
2	Personalnebenkosten insgesamt	33 348	73,6	33 630	74,5	46 534	88,9	33 373	73,3
3	dar.: Gesetzliche Personalnebenkosten 5)	16 440	36,3	16 218	35,9	17 320	33,1	16 552	36,4
4	Sonderzahlungen 6)	5 664	12,5	5 741	12,7	8 537	16,3	5 371	11,8
5	Urlaubsgeld	1 198	2,6	1 303	2,9	1 543	2,9	1 161	2,6
6	Leistungen zur Vermögensbildung der Arbeitnehmer	519	1,1	510	1,1	562	1,1	528	1,2
7	Sonstige fest vereinbarte Sonderzahlungen	2 489	5,5	2 230	4,9	3 691	7,1	1 789	3,9
8	Leistungs- und gewinnabhängige Sonderzahlungen	1 458	3,2	1 698	3,8	2 740	5,2	1 893	4,2
9	Vergütung arbeitsfreier Tage	10 506	23,2	10 530	23,3	12 148	23,2	10 928	24,0
10	Urlaubsvergütung	6 348	14,0	6 345	14,1	7 145	13,7	6 237	13,7
11	Gesetzliche Lohn- und Gehaltsfortzahlung im Krankheitsfall 7)	1 644	3,6	1 667	3,7	2 012	3,8	2 099	4,6
12	Zusätzliche Lohn- und Gehaltsfortzahlung im Krankheitsfall	84	0,2	84	0,2	101	0,2	121	0,3
13	Vergütung gesetzl. Feiertage u. sonst. gesetzl. Ausfallzeiten	2 263	5,0	2 222	4,9	2 505	4,8	2 314	5,1
14	Vergütung sonstiger betriebl. oder tarifl. arbeitsfreier Tage	170	0,4	212	0,5	384	0,7	157	0,3
15	Aufwendungen für Vorsorgeeinrichtungen	14 546	32,1	14 434	32,0	22 365	42,7	13 582	29,8
16	Arbeitgeberpflichtbeiträge zur Sozialversicherung	12 358	27,3	12 137	26,9	12 591	24,1	11 971	25,3
17	Rentenversicherungsbeiträge	5 566	12,3	5 549	12,3	5 875	11,2	5 581	12,3
18	Arbeitslosenversicherungsbeiträge	1 879	4,1	1 842	4,1	1 975	3,8	1 887	4,1
19	Kranken- und Pflegeversicherungsbeiträge	4 112	9,1	4 001	8,9	4 059	7,8	3 825	8,4
20	Unfallversicherungsbeiträge	802	1,8	745	1,6	682	1,3	678	1,5
21	Aufwendungen für die betriebliche Altersversorgung	2 159	4,8	2 292	5,1	9 769	18,7	1 591	3,5
22	dar.: Nettozuführung zu den Pensionsrückstellungen 8)	402	0,9	788	1,7	2 687	5,1	303	0,7
23	Aufwendungen für den Vorruhestand	39	0,1	56	0,1	446	0,9	-	-
24	Aufwendungen für sonstige Vorsorgeeinrichtungen	29	0,1	5	0,0	5	0,0	-	-
25	Sonstige Personalnebenkosten	2 632	5,8	2 925	6,5	3 484	6,7	3 512	7,7
26	Entlassungsentschädigungen, betriebliches Kurzarbeitergeld	450	1,0	678	1,5	1 001	1,9	734	1,6
27	Sonstige gesetzliche Aufwendungen 9)	175	0,4	192	0,4	212	0,4	167	0,4
28	Familienunterstützungen	18	0,0	17	0,0	11	0,0	12	0,0
29	Wohnungsfürsorge	7	0,0	21	0,0	0	0,0	8	0,0
30	Beihilfen im Krankheitsfall	3	0,0	1	0,0	3	0,0	-	-
31	Auslösungen, Trennungsentschädigungen u. ä. 10)	75	0,2	145	0,3	69	0,1	75	0,2
32	Naturalleistungen	43	0,1	46	0,1	12	0,0	356	0,8
33	Aufwendungen für Belegschaftseinrichtungen	94	0,2	160	0,4	295	0,6	236	0,6
34	Ausbildungsvergütungen	1 153	2,5	976	2,2	795	1,5	1 048	2,3
35	Sonstige Aufwendungen für die berufl. Aus- und Weiterbildung	396	0,9	399	0,9	847	1,6	588	1,3
36	Sonstige Zuwendungen	220	0,5	289	0,6	239	0,5	228	0,5
37	Arbeitskosten insgesamt	78 651	173,6	78 768	174,5	98 866	188,9	78 897	173,3
38	dar.: Löhne und Gehälter 11)	61 473	135,7	61 409	136,0	73 018	139,5	61 823	135,8
Nachrichtlich:									
39	Erstattete Arbeitskosten nach § 54 AFG u. ä.	18	0,0	15	0,0	11	0,0	22	0,0
40	Aufwendungen für Zeitarbeitspersonal	161		292		500		651	
41	Arbeitskosten je geleisteter Stunde	46,54		46,31		60,13		48,92	

Fußnoten siehe Ende der Tabelle.

Statistisches Bundesamt, Fachserie 16, Arbeitskostenerhebung 1996, Heft 3

**2 Arbeitskosten je Vollbeschäftigten im Dienstleistungssektor 1996 nach Kostenarten,  
ausgewählten Wirtschaftszweigen und Unternehmensgrößenklassen  
Früheres Bundesgebiet**

Lfd. Nr.	Kostenart	Arbeitskosten je vollbeschäftigten Arbeitnehmer 1)							
		DM	% 2)	DM	% 2)	DM	% 2)	DM	% 2)
Großhandel mit Maschinen, Ausrüstungen und Zubehör									
		Unternehmen mit ... bis ... Arbeitnehmern 3)							
		10 und mehr	10 - 49	50 und mehr	50 - 99				
1	Entgelt für geleistete Arbeit 4)	52 246	100,0	46 041	100,0	56 098	100,0	53 013	100,0
2	Personalnebenkosten insgesamt	36 262	69,4	28 734	62,4	40 935	73,0	34 239	64,6
3	dar.: Gesetzliche Personalnebenkosten 5)	17 229	33,0	15 443	33,5	18 337	32,7	17 223	32,5
4	Sonderzahlungen 6)	6 172	11,8	4 084	8,9	7 469	13,3	5 694	10,7
5	Urlaubsgeld	1 276	2,4	1 137	2,5	1 363	2,4	1 393	2,6
6	Leistungen zur Vermögensbildung der Arbeitnehmer	415	0,8	349	0,8	457	0,8	458	0,9
7	Sonstige fest vereinbarte Sonderzahlungen	2 554	4,9	1 638	3,6	3 122	5,6	2 710	5,1
8	Leistungs- und gewinnabhängige Sonderzahlungen	1 927	3,7	959	2,1	2 528	4,5	1 132	2,1
9	Vergütung arbeitsfreier Tage	11 567	22,1	9 730	21,1	12 707	22,7	11 869	22,4
10	Urlaubsvergütung	7 135	13,7	6 182	13,4	7 727	13,8	7 390	13,9
11	Gesetzliche Lohn- und Gehaltsfortzahlung im Krankheitsfall 7)	1 528	2,9	1 148	2,5	1 764	3,1	1 661	3,1
12	Zusätzliche Lohn- und Gehaltsfortzahlung im Krankheitsfall	85	0,2	58	0,1	102	0,2	91	0,2
13	Vergütung gesetzl. Feiertage u. sonst. gesetzl. Ausfallzeiten	2 842	5,1	2 273	4,9	2 870	5,1	2 596	4,9
14	Vergütung sonstiger betriebl. oder tarifl. arbeitsfreier Tage	177	0,3	68	0,1	245	0,4	131	0,2
15	Aufwendungen für Vorsorgeeinrichtungen	14 823	28,4	12 612	27,4	16 195	28,9	13 802	26,0
16	Arbeitgeberpflichtbeiträge zur Sozialversicherung	12 869	24,6	11 860	25,8	13 495	24,1	12 769	24,1
17	Rentenversicherungsbeiträge	6 048	11,6	5 540	12,0	6 364	11,3	6 083	11,5
18	Arbeitslosenversicherungsbeiträge	2 029	3,9	1 839	4,0	2 147	3,8	2 041	3,9
19	Kranken- und Pflegeversicherungsbeiträge	4 162	8,0	3 897	8,5	4 326	7,7	4 013	7,6
20	Unfallversicherungsbeiträge	629	1,2	583	1,3	658	1,2	631	1,2
21	Aufwendungen für die betriebliche Altersversorgung	1 932	3,7	749	1,6	2 687	4,8	995	1,9
22	dar.: Nettozuführung zu den Pensionsrückstellungen 8)	925	1,8	136	0,3	1 414	2,5	322	0,6
23	Aufwendungen für den Vorruhestand	23	0,0	-	-	38	0,1	-	-
24	Aufwendungen für sonstige Vorsorgeeinrichtungen	22	0,0	3	0,0	33	0,1	39	0,1
25	Sonstige Personalnebenkosten	3 700	7,1	2 307	5,0	4 564	8,1	2 874	5,4
26	Entlassungsentschädigungen, betriebliches Kurzarbeitergeld	1 368	2,6	531	1,2	1 888	3,4	859	1,6
27	Sonstige gesetzliche Aufwendungen 9)	190	0,4	162	0,4	208	0,4	198	0,4
28	Familienunterstützungen	11	0,0	8	0,0	13	0,0	5	0,0
29	Wohnungsfürsorge	80	0,2	205	0,4	3	0,0	6	0,0
30	Beihilfen im Krankheitsfall	1	0,0	-	-	2	0,0	7	0,0
31	Auslösungen, Trennungsentschädigungen u. ä. 10)	204	0,4	196	0,4	210	0,4	220	0,4
32	Naturalleistungen	58	0,1	43	0,1	67	0,1	26	0,0
33	Aufwendungen für Belegschaftseinrichtungen	200	0,4	20	0,0	312	0,6	51	0,1
34	Ausbildungsvergütungen	563	1,1	650	1,4	510	0,9	817	1,5
35	Sonstige Aufwendungen für die berufl. Aus- und Weiterbildung	544	1,0	298	0,6	696	1,2	362	0,7
36	Sonstige Zuwendungen	479	0,9	193	0,4	656	1,2	322	0,6
37	Arbeitskosten insgesamt	88 508	169,4	74 775	162,4	97 033	173,0	87 252	164,6
38	dar.: Löhne und Gehälter 11)	69 985	134,0	59 856	130,0	76 274	136,0	70 576	133,1
Nachrichtlich:									
39	Erstattete Arbeitskosten nach § 54 AFG u. ä.	40	0,1	53	0,1	31	0,1	71	0,1
40	Aufwendungen für Zeitarbeitspersonal	546		176		775		140	
41	Arbeitskosten je geleisteter Stunde	52,90		44,15		58,45		52,05	
Unternehmen mit ... bis ... Arbeitnehmern 3)									
		100 - 199	200 - 499	500 - 999	1 000 und mehr				
1	Entgelt für geleistete Arbeit 4)	58 660	100,0	54 460	100,0	56 612	100,0	60 850	100,0
2	Personalnebenkosten insgesamt	39 849	67,9	43 154	79,2	40 711	71,9	56 186	92,3
3	dar.: Gesetzliche Personalnebenkosten 5)	18 757	32,0	17 933	32,9	18 397	32,5	20 882	34,3
4	Sonderzahlungen 6)	6 737	11,5	9 577	17,6	6 905	12,2	10 375	17,0
5	Urlaubsgeld	1 351	2,3	1 255	2,3	1 516	2,7	1 319	2,2
6	Leistungen zur Vermögensbildung der Arbeitnehmer	430	0,7	398	0,7	487	0,9	569	0,9
7	Sonstige fest vereinbarte Sonderzahlungen	2 830	4,8	3 420	6,3	2 777	4,9	4 603	7,6
8	Leistungs- und gewinnabhängige Sonderzahlungen	2 125	3,6	4 503	8,3	2 125	3,8	3 883	6,4
9	Vergütung arbeitsfreier Tage	13 023	22,2	12 294	22,6	13 213	23,3	14 290	23,5
10	Urlaubsvergütung	7 935	13,5	7 513	13,8	7 694	13,6	8 548	14,0
11	Gesetzliche Lohn- und Gehaltsfortzahlung im Krankheitsfall 7)	1 751	3,0	1 717	3,2	1 964	3,5	1 900	3,1
12	Zusätzliche Lohn- und Gehaltsfortzahlung im Krankheitsfall	140	0,2	90	0,2	103	0,2	71	0,1
13	Vergütung gesetzl. Feiertage u. sonst. gesetzl. Ausfallzeiten	2 918	5,0	2 762	5,1	3 071	5,4	3 415	5,6
14	Vergütung sonstiger betriebl. oder tarifl. arbeitsfreier Tage	279	0,5	213	0,4	382	0,7	366	0,6
15	Aufwendungen für Vorsorgeeinrichtungen	16 351	27,9	15 384	28,2	16 072	28,4	23 369	38,4
16	Arbeitgeberpflichtbeiträge zur Sozialversicherung	13 868	23,6	13 203	24,2	13 162	23,2	15 423	25,3
17	Rentenversicherungsbeiträge	6 482	11,1	6 273	11,5	6 124	10,8	7 250	11,9
18	Arbeitslosenversicherungsbeiträge	2 177	3,7	2 118	3,9	2 098	3,7	2 453	4,0
19	Kranken- und Pflegeversicherungsbeiträge	4 561	7,8	4 247	7,8	4 297	7,6	4 802	7,9
20	Unfallversicherungsbeiträge	648	1,1	565	1,0	642	1,1	919	1,5
21	Aufwendungen für die betriebliche Altersversorgung	2 427	4,1	2 127	3,9	2 904	5,1	7 946	13,1
22	dar.: Nettozuführung zu den Pensionsrückstellungen 8)	863	1,5	1 092	2,0	1 251	2,2	5 955	9,8
23	Aufwendungen für den Vorruhestand	38	0,1	-	-	27	0,0	206	0,3
24	Aufwendungen für sonstige Vorsorgeeinrichtungen	56	0,1	35	0,1	6	0,0	-	-
25	Sonstige Personalnebenkosten	3 737	6,4	5 918	10,9	4 520	8,0	8 152	13,4
26	Entlassungsentschädigungen, betriebliches Kurzarbeitergeld	1 307	2,2	3 173	5,8	2 091	3,7	3 187	5,2
27	Sonstige gesetzliche Aufwendungen 9)	220	0,4	252	0,5	200	0,4	143	0,2
28	Familienunterstützungen	30	0,1	14	0,0	5	0,0	3	0,0
29	Wohnungsfürsorge	2	0,0	3	0,0	-	-	-	-
30	Beihilfen im Krankheitsfall	-	-	-	-	0	0,0	1	0,0
31	Auslösungen, Trennungsentschädigungen u. ä. 10)	183	0,3	59	0,1	133	0,2	580	1,0
32	Naturalleistungen	49	0,1	62	0,1	78	0,1	197	0,3
33	Aufwendungen für Belegschaftseinrichtungen	229	0,4	341	0,6	176	0,3	1 227	2,0
34	Ausbildungsvergütungen	463	0,8	299	0,5	448	0,8	268	0,4
35	Sonstige Aufwendungen für die berufl. Aus- und Weiterbildung	441	0,8	691	1,3	636	1,1	2 106	3,5
36	Sonstige Zuwendungen	814	1,4	1 024	1,9	752	1,3	439	0,7
37	Arbeitskosten insgesamt	98 508	167,9	97 614	179,2	97 323	171,9	117 036	192,3
38	dar.: Löhne und Gehälter 11)	78 420	133,7	76 331	140,2	76 731	135,5	85 515	140,5
Nachrichtlich:									
39	Erstattete Arbeitskosten nach § 54 AFG u. ä.	27	0,0	18	0,0	-	-	-	-
40	Aufwendungen für Zeitarbeitspersonal	333		722		960		3 119	
41	Arbeitskosten je geleisteter Stunde	58,85		58,69		59,66		72,27	

Fußnoten siehe Ende der Tabelle.

Statistisches Bundesamt, Fachserie 16, Arbeitskostenerhebung 1996, Heft 3

**2 Arbeitskosten je Vollbeschäftigten im Dienstleistungssektor 1996 nach Kostenarten,  
ausgewählten Wirtschaftszweigen und Unternehmensgrößenklassen  
Früheres Bundesgebiet**

Lfd. Nr.	Kostenart	Arbeitskosten je vollbeschäftigten Arbeitnehmer 1)							
		DM	% 2)	DM	% 2)	DM	% 2)	DM	% 2)
Sonstiger Großhandel									
		Unternehmen mit ... bis ... Arbeitnehmern 3)							
		10 und mehr		10 - 49		50 und mehr		50 - 99	
1	Entgelt für geleistete Arbeit 4)	40 090	100,0	41 520	100,0	39 864	100,0	47 626	100,0
2	Personalnebenkosten insgesamt	29 745	74,2	27 031	65,1	30 174	75,7	32 399	68,0
3	dar.: Gesetzliche Personalnebenkosten 5)	14 860	37,1	14 552	35,0	14 908	37,4	16 309	34,2
4	Sonderzahlungen 6)	4 867	12,1	4 501	10,8	4 925	12,4	4 528	9,5
5	Urlaubsgeld	1 322	3,3	986	2,4	1 375	3,5	1 074	2,3
6	Leistungen zur Vermögensbildung der Arbeitnehmer	491	1,2	491	1,2	490	1,2	530	1,1
7	Sonstige fest vereinbarte Sonderzahlungen	1 984	4,9	2 670	1,6	2 191	5,5	2 090	4,4
8	Leistungs- und gewinnabhängige Sonderzahlungen	1 071	2,7	2 354	5,7	868	2,2	835	1,8
9	Vergütung arbeitsfreier Tage	9 450	23,6	9 190	22,1	9 491	23,8	10 862	22,8
10	Urlaubsvergütung	5 549	13,8	5 791	13,9	5 510	13,8	6 464	13,6
11	Gesetzliche Lohn- und Gehaltsfortzahlung im Krankheitsfall 7)	1 601	4,0	1 315	3,2	1 646	4,1	1 760	3,7
12	Zusätzliche Lohn- und Gehaltsfortzahlung im Krankheitsfall	78	0,2	50	0,1	83	0,2	50	0,1
13	Vergütung gesetzl. Feiertage u. sonst. gesetzl. Ausfallzeiten	2 030	5,1	2 013	4,8	2 033	5,1	2 339	4,9
14	Vergütung sonstiger betriebl. oder tarifl. arbeitsfreier Tage	192	0,5	20	0,0	219	0,5	249	0,5
15	Aufwendungen für Vorsorgeeinrichtungen	12 965	32,3	11 417	27,5	13 210	33,1	13 748	28,9
16	Arbeitgeberpflichtbeiträge zur Sozialversicherung	11 089	27,7	11 090	26,7	11 089	27,8	12 040	25,3
17	Rentenversicherungsbeiträge	5 028	12,5	5 117	12,3	5 014	12,6	5 437	11,4
18	Arbeitslosenversicherungsbeiträge	1 678	4,2	1 731	4,2	1 670	4,2	1 846	3,9
19	Kranken- und Pflegeversicherungsbeiträge	3 713	9,3	3 634	8,8	3 726	9,3	4 012	8,4
20	Unfallversicherungsbeiträge	670	1,7	608	1,5	680	1,7	745	1,6
21	Aufwendungen für die betriebliche Altersversorgung	1 844	4,6	308	0,7	2 086	5,2	1 694	3,6
22	dar.: Nettozuführung zu den Pensionsrückstellungen 8)	418	1,0	68	0,2	473	1,2	736	1,5
23	Aufwendungen für den Vorratbestand	1	0,0	-	-	1	0,0	-	-
24	Aufwendungen für sonstige Vorsorgeeinrichtungen	32	0,1	19	0,0	34	0,1	14	0,0
25	Sonstige Personalnebenkosten	2 463	6,1	1 924	4,6	2 548	6,4	3 261	6,8
26	Entlassungsentschädigungen, betriebliches Kurzarbeitergeld	341	0,9	129	0,3	375	0,9	569	1,2
27	Sonstige gesetzliche Aufwendungen 9)	139	0,3	133	0,3	140	0,4	169	0,4
28	Familienunterstützungen	17	0,0	28	0,1	15	0,0	22	0,0
29	Wohnungsfürsorge	5	0,0	-	-	6	0,0	-	-
30	Beihilfen im Krankheitsfall	2	0,0	-	-	2	0,0	5	0,0
31	Auslösungen, Trennungsentschädigungen u. ä. 10)	59	0,1	5	0,0	67	0,2	-	-
32	Naturalleistungen	18	0,0	-	-	21	0,1	30	0,1
33	Aufwendungen für Belegschaftseinrichtungen	126	0,3	8	0,0	145	0,4	26	0,1
34	Ausbildungsvergütungen	1 156	2,9	1 327	3,2	1 130	2,8	1 457	3,1
35	Sonstige Aufwendungen für die berufl. Aus- und Weiterbildung	433	1,1	284	0,7	457	1,1	477	1,0
36	Sonstige Zuwendungen	166	0,4	8	0,0	190	0,5	507	1,1
37	Arbeitskosten insgesamt	69 835	174,2	68 551	165,1	70 038	175,7	80 026	168,0
38	dar.: Löhne und Gehälter 11)	54 407	135,7	55 210	133,0	54 280	136,2	63 016	132,3
39	Nachrichtlich:								
40	Erstattete Arbeitskosten nach § 54 AFG u. ä.	21	0,1	55	0,1	16	0,0	5	0,0
41	Aufwendungen für Zeitarbeitspersonal	93		45		101		136	
41	Arbeitskosten je geleisteter Stunde	41,78		37,75		42,48		46,36	
Unternehmen mit ... bis ... Arbeitnehmern 3)									
		100 - 199		200 - 499		500 - 999		1 000 und mehr	
1	Entgelt für geleistete Arbeit 4)	42 088	100,0	33 484	100,0	43 247	100,0	39 899	100,0
2	Personalnebenkosten insgesamt	28 956	68,8	22 784	68,0	32 638	75,5	32 323	81,0
3	dar.: Gesetzliche Personalnebenkosten 5)	15 617	37,1	12 847	38,4	16 072	37,2	15 083	37,8
4	Sonderzahlungen 6)	3 363	8,0	3 146	9,4	6 359	14,7	5 666	14,2
5	Urlaubsgeld	1 077	2,6	1 852	5,5	1 467	3,4	1 284	3,2
6	Leistungen zur Vermögensbildung der Arbeitnehmer	405	1,0	456	1,4	540	1,2	504	1,3
7	Sonstige fest vereinbarte Sonderzahlungen	1 549	3,7	757	2,3	2 165	5,0	2 875	7,2
8	Leistungs- und gewinnabhängige Sonderzahlungen	332	0,8	81	0,2	2 188	5,1	1 003	2,5
9	Vergütung arbeitsfreier Tage	9 858	23,4	7 975	23,8	10 650	24,6	9 532	23,9
10	Urlaubsvergütung	5 797	13,8	4 625	13,8	6 234	14,4	5 487	13,8
11	Gesetzliche Lohn- und Gehaltsfortzahlung im Krankheitsfall 7)	1 717	4,1	1 572	4,7	2 013	4,7	1 586	3,9
12	Zusätzliche Lohn- und Gehaltsfortzahlung im Krankheitsfall	85	0,2	71	0,2	93	0,2	90	0,2
13	Vergütung gesetzl. Feiertage u. sonst. gesetzl. Ausfallzeiten	2 159	5,1	1 674	5,0	2 216	5,1	2 057	5,2
14	Vergütung sonstiger betriebl. oder tarifl. arbeitsfreier Tage	100	0,2	34	0,1	94	0,2	332	0,8
15	Aufwendungen für Vorsorgeeinrichtungen	13 469	32,0	10 014	29,9	12 768	29,5	14 362	36,0
16	Arbeitgeberpflichtbeiträge zur Sozialversicherung	11 564	27,5	9 473	28,3	11 653	26,9	11 336	28,4
17	Rentenversicherungsbeiträge	5 212	12,4	4 321	12,9	5 252	12,1	5 119	12,8
18	Arbeitslosenversicherungsbeiträge	1 740	4,1	1 471	4,4	1 819	4,2	1 672	4,2
19	Kranken- und Pflegeversicherungsbeiträge	3 928	9,3	3 266	9,8	4 025	9,3	3 752	9,4
20	Unfallversicherungsbeiträge	684	1,6	415	1,2	557	1,3	793	2,0
21	Aufwendungen für die betriebliche Altersversorgung	1 574	3,7	540	1,6	1 114	2,6	3 026	7,6
22	dar.: Nettozuführung zu den Pensionsrückstellungen 8)	25	0,1	135	0,4	31	0,1	736	1,8
23	Aufwendungen für den Vorratbestand	-	-	-	-	-	-	1	0,0
24	Aufwendungen für sonstige Vorsorgeeinrichtungen	331	0,8	-	-	-	-	-	-
25	Sonstige Personalnebenkosten	2 266	5,4	1 649	4,9	2 862	6,6	2 763	6,9
26	Entlassungsentschädigungen, betriebliches Kurzarbeitergeld	534	1,3	77	0,2	775	1,8	342	0,9
27	Sonstige gesetzliche Aufwendungen 9)	177	0,4	128	0,4	190	0,4	123	0,3
28	Familienunterstützungen	4	0,0	3	0,0	7	0,0	23	0,1
29	Wohnungsfürsorge	-	-	-	-	-	-	12	0,0
30	Beihilfen im Krankheitsfall	2	0,0	-	-	2	0,0	2	0,0
31	Auslösungen, Trennungsentschädigungen u. ä. 10)	243	0,6	52	0,2	10	0,0	61	0,2
32	Naturalleistungen	5	0,0	-	-	26	0,1	31	0,1
33	Aufwendungen für Belegschaftseinrichtungen	76	0,2	20	0,1	236	0,5	205	0,5
34	Ausbildungsvergütungen	706	1,7	1 003	3,0	912	2,1	1 252	3,1
35	Sonstige Aufwendungen für die berufl. Aus- und Weiterbildung	400	0,9	227	0,7	489	1,1	544	1,4
36	Sonstige Zuwendungen	120	0,3	138	0,4	217	0,5	168	0,4
37	Arbeitskosten insgesamt	71 044	168,8	56 268	168,0	75 885	175,5	72 222	181,0
38	dar.: Löhne und Gehälter 11)	55 309	131,4	44 606	133,2	60 256	139,3	55 097	138,1
39	Nachrichtlich:								
40	Erstattete Arbeitskosten nach § 54 AFG u. ä.	7	0,0	-	-	6	0,0	27	0,1
41	Aufwendungen für Zeitarbeitspersonal	201		-		98		115	
41	Arbeitskosten je geleisteter Stunde	43,68		34,73		42,74		44,42	

Fußnoten siehe Ende der Tabelle.

**2 Arbeitskosten je Vollbeschäftigten im Dienstleistungssektor 1996 nach Kostenarten,  
ausgewählten Wirtschaftszweigen und Unternehmensgrößenklassen  
Früheres Bundesgebiet**

Lfd. Nr.	Kostenart	Arbeitskosten je vollbeschäftigten Arbeitnehmer 1)							
		DM	% 2)	DM	% 2)	DM	% 2)	DM	% 2)
Einzelhandel (ohne Handel mit Kraftfahrzeugen und ohne Tankstellen); Reparatur von Gebrauchsgütern									
Unternehmen mit ... bis ... Arbeitnehmern 3)									
		10 und mehr		10 - 49		50 und mehr		50 - 99	
1	Entgelt für geleistete Arbeit 4)	36 556	100,0	35 861	100,0	36 827	100,0	37 030	100,0
2	Personalnebenkosten insgesamt	25 620	70,1	22 462	63,0	26 577	72,2	23 455	63,3
3	dar.: Gesetzliche Personalnebenkosten 5)	13 146	36,0	12 360	34,7	13 386	36,3	12 773	34,5
4	Sonderzahlungen 6)	4 592	12,6	3 388	9,5	4 957	13,5	3 902	10,5
5	Urlaubsgeld	1 467	4,0	1 150	3,2	1 563	4,2	1 471	4,0
6	Leistungen zur Vermögensbildung der Arbeitnehmer	268	0,7	298	0,8	259	0,7	278	0,8
7	Sonstige fest vereinbarte Sonderzahlungen	2 152	5,9	1 594	4,5	2 320	6,3	1 740	4,7
8	Leistungs- und gewinnabhängige Sonderzahlungen	706	1,9	347	1,0	814	2,2	415	1,1
9	Vergütung arbeitsfreier Tage	8 133	22,2	7 515	21,1	8 321	22,6	7 629	20,6
10	Urlaubsvergütung	4 861	13,3	4 648	13,0	4 926	13,4	4 715	12,7
11	Gesetzliche Lohn- und Gehaltsfortzahlung im Krankheitsfall 7)	1 417	3,9	1 099	3,1	1 514	4,1	1 133	3,1
12	Zusätzliche Lohn- und Gehaltsfortzahlung im Krankheitsfall	65	0,2	54	0,2	68	0,2	58	0,2
13	Vergütung gesetzl. Feiertage u. sonst. gesetzl. Ausfallzeiten	1 711	4,7	1 662	4,7	1 725	4,7	1 663	4,5
14	Vergütung sonstiger betriebl. oder tarifl. arbeitsfreier Tage	80	0,2	53	0,1	88	0,2	59	0,2
15	Aufwendungen für Vorsorgeeinrichtungen	10 603	29,0	9 819	27,5	10 840	29,4	10 187	27,5
16	Arbeitgeberpflichtbeiträge zur Sozialversicherung	9 819	26,9	9 436	26,5	9 936	27,0	9 786	26,4
17	Rentenversicherungsbeiträge	4 522	12,4	4 313	12,1	4 585	12,5	4 489	12,1
18	Arbeitslosenversicherungsbeiträge	1 524	4,2	1 444	4,0	1 548	4,2	1 514	4,1
19	Kranken- und Pflegeversicherungsbeiträge	3 349	9,2	3 205	9,0	3 393	9,2	3 349	9,0
20	Unfallversicherungsbeiträge	424	1,2	474	1,3	409	1,1	433	1,2
21	Aufwendungen für die betriebliche Altersversorgung	773	2,1	365	1,0	897	2,4	390	1,1
22	dar.: Nettozuführung zu den Pensionsrückstellungen 8)	181	0,5	60	0,2	217	0,6	78	0,2
23	Aufwendungen für den Vorruhestand	5	0,0	16	0,0	2	0,0	-	-
24	Aufwendungen für sonstige Vorsorgeeinrichtungen	10	0,0	18	0,1	8	0,0	11	0,0
25	Sonstige Personalnebenkosten	2 292	6,3	1 740	4,9	2 459	6,7	1 736	4,7
26	Entlassungsentschädigungen, betriebliches Kurzarbeitergeld	397	1,1	112	0,3	483	1,3	199	0,5
27	Sonstige gesetzliche Aufwendungen 9)	199	0,5	163	0,5	210	0,6	191	0,5
28	Familienunterstützungen	19	0,1	4	0,0	23	0,1	6	0,0
29	Wohnungsfürsorge	12	0,0	0	0,0	15	0,0	0	0,0
30	Beihilfen im Krankheitsfall	0	0,0	-	-	1	0,0	-	-
31	Auslösungen, Trennungsentschädigungen u. ä. 10)	28	0,1	9	0,0	34	0,1	4	0,0
32	Naturalleistungen	191	0,5	32	0,1	239	0,6	14	0,0
33	Aufwendungen für Belegschaftseinrichtungen	91	0,2	8	0,0	116	0,3	13	0,0
34	Ausbildungsvergütungen	921	2,5	1 100	3,1	867	2,4	951	2,6
35	Sonstige Aufwendungen für die berufl. Aus- und Weiterbildung	292	0,8	255	0,7	303	0,8	271	0,7
36	Sonstige Zuwendungen	142	0,4	57	0,2	168	0,5	85	0,2
37	Arbeitskosten insgesamt	62 176	170,1	58 123	163,0	63 404	172,2	60 485	163,3
38	dar.: Löhne und Gehälter 11)	49 282	134,8	46 585	130,8	50 105	136,1	48 561	131,1
39	Nachrichtlich:								
40	Erstattete Arbeitskosten nach § 54 AFG u. ä.	22	0,1	39	0,1	17	0,0	32	0,1
41	Aufwendungen für Zeitarbeitspersonal	94		52		107		39	
	Arbeitskosten je geleisteter Stunde	38,07		34,60		39,16		36,12	
Unternehmen mit ... bis ... Arbeitnehmern 3)									
		100 - 199		200 - 499		500 - 999		1 000 und mehr	
1	Entgelt für geleistete Arbeit 4)	36 219	100,0	36 574	100,0	36 480	100,0	36 979	100,0
2	Personalnebenkosten insgesamt	23 261	64,2	25 054	68,5	24 526	67,2	28 050	75,9
3	dar.: Gesetzliche Personalnebenkosten 5)	12 803	35,4	13 365	36,5	13 169	36,1	13 578	36,7
4	Sonderzahlungen 6)	3 713	10,3	4 239	11,6	4 651	12,7	5 420	14,7
5	Urlaubsgeld	1 356	3,7	1 614	4,4	1 560	4,3	1 589	4,3
6	Leistungen zur Vermögensbildung der Arbeitnehmer	218	0,6	238	0,6	321	0,9	251	0,7
7	Sonstige fest vereinbarte Sonderzahlungen	1 545	4,3	1 716	4,7	2 103	5,8	2 631	7,1
8	Leistungs- und gewinnabhängige Sonderzahlungen	594	1,6	671	1,8	668	1,8	948	2,6
9	Vergütung arbeitsfreier Tage	7 762	21,4	8 173	22,3	7 950	21,8	8 578	23,2
10	Urlaubsvergütung	4 696	13,0	4 862	13,3	4 706	12,9	5 037	13,6
11	Gesetzliche Lohn- und Gehaltsfortzahlung im Krankheitsfall 7)	1 316	3,6	1 464	4,0	1 425	3,9	1 614	4,4
12	Zusätzliche Lohn- und Gehaltsfortzahlung im Krankheitsfall	56	0,2	66	0,2	68	0,2	71	0,2
13	Vergütung gesetzl. Feiertage u. sonst. gesetzl. Ausfallzeiten	1 838	5,1	1 723	4,7	1 670	4,6	1 755	4,7
14	Vergütung sonstiger betriebl. oder tarifl. arbeitsfreier Tage	56	0,2	57	0,2	81	0,2	102	0,3
15	Aufwendungen für Vorsorgeeinrichtungen	10 028	27,7	10 392	28,4	10 050	27,5	11 260	30,5
16	Arbeitgeberpflichtbeiträge zur Sozialversicherung	9 659	26,7	9 991	27,3	9 834	27,0	9 987	27,0
17	Rentenversicherungsbeiträge	4 439	12,3	4 599	12,6	4 477	12,3	4 634	12,5
18	Arbeitslosenversicherungsbeiträge	1 499	4,1	1 550	4,2	1 530	4,2	1 562	4,2
19	Kranken- und Pflegeversicherungsbeiträge	3 286	9,1	3 430	9,4	3 399	9,3	3 402	9,2
20	Unfallversicherungsbeiträge	435	1,2	412	1,1	428	1,2	398	1,1
21	Aufwendungen für die betriebliche Altersversorgung	369	1,0	397	1,1	214	0,6	1 254	3,4
22	dar.: Nettozuführung zu den Pensionsrückstellungen 8)	104	0,3	0	0,0	17	0,0	329	0,9
23	Aufwendungen für den Vorruhestand	1	0,0	0	0,0	-	-	3	0,0
24	Aufwendungen für sonstige Vorsorgeeinrichtungen	0	0,0	3	0,0	2	0,0	10	0,0
25	Sonstige Personalnebenkosten	1 758	4,9	2 251	6,2	1 875	5,1	2 792	7,5
26	Entlassungsentschädigungen, betriebliches Kurzarbeitergeld	203	0,6	317	0,9	296	0,8	620	1,7
27	Sonstige gesetzliche Aufwendungen 9)	191	0,5	186	0,5	240	0,7	212	0,6
28	Familienunterstützungen	15	0,0	20	0,1	8	0,0	30	0,1
29	Wohnungsfürsorge	0	0,0	0	0,0	0	0,0	24	0,1
30	Beihilfen im Krankheitsfall	0	0,0	0	0,0	0	0,0	1	0,0
31	Auslösungen, Trennungsentschädigungen u. ä. 10)	22	0,1	85	0,2	35	0,1	30	0,1
32	Naturalleistungen	37	0,1	42	0,1	63	0,2	362	1,0
33	Aufwendungen für Belegschaftseinrichtungen	23	0,1	80	0,2	93	0,3	151	0,4
34	Ausbildungsvergütungen	914	2,5	1 088	3,0	741	2,0	840	2,3
35	Sonstige Aufwendungen für die berufl. Aus- und Weiterbildung	259	0,7	296	0,8	235	0,6	328	0,9
36	Sonstige Zuwendungen	94	0,3	137	0,4	163	0,4	193	0,5
37	Arbeitskosten insgesamt	59 479	164,2	61 629	168,5	61 006	167,2	65 028	175,9
38	dar.: Löhne und Gehälter 11)	47 693	131,7	48 886	133,9	49 081	134,5	50 976	137,9
39	Nachrichtlich:								
40	Erstattete Arbeitskosten nach § 54 AFG u. ä.	21	0,1	15	0,0	15	0,0	15	0,0
41	Aufwendungen für Zeitarbeitspersonal	95		207		20		119	
	Arbeitskosten je geleisteter Stunde	36,10		37,83		37,33		40,56	

Fußnoten siehe Ende der Tabelle.

Statistisches Bundesamt, Fachserie 16, Arbeitskostenerhebung 1996, Heft 3

**2 Arbeitskosten je Vollbeschäftigten im Dienstleistungssektor 1996 nach Kostenarten,  
ausgewählten Wirtschaftszweigen und Unternehmensgrößenklassen  
Früheres Bundesgebiet**

Lfd. Nr.	Kostenart	Arbeitskosten je vollbeschäftigten Arbeitnehmer 1)							
		DM		% 2)		DM		% 2)	
Einzelhandel mit Waren verschiedener Art (in Verkaufsräumen)									
		Unternehmen mit ... bis ...				Arbeitnehmern 2)			
		10 und mehr	10 - 49	50 und mehr	50 - 99				
1	Entgelt für geleistete Arbeit 4)	35 982	100,0	30 966	100,0	36 372	100,0	34 773	100,0
2	Personalnebenkosten insgesamt	26 080	72,5	18 639	60,2	26 657	73,3	21 527	61,9
3	dar.: Gesetzliche Personalnebenkosten 5)	13 075	36,3	10 677	34,5	13 261	36,5	12 079	34,7
4	Sonderzahlungen 6)	4 791	13,3	2 542	8,2	4 966	13,7	3 382	9,7
5	Urlaubsgeld	1 612	4,5	1 241	4,0	1 641	4,5	1 644	4,7
6	Leistungen zur Vermögensbildung der Arbeitnehmer	231	0,6	214	0,7	232	0,6	253	0,7
7	Sonstige fest vereinbarte Sonderzahlungen	2 299	6,4	1 042	3,4	2 397	6,6	1 266	3,6
8	Leistungs- und gewinnabhängige Sonderzahlungen	649	1,8	45	0,1	696	1,9	220	0,6
9	Vergütung arbeitsfreier Tage	8 188	22,8	6 566	21,2	8 314	22,9	7 338	21,1
10	Urlaubsvergütung	4 852	13,5	4 128	13,3	4 908	13,5	4 559	13,1
11	Gesetzliche Lohn- und Gehaltsfortzahlung im Krankheitsfall 7)	1 493	4,1	942	3,0	1 536	4,2	1 118	3,2
12	Zusätzliche Lohn- und Gehaltsfortzahlung im Krankheitsfall	65	0,2	47	0,2	66	0,2	73	0,2
13	Vergütung gesetzl. Feiertage u. sonst. gesetzl. Ausfallzeiten	1 690	4,7	1 410	4,6	1 711	4,7	1 529	4,4
14	Vergütung sonstiger betriebl. oder tarifl. arbeitsfreier Tage	88	0,2	38	0,1	92	0,3	59	0,2
15	Aufwendungen für Vorsorgeeinrichtungen	10 571	29,4	8 307	26,8	10 747	29,5	9 436	27,1
16	Arbeitgeberpflichtbeiträge zur Sozialversicherung	9 687	26,9	8 139	26,3	9 807	27,0	9 264	26,6
17	Rentenversicherungsbeiträge	4 482	12,5	3 710	12,0	4 542	12,5	4 251	12,2
18	Arbeitslosenversicherungsbeiträge	1 511	4,2	1 243	4,0	1 532	4,2	1 446	4,2
19	Kranken- und Pflegeversicherungsbeiträge	3 296	9,2	2 778	9,0	3 336	9,2	3 188	9,2
20	Unfallversicherungsbeiträge	399	1,1	407	1,3	398	1,1	381	1,1
21	Aufwendungen für die betriebliche Altersversorgung	883	2,5	168	0,5	939	2,6	172	0,5
22	dar.: Nettozuführung zu den Pensionsrückstellungen 8)	175	0,5	-1	0,0	188	0,5	10	0,0
23	Aufwendungen für den Vorruhestand	2	0,0	-	-	2	0,0	-	-
24	Aufwendungen für sonstige Vorsorgeeinrichtungen	1	0,0	-	-	1	0,0	-	-
25	Sonstige Personalnebenkosten	2 529	7,0	1 224	4,0	2 630	7,2	1 371	3,9
26	Entlassungsentschädigungen, betriebliches Kurzarbeitergeld	486	1,4	42	0,1	521	1,4	126	0,4
27	Sonstige gesetzliche Aufwendungen 9)	205	0,6	185	0,6	206	0,6	168	0,5
28	Familienunterstützungen	20	0,1	0	0,0	22	0,1	0	0,0
29	Wohnungsfürsorge	25	0,1	-	-	27	0,1	-	-
30	Beihilfen im Krankheitsfall	1	0,0	-	-	1	0,0	-	-
31	Auslösungen, Trennungsentschädigungen u. ä. 10)	17	0,0	0	0,0	18	0,1	-	-
32	Naturalleistungen	308	0,9	6	0,0	331	0,9	1	0,0
33	Aufwendungen für Belegschaftseinrichtungen	131	0,4	2	0,0	141	0,4	13	0,0
34	Ausbildungsvergütungen	878	2,4	767	2,5	886	2,4	787	2,3
35	Sonstige Aufwendungen für die berufl. Aus- und Weiterbildung	298	0,8	176	0,6	308	0,8	228	0,7
36	Sonstige Zuwendungen	159	0,4	45	0,1	168	0,5	48	0,1
37	Arbeitskosten insgesamt	62 061	172,5	49 594	160,2	63 029	173,3	56 301	161,9
38	dar.: Löhne und Gehälter 11)	48 961	136,1	40 062	129,4	49 651	136,5	45 493	130,8
39	Nachrichtlich:								
40	Erstattete Arbeitskosten nach § 54 AFG u. ä.	14	0,0	15	0,0	14	0,0	2	0,0
41	Aufwendungen für Zeitarbeitspersonal	71		4		77		60	
	Arbeitskosten je geleisteter Stunde	38,52		30,08		39,19		34,34	
Unternehmen mit ... bis ... Arbeitnehmern 3)									
		100 - 199	200 - 499	500 - 999	1 000 und mehr				
1	Entgelt für geleistete Arbeit 4)	32 155	100,0	35 789	100,0	37 451	100,0	36 484	100,0
2	Personalnebenkosten insgesamt	21 859	68,0	24 404	68,2	24 800	66,2	27 376	75,0
3	dar.: Gesetzliche Personalnebenkosten 5)	11 626	36,2	13 026	36,4	13 613	36,4	13 331	36,5
4	Sonderzahlungen 6)	3 866	12,0	4 130	11,5	4 504	12,0	5 180	14,2
5	Urlaubsgeld	1 472	4,6	1 875	5,2	1 642	4,4	1 622	4,4
6	Leistungen zur Vermögensbildung der Arbeitnehmer	218	0,7	245	0,7	381	1,0	215	0,6
7	Sonstige fest vereinbarte Sonderzahlungen	1 517	4,7	1 714	4,8	2 137	5,7	2 553	7,0
8	Leistungs- und gewinnabhängige Sonderzahlungen	680	2,1	296	0,8	345	0,9	790	2,2
9	Vergütung arbeitsfreier Tage	6 902	21,5	7 848	21,9	8 080	21,6	8 455	23,2
10	Urlaubsvergütung	4 167	13,0	4 745	13,3	4 792	12,8	4 968	13,6
11	Gesetzliche Lohn- und Gehaltsfortzahlung im Krankheitsfall 7)	1 185	3,7	1 307	3,7	1 433	3,8	1 593	4,4
12	Zusätzliche Lohn- und Gehaltsfortzahlung im Krankheitsfall	48	0,1	58	0,2	69	0,2	67	0,2
13	Vergütung gesetzl. Feiertage u. sonst. gesetzl. Ausfallzeiten	1 424	4,4	1 680	4,7	1 727	4,6	1 728	4,7
14	Vergütung sonstiger betriebl. oder tarifl. arbeitsfreier Tage	78	0,2	58	0,2	59	0,2	101	0,3
15	Aufwendungen für Vorsorgeeinrichtungen	9 055	28,2	10 048	28,1	10 316	27,5	10 951	30,0
16	Arbeitgeberpflichtbeiträge zur Sozialversicherung	8 824	27,4	9 872	27,6	10 180	27,2	9 807	26,9
17	Rentenversicherungsbeiträge	4 035	12,5	4 526	12,6	4 684	12,5	4 552	12,5
18	Arbeitslosenversicherungsbeiträge	1 364	4,2	1 529	4,3	1 581	4,2	1 535	4,2
19	Kranken- und Pflegeversicherungsbeiträge	3 028	9,4	3 392	9,5	3 468	9,3	3 330	9,1
20	Unfallversicherungsbeiträge	397	1,2	425	1,2	448	1,2	391	1,1
21	Aufwendungen für die betriebliche Altersversorgung	230	0,7	175	0,5	135	0,4	1 143	3,1
22	dar.: Nettozuführung zu den Pensionsrückstellungen 8)	-5	0,0	-92	-0,3	27	0,1	244	0,7
23	Aufwendungen für den Vorruhestand	1	0,0	1	0,0	-	-	2	0,0
24	Aufwendungen für sonstige Vorsorgeeinrichtungen	-	-	0	0,0	0	0,0	1	0,0
25	Sonstige Personalnebenkosten	2 037	6,3	2 379	6,6	1 900	5,1	2 790	7,6
26	Entlassungsentschädigungen, betriebliches Kurzarbeitergeld	124	0,4	177	0,5	133	0,4	619	1,7
27	Sonstige gesetzliche Aufwendungen 9)	194	0,6	167	0,5	273	0,7	205	0,6
28	Familienunterstützungen	5	0,0	35	0,1	10	0,0	23	0,1
29	Wohnungsfürsorge	-	-	-	-	0	0,0	34	0,1
30	Beihilfen im Krankheitsfall	-	-	-	-	0	0,0	1	0,0
31	Auslösungen, Trennungsentschädigungen u. ä. 10)	-	-	21	0,1	30	0,1	18	0,0
32	Naturalleistungen	116	0,4	8	0,0	27	0,1	412	1,1
33	Aufwendungen für Belegschaftseinrichtungen	14	0,0	87	0,2	90	0,2	160	0,4
34	Ausbildungsvergütungen	1 204	3,7	1 475	4,1	910	2,4	821	2,2
35	Sonstige Aufwendungen für die berufl. Aus- und Weiterbildung	279	0,9	349	1,0	239	0,6	314	0,9
36	Sonstige Zuwendungen	102	0,3	60	0,2	187	0,5	183	0,5
37	Arbeitskosten insgesamt	54 015	168,0	60 193	168,2	62 250	166,2	63 860	175,0
38	dar.: Löhne und Gehälter 11)	42 923	133,5	47 766	133,5	50 035	133,6	50 119	137,4
39	Nachrichtlich:								
40	Erstattete Arbeitskosten nach § 54 AFG u. ä.	16	0,1	14	0,0	8	0,0	15	0,0
41	Aufwendungen für Zeitarbeitspersonal	9		82		8		86	
	Arbeitskosten je geleisteter Stunde	33,17		37,14		38,03		39,85	

Fußnoten siehe Ende der Tabelle.

Statistisches Bundesamt, Fachserie 16, Arbeitskostenerhebung 1996, Heft 3

**2 Arbeitskosten je Vollbeschäftigten im Dienstleistungssektor 1996 nach Kostenarten,  
ausgewählten Wirtschaftszweigen und Unternehmensgrößenklassen  
Früheres Bundesgebiet**

Lfd. Nr.	Kostenart	Arbeitskosten je vollbeschäftigten Arbeitnehmer 1)							
		DM	% 2)	DM	% 2)	DM	% 2)	DM	% 2)
Facheinzelhandel mit Nahrungsmitteln, Getränken und Tabakwaren (in Verkaufsräumen)									
		Unternehmen mit ... bis ...				Arbeitnehmern 3)			
		10 und mehr		10 - 49		50 und mehr		50 - 99	
1	Entgelt für geleistete Arbeit 4)	33 270	100,0	32 387	100,0	34 295	100,0	39 382	100,0
2	Personalnebenkosten insgesamt	19 232	57,8	18 085	55,8	20 562	60,0	21 000	53,3
3	dar.: Gesetzliche Personalnebenkosten 5)	11 531	34,7	11 255	34,8	11 851	34,6	12 110	30,8
4	Sonderzahlungen 6)	2 230	6,7	1 448	4,5	3 138	9,2	3 482	8,8
5	Urlaubsgeld	657	2,0	377	1,2	983	2,9	1 074	2,7
6	Leistungen zur Vermögensbildung der Arbeitnehmer	229	0,7	250	0,8	204	0,6	197	0,5
7	Sonstige fest vereinbarte Sonderzahlungen	1 090	3,3	681	2,1	1 564	4,6	1 845	4,7
8	Leistungs- und gewinnabhängige Sonderzahlungen	254	0,8	140	0,4	388	1,1	367	0,9
9	Vergütung arbeitsfreier Tage	6 866	20,6	6 667	20,6	7 097	20,7	7 477	19,0
10	Urlaubsvergütung	4 144	12,5	3 978	12,3	4 337	12,6	4 596	11,7
11	Gesetzliche Lohn- und Gehaltsfortzahlung im Krankheitsfall 7)	1 066	3,2	1 048	3,2	1 087	3,2	1 157	2,9
12	Zusätzliche Lohn- und Gehaltsfortzahlung im Krankheitsfall	66	0,2	78	0,2	51	0,1	30	0,1
13	Vergütung gesetzl. Feiertage u. sonst. gesetzl. Ausfallzeiten	1 523	4,6	1 506	4,6	1 544	4,5	1 682	4,3
14	Vergütung sonstiger betriebl. oder tarifl. arbeitsfreier Tage	67	0,2	58	0,2	78	0,2	13	0,0
15	Aufwendungen für Vorsorgeeinrichtungen	8 997	27,0	8 778	27,1	9 251	27,0	9 500	24,1
16	Arbeitgeberpflichtbeiträge zur Sozialversicherung	8 762	26,3	8 565	26,4	8 991	26,2	9 140	23,2
17	Rentenversicherungsbeiträge	3 904	11,7	3 778	11,7	4 049	11,8	4 091	10,4
18	Arbeitslosenversicherungsbeiträge	1 323	4,0	1 267	3,9	1 389	4,1	1 385	3,5
19	Kranken- und Pflegeversicherungsbeiträge	2 961	8,9	2 882	8,9	3 052	8,9	3 166	8,0
20	Unfallversicherungsbeiträge	574	1,7	638	2,0	501	1,5	498	1,3
21	Aufwendungen für die betriebliche Altersversorgung	225	0,7	194	0,6	260	0,8	360	0,9
22	dar.: Nettozuführung zu den Pensionsrückstellungen 8)	55	0,2	38	0,1	75	0,2	231	0,6
23	Aufwendungen für den Vorruhestand	-	-	-	-	-	-	-	-
24	Aufwendungen für sonstige Vorsorgeeinrichtungen	10	0,0	19	0,1	-	-	-	-
25	Sonstige Personalnebenkosten	1 138	3,4	1 192	3,7	1 075	3,1	541	1,4
26	Entlassungsentschädigungen, betriebliches Kurzarbeitergeld	73	0,2	15	0,0	141	0,4	132	0,3
27	Sonstige gesetzliche Aufwendungen 9)	180	0,5	137	0,4	229	0,7	131	0,3
28	Familienunterstützungen	5	0,0	6	0,0	4	0,0	0	0,0
29	Wohnungsfürsorge	0	0,0	-	-	1	0,0	-	-
30	Beihilfen im Krankheitsfall	-	-	-	-	-	-	-	-
31	Auslösungen, Trennungsentschädigungen u. ä. 10)	28	0,1	14	0,0	45	0,1	-	-
32	Naturalleistungen	132	0,4	238	0,7	9	0,0	5	0,0
33	Aufwendungen für Belegschaftseinrichtungen	7	0,0	2	0,0	12	0,0	1	0,0
34	Ausbildungsvergütungen	491	1,5	592	1,8	374	1,1	180	0,5
35	Sonstige Aufwendungen für die berufl. Aus- und Weiterbildung	117	0,4	125	0,4	108	0,3	62	0,2
36	Sonstige Zuwendungen	105	0,3	64	0,2	152	0,4	30	0,1
37	Arbeitskosten insgesamt	52 502	157,8	50 472	155,8	54 857	160,0	60 382	153,3
38	dar.: Löhne und Gehälter 11)	42 366	127,3	40 501	125,1	44 530	129,8	50 341	127,8
Nachrichtlich:									
39	Erstattete Arbeitskosten nach § 54 AfG u. ä.	24	0,1	37	0,1	10	0,0	31	0,1
40	Aufwendungen für Zeitarbeitspersonal	4	-	-	-	8	-	32	-
41	Arbeitskosten je geleisteter Stunde	31,03	-	30,04	-	32,16	-	34,15	-
Unternehmen mit ... bis ... Arbeitnehmern 3)									
		100 - 199		200 - 499		500 - 999		1 000 und mehr	
1	Entgelt für geleistete Arbeit 4)	38 100	100,0	34 565	100,0	32 533	100,0	29 259	100,0
2	Personalnebenkosten insgesamt	18 543	48,7	20 172	58,4	22 377	68,8	20 147	68,9
3	dar.: Gesetzliche Personalnebenkosten 5)	12 028	31,6	12 104	35,0	12 124	37,3	11 272	38,5
4	Sonderzahlungen 6)	1 439	3,8	2 497	7,2	3 982	12,2	3 397	11,6
5	Urlaubsgeld	430	1,1	1 409	4,1	1 458	4,5	752	2,6
6	Leistungen zur Vermögensbildung der Arbeitnehmer	75	0,2	294	0,9	188	0,6	269	0,9
7	Sonstige fest vereinbarte Sonderzahlungen	686	1,8	569	1,6	1 320	5,9	1 865	6,4
8	Leistungs- und gewinnabhängige Sonderzahlungen	248	0,7	225	0,7	415	1,3	511	1,7
9	Vergütung arbeitsfreier Tage	7 010	18,4	7 046	20,4	7 499	23,0	6 584	22,4
10	Urlaubsvergütung	4 542	11,9	4 414	12,8	4 595	14,1	3 804	13,0
11	Gesetzliche Lohn- und Gehaltsfortzahlung im Krankheitsfall 7)	964	2,5	1 138	3,3	1 055	3,2	1 109	3,8
12	Zusätzliche Lohn- und Gehaltsfortzahlung im Krankheitsfall	38	0,1	76	0,2	60	0,2	62	0,2
13	Vergütung gesetzl. Feiertage u. sonst. gesetzl. Ausfallzeiten	1 449	3,8	1 414	4,1	1 646	5,1	1 450	5,0
14	Vergütung sonstiger betriebl. oder tarifl. arbeitsfreier Tage	18	0,0	3	0,0	144	0,4	139	0,5
15	Aufwendungen für Vorsorgeeinrichtungen	9 346	24,5	9 470	27,4	9 295	28,6	8 902	30,4
16	Arbeitgeberpflichtbeiträge zur Sozialversicherung	9 311	24,4	9 199	26,6	9 143	28,1	8 520	29,1
17	Rentenversicherungsbeiträge	4 378	11,5	4 134	12,0	4 178	12,8	3 711	12,7
18	Arbeitslosenversicherungsbeiträge	1 488	3,9	1 393	4,0	1 412	4,3	1 320	4,5
19	Kranken- und Pflegeversicherungsbeiträge	2 972	7,8	3 316	9,6	3 127	9,6	2 875	9,8
20	Unfallversicherungsbeiträge	474	1,2	356	1,0	427	1,3	614	2,1
21	Aufwendungen für die betriebliche Altersversorgung	35	0,1	271	0,8	152	0,5	382	1,3
22	dar.: Nettozuführung zu den Pensionsrückstellungen 8)	-	-	170	0,5	13	0,0	8	0,0
23	Aufwendungen für den Vorruhestand	-	-	-	-	-	-	-	-
24	Aufwendungen für sonstige Vorsorgeeinrichtungen	-	-	-	-	-	-	-	-
25	Sonstige Personalnebenkosten	748	2,0	1 159	3,4	1 601	4,9	1 284	4,4
26	Entlassungsentschädigungen, betriebliches Kurzarbeitergeld	51	0,1	84	0,2	413	1,3	19	0,1
27	Sonstige gesetzliche Aufwendungen 9)	304	0,8	352	1,0	280	0,9	192	0,7
28	Familienunterstützungen	-	-	7	0,0	3	0,0	9	0,0
29	Wohnungsfürsorge	-	-	-	-	-	-	3	0,0
30	Beihilfen im Krankheitsfall	-	-	-	-	-	-	-	-
31	Auslösungen, Trennungsentschädigungen u. ä. 10)	-	-	-	-	202	0,6	6	0,0
32	Naturalleistungen	19	0,1	5	0,0	14	0,0	4	0,0
33	Aufwendungen für Belegschaftseinrichtungen	9	0,0	-	-	4	0,0	32	0,1
34	Ausbildungsvergütungen	170	0,4	499	1,4	268	0,8	687	2,3
35	Sonstige Aufwendungen für die berufl. Aus- und Weiterbildung	84	0,2	116	0,3	101	0,3	160	0,5
36	Sonstige Zuwendungen	111	0,3	96	0,3	316	1,0	172	0,6
37	Arbeitskosten insgesamt	56 644	148,7	54 737	158,4	54 910	168,8	49 406	168,9
38	dar.: Löhne und Gehälter 11)	46 550	122,2	44 108	127,6	44 014	135,3	39 220	134,0
Nachrichtlich:									
39	Erstattete Arbeitskosten nach § 54 AfG u. ä.	-	-	1	0,0	4	0,0	6	0,0
40	Aufwendungen für Zeitarbeitspersonal	-	-	-	-	-	-	-	-
41	Arbeitskosten je geleisteter Stunde	32,56	-	32,06	-	32,99	-	29,66	-

Fußnoten siehe Ende der Tabelle.

Statistisches Bundesamt, Fachserie 16, Arbeitskostenerhebung 1996, Heft 3

**2 Arbeitskosten je Vollbeschäftigten im Dienstleistungssektor 1996 nach Kostenarten,  
ausgewählten Wirtschaftszweigen und Unternehmensgrößenklassen  
Früheres Bundesgebiet**

Lfd. Nr.	Kostenart	Arbeitskosten je vollbeschäftigten Arbeitnehmer 1)							
		DM	% 2)	DM	% 2)	DM	% 2)	DM	% 2)
Sonstiger Facheinzelhandel (in Verkaufsräumen)									
Unternehmen mit ... bis ... Arbeitnehmern 3)									
10 und mehr   10 - 49   50 und mehr   50 - 99									
1	Entgelt für geleistete Arbeit 4)	37 196	100,0	36 788	100,0	37 418	100,0	37 748	100,0
2	Personalnebenkosten insgesamt	25 187	67,7	23 709	64,4	25 989	69,5	24 086	63,8
3	dar.: Gesetzliche Personalnebenkosten 5)	13 220	35,5	12 778	34,7	13 461	36,0	13 049	34,6
4	Sonderzahlungen 6)	4 420	11,9	3 805	10,3	4 754	12,7	4 042	10,7
5	Urlaubsgeld	1 442	3,9	1 337	3,6	1 499	4,0	1 493	4,0
6	Leistungen zur Vermögensbildung der Arbeitnehmer	314	0,8	325	0,9	308	0,8	284	0,8
7	Sonstige fest vereinbarte Sonderzahlungen	1 955	5,3	1 679	4,6	2 105	5,6	1 822	4,8
8	Leistungs- und gewinnabhängige Sonderzahlungen	709	1,9	464	1,3	842	2,3	444	1,2
9	Vergütung arbeitsfreier Tage	8 055	21,7	7 751	21,1	8 220	22,0	7 762	20,6
10	Urlaubsvergütung	4 870	13,1	4 792	13,0	4 912	13,1	4 814	12,8
11	Gesetzliche Lohn- und Gehaltsfortzahlung im Krankheitsfall 7)	1 331	3,6	1 136	3,1	1 437	3,8	1 119	3,0
12	Zusätzliche Lohn- und Gehaltsfortzahlung im Krankheitsfall	61	0,2	53	0,1	68	0,2	55	0,1
13	Vergütung gesetzl. Feiertage u. sonst. gesetzl. Ausfallzeiten	1 725	4,6	1 716	4,7	1 730	4,6	1 713	4,5
14	Vergütung sonstiger betriebl. oder tarifl. arbeitsfreier Tage	67	0,2	53	0,1	75	0,2	61	0,2
15	Aufwendungen für Vorsorgeeinrichtungen	10 509	28,3	10 195	27,7	10 679	28,5	10 357	27,4
16	Arbeitgeberpflichtbeiträge zur Sozialversicherung	9 967	26,8	9 760	26,5	10 080	26,9	10 026	26,6
17	Rentenversicherungsbeiträge	4 569	12,3	4 467	12,1	4 624	12,4	4 619	12,2
18	Arbeitslosenversicherungsbeiträge	1 541	4,1	1 497	4,1	1 566	4,2	1 552	4,1
19	Kranken- und Pflegeversicherungsbeiträge	3 411	9,2	3 317	9,0	3 463	9,3	3 422	9,1
20	Unfallversicherungsbeiträge	446	1,2	479	1,3	428	1,1	434	1,1
21	Aufwendungen für die betriebliche Altersversorgung	523	1,4	421	1,1	578	1,5	314	0,8
22	dar.: Nettozuführung zu den Pensionsrückstellungen 8)	70	0,2	84	0,2	63	0,2	84	0,2
23	Aufwendungen für den Vorruhestand	1	0,0	-	-	2	0,0	-	-
24	Aufwendungen für sonstige Vorsorgeeinrichtungen	19	0,1	14	0,0	21	0,1	17	0,0
25	Sonstige Personalnebenkosten	2 203	5,9	1 958	5,3	2 336	6,2	1 925	5,1
26	Entlassungsentschädigungen, betriebliches Kurzarbeitergeld	282	0,8	158	0,4	349	0,9	197	0,5
27	Sonstige gesetzliche Aufwendungen 9)	197	0,5	165	0,4	214	0,6	190	0,5
28	Familienunterstützungen	20	0,1	4	0,0	28	0,1	11	0,0
29	Wohnungsfürsorge	1	0,0	0	0,0	1	0,0	0	0,0
30	Beihilfen im Krankheitsfall	0	0,0	-	-	0	0,0	-	-
31	Auslösungen, Trennungsentschädigungen u. ä. 10)	32	0,1	11	0,0	43	0,1	6	0,0
32	Naturalleistungen	112	0,3	13	0,0	165	0,4	15	0,0
33	Aufwendungen für Belegschaftseinrichtungen	47	0,1	8	0,0	68	0,2	16	0,0
34	Ausbildungsvergütungen	1 062	2,9	1 250	3,4	959	2,6	1 094	2,9
35	Sonstige Aufwendungen für die berufl. Aus- und Weiterbildung	312	0,8	288	0,8	325	0,9	297	0,8
36	Sonstige Zuwendungen	140	0,4	61	0,2	183	0,5	98	0,3
37	Arbeitskosten insgesamt	62 383	167,7	60 497	164,4	63 406	169,5	61 834	163,8
38	dar.: Löhne und Gehälter 11)	49 671	133,5	48 344	131,4	50 391	134,7	49 552	131,3
Nachrichtlich:									
39	Erstattete Arbeitskosten nach § 54 AFG u. ä.	24	0,1	25	0,1	23	0,1	36	0,1
40	Aufwendungen für Zeitarbeitspersonal	62	0,2	69	0,2	58	0,2	32	0,1
41	Arbeitskosten je geleisteter Stunde	37,88		35,97		38,96		37,09	
Unternehmen mit ... bis ... Arbeitnehmern 3)									
100 - 199   200 - 499   500 - 999   1 000 und mehr									
1	Entgelt für geleistete Arbeit 4)	36 967	100,0	37 553	100,0	35 940	100,0	38 396	100,0
2	Personalnebenkosten insgesamt	23 801	64,4	25 322	67,4	23 916	66,5	29 451	76,8
3	dar.: Gesetzliche Personalnebenkosten 5)	13 025	35,2	13 652	36,4	12 842	35,7	14 156	36,9
4	Sonderzahlungen 6)	3 894	10,5	4 239	11,3	4 501	12,5	5 837	15,2
5	Urlaubsgeld	1 439	3,9	1 443	3,8	1 510	4,2	1 543	4,0
6	Leistungen zur Vermögensbildung der Arbeitnehmer	220	0,6	232	0,6	303	0,8	392	1,0
7	Sonstige fest vereinbarte Sonderzahlungen	1 646	4,5	1 692	4,5	1 986	5,5	2 686	7,0
8	Leistungs- und gewinnabhängige Sonderzahlungen	590	1,6	873	2,3	702	2,0	1 217	3,2
9	Vergütung arbeitsfreier Tage	7 901	21,4	8 426	22,4	7 817	21,7	8 745	22,8
10	Urlaubsvergütung	4 807	13,0	4 965	13,2	4 624	12,9	5 169	13,5
11	Gesetzliche Lohn- und Gehaltsfortzahlung im Krankheitsfall 7)	1 321	3,6	1 555	4,1	1 428	4,0	1 596	4,2
12	Zusätzliche Lohn- und Gehaltsfortzahlung im Krankheitsfall	54	0,1	72	0,2	67	0,2	71	0,2
13	Vergütung gesetzl. Feiertage u. sonst. gesetzl. Ausfallzeiten	1 669	4,5	1 775	4,7	1 614	4,5	1 816	4,7
14	Vergütung sonstiger betriebl. oder tarifl. arbeitsfreier Tage	51	0,1	58	0,2	84	0,2	93	0,2
15	Aufwendungen für Vorsorgeeinrichtungen	10 194	27,6	10 692	28,5	9 822	27,3	11 588	30,2
16	Arbeitgeberpflichtbeiträge zur Sozialversicherung	9 847	26,6	10 128	27,0	9 590	26,7	10 496	27,4
17	Rentenversicherungsbeiträge	4 525	12,2	4 684	12,5	4 326	12,0	4 833	12,6
18	Arbeitslosenversicherungsbeiträge	1 527	4,1	1 576	4,2	1 497	4,2	1 628	4,2
19	Kranken- und Pflegeversicherungsbeiträge	3 366	9,1	3 467	9,2	3 352	9,3	3 591	9,4
20	Unfallversicherungsbeiträge	429	1,2	401	1,1	415	1,2	444	1,2
21	Aufwendungen für die betriebliche Altersversorgung	346	0,9	558	1,5	230	0,6	1 041	2,7
22	dar.: Nettozuführung zu den Pensionsrückstellungen 8)	66	0,2	21	0,1	-19	-0,1	124	0,3
23	Aufwendungen für den Vorruhestand	-	-	-	-	-	-	5	0,0
24	Aufwendungen für sonstige Vorsorgeeinrichtungen	0	0,0	5	0,0	2	0,0	51	0,1
25	Sonstige Personalnebenkosten	1 811	4,9	1 965	5,2	1 776	4,9	3 280	8,6
26	Entlassungsentschädigungen, betriebliches Kurzarbeitergeld	216	0,6	232	0,6	381	1,1	508	1,3
27	Sonstige gesetzliche Aufwendungen 9)	188	0,5	193	0,5	210	0,6	248	0,6
28	Familienunterstützungen	21	0,1	8	0,0	5	0,0	65	0,2
29	Wohnungsfürsorge	0	0,0	0	0,0	0	0,0	2	0,0
30	Beihilfen im Krankheitsfall	0	0,0	0	0,0	0	0,0	-	-
31	Auslösungen, Trennungsentschädigungen u. ä. 10)	16	0,0	50	0,1	30	0,1	77	0,2
32	Naturalleistungen	22	0,1	48	0,1	91	0,3	398	1,0
33	Aufwendungen für Belegschaftseinrichtungen	25	0,1	67	0,2	70	0,2	111	0,3
34	Ausbildungsvergütungen	953	2,6	909	2,4	633	1,8	1 132	3,0
35	Sonstige Aufwendungen für die berufl. Aus- und Weiterbildung	274	0,7	280	0,7	216	0,6	449	1,2
36	Sonstige Zuwendungen	95	0,3	177	0,5	140	0,4	289	0,8
37	Arbeitskosten insgesamt	60 768	164,4	62 874	167,4	59 855	166,5	67 787	176,8
38	dar.: Löhne und Gehälter 11)	48 763	131,9	50 217	133,7	48 257	134,3	52 919	138,0
Nachrichtlich:									
39	Erstattete Arbeitskosten nach § 54 AFG u. ä.	23	0,1	18	0,0	22	0,1	20	0,1
40	Aufwendungen für Zeitarbeitspersonal	84	0,2	25	0,0	24	0,1	99	0,3
41	Arbeitskosten je geleisteter Stunde	36,84		38,39		36,66		42,59	

Fußnoten siehe Ende der Tabelle.

Statistisches Bundesamt, Fachserie 16, Arbeitskostenerhebung 1996, Heft 3



**2 Arbeitskosten je Vollbeschäftigten im Dienstleistungssektor 1996 nach Kostenarten,  
ausgewählten Wirtschaftszweigen und Unternehmensgrößenklassen  
Früheres Bundesgebiet**

Lfd. Nr.	Kostenart	Arbeitskosten je vollbeschäftigten Arbeitnehmer 1)							
		DM	% 2)	DM	% 2)	DM	% 2)	DM	% 2)
Einzelhandel (nicht in Verkaufsräumen)									
		Unternehmen mit ... bis ... Arbeitnehmern 3)							
		10 und mehr	10 - 49	50 und mehr	50 - 99				
1	Entgelt für geleistete Arbeit 4)	39 140	100,0	36 890	100,0	39 623	100,0	41 187	100,0
2	Personalnebenkosten insgesamt	30 426	77,7	23 089	62,6	32 003	80,8	31 491	76,5
3	dar.: Gesetzliche Personalnebenkosten 5)	14 715	37,6	13 288	36,0	15 021	37,9	15 605	37,9
4	Sonderzahlungen 6)	5 771	14,7	3 119	8,5	6 340	16,0	5 282	12,8
5	Urlaubsgeld	1 465	3,7	1 020	2,8	1 561	3,9	1 256	3,0
6	Leistungen zur Vermögensbildung der Arbeitnehmer	292	0,7	415	1,1	266	0,7	513	1,2
7	Sonstige fest vereinbarte Sonderzahlungen	2 734	7,0	1 566	4,2	2 984	7,5	2 487	6,0
8	Leistungs- und gewinnabhängige Sonderzahlungen	1 280	3,3	118	0,3	1 523	3,9	1 027	2,5
9	Vergütung arbeitsfreier Tage	9 591	24,5	8 267	22,4	9 876	24,9	9 411	22,8
10	Urlaubsvergütung	5 524	14,1	4 939	13,4	5 650	14,3	5 517	13,4
11	Gesetzliche Lohn- und Gehaltsfortzahlung im Krankheitsfall 7)	1 883	4,8	1 362	3,7	1 995	5,0	1 721	4,2
12	Zusätzliche Lohn- und Gehaltsfortzahlung im Krankheitsfall	86	0,2	62	0,2	91	0,2	65	0,2
13	Vergütung gesetzl. Feiertage u. sonst. gesetzl. Ausfallzeiten	1 964	5,0	1 843	5,0	1 990	5,0	1 954	4,7
14	Vergütung sonstiger betriebl. oder tarifl. arbeitsfreier Tage	134	0,3	62	0,2	150	0,4	154	0,4
15	Aufwendungen für Vorsorgeeinrichtungen	12 801	32,7	10 534	28,6	13 288	33,5	14 655	35,6
16	Arbeitgeberpflichtbeiträge zur Sozialversicherung	10 684	27,3	9 968	27,0	10 838	27,4	11 727	28,5
17	Rentenversicherungsbeiträge	4 966	12,7	4 485	12,2	5 057	12,8	5 261	12,8
18	Arbeitslosenversicherungsbeiträge	1 666	4,3	1 522	4,1	1 697	4,3	1 786	4,3
19	Kranken- und Pflegeversicherungsbeiträge	3 623	9,3	3 358	9,1	3 681	9,3	3 986	9,7
20	Unfallversicherungsbeiträge	439	1,1	605	1,6	403	1,0	693	1,7
21	Aufwendungen für die betriebliche Altersversorgung	2 116	5,4	565	1,5	2 449	6,2	2 928	7,1
22	dar.: Nettozuführung zu den Pensionsrückstellungen 8)	984	2,5	53	0,1	1 184	3,0	153	0,4
23	Aufwendungen für den Vorruhestand	52	0,1	296	0,8	-	-	-	-
24	Aufwendungen für sonstige Vorsorgeeinrichtungen	1	0,0	1	0,0	1	0,0	1	0,0
25	Sonstige Personalnebenkosten	2 284	5,8	1 169	3,2	2 499	6,3	2 142	5,2
26	Entlassungsentschädigungen, betriebliches Kurzarbeitergeld	903	2,3	139	0,4	1 068	2,7	863	2,1
27	Sonstige gesetzliche Aufwendungen 9)	184	0,5	115	0,3	198	0,5	204	0,5
28	Familienunterstützungen	13	0,0	8	0,0	15	0,0	5	0,0
29	Wohnungsfürsorge	3	0,0	-	-	3	0,0	-	-
30	Beihilfen im Krankheitsfall	0	0,0	-	-	0	0,0	-	-
31	Auslösungen, Trennungsentschädigungen u. ä. 10)	56	0,1	27	0,1	62	0,2	-	-
32	Naturalleistungen	68	0,2	8	0,0	31	0,2	65	0,1
33	Aufwendungen für Belegschaftseinrichtungen	191	0,5	18	0,0	228	0,6	-	-
34	Ausbildungsvergütungen	494	1,3	648	1,8	461	1,2	523	1,3
35	Sonstige Aufwendungen für die berufl. Aus- und Weiterbildung	232	0,6	182	0,5	243	0,6	305	0,7
36	Sonstige Zuwendungen	119	0,3	25	0,1	140	0,4	187	0,5
37	Arbeitskosten insgesamt	69 566	177,7	59 979	162,6	71 626	180,8	72 678	176,5
38	dar.: Löhne und Gehälter 11)	54 501	139,2	48 276	130,9	55 839	140,9	55 880	135,7
Nachrichtlich:									
39	Erstattete Arbeitskosten nach § 54 AFG u. ä.	55	0,1	265	0,7	10	0,0	9	0,0
40	Aufwendungen für Zeitarbeitspersonal	502	-	-	-	610	-	131	-
41	Arbeitskosten je geleisteter Stunde	42,68	-	34,38	-	44,62	-	43,57	-
Unternehmen mit ... bis ... Arbeitnehmern 3)									
		100 - 199	200 - 499	500 - 999	1 000 und mehr				
1	Entgelt für geleistete Arbeit 4)	36 691	100,0	36 197	100,0	38 784	100,0	40 511	100,0
2	Personalnebenkosten insgesamt	24 304	66,2	26 550	75,4	29 200	75,3	33 708	83,2
3	dar.: Gesetzliche Personalnebenkosten 5)	14 043	38,3	13 593	38,6	14 543	37,5	15 323	37,8
4	Sonderzahlungen 6)	2 930	8,0	4 749	13,5	5 954	15,4	6 945	17,1
5	Urlaubsgeld	927	2,5	1 429	4,1	1 366	3,6	1 664	4,1
6	Leistungen zur Vermögensbildung der Arbeitnehmer	306	0,8	244	0,7	275	0,7	250	0,6
7	Sonstige fest vereinbarte Sonderzahlungen	1 172	3,2	1 830	5,2	2 757	7,1	3 352	8,3
8	Leistungs- und gewinnabhängige Sonderzahlungen	524	1,4	1 246	3,5	1 537	4,0	1 680	4,1
9	Vergütung arbeitsfreier Tage	8 982	24,5	8 375	23,8	9 282	23,9	10 257	25,3
10	Urlaubsvergütung	4 917	13,4	4 820	13,7	5 264	13,6	5 876	14,5
11	Gesetzliche Lohn- und Gehaltsfortzahlung im Krankheitsfall 7)	1 935	5,3	1 740	4,9	1 753	4,5	2 077	5,1
12	Zusätzliche Lohn- und Gehaltsfortzahlung im Krankheitsfall	119	0,3	54	0,2	83	0,2	97	0,2
13	Vergütung gesetzl. Feiertage u. sonst. gesetzl. Ausfallzeiten	1 945	5,3	1 697	4,8	1 982	5,1	2 042	5,0
14	Vergütung sonstiger betriebl. oder tarifl. arbeitsfreier Tage	67	0,2	64	0,2	201	0,5	165	0,4
15	Aufwendungen für Vorsorgeeinrichtungen	11 233	30,6	10 328	29,3	11 361	29,3	13 986	34,5
16	Arbeitgeberpflichtbeiträge zur Sozialversicherung	10 037	27,4	9 978	28,3	10 534	27,2	11 004	27,2
17	Rentenversicherungsbeiträge	4 592	12,5	4 579	13,0	4 944	12,7	5 164	12,7
18	Arbeitslosenversicherungsbeiträge	1 536	4,2	1 547	4,4	1 649	4,3	1 731	4,3
19	Kranken- und Pflegeversicherungsbeiträge	3 357	9,1	3 413	9,7	3 519	9,1	3 742	9,2
20	Unfallversicherungsbeiträge	553	1,5	439	1,2	422	1,1	367	0,9
21	Aufwendungen für die betriebliche Altersversorgung	1 196	3,3	349	1,0	822	2,1	2 982	7,4
22	dar.: Nettozuführung zu den Pensionsrückstellungen 8)	809	2,2	66	0,2	508	1,3	1 509	3,7
23	Aufwendungen für den Vorruhestand	-	-	-	-	-	-	-	-
24	Aufwendungen für sonstige Vorsorgeeinrichtungen	-	-	1	0,0	5	0,0	0	0,0
25	Sonstige Personalnebenkosten	1 159	3,2	3 098	8,8	2 603	6,7	2 520	6,2
26	Entlassungsentschädigungen, betriebliches Kurzarbeitergeld	310	0,8	1 391	4,0	426	1,1	1 142	2,8
27	Sonstige gesetzliche Aufwendungen 9)	126	0,3	178	0,5	274	0,7	200	0,5
28	Familienunterstützungen	5	0,0	19	0,1	52	0,1	12	0,0
29	Wohnungsfürsorge	-	-	0	0,0	1	0,0	5	0,0
30	Beihilfen im Krankheitsfall	-	-	-	-	-	-	0	0,0
31	Auslösungen, Trennungsentschädigungen u. ä. 10)	1	0,0	496	1,4	42	0,1	4	0,0
32	Naturalleistungen	3	0,0	151	0,4	46	0,1	81	0,2
33	Aufwendungen für Belegschaftseinrichtungen	53	0,1	151	0,4	627	1,6	233	0,6
34	Ausbildungsvergütungen	378	1,0	301	0,9	621	1,6	475	1,2
35	Sonstige Aufwendungen für die berufl. Aus- und Weiterbildung	218	0,6	134	0,4	316	0,8	252	0,6
36	Sonstige Zuwendungen	66	0,2	275	0,8	198	0,5	116	0,3
37	Arbeitskosten insgesamt	60 995	166,2	61 746	175,4	67 985	175,3	74 219	183,2
38	dar.: Löhne und Gehälter 11)	48 603	132,5	48 320	137,3	54 021	139,3	57 713	142,5
Nachrichtlich:									
39	Erstattete Arbeitskosten nach § 54 AFG u. ä.	38	0,1	8	0,0	-	-	8	0,0
40	Aufwendungen für Zeitarbeitspersonal	548	-	2 009	-	104	-	469	-
41	Arbeitskosten je geleisteter Stunde	37,87	-	38,34	-	42,00	-	46,42	-

Fußnoten siehe Ende der Tabelle.

Statistisches Bundesamt, Fachserie 16, Arbeitskostenerhebung 1996, Heft 3

**2 Arbeitskosten je Vollbeschäftigten im Dienstleistungssektor 1996 nach Kostenarten,  
ausgewählten Wirtschaftszweigen und Unternehmensgrößenklassen  
Früheres Bundesgebiet**

Lfd. Nr.	Kostenart	Arbeitskosten je vollbeschäftigten Arbeitnehmer 1)							
		DM	% 2)	DM	% 2)	DM	% 2)	DM	% 2)
Gastgewerbe									
		Unternehmen mit ... bis ... Arbeitnehmern 3)							
		10 und mehr		10 - 49		50 und mehr		50 - 99	
1	Entgelt für geleistete Arbeit 4)	30 627	100,0	29 808	100,0	31 333	100,0	31 388	100,0
2	Personalnebenkosten insgesamt	20 886	68,2	19 009	63,6	22 729	72,5	21 208	67,6
3	dar.: Gesetzliche Personalnebenkosten 5)	11 301	36,9	10 522	35,2	12 068	38,5	11 424	36,4
4	Sonderzahlungen 6)	2 089	6,8	1 240	4,1	2 923	9,3	2 219	7,1
5	Urlaubsgeld	586	1,9	395	1,3	773	2,5	582	1,9
6	Leistungen zur Vermögensbildung der Arbeitnehmer	167	0,5	134	0,4	200	0,6	156	0,5
7	Sonstige fest vereinbarte Sonderzahlungen	1 069	3,5	599	2,0	1 530	4,9	1 349	4,3
8	Leistungs- und gewinnabhängige Sonderzahlungen	267	0,9	111	0,4	421	1,3	133	0,4
9	Vergütung arbeitsfreier Tage	6 849	22,4	6 094	20,4	7 591	24,2	6 782	21,6
10	Urlaubsvergütung	3 908	12,8	3 644	12,2	4 167	13,3	4 009	12,8
11	Gesetzliche Lohn- und Gehaltsfortzahlung im Krankheitsfall 7)	1 304	4,3	937	3,1	1 665	5,3	1 184	3,8
12	Zusätzliche Lohn- und Gehaltsfortzahlung im Krankheitsfall	61	0,2	47	0,2	75	0,2	45	0,1
13	Vergütung gesetzl. Feiertage u. sonst. gesetzl. Ausfallzeiten	1 474	4,8	1 426	4,8	1 520	4,9	1 497	4,8
14	Vergütung sonstiger betriebl. oder tarifl. arbeitsfreier Tage	102	0,3	39	0,1	164	0,5	46	0,1
15	Aufwendungen für Vorsorgeeinrichtungen	8 794	28,7	8 275	27,7	9 304	29,7	8 829	28,1
16	Arbeitgeberpflichtbeiträge zur Sozialversicherung	8 367	27,3	8 002	26,8	8 725	27,8	8 588	27,4
17	Rentenversicherungsbeiträge	3 669	12,0	3 489	11,7	3 846	12,3	3 753	12,0
18	Arbeitslosenversicherungsbeiträge	1 232	4,0	1 170	3,9	1 293	4,1	1 258	4,0
19	Kranken- und Pflegeversicherungsbeiträge	2 763	9,0	2 625	8,8	2 898	9,2	2 820	9,0
20	Unfallversicherungsbeiträge	703	2,3	717	2,4	688	2,2	757	2,4
21	Aufwendungen für die betriebliche Altersversorgung	420	1,4	262	0,9	575	1,8	235	0,7
22	dar.: Nettozuführung zu den Pensionsrückstellungen 8)	123	0,4	17	0,1	227	0,7	-	0,0
23	Aufwendungen für den Vorruhestand	4	0,0	8	0,0	-	-	-	-
24	Aufwendungen für sonstige Vorsorgeeinrichtungen	7	0,0	11	0,0	3	0,0	6	0,0
25	Sonstige Personalnebenkosten	3 154	10,3	3 401	11,4	2 911	9,3	3 375	10,8
26	Entlassungsentschädigungen, betriebliches Kurzarbeitergeld	220	0,7	69	0,2	368	1,2	133	0,4
27	Sonstige gesetzliche Aufwendungen 9)	157	0,5	156	0,5	157	0,5	155	0,5
28	Familienunterstützungen	36	0,1	11	0,0	61	0,2	3	0,0
29	Wohnungsfürsorge	12	0,0	15	0,0	10	0,0	2	0,0
30	Beihilfen im Krankheitsfall	3	0,0	3	0,0	2	0,0	0	0,0
31	Auslösungen, Trennungsentschädigungen u. ä. 10)	10	0,0	1	0,0	19	0,1	-	-
32	Naturalleistungen	253	0,8	287	1,0	220	0,7	245	0,8
33	Aufwendungen für Belegschaftseinrichtungen	174	0,6	96	0,3	251	0,8	168	0,5
34	Ausbildungsvergütungen	1 746	5,7	2 208	7,4	1 292	4,1	2 122	6,8
35	Sonstige Aufwendungen für die berufl. Aus- und Weiterbildung	434	1,4	481	1,6	387	1,2	467	1,5
36	Sonstige Zuwendungen	110	0,4	74	0,2	145	0,5	140	0,4
37	Arbeitskosten insgesamt	51 513	168,2	48 917	163,6	54 063	172,5	52 594	167,6
38	dar.: Löhne und Gehälter 11)	39 565	129,2	37 241	124,5	41 848	133,6	40 389	128,7
39	Nachrichtlich:								
40	Erstattete Arbeitskosten nach § 54 AFG u. ä.	74	0,2	40	0,1	107	0,3	65	0,2
41	Aufwendungen für Zeitarbeitspersonal	448		218		674		197	
	Arbeitskosten je geleisteter Stunde	30,30		28,25		32,39		31,12	
Unternehmen mit ... bis ... Arbeitnehmern 3)									
		100 - 199		200 - 499		500 - 999		1 000 und mehr	
1	Entgelt für geleistete Arbeit 4)	32 554	100,0	32 692	100,0	31 857	100,0	30 579	100,0
2	Personalnebenkosten insgesamt	22 322	68,6	23 709	72,5	24 236	76,1	22 924	75,0
3	dar.: Gesetzliche Personalnebenkosten 5)	12 070	37,1	12 368	37,8	12 119	38,0	12 256	40,1
4	Sonderzahlungen 6)	2 193	6,8	2 835	8,7	3 081	9,7	3 386	11,1
5	Urlaubsgeld	612	1,9	687	2,1	644	2,0	939	3,1
6	Leistungen zur Vermögensbildung der Arbeitnehmer	137	0,4	154	0,5	153	0,5	255	0,8
7	Sonstige fest vereinbarte Sonderzahlungen	1 246	3,8	1 581	4,8	1 587	5,0	1 653	5,4
8	Leistungs- und gewinnabhängige Sonderzahlungen	204	0,6	414	1,3	637	2,2	539	1,8
9	Vergütung arbeitsfreier Tage	7 456	22,9	7 894	24,1	7 344	23,1	7 945	26,0
10	Urlaubsvergütung	4 213	12,9	4 451	13,6	4 196	13,2	4 148	13,6
11	Gesetzliche Lohn- und Gehaltsfortzahlung im Krankheitsfall 7)	1 459	4,5	1 541	4,7	1 433	4,5	1 936	6,5
12	Zusätzliche Lohn- und Gehaltsfortzahlung im Krankheitsfall	51	0,2	83	0,3	37	0,1	101	0,3
13	Vergütung gesetzl. Feiertage u. sonst. gesetzl. Ausfallzeiten	1 597	4,9	1 642	5,0	1 561	4,9	1 474	4,8
14	Vergütung sonstiger betriebl. oder tarifl. arbeitsfreier Tage	136	0,4	177	0,5	117	0,4	226	0,7
15	Aufwendungen für Vorsorgeeinrichtungen	9 135	28,1	9 656	29,5	9 239	29,0	9 476	31,0
16	Arbeitgeberpflichtbeiträge zur Sozialversicherung	8 851	27,2	9 038	27,6	8 942	28,1	8 632	28,2
17	Rentenversicherungsbeiträge	3 888	11,9	4 024	12,3	3 927	12,3	3 815	12,5
18	Arbeitslosenversicherungsbeiträge	1 308	4,0	1 342	4,1	1 336	4,2	1 283	4,2
19	Kranken- und Pflegeversicherungsbeiträge	2 924	9,0	3 031	9,3	2 973	9,3	2 878	9,4
20	Unfallversicherungsbeiträge	731	2,2	640	2,0	705	2,2	656	2,1
21	Aufwendungen für die betriebliche Altersversorgung	281	0,9	607	1,9	298	0,9	842	2,8
22	dar.: Nettozuführung zu den Pensionsrückstellungen 8)	21	0,1	65	0,2	96	0,3	441	1,4
23	Aufwendungen für den Vorruhestand	-	-	-	-	-	-	-	-
24	Aufwendungen für sonstige Vorsorgeeinrichtungen	3	0,0	11	0,0	-	-	1	0,0
25	Sonstige Personalnebenkosten	3 531	10,8	3 324	10,2	4 571	14,3	2 116	6,9
26	Entlassungsentschädigungen, betriebliches Kurzarbeitergeld	206	0,6	196	0,6	286	0,9	563	1,8
27	Sonstige gesetzliche Aufwendungen 9)	163	0,5	147	0,4	182	0,6	154	0,5
28	Familienunterstützungen	3	0,0	246	0,8	37	0,1	61	0,2
29	Wohnungsfürsorge	5	0,0	6	0,0	66	0,2	4	0,0
30	Beihilfen im Krankheitsfall	2	0,0	8	0,0	-	-	2	0,0
31	Auslösungen, Trennungsentschädigungen u. ä. 10)	16	0,1	15	0,0	-	-	32	0,1
32	Naturalleistungen	157	0,5	189	0,6	522	1,6	169	0,6
33	Aufwendungen für Belegschaftseinrichtungen	406	1,2	418	1,3	317	1,0	219	0,7
34	Ausbildungsvergütungen	1 884	5,8	1 533	4,7	2 281	7,2	532	1,7
35	Sonstige Aufwendungen für die berufl. Aus- und Weiterbildung	459	1,4	416	1,3	712	2,2	260	0,8
36	Sonstige Zuwendungen	230	0,7	149	0,5	168	0,5	120	0,4
37	Arbeitskosten insgesamt	54 876	168,6	56 402	172,5	56 093	176,1	53 502	175,0
38	dar.: Löhne und Gehälter 11)	42 209	129,7	43 422	132,8	42 292	132,7	41 910	137,1
39	Nachrichtlich:								
40	Erstattete Arbeitskosten nach § 54 AFG u. ä.	19	0,1	770	2,4	17	0,1	10	0,0
41	Aufwendungen für Zeitarbeitspersonal	518		1 206		814		759	
	Arbeitskosten je geleisteter Stunde	32,03		33,76		33,90		32,38	

Fußnoten siehe Ende der Tabelle.

Statistisches Bundesamt, Fachserie 16, Arbeitskostenerhebung 1996, Heft 3

**2 Arbeitskosten je Vollbeschäftigten im Dienstleistungssektor 1996 nach Kostenarten,  
ausgewählten Wirtschaftszweigen und Unternehmensgrößenklassen  
Früheres Bundesgebiet**

Lfd. Nr.	Kostenart	Arbeitskosten je vollbeschäftigten Arbeitnehmer 1)							
		DM	% 2)	DM	% 2)	DM	% 2)	DM	% 2)
Hotels, Gasthöfe, Pensionen und Hotels garnis									
Unternehmen mit ... bis ... Arbeitnehmern 3)									
		10 und mehr		10 - 49		50 und mehr		50 - 99	
1	Entgelt für geleistete Arbeit 4)	30 527	100,0	29 527	100,0	31 915	100,0	30 922	100,0
2	Personalnebenkosten insgesamt	21 750	71,2	20 184	68,4	23 925	75,0	22 474	72,7
3	dar.: Gesetzliche Personalnebenkosten 5)	11 070	36,3	10 437	35,3	11 950	37,4	11 336	36,7
4	Sonderzahlungen 6)	1 677	5,5	1 184	4,0	2 360	7,4	1 842	6,0
5	Urlaubsgeld	460	1,5	376	1,3	576	1,8	544	1,8
6	Leistungen zur Vermögensbildung der Arbeitnehmer	141	0,5	141	0,5	143	0,4	142	0,5
7	Sonstige fest vereinbarte Sonderzahlungen	844	2,8	568	1,9	1 228	3,8	1 018	3,3
8	Leistungs- und gewinnabhängige Sonderzahlungen	231	0,8	99	0,3	414	1,3	137	0,4
9	Vergütung arbeitsfreier Tage	6 551	21,5	6 071	20,6	7 218	22,6	6 673	21,6
10	Urlaubsvergütung	3 861	12,6	3 641	12,3	4 167	13,1	3 955	12,8
11	Gesetzliche Lohn- und Gehaltsfortzahlung im Krankheitsfall 7)	1 101	3,6	915	3,1	1 359	4,3	1 104	3,6
12	Zusätzliche Lohn- und Gehaltsfortzahlung im Krankheitsfall	50	0,2	41	0,1	61	0,2	39	0,1
13	Vergütung gesetzl. Feiertage u. sonst. gesetzl. Ausfallzeiten	1 478	4,8	1 433	4,9	1 542	4,8	1 529	4,9
14	Vergütung sonstiger betriebl. oder tarifl. arbeitsfreier Tage	61	0,2	42	0,1	88	0,3	45	0,1
15	Aufwendungen für Vorsorgeeinrichtungen	8 528	27,9	8 143	27,6	9 063	28,4	8 681	28,1
16	Arbeitgeberpflichtbeiträge zur Sozialversicherung	8 341	27,3	7 945	26,9	8 891	27,9	8 546	27,6
17	Rentenversicherungsbeiträge	3 644	11,9	3 475	11,8	3 881	12,2	3 745	12,1
18	Arbeitslosenversicherungsbeiträge	1 231	4,0	1 169	4,0	1 317	4,1	1 262	4,1
19	Kranken- und Pflegeversicherungsbeiträge	2 741	9,0	2 598	8,8	2 940	9,2	2 820	9,1
20	Unfallversicherungsbeiträge	724	2,4	704	2,4	753	2,4	719	2,3
21	Aufwendungen für die betriebliche Altersversorgung	180	0,6	188	0,6	167	0,5	125	0,4
22	dar.: Nettozuführung zu den Pensionsrückstellungen 8)	22	0,1	25	0,1	19	0,1	-23	-0,1
23	Aufwendungen für den Vorruhestand	-	-	-	-	-	-	-	-
24	Aufwendungen für sonstige Vorsorgeeinrichtungen	8	0,0	10	0,0	5	0,0	10	0,0
25	Sonstige Personalnebenkosten	4 994	16,4	4 785	16,2	5 284	16,6	5 278	17,1
26	Entlassungsentschädigungen, betriebliches Kurzarbeitergeld	117	0,4	32	0,1	234	0,7	190	0,6
27	Sonstige gesetzliche Aufwendungen 9)	150	0,5	145	0,5	157	0,5	157	0,5
28	Familienunterstützungen	5	0,0	6	0,0	4	0,0	3	0,0
29	Wohnungsfürsorge	25	0,1	23	0,1	28	0,1	3	0,0
30	Beihilfen im Krankheitsfall	0	0,0	0	0,0	0	0,0	0	0,0
31	Auslösungen, Trennungsentschädigungen u. ä. 10)	2	0,0	1	0,0	5	0,0	-	-
32	Naturalleistungen	327	1,1	310	1,1	350	1,1	354	1,1
33	Aufwendungen für Belegschaftseinrichtungen	218	0,7	121	0,4	352	1,1	142	0,5
34	Ausbildungsvergütungen	3 284	10,8	3 338	11,3	3 209	10,1	3 539	11,4
35	Sonstige Aufwendungen für die berufl. Aus- und Weiterbildung	758	2,5	731	2,5	796	2,5	774	2,5
36	Sonstige Zuwendungen	107	0,4	78	0,3	149	0,5	117	0,4
37	Arbeitskosten insgesamt	52 276	171,2	49 711	168,4	56 841	175,0	53 396	172,7
38	dar.: Löhne und Gehälter 11)	38 754	127,0	36 783	124,6	41 493	130,0	39 436	127,5
Nachrichtlich:									
39	Erstattete Arbeitskosten nach § 54 AFG u. ä.	10	0,0	7	0,0	14	0,0	28	0,1
40	Aufwendungen für Zeitarbeitspersonal	681		232		1 305		216	
41	Arbeitskosten je geleisteter Stunde	30,27		28,61		32,61		31,09	
Unternehmen mit ... bis ... Arbeitnehmern 3)									
		100 - 199		200 - 499		500 - 999		1 000 und mehr	
1	Entgelt für geleistete Arbeit 4)	32 881	100,0	31 080	100,0	32 238	100,0	32 861	100,0
2	Personalnebenkosten insgesamt	23 912	72,7	23 859	76,8	26 011	80,7	24 322	74,0
3	dar.: Gesetzliche Personalnebenkosten 5)	12 044	36,6	11 810	38,0	12 239	38,0	12 621	38,4
4	Sonderzahlungen 6)	1 959	6,0	2 411	7,8	3 124	9,7	2 768	8,4
5	Urlaubsgeld	548	1,7	576	1,9	642	2,0	587	1,8
6	Leistungen zur Vermögensbildung der Arbeitnehmer	118	0,4	143	0,5	166	0,5	144	0,4
7	Sonstige fest vereinbarte Sonderzahlungen	1 050	3,2	1 206	3,9	1 659	5,1	1 329	4,0
8	Leistungs- und gewinnabhängige Sonderzahlungen	243	0,7	486	1,6	657	2,0	708	2,2
9	Vergütung arbeitsfreier Tage	7 346	22,3	7 216	23,2	7 418	23,0	7 743	23,6
10	Urlaubsvergütung	4 218	12,8	4 224	13,6	4 347	13,5	4 242	12,9
11	Gesetzliche Lohn- und Gehaltsfortzahlung im Krankheitsfall 7)	1 388	4,2	1 212	3,9	1 294	4,0	1 869	5,7
12	Zusätzliche Lohn- und Gehaltsfortzahlung im Krankheitsfall	44	0,1	84	0,3	42	0,1	109	0,3
13	Vergütung gesetzl. Feiertage u. sonst. gesetzl. Ausfallzeiten	1 545	4,7	1 801	5,2	1 630	5,1	1 443	4,4
14	Vergütung sonstiger betriebl. oder tarifl. arbeitsfreier Tage	151	0,5	95	0,3	103	0,3	80	0,2
15	Aufwendungen für Vorsorgeeinrichtungen	9 179	27,9	9 001	29,0	9 444	29,3	9 245	28,1
16	Arbeitgeberpflichtbeiträge zur Sozialversicherung	8 944	27,2	8 844	28,5	9 147	28,4	9 168	27,9
17	Rentenversicherungsbeiträge	3 897	11,9	3 847	12,4	4 002	12,4	3 984	12,1
18	Arbeitslosenversicherungsbeiträge	1 312	4,0	1 303	4,2	1 368	4,2	1 368	4,2
19	Kranken- und Pflegeversicherungsbeiträge	2 956	9,0	2 924	9,4	3 029	9,4	3 038	9,2
20	Unfallversicherungsbeiträge	778	2,4	770	2,5	748	2,3	777	2,4
21	Aufwendungen für die betriebliche Altersversorgung	231	0,7	149	0,5	297	0,9	78	0,2
22	dar.: Nettozuführung zu den Pensionsrückstellungen 8)	7	0,0	14	0,0	128	0,4	-	-
23	Aufwendungen für den Vorruhestand	-	-	-	-	-	-	-	-
24	Aufwendungen für sonstige Vorsorgeeinrichtungen	4	0,0	8	0,0	-	-	-	-
25	Sonstige Personalnebenkosten	5 429	16,5	5 231	16,8	6 027	18,7	4 567	13,9
26	Entlassungsentschädigungen, betriebliches Kurzarbeitergeld	194	0,6	199	0,6	215	0,7	374	1,1
27	Sonstige gesetzliche Aufwendungen 9)	167	0,5	153	0,5	169	0,5	141	0,4
28	Familienunterstützungen	3	0,0	4	0,0	8	0,0	4	0,0
29	Wohnungsfürsorge	9	0,0	9	0,0	103	0,3	28	0,1
30	Beihilfen im Krankheitsfall	-	-	1	0,0	-	-	-	-
31	Auslösungen, Trennungsentschädigungen u. ä. 10)	7	0,0	20	0,1	-	-	3	0,0
32	Naturalleistungen	246	0,7	330	1,1	719	2,2	130	0,4
33	Aufwendungen für Belegschaftseinrichtungen	580	1,8	638	2,1	313	1,0	309	0,9
34	Ausbildungsvergütungen	3 221	9,8	2 956	9,5	3 345	10,4	2 768	8,4
35	Sonstige Aufwendungen für die berufl. Aus- und Weiterbildung	770	2,3	771	2,5	986	3,1	703	2,1
36	Sonstige Zuwendungen	232	0,7	150	0,5	170	0,5	107	0,3
37	Arbeitskosten insgesamt	56 793	172,7	54 940	176,8	58 249	180,7	57 184	174,0
38	dar.: Löhne und Gehälter 11)	42 185	128,3	40 708	131,0	42 778	132,7	43 372	132,0
Nachrichtlich:									
39	Erstattete Arbeitskosten nach § 54 AFG u. ä.	17	0,1	-	-	13	0,0	2	0,0
40	Aufwendungen für Zeitarbeitspersonal	908		1 999		1 220		2 839	
41	Arbeitskosten je geleisteter Stunde	32,70		32,29		35,34		32,74	

Fußnoten siehe Ende der Tabelle.

Statistisches Bundesamt, Fachserie 16, Arbeitskostenerhebung 1996, Heft 3

**2 Arbeitskosten je Vollbeschäftigten im Dienstleistungssektor 1996 nach Kostenarten,  
ausgewählten Wirtschaftszweigen und Unternehmensgrößenklassen  
Früheres Bundesgebiet**

Lfd. Nr.	Kostenart	Arbeitskosten je vollbeschäftigten Arbeitnehmer 1)							
		DM	% 2)	DM	% 2)	DM	% 2)	DM	% 2)
Restaurants, Cafes, Eisdielen und Imbißhallen									
Unternehmen mit ... bis ... Arbeitnehmern 3)									
		10 und mehr	10 - 49	50 und mehr	50 - 99				
1	Entgelt für geleistete Arbeit 4)	29 849	100,0	29 957	100,0	29 734	100,0	31 370	100,0
2	Personalnebenkosten insgesamt	18 838	63,1	17 778	59,3	19 963	67,1	18 083	57,6
3	dar.: Gesetzliche Personalnebenkosten 5)	10 923	36,6	10 517	35,1	11 354	38,2	10 894	34,7
4	Sonderzahlungen 6)	1 850	6,2	1 108	3,7	2 636	8,9	2 063	6,6
5	Urlaubsgeld	587	2,0	414	1,4	771	2,6	562	1,8
6	Leistungen zur Vermögensbildung der Arbeitnehmer	165	0,6	122	0,4	211	0,7	204	0,7
7	Sonstige fest vereinbarte Sonderzahlungen	837	2,8	477	1,6	1 219	4,1	1 104	3,5
8	Leistungs- und gewinnabhängige Sonderzahlungen	260	0,9	95	0,3	434	1,5	193	0,6
9	Vergütung arbeitsfreier Tage	6 625	22,2	6 062	20,2	7 222	24,3	6 458	20,6
10	Urlaubsgeld	3 761	12,6	3 615	12,1	3 915	13,2	3 855	12,3
11	Gesetzliche Lohn- und Gehaltsfortzahlung im Krankheitsfall 7)	1 254	4,2	964	3,2	1 561	5,3	1 009	3,2
12	Zusätzliche Lohn- und Gehaltsfortzahlung im Krankheitsfall	65	0,2	61	0,2	69	0,2	39	0,1
13	Vergütung gesetzl. Feiertage u. sonst. gesetzl. Ausfallzeiten	1 431	4,8	1 389	4,6	1 476	5,0	1 475	4,7
14	Vergütung sonstiger betriebl. oder tarifl. arbeitsfreier Tage	114	0,4	33	0,1	201	0,7	80	0,3
15	Aufwendungen für Vorsorgeeinrichtungen	8 497	28,5	8 293	27,7	8 715	29,3	8 335	26,6
16	Arbeitgeberpflichtbeiträge zur Sozialversicherung	8 059	27,0	7 996	26,7	8 126	27,3	8 223	26,2
17	Rentenversicherungsbeiträge	3 527	11,8	3 471	11,6	3 585	12,1	3 612	11,5
18	Arbeitslosenversicherungsbeiträge	1 181	4,0	1 162	3,9	1 202	4,0	1 195	3,8
19	Kranken- und Pflegeversicherungsbeiträge	2 651	8,9	2 628	8,8	2 676	9,0	2 700	8,6
20	Unfallversicherungsbeiträge	700	2,3	735	2,5	662	2,2	717	2,3
21	Aufwendungen für die betriebliche Altersversorgung	431	1,4	283	0,9	587	2,0	109	0,3
22	dar.: Nettozuführung zu den Pensionsrückstellungen 8)	63	0,2	5	0,0	124	0,4	8	0,0
23	Aufwendungen für den Vorruhestand	11	0,0	22	0,1	-	-	-	-
24	Aufwendungen für sonstige Vorsorgeeinrichtungen	8	0,0	13	0,0	2	0,0	2	0,0
25	Sonstige Personalnebenkosten	1 866	6,3	2 315	7,7	1 390	4,7	1 227	3,9
26	Entlassungsentschädigungen, betriebliches Kurzarbeitergeld	211	0,7	131	0,4	295	1,0	91	0,3
27	Sonstige gesetzliche Aufwendungen 9)	179	0,6	168	0,6	191	0,6	187	0,6
28	Familienunterstützungen	17	0,1	12	0,0	23	0,1	2	0,0
29	Wohnungsfürsorge	4	0,0	8	0,0	0	0,0	-	-
30	Beihilfen im Krankheitsfall	5	0,0	7	0,0	3	0,0	-	-
31	Auslösungen, Trennungsentschädigungen u. ä. 10)	22	0,1	2	0,0	42	0,1	-	-
32	Naturalleistungen	249	0,8	301	1,0	194	0,7	146	0,5
33	Aufwendungen für Belegschaftseinrichtungen	67	0,2	48	0,2	88	0,3	107	0,3
34	Ausbildungsvergütungen	782	2,6	1 290	4,3	245	0,8	464	1,5
35	Sonstige Aufwendungen für die berufl. Aus- und Weiterbildung	217	0,7	274	0,9	155	0,5	106	0,3
36	Sonstige Zuwendungen	112	0,4	74	0,2	153	0,5	123	0,4
37	Arbeitskosten insgesamt	48 687	163,1	47 734	159,3	49 697	167,1	49 453	157,6
38	dar.: Löhne und Gehälter 11)	38 323	128,4	37 126	123,9	39 592	133,2	39 891	127,2
39	Nachrichtlich:								
40	Erstattete Arbeitskosten nach § 54 AFG u. ä.	21	0,1	38	0,1	4	0,0	1	0,0
41	Aufwendungen für Zeitarbeitspersonal	48		36		60		186	
	Arbeitskosten je geleisteter Stunde	28,59		27,53		29,76		28,10	
Unternehmen mit ... bis ... Arbeitnehmern 3)									
		100 - 199	200 - 499	500 - 999	1 000 und mehr				
1	Entgelt für geleistete Arbeit 4)	32 485	100,0	36 435	100,0	29 607	100,0	28 374	100,0
2	Personalnebenkosten insgesamt	19 705	60,7	22 811	62,6	18 811	63,5	20 237	71,3
3	dar.: Gesetzliche Personalnebenkosten 5)	11 968	36,8	13 454	36,9	11 000	37,2	11 196	39,5
4	Sonderzahlungen 6)	2 069	6,4	2 741	7,5	2 640	8,9	2 835	10,0
5	Urlaubsgeld	650	2,0	794	2,2	633	2,1	844	3,0
6	Leistungen zur Vermögensbildung der Arbeitnehmer	155	0,5	158	0,4	171	0,6	229	0,8
7	Sonstige fest vereinbarte Sonderzahlungen	1 143	3,5	1 313	3,6	716	2,4	1 283	4,5
8	Leistungs- und gewinnabhängige Sonderzahlungen	121	0,4	476	1,3	1 121	3,8	474	1,7
9	Vergütung arbeitsfreier Tage	7 493	23,1	8 548	23,5	6 396	21,6	7 289	25,7
10	Urlaubsgeld	4 157	12,8	4 680	12,8	3 538	11,9	3 851	13,6
11	Gesetzliche Lohn- und Gehaltsfortzahlung im Krankheitsfall 7)	1 482	4,6	1 743	4,8	1 300	4,4	1 695	6,0
12	Zusätzliche Lohn- und Gehaltsfortzahlung im Krankheitsfall	45	0,1	82	0,2	19	0,1	82	0,3
13	Vergütung gesetzl. Feiertage u. sonst. gesetzl. Ausfallzeiten	1 704	5,2	1 882	5,2	1 353	4,6	1 415	5,0
14	Vergütung sonstiger betriebl. oder tarifl. arbeitsfreier Tage	105	0,3	161	0,4	186	0,6	246	0,9
15	Aufwendungen für Vorsorgeeinrichtungen	8 716	26,8	9 788	26,9	8 286	28,0	8 733	30,8
16	Arbeitgeberpflichtbeiträge zur Sozialversicherung	8 626	26,6	9 634	26,4	8 051	27,2	7 899	27,8
17	Rentenversicherungsbeiträge	3 816	11,7	4 382	12,0	3 478	11,7	3 481	12,3
18	Arbeitslosenversicherungsbeiträge	1 282	3,9	1 429	3,9	1 162	3,9	1 175	4,1
19	Kranken- und Pflegeversicherungsbeiträge	2 807	8,6	3 155	8,7	2 687	9,1	2 607	9,2
20	Unfallversicherungsbeiträge	721	2,2	668	1,8	723	2,4	635	2,2
21	Aufwendungen für die betriebliche Altersversorgung	88	0,3	154	0,4	235	0,8	833	2,9
22	dar.: Nettozuführung zu den Pensionsrückstellungen 8)	40	0,1	27	0,1	80	0,3	174	0,6
23	Aufwendungen für den Vorruhestand	-	-	-	-	-	-	-	-
24	Aufwendungen für sonstige Vorsorgeeinrichtungen	2	0,0	-	-	-	-	2	0,0
25	Sonstige Personalnebenkosten	1 427	4,4	1 735	4,8	1 489	5,0	1 380	4,9
26	Entlassungsentschädigungen, betriebliches Kurzarbeitergeld	269	0,8	136	0,4	576	1,9	333	1,2
27	Sonstige gesetzliche Aufwendungen 9)	156	0,5	195	0,5	296	1,0	188	0,7
28	Familienunterstützungen	3	0,0	4	0,0	157	0,5	22	0,1
29	Wohnungsfürsorge	-	-	8	0,0	-	-	0	0,0
30	Beihilfen im Krankheitsfall	-	-	-	-	-	-	4	0,0
31	Auslösungen, Trennungsentschädigungen u. ä. 10)	-	-	4	0,0	-	-	65	0,2
32	Naturalleistungen	42	0,1	200	0,5	29	0,1	241	0,9
33	Aufwendungen für Belegschaftseinrichtungen	256	0,8	282	0,8	191	0,6	32	0,1
34	Ausbildungsvergütungen	437	1,3	542	1,5	-	-	162	0,6
35	Sonstige Aufwendungen für die berufl. Aus- und Weiterbildung	119	0,4	116	0,3	117	0,4	178	0,6
36	Sonstige Zuwendungen	147	0,5	249	0,7	123	0,4	154	0,5
37	Arbeitskosten insgesamt	52 190	160,7	59 246	162,6	48 417	163,5	48 611	171,3
38	dar.: Löhne und Gehälter 11)	42 047	129,4	47 724	131,0	38 642	130,5	38 498	135,7
39	Nachrichtlich:								
40	Erstattete Arbeitskosten nach § 54 AFG u. ä.	0	0,0	2	0,0	8	0,0	5	0,0
41	Aufwendungen für Zeitarbeitspersonal	107		181		-		21	
	Arbeitskosten je geleisteter Stunde	30,63		34,76		28,28		29,66	

Fußnoten siehe Ende der Tabelle.

Statistisches Bundesamt, Fachserie 16, Arbeitskostenerhebung 1996, Heft 3

**2 Arbeitskosten je Vollbeschäftigten im Dienstleistungssektor 1996 nach Kostenarten,  
ausgewählten Wirtschaftszweigen und Unternehmensgrößenklassen  
Früheres Bundesgebiet**

Lfd. Nr.	Kostenart	Arbeitskosten je vollbeschäftigten Arbeitnehmer 1)							
		DM	% 2)	DM	% 2)	DM	% 2)	DM	% 2)
Kredit- und Versicherungsgewerbe									
		Unternehmen mit ... bis ... Arbeitnehmern 3)							
		10 und mehr		10 - 49		50 und mehr		50 - 99	
1	Entgelt für geleistete Arbeit 4)	51 661	100,0	50 823	100,0	51 702	100,0	48 528	100,0
2	Personalnebenkosten insgesamt	53 296	103,2	40 352	79,4	53 922	104,3	42 735	88,1
3	dar.: Gesetzliche Personalnebenkosten 5)	18 924	36,6	17 856	35,1	18 976	36,7	17 713	36,5
4	Sonderzahlungen 6)	11 833	22,9	8 139	16,0	12 012	23,2	9 100	18,8
5	Urlaubsgeld	1 163	2,3	484	1,0	1 196	2,3	419	0,9
6	Leistungen zur Vermögensbildung der Arbeitnehmer	968	1,9	955	1,9	968	1,9	943	1,9
7	Sonstige fest vereinbarte Sonderzahlungen	6 756	13,1	5 149	10,1	6 834	13,2	5 366	11,6
8	Leistungs- und gewinnabhängige Sonderzahlungen	2 947	5,7	1 551	3,1	3 014	5,8	2 102	4,3
9	Vergütung arbeitsfreier Tage	12 736	24,7	11 623	22,9	12 790	24,7	11 516	23,7
10	Urlaubsvergütung	7 342	14,2	7 193	14,2	7 349	14,2	6 915	14,3
11	Gesetzliche Lohn- und Gehaltsfortzahlung im Krankheitsfall 7)	2 022	3,9	1 356	2,7	2 054	4,0	1 578	3,3
12	Zusätzliche Lohn- und Gehaltsfortzahlung im Krankheitsfall	120	0,2	72	0,1	123	0,2	108	0,2
13	Vergütung gesetzl. Feiertage u. sonst. gesetzl. Ausfallzeiten	2 689	5,2	2 800	5,1	2 693	5,2	2 494	5,1
14	Vergütung sonstiger betriebl. oder tarifl. arbeitsfreier Tage	564	1,1	401	0,8	572	1,1	421	0,9
15	Aufwendungen für Vorsorgeeinrichtungen	22 564	43,7	16 308	32,1	22 867	44,2	17 215	35,5
16	Arbeitgeberpflichtbeiträge zur Sozialversicherung	13 911	26,9	13 606	26,8	13 926	26,9	13 333	27,5
17	Rentenversicherungsbeiträge	6 693	13,0	6 478	12,7	6 704	13,0	6 329	13,0
18	Arbeitslosenversicherungsbeiträge	2 241	4,3	2 182	4,3	2 243	4,3	2 119	4,4
19	Kranken- und Pflegeversicherungsbeiträge	4 580	8,9	4 522	8,9	4 583	8,9	4 488	9,2
20	Unfallversicherungsbeiträge	397	0,8	424	0,8	396	0,8	396	0,8
21	Aufwendungen für die betriebliche Altersversorgung	8 548	16,5	2 608	5,1	8 835	17,1	3 755	7,7
22	dar.: Nettozuführung zu den Pensionsrückstellungen 8)	2 538	4,9	535	1,1	2 635	5,1	1 059	2,2
23	Aufwendungen für den Vorruhestand	981	1,9	52	0,1	1 026	2,0	210	0,4
24	Aufwendungen für sonstige Vorsorgeeinrichtungen	106	0,2	94	0,2	106	0,2	128	0,3
25	Sonstige Personalnebenkosten	6 162	11,9	4 282	8,4	6 253	12,1	4 904	10,1
26	Entlassungsentschädigungen, betriebliches Kurzarbeitergeld	739	1,4	206	0,4	764	1,5	383	0,8
27	Sonstige gesetzliche Aufwendungen 9)	303	0,6	295	0,6	303	0,6	308	0,6
28	Familienunterstützungen	479	0,9	105	0,2	498	1,0	217	0,4
29	Wohnungsfürsorge	169	0,3	4	0,0	177	0,3	14	0,0
30	Beihilfen im Krankheitsfall	151	0,3	30	0,1	157	0,3	57	0,1
31	Auslösungen, Trennungsentschädigungen u. ä. 10)	46	0,1	3	0,0	48	0,1	9	0,0
32	Naturalleistungen	147	0,3	60	0,1	151	0,3	69	0,1
33	Aufwendungen für Belegschaftseinrichtungen	657	1,3	53	0,1	686	1,3	108	0,2
34	Ausbildungsvergütungen	1 299	2,5	1 789	3,5	1 275	2,5	1 774	3,7
35	Sonstige Aufwendungen für die berufl. Aus- und Weiterbildung	1 562	3,0	1 511	3,0	1 564	3,0	1 658	3,4
36	Sonstige Zuwendungen	610	1,2	227	0,4	629	1,2	306	0,6
37	Arbeitskosten insgesamt	104 958	203,2	91 175	179,4	105 624	204,3	91 263	188,1
38	dar.: Löhne und Gehälter 11)	76 231	147,6	70 585	138,9	76 504	148,0	69 143	142,5
39	Nachrichtlich:								
39	Erstattete Arbeitskosten nach § 54 AFG u. ä.	3	0,0	23	0,0	2	0,0	5	0,0
40	Aufwendungen für Zeitarbeitspersonal	133		8		139		60	
41	Arbeitskosten je geleisteter Stunde	64,42		54,90		64,89		55,69	
Unternehmen mit ... bis ... Arbeitnehmern 3)									
		100 - 199		200 - 499		500 - 999		1 000 und mehr	
1	Entgelt für geleistete Arbeit 4)	48 407	100,0	47 673	100,0	52 889	100,0	53 566	100,0
2	Personalnebenkosten insgesamt	44 534	92,0	47 280	99,2	52 831	99,9	59 039	110,2
3	dar.: Gesetzliche Personalnebenkosten 5)	17 809	36,8	17 713	37,2	19 317	36,5	19 619	36,6
4	Sonderzahlungen 6)	9 609	19,8	11 313	23,7	12 110	22,9	12 921	24,1
5	Urlaubsgeld	601	1,2	891	1,9	1 208	2,3	1 472	2,7
6	Leistungen zur Vermögensbildung der Arbeitnehmer	925	1,9	931	2,0	963	1,8	991	1,8
7	Sonstige fest vereinbarte Sonderzahlungen	6 297	13,0	7 316	15,3	7 489	14,2	6 743	12,6
8	Leistungs- und gewinnabhängige Sonderzahlungen	1 786	3,7	2 175	4,6	2 449	4,6	3 716	6,9
9	Vergütung arbeitsfreier Tage	11 687	24,1	11 226	23,5	12 777	24,2	13 605	25,4
10	Urlaubsvergütung	6 834	14,1	6 508	13,7	7 299	13,8	7 757	14,5
11	Gesetzliche Lohn- und Gehaltsfortzahlung im Krankheitsfall 7)	1 729	3,6	1 732	3,6	2 015	3,8	2 270	4,2
12	Zusätzliche Lohn- und Gehaltsfortzahlung im Krankheitsfall	107	0,2	102	0,2	153	0,3	126	0,2
13	Vergütung gesetzl. Feiertage u. sonst. gesetzl. Ausfallzeiten	2 497	5,2	2 426	5,1	2 738	5,2	2 820	5,3
14	Vergütung sonstiger betriebl. oder tarifl. arbeitsfreier Tage	519	1,1	458	1,0	572	1,1	633	1,2
15	Aufwendungen für Vorsorgeeinrichtungen	17 936	37,1	18 761	39,4	22 360	42,3	25 707	48,0
16	Arbeitgeberpflichtbeiträge zur Sozialversicherung	13 301	27,5	13 298	27,9	14 305	27,0	14 198	26,5
17	Rentenversicherungsbeiträge	6 364	13,1	6 368	13,4	6 833	12,9	6 874	12,8
18	Arbeitslosenversicherungsbeiträge	2 124	4,4	2 129	4,5	2 293	4,3	2 300	4,3
19	Kranken- und Pflegeversicherungsbeiträge	4 463	9,2	4 483	9,4	4 815	9,1	4 587	8,6
20	Unfallversicherungsbeiträge	350	0,7	317	0,7	364	0,7	436	0,8
21	Aufwendungen für die betriebliche Altersversorgung	4 589	9,5	5 368	11,3	7 983	15,1	11 384	21,3
22	dar.: Nettozuführung zu den Pensionsrückstellungen 8)	1 013	2,1	1 526	3,2	2 443	4,6	3 468	6,5
23	Aufwendungen für den Vorruhestand	321	0,7	331	0,7	746	1,4	1 517	2,8
24	Aufwendungen für sonstige Vorsorgeeinrichtungen	46	0,1	95	0,2	72	0,1	126	0,2
25	Sonstige Personalnebenkosten	5 303	11,0	5 979	12,5	5 585	10,6	6 806	12,7
26	Entlassungsentschädigungen, betriebliches Kurzarbeitergeld	586	1,2	589	1,2	582	1,1	935	1,7
27	Sonstige gesetzliche Aufwendungen 9)	280	0,6	257	0,5	258	0,5	332	0,6
28	Familienunterstützungen	362	0,7	949	2,0	631	1,2	376	0,7
29	Wohnungsfürsorge	45	0,1	101	0,2	58	0,1	269	0,5
30	Beihilfen im Krankheitsfall	101	0,2	191	0,4	188	0,4	160	0,3
31	Auslösungen, Trennungsentschädigungen u. ä. 10)	22	0,0	27	0,1	17	0,0	71	0,1
32	Naturalleistungen	88	0,2	177	0,4	135	0,3	166	0,3
33	Aufwendungen für Belegschaftseinrichtungen	160	0,3	380	0,8	653	1,2	941	1,8
34	Ausbildungsvergütungen	1 629	3,4	1 480	3,1	1 083	2,0	1 144	2,1
35	Sonstige Aufwendungen für die berufl. Aus- und Weiterbildung	1 551	3,2	1 363	2,9	1 364	2,6	1 689	3,1
36	Sonstige Zuwendungen	478	1,0	467	1,0	615	1,2	743	1,4
37	Arbeitskosten insgesamt	92 941	192,0	94 952	199,2	105 721	199,9	112 605	210,2
38	dar.: Löhne und Gehälter 11)	69 702	144,0	70 212	147,3	77 776	147,1	80 092	149,5
39	Nachrichtlich:								
39	Erstattete Arbeitskosten nach § 54 AFG u. ä.	5	0,0	2	0,0	1	0,0	1	0,0
40	Aufwendungen für Zeitarbeitspersonal	70		117		278		132	
41	Arbeitskosten je geleisteter Stunde	56,33		58,16		64,63		69,53	

Fußnoten siehe Ende der Tabelle.

Statistisches Bundesamt, Fachserie 16, Arbeitskostenerhebung 1996, Heft 3

**2 Arbeitskosten je Vollbeschäftigten im Dienstleistungssektor 1996 nach Kostenarten,  
ausgewählten Wirtschaftszweigen und Unternehmensgrößenklassen  
Früheres Bundesgebiet**

Lfd. Nr.	Kostenart	Arbeitskosten je vollbeschäftigten Arbeitnehmer 1)							
		DM	% 2)	DM	% 2)	DM	% 2)	DM	% 2)
Kreditgewerbe									
		Unternehmen mit		... bis		... Arbeitnehmer 3)			
		10 und mehr		10 - 49		50 und mehr		50 - 99	
1	Entgelt für geleistete Arbeit 4)	51 009	100,0	50 795	100,0	51 023	100,0	48 304	100,0
2	Personalnebenkosten insgesamt	52 717	103,3	40 229	79,2	53 534	104,9	42 486	88,0
3	dar.: Gesetzliche Personalnebenkosten 5)	18 609	36,5	17 838	35,1	18 659	36,6	17 645	36,5
4	Sonderzahlungen 6)	11 897	23,3	8 109	16,0	12 145	23,8	9 054	18,7
5	Urlaubsgeld	535	1,0	453	0,9	541	1,1	353	0,7
6	Leistungen zur Vermögensbildung der Arbeitnehmer	990	1,9	956	1,9	992	1,9	945	2,0
7	Sonstige fest vereinbarte Sonderzahlungen	7 089	13,9	5 144	10,1	7 216	14,1	5 636	11,7
8	Leistungs- und gewinnabhängige Sonderzahlungen	3 283	6,4	1 556	3,1	3 396	6,7	2 120	4,4
9	Vergütung arbeitsfreier Tage	12 383	24,3	11 613	22,9	12 434	24,4	11 448	23,7
10	Urlaubsgeld	7 184	14,1	7 193	14,2	7 183	14,1	6 884	14,3
11	Gesetzliche Lohn- und Gehaltsfortzahlung im Krankheitsfall 7)	1 927	3,8	1 347	2,7	1 965	3,9	1 559	3,2
12	Zusätzliche Lohn- und Gehaltsfortzahlung im Krankheitsfall	106	0,2	72	0,1	108	0,2	106	0,2
13	Vergütung gesetzl. Feiertage u. sonst. gesetzl. Ausfallzeiten	2 655	5,2	2 601	5,1	2 659	5,2	2 484	5,1
14	Vergütung sonstiger betriebl. oder tarifl. arbeitsfreier Tage	512	1,0	400	0,8	519	1,0	414	0,9
15	Aufwendungen für Vorsorgeeinrichtungen	22 173	43,5	16 214	31,9	22 563	44,2	17 036	35,3
16	Arbeitgeberpflichtbeiträge zur Sozialversicherung	13 748	27,0	13 595	26,8	13 758	27,0	13 293	27,5
17	Rentenversicherungsbeiträge	6 621	13,0	6 473	12,7	6 630	13,0	6 314	13,1
18	Arbeitslosenversicherungsbeiträge	2 212	4,3	2 181	4,3	2 214	4,3	2 112	4,4
19	Kranken- und Pflegeversicherungsbeiträge	4 561	8,9	4 519	8,9	4 564	8,9	4 478	9,3
20	Unfallversicherungsbeiträge	354	0,7	422	0,8	349	0,7	389	0,8
21	Aufwendungen für die betriebliche Altersversorgung	8 344	16,4	2 524	5,0	8 725	17,1	3 612	7,5
22	dar.: Nettozuführung zu den Pensionsrückstellungen 8)	2 404	4,7	496	1,0	2 529	5,0	987	2,0
23	Aufwendungen für den Vorruhestand	850	1,7	51	0,1	902	1,8	205	0,4
24	Aufwendungen für sonstige Vorsorgeeinrichtungen	81	0,2	95	0,2	80	0,2	131	0,3
25	Sonstige Personalnebenkosten	6 264	12,3	4 293	8,5	6 393	12,5	4 943	10,2
26	Entlassungsentschädigungen, betriebliches Kurzarbeitergeld	681	1,3	205	0,4	712	1,4	370	0,8
27	Sonstige gesetzliche Aufwendungen 9)	279	0,5	295	0,6	278	0,5	309	0,6
28	Familienunterstützungen	607	1,2	106	0,2	640	1,3	223	0,5
29	Wohnungsfürsorge	164	0,3	4	0,0	175	0,3	13	0,0
30	Beihilfen im Krankheitsfall	189	0,4	30	0,1	199	0,4	58	0,1
31	Auslösungen, Trennungsentschädigungen u. ä. 10)	46	0,1	3	0,0	49	0,1	9	0,0
32	Naturalleistungen	156	0,3	61	0,1	162	0,3	68	0,1
33	Aufwendungen für Belegschaftseinrichtungen	503	1,0	47	0,1	533	1,0	103	0,2
34	Ausbildungsvergütungen	1 442	2,8	1 798	3,5	1 419	2,8	1 815	3,8
35	Sonstige Aufwendungen für die berufl. Aus- und Weiterbildung	1 612	3,2	1 518	3,0	1 618	3,2	1 677	3,5
36	Sonstige Zuwendungen	586	1,1	228	0,4	609	1,2	303	0,6
37	Arbeitskosten insgesamt	103 726	203,3	91 024	179,2	104 557	204,9	90 790	188,0
38	dar.: Löhne und Gehälter 11)	75 290	147,6	70 517	138,8	75 602	148,2	68 805	142,4
Nachrichtlich:									
39	Erstattete Arbeitskosten nach § 54 AFG u. ä.	3	0,0	23	0,0	2	0,0	5	0,0
40	Aufwendungen für Zeitarbeitspersonal	150		8		159		58	
41	Arbeitskosten je geleisteter Stunde	63,19		54,79		63,75		55,37	
Unternehmen mit ... bis ... Arbeitnehmern 3)									
		100 - 199		200 - 499		500 - 999		1 000 und mehr	
1	Entgelt für geleistete Arbeit 4)	47 878	100,0	46 666	100,0	52 012	100,0	53 903	100,0
2	Personalnebenkosten insgesamt	43 499	90,9	46 096	98,8	51 919	99,8	61 759	114,6
3	dar.: Gesetzliche Personalnebenkosten 5)	17 633	36,8	17 344	37,2	18 931	36,4	19 589	36,3
4	Sonderzahlungen 6)	9 425	19,7	11 198	24,0	12 222	23,5	13 750	25,5
5	Urlaubsgeld	366	0,8	594	1,3	656	1,3	556	1,0
6	Leistungen zur Vermögensbildung der Arbeitnehmer	927	1,9	936	2,0	975	1,9	1 047	1,9
7	Sonstige fest vereinbarte Sonderzahlungen	6 315	13,2	7 446	16,0	7 898	15,2	7 395	13,7
8	Leistungs- und gewinnabhängige Sonderzahlungen	1 816	3,8	2 221	4,8	2 695	5,2	4 752	8,8
9	Vergütung arbeitsfreier Tage	11 521	24,1	10 896	23,3	12 403	23,8	13 527	25,1
10	Urlaubsgeld	6 745	14,1	6 315	13,5	7 095	13,6	7 758	14,4
11	Gesetzliche Lohn- und Gehaltsfortzahlung im Krankheitsfall 7)	1 693	3,5	1 681	3,6	1 943	3,7	2 236	4,1
12	Zusätzliche Lohn- und Gehaltsfortzahlung im Krankheitsfall	94	0,2	102	0,2	155	0,3	100	0,2
13	Vergütung gesetzl. Feiertage u. sonst. gesetzl. Ausfallzeiten	2 472	5,2	2 362	5,1	2 675	5,1	2 863	5,3
14	Vergütung sonstiger betriebl. oder tarifl. arbeitsfreier Tage	517	1,1	436	0,9	534	1,0	570	1,1
15	Aufwendungen für Vorsorgeeinrichtungen	17 208	35,9	17 955	38,5	21 891	42,1	27 112	50,3
16	Arbeitgeberpflichtbeiträge zur Sozialversicherung	13 187	27,5	13 059	28,0	14 076	27,1	14 190	26,3
17	Rentenversicherungsbeiträge	6 315	13,2	6 271	13,4	6 749	13,0	6 886	12,8
18	Arbeitslosenversicherungsbeiträge	2 106	4,4	2 093	4,5	2 265	4,4	2 295	4,3
19	Kranken- und Pflegeversicherungsbeiträge	4 434	9,3	4 419	9,5	4 749	9,1	4 617	8,6
20	Unfallversicherungsbeiträge	331	0,7	275	0,6	313	0,6	391	0,7
21	Aufwendungen für die betriebliche Altersversorgung	3 988	8,3	4 812	10,3	7 756	14,9	12 834	23,8
22	dar.: Nettozuführung zu den Pensionsrückstellungen 8)	862	1,8	1 314	2,8	2 360	4,5	3 804	7,1
23	Aufwendungen für den Vorruhestand	275	0,6	252	0,5	563	1,1	1 575	2,9
24	Aufwendungen für sonstige Vorsorgeeinrichtungen	34	0,1	84	0,2	59	0,1	88	0,2
25	Sonstige Personalnebenkosten	5 345	11,2	6 047	13,0	5 403	10,4	7 370	13,7
26	Entlassungsentschädigungen, betriebliches Kurzarbeitergeld	506	1,1	540	1,2	379	0,7	1 005	1,9
27	Sonstige gesetzliche Aufwendungen 9)	281	0,6	243	0,5	237	0,5	300	0,6
28	Familienunterstützungen	386	0,8	1 076	2,3	770	1,5	538	1,0
29	Wohnungsfürsorge	39	0,1	107	0,2	57	0,1	304	0,6
30	Beihilfen im Krankheitsfall	98	0,2	213	0,5	223	0,4	234	0,4
31	Auslösungen, Trennungsentschädigungen u. ä. 10)	22	0,0	23	0,1	15	0,0	85	0,2
32	Naturalleistungen	88	0,2	172	0,4	145	0,3	197	0,4
33	Aufwendungen für Belegschaftseinrichtungen	131	0,3	274	0,6	568	1,1	811	1,5
34	Ausbildungsvergütungen	1 709	3,6	1 560	3,3	1 121	2,2	1 311	2,4
35	Sonstige Aufwendungen für die berufl. Aus- und Weiterbildung	1 626	3,4	1 380	3,0	1 355	2,6	1 794	3,3
36	Sonstige Zuwendungen	458	1,0	460	1,0	533	1,0	790	1,5
37	Arbeitskosten insgesamt	91 376	190,9	92 762	198,8	103 931	199,8	115 662	214,6
38	dar.: Löhne und Gehälter 11)	68 823	143,7	68 760	147,3	76 637	147,3	81 180	150,6
Nachrichtlich:									
39	Erstattete Arbeitskosten nach § 54 AFG u. ä.	5	0,0	2	0,0	1	0,0	2	0,0
40	Aufwendungen für Zeitarbeitspersonal	65		91		321		179	
41	Arbeitskosten je geleisteter Stunde	55,29		56,81		63,19		70,58	

Fußnoten siehe Ende der Tabelle.

**2 Arbeitskosten je Vollbeschäftigten im Dienstleistungssektor 1996 nach Kostenarten,  
ausgewählten Wirtschaftszweigen und Unternehmensgrößenklassen  
Früheres Bundesgebiet**

Lfd. Nr.	Kostenart	Arbeitskosten je vollbeschäftigten Arbeitnehmer 1)							
		DM	% 2)	DM	% 2)	DM	% 2)	DM	% 2)
Kreditinstitute (ohne Spezialkreditinstitute)									
		Unternehmen mit ... bis ... Arbeitnehmern 3)							
		10 und mehr		10 - 49		50 und mehr		50 - 99	
1	Entgelt für geleistete Arbeit 4)	50 862	100,0	50 361	100,0	50 895	100,0	47 610	100,0
2	Personalnebenkosten insgesamt	52 596	103,4	39 879	79,2	53 423	105,0	41 945	88,1
3	dar.: Gesetzliche Personalnebenkosten 5)	18 569	36,6	17 749	35,2	18 623	36,6	17 456	36,7
4	Sonderzahlungen 6)	11 876	23,3	7 982	15,8	12 129	23,8	8 906	18,7
5	Urlaubsgeld	536	1,1	460	0,9	541	1,1	340	0,7
6	Leistungen zur Vermögensbildung der Arbeitnehmer	994	2,0	959	1,9	997	2,0	948	2,0
7	Sonstige fest vereinbarte Sonderzahlungen	7 097	14,0	5 131	10,2	7 225	14,2	5 674	11,9
8	Leistungs- und gewinnabhängige Sonderzahlungen	3 248	6,4	1 432	2,8	3 367	6,6	1 944	4,1
9	Vergütung arbeitsfreier Tage	12 349	24,3	11 492	22,8	12 404	24,4	11 277	23,7
10	Urlaubsvergütung	7 160	14,1	7 110	14,1	7 163	14,1	6 784	14,2
11	Gesetzliche Lohn- und Gehaltsfortzahlung im Krankheitsfall 7)	1 922	3,8	1 332	2,6	1 960	3,9	1 520	3,2
12	Zusätzliche Lohn- und Gehaltsfortzahlung im Krankheitsfall	106	0,2	71	0,1	108	0,2	103	0,2
13	Vergütung gesetzl. Feiertage u. sonst. gesetzl. Ausfallzeiten	2 849	5,2	2 581	5,1	2 853	5,2	2 458	5,2
14	Vergütung sonstiger betriebl. oder tarifl. arbeitsfreier Tage	512	1,0	397	0,8	520	1,0	412	0,9
15	Aufwendungen für Vorsorgeeinrichtungen	22 103	43,5	16 105	32,0	22 493	44,2	16 774	35,2
16	Arbeitgeberpflichtbeiträge zur Sozialversicherung	13 721	27,0	13 542	26,9	13 733	27,0	13 173	27,7
17	Rentenversicherungsbeiträge	6 609	13,0	6 444	12,8	6 619	13,0	6 260	13,1
18	Arbeitslosenversicherungsbeiträge	2 207	4,3	2 171	4,3	2 210	4,3	2 093	4,4
19	Kranken- und Pflegeversicherungsbeiträge	4 554	9,0	4 511	9,0	4 557	9,0	4 438	9,3
20	Unfallversicherungsbeiträge	351	0,7	416	0,8	347	0,7	382	0,8
21	Aufwendungen für die betriebliche Altersversorgung	8 300	16,3	2 468	4,9	8 679	17,1	3 469	7,3
22	dar.: Nettozuführung zu den Pensionsrückstellungen 8)	2 358	4,6	413	0,8	2 485	4,9	858	1,8
23	Aufwendungen für den Vorratbestand	852	1,7	52	0,1	904	1,8	213	0,4
24	Aufwendungen für sonstige Vorsorgeeinrichtungen	82	0,2	95	0,2	81	0,2	131	0,3
25	Sonstige Personalnebenkosten	6 269	12,3	4 300	8,5	6 397	12,6	4 989	10,5
26	Entlassungsentschädigungen, betriebliches Kurzarbeitergeld	874	1,3	207	0,4	704	1,4	356	0,7
27	Sonstige gesetzliche Aufwendungen 9)	278	0,5	235	0,6	277	0,5	304	0,6
28	Familienunterstützungen	613	1,2	107	0,2	646	1,3	230	0,5
29	Wohnungsfürsorge	166	0,3	4	0,0	176	0,3	14	0,0
30	Beihilfen im Krankheitsfall	190	0,4	30	0,1	200	0,4	60	0,1
31	Auslösungen, Trennungsentschädigungen u. ä. 10)	46	0,1	3	0,0	48	0,1	10	0,0
32	Naturalleistungen	156	0,3	61	0,1	162	0,3	71	0,1
33	Aufwendungen für Belegschaftseinrichtungen	499	1,0	22	0,0	530	1,0	87	0,2
34	Ausbildungsvergütungen	1 458	2,9	1 830	3,6	1 434	2,8	1 875	3,9
35	Sonstige Aufwendungen für die berufl. Aus- und Weiterbildung	1 614	3,2	1 518	3,0	1 620	3,2	1 701	3,6
36	Sonstige Zuwendungen	576	1,1	223	0,4	599	1,2	282	0,6
37	Arbeitskosten insgesamt	103 458	203,4	90 240	179,2	104 318	205,0	89 555	188,1
38	dar.: Löhne und Gehälter 11)	75 087	147,6	69 835	138,7	75 423	148,2	67 793	142,4
39	Nachrichtlich:								
40	Erstattete Arbeitskosten nach § 54 AFG u. ä.	3	0,0	24	0,0	2	0,0	5	0,0
41	Aufwendungen für Zeitarbeitspersonal	141		7		150		23	
	Arbeitskosten je geleisteter Stunde	63,03		54,31		63,60		54,63	
Unternehmen mit ... bis ... Arbeitnehmern 3)									
		100 - 199		200 - 499		500 - 999		1 000 und mehr	
1	Entgelt für geleistete Arbeit 4)	47 457	100,0	46 636	100,0	51 743	100,0	53 903	100,0
2	Personalnebenkosten insgesamt	49 108	90,8	46 080	98,8	51 217	99,0	61 759	114,6
3	dar.: Gesetzliche Personalnebenkosten 5)	17 539	37,0	17 337	37,2	18 823	36,4	19 589	36,3
4	Sonderzahlungen 6)	9 350	19,7	11 195	24,0	12 131	23,4	13 750	25,5
5	Urlaubsgeld	339	0,7	536	1,3	679	1,3	556	1,0
6	Leistungen zur Vermögensbildung der Arbeitnehmer	937	2,0	936	2,0	991	1,9	1 047	1,9
7	Sonstige fest vereinbarte Sonderzahlungen	6 249	13,2	7 455	16,0	7 952	15,4	7 395	13,7
8	Leistungs- und gewinnabhängige Sonderzahlungen	1 825	3,8	2 008	4,7	2 508	4,8	4 752	8,8
9	Vergütung arbeitsfreier Tage	11 432	24,1	10 885	23,3	12 324	23,8	13 527	25,1
10	Urlaubsvergütung	6 690	14,1	6 309	13,5	7 040	13,6	7 758	14,4
11	Gesetzliche Lohn- und Gehaltsfortzahlung im Krankheitsfall 7)	1 674	3,5	1 680	3,6	1 932	3,7	2 236	4,1
12	Zusätzliche Lohn- und Gehaltsfortzahlung im Krankheitsfall	93	0,2	103	0,2	158	0,3	100	0,2
13	Vergütung gesetzl. Feiertage u. sonst. gesetzl. Ausfallzeiten	2 480	5,2	2 359	5,1	2 652	5,1	2 863	5,3
14	Vergütung sonstiger betriebl. oder tarifl. arbeitsfreier Tage	516	1,1	435	0,9	542	1,0	570	1,1
15	Aufwendungen für Vorsorgeeinrichtungen	17 065	36,0	17 955	38,5	21 372	41,3	27 112	50,3
16	Arbeitgeberpflichtbeiträge zur Sozialversicherung	13 125	27,7	13 056	28,0	14 004	27,1	14 190	26,3
17	Rentenversicherungsbeiträge	6 287	13,2	6 270	13,4	6 712	13,0	6 886	12,8
18	Arbeitslosenversicherungsbeiträge	2 096	4,4	2 093	4,5	2 252	4,4	2 295	4,3
19	Kranken- und Pflegeversicherungsbeiträge	4 417	9,3	4 418	9,5	4 734	9,1	4 617	8,6
20	Unfallversicherungsbeiträge	325	0,7	275	0,6	305	0,6	391	0,7
21	Aufwendungen für die betriebliche Altersversorgung	3 906	8,2	4 814	10,3	7 307	14,1	12 834	23,8
22	dar.: Nettozuführung zu den Pensionsrückstellungen 8)	794	1,7	1 315	2,8	2 088	4,0	3 804	7,1
23	Aufwendungen für den Vorratbestand	282	0,6	253	0,5	527	1,0	1 575	2,9
24	Aufwendungen für sonstige Vorsorgeeinrichtungen	34	0,1	85	0,2	61	0,1	88	0,2
25	Sonstige Personalnebenkosten	5 261	11,1	6 044	13,0	5 391	10,4	7 370	13,7
26	Entlassungsentschädigungen, betriebliches Kurzarbeitergeld	399	0,8	540	1,2	385	0,7	1 005	1,9
27	Sonstige gesetzliche Aufwendungen 9)	280	0,6	242	0,5	235	0,5	300	0,6
28	Familienunterstützungen	396	0,8	1 080	2,3	789	1,5	538	1,0
29	Wohnungsfürsorge	40	0,1	107	0,2	56	0,1	304	0,6
30	Beihilfen im Krankheitsfall	99	0,2	214	0,5	225	0,4	234	0,4
31	Auslösungen, Trennungsentschädigungen u. ä. 10)	22	0,0	24	0,1	14	0,0	85	0,2
32	Naturalleistungen	88	0,2	172	0,4	141	0,3	197	0,4
33	Aufwendungen für Belegschaftseinrichtungen	115	0,2	266	0,6	558	1,1	811	1,5
34	Ausbildungsvergütungen	1 754	3,7	1 586	3,4	1 151	2,2	1 311	2,4
35	Sonstige Aufwendungen für die berufl. Aus- und Weiterbildung	1 645	3,5	1 377	3,0	1 342	2,6	1 794	3,3
36	Sonstige Zuwendungen	421	0,9	456	1,0	494	1,0	790	1,5
37	Arbeitskosten insgesamt	90 565	190,8	92 716	198,8	102 960	199,0	115 662	214,6
38	dar.: Löhne und Gehälter 11)	68 239	143,8	68 717	147,3	76 197	147,3	81 180	150,8
39	Nachrichtlich:								
40	Erstattete Arbeitskosten nach § 54 AFG u. ä.	3	0,0	2	0,0	1	0,0	2	0,0
41	Aufwendungen für Zeitarbeitspersonal	29		91		306		179	
	Arbeitskosten je geleisteter Stunde	54,79		56,77		62,58		70,58	

Fußnoten siehe Ende der Tabelle.

Statistisches Bundesamt, Fachserie 16, Arbeitskostenerhebung 1996, Heft 3

**2 Arbeitskosten je Vollbeschäftigten im Dienstleistungssektor 1996 nach Kostenarten,  
ausgewählten Wirtschaftszweigen und Unternehmensgrößenklassen  
Früheres Bundesgebiet**

Lfd. Nr.	Kostenart	Arbeitskosten je vollbeschäftigten Arbeitnehmer 1)							
		DM	% 2)	DM	% 2)	DM	% 2)	DM	% 2)
Versicherungsgewerbe									
		Unternehmen mit ... bis ... Arbeitnehmern 3)							
		10 und mehr		10 - 49		50 und mehr		50 - 99	
1	Entgelt für geleistete Arbeit 4)	53 563	100,0	54 103	100,0	53 562	100,0	54 833	100,0
2	Personalnebenkosten insgesamt	54 984	102,7	54 642	101,0	54 985	102,7	49 749	90,7
3	dar.: Gesetzliche Personalnebenkosten 5)	19 846	37,0	19 980	36,9	19 844	37,0	19 635	35,8
4	Sonderzahlungen 6)	11 648	21,7	11 620	21,5	11 648	21,7	10 381	18,9
5	Urlaubsgeld	2 993	5,6	4 027	7,4	2 992	5,6	2 297	4,2
6	Leistungen zur Vermögensbildung der Arbeitnehmer	902	1,7	857	1,6	902	1,7	882	1,6
7	Sonstige fest vereinbarte Sonderzahlungen	5 786	10,8	5 722	10,6	5 786	10,8	5 615	10,2
8	Leistungs- und gewinnabhängige Sonderzahlungen	1 967	3,7	1 014	1,9	1 968	3,7	1 586	2,9
9	Vergütung arbeitsfreier Tage	13 765	25,7	12 822	23,7	13 767	25,7	13 453	24,5
10	Urlaubvergütung	7 802	14,6	7 241	13,4	7 803	14,6	7 789	14,2
11	Gesetzliche Lohn- und Gehaltsfortzahlung im Krankheitsfall 7)	2 298	4,3	2 420	4,5	2 298	4,3	2 124	3,9
12	Zusätzliche Lohn- und Gehaltsfortzahlung im Krankheitsfall	163	0,3	104	0,2	163	0,3	155	0,3
13	Vergütung gesetzl. Feiertage u. sonst. gesetzl. Ausfallzeiten	2 786	5,2	2 520	4,7	2 786	5,2	2 784	5,1
14	Vergütung sonstiger betriebl. oder tarifl. arbeitsfreier Tage	717	1,3	538	1,0	717	1,3	601	1,1
15	Aufwendungen für Vorsorgeeinrichtungen	23 705	44,3	27 208	50,3	23 700	44,2	22 268	40,6
16	Arbeitgeberpflichtbeiträge zur Sozialversicherung	14 387	26,9	14 834	27,4	14 388	26,9	14 441	26,3
17	Rentenversicherungsbeiträge	6 904	12,9	7 043	13,0	6 904	12,9	6 766	12,3
18	Arbeitslosenversicherungsbeiträge	2 324	4,3	2 273	4,2	2 324	4,3	2 309	4,2
19	Kranken- und Pflegeversicherungsbeiträge	4 634	8,7	4 920	9,1	4 633	8,7	4 765	8,7
20	Unfallversicherungsbeiträge	525	1,0	598	1,1	525	1,0	602	1,1
21	Aufwendungen für die betriebliche Altersversorgung	9 141	17,1	12 374	22,9	9 136	17,1	7 800	14,2
22	dar.: Nettozuführung zu den Pensionsrückstellungen 8)	2 929	5,5	5 147	9,5	2 926	5,5	3 070	5,6
23	Aufwendungen für den Vorruhestand	1 363	2,5	203	0,4	1 365	2,5	361	0,7
24	Aufwendungen für sonstige Vorsorgeeinrichtungen	177	0,3	-	-	177	0,3	27	0,0
25	Sonstige Personalnebenkosten	5 866	11,0	2 991	5,5	5 870	11,0	3 647	6,7
26	Entlassungsentschädigungen, betriebliches Kurzarbeitergeld	907	1,7	412	0,8	908	1,7	753	1,4
27	Sonstige gesetzliche Aufwendungen 9)	374	0,7	205	0,4	374	0,7	286	0,5
28	Familienunterstützungen	108	0,2	21	0,0	108	0,2	70	0,1
29	Wohnungsfürsorge	182	0,3	-	-	182	0,3	28	0,1
30	Beihilfen im Krankheitsfall	43	0,1	72	0,1	43	0,1	25	0,0
31	Auslösungen, Trennungsentschädigungen u. ä. 10)	46	0,1	-	-	47	0,1	11	0,0
32	Naturalleistungen	120	0,2	16	0,0	120	0,2	95	0,2
33	Aufwendungen für Belegschaftseinrichtungen	1 107	2,1	788	1,5	1 107	2,1	257	0,5
34	Ausbildungsvergütungen	879	1,6	692	1,3	880	1,6	633	1,2
35	Sonstige Aufwendungen für die berufl. Aus- und Weiterbildung	1 418	2,6	690	1,3	1 419	2,6	1 103	2,0
36	Sonstige Zuwendungen	682	1,3	94	0,2	683	1,3	386	0,7
37	A r b e i t s k o s t e n i n s g e s a m t	108 547	202,7	108 745	201,0	108 547	202,7	104 581	190,7
38	dar.: Löhne und Gehälter 11)	78 976	147,4	78 545	145,2	78 977	147,4	78 666	143,5
	Nachrichtlich:								
39	Erstattete Arbeitskosten nach § 54 AfG u. ä.	1	0,0	-	-	1	0,0	4	0,0
40	Aufwendungen für Zeitarbeitspersonal	84	-	-	-	84	-	117	-
41	Arbeitskosten je geleisteter Stunde	68,09	-	67,33	-	68,10	-	64,75	-

1) Ohne Auszubildende; Teilzeitbeschäftigte wurden entsprechend ihrer geleisteten Arbeitszeit in Vollbeschäftigte umgerechnet.  
2) Des Entgelts für geleistete Arbeit.- 3) Voll- und teilzeitbeschäftigte Arbeitnehmer ohne Auszubildende.- 4) Laufend gezahltes Entgelt für geleistete Arbeitszeit (Jahreslohn- und -gehaltssumme vermindert um die Sonderzahlungen, die Vergütung arbeitsfreier Tage sowie soziale Bestandteile, wie z. B. Verheiraten- und Kinderzuschläge).- 5) Vergütung gesetzlicher Feiertage und sonstiger gesetzlicher Ausfallzeiten, Arbeitgeberpflichtbeiträge zur Renten-, Arbeitslosen-, Kranken- und Pflegeversicherung, Unfallversicherungsbeiträge, gesetzliche Lohn- und Gehaltsfortzahlung sowie sonstige gesetzliche Aufwendungen.- 6) Zahlungen, die im allgemeinen nicht laufend bei jeder Lohn- und Gehaltszahlung geleistet werden.- 7) Bis zur 6. Krankheitswoche.- 8) Differenz der Pensionsrückstellungen nach § 5a EStG am 31.12. und 1.1.1996.- 9) Nach dem Schwerbehindertengesetz, Mutterschutzgesetz, Umlage für das Insolvenzausfallgeld u. ä.- 10) Ohne Ersatz betriebsbedingter Aufwendungen.- 11) Entgelt für geleistete Arbeit, Sonderzahlungen und Vergütung arbeitsfreier Tage.



3 Arbeitskosten je geleisteter Arbeitsstunde im Dienstleistungssektor 1996 nach  
Wirtschaftszweigen und Unternehmensgrößenklassen  
Früheres Bundesgebiet

Wirtschaftszweig	Arbeitskosten je geleisteter Arbeitsstunde in DM							
	Unter- nehmen ins- gesamt	Unternehmen mit ... bis ... Arbeitnehmern 1)						1 000 und mehr
		10 - 49	50 und mehr	50 - 99	100-199	200-499	500-999	
Handel; Instandhaltung und Reparatur von Kraftfahrzeugen und Gebrauchsgütern; Gastgewerbe; Kredit- und Versicherungsgewerbe	46.53	38.79	49.42	43.31	47.57	48.77	49.79	52.00
Handel; Instandhaltung und Reparatur von Kraftfahrzeugen und Gebrauchsgütern	42.11	39.79	43.22	42.32	45.93	44.70	43.07	42.09
Kraftfahrzeughandel; Instandhaltung und Reparatur von Kraftfahr- zeugen; Tankstellen	43.64	41.77	46.52	44.20	48.47	47.67	50.40	43.82
Handel mit Kraftwagen	45.16	42.68	48.90	44.96	50.21	53.13	57.32	•
Instandhaltung und Reparatur von Kraftwagen	42.22	41.89	43.83	40.48	46.96	45.68	•	-
Handel mit Kraftwagenteilen und Zubehör	42.48	42.70	42.40	41.03	45.21	42.39	44.25	39.09
Handel mit Kraftködern, Teilen und Zubehör; Instandhaltung und Reparatur von Kraftködern	40.01	40.51	39.40	•	•	•	-	-
Tankstellen	31.85	30.55	•	•	-	•	•	-
Handelsvermittlung und Großhandel (ohne Handel mit Kraftfahrzeugen)	46.70	43.27	48.44	44.82	49.25	48.81	50.93	50.80
Handelsvermittlung	52.17	47.40	58.39	55.17	67.31	•	•	-
Großhandel	46.61	43.15	48.33	44.60	48.97	48.81	50.92	50.80
Großhandel mit landwirtschaftl. Grundstoffen und lebenden Tieren	41.04	37.26	44.47	43.97	46.38	39.76	•	•
Großhandel mit Nahrungsmitteln, Getränken und Tabakwaren	42.30	36.51	44.62	41.79	43.68	43.82	47.36	47.38
Großhandel mit Gebrauchs- und Verbrauchsgütern	47.31	45.43	48.28	41.75	50.04	53.17	45.48	52.56
Großhandel mit Rohstoffen, Halbwaren, Altmaterial und Reststoffen	46.58	45.31	47.23	44.21	46.54	46.31	60.13	48.92
Großhandel mit Maschinen, Ausrüstungen und Zubehör	52.90	44.15	58.45	52.05	58.85	58.69	59.66	72.27
Sonstiger Großhandel	41.78	37.75	42.48	46.36	43.68	34.73	42.74	44.42
Einzelhandel (ohne Handel mit Kraftfahrzeugen und ohne Tankstellen); Reparatur von Gebrauchsgütern	38.07	34.60	39.16	36.12	36.10	37.83	37.33	40.56
Einzelhandel mit Waren verschiedener Art (in Verkaufsräumen)	38.52	30.08	39.19	34.34	33.17	37.14	38.03	39.85
Facheinzelhandel mit Nahrungsmitteln, Getränken und Tabakwaren (in Verkaufsräumen)	31.03	30.04	32.16	34.15	32.56	32.06	32.99	29.66
Apotheken; Facheinzelhandel mit medizinischen, orthopädischen und kosmetischen Artikeln (in Verkaufsräumen)	34.18	35.96	32.36	23.74	•	•	43.07	32.19
Sonstiger Facheinzelhandel (in Verkaufsräumen)	37.88	35.97	38.96	37.09	36.84	38.39	36.66	42.59
Einzelhandel (nicht in Verkaufsräumen)	42.68	34.38	44.62	43.57	37.87	38.34	42.00	46.42
Reparatur von Gebrauchsgütern	37.69	35.51	40.83	34.79	41.96	•	-	-
Gastgewerbe	30.30	28.25	32.39	31.12	32.03	33.76	33.90	32.38
Hotels, Gasthöfe, Pensionen und Hotels garnis	30.27	28.61	32.61	31.09	32.70	32.29	35.34	32.74
Sonstiges Beherbergungsgewerbe	36.12	34.09	38.33	•	34.99	•	•	-
Restaurants, Cafes, Eisdielen und Imbißhallen	28.59	27.53	29.76	28.10	30.63	34.76	28.28	29.66
Sonstiges Gaststättengewerbe	26.10	26.01	•	•	•	-	-	-
Kantinen und Caterer	34.42	28.18	35.29	30.72	32.06	35.83	•	36.03
Kredit- und Versicherungsgewerbe	64.42	54.90	64.89	55.69	56.33	58.16	64.63	69.53
Kreditgewerbe	63.19	54.79	63.75	55.37	55.29	56.81	63.19	70.58
Kreditinstitute (ohne Spezialkreditinstitute)	63.03	54.31	63.60	54.63	54.79	56.77	62.58	70.58
Sonstige Finanzierungsinstitutionen	76.85	•	76.29	75.47	72.68	•	•	-
Versicherungsgewerbe	68.09	67.93	68.10	64.75	70.18	67.57	70.55	67.81

1) Voll- und teilzeitbeschäftigte Arbeitnehmer ohne Auszubildende.

4 Verbreitung ausgewählter Kostenarten im Dienstleistungssektor  
Früheres

Lfd. Nr.	Ausgewählte Kostenarten	Ausgewählte Arbeitskosten														
		Unternehmen insgesamt			10 - 49					50 und mehr						
					Betrag	Unter- neh- men 3)	Ar- beit- neh- mer 4)	Betrag	Unter- neh- men 3)	Ar- beit- neh- mer 4)	Betrag	Unter- neh- men 3)	Ar- beit- neh- mer 4)			
		DM	%	DM										%	DM	%
Handel; Instandhaltung u. Rep. v. Kraftfahrzeugen u. Ge																
1	Aufwendungen für Ruhegeldzusagen, Pensions-, Unterstüt-	3 020	51.4	78.8	1 117	47.0	54.5	3 448	78.7	87.6						
2	zungskassen, Direktversicherungen	3 578	13.4	49.4	2 271	8.6	12.7	3 674	43.0	62.7						
3	Aufwendungen für betriebliche Ruhegeldzusagen	2 190	8.2	41.9	2 325	4.1	6.5	2 184	33.5	54.7						
4	Rentenzahlungen für betriebliche Ruhegeldzusagen	1 810	12.5	47.1	1 151	8.0	12.0	1 858	40.4	59.7						
5	Nettozuführung zu den Pensionsrückstellungen 5)	1 685	4.2	17.8	947	3.0	4.3	1 736	12.3	22.7						
6	Zuwendungen an Pensionskassen	625	1.0	8.9	729	0.4	0.7	623	4.4	11.8						
7	Zuwendungen an Unterstützungskassen	413	47.3	62.1	540	44.0	50.9	378	68.1	86.2						
8	Beiträge für Direktversicherungen	1 373	1.4	18.0	2 557	0.3	0.5	1 365	8.5	24.3						
9	Aufwendungen für den Vorruhestand	493	13.2	50.3	419	8.3	11.6	438	43.6	64.2						
10	Sonstige Aufwendungen für die Alterssicherung	298	3.9	12.0	534	3.3	3.7	277	8.1	15.0						
11	Aufwendungen für sonstige Vorsorgeeinrichtungen	96	72.4	86.3	82	70.6	75.3	101	83.6	90.3						
12	Zusätzliche Lohn- und Gehaltsfortzahlung im Krankheitsfall	206	1.5	18.1	285	0.3	0.7	206	8.9	24.4						
13	Beihilfen zu den Kosten für Arztleistungen, Kuren u. ä.	274	11.5	47.2	104	7.1	11.1	285	38.4	60.2						
14	Familienunterstützungen	341	0.8	14.7	2 452	0.4	0.6	316	3.5	19.7						
15	Wohnungsfürsorge	911	15.8	60.8	1 354	10.1	14.5	881	51.2	77.2						
16	Entlassungsentschädigungen, Kurzarbeitergeld	285	4.2	19.1	816	3.2	4.3	251	10.3	24.4						
17	Auslösungen, Trennungsentschädigungen	494	6.7	43.0	562	3.3	4.9	432	27.9	56.7						
18	Kantinenkosten, Essensgutscheine u. ä.	459	11.2	30.0	629	9.7	10.4	442	20.6	37.1						
19	Naturalleistungen	225	10.1	45.9	310	5.9	8.2	221	36.0	59.4						
20	Anwerbungskosten	1 547	72.1	84.9	1 569	70.4	74.9	1 540	82.6	88.5						
21	Urlaubsgeld	3 647	71.6	87.7	2 333	69.2	73.5	4 024	86.5	92.8						
22	Sonstige fest vereinbarte Sonderzahlungen	2 280	23.8	61.6	2 479	19.2	24.9	2 256	52.6	74.9						
23	Leistungs- und gewinnabhängige Sonderzahlungen	352	35.2	62.5	239	31.6	36.1	373	57.6	72.1						
24	Vergütung sonst. betriebl. oder tarifl. arbeitsfr. Tage	721	23.1	60.4	540	17.6	23.8	742	57.2	73.6						
25	Sach- und Fremdkosten f. d. berufl. Aus- und Weiterbildung	108	5.2	35.2	191	2.9	4.4	105	19.6	46.4						
26	Aufwendungen für Belegschaftseinrichtungen	105	20.9	66.8	199	14.4	18.7	98	61.6	84.2						
27	Zuschüsse zum Mutterschaftsgeld	147	99.8	99.9	132	99.8	99.8	153	99.8	99.3						
28	Sonstige gesetzliche Aufwendungen	400	16.1	46.1	482	12.7	15.4	392	37.6	57.2						
29	Sonstige direkte Zuwendungen	844	4.3	26.0	4 600	2.7	4.1	678	18.6	33.9						
	Aufwendungen für Zeitarbeitspersonal															
Handel; Instandhaltung und Reparatur von																
1	Aufwendungen für Ruhegeldzusagen, Pensions-, Unterstüt-	1 372	53.3	77.7	1 053	49.5	56.3	1 467	78.5	87.6						
2	zungskassen, Direktversicherungen	1 819	12.9	42.0	2 259	9.1	12.9	1 772	38.3	55.6						
3	Aufwendungen für betriebliche Ruhegeldzusagen	1 242	7.5	34.7	2 462	4.2	6.2	1 167	29.3	47.9						
4	Rentenzahlungen für betriebliche Ruhegeldzusagen	846	12.0	39.5	1 134	8.5	12.2	815	35.5	52.3						
5	Nettozuführung zu den Pensionsrückstellungen 5)	458	2.5	9.7	985	2.0	2.6	409	6.3	13.0						
6	Zuwendungen an Pensionskassen	467	0.7	8.8	800	0.3	0.5	462	3.2	12.7						
7	Zuwendungen an Unterstützungskassen	323	49.4	66.7	517	46.3	52.7	258	70.3	73.2						
8	Beiträge für Direktversicherungen	570	0.4	2.4	3 387	0.2	0.3	455	1.3	3.4						
9	Aufwendungen für den Vorruhestand	145	11.8	39.7	324	8.3	11.0	127	35.3	53.1						
10	Sonstige Aufwendungen für die Alterssicherung	201	3.2	7.1	568	2.9	3.1	143	5.5	8.9						
11	Aufwendungen für sonstige Vorsorgeeinrichtungen	87	73.4	83.5	84	72.2	76.0	88	81.3	87.0						
12	Zusätzliche Lohn- und Gehaltsfortzahlung im Krankheitsfall	17	0.3	5.0	128	0.1	0.4	14	1.6	7.1						
13	Beihilfen zu den Kosten für Arztleistungen, Kuren u. ä.	44	9.3	35.2	71	6.4	9.7	41	28.6	47.2						
14	Familienunterstützungen	145	0.5	8.4	3 444	0.3	0.5	83	1.3	12.0						
15	Wohnungsfürsorge	907	16.4	57.5	1 434	11.1	15.2	859	51.7	77.2						
16	Entlassungsentschädigungen, Kurzarbeitergeld	337	4.8	18.3	860	3.8	4.9	289	11.3	24.6						
17	Auslösungen, Trennungsentschädigungen	291	5.5	33.3	372	2.9	4.3	288	23.5	46.8						
18	Kantinenkosten, Essensgutscheine u. ä.	615	7.9	19.9	385	6.8	7.5	646	15.1	25.7						
19	Naturalleistungen	220	9.1	38.3	351	5.6	7.7	211	32.6	52.5						
20	Anwerbungskosten	1 613	77.1	89.6	1 698	75.2	79.0	1 580	89.9	94.5						
21	Urlaubsgeld	2 531	75.6	85.7	2 246	74.4	76.9	2 645	83.8	89.8						
22	Sonstige fest vereinbarte Sonderzahlungen	1 804	24.1	54.5	2 574	20.5	25.4	1 670	48.3	68.0						
23	Leistungs- und gewinnabhängige Sonderzahlungen	206	35.2	54.2	215	32.9	36.4	203	50.7	62.6						
24	Vergütung sonst. betriebl. oder tarifl. arbeitsfr. Tage	331	21.9	50.8	403	17.8	22.7	319	49.6	64.0						
25	Sach- und Fremdkosten f. d. berufl. Aus- und Weiterbildung	74	4.3	24.4	210	2.8	4.4	66	14.3	33.7						
26	Aufwendungen für Belegschaftseinrichtungen	94	18.6	59.1	200	13.3	16.8	84	54.3	78.8						
27	Zuschüsse zum Mutterschaftsgeld	138	99.9	99.9	131	99.9	99.8	141	99.3	100.0						
28	Sonstige gesetzliche Aufwendungen	295	15.2	36.9	482	12.8	14.7	268	31.3	47.3						
29	Sonstige direkte Zuwendungen	898	5.2	25.1	4 371	3.0	4.5	690	19.9	34.7						
	Aufwendungen für Zeitarbeitspersonal															

1) Ohne Auszubildende; Teilzeitbeschäftigte wurden entsprechend ihrer geleisteten Arbeitszeit in Vollbeschäftigte umgerechnet.-  
Unternehmen.- 4) Anteil der Arbeitnehmer in Unternehmen mit derartigen Aufwendungen an den Arbeitnehmern insgesamt.- 5) Differenz

1996 nach Wirtschaftszweigen und Unternehmensgrößenklassen  
Bundesgebiet

je vollbeschäftigten Arbeitnehmer 1) in Unternehmen mit derartigen Aufwendungen

Unternehmen mit ... bis ... Arbeitnehmern 2)

50 - 99			100 - 199			200 - 499			500 - 999			1 000 und mehr			Lfd. Nr.
Betrag	Unter- nehmen 3)	Ar- beit- nehmer 4)	Betrag	Unter- nehmen 3)	Ar- beit- nehmer 4)	Betrag	Unter- nehmen 3)	Ar- beit- nehmer 4)	Betrag	Unter- nehmen 3)	Ar- beit- nehmer 4)	Betrag	Unter- nehmen 3)	Ar- beit- nehmer 4)	
DM	%		DM	%		DM	%		DM	%		DM	%		
brauchsgütern; Gastgewerbe; Kredit- u. Versicherungsgewerbe															
1 377	74.5	75.5	2 216	83.0	84.2	2 350	81.7	81.8	3 295	83.5	85.0	4 619	90.7	95.0	1
1 685	35.5	36.9	2 721	48.3	49.2	2 632	52.5	53.9	4 288	49.8	53.0	4 247	68.4	80.0	2
1 300	24.7	25.9	1 910	40.2	41.4	1 400	43.3	44.4	2 503	43.5	46.7	2 434	62.2	72.9	3
827	33.2	34.5	1 174	46.0	46.7	1 577	49.0	50.5	2 195	46.8	50.2	2 114	64.8	76.8	4
841	10.0	10.4	898	13.1	13.2	1 459	14.9	15.0	1 191	15.3	16.3	2 028	24.7	33.5	5
1 494	3.4	3.7	896	4.0	4.2	781	5.2	5.5	1 349	7.1	7.3	460	13.7	19.7	6
409	66.8	67.2	499	73.2	74.0	368	66.4	65.6	346	64.6	65.9	343	67.4	64.0	7
992	2.7	3.0	781	11.5	12.0	768	15.1	16.1	1 319	18.2	20.3	1 521	29.8	38.1	8
328	33.4	34.7	483	49.0	50.1	896	60.1	62.6	842	58.9	62.3	332	67.7	78.1	9
542	5.7	6.3	318	9.9	9.9	329	11.2	11.4	236	10.0	11.0	244	14.7	21.5	10
89	80.9	81.3	103	83.2	83.9	100	87.9	88.7	108	91.9	92.5	101	94.0	94.7	11
251	3.1	3.4	268	8.3	8.9	294	20.5	22.0	245	23.7	25.5	172	27.7	35.5	12
126	28.8	30.2	221	42.1	43.5	589	55.5	57.1	399	52.0	54.1	211	63.9	76.6	13
233	1.1	1.1	454	2.4	2.6	489	7.1	7.4	233	9.2	10.0	308	23.2	37.1	14
869	37.1	38.6	1 067	58.0	60.3	1 025	68.5	70.6	772	84.0	84.3	839	90.4	93.9	15
804	6.9	7.4	874	11.4	11.2	508	13.1	13.3	261	16.6	17.0	139	30.2	39.2	16
358	15.7	16.7	382	31.5	33.5	446	46.5	49.7	479	56.5	60.9	528	61.5	76.5	17
434	15.2	15.9	313	19.4	19.6	317	31.1	33.2	282	35.8	37.9	521	41.6	49.4	18
321	24.4	25.8	384	42.1	43.6	291	51.7	53.4	285	58.9	61.2	153	67.0	75.6	19
1 501	80.7	80.4	1 457	80.7	81.6	1 480	86.9	87.6	1 488	91.6	92.2	1 606	93.1	92.2	20
2 863	83.9	84.4	3 508	86.3	87.2	4 304	90.9	91.3	4 278	93.6	93.5	4 292	97.0	97.1	21
2 101	42.3	42.9	2 504	55.8	56.7	2 341	69.1	70.8	2 190	70.2	72.5	2 228	86.5	91.6	22
283	51.4	52.1	370	60.2	61.6	360	66.4	68.6	401	70.9	71.2	387	72.9	82.5	23
592	49.3	51.8	689	62.6	64.4	714	65.9	68.8	752	65.7	69.7	786	79.0	85.5	24
113	11.5	12.4	123	16.6	18.0	89	35.5	38.3	97	43.7	47.4	108	54.9	67.0	25
109	49.0	49.7	100	65.4	67.6	104	81.3	83.2	99	91.1	91.8	93	94.9	97.3	26
149	99.9	99.9	148	99.9	100.0	149	99.2	99.3	141	100.0	100.0	160	100.0	100.0	27
381	29.9	31.5	440	39.4	39.3	391	50.5	52.1	352	52.7	54.3	395	61.7	72.3	28
1 025	12.4	13.1	1 170	19.9	21.3	1 045	29.2	30.2	724	34.2	36.9	482	34.9	44.0	29
Kraftfahrzeugen und Gebrauchsgütern															
1 002	73.7	75.0	1 768	82.4	84.1	1 315	87.4	87.8	1 672	83.4	85.6	1 528	91.5	94.7	1
1 292	33.0	34.4	2 622	42.6	43.5	1 741	47.3	49.2	2 734	39.7	43.2	1 529	62.1	75.1	2
1 170	21.8	23.0	1 891	36.0	37.1	959	41.0	42.2	1 742	37.5	41.0	969	56.8	66.5	3
551	30.4	31.7	1 082	39.9	40.6	992	43.9	45.5	1 166	36.5	40.0	705	58.8	71.5	4
937	4.5	4.5	633	6.4	6.1	885	7.2	7.9	266	12.8	13.3	296	23.5	20.9	5
1 864	2.5	2.8	545	2.9	3.0	677	4.4	4.6	1 057	5.4	5.7	338	12.7	25.7	6
313	66.9	67.9	387	74.0	75.2	260	76.4	76.1	204	73.8	76.3	206	72.3	72.6	7
768	0.0	0.0	1 087	2.9	2.7	780	2.6	2.7	1 339	2.2	2.6	153	4.0	5.6	8
210	29.1	30.6	165	40.3	41.3	173	45.7	47.5	94	42.6	45.0	100	57.8	71.3	9
457	3.8	4.5	377	7.6	7.6	105	7.6	7.8	42	8.0	8.7	74	7.0	11.8	10
86	79.8	80.0	101	80.4	81.2	98	83.4	84.1	83	91.2	91.6	82	92.0	91.7	11
67	0.9	1.1	104	1.2	1.2	41	2.6	2.8	16	5.7	6.8	8	6.0	13.5	12
42	22.0	23.2	58	32.6	33.8	40	42.2	43.4	27	36.5	38.5	42	49.7	66.0	13
155	0.4	0.5	131	1.2	1.2	175	2.1	2.3	68	4.1	3.7	79	11.5	27.1	14
875	37.8	39.5	1 075	61.5	64.3	1 120	70.3	73.5	798	88.3	88.9	744	94.5	95.4	15
845	8.1	8.7	959	13.1	13.3	620	14.6	14.8	325	18.9	18.8	111	29.7	40.9	16
327	14.6	15.7	341	30.3	32.7	391	36.8	39.8	314	42.3	46.6	245	48.7	67.6	17
391	12.5	13.4	321	14.4	14.5	279	20.3	22.7	241	26.9	27.6	924	28.0	35.4	18
360	23.1	24.4	438	41.8	42.9	362	45.4	47.8	207	48.6	50.4	83	60.7	70.2	19
1 535	88.0	88.1	1 549	90.0	91.0	1 644	93.8	93.9	1 568	95.5	96.4	1 566	98.0	98.1	20
2 366	81.9	82.2	2 579	83.2	84.1	2 615	86.9	86.9	2 517	92.6	92.6	2 814	96.0	95.4	21
1 839	41.0	41.3	2 609	51.9	53.2	2 315	61.0	62.7	1 885	61.2	63.4	1 209	62.5	68.0	22
224	48.0	48.5	270	51.4	52.9	249	53.4	55.8	233	63.5	63.2	159	63.1	74.3	23
332	45.3	47.0	395	55.1	57.1	380	52.3	55.5	379	53.0	57.7	266	70.2	78.8	24
117	10.5	11.3	128	13.6	14.7	109	20.9	23.2	85	29.1	32.5	44	38.8	54.3	25
97	43.0	43.6	82	58.4	60.7	96	73.6	76.0	85	90.4	91.2	78	93.5	97.1	26
147	99.9	99.9	148	100.0	100.0	155	100.0	100.0	144	100.0	100.0	129	100.0	100.0	27
360	27.1	28.5	370	32.2	32.4	338	39.6	41.5	244	41.3	42.1	219	51.9	64.3	28
968	13.8	14.6	1 169	22.9	24.6	1 019	35.0	36.5	733	28.1	31.0	456	34.9	47.0	29

2) Voll- und teilzeitbeschäftigte Arbeitnehmer ohne Auszubildende.- 3) Anteil der Unternehmen mit derartigen Aufwendungen an allen der Pensionsrückstellungen nach § 6a EStG am 31.12. und 1.1.1996.

4 Verbreitung ausgewählter Kostenarten im Dienstleistungssektor  
Früheres

Lfd. Nr.	Ausgewählte Kostenarten	Ausgewählte Arbeitskosten								
		Unternehmen insgesamt			10 - 49			50 und mehr		
		Betrag	Unter- neh- men 3)	Ar- beit- neh- mer 4)	Betrag	Unter- neh- men 3)	Ar- beit- neh- mer 4)	Betrag	Unter- neh- men 3)	Ar- beit- neh- mer 4)
		DM	%		DM	%		DM	%	
										Gastge
1	Aufwendungen für Ruhegeldzusagen, Pensions-, Unterstüt-	564	29.8	56.9	481	28.1	32.0	595	58.8	81.4
2	zungskassen, Direktversicherungen	785	2.2	21.9	1 013	1.5	2.0	774	14.5	41.5
3	Aufwendungen für betriebliche Ruhegeldzusagen	328	0.9	15.1	345	0.5	0.9	325	9.2	29.1
4	Rentenzahlungen für betriebliche Ruhegeldzusagen	779	2.0	15.8	1 020	1.5	1.7	765	12.1	29.6
5	Nettozuführung zu den Pensionsrückstellungen 5)	626	1.1	4.5	1 179	1.1	1.6	505	2.1	7.4
6	Zuwendungen an Pensionskassen	263	0.2	3.0	118	0.1	0.3	272	2.1	5.6
7	Zuwendungen an Unterstützungskassen	217	28.9	51.9	371	27.6	30.8	152	51.0	72.8
8	Beiträge für Direktversicherungen	2 944	0.1	0.1	2 944	0.1	0.3	-	-	-
9	Aufwendungen für den Vorruhestand	475	4.4	20.0	1 888	3.6	5.3	263	19.6	34.4
10	Sonstige Aufwendungen für die Alterssicherung	145	3.1	4.9	312	3.0	3.5	52	3.8	6.2
11	Aufwendungen für sonstige Vorsorgeeinrichtungen	84	60.1	73.5	72	59.7	65.8	93	68.2	81.1
12	Zusätzliche Lohn- und Gehaltsfortzahlung im Krankheitsfall	62	0.5	4.0	279	0.3	1.0	31	3.8	7.0
13	Beihilfen zu den Kosten für Arztleistungen, Kuren u. ä.	147	4.0	24.6	230	3.1	4.9	137	20.3	44.0
14	Familienunterstützungen	442	0.9	2.8	968	0.8	1.7	261	2.4	3.9
15	Wohnungsfürsorge	515	7.0	42.7	666	4.9	10.4	494	43.8	74.4
16	Entlassungsentschädigungen, Kurzarbeitergeld	125	0.8	8.1	104	0.6	1.3	127	3.4	14.8
17	Auslösungen, Trennungsentschädigungen	605	6.0	25.3	1 138	5.1	8.0	507	21.8	42.3
18	Kantinenkosten, Essensgutscheine u. ä.	866	22.4	29.2	1 155	22.2	24.8	656	27.5	33.5
19	Naturalleistungen	97	8.5	34.3	157	6.6	10.3	87	41.7	57.9
20	Anwerbungskosten	725	57.6	80.7	597	55.8	66.1	812	89.7	95.1
21	Urlaubsgeld	1 515	43.2	70.5	1 267	40.9	47.3	1 639	83.9	93.3
22	Sonstige fest vereinbarte Sonderzahlungen	672	9.9	39.8	858	8.4	12.9	637	36.4	66.1
23	Leistungs- und gewinnabhängige Sonderzahlungen	252	19.2	40.5	188	18.0	20.7	273	39.8	58.9
24	Vergütung sonst. betriebl. oder tarifi. arbeitsfr. Tage	202	9.1	40.2	269	7.5	13.4	189	36.8	66.6
25	Sach- und Fremdkosten f. d. berufl. Aus- und Weiterbildung	94	4.3	22.0	110	3.1	4.7	92	25.5	39.1
26	Aufwendungen für Belegschaftseinrichtungen	84	17.8	47.4	169	15.9	22.4	59	51.1	72.0
27	Zuschüsse zum Mutterschaftsgeld	118	99.5	99.3	119	99.5	99.6	116	98.8	99.1
28	Sonstige gesetzliche Aufwendungen	273	10.0	27.9	487	8.5	11.8	217	37.0	43.8
29	Sonstige direkte Zuwendungen	1 922	2.4	23.3	8 496	1.6	2.6	1 542	17.0	43.7
	Aufwendungen für Zeitarbeitspersonal									
										Kredit- und Versi
1	Aufwendungen für Ruhegeldzusagen, Pensions-, Unterstüt-	7 584	87.8	88.8	2 588	90.4	93.5	7 839	86.5	88.6
2	zungskassen, Direktversicherungen	6 472	55.0	78.8	2 522	38.2	44.3	6 578	69.5	80.5
3	Aufwendungen für betriebliche Ruhegeldzusagen	3 631	42.2	70.5	1 960	25.4	29.7	3 665	56.7	72.5
4	Rentenzahlungen für betriebliche Ruhegeldzusagen	3 260	53.0	77.3	1 264	36.0	42.3	3 311	67.7	79.6
5	Nettozuführung zu den Pensionsrückstellungen 5)	2 469	40.3	44.8	877	43.0	45.8	2 548	38.1	44.7
6	Zuwendungen an Pensionskassen	1 023	8.1	10.8	729	6.4	6.1	1 031	9.5	11.0
7	Zuwendungen an Unterstützungskassen	800	70.7	52.3	1 044	77.3	82.0	781	65.0	50.8
8	Beiträge für Direktversicherungen	1 454	21.9	67.5	1 284	2.8	4.1	1 454	38.4	70.5
9	Aufwendungen für den Vorruhestand	933	62.5	89.4	311	39.4	43.8	947	82.4	91.6
10	Sonstige Aufwendungen für die Alterssicherung	374	17.6	28.3	570	15.9	16.5	369	19.2	28.8
11	Aufwendungen für sonstige Vorsorgeeinrichtungen	123	94.5	98.1	79	91.9	92.5	125	96.8	98.4
12	Zusätzliche Lohn- und Gehaltsfortzahlung im Krankheitsfall	254	22.3	59.5	506	3.9	5.9	253	38.2	62.1
13	Beihilfen zu den Kosten für Arztleistungen, Kuren u. ä.	545	68.2	87.9	173	53.3	60.8	558	81.1	89.2
14	Familienunterstützungen	468	6.7	36.1	861	0.3	0.4	468	12.2	37.8
15	Wohnungsfürsorge	988	33.1	74.8	1 329	11.8	15.5	985	51.5	77.6
16	Entlassungsentschädigungen, Kurzarbeitergeld	189	5.3	24.5	163	1.7	1.8	189	8.5	25.6
17	Auslösungen, Trennungsentschädigungen	735	27.6	75.8	652	5.9	7.7	736	46.4	79.1
18	Kantinenkosten, Essensgutscheine u. ä.	249	28.5	58.9	293	16.2	20.6	248	39.2	60.7
19	Naturalleistungen	252	29.6	70.8	212	9.4	10.7	252	47.1	73.7
20	Anwerbungskosten	1 595	38.4	72.9	2 099	21.5	23.0	1 587	53.1	75.4
21	Urlaubsgeld	6 867	95.6	98.4	5 447	93.3	94.5	6 933	97.6	98.6
22	Sonstige fest vereinbarte Sonderzahlungen	3 332	62.1	88.4	2 881	48.6	53.8	3 345	73.7	90.1
23	Leistungs- und gewinnabhängige Sonderzahlungen	608	83.8	92.8	491	77.7	81.8	613	89.0	93.3
24	Vergütung sonst. betriebl. oder tarifi. arbeitsfr. Tage	1 389	83.6	93.5	1 468	73.7	78.3	1 386	92.3	94.2
25	Sach- und Fremdkosten f. d. berufl. Aus- und Weiterbildung	143	21.3	70.0	81	2.5	3.5	143	37.7	73.2
26	Aufwendungen für Belegschaftseinrichtungen	127	68.1	94.5	238	35.6	43.6	125	92.4	97.0
27	Zuschüsse zum Mutterschaftsgeld	183	99.7	99.8	191	99.7	99.7	183	99.7	99.8
28	Sonstige gesetzliche Aufwendungen	556	49.5	77.7	476	35.8	42.9	558	61.5	79.4
29	Sonstige direkte Zuwendungen	453	8.6	29.4	284	2.1	3.0	454	14.2	30.7
	Aufwendungen für Zeitarbeitspersonal									

1) Ohne Auszubildende; Teilzeitbeschäftigte wurden entsprechend ihrer geleisteten Arbeitszeit in Vollbeschäftigte umgerechnet.-  
Unternehmen.- 4) Anteil der Arbeitnehmer in Unternehmen mit derartigen Aufwendungen an den Arbeitnehmern insgesamt.- 5) Differenz

je vollbeschäftigten Arbeitnehmer 1) in Unternehmen mit derartigen Aufwendungen

Unternehmen mit ... bis ... Arbeitnehmern 2)															Lfd. Nr.
50 - 99			100 - 199			200 - 499			500 - 999			1 000 und mehr			
Betrag	Unter- neh- men 3)	Ar- beit- neh- mer 4)	Betrag	Unter- neh- men 3)	Ar- beit- neh- mer 4)	Betrag	Unter- neh- men 3)	Ar- beit- neh- mer 4)	Betrag	Unter- neh- men 3)	Ar- beit- neh- mer 4)	Betrag	Unter- neh- men 3)	Ar- beit- neh- mer 4)	
DM	%		DM	%		DM	%		DM	%		DM	%		
werbe															
251	51.5	50.6	243	64.5	85.0	457	67.5	71.5	296	94.8	94.1	812	95.2	98.1	1
38	7.1	7.3	425	19.5	18.8	502	29.2	33.5	506	31.2	24.9	886	57.1	66.3	2
230	3.9	3.7	517	10.7	11.4	401	23.0	25.8	198	20.8	15.1	316	42.3	47.8	3
0	6.5	6.8	119	18.5	17.4	268	21.6	24.2	447	26.0	21.5	975	33.3	45.2	4
-	-	-	105	1.9	2.3	973	10.0	11.8	398	15.6	17.5	425	4.8	8.5	5
2 969	1.6	1.5	-	-	-	-	-	-	156	15.6	19.9	100	14.3	7.1	6
174	46.9	45.9	130	58.6	58.5	101	42.1	43.4	81	63.6	64.9	167	90.5	96.1	7
-	-	-	-	-	-	-	-	-	-	-	-	-	-	-	8
780	15.2	13.8	561	21.3	21.9	795	33.1	35.2	63	31.2	29.9	98	38.1	47.0	9
717	1.2	0.9	57	4.9	5.1	82	15.4	13.5	-	-	-	11	14.3	8.4	10
67	65.7	66.8	82	64.4	62.8	93	86.6	88.4	62	58.4	58.9	106	90.5	94.7	11
4	0.7	0.8	54	4.8	4.5	39	22.9	20.2	-	-	-	25	4.8	8.5	12
15	15.3	18.6	18	14.7	14.2	668	36.8	36.8	71	58.4	52.0	37	52.4	62.2	13
183	0.9	0.9	235	1.9	2.0	91	7.8	6.2	596	10.4	11.1	123	9.5	3.6	14
394	33.5	33.8	381	48.6	53.9	291	67.5	67.5	344	84.4	83.2	585	90.5	96.3	15
-	-	-	315	5.8	5.2	154	9.6	9.6	-	-	-	116	33.3	27.8	16
861	10.8	11.1	836	38.4	42.9	729	44.5	47.6	719	46.8	38.5	337	38.1	54.9	17
954	27.2	25.7	789	21.8	19.9	817	26.8	23.2	992	48.1	52.7	438	42.9	38.6	18
94	34.0	37.4	114	47.9	53.0	111	61.3	60.1	77	63.6	55.6	77	66.7	67.7	19
656	88.5	88.8	664	90.4	92.3	708	92.4	97.0	682	94.8	94.4	957	95.2	98.2	20
1 604	82.5	84.1	1 526	80.7	81.6	1 697	88.5	93.2	1 690	94.8	93.9	1 653	100.0	100.0	21
528	25.2	25.1	481	44.3	42.4	671	59.8	61.7	949	79.2	73.5	608	81.0	88.7	22
158	30.1	29.3	272	49.0	50.1	279	65.1	63.5	197	88.8	59.5	304	61.9	74.4	23
124	26.8	30.1	179	43.9	46.5	167	59.8	64.2	383	63.6	61.2	175	81.0	88.6	24
68	17.4	18.5	138	31.3	34.1	134	50.3	53.1	154	31.2	26.0	70	61.9	48.4	25
84	40.6	40.1	75	57.4	53.9	46	79.0	80.1	51	84.4	80.0	55	90.5	84.9	26
121	100.0	100.0	118	98.8	100.0	120	90.4	91.5	141	100.0	100.0	107	100.0	100.0	27
288	33.5	36.5	395	41.9	42.9	224	40.2	36.8	263	48.1	47.7	143	52.4	47.8	28
1 784	9.8	11.0	2 046	23.5	25.3	3 596	30.7	33.5	2 810	32.5	29.0	1 125	52.4	67.5	29
cherungsgewerbe															
3 440	32.0	91.5	3 892	89.1	88.4	4 953	71.9	71.5	6 928	82.2	82.7	9 780	88.3	95.0	1
2 931	68.0	66.4	3 032	73.7	74.0	4 022	65.0	65.0	6 154	74.6	75.1	8 026	82.0	89.2	2
1 653	53.2	53.6	2 002	61.1	61.5	2 152	50.6	50.5	3 645	59.9	61.5	4 297	75.7	86.0	3
1 646	63.7	64.3	1 393	72.4	72.7	2 435	63.0	62.7	3 332	72.5	73.3	3 887	82.0	89.2	4
792	47.8	49.0	1 042	38.1	38.3	1 777	31.3	28.8	2 345	20.9	21.9	3 030	30.6	55.9	5
802	10.2	10.2	1 287	8.9	9.1	896	7.4	7.9	1 914	9.7	10.7	866	15.3	12.5	6
980	75.1	74.7	929	74.1	73.5	719	49.1	48.2	841	44.5	46.1	713	54.1	46.5	7
994	20.3	21.2	721	43.1	44.5	767	42.7	43.2	1 318	55.7	56.6	1 644	82.0	92.2	8
575	68.5	69.1	979	84.5	84.4	1 533	93.1	93.9	1 520	98.6	99.3	618	91.0	92.6	9
646	19.3	19.7	254	18.7	18.2	531	17.9	17.9	430	16.0	16.7	331	28.8	38.0	10
112	95.8	96.1	111	96.9	96.8	105	97.3	97.4	156	97.9	98.3	127	98.2	99.2	11
322	17.5	17.7	293	33.0	34.6	327	56.9	58.4	290	66.5	64.8	221	71.2	72.1	12
286	76.2	75.9	448	80.2	80.9	1 114	85.0	85.2	749	85.4	84.3	398	91.9	94.5	13
283	5.3	4.8	649	6.3	7.0	584	17.2	17.3	265	20.3	22.0	474	46.8	56.7	14
1 069	34.9	35.9	1 199	48.2	48.9	903	64.0	65.3	771	74.6	75.6	1 024	82.9	91.3	15
253	3.3	3.7	365	6.7	5.9	251	10.6	10.9	111	13.9	15.6	186	30.6	38.3	16
353	24.9	25.3	385	34.1	34.1	486	66.6	68.5	628	89.2	91.0	852	89.2	92.8	17
279	24.3	24.8	247	35.6	35.7	326	53.6	54.2	241	53.7	55.8	230	65.7	72.0	18
291	26.8	27.4	283	42.2	43.8	206	63.5	63.2	298	81.2	82.4	248	78.4	84.8	19
1 276	32.8	32.9	1 228	47.4	48.9	1 192	72.1	74.7	1 443	82.5	83.8	1 783	83.8	82.5	20
5 817	96.3	96.9	6 412	98.0	98.2	7 344	99.5	99.6	7 872	95.8	95.1	6 789	96.2	99.3	21
3 449	59.8	60.9	2 510	71.3	71.1	2 499	86.8	87.0	2 728	88.8	89.8	3 812	94.6	97.5	22
501	89.7	84.0	565	92.2	91.9	491	93.1	93.4	650	87.7	88.0	661	92.8	95.8	23
1 435	90.2	90.7	1 332	92.0	91.4	1 126	94.6	94.3	1 220	93.8	93.8	1 510	94.6	95.2	24
123	14.1	15.2	112	23.4	25.3	72	63.6	65.3	103	77.8	78.6	170	82.9	88.5	25
150	88.9	88.9	141	90.7	91.4	122	97.5	97.3	130	93.7	94.4	119	98.2	99.3	26
174	100.0	100.0	152	100.0	100.0	140	98.8	98.9	135	100.0	100.0	214	100.0	100.0	27
494	44.8	45.9	562	63.1	63.0	457	74.1	73.7	470	78.5	78.6	607	81.1	87.8	28
1 086	5.4	5.5	704	9.1	10.0	652	17.0	18.0	566	48.0	49.2	385	31.5	36.3	29

2) Voll- und teilzeitbeschäftigte Arbeitnehmer ohne Auszubildende.- 3) Anteil der Unternehmen mit derartigen Aufwendungen an allen der Pensionsrückstellungen nach § 6a EStG am 31.12. und 1.1.1996.

5 Quintile ausgewählter Kostenarten im Dienst  
Früheres

Lfd. Nr.	Kostenart	Insgesamt	1. Quintil	
			Wert	Durchschnitts- wert
			DM	

Handel; Instandhaltung u. Rep. v. Kraftfahrzeugen u. Ge

1	Aufwendungen fuer Ruhegeldzusagen, Pensions-, Unterstützungskassen, Direktversicherungen	3 020	127	111-
2	Aufwendungen für betriebliche Ruhegeldzusagen	3 578	196	271-
3	Rentenzahlungen für betriebliche Ruhegeldzusagen	2 190	159	72
4	Nettozuführung zu den Pensionsrückstellungen 2)	1 810	0	654-
5	Zuwendungen an Pensionskassen	1 685	85	17
6	Zuwendungen an Unterstützungskassen	625	7	5
7	Beiträge für Direktversicherungen	413	60	30
8	Aufwendungen für den Vorruhestand	1 373	446	177
9	Sonstige Aufwendungen für die Alterssicherung	493	13	4
10	Aufwendungen für sonstige Vorsorgeeinrichtungen	298	7	4
11	Zusätzl. Lohn- und Gehaltsfortzahlung im Krankheitsfall	96	42	21
12	Beihilfen zu den Kosten für Arztleistungen, Kuren u. ä.	206	10	7
13	Familienunterstützungen	274	14	6
14	Wohnungsfürsorge	341	13	4
15	Entlassungsentschädigungen, Kurzarbeitergeld	911	90	50
16	Auslösungen, Trennungsentschädigungen	286	8	4
17	Kantinenkosten, Essensgutscheine u. ä.	494	86	27
18	Naturalleistungen	459	62	36
19	Anwerbungskosten	225	26	14
20	Urlaubsgeld	1 547	657	454
21	Sonstige fest vereinbarte Sonderzahlungen	3 647	1 574	1 023
22	Leistungs- und gewinnabhängige Sonderzahlungen	2 280	364	157
23	Vergütung sonstiger betriebl. oder tarifl. arbeitsfreier Tage	352	72	35
24	Sach- und Fremdkosten für die berufl. Aus- und Weiterbildung	721	107	50
25	Aufwendungen für Belegschaftseinrichtungen	108	22	9
26	Zuschüsse zum Mutterschaftsgeld	105	51	32
27	Sonstige gesetzliche Aufwendungen	147	71	45
28	Sonstige direkte Zuwendungen	400	63	32
29	Aufwendungen für Zeitarbeitspersonal	844	60	22

Handel; Instandhaltung und Reparatur von

1	Aufwendungen fuer Ruhegeldzusagen, Pensions-, Unterstützungskassen, Direktversicherungen	1 372	98	120-
2	Aufwendungen für betriebliche Ruhegeldzusagen	1 819	109	329-
3	Rentenzahlungen für betriebliche Ruhegeldzusagen	1 242	106	53
4	Nettozuführung zu den Pensionsrückstellungen 2)	846	14-	761-
5	Zuwendungen an Pensionskassen	458	4	1
6	Zuwendungen an Unterstützungskassen	467	7	4
7	Beiträge für Direktversicherungen	323	63	33
8	Aufwendungen für den Vorruhestand	570	3	2
9	Sonstige Aufwendungen für die Alterssicherung	145	5	2
10	Aufwendungen für sonstige Vorsorgeeinrichtungen	201	5	1
11	Zusätzl. Lohn- und Gehaltsfortzahlung im Krankheitsfall	87	40	21
12	Beihilfen zu den Kosten für Arztleistungen, Kuren u. ä.	17	3	2
13	Familienunterstützungen	44	7	4
14	Wohnungsfürsorge	145	1	1
15	Entlassungsentschädigungen, Kurzarbeitergeld	907	88	47
16	Auslösungen, Trennungsentschädigungen	337	6	3
17	Kantinenkosten, Essensgutscheine u. ä.	291	34	16
18	Naturalleistungen	615	62	34
19	Anwerbungskosten	220	22	13
20	Urlaubsgeld	1 613	1 008	714
21	Sonstige fest vereinbarte Sonderzahlungen	2 531	1 470	949
22	Leistungs- und gewinnabhängige Sonderzahlungen	1 804	339	147
23	Vergütung sonstiger betriebl. oder tarifl. arbeitsfreier Tage	206	43	23
24	Sach- und Fremdkosten für die berufl. Aus- und Weiterbildung	331	73	34
25	Aufwendungen für Belegschaftseinrichtungen	74	10	4
26	Zuschüsse zum Mutterschaftsgeld	94	43	26
27	Sonstige gesetzliche Aufwendungen	138	76	49
28	Sonstige direkte Zuwendungen	295	41	21
29	Aufwendungen für Zeitarbeitspersonal	898	60	18

Kraftfahrzeughandel; Instandhaltung und

1	Aufwendungen fuer Ruhegeldzusagen, Pensions-, Unterstützungskassen, Direktversicherungen	862	150	237-
2	Aufwendungen für betriebliche Ruhegeldzusagen	1 166	233	829-
3	Rentenzahlungen für betriebliche Ruhegeldzusagen	816	160	77
4	Nettozuführung zu den Pensionsrückstellungen 2)	545	4-	1 158-
5	Zuwendungen an Pensionskassen	328	24	17
6	Zuwendungen an Unterstützungskassen	1 311	193	96
7	Beiträge für Direktversicherungen	361	112	64
8	Aufwendungen für den Vorruhestand	423	93	52
9	Sonstige Aufwendungen für die Alterssicherung	172	10	5
10	Aufwendungen für sonstige Vorsorgeeinrichtungen	431	12	6
11	Zusätzl. Lohn- und Gehaltsfortzahlung im Krankheitsfall	101	40	26
12	Beihilfen zu den Kosten für Arztleistungen, Kuren u. ä.	31	9	7
13	Familienunterstützungen	48	6	4
14	Wohnungsfürsorge	163	25	3
15	Entlassungsentschädigungen, Kurzarbeitergeld	983	121	68
16	Auslösungen, Trennungsentschädigungen	446	78	45
17	Kantinenkosten, Essensgutscheine u. ä.	335	42	23
18	Naturalleistungen	264	45	26
19	Anwerbungskosten	268	31	16
20	Urlaubsgeld	2 458	1 564	1 019
21	Sonstige fest vereinbarte Sonderzahlungen	2 115	1 458	1 001
22	Leistungs- und gewinnabhängige Sonderzahlungen	2 123	305	144
23	Vergütung sonstiger betriebl. oder tarifl. arbeitsfreier Tage	224	48	26
24	Sach- und Fremdkosten für die berufl. Aus- und Weiterbildung	432	140	82
25	Aufwendungen für Belegschaftseinrichtungen	169	42	27
26	Zuschüsse zum Mutterschaftsgeld	101	18	12
27	Sonstige gesetzliche Aufwendungen	147	87	52
28	Sonstige direkte Zuwendungen	293	33	19
29	Aufwendungen für Zeitarbeitspersonal	1 196	88	50

1) Voll- und teilzeitbeschäftigte Arbeitnehmer ohne Auszubildende.- 2) Differenz der Pensionsrückstellungen nach § 6a EStG am 31.12.

leistungssektor 1996 nach Wirtschaftszweigen  
Bundesgebiet

2. Quintil		3. Quintil		4. Quintil		5. Quintil	Standard- abweichung	Variations- koeffizient	Lfd. Nr.
Wert	Durch- schnittswert	Wert	Durch- schnittswert	Wert	Durch- schnittswert	Durch- schnittswert			
DM								%	
brauchsgütern; Gastgewerbe; Kredit- u. Versicherungsgewerbe									
453	265	1 555	896	4 422	2 750	11 300	5 184	171,7	1
325	499	2 443	1 535	5 699	3 919	12 208	6 002	167,7	2
580	346	1 615	1 018	3 223	2 501	7 012	3 423	156,3	3
373	153	1 248	756	2 987	2 052	6 742	3 810	210,5	4
576	241	1 712	1 010	3 734	2 985	4 174	1 689	100,2	5
59	31	267	108	917	663	2 315	1 382	221,1	6
138	94	281	202	563	397	1 342	643	155,7	7
770	599	1 289	1 057	2 069	1 630	3 402	1 197	87,2	8
51	33	136	94	352	198	2 136	1 121	227,4	9
40	19	135	80	440	229	1 157	613	205,7	10
68	56	89	79	122	105	221	138	143,8	11
32	21	92	56	303	176	773	395	191,7	12
29	20	70	44	149	100	1 197	812	296,4	13
52	28	239	136	538	317	1 221	693	203,2	14
222	151	543	353	1 276	832	3 169	1 828	200,7	15
48	22	148	94	357	234	1 068	620	217,5	16
212	129	427	335	909	593	1 386	546	110,5	17
164	110	274	210	547	407	1 533	648	141,2	18
54	41	128	83	285	199	787	453	201,3	19
1 158	927	1 623	1 424	2 019	1 754	3 177	1 058	68,4	20
2 239	1 888	3 528	2 845	5 490	4 462	8 018	2 696	73,9	21
820	568	1 591	1 168	3 762	2 436	7 073	3 007	131,9	22
193	133	333	244	585	461	886	339	96,3	23
245	182	591	373	1 225	894	2 105	863	119,7	24
40	29	72	54	151	100	347	163	150,9	25
72	62	101	85	143	119	227	155	147,6	26
104	88	137	119	203	163	321	166	112,9	27
182	115	360	268	678	491	1 096	467	116,8	28
149	98	279	221	971	551	3 325	4 018	476,1	29

Kraftfahrzeugen und Gebrauchsgütern

278	176	665	445	1 742	1 214	5 144	3 569	260,1	1
459	265	1 083	758	2 849	1 685	6 718	4 521	248,5	2
304	180	744	505	2 099	1 197	4 273	3 090	248,8	3
139	39	512	289	1 407	839	3 823	2 760	326,2	4
45	20	226	112	695	491	1 666	865	188,9	5
48	12	97	73	917	581	1 667	1 005	215,2	6
122	90	234	177	423	332	982	492	152,3	7
39	29	99	47	901	470	2 300	1 208	211,9	8
22	11	49	36	152	85	589	563	388,3	9
9	6	50	21	154	97	881	614	305,6	10
63	53	85	73	113	97	189	113	129,9	11
10	6	10	10	10	10	60	40	235,3	12
15	12	27	21	70	41	142	73	165,9	13
13	6	40	22	239	128	566	795	548,3	14
198	139	493	313	1 287	771	3 267	1 983	218,6	15
47	17	126	86	454	257	1 323	740	219,6	16
97	61	247	174	443	355	848	399	137,1	17
159	106	384	244	1 589	643	2 046	773	125,7	18
43	33	87	61	232	145	846	531	241,4	19
1 440	1 192	1 651	1 567	1 989	1 775	2 816	807	50,0	20
1 928	1 711	2 475	2 174	3 529	3 029	4 792	1 467	58,0	21
725	496	1 217	966	2 536	1 771	5 640	2 594	143,8	22
109	73	193	159	284	228	546	248	120,4	23
158	116	252	212	440	322	971	471	142,3	24
22	17	47	33	94	66	249	114	154,1	25
64	55	79	72	117	94	224	189	201,1	26
106	93	137	122	181	156	268	153	110,9	27
97	62	242	161	479	340	889	408	138,3	28
124	86	278	195	908	549	3 639	4 803	534,9	29

Reparatur von Kraftfahrzeugen; Tankstellen

310	228	584	435	1 258	844	3 042	1 847	214,3	1
521	377	1 083	800	1 927	1 487	3 995	2 411	206,8	2
362	262	696	497	1 231	885	2 362	977	119,7	3
159	73	521	312	1 076	829	2 670	2 147	393,9	4
115	60	378	213	1 492	953	3 398	1 481	158,6	5
497	321	1 206	962	2 806	1 860	3 317	1 243	94,8	6
204	155	329	268	547	427	893	337	93,4	7
143	125	143	143	634	461	1 334	679	160,5	8
26	16	45	36	103	65	738	616	358,1	9
71	39	170	101	512	292	1 720	961	223,0	10
62	51	80	71	113	96	263	217	214,9	11
16	12	20	19	59	43	73	26	83,9	12
12	9	29	19	64	47	163	90	187,5	13
78	54	142	93	222	171	492	354	217,2	14
285	189	828	440	1 345	946	3 272	1 886	191,9	15
157	116	260	226	569	396	1 449	954	213,9	16
109	71	284	179	450	360	1 043	500	149,3	17
109	75	193	144	391	280	795	317	120,1	18
68	47	116	87	350	172	1 018	770	287,3	19
2 336	1 990	2 717	2 540	3 127	2 919	3 824	1 056	43,0	20
1 798	1 633	2 071	1 930	2 554	2 278	3 736	1 150	54,4	21
649	482	1 292	933	2 905	2 018	7 036	3 178	149,6	22
147	91	202	178	318	246	581	273	121,9	23
245	194	412	319	640	528	1 038	410	94,9	24
67	56	112	85	301	189	489	190	112,4	25
38	27	60	49	104	76	340	296	293,1	26
115	101	140	127	194	162	294	112	76,2	27
92	57	252	157	437	341	891	375	128,0	28
221	164	467	347	942	669	4 752	2 574	215,2	29

und 1.1.1996.

5 Quintile ausgewählter Kostenarten im Dienst  
Früheres

Lfd. Nr.	Kostenart	Insgesamt	1 Quintil	
			Wert	Durchschnitts- wert
			DM	
Handelsvermittlung und Großhandel				
1	Aufwendungen fuer Ruhegeldzusagen, Pensions-, Unterstützungskassen, Direktversicherungen	2 063	163	177-
2	Aufwendungen für betriebliche Ruhegeldzusagen	2 781	196	504-
3	Rentenzahlungen für betriebliche Ruhegeldzusagen	1 788	168	82
4	Nettozuführung zu den Pensionsrückstellungen 2)	1 411	13-	1 052-
5	Zuwendungen an Pensionskassen	698	59	22
6	Zuwendungen an Unterstützungskassen	710	71	32
7	Beiträge für Direktversicherungen	420	96	54
8	Aufwendungen für den Vorruhestand	779	3	3
9	Sonstige Aufwendungen für die Alterssicherung	185	9	4
10	Aufwendungen für sonstige Vorsorgeeinrichtungen	273	24	14
11	Zusätzl. Lohn- und Gehaltsfortzahlung im Krankheitsfall	98	48	30
12	Beihilfen zu den Kosten für Arztleistungen, Kuren u. ä.	34	3	2
13	Familienunterstützungen	42	7	4
14	Wohnungsfürsorge	354	5	3
15	Entlassungsentschädigungen, Kurzarbeitergeld	1 362	134	64
16	Auslösungen, Trennungsentschädigungen	798	91	46
17	Kantinenkosten, Essensgutscheine u. ä.	419	68	29
18	Naturalleistungen	326	55	38
19	Anwerbungskosten	417	43	22
20	Urlaubsgeld	1 328	824	576
21	Sonstige fest vereinbarte Sonderzahlungen	2 869	1 278	776
22	Leistungs- und gewinnabhängige Sonderzahlungen	2 633	394	177
23	Vergütung sonstiger betriebl. oder tarifl. arbeitsfreier Tage	295	68	40
24	Sach- und Fremdkosten für die berufl. Aus- und Weiterbildung	481	72	38
25	Aufwendungen für Belegschaftseinrichtungen	93	21	11
26	Zuschüsse zum Mutterschaftsgeld	93	30	18
27	Sonstige gesetzliche Aufwendungen	146	76	48
28	Sonstige direkte Zuwendungen	344	33	18
29	Aufwendungen für Zeitarbeitspersonal	1 463	116	53
Einzelhandel (ohne Handel mit Kraftfahrzeugen und				
1	Aufwendungen fuer Ruhegeldzusagen, Pensions-, Unterstützungskassen, Direktversicherungen	938	54	22-
2	Aufwendungen für betriebliche Ruhegeldzusagen	1 149	40	88-
3	Rentenzahlungen für betriebliche Ruhegeldzusagen	877	96	40
4	Nettozuführung zu den Pensionsrückstellungen 2)	441	14-	468-
5	Zuwendungen an Pensionskassen	276	1	1
6	Zuwendungen an Unterstützungskassen	366	7	3
7	Beiträge für Direktversicherungen	227	40	22
8	Aufwendungen für den Vorruhestand	267	39	7
9	Sonstige Aufwendungen für die Alterssicherung	107	3	2
10	Aufwendungen für sonstige Vorsorgeeinrichtungen	126	0	0
11	Zusätzl. Lohn- und Gehaltsfortzahlung im Krankheitsfall	75	35	15
12	Beihilfen zu den Kosten für Arztleistungen, Kuren u. ä.	8	3	2
13	Familienunterstützungen	45	7	4
14	Wohnungsfürsorge	88	1	1
15	Entlassungsentschädigungen, Kurzarbeitergeld	602	77	39
16	Auslösungen, Trennungsentschädigungen	115	8	2
17	Kantinenkosten, Essensgutscheine u. ä.	205	25	12
18	Naturalleistungen	861	90	35
19	Anwerbungskosten	81	20	11
20	Urlaubsgeld	1 590	1 404	956
21	Sonstige fest vereinbarte Sonderzahlungen	2 395	1 543	1 072
22	Leistungs- und gewinnabhängige Sonderzahlungen	1 173	300	130
23	Vergütung sonstiger betriebl. oder tarifl. arbeitsfreier Tage	139	32	17
24	Sach- und Fremdkosten für die berufl. Aus- und Weiterbildung	199	67	25
25	Aufwendungen für Belegschaftseinrichtungen	41	5	3
26	Zuschüsse zum Mutterschaftsgeld	95	57	40
27	Sonstige gesetzliche Aufwendungen	129	75	49
28	Sonstige direkte Zuwendungen	262	43	25
29	Aufwendungen für Zeitarbeitspersonal	367	19	6
Gastg				
1	Aufwendungen fuer Ruhegeldzusagen, Pensions-, Unterstützungskassen, Direktversicherungen	564	49	46-
2	Aufwendungen für betriebliche Ruhegeldzusagen	785	5	201-
3	Rentenzahlungen für betriebliche Ruhegeldzusagen	326	5	4
4	Nettozuführung zu den Pensionsrückstellungen 2)	779	144-	306-
5	Zuwendungen an Pensionskassen	626	178	127
6	Zuwendungen an Unterstützungskassen	263	23	22
7	Beiträge für Direktversicherungen	217	30	19
8	Aufwendungen für den Vorruhestand	2 944	79	79
9	Sonstige Aufwendungen für die Alterssicherung	475	28	4
10	Aufwendungen für sonstige Vorsorgeeinrichtungen	145	5	5
11	Zusätzl. Lohn- und Gehaltsfortzahlung im Krankheitsfall	84	32	20
12	Beihilfen zu den Kosten für Arztleistungen, Kuren u. ä.	62	25	17
13	Familienunterstützungen	147	6	2
14	Wohnungsfürsorge	442	69	13
15	Entlassungsentschädigungen, Kurzarbeitergeld	515	80	61
16	Auslösungen, Trennungsentschädigungen	125	21	11
17	Kantinenkosten, Essensgutscheine u. ä.	605	45	17
18	Naturalleistungen	866	155	65
19	Anwerbungskosten	97	31	15
20	Urlaubsgeld	725	435	290
21	Sonstige fest vereinbarte Sonderzahlungen	1 515	729	444
22	Leistungs- und gewinnabhängige Sonderzahlungen	672	216	80
23	Vergütung sonstiger betriebl. oder tarifl. arbeitsfreier Tage	252	72	40
24	Sach- und Fremdkosten für die berufl. Aus- und Weiterbildung	202	34	26
25	Aufwendungen für Belegschaftseinrichtungen	94	27	18
26	Zuschüsse zum Mutterschaftsgeld	84	36	22
27	Sonstige gesetzliche Aufwendungen	118	57	37
28	Sonstige direkte Zuwendungen	273	95	48
29	Aufwendungen für Zeitarbeitspersonal	1 922	85	47

1) Voll- und teilzeitbeschäftigte Arbeitnehmer ohne Auszubildende.- 2) Differenz der Pensionsrückstellungen nach § 6a EStG am 31.12.



leistungssektor 1996 nach Wirtschaftszweigen  
Bundesgebiet

2. Quintil		3. Quintil		4. Quintil		5. Quintil	Standard- abweichung	Variations- koeffizient	Lfd. Nr.
Wert	Durch- schnittswert	Wert	Durch- schnittswert	Wert	Durch- schnittswert	Durch- schnittswert			
DM								%	

(ohne Handel mit Kraftfahrzeugen)

417	285	987	656	2 367	1 598	7 954	5 275	255,7	1
671	405	1 534	1 063	3 456	2 330	10 608	6 633	238,5	2
434	279	829	613	2 195	1 387	6 577	4 578	256,0	3
202	74	611	389	1 866	1 119	6 524	4 018	284,8	4
175	112	496	278	1 251	778	2 298	970	139,0	5
205	110	644	291	1 244	879	2 238	947	133,4	6
177	131	311	243	558	408	1 263	629	149,8	7
65	17	709	279	1 238	910	2 685	1 241	159,3	8
27	18	68	44	154	105	754	621	335,7	9
74	48	130	96	233	169	1 037	716	262,3	10
71	61	96	83	125	110	205	105	107,1	11
5	5	15	8	31	23	130	64	188,2	12
14	10	25	19	57	38	137	65	154,8	13
20	15	20	20	35	29	1 702	1 709	482,8	14
318	220	650	471	1 617	1 086	4 970	2 762	202,8	15
347	210	670	491	1 187	855	2 389	1 033	129,4	16
187	126	325	245	604	461	1 237	524	125,1	17
111	80	227	157	416	313	1 043	526	161,3	18
92	68	224	154	596	376	1 466	742	177,9	19
1 009	916	1 150	1 073	1 724	1 366	2 708	864	65,1	20
2 131	1 717	3 025	2 547	4 280	3 573	5 732	1 868	65,1	21
984	664	1 906	1 408	4 281	2 815	8 102	3 438	130,6	22
172	116	265	211	453	341	767	331	112,2	23
190	124	369	260	693	495	1 490	676	140,5	24
44	31	67	54	137	97	269	108	116,1	25
47	39	72	58	119	92	257	288	309,7	26
107	93	139	124	191	161	302	224	153,4	27
97	59	220	146	561	357	1 141	539	156,7	28
284	191	834	507	1 631	1 250	5 312	6 922	473,1	29

ohne Tankstellen); Reparatur von Gebrauchsgütern

183	107	455	306	1 727	1 023	3 278	1 489	158,7	1
342	167	840	555	1 830	1 330	3 779	1 590	138,4	2
187	123	646	385	2 099	1 132	2 705	1 223	139,5	3
86	17	396	218	1 065	675	1 765	918	208,2	4
10	4	80	37	602	310	1 030	652	236,2	5
7	7	88	43	917	400	1 376	975	266,4	6
78	61	151	109	337	223	722	350	154,2	7
39	39	39	39	39	39	1 213	1 135	425,1	8
13	6	45	31	132	71	428	498	465,4	9
5	4	5	5	28	12	808	454	360,3	10
62	48	78	68	99	89	156	74	98,7	11
10	8	10	10	10	10	11	4	50,0	12
16	13	28	23	71	43	142	76	168,9	13
13	4	42	24	239	171	235	107	121,6	14
137	111	303	208	866	575	2 075	1 154	191,7	15
10	7	74	31	148	97	438	367	319,1	16
211	45	194	121	409	307	541	240	117,1	17
211	152	536	412	1 942	1 618	2 090	868	100,8	18
33	25	54	41	107	67	260	135	166,7	19
1 582	1 506	1 669	1 635	1 805	1 728	2 127	462	29,1	20
1 904	1 733	2 358	2 117	3 465	2 881	4 171	1 131	47,2	21
610	428	983	811	1 633	1 284	3 212	1 334	113,7	22
86	53	166	119	218	188	318	123	88,5	23
147	97	241	178	275	248	449	185	93,0	24
11	9	23	20	48	35	138	71	173,2	25
69	65	84	76	115	96	197	80	84,2	26
106	91	135	119	173	151	234	75	58,1	27
94	63	245	172	475	331	720	293	111,8	28
81	58	145	95	228	203	1 472	1 403	382,3	29

werbe

136	86	316	205	834	587	1 986	905	180,6	1
23	11	544	260	1 941	858	2 997	1 229	156,6	2
14	11	125	73	297	159	1 382	758	232,5	3
214	66	685	329	2 859	939	2 866	1 180	148,9	4
425	398	425	425	802	555	1 623	607	97,0	5
72	33	89	80	200	177	1 005	902	343,0	6
65	40	133	90	333	207	726	308	141,9	7
3 961	2 759	3 961	3 961	3 961	3 961	3 962	1 735	58,9	8
34	28	52	44	274	202	2 097	1 000	210,5	9
13	8	34	22	188	88	602	320	220,7	10
54	42	83	69	119	96	193	106	126,2	11
25	25	25	25	71	38	206	141	227,4	12
26	16	35	30	83	43	642	499	339,5	13
159	114	236	211	1 031	596	1 276	487	110,2	14
122	98	301	195	739	490	1 731	846	164,3	15
23	22	48	46	183	122	424	188	150,4	16
119	108	808	375	989	887	1 641	808	133,6	17
547	355	814	626	1 368	1 034	2 252	934	107,9	18
58	42	81	73	135	113	244	107	110,3	19
570	615	662	621	891	754	1 445	459	63,3	20
1 162	950	1 432	1 303	2 126	1 683	3 196	1 003	66,2	21
450	356	692	597	949	768	1 561	635	94,5	22
149	112	232	190	479	341	576	200	79,4	23
72	60	183	116	244	217	591	254	125,7	24
47	35	91	61	108	102	253	111	118,1	25
52	46	67	58	94	77	217	111	132,1	26
86	73	106	96	151	128	254	240	203,4	27
171	124	208	183	369	294	716	316	115,8	28
303	170	1 760	1 157	3 057	1 953	6 281	3 158	164,3	29

und 1.1.1996.

5 Quintile ausgewählter Kostenarten im Dienst  
Früheres

Lfd. Nr.	Kostenart	Insgesamt	1. Quintil	
			Wert	Durchschnitts- wert
			DM	
Kredit- und Versi				
1	Aufwendungen fuer Ruhegeldzusagen, Pensions-, Unterstützungskassen, Direktversicherungen	7 584	1 911	641
2	Aufwendungen für betriebliche Ruhegeldzusagen	6 472	1 344	189
3	Rentenzahlungen für betriebliche Ruhegeldzusagen	3 631	782	336
4	Nettozuführung zu den Pensionsrückstellungen 2)	3 260	502	413-
5	Zuwendungen an Pensionskassen	2 469	504	182
6	Zuwendungen an Unterstützungskassen	1 023	36	24
7	Beiträge für Direktversicherungen	800	107	36
8	Aufwendungen für den Vorruhestand	1 454	528	301
9	Sonstige Aufwendungen für die Alterssicherung	933	91	44
10	Aufwendungen für sonstige Vorsorgeeinrichtungen	374	30	10
11	Zusätzl. Lohn- und Gehaltsfortzahlung im Krankheitsfall	123	55	23
12	Beihilfen zu den Kosten für Arztleistungen, Kuren u. ä.	254	31	13
13	Familienunterstützungen	545	39	22
14	Wohnungsfürsorge	468	43	19
15	Entlassungsentschädigungen, Kurzarbeitergeld	988	119	55
16	Auslösungen, Trennungsentschädigungen	189	10	6
17	Kantinenkosten, Essensgutscheine u. ä.	735	208	96
18	Naturalleistungen	249	60	37
19	Anwerbungskosten	252	40	20
20	Urlaubsgeld	1 595	491	294
21	Sonstige fest vereinbarte Sonderzahlungen	6 867	4 801	4 039
22	Leistungs- und gewinnabhängige Sonderzahlungen	3 332	476	200
23	Vergütung sonstiger betriebl. oder tarifl. arbeitsfreier Tage	608	360	208
24	Sach- und Fremdkosten für die berufl. Aus- und Weiterbildung	1 389	692	391
25	Aufwendungen für Belegschaftseinrichtungen	143	34	23
26	Zuschüsse zum Mutterschaftsgeld	127	79	56
27	Sonstige gesetzliche Aufwendungen	183	64	39
28	Sonstige direkte Zuwendungen	556	165	90
29	Aufwendungen für Zeitarbeitspersonal	453	70	26
Kredit				
1	Aufwendungen fuer Ruhegeldzusagen, Pensions-, Unterstützungskassen, Direktversicherungen	7 677	1 408	409
2	Aufwendungen für betriebliche Ruhegeldzusagen	6 815	969	96
3	Rentenzahlungen für betriebliche Ruhegeldzusagen	4 120	1 007	427
4	Nettozuführung zu den Pensionsrückstellungen 2)	3 315	286	395-
5	Zuwendungen an Pensionskassen	2 324	412	146
6	Zuwendungen an Unterstützungskassen	1 312	57	35
7	Beiträge für Direktversicherungen	675	45	19
8	Aufwendungen für den Vorruhestand	1 459	513	250
9	Sonstige Aufwendungen für die Alterssicherung	1 109	104	52
10	Aufwendungen für sonstige Vorsorgeeinrichtungen	411	7	6
11	Zusätzl. Lohn- und Gehaltsfortzahlung im Krankheitsfall	108	50	21
12	Beihilfen zu den Kosten für Arztleistungen, Kuren u. ä.	313	39	24
13	Familienunterstützungen	701	40	29
14	Wohnungsfürsorge	536	63	23
15	Entlassungsentschädigungen, Kurzarbeitergeld	1 004	94	52
16	Auslösungen, Trennungsentschädigungen	236	33	15
17	Kantinenkosten, Essensgutscheine u. ä.	612	176	76
18	Naturalleistungen	275	88	48
19	Anwerbungskosten	270	40	18
20	Urlaubsgeld	765	348	259
21	Sonstige fest vereinbarte Sonderzahlungen	7 208	4 999	4 072
22	Leistungs- und gewinnabhängige Sonderzahlungen	3 797	606	226
23	Vergütung sonstiger betriebl. oder tarifl. arbeitsfreier Tage	555	317	176
24	Sach- und Fremdkosten für die berufl. Aus- und Weiterbildung	1 395	808	495
25	Aufwendungen für Belegschaftseinrichtungen	101	30	22
26	Zuschüsse zum Mutterschaftsgeld	136	96	65
27	Sonstige gesetzliche Aufwendungen	152	64	38
28	Sonstige direkte Zuwendungen	536	154	73
29	Aufwendungen für Zeitarbeitspersonal	494	84	35
Versicherungs				
1	Aufwendungen fuer Ruhegeldzusagen, Pensions-, Unterstützungskassen, Direktversicherungen	7 353	3 001	1 485
2	Aufwendungen für betriebliche Ruhegeldzusagen	5 691	1 765	539
3	Rentenzahlungen für betriebliche Ruhegeldzusagen	2 645	488	279
4	Nettozuführung zu den Pensionsrückstellungen 2)	3 135	1 028	299-
5	Zuwendungen an Pensionskassen	2 928	1 708	857
6	Zuwendungen an Unterstützungskassen	401	34	14
7	Beiträge für Direktversicherungen	1 057	158	100
8	Aufwendungen für den Vorruhestand	1 444	603	402
9	Sonstige Aufwendungen für die Alterssicherung	459	56	32
10	Aufwendungen für sonstige Vorsorgeeinrichtungen	334	48	35
11	Zusätzl. Lohn- und Gehaltsfortzahlung im Krankheitsfall	165	78	33
12	Beihilfen zu den Kosten für Arztleistungen, Kuren u. ä.	74	11	7
13	Familienunterstützungen	118	19	12
14	Wohnungsfürsorge	351	43	14
15	Entlassungsentschädigungen, Kurzarbeitergeld	956	176	73
16	Auslösungen, Trennungsentschädigungen	120	5	4
17	Kantinenkosten, Essensgutscheine u. ä.	1 025	489	197
18	Naturalleistungen	183	41	30
19	Anwerbungskosten	200	47	27
20	Urlaubsgeld	3 668	2 391	1 703
21	Sonstige fest vereinbarte Sonderzahlungen	5 875	4 575	4 032
22	Leistungs- und gewinnabhängige Sonderzahlungen	2 087	342	165
23	Vergütung sonstiger betriebl. oder tarifl. arbeitsfreier Tage	758	510	365
24	Sach- und Fremdkosten für die berufl. Aus- und Weiterbildung	1 372	448	200
25	Aufwendungen für Belegschaftseinrichtungen	243	40	25
26	Zuschüsse zum Mutterschaftsgeld	102	59	49
27	Sonstige gesetzliche Aufwendungen	275	64	41
28	Sonstige direkte Zuwendungen	604	214	134
29	Aufwendungen für Zeitarbeitspersonal	316	19	10

1) Voll- und teilzeitbeschäftigte Arbeitnehmer ohne Auszubildende.- 2) Differenz der Pensionsrückstellungen nach § 6a EStG am 31.12.

leistungssektor 1996 nach Wirtschaftszweigen  
Bundesgebiet

2. Quintil		3. Quintil		4. Quintil		5. Quintil	Standard- abweichung	Variations- koeffizient	Lfd. Nr.
Wert	Durch- schnittswert	Wert	Durch- schnittswert	Wert	Durch- schnittswert	Durch- schnittswert		%	
OM									
cherungsgewerbe									
4 358	3 035	7 466	5 689	10 930	9 460	19 096	7 369	97,2	1
3 925	2 500	6 232	5 028	9 447	7 034	17 611	6 985	107,9	2
2 188	1 415	3 396	2 805	5 603	4 018	9 584	3 450	95,0	3
1 875	1 130	2 995	2 526	5 612	3 852	9 404	4 664	143,1	4
1 896	1 165	3 564	2 924	4 037	3 729	4 344	1 628	65,9	5
95	72	818	322	1 357	924	3 771	1 966	192,2	6
345	218	851	470	1 223	919	2 357	1 967	120,9	7
805	661	1 456	1 169	2 203	1 702	3 446	1 184	80,1	8
144	123	291	135	2 444	1 129	3 172	1 454	155,8	9
84	57	176	141	601	393	1 280	613	163,9	10
82	72	112	96	144	124	299	187	152,0	11
57	37	155	98	398	245	878	430	169,3	12
89	58	135	112	628	264	2 272	1 142	209,5	13
141	100	413	249	797	571	1 401	588	125,6	14
323	219	680	478	1 527	1 028	3 186	1 574	159,3	15
66	34	182	127	255	222	555	239	126,5	16
458	359	729	612	1 208	976	1 632	569	77,4	17
151	104	206	186	393	279	638	299	120,1	18
97	60	214	154	449	282	744	335	132,9	19
572	545	1 010	657	3 112	1 910	4 566	1 676	105,1	20
5 590	5 183	7 323	6 210	9 022	8 275	10 629	2 614	38,1	21
1 519	999	3 016	2 223	5 510	4 073	9 163	3 523	105,7	22
505	438	647	560	845	716	1 118	334	54,9	23
1 010	880	1 403	1 184	1 903	1 634	2 866	960	69,1	24
58	44	90	75	198	134	439	197	137,8	25
109	97	131	118	165	148	217	65	51,2	26
98	79	172	121	301	258	420	168	91,8	27
363	266	553	453	812	713	1 258	509	91,5	28
230	142	268	233	641	394	1 463	711	157,0	29
gewerbe									
3 975	2 593	7 466	5 547	12 908	9 619	20 219	7 753	101,0	1
4 160	2 609	6 232	5 301	11 576	7 383	18 685	7 249	106,4	2
2 277	1 741	3 571	3 020	6 510	4 505	10 906	3 804	92,3	3
2 135	1 041	3 016	2 664	5 612	3 856	9 407	4 594	138,6	4
1 441	820	3 451	2 632	4 037	3 803	4 217	1 639	70,5	5
392	186	795	613	2 279	1 477	4 247	1 746	133,1	6
322	185	583	423	1 085	825	1 924	814	120,6	7
841	620	1 289	1 099	2 008	1 523	3 801	1 294	88,7	8
176	140	410	241	2 637	1 909	3 203	1 322	119,2	9
64	23	312	167	741	436	1 422	689	167,6	10
80	67	98	86	128	113	254	124	114,8	11
96	60	197	148	488	334	1 001	472	150,8	12
105	69	158	122	1 487	587	2 699	1 297	185,0	13
141	110	407	202	797	670	1 677	690	128,7	14
294	194	759	487	1 479	1 057	3 229	1 707	170,0	15
99	66	182	155	428	251	693	270	117,8	16
427	305	634	507	974	764	1 406	513	83,8	17
177	140	214	196	445	315	676	319	116,0	18
92	56	266	173	469	316	787	353	130,7	19
550	494	589	564	839	645	1 862	781	102,1	20
5 713	5 469	8 084	6 943	9 275	8 672	10 886	2 715	37,7	21
1 889	1 156	3 762	2 723	7 196	4 721	10 161	3 830	100,9	22
471	400	560	510	754	647	1 043	313	58,4	23
1 030	917	1 384	1 188	1 862	1 606	2 766	906	64,9	24
54	41	82	71	151	114	255	114	112,9	25
114	107	147	129	167	155	225	67	49,3	26
94	75	130	109	274	216	320	109	71,7	27
314	249	553	438	791	700	1 222	504	94,0	28
235	178	279	243	684	436	1 578	760	153,8	29
gewerbe									
5 073	4 029	7 566	5 877	10 081	9 231	16 143	6 313	85,9	1
2 934	2 340	5 708	4 290	8 038	6 421	14 864	6 270	110,2	2
1 364	917	3 226	2 144	4 046	3 589	6 236	2 290	86,6	3
1 392	1 253	2 868	2 178	4 609	3 262	9 281	4 818	153,7	4
3 302	2 121	3 570	3 446	3 628	3 612	4 603	1 502	51,3	5
82	45	82	82	252	149	1 713	2 250	561,1	6
390	269	849	590	1 863	1 278	3 047	1 183	111,9	7
802	725	1 747	1 354	2 203	1 937	2 803	885	61,3	8
112	95	169	136	363	245	1 785	1 669	363,6	9
99	79	169	149	558	297	1 112	514	153,9	10
118	103	130	124	154	141	422	299	181,2	11
16	15	31	22	63	51	278	157	212,2	12
47	33	103	86	182	132	326	131	111,0	13
249	102	414	313	538	496	830	315	89,7	14
351	262	635	470	1 762	945	3 029	1 254	131,2	15
14	9	142	63	254	219	304	140	116,7	16
990	717	1 228	1 088	1 401	1 354	1 770	587	67,3	17
60	50	181	108	307	230	497	227	124,0	18
112	71	159	143	259	191	569	271	135,5	19
3 193	2 701	4 439	3 599	4 871	4 684	5 653	1 514	41,3	20
4 906	4 785	5 494	5 242	7 051	6 147	9 168	1 986	33,8	21
1 287	723	2 084	1 571	3 648	2 830	5 346	2 059	98,7	22
663	578	784	710	956	873	1 266	345	45,5	23
998	647	1 408	1 169	2 099	1 795	3 111	1 110	80,9	24
69	53	229	115	323	264	761	293	120,6	25
86	71	103	94	129	113	181	54	52,9	26
143	93	291	239	342	314	684	255	92,7	27
410	325	589	474	869	749	1 336	517	85,6	28
130	87	211	154	366	289	1 040	491	155,4	29

und 1.1.1996.

Lfd. Nr.	Gegenstand der Nachweisung	Einheit	Unternehmen insgesamt	10 - 49	
Handel; Instandhaltung u. Rep. v. Kraftfahrzeugen u. Ge					
1	Unternehmen erfaßt	Anzahl	8 792		3 157
2	Unternehmen hochgerechnet	Anzahl	64 000		55 132
3	Vollbeschäftigte erfaßt	Anzahl	1 346 612		51 141
4	Vollbeschäftigte hochgerechnet	Anzahl	2 468 789		686 210
5	Teilzeitbeschäftigte	Anzahl	766 042		157 600
6	Vollzeiteinheiten 2)	Anzahl	2 903 646		770 037
7	Auszubildende	Anzahl	229 837		88 749
8	Bezahlte Stunden Vollbeschäftigte	1 000 Std.	5 013 160		1 408 459
9	Bezahlte Stunden Teilzeitbeschäftigte	1 000 Std.	869 618		169 714
10	Geleistete Stunden Vollbeschäftigte	1 000 Std.	4 085 911		1 181 011
11	Geleistete Stunden Teilzeitbeschäftigte	1 000 Std.	711 518		140 813
12	Kurzarbeitsstunden	1 000 Std.	1 255		741
13	Streik- / Aussperrungsstunden	1 000 Std.	136		-
14	Entgelt für geleistete Arbeit	1 000 DM	124 225 900		30 466 320
15	Personalnebenkosten insgesamt	1 000 DM	99 016 517		20 029 525
16	dar.: Gesetzliche Personalnebenkosten 3)	1 000 DM	44 552 513		10 597 555
17	Zusätzliches Urlaubsgeld	1 000 DM	3 814 579		905 154
18	Leistungen zur Vermögensbildung	1 000 DM	1 438 336		286 298
19	Fest vereinbarte Sonderzahlungen	1 000 DM	9 283 721		1 320 845
20	Leistungs- und gewinnabhängige Sonderzahlungen	1 000 DM	4 079 829		475 708
21	Urlaubsvergütung	1 000 DM	16 989 528		4 046 428
22	Gesetzliche Lohnfortzahlung im Krankheitsfall 4)	1 000 DM	4 680 671		931 028
23	Zusätzliche Lohnfortzahlung im Krankheitsfall	1 000 DM	241 387		47 670
24	Vergütung gesetzl. Feiertage und sonstiger gesetzl. Ausfallzeiten	1 000 DM	6 141 316		1 474 585
25	Vergütung betrieblicher arbeitsfreier Tage	1 000 DM	639 384		96 612
26	Arbeitgeberpflichtbeiträge zur Rentenversicherung	1 000 DM	15 389 108		3 672 507
27	Arbeitgeberpflichtbeiträge zur Arbeitslosenversicherung	1 000 DM	5 169 418		1 232 896
28	Arbeitgeberpflichtbeiträge zur Krankenversicherung	1 000 DM	10 020 521		2 436 553
29	Arbeitgeberpflichtbeiträge zur Pflegeversicherung	1 000 DM	997 438		243 225
30	Renten-, Arbeitslosen-, Kranken- und Pflegeversicherungsbeiträge für Auszubildende	1 000 DM	657 915		218 207
31	Beiträge zur Berufsgenossenschaft	1 000 DM	1 523 660		476 662
32	Rentenzahlungen für betriebliche Ruhegeldzusagen	1 000 DM	2 663 742		116 247
33	Nettozuführung zu den Pensionsrückstellungen 5)	1 000 DM	2 472 311		106 070
34	Zuwendungen an Pensionskassen	1 000 DM	870 284		31 171
35	Zuwendungen an Unterstützungskassen	1 000 DM	161 183		3 799
36	Beiträge für Direktversicherungen	1 000 DM	745 269		211 799
37	Aufwendungen für den Vorratbestand	1 000 DM	716 635		3 362
38	Sonstige Aufwendungen zur Alterssicherung	1 000 DM	719 478		37 399
39	Zusätzliche Beiträge an Einrichtungen zur Unterstützung im Krankheitsfall	1 000 DM	33 348		5 989
40	Zusätzliche Beiträge an Einrichtungen zur Unterstützung bei Kurzarbeit/Arbeitslosigkeit	1 000 DM	15 465		1 979
41	Sonstige Aufwendungen für Vorsorgeeinrichtungen	1 000 DM	55 220		7 215
42	Beihilfen zu den Kosten für Arztleistungen u. ä.	1 000 DM	108 544		1 608
43	Betriebliches/tarifliches Kurzarbeitergeld	1 000 DM	2 601		1 575
44	Familienunterstützungen	1 000 DM	375 071		8 901
45	Wohnungsfürsorge	1 000 DM	145 182		12 256
46	Naturalleistungen	1 000 DM	400 370		50 572
47	Entlassungsentschädigungen	1 000 DM	1 599 939		149 726
48	Ausbildungsvergütungen	1 000 DM	3 251 326		1 079 566
49	Sach- und Fremdkosten für berufliche Aus-/Weiterbildung	1 000 DM	1 263 679		98 790
50	Kantinekosten, Essensgutscheine	1 000 DM	616 437		21 257
51	Sach- und Fremdkosten für Belegschaftseinrichtungen (ohne Kantine)	1 000 DM	110 438		6 459
52	Aufwendungen bei auswärtiger Beschäftigung 6)	1 000 DM	157 507		26 811
53	Anwerbungskosten	1 000 DM	299 398		19 599
54	Zuschüsse zum Mutterschaftsgeld	1 000 DM	203 701		28 593
55	Sonstige gesetzliche Aufwendungen 7)	1 000 DM	426 679		101 507
56	Sonstige Zuwendungen	1 000 DM	535 897		57 299
57	Arbeitskosten insgesamt	1 000 DM	223 242 417		50 495 845
58	dar.: Löhne und Gehälter 8)	1 000 DM	171 534 651		40 020 648
Nachrichtlich:					
59	Erstattete Arbeitskosten nach § 54 AFG u. ä.	1 000 DM	91 379		46 483
60	Aufwendungen für Zeitarbeitspersonal	1 000 DM	636 387		146 384
61	Stunden für Zeitarbeitspersonal	1 000 Std.	18 258		4 147

1) Voll- und teilzeitbeschäftigte Arbeitnehmer ohne Auszubildende.- 2) Vollbeschäftigte und entsprechend ihrer geleisteten Arbeitszeiten, Arbeitgeberpflichtbeiträge zur Renten-, Arbeitslosen-, Kranken- und Pflegeversicherung, Unfallversicherungsbeiträge, gesetzl. Krankheitswochen.- 5) Differenz der Pensionsrückstellungen nach § 6a EStG am 31.12. und 1.1.1996.- 6) Ohne Ersatz betriebsbedingter freier Tage.

arten im Dienstleistungssektor 1996 nach Wirtschaftszweigen und Unternehmensgrößenklassen

Bundesgebiet

von Unternehmen mit ... bis ... Arbeitnehmern 1)						Lfd. Nr.
50 und mehr	50 - 99	100 - 199	200 - 499	500 - 999	1 000 und mehr	
brauchsgütern; Gastgewerbe; Kredit- u. Versicherungsgewerbe						
3 636	1 253	937	761	359	325	1
8 868	4 659	2 118	1 282	476	332	2
1 296 471	73 012	107 007	184 486	171 111	759 855	3
1 782 580	260 781	234 464	298 841	221 108	767 386	4
608 442	55 480	49 035	81 136	82 995	339 798	5
2 133 609	292 500	261 450	344 482	270 357	964 840	6
141 088	27 498	20 683	23 523	15 095	54 288	7
3 604 701	536 676	478 382	606 462	446 255	1 536 925	8
699 905	64 024	54 424	90 779	98 577	392 100	9
2 324 901	440 542	389 861	492 686	362 688	1 239 125	10
570 705	52 903	44 666	74 441	80 511	318 183	11
515	144	164	89	57	60	12
136	0	1	1	13	122	13
93 759 580	12 602 878	11 746 791	15 181 304	12 066 520	42 163 087	14
78 986 992	8 767 551	8 923 111	12 477 450	9 999 355	38 819 526	15
33 954 958	4 420 335	4 181 754	5 525 200	4 334 851	15 492 817	16
2 909 424	353 154	310 621	446 437	370 813	1 428 398	17
1 152 038	132 785	136 352	194 250	154 844	533 806	18
7 962 876	706 385	799 490	1 353 953	1 081 147	4 021 900	19
3 604 121	263 507	371 158	570 415	429 390	1 969 651	20
12 943 100	1 707 151	1 608 344	2 074 883	1 630 171	5 922 570	21
3 749 644	429 934	423 817	581 040	474 792	1 840 061	22
193 718	21 198	22 515	30 545	26 971	92 487	23
4 688 731	614 710	578 446	754 142	598 401	2 121 033	24
572 773	43 126	58 534	85 021	77 316	307 776	25
11 716 601	1 529 630	1 447 177	1 919 674	1 491 224	5 328 897	26
3 936 522	513 408	486 564	643 413	504 493	1 788 644	27
7 583 967	1 000 126	946 853	1 256 419	980 998	3 399 571	28
754 214	100 427	94 998	126 110	98 107	334 573	29
439 708	74 596	60 655	74 951	48 310	181 196	30
1 046 999	172 728	147 625	163 641	124 165	438 840	31
2 547 495	98 402	206 691	214 083	316 103	1 712 216	32
2 366 241	83 162	143 412	274 544	297 861	1 567 263	33
839 113	25 498	30 892	75 341	52 475	654 907	34
157 384	18 324	9 902	14 856	28 846	87 456	35
533 470	80 461	96 593	83 315	61 570	211 531	36
707 673	8 640	24 536	42 703	72 406	559 389	37
682 079	33 277	63 320	193 216	141 774	250 492	38
27 369	4 020	3 211	4 727	860	14 541	39
13 487	2 285	2 234	123	4 890	3 954	40
48 005	3 741	2 746	8 016	1 244	32 258	41
106 936	2 497	6 260	22 267	16 905	59 007	42
1 027	105	215	282	-	425	43
368 169	11 144	25 153	115 793	58 300	155 779	44
132 926	762	3 038	12 540	6 318	110 269	45
349 798	20 121	16 053	36 323	28 931	248 370	46
1 450 213	98 051	168 014	248 917	175 946	759 286	47
2 171 760	368 876	300 006	370 743	237 525	894 608	48
1 164 889	89 787	115 896	169 186	141 614	646 406	49
595 180	17 460	33 450	76 262	78 776	389 232	50
103 979	4 080	5 814	11 787	12 379	69 940	51
130 697	17 290	25 633	23 243	11 980	52 550	52
279 799	24 240	43 754	53 444	47 088	111 273	53
175 108	15 911	17 696	29 851	24 591	87 090	54
325 172	43 460	38 610	50 910	38 081	154 110	55
478 599	35 089	45 864	70 124	51 749	275 773	56
172 746 572	21 370 429	20 688 902	27 658 754	22 065 875	80 982 612	57
131 514 002	16 874 830	16 056 067	21 271 971	16 910 367	60 400 768	58
44 897	17 388	3 490	12 324	2 415	9 279	59
490 002	39 181	65 212	108 846	72 283	204 480	60
14 111	1 172	1 950	3 190	2 101	5 697	61

zeit in Vollbeschäftigte umgerechnete Teilzeitbeschäftigte.- 3) Vergütung gesetzlicher Feiertage und sonstiger gesetzlicher Ausfall-  
liche Lohn- und Gehaltsfortzahlung sowie Zuschüsse zum Mutterschaftsgeld und sonstige gesetzliche Aufwendungen.- 4) Bis zur 6.  
Aufwendungen.- 7) Nach dem Schwerbehindertengesetz u. ä.- 8) Entgelt für geleistete Arbeit, Sonderzahlungen und Vergütung arbeits-

Lfd. Nr.	Gegenstand der Nachweisung	Einheit	Unternehmen insgesamt	10 - 49
Handel; Instandhaltung und Reparatur von				
1	Unternehmen erfaßt	Anzahl	4 763	2 276
2	Unternehmen hochgerechnet	Anzahl	50 771	44 181
3	Vollbeschäftigte erfaßt	Anzahl	765 386	36 456
4	Vollbeschäftigte hochgerechnet	Anzahl	1 644 044	563 502
5	Teilzeitbeschäftigte	Anzahl	597 814	127 516
6	Vollzeiteinheiten 2)	Anzahl	1 988 154	631 846
7	Auszubildende	Anzahl	148 443	65 243
8	Bezahlte Stunden Vollbeschäftigte	1 000 Std.	3 335 617	1 153 936
9	Bezahlte Stunden Teilzeitbeschäftigte	1 000 Std.	685 149	137 740
10	Geleistete Stunden Vollbeschäftigte	1 000 Std.	2 728 764	950 532
11	Geleistete Stunden Teilzeitbeschäftigte	1 000 Std.	561 943	114 299
12	Kurzarbeitsstunden	1 000 Std.	1 233	738
13	Streik- / Aussperrungsstunden	1 000 Std.	130	-
14	Entgelt für geleistete Arbeit	1 000 DM	81 422 546	25 656 364
15	Personalnebenkosten insgesamt	1 000 DM	57 146 124	16 711 896
16	dar.: Gesetzliche Personalnebenkosten 3)	1 000 DM	28 855 489	8 906 187
17	Zusätzliches Urlaubsgeld	1 000 DM	2 873 079	847 702
18	Leistungen zur Vermögensbildung	1 000 DM	723 489	241 199
19	Fest vereinbarte Sonderzahlungen	1 000 DM	4 313 141	1 090 762
20	Leistungs- und gewinnabhängige Sonderzahlungen	1 000 DM	1 954 438	413 761
21	Urlaubsvergütung	1 000 DM	11 001 733	3 427 940
22	Gesetzliche Lohnfortzahlung im Krankheitsfall 4)	1 000 DM	2 983 139	787 987
23	Zusätzliche Lohnfortzahlung im Krankheitsfall	1 000 DM	143 715	40 330
24	Vergütung gesetzl. Feiertage und sonstiger gesetzl. Ausfallzeiten	1 000 DM	3 939 297	1 239 516
25	Vergütung betrieblicher arbeitsfreier Tage	1 000 DM	221 700	49 511
26	Arbeitgeberpflichtbeiträge zur Rentenversicherung	1 000 DM	9 907 464	3 093 664
27	Arbeitgeberpflichtbeiträge zur Arbeitslosenversicherung	1 000 DM	3 333 671	1 038 481
28	Arbeitgeberpflichtbeiträge zur Krankenversicherung	1 000 DM	6 562 827	2 050 879
29	Arbeitgeberpflichtbeiträge zur Pflegeversicherung	1 000 DM	650 210	204 602
30	Renten-, Arbeitslosen-, Kranken- und Pflegeversicherungsbeiträge für Auszubildende	1 000 DM	397 998	159 384
31	Beiträge zur Berufsgenossenschaft	1 000 DM	1 034 704	387 043
32	Rentenzahlungen für betriebliche Ruhesgeldzusagen	1 000 DM	855 555	97 068
33	Nettozuführung zu den Pensionsrückstellungen 5)	1 000 DM	664 350	86 940
34	Zuwendungen an Pensionskassen	1 000 DM	88 108	16 127
35	Zuwendungen an Unterstützungskassen	1 000 DM	82 063	2 326
36	Beiträge für Direktversicherungen	1 000 DM	427 814	172 004
37	Aufwendungen für den Vorruhestand	1 000 DM	27 334	6 373
38	Sonstige Aufwendungen zur Alterssicherung	1 000 DM	114 217	22 480
39	Zusätzliche Beiträge an Einrichtungen zur Unterstützung im Krankheitsfall	1 000 DM	6 935	3 868
40	Zusätzliche Beiträge an Einrichtungen zur Unterstützung bei Kurzarbeit/Arbeitslosigkeit	1 000 DM	8 308	1 266
41	Sonstige Aufwendungen für Vorsorgeeinrichtungen	1 000 DM	13 037	5 839
42	Beihilfen zu den Kosten für Arztleistungen u. ä.	1 000 DM	1 734	340
43	Betriebliches/tarifliches Kurzarbeitergeld	1 000 DM	2 569	1 575
44	Familienunterstützungen	1 000 DM	30 847	4 305
45	Wohnungsfürsorge	1 000 DM	24 080	10 586
46	Naturalleistungen	1 000 DM	243 443	18 250
47	Entlassungsentschädigungen	1 000 DM	1 034 523	135 731
48	Ausbildungsvergütungen	1 000 DM	1 966 980	788 049
49	Sach- und Fremdkosten für berufliche Aus-/Weiterbildung	1 000 DM	334 615	57 799
50	Kantinenkosten, Essensgutscheine	1 000 DM	192 529	10 023
51	Sach- und Fremdkosten für Belegschaftseinrichtungen (ohne Kantine)	1 000 DM	35 855	5 819
52	Aufwendungen bei auswärtiger Beschäftigung 6)	1 000 DM	122 863	26 570
53	Anwerbungskosten	1 000 DM	167 245	17 146
54	Zuschüsse zum Mutterschaftsgeld	1 000 DM	110 833	21 256
55	Sonstige gesetzliche Aufwendungen 7)	1 000 DM	273 344	82 759
56	Sonstige Zuwendungen	1 000 DM	216 339	44 635
57	Arbeitskosten insgesamt	1 000 DM	138 568 670	42 368 259
58	dar.: Löhne und Gehälter 8)	1 000 DM	109 576 276	33 795 071
Nachrichtlich:				
59	Erstattete Arbeitskosten nach § 54 AFG u. ä.	1 000 DM	73 532	41 457
60	Aufwendungen für Zeitarbeitspersonal	1 000 DM	447 158	123 006
61	Stunden für Zeitarbeitspersonal	1 000 Std.	12 707	3 367

1) Voll- und teilzeitbeschäftigte Arbeitnehmer ohne Auszubildende.- 2) Vollbeschäftigte und entsprechend ihrer geleisteten Arbeitszeiten, Arbeitgeberpflichtbeiträge zur Renten-, Arbeitslosen-, Kranken- und Pflegeversicherung, Unfallversicherungsbeiträge, gesetzl. Krankheitswochen.- 5) Differenz der Pensionsrückstellungen nach § 6a EStG am 31.12. und 1.1.1996.- 6) Ohne Ersatz betriebsbedingter freier Tage.

arten im Dienstleistungssektor 1996 nach Wirtschaftszweigen und Unternehmensgrößenklassen

Bundesgebiet

von Unternehmen mit ... bis ... Arbeitnehmern 1)						Lfd. Nr.
50 und mehr	50 - 99	100 - 199	200 - 499	500 - 999	1 000 und mehr	
Kraftfahrzeugen und Gebrauchsgütern						
2 487	929	647	479	234	198	1
6 590	3 696	1 563	826	315	200	2
728 930	53 885	73 281	113 195	102 241	386 327	3
1 080 543	204 538	170 257	185 678	131 113	388 957	4
470 298	44 445	34 621	54 800	64 763	271 659	5
1 356 308	230 340	189 650	217 559	170 684	548 096	6
83 200	19 552	13 177	12 977	8 082	29 412	7
2 181 682	422 241	347 035	378 175	264 229	770 003	8
547 409	52 072	38 922	63 196	79 016	314 203	9
1 778 231	347 345	283 149	307 520	215 379	624 838	10
447 644	43 142	32 103	51 979	64 553	255 867	11
495	144	162	73	57	59	12
130	-	0	0	9	120	13
55 766 183	9 953 289	8 471 018	9 310 653	7 019 044	21 012 177	14
40 434 228	6 572 009	6 006 967	6 759 445	5 038 656	16 057 150	15
19 949 302	3 453 902	2 975 796	3 341 293	2 486 211	7 692 099	16
2 025 377	323 692	267 341	335 850	256 400	842 194	17
482 290	91 045	79 908	85 358	67 478	158 501	18
3 222 379	447 837	411 361	494 080	397 749	1 471 961	19
1 540 677	175 010	262 996	315 523	203 976	583 173	20
7 573 793	1 339 510	1 150 882	1 273 602	935 775	2 874 024	21
2 195 152	340 268	303 065	363 518	280 159	908 142	22
103 385	15 844	15 531	17 818	12 974	41 217	23
2 699 781	481 011	410 537	455 647	338 047	1 014 639	24
172 189	24 981	27 124	30 211	25 137	64 735	25
6 813 900	1 191 350	1 021 619	1 139 532	841 113	2 620 187	26
2 295 190	400 126	344 373	382 633	286 116	881 942	27
4 511 948	778 776	673 539	756 005	562 682	1 740 946	28
445 608	78 502	67 361	74 945	56 162	168 638	29
238 614	50 873	36 209	36 701	23 657	91 174	30
707 661	140 369	117 669	119 548	84 198	245 877	31
758 487	62 078	133 152	87 982	121 947	353 328	32
577 409	40 146	83 233	98 320	79 487	276 224	33
71 981	9 666	7 272	15 149	6 057	33 838	34
79 737	12 044	3 086	6 760	10 273	47 573	35
255 810	48 928	55 258	42 989	26 528	82 106	36
20 961	62	5 569	4 668	5 997	4 665	37
91 737	14 781	12 889	17 890	7 229	38 947	38
3 067	1 284	1 406	111	97	170	39
7 043	1 818	1 831	123	29	3 242	40
7 198	1 611	2 181	1 551	497	1 358	41
1 394	171	239	252	175	556	42
994	105	211	282	-	396	43
26 542	2 229	3 687	3 821	1 745	15 060	44
13 494	175	305	879	427	11 709	45
225 193	12 060	8 852	13 770	11 350	179 160	46
898 792	79 576	130 751	178 639	121 068	388 557	47
1 178 931	251 138	179 792	182 324	116 723	448 953	48
276 815	35 949	42 839	45 847	37 269	114 912	49
182 506	11 784	21 130	33 849	24 922	90 822	50
30 036	3 048	3 549	5 519	4 723	13 196	51
96 293	16 911	24 146	19 934	10 437	24 865	52
150 099	20 243	36 665	37 681	24 747	31 763	53
89 577	9 740	9 479	15 802	13 185	41 370	54
190 594	33 761	28 153	33 663	24 549	70 457	55
171 704	23 610	22 785	30 469	17 571	77 269	56
96 200 411	16 525 298	14 477 985	16 070 099	12 057 700	37 069 328	57
75 781 205	13 192 386	11 399 754	12 682 261	9 536 739	28 970 065	58
32 075	15 791	2 967	2 900	2 165	8 261	59
324 152	32 523	54 511	80 940	38 847	117 331	60
9 340	978	1 649	2 409	1 116	3 188	61

zeit in Vollbeschäftigte umgerechnete Teilzeitbeschäftigte.- 3) Vergütung gesetzlicher Feiertage und sonstiger gesetzlicher Ausfall-  
liche Lohn- und Gehaltsfortzahlung sowie Zuschüsse zum Mutterschaftsgeld und sonstige gesetzliche Aufwendungen.- 4) Bis zur 6.  
Aufwendungen.- 7) Nach dem Schwerbehindertengesetz u. ä.- 8) Entgelt für geleistete Arbeit, Sonderzahlungen und Vergütung erbeits-

Lfd. Nr.	Gegenstand der Nachweisung	Einheit	Unternehmen insgesamt	10 - 49
Kraftfahrzeughandel; Instandhaltung und				
1	Unternehmen erfaßt	Anzahl	1 164	717
2	Unternehmen hochgerechnet	Anzahl	11 532	10 657
3	Vollbeschäftigte erfaßt	Anzahl	80 502	13 161
4	Vollbeschäftigte hochgerechnet	Anzahl	248 171	148 948
5	Teilzeitbeschäftigte	Anzahl	18 553	13 132
6	vollzeiteinheiten 2)	Anzahl	257 718	155 540
7	Auszubildende	Anzahl	50 526	35 078
8	Bezahlte Stunden Vollbeschäftigte	1 000 Std.	501 169	301 259
9	Bezahlte Stunden Teilzeitbeschäftigte	1 000 Std.	19 067	13 141
10	Geleistete Stunden Vollbeschäftigte	1 000 Std.	409 536	246 793
11	Geleistete Stunden Teilzeitbeschäftigte	1 000 Std.	15 789	10 926
12	Kurzarbeitsstunden	1 000 Std.	159	63
13	Streik- / Aussperrungsstunden	1 000 Std.	-	-
14	Entgelt für geleistete Arbeit	1 000 DM	10 735 140	6 283 940
15	Personalnebenkosten insgesamt	1 000 DM	7 825 777	4 480 287
16	dar.: Gesetzliche Personalnebenkosten 3)	1 000 DM	3 915 178	2 274 870
17	Zusätzliches Urlaubsgeld	1 000 DM	588 536	341 626
18	Leistungen zur Vermögensbildung	1 000 DM	132 214	79 508
19	Fest vereinbarte Sonderzahlungen	1 000 DM	444 070	239 125
20	Leistungs- und gewinnabhängige Sonderzahlungen	1 000 DM	156 546	57 717
21	Urlaubsvergütung	1 000 DM	1 481 520	860 904
22	Gesetzliche Lohnfortzahlung im Krankheitsfall 4)	1 000 DM	370 552	201 711
23	Zusätzliche Lohnfortzahlung im Krankheitsfall	1 000 DM	20 115	11 934
24	Vergütung gesetzl. Feiertage und sonstiger gesetzl. Ausfallzeiten	1 000 DM	537 571	312 888
25	Vergütung betrieblicher arbeitsfreier Tage	1 000 DM	27 454	14 315
26	Arbeitgeberpflichtbeiträge zur Rentenversicherung	1 000 DM	1 339 761	779 674
27	Arbeitgeberpflichtbeiträge zur Arbeitslosenversicherung	1 000 DM	451 678	263 360
28	Arbeitgeberpflichtbeiträge zur Krankenversicherung	1 000 DM	891 835	522 618
29	Arbeitgeberpflichtbeiträge zur Pflegeversicherung	1 000 DM	90 003	52 628
30	Renten-, Arbeitslosen-, Kranken- und Pflegeversicherungsbeiträge für Auszubildende	1 000 DM	115 295	79 173
31	Beiträge zur Berufsgenossenschaft	1 000 DM	189 668	116 792
32	Rentenzahlungen für betriebliche Ruhegeldzusagen	1 000 DM	45 362	10 364
33	Nettozuführung zu den Pensionsrückstellungen 5)	1 000 DM	34 184	2 148
34	Zuwendungen an Pensionskassen	1 000 DM	9 181	3 025
35	Zuwendungen an Unterstützungskassen	1 000 DM	8 829	171
36	Beiträge für Direktversicherungen	1 000 DM	57 695	38 302
37	Aufwendungen für den Vorruhestand	1 000 DM	854	275
38	Sonstige Aufwendungen zur Alterssicherung	1 000 DM	11 871	4 101
39	Zusätzliche Beiträge an Einrichtungen zur Unterstützung im Krankheitsfall	1 000 DM	1 901	829
40	Zusätzliche Beiträge an Einrichtungen zur Unterstützung bei Kurzarbeit/Arbeitslosigkeit	1 000 DM	1 267	396
41	Sonstige Aufwendungen für Vorsorgeeinrichtungen	1 000 DM	869	717
42	Beihilfen zu den Kosten für Arztleistungen u. ä.	1 000 DM	115	-
43	Betriebliches/tarifliches Kurzarbeitergeld	1 000 DM	577	501
44	Familienunterstützungen	1 000 DM	2 077	1 063
45	Wohnungsfürsorge	1 000 DM	490	198
46	Naturalleistungen	1 000 DM	7 943	3 032
47	Entlassungsentschädigungen	1 000 DM	72 600	20 654
48	Ausbildungsvergütungen	1 000 DM	568 321	391 134
49	Sach- und Fremdkosten für berufliche Aus-/Weiterbildung	1 000 DM	55 856	26 642
50	Kantinekosten, Essensgutscheine	1 000 DM	14 943	1 875
51	Sach- und Fremdkosten für Belegschaftseinrichtungen (ohne Kantine)	1 000 DM	10 788	3 997
52	Aufwendungen bei auswärtiger Beschäftigung 6)	1 000 DM	5 245	826
53	Anwerbungskosten	1 000 DM	14 081	1 372
54	Zuschüsse zum Mutterschaftsgeld	1 000 DM	6 124	2 553
55	Sonstige gesetzliche Aufwendungen 7)	1 000 DM	37 986	22 641
56	Sonstige Zuwendungen	1 000 DM	19 800	9 494
57	Arbeitskosten insgesamt	1 000 DM	18 560 917	10 764 227
58	dar.: Löhne und Gehälter 8)	1 000 DM	14 493 718	8 403 666
Nachrichtlich:				
59	Erstattete Arbeitskosten nach § 54 AFG u. ä.	1 000 DM	12 646	7 074
60	Aufwendungen für Zeitarbeitspersonal	1 000 DM	28 603	3 125
61	Stunden für Zeitarbeitspersonal	1 000 Std.	795	80

1) Voll- und teilzeitbeschäftigte Arbeitnehmer ohne Auszubildende.- 2) Vollbeschäftigte und entsprechend ihrer geleisteten Arbeitszeiten, Arbeitgeberpflichtbeiträge zur Renten-, Arbeitslosen-, Kranken- und Pflegeversicherung, Unfallversicherungsbeiträge, gesetzl. Krankheitswochen.- 3) Differenz der Pensionsrückstellungen nach § 6a EStG am 31.12. und 1.1.1996.- 4) Ohne Ersatz betriebsbedingter freier Tage.



arten im Dienstleistungssektor 1996 nach Wirtschaftszweigen und Unternehmensgrößenklassen

Bundesgebiet

von Unternehmen mit ... bis ... Arbeitnehmern 1)						Lfd. Nr.
50 und mehr	50 - 99	100 - 199	200 - 499	500 - 999	1 000 und mehr	
Reparatur von Kraftfahrzeugen; Tankstellen						
447	230	127	71	14	5	1
875	581	200	73	15	5	2
67 341	15 185	16 241	20 611	8 347	6 976	3
99 222	37 393	24 941	20 934	8 977	6 976	4
5 420	2 036	1 312	1 089	578	404	5
102 178	38 495	25 686	21 519	9 290	7 207	6
15 448	8 068	4 178	2 118	875	210	7
199 911	75 839	49 899	42 440	17 708	14 025	8
5 926	2 197	1 435	1 179	625	491	9
162 743	62 050	40 406	34 394	14 495	11 398	10
4 863	1 811	1 181	963	514	393	11
97	-	90	7	-	-	12
-	-	-	-	-	-	13
4 451 200	1 628 824	1 143 434	964 524	414 358	300 060	14
3 345 490	1 133 627	872 170	720 938	342 083	216 872	15
1 640 308	600 548	421 305	355 771	153 129	109 555	16
246 910	96 610	64 719	51 277	22 567	11 736	17
52 706	20 060	13 045	11 990	4 005	3 607	18
204 945	64 109	49 931	48 841	24 289	17 775	19
98 830	20 071	27 705	19 405	30 847	802	20
620 616	226 090	161 316	135 882	58 192	41 137	21
168 842	58 251	43 283	40 395	15 120	11 793	22
8 182	3 100	2 090	1 843	683	486	23
224 683	81 503	57 665	48 725	20 976	15 814	24
13 139	3 841	3 684	4 259	813	542	25
580 087	205 862	143 275	120 485	53 078	37 587	26
188 318	68 581	48 067	40 905	18 056	12 710	27
369 217	137 101	95 385	79 338	34 290	23 102	28
37 375	13 848	9 599	8 011	3 644	2 273	29
36 122	18 417	9 801	5 268	2 124	512	30
72 876	28 910	18 632	14 287	6 099	4 947	31
34 998	6 160	11 167	8 461	3 103	6 107	32
32 036	4 978	10 255	8 178	2 347	6 276	33
6 156	445	323	2 361	27	3 000	34
8 658	201	879	412	4 167	3 000	35
19 393	7 875	4 948	4 163	2 196	212	36
579	-	96	405	78	-	37
7 770	2 324	2 465	2 310	353	318	38
1 072	207	863	-	2	-	39
871	407	417	48	-	-	40
152	56	73	15	7	-	41
115	1	39	9	66	-	42
76	-	-	76	-	-	43
1 014	240	210	475	84	5	44
291	15	-	95	181	-	45
4 812	1 476	1 416	1 001	967	53	46
51 947	6 060	16 447	12 580	12 751	4 109	47
177 187	90 263	48 460	26 087	9 876	2 500	48
29 214	8 054	8 559	6 760	4 705	1 135	49
13 069	2 814	2 419	5 047	1 975	814	50
6 792	1 987	1 829	1 608	1 161	207	51
4 418	792	2 319	922	28	367	52
12 708	2 752	3 657	2 536	1 803	1 901	53
3 565	874	1 545	680	314	152	54
15 345	5 817	3 853	2 945	1 553	1 176	55
10 306	3 674	1 734	2 795	1 567	546	56
7 796 690	2 822 451	2 015 603	1 685 462	756 440	516 733	57
6 090 052	2 202 458	1 566 872	1 327 141	589 850	403 731	58
5 573	4 856	293	163	186	75	59
25 478	5 001	12 011	6 678	839	950	60
715	134	342	189	21	29	61

zeit in Vollbeschäftigte umgerechnete Teilzeitbeschäftigte.- 3) Vergütung gesetzlicher Feiertage und sonstiger gesetzlicher Ausfall-  
liche Lohn- und Gehaltsfortzahlung sowie Zuschüsse zum Mutterschaftsgeld und sonstige gesetzliche Aufwendungen.- 4) Bis zur 6.  
Aufwendungen.- 7) Nach dem Schwerbehindertengesetz u. 8.- 8) Entgelt für geleistete Arbeit, Sonderzahlungen und Vergütung arbeits-

Lfd. Nr.	Gegenstand der Nachweisung	Einheit	Unternehmen insgesamt	10 - 49
Handelsvermittlung und Großhandel				
1	Unternehmen erfasst	Anzahl	1 893	755
2	Unternehmen hochgerechnet	Anzahl	17 692	14 191
3	Vollbeschäftigte erfasst	Anzahl	262 988	13 859
4	Vollbeschäftigte hochgerechnet	Anzahl	700 434	231 525
5	Teilzeitbeschäftigte	Anzahl	89 623	31 494
6	Vollzeiteinheiten 2)	Anzahl	750 614	248 481
7	Auszubildende	Anzahl	34 739	10 317
8	Bezahlte Stunden Vollbeschäftigte	1 000 Std.	1 444 291	479 713
9	Bezahlte Stunden Teilzeitbeschäftigte	1 000 Std.	102 574	34 802
10	Geleistete Stunden Vollbeschäftigte	1 000 Std.	1 181 247	395 659
11	Geleistete Stunden Teilzeitbeschäftigte	1 000 Std.	83 904	28 715
12	Kurzarbeitsstunden	1 000 Std.	1 060	675
13	Streik- / Aussperrungsstunden	1 000 Std.	68	-
14	Entgelt für geleistete Arbeit	1 000 DM	34 868 961	11 247 879
15	Personalnebenkosten insgesamt	1 000 DM	24 216 906	7 114 224
16	dar.: Gesetzliche Personalnebenkosten 3)	1 000 DM	12 059 184	3 815 487
17	Zusätzliches Urlaubsgeld	1 000 DM	847 154	244 167
18	Leistungen zur Vermögensbildung	1 000 DM	328 647	93 869
19	Fest vereinbarte Sonderzahlungen	1 000 DM	1 760 842	488 407
20	Leistungs- und gewinnabhängige Sonderzahlungen	1 000 DM	1 106 602	277 095
21	Urlaubsvergütung	1 000 DM	4 757 088	1 508 181
22	Gesetzliche Lohnfortzahlung im Krankheitsfall 4)	1 000 DM	1 224 049	335 977
23	Zusätzliche Lohnfortzahlung im Krankheitsfall	1 000 DM	60 303	16 156
24	Vergütung gesetzl. Feiertage und sonstiger gesetzl. Ausfallzeiten	1 000 DM	1 725 516	547 889
25	Vergütung betrieblicher arbeitsfreier Tage	1 000 DM	118 121	23 170
26	Arbeitgeberpflichtbeiträge zur Rentenversicherung	1 000 DM	4 136 878	1 331 423
27	Arbeitgeberpflichtbeiträge zur Arbeitslosenversicherung	1 000 DM	1 388 797	446 247
28	Arbeitgeberpflichtbeiträge zur Krankenversicherung	1 000 DM	2 683 435	864 505
29	Arbeitgeberpflichtbeiträge zur Pflegeversicherung	1 000 DM	265 968	85 471
30	Renten-, Arbeitslosen-, Kranken- und Pflegeversicherungsbeiträge für Auszubildende	1 000 DM	99 416	29 322
31	Beiträge zur Berufsgenossenschaft	1 000 DM	489 492	162 253
32	Rentenzahlungen für betriebliche Ruhegeldzusagen	1 000 DM	499 746	79 954
33	Nettozuführung zu den Pensionsrückstellungen 5)	1 000 DM	452 980	71 059
34	Zuwendungen an Pensionskassen	1 000 DM	47 178	6 985
35	Zuwendungen an Unterstützungskassen	1 000 DM	23 672	1 575
36	Beiträge für Direktversicherungen	1 000 DM	229 039	87 025
37	Aufwendungen für den Vorruhestand	1 000 DM	21 606	2 473
38	Sonstige Aufwendungen zur Alterssicherung	1 000 DM	59 537	12 718
39	Zusätzliche Beiträge an Einrichtungen zur Unterstützung im Krankheitsfall	1 000 DM	2 901	1 110
40	Zusätzliche Beiträge an Einrichtungen zur Unterstützung bei Kurzarbeit/Arbeitslosigkeit	1 000 DM	2 421	107
41	Sonstige Aufwendungen für Vorsorgeeinrichtungen	1 000 DM	9 053	3 654
42	Beihilfen zu den Kosten für Arztleistungen u. ä.	1 000 DM	1 131	340
43	Betriebliches/tarifliches Kurzarbeitergeld	1 000 DM	1 986	1 074
44	Familienunterstützungen	1 000 DM	10 532	2 399
45	Wohnungsfürsorge	1 000 DM	12 295	10 375
46	Naturrelleistungen	1 000 DM	48 629	8 042
47	Entlassungsentschädigungen	1 000 DM	573 040	89 648
48	Ausbildungsvergütungen	1 000 DM	495 808	148 315
49	Sach- und Fremdkosten für berufliche Aus-/Weiterbildung	1 000 DM	175 718	23 848
50	Kantinenkosten, Essensgutscheine	1 000 DM	99 831	6 852
51	Sach- und Fremdkosten für Belegschaftseinrichtungen (ohne Kantine)	1 000 DM	13 964	1 394
52	Aufwendungen bei auswärtiger Beschäftigung 6)	1 000 DM	90 081	23 601
53	Anwerbungskosten	1 000 DM	118 817	14 127
54	Zuschüsse zum Mutterschaftsgeld	1 000 DM	36 033	7 909
55	Sonstige gesetzliche Aufwendungen 7)	1 000 DM	109 014	33 813
56	Sonstige Zuwendungen	1 000 DM	91 584	23 694
57	A r b e i t s k o s t e n i n s g e s a m t	1 000 DM	59 085 867	18 362 103
58	dar.: Löhne und Gehälter 8)	1 000 DM	46 795 282	14 782 790
Nachrichtlich:				
59	Erstattete Arbeitskosten nach § 54 AFG u. ä.	1 000 DM	39 519	25 603
60	Aufwendungen für Zeitarbeitspersonal	1 000 DM	326 395	108 100
61	Stunden für Zeitarbeitspersonal	1 000 Std.	8 805	2 894

1) Voll- und teilzeitbeschäftigte Arbeitnehmer ohne Auszubildende.- 2) Vollbeschäftigte und entsprechend ihrer geleisteten Arbeitszeiten, Arbeitgeberpflichtbeiträge zur Renten-, Arbeitslosen-, Kranken- und Pflegeversicherung, Unfallversicherungsbeiträge, gesetzl. Krankheitswochen.- 5) Differenz der Pensionsrückstellungen nach § 6a EStG am 31.12. und 1.1.1996.- 6) Ohne Ersatz betriebsbedingter freier Tage.

arten im Dienstleistungssektor 1996 nach Wirtschaftszweigen und Unternehmensgrößenklassen

Bundesgebiet

von Unternehmen mit ... bis ... Arbeitnehmern 1)						Lfd. Nr.
50 und mehr	50 - 99	100 - 199	200 - 499	500 - 999	1 000 und mehr	
(ohne Handel mit Kraftfahrzeugen)						
1 138	430	339	234	91	44	1
3 500	1 996	926	428	105	45	2
249 129	26 705	41 808	59 563	50 810	70 244	3
468 909	119 838	110 966	108 424	58 179	71 502	4
58 129	13 731	10 988	12 574	8 292	12 545	5
502 132	127 594	117 154	115 784	62 789	78 811	6
24 421	7 147	6 006	4 823	2 279	4 167	7
964 578	250 312	228 254	223 327	118 768	143 917	8
67 772	18 286	12 606	14 790	9 405	14 685	9
785 588	205 582	186 218	181 344	96 213	116 230	10
55 189	13 456	10 280	12 037	7 605	11 811	11
385	144	73	65	44	59	12
68	-	-	-	0	68	13
23 621 082	5 945 277	5 631 506	5 410 852	3 008 296	3 625 151	14
17 102 682	3 871 374	4 045 518	4 027 761	2 278 673	2 879 356	15
8 243 696	2 032 647	1 954 923	1 912 932	1 034 775	1 308 419	16
602 987	132 498	139 135	155 030	80 073	96 251	17
234 778	53 137	56 641	54 298	31 863	38 838	18
1 272 435	271 960	289 064	307 544	168 153	237 714	19
829 508	128 301	207 467	242 259	107 302	144 178	20
3 248 907	810 461	769 675	747 529	415 668	505 573	21
888 072	209 192	198 172	205 611	124 522	150 575	22
44 147	8 991	10 808	10 659	5 557	8 132	23
1 177 627	292 667	276 154	268 641	152 410	187 754	24
92 951	17 324	20 825	21 341	16 361	17 100	25
2 805 456	697 245	670 450	649 969	346 645	441 148	26
942 551	234 238	226 124	217 312	117 189	147 687	27
1 818 931	446 623	438 459	426 194	223 536	284 118	28
180 498	44 521	43 590	42 121	22 289	27 977	29
70 094	20 175	17 816	13 911	6 765	11 426	30
327 239	83 640	78 676	72 172	35 939	56 813	31
419 792	51 874	115 723	62 129	107 847	82 218	32
381 921	30 149	68 126	90 116	75 442	118 088	33
40 193	8 654	6 524	12 357	4 954	7 703	34
22 097	6 171	2 148	3 303	5 799	4 676	35
142 014	33 740	45 046	28 688	18 148	16 412	36
19 133	62	5 447	4 241	5 919	3 464	37
46 819	10 025	10 032	14 758	6 022	5 983	38
1 792	997	543	111	23	118	39
2 314	826	1 414	74	-	-	40
5 400	1 488	2 096	1 320	436	60	41
791	170	190	237	98	96	42
912	105	211	200	-	396	43
8 134	1 501	2 753	1 711	871	1 297	44
1 921	143	303	759	217	499	45
40 587	9 689	5 725	9 396	4 181	11 616	46
483 392	60 756	104 775	140 853	79 100	97 907	47
349 493	99 775	88 548	68 832	33 774	58 504	48
151 869	22 743	30 744	32 832	24 138	41 412	49
92 979	8 221	17 683	23 255	14 714	29 105	50
12 571	973	1 650	3 042	2 688	4 238	51
66 480	15 872	20 814	12 220	6 910	10 663	52
104 689	16 000	30 221	31 281	15 521	11 667	53
28 124	5 437	5 167	10 064	3 462	3 994	54
75 201	19 084	18 132	20 848	8 782	8 354	55
67 889	15 963	18 447	20 501	7 374	5 604	56
40 723 784	9 816 651	9 677 024	9 438 612	5 286 969	6 504 508	57
32 012 492	7 869 809	7 599 447	7 423 764	4 108 207	5 011 266	58
13 916	8 904	1 680	1 539	464	1 330	59
218 296	25 015	38 035	57 656	36 027	61 564	60
5 910	781	1 179	1 628	1 025	1 297	61

zeit in Vollbeschäftigte umgerechnete Teilzeitbeschäftigte.- 3) Vergütung gesetzlicher Feiertage und sonstiger gesetzlicher Ausfall-  
liche Lohn- und Gehaltsfortzahlung sowie Zuschüsse zum Mutterschaftsgeld und sonstige gesetzliche Aufwendungen.- 4) Bis zur 6.  
Aufwendungen.- 7) Nach dem Schwerbehindertengesetz u. ä.- 8) Entgelt für geleistete Arbeit, Sonderzahlungen und Vergütung arbeits-

Lfd. Nr.	Gegenstand der Nachweisung	Einheit	Unternehmen insgesamt	10 - 49	
				Groß	
1	Unternehmen erfaßt	Anzahl	1 849		724
2	Unternehmen hochgerechnet	Anzahl	17 138		13 696
3	Vollbeschäftigte erfaßt	Anzahl	260 750		13 438
4	Vollbeschäftigte hochgerechnet	Anzahl	689 296		225 304
5	Teilzeitbeschäftigte	Anzahl	87 585		30 062
6	Vollzeiteinheiten 2)	Anzahl	738 343		241 490
7	Auszubildende	Anzahl	34 496		10 218
8	Bezahlte Stunden Vollbeschäftigte	1 000 Std.	1 421 474		467 069
9	Bezahlte Stunden Teilzeitbeschäftigte	1 000 Std.	100 246		33 218
10	Geleistete Stunden Vollbeschäftigte	1 000 Std.	1 162 622		365 338
11	Geleistete Stunden Teilzeitbeschäftigte	1 000 Std.	82 003		27 410
12	Kurzarbeitsstunden	1 000 Std.	1 060		675
13	Streik- / Aussperrungsstunden	1 000 Std.	68		-
14	Entgelt für geleistete Arbeit	1 000 DM	34 221 734	10 921 404	
15	Personalnebenkosten insgesamt	1 000 DM	23 793 352	6 889 593	
16	dar.: Gesetzliche Personalnebenkosten 3)	1 000 DM	11 856 862	3 707 115	
17	Zusätzliches Urlaubsgeld	1 000 DM	830 637	233 758	
18	Leistungen zur Vermögensbildung	1 000 DM	324 191	91 415	
19	Fest vereinbarte Sonderzahlungen	1 000 DM	1 726 050	467 223	
20	Leistungs- und gewinnabhängige Sonderzahlungen	1 000 DM	1 095 362	266 411	
21	Urlaubsvergütung	1 000 DM	4 669 583	1 463 991	
22	Gesetzliche Lohnfortzahlung im Krankheitsfall 4)	1 000 DM	1 203 365	325 184	
23	Zusätzliche Lohnfortzahlung im Krankheitsfall	1 000 DM	59 329	15 606	
24	Vergütung gesetzl. Feiertage und sonstiger gesetzl. Ausfallzeiten	1 000 DM	1 694 321	532 291	
25	Vergütung betrieblicher arbeitsfreier Tage	1 000 DM	114 547	22 641	
26	Arbeitgeberpflichtbeiträge zur Rentenversicherung	1 000 DM	4 065 955	1 293 762	
27	Arbeitgeberpflichtbeiträge zur Arbeitslosenversicherung	1 000 DM	1 365 410	433 796	
28	Arbeitgeberpflichtbeiträge zur Krankenversicherung	1 000 DM	2 642 372	841 390	
29	Arbeitgeberpflichtbeiträge zur Pflegeversicherung	1 000 DM	261 777	83 047	
30	Renten-, Arbeitslosen-, Kranken- und Pflegeversicherungsbeiträge für Auszubildende	1 000 DM	98 743	29 073	
31	Beiträge zur Berufsgenossenschaft	1 000 DM	481 854	157 533	
32	Rentenzahlungen für betriebliche Ruhegeldzusagen	1 000 DM	488 120	76 809	
33	Nettozuführung zu den Pensionsrückstellungen 5)	1 000 DM	441 381	62 280	
34	Zuwendungen an Pensionskassen	1 000 DM	43 047	6 860	
35	Zuwendungen an Unterstützungskassen	1 000 DM	19 822	1 575	
36	Beiträge für Direktversicherungen	1 000 DM	224 006	84 136	
37	Aufwendungen für den Vorruhestand	1 000 DM	21 394	2 346	
38	Sonstige Aufwendungen zur Alterssicherung	1 000 DM	58 410	12 264	
39	Zusätzliche Beiträge an Einrichtungen zur Unterstützung im Krankheitsfall	1 000 DM	2 882	1 091	
40	Zusätzliche Beiträge an Einrichtungen zur Unterstützung bei Kurzarbeit/Arbeitslosigkeit	1 000 DM	2 421	107	
41	Sonstige Aufwendungen für Vorsorgeeinrichtungen	1 000 DM	9 053	3 654	
42	Beihilfen zu den Kosten für Arztleistungen u. ä.	1 000 DM	1 046	340	
43	Betriebliches/tarifliches Kurzarbeitergeld	1 000 DM	1 986	1 074	
44	Familienunterstützungen	1 000 DM	10 269	2 314	
45	Wohnungsfürsorge	1 000 DM	12 295	10 375	
46	Naturalleistungen	1 000 DM	47 626	7 400	
47	Entlassungsentschädigungen	1 000 DM	562 294	84 536	
48	Ausbildungsvergütungen	1 000 DM	492 476	145 084	
49	Sach- und Fremdkosten für berufliche Aus-/Weiterbildung	1 000 DM	172 163	23 366	
50	Kantinenkosten, Essensgutscheine	1 000 DM	98 630	6 582	
51	Sach- und Fremdkosten für Belegschaftseinrichtungen (ohne Kantine)	1 000 DM	13 921	1 394	
52	Aufwendungen bei auswärtiger Beschäftigung 6)	1 000 DM	86 646	21 867	
53	Anwerbungskosten	1 000 DM	117 814	13 746	
54	Zuschüsse zum Mutterschaftsgeld	1 000 DM	35 109	7 251	
55	Sonstige gesetzliche Aufwendungen 7)	1 000 DM	106 680	32 862	
56	Sonstige Zuwendungen	1 000 DM	90 344	23 161	
57	<b>A r b e i t s k o s t e n i n s g e s a m t</b>	1 000 DM	58 015 086	17 810 997	
58	dar.: Löhne und Gehälter 8)	1 000 DM	45 939 139	14 339 923	
	Nachrichtlich:				
59	Erstattete Arbeitskosten nach § 54 AFG u. ä.	1 000 DM	38 738	24 917	
60	Aufwendungen für Zeitarbeitspersonal	1 000 DM	324 629	107 155	
61	Stunden für Zeitarbeitspersonal	1 000 Std.	8 758	2 867	

1) Voll- und teilzeitbeschäftigte Arbeitnehmer ohne Auszubildende.- 2) Vollbeschäftigte und entsprechend ihrer geleisteten Arbeitszeiten, Arbeitgeberpflichtbeiträge zur Renten-, Arbeitslosen-, Kranken- und Pflegeversicherung, Unfallversicherungsbeiträge, gesetzl. Krankheitswoche.- 5) Differenz der Pensionsrückstellungen nach § 6a EStG am 31.12. und 1.1.1996.- 6) Ohne Ersatz betriebsbedingter freier Tage.

arten im Dienstleistungssektor 1996 nach Wirtschaftszweigen und Unternehmensgrößenklassen

Bundesgebiet

von Unternehmen mit ... bis ... Arbeitnehmern 1)							Lfd. Nr.
50 und mehr	50 - 99	100 - 199	200 - 499	500 - 999	1 000 und mehr		
handel							
1 125	424	334	233	90	44	1	
3 442	1 955	911	427	104	45	2	
247 312	26 391	41 205	59 286	50 185	70 244	3	
463 992	117 527	109 262	108 148	57 554	71 502	4	
57 523	13 290	10 891	12 563	8 235	12 546	5	
496 854	125 020	115 395	115 500	62 127	78 811	6	
24 279	7 105	5 932	4 817	2 258	4 167	7	
954 405	245 406	224 694	222 791	117 597	143 917	8	
67 028	15 734	12 496	14 775	9 337	14 685	9	
777 284	201 525	183 335	180 324	95 270	116 230	10	
54 593	13 018	10 190	12 025	7 550	11 811	11	
385	144	73	65	4	59	12	
68	-	-	-	0	68	13	
23 300 331	5 790 094	5 509 114	5 399 235	2 976 736	3 625 151	14	
16 903 758	3 778 504	3 967 784	4 019 416	2 258 699	2 879 356	15	
8 149 746	1 988 120	1 921 028	1 908 449	1 023 732	1 308 419	16	
596 879	129 729	137 101	154 580	79 219	96 251	17	
232 776	52 504	55 793	54 096	31 546	38 838	18	
1 258 827	263 063	285 414	307 544	165 082	237 714	19	
828 951	128 301	206 310	242 259	107 302	144 178	20	
3 205 592	789 223	753 445	745 610	411 740	506 573	21	
878 201	204 615	195 074	205 085	122 852	150 575	22	
43 723	8 749	10 887	10 633	5 522	8 132	23	
1 162 030	284 991	270 278	268 040	150 968	187 754	24	
91 906	16 800	20 609	21 177	16 220	17 100	25	
2 772 193	680 991	658 729	648 465	342 859	441 148	26	
931 615	228 919	222 148	216 803	116 058	147 687	27	
1 800 982	438 933	431 707	425 145	221 079	284 118	28	
178 730	43 733	42 950	42 027	22 044	27 977	29	
69 669	20 080	17 577	13 897	6 690	11 426	30	
324 321	82 344	77 399	72 040	35 725	58 813	31	
411 311	45 515	114 113	62 129	107 334	82 218	32	
379 101	31 948	63 612	89 956	75 498	118 088	33	
36 187	8 629	3 029	11 871	4 954	7 703	34	
18 247	2 535	1 334	3 303	5 799	4 676	35	
139 870	33 056	43 767	28 668	17 968	16 412	36	
19 048	82	5 447	4 156	5 819	3 464	37	
46 147	9 673	9 998	14 712	5 781	5 983	38	
1 792	997	543	111	23	118	39	
2 314	826	1 414	74	-	-	40	
5 400	1 488	2 096	1 320	436	80	41	
706	170	105	237	98	96	42	
912	105	211	200	-	336	43	
7 954	1 480	2 663	1 644	871	1 297	44	
1 821	143	303	759	217	499	45	
40 226	9 617	5 416	9 396	4 181	11 616	46	
477 758	58 966	100 983	140 825	79 077	97 907	47	
347 393	99 297	87 353	68 822	33 417	58 504	48	
148 798	21 100	29 671	32 812	23 803	41 412	49	
92 048	8 221	16 963	23 255	14 504	29 105	50	
12 527	965	1 650	3 019	2 655	4 238	51	
64 779	15 495	19 799	12 220	6 602	10 663	52	
104 068	15 711	30 084	31 181	15 425	11 667	53	
27 858	5 348	5 064	10 030	3 422	3 994	54	
73 818	18 246	17 677	20 814	8 726	8 354	55	
67 183	15 935	18 068	20 501	7 074	5 604	56	
40 204 089	9 568 598	9 476 898	9 418 651	5 235 435	6 504 508	57	
31 599 216	7 868 068	7 444 425	7 408 259	4 067 198	5 011 266	58	
13 820	8 818	1 680	1 539	454	1 330	59	
217 474	24 768	37 459	57 656	36 027	61 564	60	
5 891	774	1 166	1 628	1 025	1 297	61	

zeit in Vollbeschäftigte umgerechnete Teilzeitbeschäftigte.- 3) Vergütung gesetzlicher Feiertage und sonstiger gesetzlicher Ausfall-  
liche Lohn- und Gehaltsfortzahlung sowie Zuschüsse zum Mutterschaftsgeld und sonstige gesetzliche Aufwendungen.- 4) Bis zur 6.  
Aufwendungen.- 7) Nach dem Schwerbehindertengesetz u. ä.- 8) Entgelt für geleistete Arbeit, Sonderzahlungen und Vergütung arbeits-

Lfd. Nr.	Gegenstand der Nachweisung	Einheit	Unternehmen insgesamt	10 - 49
Einzelhandel (ohne Handel mit Kraftfahrzeugen und				
1	Unternehmen erfaßt	Anzahl	1 706	804
2	Unternehmen hochgerechnet	Anzahl	21 547	19 333
3	Vollbeschäftigte erfaßt	Anzahl	421 896	9 436
4	Vollbeschäftigte hochgerechnet	Anzahl	695 440	183 028
5	Teilzeitbeschäftigte	Anzahl	489 638	82 889
6	Vollzeiteinheiten 2)	Anzahl	979 823	227 824
7	Auszubildende	Anzahl	63 178	19 848
8	Bezahlte Stunden Vollbeschäftigte	1 000 Std.	1 390 157	372 964
9	Bezahlte Stunden Teilzeitbeschäftigte	1 000 Std.	563 508	89 797
10	Geleistete Stunden Vollbeschäftigte	1 000 Std.	1 137 980	308 080
11	Geleistete Stunden Teilzeitbeschäftigte	1 000 Std.	462 251	74 659
12	Kurzarbeitsstunden	1 000 Std.	14	-
13	Streik- / Aussperrungsstunden	1 000 Std.	62	-
14	Entgelt für geleistete Arbeit	1 000 DM	35 818 446	8 124 545
15	Personalnebenkosten insgesamt	1 000 DM	25 103 441	5 117 385
16	dar.: Gesetzliche Personalnebenkosten 3)	1 000 DM	12 881 127	2 815 829
17	Zusätzliches Urlaubsgeld	1 000 DM	1 437 389	281 909
18	Leistungen zur Vermögensbildung	1 000 DM	262 628	87 821
19	Fest vereinbarte Sonderzahlungen	1 000 DM	2 108 230	363 230
20	Leistungs- und gewinnabhängige Sonderzahlungen	1 000 DM	691 289	78 950
21	Urlaubsvergütung	1 000 DM	4 763 126	1 058 856
22	Gesetzliche Lohnfortzahlung im Krankheitsfall 4)	1 000 DM	1 388 537	250 299
23	Zusätzliche Lohnfortzahlung im Krankheitsfall	1 000 DM	63 296	12 240
24	Vergütung gesetzl. Feiertage und sonstiger gesetzl. Ausfallzeiten	1 000 DM	1 676 210	378 739
25	Vergütung betrieblicher arbeitsfreier Tage	1 000 DM	78 125	12 026
26	Arbeitgeberpflichtbeiträge zur Rentenversicherung	1 000 DM	4 430 825	982 568
27	Arbeitgeberpflichtbeiträge zur Arbeitslosenversicherung	1 000 DM	1 493 196	328 874
28	Arbeitgeberpflichtbeiträge zur Krankenversicherung	1 000 DM	2 987 557	663 756
29	Arbeitgeberpflichtbeiträge zur Pflegeversicherung	1 000 DM	234 239	66 504
30	Renten-, Arbeitslosen-, Kranken- und Pflegeversicherungsbeiträge für Auszubildende	1 000 DM	183 286	50 888
31	Beiträge zur Berufsgenossenschaft	1 000 DM	415 544	107 997
32	Rentenzahlungen für betriebliche Ruhegeldzusagen	1 000 DM	310 447	6 750
33	Nettozuführung zu den Pensionsrückstellungen 5)	1 000 DM	177 186	13 733
34	Zuwendungen an Pensionskassen	1 000 DM	31 750	6 118
35	Zuwendungen an Unterstützungskassen	1 000 DM	49 561	579
36	Beiträge für Direktversicherungen	1 000 DM	141 081	46 677
37	Aufwendungen für den Vorruhestand	1 000 DM	4 874	3 625
38	Sonstige Aufwendungen zur Alterssicherung	1 000 DM	42 809	5 661
39	Zusätzliche Beiträge an Einrichtungen zur Unterstützung im Krankheitsfall	1 000 DM	2 133	1 929
40	Zusätzliche Beiträge an Einrichtungen zur Unterstützung bei Kurzarbeit/Arbeitslosigkeit	1 000 DM	4 620	782
41	Sonstige Aufwendungen für Vorsorgeeinrichtungen	1 000 DM	3 114	1 468
42	Beihilfen zu den Kosten für Arztleistungen u. ä.	1 000 DM	488	-
43	Betriebliches/tarifliches Kurzarbeitergeld	1 000 DM	6	-
44	Familienunterstützungen	1 000 DM	18 238	844
45	Wohnungsfürsorge	1 000 DM	11 295	13
46	Naturalleistungen	1 000 DM	186 871	7 176
47	Entlassungsentschädigungen	1 000 DM	388 883	25 430
48	Ausbildungsvergütungen	1 000 DM	902 851	250 600
49	Sach- und Fremdkosten für berufliche Aus-/Weiterbildung	1 000 DM	103 041	7 308
50	Kantinenkosten, Essensgutscheine	1 000 DM	77 755	1 296
51	Sach- und Fremdkosten für Belegschaftseinrichtungen (ohne Kantine)	1 000 DM	11 102	428
52	Aufwendungen bei auswärtiger Beschäftigung 6)	1 000 DM	27 537	2 143
53	Anwerbungskosten	1 000 DM	34 348	1 647
54	Zuschüsse zum Mutterschaftsgeld	1 000 DM	68 676	10 788
55	Sonstige gesetzliche Aufwendungen 7)	1 000 DM	126 344	26 305
56	Sonstige Zuwendungen	1 000 DM	104 955	11 447
57	A r b e i t s k o s t e n i n s g e s a m t	1 000 DM	60 921 886	13 241 930
58	dar.: Löhne und Gehälter 8)	1 000 DM	48 287 276	10 608 615
Nachrichtlich:				
59	Erstattete Arbeitskosten nach § 54 AFG u. ä.	1 000 DM	21 366	8 781
60	Aufwendungen für Zeitarbeitspersonal	1 000 DM	92 160	11 782
61	Stunden für Zeitarbeitspersonal	1 000 Std.	3 107	392

1) Voll- und teilzeitbeschäftigte Arbeitnehmer ohne Auszubildende.- 2) Vollbeschäftigte und entsprechend ihrer geleisteten Arbeitszeiten, Arbeitgeberpflichtbeiträge zur Renten-, Arbeitslosen-, Kranken- und Pflegeversicherung, Unfallversicherungsbeiträge, gesetzl. Krankheitswoche.- 3) Differenz der Pensionsrückstellungen nach § 6a EStG am 31.12. und 1.1.1996.- 4) Ohne Ersatz betriebsbedingter freier Tage.

arten im Dienstleistungssektor 1996 nach Wirtschaftszweigen und Unternehmensgrößenklassen

Bundesgebiet

von Unternehmen mit ... bis ... Arbeitnehmern 1)						Lfd. Nr.
50 und mehr	50 - 99	100 - 199	200 - 499	500 - 999	1 000 und mehr	
ohne Tankstellen); Reparatur von Gebrauchsgütern						
902	269	181	174	129	149	1
2 215	1 119	426	325	195	150	2
412 460	12 016	15 232	33 021	43 084	309 107	3
512 411	47 307	34 350	66 319	63 957	310 478	4
406 749	28 679	22 321	41 136	55 894	258 720	5
751 998	64 251	46 829	60 255	98 585	462 078	6
43 331	4 338	2 994	6 036	4 928	25 035	7
1 017 192	96 050	68 882	112 407	127 753	612 060	8
473 711	33 589	24 881	47 227	68 987	239 027	9
829 900	79 713	56 525	91 782	104 670	437 210	10
387 592	27 874	20 642	38 978	56 434	243 663	11
14	0	-	1	13	-	12
62	-	0	0	9	53	13
27 693 901	2 379 188	1 696 078	2 935 277	3 596 391	17 086 965	14
19 966 056	1 507 008	1 089 280	2 010 747	2 417 900	12 961 122	15
10 065 298	820 708	589 568	1 072 590	1 298 307	6 274 125	16
1 175 480	94 483	63 488	129 543	153 759	734 207	17
194 807	17 847	10 222	19 070	31 610	116 057	18
1 745 000	111 768	72 356	137 696	207 307	1 215 873	19
612 339	26 638	27 824	53 858	65 827	438 192	20
3 704 270	302 959	219 891	390 191	463 914	2 327 314	21
1 138 238	72 824	61 611	117 513	140 516	745 774	22
51 056	3 754	2 633	5 317	6 734	32 619	23
1 297 472	106 841	76 717	138 281	164 660	810 972	24
68 099	3 816	2 615	4 611	7 963	47 093	25
3 448 258	288 444	207 894	369 078	441 390	2 141 452	26
1 164 322	97 307	70 182	124 416	150 871	721 545	27
2 323 801	195 051	139 695	250 473	304 856	1 433 726	28
227 735	20 132	14 172	24 814	30 229	138 388	29
132 398	12 280	8 592	17 523	14 768	79 235	30
307 547	27 819	20 361	33 089	42 160	184 117	31
303 697	4 049	6 262	17 392	10 997	285 003	32
163 453	5 019	4 851	25	1 698	151 860	33
25 632	567	425	431	1 075	23 135	34
48 982	5 672	60	3 045	306	39 897	35
94 403	7 313	5 264	10 159	6 184	65 484	36
1 249	-	26	22	-	1 201	37
37 148	2 432	393	822	854	32 647	38
204	80	-	-	72	52	39
3 858	585	-	2	29	3 242	40
1 646	66	13	217	53	1 298	41
488	-	10	5	12	461	42
6	-	-	6	-	-	43
17 394	488	724	1 634	790	13 758	44
11 282	16	2	25	29	11 210	45
179 694	915	1 711	3 373	6 202	167 492	46
363 453	12 760	9 529	25 406	29 217	296 541	47
652 250	61 101	42 783	87 344	73 073	387 949	48
95 732	5 151	3 536	6 254	8 426	72 365	49
76 459	748	1 028	5 546	8 234	60 903	50
10 674	88	70	870	894	8 752	51
25 395	246	1 013	6 792	3 499	13 844	52
32 701	1 491	1 786	3 804	7 423	18 196	53
57 888	3 428	2 768	5 058	9 410	37 224	54
100 038	8 860	6 168	9 889	14 215	60 327	55
93 508	3 973	2 604	7 172	8 640	71 118	56
47 679 957	3 886 196	2 785 358	4 946 024	6 014 291	30 048 087	57
37 678 661	3 120 119	2 233 435	3 931 357	4 838 682	23 555 068	58
12 586	2 033	994	1 198	1 515	6 846	59
80 378	2 508	4 465	16 607	1 982	54 817	60
2 714	63	128	591	70	1 862	61

zeit in Vollbeschäftigte umgerechnete Teilzeitbeschäftigte.- 3) Vergütung gesetzlicher Feiertage und sonstiger gesetzlicher Ausfall-  
liche Lohn- und Gehaltsfortzahlung sowie Zuschüsse zum Mutterschaftsgeld und sonstige gesetzliche Aufwendungen.- 4) Bis zur 6.  
Aufwendungen.- 7) Nach dem Schwerbehindertengesetz u. ä.- 8) Entgelt für geleistete Arbeit, Sonderzahlungen und Vergütung arbeits-

Lfd. Nr.	Gegenstand der Nachweisung	Einheit	Unternehmen insgesamt		
				10 - 49	
				Gastge	
1	Unternehmen erfaßt	Anzahl	936		627
2	Unternehmen hochgerechnet	Anzahl	9 980		9 446
3	vollbeschäftigte erfaßt	Anzahl	84 782		9 372
4	vollbeschäftigte hochgerechnet	Anzahl	183 455		33 671
5	Teilzeitbeschäftigte	Anzahl	55 482		23 677
6	Vollzeiteinheiten 2)	Anzahl	213 569		105 827
7	Auszubildende	Anzahl	31 511		20 171
8	Bezahlte Stunden Vollbeschäftigte	1 000 Std.	380 790		195 389
9	Bezahlte Stunden Teilzeitbeschäftigte	1 000 Std.	62 048		25 218
10	Geleistete Stunden Vollbeschäftigte	1 000 Std.	312 235		162 240
11	Geleistete Stunden Teilzeitbeschäftigte	1 000 Std.	50 850		21 004
12	Kurzarbeitsstunden	1 000 Std.	3		-
13	Streik- / Aussperrungsstunden	1 000 Std.	1		-
14	Entgelt für geleistete Arbeit	1 000 DM	6 541 045		3 165 101
15	Personalnebenkosten insgesamt	1 000 DM	4 460 550		2 011 664
16	dar.: Gesetzliche Personalnebenkosten 3)	1 000 DM	2 413 650		1 113 459
17	Zusätzliches Urlaubsgeld	1 000 DM	125 046		41 803
18	Leistungen zur Vermögensbildung	1 000 DM	35 730		14 190
19	Fest vereinbarte Sonderzahlungen	1 000 DM	228 271		63 440
20	Leistungs- und gewinnabhängige Sonderzahlungen	1 000 DM	57 093		11 750
21	Urlaubsvergütung	1 000 DM	834 600		385 679
22	Gesetzliche Lohnfortzahlung im Krankheitsfall 4)	1 000 DM	278 566		99 185
23	Zusätzliche Lohnfortzahlung im Krankheitsfall	1 000 DM	13 128		4 996
24	Vergütung gesetzl. Feiertage und sonstiger gesetzl. Ausfallzeiten	1 000 DM	314 698		150 907
25	Vergütung betrieblicher arbeitsfreier Tage	1 000 DM	21 755		4 113
26	Arbeitgeberpflichtbeiträge zur Rentenversicherung	1 000 DM	783 561		369 197
27	Arbeitgeberpflichtbeiträge zur Arbeitslosenversicherung	1 000 DM	263 086		123 796
28	Arbeitgeberpflichtbeiträge zur Krankenversicherung	1 000 DM	536 553		252 717
29	Arbeitgeberpflichtbeiträge zur Pflegeversicherung	1 000 DM	53 642		25 219
30	Renten-, Arbeitslosen-, Kranken- und Pflegeversicherungsbeiträge für Auszubildende	1 000 DM	75 230		47 122
31	Beiträge zur Berufsgenossenschaft	1 000 DM	150 060		75 906
32	Rentenzahlungen für betriebliche Ruhelgeldzusagen	1 000 DM	10 526		328
33	Nettozuführung zu den Pensionsrückstellungen 5)	1 000 DM	28 243		1 804
34	Zuwendungen an Pensionskassen	1 000 DM	8 050		2 049
35	Zuwendungen an Unterstützungskassen	1 000 DM	1 686		40
36	Beiträge für Direktversicherungen	1 000 DM	24 026		12 073
37	Aufwendungen für den Vorruhestand	1 000 DM	895		895
38	Sonstige Aufwendungen zur Alterssicherung	1 000 DM	20 266		10 516
39	Zusätzliche Beiträge an Einrichtungen zur Unterstützung im Krankheitsfall	1 000 DM	259		190
40	Zusätzliche Beiträge an Einrichtungen zur Unterstützung bei Kurzarbeit/Arbeitslosigkeit	1 000 DM	835		713
41	Sonstige Aufwendungen für Vorsorgeeinrichtungen	1 000 DM	423		261
42	Beihilfen zu den Kosten für Arztleistungen u. ä.	1 000 DM	534		298
43	Betriebliches/tarifliches Kurzarbeitergeld	1 000 DM	29		-
44	Familienunterstützungen	1 000 DM	7 709		1 188
45	Wohnungsfürsorge	1 000 DM	2 645		1 551
46	Naturalleistungen	1 000 DM	54 093		30 370
47	Entlassungsentschädigungen	1 000 DM	46 883		7 315
48	Ausbildungsvergütungen	1 000 DM	372 855		233 633
49	Sach- und Fremdkosten für berufliche Aus-/Weiterbildung	1 000 DM	17 356		3 801
50	Kantinenkosten, Essensgutscheine	1 000 DM	32 730		9 610
51	Sach- und Fremdkosten für Belegschaftseinrichtungen (ohne Kantine)	1 000 DM	4 418		549
52	Aufwendungen bei auswärtiger Beschäftigung 6)	1 000 DM	2 173		145
53	Anwerbekosten	1 000 DM	7 144		1 718
54	Zuschüsse zum Mutterschaftsgeld	1 000 DM	8 534		3 981
55	Sonstige gesetzliche Aufwendungen 7)	1 000 DM	24 948		12 572
56	Sonstige Zuwendungen	1 000 DM	16 270		6 064
57	<b>A r b e i t s k o s t e n i n s g e s a m t</b>	1 000 DM	11 001 595		5 176 765
58	dar.: Löhne und Gehälter 8)	1 000 DM	8 449 933		3 941 144
	Nachrichtlich:				
59	Erstattete Arbeitskosten nach § 54 AFG u. ä.	1 000 DM	15 785		4 274
60	Aufwendungen für Zeitarbeitspersonal	1 000 DM	95 728		23 107
61	Stunden für Zeitarbeitspersonal	1 000 Std.	3 204		774

1) Voll- und teilzeitbeschäftigte Arbeitnehmer ohne Auszubildende.- 2) Vollbeschäftigte und entsprechend ihrer geleisteten Arbeitszeiten, Arbeitgeberpflichtbeiträge zur Renten-, Arbeitslosen-, Kranken- und Pflegeversicherung, Unfallversicherungsbeiträge, gesetzl. Krankheitswoche.- 5) Differenz der Pensionsrückstellungen nach § 6a EStG am 31.12. und 1.1.1996.- 6) Ohne Ersatz betriebsbedingter freier Tage.



arten im Dienstleistungssektor 1996 nach Wirtschaftszweigen und Unternehmensgrößenklassen

Bundesgebiet

von Unternehmen mit ... bis ... Arbeitnehmern 1)							Lfd. Nr.
50 und mehr	50 - 99	100 - 199	200 - 499	500 - 999	1 000 und mehr		
werbe							
309	143	79	48	18	21	1	
535	339	103	52	19	21	2	
75 409	8 210	8 564	9 554	8 774	40 307	3	
89 784	19 400	10 732	10 326	9 019	40 307	4	
31 784	3 645	3 725	3 243	3 059	18 111	5	
107 742	21 406	12 670	11 961	10 709	50 996	6	
11 340	3 733	1 984	1 465	1 894	2 264	7	
185 401	39 849	22 515	21 324	18 313	83 401	8	
36 830	4 102	3 974	3 323	3 521	21 908	9	
149 995	32 805	18 441	17 240	14 858	66 651	10	
29 845	3 369	3 268	2 746	2 880	17 602	11	
3	-	2	-	-	-	12	
1	-	1	-	-	-	13	
3 375 944	671 902	412 471	391 030	341 157	1 569 385	14	
2 448 886	453 929	282 825	283 585	259 540	1 163 006	15	
1 300 191	244 555	152 937	147 930	129 779	624 991	16	
83 243	12 468	7 760	8 217	6 896	47 900	17	
21 540	3 330	1 733	1 838	1 634	13 006	18	
164 831	28 871	15 782	18 911	16 991	84 275	19	
45 343	2 839	2 583	4 949	7 467	27 505	20	
498 921	85 812	53 382	53 239	44 936	211 554	21	
179 401	25 349	18 489	18 436	16 347	101 780	22	
8 132	968	650	988	391	5 137	23	
163 791	32 052	20 231	19 635	16 722	75 152	24	
17 642	993	1 724	2 121	1 254	11 549	25	
414 364	80 336	49 280	48 137	42 058	194 574	26	
139 291	26 938	16 577	16 057	14 302	85 417	27	
283 836	54 876	33 692	32 909	29 012	133 348	28	
28 423	5 488	3 355	3 346	2 831	13 403	29	
28 108	9 204	4 761	3 693	5 110	5 340	30	
74 154	16 200	9 266	7 657	7 554	33 476	31	
10 198	184	748	1 238	321	7 708	32	
24 439	-124	263	777	1 029	22 495	33	
4 001	-	30	1 374	744	1 862	34	
1 645	965	-	-	332	368	35	
11 953	1 708	961	524	562	8 199	36	
-	-	-	-	-	-	37	
9 750	2 301	1 557	3 347	201	2 345	38	
69	-	36	4	-	30	39	
122	122	0	-	-	-	40	
162	13	2	128	-	19	41	
236	1	31	95	-	110	42	
29	-	-	-	-	29	43	
6 520	60	33	2 943	396	3 088	44	
1 094	35	60	68	709	223	45	
23 723	5 246	1 992	2 285	5 591	8 630	46	
39 568	2 850	2 604	2 347	3 067	28 699	47	
139 221	45 430	23 875	18 342	24 426	27 148	48	
13 555	802	1 058	1 281	2 512	7 802	49	
23 120	2 041	4 544	4 148	2 963	9 424	50	
3 870	270	536	852	428	1 723	51	
2 028	-	209	177	-	1 642	52	
5 426	750	768	802	457	2 650	53	
4 564	723	570	439	439	2 383	54	
12 377	2 592	1 497	1 316	1 514	5 458	55	
10 206	2 251	2 146	986	1 344	3 479	56	
5 824 830	1 125 831	695 296	674 615	600 687	2 728 391	57	
4 508 789	864 581	534 806	519 363	452 798	2 137 241	58	
11 510	1 384	239	9 213	181	483	59	
72 622	4 212	6 557	14 419	8 716	38 717	60	
2 430	141	206	475	386	1 221	61	

zeit in Vollbeschäftigte umgerechnete Teilzeitbeschäftigte.- 3) Vergütung gesetzlicher Feiertage und sonstiger gesetzlicher Ausfall-  
liche Lohn- und Gehaltsfortzahlung sowie Zuschüsse zum Mutterschaftsgeld und sonstige gesetzliche Aufwendungen.- 4) Bis zur 6.  
Aufwendungen.- 7) Nach dem Schwerbehindertengesetz u. ä.- 8) Entgelt für geleistete Arbeit, Sonderzahlungen und Vergütung arbeits-

Lfd. Nr.	Gegenstand der Nachweisung	Einheit	Unternehmen insgesamt	10 - 49
				Kredit- und Versi
1	Unternehmen erfaßt	Anzahl	1 093	254
2	Unternehmen hochgerechnet	Anzahl	3 249	1 506
3	Vollbeschäftigte erfaßt	Anzahl	496 446	6 313
4	Vollbeschäftigte hochgerechnet	Anzahl	641 291	29 037
5	Teilzeitbeschäftigte	Anzahl	112 767	6 407
6	Vollzeiteinheiten 2)	Anzahl	701 923	32 364
7	Auszubildende	Anzahl	49 882	3 335
8	Bezahlte Stunden Vollbeschäftigte	1 000 Std.	1 296 752	59 134
9	Bezahlte Stunden Teilzeitbeschäftigte	1 000 Std.	122 422	6 756
10	Geleistete Stunden Vollbeschäftigte	1 000 Std.	1 044 913	48 238
11	Geleistete Stunden Teilzeitbeschäftigte	1 000 Std.	98 725	5 509
12	Kurzarbeitsstunden	1 000 Std.	19	3
13	Streik- / Aussperrungsstunden	1 000 Std.	5	-
14	Entgelt für geleistete Arbeit	1 000 DM	36 262 309	1 644 856
15	Personalnebenkosten insgesamt	1 000 DM	37 409 843	1 305 964
16	dar.: Gesetzliche Personalnebenkosten 3)	1 000 DM	13 283 373	577 909
17	Zusätzliches Urlaubsgeld	1 000 DM	816 454	15 650
18	Leistungen zur Vermögensbildung	1 000 DM	679 117	30 909
19	Fest vereinbarte Sonderzahlungen	1 000 DM	4 742 308	166 642
20	Leistungs- und gewinnabhängige Sonderzahlungen	1 000 DM	2 068 298	50 137
21	Urlaubsvergütung	1 000 DM	5 153 194	232 809
22	Gesetzliche Lohnfortzahlung im Krankheitsfall 4)	1 000 DM	1 418 966	43 875
23	Zusätzliche Lohnfortzahlung im Krankheitsfall	1 000 DM	84 544	2 344
24	Vergütung gesetzl. Feiertage und sonstiger gesetzl. Ausfallzeiten	1 000 DM	1 887 321	84 163
25	Vergütung betrieblicher arbeitsfreier Tage	1 000 DM	395 923	12 987
26	Arbeitgeberpflichtbeiträge zur Rentenversicherung	1 000 DM	4 698 083	209 646
27	Arbeitgeberpflichtbeiträge zur Arbeitslosenversicherung	1 000 DM	1 572 661	70 620
28	Arbeitgeberpflichtbeiträge zur Krankenversicherung	1 000 DM	2 921 140	132 957
29	Arbeitgeberpflichtbeiträge zur Pflegeversicherung	1 000 DM	293 588	13 403
30	Renten-, Arbeitslosen-, Kranken- und Pflegeversicherungsbeiträge für Auszubildende	1 000 DM	184 687	11 701
31	Beiträge zur Berufsgenossenschaft	1 000 DM	278 897	13 713
32	Rentenzahlungen für betriebliche Ruhegeldzusagen	1 000 DM	1 797 661	18 851
33	Nettozuführung zu den Pensionsrückstellungen 5)	1 000 DM	1 781 718	17 325
34	Zuwendungen an Pensionskassen	1 000 DM	776 126	12 995
35	Zuwendungen an Unterstützungskassen	1 000 DM	77 434	1 433
36	Beiträge für Direktversicherungen	1 000 DM	293 423	27 722
37	Aufwendungen für den Vorruhestand	1 000 DM	688 406	1 693
38	Sonstige Aufwendungen zur Alterssicherung	1 000 DM	584 995	4 402
39	Zusätzliche Beiträge an Einrichtungen zur Unterstützung im Krankheitsfall	1 000 DM	26 153	1 931
40	Zusätzliche Beiträge an Einrichtungen zur Unterstützung bei Kurzarbeit/Arbeitslosigkeit	1 000 DM	6 322	-
41	Sonstige Aufwendungen für Vorsorgeeinrichtungen	1 000 DM	41 760	1 115
42	Beihilfen zu den Kosten für Arztleistungen u. ä.	1 000 DM	106 275	969
43	Betriebliches/tarifliches Kurzarbeitergeld	1 000 DM	4	-
44	Familienunterstützungen	1 000 DM	336 515	3 408
45	Wohnungsfürsorge	1 000 DM	118 457	119
46	Naturreistungen	1 000 DM	102 835	1 953
47	Entlassungsentschädigungen	1 000 DM	518 533	6 680
48	Ausbildungsvergütungen	1 000 DM	911 491	57 883
49	Sach- und Fremdkosten für berufliche Aus-/Weiterbildung	1 000 DM	911 708	37 189
50	Kantinenkosten, Essensgutscheine	1 000 DM	391 178	1 625
51	Sach- und Fremdkosten für Belegschaftseinrichtungen (ohne Kantine)	1 000 DM	70 165	32
52	Aufwendungen bei auswärtiger Beschäftigung 6)	1 000 DM	32 472	97
53	Anwerbungskosten	1 000 DM	125 009	735
54	Zuschüsse zum Mutterschaftsgeld	1 000 DM	84 333	3 356
55	Sonstige gesetzliche Aufwendungen 7)	1 000 DM	128 387	6 176
56	Sonstige Zuwendungen	1 000 DM	303 288	6 599
57	<b>Arbeitskosten insgesamt</b>	1 000 DM	73 672 152	2 950 821
58	dar.: Löhne und Gehälter 8)	1 000 DM	53 508 442	2 284 434
Nachrichtlich:				
59	Erstattete Arbeitskosten nach § 54 AFG u. ä.	1 000 DM	2 063	751
60	Aufwendungen für Zeitarbeitspersonal	1 000 DM	93 500	271
61	Stunden für Zeitarbeitspersonal	1 000 Std.	2 347	6

1) Voll- und teilzeitbeschäftigte Arbeitnehmer ohne Auszubildende.- 2) Vollbeschäftigte und entsprechend ihrer geleisteten Arbeitszeiten, Arbeitgeberpflichtbeiträge zur Renten-, Arbeitslosen-, Kranken- und Pflegeversicherung, Unfallversicherungsbeiträge, gesetzl. Krankheitswoche.- 5) Differenz der Pensionsrückstellungen nach § 8a EStG am 31.12. und 1.1.1996.- 6) Ohne Ersatz betriebsbedingter freier Tage.

arten im Dienstleistungssektor 1996 nach Wirtschaftszweigen und Unternehmensgrößenklassen

Bundesgebiet

von Unternehmen mit ... bis ... Arbeitnehmern 1)						Lfd. Nr.
50 und mehr	50 - 99	100 - 199	200 - 499	500 - 999	1 000 und mehr	
cherungsgewerbe						
839	181	211	234	107	106	1
1 743	623	462	404	143	111	2
491 132	10 916	25 162	61 737	60 095	333 221	3
612 253	36 843	53 474	102 837	80 976	338 123	4
106 380	7 389	10 689	23 091	15 172	50 018	5
689 558	40 754	59 130	114 942	88 984	365 748	6
46 547	4 213	5 522	9 081	5 119	22 612	7
1 237 618	74 586	108 832	206 964	163 713	683 522	8
115 685	7 850	11 528	24 259	16 039	55 988	9
956 674	60 392	88 271	167 926	132 452	547 635	10
93 215	6 392	9 295	19 717	13 098	44 713	11
16	-	-	16	-	-	12
5	0	-	0	3	1	13
34 617 453	1 977 687	2 862 302	5 479 621	4 706 319	19 591 524	14
36 103 878	1 741 613	2 633 319	5 434 420	4 701 159	21 593 369	15
12 705 465	721 878	1 053 021	2 036 977	1 718 881	7 175 727	16
800 804	17 095	35 519	102 371	107 515	538 304	17
648 208	38 411	54 712	107 054	85 732	362 300	18
4 575 666	229 677	372 357	840 961	666 407	2 466 264	19
2 018 100	85 658	105 578	249 944	217 947	1 358 973	20
4 920 395	281 829	404 090	749 022	649 462	2 836 932	21
1 375 091	64 317	102 263	199 087	179 286	830 139	22
82 200	4 388	6 334	11 739	13 606	46 134	23
1 803 158	101 648	147 677	278 860	243 632	1 031 342	24
382 942	17 152	30 686	52 688	50 924	231 492	25
4 488 437	257 944	376 298	732 006	608 053	2 514 136	26
1 502 041	86 344	125 614	244 723	204 075	841 285	27
2 788 183	166 475	239 622	467 506	389 306	1 525 276	28
280 183	16 437	24 281	47 819	39 114	152 531	29
172 987	14 520	19 686	34 558	19 543	84 682	30
285 184	16 159	20 689	36 436	32 413	159 487	31
1 778 811	36 140	72 791	124 863	193 836	1 351 180	32
1 764 392	43 140	59 916	175 447	217 345	1 268 544	33
763 131	15 832	23 590	58 819	45 674	619 216	34
76 001	9 324	6 815	8 096	18 241	39 525	35
265 707	29 826	40 374	39 802	34 480	121 224	36
686 713	8 578	18 967	38 035	66 409	554 724	37
580 593	16 194	48 874	171 979	134 345	209 200	38
24 222	2 736	1 770	4 612	763	14 341	39
6 322	346	403	-	4 861	712	40
40 645	2 118	563	6 337	747	30 881	41
105 306	2 325	5 990	21 920	16 730	68 341	42
4	-	4	-	-	-	43
333 107	8 865	21 433	109 028	56 159	137 632	44
118 338	552	2 674	11 594	5 182	98 337	45
100 882	2 818	5 209	20 288	11 990	60 580	46
511 854	15 625	34 658	67 730	51 811	342 029	47
853 608	72 308	96 339	170 077	96 376	418 507	48
874 519	53 036	71 999	122 068	101 834	525 592	49
389 654	3 636	7 776	38 264	50 890	288 987	50
70 074	762	1 668	5 396	7 227	55 020	51
32 376	379	1 278	3 132	1 543	26 043	52
124 274	3 248	7 321	14 961	21 885	76 860	53
80 977	5 448	7 617	13 610	10 968	43 337	54
122 211	7 106	8 961	15 931	12 018	78 195	55
296 689	9 227	20 934	38 669	32 834	195 025	56
70 721 331	3 719 299	5 495 620	10 914 041	9 407 477	41 184 893	57
51 224 008	2 817 862	4 121 507	8 070 346	6 920 829	29 293 463	58
1 312	213	284	211	69	535	59
93 229	2 446	4 143	13 487	24 720	48 432	60
2 341	53	94	306	599	1 288	61

zeit in Vollbeschäftigte umgerechnete Teilzeitbeschäftigte.- 3) Vergütung gesetzlicher Feiertage und sonstiger gesetzlicher Ausfall-  
liche Lohn- und Gehaltsfortzahlung sowie Zuschüsse zum Mutterschaftsgeld und sonstige gesetzliche Aufwendungen.- 4) Bis zur 6.  
Aufwendungen.- 7) Nach dem Schwerbehindertengesetz u. ä.- 8) Entgelt für geleistete Arbeit, Sonderzahlungen und Vergütung arbeits-

Lfd. Nr.	Gegenstand der Nachweisung	Einheit	Unternehmen insgesamt	10 - 49	
				Kredit	
1	Unternehmen erfaßt	Anzahl	911		245
2	Unternehmen hochgerechnet	Anzahl	3 066		1 497
3	Vollbeschäftigte erfaßt	Anzahl	327 374		5 067
4	Vollbeschäftigte hochgerechnet	Anzahl	471 957		28 791
5	Teilzeitbeschäftigte	Anzahl	94 954		6 356
6	Vollzeiteinheiten 2)	Anzahl	522 638		32 088
7	Auszubildende	Anzahl	41 849		3 324
8	Bezahlte Stunden Vollbeschäftigte	1 000 Std.	960 444		58 650
9	Bezahlte Stunden Teilzeitbeschäftigte	1 000 Std.	102 714		6 695
10	Geleistete Stunden Vollbeschäftigte	1 000 Std.	775 001		47 844
11	Geleistete Stunden Teilzeitbeschäftigte	1 000 Std.	82 848		5 461
12	Kurzarbeitsstunden	1 000 Std.	3		3
13	Streik- / Aussperrungsstunden	1 000 Std.	5		-
14	Entgelt für geleistete Arbeit	1 000 DM	26 659 337		1 629 890
15	Personalnebenkosten insgesamt	1 000 DM	27 552 000		1 290 849
16	dar.: Gesetzliche Personalnebenkosten 3)	1 000 DM	9 725 524		572 382
17	Zusätzliches Urlaubsgeld	1 000 DM	279 788		14 536
18	Leistungen zur Vermögensbildung	1 000 DM	517 447		30 672
19	Fest vereinbarte Sonderzahlungen	1 000 DM	3 704 978		165 059
20	Leistungs- und gewinnabhängige Sonderzahlungen	1 000 DM	1 715 661		49 917
21	Urlaubsvergütung	1 000 DM	3 754 470		230 806
22	Gesetzliche Lohnfortzahlung im Krankheitsfall 4)	1 000 DM	1 006 930		43 206
23	Zusätzliche Lohnfortzahlung im Krankheitsfall	1 000 DM	55 311		2 316
24	Vergütung gesetzl. Feiertage und sonstiger gesetzl. Ausfallzeiten	1 000 DM	1 387 862		83 466
25	Vergütung betrieblicher arbeitsfreier Tage	1 000 DM	267 462		12 839
26	Arbeitgeberpflichtbeiträge zur Rentenversicherung	1 000 DM	3 460 245		207 638
27	Arbeitgeberpflichtbeiträge zur Arbeitslosenversicherung	1 000 DM	1 155 941		69 991
28	Arbeitgeberpflichtbeiträge zur Krankenversicherung	1 000 DM	2 166 751		131 701
29	Arbeitgeberpflichtbeiträge zur Pflegeversicherung	1 000 DM	217 248		13 298
30	Renten-, Arbeitslosen-, Kranken- und Pflegeversicherungsbeiträge für Auszubildende	1 000 DM	152 833		11 663
31	Beiträge zur Berufsgenossenschaft	1 000 DM	184 826		13 547
32	Rentenzahlungen für betriebliche Ruhegeldzusagen	1 000 DM	1 364 278		17 502
33	Nettozuführung zu den Pensionsrückstellungen 5)	1 000 DM	1 256 531		15 901
34	Zuwendungen an Pensionskassen	1 000 DM	554 524		12 995
35	Zuwendungen an Unterstützungskassen	1 000 DM	67 814		1 283
36	Beiträge für Direktversicherungen	1 000 DM	186 787		27 354
37	Aufwendungen für den Vorruhestand	1 000 DM	444 000		1 637
38	Sonstige Aufwendungen zur Alterssicherung	1 000 DM	506 951		4 326
39	Zusätzliche Beiträge an Einrichtungen zur Unterstützung im Krankheitsfall	1 000 DM	17 785		1 931
40	Zusätzliche Beiträge an Einrichtungen zur Unterstützung bei Kurzarbeit/Arbeitslosigkeit	1 000 DM	3 695		-
41	Sonstige Aufwendungen für Vorsorgeeinrichtungen	1 000 DM	20 988		1 115
42	Beihilfen zu den Kosten für Arztleistungen u. ä.	1 000 DM	98 579		949
43	Betriebliches/tarifliches Kurzarbeitergeld	1 000 DM	4		-
44	Familienunterstützungen	1 000 DM	317 153		3 402
45	Wohnungsfürsorge	1 000 DM	85 790		119
46	Naturalleistungen	1 000 DM	81 313		1 948
47	Entlassungsentschädigungen	1 000 DM	355 917		6 566
48	Ausbildungsvergütungen	1 000 DM	753 825		57 692
49	Sach- und Fremdkosten für berufliche Aus-/Weiterbildung	1 000 DM	689 405		37 036
50	Kantinenkosten, Essensgutscheine	1 000 DM	228 193		1 407
51	Sach- und Fremdkosten für Belegschaftseinrichtungen (ohne Kantine)	1 000 DM	34 750		92
52	Aufwendungen bei auswärtiger Beschäftigung 6)	1 000 DM	24 145		97
53	Anwerbungskosten	1 000 DM	99 241		735
54	Zuschüsse zum Mutterschaftsgeld	1 000 DM	66 654		3 356
55	Sonstige gesetzliche Aufwendungen 7)	1 000 DM	79 069		6 119
56	Sonstige Zuwendungen	1 000 DM	206 857		6 573
57	<b>Arbeitskosten insgesamt</b>	1 000 DM	<b>54 211 338</b>		<b>2 920 740</b>
58	dar.: Löhne und Gehälter 8)	1 000 DM	39 349 247		2 262 706
	Nachrichtlich:				
59	Erstattete Arbeitskosten nach § 54 AFG u. ä.	1 000 DM	1 826		751
60	Aufwendungen für Zeitarbeitspersonal	1 000 DM	78 397		271
61	Stunden für Zeitarbeitspersonal	1 000 Std.	1 955		6

1) Voll- und teilzeitbeschäftigte Arbeitnehmer ohne Auszubildende.- 2) Vollbeschäftigte und entsprechend ihrer geleisteten Arbeitszeiten, Arbeitgeberpflichtbeiträge zur Renten-, Arbeitslosen-, Kranken- und Pflegeversicherung, Unfallversicherungsbeiträge, gesetzl. Krankheitswoche.- 5) Differenz der Pensionsrückstellungen nach § 6a EStG am 31.12. und 1.1.1996.- 6) Ohne Ersatz betriebsbedingter freier Tage.

arten im Dienstleistungssektor 1996 nach Wirtschaftszweigen und Unternehmensgrößenklassen

Bundesgebiet

von Unternehmen mit ... bis ... Arbeitnehmern 1)						Lfd. Nr.
50 und mehr	50 - 99	100 - 199	200 - 499	500 - 999	1 000 und mehr	
gewerbe						
666	158	179	192	79	58	1
1 569	600	430	361	115	63	2
322 307	9 597	21 228	48 412	43 506	199 564	3
443 166	35 524	49 541	89 248	64 387	204 465	4
88 598	7 255	10 198	21 458	13 042	36 644	5
490 550	39 357	54 922	100 419	71 191	224 661	6
38 525	4 162	5 387	8 462	4 266	16 247	7
901 794	71 957	100 943	179 580	130 613	418 701	8
96 019	7 695	10 985	22 352	13 833	41 353	9
727 157	58 262	81 915	145 788	105 812	395 279	10
77 387	6 268	8 853	18 191	11 170	32 907	11
-	-	-	-	-	-	12
5	0	-	0	3	1	13
25 029 447	1 901 095	2 629 553	4 686 098	3 702 770	12 109 931	14
26 261 151	1 672 122	2 389 063	4 628 922	3 696 192	13 874 852	15
9 153 142	694 452	968 466	1 741 693	1 347 722	4 400 809	16
265 253	13 886	20 098	59 662	46 667	124 939	17
486 774	37 179	50 933	94 001	69 409	236 252	18
3 539 919	221 834	346 844	747 759	562 114	1 681 368	19
1 665 744	83 442	99 766	223 070	191 872	1 067 694	20
3 523 664	270 949	370 471	634 100	505 119	1 743 025	21
963 724	61 350	92 977	168 821	138 308	502 267	22
52 996	4 171	5 139	10 262	11 064	22 360	23
1 304 397	97 760	135 782	237 158	190 470	643 226	24
254 624	16 313	28 389	43 832	38 051	128 039	25
3 252 548	248 494	346 834	629 774	480 434	1 547 012	26
1 065 950	83 119	115 676	210 212	161 248	515 695	27
2 035 050	160 408	221 187	402 433	307 197	943 826	28
203 948	15 848	22 362	41 302	30 912	93 523	29
141 170	14 336	19 174	31 813	16 186	59 661	30
171 279	15 317	18 203	27 625	22 269	87 865	31
1 346 776	32 544	59 259	82 199	139 960	1 032 813	32
1 240 629	38 852	47 324	131 923	168 001	854 529	33
541 529	15 217	20 308	53 012	44 189	408 803	34
68 531	3 323	2 208	7 501	18 208	36 290	35
139 433	28 147	35 646	19 567	14 922	41 153	36
442 363	8 073	15 093	25 294	40 089	353 813	37
502 625	15 985	39 178	163 683	126 807	156 972	38
15 854	2 719	1 309	2 537	521	6 768	39
3 695	346	-	-	3 328	21	40
19 873	2 096	532	6 924	382	10 939	41
97 630	2 290	5 390	21 418	15 896	52 636	42
4	-	4	-	-	-	43
313 751	8 758	21 176	108 058	54 804	120 955	44
85 671	613	2 150	10 739	4 027	68 242	45
79 364	2 683	4 859	17 289	10 339	44 195	46
349 352	14 573	27 793	54 207	26 958	225 820	47
696 133	71 423	93 854	156 607	79 805	294 444	48
652 363	51 679	70 125	106 779	80 313	343 473	49
226 787	3 300	5 826	23 694	35 090	158 876	50
34 658	740	1 380	3 795	5 325	23 418	51
24 048	363	1 194	2 355	1 086	19 050	52
98 506	3 071	6 632	12 700	15 811	60 292	53
63 296	5 335	7 176	12 036	8 869	29 881	54
72 950	6 820	8 268	12 331	8 016	37 515	55
200 284	8 864	18 545	33 446	22 126	117 302	56
51 290 598	3 573 217	5 018 617	9 315 019	7 398 962	25 984 783	57
37 086 541	2 707 979	3 779 963	6 904 763	5 455 844	18 238 002	58
1 075	208	266	174	69	358	59
78 126	2 282	3 574	9 162	22 870	40 238	60
1 949	50	79	196	547	1 076	61

zeit in Vollbeschäftigte umgerechnete Teilzeitbeschäftigte.- 3) Vergütung gesetzlicher Feiertage und sonstiger gesetzlicher Ausfall-  
liche Lohn- und Gehaltsfortzahlung sowie Zuschüsse zum Mutterschaftsgeld und sonstige gesetzliche Aufwendungen.- 4) Bis zur 6.  
Aufwendungen.- 7) Nach dem Schwerbehindertengesetz u. ä.- 8) Entgelt für geleistete Arbeit, Sonderzahlungen und Vergütung arbeits-

Lfd. Nr.	Gegenstand der Nachweisung	Einheit	Unternehmen insgesamt	10 - 49	
				Versicherungs	
1	Unternehmen erfaßt	Anzahl	182		9
2	Unternehmen hochgerechnet	Anzahl	183		9
3	Vollbeschäftigte erfaßt	Anzahl	169 071		246
4	Vollbeschäftigte hochgerechnet	Anzahl	169 334		246
5	Teilzeitbeschäftigte	Anzahl	17 813		51
6	Vollzeiteinheiten 2)	Anzahl	179 285		277
7	Auszubildende	Anzahl	8 033		11
8	Bezahlte Stunden vollbeschäftigte	1 000 Std.	336 308		484
9	Bezahlte Stunden Teilzeitbeschäftigte	1 000 Std.	19 707		61
10	Geleistete Stunden Vollbeschäftigte	1 000 Std.	269 912		394
11	Geleistete Stunden Teilzeitbeschäftigte	1 000 Std.	15 877		48
12	Kurzarbeitsstunden	1 000 Std.	16		-
13	Streik- / Aussperrungsstunden	1 000 Std.	-		-
14	Entgelt für geleistete Arbeit	1 000 DM	9 602 972		14 966
15	Personalnebenkosten insgesamt	1 000 DM	9 857 842		15 115
16	dar.: Gesetzliche Personalnebenkosten 3)	1 000 DM	3 557 849		5 527
17	Zusätzliches Urlaubsgeld	1 000 DM	536 666		1 114
18	Leistungen zur Vermögensbildung	1 000 DM	161 671		237
19	Fest vereinbarte Sonderzahlungen	1 000 DM	1 037 330		1 583
20	Leistungs- und gewinnabhängige Sonderzahlungen	1 000 DM	352 637		281
21	Urlaubsvergütung	1 000 DM	1 398 724		2 003
22	Gesetzliche Lohnfortzahlung im Krankheitsfall 4)	1 000 DM	412 037		669
23	Zusätzliche Lohnfortzahlung im Krankheitsfall	1 000 DM	29 233		23
24	Vergütung gesetzl. Feiertage und sonstiger gesetzl. Ausfallzeiten	1 000 DM	499 459		697
25	Vergütung betrieblicher arbeitsfreier Tage	1 000 DM	128 467		149
26	Arbeitgeberpflichtbeiträge zur Rentenversicherung	1 000 DM	1 237 838		1 948
27	Arbeitgeberpflichtbeiträge zur Arbeitslosenversicherung	1 000 DM	416 719		629
28	Arbeitgeberpflichtbeiträge zur Krankenversicherung	1 000 DM	754 389		1 256
29	Arbeitgeberpflichtbeiträge zur Pflegeversicherung	1 000 DM	76 340		105
30	Renten-, Arbeitslosen-, Kranken- und Pflege- versicherungsbeiträge für Auszubildende	1 000 DM	31 854		37
31	Beiträge zur Berufsgenossenschaft	1 000 DM	94 071		166
32	Rentenzahlungen für betriebliche Ruhegeldzusagen	1 000 DM	433 383		1 349
33	Nettozuführung zu den Pensionsrückstellungen 5)	1 000 DM	525 187		1 424
34	Zuwendungen an Pensionskassen	1 000 DM	221 602		-
35	Zuwendungen an Unterstützungskassen	1 000 DM	9 620		150
36	Beiträge für Direktversicherungen	1 000 DM	126 642		368
37	Aufwendungen für den Vorruhestand	1 000 DM	244 406		56
38	Sonstige Aufwendungen zur Alterssicherung	1 000 DM	78 044		77
39	Zusätzliche Beiträge an Einrichtungen zur Unterstützung im Krankheitsfall	1 000 DM	8 369		-
40	Zusätzliche Beiträge an Einrichtungen zur Unterstützung bei Kurzarbeit/Arbeitslosigkeit	1 000 DM	2 627		-
41	Sonstige Aufwendungen für Vorsorgeeinrichtungen	1 000 DM	20 773		-
42	Beihilfen zu den Kosten für Arztleistungen u. ä.	1 000 DM	7 696		20
43	Betriebliches/tarifliches Kurzarbeitergeld	1 000 DM	-		-
44	Familienunterstützungen	1 000 DM	19 362		6
45	Wohnungsfürsorge	1 000 DM	32 668		-
46	Naturalleistungen	1 000 DM	21 522		4
47	Entlassungsentschädigungen	1 000 DM	162 616		114
48	Ausbildungsvergütungen	1 000 DM	157 666		191
49	Sach- und Fremdkosten für berufliche Aus-/Weiterbildung	1 000 DM	222 303		154
50	Kantinenkosten, Essensgutscheine	1 000 DM	162 985		218
51	Sach- und Fremdkosten für Belegschaftseinrichtungen (ohne Kantine)	1 000 DM	35 415		-
52	Aufwendungen bei auswärtiger Beschäftigung 6)	1 000 DM	8 327		-
53	Anwerbungskosten	1 000 DM	25 768		-
54	Zuschüsse zum Mutterschaftsgeld	1 000 DM	17 679		-
55	Sonstige gesetzliche Aufwendungen 7)	1 000 DM	49 318		57
56	Sonstige Zuwendungen	1 000 DM	96 431		26
57	A r b e i t s k o s t e n   i n s g e s a m t	1 000 DM	19 460 814		30 081
58	dar.: Löhne und Gehälter 8)	1 000 DM	14 159 194		21 727
Nachrichtlich:					
59	Erstattete Arbeitskosten nach § 54 AFG u. ä.	1 000 DM	237		-
60	Aufwendungen für Zeitarbeitspersonal	1 000 DM	15 102		-
61	Stunden für Zeitarbeitspersonal	1 000 Std.	392		-

1) Voll- und teilzeitbeschäftigte Arbeitnehmer ohne Auszubildende.- 2) Vollbeschäftigte und entsprechend ihrer geleisteten Arbeitszeiten, Arbeitgeberpflichtbeiträge zur Renten-, Arbeitslosen-, Kranken- und Pflegeversicherung, Unfallversicherungsbeiträge, gesetzl. Krankheitswoche.- 5) Differenz der Pensionsrückstellungen nach § 6a EStG am 31.12. und 1.1.1996.- 6) Ohne Ersatz betriebsbedingter freier Tage.

arten im Dienstleistungssektor 1996 nach Wirtschaftszweigen und Unternehmensgrößenklassen

Bundesgebiet

von Unternehmen mit ... bis ... Arbeitnehmern 1)						Lfd. Nr.
50 und mehr	50 - 99	100 - 199	200 - 499	500 - 999	1 000 und mehr	
<b>gewerbe</b>						
173	23	32	42	28	48	1
174	23	32	43	28	48	2
168 824	1 319	3 934	13 325	16 589	133 657	3
169 088	1 319	3 934	13 589	16 589	133 657	4
17 761	134	491	1 633	2 129	13 374	5
179 008	1 397	4 208	14 523	17 793	141 087	6
8 022	51	136	619	853	6 364	7
335 823	2 629	7 889	27 384	33 100	264 821	8
19 646	155	544	1 907	2 406	14 635	9
269 518	2 129	6 356	22 137	26 539	212 356	10
15 829	127	442	1 526	1 928	11 806	11
16	-	-	16	-	-	12
-	-	-	-	-	-	13
9 588 006	76 592	232 748	793 524	1 003 549	7 481 593	14
9 842 727	69 491	244 255	805 498	1 004 966	7 718 517	15
3 552 323	27 427	84 555	294 284	371 139	2 774 918	16
535 552	3 209	15 421	42 708	60 848	413 365	17
161 433	1 232	3 779	13 052	16 323	127 047	18
1 035 747	7 843	25 513	93 202	104 293	804 896	19
352 356	2 216	5 812	26 874	26 075	291 380	20
1 396 721	10 880	33 610	113 922	144 343	1 093 967	21
411 367	2 987	9 285	30 266	40 978	327 671	22
29 204	217	1 195	1 477	2 542	23 773	23
498 762	3 888	11 894	41 702	53 162	388 116	24
128 319	840	2 297	8 856	12 873	103 453	25
1 235 889	9 450	29 464	102 232	127 619	967 125	26
416 091	3 225	9 938	34 511	42 827	325 590	27
753 133	6 068	18 435	65 073	82 108	581 451	28
78 235	589	1 919	6 516	8 202	59 008	29
31 816	184	510	2 745	3 356	25 021	30
93 905	841	2 486	8 811	10 145	71 622	31
432 035	3 596	13 532	42 684	53 875	318 367	32
523 763	4 288	12 593	43 523	49 344	414 016	33
221 602	616	3 282	5 807	1 485	210 413	34
9 470	2	4 607	595	33	4 234	35
126 274	1 679	4 730	20 235	19 558	80 071	36
244 350	505	3 874	12 741	28 320	200 911	37
77 968	208	9 696	8 296	7 538	52 228	38
8 389	17	461	2 075	243	5 573	39
2 627	-	403	-	1 533	691	40
20 773	21	31	413	365	19 943	41
7 676	35	600	502	834	5 705	42
-	-	-	-	-	-	43
19 356	97	257	971	1 355	16 676	44
32 668	39	524	855	1 156	30 095	45
21 518	132	350	2 999	1 651	16 385	46
162 502	1 052	6 865	13 523	24 853	116 210	47
157 474	886	2 485	13 470	18 571	124 063	48
222 150	1 357	1 874	15 279	21 521	182 119	49
162 767	336	1 950	14 570	15 800	130 111	50
35 415	23	288	1 600	1 902	31 603	51
8 327	16	85	777	457	6 993	52
25 768	177	689	2 260	6 074	16 568	53
17 679	113	441	1 573	2 097	13 455	54
49 261	287	693	3 600	4 002	40 680	55
96 405	363	2 388	5 222	10 709	77 723	56
19 430 733	146 082	477 004	1 599 021	2 008 515	15 200 110	57
14 137 467	109 883	341 554	1 165 583	1 464 985	11 055 461	58
237	5	18	36	-	177	59
15 102	164	570	4 325	1 850	8 194	60
392	4	15	110	52	212	61

zeit in Vollbeschäftigte umgerechnete Teilzeitbeschäftigte.- 3) Vergütung gesetzlicher Feiertage und sonstiger gesetzlicher Ausfall-  
liche Lohn- und Gehaltsfortzahlung sowie Zuschüsse zum Mutterschaftsgeld und sonstige gesetzliche Aufwendungen.- 4) Bis zur 6.  
Aufwendungen.- 7) Nach dem Schwerbehindertengesetz u. ä.- 8) Entgelt für geleistete Arbeit, Sonderzahlungen und Vergütung arbeits-





## **Tabellenteil**

### **Neue Länder und Berlin-Ost**

**1 Arbeitskosten je Vollbeschäftigten im Dienstleistungssektor 1996 nach Kostenarten und Wirtschaftszweigen \*)**  
**Neue Länder und Berlin-Ost**

Lfd. Nr.	Kostenart	Arbeitskosten je vollbeschäftigten Arbeitnehmer 1)	
		DM	% 2)
Handel; Instandhaltung u. Rep. v. Kraftfahrzeugen u. Gebrauchsgütern; Gastgewerbe; Kredit- u. Versicherungsgewerbe			
1	Entgelt für geleistete Arbeit 3)	32 413	100,0
2	Personalnebenkosten insgesamt	23 983	74,0
3	dar.: Gesetzliche Personalnebenkosten 4)	11 696	36,1
4	Sonderzahlungen 5)	4 022	12,4
5	Urlaubsgeld	781	2,4
6	Leistungen zur Vermögensbildung der Arbeitnehmer	333	1,0
7	Sonstige fest vereinbarte Sonderzahlungen	2 191	6,8
8	Leistungs- und gewinnabhängige Sonderzahlungen	716	2,2
9	Vergütung arbeitsfreier Tage	7 236	22,3
10	Urlaubsvergütung	4 308	13,3
11	Gesetzliche Lohn- und Gehaltsfortzahlung im Krankheitsfall 6)	1 220	3,8
12	Zusätzliche Lohn- und Gehaltsfortzahlung im Krankheitsfall	45	0,1
13	Vergütung gesetzl. Feiertage u. sonst. gesetzl. Ausfallzeiten	1 529	4,7
14	Vergütung sonstiger betriebl. oder tarifl. arbeitsfreier Tage	135	0,4
15	Aufwendungen für Vorsorgeeinrichtungen	9 799	30,2
16	Arbeitgeberpflichtbeiträge zur Sozialversicherung	8 780	27,1
17	Rentenversicherungsbeiträge	4 043	12,5
18	Arbeitslosenversicherungsbeiträge	1 363	4,2
19	Kranken- und Pflegeversicherungsbeiträge	2 930	9,0
20	Unfallversicherungsbeiträge	444	1,4
21	Aufwendungen für die betriebliche Altersversorgung	1 003	3,1
22	dar.: Nettozuführung zu den Pensionsrückstellungen 7)	313	1,0
23	Aufwendungen für den Vorruhestand	91	0,3
24	Aufwendungen für sonstige Vorsorgeeinrichtungen	17	0,1
25	Sonstige Personalnebenkosten	2 926	9,0
26	Entlassungsentschädigungen, betriebliches Kurzarbeitergeld	532	1,6
27	Sonstige gesetzliche Aufwendungen 8)	167	0,5
28	Familienunterstützungen	158	0,5
29	Wohnungsfürsorge	25	0,1
30	Beihilfen im Krankheitsfall	3	0,0
31	Auslösungen, Trennungsentschädigungen u. ä. 9)	51	0,2
32	Naturalleistungen	84	0,3
33	Aufwendungen für Belegschaftseinrichtungen	138	0,4
34	Ausbildungsvergütungen	1 056	3,3
35	Sonstige Aufwendungen für die berufl. Aus- und Weiterbildung	555	1,7
36	Sonstige Zuwendungen	159	0,5
37	A r b e i t s k o s t e n i n s g e s a m t	56 396	174,0
38	dar.: Löhne und Gehälter 10)	43 671	134,7
Nachrichtlich:			
39	Erstattete Arbeitskosten nach § 54 AFG u. ä.	81	0,2
40	Aufwendungen für Zeitarbeitspersonal	80	
41	Arbeitskosten je geleisteter Stunde	32,93	

**Handel; Instandhaltung und Reparatur von Kraftfahrzeugen und Gebrauchsgütern**

1	Entgelt für geleistete Arbeit 3)	30 816	100,0
2	Personalnebenkosten insgesamt	19 916	64,6
3	dar.: Gesetzliche Personalnebenkosten 4)	10 898	35,4
4	Sonderzahlungen 5)	2 853	8,6
5	Urlaubsgeld	848	2,8
6	Leistungen zur Vermögensbildung der Arbeitnehmer	180	0,6
7	Sonstige fest vereinbarte Sonderzahlungen	1 119	3,6
8	Leistungs- und gewinnabhängige Sonderzahlungen	506	1,6
9	Vergütung arbeitsfreier Tage	6 595	21,4
10	Urlaubsvergütung	3 986	12,9
11	Gesetzliche Lohn- und Gehaltsfortzahlung im Krankheitsfall 6)	1 105	3,6
12	Zusätzliche Lohn- und Gehaltsfortzahlung im Krankheitsfall	41	0,1
13	Vergütung gesetzl. Feiertage u. sonst. gesetzl. Ausfallzeiten	1 418	4,6
14	Vergütung sonstiger betriebl. oder tarifl. arbeitsfreier Tage	44	0,1
15	Aufwendungen für Vorsorgeeinrichtungen	8 561	27,8
16	Arbeitgeberpflichtbeiträge zur Sozialversicherung	8 223	26,7
17	Rentenversicherungsbeiträge	3 730	12,1
18	Arbeitslosenversicherungsbeiträge	1 265	4,1
19	Kranken- und Pflegeversicherungsbeiträge	2 764	9,0
20	Unfallversicherungsbeiträge	464	1,5
21	Aufwendungen für die betriebliche Altersversorgung	328	1,1
22	dar.: Nettozuführung zu den Pensionsrückstellungen 7)	76	0,2
23	Aufwendungen für den Vorruhestand	3	0,0
24	Aufwendungen für sonstige Vorsorgeeinrichtungen	10	0,0
25	Sonstige Personalnebenkosten	2 107	6,8
26	Entlassungsentschädigungen, betriebliches Kurzarbeitergeld	444	1,4
27	Sonstige gesetzliche Aufwendungen 8)	152	0,5
28	Familienunterstützungen	6	0,0
29	Wohnungsfürsorge	6	0,0
30	Beihilfen im Krankheitsfall	1	0,0
31	Auslösungen, Trennungsentschädigungen u. ä. 9)	48	0,2
32	Naturalleistungen	84	0,2
33	Aufwendungen für Belegschaftseinrichtungen	67	0,2
34	Ausbildungsvergütungen	939	3,0
35	Sonstige Aufwendungen für die berufl. Aus- und Weiterbildung	304	1,0
36	Sonstige Zuwendungen	75	0,2
37	<b>A r b e i t s k o s t e n i n s g e s a m t</b>	<b>50 733</b>	<b>164,6</b>
38	dar.: Löhne und Gehälter 10)	40 064	130,0
Nachrichtlich:			
39	Erstattete Arbeitskosten nach § 54 AFG u. ä.	101	0,3
40	Aufwendungen für Zeitarbeitspersonal	69	
41	Arbeitskosten je geleisteter Stunde	29,41	

Fußnoten siehe Ende der Tabelle.

Statistisches Bundesamt, Fachserie 16, Arbeitskostenerhebung 1996, Heft 3

1 Arbeitskosten je Vollbeschäftigten im Dienstleistungssektor 1996 nach Kostenarten und Wirtschaftszweigen \*)  
Neue Länder und Berlin-Ost

Lfd. Nr.	Kostenart	Arbeitskosten je vollbeschäftigten Arbeitnehmer 1)	
		DM	% 2)
Kraftfahrzeughandel; Instandhaltung und Reparatur von Kraftfahrzeugen; Tankstellen			
1	Entgelt für geleistete Arbeit 3)	31 989	100,0
2	Personalnebenkosten insgesamt	19 511	61,0
3	dar.: Gesetzliche Personalnebenkosten 4)	10 980	34,3
4	Sonderzahlungen 5)	1 623	5,1
5	Urlaubsgeld	562	1,8
6	Leistungen zur Vermögensbildung der Arbeitnehmer	125	0,4
7	Sonstige fest vereinbarte Sonderzahlungen	557	1,7
8	Leistungs- und gewinnabhängige Sonderzahlungen	379	1,2
9	Vergütung arbeitsfreier Tage	6 460	20,2
10	Urlaubsvergütung	3 900	12,2
11	Gesetzliche Lohn- und Gehaltsfortzahlung im Krankheitsfall 6)	1 029	3,2
12	Zusätzliche Lohn- und Gehaltsfortzahlung im Krankheitsfall	35	0,1
13	Vergütung gesetzl. Feiertage u. sonst. gesetzl. Ausfallzeiten	1 474	4,6
14	Vergütung sonstiger betriebl. oder tarifl. arbeitsfreier Tage	23	0,1
15	Aufwendungen für Vorsorgeeinrichtungen	8 705	27,2
16	Arbeitgeberpflichtbeiträge zur Sozialversicherung	8 341	26,1
17	Rentenversicherungsbeiträge	3 713	11,6
18	Arbeitslosenversicherungsbeiträge	1 269	4,0
19	Kranken- und Pflegeversicherungsbeiträge	2 718	8,5
20	Unfallversicherungsbeiträge	642	2,0
21	Aufwendungen für die betriebliche Altersversorgung	341	1,1
22	dar.: Nettozuführung zu den Pensionsrückstellungen 7)	49	0,2
23	Aufwendungen für den Vorruhestand	-	-
24	Aufwendungen für sonstige Vorsorgeeinrichtungen	23	0,1
25	Sonstige Personalnebenkosten	2 723	8,5
26	Entlassungsentschädigungen, betriebliches Kurzarbeitergeld	259	0,8
27	Sonstige gesetzliche Aufwendungen 8)	136	0,4
28	Familienunterstützungen	5	0,0
29	Wohnungsfürsorge	16	0,0
30	Beihilfen im Krankheitsfall	-	-
31	Auslösungen, Trennungsentschädigungen u. ä. 9)	12	0,0
32	Naturalleistungen	30	0,1
33	Aufwendungen für Belegschaftseinrichtungen	65	0,2
34	Ausbildungsvergütungen	1 628	5,1
35	Sonstige Aufwendungen für die berufl. Aus- und Weiterbildung	514	1,6
36	Sonstige Zuwendungen	58	0,2
37	A r b e i t s k o s t e n i n s g e s a m t	51 501	161,0
38	dar.: Löhne und Gehälter 10)	40 072	125,3
Nachrichtlich:			
39	Erstattete Arbeitskosten nach § 54 AFG u. ä.	184	0,6
40	Aufwendungen für Zeitarbeitspersonal	93	
41	Arbeitskosten je geleisteter Stunde	29,16	

Handel mit Kraftwagen

1	Entgelt für geleistete Arbeit 3)	32 322	100,0
2	Personalnebenkosten insgesamt	19 661	60,8
3	dar.: Gesetzliche Personalnebenkosten 4)	11 058	34,2
4	Sonderzahlungen 5)	1 490	4,6
5	Urlaubsgeld	608	1,9
6	Leistungen zur Vermögensbildung der Arbeitnehmer	111	0,3
7	Sonstige fest vereinbarte Sonderzahlungen	448	1,4
8	Leistungs- und gewinnabhängige Sonderzahlungen	323	1,0
9	Vergütung arbeitsfreier Tage	6 521	20,2
10	Urlaubsvergütung	3 994	12,4
11	Gesetzliche Lohn- und Gehaltsfortzahlung im Krankheitsfall 6)	956	3,0
12	Zusätzliche Lohn- und Gehaltsfortzahlung im Krankheitsfall	35	0,1
13	Vergütung gesetzl. Feiertage u. sonst. gesetzl. Ausfallzeiten	1 517	4,7
14	Vergütung sonstiger betriebl. oder tarifl. arbeitsfreier Tage	19	0,1
15	Aufwendungen für Vorsorgeeinrichtungen	8 827	27,3
16	Arbeitgeberpflichtbeiträge zur Sozialversicherung	8 439	26,1
17	Rentenversicherungsbeiträge	3 757	11,6
18	Arbeitslosenversicherungsbeiträge	1 278	4,0
19	Kranken- und Pflegeversicherungsbeiträge	2 764	8,6
20	Unfallversicherungsbeiträge	641	2,0
21	Aufwendungen für die betriebliche Altersversorgung	369	1,1
22	dar.: Nettozuführung zu den Pensionsrückstellungen 7)	80	0,2
23	Aufwendungen für den Vorruhestand	-	-
24	Aufwendungen für sonstige Vorsorgeeinrichtungen	19	0,1
25	Sonstige Personalnebenkosten	2 824	8,7
26	Entlassungsentschädigungen, betriebliches Kurzarbeitergeld	122	0,4
27	Sonstige gesetzliche Aufwendungen 8)	146	0,5
28	Familienunterstützungen	1	0,0
29	Wohnungsfürsorge	0	0,0
30	Beihilfen im Krankheitsfall	-	-
31	Auslösungen, Trennungsentschädigungen u. ä. 9)	4	0,0
32	Naturalleistungen	39	0,1
33	Aufwendungen für Belegschaftseinrichtungen	89	0,3
34	Ausbildungsvergütungen	1 823	5,6
35	Sonstige Aufwendungen für die berufl. Aus- und Weiterbildung	569	1,8
36	Sonstige Zuwendungen	31	0,1
37	A r b e i t s k o s t e n i n s g e s a m t	51 984	160,8
38	dar.: Löhne und Gehälter 10)	40 333	124,8
Nachrichtlich:			
39	Erstattete Arbeitskosten nach § 54 AFG u. ä.	65	0,2
40	Aufwendungen für Zeitarbeitspersonal	2	-
41	Arbeitskosten je geleisteter Stunde	29,32	-

Fußnoten siehe Ende der Tabelle.

Statistisches Bundesamt, Fachserie 16, Arbeitskostenerhebung 1996, Heft 3

1 Arbeitskosten je Vollbeschäftigten im Dienstleistungssektor 1996 nach Kostenarten und Wirtschaftszweigen \*)  
Neue Länder und Berlin-Ost

Lfd. Nr.	Kostenart	Arbeitskosten je vollbeschäftigten Arbeitnehmer 1)	
		DM	% 2)
Instandhaltung und Reparatur von Kraftwagen			
1	Entgelt für geleistete Arbeit 3)	30 888	100,0
2	Personalnebenkosten insgesamt	18 438	59,7
3	dar.: Gesetzliche Personalnebenkosten 4)	10 712	34,7
4	Sonderzahlungen 5)	1 293	4,2
5	Urlaubsgeld	446	1,4
6	Leistungen zur Vermögensbildung der Arbeitnehmer	124	0,4
7	Sonstige fest vereinbarte Sonderzahlungen	481	1,6
8	Leistungs- und gewinnabhängige Sonderzahlungen	243	0,8
9	Vergütung arbeitsfreier Tage	6 207	20,1
10	Urlaubsvergütung	3 666	11,9
11	Gesetzliche Lohn- und Gehaltsfortzahlung im Krankheitsfall 6)	1 113	3,6
12	Zusätzliche Lohn- und Gehaltsfortzahlung im Krankheitsfall	31	0,1
13	Vergütung gesetzl. Feiertage u. sonst. gesetzl. Ausfallzeiten	1 382	4,5
14	Vergütung sonstiger betriebl. oder tarifl. arbeitsfreier Tage	15	0,0
15	Aufwendungen für Vorsorgeeinrichtungen	8 407	27,2
16	Arbeitgeberpflichtbeiträge zur Sozialversicherung	8 091	26,2
17	Rentenversicherungsbeiträge	3 567	11,5
18	Arbeitslosenversicherungsbeiträge	1 210	3,9
19	Kranken- und Pflegeversicherungsbeiträge	2 646	8,6
20	Unfallversicherungsbeiträge	668	2,2
21	Aufwendungen für die betriebliche Altersversorgung	280	0,9
22	dar.: Nettozuführung zu den Pensionsrückstellungen 7)	-19	-0,1
23	Aufwendungen für den Vorruhestand	-	-
24	Aufwendungen für sonstige Vorsorgeeinrichtungen	36	0,1
25	Sonstige Personalnebenkosten	2 530	8,2
26	Entlassungsentschädigungen, betriebliches Kurzarbeitergeld	141	0,5
27	Sonstige gesetzliche Aufwendungen 8)	126	0,4
28	Familienunterstützungen	9	0,0
29	Wohnungsfürsorge	-	-
30	Beihilfen im Krankheitsfall	-	-
31	Auslösungen, Trennungsentschädigungen u. ä. 9)	22	0,1
32	Naturalleistungen	21	0,1
33	Aufwendungen für Belegschaftseinrichtungen	41	0,1
34	Ausbildungsvergütungen	1 638	5,3
35	Sonstige Aufwendungen für die berufl. Aus- und Weiterbildung	476	1,5
36	Sonstige Zuwendungen	58	0,2
37	A r b e i t s k o s t e n i n s g e s a m t	49 325	159,7
38	dar.: Löhne und Gehälter 10)	38 388	124,3
39	Nachrichtlich:		
39	Erstattete Arbeitskosten nach § 54 AFG u. ä.	403	1,3
40	Aufwendungen für Zeitarbeitspersonal	192	
41	Arbeitskosten je geleisteter Stunde	27,88	
Handel mit Kraftwagenteilen und Zubehör			
1	Entgelt für geleistete Arbeit 3)	32 082	100,0
2	Personalnebenkosten insgesamt	20 510	63,9
3	dar.: Gesetzliche Personalnebenkosten 4)	11 337	35,3
4	Sonderzahlungen 5)	2 919	9,1
5	Urlaubsgeld	781	2,4
6	Leistungen zur Vermögensbildung der Arbeitnehmer	252	0,8
7	Sonstige fest vereinbarte Sonderzahlungen	1 229	3,8
8	Leistungs- und gewinnabhängige Sonderzahlungen	657	2,0
9	Vergütung arbeitsfreier Tage	7 048	22,0
10	Urlaubsvergütung	4 308	13,4
11	Gesetzliche Lohn- und Gehaltsfortzahlung im Krankheitsfall 6)	1 073	3,3
12	Zusätzliche Lohn- und Gehaltsfortzahlung im Krankheitsfall	54	0,2
13	Vergütung gesetzl. Feiertage u. sonst. gesetzl. Ausfallzeiten	1 531	4,8
14	Vergütung sonstiger betriebl. oder tarifl. arbeitsfreier Tage	82	0,3
15	Aufwendungen für Vorsorgeeinrichtungen	8 987	28,0
16	Arbeitgeberpflichtbeiträge zur Sozialversicherung	8 615	26,9
17	Rentenversicherungsbeiträge	3 883	12,1
18	Arbeitslosenversicherungsbeiträge	1 329	4,1
19	Kranken- und Pflegeversicherungsbeiträge	2 860	8,9
20	Unfallversicherungsbeiträge	542	1,7
21	Aufwendungen für die betriebliche Altersversorgung	369	1,1
22	dar.: Nettozuführung zu den Pensionsrückstellungen 7)	85	0,3
23	Aufwendungen für den Vorruhestand	-	-
24	Aufwendungen für sonstige Vorsorgeeinrichtungen	3	0,0
25	Sonstige Personalnebenkosten	1 557	4,9
26	Entlassungsentschädigungen, betriebliches Kurzarbeitergeld	161	0,5
27	Sonstige gesetzliche Aufwendungen 8)	118	0,4
28	Familienunterstützungen	1	0,0
29	Wohnungsfürsorge	4	0,0
30	Beihilfen im Krankheitsfall	-	-
31	Auslösungen, Trennungsentschädigungen u. ä. 9)	36	0,1
32	Naturalleistungen	20	0,1
33	Aufwendungen für Belegschaftseinrichtungen	31	0,1
34	Ausbildungsvergütungen	700	2,2
35	Sonstige Aufwendungen für die berufl. Aus- und Weiterbildung	255	0,8
36	Sonstige Zuwendungen	231	0,7
37	A r b e i t s k o s t e n i n s g e s a m t	52 593	163,9
38	dar.: Löhne und Gehälter 10)	42 049	131,1
39	Nachrichtlich:		
39	Erstattete Arbeitskosten nach § 54 AFG u. ä.	46	0,1
40	Aufwendungen für Zeitarbeitspersonal	1	
41	Arbeitskosten je geleisteter Stunde	30,57	

Fußnoten siehe Ende der Tabelle.

Statistisches Bundesamt, Fachserie 16, Arbeitskostenerhebung 1996, Heft 1

**1 Arbeitskosten je Vollbeschäftigten im Dienstleistungssektor 1996 nach Kostenarten und Wirtschaftszweigen \*)**  
**Neue Länder und Berlin-Ost**

Lfd. Nr.	Kostenart	Arbeitskosten je vollbeschäftigten Arbeitnehmer 1)	
		DM	% 2)
Handelsvermittlung und Großhandel (ohne Handel mit Kraftfahrzeugen)			
1	Entgelt für geleistete Arbeit 3)	33 053	100,0
2	Personalnebenkosten insgesamt	20 807	63,0
3	dar.: Gesetzliche Personalnebenkosten 4)	11 654	35,3
4	Sonderzahlungen 5)	2 603	7,9
5	Urlaubsgeld	654	2,0
6	Leistungen zur Vermögensbildung der Arbeitnehmer	238	0,7
7	Sonstige fest vereinbarte Sonderzahlungen	1 032	3,1
8	Leistungs- und gewinnabhängige Sonderzahlungen	679	2,1
9	Vergütung arbeitsfreier Tage	7 156	21,6
10	Urlaubsvergütung	4 230	13,0
11	Gesetzliche Lohn- und Gehaltsfortzahlung im Krankheitsfall 6)	1 181	3,6
12	Zusätzliche Lohn- und Gehaltsfortzahlung im Krankheitsfall	45	0,1
13	Vergütung gesetzl. Feiertage u. sonst. gesetzl. Ausfallzeiten	1 583	4,8
14	Vergütung sonstiger betriebl. oder tarifl. arbeitsfreier Tage	57	0,2
15	Aufwendungen für Vorsorgeeinrichtungen	9 106	27,5
16	Arbeitgeberpflichtbeiträge zur Sozialversicherung	8 758	26,5
17	Rentenversicherungsbeiträge	3 956	12,0
18	Arbeitslosenversicherungsbeiträge	1 337	4,0
19	Kranken- und Pflegeversicherungsbeiträge	2 933	8,9
20	Unfallversicherungsbeiträge	532	1,6
21	Aufwendungen für die betriebliche Altersversorgung	337	1,0
22	dar.: Nettozuführung zu den Pensionsrückstellungen 7)	76	0,2
23	Aufwendungen für den Vorruhestand	2	0,0
24	Aufwendungen für sonstige Vorsorgeeinrichtungen	10	0,0
25	Sonstige Personalnebenkosten	1 943	5,9
26	Entlassungsentschädigungen, betriebliches Kurzarbeitergeld	480	1,5
27	Sonstige gesetzliche Aufwendungen 8)	132	0,4
28	Familienunterstützungen	5	0,0
29	Wohnungsfürsorge	3	0,0
30	Beihilfen im Krankheitsfall	1	0,0
31	Auslösungen, Trennungsentschädigungen u. ä. 9)	100	0,3
32	Naturalleistungen	33	0,1
33	Aufwendungen für Belegschaftseinrichtungen	82	0,2
34	Ausbildungsvergütungen	757	2,3
35	Sonstige Aufwendungen für die berufl. Aus- und Weiterbildung	244	0,7
36	Sonstige Zuwendungen	106	0,3
37	A r b e i t s k o s t e n i n s g e s a m t	53 860	163,0
38	dar.: Löhne und Gehälter 10)	42 812	129,5
	Nachrichtlich:		
39	Erstattete Arbeitskosten nach § 54 AFG u. ä.	87	0,3
40	Aufwendungen für Zeitarbeitspersonal	155	
41	Arbeitskosten je geleisteter Stunde	30,67	
Handelsvermittlung			
1	Entgelt für geleistete Arbeit 3)	40 842	100,0
2	Personalnebenkosten insgesamt	30 137	73,8
3	dar.: Gesetzliche Personalnebenkosten 4)	15 238	37,3
4	Sonderzahlungen 5)	4 841	11,9
5	Urlaubsgeld	465	1,1
6	Leistungen zur Vermögensbildung der Arbeitnehmer	170	0,4
7	Sonstige fest vereinbarte Sonderzahlungen	3 162	7,7
8	Leistungs- und gewinnabhängige Sonderzahlungen	1 043	2,6
9	Vergütung arbeitsfreier Tage	9 332	22,8
10	Urlaubsvergütung	5 420	13,3
11	Gesetzliche Lohn- und Gehaltsfortzahlung im Krankheitsfall 6)	1 744	4,3
12	Zusätzliche Lohn- und Gehaltsfortzahlung im Krankheitsfall	96	0,2
13	Vergütung gesetzl. Feiertage u. sonst. gesetzl. Ausfallzeiten	1 881	4,6
14	Vergütung sonstiger betriebl. oder tarifl. arbeitsfreier Tage	191	0,5
15	Aufwendungen für Vorsorgeeinrichtungen	13 011	31,9
16	Arbeitgeberpflichtbeiträge zur Sozialversicherung	11 485	28,1
17	Rentenversicherungsbeiträge	5 231	12,8
18	Arbeitslosenversicherungsbeiträge	1 783	4,3
19	Kranken- und Pflegeversicherungsbeiträge	3 826	9,4
20	Unfallversicherungsbeiträge	664	1,6
21	Aufwendungen für die betriebliche Altersversorgung	1 527	3,7
22	dar.: Nettozuführung zu den Pensionsrückstellungen 7)	92	0,2
23	Aufwendungen für den Vorruhestand	-	-
24	Aufwendungen für sonstige Vorsorgeeinrichtungen	-	-
25	Sonstige Personalnebenkosten	2 953	7,2
26	Entlassungsentschädigungen, betriebliches Kurzarbeitergeld	1 262	3,1
27	Sonstige gesetzliche Aufwendungen 8)	128	0,3
28	Familienunterstützungen	-	-
29	Wohnungsfürsorge	-	-
30	Beihilfen im Krankheitsfall	-	-
31	Auslösungen, Trennungsentschädigungen u. ä. 9)	-	-
32	Naturalleistungen	787	1,9
33	Aufwendungen für Belegschaftseinrichtungen	-	-
34	Ausbildungsvergütungen	577	1,4
35	Sonstige Aufwendungen für die berufl. Aus- und Weiterbildung	171	0,4
36	Sonstige Zuwendungen	28	0,1
37	A r b e i t s k o s t e n i n s g e s a m t	70 980	173,8
38	dar.: Löhne und Gehälter 10)	55 015	134,7
	Nachrichtlich:		
39	Erstattete Arbeitskosten nach § 54 AFG u. ä.	-	-
40	Aufwendungen für Zeitarbeitspersonal	187	
41	Arbeitskosten je geleisteter Stunde	39,21	

Fußnoten siehe Ende der Tabelle.

Statistisches Bundesamt, Fachserie 16, Arbeitskostenerhebung 1996, Heft 3

**1 Arbeitskosten je Vollbeschäftigten im Dienstleistungssektor 1996 nach Kostenarten und Wirtschaftszweigen \*)**  
**Neue Länder und Berlin-Ost**

Lfd. Nr	Kostenart	Arbeitskosten je vollbeschäftigten Arbeitnehmer 1)	
		DM	% 2)
Großhandel			
1	Entgelt für geleistete Arbeit 3)	33 000	100,0
2	Personalnebenkosten insgesamt	20 744	62,9
3	dar.: Gesetzliche Personalnebenkosten 4)	11 630	35,2
4	Sonderzahlungen 5)	2 587	7,8
5	Urlaubsgeld	655	2,0
6	Leistungen zur Vermögensbildung der Arbeitnehmer	238	0,7
7	Sonstige fest vereinbarte Sonderzahlungen	1 018	3,1
8	Leistungs- und gewinnabhängige Sonderzahlungen	677	2,1
9	Vergütung arbeitsfreier Tage	7 141	21,6
10	Urlaubsvergütung	4 282	13,0
11	Gesetzliche Lohn- und Gehaltsfortzahlung im Krankheitsfall 6)	1 177	3,6
12	Zusätzliche Lohn- und Gehaltsfortzahlung im Krankheitsfall	44	0,1
13	Vergütung gesetzl. Feiertage u. sonst. gesetzl. Ausfallzeiten	1 581	4,8
14	Vergütung sonstiger betriebl. oder tarifl. arbeitsfreier Tage	56	0,2
15	Aufwendungen für Vorsorgeeinrichtungen	9 079	27,5
16	Arbeitgeberpflichtbeiträge zur Sozialversicherung	8 740	26,5
17	Rentenversicherungsbeiträge	3 947	12,0
18	Arbeitslosenversicherungsbeiträge	1 334	4,0
19	Kranken- und Pflegeversicherungsbeiträge	2 927	8,9
20	Unfallversicherungsbeiträge	531	1,6
21	Aufwendungen für die betriebliche Altersversorgung	329	1,0
22	dar.: Nettozuführung zu den Pensionsrückstellungen 7)	78	0,2
23	Aufwendungen für den Vorruhestand	3	0,0
24	Aufwendungen für sonstige Vorsorgeeinrichtungen	10	0,0
25	Sonstige Personalnebenkosten	1 936	5,9
26	Entlassungsentschädigungen, betriebliches Kurzarbeitergeld	474	1,4
27	Sonstige gesetzliche Aufwendungen 8)	132	0,4
28	Familienunterstützungen	5	0,0
29	Wohnungsfürsorge	3	0,0
30	Beihilfen im Krankheitsfall	1	0,0
31	Auslösungen, Trennungsentschädigungen u. ä. 9)	101	0,3
32	Naturalleistungen	28	0,1
33	Aufwendungen für Belegschaftseinrichtungen	83	0,3
34	Ausbildungsvergütungen	758	2,3
35	Sonstige Aufwendungen für die berufl. Aus- und Weiterbildung	245	0,7
36	Sonstige Zuwendungen	107	0,3
37	A r b e i t s k o s t e n i n s g e s a m t	53 744	162,9
38	dar.: Löhne und Gehälter 10)	42 729	129,5
	Nachrichtlich:		
39	Erstattete Arbeitskosten nach § 54 AFG u. ä.	87	0,3
40	Aufwendungen für Zeitarbeitspersonal	155	
41	Arbeitskosten je geleisteter Stunde	30,61	
Großhandel mit landwirtschaftlichen Grundstoffen und lebenden Tieren			
1	Entgelt für geleistete Arbeit 3)	32 302	100,0
2	Personalnebenkosten insgesamt	18 681	57,8
3	dar.: Gesetzliche Personalnebenkosten 4)	11 016	34,1
4	Sonderzahlungen 5)	2 043	6,3
5	Urlaubsgeld	503	1,6
6	Leistungen zur Vermögensbildung der Arbeitnehmer	176	0,5
7	Sonstige fest vereinbarte Sonderzahlungen	1 005	3,1
8	Leistungs- und gewinnabhängige Sonderzahlungen	359	1,1
9	Vergütung arbeitsfreier Tage	6 252	19,4
10	Urlaubsvergütung	3 799	11,8
11	Gesetzliche Lohn- und Gehaltsfortzahlung im Krankheitsfall 6)	959	3,0
12	Zusätzliche Lohn- und Gehaltsfortzahlung im Krankheitsfall	21	0,1
13	Vergütung gesetzl. Feiertage u. sonst. gesetzl. Ausfallzeiten	1 438	4,5
14	Vergütung sonstiger betriebl. oder tarifl. arbeitsfreier Tage	36	0,1
15	Aufwendungen für Vorsorgeeinrichtungen	8 702	26,9
16	Arbeitgeberpflichtbeiträge zur Sozialversicherung	8 497	26,3
17	Rentenversicherungsbeiträge	3 787	11,7
18	Arbeitslosenversicherungsbeiträge	1 289	4,0
19	Kranken- und Pflegeversicherungsbeiträge	2 848	8,8
20	Unfallversicherungsbeiträge	594	1,8
21	Aufwendungen für die betriebliche Altersversorgung	205	0,6
22	dar.: Nettozuführung zu den Pensionsrückstellungen 7)	10	0,0
23	Aufwendungen für den Vorruhestand	-	-
24	Aufwendungen für sonstige Vorsorgeeinrichtungen	0	0,0
25	Sonstige Personalnebenkosten	1 684	5,2
26	Entlassungsentschädigungen, betriebliches Kurzarbeitergeld	810	2,5
27	Sonstige gesetzliche Aufwendungen 8)	123	0,4
28	Familienunterstützungen	14	0,0
29	Wohnungsfürsorge	5	0,0
30	Beihilfen im Krankheitsfall	-	-
31	Auslösungen, Trennungsentschädigungen u. ä. 9)	242	0,7
32	Naturalleistungen	10	0,0
33	Aufwendungen für Belegschaftseinrichtungen	41	0,1
34	Ausbildungsvergütungen	299	0,9
35	Sonstige Aufwendungen für die berufl. Aus- und Weiterbildung	128	0,4
36	Sonstige Zuwendungen	13	0,0
37	A r b e i t s k o s t e n i n s g e s a m t	50 983	157,8
38	dar.: Löhne und Gehälter 10)	40 597	125,7
	Nachrichtlich:		
39	Erstattete Arbeitskosten nach § 54 AFG u. ä.	51	0,2
40	Aufwendungen für Zeitarbeitspersonal	4	
41	Arbeitskosten je geleisteter Stunde	28,47	

Fußnoten siehe Ende der Tabelle.

Statistisches Bundesamt, Fachserie 16, Arbeitskostenerhebung 1996, Heft 3

**1 Arbeitskosten je Vollbeschäftigten im Dienstleistungssektor 1996 nach Kostenarten und Wirtschaftszweigen \*)**  
**Neue Länder und Berlin-Ost**

Lfd. Nr.	Kostenart	Arbeitskosten je vollbeschäftigten Arbeitnehmer 1)	
		DM	% 2)
Großhandel mit Nahrungsmitteln, Getränken und Tabakwaren			
1	Entgelt für geleistete Arbeit 3)	30 211	100,0
2	Personalnebenkosten insgesamt	17 435	57,7
3	dar.: Gesetzliche Personalnebenkosten 4)	10 813	35,8
4	Sonderzahlungen 5)	1 690	5,6
5	Urlaubsgeld	520	1,7
6	Leistungen zur Vermögensbildung der Arbeitnehmer	153	0,5
7	Sonstige fest vereinbarte Sonderzahlungen	723	2,4
8	Leistungs- und gewinnabhängige Sonderzahlungen	293	1,0
9	Vergütung arbeitsfreier Tage	6 617	21,9
10	Urlaubsvergütung	3 801	12,6
11	Gesetzliche Lohn- und Gehaltsfortzahlung im Krankheitsfall 6)	1 287	4,3
12	Zusätzliche Lohn- und Gehaltsfortzahlung im Krankheitsfall	48	0,2
13	Vergütung gesetzl. Feiertage u. sonst. gesetzl. Ausfallzeiten	1 453	4,8
14	Vergütung sonstiger betriebl. oder tarifl. arbeitsfreier Tage	28	0,1
15	Aufwendungen für Vorsorgeeinrichtungen	8 074	26,7
16	Arbeitgeberpflichtbeiträge zur Sozialversicherung	7 956	26,3
17	Rentenversicherungsbeiträge	3 555	11,8
18	Arbeitslosenversicherungsbeiträge	1 201	4,0
19	Kranken- und Pflegeversicherungsbeiträge	2 709	9,0
20	Unfallversicherungsbeiträge	490	1,6
21	Aufwendungen für die betriebliche Altersversorgung	118	0,4
22	dar.: Nettozuführung zu den Pensionsrückstellungen 7)	55	0,2
23	Aufwendungen für den Vorruhestand	-	-
24	Aufwendungen für sonstige Vorsorgeeinrichtungen	0	0,0
25	Sonstige Personalnebenkosten	1 055	3,5
26	Entlassungsentschädigungen, betriebliches Kurzarbeitergeld	223	0,7
27	Sonstige gesetzliche Aufwendungen 8)	116	0,4
28	Familienunterstützungen	4	0,0
29	Wohnungsfürsorge	10	0,0
30	Beihilfen im Krankheitsfall	0	0,0
31	Auslösungen, Trennungsentschädigungen u. ä. 9)	86	0,3
32	Naturalleistungen	24	0,1
33	Aufwendungen für Belegschaftseinrichtungen	132	0,4
34	Ausbildungsvergütungen	310	1,0
35	Sonstige Aufwendungen für die berufl. Aus- und Weiterbildung	91	0,3
36	Sonstige Zuwendungen	59	0,2
37	Arbeitskosten insgesamt	47 646	157,7
38	dar.: Löhne und Gehälter 10)	38 517	127,5
	Nachrichtlich:		
39	Erstattete Arbeitskosten nach § 54 AFG u. ä.	62	0,2
40	Aufwendungen für Zeitarbeitspersonal	246	
41	Arbeitskosten je geleisteter Stunde	26,94	
Großhandel mit Gebrauchs- und Verbrauchsgütern			
1	Entgelt für geleistete Arbeit 3)	32 786	100,0
2	Personalnebenkosten insgesamt	20 332	62,0
3	dar.: Gesetzliche Personalnebenkosten 4)	11 308	34,5
4	Sonderzahlungen 5)	2 553	7,8
5	Urlaubsgeld	589	1,8
6	Leistungen zur Vermögensbildung der Arbeitnehmer	242	0,7
7	Sonstige fest vereinbarte Sonderzahlungen	925	2,8
8	Leistungs- und gewinnabhängige Sonderzahlungen	798	2,4
9	Vergütung arbeitsfreier Tage	7 076	21,6
10	Urlaubsvergütung	4 303	13,1
11	Gesetzliche Lohn- und Gehaltsfortzahlung im Krankheitsfall 6)	1 146	3,5
12	Zusätzliche Lohn- und Gehaltsfortzahlung im Krankheitsfall	44	0,1
13	Vergütung gesetzl. Feiertage u. sonst. gesetzl. Ausfallzeiten	1 528	4,7
14	Vergütung sonstiger betriebl. oder tarifl. arbeitsfreier Tage	54	0,2
15	Aufwendungen für Vorsorgeeinrichtungen	8 764	26,7
16	Arbeitgeberpflichtbeiträge zur Sozialversicherung	8 484	25,9
17	Rentenversicherungsbeiträge	3 881	11,8
18	Arbeitslosenversicherungsbeiträge	1 338	4,1
19	Kranken- und Pflegeversicherungsbeiträge	2 868	8,7
20	Unfallversicherungsbeiträge	397	1,2
21	Aufwendungen für die betriebliche Altersversorgung	280	0,9
22	dar.: Nettozuführung zu den Pensionsrückstellungen 7)	75	0,2
23	Aufwendungen für den Vorruhestand	-	-
24	Aufwendungen für sonstige Vorsorgeeinrichtungen	1	0,0
25	Sonstige Personalnebenkosten	1 939	5,9
26	Entlassungsentschädigungen, betriebliches Kurzarbeitergeld	419	1,3
27	Sonstige gesetzliche Aufwendungen 8)	150	0,5
28	Familienunterstützungen	1	0,0
29	Wohnungsfürsorge	2	0,0
30	Beihilfen im Krankheitsfall	1	0,0
31	Auslösungen, Trennungsentschädigungen u. ä. 9)	182	0,6
32	Naturalleistungen	21	0,1
33	Aufwendungen für Belegschaftseinrichtungen	66	0,2
34	Ausbildungsvergütungen	804	2,5
35	Sonstige Aufwendungen für die berufl. Aus- und Weiterbildung	224	0,7
36	Sonstige Zuwendungen	69	0,2
37	Arbeitskosten insgesamt	53 118	162,0
38	dar.: Löhne und Gehälter 10)	42 415	129,4
	Nachrichtlich:		
39	Erstattete Arbeitskosten nach § 54 AFG u. ä.	30	0,1
40	Aufwendungen für Zeitarbeitspersonal	301	
41	Arbeitskosten je geleisteter Stunde	30,82	

Fußnoten siehe Ende der Tabelle.

Statistisches Bundesamt, Fachserie 16, Arbeitskostenerhebung 1996, Heft 3

1 Arbeitskosten je Vollbeschäftigten im Dienstleistungssektor 1996 nach Kostenarten und Wirtschaftszweigen \*)  
Neue Länder und Berlin-Ost

Lfd. Nr.	Kostenart	Arbeitskosten je vollbeschäftigten Arbeitnehmer 1)	
		DM	% 2)
Großhandel mit Rohstoffen, Halbwaren, Altmaterial und Reststoffen			
1	Entgelt für geleistete Arbeit 3)	33 669	100,0
2	Personalnebenkosten insgesamt	21 652	64,3
3	dar.: Gesetzliche Personalnebenkosten 4)	11 785	35,0
4	Sonderzahlungen 5)	2 907	8,6
5	Urlaubsgeld	643	1,9
6	Leistungen zur Vermögensbildung der Arbeitnehmer	294	0,9
7	Sonstige fest vereinbarte Sonderzahlungen	1 213	3,6
8	Leistungs- und gewinnabhängige Sonderzahlungen	758	2,3
9	Vergütung arbeitsfreier Tage	7 160	21,3
10	Urlaubsvergütung	4 407	13,1
11	Gesetzliche Lohn- und Gehaltsfortzahlung im Krankheitsfall 6)	1 052	3,1
12	Zusätzliche Lohn- und Gehaltsfortzahlung im Krankheitsfall	34	0,1
13	Vergütung gesetzl. Feiertage u. sonst. gesetzl. Ausfallzeiten	1 601	4,8
14	Vergütung sonstiger betriebl. oder tarifl. arbeitsfreier Tage	66	0,2
15	Aufwendungen für Vorsorgeeinrichtungen	9 369	27,8
16	Arbeitgeberpflichtbeiträge zur Sozialversicherung	8 995	26,7
17	Rentenversicherungsbeiträge	4 046	12,0
18	Arbeitslosenversicherungsbeiträge	1 364	4,1
19	Kranken- und Pflegeversicherungsbeiträge	2 998	8,9
20	Unfallversicherungsbeiträge	587	1,7
21	Aufwendungen für die betriebliche Altersversorgung	359	1,1
22	dar.: Nettozuführung zu den Pensionsrückstellungen 7)	68	0,2
23	Aufwendungen für den Vorruhestand	6	0,0
24	Aufwendungen für sonstige Vorsorgeeinrichtungen	15	0,0
25	Sonstige Personalnebenkosten	2 215	6,6
26	Entlassungsentschädigungen, betriebliches Kurzarbeitergeld	347	1,0
27	Sonstige gesetzliche Aufwendungen 8)	137	0,4
28	Familienunterstützungen	3	0,0
29	Wohnungsfürsorge	0	0,0
30	Beihilfen im Krankheitsfall	0	0,0
31	Auslösungen, Trennungsentschädigungen u. ä. 9)	43	0,1
32	Naturalleistungen	41	0,1
33	Aufwendungen für Belegschaftseinrichtungen	51	0,2
34	Ausbildungsvergütungen	1 120	3,3
35	Sonstige Aufwendungen für die berufl. Aus- und Weiterbildung	333	1,0
36	Sonstige Zuwendungen	141	0,4
37	A r b e i t s k o s t e n i n s g e s a m t	55 322	164,3
38	dar.: Löhne und Gehälter 10)	43 737	129,9
Nachrichtlich:			
39	Erstattete Arbeitskosten nach § 54 AFG u. ä.	117	0,3
40	Aufwendungen für Zeitarbeitspersonal	112	
41	Arbeitskosten je geleisteter Stunde	31,24	
Großhandel mit Maschinen, Ausrüstungen und Zubehör			
1	Entgelt für geleistete Arbeit 3)	36 351	100,0
2	Personalnebenkosten insgesamt	22 175	61,0
3	dar.: Gesetzliche Personalnebenkosten 4)	12 435	34,2
4	Sonderzahlungen 5)	2 951	8,1
5	Urlaubsgeld	865	2,4
6	Leistungen zur Vermögensbildung der Arbeitnehmer	225	0,6
7	Sonstige fest vereinbarte Sonderzahlungen	657	1,8
8	Leistungs- und gewinnabhängige Sonderzahlungen	1 205	3,3
9	Vergütung arbeitsfreier Tage	7 628	21,0
10	Urlaubsvergütung	4 577	12,6
11	Gesetzliche Lohn- und Gehaltsfortzahlung im Krankheitsfall 6)	1 187	3,3
12	Zusätzliche Lohn- und Gehaltsfortzahlung im Krankheitsfall	50	0,1
13	Vergütung gesetzl. Feiertage u. sonst. gesetzl. Ausfallzeiten	1 765	4,9
14	Vergütung sonstiger betriebl. oder tarifl. arbeitsfreier Tage	50	0,1
15	Aufwendungen für Vorsorgeeinrichtungen	9 809	27,0
16	Arbeitgeberpflichtbeiträge zur Sozialversicherung	9 330	25,7
17	Rentenversicherungsbeiträge	4 295	11,8
18	Arbeitslosenversicherungsbeiträge	1 440	4,0
19	Kranken- und Pflegeversicherungsbeiträge	3 053	8,4
20	Unfallversicherungsbeiträge	540	1,5
21	Aufwendungen für die betriebliche Altersversorgung	447	1,2
22	dar.: Nettozuführung zu den Pensionsrückstellungen 7)	80	0,2
23	Aufwendungen für den Vorruhestand	1	0,0
24	Aufwendungen für sonstige Vorsorgeeinrichtungen	32	0,1
25	Sonstige Personalnebenkosten	1 787	4,9
26	Entlassungsentschädigungen, betriebliches Kurzarbeitergeld	404	1,1
27	Sonstige gesetzliche Aufwendungen 8)	153	0,4
28	Familienunterstützungen	5	0,0
29	Wohnungsfürsorge	-	-
30	Beihilfen im Krankheitsfall	7	0,0
31	Auslösungen, Trennungsentschädigungen u. ä. 9)	211	0,6
32	Naturalleistungen	19	0,1
33	Aufwendungen für Belegschaftseinrichtungen	97	0,3
34	Ausbildungsvergütungen	509	1,4
35	Sonstige Aufwendungen für die berufl. Aus- und Weiterbildung	248	0,7
36	Sonstige Zuwendungen	135	0,4
37	A r b e i t s k o s t e n i n s g e s a m t	58 527	161,0
38	dar.: Löhne und Gehälter 10)	46 931	129,1
Nachrichtlich:			
39	Erstattete Arbeitskosten nach § 54 AFG u. ä.	148	0,4
40	Aufwendungen für Zeitarbeitspersonal	94	
41	Arbeitskosten je geleisteter Stunde	33,35	

Fußnoten siehe Ende der Tabelle.

Statistisches Bundesamt, Fachserie 16, Arbeitskostenerhebung 1996, Heft 3



**1 Arbeitskosten je Vollbeschäftigten im Dienstleistungssektor 1996 nach Kostenarten und Wirtschaftszweigen \*)**  
**Neue Länder und Berlin-Ost**

Lfd. Nr.	Kostenart	Arbeitskosten je vollbeschäftigten Arbeitnehmer 1)	
		DM	% 2)
Sonstiger Großhandel			
1	Entgelt für geleistete Arbeit 3)	32 496	100,0
2	Personalnebenkosten insgesamt	25 168	77,5
3	dar.: Gesetzliche Personalnebenkosten 4)	12 675	39,0
4	Sonderzahlungen 5)	3 334	10,3
5	Urlaubsgeld	927	2,9
6	Leistungen zur Vermögensbildung der Arbeitnehmer	268	0,8
7	Sonstige fest vereinbarte Sonderzahlungen	1 719	5,3
8	Leistungs- und gewinnabhängige Sonderzahlungen	420	1,3
9	Vergütung arbeitsfreier Tage	8 318	25,6
10	Urlaubsvergütung	4 781	14,7
11	Gesetzliche Lohn- und Gehaltsfortzahlung im Krankheitsfall 6)	1 638	5,0
12	Zusätzliche Lohn- und Gehaltsfortzahlung im Krankheitsfall	30	0,3
13	Vergütung gesetzl. Feiertage u. sonst. gesetzl. Ausfallzeiten	1 692	5,2
14	Vergütung sonstiger betriebl. oder tarifl. arbeitsfreier Tage	116	0,4
15	Aufwendungen für Vorsorgeeinrichtungen	9 990	30,7
16	Arbeitgeberpflichtbeiträge zur Sozialversicherung	9 254	28,5
17	Rentenversicherungsbeiträge	4 185	12,9
18	Arbeitslosenversicherungsbeiträge	1 396	4,3
19	Kranken- und Pflegeversicherungsbeiträge	3 129	9,6
20	Unfallversicherungsbeiträge	543	1,7
21	Aufwendungen für die betriebliche Altersversorgung	736	2,3
22	dar.: Nettozuführung zu den Pensionsrückstellungen 7)	211	0,7
23	Aufwendungen für den Vorruhestand	0	0,0
24	Aufwendungen für sonstige Vorsorgeeinrichtungen	-	-
25	Sonstige Personalnebenkosten	3 527	10,9
26	Entlassungsentschädigungen, betriebliches Kurzarbeitergeld	1 857	5,7
27	Sonstige gesetzliche Aufwendungen 8)	91	0,3
28	Familienunterstützungen	13	0,0
29	Wohnungsfürsorge	3	0,0
30	Beihilfen im Krankheitsfall	1	0,0
31	Auslösungen, Trennungsentschädigungen u. ä. 9)	11	0,0
32	Naturalleistungen	11	0,0
33	Aufwendungen für Belegschaftseinrichtungen	128	0,4
34	Ausbildungsvergütungen	919	2,8
35	Sonstige Aufwendungen für die berufl. Aus- und Weiterbildung	351	1,1
36	Sonstige Zuwendungen	142	0,4
37	A r b e i t s k o s t e n i n s g e s a m t	57 665	177,5
38	dar.: Löhne und Gehälter 10)	44 148	135,9
	Nachrichtlich:		
39	Erstattete Arbeitskosten nach § 54 AFG u. ä.	23	0,1
40	Aufwendungen für Zeitarbeitspersonal	60	
41	Arbeitskosten je geleisteter Stunde	34,40	
Einzelhandel (ohne Handel mit Kraftfahrzeugen und ohne Tankstellen); Reparatur von Gebrauchsgütern			
1	Entgelt für geleistete Arbeit 3)	29 165	100,0
2	Personalnebenkosten insgesamt	19 544	67,0
3	dar.: Gesetzliche Personalnebenkosten 4)	10 442	35,8
4	Sonderzahlungen 5)	3 018	10,3
5	Urlaubsgeld	1 051	3,6
6	Leistungen zur Vermögensbildung der Arbeitnehmer	166	0,6
7	Sonstige fest vereinbarte Sonderzahlungen	1 352	4,6
8	Leistungs- und gewinnabhängige Sonderzahlungen	450	1,5
9	Vergütung arbeitsfreier Tage	6 321	21,7
10	Urlaubsvergütung	3 843	13,2
11	Gesetzliche Lohn- und Gehaltsfortzahlung im Krankheitsfall 6)	1 087	3,7
12	Zusätzliche Lohn- und Gehaltsfortzahlung im Krankheitsfall	42	0,1
13	Vergütung gesetzl. Feiertage u. sonst. gesetzl. Ausfallzeiten	1 306	4,5
14	Vergütung sonstiger betriebl. oder tarifl. arbeitsfreier Tage	44	0,2
15	Aufwendungen für Vorsorgeeinrichtungen	8 206	28,1
16	Arbeitgeberpflichtbeiträge zur Sozialversicherung	7 881	27,0
17	Rentenversicherungsbeiträge	3 608	12,4
18	Arbeitslosenversicherungsbeiträge	1 222	4,2
19	Kranken- und Pflegeversicherungsbeiträge	2 683	9,2
20	Unfallversicherungsbeiträge	368	1,3
21	Aufwendungen für die betriebliche Altersversorgung	319	1,1
22	dar.: Nettozuführung zu den Pensionsrückstellungen 7)	85	0,3
23	Aufwendungen für den Vorruhestand	4	0,0
24	Aufwendungen für sonstige Vorsorgeeinrichtungen	6	0,0
25	Sonstige Personalnebenkosten	1 999	6,9
26	Entlassungsentschädigungen, betriebliches Kurzarbeitergeld	485	1,7
27	Sonstige gesetzliche Aufwendungen 8)	168	0,6
28	Familienunterstützungen	8	0,0
29	Wohnungsfürsorge	5	0,0
30	Beihilfen im Krankheitsfall	0	0,0
31	Auslösungen, Trennungsentschädigungen u. ä. 9)	30	0,1
32	Naturalleistungen	93	0,3
33	Aufwendungen für Belegschaftseinrichtungen	59	0,2
34	Ausbildungsvergütungen	817	2,8
35	Sonstige Aufwendungen für die berufl. Aus- und Weiterbildung	270	0,9
36	Sonstige Zuwendungen	64	0,2
37	A r b e i t s k o s t e n i n s g e s a m t	48 709	167,0
38	dar.: Löhne und Gehälter 10)	38 504	132,0
	Nachrichtlich:		
39	Erstattete Arbeitskosten nach § 54 AFG u. ä.	83	0,3
40	Aufwendungen für Zeitarbeitspersonal	13	
41	Arbeitskosten je geleisteter Stunde	28,76	

Fußnoten siehe Ende der Tabelle.

Statistisches Bundesamt, Fachserie 16, Arbeitskostenerhebung 1996, Heft 3

1 Arbeitskosten je Vollbeschäftigten im Dienstleistungssektor 1996 nach Kostenarten und Wirtschaftszweigen \*)  
Neue Länder und Berlin-Ost

Lfd. Nr.	Kostenart	Arbeitskosten je vollbeschäftigten Arbeitnehmer 1)	
		DM	% 2)
Einzelhandel mit Waren verschiedener Art (in Verkaufsräumen)			
1	Entgelt für geleistete Arbeit 3)	28 772	100,0
2	Personalnebenkosten insgesamt	20 545	71,4
3	dar.: Gesetzliche Personalnebenkosten 4)	10 563	36,7
4	Sonderzahlungen 5)	3 248	11,3
5	Urlaubsgeld	1 271	4,4
6	Leistungen zur Vermögensbildung der Arbeitnehmer	148	0,5
7	Sonstige fest vereinbarte Sonderzahlungen	1 381	4,8
8	Leistungs- und gewinnabhängige Sonderzahlungen	447	1,6
9	Vergütung arbeitsfreier Tage	6 471	22,5
10	Urlaubsvergütung	3 924	13,6
11	Gesetzliche Lohn- und Gehaltsfortzahlung im Krankheitsfall 6)	1 174	4,1
12	Zusätzliche Lohn- und Gehaltsfortzahlung im Krankheitsfall	41	0,1
13	Vergütung gesetzl. Feiertage u. sonst. gesetzl. Ausfallzeiten	1 279	4,4
14	Vergütung sonstiger betriebl. oder tarifl. arbeitsfreier Tage	53	0,2
15	Aufwendungen für Vorsorgeeinrichtungen	8 196	28,5
16	Arbeitgeberpflichtbeiträge zur Sozialversicherung	7 917	27,5
17	Rentenversicherungsbeiträge	3 626	12,6
18	Arbeitslosenversicherungsbeiträge	1 221	4,2
19	Kranken- und Pflegeversicherungsbeiträge	2 699	9,4
20	Unfallversicherungsbeiträge	371	1,3
21	Aufwendungen für die betriebliche Altersversorgung	277	1,0
22	dar.: Nettozuführung zu den Pensionsrückstellungen 7)	52	0,2
23	Aufwendungen für den Vorruhestand	9	0,0
24	Aufwendungen für sonstige Vorsorgeeinrichtungen	1	0,0
25	Sonstige Personalnebenkosten	2 631	9,1
26	Entlassungsentschädigungen, betriebliches Kurzarbeitergeld	835	2,9
27	Sonstige gesetzliche Aufwendungen 8)	193	0,7
28	Familienunterstützungen	9	0,0
29	Wohnungsfürsorge	10	0,0
30	Beihilfen im Krankheitsfall	1	0,0
31	Auslösungen, Trennungsentschädigungen u. ä. 9)	27	0,1
32	Naturalleistungen	149	0,5
33	Aufwendungen für Belegschaftseinrichtungen	89	0,3
34	Ausbildungsvergütungen	970	3,4
35	Sonstige Aufwendungen für die berufl. Aus- und Weiterbildung	297	1,0
36	Sonstige Zuwendungen	52	0,2
37	A r b e i t s k o s t e n i n s g e s a m t	49 317	171,4
38	dar.: Löhne und Gehälter 10)	38 491	133,8
	Nachrichtlich:		
39	Erstattete Arbeitskosten nach § 54 AFG u. ä.	42	0,1
40	Aufwendungen für Zeitarbeitspersonal	20	
41	Arbeitskosten je geleisteter Stunde	29,63	

Facheinzelhandel mit Nahrungsmitteln, Getränken und Tabakwaren (in Verkaufsräumen)

1	Entgelt für geleistete Arbeit 3)	22 854	100,0
2	Personalnebenkosten insgesamt	12 432	54,4
3	dar.: Gesetzliche Personalnebenkosten 4)	7 700	33,7
4	Sonderzahlungen 5)	1 120	4,9
5	Urlaubsgeld	338	1,5
6	Leistungen zur Vermögensbildung der Arbeitnehmer	81	0,4
7	Sonstige fest vereinbarte Sonderzahlungen	588	2,6
8	Leistungs- und gewinnabhängige Sonderzahlungen	114	0,5
9	Vergütung arbeitsfreier Tage	4 202	18,4
10	Urlaubsvergütung	2 559	11,2
11	Gesetzliche Lohn- und Gehaltsfortzahlung im Krankheitsfall 6)	585	2,6
12	Zusätzliche Lohn- und Gehaltsfortzahlung im Krankheitsfall	14	0,1
13	Vergütung gesetzl. Feiertage u. sonst. gesetzl. Ausfallzeiten	1 027	4,5
14	Vergütung sonstiger betriebl. oder tarifl. arbeitsfreier Tage	17	0,1
15	Aufwendungen für Vorsorgeeinrichtungen	8 188	27,0
16	Arbeitgeberpflichtbeiträge zur Sozialversicherung	5 972	26,1
17	Rentenversicherungsbeiträge	2 670	11,7
18	Arbeitslosenversicherungsbeiträge	905	4,0
19	Kranken- und Pflegeversicherungsbeiträge	2 044	8,9
20	Unfallversicherungsbeiträge	353	1,5
21	Aufwendungen für die betriebliche Altersversorgung	196	0,9
22	dar.: Nettozuführung zu den Pensionsrückstellungen 7)	102	0,4
23	Aufwendungen für den Vorruhestand	-	-
24	Aufwendungen für sonstige Vorsorgeeinrichtungen	-	-
25	Sonstige Personalnebenkosten	941	4,1
26	Entlassungsentschädigungen, betriebliches Kurzarbeitergeld	20	0,1
27	Sonstige gesetzliche Aufwendungen 8)	116	0,5
28	Familienunterstützungen	0	0,0
29	Wohnungsfürsorge	-	-
30	Beihilfen im Krankheitsfall	-	-
31	Auslösungen, Trennungsentschädigungen u. ä. 9)	6	0,0
32	Naturalleistungen	6	0,0
33	Aufwendungen für Belegschaftseinrichtungen	9	0,0
34	Ausbildungsvergütungen	613	2,7
35	Sonstige Aufwendungen für die berufl. Aus- und Weiterbildung	153	0,7
36	Sonstige Zuwendungen	17	0,1
37	A r b e i t s k o s t e n i n s g e s a m t	35 285	154,4
38	dar.: Löhne und Gehälter 10)	28 177	123,3
39	Nachrichtlich:		
40	Erstattete Arbeitskosten nach § 54 AFG u. ä.	107	0,5
41	Aufwendungen für Zeitarbeitspersonal	-	-
	Arbeitskosten je geleisteter Stunde	20,12	

Fußnoten siehe Ende der Tabelle.

**1 Arbeitskosten je Vollbeschäftigten im Dienstleistungssektor 1996 nach Kostenarten und Wirtschaftszweigen \*)**  
**Neue Länder und Berlin-Ost**

Lfd. Nr.	Kostenart	Arbeitskosten je vollbeschäftigten Arbeitnehmer 1)	
		DM	% 2)

Apotheken; Facheinzelhandel mit medizinischen, orthopädischen und kosmetischen Artikeln (in Verkaufsräumen)

1	Entgelt für geleistete Arbeit 3)	30 885	100,0
2	Personalnebenkosten insgesamt	18 404	59,6
3	dar.: Gesetzliche Personalnebenkosten 4)	10 193	33,0
4	Sonderzahlungen 5)	2 780	9,0
5	Urlaubsgeld	485	1,6
6	Leistungen zur Vermögensbildung der Arbeitnehmer	97	0,3
7	Sonstige fest vereinbarte Sonderzahlungen	2 077	6,7
8	Leistungs- und gewinnabhängige Sonderzahlungen	123	0,4
9	Vergütung arbeitsfreier Tage	6 005	19,4
10	Urlaubsvergütung	3 860	12,5
11	Gesetzliche Lohn- und Gehaltsfortzahlung im Krankheitsfall 6)	804	2,6
12	Zusätzliche Lohn- und Gehaltsfortzahlung im Krankheitsfall	25	0,1
13	Vergütung gesetzl. Feiertage u. sonst. gesetzl. Ausfallzeiten	1 308	4,2
14	Vergütung sonstiger betriebl. oder tarifl. arbeitsfreier Tage	7	0,0
15	Aufwendungen für Vorsorgeeinrichtungen	8 179	26,5
16	Arbeitgeberpflichtbeiträge zur Sozialversicherung	7 941	25,7
17	Rentenversicherungsbeiträge	3 698	12,0
18	Arbeitslosenversicherungsbeiträge	1 260	4,1
19	Kranken- und Pflegeversicherungsbeiträge	2 705	8,8
20	Unfallversicherungsbeiträge	278	0,9
21	Aufwendungen für die betriebliche Altersversorgung	233	0,8
22	dar.: Nettozuführung zu den Pensionsrückstellungen 7)	3	0,0
23	Aufwendungen für den Vorruhestand	-	-
24	Aufwendungen für sonstige Vorsorgeeinrichtungen	5	0,0
25	Sonstige Personalnebenkosten	1 440	4,7
26	Entlassungsentschädigungen, betriebliches Kurzarbeitergeld	53	0,2
27	Sonstige gesetzliche Aufwendungen 8)	141	0,5
28	Familienunterstützungen	12	0,0
29	Wohnungsfürsorge	-	-
30	Beihilfen im Krankheitsfall	-	-
31	Auslösungen, Trennungsentschädigungen u. ä. 9)	30	0,1
32	Naturalleistungen	12	0,0
33	Aufwendungen für Belegschaftseinrichtungen	14	0,0
34	Ausbildungsvergütungen	911	3,0
35	Sonstige Aufwendungen für die berufl. Aus- und Weiterbildung	223	0,7
36	Sonstige Zuwendungen	43	0,1
37	<b>A r b e i t s k o s t e n i n s g e s a m t</b>	<b>49 289</b>	<b>159,6</b>
38	dar.: Löhne und Gehälter 10)	39 670	128,4
39	Nachrichtlich:		
40	Erstattete Arbeitskosten nach § 54 AFG u. ä.	81	0,3
41	Aufwendungen für Zeitarbeitspersonal	-	-
41	Arbeitskosten je geleisteter Stunde	28,43	

Sonstiger Facheinzelhandel (in Verkaufsräumen)

1	Entgelt für geleistete Arbeit 3)	29 055	100,0
2	Personalnebenkosten insgesamt	18 345	63,1
3	dar.: Gesetzliche Personalnebenkosten 4)	10 151	34,9
4	Sonderzahlungen 5)	2 880	9,9
5	Urlaubsgeld	918	3,2
6	Leistungen zur Vermögensbildung der Arbeitnehmer	216	0,7
7	Sonstige fest vereinbarte Sonderzahlungen	1 180	4,1
8	Leistungs- und gewinnabhängige Sonderzahlungen	568	1,9
9	Vergütung arbeitsfreier Tage	5 939	20,6
10	Urlaubsvergütung	3 637	12,7
11	Gesetzliche Lohn- und Gehaltsfortzahlung im Krankheitsfall 6)	936	3,2
12	Zusätzliche Lohn- und Gehaltsfortzahlung im Krankheitsfall	43	0,1
13	Vergütung gesetzl. Feiertage u. sonst. gesetzl. Ausfallzeiten	1 290	4,4
14	Vergütung sonstiger betriebl. oder tarifl. arbeitsfreier Tage	33	0,1
15	Aufwendungen für Vorsorgeeinrichtungen	7 979	27,5
16	Arbeitgeberpflichtbeiträge zur Sozialversicherung	7 771	26,7
17	Rentenversicherungsbeiträge	3 546	12,2
18	Arbeitslosenversicherungsbeiträge	1 213	4,2
19	Kranken- und Pflegeversicherungsbeiträge	2 632	9,1
20	Unfallversicherungsbeiträge	380	1,3
21	Aufwendungen für die betriebliche Altersversorgung	194	0,7
22	dar.: Nettozuführung zu den Pensionsrückstellungen 7)	19	0,1
23	Aufwendungen für den Vorruhestand	0	0,0
24	Aufwendungen für sonstige Vorsorgeeinrichtungen	14	0,0
25	Sonstige Personalnebenkosten	1 487	5,1
26	Entlassungsentschädigungen, betriebliches Kurzarbeitergeld	166	0,6
27	Sonstige gesetzliche Aufwendungen 8)	155	0,5
28	Familienunterstützungen	7	0,0
29	Wohnungsfürsorge	0	0,0
30	Beihilfen im Krankheitsfall	0	0,0
31	Auslösungen, Trennungsentschädigungen u. ä. 9)	15	0,1
32	Naturalleistungen	42	0,1
33	Aufwendungen für Belegschaftseinrichtungen	33	0,1
34	Ausbildungsvergütungen	733	2,5
35	Sonstige Aufwendungen für die berufl. Aus- und Weiterbildung	268	0,9
36	Sonstige Zuwendungen	68	0,2
37	<b>A r b e i t s k o s t e n i n s g e s a m t</b>	<b>47 400</b>	<b>163,1</b>
38	dar.: Löhne und Gehälter 10)	37 934	130,6
39	Nachrichtlich:		
40	Erstattete Arbeitskosten nach § 54 AFG u. ä.	133	0,5
41	Aufwendungen für Zeitarbeitspersonal	9	
41	Arbeitskosten je geleisteter Stunde	27,58	

Fußnoten siehe Ende der Tabelle.

Statistisches Bundesamt, Fachserie 16, Arbeitskostenerhebung 1996, Heft 3

**1 Arbeitskosten je Vollbeschäftigten im Dienstleistungssektor 1998 nach Kostenarten und Wirtschaftszweigen \*)**  
**Neue Länder und Berlin-Ost**

Lfd. Nr.		Kostenart	Arbeitskosten je vollbeschäftigten Arbeitnehmer 1)	
			DM	% 2)
Einzelhandel (nicht in Verkaufsräumen)				
1	Entgelt für geleistete Arbeit 3)		32 194	100,0
2	Personalnebenkosten insgesamt		21 928	68,1
3	dar.: Gesetzliche Personalnebenkosten 4)		11 972	37,2
4	Sonderzahlungen 5)		3 125	9,7
5	Urlaubsgeld		1 030	3,2
6	Leistungen zur Vermögensbildung der Arbeitnehmer		152	0,5
7	Sonstige fest vereinbarte Sonderzahlungen		1 610	5,0
8	Leistungs- und gewinnabhängige Sonderzahlungen		333	1,0
9	Vergütung arbeitsfreier Tage		7 745	24,1
10	Urlaubsvergütung		4 389	13,6
11	Gesetzliche Lohn- und Gehaltsfortzahlung im Krankheitsfall 6)		1 626	5,1
12	Zusätzliche Lohn- und Gehaltsfortzahlung im Krankheitsfall		61	0,2
13	Vergütung gesetzl. Feiertage u. sonst. gesetzl. Ausfallzeiten		1 590	4,9
14	Vergütung sonstiger betriebl. oder tarifl. arbeitsfreier Tage		78	0,2
15	Aufwendungen für Vorsorgeeinrichtungen		9 892	30,7
16	Arbeitgeberpflichtbeiträge zur Sozialversicherung		8 626	26,8
17	Rentenversicherungsbeiträge		3 950	12,3
18	Arbeitslosenversicherungsbeiträge		1 332	4,1
19	Kranken- und Pflegeversicherungsbeiträge		2 376	9,2
20	Unfallversicherungsbeiträge		368	1,1
21	Aufwendungen für die betriebliche Altersversorgung		1 265	3,9
22	dar.: Nettozuführung zu den Pensionsrückstellungen 7)		673	2,1
23	Aufwendungen für den Vorruhestand		-	-
24	Aufwendungen für sonstige Vorsorgeeinrichtungen		1	0,0
25	Sonstige Personalnebenkosten		1 166	3,6
26	Entlassungsentschädigungen, betriebliches Kurzarbeitergeld		343	1,1
27	Sonstige gesetzliche Aufwendungen 8)		129	0,4
28	Familienunterstützungen		5	0,0
29	Wohnungsfürsorge		4	0,0
30	Beihilfen im Krankheitsfall		0	0,0
31	Auslösungen, Trennungsentschädigungen u. ä. 9)		108	0,3
32	Naturalleistungen		96	0,3
33	Aufwendungen für Belegschaftseinrichtungen		44	0,1
34	Ausbildungsvergütungen		184	0,6
35	Sonstige Aufwendungen für die berufl. Aus- und Weiterbildung		106	0,3
36	Sonstige Zuwendungen		148	0,5
37	A r b e i t s k o s t e n i n s g e s a m t		54 122	168,1
38	dar.: Löhne und Gehälter 10)		43 064	133,8
	Nachrichtlich:			
39	Erstattete Arbeitskosten nach § 54 AFG u. ä.		84	0,3
40	Aufwendungen für Zeitarbeitspersonal		1	
41	Arbeitskosten je geleisteter Stunde		31,71	
Reparatur von Gebrauchsgütern				
1	Entgelt für geleistete Arbeit 3)		34 403	100,0
2	Personalnebenkosten insgesamt		22 474	65,3
3	dar.: Gesetzliche Personalnebenkosten 4)		12 400	36,0
4	Sonderzahlungen 5)		2 696	7,8
5	Urlaubsgeld		1 057	3,1
6	Leistungen zur Vermögensbildung der Arbeitnehmer		26	0,1
7	Sonstige fest vereinbarte Sonderzahlungen		1 123	3,3
8	Leistungs- und gewinnabhängige Sonderzahlungen		490	1,4
9	Vergütung arbeitsfreier Tage		7 512	21,8
10	Urlaubsvergütung		4 242	12,3
11	Gesetzliche Lohn- und Gehaltsfortzahlung im Krankheitsfall 6)		1 427	4,1
12	Zusätzliche Lohn- und Gehaltsfortzahlung im Krankheitsfall		58	0,2
13	Vergütung gesetzl. Feiertage u. sonst. gesetzl. Ausfallzeiten		1 750	5,1
14	Vergütung sonstiger betriebl. oder tarifl. arbeitsfreier Tage		35	0,1
15	Aufwendungen für Vorsorgeeinrichtungen		9 567	27,8
16	Arbeitgeberpflichtbeiträge zur Sozialversicherung		9 121	26,5
17	Rentenversicherungsbeiträge		4 227	12,3
18	Arbeitslosenversicherungsbeiträge		1 406	4,1
19	Kranken- und Pflegeversicherungsbeiträge		3 087	9,0
20	Unfallversicherungsbeiträge		402	1,2
21	Aufwendungen für die betriebliche Altersversorgung		443	1,3
22	dar.: Nettozuführung zu den Pensionsrückstellungen 7)		-	-
23	Aufwendungen für den Vorruhestand		-	-
24	Aufwendungen für sonstige Vorsorgeeinrichtungen		2	0,0
25	Sonstige Personalnebenkosten		2 699	7,8
26	Entlassungsentschädigungen, betriebliches Kurzarbeitergeld		87	0,3
27	Sonstige gesetzliche Aufwendungen 8)		102	0,3
28	Familienunterstützungen		5	0,0
29	Wohnungsfürsorge		43	0,1
30	Beihilfen im Krankheitsfall		-	-
31	Auslösungen, Trennungsentschädigungen u. ä. 9)		186	0,5
32	Naturalleistungen		26	0,1
33	Aufwendungen für Belegschaftseinrichtungen		47	0,1
34	Ausbildungsvergütungen		1 204	3,5
35	Sonstige Aufwendungen für die berufl. Aus- und Weiterbildung		916	2,7
36	Sonstige Zuwendungen		82	0,2
37	A r b e i t s k o s t e n i n s g e s a m t		56 877	165,3
38	dar.: Löhne und Gehälter 10)		44 611	129,7
	Nachrichtlich:			
39	Erstattete Arbeitskosten nach § 54 AFG u. ä.		167	0,5
40	Aufwendungen für Zeitarbeitspersonal		5	
41	Arbeitskosten je geleisteter Stunde		33,35	

Fußnoten siehe Ende der Tabelle.

Statistisches Bundesamt, Fachserie 16, Arbeitskostenerhebung 1996, Heft 3

**1 Arbeitskosten je Vollbeschäftigten im Dienstleistungssektor 1996 nach Kostenarten und Wirtschaftszweigen \*)**  
**Neue Länder und Berlin-Ost**

Lfd. Nr.	Kostenart	Arbeitskosten je vollbeschäftigten Arbeitnehmer 1)	
		DM	% 2)
Gastgewerbe			
1	Entgelt für geleistete Arbeit 3)	24 669	100,0
2	Personalnebenkosten insgesamt	15 806	64,1
3	dar.: Gesetzliche Personalnebenkosten 4)	8 931	36,2
4	Sonderzahlungen 5)	1 204	4,9
5	Urlaubsgeld	365	1,5
6	Leistungen zur Vermögensbildung der Arbeitnehmer	71	0,3
7	Sonstige fest vereinbarte Sonderzahlungen	598	2,4
8	Leistungs- und gewinnabhängige Sonderzahlungen	170	0,7
9	Vergütung arbeitsfreier Tage	5 275	21,4
10	Urlaubsvergütung	2 996	12,1
11	Gesetzliche Lohn- und Gehaltsfortzahlung im Krankheitsfall 6)	1 088	4,4
12	Zusätzliche Lohn- und Gehaltsfortzahlung im Krankheitsfall	39	0,2
13	Vergütung gesetzl. Feiertage u. sonst. gesetzl. Ausfallzeiten	1 110	4,5
14	Vergütung sonstiger betriebl. oder tarifl. arbeitsfreier Tage	42	0,2
15	Aufwendungen für Vorsorgeeinrichtungen	6 792	27,5
16	Arbeitgeberpflichtbeiträge zur Sozialversicherung	6 602	26,8
17	Rentenversicherungsbeiträge	2 892	11,7
18	Arbeitslosenversicherungsbeiträge	973	3,9
19	Kranken- und Pflegeversicherungsbeiträge	2 169	8,8
20	Unfallversicherungsbeiträge	567	2,3
21	Aufwendungen für die betriebliche Altersversorgung	182	0,7
22	dar.: Nettozuführung zu den Pensionsrückstellungen 7)	53	0,2
23	Aufwendungen für den Vorruhestand	0	0,0
24	Aufwendungen für sonstige Vorsorgeeinrichtungen	8	0,0
25	Sonstige Personalnebenkosten	2 535	10,3
26	Entlassungsentschädigungen, betriebliches Kurzarbeitergeld	278	1,1
27	Sonstige gesetzliche Aufwendungen 8)	131	0,5
28	Familienunterstützungen	10	0,0
29	Wohnungsfürsorge	8	0,0
30	Beihilfen im Krankheitsfall	0	0,0
31	Auslösungen, Trennungsentschädigungen u. ä. 9)	50	0,2
32	Naturalleistungen	168	0,7
33	Aufwendungen für Belegschaftseinrichtungen	113	0,5
34	Ausbildungsvergütungen	1 340	5,4
35	Sonstige Aufwendungen für die berufl. Aus- und Weiterbildung	374	1,5
36	Sonstige Zuwendungen	64	0,3
37	Arbeitskosten insgesamt	40 475	164,1
38	dar.: Löhne und Gehälter 10)	31 148	126,3
Nachrichtlich:			
39	Erstattete Arbeitskosten nach § 54 AfG u. ä.	121	0,5
40	Aufwendungen für Zeitarbeitspersonal	94	
41	Arbeitskosten je geleisteter Stunde	23,40	
Hotels, Gasthöfe, Pensionen und Hotels garnis			
1	Entgelt für geleistete Arbeit 3)	25 846	100,0
2	Personalnebenkosten insgesamt	18 521	71,7
3	dar.: Gesetzliche Personalnebenkosten 4)	9 569	37,0
4	Sonderzahlungen 5)	1 266	4,9
5	Urlaubsgeld	425	1,6
6	Leistungen zur Vermögensbildung der Arbeitnehmer	72	0,3
7	Sonstige fest vereinbarte Sonderzahlungen	644	2,5
8	Leistungs- und gewinnabhängige Sonderzahlungen	125	0,5
9	Vergütung arbeitsfreier Tage	5 642	21,8
10	Urlaubsvergütung	3 243	12,5
11	Gesetzliche Lohn- und Gehaltsfortzahlung im Krankheitsfall 6)	1 083	4,2
12	Zusätzliche Lohn- und Gehaltsfortzahlung im Krankheitsfall	27	0,1
13	Vergütung gesetzl. Feiertage u. sonst. gesetzl. Ausfallzeiten	1 244	4,8
14	Vergütung sonstiger betriebl. oder tarifl. arbeitsfreier Tage	46	0,2
15	Aufwendungen für Vorsorgeeinrichtungen	7 267	28,1
16	Arbeitgeberpflichtbeiträge zur Sozialversicherung	7 104	27,5
17	Rentenversicherungsbeiträge	3 087	11,9
18	Arbeitslosenversicherungsbeiträge	1 034	4,0
19	Kranken- und Pflegeversicherungsbeiträge	2 356	9,1
20	Unfallversicherungsbeiträge	627	2,4
21	Aufwendungen für die betriebliche Altersversorgung	159	0,6
22	dar.: Nettozuführung zu den Pensionsrückstellungen 7)	-9	0,0
23	Aufwendungen für den Vorruhestand	-	-
24	Aufwendungen für sonstige Vorsorgeeinrichtungen	4	0,0
25	Sonstige Personalnebenkosten	4 346	16,8
26	Entlassungsentschädigungen, betriebliches Kurzarbeitergeld	437	1,7
27	Sonstige gesetzliche Aufwendungen 8)	138	0,5
28	Familienunterstützungen	12	0,0
29	Wohnungsfürsorge	8	0,0
30	Beihilfen im Krankheitsfall	-	-
31	Auslösungen, Trennungsentschädigungen u. ä. 9)	0	0,0
32	Naturalleistungen	166	0,6
33	Aufwendungen für Belegschaftseinrichtungen	213	0,8
34	Ausbildungsvergütungen	2 664	10,3
35	Sonstige Aufwendungen für die berufl. Aus- und Weiterbildung	629	2,4
36	Sonstige Zuwendungen	80	0,3
37	Arbeitskosten insgesamt	44 367	171,7
38	dar.: Löhne und Gehälter 10)	32 754	126,7
Nachrichtlich:			
39	Erstattete Arbeitskosten nach § 54 AfG u. ä.	150	0,6
40	Aufwendungen für Zeitarbeitspersonal	36	
41	Arbeitskosten je geleisteter Stunde	25,35	

Fußnoten siehe Ende der Tabelle.

Statistisches Bundesamt, Fachserie 16, Arbeitskostenerhebung 1996, Heft 3

1 Arbeitskosten je Vollbeschäftigten im Dienstleistungssektor 1996 nach Kostenarten und Wirtschaftszweigen \*)  
Neue Länder und Berlin-Ost

Lfd. Nr.	Kostenart	Arbeitskosten je vollbeschäftigten Arbeitnehmer 1)	
		DM	% 2)
Sonstiges Beherbergungsgewerbe			
1	Entgelt für geleistete Arbeit 3)	25 537	100,0
2	Personalnebenkosten insgesamt	13 460	52,7
3	dar.: Gesetzliche Personalnebenkosten 4)	8 462	33,1
4	Sonderzahlungen 5)	676	2,6
5	Urlaubsgeld	87	0,3
6	Leistungen zur Vermögensbildung der Arbeitnehmer	14	0,1
7	Sonstige fest vereinbarte Sonderzahlungen	573	2,2
8	Leistungs- und gewinnabhängige Sonderzahlungen	3	0,0
9	Vergütung arbeitsfreier Tage	4 625	18,1
10	Urlaubsvergütung	2 634	10,3
11	Gesetzliche Lohn- und Gehaltsfortzahlung im Krankheitsfall 6)	927	3,6
12	Zusätzliche Lohn- und Gehaltsfortzahlung im Krankheitsfall	3	0,0
13	Vergütung gesetzl. Feiertage u. sonst. gesetzl. Ausfallzeiten	1 061	4,2
14	Vergütung sonstiger betriebl. oder tarifl. arbeitsfreier Tage	-	-
15	Aufwendungen für Vorsorgeeinrichtungen	6 405	25,1
16	Arbeitgeberpflichtbeiträge zur Sozialversicherung	6 405	25,1
17	Rentenversicherungsbeiträge	2 764	10,8
18	Arbeitslosenversicherungsbeiträge	936	3,7
19	Kranken- und Pflegeversicherungsbeiträge	2 216	8,7
20	Unfallversicherungsbeiträge	489	1,9
21	Aufwendungen für die betriebliche Altersversorgung	-	-
22	dar.: Nettozuführung zu den Pensionsrückstellungen 7)	-	-
23	Aufwendungen für den Vorruhestand	-	-
24	Aufwendungen für sonstige Vorsorgeeinrichtungen	-	-
25	Sonstige Personalnebenkosten	1 754	6,9
26	Entlassungsentschädigungen, betriebliches Kurzarbeitergeld	21	0,1
27	Sonstige gesetzliche Aufwendungen 8)	70	0,3
28	Familienunterstützungen	-	-
29	Wohnungsfürsorge	-	-
30	Beihilfen im Krankheitsfall	6	0,0
31	Auslösungen, Trennungsentschädigungen u. ä. 9)	-	-
32	Naturalleistungen	-	-
33	Aufwendungen für Belegschaftseinrichtungen	-	-
34	Ausbildungsvergütungen	1 372	5,4
35	Sonstige Aufwendungen für die berufl. Aus- und Weiterbildung	286	1,1
36	Sonstige Zuwendungen	-	-
37	A r b e i t s k o s t e n i n s g e s a m t	38 996	152,7
38	dar.: Löhne und Gehälter 10)	30 838	120,8
	Nachrichtlich:		
39	Erstattete Arbeitskosten nach § 54 AFG u. ä.	308	1,2
40	Aufwendungen für Zeitarbeitspersonal	-	-
41	Arbeitskosten je geleisteter Stunde	22,89	-
Restaurants, Cafes, Eisdielen und Imbißhallen			
1	Entgelt für geleistete Arbeit 3)	24 491	100,0
2	Personalnebenkosten insgesamt	14 829	60,6
3	dar.: Gesetzliche Personalnebenkosten 4)	8 639	35,3
4	Sonderzahlungen 5)	956	3,9
5	Urlaubsgeld	328	1,3
6	Leistungen zur Vermögensbildung der Arbeitnehmer	65	0,3
7	Sonstige fest vereinbarte Sonderzahlungen	336	1,4
8	Leistungs- und gewinnabhängige Sonderzahlungen	227	0,9
9	Vergütung arbeitsfreier Tage	5 090	20,8
10	Urlaubsvergütung	2 920	11,9
11	Gesetzliche Lohn- und Gehaltsfortzahlung im Krankheitsfall 6)	1 059	4,3
12	Zusätzliche Lohn- und Gehaltsfortzahlung im Krankheitsfall	45	0,2
13	Vergütung gesetzl. Feiertage u. sonst. gesetzl. Ausfallzeiten	1 040	4,2
14	Vergütung sonstiger betriebl. oder tarifl. arbeitsfreier Tage	25	0,1
15	Aufwendungen für Vorsorgeeinrichtungen	6 666	27,2
16	Arbeitgeberpflichtbeiträge zur Sozialversicherung	6 397	26,1
17	Rentenversicherungsbeiträge	2 799	11,4
18	Arbeitslosenversicherungsbeiträge	946	3,9
19	Kranken- und Pflegeversicherungsbeiträge	2 114	8,6
20	Unfallversicherungsbeiträge	538	2,2
21	Aufwendungen für die betriebliche Altersversorgung	268	1,1
22	dar.: Nettozuführung zu den Pensionsrückstellungen 7)	158	0,6
23	Aufwendungen für den Vorruhestand	0	0,0
24	Aufwendungen für sonstige Vorsorgeeinrichtungen	0	0,0
25	Sonstige Personalnebenkosten	2 117	8,6
26	Entlassungsentschädigungen, betriebliches Kurzarbeitergeld	246	1,0
27	Sonstige gesetzliche Aufwendungen 8)	143	0,6
28	Familienunterstützungen	11	0,0
29	Wohnungsfürsorge	12	0,0
30	Beihilfen im Krankheitsfall	0	0,0
31	Auslösungen, Trennungsentschädigungen u. ä. 9)	119	0,5
32	Naturalleistungen	210	0,9
33	Aufwendungen für Belegschaftseinrichtungen	31	0,1
34	Ausbildungsvergütungen	937	3,8
35	Sonstige Aufwendungen für die berufl. Aus- und Weiterbildung	322	1,3
36	Sonstige Zuwendungen	84	0,3
37	A r b e i t s k o s t e n i n s g e s a m t	39 320	160,6
38	dar.: Löhne und Gehälter 10)	30 537	124,7
	Nachrichtlich:		
39	Erstattete Arbeitskosten nach § 54 AFG u. ä.	134	0,5
40	Aufwendungen für Zeitarbeitspersonal	90	-
41	Arbeitskosten je geleisteter Stunde	22,94	-

Fußnoten siehe Ende der Tabelle.

1 Arbeitskosten je Vollbeschäftigten im Dienstleistungssektor 1996 nach Kostenarten und Wirtschaftszweigen \*)  
Neue Länder und Berlin-Ost

Lfd. Nr.	Kostenart	Arbeitskosten je vollbeschäftigten Arbeitnehmer 1)	
		DM	% 2)
Kantinen und Caterer			
1	Entgelt für geleistete Arbeit 3)	23 521	100,0
2	Personalnebenkosten insgesamt	14 336	61,0
3	dar.: Gesetzliche Personalnebenkosten 4)	8 820	37,5
4	Sonderzahlungen 5)	1 737	7,4
5	Urlaubsgeld	405	1,7
6	Leistungen zur Vermögensbildung der Arbeitnehmer	93	0,4
7	Sonstige fest vereinbarte Sonderzahlungen	1 073	4,6
8	Leistungs- und gewinnabhängige Sonderzahlungen	166	0,7
9	Vergütung arbeitsfreier Tage	5 278	22,4
10	Urlaubsvergütung	2 895	12,3
11	Gesetzliche Lohn- und Gehaltsfortzahlung im Krankheitsfall 6)	1 211	5,2
12	Zusätzliche Lohn- und Gehaltsfortzahlung im Krankheitsfall	54	0,2
13	Vergütung gesetzl. Feiertage u. sonst. gesetzl. Ausfallzeiten	1 044	4,4
14	Vergütung sonstiger betriebl. oder tarifl. arbeitsfreier Tage	73	0,3
15	Aufwendungen für Vorsorgeeinrichtungen	6 574	28,0
16	Arbeitgeberpflichtbeiträge zur Sozialversicherung	6 450	27,4
17	Rentenversicherungsbeiträge	2 861	12,2
18	Arbeitslosenversicherungsbeiträge	964	4,1
19	Kranken- und Pflegeversicherungsbeiträge	2 058	8,7
20	Unfallversicherungsbeiträge	567	2,4
21	Aufwendungen für die betriebliche Altersversorgung	96	0,4
22	dar.: Nettozuführung zu den Pensionsrückstellungen 7)	-35	-0,2
23	Aufwendungen für den Vorruhestand	-	-
24	Aufwendungen für sonstige Vorsorgeeinrichtungen	28	0,1
25	Sonstige Personalnebenkosten	747	3,2
26	Entlassungsentschädigungen, betriebliches Kurzarbeitergeld	148	0,6
27	Sonstige gesetzliche Aufwendungen 8)	114	0,5
28	Familienunterstützungen	7	0,0
29	Wohnungsfürsorge	2	0,0
30	Beihilfen im Krankheitsfall	-	-
31	Auflösungen, Trennungsentschädigungen u. ä. 9)	7	0,0
32	Naturalleistungen	116	0,5
33	Aufwendungen für Belegschaftseinrichtungen	134	0,6
34	Ausbildungsvergütungen	99	0,4
35	Sonstige Aufwendungen für die berufl. Aus- und Weiterbildung	107	0,5
36	Sonstige Zuwendungen	13	0,1
37	A r b e i t s k o s t e n i n s g e s a m t	37 858	161,0
38	dar.: Löhne und Gehälter 10)	30 537	129,8
	Nachrichtlich:		
39	Erstattete Arbeitskosten nach § 54 AFG u. ä.	57	0,2
40	Aufwendungen für Zeitarbeitspersonal	200	
41	Arbeitskosten je geleisteter Stunde	21,95	

Kredit- und Versicherungsgewerbe

1	Entgelt für geleistete Arbeit 3)	39 837	100,0
2	Personalnebenkosten insgesamt	39 344	98,8
3	dar.: Gesetzliche Personalnebenkosten 4)	15 068	37,8
4	Sonderzahlungen 5)	9 212	23,1
5	Urlaubsgeld	701	1,8
6	Leistungen zur Vermögensbildung der Arbeitnehmer	896	2,3
7	Sonstige fest vereinbarte Sonderzahlungen	6 068	15,2
8	Leistungs- und gewinnabhängige Sonderzahlungen	1 547	3,9
9	Vergütung arbeitsfreier Tage	9 866	24,8
10	Urlaubsvergütung	5 727	14,4
11	Gesetzliche Lohn- und Gehaltsfortzahlung im Krankheitsfall 6)	1 824	4,1
12	Zusätzliche Lohn- und Gehaltsfortzahlung im Krankheitsfall	57	0,1
13	Vergütung gesetzl. Feiertage u. sonst. gesetzl. Ausfallzeiten	2 009	5,0
14	Vergütung sonstiger betriebl. oder tarifl. arbeitsfreier Tage	448	1,1
15	Aufwendungen für Vorsorgeeinrichtungen	14 635	36,7
16	Arbeitgeberpflichtbeiträge zur Sozialversicherung	11 209	28,1
17	Rentenversicherungsbeiträge	5 385	13,5
18	Arbeitslosenversicherungsbeiträge	1 732	4,5
19	Kranken- und Pflegeversicherungsbeiträge	3 690	9,3
20	Unfallversicherungsbeiträge	342	0,9
21	Aufwendungen für die betriebliche Altersversorgung	3 386	8,5
22	dar.: Nettozuführung zu den Pensionsrückstellungen 7)	1 139	2,9
23	Aufwendungen für den Vorruhestand	397	1,0
24	Aufwendungen für sonstige Vorsorgeeinrichtungen	40	0,1
25	Sonstige Personalnebenkosten	5 631	14,1
26	Entlassungsentschädigungen, betriebliches Kurzarbeitergeld	886	2,2
27	Sonstige gesetzliche Aufwendungen 8)	227	0,6
28	Familienunterstützungen	682	1,7
29	Wohnungsfürsorge	89	0,2
30	Beihilfen im Krankheitsfall	10	0,0
31	Auflösungen, Trennungsentschädigungen u. ä. 9)	60	0,2
32	Naturalleistungen	119	0,3
33	Aufwendungen für Belegschaftseinrichtungen	369	0,9
34	Ausbildungsvergütungen	1 337	3,4
35	Sonstige Aufwendungen für die berufl. Aus- und Weiterbildung	1 402	3,5
36	Sonstige Zuwendungen	452	1,1
37	A r b e i t s k o s t e n i n s g e s a m t	79 181	198,8
38	dar.: Löhne und Gehälter 10)	58 915	147,9
39	Nachrichtlich:		
40	Erstattete Arbeitskosten nach § 54 AFG u. ä.	4	0,0
41	Aufwendungen für Zeitarbeitspersonal	112	
	Arbeitskosten je geleisteter Stunde	47,48	

Fußnoten siehe Ende der Tabelle.

Statistisches Bundesamt, Fachserie 16, Arbeitskostenerhebung 1996, Heft 3

1 Arbeitskosten je Vollbeschäftigten im Dienstleistungssektor 1996 nach Kostenarten und Wirtschaftszweigen \*)  
Neue Länder und Berlin-Ost

Lfd. Nr.	Kostenart	Arbeitskosten je vollbeschäftigten Arbeitnehmer 1)	
		DM	% 2)
Kreditgewerbe			
1	Entgelt für geleistete Arbeit 3)	39 294	100,0
2	Personalnebenkosten insgesamt	39 209	99,8
3	dar.: Gesetzliche Personalnebenkosten 4)	14 845	37,8
4	Sonderzahlungen 5)	9 257	23,6
5	Urlaubsgeld	399	1,0
6	Leistungen zur Vermögensbildung der Arbeitnehmer	935	2,4
7	Sonstige fest vereinbarte Sonderzahlungen	6 387	16,2
8	Leistungs- und gewinnabhängige Sonderzahlungen	1 556	4,0
9	Vergütung arbeitsfreier Tage	9 663	24,6
10	Urlaubsvergütung	5 623	14,3
11	Gesetzliche Lohn- und Gehaltsfortzahlung im Krankheitsfall 6)	1 569	4,0
12	Zusätzliche Lohn- und Gehaltsfortzahlung im Krankheitsfall	53	0,1
13	Vergütung gesetzl. Feiertage u. sonst. gesetzl. Ausfallzeiten	1 983	5,0
14	Vergütung sonstiger betriebl. oder tarifl. arbeitsfreier Tage	436	1,1
15	Aufwendungen für Vorsorgeeinrichtungen	14 556	37,0
16	Arbeitgeberpflichtbeiträge zur Sozialversicherung	11 067	28,2
17	Rentenversicherungsbeiträge	5 317	13,5
18	Arbeitslosenversicherungsbeiträge	1 762	4,5
19	Kranken- und Pflegeversicherungsbeiträge	3 663	9,3
20	Unfallversicherungsbeiträge	325	0,8
21	Aufwendungen für die betriebliche Altersversorgung	3 451	8,8
22	dar.: Nettozuführung zu den Pensionsrückstellungen 7)	1 212	3,1
23	Aufwendungen für den Vorruhestand	361	0,9
24	Aufwendungen für sonstige Vorsorgeeinrichtungen	37	0,1
25	Sonstige Personalnebenkosten	5 733	14,6
26	Entlassungsentschädigungen, betriebliches Kurzarbeitergeld	844	2,1
27	Sonstige gesetzliche Aufwendungen 8)	226	0,6
28	Familienunterstützungen	762	1,9
29	Wohnungsfürsorge	89	0,2
30	Beihilfen im Krankheitsfall	11	0,0
31	Auslösungen, Trennungsentschädigungen u. ä. 9)	51	0,1
32	Naturalleistungen	122	0,3
33	Aufwendungen für Belegschaftseinrichtungen	359	0,9
34	Ausbildungsvergütungen	1 387	3,5
35	Sonstige Aufwendungen für die berufl. Aus- und Weiterbildung	1 448	3,7
36	Sonstige Zuwendungen	435	1,1
37	A r b e i t s k o s t e n i n s g e s a m t	78 503	199,8
38	dar.: Löhne und Gehälter 10)	58 214	148,1
	Nachrichtlich:		
39	Erstattete Arbeitskosten nach § 54 AFG u. ä.	5	0,0
40	Aufwendungen für Zeitarbeitspersonal	111	
41	Arbeitskosten je geleisteter Stunde	46,82	
Kreditinstitute (ohne Spezialkreditinstitute)			
1	Entgelt für geleistete Arbeit 3)	39 076	100,0
2	Personalnebenkosten insgesamt	38 844	99,4
3	dar.: Gesetzliche Personalnebenkosten 4)	14 807	37,9
4	Sonderzahlungen 5)	9 168	23,5
5	Urlaubsgeld	402	1,0
6	Leistungen zur Vermögensbildung der Arbeitnehmer	938	2,4
7	Sonstige fest vereinbarte Sonderzahlungen	6 397	16,4
8	Leistungs- und gewinnabhängige Sonderzahlungen	1 431	3,7
9	Vergütung arbeitsfreier Tage	9 619	24,6
10	Urlaubsvergütung	5 592	14,3
11	Gesetzliche Lohn- und Gehaltsfortzahlung im Krankheitsfall 6)	1 571	4,0
12	Zusätzliche Lohn- und Gehaltsfortzahlung im Krankheitsfall	53	0,1
13	Vergütung gesetzl. Feiertage u. sonst. gesetzl. Ausfallzeiten	1 971	5,0
14	Vergütung sonstiger betriebl. oder tarifl. arbeitsfreier Tage	431	1,1
15	Aufwendungen für Vorsorgeeinrichtungen	14 466	37,0
16	Arbeitgeberpflichtbeiträge zur Sozialversicherung	11 039	28,3
17	Rentenversicherungsbeiträge	5 301	13,6
18	Arbeitslosenversicherungsbeiträge	1 756	4,5
19	Kranken- und Pflegeversicherungsbeiträge	3 659	9,4
20	Unfallversicherungsbeiträge	324	0,8
21	Aufwendungen für die betriebliche Altersversorgung	3 390	8,7
22	dar.: Nettozuführung zu den Pensionsrückstellungen 7)	1 130	2,9
23	Aufwendungen für den Vorruhestand	365	0,9
24	Aufwendungen für sonstige Vorsorgeeinrichtungen	37	0,1
25	Sonstige Personalnebenkosten	5 592	14,3
26	Entlassungsentschädigungen, betriebliches Kurzarbeitergeld	838	2,1
27	Sonstige gesetzliche Aufwendungen 8)	226	0,6
28	Familienunterstützungen	771	2,0
29	Wohnungsfürsorge	90	0,2
30	Beihilfen im Krankheitsfall	11	0,0
31	Auslösungen, Trennungsentschädigungen u. ä. 9)	51	0,1
32	Naturalleistungen	124	0,3
33	Aufwendungen für Belegschaftseinrichtungen	322	0,8
34	Ausbildungsvergütungen	1 363	3,5
35	Sonstige Aufwendungen für die berufl. Aus- und Weiterbildung	1 383	3,5
36	Sonstige Zuwendungen	411	1,1
37	A r b e i t s k o s t e n i n s g e s a m t	77 920	199,4
38	dar.: Löhne und Gehälter 10)	57 862	148,1
	Nachrichtlich:		
39	Erstattete Arbeitskosten nach § 54 AFG u. ä.	4	0,0
40	Aufwendungen für Zeitarbeitspersonal	104	
41	Arbeitskosten je geleisteter Stunde	46,46	

Fußnoten siehe Ende der Tabelle.

Statistisches Bundesamt, Fachserie 16, Arbeitskostenerhebung 1996, Heft 3



1 Arbeitskosten je Vollbeschäftigten im Dienstleistungssektor 1996 nach Kostenarten und Wirtschaftszweigen \*)  
Neue Länder und Berlin-Ost

Lfd. Nr.	Kostenart	Arbeitskosten je vollbeschäftigten Arbeitnehmer 1)	
		DM	% 2)
Versicherungsgewerbe			
1	Entgelt für geleistete Arbeit 3)	43 029	100,0
2	Personalnebenkosten insgesamt	40 137	93,3
3	dar.: Gesetzliche Personalnebenkosten 4)	16 379	38,1
4	Sonderzahlungen 5)	8 951	20,8
5	Urlaubsgeld	2 473	5,7
6	Leistungen zur Vermögensbildung der Arbeitnehmer	672	1,6
7	Sonstige fest vereinbarte Sonderzahlungen	4 311	10,0
8	Leistungs- und gewinnabhängige Sonderzahlungen	1 494	3,5
9	Vergütung arbeitsfreier Tage	11 055	25,7
10	Urlaubsvergütung	6 341	14,7
11	Gesetzliche Lohn- und Gehaltsfortzahlung im Krankheitsfall 6)	1 949	4,5
12	Zusätzliche Lohn- und Gehaltsfortzahlung im Krankheitsfall	83	0,2
13	Vergütung gesetzl. Feiertage u. sonst. gesetzl. Ausfallzeiten	2 158	5,0
14	Vergütung sonstiger betriebl. oder tarifl. arbeitsfreier Tage	523	1,2
15	Aufwendungen für Vorsorgeeinrichtungen	15 098	35,1
16	Arbeitgeberpflichtbeiträge zur Sozialversicherung	12 039	28,0
17	Rentenversicherungsbeiträge	5 785	13,4
18	Arbeitslosenversicherungsbeiträge	1 962	4,6
19	Kranken- und Pflegeversicherungsbeiträge	3 852	9,0
20	Unfallversicherungsbeiträge	439	1,0
21	Aufwendungen für die betriebliche Altersversorgung	3 003	7,0
22	dar.: Nettozuführung zu den Pensionsrückstellungen 7)	709	1,6
23	Aufwendungen für den Vorruhestand	607	1,4
24	Aufwendungen für sonstige Vorsorgeeinrichtungen	56	0,1
25	Sonstige Personalnebenkosten	5 033	11,7
26	Entlassungsentschädigungen, betriebliches Kurzarbeitergeld	1 133	2,6
27	Sonstige gesetzliche Aufwendungen 8)	233	0,5
28	Familienunterstützungen	212	0,5
29	Wohnungsfürsorge	85	0,2
30	Beihilfen im Krankheitsfall	8	0,0
31	Auslösungen, Trennungsentschädigungen u. ä. 9)	116	0,3
32	Naturalleistungen	99	0,2
33	Aufwendungen für Belegschaftseinrichtungen	424	1,0
34	Ausbildungsvergütungen	1 044	2,4
35	Sonstige Aufwendungen für die berufl. Aus- und Weiterbildung	1 128	2,6
36	Sonstige Zuwendungen	551	1,3
37	A r b e i t s k o s t e n i n s g e s a m t	83 166	193,3
38	dar.: Löhne und Gehälter 10)	63 036	146,5
	Nachrichtlich:		
39	Erstattete Arbeitskosten nach § 54 AFG u. ä.	0	0,0
40	Aufwendungen für Zeitarbeitspersonal	120	
41	Arbeitskosten je geleisteter Stunde	51,48	

\*) Unternehmen mit 10 und mehr Arbeitnehmern.- 1) Ohne Auszubildende; Teilzeitbeschäftigte wurden entsprechend ihrer geleisteten Arbeitszeit in Vollbeschäftigte umgerechnet.- 2) Des Entgelts für geleistete Arbeit.- 3) Laufend gezahltes Entgelt für geleistete Arbeitszeit (Jahreslohn- und -gehaltssumme vermindert um die Sonderzahlungen, die Vergütung arbeitsfreier Tage sowie soziale Bestandteile, wie z. B. Verheiraten- und Kinderzuschläge).- 4) Vergütung gesetzlicher Feiertage und sonstiger gesetzlicher Ausfallzeiten, Arbeitgeberpflichtbeiträge zur Renten-, Arbeitslosen-, Kranken- und Pflegeversicherung, Unfallversicherungsbeiträge, gesetzliche Lohn- und Gehaltsfortzahlung sowie sonstige gesetzliche Aufwendungen.- 5) Zahlungen, die im allgemeinen nicht laufend bei jeder Lohn- und Gehaltszahlung geleistet werden.- 6) Bis zur 6. Krankheitswoche.- 7) Differenz der Pensionsrückstellungen nach § 6a EStG am 31.12. und 1.1.1996.- 8) Nach dem Schwerbehindertengesetz, Mutterschutzgesetz, Umlage für das Insolvenzausfallgeld u. ä.- 9) Ohne Ersatz betriebsbedingter Aufwendungen.- 10) Entgelt für geleistete Arbeit, Sonderzahlungen und Vergütung arbeitsfreier Tage.

**2 Arbeitskosten je Vollbeschäftigten im Dienstleistungssektor 1996 nach Kostenarten,  
ausgewählten Wirtschaftszweigen und Unternehmensgrößenklassen  
Neue Länder und Berlin-Ost**

Lfd. Nr.	Kostenart	Arbeitskosten je vollbeschäftigten Arbeitnehmer 1)							
		DM	% 2)	DM	% 2)	DM	% 2)	DM	% 2)
Handel; Instandhaltung u. Rep. v. Kraftfahrzeugen u. Gebrauchsgütern; Gastgewerbe; Kredit- u. Versicherungsgewerbe Unternehmen mit ... bis ... Arbeitnehmern 3)									
		10 und mehr		10 - 49		50 und mehr		50 - 99	
1	Entgelt für geleistete Arbeit 4)	32 413	100,0	29 524	100,0	33 519	100,0	33 038	100,0
2	Personalnebenkosten insgesamt	23 983	74,0	17 351	58,8	26 524	79,1	21 069	63,8
3	dar.: Gesetzliche Personalnebenkosten 5)	11 696	36,1	9 991	33,8	12 349	36,8	11 444	34,6
4	Sonderzahlungen 6)	4 022	12,4	1 481	5,0	4 995	14,9	2 675	8,1
5	Urlaubsgeld	781	2,4	329	1,1	955	2,8	585	1,8
6	Leistungen zur Vermögensbildung der Arbeitnehmer	333	1,0	141	0,5	407	1,2	273	0,8
7	Sonstige fest vereinbarte Sonderzahlungen	2 191	6,8	714	2,4	2 757	8,2	1 328	4,0
8	Leistungs- und gewinnabhängige Sonderzahlungen	716	2,2	298	1,0	876	2,6	490	1,5
9	Vergütung arbeitsfreier Tage	7 236	22,3	5 857	19,8	7 765	23,2	6 952	21,0
10	Urlaubsvergütung	4 308	13,3	3 569	12,1	4 591	13,7	4 216	12,8
11	Gesetzliche Lohn- und Gehaltsfortzahlung im Krankheitsfall 7)	1 220	3,8	882	3,0	1 350	4,0	1 102	3,3
12	Zusätzliche Lohn- und Gehaltsfortzahlung im Krankheitsfall	45	0,1	27	0,1	51	0,2	40	0,1
13	Vergütung gesetzl. Feiertage u. sonst. gesetzl. Ausfallzeiten	1 529	4,7	1 355	4,6	1 595	4,8	1 515	4,6
14	Vergütung sonstiger betriebl. oder tarifl. arbeitsfreier Tage	135	0,4	24	0,1	177	0,5	80	0,2
15	Aufwendungen für Vorsorgeeinrichtungen	9 799	30,2	7 951	26,9	10 507	31,3	9 065	27,4
16	Arbeitgeberpflichtbeiträge zur Sozialversicherung	8 780	27,1	7 625	25,8	9 222	27,5	8 663	26,2
17	Rentenversicherungsbeiträge	4 043	12,5	3 424	11,6	4 280	12,8	3 956	12,0
18	Arbeitslosenversicherungsbeiträge	1 363	4,2	1 163	3,9	1 439	4,3	1 341	4,1
19	Kranken- und Pflegeversicherungsbeiträge	2 930	9,0	2 546	8,6	3 078	9,2	2 878	8,7
20	Unfallversicherungsbeiträge	444	1,4	492	1,7	425	1,3	487	1,5
21	Aufwendungen für die betriebliche Altersversorgung	1 003	3,1	308	1,0	1 269	3,8	390	1,2
22	dar.: Nettozuführung zu den Pensionsrückstellungen 8)	313	1,0	31	0,1	420	1,3	96	0,3
23	Aufwendungen für den Vorruhestand	91	0,3	2	0,0	125	0,4	27	0,1
24	Aufwendungen für sonstige Vorsorgeeinrichtungen	17	0,1	19	0,1	16	0,0	12	0,0
25	Sonstige Personalnebenkosten	2 926	9,0	2 062	7,0	3 257	9,7	2 376	7,2
26	Entlassungsentschädigungen, betriebliches Kurzarbeitergeld	532	1,6	152	0,5	677	2,0	296	0,9
27	Sonstige gesetzliche Aufwendungen 9)	167	0,5	129	0,4	182	0,5	164	0,5
28	Familienunterstützungen	158	0,5	4	0,0	217	0,6	7	0,0
29	Wohnungsfürsorge	25	0,1	1	0,0	34	0,1	5	0,0
30	Beihilfen im Krankheitsfall	3	0,0	1	0,0	4	0,0	-	-
31	Auslösungen, Trennungsentschädigungen u. ä. 10)	51	0,2	48	0,2	52	0,2	58	0,2
32	Naturalleistungen	84	0,3	36	0,1	102	0,3	59	0,2
33	Aufwendungen für Belegschaftseinrichtungen	138	0,4	30	0,1	179	0,5	73	0,2
34	Ausbildungsvergütungen	1 056	3,3	1 234	4,2	988	2,9	1 148	3,5
35	Sonstige Aufwendungen für die berufl. Aus- und Weiterbildung	555	1,7	385	1,3	620	1,8	485	1,5
36	Sonstige Zuwendungen	159	0,5	41	0,1	204	0,6	80	0,2
37	Arbeitskosten insgesamt	56 396	174,0	46 875	158,8	60 043	179,1	54 107	163,8
38	dar.: Löhne und Gehälter 11)	43 671	134,7	36 863	124,9	46 279	138,1	42 865	129,1
Nachrichtlich:									
39	Erstattete Arbeitskosten nach § 54 AFG u. ä.	81	0,2	184	0,6	41	0,1	50	0,2
40	Aufwendungen für Zeitarbeitspersonal	80		49		93		18	
41	Arbeitskosten je geleisteter Stunde	32,93		26,40		35,57		30,74	
Unternehmen mit ... bis ... Arbeitnehmern 3)									
		100 - 199		200 - 499		500 - 999		1 000 und mehr	
1	Entgelt für geleistete Arbeit 4)	33 126	100,0	32 845	100,0	32 637	100,0	34 396	100,0
2	Personalnebenkosten insgesamt	23 798	71,8	27 885	84,9	24 531	75,2	29 028	84,4
3	dar.: Gesetzliche Personalnebenkosten 5)	12 097	36,5	12 555	38,2	11 926	36,5	12 759	37,1
4	Sonderzahlungen 6)	4 120	12,4	5 730	17,4	4 528	13,9	5 773	16,8
5	Urlaubsgeld	647	2,0	736	2,2	971	3,0	1 230	3,6
6	Leistungen zur Vermögensbildung der Arbeitnehmer	333	1,0	533	1,6	424	1,3	389	1,1
7	Sonstige fest vereinbarte Sonderzahlungen	2 359	7,1	3 757	11,4	2 528	7,7	2 943	8,6
8	Leistungs- und gewinnabhängige Sonderzahlungen	721	2,2	703	2,1	605	1,9	1 211	3,5
9	Vergütung arbeitsfreier Tage	7 284	22,0	7 676	23,4	7 649	23,4	8 210	23,9
10	Urlaubsvergütung	4 383	13,2	4 522	13,8	4 460	13,7	4 836	14,1
11	Gesetzliche Lohn- und Gehaltsfortzahlung im Krankheitsfall 7)	1 194	3,6	1 331	4,1	1 368	4,2	1 464	4,3
12	Zusätzliche Lohn- und Gehaltsfortzahlung im Krankheitsfall	49	0,1	52	0,2	50	0,2	56	0,2
13	Vergütung gesetzl. Feiertage u. sonst. gesetzl. Ausfallzeiten	1 533	4,6	1 591	4,8	1 545	4,7	1 657	4,8
14	Vergütung sonstiger betriebl. oder tarifl. arbeitsfreier Tage	125	0,4	180	0,5	226	0,7	198	0,6
15	Aufwendungen für Vorsorgeeinrichtungen	9 520	28,7	10 247	31,2	9 530	29,2	11 679	34,0
16	Arbeitgeberpflichtbeiträge zur Sozialversicherung	9 206	27,8	9 466	28,8	8 835	27,1	9 439	27,4
17	Rentenversicherungsbeiträge	4 203	12,7	4 390	13,4	4 105	12,6	4 417	12,8
18	Arbeitslosenversicherungsbeiträge	1 424	4,3	1 479	4,5	1 403	4,3	1 469	4,3
19	Kranken- und Pflegeversicherungsbeiträge	3 084	9,3	3 159	9,6	2 961	9,1	3 146	9,1
20	Unfallversicherungsbeiträge	495	1,5	437	1,3	366	1,1	408	1,2
21	Aufwendungen für die betriebliche Altersversorgung	308	0,9	742	2,3	692	2,1	2 225	6,5
22	dar.: Nettozuführung zu den Pensionsrückstellungen 8)	87	0,3	438	1,3	317	1,0	834	2,4
23	Aufwendungen für den Vorruhestand	11	0,0	1	0,0	34	0,1	272	0,8
24	Aufwendungen für sonstige Vorsorgeeinrichtungen	6	0,0	39	0,1	4	0,0	15	0,0
25	Sonstige Personalnebenkosten	2 874	8,7	4 232	12,9	2 823	8,7	3 367	9,8
26	Entlassungsentschädigungen, betriebliches Kurzarbeitergeld	556	1,7	825	2,5	568	1,7	800	2,3
27	Sonstige gesetzliche Aufwendungen 9)	164	0,5	167	0,5	178	0,5	200	0,6
28	Familienunterstützungen	150	0,5	569	1,7	280	0,9	121	0,4
29	Wohnungsfürsorge	1	0,0	5	0,0	16	0,1	70	0,2
30	Beihilfen im Krankheitsfall	1	0,0	4	0,0	1	0,0	6	0,0
31	Auslösungen, Trennungsentschädigungen u. ä. 10)	79	0,2	57	0,2	53	0,2	40	0,1
32	Naturalleistungen	63	0,2	63	0,2	52	0,2	161	0,5
33	Aufwendungen für Belegschaftseinrichtungen	70	0,2	203	0,6	146	0,4	240	0,7
34	Ausbildungsvergütungen	1 093	3,3	1 211	3,7	803	2,5	889	2,6
35	Sonstige Aufwendungen für die berufl. Aus- und Weiterbildung	615	1,9	940	2,9	489	1,5	575	1,7
36	Sonstige Zuwendungen	81	0,2	188	0,6	237	0,7	265	0,8
37	Arbeitskosten insgesamt	56 923	171,8	60 730	184,9	57 168	175,2	63 424	184,4
38	dar.: Löhne und Gehälter 11)	44 529	134,4	46 251	140,8	44 814	137,3	48 378	140,7
Nachrichtlich:									
39	Erstattete Arbeitskosten nach § 54 AFG u. ä.	135	0,4	32	0,1	16	0,0	29	0,1
40	Aufwendungen für Zeitarbeitspersonal	30		117		136		103	
41	Arbeitskosten je geleisteter Stunde	32,82		35,80		34,23		38,24	

Fußnoten siehe Ende der Tabelle.

Statistisches Bundesamt, Fachserie 16, Arbeitskostenerhebung 1996, Heft 3

**2 Arbeitskosten je Vollbeschäftigten im Dienstleistungssektor 1996 nach Kostenarten,  
ausgewählten Wirtschaftszweigen und Unternehmensgrößenklassen  
Neue Länder und Berlin-Ost**

Lfd. Nr.	Kostenart	Arbeitskosten je vollbeschäftigten Arbeitnehmer 1)							
		DM	% 2)	DM	% 2)	DM	% 2)	DM	% 2)
Handel; Instandhaltung und Reparatur von Kraftfahrzeugen und Gebrauchsgütern									
		Unternehmen mit ... bis ...				Arbeitnehmern 3)			
		10 und mehr		10 - 49		50 und mehr		50 - 99	
1	Entgelt für geleistete Arbeit 4)	30 816	100,0	30 033	100,0	31 216	100,0	32 240	100,0
2	Personalnebenkosten insgesamt	19 918	64,6	17 241	57,4	21 282	68,2	19 485	60,4
3	dar.: Gesetzliche Personalnebenkosten 5)	10 898	35,4	10 089	33,6	11 310	36,2	11 124	34,5
4	Sonderzahlungen 6)	2 653	8,6	1 439	4,8	3 273	10,5	2 255	7,0
5	Urlaubsgeld	848	2,8	359	1,2	1 097	3,5	707	2,2
6	Leistungen zur Vermögensbildung der Arbeitnehmer	180	0,6	120	0,4	211	0,7	166	0,5
7	Sonstige fest vereinbarte Sonderzahlungen	1 119	3,6	646	2,2	1 360	4,4	914	2,8
8	Leistungs- und gewinnabhängige Sonderzahlungen	506	1,6	314	1,0	604	1,9	469	1,5
9	Vergütung arbeitsfreier Tage	6 595	21,4	5 908	19,7	6 946	22,2	6 636	20,6
10	Urlaubsvergütung	3 986	12,9	3 625	12,1	4 171	13,4	4 046	12,5
11	Gesetzliche Lohn- und Gehaltsfortzahlung im Krankheitsfall 7)	1 105	3,6	863	2,9	1 229	3,9	1 046	3,2
12	Zusätzliche Lohn- und Gehaltsfortzahlung im Krankheitsfall	41	0,1	26	0,1	49	0,2	38	0,1
13	Vergütung gesetzl. Feiertage u. sonst. gesetzl. Ausfallzeiten	1 418	4,6	1 378	4,6	1 438	4,6	1 475	4,6
14	Vergütung sonstiger betriebl. oder tarifl. arbeitsfreier Tage	44	0,1	16	0,1	59	0,2	31	0,1
15	Aufwendungen für Vorsorgeeinrichtungen	8 561	27,8	8 053	26,8	8 821	28,3	8 701	27,0
16	Arbeitgeberpflichtbeiträge zur Sozialversicherung	8 223	26,7	7 722	25,7	8 479	27,2	8 459	26,2
17	Rentenversicherungsbeiträge	3 730	12,1	3 469	11,6	3 863	12,4	3 839	11,9
18	Arbeitslosenversicherungsbeiträge	1 265	4,1	1 178	3,9	1 309	4,2	1 302	4,0
19	Kranken- und Pflegeversicherungsbeiträge	2 764	9,0	2 580	8,6	2 858	9,2	2 807	8,7
20	Unfallversicherungsbeiträge	464	1,5	495	1,6	448	1,4	511	1,6
21	Aufwendungen für die betriebliche Altersversorgung	328	1,1	313	1,0	336	1,1	234	0,7
22	dar.: Nettozuführung zu den Pensionsrückstellungen 8)	76	0,2	37	0,1	96	0,3	47	0,1
23	Aufwendungen für den Vorruhestand	3	0,0	2	0,0	4	0,0	1	0,0
24	Aufwendungen für sonstige Vorsorgeeinrichtungen	10	0,0	18	0,1	6	0,0	8	0,0
25	Sonstige Personalnebenkosten	2 107	6,8	1 842	6,1	2 243	7,2	1 893	5,9
26	Entlassungsentschädigungen, betriebliches Kurzarbeitergeld	444	1,4	108	0,4	618	2,0	199	0,6
27	Sonstige gesetzliche Aufwendungen 9)	152	0,5	126	0,4	165	0,5	143	0,4
28	Familienunterstützungen	6	0,0	3	0,0	8	0,0	2	0,0
29	Wohnungsfürsorge	6	0,0	0	0,0	10	0,0	6	0,0
30	Beihilfen im Krankheitsfall	1	0,0	1	0,0	0	0,0	-	-
31	Auslösungen, Trennungsentschädigungen u. ä. 10)	48	0,2	49	0,2	47	0,2	54	0,2
32	Naturalleistungen	64	0,2	22	0,1	86	0,3	30	0,1
33	Aufwendungen für Belegschaftseinrichtungen	67	0,2	26	0,1	88	0,3	85	0,3
34	Ausbildungsvergütungen	939	3,0	1 138	3,8	838	2,7	1 027	3,2
35	Sonstige Aufwendungen für die berufl. Aus- und Weiterbildung	304	1,0	330	1,1	291	0,9	304	0,9
36	Sonstige Zuwendungen	75	0,2	39	0,1	94	0,3	43	0,1
37	Arbeitskosten insgesamt	50 733	164,6	47 274	157,4	52 498	168,2	51 725	160,4
38	dar.: Löhne und Gehälter 11)	40 064	130,0	37 380	124,5	41 435	132,7	41 131	127,6
Nachrichtlich:									
39	Erstattete Arbeitskosten nach § 54 AFG u. ä.	101	0,3	193	0,6	55	0,2	42	0,1
40	Aufwendungen für Zeitarbeitspersonal	69		55		76		23	
41	Arbeitskosten je geleisteter Stunde	29,41		26,56		30,94		29,13	
Unternehmen mit ... bis ... Arbeitnehmern 3)									
		100 - 199		200 - 499		500 - 999		1 000 und mehr	
1	Entgelt für geleistete Arbeit 4)	33 029	100,0	31 285	100,0	30 981	100,0	30 448	100,0
2	Personalnebenkosten insgesamt	21 040	63,7	21 309	68,1	20 512	66,2	22 273	73,2
3	dar.: Gesetzliche Personalnebenkosten 5)	11 759	35,6	11 415	36,5	11 134	35,9	11 295	37,1
4	Sonderzahlungen 6)	2 842	8,6	2 915	9,3	3 232	10,4	3 873	12,7
5	Urlaubsgeld	772	2,3	986	3,2	1 226	4,0	1 304	4,3
6	Leistungen zur Vermögensbildung der Arbeitnehmer	248	0,8	194	0,6	248	0,8	209	0,7
7	Sonstige fest vereinbarte Sonderzahlungen	1 162	3,5	962	3,1	1 192	3,8	1 760	5,8
8	Leistungs- und gewinnabhängige Sonderzahlungen	660	2,0	772	2,5	666	1,8	600	2,0
9	Vergütung arbeitsfreier Tage	6 977	21,1	7 014	22,4	6 981	22,5	7 012	23,0
10	Urlaubsvergütung	4 241	12,8	4 182	13,4	4 192	13,5	4 185	13,7
11	Gesetzliche Lohn- und Gehaltsfortzahlung im Krankheitsfall 7)	1 110	3,4	1 281	4,1	1 262	4,1	1 296	4,3
12	Zusätzliche Lohn- und Gehaltsfortzahlung im Krankheitsfall	45	0,1	46	0,1	59	0,2	52	0,2
13	Vergütung gesetzl. Feiertage u. sonst. gesetzl. Ausfallzeiten	1 508	4,6	1 449	4,6	1 426	4,6	1 407	4,6
14	Vergütung sonstiger betriebl. oder tarifl. arbeitsfreier Tage	74	0,2	56	0,2	42	0,1	72	0,2
15	Aufwendungen für Vorsorgeeinrichtungen	9 212	27,9	8 662	27,7	8 602	27,8	8 895	29,2
16	Arbeitgeberpflichtbeiträge zur Sozialversicherung	9 002	27,3	8 527	27,3	8 276	26,7	8 412	27,6
17	Rentenversicherungsbeiträge	4 044	12,2	3 871	12,4	3 753	12,1	3 865	12,7
18	Arbeitslosenversicherungsbeiträge	1 373	4,2	1 314	4,2	1 293	4,2	1 299	4,3
19	Kranken- und Pflegeversicherungsbeiträge	3 032	9,2	2 885	9,2	2 797	9,0	2 846	9,3
20	Unfallversicherungsbeiträge	554	1,7	457	1,5	432	1,4	402	1,3
21	Aufwendungen für die betriebliche Altersversorgung	207	0,6	129	0,4	326	1,1	474	1,6
22	dar.: Nettozuführung zu den Pensionsrückstellungen 8)	55	0,2	25	0,1	27	0,1	173	0,6
23	Aufwendungen für den Vorruhestand	0	0,0	0	0,0	-	-	8	0,0
24	Aufwendungen für sonstige Vorsorgeeinrichtungen	3	0,0	7	0,0	0	0,0	9	0,0
25	Sonstige Personalnebenkosten	2 009	6,1	2 718	8,7	1 698	5,5	2 494	8,2
26	Entlassungsentschädigungen, betriebliches Kurzarbeitergeld	416	1,3	988	3,2	418	1,4	777	2,6
27	Sonstige gesetzliche Aufwendungen 9)	139	0,4	159	0,5	170	0,6	179	0,6
28	Familienunterstützungen	6	0,0	7	0,0	5	0,0	13	0,0
29	Wohnungsfürsorge	1	0,0	3	0,0	24	0,1	10	0,0
30	Beihilfen im Krankheitsfall	0	0,0	0	0,0	2	0,0	0	0,0
31	Auslösungen, Trennungsentschädigungen u. ä. 10)	114	0,3	46	0,1	42	0,1	30	0,1
32	Naturalleistungen	23	0,1	14	0,0	50	0,2	158	0,5
33	Aufwendungen für Belegschaftseinrichtungen	64	0,2	66	0,2	50	0,2	117	0,4
34	Ausbildungsvergütungen	849	2,6	948	3,0	632	2,0	815	2,7
35	Sonstige Aufwendungen für die berufl. Aus- und Weiterbildung	338	1,0	334	1,1	215	0,7	291	1,0
36	Sonstige Zuwendungen	59	0,2	154	0,5	91	0,3	103	0,3
37	Arbeitskosten insgesamt	54 069	163,7	52 594	168,1	51 493	166,2	52 722	173,2
38	dar.: Löhne und Gehälter 11)	42 648	129,7	41 214	131,7	41 183	133,0	41 333	135,7
Nachrichtlich:									
39	Erstattete Arbeitskosten nach § 54 AFG u. ä.	183	0,6	46	0,1	19	0,1	43	0,1
40	Aufwendungen für Zeitarbeitspersonal	43		178		87		68	
41	Arbeitskosten je geleisteter Stunde	30,98		30,92		30,70		31,72	

Fußnoten siehe Ende der Tabelle.

Statistisches Bundesamt, Fachserie 16, Arbeitskostenerhebung 1996, Heft 3

**2 Arbeitskosten je Vollbeschäftigten im Dienstleistungssektor 1996 nach Kostenarten,  
ausgewählten Wirtschaftszweigen und Unternehmensgrößenklassen  
Neue Länder und Berlin-Ost**

Lfd. Nr.	Kostenart	Arbeitskosten je vollbeschäftigten Arbeitnehmer 1)							
		DM	% 2)	DM	% 2)	DM	% 2)	DM	% 2)
Kraftfahrzeughandel; Instandhaltung und Reparatur von Kraftfahrzeugen; Tankstellen									
Unternehmen mit ... bis ... Arbeitnehmern 3)									
10 und mehr   10 - 49   50 und mehr   50 - 99									
1	Entgelt für geleistete Arbeit 4)	31 989	100,0	30 866	100,0	35 073	100,0	33 859	100,0
2	Personalnebenkosten insgesamt	19 511	61,0	18 104	58,7	23 372	66,6	21 859	64,6
3	dar.: Gesetzliche Personalnebenkosten 5)	10 980	34,3	10 466	33,9	12 391	35,3	11 969	35,3
4	Sonderzahlungen 6)	1 623	5,1	1 082	3,5	3 107	8,9	2 217	6,5
5	Urlaubsgeld	562	1,8	394	1,3	1 024	2,9	1 015	3,0
6	Leistungen zur Vermögensbildung der Arbeitnehmer	125	0,4	107	0,3	173	0,5	124	0,4
7	Sonstige fest vereinbarte Sonderzahlungen	557	1,7	366	1,2	1 080	3,1	641	1,9
8	Leistungs- und gewinnabhängige Sonderzahlungen	379	1,2	215	0,7	830	2,4	437	1,3
9	Vergütung arbeitsfreier Tage	6 460	20,2	6 125	19,8	7 380	21,0	7 111	21,0
10	Urlaubsvergütung	3 900	12,2	3 724	12,1	4 383	12,5	4 217	12,5
11	Gesetzliche Lohn- und Gehaltsfortzahlung im Krankheitsfall 7)	1 029	3,2	936	3,0	1 283	3,7	1 267	3,7
12	Zusätzliche Lohn- und Gehaltsfortzahlung im Krankheitsfall	35	0,1	29	0,1	50	0,1	50	0,1
13	Vergütung gesetzl. Feiertage u. sonst. gesetzl. Ausfallzeiten	1 474	4,6	1 419	4,6	1 624	4,6	1 547	4,6
14	Vergütung sonstiger betriebl. oder tarifl. arbeitsfreier Tage	23	0,1	17	0,1	39	0,1	30	0,1
15	Aufwendungen für Vorsorgeeinrichtungen	8 705	27,2	8 361	27,1	9 651	27,5	9 427	27,8
16	Arbeitgeberpflichtbeiträge zur Sozialversicherung	8 341	26,1	7 980	25,9	9 332	26,6	9 004	26,6
17	Rentenversicherungsbeiträge	3 713	11,6	3 531	11,4	4 212	12,0	4 060	12,0
18	Arbeitslosenversicherungsbeiträge	1 269	4,0	1 202	3,9	1 451	4,1	1 371	4,0
19	Kranken- und Pflegeversicherungsbeiträge	2 718	8,5	2 622	8,5	2 980	8,5	2 921	8,6
20	Unfallversicherungsbeiträge	642	2,0	625	2,0	689	2,0	653	1,9
21	Aufwendungen für die betriebliche Altersversorgung	341	1,1	349	1,1	318	0,9	422	1,2
22	dar.: Nettozuführung zu den Pensionsrückstellungen 8)	49	0,2	36	0,1	85	0,2	87	0,3
23	Aufwendungen für den Vorruhestand	-	-	-	-	-	-	-	-
24	Aufwendungen für sonstige Vorsorgeeinrichtungen	23	0,1	32	0,1	1	0,0	1	0,0
25	Sonstige Personalnebenkosten	2 723	8,5	2 537	8,2	3 234	9,2	3 104	9,2
26	Entlassungsentschädigungen, betriebliches Kurzarbeitergeld	259	0,8	100	0,3	693	2,0	212	0,6
27	Sonstige gesetzliche Aufwendungen 9)	136	0,4	131	0,4	152	0,4	151	0,4
28	Familienunterstützungen	5	0,0	5	0,0	5	0,0	0	0,0
29	Wohnungsfürsorge	16	0,0	-	-	58	0,2	-	-
30	Beihilfen im Krankheitsfall	-	-	-	-	-	-	-	-
31	Auslösungen, Trennungsentschädigungen u. ä. 10)	12	0,0	5	0,0	34	0,1	30	0,1
32	Naturalleistungen	30	0,1	36	0,1	14	0,0	7	0,0
33	Aufwendungen für Belegschaftseinrichtungen	65	0,2	45	0,1	120	0,3	91	0,3
34	Ausbildungsvergütungen	1 628	5,1	1 668	5,4	1 520	4,3	1 951	5,8
35	Sonstige Aufwendungen für die berufl. Aus- und Weiterbildung	514	1,6	505	1,6	537	1,5	626	1,8
36	Sonstige Zuwendungen	58	0,2	42	0,1	101	0,3	36	0,1
37	Arbeitskosten insgesamt	51 501	161,0	48 970	158,7	58 445	166,6	55 718	164,6
38	dar.: Löhne und Gehälter 11)	40 072	125,3	38 072	123,3	45 559	129,9	43 187	127,5
39	Nachrichtlich:								
40	Erstattete Arbeitskosten nach § 54 AFG u. ä.	184	0,6	234	0,8	48	0,1	58	0,2
41	Aufwendungen für Zeitarbeitspersonal	93		53		203		21	
42	Arbeitskosten je geleisteter Stunde	29,16		27,51		33,81		31,66	
Unternehmen mit ... bis ... Arbeitnehmern 3)									
100 - 199   200 - 499   500 - 999   1 000 und mehr									
1	Entgelt für geleistete Arbeit 4)	34 077	100,0	34 024	100,0	44 288	100,0	32 429	100,0
2	Personalnebenkosten insgesamt	23 462	68,8	22 154	65,1	32 965	74,4	20 078	61,9
3	dar.: Gesetzliche Personalnebenkosten 5)	12 440	36,5	13 188	38,8	13 851	31,3	12 011	37,0
4	Sonderzahlungen 6)	3 579	10,5	3 100	9,1	6 485	14,6	2 718	8,4
5	Urlaubsgeld	1 087	3,2	704	2,1	1 309	3,0	870	2,7
6	Leistungen zur Vermögensbildung der Arbeitnehmer	242	0,7	287	0,8	123	0,3	278	0,9
7	Sonstige fest vereinbarte Sonderzahlungen	972	2,9	1 871	5,5	2 245	5,1	1 451	4,5
8	Leistungs- und gewinnabhängige Sonderzahlungen	1 279	3,8	238	0,7	2 808	6,3	119	0,4
9	Vergütung arbeitsfreier Tage	7 151	21,0	8 394	24,7	8 148	18,4	7 365	22,7
10	Urlaubsvergütung	4 282	12,6	4 688	13,8	5 041	11,4	4 352	13,4
11	Gesetzliche Lohn- und Gehaltsfortzahlung im Krankheitsfall 7)	1 216	3,6	1 967	5,8	1 067	2,4	1 182	3,6
12	Zusätzliche Lohn- und Gehaltsfortzahlung im Krankheitsfall	30	0,1	90	0,3	44	0,1	60	0,2
13	Vergütung gesetzl. Feiertage u. sonst. gesetzl. Ausfallzeiten	1 808	4,7	1 606	4,7	1 956	4,4	1 655	5,1
14	Vergütung sonstiger betriebl. oder tarifl. arbeitsfreier Tage	18	0,1	44	0,1	40	0,1	117	0,4
15	Aufwendungen für Vorsorgeeinrichtungen	9 610	28,2	9 576	28,1	11 077	25,0	9 165	28,3
16	Arbeitgeberpflichtbeiträge zur Sozialversicherung	9 464	27,8	9 449	27,8	10 693	24,1	9 016	27,8
17	Rentenversicherungsbeiträge	4 176	12,3	4 149	12,2	5 044	11,4	4 081	12,6
18	Arbeitslosenversicherungsbeiträge	1 417	4,2	1 416	4,2	1 906	4,3	1 383	4,3
19	Kranken- und Pflegeversicherungsbeiträge	3 117	9,1	3 181	9,4	2 897	6,5	2 991	9,2
20	Unfallversicherungsbeiträge	754	2,2	703	2,1	846	1,9	561	1,7
21	Aufwendungen für die betriebliche Altersversorgung	147	0,4	127	0,4	384	0,9	149	0,5
22	dar.: Nettozuführung zu den Pensionsrückstellungen 8)	52	0,2	22	0,1	234	0,5	-	-
23	Aufwendungen für den Vorruhestand	-	-	-	-	-	-	-	-
24	Aufwendungen für sonstige Vorsorgeeinrichtungen	-	-	-	-	0	0,0	-	-
25	Sonstige Personalnebenkosten	3 121	9,2	1 084	3,2	7 255	16,4	830	2,6
26	Entlassungsentschädigungen, betriebliches Kurzarbeitergeld	456	1,3	28	0,1	3 975	9,0	58	0,2
27	Sonstige gesetzliche Aufwendungen 9)	155	0,5	166	0,5	135	0,3	158	0,5
28	Familienunterstützungen	1	0,0	13	0,0	31	0,1	-	-
29	Wohnungsfürsorge	-	-	7	0,0	457	1,0	5	0,0
30	Beihilfen im Krankheitsfall	-	-	-	-	-	-	-	-
31	Auslösungen, Trennungsentschädigungen u. ä. 10)	20	0,1	95	0,3	-	-	68	0,2
32	Naturalleistungen	30	0,1	24	0,1	25	0,1	1	0,0
33	Aufwendungen für Belegschaftseinrichtungen	90	0,3	39	0,1	388	0,9	51	0,2
34	Ausbildungsvergütungen	1 818	5,3	356	1,0	1 210	2,7	92	0,3
35	Sonstige Aufwendungen für die berufl. Aus- und Weiterbildung	519	1,5	216	0,6	790	1,8	50	0,2
36	Sonstige Zuwendungen	32	0,1	140	0,4	244	0,6	347	1,1
37	Arbeitskosten insgesamt	57 539	168,8	56 178	165,1	77 253	174,4	52 507	161,9
38	dar.: Löhne und Gehälter 11)	44 807	131,5	45 518	133,8	58 921	133,0	42 512	131,1
39	Nachrichtlich:								
40	Erstattete Arbeitskosten nach § 54 AFG u. ä.	76	0,2	6	0,0	21	0,0	9	0,0
41	Aufwendungen für Zeitarbeitspersonal	-	-	1 400		601		-	-
42	Arbeitskosten je geleisteter Stunde	34,15		32,89		44,72		31,72	

Fußnoten siehe Ende der Tabelle.

Statistisches Bundesamt, Fachserie 16, Arbeitskostenerhebung 1996, Heft 3

**2 Arbeitskosten je Vollbeschäftigten im Dienstleistungssektor 1996 nach Kostenarten,  
ausgewählten Wirtschaftszweigen und Unternehmensgrößenklassen  
Neue Länder und Berlin-Ost**

Lfd. Nr.	Kostenart	Arbeitskosten je vollbeschäftigten Arbeitnehmer 1)							
		DM	% 2)	DM	% 2)	DM	% 2)	DM	% 2)
Handelsvermittlung und Großhandel (ohne Handel mit Kraftfahrzeugen)									
		Unternehmen mit ... bis ...				Arbeitnehmern 3)			
		10 und mehr	10 - 49	50 und mehr	50 - 99				
1	Entgelt für geleistete Arbeit 4)	33 053	100,0	31 065	100,0	34 109	100,0	33 196	100,0
2	Personalnebenkosten insgesamt	20 807	63,0	17 366	55,9	22 635	66,4	19 448	58,6
3	dar.: Gesetzliche Personalnebenkosten 5)	11 654	35,3	10 327	33,2	12 359	36,2	11 392	34,3
4	Sonderzahlungen 6)	2 603	7,9	1 646	5,3	3 111	9,1	2 172	6,5
5	Urlaubsgeld	654	2,0	379	1,2	800	2,3	448	1,3
6	Leistungen zur Vermögensbildung der Arbeitnehmer	238	0,7	145	0,5	287	0,8	200	0,6
7	Sonstige fest vereinbarte Sonderzahlungen	1 032	3,1	644	2,1	1 238	3,6	970	2,9
8	Leistungs- und gewinnabhängige Sonderzahlungen	679	2,1	478	1,5	786	2,3	554	1,7
9	Vergütung arbeitsfreier Tage	7 156	21,6	6 047	19,5	7 745	22,7	6 715	20,2
10	Urlaubsvergütung	4 290	13,0	3 701	11,9	4 603	13,5	4 122	12,4
11	Gesetzliche Lohn- und Gehaltsfortzahlung im Krankheitsfall 7)	1 181	3,6	869	2,8	1 347	3,9	987	3,0
12	Zusätzliche Lohn- und Gehaltsfortzahlung im Krankheitsfall	45	0,1	22	0,1	57	0,2	32	0,1
13	Vergütung gesetzl. Feiertage u. sonst. gesetzl. Ausfallzeiten	1 583	4,8	1 439	4,6	1 660	4,9	1 542	4,6
14	Vergütung sonstiger betriebl. oder tarifl. arbeitsfreier Tage	57	0,2	16	0,1	79	0,2	32	0,1
15	Aufwendungen für Vorsorgeeinrichtungen	9 106	27,5	8 262	26,6	9 554	28,0	8 948	27,0
16	Arbeitgeberpflichtbeiträge zur Sozialversicherung	8 758	26,5	7 895	25,4	9 217	27,0	8 712	26,2
17	Rentenversicherungsbeiträge	3 956	12,0	3 560	11,5	4 166	12,2	3 929	11,8
18	Arbeitslosenversicherungsbeiträge	1 337	4,0	1 207	3,9	1 406	4,1	1 326	4,0
19	Kranken- und Pflegeversicherungsbeiträge	2 933	8,9	2 642	8,5	3 088	9,1	2 940	8,9
20	Unfallversicherungsbeiträge	532	1,6	486	1,6	557	1,6	517	1,6
21	Aufwendungen für die betriebliche Altersversorgung	337	1,0	351	1,1	329	1,0	220	0,7
22	dar.: Nettozuführung zu den Pensionsrückstellungen 8)	76	0,2	50	0,2	90	0,3	52	0,2
23	Aufwendungen für den Vorruhestand	2	0,0	6	0,0	1	0,0	2	0,0
24	Aufwendungen für sonstige Vorsorgeeinrichtungen	10	0,0	16	0,1	8	0,0	15	0,0
25	Sonstige Personalnebenkosten	1 943	5,9	1 411	4,5	2 225	6,5	1 613	4,9
26	Entlassungsschädigungen, betriebliches Kurzarbeitergeld	480	1,5	178	0,6	640	1,9	203	0,6
27	Sonstige gesetzliche Aufwendungen 9)	132	0,4	124	0,4	136	0,4	151	0,5
28	Familienunterstützungen	5	0,0	1	0,0	6	0,0	4	0,0
29	Wohnungsfürsorge	3	0,0	0	0,0	4	0,0	13	0,0
30	Beihilfen im Krankheitsfall	1	0,0	3	0,0	1	0,0	-	-
31	Auslösungen, Trennungsschädigungen u. ä. 10)	100	0,3	102	0,3	99	0,3	94	0,3
32	Naturalleistungen	33	0,1	15	0,0	42	0,1	51	0,2
33	Aufwendungen für Belegschaftseinrichtungen	82	0,2	21	0,1	115	0,3	119	0,4
34	Ausbildungsvergütungen	757	2,3	711	2,3	781	2,3	717	2,2
35	Sonstige Aufwendungen für die berufl. Aus- und Weiterbildung	244	0,7	208	0,7	263	0,8	205	0,6
36	Sonstige Zuwendungen	106	0,3	47	0,2	138	0,4	57	0,2
37	Arbeitskosten insgesamt	53 860	163,0	48 431	155,9	56 745	166,4	52 644	158,6
38	dar.: Löhne und Gehälter 11)	42 812	129,5	38 758	124,8	44 965	131,8	42 084	126,8
39	Nachrichtlich:								
40	Erstattete Arbeitskosten nach § 54 AFG u. ä.	87	0,3	196	0,6	29	0,1	45	0,1
41	Aufwendungen für Zeitarbeitspersonal	155		113		177		32	
	Arbeitskosten je geleisteter Stunde	30,67		26,92		32,74		29,10	
Unternehmen mit ... bis ... Arbeitnehmern 3)									
		100 - 199	200 - 499	500 - 999	1 000 und mehr				
1	Entgelt für geleistete Arbeit 4)	34 828	100,0	33 914	100,0	36 036	100,0	33 662	100,0
2	Personalnebenkosten insgesamt	22 031	63,3	24 036	70,9	22 932	63,6	25 461	75,6
3	dar.: Gesetzliche Personalnebenkosten 5)	12 388	35,6	12 393	36,5	13 015	36,1	13 101	38,9
4	Sonderzahlungen 6)	2 812	8,1	3 496	10,3	3 224	8,9	4 071	12,1
5	Urlaubsgeld	758	2,2	947	2,8	1 055	2,9	973	2,9
6	Leistungen zur Vermögensbildung der Arbeitnehmer	314	0,9	273	0,8	360	1,0	341	1,0
7	Sonstige fest vereinbarte Sonderzahlungen	1 208	3,5	992	2,9	1 088	3,0	1 923	5,7
8	Leistungs- und gewinnabhängige Sonderzahlungen	532	1,5	1 283	3,8	721	2,0	833	2,5
9	Vergütung arbeitsfreier Tage	7 549	21,7	7 719	22,8	8 648	24,0	8 698	25,8
10	Urlaubsvergütung	4 566	13,1	4 631	13,7	5 008	13,9	4 974	14,8
11	Gesetzliche Lohn- und Gehaltsfortzahlung im Krankheitsfall 7)	1 212	3,5	1 324	3,9	1 622	4,5	1 779	5,3
12	Zusätzliche Lohn- und Gehaltsfortzahlung im Krankheitsfall	44	0,1	55	0,2	71	0,2	92	0,3
13	Vergütung gesetzl. Feiertage u. sonst. gesetzl. Ausfallzeiten	1 626	4,7	1 632	4,8	1 846	5,1	1 758	5,2
14	Vergütung sonstiger betriebl. oder tarifl. arbeitsfreier Tage	111	0,3	77	0,2	101	0,3	95	0,3
15	Aufwendungen für Vorsorgeeinrichtungen	9 697	27,8	9 477	27,9	9 592	26,6	10 209	30,3
16	Arbeitgeberpflichtbeiträge zur Sozialversicherung	9 418	27,0	9 301	27,4	9 405	26,1	9 447	28,1
17	Rentenversicherungsbeiträge	4 218	12,1	4 206	12,4	4 286	11,9	4 295	12,8
18	Arbeitslosenversicherungsbeiträge	1 438	4,1	1 425	4,2	1 442	4,0	1 433	4,3
19	Kranken- und Pflegeversicherungsbeiträge	3 183	9,1	3 126	9,2	3 165	8,8	3 097	9,2
20	Unfallversicherungsbeiträge	577	1,7	544	1,6	513	1,4	623	1,8
21	Aufwendungen für die betriebliche Altersversorgung	278	0,8	182	0,5	186	0,5	761	2,3
22	dar.: Nettozuführung zu den Pensionsrückstellungen 8)	61	0,2	46	0,1	66	0,2	222	0,7
23	Aufwendungen für den Vorruhestand	1	0,0	0	0,0	-	-	0	0,0
24	Aufwendungen für sonstige Vorsorgeeinrichtungen	2	0,0	15	0,0	1	0,0	1	0,0
25	Sonstige Personalnebenkosten	1 973	5,7	3 344	9,9	1 969	5,4	2 483	7,4
26	Entlassungsschädigungen, betriebliches Kurzarbeitergeld	471	1,4	1 509	4,4	215	0,6	676	2,0
27	Sonstige gesetzliche Aufwendungen 9)	132	0,4	136	0,4	143	0,4	118	0,3
28	Familienunterstützungen	9	0,0	4	0,0	5	0,0	10	0,0
29	Wohnungsfürsorge	2	0,0	-	-	-	-	3	0,0
30	Beihilfen im Krankheitsfall	-	-	1	0,0	1	0,0	2	0,0
31	Auslösungen, Trennungsschädigungen u. ä. 10)	212	0,6	52	0,2	99	0,3	47	0,1
32	Naturalleistungen	34	0,1	19	0,1	23	0,1	74	0,2
33	Aufwendungen für Belegschaftseinrichtungen	42	0,1	78	0,2	133	0,4	207	0,6
34	Ausbildungsvergütungen	718	2,1	964	2,8	508	1,4	883	2,6
35	Sonstige Aufwendungen für die berufl. Aus- und Weiterbildung	261	0,7	302	0,9	178	0,5	344	1,0
36	Sonstige Zuwendungen	92	0,3	279	0,8	164	0,5	120	0,4
37	Arbeitskosten insgesamt	56 859	163,3	57 950	170,9	58 969	163,6	59 124	175,6
38	dar.: Löhne und Gehälter 11)	45 189	129,7	45 129	133,1	47 908	132,9	46 432	137,9
39	Nachrichtlich:								
40	Erstattete Arbeitskosten nach § 54 AFG u. ä.	27	0,1	27	0,1	21	0,1	15	0,0
41	Aufwendungen für Zeitarbeitspersonal	77		234		273		336	
	Arbeitskosten je geleisteter Stunde	32,64		33,93		35,04		35,05	

Fußnoten siehe Ende der Tabelle.

Statistisches Bundesamt, Fachserie 16, Arbeitskostenerhebung 1996, Heft 3

**2 Arbeitskosten je Vollbeschäftigten im Dienstleistungssektor 1996 nach Kostenarten,  
ausgewählten Wirtschaftszweigen und Unternehmensgrößenklassen  
Neue Länder und Berlin-Ost**

Lfd. Nr.	Kostenart	Arbeitskosten je vollbeschäftigten Arbeitnehmer 1)							
		OM	% 2)	OM	% 2)	OM	% 2)	OM	% 2)
Großhandel									
		Unternehmen mit ... bis ... Arbeitnehmern 3)							
		10 und mehr		10 - 49		50 und mehr		50 - 99	
1	Entgelt für geleistete Arbeit 4)	33 000	100,0	31 064	100,0	34 031	100,0	32 792	100,0
2	Personalnebenkosten insgesamt	20 744	62,9	17 289	55,7	22 583	66,4	19 149	58,4
3	dar.: Gesetzliche Personalnebenkosten 5)	11 630	35,2	10 302	33,2	12 337	36,3	11 287	34,4
4	Sonderzahlungen 6)	2 587	7,8	1 627	5,2	3 099	9,1	2 116	6,5
5	Urlaubsgeld	655	2,0	372	1,2	806	2,4	452	1,4
6	Leistungen zur Vermögensbildung der Arbeitnehmer	238	0,7	144	0,5	288	0,8	199	0,6
7	Sonstige fest vereinbarte Sonderzahlungen	1 018	3,1	637	2,1	1 220	3,6	905	2,8
8	Leistungs- und gewinnabhängige Sonderzahlungen	677	2,1	474	1,5	785	2,3	559	1,7
9	Vergütung arbeitsfreier Tage	7 141	21,6	6 045	19,5	7 724	22,7	6 598	20,1
10	Urlaubsvergütung	4 282	13,0	3 703	11,9	4 590	13,5	4 054	12,4
11	Gesetzliche Lohn- und Gehaltsfortzahlung im Krankheitsfall 7)	1 177	3,6	865	2,8	1 343	3,9	971	3,0
12	Zusätzliche Lohn- und Gehaltsfortzahlung im Krankheitsfall	44	0,1	22	0,1	56	0,2	30	0,1
13	Vergütung gesetzl. Feiertage u. sonst. gesetzl. Ausfallzeiten	1 581	4,8	1 439	4,6	1 657	4,9	1 519	4,6
14	Vergütung sonstiger betriebl. oder tarifl. arbeitsfreier Tage	56	0,2	16	0,1	77	0,2	24	0,1
15	Aufwendungen für Vorsorgeeinrichtungen	9 079	27,5	8 213	26,4	9 540	28,0	8 885	27,1
16	Arbeitgeberpflichtbeiträge zur Sozialversicherung	8 740	26,5	7 874	25,3	9 201	27,0	8 647	26,4
17	Rentenversicherungsbeiträge	3 947	12,0	3 552	11,4	4 158	12,2	3 892	11,9
18	Arbeitslosenversicherungsbeiträge	1 334	4,0	1 204	3,9	1 403	4,1	1 314	4,0
19	Kranken- und Pflegeversicherungsbeiträge	2 927	8,9	2 633	8,5	3 084	9,1	2 925	8,9
20	Unfallversicherungsbeiträge	531	1,6	485	1,6	556	1,6	516	1,6
21	Aufwendungen für die betriebliche Altersversorgung	329	1,0	324	1,0	332	1,0	222	0,7
22	dar.: Nettozuführung zu den Pensionsrückstellungen 8)	76	0,2	49	0,2	91	0,3	53	0,2
23	Aufwendungen für den Vorruhestand	3	0,0	6	0,0	1	0,0	2	0,0
24	Aufwendungen für sonstige Vorsorgeeinrichtungen	10	0,0	16	0,1	8	0,0	15	0,0
25	Sonstige Personalnebenkosten	1 936	5,9	1 404	4,5	2 219	6,5	1 551	4,7
26	Entlassungsentschädigungen, betriebliches Kurzarbeitergeld	474	1,4	179	0,6	631	1,9	161	0,5
27	Sonstige gesetzliche Aufwendungen 9)	132	0,4	124	0,4	138	0,4	151	0,5
28	Familienunterstützungen	5	0,0	1	0,0	6	0,0	4	0,0
29	Wohnungsfürsorge	3	0,0	0	0,0	4	0,0	13	0,0
30	Beihilfen im Krankheitsfall	1	0,0	3	0,0	1	0,0	-	-
31	Auslösungen, Trennungsentschädigungen u. ä. 10)	101	0,3	102	0,3	100	0,3	95	0,3
32	Naturalleistungen	28	0,1	15	0,0	35	0,1	20	0,1
33	Aufwendungen für Belegschaftseinrichtungen	83	0,3	21	0,1	116	0,3	120	0,4
34	Ausbildungsvergütungen	758	2,3	704	2,3	787	2,3	724	2,2
35	Sonstige Aufwendungen für die berufl. Aus- und Weiterbildung	245	0,7	206	0,7	265	0,8	207	0,6
36	Sonstige Zuwendungen	107	0,3	47	0,2	139	0,4	58	0,2
37	Arbeitskosten insgesamt	53 744	162,9	48 353	155,7	56 613	166,4	51 941	158,4
38	dar.: Löhne und Gehälter 11)	42 729	129,5	38 736	124,7	44 854	131,8	41 506	126,6
Nachrichtlich:									
39	Erstattete Arbeitskosten nach § 54 AFG u. ä.	87	0,3	198	0,6	29	0,1	46	0,1
40	Aufwendungen für Zeitarbeitspersonal	155		113		177		25	
41	Arbeitskosten je geleisteter Stunde	30,61		26,88		32,68		28,63	
Unternehmen mit ... bis ... Arbeitnehmern 3)									
		100 - 199		200 - 499		500 - 999		1 000 und mehr	
1	Entgelt für geleistete Arbeit 4)	34 961	100,0	33 914	100,0	36 036	100,0	33 662	100,0
2	Personalnebenkosten insgesamt	22 096	63,2	24 036	70,9	22 932	63,6	25 461	75,6
3	dar.: Gesetzliche Personalnebenkosten 5)	12 398	35,5	12 393	36,5	13 015	36,1	13 101	38,9
4	Sonderzahlungen 6)	2 804	8,0	3 496	10,3	3 224	8,9	4 071	12,1
5	Urlaubsgeld	777	2,2	947	2,8	1 055	2,9	973	2,9
6	Leistungen zur Vermögensbildung der Arbeitnehmer	322	0,9	273	0,8	360	1,0	341	1,0
7	Sonstige fest vereinbarte Sonderzahlungen	1 195	3,4	992	2,9	1 088	3,0	1 923	5,7
8	Leistungs- und gewinnabhängige Sonderzahlungen	510	1,5	1 283	3,8	721	2,0	833	2,5
9	Vergütung arbeitsfreier Tage	7 577	21,7	7 719	22,8	8 648	24,0	8 698	25,8
10	Urlaubsvergütung	4 575	13,1	4 631	13,7	5 098	13,9	4 974	14,8
11	Gesetzliche Lohn- und Gehaltsfortzahlung im Krankheitsfall 7)	1 206	3,5	1 324	3,9	1 622	4,5	1 779	5,3
12	Zusätzliche Lohn- und Gehaltsfortzahlung im Krankheitsfall	43	0,1	55	0,2	71	0,2	92	0,3
13	Vergütung gesetzl. Feiertage u. sonst. gesetzl. Ausfallzeiten	1 640	4,7	1 632	4,8	1 846	5,1	1 758	5,2
14	Vergütung sonstiger betriebl. oder tarifl. arbeitsfreier Tage	113	0,3	77	0,2	101	0,3	95	0,3
15	Aufwendungen für Vorsorgeeinrichtungen	9 706	27,8	9 477	27,9	9 592	26,6	10 209	30,3
16	Arbeitgeberpflichtbeiträge zur Sozialversicherung	9 420	26,9	9 301	27,4	9 405	26,1	9 447	28,1
17	Rentenversicherungsbeiträge	4 223	12,1	4 206	12,4	4 286	11,9	4 295	12,8
18	Arbeitslosenversicherungsbeiträge	1 439	4,1	1 425	4,2	1 442	4,0	1 433	4,3
19	Kranken- und Pflegeversicherungsbeiträge	3 183	9,1	3 126	9,2	3 165	8,8	3 097	9,2
20	Unfallversicherungsbeiträge	574	1,6	544	1,6	513	1,4	623	1,8
21	Aufwendungen für die betriebliche Altersversorgung	285	0,8	162	0,5	186	0,5	761	2,3
22	dar.: Nettozuführung zu den Pensionsrückstellungen 8)	62	0,2	46	0,1	66	0,2	222	0,7
23	Aufwendungen für den Vorruhestand	1	0,0	0	0,0	-	-	0	0,0
24	Aufwendungen für sonstige Vorsorgeeinrichtungen	2	0,0	15	0,0	1	0,0	1	0,0
25	Sonstige Personalnebenkosten	2 009	5,7	3 344	9,9	1 469	4,1	2 483	7,4
26	Entlassungsentschädigungen, betriebliches Kurzarbeitergeld	474	1,4	1 509	4,4	215	0,6	676	2,0
27	Sonstige gesetzliche Aufwendungen 9)	132	0,4	136	0,4	143	0,4	118	0,3
28	Familienunterstützungen	9	0,0	4	0,0	5	0,0	10	0,0
29	Wohnungsfürsorge	2	0,0	-	-	-	-	3	0,0
30	Beihilfen im Krankheitsfall	-	-	1	0,0	1	0,0	2	0,0
31	Auslösungen, Trennungsentschädigungen u. ä. 10)	218	0,6	52	0,2	99	0,3	47	0,1
32	Naturalleistungen	34	0,1	19	0,1	23	0,1	74	0,2
33	Aufwendungen für Belegschaftseinrichtungen	43	0,1	78	0,2	133	0,4	207	0,6
34	Ausbildungsvergütungen	737	2,1	964	2,8	508	1,4	883	2,6
35	Sonstige Aufwendungen für die berufl. Aus- und Weiterbildung	267	0,8	302	0,9	178	0,5	344	1,0
36	Sonstige Zuwendungen	93	0,3	279	0,8	164	0,5	120	0,4
37	Arbeitskosten insgesamt	57 058	163,2	57 950	170,9	58 969	163,6	59 124	175,6
38	dar.: Löhne und Gehälter 11)	46 343	129,7	45 129	133,1	47 908	132,9	46 432	137,9
Nachrichtlich:									
39	Erstattete Arbeitskosten nach § 54 AFG u. ä.	28	0,1	27	0,1	21	0,1	15	0,0
40	Aufwendungen für Zeitarbeitspersonal	79		234		273		336	
41	Arbeitskosten je geleisteter Stunde	32,83		33,93		35,04		35,05	

Fußnoten siehe Ende der Tabelle.

Statistisches Bundesamt, Fachserie 16, Arbeitskostenerhebung 1996, Heft 3

**2 Arbeitskosten je Vollbeschäftigten im Dienstleistungssektor 1996 nach Kostenarten,  
ausgewählten Wirtschaftszweigen und Unternehmensgrößenklassen  
Neue Länder und Berlin-Ost**

Lfd. Nr.	Kostenart	Arbeitskosten je vollbeschäftigten Arbeitnehmer 1)							
		DM	% 2)	DM	% 2)	DM	% 2)	DM	% 2)
Großhandel mit Nahrungsmitteln, Getränken und Tabakwaren									
		Unternehmen mit ... bis ... Arbeitnehmern 3)							
		10 und mehr	10 - 49	50 und mehr	50 - 99				
1	Entgelt für geleistete Arbeit 4)	30 211	100,0	28 177	100,0	30 928	100,0	30 186	100,0
2	Personalnebenkosten insgesamt	17 435	57,7	13 673	48,5	18 762	60,7	16 262	53,9
3	dar.: Gesetzliche Personalnebenkosten 5)	10 813	35,8	9 303	33,0	11 345	36,7	10 139	33,6
4	Sonderzahlungen 6)	1 690	5,6	757	2,7	2 018	6,5	1 277	4,2
5	Urlaubsgeld	520	1,7	205	0,7	632	2,0	169	0,6
6	Leistungen zur Vermögensbildung der Arbeitnehmer	153	0,5	50	0,2	190	0,6	127	0,4
7	Sonstige fest vereinbarte Sonderzahlungen	723	2,4	273	1,0	882	2,9	681	2,3
8	Leistungs- und gewinnabhängige Sonderzahlungen	293	1,0	230	0,8	315	1,0	299	1,0
9	Vergütung arbeitsfreier Tage	6 617	21,9	5 249	18,6	7 099	23,0	5 899	19,5
10	Urlaubsvergütung	3 801	12,6	3 084	10,9	4 054	13,1	3 561	11,8
11	Gesetzliche Lohn- und Gehaltsfortzahlung im Krankheitsfall 7)	1 287	4,3	855	3,0	1 440	4,7	896	3,0
12	Zusätzliche Lohn- und Gehaltsfortzahlung im Krankheitsfall	48	0,2	25	0,1	55	0,2	19	0,1
13	Vergütung gesetzl. Feiertage u. sonst. gesetzl. Ausfallzeiten	1 453	4,8	1 282	4,6	1 514	4,9	1 393	4,6
14	Vergütung sonstiger betriebl. oder tarifl. arbeitsfreier Tage	28	0,1	1	0,0	37	0,1	30	0,1
15	Aufwendungen für Vorsorgeeinrichtungen	8 074	26,7	7 152	25,4	8 399	27,2	7 985	26,5
16	Arbeitgeberpflichtbeiträge zur Sozialversicherung	7 956	26,3	7 062	25,1	8 271	26,7	7 752	25,7
17	Rentenversicherungsbeiträge	3 555	11,8	3 136	11,1	3 703	12,0	3 501	11,6
18	Arbeitslosenversicherungsbeiträge	1 201	4,0	1 066	3,8	1 249	4,0	1 183	3,9
19	Kranken- und Pflegeversicherungsbeiträge	2 709	9,0	2 379	8,4	2 826	9,1	2 607	8,6
20	Unfallversicherungsbeiträge	490	1,6	481	1,7	494	1,6	461	1,5
21	Aufwendungen für die betriebliche Altersversorgung	118	0,4	90	0,3	127	0,4	234	0,8
22	dar.: Nettozuführung zu den Pensionsrückstellungen 8)	55	0,2	-	-	75	0,2	142	0,5
23	Aufwendungen für den Vorruhestand	-	-	-	-	-	-	-	-
24	Aufwendungen für sonstige Vorsorgeeinrichtungen	0	0,0	-	-	0	0,0	-	-
25	Sonstige Personalnebenkosten	1 055	3,5	515	1,8	1 246	4,0	1 101	3,6
26	Entlassungsentschädigungen, betriebliches Kurzarbeitergeld	223	0,7	78	0,3	274	0,9	89	0,3
27	Sonstige gesetzliche Aufwendungen 9)	116	0,4	104	0,4	120	0,4	98	0,3
28	Familienunterstützungen	4	0,0	0	0,0	5	0,0	5	0,0
29	Wohnungsfürsorge	10	0,0	-	-	13	0,0	41	0,1
30	Beihilfen im Krankheitsfall	0	0,0	-	-	0	0,0	-	-
31	Auslösungen, Trennungsentschädigungen u. ä. 10)	86	0,3	5	0,0	114	0,4	169	0,6
32	Naturalleistungen	24	0,1	5	0,0	31	0,1	40	0,1
33	Aufwendungen für Belegschaftseinrichtungen	132	0,4	6	0,0	176	0,6	231	0,8
34	Ausbildungsvergütungen	310	1,0	250	0,9	331	1,1	266	0,9
35	Sonstige Aufwendungen für die berufl. Aus- und Weiterbildung	91	0,3	54	0,2	104	0,3	112	0,4
36	Sonstige Zuwendungen	59	0,2	13	0,0	76	0,2	50	0,2
37	Arbeitskosten insgesamt	47 646	157,7	41 850	148,5	49 690	160,7	46 447	153,9
38	dar.: Löhne und Gehälter 11)	38 517	127,5	34 182	121,3	40 046	129,5	37 361	123,8
Nachrichtlich:									
39	Erstattete Arbeitskosten nach § 54 AFG u. ä.	62	0,2	169	0,6	24	0,1	30	0,1
40	Aufwendungen für Zeitarbeitspersonal	245	-	-	-	332	-	-	-
41	Arbeitskosten je geleisteter Stunde	26,94	-	22,48	-	28,63	-	25,21	-
Unternehmen mit ... bis ... Arbeitnehmern 3)									
		100 - 199	200 - 499	500 - 999	1 000 und mehr				
1	Entgelt für geleistete Arbeit 4)	29 343	100,0	28 886	100,0	30 633	100,0	35 788	100,0
2	Personalnebenkosten insgesamt	16 059	54,7	18 299	63,3	19 856	64,8	24 356	68,1
3	dar.: Gesetzliche Personalnebenkosten 5)	10 526	35,9	11 048	38,2	11 847	38,7	13 786	38,5
4	Sonderzahlungen 6)	1 287	4,4	2 154	7,5	2 510	8,2	3 166	8,8
5	Urlaubsgeld	610	2,1	931	3,2	713	2,3	1 046	2,9
6	Leistungen zur Vermögensbildung der Arbeitnehmer	233	0,8	128	0,4	248	0,8	265	0,7
7	Sonstige fest vereinbarte Sonderzahlungen	435	1,5	638	2,2	1 063	3,5	1 615	4,5
8	Leistungs- und gewinnabhängige Sonderzahlungen	10	0,0	456	1,6	486	1,6	241	0,7
9	Vergütung arbeitsfreier Tage	6 131	20,9	6 691	23,2	7 498	24,5	9 866	27,6
10	Urlaubsvergütung	3 507	12,0	3 795	13,1	4 175	13,6	5 437	15,2
11	Gesetzliche Lohn- und Gehaltsfortzahlung im Krankheitsfall 7)	1 210	4,1	1 415	4,9	1 586	5,2	2 411	6,7
12	Zusätzliche Lohn- und Gehaltsfortzahlung im Krankheitsfall	63	0,2	18	0,1	75	0,2	130	0,4
13	Vergütung gesetzl. Feiertage u. sonst. gesetzl. Ausfallzeiten	1 350	4,6	1 416	4,9	1 598	5,2	1 853	5,2
14	Vergütung sonstiger betriebl. oder tarifl. arbeitsfreier Tage	1	0,0	46	0,2	66	0,2	35	0,1
15	Aufwendungen für Vorsorgeeinrichtungen	7 943	27,1	8 156	28,2	8 621	28,1	9 466	26,4
16	Arbeitgeberpflichtbeiträge zur Sozialversicherung	7 844	26,7	8 082	28,0	8 540	27,9	9 386	26,2
17	Rentenversicherungsbeiträge	3 526	12,0	3 596	12,4	3 821	12,5	4 161	11,6
18	Arbeitslosenversicherungsbeiträge	1 171	4,0	1 219	4,2	1 302	4,2	1 396	3,9
19	Kranken- und Pflegeversicherungsbeiträge	2 717	9,3	2 787	9,6	2 939	9,6	3 199	8,9
20	Unfallversicherungsbeiträge	430	1,5	479	1,7	478	1,6	630	1,8
21	Aufwendungen für die betriebliche Altersversorgung	98	0,3	74	0,3	82	0,3	70	0,2
22	dar.: Nettozuführung zu den Pensionsrückstellungen 8)	67	0,2	53	0,2	15	0,0	53	0,1
23	Aufwendungen für den Vorruhestand	-	-	-	-	-	-	-	-
24	Aufwendungen für sonstige Vorsorgeeinrichtungen	1	0,0	-	-	-	-	-	-
25	Sonstige Personalnebenkosten	698	2,4	1 298	4,5	1 226	4,0	1 868	5,2
26	Entlassungsentschädigungen, betriebliches Kurzarbeitergeld	180	0,6	240	0,8	117	0,4	862	2,4
27	Sonstige gesetzliche Aufwendungen 9)	122	0,4	135	0,5	124	0,4	136	0,4
28	Familienunterstützungen	2	0,0	2	0,0	8	0,0	9	0,0
29	Wohnungsfürsorge	-	-	-	-	-	-	3	0,0
30	Beihilfen im Krankheitsfall	-	-	-	-	-	-	1	0,0
31	Auslösungen, Trennungsentschädigungen u. ä. 10)	113	0,4	44	0,2	119	0,4	90	0,3
32	Naturalleistungen	15	0,1	7	0,0	38	0,1	45	0,1
33	Aufwendungen für Belegschaftseinrichtungen	9	0,0	127	0,4	27	0,1	419	1,2
34	Ausbildungsvergütungen	154	0,5	567	2,0	479	1,6	175	0,5
35	Sonstige Aufwendungen für die berufl. Aus- und Weiterbildung	56	0,2	136	0,5	139	0,5	57	0,2
36	Sonstige Zuwendungen	49	0,2	40	0,1	175	0,6	70	0,2
37	Arbeitskosten insgesamt	45 402	154,7	47 185	163,3	50 489	164,8	60 144	168,1
38	dar.: Löhne und Gehälter 11)	36 762	125,3	37 731	130,6	40 642	132,7	48 820	136,4
Nachrichtlich:									
39	Erstattete Arbeitskosten nach § 54 AFG u. ä.	-	-	38	0,1	-	-	43	0,1
40	Aufwendungen für Zeitarbeitspersonal	210	-	923	-	4	-	737	-
41	Arbeitskosten je geleisteter Stunde	26,01	-	27,31	-	30,82	-	36,28	-

Fußnoten siehe Ende der Tabelle.

Statistisches Bundesamt, Fachserie 16, Arbeitskostenerhebung 1996, Heft 3

**2 Arbeitskosten je Vollbeschäftigten im Dienstleistungssektor 1996 nach Kostenarten,  
ausgewählten Wirtschaftszweigen und Unternehmensgrößenklassen  
Neue Länder und Berlin-Ost**

Lfd. Nr.	Kostenart	Arbeitskosten je vollbeschäftigten Arbeitnehmer 1)							
		DM	% 2)	DM	% 2)	DM	% 2)	DM	% 2)
Großhandel mit Verbrauchs- und Verbrauchsgütern									
Unternehmen mit ... bis ... Arbeitnehmern 3)									
10 und mehr   10 - 49   50 und mehr   50 - 99									
1	Entgelt für geleistete Arbeit 4)	32 786	100,0	31 409	100,0	33 545	100,0	32 999	100,0
2	Personalnebenkosten insgesamt	20 332	62,0	16 762	53,4	22 301	66,5	13 092	57,9
3	dar.: Gesetzliche Personalnebenkosten 5)	11 308	34,5	10 011	31,9	12 023	35,8	11 240	34,1
4	Sonderzahlungen 6)	2 553	7,8	1 263	4,0	3 265	9,7	2 087	6,3
5	Urlaubsgeld	589	1,8	347	1,1	722	2,2	644	2,0
6	Leistungen zur Vermögensbildung der Arbeitnehmer	242	0,7	129	0,4	304	0,9	190	0,6
7	Sonstige fest vereinbarte Sonderzahlungen	925	2,8	368	1,2	1 232	3,7	648	2,0
8	Leistungs- und gewinnabhängige Sonderzahlungen	798	2,4	419	1,3	1 007	3,0	604	1,8
9	Vergütung arbeitsfreier Tage	7 076	21,6	6 081	19,4	7 624	22,7	6 851	20,8
10	Urlaubsvergütung	4 303	13,1	3 748	11,9	4 809	13,7	4 235	12,8
11	Gesetzliche Lohn- und Gehaltsfortzahlung im Krankheitsfall 7)	1 146	3,5	903	2,9	1 280	3,8	1 110	3,4
12	Zusätzliche Lohn- und Gehaltsfortzahlung im Krankheitsfall	44	0,1	25	0,1	55	0,2	38	0,1
13	Vergütung gesetzl. Feiertage u. sonst. gesetzl. Ausfallzeiten	1 528	4,7	1 400	4,5	1 599	4,8	1 451	4,4
14	Vergütung sonstiger betriebl. oder tarifl. arbeitsfreier Tage	54	0,2	4	0,0	81	0,2	18	0,1
15	Aufwendungen für Vorsorgeeinrichtungen	8 764	26,7	7 794	24,8	9 299	27,7	8 586	26,0
16	Arbeitgeberpflichtbeiträge zur Sozialversicherung	8 484	25,9	7 563	24,1	8 991	26,8	8 511	25,8
17	Rentenversicherungsbeiträge	3 881	11,8	3 395	10,8	4 149	12,4	3 910	11,8
18	Arbeitslosenversicherungsbeiträge	1 338	4,1	1 212	3,9	1 407	4,2	1 328	4,0
19	Kranken- und Pflegeversicherungsbeiträge	2 868	8,7	2 597	8,3	3 018	9,0	2 965	9,0
20	Unfallversicherungsbeiträge	397	1,2	359	1,1	417	1,2	308	0,9
21	Aufwendungen für die betriebliche Altersversorgung	280	0,9	231	0,7	306	0,9	75	0,2
22	dar.: Nettozuführung zu den Pensionsrückstellungen 8)	75	0,2	59	0,2	85	0,3	-	-
23	Aufwendungen für den Vorratbestand	-	-	-	-	-	-	-	-
24	Aufwendungen für sonstige Vorsorgeeinrichtungen	1	0,0	-	-	2	0,0	-	-
25	Sonstige Personalnebenkosten	1 939	5,9	1 624	5,2	2 113	6,3	1 568	4,8
26	Entlassungsentschädigungen, betriebliches Kurzarbeitergeld	419	1,3	491	1,6	379	1,1	267	0,8
27	Sonstige gesetzliche Aufwendungen 9)	150	0,5	145	0,5	153	0,5	188	0,5
28	Familienunterstützungen	1	0,0	1	0,0	1	0,0	-	-
29	Wohnungsfürsorge	2	0,0	-	-	2	0,0	-	-
30	Beihilfen im Krankheitsfall	1	0,0	-	-	2	0,0	-	-
31	Auslösungen, Trennungsentschädigungen u. ä. 10)	182	0,6	7	0,0	275	0,8	19	0,1
32	Naturalleistungen	21	0,1	3	0,0	31	0,1	33	0,1
33	Aufwendungen für Belegschaftseinrichtungen	66	0,2	0	0,0	102	0,3	72	0,2
34	Ausbildungsvergütungen	804	2,5	793	2,5	810	2,4	759	2,3
35	Sonstige Aufwendungen für die berufl. Aus- und Weiterbildung	224	0,7	166	0,5	256	0,8	187	0,6
36	Sonstige Zuwendungen	69	0,2	18	0,1	98	0,3	63	0,2
37	<b>A r b e i t s k o s t e n i n s g e s a m t</b>	<b>53 118</b>	<b>162,0</b>	<b>48 170</b>	<b>153,4</b>	<b>55 847</b>	<b>166,5</b>	<b>52 090</b>	<b>157,9</b>
38	dar.: Löhne und Gehälter 11)	42 415	129,4	38 752	123,4	44 435	132,5	41 936	127,1
39	Nachrichtlich:								
40	Erstattete Arbeitskosten nach § 54 AFG u. ä.	30	0,1	80	0,3	3	0,0	5	0,0
41	Aufwendungen für Zeitarbeitspersonal	301		834		7		-	
	Arbeitskosten je geleisteter Stunde	30,82		27,42		32,75		29,38	
Unternehmen mit ... bis ... Arbeitnehmern 3)									
100 - 199   200 - 499   500 - 999   1 000 und mehr									
1	Entgelt für geleistete Arbeit 4)	34 208	100,0	34 263	100,0	35 043	100,0	32 293	100,0
2	Personalnebenkosten insgesamt	20 746	60,6	23 702	69,2	24 393	69,6	26 343	81,6
3	dar.: Gesetzliche Personalnebenkosten 5)	11 608	33,9	12 359	36,1	13 364	38,1	12 779	39,6
4	Sonderzahlungen 6)	1 964	5,7	4 433	12,9	3 591	10,2	5 305	16,4
5	Urlaubsgeld	413	1,2	1 176	3,4	842	2,4	807	2,5
6	Leistungen zur Vermögensbildung der Arbeitnehmer	340	1,0	311	0,9	437	1,2	346	1,1
7	Sonstige fest vereinbarte Sonderzahlungen	1 005	2,9	1 219	3,6	634	1,8	2 439	7,6
8	Leistungs- und gewinnabhängige Sonderzahlungen	205	0,6	1 728	5,0	1 677	4,8	1 714	5,3
9	Vergütung arbeitsfreier Tage	7 669	22,4	7 999	23,3	8 998	25,7	7 743	24,0
10	Urlaubsvergütung	4 739	13,9	4 810	14,0	5 509	15,7	4 435	13,7
11	Gesetzliche Lohn- und Gehaltsfortzahlung im Krankheitsfall 7)	1 196	3,5	1 276	3,7	1 568	4,5	1 498	4,6
12	Zusätzliche Lohn- und Gehaltsfortzahlung im Krankheitsfall	68	0,2	57	0,2	32	0,1	64	0,2
13	Vergütung gesetzl. Feiertage u. sonst. gesetzl. Ausfallzeiten	1 616	4,7	1 663	4,9	1 815	5,2	1 633	5,1
14	Vergütung sonstiger betriebl. oder tarifl. arbeitsfreier Tage	49	0,1	193	0,6	74	0,2	112	0,3
15	Aufwendungen für Vorsorgeeinrichtungen	8 903	26,0	9 444	27,6	10 134	28,9	10 269	31,8
16	Arbeitgeberpflichtbeiträge zur Sozialversicherung	8 651	25,3	9 273	27,1	9 863	28,1	9 488	29,4
17	Rentenversicherungsbeiträge	4 036	11,8	4 327	12,6	4 640	13,2	4 272	13,2
18	Arbeitslosenversicherungsbeiträge	1 380	4,0	1 453	4,2	1 557	4,4	1 450	4,5
19	Kranken- und Pflegeversicherungsbeiträge	2 818	8,2	3 136	9,2	3 309	9,4	3 144	9,7
20	Unfallversicherungsbeiträge	416	1,2	356	1,0	356	1,0	621	1,9
21	Aufwendungen für die betriebliche Altersversorgung	252	0,7	171	0,5	263	0,7	776	2,4
22	dar.: Nettozuführung zu den Pensionsrückstellungen 8)	111	0,3	10	0,0	20	0,1	234	0,7
23	Aufwendungen für den Vorratbestand	-	-	-	-	-	-	-	-
24	Aufwendungen für sonstige Vorsorgeeinrichtungen	-	-	-	-	8	0,0	6	0,0
25	Sonstige Personalnebenkosten	2 210	6,5	1 827	5,3	1 671	4,8	3 026	9,4
26	Entlassungsentschädigungen, betriebliches Kurzarbeitergeld	170	0,5	473	1,4	594	1,7	632	2,0
27	Sonstige gesetzliche Aufwendungen 9)	144	0,4	147	0,4	118	0,3	160	0,5
28	Familienunterstützungen	-	-	3	0,0	4	0,0	3	0,0
29	Wohnungsfürsorge	8	0,0	-	-	-	-	-	-
30	Beihilfen im Krankheitsfall	-	-	1	0,0	1	0,0	7	0,0
31	Auslösungen, Trennungsentschädigungen u. ä. 10)	729	2,1	233	0,7	176	0,5	95	0,3
32	Naturalleistungen	13	0,0	1	0,0	18	0,1	83	0,3
33	Aufwendungen für Belegschaftseinrichtungen	70	0,2	49	0,1	48	0,1	239	0,7
34	Ausbildungsvergütungen	732	2,1	583	1,7	356	1,0	1 303	4,0
35	Sonstige Aufwendungen für die berufl. Aus- und Weiterbildung	242	0,7	171	0,5	209	0,6	440	1,4
36	Sonstige Zuwendungen	101	0,3	165	0,5	147	0,4	65	0,2
37	<b>A r b e i t s k o s t e n i n s g e s a m t</b>	<b>54 954</b>	<b>160,6</b>	<b>57 965</b>	<b>169,2</b>	<b>59 436</b>	<b>169,6</b>	<b>58 637</b>	<b>181,6</b>
38	dar.: Löhne und Gehälter 11)	43 842	128,2	46 695	136,3	47 632	135,9	45 341	140,4
39	Nachrichtlich:								
40	Erstattete Arbeitskosten nach § 54 AFG u. ä.	2	0,0	-	-	-	-	7	0,0
41	Aufwendungen für Zeitarbeitspersonal	-	-	-	-	9		31	
	Arbeitskosten je geleisteter Stunde	32,76		33,82		38,15		34,48	

Fußnoten siehe Ende der Tabelle.

Statistisches Bundesamt, Fachserie 16, Arbeitskostenerhebung 1996, Heft 3



**2 Arbeitskosten je Vollbeschäftigten im Dienstleistungssektor 1996 nach Kostenarten,  
ausgewählten Wirtschaftszweigen und Unternehmensgrößenklassen  
Neue Länder und Berlin-Ost**

Lfd. Nr.	Kostenart	Arbeitskosten je vollbeschäftigten Arbeitnehmer 1)							
		DM	% 2)	DM	% 2)	DM	% 2)	DM	% 2)
Großhandel mit Rohstoffen, Halbwaren, Altmaterial und Reststoffen									
		Unternehmen mit ... bis ...				Arbeitnehmern 3)			
		10 und mehr		10 - 49		50 und mehr		50 - 99	
1	Entgelt für geleistete Arbeit 4)	33 689	100,0	31 863	100,0	34 841	100,0	33 468	100,0
2	Personalnebenkosten insgesamt	21 652	64,3	18 472	58,0	23 716	68,1	21 014	62,8
3	dar.: Gesetzliche Personalnebenkosten 5)	11 785	35,0	10 685	33,5	12 499	35,9	11 699	35,0
4	Sonderzahlungen 6)	2 907	8,6	1 999	6,3	3 497	10,0	2 795	8,3
5	Urlaubsgeld	643	1,9	401	1,3	800	2,3	628	1,9
6	Leistungen zur Vermögensbildung der Arbeitnehmer	294	0,9	212	0,7	346	1,0	233	0,7
7	Sonstige fest vereinbarte Sonderzahlungen	1 213	3,6	947	3,0	1 386	4,0	1 031	3,1
8	Leistungs- und gewinnabhängige Sonderzahlungen	758	2,3	439	1,4	965	2,8	902	2,7
9	Vergütung arbeitsfreier Tage	7 160	21,3	6 454	20,3	7 618	21,9	6 784	20,3
10	Urlaubsvergütung	4 407	13,1	3 996	12,5	4 673	13,4	4 206	12,6
11	Gesetzliche Lohn- und Gehaltsfortzahlung im Krankheitsfall 7)	1 052	3,1	917	2,9	1 140	3,3	929	2,8
12	Zusätzliche Lohn- und Gehaltsfortzahlung im Krankheitsfall	34	0,1	20	0,1	43	0,1	36	0,1
13	Vergütung gesetzl. Feiertage u. sonst. gesetzl. Ausfallzeiten	1 601	4,8	1 500	4,7	1 666	4,8	1 585	4,7
14	Vergütung sonstiger betriebl. oder tarifl. arbeitsfreier Tage	66	0,2	21	0,1	96	0,3	27	0,1
15	Aufwendungen für Vorsorgeeinrichtungen	9 369	27,8	8 483	26,6	9 844	28,5	9 334	27,9
16	Arbeitgeberpflichtbeiträge zur Sozialversicherung	8 995	26,7	8 140	25,5	9 550	27,4	9 017	26,9
17	Rentenversicherungsbeiträge	4 046	12,0	3 671	11,5	4 290	12,3	4 019	12,0
18	Arbeitslosenversicherungsbeiträge	1 364	4,1	1 229	3,9	1 452	4,2	1 356	4,1
19	Kranken- und Pflegeversicherungsbeiträge	2 998	8,9	2 720	8,5	3 178	9,1	3 009	9,0
20	Unfallversicherungsbeiträge	587	1,7	521	1,6	630	1,8	633	1,9
21	Aufwendungen für die betriebliche Altersversorgung	359	1,1	336	1,1	374	1,1	280	0,8
22	dar.: Nettozuführung zu den Pensionsrückstellungen 8)	68	0,2	95	0,3	50	0,1	3	0,0
23	Aufwendungen für den Vorruhestand	6	0,0	14	0,0	1	0,0	4	0,0
24	Aufwendungen für sonstige Vorsorgeeinrichtungen	15	0,0	7	0,0	21	0,1	38	0,1
25	Sonstige Personalnebenkosten	2 215	6,6	1 536	4,8	2 656	7,6	2 101	6,3
26	Entlassungsentschädigungen, betriebliches Kurzarbeitergeld	347	1,0	97	0,3	509	1,5	154	0,5
27	Sonstige gesetzliche Aufwendungen 9)	137	0,4	127	0,4	143	0,4	168	0,5
28	Familienunterstützungen	3	0,0	0	0,0	5	0,0	1	0,0
29	Wohnungsfürsorge	0	0,0	-	-	0	0,0	-	-
30	Beihilfen im Krankheitsfall	0	0,0	0	0,0	0	0,0	-	-
31	Auslösungen, Trennungsentschädigungen u. ä. 10)	43	0,1	30	0,1	51	0,1	74	0,2
32	Naturalleistungen	41	0,1	16	0,1	57	0,2	8	0,0
33	Aufwendungen für Belegschaftseinrichtungen	51	0,2	13	0,0	75	0,2	62	0,2
34	Ausbildungsvergütungen	1 120	3,3	920	2,9	1 250	3,6	1 244	3,7
35	Sonstige Aufwendungen für die berufl. Aus- und Weiterbildung	333	1,0	275	0,9	371	1,1	311	0,9
36	Sonstige Zuwendungen	141	0,4	57	0,2	196	0,6	73	0,2
37	Arbeitskosten insgesamt	55 322	164,3	50 335	158,0	58 557	168,1	54 481	162,8
38	dar.: Löhne und Gehälter 11)	43 737	129,9	40 316	126,5	45 956	131,9	43 046	128,6
Nachrichtlich:									
39	Erstattete Arbeitskosten nach § 54 AFG u. ä.	117	0,3	228	0,7	44	0,1	84	0,2
40	Aufwendungen für Zeitarbeitspersonal	112		9		178		53	
41	Arbeitskosten je geleisteter Stunde	31,24		28,03		33,38		30,22	
Unternehmen mit ... bis ... Arbeitnehmern 3)									
		100 - 199		200 - 499		500 - 999		1 000 und mehr	
1	Entgelt für geleistete Arbeit 4)	37 866	100,0	33 629	100,0	34 826	100,0	34 549	100,0
2	Personalnebenkosten insgesamt	24 998	66,0	24 536	73,0	25 462	73,1	24 748	71,6
3	dar.: Gesetzliche Personalnebenkosten 5)	13 414	35,4	12 392	36,8	13 308	38,2	12 371	35,8
4	Sonderzahlungen 6)	3 407	9,0	3 939	11,7	4 878	14,0	3 704	10,7
5	Urlaubsgeld	986	2,6	834	2,5	841	2,4	734	2,1
6	Leistungen zur Vermögensbildung der Arbeitnehmer	353	0,9	390	1,2	501	1,4	424	1,2
7	Sonstige fest vereinbarte Sonderzahlungen	1 476	3,9	1 271	3,8	2 162	6,2	1 870	5,4
8	Leistungs- und gewinnabhängige Sonderzahlungen	592	1,6	1 444	4,3	1 374	3,9	676	2,0
9	Vergütung arbeitsfreier Tage	8 135	21,5	7 639	22,7	8 486	24,4	8 028	23,2
10	Urlaubsvergütung	4 939	13,0	4 717	14,0	5 198	14,9	4 869	14,1
11	Gesetzliche Lohn- und Gehaltsfortzahlung im Krankheitsfall 7)	1 207	3,2	1 171	3,5	1 353	3,9	1 310	3,8
12	Zusätzliche Lohn- und Gehaltsfortzahlung im Krankheitsfall	28	0,1	60	0,2	14	0,0	63	0,2
13	Vergütung gesetzl. Feiertage u. sonst. gesetzl. Ausfallzeiten	1 765	4,7	1 605	4,8	1 813	5,2	1 716	5,0
14	Vergütung sonstiger betriebl. oder tarifl. arbeitsfreier Tage	196	0,5	86	0,3	108	0,3	71	0,2
15	Aufwendungen für Vorsorgeeinrichtungen	10 740	28,4	9 689	28,8	10 214	29,3	10 158	29,4
16	Arbeitgeberpflichtbeiträge zur Sozialversicherung	10 324	27,3	9 483	28,2	9 968	28,6	9 204	26,6
17	Rentenversicherungsbeiträge	4 547	12,0	4 274	12,7	4 543	13,0	4 314	12,5
18	Arbeitslosenversicherungsbeiträge	1 571	4,1	1 437	4,3	1 546	4,4	1 426	4,1
19	Kranken- und Pflegeversicherungsbeiträge	3 540	9,3	3 134	9,3	3 241	9,3	2 926	8,5
20	Unfallversicherungsbeiträge	665	1,8	636	1,9	638	1,8	538	1,6
21	Aufwendungen für die betriebliche Altersversorgung	414	1,1	172	0,5	246	0,7	954	2,8
22	dar.: Nettozuführung zu den Pensionsrückstellungen 8)	51	0,1	51	0,2	76	0,2	139	0,4
23	Aufwendungen für den Vorruhestand	-	-	1	0,0	-	-	-	-
24	Aufwendungen für sonstige Vorsorgeeinrichtungen	3	0,0	33	0,1	1	0,0	-	-
25	Sonstige Personalnebenkosten	2 715	7,2	3 269	9,7	1 883	5,4	2 858	8,3
26	Entlassungsentschädigungen, betriebliches Kurzarbeitergeld	780	2,1	494	1,5	388	1,1	845	2,4
27	Sonstige gesetzliche Aufwendungen 9)	118	0,3	132	0,4	175	0,5	141	0,4
28	Familienunterstützungen	12	0,0	4	0,0	1	0,0	2	0,0
29	Wohnungsfürsorge	0	0,0	-	-	-	-	-	-
30	Beihilfen im Krankheitsfall	-	-	1	0,0	3	0,0	-	-
31	Auslösungen, Trennungsentschädigungen u. ä. 10)	75	0,2	26	0,1	66	0,2	-	-
32	Naturalleistungen	61	0,2	37	0,1	-	-	215	0,6
33	Aufwendungen für Belegschaftseinrichtungen	35	0,1	83	0,2	384	1,1	29	0,1
34	Ausbildungsvergütungen	1 180	3,1	1 487	4,4	603	1,7	1 234	3,6
35	Sonstige Aufwendungen für die berufl. Aus- und Weiterbildung	400	1,1	485	1,4	170	0,5	307	0,9
36	Sonstige Zuwendungen	73	0,2	519	1,5	89	0,3	84	0,2
37	Arbeitskosten insgesamt	62 864	166,0	58 166	173,0	60 288	173,1	59 297	171,6
38	dar.: Löhne und Gehälter 11)	43 408	130,5	45 208	134,4	48 190	138,4	46 281	134,0
Nachrichtlich:									
39	Erstattete Arbeitskosten nach § 54 AFG u. ä.	25	0,1	43	0,1	21	0,1	8	0,0
40	Aufwendungen für Zeitarbeitspersonal	90		15		1 552		345	
41	Arbeitskosten je geleisteter Stunde	36,61		34,10		34,03		34,49	

Fußnoten siehe Ende der Tabelle.

Statistisches Bundesamt, Fachserie 16, Arbeitskostenerhebung 1996, Heft 3

**2 Arbeitskosten je Vollbeschäftigten im Dienstleistungssektor 1996 nach Kostenarten,  
ausgewählten Wirtschaftszweigen und Unternehmensgrößenklassen  
Neue Länder und Berlin-Ost**

Lfd. Nr.	Kostenart	Arbeitskosten je vollbeschäftigten Arbeitnehmer 1)							
		DM	% 2)	DM	% 2)	DM	% 2)	DM	% 2)
Einzelhandel (ohne Handel mit Kraftfahrzeugen und ohne Tankstellen); Reparatur von Gebrauchsgütern									
Unternehmen mit ... bis ... Arbeitnehmern 3)									
		10 und mehr		10 - 49		50 und mehr		50 - 99	
1	Entgelt für geleistete Arbeit 4)	29 185	100,0	28 057	100,0	29 448	100,0	29 047	100,0
2	Personalnebenkosten insgesamt	19 544	67,0	16 105	57,4	20 423	69,4	17 449	60,1
3	dar.: Gesetzliche Personalnebenkosten 5)	10 442	35,8	9 417	33,6	10 704	36,3	9 881	34,0
4	Sonderzahlungen 6)	3 018	10,3	1 659	5,9	3 366	11,4	2 442	8,4
5	Urlaubsgeld	1 051	3,6	300	1,1	1 243	4,2	911	3,1
6	Leistungen zur Vermögensbildung der Arbeitnehmer	166	0,6	110	0,4	180	0,6	141	0,5
7	Sonstige fest vereinbarte Sonderzahlungen	1 352	4,6	977	3,5	1 448	4,9	1 052	3,6
8	Leistungs- und gewinnabhängige Sonderzahlungen	450	1,5	272	1,0	495	1,7	339	1,2
9	Vergütung arbeitsfreier Tage	6 321	21,7	5 518	19,7	6 526	22,2	6 069	20,9
10	Urlaubsvergütung	3 843	13,2	3 436	12,2	3 947	13,4	3 754	12,9
11	Gesetzliche Lohn- und Gehaltsfortzahlung im Krankheitsfall 7)	1 087	3,7	70	0,2	1 168	4,0	960	3,3
12	Zusätzliche Lohn- und Gehaltsfortzahlung im Krankheitsfall	42	0,1	26	0,1	46	0,2	36	0,1
13	Vergütung gesetzl. Feiertage u. sonst. gesetzl. Ausfallzeiten	1 306	4,5	1 272	4,5	1 314	4,5	1 287	4,4
14	Vergütung sonstiger betriebl. oder tarifl. arbeitsfreier Tage	44	0,2	14	0,1	52	0,2	31	0,1
15	Aufwendungen für Vorsorgeeinrichtungen	8 206	28,1	7 489	26,7	8 363	28,5	7 605	26,2
16	Arbeitgeberpflichtbeiträge zur Sozialversicherung	7 881	27,0	7 252	25,8	8 042	27,3	7 510	25,9
17	Rentenversicherungsbeiträge	3 608	12,4	3 308	11,8	3 684	12,5	3 479	12,0
18	Arbeitslosenversicherungsbeiträge	1 222	4,2	1 122	4,0	1 248	4,2	1 196	4,1
19	Kranken- und Pflegeversicherungsbeiträge	2 683	9,2	2 470	8,8	2 738	9,3	2 462	8,5
20	Unfallversicherungsbeiträge	368	1,3	351	1,3	372	1,3	374	1,3
21	Aufwendungen für die betriebliche Altersversorgung	319	1,1	233	0,8	341	1,2	92	0,3
22	dar.: Nettozuführung zu den Pensionsrückstellungen 8)	85	0,3	27	0,1	100	0,3	3	0,0
23	Aufwendungen für den Vorratbestand	4	0,0	-	-	5	0,0	-	-
24	Aufwendungen für sonstige Vorsorgeeinrichtungen	6	0,0	4	0,0	6	0,0	2	0,0
25	Sonstige Personalnebenkosten	1 999	6,9	1 439	5,1	2 142	7,3	1 333	4,6
26	Entlassungsentschädigungen, betriebliches Kurzarbeitergeld	485	1,7	50	0,2	596	2,0	178	0,6
27	Sonstige gesetzliche Aufwendungen 9)	168	0,6	124	0,4	180	0,6	123	0,4
28	Familienunterstützungen	8	0,0	2	0,0	10	0,0	1	0,0
29	Wohnungsfürsorge	5	0,0	-	-	7	0,0	-	-
30	Beihilfen im Krankheitsfall	0	0,0	-	-	0	0,0	-	-
31	Auslösungen, Trennungsentschädigungen u. ä. 10)	30	0,1	50	0,2	25	0,1	1	0,0
32	Naturalleistungen	93	0,3	12	0,0	114	0,4	12	0,0
33	Aufwendungen für Belegschaftseinrichtungen	59	0,2	7	0,0	72	0,2	17	0,1
34	Ausbildungsvergütungen	817	2,8	925	3,3	790	2,7	776	2,7
35	Sonstige Aufwendungen für die berufl. Aus- und Weiterbildung	270	0,9	241	0,9	277	0,9	202	0,7
36	Sonstige Zuwendungen	64	0,2	29	0,1	72	0,2	23	0,1
37	Arbeitskosten insgesamt	48 709	167,0	44 162	157,4	49 872	169,4	46 496	160,1
38	dar.: Löhne und Gehälter 11)	38 504	132,0	35 234	125,6	39 341	133,6	37 558	129,3
Nachrichtlich:									
39	Erstattete Arbeitskosten nach § 54 AFG u. ä.	83	0,3	141	0,5	68	0,2	21	0,1
40	Aufwendungen für Zeitarbeitspersonal	13		1		15		8	
41	Arbeitskosten je geleisteter Stunde	28,76		25,06		29,75		26,90	
Unternehmen mit ... bis ... Arbeitnehmern 3)									
		100 - 199		200 - 499		500 - 999		1 000 und mehr	
1	Entgelt für geleistete Arbeit 4)	30 240	100,0	28 435	100,0	28 648	100,0	29 857	100,0
2	Personalnebenkosten insgesamt	18 983	62,8	18 534	65,2	18 372	66,2	21 765	72,9
3	dar.: Gesetzliche Personalnebenkosten 5)	10 695	35,4	10 286	36,2	10 422	36,4	10 970	36,7
4	Sonderzahlungen 6)	2 676	8,8	2 323	8,2	3 008	10,5	3 861	12,9
5	Urlaubsgeld	701	2,3	1 051	3,7	1 268	4,4	1 370	4,6
6	Leistungen zur Vermögensbildung der Arbeitnehmer	159	0,5	107	0,4	225	0,8	184	0,6
7	Sonstige fest vereinbarte Sonderzahlungen	1 151	3,8	850	3,0	1 147	4,0	1 737	5,8
8	Leistungs- und gewinnabhängige Sonderzahlungen	664	2,2	315	1,1	367	1,3	569	1,9
9	Vergütung arbeitsfreier Tage	6 134	20,3	6 191	21,8	6 436	22,5	6 715	22,5
10	Urlaubsvergütung	3 791	12,5	3 692	13,0	3 906	13,6	4 046	13,6
11	Gesetzliche Lohn- und Gehaltsfortzahlung im Krankheitsfall 7)	938	3,1	1 176	4,1	1 176	4,1	1 215	4,1
12	Zusätzliche Lohn- und Gehaltsfortzahlung im Krankheitsfall	50	0,2	34	0,1	57	0,2	45	0,1
13	Vergütung gesetzl. Feiertage u. sonst. gesetzl. Ausfallzeiten	1 315	4,3	1 253	4,4	1 272	4,4	1 342	4,5
14	Vergütung sonstiger betriebl. oder tarifl. arbeitsfreier Tage	39	0,1	37	0,1	25	0,1	67	0,2
15	Aufwendungen für Vorsorgeeinrichtungen	8 429	27,9	7 773	27,3	8 154	28,5	8 563	29,0
16	Arbeitgeberpflichtbeiträge zur Sozialversicherung	8 297	27,4	7 677	27,0	7 793	27,2	8 223	27,5
17	Rentenversicherungsbeiträge	3 763	12,4	3 513	12,4	3 515	12,3	3 787	12,7
18	Arbeitslosenversicherungsbeiträge	1 271	4,2	1 194	4,2	1 209	4,2	1 274	4,3
19	Kranken- und Pflegeversicherungsbeiträge	2 798	9,3	2 621	9,2	2 688	9,4	2 800	9,4
20	Unfallversicherungsbeiträge	465	1,5	349	1,2	381	1,3	361	1,2
21	Aufwendungen für die betriebliche Altersversorgung	128	0,4	96	0,3	361	1,3	430	1,4
22	dar.: Nettozuführung zu den Pensionsrückstellungen 8)	48	0,2	5	0,0	2	0,0	167	0,6
23	Aufwendungen für den Vorratbestand	-	-	-	-	-	-	3	0,0
24	Aufwendungen für sonstige Vorsorgeeinrichtungen	5	0,0	-	-	0	0,0	10	0,0
25	Sonstige Personalnebenkosten	1 744	5,8	2 247	7,9	1 374	4,8	2 527	8,5
26	Entlassungsentschädigungen, betriebliches Kurzarbeitergeld	327	1,1	560	2,0	227	0,8	808	2,7
27	Sonstige gesetzliche Aufwendungen 9)	145	0,5	180	0,6	181	0,6	190	0,6
28	Familienunterstützungen	4	0,0	10	0,0	3	0,0	14	0,0
29	Wohnungsfürsorge	-	-	5	0,0	-	-	11	0,0
30	Beihilfen im Krankheitsfall	0	0,0	-	-	2	0,0	0	0,0
31	Auslösungen, Trennungsentschädigungen u. ä. 10)	4	0,0	35	0,1	29	0,1	27	0,1
32	Naturalleistungen	7	0,0	9	0,0	59	0,2	176	0,6
33	Aufwendungen für Belegschaftseinrichtungen	88	0,3	56	0,2	3	0,0	103	0,3
34	Ausbildungsvergütungen	757	2,5	986	3,5	626	2,2	817	2,7
35	Sonstige Aufwendungen für die berufl. Aus- und Weiterbildung	393	1,3	375	1,3	185	0,6	286	1,0
36	Sonstige Zuwendungen	20	0,1	31	0,1	60	0,2	96	0,3
37	Arbeitskosten insgesamt	49 223	162,8	46 969	165,2	47 620	166,2	51 622	172,9
38	dar.: Löhne und Gehälter 11)	35 050	129,1	36 949	129,9	38 092	133,0	40 432	135,4
Nachrichtlich:									
39	Erstattete Arbeitskosten nach § 54 AFG u. ä.	428	1,4	68	0,2	18	0,1	48	0,2
40	Aufwendungen für Zeitarbeitspersonal	9		12		0		23	
41	Arbeitskosten je geleisteter Stunde	27,85		27,74		28,47		31,13	

Fußnoten siehe Ende der Tabelle.

**2 Arbeitskosten je Vollbeschäftigten im Dienstleistungssektor 1996 nach Kostenarten,  
ausgewählten Wirtschaftszweigen und Unternehmensgrößenklassen  
Neue Länder und Berlin-Ost**

Lfd. Nr.	Kostenart	Arbeitskosten je vollbeschäftigten Arbeitnehmer 1)							
		DM	% 2)	DM	% 2)	DM	% 2)	DM	% 2)
Einzelhandel mit Waren verschiedener Art (in Verkaufsräumen)									
Unternehmen mit ... bis ... Arbeitnehmern 3)									
10 und mehr   10 - 49   50 und mehr   50 - 99									
1	Entgelt für geleistete Arbeit 4)	28 772	100,0	24 707	100,0	29 055	100,0	27 188	100,0
2	Personalnebenkosten insgesamt	20 545	71,4	14 575	59,0	20 960	72,1	17 926	66,0
3	dar.: Gesetzliche Personalnebenkosten 5)	10 563	36,7	8 328	33,7	10 718	36,9	10 118	37,2
4	Sonderzahlungen 6)	3 248	11,3	1 243	5,0	3 387	11,7	2 543	9,4
5	Urlaubsgeld	1 271	4,4	377	1,5	1 334	4,6	1 196	4,4
6	Leistungen zur Vermögensbildung der Arbeitnehmer	148	0,5	105	0,4	151	0,5	205	0,8
7	Sonstige fest vereinbarte Sonderzahlungen	1 381	4,8	520	2,1	1 441	5,0	943	3,5
8	Leistungs- und gewinnabhängige Sonderzahlungen	447	1,6	241	1,0	462	1,6	200	0,7
9	Vergütung arbeitsfreier Tage	6 471	22,5	4 712	19,1	6 593	22,7	5 976	22,0
10	Urlaubsvergütung	3 924	13,6	2 989	12,1	3 989	13,7	3 598	13,2
11	Gesetzliche Lohn- und Gehaltsfortzahlung im Krankheitsfall 7)	1 174	4,1	626	2,5	1 212	4,2	1 110	4,1
12	Zusätzliche Lohn- und Gehaltsfortzahlung im Krankheitsfall	41	0,1	13	0,1	43	0,1	33	0,1
13	Vergütung gesetzl. Feiertage u. sonst. gesetzl. Ausfallzeiten	1 279	4,4	1 081	4,4	1 293	4,4	1 230	4,5
14	Vergütung sonstiger betriebl. oder tarifl. arbeitsfreier Tage	53	0,2	3	0,0	57	0,2	5	0,0
15	Aufwendungen für Vorsorgeeinrichtungen	8 196	28,5	6 624	26,8	8 305	28,6	7 632	28,1
16	Arbeitgeberpflichtbeiträge zur Sozialversicherung	7 917	27,5	6 474	26,2	8 018	27,6	7 632	28,1
17	Rentenversicherungsbeiträge	3 626	12,6	2 927	11,8	3 675	12,6	3 453	12,7
18	Arbeitslosenversicherungsbeiträge	1 221	4,2	987	4,0	1 237	4,3	1 164	4,3
19	Kranken- und Pflegeversicherungsbeiträge	2 699	9,4	2 207	8,9	2 733	9,4	2 644	9,7
20	Unfallversicherungsbeiträge	371	1,3	353	1,4	373	1,3	372	1,4
21	Aufwendungen für die betriebliche Altersversorgung	277	1,0	139	0,6	287	1,0	-	-
22	dar.: Nettozuführung zu den Pensionsrückstellungen 8)	52	0,2	2	0,0	56	0,2	-	-
23	Aufwendungen für den Vorruhestand	9	0,0	-	-	9	0,0	-	-
24	Aufwendungen für sonstige Vorsorgeeinrichtungen	1	0,0	11	0,0	0	0,0	-	-
25	Sonstige Personalnebenkosten	2 631	9,1	1 996	8,1	2 675	9,2	1 775	6,5
26	Entlassungsentschädigungen, betriebliches Kurzarbeitergeld	835	2,9	55	0,2	889	3,1	280	1,0
27	Sonstige gesetzliche Aufwendungen 9)	193	0,7	148	0,6	196	0,7	146	0,5
28	Familienunterstützungen	9	0,0	0	0,0	10	0,0	1	0,0
29	Wohnungsfürsorge	10	0,0	-	-	10	0,0	-	-
30	Beihilfen im Krankheitsfall	1	0,0	-	-	1	0,0	-	-
31	Auslösungen, Trennungsentschädigungen u. ä. 10)	27	0,1	-	-	28	0,1	-	-
32	Naturalleistungen	149	0,5	14	0,1	158	0,5	47	0,2
33	Aufwendungen für Belegschaftseinrichtungen	89	0,3	3	0,0	95	0,3	7	0,0
34	Ausbildungsvergütungen	970	3,4	1 447	5,9	936	3,2	1 025	3,8
35	Sonstige Aufwendungen für die berufl. Aus- und Weiterbildung	297	1,0	319	1,3	296	1,0	244	0,9
36	Sonstige Zuwendungen	52	0,2	9	0,0	55	0,2	25	0,1
37	Arbeitskosten insgesamt	49 317	171,4	39 282	159,0	50 015	172,1	46 092	166,0
38	dar.: Löhne und Gehälter 11)	38 491	133,8	30 662	124,1	39 035	134,4	35 685	131,4
Nachrichtlich:									
39	Erstattete Arbeitskosten nach § 54 AFG u. ä.	42	0,1	71	0,3	40	0,1	10	0,0
40	Aufwendungen für Zeitarbeitspersonal	20	-	-	-	21	-	-	-
41	Arbeitskosten je geleisteter Stunde	29,63		22,71		30,13		26,18	
Unternehmen mit ... bis ... Arbeitnehmern 3)									
100 - 199   200 - 499   500 - 999   1 000 und mehr									
1	Entgelt für geleistete Arbeit 4)	28 079	100,0	26 543	100,0	28 397	100,0	29 617	100,0
2	Personalnebenkosten insgesamt	17 768	63,3	18 068	68,1	20 161	71,0	21 698	73,3
3	dar.: Gesetzliche Personalnebenkosten 5)	9 662	34,4	9 881	37,2	10 925	38,5	10 825	36,6
4	Sonderzahlungen 6)	2 264	8,1	2 025	7,6	2 661	9,4	3 791	12,8
5	Urlaubsgeld	747	2,7	1 004	3,8	1 347	4,7	1 394	4,7
6	Leistungen zur Vermögensbildung der Arbeitnehmer	64	0,2	112	0,4	151	0,5	158	0,5
7	Sonstige fest vereinbarte Sonderzahlungen	1 253	4,5	647	2,4	974	3,4	1 673	5,7
8	Leistungs- und gewinnabhängige Sonderzahlungen	201	0,7	262	1,0	189	0,7	586	1,9
9	Vergütung arbeitsfreier Tage	5 713	20,3	6 001	22,6	6 972	24,6	6 824	22,4
10	Urlaubsvergütung	3 552	12,6	3 489	13,1	4 077	14,4	4 057	13,7
11	Gesetzliche Lohn- und Gehaltsfortzahlung im Krankheitsfall 7)	963	3,4	1 263	4,8	1 544	5,4	1 137	3,8
12	Zusätzliche Lohn- und Gehaltsfortzahlung im Krankheitsfall	18	0,1	21	0,1	77	0,3	39	0,1
13	Vergütung gesetzl. Feiertage u. sonst. gesetzl. Ausfallzeiten	1 164	4,1	1 185	4,5	1 257	4,4	1 320	4,5
14	Vergütung sonstiger betriebl. oder tarifl. arbeitsfreier Tage	16	0,1	42	0,2	17	0,1	71	0,2
15	Aufwendungen für Vorsorgeeinrichtungen	7 729	27,5	7 344	27,7	8 678	30,6	8 378	28,3
16	Arbeitgeberpflichtbeiträge zur Sozialversicherung	7 402	26,4	7 247	27,3	7 925	27,9	8 168	27,6
17	Rentenversicherungsbeiträge	3 377	12,0	3 315	12,5	3 595	12,7	3 756	12,7
18	Arbeitslosenversicherungsbeiträge	1 153	4,1	1 120	4,2	1 212	4,3	1 262	4,3
19	Kranken- und Pflegeversicherungsbeiträge	2 506	8,9	2 462	9,3	2 745	9,7	2 774	9,4
20	Unfallversicherungsbeiträge	367	1,3	350	1,3	373	1,3	376	1,3
21	Aufwendungen für die betriebliche Altersversorgung	327	1,2	97	0,4	753	2,7	209	0,7
22	dar.: Nettozuführung zu den Pensionsrückstellungen 8)	184	0,7	-	-	-	-	74	0,3
23	Aufwendungen für den Vorruhestand	-	-	-	-	-	-	13	0,0
24	Aufwendungen für sonstige Vorsorgeeinrichtungen	-	-	-	-	0	0,0	0	0,0
25	Sonstige Personalnebenkosten	2 060	7,3	2 698	10,2	1 850	6,5	2 906	9,8
26	Entlassungsentschädigungen, betriebliches Kurzarbeitergeld	325	1,2	963	3,6	304	1,1	1 048	3,5
27	Sonstige gesetzliche Aufwendungen 9)	133	0,5	185	0,7	199	0,7	200	0,7
28	Familienunterstützungen	-	-	12	0,0	4	0,0	12	0,0
29	Wohnungsfürsorge	-	-	-	-	-	-	15	0,0
30	Beihilfen im Krankheitsfall	-	-	-	-	4	0,0	0	0,0
31	Auslösungen, Trennungsentschädigungen u. ä. 10)	18	0,1	54	0,2	34	0,1	25	0,1
32	Naturalleistungen	-	-	7	0,0	-	-	222	0,7
33	Aufwendungen für Belegschaftseinrichtungen	15	0,1	89	0,3	3	0,0	122	0,4
34	Ausbildungsvergütungen	1 284	4,6	1 078	4,1	1 019	3,6	887	3,0
35	Sonstige Aufwendungen für die berufl. Aus- und Weiterbildung	284	1,0	296	1,1	271	1,0	303	1,0
36	Sonstige Zuwendungen	1	0,0	15	0,1	11	0,0	73	0,2
37	Arbeitskosten insgesamt	45 845	163,3	44 811	168,1	48 558	171,0	51 315	173,3
38	dar.: Löhne und Gehälter 11)	36 056	128,4	34 569	130,2	38 030	133,9	40 032	135,2
Nachrichtlich:									
39	Erstattete Arbeitskosten nach § 54 AFG u. ä.	98	0,3	41	0,2	21	0,1	44	0,1
40	Aufwendungen für Zeitarbeitspersonal	-	-	2	-	-	-	29	-
41	Arbeitskosten je geleisteter Stunde	26,65		26,68		28,95		31,08	

Fußnoten siehe Ende der Tabelle.

Statistisches Bundesamt, Fachserie 16, Arbeitskostenerhebung 1996, Heft 3

**2 Arbeitskosten je Vollbeschäftigten im Dienstleistungssektor 1996 nach Kostenarten,  
ausgewählten Wirtschaftszweigen und Unternehmensgrößenklassen  
Neue Länder und Berlin-Ost**

Lfd. Nr.	Kostenart	Arbeitskosten je vollbeschäftigten Arbeitnehmer 1)							
		DM	% 2)	DM	% 2)	DM	% 2)	DM	% 2)
Gastgewerbe									
		Unternehmen mit ... bis ... Arbeitnehmern 3)							
		10 und mehr		10 - 49		50 und mehr		50 - 99	
1	Entgelt für geleistete Arbeit 4)	24 669	100,0	21 659	100,0	26 758	100,0	27 594	100,0
2	Personalnebenkosten insgesamt	15 806	64,1	12 998	60,0	17 753	66,3	16 312	59,1
3	dar.: Gesetzliche Personalnebenkosten 5)	8 931	36,2	7 544	34,8	9 894	37,0	8 890	32,2
4	Sonderzahlungen 6)	1 204	4,9	316	1,5	1 820	6,8	1 169	4,2
5	Urlaubsgeld	365	1,5	126	0,6	531	2,0	356	1,3
6	Leistungen zur Vermögensbildung der Arbeitnehmer	71	0,3	20	0,1	107	0,4	70	0,3
7	Sonstige fest vereinbarte Sonderzahlungen	598	2,4	121	0,6	928	3,5	306	1,1
8	Leistungs- und gewinnabhängige Sonderzahlungen	170	0,7	49	0,2	254	0,9	437	1,6
9	Vergütung arbeitsfreier Tage	5 275	21,4	4 217	19,5	6 009	22,5	5 236	19,0
10	Urlaubsvergütung	2 996	12,1	2 403	11,1	3 407	12,7	3 142	11,4
11	Gesetzliche Lohn- und Gehaltsfortzahlung im Krankheitsfall 7)	1 088	4,4	813	3,8	1 279	4,8	795	2,9
12	Zusätzliche Lohn- und Gehaltsfortzahlung im Krankheitsfall	39	0,2	24	0,1	49	0,2	14	0,1
13	Vergütung gesetzl. Feiertage u. sonst. gesetzl. Ausfallzeiten	1 110	4,5	974	4,5	1 205	4,5	1 150	4,2
14	Vergütung sonstiger betriebl. oder tarifl. arbeitsfreier Tage	42	0,2	3	0,0	69	0,3	135	0,5
15	Aufwendungen für Vorsorgeeinrichtungen	6 792	27,5	5 777	26,7	7 496	28,0	6 991	25,3
16	Arbeitgeberpflichtbeiträge zur Sozialversicherung	6 602	26,8	5 637	26,0	7 271	27,2	6 824	24,7
17	Rentenversicherungsbeiträge	2 892	11,7	2 435	11,2	3 209	12,0	2 977	10,8
18	Arbeitslosenversicherungsbeiträge	973	3,9	822	3,8	1 079	4,0	1 006	3,6
19	Kranken- und Pflegeversicherungsbeiträge	2 169	8,8	1 870	8,6	2 377	8,9	2 291	8,3
20	Unfallversicherungsbeiträge	567	2,3	511	2,4	606	2,3	552	2,0
21	Aufwendungen für die betriebliche Altersversorgung	182	0,7	121	0,6	225	0,8	167	0,6
22	dar.: Nettozuführung zu den Pensionsrückstellungen 8)	53	0,2	-	-	89	0,3	4	0,0
23	Aufwendungen für den Vorruhestand	0	0,0	-	-	0	0,0	-	-
24	Aufwendungen für sonstige Vorsorgeeinrichtungen	8	0,0	19	0,1	0	0,0	-	-
25	Sonstige Personalnebenkosten	2 535	10,3	2 689	12,4	2 428	9,1	2 915	10,6
26	Entlassungsentschädigungen, betriebliches Kurzarbeitergeld	278	1,1	88	0,4	410	1,5	731	2,6
27	Sonstige gesetzliche Aufwendungen 9)	131	0,5	120	0,6	139	0,5	121	0,4
28	Familienunterstützungen	10	0,0	9	0,0	11	0,0	0	0,0
29	Wohnungsfürsorge	8	0,0	12	0,1	5	0,0	-	-
30	Beihilfen im Krankheitsfall	0	0,0	-	-	0	0,0	-	-
31	Auslösungen, Trennungsentschädigungen u. ä. 10)	50	0,2	59	0,3	43	0,2	185	0,7
32	Naturalleistungen	168	0,7	146	0,7	182	0,7	365	1,3
33	Aufwendungen für Belegschaftseinrichtungen	113	0,5	73	0,3	141	0,5	51	0,2
34	Ausbildungsvergütungen	1 340	5,4	1 769	8,2	1 042	3,9	1 176	4,3
35	Sonstige Aufwendungen für die berufl. Aus- und Weiterbildung	374	1,5	383	1,8	367	1,4	247	0,9
36	Sonstige Zuwendungen	64	0,3	32	0,1	87	0,3	39	0,1
37	Arbeitskosten insgesamt	40 475	164,1	34 658	160,0	44 511	166,3	43 906	159,1
38	dar.: Löhne und Gehälter 11)	31 148	126,3	26 191	120,9	34 587	129,3	34 000	123,2
Nachrichtlich:									
39	Erstattete Arbeitskosten nach § 54 AFG u. ä.	121	0,5	171	0,8	85	0,3	189	0,7
40	Aufwendungen für Zeitarbeitspersonal	94		2		158		0	
41	Arbeitskosten je geleisteter Stunde	23,40		19,67		26,06		24,72	
Unternehmen mit ... bis ... Arbeitnehmern 3)									
		100 - 199		200 - 499		500 - 999		1 000 und mehr	
1	Entgelt für geleistete Arbeit 4)	26 942	100,0	25 837	100,0	26 877	100,0	26 654	100,0
2	Personalnebenkosten insgesamt	18 256	67,8	18 542	71,8	18 665	69,4	17 551	65,8
3	dar.: Gesetzliche Personalnebenkosten 5)	9 770	36,3	10 006	38,7	10 474	39,0	10 084	37,8
4	Sonderzahlungen 6)	1 781	6,6	1 565	6,1	2 647	9,8	1 899	7,1
5	Urlaubsgeld	550	2,0	581	2,2	684	2,5	524	2,0
6	Leistungen zur Vermögensbildung der Arbeitnehmer	57	0,2	109	0,4	99	0,4	141	0,5
7	Sonstige fest vereinbarte Sonderzahlungen	901	3,3	771	3,0	1 474	5,5	1 044	3,9
8	Leistungs- und gewinnabhängige Sonderzahlungen	273	1,0	104	0,4	390	1,5	190	0,7
9	Vergütung arbeitsfreier Tage	5 886	21,8	6 172	23,9	6 467	24,1	6 137	23,0
10	Urlaubsvergütung	3 500	13,0	3 448	13,3	3 586	13,3	3 399	12,8
11	Gesetzliche Lohn- und Gehaltsfortzahlung im Krankheitsfall 7)	1 183	4,4	1 256	4,9	1 464	5,4	1 437	5,4
12	Zusätzliche Lohn- und Gehaltsfortzahlung im Krankheitsfall	22	0,1	51	0,2	62	0,2	68	0,3
13	Vergütung gesetzl. Feiertage u. sonst. gesetzl. Ausfallzeiten	1 166	4,3	1 356	5,2	1 268	4,7	1 171	4,4
14	Vergütung sonstiger betriebl. oder tarifl. arbeitsfreier Tage	15	0,1	61	0,2	88	0,3	63	0,2
15	Aufwendungen für Vorsorgeeinrichtungen	7 432	27,6	7 258	28,1	7 644	28,4	7 729	29,0
16	Arbeitgeberpflichtbeiträge zur Sozialversicherung	7 271	27,0	7 238	28,0	7 589	28,2	7 344	27,6
17	Rentenversicherungsbeiträge	3 229	12,0	3 151	12,2	3 417	12,7	3 241	12,2
18	Arbeitslosenversicherungsbeiträge	1 069	4,0	1 055	4,1	1 156	4,3	1 093	4,1
19	Kranken- und Pflegeversicherungsbeiträge	2 323	8,6	2 354	9,1	2 424	9,0	2 420	9,1
20	Unfallversicherungsbeiträge	651	2,4	678	2,6	593	2,2	591	2,2
21	Aufwendungen für die betriebliche Altersversorgung	161	0,6	20	0,1	55	0,2	384	1,4
22	dar.: Nettozuführung zu den Pensionsrückstellungen 8)	-	-	-44	-0,2	-57	-0,2	239	0,9
23	Aufwendungen für den Vorruhestand	-	-	-	-	-	-	1	0,0
24	Aufwendungen für sonstige Vorsorgeeinrichtungen	-	-	-	-	-	-	0	0,0
25	Sonstige Personalnebenkosten	3 156	11,7	3 546	13,7	1 906	7,1	1 787	6,7
26	Entlassungsentschädigungen, betriebliches Kurzarbeitergeld	215	0,8	472	1,8	76	0,3	448	1,7
27	Sonstige gesetzliche Aufwendungen 9)	149	0,6	156	0,6	153	0,6	133	0,5
28	Familienunterstützungen	2	0,0	-	-	61	0,2	6	0,0
29	Wohnungsfürsorge	-	-	25	0,1	12	0,0	0	0,0
30	Beihilfen im Krankheitsfall	1	0,0	-	-	-	-	1	0,0
31	Auslösungen, Trennungsentschädigungen u. ä. 10)	-	-	-	-	-	-	36	0,1
32	Naturalleistungen	131	0,5	169	0,7	80	0,3	172	0,6
33	Aufwendungen für Belegschaftseinrichtungen	121	0,5	233	0,9	446	1,7	60	0,2
34	Ausbildungsvergütungen	1 993	7,4	1 931	7,5	775	2,9	439	1,6
35	Sonstige Aufwendungen für die berufl. Aus- und Weiterbildung	472	1,8	482	1,9	210	0,8	381	1,4
36	Sonstige Zuwendungen	72	0,3	77	0,3	92	0,3	111	0,4
37	Arbeitskosten insgesamt	45 198	167,8	44 378	171,8	45 542	169,4	44 205	165,8
38	dar.: Löhne und Gehälter 11)	34 610	128,5	33 574	129,9	35 991	133,9	34 690	130,1
Nachrichtlich:									
39	Erstattete Arbeitskosten nach § 54 AFG u. ä.	115	0,4	195	0,8	69	0,3	7	0,0
40	Aufwendungen für Zeitarbeitspersonal	-	-	-	-	96		340	
41	Arbeitskosten je geleisteter Stunde	26,78		25,76		27,88		25,87	

Fußnoten siehe Ende der Tabelle.

Statistisches Bundesamt, Fachserie 16, Arbeitskostenerhebung 1996, Heft 3

**2 Arbeitskosten je Vollbeschäftigten im Dienstleistungssektor 1996 nach Kostenarten,  
ausgewählten Wirtschaftszweigen und Unternehmensgrößenklassen  
Neue Länder und Berlin-Ost**

Lfd. Nr.	Kostenart	Arbeitskosten je vollbeschäftigten Arbeitnehmer 1)							
		DM	% 2)	DM	% 2)	DM	% 2)	DM	% 2)
Kredit- und Versicherungsgewerbe									
		Unternehmen mit ... bis ... Arbeitnehmern 3)							
		10 und mehr		10 - 49		50 und mehr		50 - 99	
1	Entgelt für geleistete Arbeit 4)	39 837	100,0	39 843	100,0	39 837	100,0	40 098	100,0
2	Personalnebenkosten insgesamt	39 344	98,8	32 679	82,0	39 647	99,5	32 195	80,3
3	dar.: Gesetzliche Personalnebenkosten 5)	15 068	37,8	14 663	36,8	15 087	37,9	14 455	36,0
4	Sonderzahlungen 6)	9 212	23,1	5 906	14,8	9 362	23,5	5 743	14,3
5	Urlaubsgeld	701	1,8	166	0,4	725	1,8	14	0,0
6	Leistungen zur Vermögensbildung der Arbeitnehmer	896	2,3	1 007	2,5	891	2,2	967	2,4
7	Sonstige fest vereinbarte Sonderzahlungen	6 068	15,2	4 112	10,3	6 157	15,5	4 129	10,3
8	Leistungs- und gewinnabhängige Sonderzahlungen	1 547	3,9	620	1,6	1 589	4,0	632	1,6
9	Vergütung arbeitsfreier Tage	9 888	24,8	9 377	23,5	9 888	24,8	9 539	23,8
10	Urlaubsvergütung	5 727	14,4	5 577	14,0	5 734	14,4	5 679	14,2
11	Gesetzliche Lohn- und Gehaltsfortzahlung im Krankheitsfall 7)	1 624	4,1	1 555	3,9	1 627	4,1	1 560	3,9
12	Zusätzliche Lohn- und Gehaltsfortzahlung im Krankheitsfall	57	0,1	70	0,2	57	0,1	62	0,2
13	Vergütung gesetzl. Feiertage u. sonst. gesetzl. Ausfallzeiten	2 009	5,0	1 881	4,7	2 014	5,1	1 911	4,8
14	Vergütung sonstiger betriebl. oder tarifl. arbeitsfreier Tage	448	1,1	295	0,7	455	1,1	327	0,8
15	Aufwendungen für Vorsorgeeinrichtungen	14 635	36,7	11 752	29,5	14 766	37,1	12 090	30,2
16	Arbeitgeberpflichtbeiträge zur Sozialversicherung	11 209	28,1	11 002	27,8	11 218	28,2	10 684	26,6
17	Rentenversicherungsbeiträge	5 385	13,5	5 183	13,0	5 395	13,5	5 079	12,7
18	Arbeitslosenversicherungsbeiträge	1 792	4,5	1 777	4,5	1 792	4,5	1 723	4,3
19	Kranken- und Pflegeversicherungsbeiträge	3 690	9,3	3 673	9,2	3 691	9,3	3 558	8,9
20	Unfallversicherungsbeiträge	342	0,9	369	0,9	340	0,9	325	0,8
21	Aufwendungen für die betriebliche Altersversorgung	3 386	8,5	716	1,8	3 507	8,8	1 370	3,4
22	dar.: Nettozuführung zu den Pensionsrückstellungen 8)	1 139	2,9	-27	-0,1	1 192	3,0	410	1,0
23	Aufwendungen für den Vorruhestand	397	1,0	14	0,0	415	1,0	185	0,5
24	Aufwendungen für sonstige Vorsorgeeinrichtungen	40	0,1	34	0,1	40	0,1	37	0,1
25	Sonstige Personalnebenkosten	5 631	14,1	5 645	14,2	5 631	14,1	4 822	12,0
26	Entlassungsentschädigungen, betriebliches Kurzarbeitergeld	886	2,2	1 416	3,6	862	2,2	633	1,6
27	Sonstige gesetzliche Aufwendungen 9)	227	0,6	226	0,6	227	0,6	300	0,7
28	Familienunterstützungen	682	1,7	15	0,0	713	1,8	35	0,1
29	Wohnungsfürsorge	89	0,2	-	-	93	0,2	4	0,0
30	Beihilfen im Krankheitsfall	10	0,0	-	-	11	0,0	-	-
31	Auslösungen, Trennungsentschädigungen u. ä. 10)	60	0,2	10	0,0	62	0,2	23	0,1
32	Naturalleistungen	119	0,3	54	0,1	122	0,3	76	0,2
33	Aufwendungen für Belegschaftseinrichtungen	389	0,9	16	0,0	386	1,0	21	0,1
34	Ausbildungsvergütungen	1 337	3,4	2 054	5,2	1 304	3,3	1 815	4,5
35	Sonstige Aufwendungen für die berufl. Aus- und Weiterbildung	1 402	3,5	1 739	4,4	1 386	3,5	1 607	4,0
36	Sonstige Zuwendungen	452	1,1	115	0,3	467	1,2	309	0,8
37	Arbeitskosten insgesamt	79 181	198,8	72 522	182,0	79 484	199,5	72 292	180,3
38	dar.: Löhne und Gehälter 11)	58 915	147,9	55 126	138,4	59 087	148,3	55 380	138,1
Nachrichtlich:									
39	Erstattete Arbeitskosten nach § 54 AFG u. ä.	4	0,0	16	0,0	4	0,0	26	0,1
40	Aufwendungen für Zeitarbeitspersonal	112		25		116		-	-
41	Arbeitskosten je geleisteter Stunde	47,48		42,50		47,71		43,41	
Unternehmen mit ... bis ... Arbeitnehmern 3)									
		100 - 199		200 - 499		500 - 999		1 000 und mehr	
1	Entgelt für geleistete Arbeit 4)	35 635	100,0	35 032	100,0	37 177	100,0	45 273	100,0
2	Personalnebenkosten insgesamt	33 970	95,3	35 311	100,8	34 359	92,4	47 283	104,4
3	dar.: Gesetzliche Personalnebenkosten 5)	13 937	39,1	13 925	39,7	13 906	37,4	16 754	37,0
4	Sonderzahlungen 6)	8 751	24,6	8 923	25,5	7 697	20,7	11 037	24,4
5	Urlaubsgeld	311	0,9	498	1,4	444	1,2	1 199	2,6
6	Leistungen zur Vermögensbildung der Arbeitnehmer	946	2,7	911	2,6	866	2,3	865	1,9
7	Sonstige fest vereinbarte Sonderzahlungen	6 432	18,1	6 827	19,5	5 664	15,2	6 117	13,5
8	Leistungs- und gewinnabhängige Sonderzahlungen	1 063	3,0	687	2,0	722	1,9	2 857	6,3
9	Vergütung arbeitsfreier Tage	8 898	24,4	8 474	24,2	9 314	25,1	11 454	25,3
10	Urlaubsvergütung	5 122	14,4	4 959	14,2	5 187	14,0	6 661	14,7
11	Gesetzliche Lohn- und Gehaltsfortzahlung im Krankheitsfall 7)	1 448	4,1	1 388	4,0	1 590	4,3	1 865	4,1
12	Zusätzliche Lohn- und Gehaltsfortzahlung im Krankheitsfall	71	0,2	58	0,2	28	0,1	64	0,1
13	Vergütung gesetzl. Feiertage u. sonst. gesetzl. Ausfallzeiten	1 741	4,9	1 756	5,0	1 853	5,0	2 342	5,2
14	Vergütung sonstiger betriebl. oder tarifl. arbeitsfreier Tage	317	0,9	315	0,9	657	1,8	523	1,2
15	Aufwendungen für Vorsorgeeinrichtungen	11 183	31,4	12 102	34,5	11 878	31,9	19 044	42,1
16	Arbeitgeberpflichtbeiträge zur Sozialversicherung	10 507	29,5	10 606	30,3	10 265	27,6	12 286	27,1
17	Rentenversicherungsbeiträge	5 028	14,1	5 021	14,3	4 990	13,4	5 967	13,2
18	Arbeitslosenversicherungsbeiträge	1 702	4,8	1 683	4,8	1 683	4,5	1 946	4,3
19	Kranken- und Pflegeversicherungsbeiträge	3 512	9,9	3 506	10,0	3 407	9,2	4 000	8,8
20	Unfallversicherungsbeiträge	265	0,7	356	1,1	184	0,5	383	0,8
21	Aufwendungen für die betriebliche Altersversorgung	660	1,9	1 422	4,1	1 601	4,3	6 726	14,9
22	dar.: Nettozuführung zu den Pensionsrückstellungen 8)	212	0,6	895	2,6	1 019	2,7	1 801	4,0
23	Aufwendungen für den Vorruhestand	46	0,1	2	0,0	116	0,3	950	2,1
24	Aufwendungen für sonstige Vorsorgeeinrichtungen	16	0,0	74	0,2	12	0,0	32	0,1
25	Sonstige Personalnebenkosten	5 338	15,0	5 811	16,6	5 470	14,7	5 748	12,7
26	Entlassungsentschädigungen, betriebliches Kurzarbeitergeld	1 094	3,1	692	2,0	975	2,6	924	2,0
27	Sonstige gesetzliche Aufwendungen 9)	241	0,7	177	0,5	198	0,5	261	0,6
28	Familienunterstützungen	629	1,8	1 183	3,4	927	2,5	400	0,9
29	Wohnungsfürsorge	-	-	6	0,0	1	0,0	226	0,5
30	Beihilfen im Krankheitsfall	5	0,0	8	0,0	1	0,0	20	0,0
31	Auslösungen, Trennungsentschädigungen u. ä. 10)	5	0,0	73	0,2	85	0,2	64	0,1
32	Naturalleistungen	159	0,4	102	0,3	51	0,1	184	0,4
33	Aufwendungen für Belegschaftseinrichtungen	69	0,2	338	1,0	316	0,9	568	1,3
34	Ausbildungsvergütungen	1 494	4,2	1 412	4,0	1 190	3,2	1 157	2,6
35	Sonstige Aufwendungen für die berufl. Aus- und Weiterbildung	1 490	4,2	1 589	4,5	1 141	3,1	1 288	2,8
36	Sonstige Zuwendungen	152	0,4	233	0,7	586	1,6	678	1,5
37	Arbeitskosten insgesamt	69 605	195,3	70 343	200,8	71 536	192,4	92 557	204,4
38	dar.: Löhne und Gehälter 11)	53 084	149,0	52 429	149,7	54 188	145,8	67 765	149,7
Nachrichtlich:									
39	Erstattete Arbeitskosten nach § 54 AFG u. ä.	-	-	4	0,0	1	0,0	2	0,0
40	Aufwendungen für Zeitarbeitspersonal	1		66		251		138	
41	Arbeitskosten je geleisteter Stunde	40,48		41,64		43,11		56,42	

Fußnoten siehe Ende der Tabelle.

Statistisches Bundesamt, Fachserie 16, Arbeitskostenerhebung 1996, Heft 3

**2 Arbeitskosten je Vollbeschäftigten im Dienstleistungssektor 1996 nach Kostenarten,  
ausgewählten Wirtschaftszweigen und Unternehmensgrößenklassen  
Neue Länder und Berlin-Ost**

Lfd. Nr.	Kostenart	Arbeitskosten je vollbeschäftigten Arbeitnehmer 1)							
		DM	% 2)	DM	% 2)	DM	% 2)	DM	% 2)
Kreditgewerbe									
		Unternehmen mit ... bis ...				Arbeitnehmern 3)			
		10 und mehr		10 - 49		50 und mehr		50 - 99	
1	Entgelt für geleistete Arbeit 4)	39 294	100,0	39 843	100,0	39 265	100,0	40 095	100,0
2	Personalnebenkosten insgesamt	39 209	99,8	32 679	82,0	39 553	100,7	32 197	80,3
3	dar.: Gesetzliche Personalnebenkosten 5)	14 845	37,8	14 663	36,8	14 855	37,8	14 453	36,0
4	Sonderzahlungen 6)	9 257	23,6	5 906	14,8	9 436	24,0	5 740	14,3
5	Urlaubsgeld	399	1,0	166	0,4	411	1,0	12	0,0
6	Leistungen zur Vermögensbildung der Arbeitnehmer	935	2,4	1 007	2,5	931	2,4	967	2,4
7	Sonstige fest vereinbarte Sonderzahlungen	6 367	16,2	4 112	10,3	6 488	16,5	4 129	10,3
8	Leistungs- und gewinnabhängige Sonderzahlungen	1 558	4,0	620	1,6	1 606	4,1	632	1,6
9	Vergütung arbeitsfreier Tage	9 683	24,6	9 377	23,5	9 878	24,6	9 539	23,8
10	Urlaubsvergütung	5 623	14,3	5 577	14,0	5 625	14,3	5 679	14,2
11	Gesetzliche Lohn- und Gehaltsfortzahlung im Krankheitsfall 7)	1 569	4,0	1 555	3,9	1 570	4,0	1 560	3,9
12	Zusätzliche Lohn- und Gehaltsfortzahlung im Krankheitsfall	53	0,1	70	0,2	52	0,1	62	0,2
13	Vergütung gesetzl. Feiertage u. sonst. gesetzl. Ausfallzeiten	1 983	5,0	1 881	4,7	1 988	5,1	1 911	4,8
14	Vergütung sonstiger betriebl. oder tarifl. arbeitsfreier Tage	436	1,1	295	0,7	443	1,1	327	0,8
15	Aufwendungen für Vorsorgeeinrichtungen	14 556	37,0	11 752	29,5	14 706	37,5	12 091	30,2
16	Arbeitgeberpflichtbeiträge zur Sozialversicherung	11 067	28,2	11 002	27,6	11 071	28,2	10 683	26,6
17	Rentenversicherungsbeiträge	5 317	13,5	5 183	13,0	5 325	13,6	5 079	12,7
18	Arbeitslosenversicherungsbeiträge	1 762	4,5	1 777	4,5	1 762	4,5	1 722	4,3
19	Kranken- und Pflegeversicherungsbeiträge	3 663	9,3	3 673	9,2	3 662	9,3	3 557	8,9
20	Unfallversicherungsbeiträge	325	0,8	369	0,9	323	0,8	325	0,8
21	Aufwendungen für die betriebliche Altersversorgung	3 451	8,8	716	1,8	3 598	9,2	1 371	3,4
22	dar.: Nettozuführung zu den Pensionsrückstellungen 8)	1 212	3,1	-27	-0,1	1 278	3,3	411	1,0
23	Aufwendungen für den Vorruhestand	361	0,9	14	0,0	380	1,0	185	0,5
24	Aufwendungen für sonstige Vorsorgeeinrichtungen	37	0,1	34	0,1	37	0,1	37	0,1
25	Sonstige Personalnebenkosten	5 733	14,6	5 645	14,2	5 738	14,6	4 828	12,0
26	Entlassungsentschädigungen, betriebliches Kurzarbeitergeld	844	2,1	1 416	3,6	813	2,1	634	1,6
27	Sonstige gesetzliche Aufwendungen 9)	226	0,6	226	0,6	226	0,6	300	0,7
28	Familienunterstützungen	762	1,9	15	0,0	802	2,0	35	0,1
29	Wohnungsfürsorge	89	0,2	-	-	94	0,2	4	0,0
30	Beihilfen im Krankheitsfall	11	0,0	-	-	11	0,0	-	-
31	Auslösungen, Trennungsentschädigungen u. ä. 10)	51	0,1	10	0,0	53	0,1	23	0,1
32	Naturalleistungen	122	0,3	54	0,1	126	0,3	76	0,2
33	Aufwendungen für Belegschaftseinrichtungen	359	0,9	16	0,0	378	1,0	21	0,1
34	Ausbildungsvergütungen	1 387	3,5	2 054	5,2	1 351	3,4	1 817	4,5
35	Sonstige Aufwendungen für die berufl. Aus- und Weiterbildung	1 448	3,7	1 739	4,4	1 433	3,6	1 609	4,0
36	Sonstige Zuwendungen	435	1,1	115	0,3	452	1,2	309	0,8
37	Arbeitskosten insgesamt	78 503	199,8	72 522	182,0	78 823	200,7	72 292	180,3
38	dar.: Löhne und Gehälter 11)	58 214	148,1	55 126	138,4	58 379	148,7	55 374	138,1
39	Nachrichtlich:								
40	Erstattete Arbeitskosten nach § 54 AFG u. ä.	5	0,0	16	0,0	4	0,0	26	0,1
41	Aufwendungen für Zeitarbeitspersonal	111		25		115		-	-
	Arbeitskosten je geleisteter Stunde	46,82		42,50		47,06		43,41	
Unternehmen mit ... bis ... Arbeitnehmern 3)									
		100 - 199		200 - 499		500 - 999		1 000 und mehr	
1	Entgelt für geleistete Arbeit 4)	35 698	100,0	34 795	100,0	37 050	100,0	46 411	100,0
2	Personalnebenkosten insgesamt	33 759	94,6	35 345	101,6	34 250	92,4	50 926	109,7
3	dar.: Gesetzliche Personalnebenkosten 5)	13 911	39,0	13 862	39,8	13 853	37,4	16 943	36,5
4	Sonderzahlungen 6)	8 656	24,2	9 054	26,0	7 648	20,6	12 057	26,0
5	Urlaubsgeld	311	0,9	481	1,4	443	1,2	438	0,9
6	Leistungen zur Vermögensbildung der Arbeitnehmer	962	2,7	923	2,7	866	2,3	961	2,1
7	Sonstige fest vereinbarte Sonderzahlungen	6 412	18,0	6 944	20,0	5 853	15,3	7 074	15,2
8	Leistungs- und gewinnabhängige Sonderzahlungen	971	2,7	705	2,0	879	2,4	3 583	7,7
9	Vergütung arbeitsfreier Tage	8 711	24,4	8 391	24,1	9 297	25,1	11 644	25,1
10	Urlaubsvergütung	5 126	14,4	4 919	14,1	5 174	14,0	6 816	14,7
11	Gesetzliche Lohn- und Gehaltsfortzahlung im Krankheitsfall 7)	1 461	4,1	1 373	3,9	1 590	4,3	1 806	3,9
12	Zusätzliche Lohn- und Gehaltsfortzahlung im Krankheitsfall	68	0,2	56	0,2	27	0,1	55	0,1
13	Vergütung gesetzl. Feiertage u. sonst. gesetzl. Ausfallzeiten	1 740	4,9	1 741	5,0	1 845	5,0	2 441	5,3
14	Vergütung sonstiger betriebl. oder tarifl. arbeitsfreier Tage	316	0,9	302	0,9	680	1,8	527	1,1
15	Aufwendungen für Vorsorgeeinrichtungen	11 157	31,3	12 055	34,6	11 809	31,9	21 087	45,4
16	Arbeitgeberpflichtbeiträge zur Sozialversicherung	10 469	29,3	10 572	30,4	10 220	27,6	12 420	26,8
17	Rentenversicherungsbeiträge	5 008	14,0	5 005	14,4	4 972	13,4	6 047	13,0
18	Arbeitslosenversicherungsbeiträge	1 695	4,7	1 677	4,8	1 677	4,5	1 936	4,2
19	Kranken- und Pflegeversicherungsbeiträge	3 508	9,8	3 495	10,0	3 390	9,2	4 085	8,8
20	Unfallversicherungsbeiträge	259	0,7	395	1,1	181	0,5	353	0,8
21	Aufwendungen für die betriebliche Altersversorgung	671	1,9	1 408	4,0	1 577	4,3	8 651	18,6
22	dar.: Nettozuführung zu den Pensionsrückstellungen 8)	206	0,6	914	2,6	1 012	2,7	2 369	5,1
23	Aufwendungen für den Vorruhestand	48	0,1	2	0,0	115	0,3	1 104	2,4
24	Aufwendungen für sonstige Vorsorgeeinrichtungen	17	0,0	76	0,2	12	0,0	17	0,0
25	Sonstige Personalnebenkosten	5 235	14,7	5 844	16,8	5 496	14,8	6 137	13,2
26	Entlassungsentschädigungen, betriebliches Kurzarbeitergeld	1 083	3,0	710	2,0	983	2,7	776	1,7
27	Sonstige gesetzliche Aufwendungen 9)	240	0,7	176	0,5	197	0,5	276	0,6
28	Familienunterstützungen	649	1,8	1 209	3,5	936	2,5	500	1,1
29	Wohnungsfürsorge	-	-	7	0,0	-	-	297	0,6
30	Beihilfen im Krankheitsfall	5	0,0	8	0,0	1	0,0	25	0,1
31	Auslösungen, Trennungsentschädigungen u. ä. 10)	4	0,0	34	0,1	86	0,2	75	0,2
32	Naturalleistungen	165	0,5	105	0,3	51	0,1	195	0,4
33	Aufwendungen für Belegschaftseinrichtungen	67	0,2	347	1,0	318	0,9	626	1,3
34	Ausbildungsvergütungen	1 438	4,0	1 447	4,2	1 188	3,2	1 215	2,6
35	Sonstige Aufwendungen für die berufl. Aus- und Weiterbildung	1 445	4,0	1 575	4,5	1 147	3,1	1 413	3,0
36	Sonstige Zuwendungen	139	0,4	228	0,7	589	1,6	738	1,6
37	Arbeitskosten insgesamt	69 456	194,6	70 139	201,6	71 300	192,4	97 337	209,7
38	dar.: Löhne und Gehälter 11)	53 064	148,6	52 239	150,1	53 995	145,7	70 112	151,1
39	Nachrichtlich:								
40	Erstattete Arbeitskosten nach § 54 AFG u. ä.	-	-	5	0,0	1	0,0	2	0,0
41	Aufwendungen für Zeitarbeitspersonal	1		68		253		142	
	Arbeitskosten je geleisteter Stunde	40,37		41,50		42,97		58,76	

Fußnoten siehe Ende der Tabelle.

Statistisches Bundesamt, Fachserie 16, Arbeitskostenerhebung 1996, Heft 3

**2 Arbeitskosten je Vollbeschäftigten im Dienstleistungssektor 1996 nach Kostenarten,  
ausgewählten Wirtschaftszweigen und Unternehmensgrößenklassen  
Neue Länder und Berlin-Ost**

Lfd. Nr.	Kostenart	Arbeitskosten je vollbeschäftigten Arbeitnehmer 1)							
		DM	% 2)	DM	% 2)	DM	% 2)	DM	% 2)
Kreditinstitute (ohne Spezialkreditinstitute)									
		Unternehmen mit ... bis ... Arbeitnehmern 3)							
		10 und mehr		10 - 49		50 und mehr		50 - 99	
1	Entgelt für geleistete Arbeit 4)	39 076	100,0	39 885	100,0	39 032	100,0	40 095	100,0
2	Personalnebenkosten insgesamt	38 844	99,4	32 725	82,0	39 176	100,4	32 197	80,3
3	dar.: Gesetzliche Personalnebenkosten 5)	14 807	37,9	14 683	36,8	14 814	38,0	14 453	36,0
4	Sonderzahlungen 6)	9 168	23,5	5 915	14,8	9 344	23,9	5 740	14,3
5	Urlaubsgeld	402	1,0	187	0,4	415	1,1	12	0,0
6	Leistungen zur Vermögensbildung der Arbeitnehmer	938	2,4	1 011	2,5	934	2,4	967	2,4
7	Sonstige fest vereinbarte Sonderzahlungen	6 397	16,4	4 115	10,3	6 520	16,7	4 129	10,3
8	Leistungs- und gewinnabhängige Sonderzahlungen	1 431	3,7	622	1,6	1 475	3,8	632	1,6
9	Vergütung arbeitsfreier Tage	9 619	24,6	9 392	23,5	9 631	24,7	9 539	23,8
10	Urlaubsvergütung	5 592	14,3	5 585	14,0	5 593	14,3	5 679	14,2
11	Gesetzliche Lohn- und Gehaltsfortzahlung im Krankheitsfall 7)	1 571	4,0	1 558	3,9	1 572	4,0	1 560	3,9
12	Zusätzliche Lohn- und Gehaltsfortzahlung im Krankheitsfall	53	0,1	70	0,2	52	0,1	62	0,2
13	Vergütung gesetzl. Feiertage u. sonst. gesetzl. Ausfallzeiten	1 971	5,0	1 884	4,7	1 976	5,1	1 911	4,8
14	Vergütung sonstiger betriebl. oder tarifl. arbeitsfreier Tage	431	1,1	295	0,7	439	1,1	327	0,8
15	Aufwendungen für Vorsorgeeinrichtungen	14 466	37,0	11 768	29,5	14 613	37,4	12 091	30,2
16	Arbeitgeberpflichtbeiträge zur Sozialversicherung	11 039	28,3	11 015	27,6	11 040	28,3	10 683	26,6
17	Rentenversicherungsbeiträge	5 301	13,6	5 189	13,0	5 307	13,6	5 079	12,7
18	Arbeitslosenversicherungsbeiträge	1 756	4,5	1 779	4,5	1 755	4,5	1 722	4,3
19	Kranken- und Pflegeversicherungsbeiträge	3 658	9,4	3 677	9,2	3 658	9,4	3 557	8,9
20	Unfallversicherungsbeiträge	324	0,8	370	0,9	321	0,8	325	0,8
21	Aufwendungen für die betriebliche Altersversorgung	3 390	8,7	719	1,8	3 536	9,1	1 371	3,4
22	dar.: Nettozuführung zu den Pensionsrückstellungen 8)	1 130	2,9	-27	-0,1	1 193	3,1	411	1,0
23	Aufwendungen für den Vorruhestand	365	0,9	14	0,0	384	1,0	185	0,5
24	Aufwendungen für sonstige Vorsorgeeinrichtungen	37	0,1	35	0,1	38	0,1	37	0,1
25	Sonstige Personalnebenkosten	5 592	14,3	5 650	14,2	5 588	14,3	4 828	12,0
26	Entlassungsentschädigungen, betriebliches Kurzarbeitergeld	838	2,1	1 407	3,5	808	2,1	634	1,6
27	Sonstige gesetzliche Aufwendungen 9)	226	0,6	226	0,6	226	0,6	300	0,7
28	Familienunterstützungen	771	2,0	15	0,0	812	2,1	35	0,1
29	Wohnungsfürsorge	90	0,2	-	-	95	0,2	4	0,0
30	Beihilfen im Krankheitsfall	11	0,0	-	-	11	0,0	-	-
31	Auslösungen, Trennungsentschädigungen u. ä. 10)	51	0,1	10	0,0	53	0,1	23	0,1
32	Naturalleistungen	124	0,3	54	0,1	127	0,3	76	0,2
33	Aufwendungen für Belegschaftseinrichtungen	322	0,8	16	0,0	339	0,9	21	0,1
34	Ausbildungsvergütungen	1 363	3,5	2 061	5,2	1 326	3,4	1 817	4,5
35	Sonstige Aufwendungen für die berufl. Aus- und Weiterbildung	1 383	3,5	1 744	4,4	1 363	3,5	1 609	4,0
36	Sonstige Zuwendungen	411	1,1	115	0,3	427	1,1	309	0,8
37	Arbeitskosten insgesamt	77 920	199,4	72 611	182,0	78 208	200,4	72 292	180,3
38	dar.: Löhne und Gehälter 11)	57 862	148,1	55 193	138,4	58 007	148,6	55 374	138,1
39	Nachrichtlich:								
40	Erstattete Arbeitskosten nach § 54 AFG u. ä.	4	0,0	7	0,0	4	0,0	26	0,1
41	Aufwendungen für Zeitarbeitspersonal	104		25		109		-	-
	Arbeitskosten je geleisteter Stunde	46,46		42,51		46,68		43,41	
Unternehmen mit ... bis ... Arbeitnehmern 3)									
		100 - 199		200 - 499		500 - 999		1 000 und mehr	
1	Entgelt für geleistete Arbeit 4)	35 698	100,0	34 000	100,0	36 904	100,0	46 411	100,0
2	Personalnebenkosten insgesamt	33 759	94,6	34 049	100,1	34 170	92,6	50 928	109,7
3	dar.: Gesetzliche Personalnebenkosten 5)	13 911	39,0	13 721	40,4	13 812	37,4	16 943	36,5
4	Sonderzahlungen 6)	8 656	24,2	8 745	25,7	7 657	20,7	12 057	26,0
5	Urlaubsgeld	311	0,9	493	1,4	446	1,2	438	0,9
6	Leistungen zur Vermögensbildung der Arbeitnehmer	962	2,7	929	2,7	871	2,4	961	2,1
7	Sonstige fest vereinbarte Sonderzahlungen	6 412	18,0	7 057	20,8	5 657	15,3	7 074	15,2
8	Leistungs- und gewinnabhängige Sonderzahlungen	971	2,7	266	0,8	683	1,8	3 583	7,7
9	Vergütung arbeitsfreier Tage	8 711	24,4	8 219	24,2	9 262	25,1	11 844	25,1
10	Urlaubsvergütung	5 126	14,4	4 805	14,1	5 151	14,0	6 816	14,7
11	Gesetzliche Lohn- und Gehaltsfortzahlung im Krankheitsfall 7)	1 461	4,1	1 375	4,0	1 585	4,3	1 806	3,9
12	Zusätzliche Lohn- und Gehaltsfortzahlung im Krankheitsfall	68	0,2	58	0,2	27	0,1	55	0,1
13	Vergütung gesetzl. Feiertage u. sonst. gesetzl. Ausfallzeiten	1 740	4,9	1 697	5,0	1 838	5,0	2 441	5,3
14	Vergütung sonstiger betriebl. oder tarifl. arbeitsfreier Tage	316	0,9	283	0,8	681	1,8	527	1,1
15	Aufwendungen für Vorsorgeeinrichtungen	11 157	31,3	11 703	34,4	11 743	31,8	21 087	45,4
16	Arbeitgeberpflichtbeiträge zur Sozialversicherung	10 469	29,3	10 474	30,8	10 191	27,6	12 420	26,8
17	Rentenversicherungsbeiträge	5 008	14,0	4 946	14,5	4 957	13,4	6 047	13,0
18	Arbeitslosenversicherungsbeiträge	1 695	4,7	1 656	4,9	1 672	4,5	1 936	4,2
19	Kranken- und Pflegeversicherungsbeiträge	3 508	9,8	3 479	10,2	3 383	9,2	4 085	8,8
20	Unfallversicherungsbeiträge	259	0,7	393	1,2	180	0,5	353	0,8
21	Aufwendungen für die betriebliche Altersversorgung	671	1,9	1 150	3,4	1 540	4,2	8 651	18,6
22	dar.: Nettozuführung zu den Pensionsrückstellungen 8)	206	0,6	639	1,9	1 012	2,7	2 369	5,1
23	Aufwendungen für den Vorruhestand	48	0,1	2	0,0	108	0,3	1 104	2,4
24	Aufwendungen für sonstige Vorsorgeeinrichtungen	17	0,0	79	0,2	12	0,0	17	0,0
25	Sonstige Personalnebenkosten	5 235	14,7	5 382	15,8	5 508	14,9	6 137	13,2
26	Entlassungsentschädigungen, betriebliches Kurzarbeitergeld	1 083	3,0	687	2,0	989	2,7	776	1,7
27	Sonstige gesetzliche Aufwendungen 9)	240	0,7	175	0,5	198	0,5	276	0,6
28	Familienunterstützungen	649	1,8	1 252	3,7	941	2,5	500	1,1
29	Wohnungsfürsorge	-	-	7	0,0	-	-	297	0,6
30	Beihilfen im Krankheitsfall	5	0,0	8	0,0	1	0,0	25	0,1
31	Auslösungen, Trennungsentschädigungen u. ä. 10)	4	0,0	35	0,1	86	0,2	75	0,2
32	Naturalleistungen	165	0,5	108	0,3	51	0,1	195	0,4
33	Aufwendungen für Belegschaftseinrichtungen	87	0,2	230	0,7	312	0,8	828	1,8
34	Ausbildungsvergütungen	1 438	4,0	1 368	4,0	1 196	3,2	1 215	2,6
35	Sonstige Aufwendungen für die berufl. Aus- und Weiterbildung	1 445	4,0	1 366	4,0	1 147	3,1	1 413	3,0
36	Sonstige Zuwendungen	139	0,4	146	0,4	588	1,6	738	1,6
37	Arbeitskosten insgesamt	69 456	194,6	68 049	200,1	71 074	192,6	97 337	209,7
38	dar.: Löhne und Gehälter 11)	53 064	148,6	50 984	149,9	53 823	145,8	70 112	151,1
39	Nachrichtlich:								
40	Erstattete Arbeitskosten nach § 54 AFG u. ä.	-	-	5	0,0	1	0,0	2	0,0
41	Aufwendungen für Zeitarbeitspersonal	1		47		252		142	
	Arbeitskosten je geleisteter Stunde	40,37		40,22		42,83		58,76	

Fußnoten siehe Ende der Tabelle.

Statistisches Bundesamt, Fachserie 16, Arbeitskostenerhebung 1996, Heft 3

**2 Arbeitskosten je Vollbeschäftigten im Dienstleistungssektor 1996 nach Kostenarten,  
ausgewählten Wirtschaftszweigen und Unternehmensgrößenklassen  
Neue Länder und Berlin-Ost**

Lfd. Nr.	Kostenart	Arbeitskosten je vollbeschäftigten Arbeitnehmer 1)							
		DM	% 2)	DM	% 2)	DM	% 2)	DM	% 2)
Versicherungsgewerbe									
		Unternehmen mit ... bis ... Arbeitnehmern 3)							
		10 und mehr		200 - 499		500 - 999		1 000 und mehr	
1	Entgelt für geleistete Arbeit 4)	43 029	100,0	43 124	100,0	50 804	100,0	43 138	100,0
2	Personalnebenkosten insgesamt	40 137	93,3	34 156	79,2	45 965	90,5	40 449	93,8
3	dar.: Gesetzliche Personalnebenkosten 5)	18 379	38,1	18 089	37,3	19 559	38,5	18 400	38,0
4	Sonderzahlungen 6)	8 951	20,8	4 476	10,4	12 941	25,5	9 124	21,2
5	Urlaubsgeld	2 473	5,7	1 094	2,5	489	1,0	2 625	6,1
6	Leistungen zur Vermögensbildung der Arbeitnehmer	672	1,6	497	1,2	864	1,7	684	1,6
7	Sonstige fest vereinbarte Sonderzahlungen	4 311	10,0	2 818	6,5	6 200	12,2	4 321	10,0
8	Leistungs- und gewinnabhängige Sonderzahlungen	1 494	3,5	67	0,2	5 387	10,6	1 499	3,5
9	Vergütung arbeitsfreier Tage	11 055	25,7	11 315	26,2	11 148	21,9	11 099	25,7
10	Urlaubsvergütung	6 341	14,7	6 320	14,7	6 620	13,0	6 369	14,8
11	Gesetzliche Lohn- und Gehaltsfortzahlung im Krankheitsfall 7)	1 949	4,5	1 881	4,4	1 554	3,1	1 976	4,6
12	Zusätzliche Lohn- und Gehaltsfortzahlung im Krankheitsfall	83	0,2	101	0,2	56	0,1	81	0,2
13	Vergütung gesetzl. Feiertage u. sonst. gesetzl. Ausfallzeiten	2 158	5,0	2 235	5,2	2 648	5,2	2 157	5,0
14	Vergütung sonstiger betriebl. oder tarifl. arbeitsfreier Tage	523	1,2	779	1,8	270	0,5	515	1,2
15	Aufwendungen für Vorsorgeeinrichtungen	15 098	35,1	13 678	31,7	19 207	37,8	15 211	35,3
16	Arbeitgeberpflichtbeiträge zur Sozialversicherung	12 039	28,0	11 766	27,3	15 118	29,8	12 034	27,9
17	Rentenversicherungsbeiträge	5 785	13,4	5 591	13,0	6 987	13,8	5 789	13,4
18	Arbeitslosenversicherungsbeiträge	1 962	4,6	1 891	4,4	2 383	4,7	1 964	4,6
19	Kranken- und Pflegeversicherungsbeiträge	3 852	9,0	3 853	8,9	5 171	10,2	3 842	8,9
20	Unfallversicherungsbeiträge	439	1,0	432	1,0	576	1,1	439	1,0
21	Aufwendungen für die betriebliche Altersversorgung	3 003	7,0	1 912	4,4	4 089	8,0	3 116	7,2
22	dar.: Nettoauführung zu den Pensionsrückstellungen 8)	709	1,6	224	0,5	1 752	3,4	734	1,7
23	Aufwendungen für den Vorratbestand	607	1,4	8	0,0	274	0,5	661	1,5
24	Aufwendungen für sonstige Vorsorgeeinrichtungen	56	0,1	-	-	-	-	61	0,1
25	Sonstige Personalnebenkosten	5 033	11,7	4 687	10,9	2 669	5,3	5 016	11,6
26	Entlassungsentschädigungen, betriebliches Kurzarbeitergeld	1 133	2,6	72	0,2	60	0,1	1 203	2,8
27	Sonstige gesetzliche Aufwendungen 9)	233	0,5	207	0,5	239	0,5	233	0,5
28	Familienunterstützungen	212	0,5	276	0,6	28	0,1	213	0,5
29	Wohnungsfürsorge	85	0,2	0	0,0	74	0,1	93	0,2
30	Beihilfen im Krankheitsfall	8	0,0	0	0,0	-	-	9	0,0
31	Auslösungen, Trennungsentschädigungen u. ä. 10)	116	0,3	1 398	3,2	-	-	43	0,1
32	Naturalleistungen	99	0,2	28	0,1	19	0,0	106	0,2
33	Aufwendungen für Belegschaftseinrichtungen	424	1,0	23	0,1	168	0,3	458	1,1
34	Ausbildungsvergütungen	1 044	2,4	224	0,5	1 390	2,7	1 047	2,4
35	Sonstige Aufwendungen für die berufl. Aus- und Weiterbildung	1 128	2,6	2 056	4,8	424	0,8	1 047	2,4
36	Sonstige Zuwendungen	551	1,3	402	0,9	267	0,5	565	1,3
37	A r b e i t s k o s t e n i n s g e s a m t	83 166	193,3	77 280	179,2	96 769	190,5	83 588	193,8
38	dar.: Löhne und Gehälter 11)	63 095	146,5	58 915	136,6	74 892	147,4	63 361	146,9
Nachrichtlich:									
39	Erstattete Arbeitskosten nach § 54 AFG u. ä.	0	0,0	-	-	-	-	0	0,0
40	Aufwendungen für Zeitarbeitspersonal	120	-	-	-	-	-	131	-
41	Arbeitskosten je geleisteter Stunde	51,48	-	46,53	-	57,89	-	51,90	-

1) Ohne Auszubildende; Teilzeitbeschäftigte wurden entsprechend ihrer geleisteten Arbeitszeit in Vollbeschäftigte umgerechnet.  
2) Des Entgelts für geleistete Arbeit.- 3) Voll- und teilzeitbeschäftigte Arbeitnehmer ohne Auszubildende.- 4) Laufend gezahltes Entgelt für geleistete Arbeitszeit (Jahreslohn- und -gehaltssumme vermindert um die Sonderzahlungen, die Vergütung arbeitsfreier Tage sowie soziale Bestandteile, wie z. B. Verheirateten- und Kinderzuschläge).- 5) Vergütung gesetzlicher Feiertage und sonstiger gesetzlicher Ausfallzeiten, Arbeitgeberpflichtbeiträge zur Renten-, Arbeitslosen-, Kranken- und Pflegeversicherung, Unfallversicherungsbeiträge, gesetzliche Lohn- und Gehaltsfortzahlung sowie sonstige gesetzliche Aufwendungen.- 6) Zahlungen, die im allgemeinen nicht laufend bei jeder Lohn- und Gehaltszahlung geleistet werden.- 7) Bis zur 6. Krankheitswoche.- 8) Differenz der Pensionsrückstellungen nach § 6a EStG am 31.12. und 1.1.1996.- 9) Nach dem Schwerbehindertengesetz, Mutterschutzgesetz, Umlage für das Insolvenzausfallgeld u. ä.- 10) Ohne Ersatz betriebsbedingter Aufwendungen.- 11) Entgelt für geleistete Arbeit, Sonderzahlungen und Vergütung arbeitsfreier Tage.



3 Arbeitskosten je geleisteter Arbeitsstunde im Dienstleistungssektor 1996 nach  
Wirtschaftszweigen und Unternehmensgrößenklassen  
Neue Länder und Berlin-Ost

Wirtschaftszweig	Arbeitskosten je geleisteter Arbeitsstunde in DM							
	Unter- nehmen ins- gesamt	Unternehmen mit ... bis ... Arbeitnehmern 1)						1 000 und mehr
		10 - 49	50 und mehr	50 - 99	100-199	200-499	500-999	
Handel; Instandhaltung und Reparatur von Kraftfahrzeugen und Gebrauchsgütern; Gastgewerbe; Kredit- und Versicherungsgewerbe	32.93	26.40	35.57	30.74	32.82	35.80	34.23	38.24
Handel; Instandhaltung und Reparatur von Kraftfahrzeugen und Gebrauchsgütern	29.41	26.56	30.94	29.13	30.98	30.92	30.70	31.72
Kraftfahrzeughandel; Instandhaltung und Reparatur von Kraftfahr- zeugen; Tankstellen	29.16	27.51	33.81	31.66	34.15	32.89	44.72	31.72
Handel mit Kraftwagen	29.32	27.87	33.05	32.18	34.46	•	•	-
Instandhaltung und Reparatur von Kraftwagen	27.88	27.14	31.88	30.65	33.68	•	-	-
Handel mit Kraftwagenteilen und Zubehör	30.57	29.65	31.19	•	32.72	30.33	31.18	31.72
Tankstellen	37.55	22.72	•	-	-	•	•	-
Handelsvermittlung und Großhandel (ohne Handel mit Kraftfahr- zeugen)	30.67	26.92	32.74	29.10	32.64	33.93	35.04	35.05
Handelsvermittlung	39.21	•	•	•	•	-	-	-
Großhandel	30.61	26.88	32.68	28.69	32.83	33.93	35.04	35.05
Großhandel mit landwirtschaftl. Grundstoffen und lebenden Tieren	28.47	26.47	29.60	25.87	28.19	•	•	-
Großhandel mit Nahrungsmitteln, Getränken und Tabakwaren	26.94	22.48	28.63	25.21	26.01	27.31	30.82	36.28
Großhandel mit Gebrauchs- und Verbrauchsgütern	30.82	27.42	32.75	29.38	32.76	33.82	38.15	34.48
Großhandel mit Rohstoffen, Halbwaren, Altmaterial und Reststoffen	31.24	28.03	33.38	30.22	35.61	34.10	34.03	34.49
Großhandel mit Maschinen, Ausrüstungen und Zubehör	33.35	28.05	39.30	32.78	39.52	38.19	42.75	•
Sonstiger Großhandel	34.40	•	34.60	•	33.94	41.87	•	33.04
Einzelhandel (ohne Handel mit Kraftfahrzeugen und ohne Tank- stellen); Reparatur von Gebrauchsgütern	28.76	25.06	29.75	26.90	27.85	27.74	28.47	31.13
Einzelhandel mit Waren verschiedener Art (in Verkaufsräumen)	29.63	22.71	30.13	26.18	26.65	26.68	28.95	31.08
Facheinzelhandel mit Nahrungsmitteln, Getränken und Tabakwaren (in Verkaufsräumen)	20.12	19.86	20.36	•	28.42	•	•	•
Apotheken; Facheinzelhandel mit medizinischen, orthopädischen und kosmetischen Artikeln (in Verkaufsräumen)	28.43	30.83	23.74	•	-	•	•	20.65
Sonstiger Facheinzelhandel (in Verkaufsräumen)	27.58	23.56	28.99	27.97	27.64	27.30	28.20	31.59
Einzelhandel (nicht in Verkaufsräumen)	31.71	25.35	34.82	•	37.09	•	•	35.13
Reparatur von Gebrauchsgütern	33.35	26.95	•	-	-	•	-	-
Gastgewerbe	23.40	19.67	26.06	24.72	26.78	25.76	27.88	25.87
Hotels, Gasthöfe, Pensionen und Hotels garnis	25.35	20.75	29.03	30.04	30.38	26.72	•	•
Sonstiges Beherbergungsgewerbe	22.89	21.36	•	-	•	-	-	-
Restaurants, Cafés, Eisdielen und Imbißhallen	22.94	19.78	25.17	21.08	•	•	•	26.48
Sonstiges Gaststättengewerbe	18.42	18.42	-	-	-	-	-	-
Kantinen und Caterer	21.95	17.14	23.85	18.51	•	•	28.11	22.79
Kredit- und Versicherungsgewerbe	47.48	42.50	47.71	43.41	40.48	41.64	43.11	58.42
Kreditgewerbe	46.82	42.50	47.06	43.41	40.37	41.50	42.97	58.76
Kreditinstitute (ohne Spezialkreditinstitute)	46.46	42.51	46.68	43.41	40.37	40.22	42.83	58.76
Versicherungsgewerbe	51.48	-	51.48	•	•	46.53	57.89	51.90

1) Voll- und teilzeitbeschäftigte Arbeitnehmer ohne Auszubildende.

4 Verbreitung ausgewählter Kostenarten im Dienstleistungssektor  
Neue Länder

Lfd. Nr.	Ausgewählte Kostenarten	Ausgewählte Arbeitskosten								
		Unternehmen insgesamt			10 - 49			50 und mehr		
		Betrag	Unter- nehmer 3)	Ar- beit- nehmer 4)	Betrag	Unter- nehmer 3)	Ar- beit- nehmer 4)	Betrag	Unter- nehmer 3)	Ar- beit- nehmer 4)
		DM	%		DM	%		DM	%	
Handel; Instandhaltung u. Rep. v. Kraftfahrzeugen u. Ge										
1	Aufwendungen für Ruhegeldzusagen, Pensions-, Unterstüt-	1 428	38.6	59.4	643	35.9	40.9	1 613	48.1	66.5
2	zungskassen, Direktversicherungen	1 902	8.1	29.6	519	4.9	7.5	2 007	19.3	38.1
3	Aufwendungen für betriebliche Ruhegeldzusagen	1 480	2.3	16.9	1 217	0.4	0.6	1 482	9.1	23.2
4	Rentenzahlungen für betriebliche Ruhegeldzusagen	1 106	7.6	28.2	449	4.5	7.0	1 155	18.3	36.4
5	Nettozuführung zu den Pensionsrückstellungen 5)	1 313	2.3	11.7	829	1.1	1.6	1 332	6.8	15.5
6	Zuwendungen an Pensionskassen	407	0.7	3.3	721	0.4	0.6	389	1.7	4.3
7	Zuwendungen an Unterstützungskassen	266	35.2	44.5	538	34.1	38.3	180	39.3	46.9
8	Beiträge für Direktversicherungen	1 129	1.1	8.1	409	0.2	0.5	1 142	4.1	11.0
9	Aufwendungen für den Vorruhestand	238	6.8	26.8	1 213	3.5	3.5	201	18.8	35.8
10	Sonstige Aufwendungen für die Alterssicherung	178	3.7	9.4	576	3.1	3.2	136	5.8	11.7
11	Aufwendungen für sonstige Vorsorgeeinrichtungen	69	46.5	64.6	59	41.0	46.7	72	66.2	71.4
12	Zusätzliche Lohn- und Gehaltsfortzahlung im Krankheitsfall	34	1.0	8.1	212	0.2	0.4	32	4.0	11.1
13	Beihilfen zu den Kosten für Arztleistungen, Kuren u. ä.	455	7.3	34.8	85	2.9	4.3	468	23.1	46.4
14	Familienunterstützungen	271	0.9	9.2	521	0.2	0.3	263	3.6	12.6
15	Wohnungsfürsorge	864	20.2	61.6	839	12.5	18.1	866	47.9	78.2
16	Entlassungsentschädigungen, Kurzarbeitergeld	291	6.2	17.4	860	4.3	5.6	235	13.0	21.9
17	Auslösungen, Trennungsentschädigungen	391	7.6	29.4	407	4.1	5.2	390	20.0	38.6
18	Kantinenkosten, Essensgutscheine u. ä.	330	12.6	25.4	341	10.4	10.6	329	20.4	31.0
19	Naturalleistungen	167	7.4	35.5	189	2.5	4.1	166	24.6	47.5
20	Anwerbungskosten	1 065	42.7	73.3	857	33.2	38.3	1 101	76.3	86.8
21	Urlaubsgeld	3 008	47.2	72.8	1 783	38.3	40.1	3 229	78.9	85.4
22	Sonstige fest vereinbarte Sonderzahlungen	1 418	19.5	50.5	2 017	12.6	14.8	1 366	44.2	64.2
23	Leistungs- und gewinnabhängige Sonderzahlungen	257	20.2	52.3	161	11.8	15.1	265	50.3	66.6
24	Vergütung sonst. betriebl. oder tarifl. arbeitsfr. Tage	862	28.2	51.3	449	24.0	28.9	701	43.1	59.9
25	Sach- und Fremdkosten f. d. berufl. Aus- und Weiterbildung	81	6.2	28.3	180	3.5	5.1	76	15.8	37.2
26	Aufwendungen für Belegschaftseinrichtungen	71	15.9	59.5	148	9.1	11.1	67	40.3	78.1
27	Zuschüsse zum Mutterschaftsgeld	126	96.0	98.9	117	95.1	96.7	130	99.2	99.7
28	Sonstige gesetzliche Aufwendungen	264	14.4	37.8	268	9.9	12.5	264	39.2	47.5
29	Sonstige direkte Zuwendungen	496	2.8	16.2	2 130	1.4	2.3	430	9.0	21.6
30	Aufwendungen für Zeitarbeitspersonal									
Handel; Instandhaltung und Reparatur von										
1	Aufwendungen für Ruhegeldzusagen, Pensions-, Unterstüt-	517	38.3	56.1	640	37.8	42.2	476	40.2	63.2
2	zungskassen, Direktversicherungen	842	6.3	19.3	623	5.0	7.3	874	11.6	25.5
3	Aufwendungen für betriebliche Ruhegeldzusagen	791	1.6	11.0	1 511	0.4	0.5	779	6.5	16.3
4	Rentenzahlungen für betriebliche Ruhegeldzusagen	424	5.9	18.0	550	4.7	6.8	406	10.9	23.7
5	Nettozuführung zu den Pensionsrückstellungen 5)	225	1.5	6.1	1 007	1.0	1.4	157	3.8	8.4
6	Zuwendungen an Pensionskassen	281	0.5	3.1	879	0.3	0.6	242	1.0	4.3
7	Zuwendungen an Unterstützungskassen	223	35.6	47.2	523	35.7	39.2	108	35.4	51.3
8	Beiträge für Direktversicherungen	279	0.3	1.1	459	0.2	0.4	253	0.8	1.4
9	Aufwendungen für den Vorruhestand	225	5.1	15.4	1 303	3.5	3.2	145	11.4	21.7
10	Sonstige Aufwendungen für die Alterssicherung	227	3.1	4.5	600	3.1	3.0	119	3.3	5.3
11	Aufwendungen für sonstige Vorsorgeeinrichtungen	67	46.1	61.5	56	41.8	46.5	71	63.5	69.2
12	Zusätzliche Lohn- und Gehaltsfortzahlung im Krankheitsfall	23	0.4	2.6	212	0.2	0.4	12	1.1	3.8
13	Beihilfen zu den Kosten für Arztleistungen, Kuren u. ä.	27	5.0	23.6	73	2.6	3.6	25	14.2	33.8
14	Familienunterstützungen	118	0.5	5.4	44	0.1	0.3	119	2.0	8.0
15	Wohnungsfürsorge	790	18.4	56.2	655	11.9	16.5	805	44.3	76.4
16	Entlassungsentschädigungen, Kurzarbeitergeld	293	6.5	16.3	814	4.7	6.0	219	13.2	21.5
17	Auslösungen, Trennungsentschädigungen	251	8.4	20.4	287	4.0	5.3	248	15.9	28.1
18	Kantinenkosten, Essensgutscheine u. ä.	414	10.4	15.6	227	9.6	9.8	464	13.6	18.5
19	Naturalleistungen	85	5.6	25.5	219	2.3	3.6	78	18.9	36.7
20	Anwerbungskosten	1 161	44.6	73.0	878	35.4	40.9	1 227	80.8	89.4
21	Urlaubsgeld	1 679	48.3	66.6	1 578	41.3	40.9	1 706	75.8	79.7
22	Sonstige fest vereinbarte Sonderzahlungen	1 058	18.7	47.9	2 177	12.9	14.4	931	41.9	64.9
23	Leistungs- und gewinnabhängige Sonderzahlungen	108	17.6	40.9	118	11.4	13.3	107	41.7	56.0
24	Vergütung sonst. betriebl. oder tarifl. arbeitsfr. Tage	253	28.0	44.6	323	25.6	29.7	233	37.2	52.6
25	Sach- und Fremdkosten f. d. berufl. Aus- und Weiterbildung	79	5.4	19.7	188	3.9	5.5	68	11.4	27.0
26	Aufwendungen für Belegschaftseinrichtungen	56	12.7	49.8	144	8.1	9.4	50	30.9	70.4
27	Zuschüsse zum Mutterschaftsgeld	126	95.4	98.4	117	94.5	96.3	130	98.9	99.5
28	Sonstige gesetzliche Aufwendungen	183	12.4	29.3	264	9.6	11.9	170	23.7	38.1
29	Sonstige direkte Zuwendungen	520	2.4	13.3	2 715	1.4	2.0	401	6.7	19.0
30	Aufwendungen für Zeitarbeitspersonal									

1) Ohne Auszubildende; Teilzeitbeschäftigte wurden entsprechend ihrer geleisteten Arbeitszeit in Vollbeschäftigte umgerechnet.-  
Unternehmen.- 4) Anteil der Arbeitnehmer in Unternehmen mit derartigen Aufwendungen an den Arbeitnehmern insgesamt.- 5) Differenz

1996 nach Wirtschaftszweigen und Unternehmensgrößenklassen  
und Berlin-Ost

je vollbeschäftigten Arbeitnehmer 1) in Unternehmen mit derartigen Aufwendungen

Unternehmen mit ... bis ... Arbeitnehmern 2)															Lfd. Nr.
50 - 99			100 - 199			200 - 499			500 - 999			1 000 und mehr			
Betrag	Unter- nehm- en 3)	Ar- beit- neh- mer 4)	Betrag	Unter- nehm- en 3)	Ar- beit- neh- mer 4)	Betrag	Unter- nehm- en 3)	Ar- beit- neh- mer 4)	Betrag	Unter- nehm- en 3)	Ar- beit- neh- mer 4)	Betrag	Unter- nehm- en 3)	Ar- beit- neh- mer 4)	
DM	%		DM	%		DM	%		DM	%		DM	%		
brauchsgütern; Gastgewerbe; Kredit- u. Versicherungsgewerbe															
585	37.3	48.0	547	42.7	48.6	971	63.2	64.2	1 150	47.7	55.2	2 296	76.1	81.6	1
964	8.7	11.1	793	12.9	16.4	1 420	30.5	38.1	1 664	25.6	31.2	2 417	49.1	54.2	2
413	3.2	2.7	1 964	5.6	2.2	601	13.6	17.1	1 283	12.0	15.7	1 689	29.7	40.1	3
968	7.8	9.9	529	12.9	16.4	1 240	23.0	35.3	1 207	23.5	26.3	1 179	47.5	53.7	4
189	4.2	5.1	494	4.9	6.0	217	8.5	7.1	488	9.4	12.8	1 746	15.8	25.7	5
1 151	1.1	1.1	112	1.5	2.7	173	0.6	1.3	169	1.6	2.6	427	7.2	7.7	6
341	35.3	46.2	236	36.3	43.4	174	44.5	37.9	109	37.8	45.5	153	54.7	52.4	7
909	2.0	2.9	759	2.5	1.4	95	2.1	1.0	436	4.7	7.9	1 281	18.5	21.2	8
1 292	6.7	5.9	205	14.6	15.5	302	32.3	38.9	89	23.7	24.9	153	47.5	52.7	9
327	3.2	3.6	130	5.6	4.3	375	6.1	10.3	45	6.8	8.7	83	15.0	17.8	10
69	54.5	57.1	73	68.8	67.3	73	72.5	70.9	74	78.3	67.0	71	82.8	78.7	11
-	-	-	29	2.7	4.3	24	8.2	15.8	16	4.7	8.6	38	15.0	15.1	12
50	9.6	13.7	573	21.7	26.2	1 127	36.0	50.5	739	28.7	37.9	133	51.2	62.8	13
196	2.0	2.8	107	1.2	0.7	155	3.0	3.4	555	2.1	2.9	266	18.4	26.3	14
643	36.4	46.1	981	41.4	56.6	1 040	54.2	79.3	679	67.9	83.7	883	78.1	90.5	15
581	7.8	10.0	640	14.0	12.4	477	12.8	11.9	234	20.0	22.6	125	25.3	31.9	16
292	11.3	13.8	378	13.8	13.9	585	29.6	30.9	370	27.3	36.9	357	44.5	56.3	17
350	14.6	16.9	266	20.3	23.9	187	27.1	33.7	391	17.2	13.2	375	34.8	42.8	18
196	9.4	12.2	136	18.2	20.7	161	40.2	47.4	276	42.5	53.1	131	52.9	62.5	19
1 005	63.1	58.2	908	78.5	71.2	818	84.5	90.0	1 024	93.2	94.8	1 299	91.7	94.7	20
2 141	67.5	62.0	2 972	80.2	79.4	4 619	85.0	81.3	2 905	90.9	87.0	3 099	97.8	95.0	21
1 335	31.0	36.7	1 830	38.8	39.4	1 397	55.2	50.3	1 066	56.6	58.8	1 385	77.8	87.4	22
1 199	33.0	40.1	220	50.7	57.0	248	84.4	72.7	337	70.8	67.0	267	71.4	74.1	23
637	31.8	40.0	813	44.3	48.2	1 080	57.2	63.8	663	38.8	48.6	558	64.3	71.5	24
286	7.7	11.6	91	11.6	19.1	64	21.4	35.0	37	19.3	25.1	72	44.1	55.0	25
99	22.0	30.0	65	32.7	52.0	71	53.0	83.0	60	65.3	81.4	65	82.2	95.5	26
139	97.9	97.4	130	100.0	100.0	108	100.0	100.0	129	100.0	100.0	138	100.0	100.0	27
212	20.0	26.6	165	32.5	32.2	290	34.7	38.5	193	33.6	46.9	297	54.8	61.6	28
577	3.0	3.2	436	4.3	6.9	761	12.8	15.4	811	12.5	16.8	293	23.4	35.3	29
Kraftfahrzeugen und Gebrauchsgütern															
406	28.4	39.3	449	38.8	42.9	193	58.6	60.6	588	41.8	55.1	528	68.4	81.0	1
737	5.9	7.4	1 305	9.7	9.0	361	15.9	12.5	1 484	14.8	19.4	797	35.4	42.7	2
726	2.1	1.0	2 029	6.1	3.1	310	9.7	6.4	2 576	8.7	10.1	546	21.4	30.7	3
655	5.8	7.2	612	9.7	9.0	268	14.6	9.4	229	12.1	12.0	409	33.7	42.3	4
334	1.6	1.6	340	2.9	3.7	93	6.1	8.0	137	5.4	5.3	151	8.3	13.4	5
1 645	1.0	0.9	153	0.6	1.2	-	-	-	-	-	-	194	5.3	9.4	6
227	27.0	37.0	146	34.6	41.1	123	51.1	52.3	58	35.8	50.2	83	50.4	59.0	7
131	0.3	0.6	1 405	1.5	0.0	493	0.9	0.0	-	-	-	258	2.6	3.0	8
2 429	5.2	3.0	274	10.8	5.4	128	17.2	9.2	18	12.8	10.5	94	32.8	40.8	9
341	2.3	2.4	99	4.9	2.7	585	0.5	1.2	11	5.4	3.9	97	6.1	8.7	10
72	51.3	52.0	72	68.1	62.4	73	67.3	63.3	76	83.1	77.9	68	81.6	75.4	11
-	-	-	8	0.6	1.2	28	1.3	1.1	27	4.1	5.7	6	4.4	5.8	12
26	5.7	8.8	69	14.8	9.3	25	18.9	29.2	13	24.8	36.2	26	35.1	49.4	13
255	1.5	2.4	107	1.5	1.0	118	1.7	2.2	1 159	0.7	2.0	61	8.8	16.0	14
449	34.4	44.2	771	38.3	53.9	1 354	47.8	73.0	519	68.8	80.6	834	77.2	93.2	15
536	7.4	10.0	693	16.0	16.4	331	15.0	13.8	165	21.7	25.4	108	21.5	27.9	16
282	12.1	15.4	376	13.7	13.3	298	21.2	18.1	243	17.4	17.7	227	25.9	43.6	17
258	9.8	11.8	191	15.8	12.1	113	15.9	12.8	715	11.4	7.0	549	25.2	28.8	18
96	8.9	12.4	142	14.5	11.1	97	30.8	31.7	105	33.6	34.6	64	42.3	54.4	19
1 035	70.7	68.3	1 030	82.9	74.9	1 156	86.4	85.3	1 296	94.6	94.6	1 306	99.1	98.9	20
1 574	66.2	58.0	1 568	77.9	74.1	1 475	79.1	65.2	1 448	89.7	82.4	1 905	96.5	92.4	21
1 297	29.8	36.1	1 983	36.6	33.3	1 285	56.3	60.1	852	57.3	68.5	712	73.6	84.3	22
96	26.9	32.5	156	45.0	47.6	104	51.9	54.3	79	65.4	52.6	109	60.0	66.0	23
270	28.4	36.7	396	41.9	41.8	257	47.5	53.8	187	33.7	44.8	204	54.2	63.7	24
302	8.6	13.7	107	9.0	13.0	59	11.9	20.7	38	13.4	16.9	43	30.2	41.3	25
70	15.7	21.8	38	24.4	36.3	56	37.2	66.5	43	63.6	80.9	51	77.2	93.5	26
132	97.6	96.7	125	100.0	100.0	121	100.0	100.0	135	100.0	100.0	132	100.0	100.0	27
145	15.5	21.4	155	29.9	27.8	475	26.8	25.8	178	23.5	30.8	129	43.5	53.4	28
583	3.3	4.0	752	4.0	5.8	1 067	12.4	16.7	1 772	6.7	4.9	199	21.1	34.1	29

2) Voll- und teilzeitbeschäftigte Arbeitnehmer ohne Auszubildende.- 3) Anteil der Unternehmen mit derartigen Aufwendungen an allen der Pensionsrückstellungen nach § 6a EStG am 31.12. und 1.1.1996.

4 Verbreitung ausgewählter Kostenarten im Dienstleistungssektor  
Neue Länder

Lfd. Nr.	Ausgewählte Kostenarten	Ausgewählte Arbeitskosten									
		Unternehmen insgesamt			10 - 49					50 und mehr	
		Betrag	Unter- nehmen 3)	Ar- beit- nehmer 4)	Betrag	Unter- nehmen 3)	Ar- beit- nehmer 4)	Betrag	Unter- nehmen 3)	Ar- beit- nehmer 4)	
											DM
										Gastge	
1	Aufwendungen für Ruhegeldzusagen, Pensions-, Unterstüt- zungskassen, Direktversicherungen	300	20.1	49.0	474	14.9	15.8	273	61.9	72.0	
2	Aufwendungen für betriebliche Ruhegeldzusagen	259	1.9	23.2	-	-	-	259	16.9	39.4	
3	Rentenzahlungen für betriebliche Ruhegeldzusagen	72	0.3	10.2	-	-	-	72	3.1	17.3	
4	Nettozuführung zu den Pensionsrückstellungen 5)	227	1.9	23.2	-	-	-	227	16.9	39.4	
5	Zuwendungen an Pensionskassen	396	0.2	1.4	-	-	-	396	2.1	2.4	
6	Zuwendungen an Unterstützungskassen	60	0.2	0.2	-	-	-	60	2.1	0.4	
7	Beiträge für Direktversicherungen	182	19.4	44.6	474	14.9	15.8	132	55.6	64.5	
8	Aufwendungen für den Vorruhestand	10	0.1	1.2	-	-	-	10	1.0	2.1	
9	Sonstige Aufwendungen für die Alterssicherung	348	2.8	10.1	1 504	1.9	3.1	183	10.5	15.0	
10	Aufwendungen für sonstige Vorsorgeeinrichtungen	310	2.4	2.5	669	2.4	2.8	6	2.1	2.3	
11	Zusätzliche Lohn- und Gehaltsfortzahlung im Krankheitsfall	67	33.7	58.4	62	31.3	38.9	69	52.7	71.9	
12	Beihilfen zu den Kosten für Arztleistungen, Kuren u. ä.	16	0.2	1.5	-	-	-	16	2.1	2.5	
13	Familienunterstützungen	42	3.8	23.8	298	1.9	2.9	29	19.1	38.3	
14	Wohnungsfürsorge	182	1.0	4.3	3 776	0.6	0.3	70	4.2	7.0	
15	Entlassungsentschädigungen, Kurzarbeitergeld	578	13.8	48.1	665	9.3	13.2	567	50.8	72.3	
16	Auslösungen, Trennungsentschädigungen	296	2.6	16.7	1 718	1.5	3.4	167	11.5	26.0	
17	Kantinenkosten, Essensgutscheine u. ä.	582	6.6	16.2	1 584	5.0	4.5	452	19.9	24.3	
18	Naturalleistungen	721	17.1	23.3	1 059	14.4	13.8	612	38.7	29.8	
19	Anwerbungskosten	84	7.7	34.9	70	4.3	8.3	85	34.6	53.4	
20	Urlaubsgeld	611	25.9	59.8	487	19.9	25.8	637	73.8	83.4	
21	Sonstige fest vereinbarte Sonderzahlungen	1 095	13.6	54.6	902	7.6	13.5	1 116	62.1	83.1	
22	Leistungs- und gewinnabhängige Sonderzahlungen	461	10.1	36.9	587	6.0	8.3	449	43.3	56.7	
23	Vergütung sonst. betriebl. oder tarifl. arbeitsfr. Tage	117	8.9	35.7	58	3.5	4.9	121	52.5	57.0	
24	Sach- und Fremdkosten f. d. berufl. Aus- und Weiterbildung	273	8.7	35.4	103	5.7	8.6	291	32.7	54.1	
25	Aufwendungen für Belegschaftseinrichtungen	93	4.0	20.3	93	1.2	1.8	94	27.2	33.1	
26	Zuschüsse zum Mutterschaftsgeld	60	18.3	52.6	161	14.0	17.5	44	53.0	77.0	
27	Sonstige gesetzliche Aufwendungen	100	98.9	99.7	92	98.8	99.4	105	100.0	100.0	
28	Sonstige direkte Zuwendungen	106	10.8	32.8	331	7.9	7.8	82	33.8	50.2	
29	Aufwendungen für Zeitarbeitspersonal	423	2.1	19.4	54	1.2	4.3	527	9.4	29.9	
Kredit- und Versi											
1	Aufwendungen für Ruhegeldzusagen, Pensions-, Unterstüt- zungskassen, Direktversicherungen	3 875	81.2	72.9	783	83.5	82.1	4 034	80.4	72.5	
2	Aufwendungen für betriebliche Ruhegeldzusagen	3 098	50.7	63.9	-5	36.8	35.3	3 175	55.5	65.3	
3	Rentenzahlungen für betriebliche Ruhegeldzusagen	2 227	19.3	37.8	482	8.3	5.2	2 237	23.2	39.3	
4	Nettozuführung zu den Pensionsrückstellungen 5)	1 828	47.0	62.3	-87	30.3	31.2	1 871	52.8	63.7	
5	Zuwendungen an Pensionskassen	1 966	20.4	32.5	173	11.9	9.6	1 989	23.3	33.6	
6	Zuwendungen an Unterstützungskassen	653	4.8	5.0	259	3.8	4.7	670	5.2	5.0	
7	Beiträge für Direktversicherungen	473	60.7	36.1	750	83.5	82.1	443	52.7	34.0	
8	Aufwendungen für den Vorruhestand	1 231	16.0	32.3	304	4.5	4.6	1 236	20.0	33.5	
9	Sonstige Aufwendungen für die Alterssicherung	242	45.7	67.9	463	16.5	12.8	240	55.8	70.4	
10	Aufwendungen für sonstige Vorsorgeeinrichtungen	148	16.2	26.9	333	9.0	10.3	145	18.6	27.7	
11	Zusätzliche Lohn- und Gehaltsfortzahlung im Krankheitsfall	75	79.9	76.2	94	71.4	74.2	74	82.9	76.3	
12	Beihilfen zu den Kosten für Arztleistungen, Kuren u. ä.	37	13.6	27.6	-	-	-	37	18.3	28.9	
13	Familienunterstützungen	928	54.6	73.5	56	23.2	26.8	943	65.5	75.6	
14	Wohnungsfürsorge	391	7.9	22.7	-	-	-	391	10.6	23.7	
15	Entlassungsentschädigungen, Kurzarbeitergeld	1 072	64.2	82.6	1 973	66.9	71.7	1 036	63.3	83.1	
16	Auslösungen, Trennungsentschädigungen	284	10.1	21.2	312	2.8	3.3	284	12.6	22.0	
17	Kantinenkosten, Essensgutscheine u. ä.	521	30.2	61.7	452	3.8	3.3	521	39.4	84.4	
18	Naturalleistungen	209	40.3	56.9	265	22.4	20.5	208	46.5	58.6	
19	Anwerbungskosten	278	38.9	67.0	260	3.9	4.2	278	48.3	69.9	
20	Urlaubsgeld	891	44.5	78.6	1 483	10.0	11.2	888	58.4	81.7	
21	Sonstige fest vereinbarte Sonderzahlungen	6 186	97.4	98.1	4 271	95.5	96.3	6 272	98.1	98.2	
22	Leistungs- und gewinnabhängige Sonderzahlungen	2 457	52.3	63.0	1 490	43.9	41.6	2 486	55.2	63.9	
23	Vergütung sonst. betriebl. oder tarifl. arbeitsfr. Tage	479	89.0	93.8	336	87.3	87.6	485	89.6	93.9	
24	Sach- und Fremdkosten f. d. berufl. Aus- und Weiterbildung	1 472	71.5	76.7	1 898	66.0	69.5	1 454	73.5	77.0	
25	Aufwendungen für Belegschaftseinrichtungen	82	24.9	57.7	23	2.8	2.7	82	32.8	60.2	
26	Zuschüsse zum Mutterschaftsgeld	98	66.5	92.4	158	27.8	32.9	97	80.0	95.1	
27	Sonstige gesetzliche Aufwendungen	136	100.0	100.0	174	100.0	100.0	134	100.0	100.0	
28	Sonstige direkte Zuwendungen	401	55.2	66.2	265	43.0	39.3	405	59.5	67.4	
29	Aufwendungen für Zeitarbeitspersonal	458	10.9	24.5	965	1.9	2.6	455	14.1	25.5	

1) Ohne Auszubildende; Teilzeitbeschäftigte wurden entsprechend ihrer geleisteten Arbeitszeit in Vollbeschäftigte umgerechnet.-  
Unternehmen.- 4) Anteil der Arbeitnehmer in Unternehmen mit derartigen Aufwendungen an den Arbeitnehmern insgesamt.- 5) Differenz

je vollbeschäftigten Arbeitnehmer 1) in Unternehmen mit derartigen Aufwendungen

Unternehmen mit ... bis ... Arbeitnehmern 2)

50 - 99			100 - 199			200 - 499			500 - 999			1 000 und mehr			Lfd. Nr.
Betrag	Unter- nehmen 3)	Ar- beit- nehmer 4)	Betrag	Unter- nehmen 3)	Ar- beit- nehmer 4)	Betrag	Unter- nehmen 3)	Ar- beit- nehmer 4)	Betrag	Unter- nehmen 3)	Ar- beit- nehmer 4)	Betrag	Unter- nehmen 3)	Ar- beit- nehmer 4)	
DM	%		DM	%		DM	%		DM	%		DM	%		
werbe															
266	60.2	62.7	275	49.8	58.4	30	63.6	64.3	66	70.0	79.6	398	73.3	80.5	1
183	2.3	2.2	-	12.5	14.8	-177	18.2	24.8	-83	50.0	69.5	468	40.0	57.2	2
-	-	-	-	-	-	-	-	-	-	-	-	72	20.0	40.3	3
183	2.3	2.2	-	12.5	14.8	-177	18.2	24.8	-83	50.0	69.5	417	40.0	57.2	4
209	2.3	2.2	-	-	-	-	-	-	-	-	-	425	6.7	4.9	5
-	-	-	-	-	-	-	-	-	15	10.0	2.2	170	6.7	0.3	6
252	60.2	62.7	275	49.8	58.4	123	54.5	51.6	189	40.0	58.0	42	60.0	73.5	7
-	-	-	-	-	-	-	-	-	-	-	-	10	6.7	4.9	8
-	-	-	-	-	-	-	-	-	9	40.0	31.0	245	40.0	25.9	9
-	-	-	-	-	-	-	-	-	-	-	-	6	13.3	5.3	10
36	39.8	40.2	49	43.8	44.7	58	90.9	87.9	73	80.0	84.2	80	66.7	84.3	11
-	-	-	34	6.0	2.5	-	-	-	-	-	-	12	6.7	4.9	12
6	2.3	3.5	10	19.4	22.4	-	-	-	126	60.0	48.8	10	53.3	65.5	13
-	-	-	-	-	-	263	9.1	9.5	34	20.0	35.0	0	6.7	3.0	14
1 966	32.8	37.2	281	68.2	76.6	648	54.5	72.9	106	50.0	71.9	541	80.0	82.9	15
1 182	14.1	15.7	-	-	-	-	-	-	-	-	-	66	33.3	55.3	16
346	9.4	13.2	433	11.9	14.4	507	36.4	35.8	624	60.0	65.4	241	20.0	16.0	17
981	43.8	37.2	545	19.4	23.9	486	45.5	34.8	228	40.0	35.1	656	40.0	28.2	18
138	14.1	9.9	82	11.9	14.8	57	63.6	65.7	50	60.0	55.4	99	80.0	78.4	19
618	56.2	57.7	708	74.2	77.7	652	90.9	89.1	684	100.0	100.0	597	93.3	87.7	20
853	35.1	35.8	1 377	61.7	65.5	866	90.9	89.1	1 507	90.0	97.8	1 044	100.0	100.0	21
1 692	23.5	25.9	535	49.8	51.1	202	54.5	51.6	772	70.0	50.5	260	66.7	73.0	22
319	39.9	42.4	41	30.4	35.8	70	81.8	86.4	90	90.0	97.8	129	66.7	48.5	23
70	16.4	21.9	162	37.2	38.8	166	36.4	53.9	119	40.0	46.8	402	66.7	73.3	24
60	7.0	9.4	173	29.8	34.2	175	36.4	29.7	81	50.0	46.6	55	60.0	38.0	25
95	25.8	31.4	66	63.1	65.6	27	72.7	88.2	32	70.0	62.4	40	93.3	97.9	26
31	100.0	100.0	106	100.0	100.0	133	100.0	100.0	134	100.0	100.0	93	100.0	100.0	27
114	21.1	22.2	158	31.3	38.3	96	45.5	40.3	166	30.0	38.6	47	66.7	70.5	28
54	4.6	0.5	-	-	-	-	-	-	277	20.0	34.7	572	33.3	59.4	29

cherungsgewerbe

1 095	95.1	96.3	840	65.7	62.0	1 748	74.0	67.9	2 728	67.9	51.8	6 742	94.1	83.0	1
1 248	34.4	36.1	550	33.9	38.9	1 678	66.0	64.9	2 158	67.9	51.8	4 711	82.4	80.9	2
289	13.6	13.8	586	3.7	0.4	665	24.4	29.3	328	31.0	30.5	3 231	51.0	62.2	3
1 435	27.3	28.6	544	33.9	38.9	1 438	64.0	62.2	1 965	67.9	51.8	2 249	80.4	80.0	4
139	25.6	26.5	606	19.0	15.0	364	15.1	6.8	619	31.0	31.5	2 625	35.3	58.9	5
7	2.6	2.3	94	7.7	8.2	173	2.0	2.6	175	6.2	8.5	1 431	11.8	5.1	6
636	87.4	89.2	461	43.0	45.1	304	27.7	22.2	258	46.2	33.1	505	62.7	32.5	7
1 056	15.8	17.5	751	9.9	6.1	88	5.1	2.0	436	27.9	26.6	1 408	60.8	67.5	8
522	22.0	24.9	184	43.2	50.9	324	71.2	72.1	125	69.0	56.2	214	82.4	86.0	9
311	12.1	11.8	153	11.7	10.4	362	20.0	20.4	59	15.5	20.6	77	35.3	41.9	10
67	88.4	93.3	79	80.9	89.9	75	82.7	77.1	69	61.7	40.3	75	90.2	85.3	11
-	-	-	33	15.3	14.3	24	25.3	32.0	7	9.3	16.2	50	41.2	39.2	12
77	44.3	46.0	810	66.2	77.6	1 550	80.3	76.3	2 310	37.2	40.1	427	86.3	93.7	13
67	6.6	6.3	-	-	-	152	5.3	4.2	278	3.1	0.2	409	43.1	55.3	14
1 041	54.6	60.8	1 303	53.0	57.5	803	69.2	86.2	1 056	69.0	92.3	1 077	72.5	85.8	15
310	7.4	7.3	109	5.5	4.9	661	9.0	11.0	433	18.6	19.6	173	31.4	36.7	16
389	5.4	5.3	364	15.1	15.4	711	48.4	43.3	404	62.8	75.4	503	64.3	94.2	17
211	36.9	35.8	271	49.4	58.7	187	51.3	54.7	214	36.9	23.9	207	54.9	79.1	18
778	10.7	12.3	138	43.9	51.4	204	59.8	61.5	436	78.3	94.1	249	68.6	78.5	19
635	7.1	2.3	538	51.2	57.8	527	79.6	94.7	470	84.5	94.4	1 430	74.5	83.8	20
4 271	96.1	96.7	6 432	100.0	100.0	7 049	98.0	96.8	5 919	96.9	95.7	6 117	100.0	100.0	21
1 411	44.4	44.8	1 994	49.4	53.3	1 700	52.6	40.4	2 004	43.1	36.0	2 325	90.2	97.7	22
399	78.0	81.9	342	94.0	92.7	350	91.6	90.1	694	90.7	94.6	531	98.0	98.4	23
1 845	96.6	67.3	1 674	62.2	70.7	1 734	82.2	74.7	1 568	62.1	57.4	1 177	86.3	89.6	24
54	0.7	0.9	40	22.3	31.6	60	42.1	49.9	29	36.9	40.3	104	70.6	90.6	25
148	69.3	75.2	96	76.1	93.4	84	87.7	99.1	99	72.1	85.4	101	90.2	99.8	26
189	100.0	100.0	151	100.0	100.0	93	100.0	100.0	113	100.0	100.0	161	100.0	100.0	27
370	55.6	57.6	187	49.3	43.2	210	52.1	51.0	268	81.4	64.2	612	76.5	78.5	28
-	-	-	5	7.7	12.5	429	15.2	15.4	618	36.9	40.6	417	25.5	33.1	29

2) Voll- und teilzeitbeschäftigte Arbeitnehmer ohne Auszubildende.- 3) Anteil der Unternehmen mit derartigen Aufwendungen an allen der Pensionsrückstellungen nach § 6a EStG am 31.12. und 1.1.1996.

5 Quintile ausgewählter Kostenarten im Dienst  
Neue Länder

Lfd Nr.	Kostenart	Insgesamt	1. Quintil	
			Wert	Durchschnitts- wert
			DM	

Handel; Instandhaltung u. Rep. v. Kraftfahrzeugen u. Ge

1	Aufwendungen fuer Ruhegeldzusagen, Pensions-, Unterstützungskassen, Direktversicherungen	1 428	43	54-
2	Aufwendungen für betriebliche Ruhegeldzusagen	1 902	127	136-
3	Rentenzahlungen für betriebliche Ruhegeldzusagen	1 480	88	36
4	Nettozuführung zu den Pensionsrückstellungen 2)	1 108	51	169-
5	Zuwendungen an Pensionskassen	1 313	57	17
6	Zuwendungen an Unterstützungskassen	407	7	6
7	Beiträge für Direktversicherungen	266	12	7
8	Aufwendungen für den Vorruhestand	1 129	346	167
9	Sonstige Aufwendungen für die Alterssicherung	238	7	4
10	Aufwendungen für sonstige Vorsorgeeinrichtungen	178	5	4
11	Zusätzl. Lohn- und Gehaltsfortzahlung im Krankheitsfall	65	25	13
12	Beihilfen zu den Kosten für Arztleistungen, Kuren u. ä.	34	5	3
13	Familienunterstützungen	455	8	4
14	Wohnungsfürsorge	271	16	7
15	Entlassungsentschädigungen, Kurzarbeitergeld	864	55	29
16	Auslösungen, Trennungsentschädigungen	291	14	4
17	Kantinenkosten, Essensgutscheine u. ä.	391	50	26
18	Naturalleistungen	330	57	34
19	Anwerbungskosten	167	12	6
20	Urlaubsgeld	1 065	486	361
21	Sonstige fest vereinbarte Sonderzahlungen	3 008	1 078	677
22	Leistungs- und gewinnabhängige Sonderzahlungen	1 418	132	67
23	Vergütung sonstiger betriebl. oder tarifl. arbeitsfreier Tage	257	28	15
24	Sach- und Fremdkosten für die berufl. Aus- und Weiterbildung	662	79	38
25	Aufwendungen für Belegschaftseinrichtungen	81	12	7
26	Zuschüsse zum Mutterschaftsgeld	71	33	19
27	Sonstige gesetzliche Aufwendungen	126	70	49
28	Sonstige direkte Zuwendungen	264	22	9
29	Aufwendungen für Zeitarbeitspersonal	496	14	4

Handel; Instandhaltung und Reparatur von

1	Aufwendungen fuer Ruhegeldzusagen, Pensions-, Unterstützungskassen, Direktversicherungen	517	21	59-
2	Aufwendungen für betriebliche Ruhegeldzusagen	842	53	208-
3	Rentenzahlungen für betriebliche Ruhegeldzusagen	791	64	12
4	Nettozuführung zu den Pensionsrückstellungen 2)	424	51	250-
5	Zuwendungen an Pensionskassen	225	4	4
6	Zuwendungen an Unterstützungskassen	281	7	5
7	Beiträge für Direktversicherungen	223	10	6
8	Aufwendungen für den Vorruhestand	279	3	3
9	Sonstige Aufwendungen für die Alterssicherung	225	5	3
10	Aufwendungen für sonstige Vorsorgeeinrichtungen	227	5	2
11	Zusätzl. Lohn- und Gehaltsfortzahlung im Krankheitsfall	67	27	15
12	Beihilfen zu den Kosten für Arztleistungen, Kuren u. ä.	23	3	2
13	Familienunterstützungen	27	4	3
14	Wohnungsfürsorge	118	13	9
15	Entlassungsentschädigungen, Kurzarbeitergeld	790	35	25
16	Auslösungen, Trennungsentschädigungen	293	4	3
17	Kantinenkosten, Essensgutscheine u. ä.	251	36	26
18	Naturalleistungen	414	51	30
19	Anwerbungskosten	85	12	6
20	Urlaubsgeld	1 161	761	466
21	Sonstige fest vereinbarte Sonderzahlungen	1 679	990	597
22	Leistungs- und gewinnabhängige Sonderzahlungen	1 058	130	74
23	Vergütung sonstiger betriebl. oder tarifl. arbeitsfreier Tage	108	19	9
24	Sach- und Fremdkosten für die berufl. Aus- und Weiterbildung	253	49	29
25	Aufwendungen für Belegschaftseinrichtungen	79	11	3
26	Zuschüsse zum Mutterschaftsgeld	56	27	16
27	Sonstige gesetzliche Aufwendungen	126	71	48
28	Sonstige direkte Zuwendungen	183	13	5
29	Aufwendungen für Zeitarbeitspersonal	520	2	1

Kraftfahrzeughandel; Instandhaltung und

1	Aufwendungen fuer Ruhegeldzusagen, Pensions-, Unterstützungskassen, Direktversicherungen	513	82	122-
2	Aufwendungen für betriebliche Ruhegeldzusagen	550	182	912-
3	Rentenzahlungen für betriebliche Ruhegeldzusagen	253	55	50
4	Nettozuführung zu den Pensionsrückstellungen 2)	504	85	953-
5	Zuwendungen an Pensionskassen	1 090	120	101
6	Zuwendungen an Unterstützungskassen	262	262	262
7	Beiträge für Direktversicherungen	404	77	48
8	Aufwendungen für den Vorruhestand	-	-	-
9	Sonstige Aufwendungen für die Alterssicherung	1 281	14	13
10	Aufwendungen für sonstige Vorsorgeeinrichtungen	487	84	49
11	Zusätzl. Lohn- und Gehaltsfortzahlung im Krankheitsfall	64	24	16
12	Beihilfen zu den Kosten für Arztleistungen, Kuren u. ä.	-	-	-
13	Familienunterstützungen	109	6	4
14	Wohnungsfürsorge	986	1 159	294
15	Entlassungsentschädigungen, Kurzarbeitergeld	918	46	32
16	Auslösungen, Trennungsentschädigungen	322	112	90
17	Kantinenkosten, Essensgutscheine u. ä.	301	41	32
18	Naturalleistungen	260	47	36
19	Anwerbungskosten	156	21	14
20	Urlaubsgeld	1 026	499	308
21	Sonstige fest vereinbarte Sonderzahlungen	1 344	796	454
22	Leistungs- und gewinnabhängige Sonderzahlungen	2 085	287	123
23	Vergütung sonstiger betriebl. oder tarifl. arbeitsfreier Tage	86	14	9
24	Sach- und Fremdkosten für die berufl. Aus- und Weiterbildung	396	120	69
25	Aufwendungen für Belegschaftseinrichtungen	163	35	29
26	Zuschüsse zum Mutterschaftsgeld	89	18	16
27	Sonstige gesetzliche Aufwendungen	133	71	54
28	Sonstige direkte Zuwendungen	196	36	18
29	Aufwendungen für Zeitarbeitspersonal	2 564	1 286	232

1) Voll- und teilzeitbeschäftigte Arbeitnehmer ohne Auszubildende.- 2) Differenz der Pensionsrückstellungen nach § 6a EStG am 31.12.

leistungssektor 1996 nach Wirtschaftszweigen  
und Berlin-Ost

2. Quintil		3. Quintil		4. Quintil		5. Quintil	Standard- abweichung	Variations- koeffizient	Lfd. Nr.
Wert	Durch- schnittswert	Wert	Durch- schnittswert	Wert	Durch- schnittswert	Durch- schnittswert			
DM								%	
Brauchsgütern; Gastgewerbe; Kredit- u. Versicherungsgewerbe									
223	111	568	380	1 771	1 024	5 681	2 819	197,4	1
425	292	1 054	706	3 580	2 177	6 471	2 861	150,4	2
224	151	1 003	450	2 733	1 889	4 871	2 187	148,4	3
246	175	760	508	2 580	1 463	3 557	1 525	137,9	4
249	178	818	400	3 184	2 468	3 504	1 460	111,2	5
49	42	172	77	353	210	1 700	788	193,6	6
47	24	142	91	409	272	935	439	165,0	7
778	520	1 007	957	1 564	1 265	2 739	942	83,4	8
65	37	108	81	171	136	931	730	306,7	9
18	7	64	38	154	83	758	422	237,1	10
50	40	69	59	103	82	153	56	81,2	11
20	9	29	25	32	31	100	62	182,4	12
18	12	62	32	580	152	2 074	1 011	222,2	13
79	30	120	118	362	188	1 011	496	183,0	14
178	107	387	261	1 037	693	3 228	2 113	244,6	15
96	40	188	120	292	232	1 059	548	188,3	16
160	108	364	290	594	478	1 052	472	120,7	17
95	82	179	143	435	269	1 122	520	157,6	18
31	21	83	50	227	148	607	339	203,0	19
825	600	1 240	1 027	1 469	1 358	1 981	855	61,5	20
1 611	1 324	2 544	2 006	5 109	3 642	7 392	2 501	83,1	21
436	273	836	623	2 046	1 336	4 733	2 135	150,6	22
114	56	201	168	425	314	733	297	115,6	23
184	120	431	292	1 253	772	2 087	878	132,6	24
33	24	56	44	121	77	253	129	159,3	25
49	42	65	57	96	81	157	75	105,6	26
95	81	124	108	172	147	247	83	65,9	27
74	44	173	117	410	258	894	502	190,2	28
55	30	271	146	456	388	1 912	1 263	254,6	29

Kraftfahrzeugen und Gebrauchsgütern

95	65	302	190	700	454	1 947	992	191,9	1
344	183	457	400	1 111	722	3 114	1 413	167,8	2
160	103	239	192	1 728	845	2 803	1 282	162,1	3
214	105	246	238	678	504	1 525	797	188,0	4
53	19	249	163	285	253	688	403	179,1	5
49	25	49	49	262	75	1 249	547	194,7	6
37	20	114	75	372	214	800	388	174,0	7
32	8	131	40	883	457	888	368	131,9	8
8	6	37	23	90	59	1 035	849	377,3	9
5	5	23	8	269	103	1 020	512	225,6	10
48	39	65	55	93	77	150	55	82,1	11
3	3	5	4	25	11	95	50	217,4	12
8	6	18	12	27	20	95	65	240,7	13
20	16	33	25	117	103	439	237	200,8	14
117	75	223	172	717	398	3 282	2 370	300,0	15
86	45	210	119	288	240	1 061	556	189,8	16
84	56	189	144	442	346	683	300	119,5	17
95	68	179	115	435	304	1 550	672	162,3	18
23	17	39	29	88	54	319	180	211,8	19
1 084	913	1 331	1 231	1 476	1 404	1 791	498	42,9	20
1 328	1 152	1 729	1 476	2 320	1 966	3 206	986	58,7	21
436	266	736	587	1 667	1 073	3 287	1 508	142,6	22
38	28	106	60	189	145	299	167	154,6	23
111	78	204	145	385	274	741	319	126,1	24
25	17	48	33	108	68	274	159	201,3	25
40	35	53	47	65	59	124	59	105,4	26
96	83	126	111	170	148	239	85	67,5	27
42	29	95	65	230	149	668	497	271,6	28
21	14	55	38	381	161	2 387	1 590	305,8	29

Reparatur von Kraftfahrzeugen; Tankstellen

247	167	507	364	828	630	1 524	809	157,7	1
414	329	610	549	1 072	785	1 996	1 378	250,5	2
55	55	55	55	297	227	880	363	143,5	3
414	289	554	504	1 072	741	1 938	1 373	272,4	4
212	190	986	538	2 682	1 938	2 683	1 123	103,0	5
262	262	262	262	262	262	262	-	-	6
217	135	364	270	670	510	1 056	391	96,8	7
-	-	-	-	-	-	-	-	-	8
162	60	302	250	3 571	898	5 185	2 304	179,9	9
237	97	273	265	1 210	707	1 317	497	102,1	10
44	34	65	54	86	74	142	64	100,0	11
-	-	-	-	-	-	-	-	-	12
24	17	78	37	78	78	406	246	225,7	13
1 159	1 159	1 159	1 159	1 159	1 159	1 159	392	39,8	14
224	109	369	295	762	539	3 616	2 105	229,3	15
221	166	265	232	404	328	792	338	106,0	16
170	104	298	214	641	432	723	267	88,7	17
75	60	180	132	406	221	850	324	124,6	18
26	22	61	50	479	193	500	194	124,4	19
842	593	1 145	996	1 485	1 300	1 932	602	58,7	20
1 103	994	1 299	1 195	1 770	1 498	2 577	812	60,4	21
591	439	1 036	926	4 595	2 655	6 283	2 533	121,5	22
33	22	64	49	151	98	257	118	137,2	23
202	154	330	248	640	486	1 021	369	93,2	24
61	54	142	88	331	226	419	156	96,7	25
64	38	82	75	130	110	210	82	92,1	26
93	82	122	106	172	147	274	104	78,2	27
53	42	156	98	203	177	647	303	154,8	28
1 518	1 450	1 518	1 518	2 583	2 265	7 457	4 386	189,7	29

und 1.1.1996.

5 Quintile ausgewählter Kostenarten im Dienst  
Neue Länder

Lfd. Nr	Kostenart	Insgesamt	1. Quintil	
			Wert	Durchschnitts- wert
			DM	
Handelsvermittlung und Großhandel				
1	Aufwendungen fuer Ruhegeldzusagen, Pensions-, Unterstützungskassen, Direktversicherungen	572	29	12
2	Aufwendungen für betriebliche Ruhegeldzusagen	1 058	66	19
3	Rentenzahlungen für betriebliche Ruhegeldzusagen	1 334	120	37
4	Nettozuführung zu den Pensionsrückstellungen 2)	507	68	30-
5	Zuwendungen an Pensionskassen	254	5	4
6	Zuwendungen an Unterstützungskassen	1 735	1 146	970
7	Beiträge für Direktversicherungen	231	26	13
8	Aufwendungen für den Vorruhestand	127	3	3
9	Sonstige Aufwendungen für die Alterssicherung	265	10	5
10	Aufwendungen für sonstige Vorsorgeeinrichtungen	465	18	16
11	Zusätzl. Lohn- und Gehaltsfortzahlung im Krankheitsfall	75	28	17
12	Beihilfen zu den Kosten für Arztleistungen, Kuren u. ä.	39	5	5
13	Familienunterstützungen	24	4	3
14	Wohnungsfürsorge	72	0	0
15	Entlassungsentschädigungen, Kurzarbeitergeld	992	62	32
16	Auslösungen, Trennungsentschädigungen	627	123	58
17	Kantinenkosten, Essensgutscheine u. ä.	284	66	32
18	Naturalleistungen	210	55	28
19	Anwerbungskosten	134	26	12
20	Urlaubsgeld	945	544	370
21	Sonstige fest vereinbarte Sonderzahlungen	1 638	749	423
22	Leistungs- und gewinnabhängige Sonderzahlungen	1 459	171	74
23	Vergütung sonstiger betriebl. oder tarifl. arbeitsfreier Tage	155	27	19
24	Sach- und Fremdkosten für die berufl. Aus- und Weiterbildung	243	49	30
25	Aufwendungen für Belegschaftseinrichtungen	115	19	14
26	Zuschüsse zum Mutterschaftsgeld	42	16	8
27	Sonstige gesetzliche Aufwendungen	118	67	42
28	Sonstige direkte Zuwendungen	285	24	13
29	Aufwendungen für Zeitarbeitspersonal	1 232	69	38
Einzelhandel (ohne Handel mit Kraftfahrzeugen und				
1	Aufwendungen fuer Ruhegeldzusagen, Pensions-, Unterstützungskassen, Direktversicherungen	492	12	67-
2	Aufwendungen für betriebliche Ruhegeldzusagen	800	51	195-
3	Rentenzahlungen für betriebliche Ruhegeldzusagen	680	64	8
4	Nettozuführung zu den Pensionsrückstellungen 2)	382	46	231-
5	Zuwendungen an Pensionskassen	170	4	4
6	Zuwendungen an Unterstützungskassen	200	7	5
7	Beiträge für Direktversicherungen	159	6	4
8	Aufwendungen für den Vorruhestand	488	32	32
9	Sonstige Aufwendungen für die Alterssicherung	104	3	2
10	Aufwendungen für sonstige Vorsorgeeinrichtungen	103	2	1
11	Zusätzl. Lohn- und Gehaltsfortzahlung im Krankheitsfall	64	27	14
12	Beihilfen zu den Kosten für Arztleistungen, Kuren u. ä.	13	3	1
13	Familienunterstützungen	25	4	3
14	Wohnungsfürsorge	72	13	13
15	Entlassungsentschädigungen, Kurzarbeitergeld	694	35	25
16	Auslösungen, Trennungsentschädigungen	145	4	2
17	Kantinenkosten, Essensgutscheine u. ä.	222	36	24
18	Naturalleistungen	557	51	31
19	Anwerbungskosten	61	8	5
20	Urlaubsgeld	1 295	1 109	751
21	Sonstige fest vereinbarte Sonderzahlungen	1 758	1 065	750
22	Leistungs- und gewinnabhängige Sonderzahlungen	771	110	75
23	Vergütung sonstiger betriebl. oder tarifl. arbeitsfreier Tage	91	14	6
24	Sach- und Fremdkosten für die berufl. Aus- und Weiterbildung	213	39	26
25	Aufwendungen für Belegschaftseinrichtungen	45	2	1
26	Zuschüsse zum Mutterschaftsgeld	58	34	22
27	Sonstige gesetzliche Aufwendungen	128	73	51
28	Sonstige direkte Zuwendungen	132	10	3
29	Aufwendungen für Zeitarbeitspersonal	75	1	0
Gest				
1	Aufwendungen fuer Ruhegeldzusagen, Pensions-, Unterstützungskassen, Direktversicherungen	300	28	91-
2	Aufwendungen für betriebliche Ruhegeldzusagen	259	0	246-
3	Rentenzahlungen für betriebliche Ruhegeldzusagen	72	45	45
4	Nettozuführung zu den Pensionsrückstellungen 2)	227	0	246-
5	Zuwendungen an Pensionskassen	396	425	279
6	Zuwendungen an Unterstützungskassen	60	15	15
7	Beiträge für Direktversicherungen	182	11	8
8	Aufwendungen für den Vorruhestand	10	10	10
9	Sonstige Aufwendungen für die Alterssicherung	348	5	2
10	Aufwendungen für sonstige Vorsorgeeinrichtungen	310	5	5
11	Zusätzl. Lohn- und Gehaltsfortzahlung im Krankheitsfall	67	34	24
12	Beihilfen zu den Kosten für Arztleistungen, Kuren u. ä.	16	12	12
13	Familienunterstützungen	42	4	3
14	Wohnungsfürsorge	182	33	5
15	Entlassungsentschädigungen, Kurzarbeitergeld	578	80	51
16	Auslösungen, Trennungsentschädigungen	296	38	32
17	Kantinenkosten, Essensgutscheine u. ä.	582	113	84
18	Naturalleistungen	721	72	49
19	Anwerbungskosten	84	11	4
20	Urlaubsgeld	611	264	206
21	Sonstige fest vereinbarte Sonderzahlungen	1 095	306	253
22	Leistungs- und gewinnabhängige Sonderzahlungen	461	132	95
23	Vergütung sonstiger betriebl. oder tarifl. arbeitsfreier Tage	117	17	13
24	Sach- und Fremdkosten für die berufl. Aus- und Weiterbildung	273	47	29
25	Aufwendungen für Belegschaftseinrichtungen	93	27	21
26	Zuschüsse zum Mutterschaftsgeld	60	15	12
27	Sonstige gesetzliche Aufwendungen	100	56	45
28	Sonstige direkte Zuwendungen	106	2	2
29	Aufwendungen für Zeitarbeitspersonal	483	170	105

1) Voll- und teilzeitbeschäftigte Arbeitnehmer ohne Auszubildende.- 2) Differenz der Pensionsrückstellungen nach § 6a EStG am 31.12.



leistungssektor 1996 nach Wirtschaftszweigen  
und Berlin-Ost

2. Quintil		3. Quintil		4. Quintil		5. Quintil	Standard- abweichung	Variations- koeffizient	Lfd. Nr.
Wert	Durch- schnittswert	Wert	Durch- schnittswert	Wert	Durch- schnittswert	Durch- schnittswert			

DM

%

(ohne Handel mit Kraftfahrzeugen)

105	58	270	179	810	486	2 122	1 139	199,1	1
313	190	668	455	1 615	1 190	3 438	1 684	157,3	2
412	259	1 541	836	2 514	1 838	3 704	1 812	135,8	3
204	111	418	294	828	604	1 555	753	148,5	4
22	17	53	23	479	203	1 023	534	210,2	5
1 878	1 343	1 878	1 878	2 531	1 952	2 532	579	33,4	6
71	44	133	99	337	217	783	444	192,2	7
3	3	3	3	254	114	514	217	170,9	8
33	16	59	44	121	90	1 171	705	266,0	9
30	23	69	49	585	396	1 839	931	200,2	10
51	41	70	60	110	88	171	63	84,0	11
6	5	9	7	25	23	156	73	187,2	12
7	5	17	11	26	21	82	40	166,7	13
20	10	20	20	255	67	264	105	145,8	14
150	107	341	232	1 091	605	3 985	3 607	363,6	15
236	196	406	308	1 110	641	1 934	797	127,1	16
140	112	230	167	456	360	748	353	124,3	17
75	61	116	95	182	160	706	447	212,9	18
39	31	71	57	170	120	450	257	191,8	19
788	653	903	849	1 127	997	1 856	583	61,7	20
1 272	1 020	1 708	1 466	2 371	2 026	3 255	1 060	64,7	21
580	384	1 196	828	2 425	1 713	4 295	1 816	124,5	22
49	37	132	80	213	169	471	274	176,8	23
110	80	167	139	411	248	718	281	115,6	24
33	26	45	39	99	57	438	263	228,7	25
22	19	36	27	58	43	113	50	119,0	26
87	77	115	100	157	133	240	87	73,7	27
68	40	103	81	230	162	1 131	861	302,1	28
154	117	381	284	1 898	1 403	4 318	1 998	162,2	29

ohne Tankstellen); Reparatur von Gebrauchsgütern

83	37	249	147	503	378	1 964	958	194,7	1
344	162	425	393	827	604	3 037	1 299	182,4	2
152	96	186	182	1 728	540	2 572	1 098	181,5	3
218	88	246	235	678	385	1 431	692	181,2	4
57	25	249	207	270	249	368	159	93,5	5
49	19	49	49	73	54	874	430	215,0	6
14	9	49	25	176	101	658	330	207,5	7
32	32	883	510	883	883	883	427	91,2	8
6	5	31	12	73	45	454	456	438,5	9
5	5	5	5	7	5	498	292	283,5	10
48	39	59	53	86	74	140	48	75,0	11
3	3	3	3	8	3	51	21	161,5	12
8	6	16	12	22	20	83	47	188,0	13
25	15	25	25	117	101	207	82	127,8	14
108	61	196	149	544	312	2 924	1 688	243,2	15
50	13	86	72	225	147	492	327	225,5	16
63	44	157	97	442	316	629	268	120,7	17
96	76	294	146	1 338	473	2 059	785	140,9	18
18	12	26	25	48	38	223	135	221,3	19
1 313	1 237	1 391	1 357	1 477	1 438	1 694	366	28,3	20
1 374	1 224	1 832	1 555	2 478	2 007	3 253	968	54,9	21
338	218	685	494	1 168	812	2 256	1 063	137,9	22
35	24	106	56	189	143	228	93	102,2	23
86	61	170	117	293	245	616	306	143,7	24
11	8	25	22	81	54	140	63	140,0	25
47	40	55	50	65	59	119	58	100,0	26
106	88	136	119	171	156	228	76	59,4	27
36	21	75	51	239	139	452	185	147,7	28
14	4	21	20	56	36	312	190	253,3	29

werbe

128	84	399	250	568	504	752	329	109,7	1
143	13	557	346	557	557	622	348	134,4	2
45	45	45	45	45	45	179	110	152,8	3
143	13	512	302	512	512	554	318	140,1	4
425	425	425	425	425	425	425	74	18,7	5
15	15	15	15	170	86	171	77	128,3	6
39	18	103	78	360	213	590	252	138,5	7
10	10	10	10	10	10	10	-	-	8
22	9	75	44	722	344	1 341	615	176,7	9
8	7	51	21	740	725	795	378	121,3	10
52	43	77	62	82	80	127	62	77,6	11
12	12	12	12	12	12	30	8	50,0	12
4	4	12	6	29	20	176	124	295,2	13
33	33	34	34	263	45	794	644	353,8	14
254	147	425	321	828	731	1 642	977	169,0	15
38	38	38	38	259	113	1 261	574	193,9	16
325	237	493	424	801	607	1 567	743	127,7	17
341	157	836	599	1 274	966	1 832	676	93,8	18
44	29	127	92	127	127	168	66	78,6	19
402	310	682	554	914	764	1 218	405	66,3	20
714	479	1 132	889	1 847	1 496	2 367	781	71,3	21
136	132	398	292	643	450	1 337	602	130,6	22
23	21	80	42	170	104	406	248	212,8	23
125	86	292	196	498	431	621	252	92,3	24
45	39	47	46	107	61	297	117	125,8	25
35	26	52	45	84	56	160	78	130,0	26
76	68	86	80	143	110	197	61	61,0	27
35	12	79	56	178	133	328	153	144,3	28
376	319	376	376	712	451	1 186	399	82,6	29

und 1.1.1996.

5 Quintile ausgewählter Kostenarten im Dienst  
Neue Länder

Lfd. Nr.	Kostenart	Insgesamt	1.Quintil	
			Wert	Durchschnitts- wert
			DM	
Kredit- und Versi				
1	Aufwendungen fuer Ruhegeldzusagen, Pensions-, Unterstützungskassen, Direktversicherungen	3 875	657	278
2	Aufwendungen für betriebliche Ruhegeldzusagen	3 098	309	6-
3	Rentenzahlungen für betriebliche Ruhegeldzusagen	2 227	270	110
4	Nettozuführung zu den Pensionsrückstellungen 2)	1 828	166	62-
5	Zuwendungen an Pensionskassen	1 968	239	95
6	Zuwendungen an Unterstützungskassen	653	94	61
7	Beiträge für Direktversicherungen	473	28	13
8	Aufwendungen für den Vorruhestand	1 231	346	275
9	Sonstige Aufwendungen für die Alterssicherung	242	65	39
10	Aufwendungen für sonstige Vorsorgeeinrichtungen	148	6	5
11	Zusätzl. Lohn- und Gehaltsfortzahlung im Krankheitsfall	75	14	8
12	Beihilfen zu den Kosten für Arztleistungen, Kuren u. ä.	37	8	5
13	Familienunterstützungen	928	31	16
14	Wohnungsfürsorge	391	72	18
15	Entlassungsentschädigungen, Kurzarbeitergeld	1 072	185	67
16	Auslösungen, Trennungsentschädigungen	284	14	10
17	Kantinenkosten, Essensgutscheine u. ä.	521	128	46
18	Naturalleistungen	209	77	38
19	Anwerbungskosten	278	17	8
20	Urlaubsgeld	891	474	330
21	Sonstige fest vereinbarte Sonderzahlungen	6 186	4 128	3 461
22	Leistungs- und gewinnabhängige Sonderzahlungen	2 457	190	47
23	Vergütung sonstiger betriebl. oder tarifl. arbeitsfreier Tage	479	221	147
24	Sach- und Fremdkosten für die berufl. Aus- und Weiterbildung	1 472	750	304
25	Aufwendungen für Belegschaftseinrichtungen	82	29	12
26	Zuschüsse zum Mutterschaftsgeld	98	59	40
27	Sonstige gesetzliche Aufwendungen	136	72	55
28	Sonstige direkte Zuwendungen	401	83	29
29	Aufwendungen für Zeitarbeitspersonal	458	127	35
Kredit				
1	Aufwendungen fuer Ruhegeldzusagen, Pensions-, Unterstützungskassen, Direktversicherungen	4 043	634	232
2	Aufwendungen für betriebliche Ruhegeldzusagen	3 368	541	49
3	Rentenzahlungen für betriebliche Ruhegeldzusagen	2 562	360	167
4	Nettozuführung zu den Pensionsrückstellungen 2)	1 964	309	31-
5	Zuwendungen an Pensionskassen	1 944	183	72
6	Zuwendungen an Unterstützungskassen	687	173	92
7	Beiträge für Direktversicherungen	436	17	11
8	Aufwendungen für den Vorruhestand	1 262	553	289
9	Sonstige Aufwendungen für die Alterssicherung	228	75	54
10	Aufwendungen für sonstige Vorsorgeeinrichtungen	150	6	5
11	Zusätzl. Lohn- und Gehaltsfortzahlung im Krankheitsfall	69	11	8
12	Beihilfen zu den Kosten für Arztleistungen, Kuren u. ä.	37	11	5
13	Familienunterstützungen	1 082	35	19
14	Wohnungsfürsorge	489	120	111
15	Entlassungsentschädigungen, Kurzarbeitergeld	1 038	210	90
16	Auslösungen, Trennungsentschädigungen	345	97	21
17	Kantinenkosten, Essensgutscheine u. ä.	544	213	109
18	Naturalleistungen	226	89	48
19	Anwerbungskosten	291	14	7
20	Urlaubsgeld	515	472	303
21	Sonstige fest vereinbarte Sonderzahlungen	6 513	4 477	3 804
22	Leistungs- und gewinnabhängige Sonderzahlungen	2 686	194	82
23	Vergütung sonstiger betriebl. oder tarifl. arbeitsfreier Tage	470	221	138
24	Sach- und Fremdkosten für die berufl. Aus- und Weiterbildung	1 563	750	505
25	Aufwendungen für Belegschaftseinrichtungen	82	14	11
26	Zuschüsse zum Mutterschaftsgeld	103	61	42
27	Sonstige gesetzliche Aufwendungen	132	70	56
28	Sonstige direkte Zuwendungen	360	60	22
29	Aufwendungen für Zeitarbeitspersonal	471	127	21
Versicherungs				
1	Aufwendungen fuer Ruhegeldzusagen, Pensions-, Unterstützungskassen, Direktversicherungen	2 922	1 752	1 062
2	Aufwendungen für betriebliche Ruhegeldzusagen	1 616	80	58
3	Rentenzahlungen für betriebliche Ruhegeldzusagen	785	88	88
4	Nettozuführung zu den Pensionsrückstellungen 2)	1 081	8-	9-
5	Zuwendungen an Pensionskassen	2 082	1 636	1 204
6	Zuwendungen an Unterstützungskassen	365	5	5
7	Beiträge für Direktversicherungen	597	126	93
8	Aufwendungen für den Vorruhestand	1 133	346	336
9	Sonstige Aufwendungen für die Alterssicherung	333	6	6
10	Aufwendungen für sonstige Vorsorgeeinrichtungen	138	37	32
11	Zusätzl. Lohn- und Gehaltsfortzahlung im Krankheitsfall	115	84	56
12	Beihilfen zu den Kosten für Arztleistungen, Kuren u. ä.	37	7	5
13	Familienunterstützungen	232	18	16
14	Wohnungsfürsorge	175	2	2
15	Entlassungsentschädigungen, Kurzarbeitergeld	1 248	24	24
16	Auslösungen, Trennungsentschädigungen	186	14	6
17	Kantinenkosten, Essensgutscheine u. ä.	429	5	5
18	Naturalleistungen	134	27	27
19	Anwerbungskosten	190	45	28
20	Urlaubsgeld	2 901	2 223	1 886
21	Sonstige fest vereinbarte Sonderzahlungen	4 311	3 312	2 915
22	Leistungs- und gewinnabhängige Sonderzahlungen	1 615	6	5
23	Vergütung sonstiger betriebl. oder tarifl. arbeitsfreier Tage	526	212	194
24	Sach- und Fremdkosten für die berufl. Aus- und Weiterbildung	1 027	91	85
25	Aufwendungen für Belegschaftseinrichtungen	82	34	23
26	Zuschüsse zum Mutterschaftsgeld	74	59	32
27	Sonstige gesetzliche Aufwendungen	160	100	54
28	Sonstige direkte Zuwendungen	631	188	133
29	Aufwendungen für Zeitarbeitspersonal	398	456	166

1) Voll- und teilzeitbeschäftigte Arbeitnehmer ohne Auszubildende.- 2) Differenz der Pensionsrückstellungen nach § 6a EStG am 31.12.

leistungssektor 1996 nach Wirtschaftszweigen  
und Berlin-Ost

2. Quintil		3. Quintil		4. Quintil		5. Quintil	Standard- abweichung	Variations- koeffizient	Lfd. Nr.
Wert	Durch- schnittswert	Wert	Durch- schnittswert	Wert	Durch- schnittswert	Durch- schnittswert			
DM								%	

cherungsgewerbe

1 437	1 035	3 459	2 256	8 054	4 736	11 070	4 269	110,2	1
1 170	792	2 934	1 861	5 313	4 341	8 503	3 493	112,8	2
599	418	2 733	1 331	3 689	2 787	6 489	2 643	118,7	3
960	559	2 580	1 559	2 956	2 678	4 408	1 756	96,1	4
1 636	536	3 184	2 317	3 226	3 188	3 633	1 479	75,2	5
175	168	175	175	776	337	2 525	1 075	164,6	6
184	73	346	265	794	562	1 452	601	127,1	7
1 007	639	1 007	1 007	1 564	1 359	2 874	936	76,0	8
96	80	149	119	182	159	811	635	262,4	9
26	15	72	51	111	78	590	363	245,3	10
59	41	79	69	123	97	159	57	76,0	11
27	19	31	28	47	31	102	66	178,4	12
90	65	580	254	1 996	1 346	2 962	1 314	141,6	13
120	119	167	140	823	324	1 351	588	150,4	14
450	299	948	663	1 292	1 102	3 228	1 597	149,0	15
106	47	188	146	312	217	1 002	520	183,1	16
360	246	494	395	754	599	1 319	543	104,2	17
115	93	175	155	279	216	541	224	107,2	18
93	49	179	152	294	226	954	459	165,1	19
486	479	503	493	1 119	546	2 608	957	107,4	20
5 944	4 806	7 083	6 701	7 697	7 365	8 599	2 012	32,5	21
639	375	2 111	1 158	3 694	2 911	7 794	3 040	123,7	22
364	300	481	413	680	547	988	304	63,5	23
1 187	911	1 517	1 376	2 168	1 767	3 002	1 058	71,9	24
45	34	70	51	121	86	226	89	108,5	25
84	71	96	90	118	107	184	90	91,8	26
101	85	115	105	233	159	275	83	61,0	27
173	126	389	245	727	498	1 107	511	127,4	28
312	191	407	359	546	464	1 239	588	128,4	29

gewerbe

1 170	922	3 459	2 199	8 497	5 453	11 408	4 504	111,4	1
1 170	892	3 580	2 251	5 313	4 781	8 867	3 588	106,5	2
1 003	521	2 733	2 136	3 689	2 978	7 009	2 760	107,7	3
1 090	668	2 580	1 901	3 088	2 741	4 540	1 777	90,5	4
806	316	3 184	2 418	3 226	3 188	3 726	1 563	80,4	5
175	173	175	175	353	301	2 694	1 124	163,6	6
89	32	383	266	777	552	1 320	565	129,6	7
1 007	793	1 007	1 007	1 564	1 357	2 863	935	74,1	8
108	87	151	123	182	159	715	605	265,4	9
24	8	49	37	118	77	626	395	263,3	10
56	33	72	64	105	85	153	56	81,2	11
27	21	31	28	32	31	100	69	186,5	12
90	75	1 121	481	2 131	1 685	3 152	1 401	123,5	13
120	120	167	146	823	492	1 572	1 669	136,8	14
450	313	961	686	1 267	1 086	3 017	1 630	157,0	15
188	139	211	198	542	401	965	367	106,4	16
364	327	543	418	754	591	1 272	528	97,1	17
135	112	187	172	355	238	569	233	103,1	18
93	45	194	154	294	236	1 013	482	165,6	19
484	476	493	487	519	503	804	292	56,7	20
6 652	5 563	7 192	6 979	7 752	7 477	8 742	1 917	29,4	21
758	442	2 213	1 173	5 037	3 289	8 445	3 221	119,9	22
350	293	474	405	621	541	974	305	64,9	23
1 244	1 060	1 547	1 449	2 168	1 823	2 978	994	63,6	24
45	32	70	57	121	92	217	84	102,4	25
86	75	99	93	129	112	192	96	93,2	26
98	82	111	104	233	148	269	81	61,4	27
173	107	313	206	756	503	960	352	97,8	28
207	161	340	324	546	457	1 390	645	136,9	29

gewerbe

1 911	1 874	2 865	2 096	3 873	3 316	6 260	2 341	80,1	1
207	101	1 617	1 125	2 934	1 999	4 798	2 431	150,4	2
247	99	614	411	1 059	926	2 402	1 315	167,5	3
165	34	1 210	760	1 875	1 450	3 170	1 419	131,3	4
1 636	1 636	1 752	1 643	3 458	2 430	3 495	912	43,8	5
5	5	776	266	776	776	776	383	104,9	6
195	189	339	215	1 499	672	1 815	694	116,2	7
528	369	797	723	2 638	1 536	2 703	934	82,4	8
41	19	81	56	391	153	1 432	804	241,4	9
75	53	75	75	75	75	458	213	154,3	10
114	101	127	125	140	131	164	40	34,8	11
11	8	58	35	58	58	79	35	94,6	12
25	19	222	111	580	417	596	240	103,4	13
2	2	199	55	407	294	521	236	134,9	14
363	159	693	584	3 292	2 102	3 372	1 403	112,4	15
14	14	142	53	142	142	765	675	344,4	16
50	27	188	65	888	569	1 480	589	137,3	17
77	52	87	87	188	98	408	161	120,1	18
131	67	170	163	170	170	522	231	121,6	19
2 898	2 628	3 113	2 909	3 193	3 187	3 894	742	25,6	20
3 793	3 395	3 964	3 797	5 363	4 724	6 727	1 430	33,2	21
292	125	1 904	1 065	2 111	2 089	4 781	2 042	128,4	22
395	373	502	429	914	597	1 038	296	56,3	23
431	309	490	438	1 731	1 222	3 077	1 233	120,1	24
45	37	45	45	65	53	252	106	123,3	25
59	59	85	76	85	85	120	34	45,8	26
112	102	157	151	219	183	308	91	58,9	27
410	292	410	410	461	436	1 885	983	155,8	28
456	456	456	456	456	456	456	127	31,9	29

und 1.1.1996.

Lfd. Nr.	Gegenstand der Nachweisung	Einheit	Unternehmen insgesamt	10 - 49
Handel; Instandhaltung u. Rep. v. Kraftfahrzeugen u. Ge				
1	Unternehmen erfaßt	Anzahl	1 962	946
2	Unternehmen hochgerechnet	Anzahl	8 483	6 623
3	Vollbeschäftigte erfaßt	Anzahl	168 237	15 549
4	Vollbeschäftigte hochgerechnet	Anzahl	293 805	90 031
5	Teilzeitbeschäftigte	Anzahl	94 014	12 960
6	Vollzeiteinheiten 2)	Anzahl	355 403	98 443
7	Auszubildende	Anzahl	33 672	13 840
8	Bezahlte Stunden Vollbeschäftigte	1 000 Std.	614 788	191 575
9	Bezahlte Stunden Teilzeitbeschäftigte	1 000 Std.	125 688	17 508
10	Geleistete Stunden Vollbeschäftigte	1 000 Std.	505 251	160 153
11	Geleistete Stunden Teilzeitbeschäftigte	1 000 Std.	103 359	14 659
12	Kurzarbeitsstunden	1 000 Std.	446	203
13	Streik- / Aussperrungstunden	1 000 Std.	22	-
14	Entgelt für geleistete Arbeit	1 000 DM	11 519 553	2 906 435
15	Personalnebenkosten insgesamt	1 000 DM	8 523 732	1 708 124
16	dar.: Gesetzliche Personalnebenkosten 3)	1 000 DM	4 156 802	983 515
17	Zusätzliches Urlaubsgeld	1 000 DM	277 707	32 339
18	Leistungen zur Vermögensbildung	1 000 DM	118 393	13 857
19	Fest vereinbarte Sonderzahlungen	1 000 DM	778 754	70 305
20	Leistungs- und gewinnabhängige Sonderzahlungen	1 000 DM	254 500	29 317
21	Urlaubsvergütung	1 000 DM	1 531 053	351 346
22	Gesetzliche Lohnfortzahlung im Krankheitsfall 4)	1 000 DM	433 666	86 816
23	Zusätzliche Lohnfortzahlung im Krankheitsfall	1 000 DM	15 910	2 700
24	Vergütung gesetzl. Feiertage und sonstiger gesetzl. Ausfallzeiten	1 000 DM	543 332	133 362
25	Vergütung betrieblicher arbeitsfreier Tage	1 000 DM	47 815	2 385
26	Arbeitgeberpflichtbeiträge zur Rentenversicherung	1 000 DM	1 436 907	337 068
27	Arbeitgeberpflichtbeiträge zur Arbeitslosenversicherung	1 000 DM	484 251	114 458
28	Arbeitgeberpflichtbeiträge zur Krankenversicherung	1 000 DM	965 359	232 212
29	Arbeitgeberpflichtbeiträge zur Pflegeversicherung	1 000 DM	76 096	18 407
30	Renten-, Arbeitslosen-, Kranken- und Pflegeversicherungsbeiträge für Auszubildende	1 000 DM	76 383	25 073
31	Beiträge zur Berufsgenossenschaft	1 000 DM	157 750	48 471
32	Rentanzahlungen für betriebliche Ruhegeldzusagen	1 000 DM	89 046	773
33	Nettozuführung zu den Pensionsrückstellungen 5)	1 000 DM	111 072	3 075
34	Zuwendungen an Pensionskassen	1 000 DM	54 477	1 289
35	Zuwendungen an Unterstützungskassen	1 000 DM	4 773	457
36	Beiträge für Direktversicherungen	1 000 DM	42 027	20 294
37	Aufwendungen für den Vorruhestand	1 000 DM	32 353	202
38	Sonstige Aufwendungen zur Alterssicherung	1 000 DM	22 668	4 182
39	Zusätzliche Beiträge an Einrichtungen zur Unterstützung im Krankheitsfall	1 000 DM	1 035	387
40	Zusätzliche Beiträge an Einrichtungen zur Unterstützung bei Kurzarbeit/Arbeitslosigkeit	1 000 DM	3 039	1 204
41	Sonstige Aufwendungen für Vorsorgeeinrichtungen	1 000 DM	1 853	247
42	Beihilfen zu den Kosten für Arztleistungen u. ä.	1 000 DM	977	76
43	Betriebliches/tarifliches Kurzarbeitergeld	1 000 DM	1 119	1 016
44	Familienunterstützungen	1 000 DM	56 166	361
45	Wohnungsfürsorge	1 000 DM	8 854	129
46	Naturalleistungen	1 000 DM	29 733	3 543
47	Entlassungsentschädigungen	1 000 DM	187 787	13 960
48	Ausbildungsvergütungen	1 000 DM	375 277	121 503
49	Sech- und Fremdkosten für berufliche Aus-/Weiterbildung	1 000 DM	120 771	12 791
50	Kantinenkosten, Essensgutscheine	1 000 DM	40 789	2 074
51	Sech- und Fremdkosten für Belegschaftseinrichtungen (ohne Kantine)	1 000 DM	8 136	898
52	Aufwendungen bei auswärtiger Beschäftigung 6)	1 000 DM	18 016	4 771
53	Anwerbungskosten	1 000 DM	20 991	759
54	Zuschüsse zum Mutterschaftsgeld	1 000 DM	15 033	1 619
55	Sonstige gesetzliche Aufwendungen 7)	1 000 DM	44 409	11 102
56	Sonstige Zuwendungen	1 000 DM	35 456	3 294
57	Arbeitskosten insgesamt	1 000 DM	20 043 284	4 614 559
58	dar.: Löhne und Gehälter 8)	1 000 DM	15 520 681	3 628 663
Nachrichtlich:				
59	Erstattete Arbeitskosten nach § 54 AFG u. ä.	1 000 DM	28 770	18 151
60	Aufwendungen für Zeitarbeitspersonal	1 000 DM	28 585	4 778
61	Stunden für Zeitarbeitspersonal	1 000 Std.	952	172

1) Voll- und teilzeitbeschäftigte Arbeitnehmer ohne Auszubildende.- 2) Vollbeschäftigte und entsprechend inner geleisteten Arbeitszeiten, Arbeitgeberpflichtbeiträge zur Renten-, Arbeitslosen-, Kranken- und Pflegeversicherung, Unfallversicherungsbeiträge, gesetz Krankheitswoche.- 5) Differenz der Pensionsrückstellungen nach § 6a EStG am 31.12. und 1.1.1996.- 6) Ohne Ersatz Betriebsbedingter freier Tage.

arten im Dienstleistungssektor 1996 nach Wirtschaftszweigen und Unternehmensgrößenklassen

und Berlin-Ost

von Unternehmen mit ... bis ... Arbeitnehmern 1)						Lfd. Nr.
50 und mehr	50 - 99	100 - 199	200 - 499	500 - 999	1 000 und mehr	
brauchsgütern; Gastgewerbe; Kredit- u. Versicherungsgewerbe						
1 016	267	209	209	133	178	1
1 860	733	417	339	192	180	2
152 688	13 785	14 306	25 062	23 098	76 437	3
203 774	29 791	25 047	40 347	31 707	76 082	4
81 054	3 717	3 690	8 796	15 659	49 192	5
256 960	32 156	27 432	46 450	42 398	108 464	6
19 833	3 419	2 574	4 148	2 563	7 138	7
423 213	63 457	52 709	84 170	65 123	157 754	8
108 179	4 871	5 127	12 431	22 203	63 547	9
345 098	52 531	43 470	68 552	52 957	127 587	10
88 700	4 064	4 218	10 236	17 057	52 324	11
243	59	97	18	59	10	12
22	-	-	-	-	22	13
8 613 118	1 062 354	910 694	1 525 651	1 383 735	3 730 684	14
6 815 608	677 491	654 245	1 295 259	1 040 085	3 148 528	15
3 173 287	367 933	332 573	583 187	505 632	1 383 901	16
245 367	18 819	17 777	34 192	41 157	133 422	17
104 536	8 776	10 814	24 761	17 993	42 192	18
708 448	42 688	64 841	174 534	107 199	319 187	19
225 183	15 744	19 826	32 681	25 643	131 309	20
1 179 706	135 560	120 490	210 055	189 114	524 487	21
346 850	35 436	32 828	61 817	58 000	158 770	22
13 210	1 274	1 343	2 409	2 112	6 072	23
409 970	48 706	42 150	73 917	65 522	179 674	24
45 430	2 573	3 446	8 369	9 574	21 469	25
1 099 839	127 222	115 562	203 926	174 037	479 091	26
369 793	43 132	39 143	68 721	59 472	159 324	27
733 146	85 454	78 592	136 067	116 149	316 884	28
57 689	7 103	6 192	10 679	9 410	24 305	29
51 310	7 381	6 126	11 630	7 047	19 125	30
109 279	15 666	13 607	20 297	15 505	44 205	31
88 273	362	1 133	4 774	8 549	73 395	32
107 996	3 081	2 385	20 347	13 450	68 734	33
53 189	313	818	713	2 648	48 697	34
4 316	397	84	101	188	3 546	35
21 734	5 067	2 822	3 054	2 095	8 696	36
32 150	862	299	43	1 456	29 491	37
18 486	2 461	874	5 452	940	8 759	38
648	149	41	142	81	236	39
1 835	182	22	1 147	-	483	40
1 607	48	89	504	83	883	41
901	-	34	179	58	629	42
103	15	38	-	32	17	43
55 805	219	4 122	26 426	11 878	13 160	44
8 725	176	21	248	693	7 588	45
26 190	1 907	1 746	2 929	2 192	17 416	46
173 827	9 506	15 245	38 300	24 057	86 719	47
253 773	36 920	30 054	56 267	34 055	96 476	48
107 980	8 203	10 786	32 032	13 673	43 287	49
38 715	1 298	1 441	8 398	5 783	21 795	50
7 239	1 064	477	1 036	398	4 265	51
13 246	1 872	2 178	2 629	2 240	4 326	52
20 232	768	778	3 547	6 220	8 918	53
13 414	358	932	2 739	2 073	6 707	54
33 307	4 316	3 566	5 024	5 458	14 943	55
32 182	1 814	1 462	5 191	3 845	19 851	56
15 428 725	1 739 845	1 564 939	2 820 910	2 423 820	6 879 212	57
11 891 819	1 371 923	1 224 209	2 148 366	1 900 050	5 247 265	58
10 619	1 599	3 704	1 503	666	3 147	59
23 807	591	823	5 428	5 775	11 190	60
780	17	29	139	221	374	61

zeit in Vollbeschäftigte umgerechnete Teilzeitbeschäftigte.- 3) Vergütung gesetzlicher Feiertage und sonstiger gesetzlicher Ausfall-  
liche Lohn- und Gehaltsfortzahlung sowie Zuschüsse zum Mutterschaftsgeld und sonstige gesetzliche Aufwendungen.- 4) Bis zur 6.  
Aufwendungen.- 7) Nach dem Schwerbehindertengesetz u. 8.- 8) Entgelt für geleistete Arbeit, Sonderzahlungen und Vergütung arbeits-

Lfd. Nr.	Gegenstand der Nachweisung	Einheit	Unternehmen insgesamt	10 - 49	
				Handel; Instandhaltung und Reparatur von	
1	Unternehmen erfaßt	Anzahl	1 521		753
2	Unternehmen hochgerechnet	Anzahl	7 196		5 744
3	Vollbeschäftigte erfaßt	Anzahl	103 266		12 217
4	Vollbeschäftigte hochgerechnet	Anzahl	197 365		77 700
5	Teilzeitbeschäftigte	Anzahl	81 772		11 143
6	Vollzeiteinheiten 2)	Anzahl	251 304		84 941
7	Auszubildende	Anzahl	23 370		11 142
8	Bezahlte Stunden Vollbeschäftigte	1 000 Std.	414 115		166 624
9	Bezahlte Stunden Teilzeitbeschäftigte	1 000 Std.	109 875		15 074
10	Geleistete Stunden Vollbeschäftigte	1 000 Std.	343 024		138 594
11	Geleistete Stunden Teilzeitbeschäftigte	1 000 Std.	90 460		12 622
12	Kurzarbeitsstunden	1 000 Std.	401		175
13	Streik- / Aussperrungstunden	1 000 Std.	22		-
14	Entgelt für geleistete Arbeit	1 000 DM	7 744 308		2 551 061
15	Personalnebenkosten insgesamt	1 000 DM	5 005 020		1 464 492
16	dar.: Gesetzliche Personalnebenkosten 3)	1 000 DM	2 738 631		857 013
17	Zusätzliches Urlaubsgeld	1 000 DM	212 987		30 502
18	Leistungen zur Vermögensbildung	1 000 DM	45 305		10 172
19	Fest vereinbarte Sonderzahlungen	1 000 DM	281 166		54 853
20	Leistungs- und gewinnabhängige Sonderzahlungen	1 000 DM	127 202		26 678
21	Urlaubsvergütung	1 000 DM	1 001 806		307 921
22	Gesetzliche Lohnfortzahlung im Krankheitsfall 4)	1 000 DM	277 722		73 269
23	Zusätzliche Lohnfortzahlung im Krankheitsfall	1 000 DM	10 401		2 214
24	Vergütung gesetzl. Feiertage und sonstiger gesetzl. Ausfallzeiten	1 000 DM	356 270		117 073
25	Vergütung betrieblicher arbeitsfreier Tage	1 000 DM	11 107		1 337
26	Arbeitgeberpflichtbeiträge zur Rentenversicherung	1 000 DM	937 399		294 882
27	Arbeitgeberpflichtbeiträge zur Arbeitslosenversicherung	1 000 DM	317 802		100 067
28	Arbeitgeberpflichtbeiträge zur Krankenversicherung	1 000 DM	643 876		203 181
29	Arbeitgeberpflichtbeiträge zur Pflegeversicherung	1 000 DM	50 725		15 949
30	Renten-, Arbeitslosen-, Kranken- und Pflegeversicherungsbeiträge für Auszubildende	1 000 DM	47 881		19 864
31	Beiträge zur Berufsgenossenschaft	1 000 DM	116 681		42 067
32	Rentenzahlungen für betriebliche Ruhegeldzusagen	1 000 DM	21 802		686
33	Nettozuführung zu den Pensionsrückstellungen 5)	1 000 DM	19 150		3 169
34	Zuwendungen an Pensionskassen	1 000 DM	3 431		1 231
35	Zuwendungen an Unterstützungskassen	1 000 DM	2 154		415
36	Beiträge für Direktversicherungen	1 000 DM	26 438		17 410
37	Aufwendungen für den Vorruhestand	1 000 DM	741		154
38	Sonstige Aufwendungen zur Alterssicherung	1 000 DM	8 741		3 510
39	Zusätzliche Beiträge an Einrichtungen zur Unterstützung im Krankheitsfall	1 000 DM	332		325
40	Zusätzliche Beiträge an Einrichtungen zur Unterstützung bei Kurzarbeit/Arbeitslosigkeit	1 000 DM	1 795		1 048
41	Sonstige Aufwendungen für Vorsorgeeinrichtungen	1 000 DM	504		158
42	Beihilfen zu den Kosten für Arztleistungen u. ä.	1 000 DM	153		76
43	Betriebliches/tarifliches Kurzarbeitergeld	1 000 DM	1 049		946
44	Familienunterstützungen	1 000 DM	1 616		222
45	Wohnungsfürsorge	1 000 DM	1 603		10
46	Naturelleleistungen	1 000 DM	16 180		1 887
47	Entlassungsentschädigungen	1 000 DM	110 557		8 250
48	Ausbildungsvergütungen	1 000 DM	236 047		96 636
49	Sach- und Fremdkosten für berufliche Aus-/Weiterbildung	1 000 DM	28 555		8 139
50	Kantinenkosten, Essensgutscheine	1 000 DM	12 877		1 298
51	Sach- und Fremdkosten für Belegschaftseinrichtungen (ohne Kantine)	1 000 DM	3 925		886
52	Aufwendungen bei auswärtiger Beschäftigung 6)	1 000 DM	12 013		4 145
53	Anwerbungskosten	1 000 DM	5 453		664
54	Zuschüsse zum Mutterschaftsgeld	1 000 DM	7 020		1 155
55	Sonstige gesetzliche Aufwendungen 7)	1 000 DM	31 155		9 573
56	Sonstige Zuwendungen	1 000 DM	13 477		2 674
57	Arbeitskosten insgesamt	1 000 DM	12 749 328		4 015 553
58	dar.: Löhne und Gehälter 8)	1 000 DM	10 068 275		3 175 081
	Nachrichtlich:				
59	Erstattete Arbeitskosten nach § 54 AFG u. ä.	1 000 DM	25 480		16 376
60	Aufwendungen für Zeitarbeitspersonal	1 000 DM	17 367		4 670
61	Stunden für Zeitarbeitspersonal	1 000 Std.	571		168

1) Voll- und teilzeitbeschäftigte Arbeitnehmer ohne Auszubildende.- 2) Vollbeschäftigte und entsprechend ihrer geleisteten Arbeitszeiten, Arbeitgeberpflichtbeiträge zur Renten-, Arbeitslosen-, Kranken- und Pflegeversicherung, Unfallversicherungsbeiträge, gesetzl. Krankheitswochen.- 5) Differenz der Pensionsrückstellungen nach § 6a EStG am 31.12. und 1.1.1996.- 6) Ohne Ersatz betriebsbedingter freier Tage.

arten im Dienstleistungssektor 1996 nach Wirtschaftszweigen und Unternehmensgrößenklassen

und Berlin-Ost

von Unternehmen mit ... bis ... Arbeitnehmern 1)						Lfd. Nr.
50 und mehr	50 - 99	100 - 199	200 - 499	500 - 999	1 000 und mehr	
Kraftfahrzeugen und Gebrauchsgütern						
768	231	172	150	103	112	1
1 452	613	346	230	149	114	2
91 048	10 755	10 211	13 511	14 257	42 315	3
119 664	23 735	17 097	17 762	18 311	42 759	4
70 629	2 562	2 696	6 316	14 139	44 917	5
166 363	25 430	18 850	22 272	28 003	71 809	6
12 228	2 586	1 463	1 858	1 472	4 850	7
248 492	50 857	36 018	36 873	37 371	87 373	8
94 801	3 552	3 674	9 108	20 148	58 318	9
204 429	42 235	29 866	30 318	30 760	71 250	10
77 839	2 919	3 035	7 563	16 215	48 107	11
226	59	97	12	49	10	12
22	-	-	-	-	22	13
5 193 247	819 875	622 606	696 772	867 534	2 186 459	14
3 540 528	495 514	396 603	474 589	574 402	1 599 421	15
1 881 618	282 881	221 657	254 233	311 779	811 068	16
182 485	17 978	14 544	21 971	34 327	93 665	17
35 133	4 223	4 681	4 314	6 937	14 978	18
226 312	23 235	21 899	21 427	33 380	126 371	19
100 525	11 915	12 444	17 204	15 859	43 102	20
693 885	102 885	79 935	93 140	117 393	300 532	21
204 453	26 606	20 921	28 526	35 343	93 058	22
8 187	968	842	1 028	1 650	3 708	23
239 197	37 511	28 418	32 269	39 929	101 070	24
9 770	792	1 388	1 252	1 169	5 159	25
842 717	97 638	76 223	86 208	105 099	277 549	26
217 745	33 108	25 883	29 257	36 211	93 288	27
440 694	65 861	52 918	59 458	72 571	189 687	28
34 776	5 525	4 234	4 805	5 765	14 456	29
28 018	5 212	3 240	4 348	3 676	11 541	30
74 594	12 989	10 437	10 174	12 099	28 895	31
21 117	181	1 177	443	7 292	12 024	32
15 981	1 204	1 041	564	767	12 406	33
2 200	135	239	186	202	1 456	34
1 739	396	36	-	-	1 307	35
9 029	2 142	1 133	1 429	818	3 507	36
587	20	7	4	-	556	37
5 231	1 869	279	262	53	2 769	38
7	5	-	-	1	-	39
687	182	22	-	-	483	40
346	24	29	154	11	128	41
77	-	2	7	44	24	42
103	15	38	-	32	17	43
1 394	58	121	164	128	923	44
1 593	157	21	57	662	696	45
14 294	770	436	321	1 404	11 363	46
102 307	5 034	7 799	22 002	11 684	55 788	47
139 413	26 105	16 003	21 107	17 687	58 510	48
20 416	2 523	3 123	3 084	2 340	9 347	49
11 578	1 104	943	1 198	1 207	7 126	50
3 038	1 043	262	273	180	1 274	51
7 867	1 366	2 145	1 018	1 173	2 165	52
4 789	303	239	688	1 015	2 484	53
5 865	398	262	835	986	3 394	54
21 577	3 258	2 361	2 700	3 787	9 470	55
10 802	790	809	2 731	1 529	4 943	56
8 733 775	1 315 389	1 019 210	1 171 360	1 441 936	3 785 880	57
6 893 193	1 045 980	807 688	917 901	1 153 522	2 968 102	58
9 105	1 068	3 441	1 019	523	3 054	59
12 697	590	819	3 960	2 448	4 881	60
403	17	29	99	102	156	61

zeit in Vollbeschäftigte umgerechnete Teilzeitbeschäftigte.- 3) Vergütung gesetzlicher Feiertage und sonstiger gesetzlicher Ausfall-  
liche Lohn- und Gehaltsfortzahlung sowie Zuschüsse zum Mutterschaftsgeld und sonstige gesetzliche Aufwendungen.- 4) Bis zur 6.  
Aufwendungen.- 7) Nach dem Schwerbehindertengesetz u. ä.- 8) Entgelt für geleistete Arbeit, Sonderzahlungen und Vergütung arbeits-

Lfd. Nr.	Gegenstand der Nachweisung	Einheit	Unternehmen insgesamt:		
				10 - 49	
Kraftfahrzeughandel; Instandhaltung und					
1	Unternehmen erfasst	Anzahl	375		271
2	Unternehmen hochgerechnet	Anzahl	2 091		1 940
3	Vollbeschäftigte erfasst	Anzahl	14 016		5 006
4	Vollbeschäftigte hochgerechnet	Anzahl	42 462		31 028
5	Teilzeitbeschäftigte	Anzahl	1 586		1 334
6	Vollzeiteinheiten 2)	Anzahl	43 428		31 827
7	Auszubildende	Anzahl	8 373		6 448
8	Bezahlte Stunden Vollbeschäftigte	1 000 Std.	90 093		66 136
9	Bezahlte Stunden Teilzeitbeschäftigte	1 000 Std.	2 052		1 703
10	Geleistete Stunden Vollbeschäftigte	1 000 Std.	74 996		55 231
11	Geleistete Stunden Teilzeitbeschäftigte	1 000 Std.	1 711		1 425
12	Kurzarbeitsstunden	1 000 Std.	128		118
13	Streik- / Aussperrungstunden	1 000 Std.	-		-
14	Entgelt für geleistete Arbeit	1 000 DM	1 389 230		982 364
15	Personalnebenkosten insgesamt	1 000 DM	847 328		576 201
16	dar.: Gesetzliche Personalnebenkosten 3)	1 000 DM	476 837		333 092
17	Zusätzliches Urlaubsgeld	1 000 DM	24 404		12 530
18	Leistungen zur Vermögensbildung	1 000 DM	5 417		3 415
19	Fest vereinbarte Sonderzahlungen	1 000 DM	24 170		11 635
20	Leistungs- und gewinnabhängige Sonderzahlungen	1 000 DM	16 478		6 851
21	Urlaubsvergütung	1 000 DM	169 373		118 523
22	Gesetzliche Lohnfortzahlung im Krankheitsfall 4)	1 000 DM	44 675		29 786
23	Zusätzliche Lohnfortzahlung im Krankheitsfall	1 000 DM	1 517		935
24	Vergütung gesetzl. Feiertage und sonstiger gesetzl. Ausfallzeiten	1 000 DM	64 001		45 164
25	Vergütung betrieblicher arbeitsfreier Tage	1 000 DM	981		530
26	Arbeitgeberpflichtbeiträge zur Rentenversicherung	1 000 DM	161 253		112 389
27	Arbeitgeberpflichtbeiträge zur Arbeitslosenversicherung	1 000 DM	55 090		38 262
28	Arbeitgeberpflichtbeiträge zur Krankenversicherung	1 000 DM	109 135		77 304
29	Arbeitgeberpflichtbeiträge zur Pflegeversicherung	1 000 DM	8 885		6 146
30	Renten-, Arbeitslosen-, Kranken- und Pflegeversicherungsbeiträge für Auszubildende	1 000 DM	14 329		10 883
31	Beiträge zur Berufsgenossenschaft	1 000 DM	27 881		19 883
32	Rentenzahlungen für betriebliche Ruhegeldzusagen	1 000 DM	254		-
33	Nettozuführung zu den Pensionsrückstellungen 5)	1 000 DM	2 132		1 143
34	Zuwendungen an Pensionskassen	1 000 DM	680		644
35	Zuwendungen an Unterstützungskassen	1 000 DM	73		73
36	Beiträge für Direktversicherungen	1 000 DM	8 220		7 101
37	Aufwendungen für den Vorruhestand	1 000 DM	-		-
38	Sonstige Aufwendungen zur Alterssicherung	1 000 DM	3 460		2 143
39	Zusätzliche Beiträge an Einrichtungen zur Unterstützung im Krankheitsfall	1 000 DM	269		269
40	Zusätzliche Beiträge an Einrichtungen zur Unterstützung bei Kurzarbeit/Arbeitslosigkeit	1 000 DM	672		672
41	Sonstige Aufwendungen für Vorsorgeeinrichtungen	1 000 DM	74		66
42	Beihilfen zu den Kosten für Arztleistungen u. ä.	1 000 DM	-		-
43	Betriebliches/tarifliches Kurzarbeitergeld	1 000 DM	232		232
44	Familienunterstützungen	1 000 DM	210		149
45	Wohnungsfürsorge	1 000 DM	675		-
46	Naturalleistungen	1 000 DM	1 321		1 155
47	Entlassungsentschädigungen	1 000 DM	11 001		2 957
48	Ausbildungsvergütungen	1 000 DM	70 717		53 082
49	Sach- und Fremdkosten für berufliche Aus-/Weiterbildung	1 000 DM	7 971		5 184
50	Kantinenkosten, Essensgutscheine	1 000 DM	1 715		714
51	Sach- und Fremdkosten für Belegschaftseinrichtungen (ohne Kantine)	1 000 DM	1 119		734
52	Aufwendungen bei auswärtiger Beschäftigung 6)	1 000 DM	539		147
53	Anwerbungskosten	1 000 DM	682		144
54	Zuschüsse zum Mutterschaftsgeld	1 000 DM	467		302
55	Sonstige gesetzliche Aufwendungen 7)	1 000 DM	5 449		3 856
56	Sonstige Zuwendungen	1 000 DM	1 827		1 199
57	<b>Arbeitskosten insgesamt</b>	1 000 DM	2 236 558		1 558 564
58	dar.: Löhne und Gehälter 8)	1 000 DM	1 740 247		1 211 733
Nachrichtlich:					
59	Erstattete Arbeitskosten nach § 54 AfG u. ä.	1 000 DM	7 985		7 434
60	Aufwendungen für Zeitarbeitspersonal	1 000 DM	4 056		1 698
61	Stunden für Zeitarbeitspersonal	1 000 Std.	167		68

1) Voll- und teilzeitbeschäftigte Arbeitnehmer ohne Auszubildende.- 2) Vollbeschäftigte und entsprechend ihrer geleisteten Arbeitszeiten, Arbeitgeberpflichtbeiträge zur Renten-, Arbeitslosen-, Kranken- und Pflegeversicherung, Unfallversicherungsbeiträge, gesetzl. Krankheitswoche.- 5) Differenz der Pensionsrückstellungen nach § 6a EStG am 31.12. und 1.1.1996.- 6) Ohne Ersatz betriebsbedingter freier Tage.



arten im Dienstleistungssektor 1996 nach Wirtschaftszweigen und Unternehmensgrößenklassen  
und Berlin-Ost

von Unternehmen mit ... bis ... Arbeitnehmern 1)						Lfd. Nr.
50 und mehr	50 - 99	100 - 199	200 - 499	500 - 999	1 000 und mehr	
Reparatur von Kraftfahrzeugen; Tankstellen						
104	60	20	14	6	4	1
151	102	23	15	7	4	2
9 010	3 709	1 866	884	1 433	1 117	3
11 434	5 960	1 959	960	1 437	1 117	4
252	142	48	21	15	27	5
11 601	6 054	1 993	971	1 449	1 135	6
1 925	1 331	412	32	141	8	7
23 957	12 695	3 998	2 016	2 986	2 263	8
348	195	71	22	22	38	9
19 765	10 485	3 300	1 640	2 483	1 847	10
286	160	58	18	19	31	11
11	11	-	-	-	-	12
-	-	-	-	-	-	13
406 867	204 967	67 913	33 028	64 159	36 799	14
271 127	132 325	46 757	21 506	47 756	22 783	15
143 745	72 456	24 793	12 802	20 065	13 629	16
11 874	6 142	2 185	683	1 897	987	17
2 002	749	481	278	178	315	18
12 534	3 882	1 936	1 817	3 253	1 646	19
9 627	2 644	2 549	231	4 067	136	20
50 850	25 525	8 533	4 551	7 303	4 938	21
14 889	7 670	2 422	1 909	1 546	1 342	22
583	305	59	87	64	68	23
18 836	9 365	3 200	1 569	2 834	1 878	24
452	183	37	42	58	132	25
48 864	24 577	8 322	4 028	7 306	4 631	26
16 828	8 299	2 824	1 374	2 762	1 570	27
31 832	16 262	5 758	2 824	3 860	3 128	28
2 739	1 418	456	264	336	266	29
3 445	2 338	712	71	303	21	30
7 998	3 951	1 502	682	1 226	636	31
254	35	67	11	62	78	32
989	526	103	21	339	-	33
16	15	-	1	-	-	34
-	-	-	-	-	-	35
1 119	718	121	76	147	56	36
-	-	-	-	-	-	37
1 317	1 257	1	15	9	35	38
0	-	-	-	0	-	39
-	-	-	-	-	-	40
8	7	-	-	0	-	41
-	-	-	-	-	-	42
-	-	-	-	-	-	43
61	1	3	13	45	-	44
675	-	-	7	682	6	45
166	45	60	24	36	1	46
8 043	1 283	909	27	5 758	66	47
17 635	11 811	3 622	345	1 752	104	48
2 788	1 451	321	138	842	35	49
1 001	344	98	23	529	8	50
385	206	81	15	33	50	51
392	183	39	92	-	78	52
538	25	16	17	90	390	53
166	71	29	5	61	-	54
1 593	843	281	156	134	179	55
628	193	48	118	264	5	56
677 994	337 292	114 671	54 534	111 915	58 582	57
528 514	261 432	89 297	44 186	85 358	48 241	58
552	354	152	5	30	11	59
2 358	129	-	1 359	871	-	60
93	4	-	44	51	-	61

zeit in Vollbeschäftigte umgerechnete Teilzeitbeschäftigte.- 3) Vergütung gesetzlicher Feiertage und sonstiger gesetzlicher Ausfall-  
liche Lohn- und Gehaltsfortzahlung sowie Zuschüsse zum Mutterschaftsgeld und sonstige gesetzliche Aufwendungen.- 4) Bis zur 8.  
Aufwendungen.- 7) Nach dem Schwerbehindertengesetz u. ä.- 8) Entgelt für geleistete Arbeit, Sonderzahlungen und Vergütung arbeits-

Lfd. Nr.	Gegenstand der Nachweisung	Einheit	Unternehmen insgesamt	10 - 49
Handelsvermittlung und Großhandel				
1	Unternehmen erfaßt	Anzahl	582	221
2	Unternehmen hochgerechnet	Anzahl	2 355	1 531
3	Vollbeschäftigte erfaßt	Anzahl	35 397	4 240
4	Vollbeschäftigte hochgerechnet	Anzahl	71 346	25 152
5	Teilzeitbeschäftigte	Anzahl	5 862	1 536
6	Vollzeiteinheiten 2)	Anzahl	75 193	26 088
7	Auszubildende	Anzahl	5 165	1 985
8	Bezahlte Stunden Vollbeschäftigte	1 000 Std.	151 469	53 931
9	Bezahlte Stunden Teilzeitbeschäftigte	1 000 Std.	8 015	1 966
10	Geleistete Stunden Vollbeschäftigte	1 000 Std.	125 422	45 253
11	Geleistete Stunden Teilzeitbeschäftigte	1 000 Std.	6 610	1 677
12	Kurzarbeitsstunden	1 000 Std.	181	43
13	Streik- / Aussperrungsstunden	1 000 Std.	22	-
14	Entgelt für geleistete Arbeit	1 000 DM	2 485 360	810 374
15	Personalnebenkosten insgesamt	1 000 DM	1 564 555	453 011
16	dar.: Gesetzliche Personalnebenkosten 3)	1 000 DM	876 322	269 392
17	Zusätzliches Urlaubsgeld	1 000 DM	49 161	9 878
18	Leistungen zur Vermögensbildung	1 000 DM	17 883	3 780
19	Fest vereinbarte Sonderzahlungen	1 000 DM	77 595	16 806
20	Leistungs- und gewinnabhängige Sonderzahlungen	1 000 DM	51 061	12 476
21	Urlaubsvergütung	1 000 DM	322 564	96 532
22	Gesetzliche Lohnfortzahlung im Krankheitsfall 4)	1 000 DM	88 807	22 662
23	Zusätzliche Lohnfortzahlung im Krankheitsfall	1 000 DM	3 365	585
24	Vergütung gesetzl. Feiertage und sonstiger gesetzl. Ausfallzeiten	1 000 DM	119 041	37 535
25	Vergütung betrieblicher arbeitsfreier Tage	1 000 DM	4 293	419
26	Arbeitgeberpflichtbeiträge zur Rentenversicherung	1 000 DM	297 465	92 877
27	Arbeitgeberpflichtbeiträge zur Arbeitslosenversicherung	1 000 DM	100 517	31 475
28	Arbeitgeberpflichtbeiträge zur Krankenversicherung	1 000 DM	204 330	63 941
29	Arbeitgeberpflichtbeiträge zur Pflegeversicherung	1 000 DM	16 241	4 979
30	Renten-, Arbeitslosen-, Kranken- und Pflege- versicherungsbeiträge für Auszubildende	1 000 DM	11 379	3 765
31	Beiträge zur Berufsgenossenschaft	1 000 DM	40 013	12 686
32	Rentenzahlungen für betriebliche Ruhegeldzusagen	1 000 DM	7 110	644
33	Nettozuführung zu den Pensionsrückstellungen 5)	1 000 DM	5 741	1 310
34	Zuwendungen an Pensionskassen	1 000 DM	844	482
35	Zuwendungen an Unterstützungskassen	1 000 DM	680	342
36	Beiträge für Direktversicherungen	1 000 DM	8 243	5 021
37	Aufwendungen für den Vorruhestand	1 000 DM	187	154
38	Sonstige Aufwendungen zur Alterssicherung	1 000 DM	2 534	1 211
39	Zusätzliche Beiträge an Einrichtungen zur Unterstützung im Krankheitsfall	1 000 DM	5	-
40	Zusätzliche Beiträge an Einrichtungen zur Unterstützung bei Kurzarbeit/Arbeitslosigkeit	1 000 DM	508	326
41	Sonstige Aufwendungen für Vorsorgeeinrichtungen	1 000 DM	271	81
42	Beihilfen zu den Kosten für Arztleistungen u. ä.	1 000 DM	102	76
43	Betriebliches/tarifliches Kurzarbeitergeld	1 000 DM	707	645
44	Familienunterstützungen	1 000 DM	339	31
45	Wohnungsfürsorge	1 000 DM	214	10
46	Naturalleistungen	1 000 DM	2 478	400
47	Entlassungsentschädigungen	1 000 DM	35 358	4 006
48	Ausbildungsvergütungen	1 000 DM	56 915	18 554
49	Sach- und Fremdkosten für berufliche Aus-/Weiterbildung	1 000 DM	6 983	1 686
50	Kantinenkosten, Essensgutscheine	1 000 DM	4 748	487
51	Sach- und Fremdkosten für Belegschaftseinrichtungen (ohne Kantine)	1 000 DM	1 444	58
52	Aufwendungen bei auswärtiger Beschäftigung 6)	1 000 DM	7 521	2 654
53	Anwerbungskosten	1 000 DM	2 092	373
54	Zuschüsse zum Mutterschaftsgeld	1 000 DM	1 058	187
55	Sonstige gesetzliche Aufwendungen 7)	1 000 DM	8 850	3 051
56	Sonstige Zuwendungen	1 000 DM	5 902	847
57	Arbeitskosten insgesamt	1 000 DM	4 049 915	1 263 385
58	dar.: Löhne und Gehälter 8)	1 000 DM	3 219 131	1 011 047
Nachrichtlich:				
59	Erstattete Arbeitskosten nach § 54 AFG u. ä.	1 000 DM	6 526	5 125
60	Aufwendungen für Zeitarbeitspersonal	1 000 DM	11 644	2 939
61	Stunden für Zeitarbeitspersonal	1 000 Std.	340	100

1) Voll- und teilzeitbeschäftigte Arbeitnehmer ohne Auszubildende.- 2) Vollbeschäftigte und entsprechend ihrer geleisteten Arbeitszeiten, Arbeitgeberpflichtbeiträge zur Renten-, Arbeitslosen-, Kranken- und Pflegeversicherung, Unfallversicherungsbeiträge, gesetzl. Krankheitswoche.- 5) Differenz der Pensionsrückstellungen nach § 6a EStG am 31.12. und 1.1.1996.- 6) Ohne Ersatz betriebsbedingter freier Tage.

arten im Dienstleistungssektor 1996 nach Wirtschaftszweigen und Unternehmensgrößenklassen

und Berlin-Ost

von Unternehmen mit ... bis ... Arbeitnehmern 1)						Lfd. Nr.
50 und mehr	50 - 99	100 - 199	200 - 499	500 - 999	1 000 und mehr	
(ohne Handel mit Kraftfahrzeugen)						
361	111	101	79	42	28	1
824	380	234	132	48	29	2
31 156	4 537	5 023	7 605	4 802	9 190	3
46 193	12 034	9 488	9 885	5 408	9 398	4
4 327	763	460	977	546	1 580	5
49 107	12 550	9 793	10 596	5 774	10 395	6
3 180	760	584	854	235	748	7
97 538	26 083	20 112	20 584	11 119	19 638	8
6 049	1 099	643	1 464	734	2 110	9
80 170	21 783	16 534	16 891	9 111	15 851	10
4 933	918	522	1 205	604	1 683	11
139	39	95	-	5	1	12
22	-	-	-	-	22	13
1 674 988	416 603	341 059	359 344	208 058	349 922	14
1 111 544	244 063	215 740	254 672	132 401	284 668	15
606 930	142 968	121 312	131 316	75 146	136 189	16
39 283	5 620	7 423	10 038	6 089	10 114	17
14 104	2 511	3 074	2 891	2 081	3 546	18
60 789	12 173	11 830	10 510	6 282	19 995	19
38 585	6 956	5 207	13 599	4 160	8 664	20
226 032	51 728	44 620	49 064	28 912	51 708	21
66 145	12 382	11 870	14 032	9 365	18 495	22
2 780	407	428	582	410	954	23
81 506	19 358	15 927	17 296	10 655	18 270	24
3 874	397	1 083	815	586	993	25
204 588	49 312	41 320	44 571	24 743	44 643	26
69 042	16 640	14 082	15 098	8 326	14 896	27
140 388	34 275	28 878	30 614	16 821	29 802	28
11 262	2 623	2 296	2 504	1 451	2 388	29
7 614	1 787	1 429	2 062	566	1 769	30
27 328	6 487	5 647	5 761	2 961	6 472	31
6 465	144	1 086	329	227	4 679	32
4 431	658	595	490	379	2 309	33
362	62	57	95	130	18	34
338	338	-	-	-	-	35
3 228	974	719	574	310	650	36
33	20	7	4	-	3	37
1 323	567	254	224	25	253	38
5	5	-	-	-	-	39
182	182	-	-	-	-	40
190	3	18	154	8	8	41
26	-	-	7	3	17	42
62	-	13	-	32	17	43
308	47	89	41	29	101	44
204	157	21	-	-	27	45
2 078	643	329	203	134	768	46
31 352	2 548	4 603	15 985	1 210	7 006	47
38 361	8 996	7 034	10 211	2 936	9 184	48
5 317	783	1 122	1 142	463	1 807	49
4 261	654	345	679	653	1 930	50
1 386	835	62	151	114	225	51
4 867	1 180	2 081	552	569	485	52
1 718	220	256	542	286	414	53
872	150	117	245	141	219	54
5 799	1 741	1 176	1 196	683	1 003	55
5 055	497	644	2 415	682	838	56
2 786 530	660 686	556 800	614 016	340 459	614 590	57
2 208 084	528 136	442 520	478 170	276 597	482 661	58
1 401	569	264	288	122	157	59
8 705	405	754	2 478	1 576	3 491	60
241	12	25	51	50	102	61

zeit in Vollbeschäftigte umgerechnete Teilzeitbeschäftigte.- 3) Vergütung gesetzlicher Feiertage und sonstiger gesetzlicher Ausfall-  
liche Lohn- und Gehaltsfortzahlung sowie Zuschüsse zum Mutterschaftsgeld und sonstige gesetzliche Aufwendungen.- 4) Bis zur 6.  
Aufwendungen.- 7) Nach dem Schwerbehindertengesetz u. ä.- 8) Entgelt für geleistete Arbeit, Sonderzahlungen und Vergütung arbeits-

Lfd. Nr.	Gegenstand der Nachweisung	Einheit	Unternehmen insgesamt	10 - 49
Einzelhandel (ohne Handel mit Kraftfahrzeugen und				
1	Unternehmen erfaßt	Anzahl	564	261
2	Unternehmen hochgerechnet	Anzahl	2 751	2 273
3	Vollbeschäftigte erfaßt	Anzahl	53 853	2 971
4	Vollbeschäftigte hochgerechnet	Anzahl	83 557	21 520
5	Teilzeitbeschäftigte	Anzahl	74 324	8 274
6	Vollzeiteinheiten 2)	Anzahl	132 684	27 028
7	Auszubildende	Anzahl	9 833	2 709
8	Bezahlte Stunden Vollbeschäftigte	1 000 Std.	172 554	46 557
9	Bezahlte Stunden Teilzeitbeschäftigte	1 000 Std.	99 808	11 404
10	Geleistete Stunden Vollbeschäftigte	1 000 Std.	142 606	38 111
11	Geleistete Stunden Teilzeitbeschäftigte	1 000 Std.	82 139	9 519
12	Kurzarbeitsstunden	1 000 Std.	92	15
13	Streik- / Aussperrungsstunden	1 000 Std.	-	-
14	Entgelt für geleistete Arbeit	1 000 DM	3 869 718	758 323
15	Personalnebenkosten insgesamt	1 000 DM	2 593 137	435 280
16	dar.: Gesetzliche Personalnebenkosten 3)	1 000 DM	1 385 471	254 528
17	Zusätzliches Urlaubsgeld	1 000 DM	139 422	8 095
18	Leistungen zur Vermögensbildung	1 000 DM	22 005	2 978
19	Fest vereinbarte Sonderzahlungen	1 000 DM	179 401	26 412
20	Leistungs- und gewinnabhängige Sonderzahlungen	1 000 DM	59 663	7 361
21	Urlaubsvergütung	1 000 DM	508 869	92 865
22	Gesetzliche Lohnfortzahlung im Krankheitsfall 4)	1 000 DM	144 240	20 820
23	Zusätzliche Lohnfortzahlung im Krankheitsfall	1 000 DM	5 519	635
24	Vergütung gesetzl. Feiertage und sonstiger gesetzl. Ausfallzeiten	1 000 DM	173 227	34 373
25	Vergütung betrieblicher arbeitsfreier Tage	1 000 DM	5 833	388
26	Arbeitgeberpflichtbeiträge zur Rentenversicherung	1 000 DM	478 681	89 416
27	Arbeitgeberpflichtbeiträge zur Arbeitslosenversicherung	1 000 DM	162 196	30 321
28	Arbeitgeberpflichtbeiträge zur Krankenversicherung	1 000 DM	330 411	61 937
29	Arbeitgeberpflichtbeiträge zur Pflegeversicherung	1 000 DM	25 599	4 824
30	Renten-, Arbeitslosen-, Kranken- und Pflegeversicherungsbeiträge für Auszubildende	1 000 DM	22 173	5 215
31	Beiträge zur Berufsgenossenschaft	1 000 DM	48 767	9 499
32	Rentenzahlungen für betriebliche Ruhegeldzusagen	1 000 DM	14 439	41
33	Nettozuführung zu den Pensionsrückstellungen 5)	1 000 DM	11 277	716
34	Zuwendungen an Pensionskassen	1 000 DM	1 928	105
35	Zuwendungen an Unterstützungskassen	1 000 DM	1 402	-
36	Beiträge für Direktversicherungen	1 000 DM	9 970	5 298
37	Aufwendungen für den Vorratbestand	1 000 DM	554	-
38	Sonstige Aufwendungen zur Alterssicherung	1 000 DM	2 748	156
39	Zusätzliche Beiträge an Einrichtungen zur Unterstützung im Krankheitsfall	1 000 DM	58	56
40	Zusätzliche Beiträge an Einrichtungen zur Unterstützung bei Kurzarbeit/Arbeitslosigkeit	1 000 DM	555	50
41	Sonstige Aufwendungen für Vorsorgeeinrichtungen	1 000 DM	160	12
42	Beihilfen zu den Kosten für Arztleistungen u. ä.	1 000 DM	50	-
43	Betriebliches/tarifliches Kurzarbeitergeld	1 000 DM	110	69
44	Familienunterstützungen	1 000 DM	1 068	43
45	Wohnungsfürsorge	1 000 DM	714	-
46	Naturalleistungen	1 000 DM	12 381	331
47	Entlassungsentschädigungen	1 000 DM	64 199	1 286
48	Ausbildungsvergütungen	1 000 DM	108 416	24 998
49	Sach- und Fremdkosten für berufliche Aus-/Weiterbildung	1 000 DM	13 601	1 289
50	Kantinenkosten, Essensgutscheine	1 000 DM	6 413	97
51	Sach- und Fremdkosten für Belegschaftseinrichtungen (ohne Kantine)	1 000 DM	1 361	94
52	Aufwendungen bei auswärtiger Beschäftigung 6)	1 000 DM	3 953	1 344
53	Anwerbungskosten	1 000 DM	2 679	146
54	Zuschüsse zum Mutterschaftsgeld	1 000 DM	5 494	867
55	Sonstige gesetzliche Aufwendungen 7)	1 000 DM	16 857	2 672
56	Sonstige Zuwendungen	1 000 DM	5 748	629
57	A r b e i t s k o s t e n i n s g e s a m t	1 000 DM	6 462 855	1 193 603
58	dar.: Löhne und Gehälter 8)	1 000 DM	5 108 897	952 302
	Nachrichtlich:			
59	Erstattete Arbeitskosten nach § 54 AFG u. ä.	1 000 DM	10 989	3 817
60	Aufwendungen für Zeitarbeitspersonal	1 000 DM	1 667	32
61	Stunden für Zeitarbeitspersonal	1 000 Std.	64	1

1) Voll- und teilzeitbeschäftigte Arbeitnehmer ohne Auszubildende.- 2) Vollbeschäftigte und entsprechend ihrer geleisteten Arbeitszeiten, Arbeitgeberpflichtbeiträge zur Renten-, Arbeitslosen-, Kranken- und Pflegeversicherung, Unfallversicherungsbeiträge, gesetzl. Krankheitswoche.- 5) Differenz der Pensionsrückstellungen nach § 6a EStG am 31.12. und 1.1.1996.- 6) Ohne Ersatz betriebsbedingter freier Tage.

arten im Dienstleistungssektor 1996 nach Wirtschaftszweigen und Unternehmensgrößenklassen

und Berlin-Ost

von Unternehmen mit ... bis ... Arbeitnehmern 1)						Lfd. Nr.
50 und mehr	50 - 99	100 - 199	200 - 499	500 - 999	1 000 und mehr	
ohne Tankstellen); Reparatur von Gebrauchsgütern						
303	60	51	57	55	80	1
477	131	89	83	94	81	2
50 882	2 510	3 321	5 021	8 022	32 008	3
62 037	5 741	5 650	6 837	11 465	32 244	4
66 050	1 656	2 188	5 318	13 578	43 310	5
105 656	6 827	7 065	10 705	20 780	60 279	6
7 124	496	467	972	1 096	4 094	7
126 997	12 079	11 908	14 272	23 266	65 472	8
88 404	2 258	2 961	7 622	19 392	56 171	9
104 495	9 958	10 032	11 787	19 165	53 552	10
72 620	1 841	2 455	6 339	15 532	46 393	11
77	10	2	12	44	9	12
-	-	-	-	-	-	13
3 111 395	198 305	213 634	304 399	595 318	1 799 738	14
2 157 856	119 126	134 106	198 411	394 245	1 311 969	15
1 130 943	67 458	75 552	110 115	216 568	661 250	16
131 327	6 216	4 955	11 250	26 342	82 563	17
19 027	963	1 126	1 144	4 678	11 116	18
152 989	7 181	8 133	9 100	23 845	104 730	19
52 312	2 314	4 688	3 374	7 632	34 303	20
417 003	25 632	26 782	39 525	81 178	243 886	21
123 420	6 554	6 629	12 585	24 432	73 221	22
4 824	246	356	359	1 177	2 686	23
138 854	8 789	9 291	13 414	26 439	80 922	24
5 445	212	278	396	526	4 035	25
389 265	23 748	26 581	37 611	73 049	228 276	26
131 875	8 167	8 977	12 785	25 123	76 823	27
268 474	15 325	18 282	26 020	51 890	156 957	28
20 774	1 483	1 483	2 037	3 968	11 802	29
16 958	1 087	1 099	2 215	2 807	9 750	30
39 268	2 550	3 288	3 731	7 912	21 787	31
14 398	2	23	103	7 003	7 267	32
10 560	20	342	53	49	10 096	33
1 822	58	183	71	72	1 439	34
1 402	53	36	-	-	1 307	35
4 682	449	294	779	360	2 800	36
554	-	-	-	-	554	37
2 591	44	23	23	19	2 482	38
1	-	-	-	1	-	39
505	-	22	-	-	483	40
148	13	11	-	3	121	41
50	-	2	-	41	8	42
40	15	25	-	-	-	43
1 025	10	29	110	54	822	44
714	-	-	61	-	663	45
12 050	82	47	94	1 234	10 594	46
62 912	1 203	2 287	5 990	4 716	48 716	47
83 417	5 298	5 346	10 551	12 999	49 223	48
12 312	288	1 679	1 804	1 035	7 505	49
6 316	106	499	497	26	5 188	50
1 267	9	119	107	34	999	51
2 609	3	25	374	604	1 602	52
2 533	58	26	129	639	1 680	53
4 827	167	117	584	784	3 176	54
14 185	675	905	1 348	2 970	8 288	55
5 119	100	118	198	603	4 100	56
5 269 251	317 431	347 739	502 810	989 563	3 111 708	57
4 156 595	256 412	275 871	395 545	791 567	2 437 200	58
7 152	146	3 025	725	370	2 886	59
1 634	56	64	123	1	1 390	60
63	1	3	4	0	54	61

zeit in Vollbeschäftigte umgerechnete Teilzeitbeschäftigte.- 3) Vergütung gesetzlicher Feiertage und sonstiger gesetzlicher Ausfall-  
liche Lohn- und Gehaltsfortzahlung sowie Zuschüsse zum Mutterschaftsgeld und sonstige gesetzliche Aufwendungen.- 4) Bis zur 6.  
Aufwendungen.- 7) Nach dem Schwerbehindertengesetz u. ä.- 8) Entgelt für geleistete Arbeit, Sonderzahlungen und Vergütung arbeits-

Lfd. Nr.	Gegenstand der Nachweisung	Einheit	Unternehmen insgesamt		
				10 - 49	
				Gastge	
1	Unternehmen erfaßt	Anzahl	217		148
2	Unternehmen hochgerechnet	Anzahl	866		770
3	Vollbeschäftigte erfaßt	Anzahl	12 643		1 952
4	Vollbeschäftigte hochgerechnet	Anzahl	20 918		9 120
5	Teilzeitbeschäftigte	Anzahl	5 858		1 462
6	Vollzeiteinheiten 2)	Anzahl	24 510		10 041
7	Auszubildende	Anzahl	3 864		2 225
8	Bezahlte Stunden Vollbeschäftigte	1 000 Std.	43 925		19 234
9	Bezahlte Stunden Teilzeitbeschäftigte	1 000 Std.	7 356		1 911
10	Geleistete Stunden Vollbeschäftigte	1 000 Std.	36 279		16 076
11	Geleistete Stunden Teilzeitbeschäftigte	1 000 Std.	6 123		1 613
12	Kurzarbeitsstunden	1 000 Std.	45		29
13	Streik- / Aussperrungstunden	1 000 Std.	-		-
14	Entgelt für geleistete Arbeit	1 000 DM	604 631		217 466
15	Personalnebenkosten insgesamt	1 000 DM	387 397		130 520
16	dar.: Gesetzliche Personalnebenkosten 3)	1 000 DM	218 909		75 749
17	Zusätzliches Urlaubsgeld	1 000 DM	8 946		1 262
18	Leistungen zur Vermögensbildung	1 000 DM	1 748		199
19	Fest vereinbarte Sonderzahlungen	1 000 DM	14 647		1 219
20	Leistungs- und gewinnabhängige Sonderzahlungen	1 000 DM	4 170		492
21	Urlaubsvergütung	1 000 DM	73 421		24 123
22	Gesetzliche Lohnfortzahlung im Krankheitsfall 4)	1 000 DM	26 672		8 166
23	Zusätzliche Lohnfortzahlung im Krankheitsfall	1 000 DM	960		244
24	Vergütung gesetzl. Feiertage und sonstiger gesetzl. Ausfallzeiten	1 000 DM	27 207		9 778
25	Vergütung betrieblicher arbeitsfreier Tage	1 000 DM	1 024		28
26	Arbeitgeberpflichtbeiträge zur Rentenversicherung	1 000 DM	70 884		24 446
27	Arbeitgeberpflichtbeiträge zur Arbeitslosenversicherung	1 000 DM	23 860		8 250
28	Arbeitgeberpflichtbeiträge zur Krankenversicherung	1 000 DM	49 272		17 425
29	Arbeitgeberpflichtbeiträge zur Pflegeversicherung	1 000 DM	3 893		1 351
30	Renten-, Arbeitslosen-, Kranken- und Pflegeversicherungsbeiträge für Auszubildende	1 000 DM	6 788		3 756
31	Beiträge zur Berufsgenossenschaft	1 000 DM	13 902		5 127
32	Rentenzahlungen für betriebliche Ruhegeldzusagen	1 000 DM	180		-
33	Nettozuführung zu den Pensionsrückstellungen 5)	1 000 DM	1 293		-
34	Zuwendungen an Pensionskassen	1 000 DM	3		-
35	Zuwendungen an Unterstützungskassen	1 000 DM	3		-
36	Beiträge für Direktversicherungen	1 000 DM	1 983		752
37	Aufwendungen für den Vorruhestand	1 000 DM	3		-
38	Sonstige Aufwendungen zur Alterssicherung	1 000 DM	865		467
39	Zusätzliche Beiträge an Einrichtungen zur Unterstützung im Krankheitsfall	1 000 DM	1		1
40	Zusätzliche Beiträge an Einrichtungen zur Unterstützung bei Kurzarbeit/Arbeitslosigkeit	1 000 DM	156		156
41	Sonstige Aufwendungen für Vorsorgeeinrichtungen	1 000 DM	32		30
42	Beihilfen zu den Kosten für Arztleistungen u. ä.	1 000 DM	6		-
43	Betriebliches/tarifliches Kurzarbeitergeld	1 000 DM	70		70
44	Familienunterstützungen	1 000 DM	246		87
45	Wohnungsfürsorge	1 000 DM	191		119
46	Naturalleistungen	1 000 DM	4 107		1 469
47	Entlassungsentschädigungen	1 000 DM	6 740		810
48	Ausbildungsvergütungen	1 000 DM	32 834		17 759
49	Sach- und Fremdkosten für berufliche Aus-/Weiterbildung	1 000 DM	2 369		88
50	Kantinenkosten, Essensgutscheine	1 000 DM	2 315		723
51	Sach- und Fremdkosten für Belegschaftseinrichtungen (ohne Kantine)	1 000 DM	460		10
52	Aufwendungen bei auswärtiger Beschäftigung 6)	1 000 DM	1 217		590
53	Anwerbungskosten	1 000 DM	718		58
54	Zuschüsse zum Mutterschaftsgeld	1 000 DM	774		283
55	Sonstige gesetzliche Aufwendungen 7)	1 000 DM	2 446		922
56	Sonstige Zuwendungen	1 000 DM	856		259
57	<b>Arbeitskosten insgesamt</b>	1 000 DM	992 028		347 985
58	dar.: Löhne und Gehälter 8)	1 000 DM	763 426		262 976
	Nachrichtlich:				
59	Erstattete Arbeitskosten nach § 54 AFG u. ä.	1 000 DM	2 954		1 721
60	Aufwendungen für Zeitarbeitspersonal	1 000 DM	2 304		23
61	Stunden für Zeitarbeitspersonal	1 000 Std.	81		1

1) Voll- und teilzeitbeschäftigte Arbeitnehmer ohne Auszubildende.- 2) Vollbeschäftigte und entsprechend ihrer geleisteten Arbeitszeiten, Arbeitgeberpflichtbeiträge zur Renten-, Arbeitslosen-, Kranken- und Pflegeversicherung, Unfallversicherungsbeiträge, gesetzl. Krankheitswoche.- 5) Differenz der Pensionsrückstellungen nach § 6a EStG am 31.12. und 1.1.1996.- 6) Ohne Ersatz betriebsbedingter freier Tage.

arten im Dienstleistungssektor 1996 nach Wirtschaftszweigen und Unternehmensgrößenklassen

und Berlin-Ost

von Unternehmen mit ... bis ... Arbeitnehmern 1)						Lfd. Nr.
50 und mehr	50 - 99	100 - 199	200 - 499	500 - 999	1 000 und mehr	
werbe						
69	22	13	10	9	15	1
95	43	17	11	10	15	2
10 692	1 133	1 567	1 657	1 424	4 912	3
11 799	1 803	1 911	1 730	1 442	4 912	4
4 406	729	513	338	615	2 211	5
14 469	2 175	2 286	1 974	1 844	6 191	6
1 439	262	468	356	133	220	7
24 691	3 848	3 854	3 677	2 987	10 325	8
5 445	709	762	497	823	2 653	9
20 203	3 210	3 229	2 994	2 363	8 407	10
4 510	654	630	406	649	2 171	11
17	-	-	6	10	-	12
-	-	-	-	-	-	13
387 165	60 019	61 598	50 990	49 554	165 004	14
256 878	35 479	41 738	36 593	34 414	108 653	15
143 160	19 337	22 336	19 748	19 312	62 426	16
7 684	775	1 258	1 146	1 261	3 244	17
1 549	151	129	215	182	872	18
13 428	685	2 061	1 523	2 718	6 462	19
3 678	952	625	206	719	1 177	20
49 298	6 833	8 003	6 805	6 612	21 045	21
18 506	1 730	2 704	2 478	2 699	8 894	22
716	31	51	101	114	420	23
17 429	2 501	2 667	2 677	2 338	7 247	24
996	294	34	120	161	387	25
46 437	6 475	7 382	6 218	6 299	20 064	26
15 610	2 187	2 444	2 082	2 131	6 765	27
31 847	4 811	4 861	4 299	4 157	13 920	28
2 542	371	450	348	313	1 059	29
3 032	505	935	774	286	532	30
8 775	1 200	1 487	1 339	1 092	3 656	31
180	-	-	-	0	180	32
1 293	9	-	-87	-106	1 477	33
139	10	-	-	-	129	34
3	-	-	-	1	3	35
1 232	344	367	125	202	193	36
3	-	-	-	-	3	37
398	-	-	-	5	393	38
-	-	-	-	-	-	39
-	-	-	-	-	-	40
2	-	-	-	-	2	41
6	-	2	-	-	4	42
-	-	-	-	-	-	43
159	1	5	-	113	40	44
71	-	-	49	22	0	45
2 638	794	298	334	148	1 064	46
5 930	1 590	491	932	141	2 776	47
15 074	2 557	4 556	3 812	1 429	2 720	48
2 281	33	144	177	102	1 825	49
1 592	100	142	358	753	239	50
450	12	135	103	70	130	51
627	403	-	-	-	225	52
680	29	28	74	51	478	53
491	65	99	46	36	245	54
1 524	198	242	262	246	576	55
597	55	138	78	119	207	56
644 043	95 499	103 336	87 583	83 969	273 657	57
500 450	73 952	79 128	66 261	66 360	214 750	58
1 233	412	263	386	128	45	59
2 281	1	-	-	178	2 102	60
80	0	-	-	6	74	61

zeit in Vollbeschäftigte umgerechnete Teilzeitbeschäftigte.- 3) Vergütung gesetzlicher Feiertage und sonstiger gesetzlicher Ausfall-  
liche Lohn- und Gehaltsfortzahlung sowie Zuschüsse zum Mutterschaftsgeld und sonstige gesetzliche Aufwendungen.- 4) Bis zur 6.  
Aufwendungen.- 7) Nach dem Schwerbehindertengesetz u. ä.- 8) Entgelt für geleistete Arbeit, Sonderzahlungen und Vergütung arbeits-

Lfd. Nr.	Gegenstand der Nachweisung	Einheit	Unternehmen insgesamt		
				10 - 45	Kredit- und Versi
1	Unternehmen erfaßt	Anzahl	224		45
2	Unternehmen hochgerechnet	Anzahl	421		108
3	vollbeschäftigte erfaßt	Anzahl	52 329		1 380
4	vollbeschäftigte hochgerechnet	Anzahl	75 522		3 211
5	Teilzeitbeschäftigte	Anzahl	6 385		365
6	Vollzeiteinheiten 2)	Anzahl	79 589		3 461
7	Auszubildende	Anzahl	6 638		473
8	Bezahlte Stunden Vollbeschäftigte	1 000 Std.	156 748		6 717
9	Bezahlte Stunden Teilzeitbeschäftigte	1 000 Std.	8 457		524
10	Geleistete Stunden Vollbeschäftigte	1 000 Std.	125 948		5 483
11	Geleistete Stunden Teilzeitbeschäftigte	1 000 Std.	6 775		424
12	Kurzarbeitsstunden	1 000 Std.	0		-
13	Streik- / Aussperrungsstunden	1 000 Std.	-		-
14	Entgelt für geleistete Arbeit	1 000 DM	3 170 613		137 908
15	Personalnebenkosten insgesamt	1 000 DM	3 131 314		113 113
16	dar.: Gesetzliche Personalnebenkosten 3)	1 000 DM	1 199 263		50 754
17	Zusätzliches Urlaubsgeld	1 000 DM	55 774		575
18	Leistungen zur Vermögensbildung	1 000 DM	71 340		3 486
19	Fest vereinbarte Sonderzahlungen	1 000 DM	482 942		14 233
20	Leistungs- und gewinnabhängige Sonderzahlungen	1 000 DM	123 127		2 147
21	Urlaubsvergütung	1 000 DM	455 826		19 303
22	Gesetzliche Lohnfortzahlung im Krankheitsfall 4)	1 000 DM	129 272		5 381
23	Zusätzliche Lohnfortzahlung im Krankheitsfall	1 000 DM	4 549		242
24	Vergütung gesetzl. Feiertage und sonstiger gesetzl. Ausfallzeiten	1 000 DM	159 855		8 511
25	Vergütung betrieblicher arbeitsfreier Tage	1 000 DM	35 683		1 019
26	Arbeitgeberpflichtbeiträge zur Rentenversicherung	1 000 DM	428 624		17 940
27	Arbeitgeberpflichtbeiträge zur Arbeitslosenversicherung	1 000 DM	142 589		6 151
28	Arbeitgeberpflichtbeiträge zur Krankenversicherung	1 000 DM	272 211		11 605
29	Arbeitgeberpflichtbeiträge zur Pflegeversicherung	1 000 DM	21 479		1 107
30	Renten-, Arbeitslosen-, Kranken- und Pflege- versicherungsbeiträge für Auszubildende	1 000 DM	21 714		1 453
31	Beiträge zur Berufsgenossenschaft	1 000 DM	27 186		1 276
32	Rentenzahlungen für betriebliche Ruhesatzleistungen	1 000 DM	67 063		87
33	Nettozuführung zu den Pensionsrückstellungen 5)	1 000 DM	90 629		-94
34	Zuwendungen an Pensionskassen	1 000 DM	50 908		58
35	Zuwendungen an Unterstützungskassen	1 000 DM	2 616		42
36	Beiträge für Direktversicherungen	1 000 DM	13 606		2 132
37	Aufwendungen für den Vorratbestand	1 000 DM	31 608		48
38	Sonstige Aufwendungen zur Alterssicherung	1 000 DM	13 061		205
39	Zusätzliche Beiträge an Einrichtungen zur Unterstützung im Krankheitsfall	1 000 DM	702		61
40	Zusätzliche Beiträge an Einrichtungen zur Unterstützung bei Kurzarbeit/Arbeitslosigkeit	1 000 DM	1 148		0
41	Sonstige Aufwendungen für Vorsorgeeinrichtungen	1 000 DM	1 317		58
42	Beihilfen zu den Kosten für Arztleistungen u. ä.	1 000 DM	818		-
43	Betriebliches/tarifliches Kurzarbeitergeld	1 000 DM	-		-
44	Familienunterstützungen	1 000 DM	54 304		52
45	Wohnungsfürsorge	1 000 DM	7 060		-
46	Naturalleistungen	1 000 DM	9 448		188
47	Entlassungsentschädigungen	1 000 DM	70 430		4 900
48	Ausbildungsvergütungen	1 000 DM	106 396		7 110
49	Sach- und Fremdkosten für berufliche Aus-/Weiterbildung	1 000 DM	89 847		4 584
50	Kantinenkosten, Essensgutscheine	1 000 DM	25 597		52
51	Sach- und Fremdkosten für Belegschaftseinrichtungen (ohne Kantine)	1 000 DM	3 752		2
52	Aufwendungen bei auswärtiger Beschäftigung 6)	1 000 DM	4 787		36
53	Anwerbekosten	1 000 DM	14 820		38
54	Zuschüsse zum Mutterschaftsgeld	1 000 DM	7 240		181
55	Sonstige gesetzliche Aufwendungen 7)	1 000 DM	10 808		601
56	Sonstige Zuwendungen	1 000 DM	21 123		360
57	<b>A r b e i t s k o s t e n i n s g e s a m t</b>	1 000 DM	6 301 928		251 020
58	dar.: Löhne und Gehälter 8)	1 000 DM	4 688 981		190 805
59	Nachrichtlich:				
59	Erstattete Arbeitskosten nach § 54 AFG u. ä.	1 000 DM	335		54
60	Aufwendungen für Zeitarbeitspersonal	1 000 DM	8 914		85
61	Stunden für Zeitarbeitspersonal	1 000 Std.	299		3

1) Voll- und teilzeitbeschäftigte Arbeitnehmer ohne Auszubildende.- 2) Vollbeschäftigte und entsprechend ihrer geleisteten Arbeitszeiten, Arbeitgeberpflichtbeiträge zur Renten-, Arbeitslosen-, Kranken- und Pflegeversicherung, Unfallversicherungsbeiträge, gesetzl. Krankheitswoche.- 3) Differenz der Pensionsrückstellungen nach § 6a EStG am 31.12. und 1.1.1996.- 4) Ohne Ersatz betriebsbedingter freier Tage.



arten im Dienstleistungssektor 1996 nach Wirtschaftszweigen und Unternehmensgrößenklassen

und Berlin-Ost

von Unternehmen mit ... bis ... Arbeitnehmern 1)						Lfd. Nr.
50 und mehr	50 - 99	100 - 199	200 - 499	500 - 999	1 000 und mehr	
cherungsgewerbe						
179	34	24	49	21	51	1
312	77	54	98	32	51	2
50 948	1 897	2 528	9 894	7 417	29 211	3
72 311	4 253	6 039	20 854	11 953	29 211	4
6 020	426	481	2 142	905	2 065	5
76 127	4 550	6 356	22 205	12 552	30 464	6
6 164	570	644	1 934	949	2 067	7
150 030	8 752	12 837	43 620	24 765	60 056	8
7 933	610	690	2 826	1 232	2 575	9
120 465	7 086	10 376	35 240	19 834	47 930	10
6 351	492	552	2 267	994	2 046	11
0	-	-	-	-	0	12
-	-	-	-	-	-	13
3 032 706	182 459	226 490	777 889	466 647	1 379 221	14
3 018 202	146 498	215 904	784 078	431 269	1 440 454	15
1 148 509	65 774	88 581	309 206	174 541	510 407	16
55 199	65	1 976	11 075	5 569	36 513	17
67 853	4 402	6 004	20 233	10 873	26 342	18
468 708	18 788	40 882	151 584	71 100	186 354	19
120 980	2 877	6 757	15 252	9 065	87 030	20
436 523	25 842	32 552	110 110	65 109	202 910	21
123 890	7 100	9 202	30 812	19 958	56 817	22
4 307	284	451	1 280	348	1 945	23
153 344	8 634	11 066	38 971	23 256	71 357	24
34 664	1 487	2 013	6 997	8 244	15 922	25
410 684	23 110	31 958	111 439	62 639	181 479	26
136 438	7 838	10 816	37 382	21 130	59 270	27
260 605	14 982	20 814	72 311	39 421	113 077	28
20 372	1 207	1 508	5 526	3 342	8 789	29
20 260	1 664	1 951	6 507	3 085	7 052	30
25 910	1 477	1 682	8 785	2 313	11 653	31
66 976	181	16	4 331	1 257	61 190	32
90 722	1 868	1 344	19 869	12 790	54 851	33
50 850	167	579	547	2 446	47 111	34
2 574	1	49	101	187	2 236	35
11 473	2 581	1 321	1 499	1 076	4 996	36
31 560	842	291	39	1 456	28 931	37
12 856	592	596	5 191	881	5 596	38
641	143	41	142	80	236	39
1 147	-	-	1 147	-	-	40
1 259	25	61	349	72	752	41
818	-	30	172	15	601	42
-	-	-	-	-	-	43
54 252	181	3 996	26 262	11 637	12 196	44
7 060	19	-	141	9	6 892	45
9 258	344	1 011	2 275	640	4 989	46
65 589	2 882	6 954	15 366	12 232	28 155	47
99 286	8 258	9 495	31 349	14 939	35 246	48
85 283	5 647	7 519	28 771	11 231	32 114	49
25 545	94	355	8 842	3 824	14 430	50
3 750	2	80	660	147	2 861	51
4 751	103	33	1 611	1 067	1 936	52
14 782	438	451	2 785	5 154	5 957	53
7 059	505	571	1 858	1 058	3 068	54
10 207	860	963	2 063	1 425	4 896	55
20 763	968	515	2 382	2 197	14 701	56
6 050 907	328 957	442 393	1 561 967	897 916	2 819 675	57
4 498 175	251 997	337 393	1 164 204	680 169	2 064 412	58
281	120	-	98	15	48	59
8 829	-	4	1 469	3 149	4 207	60
297	-	0	40	113	143	61

zeit in Vollbeschäftigte umgerechnete Teilzeitbeschäftigte.- 3) Vergütung gesetzlicher Feiertage und sonstiger gesetzlicher Ausfall-  
liche Lohn- und Gehaltsfortzahlung sowie Zuschüsse zum Mutterschaftsgeld und sonstige gesetzliche Aufwendungen.- 4) Bis zur 6.  
Aufwendungen.- 7) Nach dem Schwerbehindertengesetz u. ä.- 8) Entgelt für geleistete Arbeit, Sonderzahlungen und Vergütung arbeits-



Bitte den ausgefüllten Erhebungsvordruck bis spätestens zurücksenden.

## Erhebung über die Arbeitskosten 1996

Name und Anschrift des Unternehmens:

Bei Mehrländerunternehmen:

Angabe des Bundeslandes, auf das sich die Angaben in diesem Erhebungsvordruck beziehen:

### Dienstleistungsbereich

Falls die Anschrift fehlerhaft ist, bitten wir um Berichtigung.

Bei Schriftwechsel bitte folgende  
Kennummer angeben:

Teilen Sie bitte mit, an wen wir  
Rückfragen richten dürfen:  
(freiwillige Angabe)

Name

Telefon

Für die Richtigkeit:

Datum

Unterschrift

Dieser Abschnitt wird zum frühestmöglichen Zeitpunkt von den Erhebungsmerkmalen abgetrennt und nach Prüfung der Erhebungsmerkmale auf Vollständigkeit und Plausibilität vernichtet.  
(vgl. § 12 Abs. 1, BStatG)

2				0					0	
1	2-3	4-7	8-10	0					1	
Bogenart	Land Unternehmenssitz	Kennnummer des Unternehmens	Unternehmenssteiles	5	Land Unternehmenssteiles	Wirtschaftszweig des Unternehmens	Unternehmenssteiles	Schichtnummer	Zahl der Meldungen	1 Auswahl-land

← Signierteiste  
(Bitte nicht ausfüllen)

Informationen zu **Zweck, Art und Umfang, Rechtsgrundlagen, Auskunftspflicht, Geheimhaltung** und **Hilfsmerkmalen** sowie die **Erläuterungen** sind auf den Seiten 5 bis 8 dargestellt, die Bestandteil dieses Erhebungsvordrucks sind.

**Beachten Sie bitte:** Die Europäische Kommission benötigt für ihre wirtschafts- und sozialpolitischen Zwecke, z. B. die Verwaltung des Regionalfonds, nach Bundesländern gegliederte Ergebnisse. Hat Ihr Unternehmen Niederlassungen in mehreren Bundesländern, ist daher für die Niederlassungen in jedem Bundesland ein gesonderter Erhebungsvordruck auszufüllen. Hierbei bitten wir, Berlin-West und Berlin-Ost als Bundesländer zu behandeln. Wenden Sie sich an das Statistische Landesamt, wenn bei Ihnen hierdurch besondere Schwierigkeiten auftreten. Reichen die Ihnen übersandten Erhebungsvordrucke nicht aus, bitten wir, die zusätzlich benötigten Exemplare beim Statistischen Landesamt anzufordern. Falls nicht Ihr Unternehmen selbst, sondern eine Zweigniederlassung angeschrieben wurde, senden Sie bitte den nicht ausgefüllten Erhebungsvordruck mit Angabe der Hauptniederlassung zurück.

### I. Allgemeine Angaben

#### 1. Beschreibung der Tätigkeit des im Erhebungsvordruck dargestellten Unternehmens/Unternehmensteiles

Bei Ausübung verschiedenartiger Tätigkeiten bitte diejenige angeben, mit der die überwiegende Anzahl der Arbeitnehmer beschäftigt ist.

#### 2. Geschäftsjahr

Die Angaben sollen sich auf das Jahr 1996 beziehen. Stimmen Geschäftsjahr und Kalenderjahr nicht überein, so tragen Sie bitte **alle** Angaben für das Geschäftsjahr ein, das in der Zeit vom 1. April 1996 bis 31. März 1997 endet.

Die Angaben in diesem Erhebungsvordruck beziehen sich auf das Geschäftsjahr vom \_\_\_\_\_ 19 \_\_\_\_ bis \_\_\_\_\_ 19 \_\_\_\_.

#### 3. Angaben zum Personal von Zeitarbeitsfirmen im Geschäftsjahr 1996

Zahlungen an Zeitarbeitsfirmen für die Überlassung von Personal (in vollen DM)	089	
Bezahlte Stunden des Zeitarbeitspersonals	090	

#### Besondere Umstände mit erheblichem Einfluß auf die Arbeitskosten

Um Rückfragen zu vermeiden, möchten wir Sie bitten, besondere Umstände, die die Arbeitskosten insgesamt oder einzelne Aufwendungsarten erheblich beeinflußt haben, hier anzugeben:

#### Bei Kurzarbeit:

Geben Sie bitte die Summe der durch Kurzarbeit ausgefallenen Arbeitsstunden an. Diese Angaben sind im „Antrag auf Gewährung von Kurzarbeitergeld und Zuschüssen zur Kranken- und Rentenversicherung – Abrechnungsliste“ enthalten.	012	
--	-----	--

#### Bei Streik und Aussperrung:

Geben Sie bitte die Summe der durch Streik und Aussperrung ausgefallenen Arbeitsstunden an (sorgfältige Schätzung genügt).	013	
--	-----	--

## II. Arbeitnehmer – jeweils am letzten Tag des Monats – für das Geschäftsjahr 1996 ①

ohne von der Sozialversicherungspflicht wegen geringfügig entlohnter oder kurzfristiger Beschäftigung befreite Personen sowie Heimarbeiter, gesetzliche Vertreter juristischer Personen, z. B. Vorstandsmitglieder der AG oder eG und Geschäftsführer der GmbH, in einem öffentlich-rechtlichen Dienstverhältnis stehende Beamte sowie ausschließlich auf Provisionsbasis oder aufgrund von Arbeitsbeschaffungsmaßnahmen tätige Personen. Personen im Vorruhestand sind keine Arbeitnehmer.

Monat	Vollzeitbeschäftigte ①		Teilzeitbeschäftigte ①		Auszubildende ②	
Januar						
Februar						
März						
April						
Mai						
Juni						
Juli						
August						
September						
Oktober						
November						
Dezember						
Signierteiste (bitte nicht ausfüllen)						
Summe						
Jahres- durchschnitt	016		017		018	

## III. Arbeitskosten im Geschäftsjahr 1996 ohne Aufwendungen für die unter II. ausgeschlossenen Arbeitnehmergruppen ③

### A. Löhne und Gehälter

Geben Sie bitte in Zeile 1 die gesamte Lohn- und Gehaltssumme, in den Zeilen 2 bis 10 einige ihrer Bestandteile an; die in den Zeilen 2 bis 10 eingetragenen Werte müssen also auch in der Lohn- und Gehaltssumme nachgewiesen sein. Sollten einzelne der in den Zeilen 2 bis 10 angegebenen Beträge nicht in der Ihnen vorliegenden Lohn- und Gehaltssumme enthalten sein, bitten wir, in Zeile 1 die um diese Werte erhöhte Lohn- und Gehaltssumme einzutragen.

Zeile	Art der Aufwendungen	Aufwendungen (in vollen DM)	
1	Löhne und Gehälter insgesamt ④	019	
2	Ausbildungsvergütungen einschließlich Sonderzahlungen ②	020	
Weitere Bestandteile der Löhne und Gehälter (jeweils ohne Zahlungen an Auszubildende)			
3	Zusätzliches Urlaubsgeld ⑤	023	
4	Leistungen des Arbeitgebers zur Vermögensbildung der Arbeitnehmer ⑥	024	
5	Sonstige im voraus fest vereinbarte Sonderzahlungen wie 13. Monatsgehalt u. ä. ⑦	025	
6	Von den persönlichen Leistungen oder dem Unternehmenserfolg u. ä. abhängige Sonderzahlungen wie Erfolgsbeteiligungen, Prämien für Verbesserungsvorschläge ⑦	026	
7*)	Urlaubsvergütung, -abgeltung einschl. Schwerbehindertenurlaub ⑤	027	
8*)	Gesetzliche Lohn- und Gehaltsfortzahlung bis zur 6. Krankheitswoche ⑧	028	
9*)	Vergütung der gesetzlichen Feiertage und sonstiger gesetzlicher Ausfalltage ⑨	029	
10*)	Vergütung sonstiger betrieblicher oder tariflicher arbeitsfreier Tage ⑩	030	

\*) Wird die Vergütung der Urlaubs-, Krankheits- und Feiertage usw. im Rechnungswesen nicht dargestellt, so kann statt dessen unter VI. die Anzahl der Tage angegeben werden.

**B. Personalaufwendungen, die nicht oder nicht allgemein in den Löhnen und Gehältern enthalten sind.**

Beachten Sie bitte: Einzelne in diesem Abschnitt erfragte Aufwendungen (z. B. Zusätzliche Lohn- und Gehaltsfortzahlung im Krankheitsfall) können ganz oder teilweise in den Löhnen und Gehältern (Zeile 1) enthalten sein. Bei diesen Aufwendungsarten muß zusätzlich nach dem bereits in Zeile 1 enthaltenen Betrag gefragt werden, um den Personalaufwand ohne Doppelzählungen nachweisen zu können.

Zeile	Art der Aufwendungen	Aufwendungen (in vollen DM)
<b>Arbeitgeberpflichtbeiträge zur Sozialversicherung (Beiträge für Auszubildende bitte nur in Zeile 15 eintragen.)</b>		
11	Arbeitgeberpflichtbeiträge zur Rentenversicherung <sup>(11)</sup>	031
12	Arbeitgeberpflichtbeiträge zur Arbeitslosenversicherung <sup>(11)</sup>	032
13	Arbeitgeberpflichtbeiträge an gesetzliche und nach § 257 SGB V an private Krankenkassen <sup>(12)</sup>	033
14	Arbeitgeberpflichtbeiträge zur Pflegeversicherung <sup>(13)</sup>	233
15	Arbeitgeberpflichtbeiträge zur Renten-, Kranken-, Pflege- und Arbeitslosenversicherung für Auszubildende	034
16	Beiträge zur Berufsgenossenschaft ohne Umlage für das Konkursausfallgeld <sup>(14)</sup>	035
<b>Betriebliche Altersversorgung und sonstige Vorsorgeeinrichtungen (ohne Aufwendungen für Vorstandsmitglieder, Geschäftsführer und Beamte) <sup>(3)</sup></b>		
17	Rentenzahlungen aufgrund betrieblicher Ruhegeldzusagen* <sup>(15)</sup>	037
18	- Davon in den Löhnen und Gehältern (Zeile 1) enthalten	038
19	Pensionsrückstellungen nach § 6a EStG zu Beginn des Geschäftsjahres	039
20	Pensionsrückstellungen nach § 6 a EStG am Ende des Geschäftsjahres	040
21	Zuwendungen an Pensionskassen* <sup>(16)</sup>	041
22	- Davon in den Löhnen und Gehältern (Zeile 1) enthalten	042
23	Zuwendungen an Unterstützungskassen* <sup>(17)</sup>	043
24	Beiträge für Direktversicherungen (einschl. Gehaltsumwandlungsversicherungen)* <sup>(18)</sup>	044
25	- Davon in den Löhnen und Gehältern (Zeile 1) enthalten	045
26	Aufwendungen für den Vorruhestand (ohne Rückstellungen) <sup>(19)</sup>	046
27	Sonstige Aufwendungen für die Alterssicherung, Beiträge an den PSVaG <sup>(20)</sup>	047
28	- Davon in den Löhnen und Gehältern (Zeile 1) enthalten	048
29	Zusätzliche Beiträge an Einrichtungen zur Unterstützung im Krankheitsfall <sup>(21)</sup>	049
30	- Davon in den Löhnen und Gehältern (Zeile 1) enthalten	050
31	Zusätzliche Beiträge an Einrichtungen zur Unterstützung der Arbeitnehmer bei Kurzarbeit und Arbeitslosigkeit <sup>(22)</sup>	051
32	- Davon in den Löhnen und Gehältern (Zeile 1) enthalten	052
33	Sonstige Aufwendungen für Vorsorgeeinrichtungen <sup>(23)</sup>	053
34	- Davon in den Löhnen und Gehältern (Zeile 1) enthalten	054
<b>Unterstützungsaufwendungen (ohne Leistungen aus oben genannten Vorsorgeeinrichtungen) und sonstige Personalnebenkosten <sup>(3)</sup></b>		
35	Zusätzliche Lohn-/Gehaltsfortzahlung im Krankheitsfall, Zuschüsse zum Krankengeld <sup>(8)</sup>	055
36	- Davon in den Löhnen und Gehältern (Zeile 1) enthalten	056
37	Beihilfen zu den Kosten für Arztleistungen, Kuren, Zahnersatz u. ä.	057
38	- Davon in den Löhnen und Gehältern (Zeile 1) enthalten	058
39	Betriebliches oder tarifliches Kurzarbeitergeld <sup>(22)</sup>	059
40	- Davon in den Löhnen und Gehältern (Zeile 1) enthalten	060
41	Familienunterstützungen (Verheirateten-, Kinderzuschläge, Zuwendungen bei Heirat, Geburt, Tod u. a., nicht jedoch das gesetzliche Kindergeld) <sup>(24)</sup>	061
42	- Davon in den Löhnen und Gehältern (Zeile 1) enthalten	062
43	Wohnungsfürsorge <sup>(25)</sup>	063
44	- Davon in den Löhnen und Gehältern (Zeile 1) enthalten	064

<sup>\*)</sup> Besteht für Arbeitnehmer eine Altersversorgung in dieser Form, ohne daß im Geschäftsjahr hierfür Aufwendungen getätigt wurden, ist in der zutreffenden Zeile eine „1“ einzutragen.

Zeile	Art der Aufwendungen	Aufwendungen (in vollen DM)	
45	Naturalleistungen (ohne Kantinenzuschüsse) (26)	065	
46	- Davon in den Löhnen und Gehältern (Zeile 1) enthalten	066	
47	Entschädigungen und Abfindungen bei Beendigung des Arbeitsverhältnisses (22)	067	
48	- Davon in den Löhnen und Gehältern (Zeile 1) enthalten	068	
49	Sach- und Fremdkosten für berufliche Aus- und Weiterbildung, Lehrgänge (27)	069	
50	Kantinenkosten, Essensgutscheine und Essensmarken (28)	070	
51	- Davon in den Löhnen und Gehältern (Zeile 1) enthalten	071	
52	Sach- und Fremdkosten für Einrichtungen des betrieblichen Gesundheitsdienstes und sonstige Belegschaftseinrichtungen (ohne Kantinen) (29)	072	
53	Aufwendungen bei auswärtiger Beschäftigung (30)	073	
54	- Davon in den Löhnen und Gehältern (Zeile 1) enthalten	074	
55	Anwerbungskosten (Ein- und Vorstellungskosten) (31)	075	
56	Zuschüsse zum Mutterschaftsgeld	275	
57	- Davon in den Löhnen und Gehältern (Zeile 1) enthalten	276	
58	Sonstige gesetzliche Aufwendungen (z. B. Ausgleichsabgabe nach dem Schwerbehindertengesetz, Umlage für das Konkursausfallgeld)	076	
59	- Davon in den Löhnen und Gehältern (Zeile 1) enthalten	077	
60	Sonstige direkte Zuwendungen (32)	078	
61	- Davon in den Löhnen und Gehältern (Zeile 1) enthalten	079	

#### IV. Aus öffentlichen Mitteln erstattete Aufwendungen im Geschäftsjahr 1996

62	Von den angegebenen Aufwendungen (Zeilen 1-61) wurden dem Arbeitgeber aus öffentlichen Mitteln erstattet (z. B. Eingliederungsbeihilfen der Bundesanstalt für Arbeit)	Erstattete Aufwendungen (in vollen DM)	
		080	

#### V. Bezahlte und effektiv geleistete Stunden der Arbeitnehmer ohne Auszubildende im Geschäftsjahr 1996

Art der Stunden		Vollzeitbeschäftigte		Teilzeitbeschäftigte	
63	Bezahlte Stunden der Arbeitnehmer (33)	081		082	
64	Effektiv geleistete Stunden der Arbeitnehmer (Angabe in Zeile 63 abzüglich bezahlter arbeitsfreier Stunden für Urlaub, Krankheit, gesetzliche Feiertage usw.)	083		084	

#### VI. Bezahlte arbeitsfreie Tage der voll- und teilzeitbeschäftigten Arbeitnehmer ohne Auszubildende im Geschäftsjahr 1996

Diese Angaben sind nur erforderlich, wenn die Vergütung arbeitsfreier Tage (siehe III.A, Zeilen 7-10) nicht angegeben wird.

Art der bezahlten arbeitsfreien Tage		Bezahlte arbeitsfreie Tage		Zutreffendes Feld bitte ankreuzen		
				Nebenstehende Angabe bezieht sich auf eine		
				5-Tage-Woche	6-Tage-Woche	7-Tage-Woche
65	Bezahlte Urlaubstage	085				
66	Bezahlte Krankheitstage bis zum 30. 09. 1996	086				
67	Bezahlte Krankheitstage ab 01. 10. 1996. Zahlen Sie mehr als 80 % des Verdienstes, geben Sie bitte hier den Prozentsatz an: 287 %	286				
68	Bezahlte gesetzliche Feiertage und sonstige gesetzliche Ausfalltage	087				
69	Sonstige bezahlte betriebliche oder tarifliche arbeitsfreie Tage	088				
Signierleiste (bitte nicht ausfüllen)		091	092	093	094	192

# **Unterrichtung der zu Befragenden über die Arbeitskostenerhebung 1996**

**- Information nach § 17 Bundesstatistikgesetz, Bestandteil des Erhebungsvordrucks -**

## **Zweck der Erhebung**

Der Rat der Europäischen Union hat diese Erhebung angeordnet, um für die Mitgliedsstaaten vergleichbare Angaben über die Arbeitskosten der Unternehmen und die Einkommen der Arbeitnehmer nach Wirtschaftszweigen und Regionen für wirtschafts-, sozial- und regionalpolitische Aufgaben zur Verfügung zu haben. Außerdem bilden die Ergebnisse eine wichtige Unterlage für die Vertragsverhandlungen der Tarifparteien. Dem einzelnen Unternehmen geben die Daten die Möglichkeit, die Arbeitskosten des eigenen Unternehmens mit dem Durchschnittswert der Branche oder anderer Wirtschaftszweige im Inland und in den anderen EU-Ländern zu vergleichen.

Für die Jahre zwischen den Erhebungen werden die Arbeitskosten vom Statistischen Bundesamt fortgeschätzt. Bei diesen Fortschätzungen dienen die erhobenen Daten einerseits der Kontrolle der bereits geschätzten Daten, andererseits als Basis für die zukünftigen Schätzungen. Ohne die in regelmäßigen Abständen durchgeführte Erhebung der tatsächlichen Arbeitskosten ist eine zutreffende Schätzung dieser Werte nicht möglich.

## **Art und Umfang der Erhebung**

Die Arbeitskostenerhebung 1996 wird in allen Mitgliedsstaaten der Europäischen Union mit einheitlichem Merkmalskatalog als Stichprobenerhebung durchgeführt. Befragt werden also nicht alle, sondern nur 32000 repräsentativ ausgewählte Unternehmen des Erhebungsbereichs. Hierdurch werden die Erhebungskosten bei den Unternehmen wie den Ämtern erheblich reduziert.

Seit 1984 wird die Erhebung aus Kostengründen nur noch im 4-Jahres-Rhythmus (zuvor alle 3 Jahre) durchgeführt. Die nächste Erhebung ist also erst für das Jahr 2000 vorgesehen.

## **Rechtsgrundlagen**

Rechtsgrundlagen der Arbeitskostenerhebung sind die Verordnung (EG) Nr. 23/97 des Rates vom 20. Dezember 1996 zur Statistik über Höhe und Struktur der Arbeitskosten (ABl. EG Nr. L 6 S. 1) in Verbindung mit dem Gesetz über die Statistik für Bundeszwecke (Bundesstatistikgesetz - BStatG) vom 22. Januar 1987, (BGBl. I S. 462, 565), zuletzt geändert durch Artikel 2 des Gesetzes vom 17. Januar 1996 (BGBl. I S. 34). Erhoben werden die Tatbestände nach Artikel 5 der Verordnung (EG) Nr. 23/97.

## **Auskunftspflicht**

Die Auskunftspflicht ergibt sich aus Artikel 6 der Verordnung (EG) Nr. 23/97 in Verbindung mit § 15 BStatG. Danach sind die Arbeitgeber der in die Stichprobe einbezogenen Unternehmen zur Auskunft verpflichtet. Haben sich Anschrift, Rechtsform, Inhaberverhältnisse oder Firmierung geändert, so erlischt die Auskunftspflicht nicht. Widerspruch und Anfechtungsklage gegen die Aufforderung zur Auskunftserteilung haben nach § 15 Abs. 6 BStatG keine aufschiebende Wirkung.

## **Geheimhaltung**

Die erhobenen Einzelangaben werden nach § 16 BStatG grundsätzlich geheimgehalten und nur für statistische Zwecke verwendet. Ihre Verwendung für andere, insbesondere für steuerliche Zwecke, ist ausgeschlossen. Nach Artikel 9 der Verordnung (EG) Nr. 23/97 ist eine Übermittlung der erhobenen Angaben an das Statistische Amt der Europäischen Gemeinschaften in Form von Tabellen mit statistischen Ergebnissen zulässig, auch soweit Tabellenfelder nur einen einzigen Fall ausweisen. Diese Angaben unterliegen auch dort der Geheimhaltung.

## **Hilfsmerkmale, Trennen und Löschen, Ordnungsnummern**

Name und Anschrift des Unternehmens, Name und Telefonnummer der für Rückfragen zur Verfügung stehenden Person sowie die Unterschrift, durch die die Richtigkeit der Angaben bestätigt wird, sind Hilfsmerkmale, die lediglich der technischen Durchführung der Erhebung dienen. Sie werden zum frühestmöglichen Zeitpunkt von den Erhebungsmerkmalen getrennt, gesondert aufbewahrt und nach Prüfung der Erhebungsmerkmale auf Vollständigkeit und Plausibilität vernichtet. Die verwendeten Unternehmens-/Unternehmensteilenummern sind laufende, frei vergebene Nummern, die nur der Unterscheidung der in die Erhebung einbezogenen Unternehmen/Unternehmensteile dienen. Unter Land Unternehmenssitz/Unternehmensteil wird die Schlüsselnummer des Bundeslandes eingetragen, in dem das Unternehmen seinen Sitz hat bzw. sich der im Erhebungsvordruck dargestellte Unternehmensteil befindet; unter Wirtschaftszweig des Unternehmens/Unternehmensteiles wird die in der Klassifikation der Wirtschaftszweige, Ausgabe 1993, festgelegte Nummer eingesetzt. Unter Auswahlhand ist die Schlüsselnummer für das Bundesland, für das das Unternehmen ausgewählt worden ist, unter Schichtnummer die laufende, frei vergebene Nummer für die Auswahlsschicht, der das Unternehmen angehört, eingetragen.

## Erläuterungen

- ① Anzugeben sind diejenigen Arbeitnehmer, die am letzten Tage des Monats in einem Arbeitsverhältnis gestanden und Lohn oder Gehalt (einschl. Lohn- und Gehaltsfortzahlung im Krankheitsfall) bezogen haben (Stichtagsangabe); demnach sind beispielsweise Arbeitnehmer, die am 15. eines Monats eingestellt worden sind, bereits für diesen Monat anzugeben, während Arbeitnehmer, die am 15. eines Monats aus dem Unternehmen ausgeschieden sind, nicht mehr für diesen Monat einzutragen sind.  
  
Als Vollzeitbeschäftigte gelten Personen mit einem Arbeitsvertrag über die volle tarifliche bzw. betriebsübliche Arbeitszeit, als Teilzeitbeschäftigte Personen mit einem Arbeitsvertrag über weniger als die volle tarifliche bzw. betriebsübliche Arbeitszeit.
- ② Hierzu zählen auch alle anderen Arbeitnehmer, deren Tätigkeit überwiegend ihrer Ausbildung dient (z. B. Praktikanten, Volontäre, Umschüler sowie Hochschulabsolventen, die ein Trainingsprogramm durchlaufen).
- ③ **Allgemeine Hinweise:** Aufwendungsarten, die in Ihrem betrieblichen Rechnungswesen nicht getrennt erfaßt werden, bitten wir sorgfältig zu schätzen. Personalaufwendungen, die Sie keiner Fragebogenposition zuordnen können, bitten wir, uns unter der genauen Bezeichnung gesondert mitzuteilen. Ausnahmsweise werden bei den Aufwendungen für die Alterssicherung und Unterstützungen auch Leistungen an Rentner, Personen im Vorruhestand und Hinterbliebene erfragt (z. B. Weihnachtsgeld für Rentner).
- ④ Zu den Löhnen und Gehältern zählen: Grundlohn sowie sämtliche Zuschläge, Gratifikationen, zusätzliche Monatsgehälter, Gewinnbeteiligungen, zusätzliches Urlaubsgeld, Provisionen, Tantiemen, Vergütungen für Arbeitnehmererfindungen und Verbesserungsvorschläge, sonstige Einmalzahlungen; Leistungen des Arbeitgebers zur Vermögensbildung der Arbeitnehmer einschl. der (Netto-) Aufwendungen für die Ausgabe von Belegschaftsaktien; Vergütung der Urlaubstage (einschl. Entschädigungen für nicht gewährten Urlaub), der Krankheitstage, gesetzlichen Feiertage und sonstiger bezahlter Ausfallzeiten.
- ⑤ Die Aufwendungen für den Urlaub sind in zwei Positionen anzugeben: die normale Lohnfortzahlung für die Urlaubstage als „Urlaubsvergütung usw.“ in Zeile 7, zusätzlich hierzu gezahlte Urlaubsgelder in Zeile 3. Das zusätzliche Urlaubsgeld wird meist in der Form eines Pauschbetrages (z. B. 500,- DM), eines Betrages je Urlaubstag (z. B. 20,- DM je Tag) oder als Prozentsatz (z. B. 50 % der laufenden Vergütung der Urlaubstage oder eines Monatsverdienstes) vereinbart.
- ⑥ Leistungen nach dem Vermögensbildungsgesetz, aber auch weitere Leistungen des Arbeitgebers, die auf die Vermögensbildung in Arbeitnehmerhand abzielen; hierzu zählen auch die (Netto-) Aufwendungen für die Ausgabe von Belegschaftsaktien.
- ⑦ Enthält eine Zahlung sowohl fest vereinbarte als auch vom Unternehmensgewinn, -ertrag oder von der persönlichen Leistung abhängige Bestandteile, bitten wir, den fest vereinbarten Teil der Zahlung in Zeile 5, den anderen „erfolgsorientierten“ Teil in Zeile 6 nachzuweisen.
- ⑧ Lohn- und Gehaltszahlungen an Arbeitnehmer im Krankheitsfall sind in zwei Positionen anzugeben:  
  
In Zeile 8 ist die gesetzlich geregelte Lohn- und Gehaltsfortzahlung bis zur 6. Krankheitswoche einzutragen. Für Krankheitstage nach dem 30. 09. 1996 sind hier somit nur die gesetzlich vorgeschriebenen 80 % des Verdienstes anzugeben. Über diese gesetzlichen Leistungen hinausgehende Beträge sind in Zeile 35 nachzuweisen. Zahlen Sie beispielsweise nach dem 30. 09. 1996 weiterhin 100 % des Verdienstes, sind 80 % der Aufwendungen in Zeile 8 und 20 % in Zeile 35 einzutragen. Können Sie die nichtgesetzlichen Zahlungen nicht genau feststellen, bitten wir, sie durch sorgfältige Schätzung zu ermitteln. Nicht zu berücksichtigen sind hierbei von kleineren Betrieben zur Finanzierung der gesetzlichen Lohn- und Gehaltsfortzahlung zu entrichtende Umlagen (z. B. an die AOK oder eine Arbeitgebereinrichtung) und daraus geleistete Erstattungen.  
  
In Zeile 35 sind – neben den oben erwähnten zusätzlichen Leistungen für die gesetzlichen Krankheitstage nach dem 30. 09. 1996 – Lohn- und Gehaltsfortzahlungen über die 6. Krankheitswoche hinaus sowie Zuschüsse zum Krankengeld anzugeben, soweit diese Zahlungen nicht von einer Vorsorgeeinrichtung, etwa einer Unterstützungskasse, geleistet werden.
- ⑨ Zu den sonstigen gesetzlichen Ausfallzeiten zählt z. B. Zeitaufwand für Betriebsversammlungen sowie Bildungsurlaub nach den gesetzlichen Regelungen der einzelnen Bundesländer.
- ⑩ Alle – nicht als Urlaub betrachteten – tariflich/freiwillig gewährten bezahlten arbeitsfreien Zeiten wie bezahlte Tage aus besonderem Anlaß (Heirat, Geburt, Silberne Hochzeit), an besonderen Tagen des Jahres (Heiligabend, Rosenmontag), bezahlte, tariflich vereinbarte Freischichten (dagegen nicht durch Überschreiten der tariflichen Wochenarbeitszeit eingearbeitete Freischichten und Brückentage), „zusätzliche arbeitsfreie Tage“ nach dem Bundesangestelltentarif, Arztbesuche während der Arbeitszeit.
- ⑪ Vom Arbeitgeber übernommene Arbeitnehmerbeiträge für die Rentenversicherung sind in Zeile 27 und für die Arbeitslosenversicherung in Zeile 31 einzutragen.
- ⑫ Zu den Pflichtbeiträgen zur Krankenversicherung gehören die Beiträge des Arbeitgebers an die Orts- und Innungskrankenkassen, Ersatzkassen und die Bundesknappschaft, die Beiträge, Sach- und Fremdkosten für die Betriebskrankenkasse sowie die Arbeitgeberbeiträge an private Krankenkassen nach § 257 SGB V. Vom Arbeitgeber zusätzlich übernommene Beitragsanteile der Arbeitnehmer sind in Zeile 29 einzutragen. An Krankenkassen abgeführte Umlagen zur Finanzierung der gesetzlichen Lohnfortzahlung hier bitte nicht angeben!
- ⑬ Hier bitte die Arbeitgeberpflichtbeiträge zur Pflegeversicherung eintragen; Beitragssätze bis zum 30.6.1996: 0,5 % (ohne Sachsen), ab 1.7.1996: 0,85 % (und 0,35 % in Sachsen) der Verdienste bis zur Beitragsbemessungsgrenze.
- ⑭ Sind Ihnen die Beiträge für das dargestellte Geschäftsjahr noch nicht bekannt, bitten wir, diesen Wert aufgrund der Angaben aus dem Vorjahr und der sonstigen Ihnen bekannten Informationen sorgfältig zu schätzen. Bitte beachten Sie hier besonders, daß Beitragsanteile für den Unternehmer und seine Familienangehörigen nicht anzugeben sind.



- ⑮ Bei der betrieblichen Ruhegeldzusage ist das Unternehmen selbst Träger der Altersversorgung und zahlt die Renten unmittelbar. Zu ihrer Finanzierung werden im allgemeinen Rückstellungen nach § 6a EStG gebildet. An den Pensions-Sicherungs-Verein VVaG (PSVaG) sind Beiträge zu entrichten (soweit es sich nicht um von der Beitragspflicht befreite öffentlich-rechtliche Arbeitgeber handelt). Die Beiträge an den PSVaG gehören in Zeile 27. Nicht anzugeben sind Renten aus Pensions- oder Unterstützungskassen und Lebensversicherungen.

- ⑯ Eine Pensionskasse ist eine mit einem Sondervermögen ausgestattete, rechtlich selbständige Einrichtung für die betriebliche Altersversorgung, meist in Form eines Versicherungsvereins auf Gegenseitigkeit (VVaG). Sie unterliegt der Versicherungsaufsicht durch die Aufsichtsämter für das Versicherungswesen. Die Zuwendungen sind grundsätzlich lohnsteuerpflichtig. Nicht selten leisten auch die Arbeitnehmer Beiträge an die Pensionskasse; die Arbeitnehmerbeiträge sind hier nicht anzuführen.

Zu den Pensionskassen zählen auch die überbetrieblichen Zusatzversorgungskassen. Bitte hier nicht die gesamten Beiträge an die Zusatzkassen, sondern nur den für die Altersversorgung bestimmten Anteil einsetzen. Beiträge an die Zusatzversorgungskassen des öffentlichen Dienstes bitte in Zeile 27 angeben.

- ⑰ Eine Unterstützungskasse ist eine mit einem Sondervermögen ausgestattete, rechtlich selbständige Einrichtung für die betriebliche Altersversorgung, meist in Form eines eingetragenen Vereins (e.V.), aber auch als Gesellschaft mit beschränkter Haftung (GmbH). Sie unterliegt nicht der Versicherungsaufsicht. An den Pensions-Sicherungs-Verein VVaG (PSVaG) sind Beiträge zu entrichten (soweit es sich nicht um von der Versicherungspflicht befreite öffentlich-rechtliche Arbeitgeber handelt). Die Beiträge an den PSVaG gehören in Zeile 27. Als Zuwendungen an die Unterstützungskasse gelten auch Rentenzahlungen, die das Trägerunternehmen selbst in Vertretung der Unterstützungskasse geleistet hat.

Werden nicht nur Leistungen zur Altersversorgung, sondern auch für andere Zwecke (Krankheit, Härtefälle) erbracht, so geben Sie hier nur die Zuwendungen für die betriebliche Altersversorgung an; Zuwendungen zur Unterstützung im Krankheitsfall sind in Zeile 29, zur Unterstützung bei Kurzarbeit und Arbeitslosigkeit in Zeile 31 und zur Unterstützung in sonstigen Härtefällen in Zeile 33 nachzuweisen.

- ⑱ Hier schließt das Unternehmen mit einem Versicherungsunternehmen einen Kapital-, Renten-, Berufsunfähigkeits- oder Risikoversicherungsvertrag zugunsten der Arbeitnehmer und/oder ihrer Hinterbliebenen ab. Die Beiträge für den Lebensversicherungsvertrag sind grundsätzlich lohnsteuerpflichtig. Beiträge an den Pensions-Sicherungs-Verein VVaG sind im allgemeinen nicht zu entrichten.

Keine Direktversicherungen sind sogenannte befreiende Lebensversicherungen sowie Lebensversicherungen, die ein Arbeitnehmer im Rahmen des Vermögensbildungsgesetzes abgeschlossen hat (Aufwendungen hierfür sind in Zeile 27 bzw. 4 einzutragen).

- ⑲ Anzugeben sind die Lohnersatzzahlungen an Personen im Vorruhestand sowie die hierfür abzuführenden Arbeitgeberpflichtbeiträge zur Sozialversicherung abzüglich der Erstattungen durch die Bundesanstalt für Arbeit; hierfür gebildete Rückstellungen sind hier nicht nachzuweisen.

- ⑳ PSVaG ist die Abkürzung für den Pensions-Sicherungs-Verein VVaG. Außerdem gehören zu dieser Position Beiträge an die Zusatzversorgungskassen des öffentlichen Dienstes, vom Arbeitgeber übernommene Beiträge für befreiende Lebensversicherungen sowie vom Arbeitgeber übernommene Arbeitnehmerbeiträge zur Rentenversicherung, Zuwendungen an Rentner, die nicht einer der in den Zeilen 17 bis 26 genannten Formen der betrieblichen Altersversorgung oder dem Vorruhestand zuzurechnen sind, z. B. Weihnachtsgeld für Rentner.

- ㉑ Vom Arbeitgeber geleistete Versicherungsbeiträge an private Krankenversicherungen (ohne die Beiträge nach § 257 SGB V), vom Arbeitgeber übernommene Arbeitnehmerbeiträge zur Krankenversicherung sowie Zuwendungen an Unterstützungskassen, soweit sie der zusätzlichen Absicherung der Arbeitnehmer im Krankheitsfall dienen.

- ㉒ Die neben den Arbeitgeberpflichtbeiträgen zur Arbeitslosenversicherung erbrachten Aufwendungen zur Unterstützung der Arbeitnehmer bei Kurzarbeit und Arbeitslosigkeit sind in mehreren Positionen anzugeben: In Zeile 31 sind die Beiträge an Einrichtungen zur Unterstützung der Arbeitnehmer bei Kurzarbeit und Arbeitslosigkeit anzugeben, z. B. vom Arbeitgeber übernommene Arbeitnehmerbeiträge zur Arbeitslosenversicherung sowie Zuwendungen an betriebliche oder überbetriebliche Unterstützungskassen, soweit sie der zusätzlichen Absicherung der Arbeitnehmer bei Arbeitslosigkeit oder Kurzarbeit dienen. In Zeile 39 ist das unmittelbar vom Unternehmen gezahlte tariflich oder betrieblich vereinbarte Kurzarbeitergeld einzutragen (ohne Zahlungen von Unterstützungseinrichtungen).

In Zeile 47 sind vom Unternehmen geleistete Zahlungen bei Verlust des Arbeitsplatzes einzutragen: Entlassungsentschädigungen, gezahlte Abfindungen (auch im Rahmen eines Sozialplanes); bei Änderungskündigungen aufgrund von Abgruppierungsschutz- oder Rationalisierungsvereinbarungen gegenüber dem normalen Lohn für die ausgeübte Tätigkeit gewährte Zulagen; Beihilfen an ehemalige Mitarbeiter während der Arbeitslosigkeit.

- ㉓ Beiträge an sonstige Versicherungen zur Sicherung der Arbeitnehmer; Zuwendungen an Unterstützungskassen, soweit sie nicht der betrieblichen Altersversorgung oder der Absicherung bei Krankheit, Arbeitslosigkeit und Kurzarbeit dienen oder schwerpunktmäßig nicht eindeutig zugeordnet werden können.

- ㉔ Als Familienunterstützung gilt bei Unternehmen, die nach dem Bundesangestelltentarif vergüten, der Differenzbetrag zwischen dem Ortszuschlag der Stufe 1 (Ledigenzuschlag) und dem tatsächlich gezahlten Ortszuschlag.

- ㉕ Aufwendungen für betriebseigene Wohnungen (ohne Löhne und Gehälter des hierfür eingesetzten Personals) abzüglich der von den Arbeitnehmern entrichteten Mietzahlungen; Mietzuschüsse; verlorene Baukostenzuschüsse des Arbeitgebers; bei zinslosen oder zu ermäßigtem Zins gewährten Darlehen: die Differenz zwischen den nach herrschendem Kapitalmarktzins zu berechnenden und den effektiv geleisteten Zinszahlungen; bei verbilligt oder kostenlos abgegebenem Bauland: die Differenz zum marktüblichen Preis.

- ②6 Sach- und Dienstleistungen (z. B. Deputatkohle, Verpflegung, Getränke, Sachgeschenke jeder Art, Beköstigung der Arbeitnehmer bei Betriebsfeiern, Kosten der Betriebsausflüge). Bei kostenloser Abgabe sind die Selbstkosten, bei Abgabe unter den Selbstkosten ist die Differenz zwischen Selbstkosten und Zahlung der Arbeitnehmer anzugeben.
- ②7 Hierzu zählen insbesondere die Aufwendungen für die der beruflichen Aus- und Weiterbildung dienenden Einrichtungen und Räume (Sachkosten für den laufenden Betrieb und Abschreibungen), das hierfür verwendete Material, Vergütungen für firmenfremdes Ausbildungspersonal, Stipendien zur Gewinnung beruflich qualifizierter Nachwuchskräfte; Stipendien als soziale Leistung (ohne Verpflichtungserklärung gegenüber dem Unternehmen) bitte in Zeile 60 eintragen.
- ②8 Anzugeben sind Kantinenzuschüsse, Abschreibungen für Gebäude und Einrichtungen, Reparatur- und Unterhaltskosten sowie Aufwendungen für firmenfremdes Personal.
- ②9 Außerdem gehören hierher die Zuschüsse an betriebliche Freizeitgruppen, Sach- und Fremdkosten für betriebliche Ferieneinrichtungen, ferner auch Aufwendungen für Kindergärten und Kindertagesstätten sowie Arbeitskleidung, soweit es sich nicht um besondere Schutzkleidung handelt (z. B. Strahlenschutzkleidung in Kernkraftwerken, Schutzhelme), Fahrdienste zwischen Wohnung und Arbeitsstätte.
- Zu den Aufwendungen für den betrieblichen Gesundheitsdienst zählen auch Beiträge an überbetriebliche Einrichtungen und Vergütungen für firmenfremdes Personal, z. B. Honorare für freiberuflich tätige Ärzte. Nicht anzugeben sind dagegen die bereits in Zeile 13 eingetragenen Sach- und Fremdkosten für Betriebskrankenkassen.
- ③0 Zahlungen an die Arbeitnehmer bei auswärtiger Beschäftigung, z. B. Auslösungen, Trennungsentschädigungen, Verpflegungszuschüsse im Baugewerbe, Tagegelder, soweit es sich hierbei nicht um den Ersatz betriebsbedingter Aufwendungen (z. B. der Fahrtkosten) handelt. Für die Abgrenzung kann hilfsweise unterstellt werden, daß lohnsteuerfreie Aufwendungen Kostenersatz und damit keine Arbeitskosten sind.
- ③1 Hierzu zählen die Aufwendungen für Stellenanzeigen, Erstattung der Reisekosten für Vorstellungsgespräche sowie Umzugskostenerstattungen und Einrichtungsbeihilfen bei Einstellungen.
- ③2 Zum Beispiel Fahrtkostenzuschüsse, vom Arbeitgeber übernommene Lohnsteuer (auch pauschaliert) oder Kirchensteuer, den Arbeitnehmern erstattete Kontoführungsgebühren.
- ③3 Wird in Ihrem Unternehmen die Zahl der bezahlten Stunden nicht erfaßt, bitten wir diese Angabe zu schätzen. Diese Schätzung kann bei Vollzeitbeschäftigten beispielsweise nach folgender Formel vorgenommen werden:

Bezahlte Stunden = Anzahl der Arbeitnehmer x tariflicher Wochenarbeitszeit x 52,14 + Mehrarbeitsstunden.

Unter Mehrarbeitsstunden ist die Summe der von vollzeitbeschäftigten Arbeitnehmern geleisteten Mehrarbeitsstunden zu verstehen. Richtet sich die wöchentliche Arbeitszeit im Unternehmen nicht nach Tarif, so ist statt dessen die betriebliche Wochenarbeitszeit zu verwenden; hierbei ist zu beachten, daß bei dieser Berechnung diejenigen Stunden nicht zur betrieblichen Wochenarbeitszeit zu zählen sind, die zwar betriebsüblich in der Woche geleistet werden, aber später durch Freischichten oder Brückentage usw. abgefeiert werden. Werden also in einem Betrieb noch wöchentlich 40 Stunden gearbeitet, aber drei Stunden dieser Wochenarbeitszeit durch Brückentage zu Ostern oder Weihnachten oder sonstige Freizeit ausgeglichen, so ist die Wochenarbeitszeit mit 37 Stunden zu zählen.

Die Schätzung der bezahlten Stunden von Teilzeitbeschäftigten kann analog erfolgen: Hier ist in der Formel nur die „tarifliche Wochenarbeitszeit“ durch die „arbeitsvertraglich vereinbarte Wochenarbeitszeit“ zu ersetzen. Zu beachten ist außerdem, daß auch bei dieser Angabe wegen geringfügig entlohnter oder kurzfristiger Beschäftigung von der Sozialversicherungspflicht befreite Personen – wie auch alle sonstigen unter II. ausgeschlossenen Personengruppen – nicht zu berücksichtigen sind.

**Quellenverzeichnis**  
zu Veröffentlichungen des Statistischen Bundesamtes mit Ergebnissen über  
„Aufwendungen der Arbeitgeber für Löhne und Lohnnebenkosten“

**Statistik der Bundesrepublik Deutschland, Band 246/3**

Aufwendungen der Unternehmen für ihre Arbeitnehmer in Industrie und Handel im Jahre 1957

**Fachserie M, Reihe 15 (Sonderbeitrag)**

Aufwendungen der Arbeitgeber für Löhne und Lohnnebenkosten in 14 ausgewählten Industriezweigen 1959  
(Erschienen im April 1962)

Aufwendungen der Arbeitgeber für Löhne und Lohnnebenkosten in 8 ausgewählten Industriezweigen 1960  
(Erschienen im November 1962)

Aufwendungen der Arbeitgeber für Löhne und Lohnnebenkosten in ausgewählten Industriezweigen 1961  
(Erschienen im November 1963)

Aufwendungen der Arbeitgeber für Löhne und Lohnnebenkosten in 14 ausgewählten Industriezweigen 1962  
(Erschienen im August 1964)

Aufwendungen der Arbeitgeber für Löhne und Lohnnebenkosten in 8 ausgewählten Industriezweigen 1963  
(Erschienen im August 1965)

Aufwendungen der Arbeitgeber für Löhne und Lohnnebenkosten in ausgewählten Industriezweigen 1964  
(Erschienen im Oktober 1966)

Aufwendungen der Arbeitgeber für Personal- und Personalnebenkosten in Industrie und Handwerk 1966  
(Erschienen im Dezember 1968)

Aufwendungen der Arbeitgeber für Personal- und Personalnebenkosten im Produzierenden Gewerbe 1969  
(Erschienen im Januar 1973)

Aufwendungen der Arbeitgeber für Personal- und Personalnebenkosten im Einzelhandel sowie im Bank- und Versicherungsgewerbe 1970 (Erschienen im September 1973)

Aufwendungen der Arbeitgeber für Personal- und Personalnebenkosten im Produzierenden Gewerbe 1972  
(Erschienen im Dezember 1974)

**Fachserie 16**

Aufwendungen der Arbeitgeber im Groß- und Einzelhandel sowie im Bank- und Versicherungsgewerbe 1974  
(Erschienen im Februar 1977)

Aufwendungen der Arbeitgeber im Produzierenden Gewerbe 1975 (Erschienen im April 1978)

Aufwendungen der Arbeitgeber im Produzierenden Gewerbe 1978 (Erschienen im September 1981)

Aufwendungen der Arbeitgeber im Groß- und Einzelhandel sowie im Bank- und Versicherungsgewerbe 1978  
(Erschienen im Dezember 1981)

Aufwendungen der Arbeitgeber im Produzierenden Gewerbe 1981 (Erschienen im September 1983)

Aufwendungen der Arbeitgeber im Groß- und Einzelhandel sowie im Bank- und Versicherungsgewerbe 1981  
(Erschienen im Februar 1984)

Arbeitskosten im Produzierenden Gewerbe 1984 (Erschienen im September 1986)

Arbeitskosten im Groß- und Einzelhandel sowie im Bank- und Versicherungsgewerbe 1984  
(Erschienen im Dezember 1986)

Arbeitskosten im Produzierenden Gewerbe 1988 (Erschienen im Oktober 1990)

Arbeitskosten im Groß- und Einzelhandel sowie im Bank- und Versicherungsgewerbe 1988  
(Erschienen im November 1990)

Arbeitskosten im Produzierenden Gewerbe 1992 (Erschienen im September 1995)

Arbeitskosten in ausgewählten Dienstleistungsbereichen 1992 (Erschienen im Dezember 1995)

Arbeitskosten im Produzierenden Gewerbe und ausgewählten Dienstleistungsbereichen 1996  
- Erste Ergebnisse für Deutschland - (Erschienen im Februar 1999)

Arbeitskosten im Produzierenden Gewerbe 1996  
- Ergebnisse für das frühere Bundesgebiet sowie die neuen Länder und Berlin-Ost - (Erschienen im Juni 1999)

Statistisches Bundesamt, Fachserie 16, Arbeitskostenerhebung 1996, Heft 3

## Wirtschaft und Statistik

Heft	5/1958	Die Aufwendungen der Unternehmen für ihre Arbeitnehmer im Jahre 1955
Heft	7/1960	Die Aufwendungen der Unternehmen für ihre Arbeitnehmer im Jahre 1957
Heft	4/1962	Die Aufwendungen der Arbeitgeber für Löhne und Lohnnebenkosten in 14 ausgewählten Industriezweigen 1959
Heft	6/1962	Die Lohnkosten in 14 Industriezweigen der Europäischen Wirtschaftsgemeinschaft im Jahre 1959
Heft	2/1963	Die Aufwendungen der Arbeitgeber für Löhne und Lohnnebenkosten in 8 ausgewählten Industriezweigen 1960
Heft	8/1963	Die Aufwendungen der Arbeitgeber für Löhne und Lohnnebenkosten in ausgewählten Industriezweigen 1961
Heft	11/1963	Die Lohnkosten in 8 Industriezweigen der Europäischen Wirtschaftsgemeinschaft im Jahre 1960
Heft	6/1964	Die Aufwendungen der Arbeitgeber für Löhne und Lohnnebenkosten in 14 ausgewählten Industriezweigen 1962
Heft	9/1964	Die Lohnkosten in 13 Industriezweigen der Europäischen Wirtschaftsgemeinschaft im Jahre 1961
Heft	6/1965	Aufwendungen der Arbeitgeber für Löhne und Lohnnebenkosten in 8 ausgewählten Industriezweigen 1963
Heft	7/1965	Lohnkosten in 15 Industriezweigen der Europäischen Wirtschaftsgemeinschaft 1962
Heft	9/1966	Die Aufwendungen der Arbeitgeber für Personal- und Personalnebenkosten in 13 ausgewählten Industriezweigen 1964
Heft	10/1968	Die Aufwendungen der Arbeitgeber für Personal- und Personalnebenkosten im Produzierenden Gewerbe 1966
Heft	7/1969	Aufwendungen der Arbeitgeber für Personal- und Personalnebenkosten im Straßenverkehrsgewerbe 1967
Heft	4/1973	Personal- und Personalnebenkosten im Produzierenden Gewerbe 1969
Heft	1/1975	Personal- und Personalnebenkosten im Produzierenden Gewerbe 1972
Heft	12/1976	Personalkosten im Groß- und Einzelhandel sowie im Bank- und Versicherungsgewerbe 1974
Heft	12/1977	Personal- und Personalnebenkosten im Produzierenden Gewerbe 1975
Heft	5/1981	Personalkosten im Produzierenden Gewerbe 1978
Heft	11/1981	Personalkosten im Groß- und Einzelhandel sowie im Bank- und Versicherungsgewerbe 1978
Heft	7/1983	Arbeitskosten im Produzierenden Gewerbe 1981
Heft	1/1984	Arbeitskosten im Groß- und Einzelhandel sowie im Bank- und Versicherungsgewerbe 1981
Heft	8/1984	Verbreitung der betrieblichen Altersversorgung im Produzierenden Gewerbe - Ergebnisse der Arbeitskostenerhebungen -
Heft	8/1986	Arbeitskosten im Produzierenden Gewerbe 1984
Heft	1/1987	Arbeitskosten im Groß- und Einzelhandel sowie im Bank- und Versicherungsgewerbe 1984
Heft	7/1990	Arbeitskosten im Produzierenden Gewerbe 1988
Heft	10/1990	Arbeitskosten im Groß- und Einzelhandel sowie im Bank- und Versicherungsgewerbe 1988
Heft	5/1995	Arbeitskosten im Produzierenden Gewerbe 1992
Heft	10/1995	Arbeitskosten in ausgewählten Dienstleistungsbereichen 1992
Heft	2/1999	Arbeitskosten im Produzierenden Gewerbe und ausgewählten Dienstleistungsbereichen 1996

Die Veröffentlichungen - insbesondere die weiter zurückliegenden Ausgaben - sind teilweise nicht mehr lieferbar. Sie können jedoch wahrscheinlich zum größten Teil in wissenschaftlichen Bibliotheken eingesehen werden.

# Fachserie 16: Löhne und Gehälter

## Reihe 1: Verdienste der Arbeiter und Arbeiterinnen in der Landwirtschaft in Deutschland

In dem jährlich erscheinenden Bericht werden durchschnittliche Bruttoverdienste und bezahlte Stunden der Arbeiter in landwirtschaftlichen Betrieben und aller Arbeiter im Erwerbsgartenbau nachgewiesen. Diese Reihe enthält Angaben für das frühere Bundesgebiet (ohne Berlin-West, Bremen, Hamburg und das Saarland) nach dem Gebietsstand bis zum 3.10.1990. Ab dem Berichtsjahr 1994 werden in dieser Veröffentlichung auch die Angaben für die neuen Länder bzw. ab 1996 für die Bundesrepublik Deutschland nach dem Gebietsstand seit dem 3.10. 1990 nachgewiesen.

### Reihe 1 S.2: Verdienste der Arbeiter und Arbeiterinnen in der Landwirtschaft in Deutschland

Dieser unregelmäßig erscheinende Bericht enthält Angaben erstmals für Deutschland und revidierte Daten der neuen Länder

## Reihe 2: Arbeitnehmerverdienste im Produzierenden Gewerbe; Handel; Kredit- und Versicherungsgewerbe

Die Feststellungen werden für die Monate Januar, April, Juli und Oktober getroffen. Vorab erscheint jeweils ein Vorbericht mit ausgewählten Eckdaten für die nachfolgenden Reihen 2.1 und 2.2.

### Reihe 2.1: Arbeiterverdienste im Produzierenden Gewerbe

Der Vierteljahresbericht bringt Angaben über durchschnittliche Bruttoverdienste und bezahlte Wochenstunden, gegliedert nach drei Leistungsgruppen, Geschlecht, Wirtschaftszweigen und Ländern. Weiterhin werden die Indizes der durchschnittlichen Bruttoverdienste und bezahlten Wochenstunden der Arbeiter nachgewiesen.

### Reihe 2.2: Angestelltenverdienste im Produzierenden Gewerbe; Handel; Kredit- und Versicherungsgewerbe

Der vierteljährlich erscheinende Bericht bringt Angaben über durchschnittliche Bruttoverdienste in der Gliederung nach kaufmännischen und technischen Angestellten, vier Leistungsgruppen, Geschlecht, Wirtschaftszweigen und Ländern. Darüber hinaus werden Indizes der durchschnittlichen Bruttomonatsverdienste nachgewiesen.

### Reihe 2.3: Arbeitnehmerverdienste im Produzierenden Gewerbe; Handel; Kredit- und Versicherungsgewerbe

Der vierteljährlich erscheinende Bericht enthält Angaben über die Struktur und die durchschnittlichen Bruttomonatsverdienste der Arbeiter und Angestellten zusammen, gegliedert nach Geschlecht, Wirtschaftszweigen und Ländern. Zusätzlich werden auch die Indizes der durchschnittlichen Bruttomonatsverdienste nachgewiesen.

## Reihe 3: Arbeiterverdienste im Handwerk

In dem jährlich erscheinenden Bericht werden für den Monat Mai Angaben über durchschnittliche Bruttoverdienste und bezahlte Wochenstunden der Arbeiter in der Gliederung nach zehn Handwerkszweigen, zwei Arbeitergruppen, nach dem Geschlecht sowie nach Bundesländern veröffentlicht.

## Reihe 4: Tariflöhne und -gehälter, Bundesbeamtenbesoldung

Bei dieser Statistik handelt es sich um Auswertungen von Tarifverträgen, die dem Statistischen Bundesamt vom Bundesministerium für Arbeit und Sozialordnung und von den Sozialpartnern zur Verfügung gestellt werden, sowie um Auswertung von Gesetzen zur Besoldung der Bundesbeamten.

### Reihe 4.1: Tariflöhne

Die nach Wirtschaftszweigen gegliederte Veröffentlichung berichtet halbjährlich ab der Ausgabe Oktober 1990 sowohl für das frühere Bundesgebiet als auch für die neuen Länder und Berlin-Ost über ausgewählte Lohnstarifverträge. Für diese werden die Laufzeit, Tariflohnsätze der höchsten, niedrigsten sowie ausgewählter wichtiger Lohngruppen dargestellt. Außerdem enthält die Publikation Nachweisungen über die bedeutendsten tariflichen Regelungen wie Arbeitszeit, Urlaubsregelungen, Sonderzahlungen, Pauschalen u.ä.

### Reihe 4.2: Tarifgehälter

Diese Reihe vermittelt halbjährlich einen Einblick in die tarifliche Gehaltsentwicklung. Ab Oktober 1990 erstreckt sich die Darstellung der wichtigsten Gehaltstarife auf das frühere Bundesgebiet und auf die neuen Länder und Berlin-Ost. Nachgewiesen werden Laufzeit, die tariflichen Anfangs- und Endgehälter der höchsten, niedrigsten sowie ausgewählter wichtiger Gehaltsgruppen, Arbeitszeit, Urlaubsregelung, Sonderzahlungen, Pauschalen usw.

### Reihe 4.3: Index der Tariflöhne und -gehälter

In der vierteljährlich erscheinenden Reihe werden (anhand von Tarifsätzen ausgewählter Tarifverträge berechnete) Indizes der Stunden- und Wochenlöhne sowie der Monatsgehälter und der Wochenarbeitszeiten, jeweils gegliedert nach Wirtschaftszweigen und Geschlecht, veröffentlicht.

### Reihe 4.4: Dienstbezüge der Bundesbeamten

In unregelmäßiger Erscheinungsfolge (jeweils nach Änderungsgesetzen zum Bundesbesoldungsgesetz) werden die Dienstbezüge der Bundesbesoldungsordnungen A und B nachgewiesen.

## Reihe 5: Löhne, Gehälter und Arbeitskosten im Ausland

In der jährlich erscheinenden Publikation wird über Stand und Entwicklung der Effektivverdienste sowie der Tariflöhne und -gehälter im Ausland berichtet.

Es werden Bruttostundenverdienste und Wochenarbeitszeiten der Arbeiter sowie Bruttomonatsverdienste der Angestellten für etwa 30 Länder in der Gliederung nach Wirtschaftszweigen dargestellt. Für einen Teil der Länder werden außerdem Arbeitskostenangaben veröffentlicht. Die Daten werden durch eine kurze methodische Vorbemerkung erläutert.

Zusätzlich werden Tariflohnsätze und/oder Tariflohnindizes nach Wirtschaftszweigen sowie Tariflohnsätze für ausgewählte Berufe für etwa 20 Länder veröffentlicht.

## Reihe 6: Betriebliche Altersversorgung

In unregelmäßigen Zeitabständen werden Erhebungen über Art und Umfang der betrieblichen Altersversorgung durchgeführt. Erstmals nach 1976 werden für das frühere Bundesgebiet zum Stichtag 31.12.1990 mit Hilfe zweier zeitlich hintereinandergeschalteter, aber aufeinander abgestimmter Stichprobenerhebungen bei den Unternehmen fast aller Wirtschaftsbereiche wieder Strukturdaten zur betrieblichen Altersversorgung dargestellt.

### Reihe 6.1: Erhebung über Art und Umfang der betrieblichen Altersversorgung – 1. Erhebung zum Stichtag 31.12.1990

### Reihe 6.2: Erhebung über Art und Umfang der betrieblichen Altersversorgung – 2. Erhebung zum Stichtag 31.12.1990

### Gehalts- und Lohnstrukturhebung 1990

Die Erhebung wurde für das frühere Bundesgebiet durchgeführt. Die Ergebnisse wurden in 3 Heften veröffentlicht.

### Gehalts- und Lohnstrukturhebung in den neuen Ländern und Berlin-Ost im Mai 1992

Heft 1 Ausgewählte Strukturdaten im Produzierenden Gewerbe, im Groß- und Einzelhandel, Bank- und Versicherungsgewerbe

Heft 2 Arbeiterverdienste nach Wirtschaftszweigen und ausgewählten Merkmalen

### Gehalts- und Lohnstrukturhebung 1995

Heft 1 Ausgewählte Strukturdaten im Produzierenden Gewerbe, im Groß- und Einzelhandel, Kredit- und Versicherungsgewerbe

Heft 2 Arbeiterverdienste nach Wirtschaftszweigen und ausgewählten Merkmalen

Heft 3 Angestelltenverdienste nach Wirtschaftszweigen und ausgewählten Merkmalen

Heft 4 Verdienstsicherungen nach ausgewählten Merkmalen sowie Arbeitnehmerverdienste nach Berufen

## Arbeitskostenerhebungen

Die Ergebnisse der Arbeitskostenerhebung 1996 werden in 4 Publikationen veröffentlicht. Das bereits erschienene Heft 1 zur Arbeitskostenerhebung 1996 enthält erstmals Ergebnisse für Deutschland.

Angaben zu den Arbeitskosten je geleisteter Stunde, Summenangaben für sämtliche Merkmale nach Unternehmensgrößenklassen, Angaben zur Qualitätsbeurteilung (relativer Standardfehler), ausgewählte Arbeitskosten nach der Unternehmensgröße und Quintilen sowie ein kurzgefaßter Vergleich 1996 zu 1992 für ausgewählte Merkmale werden auf Anforderung als Arbeitsunterlage zur Verfügung gestellt.

Ebenfalls publiziert wurde bereits Heft 2 „Arbeitskosten im Produzierenden Gewerbe 1996“, das ebenso wie das Heft 3 „Arbeitskosten in ausgewählten Dienstleistungsbereichen 1996“ Angaben für das frühere Bundesgebiet bzw. die neuen Länder und Berlin-Ost nachweist.

---

### Klassifikationen

Klassifikation der Wirtschaftszweige mit Erläuterungen, Ausgabe 1993

Systematik der Wirtschaftszweige mit Erläuterungen, Ausgabe 1979

---



**Statistisches Bundesamt**  
**Gustav-Stresemann-Ring 11**  
**65189 Wiesbaden**

Veröffentlichungen und Prospekte sind durch den Verlag METZLER-POESCHEL, Verlagsauslieferung SFG – Service-center Fachverlage GmbH, Postfach 43 43, 72774 Reutlingen, erhältlich.