

Beiheft

VOLKS- WIRTSCHAFTLICHE GESAMTRECHNUNGEN

Saisonbereinigte Ergebnisse
der Inlandsproduktsberechnung

3. Vierteljahr 2001

12

6309

usgeber: Statistisches Bundesamt

Herausgeber und Vertriebsstelle:
Statistisches Bundesamt, Gruppe III A, 65180 Wiesbaden



Fachliche Informationen zu dieser Veröffentlichung können Sie direkt beim Statistischen Bundesamt erfragen:
Gruppe III A, Telefon: 06 11 / 75 26 26 Fax: 06 11 / 75 39 52 oder E-Mail: vgr-bip-auskunft@destatis.de

Erscheinungsfolge: vierteljährlich

Erschienen im Dezember 2001

Schutzgebühr: DM 10,00 / EUR 5,11 zzgl. Versandkosten

Bestellnummer: 9312010 - 01323

Recyclingpapier aus 100 % Altpapier.



Informationen über das Statistische Bundesamt und sein Datenangebot erhalten Sie:

- im Internet: www.destatis.de

oder bei unserem Informationsservice

65180 Wiesbaden

- Telefon: 06 11 / 75 24 05
- Telefax: 06 11 / 75 33 30
- E-Mail: info@destatis.de

© Statistisches Bundesamt, Wiesbaden 2001

Für nichtgewerbliche Zwecke sind Vervielfältigung und unentgeltliche Verbreitung, auch auszugsweise, mit Quellenangabe gestattet. Die Verbreitung, auch auszugsweise, über elektronische Systeme/Datenträger bedarf der vorherigen Zustimmung. Alle übrigen Rechte bleiben vorbehalten.

Statist. Bundesamt - Bibliothek



10-06790

C 12-06309)

Inhalt

	Seite
Methodische Erläuterungen	5
Literaturhinweise	6
Weitere Hinweise	7
Zeichenerklärung	7
Schaubild 1: Saison- und kalenderbereinigte Ergebnisse	8
Schaubild 2: Trend	9

Tabellenteil

1 Ergebnisse nach Census X-12-ARIMA

1.1 Tabellen für die Gesamtwirtschaft

1.1.1 Bruttoinlandsprodukt und Bruttonationaleinkommen (Bruttosozialprodukt)	10
1.1.2 Inlandsprodukt, Nationaleinkommen und Volkseinkommen	11
1.1.3 Verfügbares Einkommen der privaten Haushalte und seine Verwendung	12
1.1.4 Arbeitnehmerentgelt, Löhne und Gehälter (Inländer)	13
1.1.5 Bevölkerung und Erwerbstätigkeit	14

1.2 Tabellen für Wirtschaftsbereiche

1.2.1 Bruttowertschöpfung in jeweiligen Preisen	15
1.2.2 Bruttowertschöpfung in Preisen von 1995	16
1.2.3 Arbeitnehmerentgelt im Inland	17
1.2.4 Bruttolöhne und -gehälter im Inland	18
1.2.5 Erwerbstätige im Inland	19
1.2.6 Arbeitnehmer im Inland	20
1.2.7 Arbeitsproduktivität (je Erwerbstätigen)	21
1.2.8 Lohnkosten (je Arbeitnehmer)	22
1.2.9 Lohnstückkosten	23

1.3 Tabellen zur Verwendung des Bruttoinlandsprodukts

1.3.1 Verwendung des Bruttoinlandsprodukts in jeweiligen Preisen	24
1.3.2 Verwendung des Bruttoinlandsprodukts in Preisen von 1995	25
1.3.3 Konsum in jeweiligen Preisen	26
1.3.4 Konsum in Preisen von 1995	27
1.3.5 Bruttoanlageinvestitionen in jeweiligen Preisen	28
1.3.6 Bruttoanlageinvestitionen in Preisen von 1995	29
1.3.7 Exporte und Importe in jeweiligen Preisen	30
1.3.8 Exporte und Importe in Preisen von 1995	31

2 Komponentenzerlegung nach Census X-12-ARIMA

2.1 Bruttoinlandsprodukt in Preisen von 1995	32
2.2 Private Konsumausgaben in Preisen von 1995	33

3 Ergebnisse nach BV4

3.1 Tabellen für die Gesamtwirtschaft

3.1.1 Bruttoinlandsprodukt und Bruttonationaleinkommen (Bruttosozialprodukt)	34
3.1.2 Inlandsprodukt, Nationaleinkommen und Volkseinkommen	35
3.1.3 Verfügbares Einkommen der privaten Haushalte und seine Verwendung	36
3.1.4 Arbeitnehmerentgelt, Löhne und Gehälter (Inländer)	37
3.1.5 Bevölkerung und Erwerbstätigkeit	38

3.2 Tabellen für Wirtschaftsbereiche

3.2.1 Bruttowertschöpfung in jeweiligen Preisen	39
3.2.2 Bruttowertschöpfung in Preisen von 1995	40
3.2.3 Arbeitnehmerentgelt im Inland	41
3.2.4 Bruttolöhne und -gehälter im Inland	42
3.2.5 Erwerbstätige im Inland	43
3.2.6 Arbeitnehmer im Inland	44
3.2.7 Arbeitsproduktivität (je Erwerbstätigen)	45
3.2.8 Lohnkosten (je Arbeitnehmer)	46
3.2.9 Lohnstückkosten	47

3.3 Tabellen zur Verwendung des Bruttoinlandsprodukts

3.3.1 Verwendung des Bruttoinlandsprodukts in jeweiligen Preisen	48
3.3.2 Verwendung des Bruttoinlandsprodukts in Preisen von 1995	49
3.3.3 Konsum in jeweiligen Preisen	50
3.3.4 Konsum in Preisen von 1995	51
3.3.5 Bruttoanlageinvestitionen in jeweiligen Preisen	52
3.3.6 Bruttoanlageinvestitionen in Preisen von 1995	53
3.3.7 Exporte und Importe in jeweiligen Preisen	54
3.3.8 Exporte und Importe in Preisen von 1995	55

4 Komponentenzerlegung nach BV4

4.1 Bruttoinlandsprodukt in Preisen von 1995	56
4.2 Private Konsumausgaben in Preisen von 1995	57

5 Arbeitstage	58
---------------------	----

Methodische Erläuterungen

Unter Saisonbereinigung wird die Herausrechnung von saisonalen und kalenderbedingten Schwankungen aus den Ursprungswerten verstanden. Die dazu nötige Zerlegung von Zeitreihen in einzelne Komponenten, die jede für sich betrachtet besser analysiert werden können als die Reihe der Ursprungswerte, ist ein schwieriges theoretisches Problem. Bei der Zerlegung ökonomischer Zeitreihen wird von der Vorstellung ausgegangen, dass sich die Reihen aus verschiedenen Komponenten zusammensetzen, die auf unterschiedlichen Einflüssen basieren. Allgemein wird zwischen längerfristigen, saisonalen, kalendarischen und irregulären Einflüssen unterschieden. Dementsprechend wird die Reihe in Trend-, Saison- und Restkomponenten zerlegt, viele Verfahren trennen auch noch den Kalendereinfluss. Die Auswirkungen der langfristigen, saisonalen und anderen Einflüsse sind nicht unmittelbar beobachtbar, weshalb es keine objektiv „richtige“ Zeitreihenzerlegung geben kann.

Die konkrete Komponentenzerlegung mittels eines Analyseverfahrens muss immer von Annahmen über Struktur und Eigenschaften der verschiedenen Einflußgrößen sowie deren Zusammenwirken ausgehen. Diese Annahmen unterscheiden sich von Verfahren zu Verfahren. Darüber hinaus setzen die Verfahren der Zeitreihenzerlegung auch unterschiedliche Schwerpunkte im Hinblick auf die gewünschten Eigenschaften der Ergebnisse, wie beispielsweise die Stabilität der Ergebnisse. Aus diesen Gründen werden die unterschiedlichen Verfahren zur Zeitreihenzerlegung in keinem Fall allen Anforderungen an derartige Verfahren gerecht. Letztendlich muss der Nutzer selbst entscheiden, welches der vorhandenen Verfahren seine Ansprüche an die Zeitreihenanalyse am besten erfüllt. In diesem Beiheft werden die Ergebnisse der Saison- bzw. Saison- und Kalenderbereinigung nach den Methoden Census X-12-ARIMA und BV4 dargestellt.

Durch den Einsatz von Census X-12-ARIMA verbessert sich die Saisonbereinigung am aktuellen Rand wirtschaftsstatischer Zeitreihen gegenüber der Bereinigung mit Census X-11, deren Ergebnisse in früheren Ausgaben präsentiert wurden. Die Ermittlung der mit Census X-12-ARIMA bereinigten Ergebnisse wird partnerschaftlich sowie nach arbeitsteiligen Grundsätzen von Statistischem Bundesamt und Deutscher Bundesbank durchgeführt. Die Festlegung der Steuerparameter des Verfahrens erfolgt reihenspezifisch auf der Basis verschiedener statistischer Kriterien. Dabei wird versucht, verfügbaren Zusatzinformationen wirtschaftlicher und klimatischer Art Rechnung zu tragen.

Bei den meisten vierteljährlichen Zeitreihen der Volkswirtschaftlichen Gesamtrechnung ist festzustellen, dass die saisonalen und die irregulären Schwankungen proportional mit dem Reihenniveau zusammenhängen. Zur sachgerechten Analyse solcher Reihen ist beim Census X-12-ARIMA-Verfahren die Anwendung der multiplikativen Verfahrensvariante erforderlich. Bei Zeitreihen, bei denen kein proportionaler Zusammenhang dieser Schwankungen mit dem Reihenniveau beobachtet werden kann, wird die additive Verfahrensvariante verwendet.

Census X-12-ARIMA ist das international bekannteste Verfahren zur Saisonbereinigung von Zeitreihen. Deshalb übermittelt das Statistische Bundesamt im Rahmen seiner internationalen Lieferverpflichtungen mit Census X-12-ARIMA ermittelte saison- bzw. saison- und kalenderbereinigte Ergebnisse an das Statistische Amt der Europäischen Gemeinschaften (Eurostat).

Die Nachvollziehbarkeit der mit Census X-12-ARIMA saison- bzw. saison- und kalenderbereinigten Ergebnisse ist gewährleistet:

- Die jeweils aktuelle PC-Version des Census-Verfahrens X-12-ARIMA kann von allen Interessierten kostenlos aus dem Internet (<http://ftp.census.gov/pub/ts/x12a/final/pc/omega.exe>) abgerufen werden.
- Auf Anfrage teilt das Statistische Bundesamt die bei der Saisonbereinigung verwendeten reihenspezifischen Steuerungsoptionen für das Census Verfahren sowie die Ableitungsregeln für indirekt bereinigte Zeitreihen mit.

Als zweites Verfahren zur Saisonbereinigung wird für die in diesem Beiheft präsentierten Ergebnisse BV4 eingesetzt. BV4 kann für alle Zeitreihen in der additiven Variante eingesetzt werden. Grundsätzlich erfordert das Verfahren BV4 keine manuellen reihenspezifischen Festlegungen von Verfahrensparametern. Deshalb ist die Nachvollziehbarkeit der Analyseergebnisse bei BV4 automatisch gewährleistet. BV4 steht Interessierten im Statistischen Informationssystem des Bundes (STATIS-BUND) zur Verfügung. Außerdem stellt das Statistische Bundesamt eine PC-Version des Verfahrens im Internet kostenfrei zur Verfügung. Allerdings können mit dem PC-Programm zur Zeit noch keine Kalenderbereinigungen vorgenommen werden.

Die Ergebnisse der beiden Verfahren unterscheiden sich vor allem dadurch, dass BV4 gegenüber Census X-12-ARIMA einen ruhigeren Trendverlauf, eine flexiblere Saisonkomponente, weniger irreguläre saisonbereinigte Werte und häufig geringere Restwerte ermittelt.

In den Abschnitten 2 und 4 des Tabellenteils werden neben den saisonbereinigten Werten für ausgewählte gesamtwirtschaftliche Zeitreihen auch die Faktoren bzw. Komponenten sowie abgeleitete Größen gezeigt. Dabei ergibt sich bei multiplikativer Zerlegung (Census X-12-ARIMA) die Originalreihe als Produkt aus Trend und allen Faktoren, während bei additiver Zerlegung (BV4) die Originalreihe die Summe aller Komponenten ist.

Die Veränderungsraten der saisonbereinigten Ergebnisse gegenüber dem Vorquartal in Prozent können häufig kleiner sein als die vergleichbaren Veränderungsraten der Ursprungswerte im Vorjahresvergleich. Daraus darf nicht etwa geschlossen werden, dass der Anstieg saisonbereinigter Werte geringer ist, sondern der Unterschied ergibt sich ausschließlich aus dem größeren zeitlichen Abstand des Vorjahresvergleichs bei den Ursprungswerten gegenüber dem Vorquartalsvergleich bei den saisonbereinigten Werten. Als Jahresrate wird die auf ein Jahr hochgerechnete Veränderungsrate der saisonbereinigten Werte bezeichnet. Diese Darstellung der Entwicklung mit Hilfe von "annual rates" ist vor allem in den USA üblich (berechnet als 4. Potenz des Quotienten aus den saisonbereinigten Werten des Berichts- und des Vorquartals, abzüglich 1, mal 100). Der sogenannte Überhang ist eine hochgerechnete Jahreszuwachsrate für das laufende Kalenderjahr unter der Annahme, dass das erreichte saisonbereinigte Vierteljahresniveau auch für den Rest des Jahres gilt. Der Überhang im vierten Quartal trifft dieselbe Aussage für das nachfolgende Kalenderjahr. Gerechnet wurde wie folgt:

- 1.Vj: $[Sp.3 (1.Vj) \times 4 / Sp.3 (Summe \text{ des Vorjahres}) - 1] \times 100$
- 2.Vj: $\{[Sp.3 (1.Vj) + Sp.3 (2.Vj) \times 3] / Sp.3 (Summe \text{ des Vorjahres}) - 1\} \times 100$
- 3.Vj: $\{[Sp.3 (1.Vj) + Sp.3 (2.Vj) + Sp.3 (3.Vj) \times 2] / Sp.3 (Summe \text{ des Vorjahres}) - 1\} \times 100$
- 4.Vj: $[Sp.3 (4.Vj) \times 4 / Sp.3 (Summe \text{ des aktuellen Jahres}) - 1] \times 100$

Um die Einschätzung von Kalendereinflüssen zu erleichtern, werden in Tabelle 5 monatliche, vierteljährliche und jährliche Arbeitstage ab 1991 für Deutschland nachgewiesen. Ferner werden die Arbeitstage in Prozent gleichnamiger (spezifischer) Periodendurchschnitte und in Prozent eines Durchschnittsmonats von 20,8 Arbeitstagen, eines Durchschnittsquartals von 62,4 Arbeitstagen und eines Durchschnittsjahres von 249,7 Arbeitstagen (Normperiode) ausgedrückt.

Literaturhinweise

zum Census-Verfahren:

Findley, David F.; Monsell, Brian C.; Bell, William R.; Otto, Mark C. und Chen, Bor-Chung:

„New Capabilities and Methods of the X-12-ARIMA Seasonal-Adjustment Program“, Journal of Business & Economic Statistics, Vol. 16, April 1998, S. 127-177.

Kirchner, Robert:

„Auswirkungen des neuen Saisonbereinigungsverfahrens Census X-12-ARIMA auf die aktuelle Wirtschaftsanalyse in Deutschland“, Diskussionspapier 7/99 der Volkswirtschaftlichen Forschungsgruppe der Deutschen Bundesbank, Frankfurt am Main 1999.

zum Berliner Verfahren:

Nullau, B., Heiler, S., Wäsch, P., Meisner, B., Filip, D.:

„Das Berliner Verfahren. Ein Beitrag zur Zeitreihenanalyse“, DIW-Beiträge zur Strukturforchung, Heft 7, Berlin 1969.

Nourney, M.: "Methodische Probleme der Zeitreihenanalyse", Allgemeines Statistisches Archiv 2/1976, S. 145-161.

Nourney, M.: "Methode der Zeitreihenanalyse", Wirtschaft und Statistik 1/1973, S. 11-17.

Nourney, M.: "Umstellung der Zeitreihenanalyse", Wirtschaft und Statistik 11/1983, S. 841-852.

Weitere Hinweise

Für die dargestellten Ergebnisse gelten die folgenden allgemeinen Hinweise, ohne dass diese jeweils wiederholt werden:

- Rechenstand dieser Ergebnisse ist November 2001.
- Die saisonbereinigten bzw. saison- und kalenderbereinigten Ergebnisse dieses Beiheftes beziehen sich auf die in der Fachserie 18, Reihe 3 dargestellten Ursprungswerte.
- Die Ergebnisse werden in der Regel in Milliarden DM (Mrd. DM) mit zwei Nachkommastellen dargestellt. Daraus kann nicht auf die inhaltliche Genauigkeit geschlossen werden. Bei der Addition von Ergebnissen können Abweichungen durch Rundungen oder – bei BV4 – durch Extremwertbereinigungen entstehen.
- Zeiträume, die in den Tabellen aus Platzgründen nicht veröffentlicht werden, sind auf Anforderung beim Statistischen Bundesamt, Gruppe III A erhältlich.
- Die vierteljährlichen Ergebnisse der Volkswirtschaftlichen Gesamtrechnungen über die Inlandsproduktentwicklung werden mit Herausgabe einer Pressemitteilung zu folgenden Terminen aktualisiert:

Anfang März:	erstmals nachgewiesen wird das 4. Vierteljahr des Vorjahres	(Nächster Termin: 05.03.2002)
Ende Mai:	erstmals nachgewiesen wird das 1. Vierteljahr des laufenden Jahres	
Ende August:	erstmals nachgewiesen wird das 2. Vierteljahr des laufenden Jahres	
Ende November:	erstmals nachgewiesen wird das 3. Vierteljahr des laufenden Jahres	

Gebietsstand

Die Angaben für Deutschland beziehen sich auf die Bundesrepublik Deutschland nach dem Gebietsstand seit dem 3.10.1990.

Zeichenerklärung

–	= nichts vorhanden oder weniger als die Hälfte von 1 in der letzten besetzten Stelle
/	= keine Angaben, da Zahlenwert nicht sicher genug
.	= Zahlenwert unbekannt oder geheimzuhalten
...	= Angabe fällt später an
X	= Tabellenfach gesperrt, weil Aussage nicht sinnvoll

Schaubild 1: Saison- und kalenderbereinigte Ergebnisse



Schaubild 2: Trend

Bruttoinlandsprodukt in Preisen von 1995



Private Konsumausgaben in Preisen von 1995

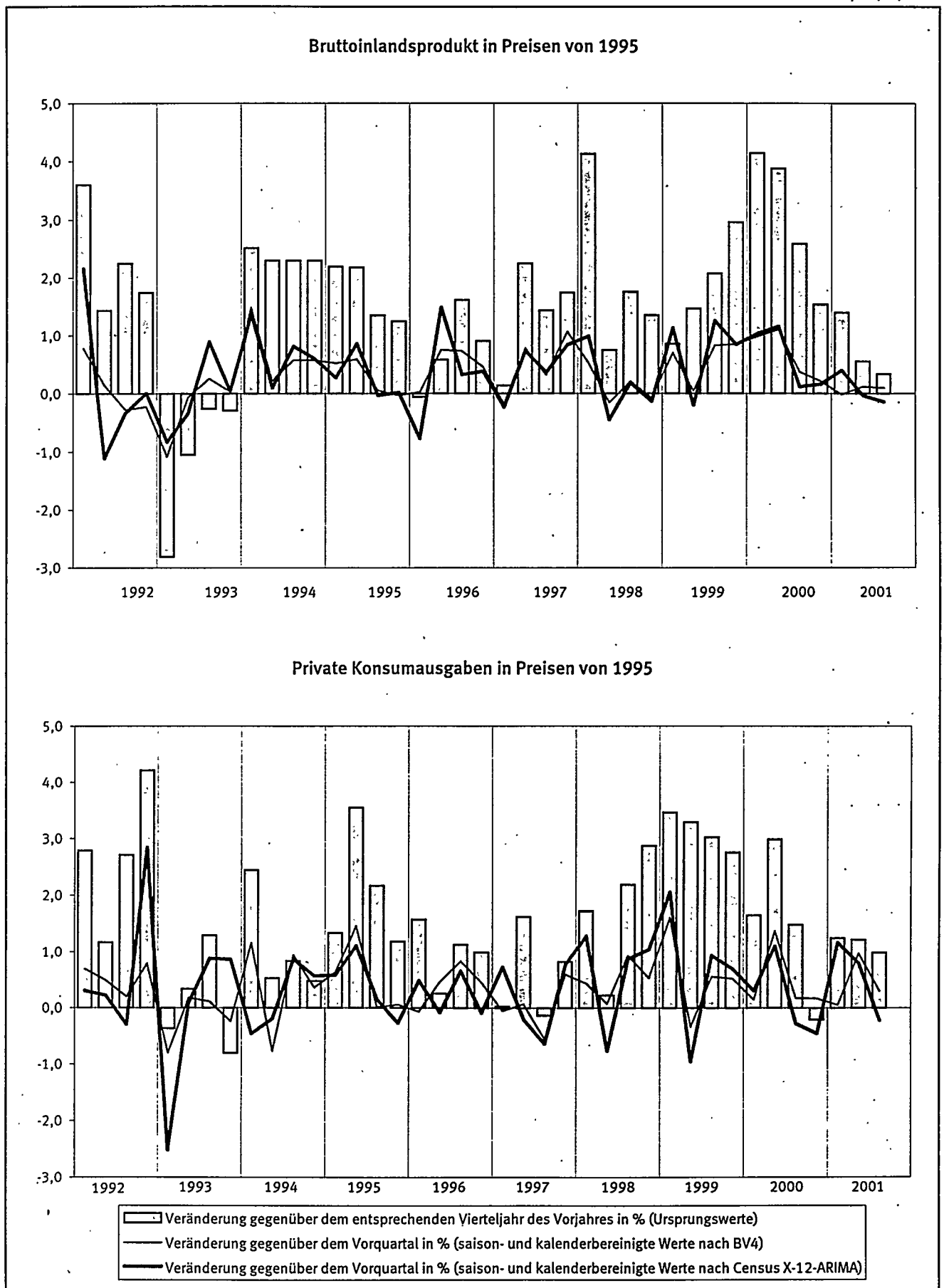
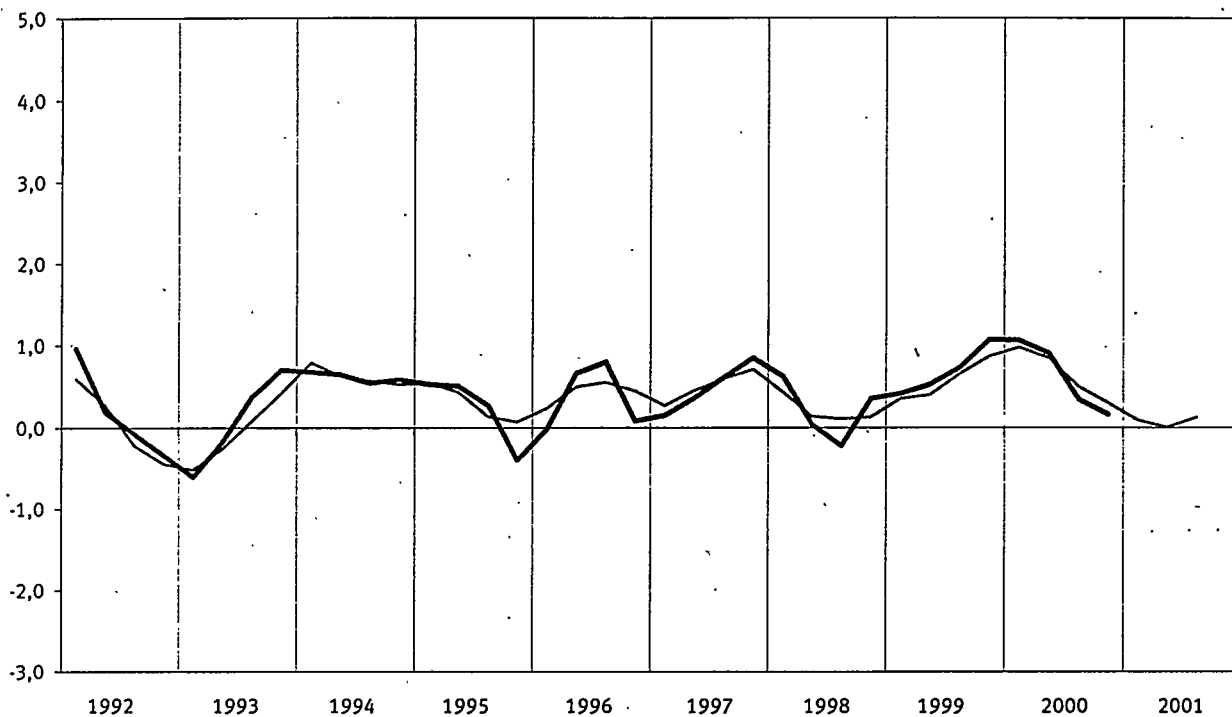
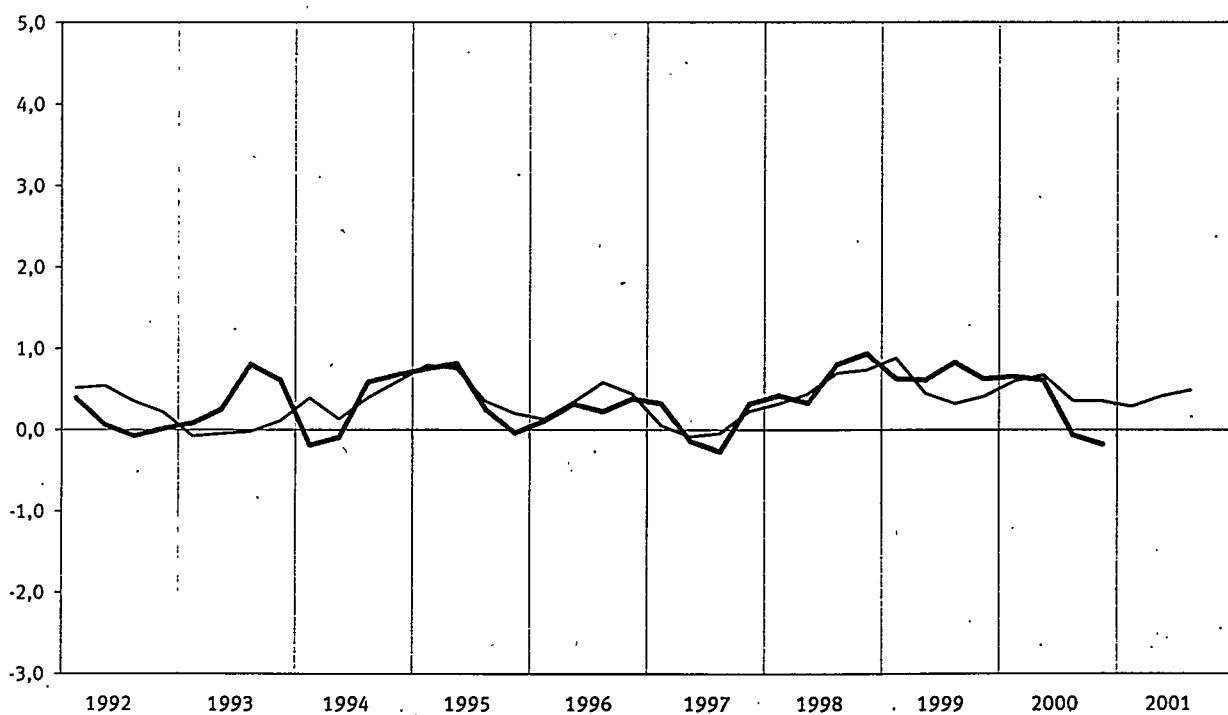

— Veränderung gegenüber dem Vorquartal in % (BV4 mit Kalenderbereinigung)
 — Veränderung gegenüber dem Vorquartal in % (Census X-12-ARIMA mit Kalenderbereinigung)

1 Ergebnisse nach Census X-12-ARIMA

1.1 Tabellen für die Gesamtwirtschaft

1.1.1 Bruttoinlandsprodukt und Bruttonationaleinkommen (Bruttosozialprodukt)

Saison- und kalenderbereinigte Ergebnisse nach Census X-12-ARIMA

Vierteljahr	Bruttoinlandsprodukt		Bruttonationaleinkommen (Bruttosozialprodukt)		Bruttoinlandsprodukt je Einwohner		Bruttonationaleinkommen je Einwohner	
	in jeweiligen Preisen	in Preisen von 1995	in jeweiligen Preisen	in Preisen von 1995	in jeweiligen Preisen	in Preisen von 1995	in jeweiligen Preisen	in Preisen von 1995
	1	2	3	4	5	6	7	8
	Mrd. DM				DM			
1996 1.Vj	883,40	875,84	882,76	875,62	10 800	10 700	10 800	10 700
2.Vj	895,78	888,77	890,31	883,73	10 900	10 900	10 900	10 800
3.Vj	900,90	891,63	893,21	884,38	11 000	10 900	10 900	10 800
4.Vj	907,74	895,00	905,90	893,97	11 100	10 900	11 100	10 900
1997 1.Vj	906,65	892,94	897,68	884,52	11 100	10 900	10 900	10 800
2.Vj	912,65	899,49	910,16	897,41	11 100	11 000	11 100	10 900
3.Vj	917,91	902,76	915,06	900,30	11 200	11 000	11 200	11 000
4.Vj	929,35	910,29	925,85	907,53	11 300	11 100	11 300	11 100
1998 1.Vj	940,83	919,20	933,56	912,32	11 500	11 200	11 400	11 100
2.Vj	941,03	915,06	934,18	908,82	11 500	11 200	11 400	11 100
3.Vj	943,53	916,74	936,38	910,16	11 500	11 200	11 400	11 100
4.Vj	944,49	915,51	938,75	910,36	11 500	11 200	11 400	11 100
1999 1.Vj	955,86	925,79	948,47	919,14	11 700	11 300	11 600	11 200
2.Vj	956,40	923,93	953,96	922,07	11 700	11 300	11 600	11 200
3.Vj	965,45	935,47	959,35	930,09	11 800	11 400	11 700	11 300
4.Vj	973,86	943,35	965,81	936,26	11 900	11 500	11 800	11 400
2000 1.Vj	981,09	953,07	982,66	955,25	11 900	11 600	12 000	11 600
2.Vj	990,91	964,06	986,19	960,03	12 100	11 700	12 000	11 700
3.Vj	993,78	965,20	986,75	958,97	12 100	11 700	12 000	11 700
4.Vj	994,81	966,75	990,02	963,03	12 100	11 800	12 000	11 700
2001 1.Vj	1 007,96	970,59	1 008,25	971,47	12 300	11 800	12 300	11 800
2.Vj	1 010,97	970,29	1 003,23	963,55	12 300	11 800	12 200	11 700
3.Vj	1 003,62	968,91	1 003,30	969,02	12 200	11 800	12 200	11 800
	Veränderung gegenüber dem Vorquartal in %							
1996 1.Vj	-0,3	-0,8	0,3	-0,0	-0,4	-0,8	0,3	-0,1
2.Vj	1,4	1,5	0,9	0,9	1,3	1,4	0,8	0,9
3.Vj	0,6	0,3	0,3	0,1	0,5	0,3	0,3	0,0
4.Vj	0,8	0,4	1,4	1,1	0,7	0,3	1,4	1,0
1997 1.Vj	-0,1	-0,2	-0,9	-1,1	-0,2	-0,3	-1,0	-1,1
2.Vj	0,7	0,7	1,4	1,5	0,6	0,7	1,3	1,4
3.Vj	0,6	0,4	0,5	0,3	0,6	0,4	0,5	0,3
4.Vj	1,2	0,8	1,2	0,8	1,3	0,9	1,2	0,8
1998 1.Vj	1,2	1,0	0,8	0,5	1,2	1,0	0,8	0,5
2.Vj	0,0	-0,5	0,1	-0,4	0,0	-0,4	0,1	-0,4
3.Vj	0,3	0,2	0,2	0,1	0,3	0,2	0,3	0,2
4.Vj	0,1	-0,1	0,3	0,0	0,1	-0,1	0,2	0,0
1999 1.Vj	1,2	1,1	1,0	1,0	1,2	1,1	1,0	0,9
2.Vj	0,1	-0,2	0,6	0,3	0,0	-0,2	0,5	0,3
3.Vj	0,9	1,2	0,6	0,9	0,9	1,2	0,5	0,8
4.Vj	0,9	0,8	0,7	0,7	0,8	0,8	0,6	0,6
2000 1.Vj	0,7	1,0	1,7	2,0	0,7	1,0	1,7	2,0
2.Vj	1,0	1,2	0,4	0,5	1,0	1,1	0,3	0,5
3.Vj	0,3	0,1	0,1	-0,1	0,3	0,1	0,0	-0,1
4.Vj	0,1	0,2	0,3	0,4	0,1	0,1	0,3	0,4
2001 1.Vj	1,3	0,4	1,8	0,9	1,3	0,3	1,8	0,8
2.Vj	0,3	-0,0	-0,5	-0,8	0,2	-0,1	-0,6	-0,9
3.Vj	-0,7	-0,1	0,0	0,6	-0,8	-0,2	-0,1	0,5

1.1.2 Inlandsprodukt, Nationaleinkommen und Volkseinkommen

Saisonbereinigte Ergebnisse nach Census X-12-ARIMA

Vierteljahr	Brutto- inlands- produkt	Saldo der Primär- einkommen aus der übrigen Welt	Brutto- national- einkommen (Bruttonsozial- produkt) (Sp.1+2)	Abschrei- bungen	Netto- national- einkommen (Sp.3-4)	Produktions- und Import- abgaben abzgl. Subven- tionen 1)	Volkseinkommen		
							insgesamt (Sp.5-6)	Arbeitnehmer- entgelt (Inländer)	Unter- nehmens- und Vermögens- einkommen (Sp.7-8)
	1	2	3	4	5	6	7	8	9
Mrd. DM									
1996 1.Vj	887,66	-0,64	887,02	132,41	754,61	88,08	666,53	490,77	175,76
2.Vj	893,17	-5,47	887,70	132,50	755,20	80,75	674,45	489,59	184,86
3.Vj	901,27	-7,69	893,58	133,25	760,33	84,41	675,92	492,74	183,18
4.Vj	904,39	-1,84	902,55	134,11	768,44	82,83	685,61	493,03	192,58
1997 1.Vj	894,47	-8,97	885,50	135,16	750,34	88,43	661,91	493,41	168,50
2.Vj	919,36	-2,49	916,87	135,41	781,46	87,51	693,95	492,90	201,05
3.Vj	919,06	-2,85	916,21	136,47	779,74	86,21	693,53	492,54	200,99
4.Vj	927,72	-3,50	924,22	137,51	786,71	88,69	698,02	495,21	202,81
1998 1.Vj	938,25	-7,27	930,98	138,39	792,59	90,03	702,56	497,91	204,65
2.Vj	938,50	-6,85	931,65	139,35	792,30	92,65	699,65	502,18	197,47
3.Vj	945,43	-7,15	938,28	140,04	798,24	89,53	708,71	505,91	202,80
4.Vj	951,41	-5,74	945,67	140,77	804,90	95,44	709,46	509,29	200,17
1999 1.Vj	954,15	-7,39	946,76	141,19	805,57	99,94	705,63	510,41	195,22
2.Vj	958,51	-2,44	956,07	142,05	814,02	96,41	717,61	518,10	199,51
3.Vj	967,03	-6,10	960,93	142,89	818,04	98,46	719,58	519,21	200,37
4.Vj	981,50	-8,05	973,45	144,09	829,36	108,64	720,72	522,06	198,66
2000 1.Vj	989,91	1,57	991,48	145,74	845,74	104,53	741,21	527,59	213,62
2.Vj	988,66	-4,72	983,94	147,24	836,70	101,77	734,93	532,28	202,65
3.Vj	989,24	-7,03	982,21	148,62	833,59	99,21	734,38	534,99	199,39
4.Vj	993,80	-4,79	989,01	150,06	838,95	104,20	734,75	535,71	199,04
2001 1.Vj	1 011,77	0,29	1 012,06	151,49	860,57	105,83	754,74	542,00	212,74
2.Vj	1 008,15	-7,74	1 000,41	152,57	847,84	100,30	747,54	542,97	204,57
3.Vj	998,48	-0,32	998,16	154,11	844,05	101,07	742,98	544,32	198,66
Veränderung gegenüber dem Vorquartal									
	in %	in Mrd. DM				in %			
1996 1.Vj	0,2	5,78	0,8	0,6	0,9	12,9	-0,5	-0,3	-1,0
2.Vj	0,6	-4,83	0,1	0,1	0,1	-8,3	1,2	-0,2	5,2
3.Vj	0,9	-2,22	0,7	0,6	0,7	4,5	0,2	0,6	-0,9
4.Vj	0,3	5,85	1,0	0,6	1,1	-1,9	1,4	0,1	5,1
1997 1.Vj	-1,1	-7,13	-1,9	0,8	-2,4	6,8	-3,5	0,1	-12,5
2.Vj	2,8	6,48	3,5	0,2	4,1	-1,0	4,8	-0,1	19,3
3.Vj	-0,0	-0,36	-0,1	0,8	-0,2	-1,5	-0,1	-0,1	-0,0
4.Vj	0,9	-0,65	0,9	0,8	0,9	2,9	0,6	0,5	0,9
1998 1.Vj	1,1	-3,77	0,7	0,6	0,7	1,5	0,7	0,5	0,9
2.Vj	0,0	0,42	0,1	0,7	-0,0	2,9	-0,4	0,9	-3,5
3.Vj	0,7	-0,30	0,7	0,5	0,7	-3,4	1,3	0,7	2,7
4.Vj	0,6	1,41	0,8	0,5	0,8	6,6	0,1	0,7	-1,3
1999 1.Vj	0,3	-1,65	0,1	0,3	0,1	4,7	-0,5	0,2	-2,5
2.Vj	0,5	4,95	1,0	0,6	1,0	-3,5	1,7	1,5	2,2
3.Vj	0,9	-3,66	0,5	0,6	0,5	2,1	0,3	0,2	0,4
4.Vj	1,5	-1,95	1,3	0,8	1,4	10,3	0,2	0,5	-0,9
2000 1.Vj	0,9	9,62	1,9	1,1	2,0	-3,8	2,8	1,1	7,5
2.Vj	-0,1	-6,29	-0,8	1,0	-1,1	-2,6	-0,8	0,9	-5,1
3.Vj	0,1	-2,31	-0,2	0,9	-0,4	-2,5	-0,1	0,5	-1,6
4.Vj	0,5	2,24	0,7	1,0	0,6	5,0	0,1	0,1	-0,2
2001 1.Vj	1,8	5,08	2,3	1,0	2,6	1,6	2,7	1,2	6,9
2.Vj	-0,4	-8,03	-1,2	0,7	-1,5	-5,2	-1,0	0,2	-3,8
3.Vj	-1,0	7,42	-0,2	1,0	-0,4	0,8	-0,6	0,2	-2,9

1) Vom Staat empfangene Abgaben bzw. vom Staat gezahlte Subventionen.

Statistisches Bundesamt, VGR-Saisonbereinigung, 3.Vj 2001

1.1.3 Verfügbares Einkommen der privaten Haushalte *) und seine Verwendung

Saisonbereinigte Ergebnisse nach Census X-12-ARIMA

Vierteljahr	Ausgabenkonzept		Verbrauchskonzept		Zunahme betrieblicher Versorgungsansprüche	Bezugsgröße für die Sparquote (Sp.1+5)	Sparen (Sp.6-2 oder 3-4+5)	Sparquote (Sp.7 in % von 6)
	Verfügbares Einkommen	Private Konsumausgaben	Verfügbares Einkommen 1)	Individualkonsum 2)				
	1	2	3	4	5	6	7	8
Mrd. DM								
%								
1996 1.Vj	571,22	512,05	673,42	614,25	3,94	575,16	63,11	11,0
2.Vj	571,24	511,79	673,76	614,31	3,92	575,16	63,37	11,0
3.Vj	575,29	516,49	680,20	621,40	3,79	579,08	62,59	10,8
4.Vj	573,99	517,14	678,89	622,04	3,77	577,76	60,62	10,5
1997 1.Vj	578,35	521,60	683,83	627,08	4,25	582,60	61,00	10,5
2.Vj	584,34	528,52	689,05	633,23	4,18	588,52	60,00	10,2
3.Vj	584,79	527,83	687,80	630,84	4,08	588,87	61,04	10,4
4.Vj	591,83	533,19	693,87	635,23	4,12	595,95	62,76	10,5
1998 1.Vj	597,62	538,06	702,70	643,14	4,75	602,37	64,31	10,7
2.Vj	596,57	538,23	701,84	643,50	4,68	601,25	63,02	10,5
3.Vj	602,24	544,71	706,97	649,44	4,59	606,83	62,12	10,2
4.Vj	606,81	551,02	712,97	657,18	4,66	611,47	60,45	9,9
1999 1.Vj	611,94	557,48	718,91	664,45	4,75	616,69	59,21	9,6
2.Vj	613,31	557,61	720,18	664,48	4,87	618,18	60,57	9,8
3.Vj	618,61	562,24	726,12	669,75	4,97	623,58	61,34	9,8
4.Vj	630,59	570,80	739,71	679,92	4,89	635,48	64,68	10,2
2000 1.Vj	633,56	574,80	743,04	684,28	4,64	638,20	63,40	9,9
2.Vj	636,07	578,95	745,75	688,63	4,79	640,86	61,91	9,7
3.Vj	636,78	579,77	746,52	689,51	4,95	641,73	61,96	9,7
4.Vj	637,57	579,50	748,25	690,18	4,94	642,51	63,01	9,8
2001 1.Vj	655,84	593,30	768,30	705,76	4,72	660,56	67,26	10,2
2.Vj	661,84	598,96	773,86	710,98	4,84	666,68	67,72	10,2
3.Vj	660,45	595,29	773,15	707,99	5,00	665,45	70,16	10,5
Veränderung gegenüber dem Vorquartal in %								
1996 1.Vj	2,0	1,6	1,5	1,1	-29,3	1,7	2,0	X
2.Vj	0,0	-0,1	0,1	0,0	-0,5	0,0	0,4	X
3.Vj	0,7	0,9	1,0	1,2	-3,3	0,7	-1,2	X
4.Vj	-0,2	0,1	-0,2	0,1	-0,5	-0,2	-3,1	X
1997 1.Vj	0,8	0,9	0,7	0,8	12,7	0,8	0,6	X
2.Vj	1,0	1,3	0,8	1,0	-1,6	1,0	-1,6	X
3.Vj	0,1	-0,1	-0,2	-0,4	-2,4	0,1	1,7	X
4.Vj	1,2	1,0	0,9	0,7	1,0	1,2	2,8	X
1998 1.Vj	1,0	0,9	1,3	1,2	15,3	1,1	2,5	X
2.Vj	-0,2	0,0	-0,1	0,1	-1,5	-0,2	-2,0	X
3.Vj	1,0	1,2	0,7	0,9	-1,9	0,9	-1,4	X
4.Vj	0,8	1,2	0,8	1,2	1,5	0,8	-2,7	X
1999 1.Vj	0,8	1,2	0,8	1,1	1,9	0,9	-2,1	X
2.Vj	0,2	0,0	0,2	0,0	2,5	0,2	2,3	X
3.Vj	0,9	0,8	0,8	0,8	2,1	0,9	1,3	X
4.Vj	1,9	1,5	1,9	1,5	-1,6	1,9	5,4	X
2000 1.Vj	0,5	0,7	0,5	0,6	-5,1	0,4	-2,0	X
2.Vj	0,4	0,7	0,4	0,6	3,2	0,4	-2,4	X
3.Vj	0,1	0,1	0,1	0,1	3,3	0,1	0,1	X
4.Vj	0,1	-0,0	0,2	0,1	-0,2	0,1	1,7	X
2001 1.Vj	2,9	2,4	2,7	2,3	-4,5	2,8	6,7	X
2.Vj	0,9	1,0	0,7	0,7	2,5	0,9	0,7	X
3.Vj	-0,2	-0,6	-0,1	-0,4	3,3	-0,2	3,6	X

*) Einschl. privater Organisationen ohne Erwerbszweck. – 1) Verfügbares Einkommen (Ausgabenkonzept) zuzüglich soziale Sachtransfers des Staates (entsprechen den Konsumausgaben des Staates für den Individualverbrauch). – 2) Private Konsumausgaben zuzüglich der Konsumausgaben des Staates für den Individualverbrauch.

1.1.4 Arbeitnehmerentgelt, Löhne und Gehälter (Inländer)

Saisonbereinigte Ergebnisse nach Census X-12-ARIMA

Vierteljahr	Arbeitnehmer- entgelt	Sozialbeiträge der Arbeitgeber	Bruttolöhne und -gehälter (Sp.1-2)	Abzüge der Arbeitnehmer	Nettolöhne und -gehälter (Sp.3-4)	Nachrichtlich		
						Arbeitnehmer- entgelt	Bruttolöhne und -gehälter	Nettolöhne und -gehälter
						monatlich je Arbeitnehmer		
	1	2	3	4	5	6	7	8
Mrd. DM					DM			
1996 1.Vj	490,77	92,14	398,63	139,03	259,60	4 900	3 980	2 590
2.Vj	489,59	92,43	397,16	138,78	258,38	4 880	3 960	2 580
3.Vj	492,74	93,63	399,11	140,90	258,21	4 920	3 990	2 580
4.Vj	493,03	93,97	399,06	142,52	256,54	4 940	4 000	2 570
1997 1.Vj	493,41	95,77	397,64	143,31	254,33	4 960	3 990	2 550
2.Vj	492,90	95,83	397,07	143,64	253,43	4 940	3 980	2 540
3.Vj	492,54	95,32	397,22	143,71	253,51	4 940	3 980	2 540
4.Vj	495,21	95,79	399,42	144,71	254,71	4 970	4 010	2 550
1998 1.Vj	497,91	96,91	401,00	144,36	256,64	4 990	4 020	2 570
2.Vj	502,18	97,08	405,10	146,07	259,03	5 000	4 030	2 580
3.Vj	505,91	98,12	407,79	146,68	261,11	5 010	4 040	2 590
4.Vj	509,29	99,20	410,09	148,22	261,87	5 020	4 040	2 580
1999 1.Vj	510,41	98,25	412,16	148,84	263,32	5 020	4 050	2 590
2.Vj	518,10	99,81	418,29	150,28	268,01	5 100	4 110	2 640
3.Vj	519,21	99,53	419,68	149,56	270,12	5 070	4 090	2 640
4.Vj	522,06	100,79	421,27	149,99	271,28	5 070	4 090	2 640
2000 1.Vj	527,59	99,61	427,98	151,88	276,10	5 100	4 130	2 670
2.Vj	532,28	101,29	430,99	153,71	277,28	5 120	4 150	2 670
3.Vj	534,99	100,95	434,04	153,94	280,10	5 140	4 170	2 690
4.Vj	535,71	101,96	433,75	152,45	281,30	5 140	4 160	2 700
2001 1.Vj	542,00	100,93	441,07	154,27	286,80	5 200	4 230	2 750
2.Vj	542,97	102,67	440,30	153,01	287,29	5 210	4 220	2 760
3.Vj	544,32	102,60	441,72	152,95	288,77	5 230	4 240	2 770
Veränderung gegenüber dem Vorquartal in %								
1996 1.Vj	-0,3	-2,3	0,2	1,1	-0,3	-0,1	0,4	-0,1
2.Vj	-0,2	0,3	-0,4	-0,2	-0,5	-0,3	-0,5	-0,6
3.Vj	0,6	1,3	0,5	1,5	-0,1	0,9	0,8	0,2
4.Vj	0,1	0,4	-0,0	1,1	-0,6	0,4	0,3	-0,3
1997 1.Vj	0,1	1,9	-0,4	0,6	-0,9	0,3	-0,2	-0,7
2.Vj	-0,1	0,1	-0,1	0,2	-0,4	-0,2	-0,3	-0,5
3.Vj	-0,1	-0,5	0,0	0,0	0,0	-0,1	-0,0	-0,0
4.Vj	0,5	0,5	0,6	0,7	0,5	0,6	0,6	0,5
1998 1.Vj	0,5	1,2	0,4	-0,2	0,8	0,4	0,3	0,6
2.Vj	0,9	0,2	1,0	1,2	0,9	0,2	0,4	0,3
3.Vj	0,7	1,1	0,7	0,4	0,8	0,2	0,2	0,3
4.Vj	0,7	1,1	0,6	1,0	0,3	0,2	0,1	-0,2
1999 1.Vj	0,2	-1,0	0,5	0,4	0,6	-0,0	0,3	0,3
2.Vj	1,5	1,6	1,5	1,0	1,8	1,6	1,5	1,8
3.Vj	0,2	-0,3	0,3	-0,5	0,8	-0,6	-0,5	-0,0
4.Vj	0,5	1,3	0,4	0,3	0,4	0,1	-0,0	0,0
2000 1.Vj	1,1	-1,2	1,6	1,3	1,8	0,4	1,0	1,1
2.Vj	0,9	1,7	0,7	1,2	0,4	0,5	0,3	0,0
3.Vj	0,5	-0,3	0,7	0,1	1,0	0,4	0,6	0,9
4.Vj	0,1	1,0	-0,1	-1,0	0,4	-0,0	-0,3	0,2
2001 1.Vj	1,2	-1,0	1,7	1,2	2,0	1,1	1,7	1,9
2.Vj	0,2	1,7	-0,2	-0,8	0,2	0,2	-0,1	0,2
3.Vj	0,2	-0,1	0,3	-0,0	0,5	0,3	0,4	0,6

1.1.5 Bevölkerung und Erwerbstätigkeit
Saisonbereinigte Ergebnisse nach Census X-12-ARIMA

Vierteljahr	Bevölkerung (Einwohner)	Erwerbs- personen	Erwerbslose 1)	Erwerbstätige Inländer			Nachrichtlich	
				insgesamt	Arbeitnehmer	Selbständige 2)	Erwerbs- personen in % der Bevölkerung	Erwerbslose in % der Erwerbs- personen
	1	2	3	4	5	6	7	8
Durchschnitt in 1 000				%				
1996 1.Vj	81 817	40 646	3 402	37 245	33 418	3 827	49,7	8,4
2.Vj	81 870	40 698	3 423	37 276	33 447	3 829	49,7	8,4
3.Vj	81 922	40 704	3 496	37 208	33 360	3 848	49,7	8,6
4.Vj	81 974	40 736	3 618	37 118	33 250	3 868	49,7	8,9
1997 1.Vj	82 026	40 859	3 783	37 076	33 189	3 887	49,8	9,3
2.Vj	82 063	41 000	3 861	37 139	33 234	3 905	50,0	9,4
3.Vj	82 068	41 115	3 937	37 178	33 250	3 928	50,1	9,6
4.Vj	82 051	41 141	3 949	37 191	33 241	3 950	50,1	9,6
1998 1.Vj	82 046	41 119	3 860	37 259	33 286	3 973	50,1	9,4
2.Vj	82 037	41 222	3 737	37 486	33 501	3 985	50,2	9,1
3.Vj	82 015	41 235	3 592	37 643	33 668	3 975	50,3	8,7
4.Vj	82 020	41 312	3 521	37 791	33 832	3 959	50,4	8,5
1999 1.Vj	82 037	41 334	3 478	37 856	33 909	3 947	50,4	8,4
2.Vj	82 066	41 273	3 443	37 830	33 892	3 938	50,3	8,3
3.Vj	82 107	41 520	3 405	38 114	34 162	3 952	50,6	8,2
4.Vj	82 138	41 596	3 327	38 269	34 301	3 968	50,6	8,0
2000 1.Vj	82 159	41 715	3 218	38 497	34 515	3 982	50,8	7,7
2.Vj	82 178	41 797	3 151	38 646	34 656	3 990	50,9	7,5
3.Vj	82 202	41 769	3 101	38 667	34 682	3 985	50,8	7,4
4.Vj	82 232	41 777	3 053	38 724	34 746	3 978	50,8	7,3
2001 1.Vj	82 275	41 792	3 066	38 726	34 758	3 968	50,8	7,3
2.Vj	82 331	41 804	3 096	38 708	34 749	3 959	50,8	7,4
3.Vj	82 389	41 808	3 120	38 687	34 724	3 963	50,7	7,5
Veränderung gegenüber dem Vorquartal in %								
1996 1.Vj	0,0	0,1	3,7	-0,2	-0,2	-0,1	X	X
2.Vj	0,1	0,1	0,6	0,1	0,1	0,1	X	X
3.Vj	0,1	0,0	2,1	-0,2	-0,3	0,5	X	X
4.Vj	0,1	0,1	3,5	-0,2	-0,3	0,5	X	X
1997 1.Vj	0,1	0,3	4,6	-0,1	-0,2	0,5	X	X
2.Vj	0,0	0,3	2,1	0,2	0,1	0,5	X	X
3.Vj	0,0	0,3	2,0	0,1	0,0	0,6	X	X
4.Vj	-0,0	0,1	0,3	0,0	-0,0	0,6	X	X
1998 1.Vj	-0,0	-0,1	-2,3	0,2	0,1	0,6	X	X
2.Vj	-0,0	0,3	-3,2	0,6	0,6	0,3	X	X
3.Vj	-0,0	0,0	-3,9	0,4	0,5	-0,3	X	X
4.Vj	-0,0	0,2	-2,0	0,4	0,5	-0,4	X	X
1999 1.Vj	0,0	0,1	-1,2	0,2	0,2	-0,3	X	X
2.Vj	0,0	-0,1	-1,0	-0,1	-0,1	-0,2	X	X
3.Vj	0,0	0,6	-1,1	0,8	0,8	0,4	X	X
4.Vj	0,0	0,2	-2,3	0,4	0,4	0,4	X	X
2000 1.Vj	0,0	0,3	-3,3	0,6	0,6	0,4	X	X
2.Vj	0,0	0,2	-2,1	0,4	0,4	0,2	X	X
3.Vj	0,0	-0,1	-1,6	0,1	0,1	-0,1	X	X
4.Vj	0,0	0,0	-1,5	0,1	0,2	-0,2	X	X
2001 1.Vj	0,1	0,0	0,4	0,0	0,0	-0,3	X	X
2.Vj	0,1	0,0	1,0	-0,0	-0,0	-0,2	X	X
3.Vj	0,1	0,0	0,8	-0,1	-0,1	0,1	X	X

1) Abgrenzung der Erwerbslosen nach den Definitionen der Internationalen Arbeitsorganisation (ILO). – 2) Einschl. mithelfende Familienangehörige.

1.2 Tabellen für Wirtschaftsbereiche

1.2.1 Bruttowertschöpfung in jeweiligen Preisen

Saison- und kalenderbereinigte Ergebnisse nach Census X-12-ARIMA

Vierteljahr	Insgesamt	Land- und Forstwirtschaft, Fischerei	Produzierendes Gewerbe ohne Baugewerbe	Baugewerbe	Handel, Gastgewerbe und Verkehr	Finanzierung, Vermietung und Unternehmens- dienstleister	Öffentliche und private Dienstleister
	1	2	3	4	5	6	7
Mrd. DM							
1996 1.Vj	825,92	10,82	208,77	48,80	143,97	232,05	181,51
2.Vj	841,00	11,05	210,78	55,55	145,56	236,02	182,04
3.Vj	843,11	11,40	209,97	54,47	145,93	238,23	183,11
4.Vj	851,22	11,03	212,01	54,13	147,45	241,48	185,12
1997 1.Vj	850,94	10,80	211,61	51,17	148,75	243,18	185,43
2.Vj	856,23	11,28	212,91	52,06	149,50	245,55	184,93
3.Vj	861,37	11,31	215,19	51,36	150,36	247,96	185,19
4.Vj	872,69	11,41	220,17	51,36	151,13	251,50	187,12
1998 1.Vj	884,68	11,18	223,51	50,89	156,88	253,95	188,27
2.Vj	881,40	11,09	222,19	49,36	154,03	255,39	189,34
3.Vj	885,10	11,09	222,13	48,84	155,04	258,02	189,98
4.Vj	883,13	10,84	219,53	47,73	153,23	261,68	190,12
1999 1.Vj	892,91	10,56	218,62	49,87	156,84	265,65	191,37
2.Vj	892,17	10,56	218,10	48,36	155,08	266,48	193,59
3.Vj	900,34	10,64	221,45	49,19	157,00	268,34	193,72
4.Vj	902,98	10,71	223,05	48,39	157,90	270,24	192,69
2000 1.Vj	914,98	10,59	227,80	48,87	160,48	273,02	194,22
2.Vj	921,62	10,61	232,32	46,83	162,77	275,03	194,06
3.Vj	928,67	10,80	236,27	46,30	163,53	276,19	195,58
4.Vj	926,45	11,01	235,83	45,27	164,55	276,48	193,31
2001 1.Vj	941,11	11,32	241,69	45,22	166,09	279,36	197,43
2.Vj	940,64	11,46	239,25	44,09	167,78	281,35	196,71
3.Vj	937,72	11,28	236,51	44,35	169,11	278,19	198,28
Veränderung gegenüber dem Vorquartal in %							
1996 1.Vj	-0,6	3,4	0,1	-10,9	-2,5	1,7	0,2
2.Vj	1,8	2,1	1,0	13,8	1,1	1,7	0,3
3.Vj	0,3	3,2	-0,4	-1,9	0,3	0,9	0,6
4.Vj	1,0	-3,2	1,0	-0,6	1,0	1,4	1,1
1997 1.Vj	-0,0	-2,1	-0,2	-5,5	0,9	0,7	0,2
2.Vj	0,6	4,4	0,6	1,7	0,5	1,0	-0,3
3.Vj	0,6	0,3	1,1	-1,3	0,6	1,0	0,1
4.Vj	1,3	0,9	2,3	0,0	0,5	1,4	1,0
1998 1.Vj	1,4	-2,0	1,5	-0,9	3,8	1,0	0,6
2.Vj	-0,4	-0,8	-0,6	-3,0	-1,8	0,6	0,6
3.Vj	0,4	0,0	-0,0	-1,1	0,7	1,0	0,3
4.Vj	-0,2	-2,3	-1,2	-2,3	-1,2	1,4	0,1
1999 1.Vj	1,1	-2,6	-0,4	4,5	2,4	1,5	0,7
2.Vj	-0,1	0,0	-0,2	-3,0	-1,1	0,3	1,2
3.Vj	0,9	0,8	1,5	1,7	1,2	0,7	0,1
4.Vj	0,3	0,7	0,7	-1,6	0,6	0,7	-0,5
2000 1.Vj	1,3	-1,1	2,1	1,0	1,6	1,0	0,8
2.Vj	0,7	0,2	2,0	-4,2	1,4	0,7	-0,1
3.Vj	0,8	1,8	1,7	-1,1	0,5	0,4	0,8
4.Vj	-0,2	1,9	-0,2	-2,2	0,6	0,1	-1,2
2001 1.Vj	1,6	2,8	2,5	-0,1	0,9	1,0	2,1
2.Vj	-0,0	1,2	-1,0	-2,5	1,0	0,7	-0,4
3.Vj	-0,3	-1,6	-1,1	0,6	0,8	-1,1	0,8

1.2.2 Bruttowertschöpfung in Preisen von 1995

Saison- und kalenderbereinigte Ergebnisse nach Census X-12-ARIMA

Vierteljahr	Insgesamt	Land- und Forstwirtschaft, Fischerei	Produzierendes Gewerbe ohne Baugewerbe	Baugewerbe	Handel, Gastgewerbe und Verkehr	Finanzierung, Vermietung und Unternehmens- dienstleister	Öffentliche und private Dienstleister
	1	2	3	4	5	6	7
Mrd. DM							
1996 1.Vj	820,09	11,02	203,05	48,63	146,55	230,23	180,61
2.Vj	835,03	11,12	204,92	55,85	147,93	233,37	181,84
3.Vj	836,01	11,46	205,17	54,92	148,23	234,33	181,90
4.Vj	842,15	11,44	206,58	54,56	149,74	237,59	182,24
1997 1.Vj	841,29	11,01	207,01	52,20	149,36	238,81	182,90
2.Vj	846,78	11,26	208,98	53,56	149,52	241,23	182,23
3.Vj	851,69	11,24	210,63	53,12	150,03	243,98	182,69
4.Vj	860,68	11,35	214,34	53,30	150,85	247,32	183,52
1998 1.Vj	868,53	11,30	214,87	53,08	154,23	251,25	183,80
2.Vj	865,10	11,48	213,01	51,86	152,05	252,61	184,09
3.Vj	868,61	11,55	212,63	51,33	153,36	255,40	184,34
4.Vj	866,93	11,60	209,28	50,11	152,46	259,02	184,46
1999 1.Vj	875,62	11,77	206,92	51,79	161,21	259,45	184,48
2.Vj	876,45	11,86	207,39	50,55	159,92	262,45	184,28
3.Vj	888,04	11,95	209,98	51,78	162,73	266,44	185,16
4.Vj	892,93	11,92	211,60	51,07	163,89	268,82	185,63
2000 1.Vj	908,18	11,83	216,89	52,02	167,02	273,42	187,00
2.Vj	916,54	11,81	220,89	49,85	169,90	276,37	187,72
3.Vj	921,48	11,86	223,78	49,57	170,59	278,19	187,49
4.Vj	923,39	11,90	223,15	48,80	172,31	279,64	187,59
2001 1.Vj	929,75	11,84	227,30	47,83	173,34	281,61	187,83
2.Vj	927,29	11,85	223,55	46,45	173,99	283,55	187,90
3.Vj	928,50	11,95	221,04	46,60	175,07	285,59	188,25
Veränderung gegenüber dem Vorquartal in %							
1996 1.Vj	-0,9	3,5	-2,3	-11,1	-0,7	1,6	0,0
2.Vj	1,8	0,9	0,9	14,8	0,9	1,4	0,7
3.Vj	0,1	3,1	0,1	-1,7	0,2	0,4	0,0
4.Vj	0,7	-0,2	0,7	-0,7	1,0	1,4	0,2
1997 1.Vj	-0,1	-3,8	0,2	-4,3	-0,3	-0,5	0,4
2.Vj	0,7	2,3	1,0	2,6	0,1	1,0	-0,4
3.Vj	0,6	-0,2	0,8	-0,8	0,3	1,1	0,3
4.Vj	1,1	1,0	1,8	0,3	0,5	1,4	0,5
1998 1.Vj	0,9	-0,4	0,2	-0,4	2,2	1,6	0,2
2.Vj	-0,4	1,6	-0,9	-2,3	-1,4	0,5	0,2
3.Vj	0,4	0,6	-0,2	-1,0	0,9	1,1	0,1
4.Vj	-0,2	0,4	-1,6	-2,4	-0,6	1,4	0,1
1999 1.Vj	1,0	1,5	-1,1	3,4	5,7	0,2	0,0
2.Vj	0,1	0,8	0,2	-2,4	-0,8	1,2	-0,1
3.Vj	1,3	0,8	1,2	2,4	1,8	1,5	0,5
4.Vj	0,6	-0,3	0,8	-1,4	0,7	0,9	0,3
2000 1.Vj	1,7	-0,8	2,5	1,9	1,9	1,7	0,7
2.Vj	0,9	-0,2	1,8	-4,2	1,7	1,1	0,4
3.Vj	0,5	0,4	1,3	-0,6	0,4	0,7	-0,1
4.Vj	0,2	0,3	-0,3	-1,6	1,0	0,5	0,1
2001 1.Vj	0,7	-0,5	1,9	-2,0	0,6	0,7	0,1
2.Vj	-0,3	0,1	-1,6	-2,9	0,4	0,7	0,0
3.Vj	0,1	0,8	-1,1	0,3	0,6	0,7	0,2

1.2.3 Arbeitnehmerentgelt im Inland

Saisonbereinigte Ergebnisse nach Census X-12-ARIMA

Vierteljahr	Insgesamt	Land- und Forstwirtschaft, Fischerei	Produzierendes Gewerbe ohne Baugewerbe	Baugewerbe	Handel, Gastgewerbe und Verkehr	Finanzierung, Vermietung und Unternehmens- dienstleister	Öffentliche und private Dienstleister
	1	2	3	4	5	6	7
Mrd. DM							
1996 1.Vj	491,17	4,47	152,78	36,28	99,51	61,51	136,62
2.Vj	490,10	4,54	150,83	36,75	99,25	61,59	137,14
3.Vj	493,19	4,57	151,12	36,97	99,41	62,61	138,51
4.Vj	493,44	4,61	150,17	36,77	100,44	62,98	138,47
1997 1.Vj	493,86	4,49	151,54	35,05	100,05	63,51	139,22
2.Vj	493,39	4,64	150,66	35,22	99,35	63,70	139,82
3.Vj	493,12	4,58	150,69	35,14	99,41	64,36	138,94
4.Vj	495,76	4,57	151,39	34,76	99,51	65,52	140,01
1998 1.Vj	498,35	4,53	152,57	34,55	99,90	66,98	139,82
2.Vj	502,66	4,59	154,32	33,60	100,82	68,03	141,30
3.Vj	506,45	4,71	154,21	33,49	101,30	69,62	143,12
4.Vj	509,80	4,68	156,20	32,61	101,71	70,75	143,85
1999 1.Vj	510,86	4,82	154,67	33,44	102,59	71,69	143,65
2.Vj	518,60	4,74	155,36	33,48	103,68	74,17	147,17
3.Vj	519,70	4,71	154,66	33,19	104,93	74,78	147,43
4.Vj	522,61	4,71	155,46	32,77	105,58	76,12	147,97
2000 1.Vj	528,14	4,78	157,67	33,41	106,96	77,90	147,42
2.Vj	532,86	4,77	160,00	32,69	107,86	79,74	147,80
3.Vj	535,63	4,79	158,97	31,88	108,49	81,13	150,37
4.Vj	536,20	4,76	159,11	31,51	108,95	81,79	150,08
2001 1.Vj	542,58	4,74	163,01	31,62	109,51	82,83	150,87
2.Vj	543,55	4,64	163,10	31,47	110,13	84,09	150,12
3.Vj	544,89	4,62	162,45	30,98	111,11	84,87	150,86
Veränderung gegenüber dem Vorquartal in %							
1996 1.Vj	-0,3	-2,8	-0,4	-4,2	-0,7	1,7	0,3
2.Vj	-0,2	1,6	-1,3	1,3	-0,3	0,1	0,4
3.Vj	0,6	0,7	0,2	0,6	0,2	1,7	1,0
4.Vj	0,1	0,9	-0,6	-0,5	1,0	0,6	-0,0
1997 1.Vj	0,1	-2,6	0,9	-4,7	-0,4	0,8	0,5
2.Vj	-0,1	3,3	-0,6	0,5	-0,7	0,3	0,4
3.Vj	-0,1	-1,3	0,0	-0,2	0,1	1,0	-0,6
4.Vj	0,5	-0,2	0,5	-1,1	0,1	1,8	0,8
1998 1.Vj	0,5	-0,9	0,8	-0,6	0,4	2,2	-0,1
2.Vj	0,9	1,3	1,1	-2,7	0,9	1,6	1,1
3.Vj	0,8	2,6	-0,1	-0,3	0,5	2,3	1,3
4.Vj	0,7	-0,6	1,3	-2,6	0,4	1,6	0,5
1999 1.Vj	0,2	3,0	-1,0	2,5	0,9	1,3	-0,1
2.Vj	1,5	-1,7	0,4	0,1	1,1	3,5	2,5
3.Vj	0,2	-0,6	-0,5	-0,9	1,2	0,8	0,2
4.Vj	0,6	0,0	0,5	-1,3	0,6	1,8	0,4
2000 1.Vj	1,1	1,5	1,4	2,0	1,3	2,3	-0,4
2.Vj	0,9	-0,2	1,5	-2,2	0,8	2,4	0,3
3.Vj	0,5	0,4	-0,6	-2,5	0,6	1,7	1,7
4.Vj	0,1	-0,6	0,1	-1,2	0,4	0,8	-0,2
2001 1.Vj	1,2	-0,4	2,5	0,3	0,5	1,3	0,5
2.Vj	0,2	-2,1	0,1	-0,5	0,6	1,5	-0,5
3.Vj	0,2	-0,4	-0,4	-1,6	0,9	0,9	0,5

1.2.4 Bruttolöhne und -gehälter im Inland

Saisonbereinigte Ergebnisse nach Census X-12-ARIMA

Vierteljahr	Insgesamt	Land- und Forstwirtschaft, Fischerei	Produzierendes Gewerbe ohne Baugewerbe	Baugewerbe	Handel, Gastgewerbe und Verkehr	Finanzierung, Vermietung und Unternehmens- dienstleister	Öffentliche und private Dienstleister
	1	2	3	4	5	6	7
Mrd. DM							
1996 1.Vj	398,73	3,69	123,93	29,34	81,68	50,24	109,85
2.Vj	397,79	3,77	122,39	29,70	81,60	50,33	110,00
3.Vj	399,13	3,77	122,28	29,80	81,38	51,02	110,88
4.Vj	399,56	3,79	121,57	29,62	82,47	51,31	110,80
1997 1.Vj	397,94	3,69	121,86	28,19	81,53	51,55	111,12
2.Vj	397,60	3,83	121,32	28,34	81,18	51,72	111,21
3.Vj	397,43	3,77	121,41	28,30	81,15	52,31	110,49
4.Vj	399,92	3,76	122,20	27,96	81,42	53,27	111,31
1998 1.Vj	401,30	3,73	122,63	27,80	81,45	54,21	111,48
2.Vj	405,37	3,79	124,35	27,06	82,48	55,17	112,52
3.Vj	408,00	3,88	124,19	26,96	82,72	56,45	113,80
4.Vj	410,75	3,84	125,80	26,26	83,18	57,40	114,27
1999 1.Vj	412,15	3,97	124,63	26,93	83,89	58,33	114,40
2.Vj	418,52	3,90	125,40	26,98	84,74	60,30	117,20
3.Vj	419,80	3,87	125,02	26,86	85,81	60,91	117,33
4.Vj	422,36	3,87	125,70	26,48	86,40	62,03	117,88
2000 1.Vj	427,76	3,95	127,75	27,03	87,59	63,64	117,80
2.Vj	431,30	3,92	129,52	26,37	88,39	65,12	117,98
3.Vj	434,36	3,94	128,93	25,86	89,05	66,43	120,15
4.Vj	435,00	3,91	129,05	25,51	89,47	67,01	120,05
2001 1.Vj	440,51	3,91	132,36	25,59	89,88	67,91	120,86
2.Vj	440,66	3,83	132,23	25,40	90,39	68,91	119,90
3.Vj	442,06	3,81	131,76	25,13	91,22	69,56	120,58
Veränderung gegenüber dem Vorquartal in %							
1996 1.Vj	0,1	-2,6	0,3	-4,6	0,2	1,3	0,5
2.Vj	-0,2	2,2	-1,2	1,2	-0,1	0,2	0,1
3.Vj	0,3	0,0	-0,1	0,3	-0,3	1,4	0,8
4.Vj	0,1	0,5	-0,6	-0,6	1,3	0,6	-0,1
1997 1.Vj	-0,4	-2,6	0,2	-4,8	-1,1	0,5	0,3
2.Vj	-0,1	3,8	-0,4	0,5	-0,4	0,3	0,1
3.Vj	-0,0	-1,6	0,1	-0,1	-0,0	1,1	-0,6
4.Vj	0,6	-0,3	0,7	-1,2	0,3	1,8	0,7
1998 1.Vj	0,3	-0,8	0,4	-0,6	0,0	1,8	0,2
2.Vj	1,0	1,6	1,4	-2,7	1,3	1,8	0,9
3.Vj	0,6	2,4	-0,1	-0,4	0,3	2,3	1,1
4.Vj	0,7	-1,0	1,3	-2,6	0,6	1,7	0,4
1999 1.Vj	0,3	3,4	-0,9	2,6	0,9	1,6	0,1
2.Vj	1,5	-1,8	0,6	0,2	1,0	3,4	2,4
3.Vj	0,3	-0,8	-0,3	-0,4	1,3	1,0	0,1
4.Vj	0,6	0,0	0,5	-1,4	0,7	1,8	0,5
2000 1.Vj	1,3	2,1	1,6	2,1	1,4	2,6	-0,1
2.Vj	0,8	-0,8	1,4	-2,4	0,9	2,3	0,2
3.Vj	0,7	0,5	-0,5	-1,9	0,7	2,0	1,8
4.Vj	0,1	-0,8	0,1	-1,4	0,5	0,9	-0,1
2001 1.Vj	1,3	0,0	2,6	0,3	0,5	1,3	0,7
2.Vj	0,0	-2,0	-0,1	-0,7	0,6	1,5	-0,8
3.Vj	0,3	-0,5	-0,4	-1,1	0,9	0,9	0,6

1.2.5 Erwerbstätige im Inland

Saisonbereinigte Ergebnisse nach Census X-12-ARIMA

Vierteljahr	Insgesamt	Land- und Forstwirtschaft, Fischerei	Produzierendes Gewerbe ohne Baugewerbe	Baugewerbe	Handel, Gastgewerbe und Verkehr	Finanzierung, Vermietung und Unternehmens- dienstleister	Öffentliche und private Dienstleister
	1	2	3	4	5	6	7
Durchschnitt in 1 000							
1996 1.Vj	37 302	1 016	8 847	3 135	9 319	4 510	10 445
2.Vj	37 343	1 011	8 783	3 142	9 343	4 550	10 532
3.Vj	37 268	1 008	8 713	3 132	9 322	4 577	10 526
4.Vj	37 174	1 002	8 645	3 097	9 322	4 618	10 491
1997 1.Vj	37 135	979	8 612	2 962	9 335	4 660	10 543
2.Vj	37 200	999	8 587	3 033	9 339	4 702	10 561
3.Vj	37 245	990	8 585	3 012	9 351	4 761	10 558
4.Vj	37 255	994	8 565	2 987	9 361	4 818	10 528
1998 1.Vj	37 320	989	8 568	2 930	9 378	4 885	10 536
2.Vj	37 547	997	8 620	2 907	9 475	4 977	10 586
3.Vj	37 707	1 000	8 597	2 902	9 492	5 055	10 667
4.Vj	37 855	990	8 590	2 869	9 517	5 132	10 755
1999 1.Vj	37 918	985	8 536	2 875	9 546	5 205	10 758
2.Vj	37 895	974	8 477	2 862	9 531	5 286	10 773
3.Vj	38 179	975	8 476	2 845	9 670	5 400	10 821
4.Vj	38 338	963	8 489	2 826	9 716	5 488	10 853
2000 1.Vj	38 567	967	8 497	2 830	9 788	5 590	10 886
2.Vj	38 718	965	8 532	2 791	9 818	5 688	10 923
3.Vj	38 740	960	8 524	2 735	9 837	5 757	10 923
4.Vj	38 790	958	8 537	2 693	9 841	5 796	10 963
2001 1.Vj	38 797	949	8 549	2 685	9 831	5 828	10 951
2.Vj	38 780	943	8 542	2 644	9 839	5 881	10 932
3.Vj	38 760	936	8 520	2 600	9 866	5 917	10 919
Veränderung gegenüber dem Vorquartal in %							
1996 1.Vj	-0,2	-4,9	-0,8	-2,4	-0,0	1,2	0,5
2.Vj	0,1	-0,5	-0,7	0,2	0,3	0,9	0,8
3.Vj	-0,2	-0,3	-0,8	-0,3	-0,2	0,6	-0,1
4.Vj	-0,3	-0,6	-0,8	-1,1	0,0	0,9	-0,3
1997 1.Vj	-0,1	-2,3	-0,4	-4,4	0,1	0,9	0,5
2.Vj	0,2	2,0	-0,3	2,4	0,0	0,9	0,2
3.Vj	0,1	-0,9	-0,0	-0,7	0,1	1,3	-0,0
4.Vj	0,0	0,4	-0,2	-0,8	0,1	1,2	-0,3
1998 1.Vj	0,2	-0,5	0,0	-1,9	0,2	1,4	0,1
2.Vj	0,6	0,8	0,6	-0,8	1,0	1,9	0,5
3.Vj	0,4	0,3	-0,3	-0,2	0,2	1,6	0,8
4.Vj	0,4	-1,0	-0,1	-1,1	0,3	1,5	0,8
1999 1.Vj	0,2	-0,5	-0,6	0,2	0,3	1,4	0,0
2.Vj	-0,1	-1,1	-0,7	-0,5	-0,2	1,6	0,1
3.Vj	0,7	0,1	-0,0	-0,6	1,5	2,2	0,4
4.Vj	0,4	-1,2	0,2	-0,7	0,5	1,6	0,3
2000 1.Vj	0,6	0,4	0,1	0,1	0,7	1,9	0,3
2.Vj	0,4	-0,2	0,4	-1,4	0,3	1,8	0,3
3.Vj	0,1	-0,5	-0,1	-2,0	0,2	1,2	0,0
4.Vj	0,1	-0,2	0,2	-1,5	0,0	0,7	0,4
2001 1.Vj	0,0	-0,9	0,1	-0,3	-0,1	0,6	-0,1
2.Vj	-0,0	-0,6	-0,1	-1,5	0,1	0,9	-0,2
3.Vj	-0,1	-0,7	-0,3	-1,7	0,3	0,6	-0,1

1.2.6 Arbeitnehmer im Inland

Saisonbereinigte Ergebnisse nach Census X-12-ARIMA

Vierteljahr	Insgesamt	Land- und Forstwirtschaft, Fischerei	Produzierendes Gewerbe ohne Baugewerbe	Baugewerbe	Handel, Gastgewerbe und Verkehr	Finanzierung, Vermietung und Unternehmens- dienstleister	Öffentliche und private Dienstleister
	1	2	3	4	5	6	7
Durchschnitt in 1 000							
1996 1.Vj	33 475	471	8 507	2 769	8 039	3 889	9 770
2.Vj	33 514	481	8 444	2 771	8 069	3 918	9 850
3.Vj	33 420	486	8 373	2 761	8 044	3 932	9 837
4.Vj	33 306	486	8 300	2 728	8 040	3 957	9 797
1997 1.Vj	33 248	473	8 265	2 595	8 045	3 983	9 844
2.Vj	33 295	493	8 236	2 666	8 055	4 010	9 857
3.Vj	33 317	484	8 237	2 644	8 065	4 062	9 844
4.Vj	33 305	485	8 217	2 617	8 068	4 111	9 807
1998 1.Vj	33 347	480	8 224	2 556	8 074	4 167	9 807
2.Vj	33 562	486	8 276	2 529	8 184	4 252	9 850
3.Vj	33 732	497	8 260	2 518	8 208	4 333	9 929
4.Vj	33 896	494	8 258	2 480	8 240	4 412	10 014
1999 1.Vj	33 971	496	8 203	2 481	8 263	4 485	10 015
2.Vj	33 957	489	8 146	2 465	8 272	4 564	10 028
3.Vj	34 227	491	8 146	2 446	8 416	4 675	10 069
4.Vj	34 370	479	8 159	2 424	8 460	4 753	10 096
2000 1.Vj	34 585	483	8 168	2 424	8 518	4 845	10 123
2.Vj	34 728	480	8 201	2 385	8 567	4 938	10 155
3.Vj	34 755	477	8 195	2 330	8 593	5 016	10 154
4.Vj	34 812	476	8 208	2 289	8 600	5 056	10 191
2001 1.Vj	34 829	467	8 220	2 280	8 578	5 088	10 178
2.Vj	34 821	461	8 212	2 243	8 602	5 144	10 157
3.Vj	34 797	456	8 191	2 201	8 634	5 185	10 143
Veränderung gegenüber dem Vorquartal in %							
1996 1.Vj	-0,2	-4,3	-0,8	-3,1	-0,1	1,2	0,4
2.Vj	0,1	2,1	-0,7	0,1	0,4	0,7	0,8
3.Vj	-0,3	1,0	-0,8	-0,4	-0,3	0,4	-0,1
4.Vj	-0,3	0,0	-0,9	-1,2	-0,0	0,6	-0,4
1997 1.Vj	-0,2	-2,7	-0,4	-4,9	0,1	0,7	0,5
2.Vj	0,1	4,2	-0,4	2,7	0,1	0,7	0,1
3.Vj	0,1	-1,8	0,0	-0,8	0,1	1,3	-0,1
4.Vj	-0,0	0,2	-0,2	-1,0	0,0	1,2	-0,4
1998 1.Vj	0,1	-1,0	0,1	-2,3	0,1	1,4	0,0
2.Vj	0,6	1,3	0,6	-1,1	1,4	2,0	0,4
3.Vj	0,5	2,3	-0,2	-0,4	0,3	1,9	0,8
4.Vj	0,5	-0,6	-0,0	-1,5	0,4	1,8	0,9
1999 1.Vj	0,2	0,4	-0,7	0,0	0,3	1,7	0,0
2.Vj	-0,0	-1,4	-0,7	-0,6	0,1	1,8	0,1
3.Vj	0,8	0,4	0,0	-0,8	1,7	2,4	0,4
4.Vj	0,4	-2,4	0,2	-0,9	0,5	1,7	0,3
2000 1.Vj	0,6	0,8	0,1	0,0	0,7	1,9	0,3
2.Vj	0,4	-0,6	0,4	-1,6	0,6	1,9	0,3
3.Vj	0,1	-0,6	-0,1	-2,3	0,3	1,6	-0,0
4.Vj	0,2	-0,2	0,2	-1,8	0,1	0,8	0,4
2001 1.Vj	0,0	-1,9	0,1	-0,4	-0,3	0,6	-0,1
2.Vj	-0,0	-1,3	-0,1	-1,6	0,3	1,1	-0,2
3.Vj	-0,1	-1,1	-0,3	-1,9	0,4	0,8	-0,1

1.2.7 Arbeitsproduktivität (je Erwerbstätigen) *)

Saison- und kalenderbereinigte Ergebnisse nach Census X-12-ARIMA

Vierteljahr	Insgesamt	Land- und Forstwirtschaft, Fischerei	Produzierendes Gewerbe ohne Baugewerbe	Baugewerbe	Handel, Gastgewerbe und Verkehr	Finanzierung, Vermietung und Unternehmens- dienstleister	Öffentliche und private Dienstleister
	1	2	3	4	5	6	7
DM							
1996 1.Vj	23 500	10 800	23 000	15 500	15 700	51 000	17 300
2.Vj	23 800	11 000	23 300	17 800	15 800	51 300	17 300
3.Vj	23 900	11 400	23 500	17 500	15 900	51 200	17 300
4.Vj	24 100	11 400	23 900	17 600	16 100	51 400	17 400
1997 1.Vj	24 000	11 200	24 000	17 600	16 000	51 200	17 300
2.Vj	24 200	11 300	24 300	17 700	16 000	51 300	17 300
3.Vj	24 200	11 400	24 500	17 600	16 000	51 200	17 300
4.Vj	24 400	11 400	25 000	17 800	16 100	51 300	17 400
1998 1.Vj	24 600	11 400	25 100	18 100	16 400	51 400	17 400
2.Vj	24 400	11 500	24 700	17 800	16 000	50 800	17 400
3.Vj	24 300	11 600	24 700	17 700	16 200	50 500	17 300
4.Vj	24 200	11 700	24 400	17 500	16 000	50 500	17 200
1999 1.Vj	24 400	11 900	24 200	18 000	16 900	49 800	17 100
2.Vj	24 400	12 200	24 500	17 700	16 800	49 700	17 100
3.Vj	24 500	12 300	24 800	18 200	16 800	49 300	17 100
4.Vj	24 600	12 400	24 900	18 100	16 900	49 000	17 100
2000 1.Vj	24 700	12 200	25 500	18 400	17 100	48 900	17 200
2.Vj	24 900	12 200	25 900	17 900	17 300	48 600	17 200
3.Vj	24 900	12 400	26 300	18 100	17 300	48 300	17 200
4.Vj	24 900	12 400	26 100	18 100	17 500	48 200	17 100
2001 1.Vj	25 000	12 500	26 600	17 800	17 600	48 300	17 200
2.Vj	25 000	12 600	26 200	17 600	17 700	48 200	17 200
3.Vj	25 000	12 800	25 900	17 900	17 700	48 300	17 200
Veränderung gegenüber dem Vorquartal in %							
1996 1.Vj	-0,6	8,8	-1,5	-8,9	-0,6	0,5	-0,5
2.Vj	1,4	1,4	1,7	14,6	0,7	0,5	-0,2
3.Vj	0,5	3,4	0,9	-1,4	0,4	-0,2	0,1
4.Vj	0,6	0,4	1,5	0,5	1,0	0,5	0,5
1997 1.Vj	-0,1	-1,5	0,6	0,0	-0,4	-0,4	-0,1
2.Vj	0,6	0,2	1,2	0,2	0,1	0,1	-0,5
3.Vj	0,2	0,7	0,8	-0,1	0,2	-0,1	0,3
4.Vj	0,8	0,6	2,0	1,2	0,4	0,2	0,7
1998 1.Vj	0,8	0,1	0,2	1,5	2,1	0,2	0,1
2.Vj	-1,1	0,8	-1,5	-1,5	-2,4	-1,3	-0,3
3.Vj	-0,2	0,3	0,1	-0,9	0,7	-0,5	-0,6
4.Vj	-0,5	1,4	-1,5	-1,3	-0,8	-0,1	-0,8
1999 1.Vj	1,0	2,0	-0,5	3,1	5,4	-1,2	-0,0
2.Vj	-0,1	1,9	0,9	-2,0	-0,6	-0,4	-0,2
3.Vj	0,5	0,7	1,3	3,0	0,3	-0,6	0,0
4.Vj	0,4	1,0	0,6	-0,7	0,2	-0,7	-0,0
2000 1.Vj	0,4	-1,2	2,4	1,7	1,2	-0,1	0,4
2.Vj	0,8	0,0	1,4	-2,8	1,4	-0,7	0,0
3.Vj	0,1	0,9	1,4	1,5	0,2	-0,5	-0,1
4.Vj	0,0	0,5	-0,4	-0,0	1,0	-0,2	-0,3
2001 1.Vj	0,4	0,4	1,7	-1,7	0,7	0,2	0,2
2.Vj	0,0	0,7	-1,6	-1,4	0,3	-0,2	0,2
3.Vj	-0,1	1,6	-0,9	2,0	0,3	0,1	0,3

*) Bruttoinlandsprodukt bzw. Bruttowertschöpfung in Preisen von 1995 je Erwerbstätigen im Inland. Kalendereinfluß bei den Erwerbstätigen nicht ausgeschaltet.

1.2.8 Lohnkosten (je Arbeitnehmer *)

Saisonbereinigte Ergebnisse nach Census X-12-ARIMA

Vierteljahr	Insgesamt	Land- und Forstwirtschaft, Fischerei	Produzierendes Gewerbe ohne Baugewerbe	Baugewerbe	Handel, Gastgewerbe und Verkehr	Finanzierung, Vermietung und Unternehmens- dienstleister	Öffentliche und private Dienstleister
	1	2	3	4	5	6	7
DM							
1996 1.Vj	14 700	9 500	18 000	13 100	12 400	15 800	14 000
2.Vj	14 600	9 400	17 900	13 300	12 300	15 700	13 900
3.Vj	14 800	9 400	18 000	13 400	12 400	15 900	14 100
4.Vj	14 800	9 500	18 100	13 500	12 500	15 900	14 100
1997 1.Vj	14 900	9 500	18 300	13 500	12 400	15 900	14 100
2.Vj	14 800	9 400	18 300	13 200	12 300	15 900	14 200
3.Vj	14 800	9 500	18 300	13 300	12 300	15 800	14 100
4.Vj	14 900	9 400	18 400	13 300	12 300	15 900	14 300
1998 1.Vj	14 900	9 400	18 600	13 500	12 400	16 100	14 300
2.Vj	15 000	9 400	18 600	13 300	12 300	16 000	14 300
3.Vj	15 000	9 500	18 700	13 300	12 300	16 100	14 400
4.Vj	15 000	9 500	18 900	13 100	12 300	16 000	14 400
1999 1.Vj	15 000	9 700	18 900	13 500	12 400	16 000	14 300
2.Vj	15 300	9 700	19 100	13 600	12 500	16 300	14 700
3.Vj	15 200	9 600	19 000	13 600	12 500	16 000	14 600
4.Vj	15 200	9 800	19 100	13 500	12 500	16 000	14 700
2000 1.Vj	15 300	9 900	19 300	13 800	12 600	16 100	14 600
2.Vj	15 300	9 900	19 500	13 700	12 600	16 100	14 600
3.Vj	15 400	10 000	19 400	13 700	12 600	16 200	14 800
4.Vj	15 400	10 000	19 400	13 800	12 700	16 200	14 700
2001 1.Vj	15 600	10 100	19 800	13 900	12 800	16 300	14 800
2.Vj	15 600	10 100	19 900	14 000	12 800	16 300	14 800
3.Vj	15 700	10 100	19 800	14 100	12 900	16 400	14 900
Veränderung gegenüber dem Vorquartal in %							
1996 1.Vj	-0,1	1,5	0,4	-1,1	-0,6	0,4	-0,1
2.Vj	-0,3	-0,5	-0,5	1,2	-0,6	-0,6	-0,4
3.Vj	0,9	-0,4	1,0	1,0	0,5	1,3	1,1
4.Vj	0,4	0,9	0,2	0,7	1,1	-0,0	0,4
1997 1.Vj	0,3	0,1	1,3	0,2	-0,5	0,2	0,1
2.Vj	-0,2	-0,9	-0,2	-2,2	-0,8	-0,4	0,3
3.Vj	-0,1	0,5	0,0	0,6	-0,1	-0,3	-0,5
4.Vj	0,6	-0,4	0,7	-0,1	0,1	0,6	1,2
1998 1.Vj	0,4	0,2	0,7	1,8	0,3	0,9	-0,1
2.Vj	0,2	0,1	0,5	-1,7	-0,4	-0,5	0,6
3.Vj	0,2	0,3	0,1	0,1	0,2	0,4	0,5
4.Vj	0,2	-0,0	1,3	-1,1	0,0	-0,2	-0,3
1999 1.Vj	-0,0	2,6	-0,3	2,5	0,6	-0,3	-0,1
2.Vj	1,6	-0,3	1,1	0,8	1,0	1,7	2,3
3.Vj	-0,6	-1,0	-0,5	-0,1	-0,5	-1,6	-0,2
4.Vj	0,1	2,5	0,4	-0,4	0,1	0,1	0,1
2000 1.Vj	0,4	0,6	1,3	2,0	0,6	0,4	-0,6
2.Vj	0,5	0,4	1,1	-0,6	0,3	0,4	-0,1
3.Vj	0,4	1,1	-0,6	-0,2	0,3	0,2	1,7
4.Vj	-0,1	-0,4	-0,1	0,6	0,3	0,0	-0,6
2001 1.Vj	1,1	1,5	2,3	0,7	0,8	0,6	0,7
2.Vj	0,2	-0,8	0,2	1,2	0,3	0,4	-0,3
3.Vj	0,3	0,7	-0,1	0,3	0,5	0,1	0,6

*) Arbeitnehmerentgelt je Arbeitnehmer im Inland.

1.2.9 Lohnstückkosten *)

Saisonbereinigte Ergebnisse nach Census X-12-ARIMA

Vierteljahr	Insgesamt	Land- und Forstwirtschaft, Fischerei	Produzierendes Gewerbe ohne Baugewerbe	Baugewerbe	Handel, Gastgewerbe und Verkehr	Finanzierung, Vermietung und Unternehmens- dienstleister	Öffentliche und private Dienstleister
	1	2	3	4	5	6	7
%							
1996 1.Vj	62,5	87,5	78,2	84,5	78,7	31,0	80,9
2.Vj	61,4	85,8	76,6	74,6	77,7	30,6	80,6
3.Vj	61,7	82,7	76,6	76,4	77,7	31,1	81,5
4.Vj	61,5	83,1	75,7	76,5	77,8	30,9	81,4
1997 1.Vj	61,8	84,4	76,3	76,6	77,7	31,1	81,5
2.Vj	61,3	83,5	75,2	74,8	77,0	31,0	82,2
3.Vj	61,1	83,3	74,6	75,4	76,8	30,9	81,6
4.Vj	60,9	82,5	73,6	74,4	76,5	31,0	81,9
1998 1.Vj	60,7	82,6	74,0	74,6	75,2	31,3	81,7
2.Vj	61,5	82,0	75,5	74,5	76,8	31,5	82,5
3.Vj	61,8	82,1	75,5	75,2	76,4	31,8	83,4
4.Vj	62,2	80,9	77,6	75,3	77,1	31,8	83,8
1999 1.Vj	61,6	81,3	77,8	74,8	73,5	32,1	83,6
2.Vj	62,6	79,6	78,0	76,9	74,7	32,7	85,8
3.Vj	62,0	78,3	76,6	74,6	74,1	32,4	85,6
4.Vj	61,8	79,4	76,4	74,8	74,0	32,7	85,7
2000 1.Vj	61,8	80,9	75,6	75,0	73,6	32,9	84,8
2.Vj	61,6	81,2	75,4	76,7	72,8	33,2	84,7
3.Vj	61,9	81,3	73,9	75,5	72,8	33,5	86,3
4.Vj	61,8	80,5	74,2	76,0	72,4	33,5	86,1
2001 1.Vj	62,3	81,4	74,6	77,9	72,4	33,7	86,4
2.Vj	62,4	80,1	75,9	79,9	72,4	33,9	86,0
3.Vj	62,6	79,4	76,4	78,5	72,5	33,9	86,3
Veränderung gegenüber dem Vorquartal in %							
1996 1.Vj	0,5	-6,7	2,0	8,5	-0,0	-0,0	0,4
2.Vj	-1,7	-1,9	-2,2	-11,7	-1,3	-1,1	-0,3
3.Vj	0,4	-3,6	0,1	2,3	0,0	1,5	1,0
4.Vj	-0,2	0,5	-1,2	0,2	0,1	-0,5	-0,1
1997 1.Vj	0,4	1,6	0,7	0,2	-0,1	0,6	0,2
2.Vj	-0,8	-1,1	-1,5	-2,4	-0,9	-0,5	0,8
3.Vj	-0,4	-0,2	-0,8	0,7	-0,3	-0,1	-0,8
4.Vj	-0,2	-1,0	-1,3	-1,2	-0,4	0,4	0,4
1998 1.Vj	-0,4	0,1	0,5	0,2	-1,7	0,7	-0,2
2.Vj	1,3	-0,7	2,0	-0,2	2,0	0,9	0,9
3.Vj	0,5	0,0	0,0	1,0	-0,5	0,9	1,1
4.Vj	0,7	-1,5	2,9	0,1	0,9	-0,1	0,4
1999 1.Vj	-1,0	0,6	0,2	-0,6	-4,6	0,9	-0,1
2.Vj	1,7	-2,1	0,2	2,8	1,6	2,1	2,6
3.Vj	-1,1	-1,7	-1,7	-3,0	-0,8	-1,0	-0,3
4.Vj	-0,3	1,5	-0,3	0,3	-0,1	0,9	0,1
2000 1.Vj	-0,0	1,8	-1,1	0,2	-0,5	0,5	-1,1
2.Vj	-0,3	0,4	-0,4	2,3	-1,1	1,1	-0,1
3.Vj	0,4	0,1	-1,9	-1,6	0,1	0,7	1,9
4.Vj	-0,1	-1,0	0,4	0,6	-0,6	0,2	-0,2
2001 1.Vj	0,8	1,1	0,6	2,5	0,1	0,5	0,4
2.Vj	0,2	-1,5	1,7	2,6	-0,0	0,6	-0,5
3.Vj	0,4	-0,9	0,7	-1,7	0,2	0,0	0,3

*) Lohnkosten (Arbeitnehmerentgelt je Arbeitnehmer) in Relation zur Arbeitsproduktivität (Bruttoinlandsprodukt bzw. Bruttowertschöpfung in Preisen von 1995 je Erwerbstätigen). Kalendereinfluß bei Bruttoinlandsprodukt bzw. Bruttowertschöpfung ausgeschaltet.

1.3 Tabellen zur Verwendung des Bruttoinlandsprodukts
1.3.1 Verwendung des Bruttoinlandsprodukts in jeweiligen Preisen
Saison- und kalenderbereinigte Ergebnisse nach Census X-12-ARIMA

Vierteljahr	Bruttoinlands- produkt	Inländische Verwendung					Außenbeitrag (Exporte minus Importe)
		insgesamt	Konsum	Bruttoinvestitionen			
				zusammen	Bruttoanlage- investitionen	Vorratsverän- derungen und Nettozugang an Wertsachen	
	1	2	3	4	5	6	7
Mrd. DM							
1996 1.Vj	883,40	875,81	686,48	189,33	183,92	5,41	7,59
2.Vj	895,78	887,29	690,90	196,39	200,03	- 3,64	8,49
3.Vj	900,90	890,74	696,69	194,05	198,39	- 4,34	10,16
4.Vj	907,74	896,52	698,61	197,91	199,15	- 1,24	11,22
1997 1.Vj	906,65	899,53	704,67	194,86	195,29	- 0,43	7,12
2.Vj	912,65	900,74	706,06	194,68	196,17	- 1,49	11,91
3.Vj	917,91	903,26	704,87	198,39	197,29	1,10	14,65
4.Vj	929,35	912,24	710,30	201,94	199,86	2,08	17,11
1998 1.Vj	940,83	927,54	719,77	207,77	202,76	5,01	13,29
2.Vj	941,03	925,77	719,47	206,30	200,71	5,59	15,26
3.Vj	943,53	929,60	724,83	204,77	201,87	2,90	13,93
4.Vj	944,49	932,55	729,34	203,21	199,56	3,65	11,94
1999 1.Vj	955,86	948,24	741,49	206,75	204,11	2,64	7,62
2.Vj	956,40	948,57	740,52	208,05	205,39	2,66	7,83
3.Vj	965,45	957,05	747,77	209,28	209,20	0,08	8,40
4.Vj	973,86	965,83	754,60	211,23	209,03	2,20	8,03
2000 1.Vj	981,09	970,16	759,36	210,80	212,26	- 1,46	10,93
2.Vj	990,91	985,67	766,28	219,39	213,65	5,74	5,24
3.Vj	993,78	990,19	768,83	221,36	216,14	5,22	3,59
4.Vj	994,81	999,02	770,83	228,19	214,33	13,86	- 4,21
2001 1.Vj	1 007,96	995,41	784,14	211,27	209,95	1,32	12,55
2.Vj	1 010,97	999,41	791,53	207,88	206,78	1,10	11,56
3.Vj	1 003,62	988,57	789,30	199,27	205,65	- 6,38	15,05
Veränderung gegenüber dem Vorquartal							
in %				in Mrd. DM			
1996 1.Vj	- 0,3	- 0,3	0,3	- 2,2	- 6,1	7,69	- 0,67
2.Vj	1,4	1,3	0,6	3,7	8,8	- 9,05	0,90
3.Vj	0,6	0,4	0,8	- 1,2	- 0,8	- 0,70	1,67
4.Vj	0,8	0,6	0,3	2,0	0,4	3,10	1,06
1997 1.Vj	- 0,1	0,3	0,9	- 1,5	- 1,9	0,81	- 4,10
2.Vj	0,7	0,1	0,2	- 0,1	0,5	- 1,06	4,79
3.Vj	0,6	0,3	- 0,2	1,9	0,6	2,59	2,74
4.Vj	1,2	1,0	0,8	1,8	1,3	0,98	2,46
1998 1.Vj	1,2	1,7	1,3	2,9	1,5	2,93	- 3,82
2.Vj	0,0	- 0,2	- 0,0	- 0,7	- 1,0	0,58	1,97
3.Vj	0,3	0,4	0,7	- 0,7	0,6	- 2,69	- 1,33
4.Vj	0,1	0,3	0,6	- 0,8	- 1,1	0,75	- 1,99
1999 1.Vj	1,2	1,7	1,7	1,7	2,3	- 1,01	- 4,32
2.Vj	0,1	0,0	- 0,1	0,6	0,6	0,02	0,21
3.Vj	0,9	0,9	1,0	0,6	1,9	- 2,58	0,57
4.Vj	0,9	0,9	0,9	0,9	- 0,1	2,12	- 0,37
2000 1.Vj	0,7	0,4	0,6	- 0,2	1,5	- 3,66	2,90
2.Vj	1,0	1,6	0,9	4,1	0,7	7,20	- 5,69
3.Vj	0,3	0,5	0,3	0,9	1,2	- 0,52	- 1,65
4.Vj	0,1	0,9	0,3	3,1	- 0,8	8,64	- 7,80
2001 1.Vj	1,3	- 0,4	1,7	- 7,4	- 2,0	- 12,54	16,76
2.Vj	0,3	0,4	0,9	- 1,6	- 1,5	- 0,22	- 0,99
3.Vj	- 0,7	- 1,1	- 0,3	- 4,1	- 0,5	- 7,48	3,49

1.3.2 Verwendung des Bruttoinlandsprodukts in Preisen von 1995

Saison- und kalenderbereinigte Ergebnisse nach Census X-12-ARIMA

Vierteljahr	Bruttoinlands- produkt	Inländische Verwendung					Außenbeitrag (Exporte minus Importe)
		insgesamt	Konsum	Bruttoinvestitionen			
				zusammen	Bruttoanlage- investitionen	Vorratsverän- derungen und Nettozugang an Wertsachen	
	1	2	3	4	5	6	7
Mrd. DM							
1996 1.Vj	875,84	868,20	679,51	188,69	184,11	4,58	7,64
2.Vj	888,77	879,33	681,92	197,41	201,02	-3,61	9,44
3.Vj	891,63	881,45	686,56	194,89	199,50	-4,61	10,18
4.Vj	895,00	881,48	685,63	195,85	200,37	-4,52	13,52
1997 1.Vj	892,94	880,92	688,78	192,14	195,71	-3,57	12,02
2.Vj	899,49	882,79	689,40	193,39	197,34	-3,95	16,70
3.Vj	902,76	882,27	684,98	197,29	198,36	-1,07	20,49
4.Vj	910,29	888,05	686,97	201,08	201,05	0,03	22,24
1998 1.Vj	919,20	902,37	696,02	206,35	203,97	2,38	16,83
2.Vj	915,06	897,80	692,92	204,88	201,60	3,28	17,26
3.Vj	916,74	903,16	698,46	204,70	203,15	1,55	13,58
4.Vj	915,51	907,25	704,21	203,04	201,32	1,72	8,26
1999 1.Vj	925,79	922,45	716,45	206,00	206,87	-0,87	3,34
2.Vj	923,93	917,62	710,31	207,31	208,46	-1,15	6,31
3.Vj	935,47	926,52	716,90	209,62	212,59	-2,97	8,95
4.Vj	943,35	932,48	721,71	210,77	212,29	-1,52	10,87
2000 1.Vj	953,07	934,20	724,35	209,85	214,97	-5,12	18,87
2.Vj	964,06	946,97	730,05	216,92	215,71	1,21	17,09
3.Vj	965,20	945,86	727,79	218,07	217,88	0,19	19,34
4.Vj	966,75	952,04	727,03	225,01	215,81	9,20	14,71
2001 1.Vj	970,59	944,60	735,40	209,20	211,35	-2,15	25,99
2.Vj	970,29	945,53	739,79	205,74	208,18	-2,44	24,76
3.Vj	968,91	933,66	737,42	196,24	206,71	-10,47	35,25
Veränderung gegenüber dem Vorquartal							
in %							
1996 1.Vj	-0,8	-0,6	-0,5	-1,3	-6,0	1,0	-0,1
2.Vj	1,5	1,3	0,4	4,6	9,2	-0,9	0,2
3.Vj	0,3	0,2	0,7	-1,3	-0,8	-0,1	0,1
4.Vj	0,4	0,0	-0,1	0,5	0,4	0,0	0,4
1997 1.Vj	-0,2	-0,1	0,5	-1,9	-2,3	0,1	-0,2
2.Vj	0,7	0,2	0,1	0,7	0,8	-0,0	0,5
3.Vj	0,4	-0,1	-0,6	2,0	0,5	0,3	0,4
4.Vj	0,8	0,7	0,3	1,9	1,4	0,1	0,2
1998 1.Vj	1,0	1,6	1,3	2,6	1,5	0,3	-0,6
2.Vj	-0,5	-0,5	-0,4	-0,7	-1,2	0,1	0,0
3.Vj	0,2	0,6	0,8	-0,1	0,8	-0,2	-0,4
4.Vj	-0,1	0,5	0,8	-0,8	-0,9	0,0	-0,6
1999 1.Vj	1,1	1,7	1,7	1,5	2,8	-0,3	-0,5
2.Vj	-0,2	-0,5	-0,9	0,6	0,8	-0,0	0,3
3.Vj	1,2	1,0	0,9	1,1	2,0	-0,2	0,3
4.Vj	0,8	0,6	0,7	0,5	-0,1	0,2	0,2
2000 1.Vj	1,0	0,2	0,4	-0,4	1,3	-0,4	0,8
2.Vj	1,2	1,4	0,8	3,4	0,3	0,7	-0,2
3.Vj	0,1	-0,1	-0,3	0,5	1,0	-0,1	0,2
4.Vj	0,2	0,7	-0,1	3,2	-1,0	0,9	-0,5
2001 1.Vj	0,4	-0,8	1,2	-7,0	-2,1	-1,2	1,2
2.Vj	-0,0	0,1	0,6	-1,7	-1,5	-0,0	-0,1
3.Vj	-0,1	-1,3	-0,3	-4,6	-0,7	-0,8	1,1
Wachstumsbeitrag zum BIP							
in %-Punkten							

1.3.3 Konsum in jeweiligen Preisen

Saison- und kalenderbereinigte Ergebnisse nach Census X-12-ARIMA

Vierteljahr	Insgesamt (Sp.2+5 oder 7+8)	Konsumausgaben (Ausgabenkonzept)					Konsum (Verbrauchskonzept)	
		Private Konsumausgaben			Staat		Individual- konsum (Sp.2+6)	Kollektiv- konsum (Sp.5-6)
		zusammen	Private Haushalte	Private Organisa- tionen o.E.	zusammen	darunter: Individual- konsum		
1	2	3	4	5	6	7	8	
Mrd. DM								
1996 1.Vj	686,48	510,42	495,70	14,72	176,06	102,20	612,62	73,86
2.Vj	690,90	512,21	497,08	15,13	178,69	102,52	614,73	76,17
3.Vj	696,69	516,34	501,27	15,07	180,35	104,91	621,25	75,44
4.Vj	698,61	518,41	503,42	14,99	180,20	104,90	623,31	75,30
1997 1.Vj	704,67	526,01	510,22	15,79	178,66	105,48	631,49	73,18
2.Vj	706,06	526,47	510,55	15,92	179,59	104,71	631,18	74,88
3.Vj	704,87	527,29	511,85	15,44	177,58	103,01	630,30	74,57
4.Vj	710,30	533,19	517,25	15,94	177,11	102,04	635,23	75,07
1998 1.Vj	719,77	539,82	523,78	16,04	179,95	105,08	644,90	74,87
2.Vj	719,47	538,56	521,43	17,13	180,91	105,27	643,83	75,64
3.Vj	724,83	543,92	527,29	16,63	180,91	104,73	648,65	76,18
4.Vj	729,34	548,36	531,06	17,30	180,98	106,16	654,52	74,82
1999 1.Vj	741,49	558,04	540,68	17,36	183,45	106,97	665,01	76,48
2.Vj	740,52	556,79	537,59	19,20	183,73	106,87	663,66	76,86
3.Vj	747,77	561,74	543,82	17,92	186,03	107,51	669,25	78,52
4.Vj	754,60	567,72	549,19	18,53	186,88	109,12	676,84	77,76
2000 1.Vj	759,36	571,60	553,21	18,39	187,76	109,48	681,08	78,28
2.Vj	766,28	578,91	559,98	18,93	187,37	109,68	688,59	77,69
3.Vj	768,83	581,30	562,00	19,30	187,53	109,74	691,04	77,79
4.Vj	770,83	581,52	562,20	19,32	189,31	110,68	692,20	78,63
2001 1.Vj	784,14	591,69	572,48	19,21	192,45	112,46	704,15	79,99
2.Vj	791,53	599,23	579,79	19,44	192,30	112,02	711,25	80,28
3.Vj	789,30	598,62	578,88	19,74	190,68	112,70	711,32	77,98
Veränderung gegenüber dem Vorquartal in %								
1996 1.Vj	0,3	1,0	1,0	1,5	-1,5	-1,1	0,6	-2,1
2.Vj	0,6	0,4	0,3	2,8	1,5	0,3	0,3	3,1
3.Vj	0,8	0,8	0,8	-0,4	0,9	2,3	1,1	-1,0
4.Vj	0,3	0,4	0,4	-0,5	-0,1	-0,0	0,3	-0,2
1997 1.Vj	0,9	1,5	1,4	5,3	-0,9	0,6	1,3	-2,8
2.Vj	0,2	0,1	0,1	0,8	0,5	-0,7	-0,0	2,3
3.Vj	-0,2	0,2	0,3	-3,0	-1,1	-1,6	-0,1	-0,4
4.Vj	0,8	1,1	1,1	3,2	-0,3	-0,9	0,8	0,7
1998 1.Vj	1,3	1,2	1,3	0,6	1,6	3,0	1,5	-0,3
2.Vj	-0,0	-0,2	-0,4	6,8	0,5	0,2	-0,2	1,0
3.Vj	0,7	1,0	1,1	-2,9	0,0	-0,5	0,7	0,7
4.Vj	0,6	0,8	0,7	4,0	0,0	1,4	0,9	-1,8
1999 1.Vj	1,7	1,8	1,8	0,3	1,4	0,8	1,6	2,2
2.Vj	-0,1	-0,2	-0,6	10,6	0,2	-0,1	-0,2	0,5
3.Vj	1,0	0,9	1,2	-6,7	1,3	0,6	0,8	2,2
4.Vj	0,9	1,1	1,0	3,4	0,5	1,5	1,1	-1,0
2000 1.Vj	0,6	0,7	0,7	-0,8	0,5	0,3	0,6	0,7
2.Vj	0,9	1,3	1,2	2,9	-0,2	0,2	1,1	-0,8
3.Vj	0,3	0,4	0,4	2,0	0,1	0,1	0,4	0,1
4.Vj	0,3	0,0	0,0	0,1	0,9	0,9	0,2	1,1
2001 1.Vj	1,7	1,7	1,8	-0,6	1,7	1,6	1,7	1,7
2.Vj	0,9	1,3	1,3	1,2	-0,1	-0,4	1,0	0,4
3.Vj	-0,3	-0,1	-0,2	1,5	-0,8	0,6	0,0	-2,9

1.3.4 Konsum in Preisen von 1995

Saison- und kalenderbereinigte Ergebnisse nach Census X-12-ARIMA

Vierteljahr	Insgesamt (Sp.2+5 oder 7+8)	Konsumausgaben (Ausgabenkonzept)					Konsum (Verbrauchskonzept)	
		Private Konsumausgaben			Staat		Individual- konsum (Sp.2+6)	Kollektiv- konsum (Sp.5-6)
		zusammen	Private Haushalte	Private Organisa- tionen o.E.	zusammen	darunter: Individual- konsum		
1	2	3	4	5	6	7	8	
Mrd. DM								
1996 1.Vj	679,51	504,63	490,00	14,63	174,88	101,27	605,90	73,61
2.Vj	681,92	504,22	489,68	14,54	177,70	102,44	606,66	75,26
3.Vj	686,56	507,52	492,57	14,95	179,04	104,58	612,10	74,46
4.Vj	685,63	507,07	492,38	14,69	178,56	104,67	611,74	73,89
1997 1.Vj	688,78	510,74	495,28	15,46	178,04	105,90	616,64	72,14
2.Vj	689,40	509,73	494,79	14,94	179,67	106,21	615,94	73,46
3.Vj	684,98	506,49	491,03	15,46	178,49	105,06	611,55	73,43
4.Vj	686,97	510,37	495,18	15,19	176,60	103,66	614,03	72,94
1998 1.Vj	696,02	516,91	501,00	15,91	179,11	105,58	622,49	73,53
2.Vj	692,92	512,97	497,19	15,78	179,95	106,03	619,00	73,92
3.Vj	698,46	517,43	502,17	15,26	181,03	107,07	624,50	73,96
4.Vj	704,21	522,82	506,39	16,43	181,39	108,64	631,46	72,75
1999 1.Vj	716,45	533,56	516,94	16,62	182,89	108,36	641,92	74,53
2.Vj	710,31	528,46	511,69	16,77	181,85	107,76	636,22	74,09
3.Vj	716,90	533,38	516,38	17,00	183,52	108,45	641,83	75,07
4.Vj	721,71	537,08	520,10	16,98	184,63	110,09	647,17	74,54
2000 1.Vj	724,35	538,71	521,88	16,83	185,64	110,70	649,41	74,94
2.Vj	730,05	544,66	527,27	17,39	185,39	111,11	655,77	74,28
3.Vj	727,79	543,19	525,96	17,23	184,60	110,99	654,18	73,61
4.Vj	727,03	540,76	523,68	17,08	186,27	112,00	652,76	74,27
2001 1.Vj	735,40	547,06	529,86	17,20	188,34	113,20	660,26	75,14
2.Vj	739,79	551,38	533,81	17,57	188,41	112,65	664,03	75,76
3.Vj	737,42	550,17	532,74	17,43	187,25	113,63	663,80	73,62
Veränderung gegenüber dem Vorquartal in %								
1996 1.Vj	-0,5	0,5	0,4	1,8	-3,0	0,9	0,5	-8,0
2.Vj	0,4	-0,1	-0,1	-0,6	1,6	1,2	0,1	2,2
3.Vj	0,7	0,7	0,6	2,8	0,8	2,1	0,9	-1,1
4.Vj	-0,1	-0,1	-0,0	-1,7	-0,3	0,1	-0,1	-0,8
1997 1.Vj	0,5	0,7	0,6	5,2	-0,3	1,2	0,8	-2,4
2.Vj	0,1	-0,2	-0,1	-3,4	0,9	0,3	-0,1	1,8
3.Vj	-0,6	-0,6	-0,8	3,5	-0,7	-1,1	-0,7	-0,0
4.Vj	0,3	0,8	0,8	-1,7	-1,1	-1,3	0,4	-0,7
1998 1.Vj	1,3	1,3	1,2	4,7	1,4	1,9	1,4	0,8
2.Vj	-0,4	-0,8	-0,8	-0,8	0,5	0,4	-0,6	0,5
3.Vj	0,8	0,9	1,0	-3,3	0,6	1,0	0,9	0,1
4.Vj	0,8	1,0	0,8	7,7	0,2	1,5	1,1	-1,6
1999 1.Vj	1,7	2,1	2,1	1,2	0,8	-0,3	1,7	2,4
2.Vj	-0,9	-1,0	-1,0	0,9	-0,6	-0,6	-0,9	-0,6
3.Vj	0,9	0,9	0,9	1,4	0,9	0,6	0,9	1,3
4.Vj	0,7	0,7	0,7	-0,1	0,6	1,5	0,8	-0,7
2000 1.Vj	0,4	0,3	0,3	-0,9	0,5	0,6	0,3	0,5
2.Vj	0,8	1,1	1,0	3,3	-0,1	0,4	1,0	-0,9
3.Vj	-0,3	-0,3	-0,2	-0,9	-0,4	-0,1	-0,2	-0,9
4.Vj	-0,1	-0,4	-0,4	-0,9	0,9	0,9	-0,2	0,9
2001 1.Vj	1,2	1,2	1,2	0,7	1,1	1,1	1,1	1,2
2.Vj	0,6	0,8	0,7	2,2	0,0	-0,5	0,6	0,8
3.Vj	-0,3	-0,2	-0,2	-0,8	-0,6	0,9	-0,0	-2,8

1.3.5 Bruttoanlageinvestitionen in jeweiligen Preisen

Saison- und kalenderbereinigte Ergebnisse nach Census X-12-ARIMA

Vierteljahr	Insgesamt	Ausrüstungsinvestitionen			Bauinvestitionen					Sonstige Anlagen 2)
		zusammen	Maschinen u. Geräte 1)	Fahrzeuge	zusammen	Wohnbauten	Nichtwohnbauten			
							zusammen	Hochbau	Tiefbau	
	1	2	3	4	5	6	7	8	9	10
Mrd. DM										
1996 1.Vj	183,92	62,98	47,88	15,10	112,82	63,85	48,97	8,12
2.Vj	200,03	65,29	50,31	14,98	126,53	71,39	55,14	8,21
3.Vj	198,39	64,42	50,59	13,83	125,61	70,96	54,65	8,36
4.Vj	199,15	66,50	51,75	14,75	124,27	70,76	53,51	8,38
1997 1.Vj	195,29	66,60	51,13	15,47	120,10	69,43	50,67	8,59
2.Vj	196,17	66,39	48,83	17,56	121,26	70,13	51,13	8,52
3.Vj	197,29	66,99	50,74	16,25	121,40	70,15	51,25	8,90
4.Vj	199,86	69,57	52,29	17,28	121,23	69,99	51,24	9,06
1998 1.Vj	202,76	71,43	55,14	16,29	122,03	70,92	51,11	9,30
2.Vj	200,71	72,82	55,40	17,42	118,39	69,29	49,10	9,50
3.Vj	201,87	73,49	55,23	18,26	118,64	69,55	49,09	9,74
4.Vj	199,56	74,60	55,01	19,59	115,38	68,18	47,20	9,58
1999 1.Vj	204,11	76,17	56,28	19,89	117,90	69,36	48,54	10,04
2.Vj	205,39	76,56	58,41	18,15	118,47	69,60	48,87	10,36
3.Vj	209,20	77,75	58,67	19,08	120,85	71,16	49,69	10,60
4.Vj	209,03	78,21	60,14	18,07	119,98	70,66	49,32	10,84
2000 1.Vj	212,26	82,47	61,90	20,57	118,81	69,73	49,08	10,98
2.Vj	213,65	84,24	61,81	22,43	118,40	69,70	48,70	11,01
3.Vj	216,14	87,75	64,78	22,97	117,34	69,02	48,32	11,05
4.Vj	214,33	87,55	65,99	21,56	115,48	67,36	48,12	11,30
2001 1.Vj	209,95	86,72	66,86	19,86	111,85	64,89	46,96	11,38
2.Vj	206,78	84,07	64,73	19,34	111,17	64,26	46,91	11,54
3.Vj	205,65	83,06	111,00	63,95	47,05	11,59
Veränderung gegenüber dem Vorquartal in %										
1996 1.Vj	-6,1	-0,5	-2,0	4,6	-9,6	-6,6	-13,3	3,7
2.Vj	8,8	3,7	5,1	-0,8	12,2	11,8	12,6	1,1
3.Vj	-0,8	-1,3	0,6	-7,7	-0,7	-0,6	-0,9	1,8
4.Vj	0,4	3,2	2,3	6,7	-1,1	-0,3	-2,1	0,2
1997 1.Vj	-1,9	0,2	-1,2	4,9	-3,4	-1,9	-5,3	2,5
2.Vj	0,5	-0,3	-4,5	13,5	1,0	1,0	0,9	-0,8
3.Vj	0,6	0,9	3,9	-7,5	0,1	0,0	0,2	4,5
4.Vj	1,3	3,9	3,1	6,3	-0,1	-0,2	-0,0	1,8
1998 1.Vj	1,5	2,7	5,5	-5,7	0,7	1,3	-0,3	2,6
2.Vj	-1,0	1,9	0,5	6,9	-3,0	-2,3	-3,9	2,2
3.Vj	0,6	0,9	-0,3	4,8	0,2	0,4	-0,0	2,5
4.Vj	-1,1	1,5	-0,4	7,3	-2,7	-2,0	-3,9	-1,6
1999 1.Vj	2,3	2,1	2,3	1,5	2,2	1,7	2,8	4,8
2.Vj	0,6	0,5	3,8	-8,7	0,5	0,3	0,7	3,2
3.Vj	1,9	1,6	0,4	5,1	2,0	2,2	1,7	2,3
4.Vj	-0,1	0,6	2,5	-5,3	-0,7	-0,7	-0,7	2,3
2000 1.Vj	1,5	5,4	2,9	13,8	-1,0	-1,3	-0,5	1,3
2.Vj	0,7	2,1	-0,1	9,0	-0,3	-0,0	-0,8	0,3
3.Vj	1,2	4,2	4,8	2,4	-0,9	-1,0	-0,8	0,4
4.Vj	-0,8	-0,2	1,9	-6,1	-1,6	-2,4	-0,4	2,3
2001 1.Vj	-2,0	-0,9	1,3	-7,9	-3,1	-3,7	-2,4	0,7
2.Vj	-1,5	-3,1	-3,2	-2,6	-0,6	-1,0	-0,1	1,4
3.Vj	-0,5	-1,2	-0,2	-0,5	0,3	0,4

1) Einschl. Textilien, Bekleidung, Leder-, Holz-, Kunststoff-, Glas-, Keramik- und Eisenwaren, Verlagserzeugnisse. – 2) Nutztiere und Nutzpflanzen, immaterielle Anlagegüter, Grundstücksübertragungskosten für unbebauten Grund und Boden.

• 1.3.6 Bruttoanlageinvestitionen in Preisen von 1995

Saison- und kalenderbereinigte Ergebnisse nach Census X-12-ARIMA

Vierteljahr	Insgesamt	Ausüstungsinvestitionen			Bauinvestitionen					Sonstige Anlagen 2)
		zusammen	Maschinen u. Geräte 1)	Fahrzeuge	zusammen	Wohn- bauten	Nichtwohnbauten			
							zusammen	Hochbau	Tiefbau	
1	2	3	4	5	6	7	8	9	10	
Mrd. DM										
1996 1.Vj	184,11	62,98	47,97	15,01	112,69	63,63	49,06	8,44
2.Vj	201,02	65,46	50,49	14,97	127,07	71,42	55,65	8,49
3.Vj	199,50	64,63	50,90	13,73	126,32	71,07	55,25	8,55
4.Vj	200,37	66,52	51,89	14,63	125,26	70,97	54,29	8,59
1997 1.Vj	195,71	66,63	51,43	15,20	120,33	69,28	51,05	8,75
2.Vj	197,34	66,47	49,17	17,30	122,13	70,23	51,90	8,74
3.Vj	198,36	66,85	50,97	15,88	122,34	70,26	52,08	9,17
4.Vj	201,05	69,22	52,41	16,81	122,42	70,23	52,19	9,41
1998 1.Vj	203,97	71,06	55,39	15,67	123,22	71,24	51,98	9,69
2.Vj	201,60	72,43	55,82	16,61	119,27	69,32	49,95	9,90
3.Vj	203,15	73,24	55,82	17,42	119,68	69,60	50,08	10,23
4.Vj	201,32	74,61	56,00	18,61	116,56	68,30	48,26	10,15
1999 1.Vj	206,87	76,48	57,56	18,92	119,61	69,69	49,92	10,78
2.Vj	208,46	76,84	59,76	17,08	120,41	70,00	50,41	11,21
3.Vj	212,59	78,41	60,39	18,02	122,65	71,44	51,21	11,53
4.Vj	212,29	78,94	62,02	16,92	121,50	70,80	50,70	11,85
2000 1.Vj	214,97	82,75	63,55	19,20	120,07	69,82	50,25	12,15
2.Vj	215,71	84,03	63,20	20,83	119,44	69,68	49,76	12,24
3.Vj	217,88	87,36	66,11	21,25	118,18	68,90	49,28	12,34
4.Vj	215,81	86,92	67,24	19,68	116,18	67,14	49,04	12,71
2001 1.Vj	211,35	86,17	68,20	17,97	112,34	64,54	47,80	12,84
2.Vj	208,18	83,40	66,13	17,27	111,71	63,97	47,74	13,07
3.Vj	206,71	81,86	111,69	63,71	47,98	13,16
Veränderung gegenüber dem Vorquartal in %										
1996 1.Vj	-6,0	-0,5	-2,1	5,3	-9,5	-6,5	-13,0	4,6
2.Vj	9,2	3,9	5,3	-0,3	12,8	12,2	13,4	0,6
3.Vj	-0,8	-1,3	0,8	-8,3	-0,6	-0,5	-0,7	0,7
4.Vj	0,4	2,9	1,9	6,6	-0,8	-0,1	-1,7	0,5
1997 1.Vj	-2,3	0,2	-0,9	3,9	-3,9	-2,4	-6,0	1,9
2.Vj	0,8	-0,2	-4,4	13,8	1,5	1,4	1,7	-0,1
3.Vj	0,5	0,6	3,7	-8,2	0,2	0,0	0,3	4,9
4.Vj	1,4	3,5	2,8	5,9	0,1	-0,0	0,2	2,6
1998 1.Vj	1,5	2,7	5,7	-6,8	0,7	1,4	-0,4	3,0
2.Vj	-1,2	1,9	0,8	6,0	-3,2	-2,7	-3,9	2,2
3.Vj	0,8	1,1	0,0	4,9	0,3	0,4	0,3	3,3
4.Vj	-0,9	1,9	0,3	6,8	-2,6	-1,9	-3,6	-0,8
1999 1.Vj	2,8	2,5	2,8	1,7	2,6	2,0	3,4	6,2
2.Vj	0,8	0,5	3,8	-9,7	0,7	0,4	1,0	4,0
3.Vj	2,0	2,0	1,1	5,5	1,9	2,1	1,6	2,9
4.Vj	-0,1	0,7	2,7	-6,1	-0,9	-0,9	-1,0	2,8
2000 1.Vj	1,3	4,8	2,5	13,5	-1,2	-1,4	-0,9	2,5
2.Vj	0,3	1,5	-0,6	8,5	-0,5	-0,2	-1,0	0,7
3.Vj	1,0	4,0	4,6	2,0	-1,1	-1,1	-1,0	0,8
4.Vj	-1,0	-0,5	1,7	-7,4	-1,7	-2,6	-0,5	3,0
2001 1.Vj	-2,1	-0,9	1,4	-8,7	-3,3	-3,9	-2,5	1,0
2.Vj	-1,5	-3,2	-3,0	-3,9	-0,6	-0,9	-0,1	1,8
3.Vj	-0,7	-1,8	-0,0	-0,4	0,5	0,7

1) Einschl. Textilien, Bekleidung, Leder-, Holz-, Kunststoff-, Glas-, Keramik- und Eisenwaren, Verlagserzeugnisse. – 2) Nutztiere und Nutzpflanzungen, immaterielle Anlagegüter, Grundstücksübertragungskosten für unbebauten Grund und Boden.

1.3.7 Exporte und Importe in jeweiligen Preisen

Saison- und kalenderbereinigte Ergebnisse nach Census X-12-ARIMA

Vierteljahr	Exporte			Importe			Außenbeitrag (Sp.1-4)
	insgesamt	Waren	Dienstleistungen	insgesamt	Waren	Dienstleistungen	
	1	2	3	4	5	6	
	Mrd. DM						
1996 1.Vj	221,45	190,93	30,52	213,86	167,75	46,11	7,59
2.Vj	223,34	193,35	29,99	214,85	168,21	46,64	8,49
3.Vj	226,31	196,85	29,46	216,15	167,99	48,16	10,16
4.Vj	238,29	207,17	31,12	227,07	177,63	49,44	11,22
1997 1.Vj	242,32	210,02	32,30	235,20	183,77	51,43	7,12
2.Vj	250,54	216,19	34,35	238,63	185,94	52,69	11,91
3.Vj	262,61	228,39	34,22	247,96	194,75	53,21	14,65
4.Vj	269,75	233,13	36,62	252,64	198,38	54,26	17,11
1998 1.Vj	273,38	238,37	35,01	260,09	205,05	55,04	13,29
2.Vj	277,84	242,77	35,07	262,58	207,38	55,20	15,26
3.Vj	273,39	236,96	36,43	259,46	203,00	56,46	13,93
4.Vj	267,47	232,87	34,60	255,53	199,42	56,11	11,94
1999 1.Vj	269,53	235,06	34,47	261,91	203,68	58,23	7,62
2.Vj	280,71	242,91	37,80	272,88	212,45	60,43	7,83
3.Vj	290,18	252,47	37,71	281,78	220,81	60,97	8,40
4.Vj	299,81	259,82	39,99	291,78	224,66	67,12	8,03
2000 1.Vj	315,80	273,18	42,62	304,87	237,82	67,05	10,93
2.Vj	326,20	285,54	40,66	320,96	252,50	68,46	5,24
3.Vj	339,53	296,04	43,49	335,94	267,66	68,28	3,59
4.Vj	355,08	311,78	43,30	359,29	286,20	73,09	-4,21
2001 1.Vj	353,29	312,41	40,88	340,74	269,05	71,69	12,55
2.Vj	357,23	312,41	44,82	345,67	273,36	72,31	-11,56
3.Vj	353,15	317,95	35,20	338,10	269,20	68,90	15,05
	Veränderung gegenüber dem Vorquartal						
	in %						in Mrd. DM
1996 1.Vj	0,8	0,4	3,7	1,2	0,5	3,7	-0,67
2.Vj	0,9	1,3	-1,7	0,5	0,3	1,1	0,90
3.Vj	1,3	1,8	-1,8	0,6	-0,1	3,3	1,67
4.Vj	5,3	5,2	5,6	5,1	5,7	2,7	1,06
1997 1.Vj	1,7	1,4	3,8	3,6	3,5	4,0	-4,10
2.Vj	3,4	2,9	6,3	1,5	1,2	2,4	4,79
3.Vj	4,8	5,6	-0,4	3,9	4,7	1,0	2,74
4.Vj	2,7	2,1	7,0	1,9	1,9	2,0	2,46
1998 1.Vj	1,3	2,2	-4,4	2,9	3,4	1,4	-3,82
2.Vj	1,6	1,8	0,2	1,0	1,1	0,3	1,97
3.Vj	-1,6	-2,4	3,9	-1,2	-2,1	2,3	-1,33
4.Vj	-2,2	-1,7	-5,0	-1,5	-1,8	-0,6	-1,99
1999 1.Vj	0,8	0,9	-0,4	2,5	2,1	3,8	-4,32
2.Vj	4,1	3,3	9,7	4,2	4,3	3,8	0,21
3.Vj	3,4	3,9	-0,2	3,3	3,9	0,9	0,57
4.Vj	3,3	2,9	6,0	3,5	1,7	10,1	-0,37
2000 1.Vj	5,3	5,1	6,6	4,5	5,9	-0,1	2,90
2.Vj	3,3	4,5	-4,6	5,3	6,2	2,1	-5,69
3.Vj	4,1	3,7	7,0	4,7	6,0	-0,3	-1,65
4.Vj	4,6	5,3	-0,4	7,0	6,9	7,0	-7,80
2001 1.Vj	-0,5	0,2	-5,6	-5,2	-6,0	-1,9	16,76
2.Vj	1,1	0,0	9,6	1,4	1,6	0,9	-0,99
3.Vj	-1,1	1,8	-21,5	-2,2	-1,5	-4,7	3,49

1.3.8 Exporte und Importe in Preisen von 1995

Saison- und kalenderbereinigte Ergebnisse nach Census X-12-ARIMA

Vierteljahr	Exporte			Importe			Außenbeitrag (Sp.1-4)
	insgesamt	Waren	Dienstleistungen	insgesamt	Waren	Dienstleistungen	
	1	2	3	4	5	6	
Mrd. DM							
1996 1.Vj	221,28	191,02	30,26	213,64	168,25	45,39	7,64
2.Vj	222,69	193,05	29,64	213,25	167,53	45,72	9,44
3.Vj	226,32	197,28	29,04	216,14	168,82	47,32	10,18
4.Vj	238,07	207,57	30,50	224,55	176,57	47,98	13,52
1997 1.Vj	241,13	209,63	31,50	229,11	179,99	49,12	12,02
2.Vj	247,88	214,36	33,52	231,18	181,23	49,95	16,70
3.Vj	258,32	225,04	33,28	237,83	187,98	49,85	20,49
4.Vj	264,29	228,78	35,51	242,05	191,49	50,56	22,24
1998 1.Vj	267,70	233,71	33,99	250,87	199,88	50,99	16,83
2.Vj	272,57	238,64	33,93	255,31	204,34	50,97	17,26
3.Vj	269,22	233,99	35,23	255,64	203,43	52,21	13,58
4.Vj	265,27	231,75	33,52	257,01	204,76	52,25	8,26
1999 1.Vj	268,60	235,25	33,35	265,26	211,04	54,22	3,34
2.Vj	279,16	242,82	36,34	272,85	217,21	55,64	6,31
3.Vj	287,67	251,53	36,14	278,72	222,80	55,92	8,95
4.Vj	295,50	257,27	38,23	284,63	223,30	61,33	10,87
2000 1.Vj	308,55	268,00	40,55	289,68	229,31	60,37	18,87
2.Vj	315,92	277,39	38,53	298,83	237,72	61,11	17,09
3.Vj	326,54	285,56	40,98	307,20	246,88	60,32	19,34
4.Vj	337,61	296,93	40,68	322,90	258,73	64,17	14,71
2001 1.Vj	336,41	297,99	38,42	310,42	247,25	63,17	25,99
2.Vj	339,00	297,16	41,84	314,24	251,21	63,03	24,76
3.Vj	342,58	303,78	38,80	307,33	246,93	60,40	35,25
Veränderung gegenüber dem Vorquartal							
in %				in Mrd. DM			
1996 1.Vj	1,1	0,7	3,3	1,7	1,2	3,4	-1,21
2.Vj	0,6	1,1	-2,0	-0,2	-0,4	0,7	1,80
3.Vj	1,6	2,2	-2,0	1,4	0,8	3,5	0,74
4.Vj	5,2	5,2	5,0	3,9	4,6	1,4	3,34
1997 1.Vj	1,3	1,0	3,3	2,0	1,9	2,4	-1,50
2.Vj	2,8	2,3	6,4	0,9	0,7	1,7	4,68
3.Vj	4,2	5,0	-0,7	2,9	3,7	-0,2	3,79
4.Vj	2,3	1,7	6,7	1,8	1,9	1,4	1,75
1998 1.Vj	1,3	2,2	-4,3	3,6	4,4	0,9	-5,41
2.Vj	1,8	2,1	-0,2	1,8	2,2	-0,0	0,43
3.Vj	-1,2	-1,9	3,8	0,1	-0,4	2,4	-3,68
4.Vj	-1,5	-1,0	-4,9	0,5	0,7	0,1	-5,32
1999 1.Vj	1,3	1,5	-0,5	3,2	3,1	3,8	-4,92
2.Vj	3,9	3,2	9,0	2,9	2,9	2,6	2,97
3.Vj	3,0	3,6	-0,6	2,2	2,6	0,5	2,64
4.Vj	2,7	2,3	5,8	2,1	0,2	9,7	1,92
2000 1.Vj	4,4	4,2	6,1	1,8	2,7	-1,6	8,00
2.Vj	2,4	3,5	-5,0	3,2	3,7	1,2	-1,78
3.Vj	3,4	2,9	6,4	2,8	3,9	-1,3	2,25
4.Vj	3,4	4,0	-0,7	5,1	4,8	6,4	-4,63
2001 1.Vj	-0,4	0,4	-5,6	-3,9	-4,4	-1,6	11,28
2.Vj	0,8	-0,3	8,9	1,2	1,6	-0,2	-1,23
3.Vj	1,1	2,2	-7,3	-2,2	-1,7	-4,2	10,49

2 Komponentenzерlegung nach Census X-12-Arima

2.1 Bruttoinlandsprodukt in Preisen von 1995

Ergebnisse nach Census X-12-Arima

Vierteljahr	Originalwerte		Saison- und kalenderbereinigte Werte		Trend		Faktoren			Jahresrate	Überhang
	1	2	3	4	5	6	Kalender	Saison	Rest		
	Mrd. DM	%	Mrd. DM	%	Mrd. DM	%					%
1991 1.Vj	811,00	X	841,08	X	841,33	X	0,99353	0,97055	0,99966	X	X
2.Vj	838,00	X	837,86	-0,4	836,90	-0,5	1,00169	0,99851	1,00112	-1,5	X
3.Vj	841,80	X	833,11	-0,6	835,99	-0,1	1,00051	1,00995	0,99652	-2,2	X
4.Vj	855,20	X	844,63	1,4	842,81	0,8	0,99161	1,02113	1,00212	5,6	0,7
1992 1.Vj	840,20	3,6	862,84	2,2	850,89	1,0	1,00352	0,97025	1,01414	8,9	2,8
2.Vj	850,00	1,4	853,26	-1,1	852,52	0,2	0,99746	0,99862	1,00096	-4,4	2,0
3.Vj	860,70	2,2	850,41	-0,3	851,86	-0,1	1,00186	1,01012	0,99839	-1,3	1,8
4.Vj	870,10	1,7	850,46	0,0	848,96	-0,3	1,00192	1,02103	1,00186	0,0	-0,4
1993 1.Vj	816,60	-2,8	843,41	-0,8	843,81	-0,6	0,99804	0,97011	0,99953	-3,3	-1,3
2.Vj	841,10	-1,0	840,55	-0,3	842,28	-0,2	1,00212	0,99854	0,99794	-1,3	-1,5
3.Vj	858,50	-0,3	848,03	0,9	845,39	0,4	1,00168	1,01066	1,00312	3,6	-1,1
4.Vj	867,60	-0,3	848,35	0,0	851,31	0,7	1,00213	1,02052	0,99652	0,2	0,4
1994 1.Vj	837,10	2,5	859,92	1,4	857,07	0,7	1,00320	0,97036	1,00332	5,6	1,8
2.Vj	860,40	2,3	860,77	0,1	862,59	0,6	1,00137	0,99820	0,99789	0,4	1,8
3.Vj	878,20	2,3	867,76	0,8	867,25	0,5	1,00051	1,01152	1,00058	3,3	2,2
4.Vj	887,50	2,3	872,97	0,6	872,32	0,6	0,99715	1,01955	1,00075	2,4	0,9
1995 1.Vj	855,40	2,2	875,32	0,3	876,91	0,5	1,00658	0,97077	0,99827	1,1	1,2
2.Vj	879,10	2,2	882,79	0,9	881,31	0,5	0,99784	0,99790	1,00176	3,5	1,8
3.Vj	890,00	1,3	882,48	-0,0	883,70	0,3	0,99590	1,01260	0,99869	-0,1	1,8
4.Vj	898,50	1,2	882,63	0,0	880,19	-0,4	0,99973	1,01818	1,00286	0,1	0,2
1996 1.Vj	854,90	-0,1	875,84	-0,8	880,01	-0,0	1,00489	0,97133	0,99528	-3,0	-0,6
2.Vj	884,20	0,6	888,77	1,5	885,81	0,7	0,99715	0,99769	1,00335	6,0	0,5
3.Vj	904,30	1,6	891,63	0,3	892,85	0,8	1,00048	1,01372	0,99864	1,3	0,7
4.Vj	906,60	0,9	895,00	0,4	893,55	0,1	0,99638	1,01663	1,00163	1,5	0,8
1997 1.Vj	856,10	0,1	892,94	-0,2	894,88	0,1	0,98648	0,97183	0,99788	-0,9	0,6
2.Vj	904,00	2,2	899,49	0,7	898,12	0,4	1,00725	0,99772	1,00159	3,0	1,1
3.Vj	917,20	1,4	902,76	0,4	903,57	0,6	1,00116	1,01477	0,99916	1,5	1,3
4.Vj	922,30	1,7	910,29	0,8	911,21	0,8	0,99815	1,01502	0,99904	3,4	1,0
1998 1.Vj	891,40	4,1	919,20	1,0	916,90	0,6	0,99718	0,97232	1,00270	4,0	2,0
2.Vj	910,70	0,7	915,06	-0,5	917,27	0,0	0,99723	0,99781	0,99778	-1,8	1,6
3.Vj	933,20	1,7	916,74	0,2	915,22	-0,2	1,00194	1,01579	1,00185	0,7	1,7
4.Vj	934,70	1,3	915,51	-0,1	918,45	0,4	1,00725	1,01342	0,99699	-0,5	-0,1
1999 1.Vj	899,00	0,9	925,79	1,1	922,24	0,4	0,99815	0,97282	1,00388	4,6	1,0
2.Vj	924,00	1,5	923,93	-0,2	927,09	0,5	1,00214	0,99789	0,99664	-0,8	0,8
3.Vj	952,50	2,1	935,47	1,2	933,86	0,7	1,00157	1,01656	1,00177	5,1	1,5
4.Vj	962,30	3,0	943,35	0,8	943,83	1,1	1,00779	1,01216	0,99953	3,4	1,2
2000 1.Vj	936,20	4,1	953,07	1,0	953,86	1,1	1,00908	0,97345	0,99918	4,2	2,2
2.Vj	959,80	3,9	964,06	1,2	962,50	0,9	0,99782	0,99775	1,00163	4,7	3,1
3.Vj	977,10	2,6	965,20	0,1	965,83	0,3	0,99552	1,01688	0,99936	0,5	3,2
4.Vj	977,00	1,5	966,75	0,2	967,37	0,2	0,99907	1,01153	0,99937	0,6	0,5
2001 1.Vj	949,20	1,4	970,59	0,4	1,00387	0,97418	...	1,6	0,9
2.Vj	965,10	0,6	970,29	-0,0	0,99730	0,99733	...	-0,1	0,8
3.Vj	980,40	0,3	968,91	-0,1	0,99497	1,01696	...	-0,6	0,8

2.2 Private Konsumausgaben in Preisen von 1995

Ergebnisse nach Census X-12-Arima

Vierteljahr	Originalwerte		Saison- und kalenderbereinigte Werte		Trend		Faktoren			Jahresrate	Überhang
							Kalender	Saison	Rest		
	1	2	3	4	5	6	7	8	9	10	11
	Mrd. DM	%	Mrd. DM	%	Mrd. DM	%				%	
1991 1.Vj	452,37	X	470,60	X	470,56	X	0,99664	0,96467	0,99991	X	X
2.Vj	474,22	X	476,82	1,3	473,49	0,6	0,99902	0,99570	1,00685	5,4	X
3.Vj	465,72	X	467,75	-1,9	476,50	0,6	1,00161	0,99424	0,98145	-7,4	X
4.Vj	497,24	X	479,39	2,5	479,10	0,5	0,99245	1,04530	1,00044	10,3	1,2
1992 1.Vj	464,97	2,8	480,85	0,3	480,97	0,4	1,00258	0,96473	0,99950	1,2	1,5
2.Vj	479,76	1,2	481,91	0,2	481,28	0,1	0,99997	0,99582	1,00106	0,9	1,7
3.Vj	478,34	2,7	480,49	-0,3	480,94	-0,1	1,00147	0,99431	0,99882	-1,2	1,5
4.Vj	518,19	4,2	494,13	2,8	481,03	0,0	1,00387	1,04491	1,02697	11,8	2,0
1993 1.Vj	463,29	-0,4	481,71	-2,5	481,42	0,1	0,99687	0,96491	1,00046	-9,7	-0,5
2.Vj	481,38	0,3	482,16	0,1	482,64	0,3	1,00253	0,99600	0,99886	0,4	-0,5
3.Vj	484,54	1,3	486,39	0,9	486,51	0,8	1,00206	0,99428	0,99962	3,6	-0,0
4.Vj	514,05	-0,8	490,58	0,9	489,48	0,6	1,00323	1,04462	1,00211	3,5	1,1
1994 1.Vj	474,61	2,4	488,34	-0,5	488,57	-0,2	1,00725	0,96499	0,99942	-1,8	0,6
2.Vj	483,91	0,5	487,41	-0,2	488,12	-0,1	0,99664	0,99627	0,99843	-0,8	0,5
3.Vj	488,59	0,8	491,63	0,9	490,98	0,6	0,99969	0,99422	1,00122	3,5	0,9
4.Vj	516,51	0,5	494,41	0,6	494,30	0,7	1,00039	1,04439	1,00013	2,3	0,8
1995 1.Vj	480,95	1,3	497,29	0,6	498,00	0,7	1,00232	0,96493	0,99855	2,4	1,4
2.Vj	501,09	3,6	502,80	1,1	502,05	0,8	0,99997	0,99665	1,00147	4,5	2,2
3.Vj	499,19	2,2	503,55	0,1	503,30	0,2	0,99708	0,99427	1,00046	0,6	2,3
4.Vj	522,63	1,2	502,21	-0,3	503,12	-0,0	0,99688	1,04394	0,99817	-1,1	0,1
1996 1.Vj	488,51	1,6	504,63	0,5	503,67	0,1	1,00326	0,96489	1,00193	1,9	0,6
2.Vj	502,39	0,3	504,22	-0,1	505,26	0,3	0,99924	0,99712	0,99796	-0,3	0,6
3.Vj	504,83	1,1	507,52	0,7	506,40	0,2	1,00034	0,99435	1,00223	2,6	0,9
4.Vj	527,82	1,0	507,07	-0,1	508,31	0,4	0,99761	1,04339	0,99758	-0,4	0,2
1997 1.Vj	488,65	0,0	510,74	0,7	509,95	0,3	0,99154	0,96484	1,00163	2,9	1,0
2.Vj	510,53	1,6	509,73	-0,2	509,26	-0,1	1,00381	0,99769	1,00099	-0,8	0,8
3.Vj	504,18	-0,1	506,49	-0,6	507,92	-0,3	1,00094	0,99442	0,99726	-2,5	0,5
4.Vj	532,17	0,8	510,37	0,8	509,53	0,3	0,99992	1,04272	1,00172	3,1	0,2
1998 1.Vj	497,07	1,7	516,91	1,3	511,68	0,4	0,99666	0,96489	1,01016	5,2	1,5
2.Vj	511,68	0,2	512,97	-0,8	513,37	0,3	0,99931	0,99824	0,99916	-3,0	0,9
3.Vj	515,21	2,2	517,43	0,9	517,49	0,8	1,00137	0,99440	0,99983	3,5	1,3
4.Vj	547,46	2,9	522,82	1,0	522,32	0,9	1,00477	1,04221	1,00091	4,2	1,0
1999 1.Vj	514,28	3,5	533,56	2,1	525,60	0,6	0,99893	0,96492	1,01513	8,5	3,1
2.Vj	528,51	3,3	528,46	-1,0	528,81	0,6	1,00140	0,99872	0,99931	-3,8	2,4
3.Vj	530,78	3,0	533,38	0,9	533,20	0,8	1,00082	0,99433	1,00032	3,8	2,8
4.Vj	562,54	2,8	537,08	0,7	536,54	0,6	1,00536	1,04184	1,00099	2,8	0,7
2000 1.Vj	522,76	1,6	538,71	0,3	540,04	0,7	1,00569	0,96491	0,99753	1,2	1,0
2.Vj	544,29	3,0	544,66	1,1	543,33	0,6	1,00015	0,99916	1,00246	4,5	1,9
3.Vj	538,64	1,5	543,19	-0,3	543,01	-0,1	0,99744	0,99417	1,00033	-1,1	1,7
4.Vj	561,40	-0,2	540,76	-0,4	542,05	-0,2	0,99661	1,04170	0,99762	-1,8	-0,2
2001 1.Vj	529,27	1,2	547,06	1,2	1,00281	0,96477	...	4,7	1,0
2.Vj	550,91	1,2	551,38	0,8	0,99963	0,99951	...	3,2	1,6
3.Vj	543,95	1,0	550,17	-0,2	0,99452	0,99414	...	-0,9	1,5

3 Ergebnisse nach BV4

3.1 Tabellen für die Gesamtwirtschaft

3.1.1 Bruttoinlandsprodukt und Bruttonationaleinkommen (Bruttosozialprodukt)

Saison- und kalenderbereinigte Ergebnisse nach BV4

Vierteljahr	Bruttoinlandsprodukt		Bruttonationaleinkommen (Bruttosozialprodukt)		Bruttoinlandsprodukt je Einwohner		Bruttonationaleinkommen je Einwohner	
	in jeweiligen Preisen	in Preisen von 1995	in jeweiligen Preisen	in Preisen von 1995	in jeweiligen Preisen	in Preisen von 1995	in jeweiligen Preisen	in Preisen von 1995
	1	2	3	4	5	6	7	8
	Mrd. DM				DM			
1996 1.Vj	887,39	880,07	883,85	876,74	10 800	10 800	10 800	10 700
2.Vj	894,02	886,64	889,58	882,64	10 900	10 800	10 900	10 800
3.Vj	900,94	893,07	895,50	888,08	11 000	10 900	10 900	10 800
4.Vj	905,56	897,15	902,47	894,75	11 000	10 900	11 000	10 900
1997 1.Vj	906,39	895,57	901,43	891,12	11 100	10 900	11 000	10 900
2.Vj	915,19	902,48	912,09	899,82	11 200	11 000	11 100	11 000
3.Vj	921,43	905,34	916,98	901,32	11 200	11 000	11 200	11 000
4.Vj	932,55	914,96	927,72	910,44	11 400	11 200	11 300	11 100
1998 1.Vj	941,04	919,78	935,62	914,80	11 500	11 200	11 400	11 100
2.Vj	943,49	918,35	935,14	910,45	11 500	11 200	11 400	11 100
3.Vj	947,27	920,23	938,41	911,81	11 500	11 200	11 400	11 100
4.Vj	949,46	919,52	940,80	911,26	11 600	11 200	11 500	11 100
1999 1.Vj	956,63	925,90	947,84	917,73	11 700	11 300	11 600	11 200
2.Vj	958,96	926,30	953,34	921,34	11 700	11 300	11 600	11 200
3.Vj	966,31	933,95	961,87	930,34	11 800	11 400	11 700	11 300
4.Vj	973,60	941,82	966,76	935,80	11 900	11 500	11 800	11 400
2000 1.Vj	980,94	951,00	975,61	946,37	11 900	11 600	11 900	11 500
2.Vj	988,81	961,43	983,13	956,52	12 000	11 700	12 000	11 600
3.Vj	993,33	964,99	988,50	960,96	12 100	11 700	12 000	11 700
4.Vj	996,64	967,00	995,81	967,14	12 100	11 800	12 100	11 800
2001 1.Vj	1 000,19	966,82	999,65	967,09	12 200	11 800	12 200	11 800
2.Vj	1 006,57	967,96	1 003,20	965,48	12 200	11 800	12 200	11 700
3.Vj	1 010,77	968,89	1 006,96	965,85	12 300	11 800	12 200	11 700
	Veränderung gegenüber dem Vorquartal in %							
1996 1.Vj	0,1	0,0	0,2	0,2	0,0	-0,0	0,2	0,1
2.Vj	0,7	0,7	0,6	0,7	0,7	0,7	0,6	0,6
3.Vj	0,8	0,7	0,7	0,6	0,7	0,7	0,6	0,6
4.Vj	0,5	0,5	0,8	0,8	0,4	0,4	0,7	0,7
1997 1.Vj	0,1	-0,2	-0,1	-0,4	0,0	-0,2	-0,2	-0,5
2.Vj	1,0	0,8	1,2	1,0	0,9	0,7	1,1	0,9
3.Vj	0,7	0,3	0,5	0,2	0,7	0,3	0,5	0,2
4.Vj	1,2	1,1	1,2	1,0	1,2	1,1	1,2	1,0
1998 1.Vj	0,9	0,5	0,9	0,5	0,9	0,5	0,9	0,5
2.Vj	0,3	-0,2	-0,1	-0,5	0,3	-0,1	-0,0	-0,5
3.Vj	0,4	0,2	0,3	0,1	0,4	0,2	0,4	0,2
4.Vj	0,2	-0,1	0,3	-0,1	0,2	-0,1	0,2	-0,1
1999 1.Vj	0,8	0,7	0,7	0,7	0,7	0,7	0,7	0,7
2.Vj	0,2	0,0	0,6	0,4	0,2	0,0	0,5	0,4
3.Vj	0,8	0,8	0,9	1,0	0,7	0,8	0,8	0,9
4.Vj	0,8	0,8	0,5	0,6	0,7	0,8	0,5	0,5
2000 1.Vj	0,8	1,0	0,9	1,1	0,7	0,9	0,9	1,1
2.Vj	0,8	1,1	0,8	1,1	0,8	1,1	0,7	1,0
3.Vj	0,5	0,4	0,5	0,5	0,4	0,3	0,5	0,4
4.Vj	0,3	0,2	0,7	0,6	0,3	0,2	0,7	0,6
2001 1.Vj	0,4	-0,0	0,4	-0,0	0,3	-0,1	0,3	-0,1
2.Vj	0,6	0,1	0,4	-0,2	0,6	0,0	0,3	-0,2
3.Vj	0,4	0,1	0,4	0,0	0,3	0,0	0,3	-0,0

3.1.2 Inlandsprodukt, Nationaleinkommen und Volkseinkommen

Saisonbereinigte Ergebnisse nach BV4

Vierteljahr	Brutto- inlands- produkt	Saldo der Primär- einkommen aus der übrigen Welt	Brutto- national- einkommen (Brutto- sozial- produkt)	Abschrei- bungen	Netto- national- einkommen	Produktions- und Import- abgaben abzgl. Subven- tionen 1)	Volkseinkommen		
							insgesamt	Arbeitnehmer- entgelt (Inländer)	Unter- nehmens- und Vermögens- einkommen
	1	2	3	4	5	6	7	8	9
Mrd. DM									
1996 1.Vj	890,92	-1,36	889,56	132,21	757,35	83,96	673,39	490,66	182,73
2.Vj	891,73	-5,79	885,94	132,69	753,26	81,83	671,43	490,43	181,00
3.Vj	899,74	-6,57	893,18	133,32	759,86	84,85	675,01	492,68	182,33
4.Vj	903,17	-3,37	899,80	134,05	765,75	84,68	681,06	492,45	188,61
1997 1.Vj	900,10	-7,51	892,59	134,96	757,64	85,61	672,03	493,47	178,55
2.Vj	916,71	-3,05	913,66	135,57	778,09	87,67	690,42	493,31	197,10
3.Vj	918,60	-2,88	915,72	136,52	779,21	87,51	691,70	492,68	199,02
4.Vj	926,84	-4,74	922,09	137,44	784,65	89,32	695,33	494,71	200,63
1998 1.Vj	939,67	-5,19	934,47	138,34	796,13	88,55	707,58	498,39	209,19
2.Vj	938,64	-7,89	930,75	139,37	791,38	92,61	698,76	501,48	197,28
3.Vj	946,63	-6,85	939,78	140,08	799,71	92,56	707,15	505,80	201,35
4.Vj	949,99	-5,46	944,54	140,74	803,80	93,46	710,34	509,34	201,00
1999 1.Vj	952,47	-7,64	944,83	141,21	803,62	97,91	705,71	511,33	194,38
2.Vj	960,49	-3,83	956,67	141,99	814,67	97,82	716,85	516,52	200,33
3.Vj	969,61	-4,51	965,09	142,93	822,17	102,19	719,98	519,12	200,86
4.Vj	980,78	-6,38	974,39	144,12	830,27	105,31	724,96	522,90	202,06
2000 1.Vj	985,28	-1,92	983,36	145,69	837,67	102,64	735,03	527,34	207,68
2.Vj	989,41	-4,47	984,93	147,22	837,72	103,88	733,84	530,75	203,09
3.Vj	994,17	-5,71	988,46	148,63	839,82	102,37	737,46	534,82	202,64
4.Vj	994,21	-2,61	991,61	150,13	841,48	100,91	740,56	537,75	202,81
2001 1.Vj	1 005,29	-4,57	1 000,72	151,40	849,32	103,37	745,95	540,71	205,24
2.Vj	1 007,70	-5,66	1 002,05	152,60	849,45	103,21	746,24	541,52	204,72
3.Vj	1 004,82	-0,26	1 004,56	154,08	850,48	103,16	747,32	543,98	203,33
Veränderung gegenüber dem Vorquartal									
	in %	in Mrd. DM				in %			
1996 1.Vj	0,6	4,61	1,1	0,4	1,2	3,3	1,0	-0,2	4,3
2.Vj	0,1	-4,43	-0,4	0,4	-0,5	-2,5	-0,3	-0,0	-0,9
3.Vj	0,9	-0,78	0,8	0,5	0,9	3,7	0,5	0,5	0,7
4.Vj	0,4	3,20	0,7	0,6	0,8	-0,2	0,9	-0,0	3,4
1997 1.Vj	-0,3	-4,14	-0,8	0,7	-1,1	1,1	-1,3	0,2	-5,3
2.Vj	1,8	4,46	2,4	0,5	2,7	2,4	2,7	-0,0	10,4
3.Vj	0,2	0,18	0,2	0,7	0,1	-0,2	0,2	-0,1	1,0
4.Vj	0,9	-1,87	0,7	0,7	0,7	2,1	0,5	0,4	0,8
1998 1.Vj	1,4	-0,45	1,3	0,7	1,5	-0,9	1,8	0,7	4,3
2.Vj	-0,1	-2,69	-0,4	0,7	-0,6	4,6	-1,2	0,6	-5,7
3.Vj	0,9	1,03	1,0	0,5	1,1	-0,1	1,2	0,9	2,1
4.Vj	0,4	1,40	0,5	0,5	0,5	1,0	0,5	0,7	-0,2
1999 1.Vj	0,3	-2,18	0,0	0,3	-0,0	4,8	-0,7	0,4	-3,3
2.Vj	0,8	3,81	1,3	0,6	1,4	-0,1	1,6	1,0	3,1
3.Vj	0,9	-0,68	0,9	0,7	0,9	4,5	0,4	0,5	0,3
4.Vj	1,2	-1,87	1,0	0,8	1,0	3,1	0,7	0,7	0,6
2000 1.Vj	0,5	4,47	0,9	1,1	0,9	-2,5	1,4	0,9	2,8
2.Vj	0,4	-2,56	0,2	1,0	0,0	1,2	-0,2	0,6	-2,2
3.Vj	0,5	-1,24	0,4	1,0	0,3	-1,5	0,5	0,8	-0,2
4.Vj	0,0	3,11	0,3	1,0	0,2	-1,4	0,4	0,5	0,1
2001 1.Vj	1,1	-1,96	0,9	0,8	0,9	2,4	0,7	0,5	1,2
2.Vj	0,2	-1,09	0,1	0,8	0,0	-0,2	0,0	0,2	-0,3
3.Vj	-0,3	5,40	0,3	1,0	0,1	-0,0	0,1	0,5	-0,7

1) Vom Staat empfangene Abgaben bzw. vom Staat gezahlte Subventionen.

Statistisches Bundesamt, VGR-Saisonbereinigung, 3.Vj 2001

3.1.3 Verfügbares Einkommen der privaten Haushalte *) und seine Verwendung

Saisonbereinigte Ergebnisse nach BV4

Vierteljahr	Ausgabenkonzept		Verbrauchskonzept		Zunahme betrieblicher Versorgungsansprüche	Bezugsgröße für die Sparquote	Sparen	Sparquote (Sp.7 in % von 6)
	Verfügbares Einkommen	Private Konsumausgaben	Verfügbares Einkommen 1)	Individualkonsum 2)				
	1	2	3	4	5	6	7	8
	Mrd. DM							%
1996 1.Vj	570,06	510,73	673,14	613,81	4,11	574,17	63,45	11,0
2.Vj	570,23	510,98	673,29	614,05	3,95	574,18	63,20	11,0
3.Vj	574,96	516,57	679,61	621,22	3,84	578,80	62,23	10,8
4.Vj	575,80	518,35	681,12	623,67	3,68	579,49	61,14	10,6
1997 1.Vj	576,66	520,66	682,08	626,08	4,21	580,87	60,21	10,4
2.Vj	584,18	527,96	688,93	632,72	4,16	588,33	60,37	10,3
3.Vj	585,72	528,58	689,18	632,04	4,16	589,88	61,30	10,4
4.Vj	591,67	533,07	694,43	635,83	4,25	595,92	62,85	10,5
1998 1.Vj	596,39	536,54	700,92	641,07	4,57	600,96	64,42	10,7
2.Vj	597,37	539,02	702,46	644,11	4,63	602,00	62,98	10,5
3.Vj	603,31	545,89	708,72	651,30	4,64	607,95	62,06	10,2
4.Vj	605,44	550,10	711,86	656,51	4,72	610,17	60,07	9,8
1999 1.Vj	609,27	555,38	715,83	661,94	4,73	614,00	58,63	9,5
2.Vj	614,74	558,48	721,72	665,46	4,85	619,59	61,11	9,9
3.Vj	620,82	563,57	728,90	671,65	4,92	625,74	62,17	9,9
4.Vj	630,68	571,30	739,61	680,23	4,85	635,53	64,23	10,1
2000 1.Vj	630,91	572,71	740,02	681,82	4,77	635,68	62,97	9,9
2.Vj	635,24	577,73	745,10	687,59	4,80	640,04	62,31	9,7
3.Vj	639,36	581,50	749,52	691,67	4,85	644,21	62,71	9,7
4.Vj	639,45	581,60	750,03	692,18	4,88	644,33	62,74	9,7
2001 1.Vj	652,76	590,37	764,82	702,43	4,86	657,62	67,25	10,2
2.Vj	659,82	596,85	771,95	708,98	4,87	664,68	67,84	10,2
3.Vj	661,98	597,39	774,98	710,39	4,90	666,88	69,49	10,4
	Veränderung gegenüber dem Vorquartal in %							
1996 1.Vj	1,4	1,1	1,2	0,9	-25,0	1,1	1,7	X
2.Vj	0,0	0,1	0,0	0,0	-3,9	0,0	-0,4	X
3.Vj	0,8	1,1	0,9	1,2	-2,8	0,8	-1,5	X
4.Vj	0,1	0,3	0,2	0,4	-4,1	0,1	-1,7	X
1997 1.Vj	0,1	0,4	0,1	0,4	14,3	0,2	-1,5	X
2.Vj	1,3	1,4	1,0	1,1	-1,2	1,3	0,3	X
3.Vj	0,3	0,1	0,0	-0,1	0,0	0,3	1,5	X
4.Vj	1,0	0,8	0,8	0,6	2,1	1,0	2,5	X
1998 1.Vj	0,8	0,7	0,9	0,8	7,7	0,8	2,5	X
2.Vj	0,2	0,5	0,2	0,5	1,4	0,2	-2,2	X
3.Vj	1,0	1,3	0,9	1,1	0,2	1,0	-1,5	X
4.Vj	0,4	0,8	0,4	0,8	1,8	0,4	-3,2	X
1999 1.Vj	0,6	1,0	0,6	0,8	0,2	0,6	-2,4	X
2.Vj	0,9	0,6	0,8	0,5	2,5	0,9	4,2	X
3.Vj	1,0	0,9	1,0	0,9	1,4	1,0	1,7	X
4.Vj	1,6	1,4	1,5	1,3	-1,4	1,6	3,3	X
2000 1.Vj	0,0	0,2	0,1	0,2	-1,7	0,0	-2,0	X
2.Vj	0,7	0,9	0,7	0,8	0,6	0,7	-1,0	X
3.Vj	0,6	0,7	0,6	0,6	1,0	0,7	0,6	X
4.Vj	0,0	0,0	0,1	0,1	0,7	0,0	0,0	X
2001 1.Vj	2,1	1,5	2,0	1,5	-0,5	2,1	7,2	X
2.Vj	1,1	1,1	0,9	0,9	0,3	1,1	0,9	X
3.Vj	0,3	0,1	0,4	0,2	0,7	0,3	2,4	X

*) Einschl. privater Organisationen ohne Erwerbszweck. – 1) Verfügbares Einkommen (Ausgabenkonzept) zuzüglich soziale Sachtransfers des Staates (entsprechen den Konsumausgaben des Staates für den Individualverbrauch). – 2) Private Konsumausgaben zuzüglich der Konsumausgaben des Staates für den Individualverbrauch.

3.1.4 Arbeitnehmerentgelt, Löhne und Gehälter (Inländer)

Saisonbereinigte Ergebnisse nach BV4

Vierteljahr	Arbeitnehmer- entgelt	Sozialbeiträge der Arbeitgeber	Bruttolöhne und -gehälter	Abzüge der Arbeitnehmer	Nettolöhne und -gehälter	Nachrichtlich		
						Arbeitnehmer- entgelt	Bruttolöhne und -gehälter	Nettolöhne und -gehälter
						monatlich je Arbeitnehmer		
	1	2	3	4	5	6	7	8
	Mrd. DM					DM		
1996 1.Vj	490,66	92,57	398,09	138,60	259,49	4 890	3 970	2 590
2.Vj	490,43	92,46	397,97	139,02	258,94	4 890	3 970	2 580
3.Vj	492,68	93,57	399,11	140,87	258,24	4 920	3 990	2 580
4.Vj	492,45	93,86	398,59	142,29	256,30	4 930	3 990	2 570
1997 1.Vj	493,47	95,57	397,91	143,14	254,77	4 950	3 990	2 560
2.Vj	493,31	95,82	397,49	143,68	253,81	4 950	3 990	2 550
3.Vj	492,68	95,50	397,18	143,95	253,23	4 940	3 980	2 540
4.Vj	494,71	95,91	398,79	144,32	254,47	4 960	4 000	2 550
1998 1.Vj	498,39	96,73	401,66	144,57	257,09	4 990	4 020	2 570
2.Vj	501,48	97,12	404,36	145,66	258,70	4 990	4 020	2 570
3.Vj	505,80	98,24	407,56	146,87	260,69	5 010	4 040	2 580
4.Vj	509,34	98,96	410,39	148,22	262,16	5 020	4 050	2 580
1999 1.Vj	511,33	98,84	412,49	148,94	263,56	5 030	4 060	2 590
2.Vj	516,52	99,62	416,90	149,54	267,36	5 070	4 100	2 630
3.Vj	519,12	99,76	419,36	149,65	269,70	5 070	4 090	2 630
4.Vj	522,90	100,18	422,72	150,63	272,08	5 080	4 110	2 640
2000 1.Vj	527,34	100,53	426,81	151,64	275,17	5 100	4 120	2 660
2.Vj	530,75	100,90	429,85	152,97	276,88	5 100	4 130	2 660
3.Vj	534,82	101,11	433,70	153,66	280,04	5 140	4 170	2 690
4.Vj	537,75	101,32	436,43	153,70	282,73	5 160	4 190	2 710
2001 1.Vj	540,71	102,01	438,70	153,73	284,97	5 190	4 210	2 730
2.Vj	541,52	102,29	439,23	152,61	286,62	5 200	4 210	2 750
3.Vj	543,98	102,67	441,32	152,31	289,01	5 220	4 240	2 770
	Veränderung gegenüber dem Vorquartal in %							
1996 1.Vj	-0,2	-1,6	0,1	0,8	-0,3	-0,1	0,2	-0,1
2.Vj	-0,0	-0,1	-0,0	0,3	-0,2	-0,0	0,0	-0,2
3.Vj	0,5	1,2	0,3	1,3	-0,3	0,7	0,5	-0,0
4.Vj	-0,0	0,3	-0,1	1,0	-0,8	0,2	0,1	-0,5
1997 1.Vj	0,2	1,8	-0,2	0,6	-0,6	0,3	-0,1	-0,5
2.Vj	-0,0	0,3	-0,1	0,4	-0,4	0,0	-0,1	-0,3
3.Vj	-0,1	-0,3	-0,1	0,2	-0,2	-0,2	-0,1	-0,3
4.Vj	0,4	0,4	0,4	0,3	0,5	0,4	0,4	0,4
1998 1.Vj	0,7	0,8	0,7	0,2	1,0	0,5	0,5	0,8
2.Vj	0,6	0,4	0,7	0,8	0,6	0,0	0,1	0,0
3.Vj	0,9	1,1	0,8	0,8	0,8	0,5	0,4	0,4
4.Vj	0,7	0,7	0,7	0,9	0,6	0,2	0,2	0,1
1999 1.Vj	0,4	-0,1	0,5	0,5	0,5	0,1	0,2	0,3
2.Vj	1,0	0,8	1,1	0,4	1,4	0,9	1,0	1,4
3.Vj	0,5	0,1	0,6	0,1	0,9	-0,2	-0,1	0,2
4.Vj	0,7	0,4	0,8	0,7	0,9	0,3	0,4	0,5
2000 1.Vj	0,9	0,4	1,0	0,7	1,1	0,3	0,4	0,5
2.Vj	0,6	0,4	0,7	0,9	0,6	0,2	0,2	0,1
3.Vj	0,8	0,2	0,9	0,5	1,1	0,7	0,8	1,1
4.Vj	0,5	0,2	0,6	0,0	1,0	0,3	0,4	0,8
2001 1.Vj	0,5	0,7	0,5	0,0	0,8	0,6	0,5	0,8
2.Vj	0,2	0,3	0,1	-0,7	0,6	0,2	0,1	0,6
3.Vj	0,5	0,4	0,5	-0,2	0,8	0,5	0,5	0,9

3.1.5 Bevölkerung und Erwerbstätigkeit

Saisonbereinigte Ergebnisse nach BV4

Vierteljahr	Bevölkerung (Einwohner)	Erwerbs- personen	Erwerbslose 1)	Erwerbstätige Inländer			Nachrichtlich	
				insgesamt	Arbeitnehmer	Selbständige 2)	Erwerbs- personen in % der Bevölkerung	Erwerbslose in % der Erwerbs- personen
	1	2	3	4	5	6	7	8
Durchschnitt in 1 000				%				
1996 1.Vj	81 818	40 645	3 380	37 265	33 439	3 826	49,7	8,3
2.Vj	81 871	40 685	3 431	37 254	33 423	3 830	49,7	8,4
3.Vj	81 922	40 703	3 508	37 194	33 348	3 846	49,7	8,6
4.Vj	81 974	40 750	3 622	37 128	33 263	3 865	49,7	8,9
1997 1.Vj	82 026	40 882	3 773	37 109	33 226	3 884	49,8	9,2
2.Vj	82 058	40 983	3 866	37 116	33 212	3 905	49,9	9,4
3.Vj	82 069	41 095	3 942	37 153	33 225	3 928	50,1	9,6
4.Vj	82 056	41 130	3 940	37 189	33 238	3 951	50,1	9,6
1998 1.Vj	82 046	41 146	3 860	37 286	33 315	3 971	50,1	9,4
2.Vj	82 032	41 237	3 741	37 497	33 514	3 983	50,3	9,1
3.Vj	82 015	41 217	3 601	37 617	33 642	3 974	50,3	8,7
4.Vj	82 022	41 292	3 518	37 775	33 815	3 960	50,3	8,5
1999 1.Vj	82 037	41 331	3 477	37 854	33 905	3 948	50,4	8,4
2.Vj	82 066	41 310	3 444	37 867	33 927	3 939	50,3	8,3
3.Vj	82 107	41 508	3 402	38 106	34 154	3 952	50,6	8,2
4.Vj	82 137	41 587	3 326	38 261	34 293	3 968	50,6	8,0
2000 1.Vj	82 160	41 696	3 220	38 476	34 494	3 982	50,7	7,7
2.Vj	82 180	41 806	3 152	38 654	34 663	3 991	50,9	7,5
3.Vj	82 201	41 768	3 099	38 669	34 686	3 983	50,8	7,4
4.Vj	82 231	41 790	3 058	38 732	34 756	3 976	50,8	7,3
2001 1.Vj	82 275	41 775	3 063	38 712	34 747	3 965	50,8	7,3
2.Vj	82 332	41 794	3 095	38 698	34 741	3 958	50,8	7,4
3.Vj	82 389	41 811	3 118	38 693	34 733	3 960	50,7	7,5
Veränderung gegenüber dem Vorquartal in %								
1996 1.Vj	0,1	0,1	2,6	-0,1	-0,1	-0,1	X	X
2.Vj	0,1	0,1	1,5	-0,0	-0,0	0,1	X	X
3.Vj	0,1	0,0	2,3	-0,2	-0,2	0,4	X	X
4.Vj	0,1	0,1	3,2	-0,2	-0,3	0,5	X	X
1997 1.Vj	0,1	0,3	4,2	-0,1	-0,1	0,5	X	X
2.Vj	0,0	0,2	2,5	0,0	-0,0	0,5	X	X
3.Vj	0,0	0,3	2,0	0,1	0,0	0,6	X	X
4.Vj	-0,0	0,1	-0,0	0,1	0,0	0,6	X	X
1998 1.Vj	-0,0	0,0	-2,0	0,3	0,2	0,5	X	X
2.Vj	-0,0	0,2	-3,1	0,6	0,6	0,3	X	X
3.Vj	-0,0	-0,0	-3,7	0,3	0,4	-0,2	X	X
4.Vj	0,0	0,2	-2,3	0,4	0,5	-0,4	X	X
1999 1.Vj	0,0	0,1	-1,1	0,2	0,3	-0,3	X	X
2.Vj	0,0	-0,0	-1,0	0,0	0,1	-0,2	X	X
3.Vj	0,1	0,5	-1,2	0,6	0,7	0,3	X	X
4.Vj	0,0	0,2	-2,2	0,4	0,4	0,4	X	X
2000 1.Vj	0,0	0,3	-3,2	0,6	0,6	0,3	X	X
2.Vj	0,0	0,3	-2,1	0,5	0,5	0,2	X	X
3.Vj	0,0	-0,1	-1,7	0,0	0,1	-0,2	X	X
4.Vj	0,0	0,1	-1,3	0,2	0,2	-0,2	X	X
2001 1.Vj	0,1	-0,0	0,1	-0,1	-0,0	-0,3	X	X
2.Vj	0,1	0,0	1,1	-0,0	-0,0	-0,2	X	X
3.Vj	0,1	0,0	0,7	-0,0	-0,0	0,0	X	X

1) Abgrenzung der Erwerbslosen nach den Definitionen der Internationalen Arbeitsorganisation (ILO). – 2) Einschl. mithelfende Familienangehörige.

3.2 Tabellen für Wirtschaftsbereiche

3.2.1 Bruttowertschöpfung in jeweiligen Preisen

Saison- und kalenderbereinigte Ergebnisse nach BV4

Vierteljahr	Insgesamt	Land- und Forstwirtschaft, Fischerei	Produzierendes Gewerbe ohne Baugewerbe	Baugewerbe	Handel, Gastgewerbe und Verkehr	Finanzierung, Vermietung und Unternehmens- dienstleister	Öffentliche und private Dienstleister
	1	2	3	4	5	6	7
Mrd. DM							
1996 1.Vj	830,40	10,85	208,42	52,73	145,01	232,41	181,59
2.Vj	838,07	11,00	209,91	53,59	145,33	235,58	182,30
3.Vj	843,78	11,28	211,00	53,76	146,11	238,38	183,40
4.Vj	848,35	11,08	211,09	53,45	147,23	240,99	184,60
1997 1.Vj	849,51	10,97	210,68	51,76	147,72	242,56	185,02
2.Vj	858,39	11,23	214,34	52,08	149,86	246,13	185,37
3.Vj	865,65	11,19	217,24	51,16	151,05	248,44	185,61
4.Vj	876,97	11,36	221,73	51,67	153,17	250,99	186,99
1998 1.Vj	883,94	11,31	224,47	51,03	155,14	253,47	188,24
2.Vj	884,94	11,10	223,86	49,36	155,14	255,39	188,99
3.Vj	888,12	11,02	223,20	49,46	155,71	258,57	190,03
4.Vj	889,79	10,78	222,18	48,43	155,38	261,91	190,72
1999 1.Vj	893,36	10,65	220,44	49,19	156,10	264,53	191,38
2.Vj	895,12	10,60	219,99	48,93	155,76	266,70	193,18
3.Vj	899,69	10,59	221,40	49,02	157,05	268,76	193,26
4.Vj	905,35	10,66	223,12	48,93	158,86	271,19	193,96
2000 1.Vj	914,02	10,62	227,84	48,49	160,49	272,96	194,01
2.Vj	920,71	10,63	231,43	47,40	162,64	274,50	193,86
3.Vj	926,13	10,83	234,37	46,38	163,48	276,68	194,89
4.Vj	929,07	10,96	236,52	45,74	164,11	276,80	194,60
2001 1.Vj	932,60	11,28	237,55	44,88	165,14	278,91	196,65
2.Vj	937,35	11,49	237,67	44,30	167,42	280,50	196,73
3.Vj	941,31	11,37	238,28	43,94	168,77	278,96	197,54
Veränderung gegenüber dem Vorquartal in %							
1996 1.Vj	0,2	3,0	0,1	-2,2	-0,9	1,7	0,4
2.Vj	0,9	1,3	0,7	1,6	0,2	1,4	0,4
3.Vj	0,7	2,6	0,5	0,3	0,5	1,2	0,6
4.Vj	0,5	-1,8	0,0	-0,6	0,8	1,1	0,7
1997 1.Vj	0,1	-1,0	-0,2	-3,2	0,3	0,7	0,2
2.Vj	1,0	2,4	1,7	0,6	1,4	1,5	0,2
3.Vj	0,8	-0,3	1,4	-1,8	0,8	0,9	0,1
4.Vj	1,3	1,5	2,1	1,0	1,4	1,0	0,7
1998 1.Vj	0,8	-0,4	1,2	-1,2	1,3	1,0	0,7
2.Vj	0,1	-1,8	-0,3	-3,3	0,0	0,8	0,4
3.Vj	0,4	-0,7	-0,3	0,2	0,4	1,2	0,6
4.Vj	0,2	-2,2	-0,5	-2,1	-0,2	1,3	0,4
1999 1.Vj	0,4	-1,2	-0,8	1,6	0,5	1,0	0,3
2.Vj	0,2	-0,5	-0,2	-0,5	-0,2	0,8	0,9
3.Vj	0,5	-0,1	0,6	0,2	0,8	0,8	0,0
4.Vj	0,6	0,7	0,8	-0,2	1,2	0,9	0,4
2000 1.Vj	1,0	-0,4	2,1	-0,9	1,0	0,7	0,0
2.Vj	0,7	0,1	1,6	-2,3	1,3	0,6	-0,1
3.Vj	0,6	1,9	1,3	-2,1	0,5	0,8	0,5
4.Vj	0,3	1,3	0,9	-1,4	0,4	0,0	-0,1
2001 1.Vj	0,4	2,9	0,4	-1,9	0,6	0,8	1,0
2.Vj	0,5	1,8	0,0	-1,3	1,4	0,6	0,0
3.Vj	0,4	-1,1	0,3	-0,8	0,8	-0,5	0,4

3.2.2 Bruttowertschöpfung in Preisen von 1995

Saison- und kalenderbereinigte Ergebnisse nach BV4

Vierteljahr	Insgesamt	Land- und Forstwirtschaft, Fischerei	Produzierendes Gewerbe ohne Baugewerbe	Baugewerbe	Handel, Gastgewerbe und Verkehr	Finanzierung, Vermietung und Unternehmens- dienstleister	Öffentliche und private Dienstleister
	1	2	3	4	5	6	7
Mrd. DM							
1996 1.Vj	825,14	11,03	204,00	52,72	146,38	230,14	180,85
2.Vj	832,12	11,15	204,68	53,68	147,89	232,61	181,75
3.Vj	837,29	11,41	205,85	54,02	149,13	234,68	182,05
4.Vj	842,08	11,39	206,62	54,06	150,10	237,17	182,02
1997 1.Vj	841,84	11,13	207,05	52,75	149,49	237,96	182,54
2.Vj	849,66	11,24	210,54	53,54	150,00	241,60	182,50
3.Vj	854,55	11,19	212,67	52,86	150,37	244,25	182,81
4.Vj	864,49	11,30	216,17	53,55	151,72	246,65	183,38
1998 1.Vj	869,28	11,39	216,75	53,25	152,68	251,14	183,75
2.Vj	868,32	11,45	214,69	51,72	152,65	252,76	184,19
3.Vj	871,07	11,53	213,30	51,92	154,39	255,63	184,44
4.Vj	871,54	11,60	211,22	50,71	156,08	259,00	184,57
1999 1.Vj	876,04	11,80	209,04	51,21	159,54	259,42	184,39
2.Vj	878,94	11,86	208,52	51,11	161,24	262,98	184,48
3.Vj	886,47	11,92	209,24	51,41	163,23	266,53	185,26
4.Vj	894,34	11,91	211,36	51,58	164,88	269,55	185,99
2000 1.Vj	905,74	11,86	216,38	51,52	166,81	273,81	187,03
2.Vj	915,35	11,84	219,89	50,67	169,15	276,16	187,63
3.Vj	920,43	11,84	222,37	49,72	170,43	277,99	187,51
4.Vj	923,85	11,87	223,35	49,12	171,80	279,48	187,57
2001 1.Vj	925,06	11,87	223,44	47,91	172,60	281,32	187,66
2.Vj	925,50	11,88	221,73	46,74	174,09	283,21	187,81
3.Vj	927,45	11,93	221,57	45,93	174,78	285,49	188,24
Veränderung gegenüber dem Vorquartal in %							
1996 1.Vj	0,2	3,8	-0,7	-1,8	0,2	1,2	0,2
2.Vj	0,8	1,0	0,3	1,8	1,0	1,1	0,5
3.Vj	0,6	2,3	0,6	0,6	0,8	0,9	0,2
4.Vj	0,6	-0,2	0,4	0,1	0,7	1,1	-0,0
1997 1.Vj	-0,0	-2,2	0,2	-2,4	-0,4	0,3	0,3
2.Vj	0,9	1,0	1,7	1,5	0,3	1,5	-0,0
3.Vj	0,6	-0,5	1,0	-1,3	0,2	1,1	0,2
4.Vj	1,2	1,0	1,6	1,3	0,9	1,0	0,3
1998 1.Vj	0,6	0,8	0,3	-0,6	0,6	1,8	0,2
2.Vj	-0,1	0,6	-0,9	-2,9	-0,0	0,6	0,2
3.Vj	0,3	0,7	-0,6	0,4	1,1	1,1	0,1
4.Vj	0,1	0,6	-1,0	-2,3	1,1	1,3	0,1
1999 1.Vj	0,5	1,7	-1,0	1,0	2,2	0,2	-0,1
2.Vj	0,3	0,6	-0,2	-0,2	1,1	1,4	0,0
3.Vj	0,9	0,5	0,3	0,6	1,2	1,3	0,4
4.Vj	0,9	-0,1	1,0	0,3	1,0	1,1	0,4
2000 1.Vj	1,3	-0,5	2,4	-0,1	1,2	1,6	0,6
2.Vj	1,1	-0,1	1,6	-1,7	1,4	0,9	0,3
3.Vj	0,6	-0,0	1,1	-1,9	0,8	0,7	-0,1
4.Vj	0,4	0,3	0,4	-1,2	0,8	0,5	0,0
2001 1.Vj	0,1	-0,0	0,0	-2,5	0,5	0,7	0,0
2.Vj	0,0	0,2	-0,8	-2,4	0,9	0,7	0,1
3.Vj	0,2	0,4	-0,1	-1,7	0,4	0,8	0,2

3.2.3 Arbeitnehmerentgelt im Inland

Saisonbereinigte Ergebnisse nach BV4

Vierteljahr	Insgesamt	Land- und Forstwirtschaft, Fischerei	Produzierendes Gewerbe ohne Baugewerbe	Baugewerbe	Handel, Gastgewerbe und Verkehr	Finanzierung, Vermietung und Unternehmens- dienstleister	Öffentliche und private Dienstleister
	1	2	3	4	5	6	7
Mrd. DM							
1996 1.Vj	491,07	4,51	152,26	36,81	99,52	61,31	136,65
2.Vj	490,91	4,52	151,27	36,86	99,45	61,64	137,16
3.Vj	493,11	4,55	151,37	36,87	99,46	62,58	138,28
4.Vj	492,85	4,58	150,29	36,51	100,14	62,94	138,39
1997 1.Vj	493,95	4,56	151,12	35,66	100,04	63,30	139,28
2.Vj	493,80	4,62	150,76	35,39	99,56	63,84	139,64
3.Vj	493,21	4,56	151,00	34,99	99,46	64,34	138,86
4.Vj	495,24	4,57	151,32	34,86	99,35	65,34	139,81
1998 1.Vj	498,86	4,56	152,53	34,69	99,95	66,86	140,28
2.Vj	501,97	4,58	153,99	33,76	100,77	67,90	140,96
3.Vj	506,30	4,69	154,63	33,46	101,17	69,55	142,81
4.Vj	509,83	4,70	156,09	33,00	101,74	70,70	143,60
1999 1.Vj	511,81	4,79	154,89	33,27	102,58	71,77	144,51
2.Vj	517,02	4,75	154,67	33,42	103,55	73,72	146,91
3.Vj	519,60	4,71	155,27	33,30	104,75	74,68	146,88
4.Vj	523,45	4,73	155,85	33,21	105,68	76,20	147,79
2000 1.Vj	527,91	4,75	157,33	33,13	106,84	77,91	147,95
2.Vj	531,32	4,78	159,00	32,58	107,72	79,25	147,99
3.Vj	535,43	4,79	159,47	32,08	108,40	80,93	149,76
4.Vj	538,28	4,77	160,24	31,75	109,22	82,33	149,97
2001 1.Vj	541,28	4,72	162,03	31,54	109,30	82,60	151,09
2.Vj	542,09	4,65	162,19	31,38	109,91	83,53	150,43
3.Vj	544,52	4,61	162,78	31,18	111,05	84,57	150,33
Veränderung gegenüber dem Vorquartal in %							
1996 1.Vj	-0,2	-1,1	-0,7	-2,0	-0,5	1,3	0,4
2.Vj	-0,0	0,1	-0,6	0,1	-0,1	0,5	0,4
3.Vj	0,4	0,7	0,1	0,0	0,0	1,5	0,8
4.Vj	-0,1	0,6	-0,7	-1,0	0,7	0,6	0,1
1997 1.Vj	0,2	-0,5	0,6	-2,3	-0,1	0,6	0,6
2.Vj	-0,0	1,2	-0,2	-0,8	-0,5	0,9	0,3
3.Vj	-0,1	-1,3	0,2	-1,1	-0,1	0,8	-0,6
4.Vj	0,4	0,3	0,2	-0,4	-0,1	1,5	0,7
1998 1.Vj	0,7	-0,3	0,8	-0,5	0,6	2,3	0,3
2.Vj	0,6	0,5	1,0	-2,7	0,8	1,5	0,5
3.Vj	0,9	2,4	0,4	-0,9	0,4	2,4	1,3
4.Vj	0,7	0,2	0,9	-1,4	0,6	1,6	0,6
1999 1.Vj	0,4	1,8	-0,8	0,8	0,8	1,5	0,6
2.Vj	1,0	-0,9	-0,1	0,4	1,0	2,7	1,7
3.Vj	0,5	-0,8	0,4	-0,4	1,2	1,3	-0,0
4.Vj	0,7	0,5	0,4	-0,3	0,9	2,0	0,6
2000 1.Vj	0,9	0,3	0,9	-0,2	1,1	2,2	0,1
2.Vj	0,6	0,7	1,1	-1,7	0,8	1,7	0,0
3.Vj	0,8	0,2	0,3	-1,5	0,6	2,1	1,2
4.Vj	0,5	-0,4	0,5	-1,0	0,8	1,7	0,1
2001 1.Vj	0,6	-1,1	1,1	-0,6	0,1	0,3	0,7
2.Vj	0,1	-1,4	0,1	-0,5	0,6	1,1	-0,4
3.Vj	0,4	-0,8	0,4	-0,6	1,0	1,2	-0,1

3.2.4 Bruttolöhne und -gehälter im Inland

Saisonbereinigte Ergebnisse nach BV4

Vierteljahr	Insgesamt	Land- und Forstwirtschaft, Fischerei	Produzierendes Gewerbe ohne Baugewerbe	Baugewerbe	Handel, Gastgewerbe und Verkehr	Finanzierung, Vermietung und Unternehmens- dienstleister	Öffentliche und private Dienstleister
	1	2	3	4	5	6	7
Mrd. DM							
1996 1.Vj	398,38	3,74	123,41	29,78	81,66	50,10	109,70
2.Vj	398,32	3,74	122,71	29,80	81,66	50,36	110,05
3.Vj	399,41	3,76	122,54	29,73	81,57	50,99	110,82
4.Vj	398,87	3,78	121,59	29,41	82,16	51,21	110,73
1997 1.Vj	398,27	3,75	121,69	28,71	81,62	51,45	111,04
2.Vj	397,86	3,80	121,36	28,47	81,27	51,85	111,12
3.Vj	397,59	3,75	121,66	28,17	81,26	52,26	110,49
4.Vj	399,19	3,77	121,96	28,04	81,14	53,06	111,22
1998 1.Vj	402,00	3,75	122,82	27,93	81,62	54,17	111,71
2.Vj	404,71	3,78	124,05	27,19	82,38	55,07	112,25
3.Vj	407,92	3,87	124,49	26,92	82,64	56,38	113,62
4.Vj	410,74	3,87	125,65	26,58	83,13	57,33	114,19
1999 1.Vj	412,83	3,94	124,88	26,81	83,91	58,36	114,93
2.Vj	417,26	3,90	124,83	26,96	84,63	59,96	116,97
3.Vj	419,70	3,87	125,45	26,91	85,67	60,82	116,98
4.Vj	423,12	3,90	126,04	26,84	86,44	62,10	117,81
2000 1.Vj	427,23	3,91	127,39	26,81	87,48	63,59	118,06
2.Vj	430,27	3,94	128,77	26,35	88,28	64,75	118,19
3.Vj	434,15	3,95	129,29	25,96	88,96	66,25	119,75
4.Vj	436,81	3,93	130,02	25,70	89,69	67,48	119,99
2001 1.Vj	439,12	3,89	131,44	25,53	89,71	67,67	120,89
2.Vj	439,65	3,84	131,55	25,39	90,20	68,45	120,22
3.Vj	441,70	3,81	132,00	25,21	91,15	69,31	120,22
Veränderung gegenüber dem Vorquartal in %							
1996 1.Vj	0,1	-0,9	-0,2	-2,3	0,6	1,0	0,4
2.Vj	-0,0	0,1	-0,6	0,1	0,0	0,5	0,3
3.Vj	0,3	0,6	-0,1	-0,2	-0,1	1,2	0,7
4.Vj	-0,1	0,4	-0,8	-1,1	0,7	0,4	-0,1
1997 1.Vj	-0,2	-0,6	0,1	-2,4	-0,7	0,5	0,3
2.Vj	-0,1	1,1	-0,3	-0,8	-0,4	0,8	0,1
3.Vj	-0,1	-1,2	0,2	-1,1	-0,0	0,8	-0,6
4.Vj	0,4	0,5	0,3	-0,5	-0,1	1,5	0,7
1998 1.Vj	0,7	-0,5	0,7	-0,4	0,6	2,1	0,4
2.Vj	0,7	0,7	1,0	-2,6	0,9	1,7	0,5
3.Vj	0,8	2,4	0,4	-1,0	0,3	2,4	1,2
4.Vj	0,7	-0,0	0,9	-1,3	0,6	1,7	0,5
1999 1.Vj	0,5	2,0	-0,6	0,9	0,9	1,8	0,7
2.Vj	1,1	-1,0	-0,0	0,5	0,9	2,7	1,8
3.Vj	0,6	-0,8	0,5	-0,2	1,2	1,4	0,0
4.Vj	0,8	0,7	0,5	-0,3	0,9	2,1	0,7
2000 1.Vj	1,0	0,4	1,1	-0,1	1,2	2,4	0,2
2.Vj	0,7	0,7	1,1	-1,7	0,9	1,8	0,1
3.Vj	0,9	0,3	0,4	-1,5	0,8	2,3	1,3
4.Vj	0,6	-0,4	0,6	-1,0	0,8	1,9	0,2
2001 1.Vj	0,5	-1,1	1,1	-0,7	0,0	0,3	0,8
2.Vj	0,1	-1,2	0,1	-0,6	0,6	1,1	-0,6
3.Vj	0,5	-0,7	0,3	-0,7	1,1	1,3	-0,0

3.2.5 Erwerbstätige im Inland

Saisonbereinigte Ergebnisse nach BV4

Vierteljahr	Insgesamt	Land- und Forstwirtschaft, Fischerei	Produzierendes Gewerbe ohne Baugewerbe	Baugewerbe	Handel, Gastgewerbe und Verkehr	Finanzierung, Vermietung und Unternehmens- dienstleister	Öffentliche und private Dienstleister
	1	2	3	4	5	6	7
Durchschnitt in 1 000							
1996 1.Vj	37 323	1 027	8 848	3 166	9 323	4 508	10 450
2.Vj	37 319	1 007	8 781	3 136	9 335	4 548	10 511
3.Vj	37 253	1 005	8 708	3 117	9 323	4 579	10 522
4.Vj	37 185	997	8 651	3 077	9 327	4 620	10 513
1997 1.Vj	37 170	991	8 618	3 012	9 341	4 660	10 547
2.Vj	37 177	996	8 580	3 025	9 328	4 701	10 547
3.Vj	37 218	987	8 579	2 995	9 349	4 760	10 548
4.Vj	37 254	993	8 568	2 978	9 364	4 817	10 534
1998 1.Vj	37 348	994	8 577	2 955	9 388	4 889	10 544
2.Vj	37 558	995	8 615	2 904	9 474	4 978	10 592
3.Vj	37 679	998	8 596	2 893	9 481	5 050	10 661
4.Vj	37 837	992	8 584	2 873	9 516	5 131	10 741
1999 1.Vj	37 917	986	8 540	2 872	9 546	5 209	10 764
2.Vj	37 932	975	8 478	2 859	9 549	5 287	10 784
3.Vj	38 171	972	8 480	2 848	9 656	5 393	10 823
4.Vj	38 330	965	8 483	2 837	9 715	5 491	10 840
2000 1.Vj	38 546	967	8 497	2 816	9 784	5 595	10 887
2.Vj	38 725	965	8 530	2 784	9 834	5 685	10 926
3.Vj	38 741	959	8 531	2 741	9 828	5 751	10 931
4.Vj	38 799	959	8 537	2 702	9 842	5 803	10 955
2001 1.Vj	38 783	950	8 547	2 674	9 829	5 833	10 950
2.Vj	38 769	943	8 536	2 637	9 846	5 875	10 933
3.Vj	38 765	935	8 526	2 606	9 859	5 912	10 928
Veränderung gegenüber dem Vorquartal in %							
1996 1.Vj	-0,1	-3,5	-0,8	-1,1	0,0	1,1	0,5
2.Vj	-0,0	-2,0	-0,8	-0,9	0,1	0,9	0,6
3.Vj	-0,2	-0,3	-0,8	-0,6	-0,1	0,7	0,1
4.Vj	-0,2	-0,7	-0,7	-1,3	0,0	0,9	-0,1
1997 1.Vj	-0,0	-0,6	-0,4	-2,1	0,2	0,9	0,3
2.Vj	0,0	0,4	-0,4	0,4	-0,1	0,9	0,0
3.Vj	0,1	-0,9	-0,0	-1,0	0,2	1,2	0,0
4.Vj	0,1	0,6	-0,1	-0,6	0,2	1,2	-0,1
1998 1.Vj	0,3	0,2	0,1	-0,8	0,3	1,5	0,1
2.Vj	0,6	0,0	0,4	-1,7	0,9	1,8	0,5
3.Vj	0,3	0,4	-0,2	-0,4	0,1	1,4	0,6
4.Vj	0,4	-0,7	-0,1	-0,7	0,4	1,6	0,8
1999 1.Vj	0,2	-0,6	-0,5	-0,0	0,3	1,5	0,2
2.Vj	0,0	-1,1	-0,7	-0,5	0,0	1,5	0,2
3.Vj	0,6	-0,3	0,0	-0,4	1,1	2,0	0,4
4.Vj	0,4	-0,7	0,0	-0,4	0,6	1,8	0,2
2000 1.Vj	0,6	0,2	0,2	-0,7	0,7	1,9	0,4
2.Vj	0,5	-0,2	0,4	-1,1	0,5	1,6	0,4
3.Vj	0,0	-0,6	0,0	-1,5	-0,1	1,2	0,0
4.Vj	0,2	0,1	0,1	-1,4	0,1	0,9	0,2
2001 1.Vj	-0,0	-1,0	0,1	-1,0	-0,1	0,5	-0,1
2.Vj	-0,0	-0,8	-0,1	-1,4	0,2	0,7	-0,2
3.Vj	-0,0	-0,8	-0,1	-1,2	0,1	0,6	-0,0

3.2.6 Arbeitnehmer im Inland

Saisonbereinigte Ergebnisse nach BV4

Vierteljahr	Insgesamt	Land- und Forstwirtschaft, Fischerei	Produzierendes Gewerbe ohne Baugewerbe	Baugewerbe	Handel, Gastgewerbe und Verkehr	Finanzierung, Vermietung und Unternehmens- dienstleister	Öffentliche und private Dienstleister
	1	2	3	4	5	6	7
Durchschnitt in 1 000							
1996 1.Vj	33 497	479	8 507	2 801	8 048	3 886	9 776
2.Vj	33 489	478	8 443	2 765	8 058	3 915	9 829
3.Vj	33 407	484	8 367	2 746	8 043	3 933	9 834
4.Vj	33 320	484	8 306	2 708	8 044	3 958	9 819
1997 1.Vj	33 286	482	8 270	2 645	8 057	3 983	9 849
2.Vj	33 272	489	8 231	2 658	8 041	4 011	9 843
3.Vj	33 290	481	8 230	2 627	8 058	4 059	9 834
4.Vj	33 303	484	8 220	2 607	8 070	4 108	9 813
1998 1.Vj	33 377	485	8 232	2 581	8 093	4 172	9 815
2.Vj	33 576	485	8 273	2 526	8 180	4 255	9 856
3.Vj	33 705	495	8 259	2 510	8 193	4 327	9 923
4.Vj	33 878	495	8 251	2 484	8 237	4 410	10 000
1999 1.Vj	33 969	496	8 207	2 479	8 275	4 490	10 021
2.Vj	33 992	490	8 148	2 462	8 285	4 568	10 038
3.Vj	34 218	488	8 149	2 448	8 396	4 665	10 071
4.Vj	34 362	481	8 153	2 435	8 456	4 755	10 083
2000 1.Vj	34 564	482	8 167	2 412	8 527	4 852	10 124
2.Vj	34 734	480	8 200	2 378	8 579	4 938	10 159
3.Vj	34 757	476	8 201	2 336	8 578	5 006	10 161
4.Vj	34 823	477	8 207	2 297	8 597	5 062	10 183
2001 1.Vj	34 817	468	8 218	2 271	8 588	5 096	10 177
2.Vj	34 812	461	8 207	2 237	8 608	5 141	10 159
3.Vj	34 805	454	8 197	2 205	8 621	5 176	10 152
Veränderung gegenüber dem Vorquartal in %							
1996 1.Vj	-0,1	-2,2	-0,8	-1,5	0,0	1,1	0,4
2.Vj	-0,0	-0,2	-0,8	-1,3	0,1	0,8	0,5
3.Vj	-0,2	1,2	-0,9	-0,7	-0,2	0,5	0,0
4.Vj	-0,3	-0,1	-0,7	-1,4	0,0	0,6	-0,1
1997 1.Vj	-0,1	-0,3	-0,4	-2,3	0,2	0,6	0,3
2.Vj	-0,0	1,5	-0,5	0,5	-0,2	0,7	-0,1
3.Vj	0,1	-1,7	-0,0	-1,2	0,2	1,2	-0,1
4.Vj	0,0	0,7	-0,1	-0,7	0,1	1,2	-0,2
1998 1.Vj	0,2	0,1	0,2	-1,0	0,3	1,5	0,0
2.Vj	0,6	0,2	0,5	-2,1	1,1	2,0	0,4
3.Vj	0,4	1,9	-0,2	-0,7	0,2	1,7	0,7
4.Vj	0,5	0,2	-0,1	-1,0	0,5	1,9	0,8
1999 1.Vj	0,3	0,1	-0,5	-0,2	0,5	1,8	0,2
2.Vj	0,1	-1,2	-0,7	-0,7	0,1	1,7	0,2
3.Vj	0,7	-0,4	0,0	-0,6	1,3	2,1	0,3
4.Vj	0,4	-1,5	0,0	-0,5	0,7	1,9	0,1
2000 1.Vj	0,6	0,3	0,2	-0,9	0,8	2,0	0,4
2.Vj	0,5	-0,4	0,4	-1,4	0,6	1,8	0,3
3.Vj	0,1	-1,0	0,0	-1,8	-0,0	1,4	0,0
4.Vj	0,2	0,2	0,1	-1,6	0,2	1,1	0,2
2001 1.Vj	-0,0	-1,7	0,1	-1,2	-0,1	0,7	-0,1
2.Vj	-0,0	-1,5	-0,1	-1,5	0,2	0,9	-0,2
3.Vj	-0,0	-1,7	-0,1	-1,4	0,2	0,7	-0,1

3.2.7 Arbeitsproduktivität (je Erwerbstätigen) *)

Saison- und kalenderbereinigte Ergebnisse nach BV4

Vierteljahr	Insgesamt	Land- und Forstwirtschaft, Fischerei	Produzierendes Gewerbe ohne Baugewerbe	Baugewerbe	Handel, Gastgewerbe und Verkehr	Finanzierung, Vermietung und Unternehmens- dienstleister	Öffentliche und private Dienstleister
	1	2	3	4	5	6	7
DM							
1996 1.Vj	23 600	10 700	23 100	16 700	15 700	51 100	17 300
2.Vj	23 800	11 100	23 300	17 100	15 800	51 100	17 300
3.Vj	24 000	11 400	23 600	17 300	16 000	51 200	17 300
4.Vj	24 100	11 400	23 900	17 600	16 100	51 300	17 300
1997 1.Vj	24 100	11 200	24 000	17 500	16 000	51 100	17 300
2.Vj	24 300	11 300	24 500	17 700	16 100	51 400	17 300
3.Vj	24 300	11 300	24 800	17 600	16 100	51 300	17 300
4.Vj	24 600	11 400	25 200	18 000	16 200	51 200	17 400
1998 1.Vj	24 600	11 500	25 300	18 000	16 300	51 400	17 400
2.Vj	24 500	11 500	24 900	17 800	16 100	50 800	17 400
3.Vj	24 400	11 600	24 800	17 900	16 300	50 600	17 300
4.Vj	24 300	11 700	24 600	17 700	16 400	50 500	17 200
1999 1.Vj	24 400	12 000	24 500	17 800	16 700	49 800	17 100
2.Vj	24 400	12 200	24 600	17 900	16 900	49 700	17 100
3.Vj	24 500	12 300	24 700	18 100	16 900	49 400	17 100
4.Vj	24 600	12 300	24 900	18 200	17 000	49 100	17 200
2000 1.Vj	24 700	12 300	25 500	18 300	17 000	48 900	17 200
2.Vj	24 800	12 300	25 800	18 200	17 200	48 600	17 200
3.Vj	24 900	12 300	26 100	18 100	17 300	48 300	17 200
4.Vj	24 900	12 400	26 200	18 200	17 500	48 200	17 100
2001 1.Vj	24 900	12 500	26 100	17 900	17 600	48 200	17 100
2.Vj	25 000	12 600	26 000	17 700	17 700	48 200	17 200
3.Vj	25 000	12 800	26 000	17 600	17 700	48 300	17 200
Veränderung gegenüber dem Vorquartal in %							
1996 1.Vj	0,2	7,6	0,1	-0,8	0,2	0,2	-0,2
2.Vj	0,8	3,0	1,1	2,8	0,9	0,2	-0,1
3.Vj	0,9	2,6	1,4	1,3	1,0	0,2	0,1
4.Vj	0,6	0,6	1,0	1,3	0,6	0,2	0,1
1997 1.Vj	-0,1	-1,6	0,6	-0,3	-0,6	-0,5	-0,0
2.Vj	0,8	0,6	2,1	1,1	0,5	0,6	-0,0
3.Vj	0,2	0,4	1,0	-0,3	0,0	-0,1	0,2
4.Vj	1,0	0,4	1,8	1,9	0,7	-0,2	0,4
1998 1.Vj	0,3	0,6	0,2	0,2	0,4	0,3	0,1
2.Vj	-0,7	0,5	-1,4	-1,2	-0,9	-1,1	-0,2
3.Vj	-0,1	0,4	-0,4	0,8	1,1	-0,3	-0,5
4.Vj	-0,5	1,3	-0,8	-1,6	0,7	-0,3	-0,7
1999 1.Vj	0,5	2,3	-0,5	1,0	1,9	-1,3	-0,3
2.Vj	0,0	1,7	0,5	0,3	1,0	-0,1	-0,1
3.Vj	0,2	0,8	0,3	1,0	0,1	-0,6	0,1
4.Vj	-0,4	0,7	1,0	0,7	0,4	-0,7	0,2
2000 1.Vj	0,4	-0,7	2,2	0,6	0,5	-0,3	0,1
2.Vj	0,6	0,1	1,2	-0,5	0,9	-0,8	-0,0
3.Vj	0,3	0,6	1,1	-0,3	0,8	-0,5	-0,1
4.Vj	0,1	0,2	0,4	0,2	0,7	-0,4	-0,2
2001 1.Vj	0,0	1,0	-0,1	-1,4	0,6	0,1	0,1
2.Vj	0,2	0,9	-0,6	-1,1	0,7	-0,1	0,2
3.Vj	0,1	1,2	0,0	-0,5	0,3	0,2	0,3

*) Bruttoinlandsprodukt bzw. Bruttowertschöpfung in Preisen von 1995 je Erwerbstätigen im Inland. Kalendereinfluß bei den Erwerbstätigen nicht ausgeschaltet.

3.2.8 Lohnkosten (je Arbeitnehmer *)

Saisonbereinigte Ergebnisse nach BV4

Vierteljahr	Insgesamt	Land- und Forstwirtschaft, Fischerei	Produzierendes Gewerbe ohne Baugewerbe	Baugewerbe	Handel, Gastgewerbe und Verkehr	Finanzierung, Vermietung und Unternehmens- dienstleister	Öffentliche und private Dienstleister
	1	2	3	4	5	6	7
DM							
1996 1.Vj	14 700	9 400	17 900	13 100	12 400	15 800	14 000
2.Vj	14 700	9 500	17 900	13 300	12 300	15 700	14 000
3.Vj	14 800	9 400	18 100	13 400	12 400	15 900	14 100
4.Vj	14 800	9 500	18 100	13 500	12 400	15 900	14 100
1997 1.Vj	14 800	9 500	18 300	13 500	12 400	15 900	14 100
2.Vj	14 800	9 400	18 300	13 300	12 400	15 900	14 200
3.Vj	14 800	9 500	18 300	13 300	12 300	15 900	14 100
4.Vj	14 900	9 400	18 400	13 400	12 300	15 900	14 200
1998 1.Vj	14 900	9 400	18 500	13 400	12 400	16 000	14 300
2.Vj	15 000	9 400	18 600	13 400	12 300	16 000	14 300
3.Vj	15 000	9 500	18 700	13 300	12 300	16 100	14 400
4.Vj	15 000	9 500	18 900	13 300	12 400	16 000	14 400
1999 1.Vj	15 100	9 700	18 900	13 400	12 400	16 000	14 400
2.Vj	15 200	9 700	19 000	13 600	12 500	16 100	14 600
3.Vj	15 200	9 700	19 100	13 600	12 500	16 000	14 600
4.Vj	15 200	9 800	19 100	13 600	12 500	16 000	14 700
2000 1.Vj	15 300	9 800	19 300	13 700	12 500	16 100	14 600
2.Vj	15 300	9 900	19 400	13 700	12 600	16 000	14 600
3.Vj	15 400	10 100	19 400	13 700	12 600	16 200	14 700
4.Vj	15 500	10 000	19 500	13 800	12 700	16 300	14 700
2001 1.Vj	15 500	10 100	19 700	13 900	12 700	16 200	14 800
2.Vj	15 600	10 100	19 800	14 000	12 800	16 200	14 800
3.Vj	15 600	10 200	19 900	14 100	12 900	16 300	14 800
Veränderung gegenüber dem Vorquartal in %							
1996 1.Vj	-0,1	1,1	0,1	-0,5	-0,5	0,2	0,0
2.Vj	-0,0	0,3	0,1	1,4	-0,2	-0,2	-0,2
3.Vj	0,7	-0,5	1,0	0,7	0,2	1,1	0,8
4.Vj	0,2	0,7	0,0	0,4	0,7	-0,1	0,2
1997 1.Vj	0,3	-0,1	1,0	0,0	-0,3	-0,1	0,3
2.Vj	0,0	-0,3	0,2	-1,2	-0,3	0,2	0,3
3.Vj	-0,2	0,5	0,2	0,0	-0,3	-0,4	-0,5
4.Vj	0,4	-0,4	0,3	0,4	-0,3	0,3	0,9
1998 1.Vj	0,5	-0,3	0,6	0,5	0,3	0,8	0,3
2.Vj	0,0	0,3	0,5	-0,6	-0,2	-0,4	0,1
3.Vj	0,5	0,5	0,6	-0,2	0,2	0,7	0,6
4.Vj	0,2	0,0	1,0	-0,4	0,0	-0,3	-0,2
1999 1.Vj	0,1	1,7	-0,2	1,0	0,4	-0,3	0,4
2.Vj	0,9	0,3	0,6	1,1	0,8	1,0	1,5
3.Vj	-0,2	-0,4	0,4	0,2	-0,2	-0,8	-0,3
4.Vj	0,3	2,0	0,3	0,3	0,2	0,1	0,5
2000 1.Vj	0,3	-0,1	0,8	0,7	0,3	0,2	-0,3
2.Vj	0,2	1,1	0,7	-0,3	0,2	-0,1	-0,3
3.Vj	0,7	1,2	0,3	0,3	0,6	0,7	1,2
4.Vj	0,3	-0,6	0,4	0,6	0,5	0,6	-0,1
2001 1.Vj	0,6	0,6	1,0	0,5	0,2	-0,3	0,8
2.Vj	0,2	0,1	0,2	1,0	0,3	0,2	-0,3
3.Vj	0,5	0,8	0,5	0,8	0,9	0,6	-0,0

*) Arbeitnehmerentgelt je Arbeitnehmer im Inland.

3.2.9 Lohnstückkosten *)

Saisonbereinigte Ergebnisse nach BV4

Vierteljahr	Insgesamt	Land- und Forstwirtschaft, Fischerei	Produzierendes Gewerbe ohne Baugewerbe	Baugewerbe	Handel, Gastgewerbe und Verkehr	Finanzierung, Vermietung und Unternehmens- dienstleister	Öffentliche und private Dienstleister
	1	2	3	4	5	6	7
%							
1996 1.Vj	62,2	87,7	77,6	78,9	78,8	30,9	80,8
2.Vj	61,7	85,4	76,9	77,9	77,9	30,8	80,7
3.Vj	61,6	82,9	76,5	77,5	77,3	31,0	81,3
4.Vj	61,3	83,0	75,8	76,8	77,4	31,0	81,4
1997 1.Vj	61,6	84,3	76,1	77,0	77,6	31,1	81,7
2.Vj	61,1	83,6	74,6	75,2	77,0	31,0	82,0
3.Vj	60,9	83,6	74,0	75,5	76,7	30,9	81,5
4.Vj	60,5	82,9	73,0	74,3	76,0	31,1	81,8
1998 1.Vj	60,7	82,1	73,3	74,6	75,9	31,2	82,0
2.Vj	61,1	82,0	74,7	75,0	76,5	31,4	82,2
3.Vj	61,5	82,2	75,5	74,3	75,8	31,8	83,2
4.Vj	61,9	81,1	76,9	75,3	75,3	31,8	83,6
1999 1.Vj	61,7	80,7	77,1	75,3	74,2	32,1	84,2
2.Vj	62,3	79,6	77,2	75,9	74,0	32,4	85,6
3.Vj	62,1	78,7	77,2	75,3	73,8	32,4	85,2
4.Vj	62,0	79,7	76,7	75,0	73,6	32,6	85,4
2000 1.Vj	61,9	80,3	75,6	75,1	73,5	32,8	85,1
2.Vj	61,6	81,1	75,2	75,3	73,0	33,0	84,8
3.Vj	61,8	81,5	74,6	75,7	72,9	33,4	85,9
4.Vj	62,0	80,9	74,6	76,0	72,8	33,8	86,0
2001 1.Vj	62,4	80,6	75,4	77,5	72,5	33,6	86,6
2.Vj	62,4	80,0	76,1	79,1	72,2	33,7	86,2
3.Vj	62,6	79,7	76,4	80,2	72,7	33,8	86,0
Veränderung gegenüber dem Vorquartal in %							
1996 1.Vj	-0,2	-6,0	0,0	0,3	-0,7	0,0	0,2
2.Vj	-0,8	-2,6	-1,0	-1,3	-1,1	-0,4	-0,1
3.Vj	-0,2	-3,0	-0,4	-0,5	-0,8	0,9	0,7
4.Vj	-0,4	0,2	-1,0	-0,9	0,1	-0,2	0,2
1997 1.Vj	0,5	1,5	0,4	0,3	0,3	0,5	0,4
2.Vj	-0,7	-0,8	-1,8	-2,3	-0,8	-0,5	0,3
3.Vj	-0,4	0,1	-0,8	0,3	-0,3	-0,3	-0,6
4.Vj	-0,6	-0,8	-1,4	-1,5	-1,0	0,6	0,5
1998 1.Vj	0,2	-1,0	0,5	0,3	-0,0	0,5	0,2
2.Vj	0,7	-0,2	1,9	0,6	0,7	0,7	0,3
3.Vj	0,6	0,2	1,0	-1,0	-0,8	1,0	1,1
4.Vj	0,7	-1,3	1,9	1,3	-0,7	0,0	0,5
1999 1.Vj	-0,4	-0,6	0,3	0,0	-1,5	1,1	0,7
2.Vj	0,9	-1,3	0,1	0,9	-0,2	1,1	1,6
3.Vj	-0,4	-1,1	0,0	-0,8	-0,3	-0,2	-0,4
4.Vj	-0,1	1,3	-0,6	-0,5	-0,2	0,8	0,3
2000 1.Vj	-0,1	0,7	-1,4	0,1	-0,2	0,5	-0,4
2.Vj	-0,5	1,0	-0,6	0,2	-0,7	0,7	-0,3
3.Vj	0,4	0,6	-0,8	0,6	-0,2	1,2	1,3
4.Vj	0,3	-0,8	0,0	0,4	-0,1	1,0	0,1
2001 1.Vj	0,6	-0,3	1,1	2,0	-0,4	-0,5	0,7
2.Vj	0,0	-0,8	0,9	2,1	-0,4	0,3	-0,5
3.Vj	0,4	-0,4	0,4	1,4	0,6	0,4	-0,3

*) Lohnkosten (Arbeitnehmerentgelt je Arbeitnehmer) in Relation zur Arbeitsproduktivität (Bruttoinlandsprodukt bzw. Bruttowertschöpfung in Preisen von 1995 je Erwerbstätigen). Kalendereinfluß bei Bruttoinlandsprodukt bzw. Bruttowertschöpfung ausgeschaltet.

3.3 Tabellen zur Verwendung des Bruttoinlandsprodukts
3.3.1 Verwendung des Bruttoinlandsprodukts in jeweiligen Preisen

Saison- und kalenderbereinigte Ergebnisse nach BV4

Vierteljahr	Bruttoinlands- produkt	Inländische Verwendung					Außenbeitrag (Exporte minus Importe)
		insgesamt	Konsum	Bruttoinvestitionen			
				zusammen	Bruttoanlage- investitionen	Vorratsverän- derungen und Nettozugang an Wertsachen	
	1	2	3	4	5	6	7
Mrd. DM							
1996 1.Vj	887,39	877,75	686,13	191,62	192,38	- 0,77	9,64
2.Vj	894,02	883,96	690,91	193,05	194,91	- 1,87	10,06
3.Vj	900,94	891,44	697,60	193,84	196,57	- 2,73	9,50
4.Vj	905,56	897,74	701,39	196,34	196,51	- 0,17	7,82
1997 1.Vj	906,39	896,85	704,15	192,70	193,94	- 1,24	9,55
2.Vj	915,19	905,51	707,74	197,77	197,42	0,35	9,68
3.Vj	921,43	907,44	708,22	199,22	197,29	1,93	14,00
4.Vj	932,55	917,76	713,59	204,17	200,79	3,39	14,79
1998 1.Vj	941,04	926,34	718,15	208,19	202,96	5,23	14,70
2.Vj	943,49	927,98	721,27	206,70	200,67	6,03	15,52
3.Vj	947,27	935,62	726,80	208,82	203,46	5,35	11,65
4.Vj	949,46	937,90	730,28	207,62	202,34	5,28	11,56
1999 1.Vj	956,63	949,61	740,31	209,30	204,55	4,76	7,02
2.Vj	958,96	951,32	741,20	210,11	206,85	3,26	7,64
3.Vj	966,31	956,78	746,92	209,86	208,50	1,36	9,53
4.Vj	973,60	964,15	753,36	210,79	211,35	- 0,56	9,45
2000 1.Vj	980,94	971,06	756,20	214,85	213,76	1,09	9,89
2.Vj	988,81	983,08	764,78	218,30	214,53	3,78	5,73
3.Vj	993,33	990,40	769,25	221,15	214,68	6,47	2,93
4.Vj	996,64	995,07	773,27	221,80	214,15	7,66	1,57
2001 1.Vj	1 000,19	994,07	778,29	215,78	210,62	5,16	6,12
2.Vj	1 006,57	995,09	788,33	206,76	206,22	0,54	11,48
3.Vj	1 010,77	994,52	794,35	200,17	203,68	- 3,52	16,26
Veränderung gegenüber dem Vorquartal							
in %				in Mrd. DM			
1996 1.Vj	0,1	0,1	0,2	- 0,4	- 0,6	0,30	0,30
2.Vj	0,7	0,7	0,7	0,7	1,3	- 1,10	0,42
3.Vj	0,8	0,8	1,0	0,4	0,8	- 0,86	- 0,55
4.Vj	0,5	0,7	0,5	1,3	- 0,0	2,56	- 1,68
1997 1.Vj	0,1	- 0,1	0,4	- 1,9	- 1,3	- 1,08	1,72
2.Vj	1,0	1,0	0,5	2,6	1,8	1,59	0,13
3.Vj	0,7	0,2	0,1	0,7	- 0,1	1,58	4,32
4.Vj	1,2	1,1	0,8	2,5	1,8	1,46	0,80
1998 1.Vj	0,9	0,9	0,6	2,0	1,1	1,84	- 0,09
2.Vj	0,3	0,2	0,4	- 0,7	- 1,1	0,80	0,82
3.Vj	0,4	0,8	0,8	1,0	1,4	- 0,68	- 3,86
4.Vj	0,2	0,2	0,5	- 0,6	- 0,6	- 0,07	- 0,09
1999 1.Vj	0,8	1,2	1,4	0,8	1,1	- 0,52	- 4,55
2.Vj	0,2	0,2	0,1	0,4	1,1	- 1,50	0,63
3.Vj	0,8	0,6	0,8	- 0,1	0,8	- 1,90	1,88
4.Vj	0,8	0,8	0,9	0,4	1,4	- 1,92	- 0,08
2000 1.Vj	0,8	0,7	0,4	1,9	1,1	1,65	0,44
2.Vj	0,8	1,2	1,1	1,6	0,4	2,68	- 4,16
3.Vj	0,5	0,7	0,6	1,3	0,1	2,70	- 2,80
4.Vj	0,3	0,5	0,5	0,3	- 0,2	1,18	- 1,36
2001 1.Vj	0,4	- 0,1	0,6	- 2,7	- 1,6	- 2,50	4,55
2.Vj	0,6	0,1	1,3	- 4,2	- 2,1	- 4,62	5,36
3.Vj	0,4	- 0,1	0,8	- 3,2	- 1,2	- 4,06	4,78

3.3.2 Verwendung des Bruttoinlandsprodukts in Preisen von 1995

Saison- und kalenderbereinigte Ergebnisse nach BV4

Vierteljahr	Bruttoinlands- produkt	Inländische Verwendung					Außenbeitrag (Exporte minus Importe)
		insgesamt	Konsum	Bruttoinvestitionen			
				zusammen	Bruttoanlage- investitionen	Vorratsverän- derungen und Nettozugang an Wertsachen	
1	2	3	4	5	6	7	
Mrd. DM							
1996 1.Vj	880,07	872,39	680,42	190,85	192,76	-1,91	8,80
2.Vj	886,64	875,53	682,99	193,08	195,73	-2,65	10,57
3.Vj	893,07	881,42	688,42	194,00	197,62	-3,62	10,65
4.Vj	897,15	883,60	690,79	195,78	197,63	-1,86	10,58
1997 1.Vj	895,57	880,47	690,62	191,18	194,94	-3,75	13,77
2.Vj	902,48	885,21	691,38	196,15	198,44	-2,30	14,95
3.Vj	905,34	884,62	687,84	197,99	198,27	-0,27	19,51
4.Vj	914,96	891,73	690,45	203,89	201,92	1,96	20,62
1998 1.Vj	919,78	899,22	693,84	207,48	204,08	3,40	18,46
2.Vj	918,35	900,60	695,04	206,02	201,71	4,31	17,28
3.Vj	920,23	909,16	700,52	208,23	204,98	3,26	11,47
4.Vj	919,52	913,92	703,95	206,84	204,16	2,68	8,73
1999 1.Vj	925,90	921,39	713,29	209,22	207,25	1,97	3,39
2.Vj	926,30	922,11	710,91	209,41	210,04	-0,63	5,99
3.Vj	933,95	926,74	715,19	209,08	211,75	-2,67	9,69
4.Vj	941,82	930,11	719,07	209,31	214,37	-5,06	13,44
2000 1.Vj	951,00	936,21	720,07	212,56	216,28	-3,72	18,37
2.Vj	961,43	944,75	728,03	215,97	216,69	-0,72	17,43
3.Vj	964,99	946,64	729,03	218,21	216,53	1,68	17,74
4.Vj	967,00	948,91	730,08	219,17	215,88	3,29	17,75
2001 1.Vj	966,82	945,07	731,38	212,89	212,19	0,70	22,55
2.Vj	967,96	941,90	737,82	204,07	207,74	-3,67	26,07
3.Vj	968,89	937,05	739,91	197,48	205,01	-7,53	31,50
Veränderung gegenüber dem Vorquartal							
in %							
1996 1.Vj	0,0	-0,0	-0,1	-0,2	-0,4	0,0	0,1
2.Vj	0,7	0,4	0,4	1,2	1,5	-0,1	0,2
3.Vj	0,7	0,7	0,8	0,5	1,0	-0,1	0,0
4.Vj	0,5	0,2	0,3	0,9	0,0	0,2	-0,0
1997 1.Vj	-0,2	-0,4	-0,0	-2,3	-1,4	-0,2	0,4
2.Vj	0,8	0,5	0,1	2,6	1,8	0,2	0,1
3.Vj	0,3	-0,1	-0,5	0,9	-0,1	0,2	0,5
4.Vj	1,1	0,8	0,4	3,0	1,8	0,2	0,1
1998 1.Vj	0,5	0,8	0,5	1,8	1,1	0,2	-0,2
2.Vj	-0,2	0,2	0,2	-0,7	-1,2	0,1	-0,1
3.Vj	0,2	1,0	0,8	1,1	1,6	-0,1	-0,6
4.Vj	-0,1	0,5	0,5	-0,7	-0,4	-0,1	-0,3
1999 1.Vj	0,7	0,8	1,3	1,2	1,5	-0,1	-0,6
2.Vj	0,0	0,1	-0,3	0,1	1,3	-0,3	0,3
3.Vj	0,8	0,5	0,6	-0,2	0,8	-0,2	0,4
4.Vj	0,8	0,4	0,5	0,1	1,2	-0,3	0,4
2000 1.Vj	1,0	0,7	0,1	1,6	0,9	0,1	0,5
2.Vj	1,1	0,9	1,1	1,6	0,2	0,3	-0,1
3.Vj	0,4	0,2	0,1	1,0	-0,1	0,2	0,0
4.Vj	0,2	0,2	0,1	0,4	-0,3	0,2	0,0
2001 1.Vj	-0,0	-0,4	0,2	-2,9	-1,7	-0,3	0,5
2.Vj	0,1	-0,3	0,9	-4,1	-2,1	-0,5	0,4
3.Vj	0,1	-0,5	0,3	-3,2	-1,3	-0,4	0,6
Wachstumsbeitrag zum BIP							
in %-Punkten							

3.3.3 Konsum in jeweiligen Preisen
Saison- und kalenderbereinigte Ergebnisse nach BV4

Vierteljahr	Insgesamt	Konsumausgaben (Ausgabenkonzept)					Konsum (Verbrauchskonzept)	
		Private Konsumausgaben			Staat		Individual- konsum	Kollektiv- konsum
		zusammen	Private Haushalte	Private Organisa- tionen o.E.	zusammen	darunter: Individual- konsum		
	1	2	3	4	5	6	7	8
Mrd. DM								
1996 1.Vj	686,13	508,99	494,27	14,72	177,88	103,08	611,56	74,80
2.Vj	690,91	512,75	497,81	14,94	178,45	103,06	615,79	75,38
3.Vj	697,60	517,33	502,14	15,19	179,95	104,65	622,53	75,30
4.Vj	701,39	520,83	505,67	15,16	180,15	105,32	626,86	74,83
1997 1.Vj	704,15	524,32	508,73	15,60	179,61	105,41	630,18	74,19
2.Vj	707,74	528,19	512,59	15,60	179,12	104,76	633,58	74,36
3.Vj	708,22	529,69	513,86	15,83	177,68	103,46	633,40	74,22
4.Vj	713,59	533,91	517,80	16,12	177,80	102,76	637,72	75,04
1998 1.Vj	718,15	537,69	521,43	16,26	179,74	104,53	642,76	75,21
2.Vj	721,27	539,45	522,92	16,53	180,59	105,09	645,01	75,50
3.Vj	726,80	544,73	527,83	16,90	181,04	105,41	650,61	75,64
4.Vj	730,28	547,97	530,69	17,28	181,68	106,41	654,27	75,27
1999 1.Vj	740,31	555,80	538,10	17,70	182,88	106,56	663,06	76,32
2.Vj	741,20	556,97	538,47	18,50	183,97	106,98	663,89	76,99
3.Vj	746,92	561,42	543,20	18,22	186,20	108,08	668,84	78,12
4.Vj	753,36	566,86	548,27	18,59	187,17	108,92	675,16	78,24
2000 1.Vj	756,20	569,54	550,89	18,65	187,01	109,11	678,16	77,90
2.Vj	764,78	577,61	558,98	18,63	187,55	109,86	686,96	77,69
3.Vj	769,25	581,35	562,03	19,32	188,24	110,16	691,49	78,08
4.Vj	773,27	584,80	565,60	19,20	189,39	110,58	695,16	78,81
2001 1.Vj	778,29	588,60	569,24	19,37	191,64	112,06	699,66	79,58
2.Vj	788,33	596,82	577,62	19,21	192,05	112,13	709,08	79,91
3.Vj	794,35	601,65	582,09	19,56	191,62	113,00	714,96	78,61
Veränderung gegenüber dem Vorquartal in %								
1996 1.Vj	0,2	0,3	0,3	1,5	-0,1	0,4	0,3	-0,6
2.Vj	0,7	0,7	0,7	1,5	0,3	-0,0	0,7	0,8
3.Vj	1,0	0,9	0,9	1,7	0,8	1,5	1,1	-0,1
4.Vj	0,5	0,7	0,7	-0,2	0,1	0,6	0,7	-0,6
1997 1.Vj	0,4	0,7	0,6	2,9	-0,3	0,1	0,5	-0,9
2.Vj	0,5	0,7	0,8	0,0	-0,3	-0,6	0,5	0,2
3.Vj	0,1	0,3	0,2	1,5	-0,8	-1,2	-0,0	-0,2
4.Vj	0,8	0,8	0,8	1,8	0,1	-0,7	0,7	1,1
1998 1.Vj	0,6	0,7	0,7	0,9	1,1	1,7	0,8	0,2
2.Vj	0,4	0,3	0,3	1,7	0,5	0,5	0,4	0,4
3.Vj	0,8	1,0	0,9	2,3	0,2	0,3	0,9	0,2
4.Vj	0,5	0,6	0,5	2,2	0,4	1,0	0,6	-0,5
1999 1.Vj	1,4	1,4	1,4	2,5	0,7	0,1	1,3	1,4
2.Vj	0,1	0,2	0,1	4,5	0,6	0,4	0,1	0,9
3.Vj	0,8	0,8	0,9	-1,5	1,2	1,0	0,7	1,5
4.Vj	0,9	1,0	0,9	2,1	0,5	0,8	0,9	0,1
2000 1.Vj	0,4	0,5	0,5	0,3	-0,1	0,2	0,4	-0,4
2.Vj	1,1	1,4	1,5	-0,1	0,3	0,7	1,3	-0,3
3.Vj	0,6	0,6	0,5	3,7	0,4	0,3	0,7	0,5
4.Vj	0,5	0,6	0,6	-0,6	0,6	0,4	0,5	0,9
2001 1.Vj	0,6	0,7	0,6	0,9	1,2	1,3	0,6	1,0
2.Vj	1,3	1,4	1,5	-0,8	0,2	0,1	1,3	0,4
3.Vj	0,8	0,8	0,8	1,8	-0,2	0,8	0,8	-1,6

3.3.4 Konsum in Preisen von 1995

Saison- und kalenderbereinigte Ergebnisse nach BV4

Vierteljahr	Insgesamt	Konsumausgaben (Ausgabenkonzept)					Konsum (Verbrauchskonzept)	
		Private Konsumausgaben			Staat		Individual- konsum	Kollektiv- konsum
		zusammen	Private Haushalte	Private Organisa- tionen o.E.	zusammen	darunter: Individual- konsum		
1	2	3	4	5	6	7	8	
Mrd. DM								
1996 1.Vj	680,42	503,03	488,40	14,55	177,10	101,79	604,63	75,31
2.Vj	682,99	505,34	490,77	14,61	177,47	102,45	607,77	75,02
3.Vj	688,42	509,55	494,64	14,93	178,69	104,01	613,90	74,67
4.Vj	690,79	511,84	496,99	14,94	178,17	105,43	617,37	72,73
1997 1.Vj	690,62	511,55	496,49	15,10	179,14	105,92	617,70	73,21
2.Vj	691,38	511,90	496,71	15,15	179,16	105,98	618,20	73,18
3.Vj	687,84	509,07	493,60	15,45	178,11	104,99	613,79	73,12
4.Vj	690,45	512,11	496,69	15,47	177,41	104,18	616,40	73,23
1998 1.Vj	693,84	514,34	498,75	15,58	178,99	105,33	619,73	73,65
2.Vj	695,04	514,74	498,94	15,70	179,82	106,08	620,75	73,74
3.Vj	700,52	519,52	503,88	15,52	180,93	107,30	626,97	73,63
4.Vj	703,95	522,27	505,91	16,75	181,86	108,49	630,60	73,37
1999 1.Vj	713,29	530,64	514,05	16,46	182,29	108,13	638,80	74,16
2.Vj	710,91	528,87	512,18	16,68	182,23	108,07	636,92	74,16
3.Vj	715,19	531,79	514,76	17,02	183,85	108,86	640,45	74,99
4.Vj	719,07	534,54	517,56	17,13	184,66	109,71	643,94	74,95
2000 1.Vj	720,07	535,30	518,24	17,04	184,84	110,35	645,62	74,49
2.Vj	728,03	542,64	525,42	17,16	185,52	111,33	653,68	74,18
3.Vj	729,03	543,60	526,32	17,20	185,43	111,39	655,04	74,03
4.Vj	730,08	544,50	527,30	17,16	186,27	111,82	656,63	74,45
2001 1.Vj	731,38	544,80	527,54	17,20	187,56	112,81	657,30	74,76
2.Vj	737,82	550,06	532,57	17,44	188,19	112,82	663,32	75,36
3.Vj	739,91	551,69	534,35	17,37	188,28	113,90	665,75	74,38
Veränderung gegenüber dem Vorquartal in %								
1996 1.Vj	-0,1	-0,1	-0,1	1,2	-0,8	1,1	0,0	-3,3
2.Vj	0,4	0,5	0,5	0,4	0,2	0,6	0,5	-0,4
3.Vj	0,8	0,8	0,8	2,2	0,7	1,5	1,0	-0,5
4.Vj	0,3	0,4	0,5	0,1	-0,3	1,4	0,6	-2,6
1997 1.Vj	-0,0	-0,1	-0,1	1,1	0,5	0,5	0,1	0,7
2.Vj	0,1	0,1	0,0	0,3	0,0	0,1	0,1	-0,0
3.Vj	-0,5	-0,6	-0,6	2,0	-0,6	-0,9	-0,7	-0,1
4.Vj	0,4	0,6	0,6	0,2	-0,4	-0,8	0,4	0,1
1998 1.Vj	0,5	0,4	0,4	0,7	0,9	1,1	0,5	0,6
2.Vj	0,2	0,1	0,0	0,8	0,5	0,7	0,2	0,1
3.Vj	0,8	0,9	1,0	-1,1	0,6	1,2	1,0	-0,1
4.Vj	0,5	0,5	0,4	7,9	0,5	1,1	0,6	-0,3
1999 1.Vj	1,3	1,6	1,6	-1,7	0,2	-0,3	1,3	1,1
2.Vj	-0,3	-0,3	-0,4	1,4	-0,0	-0,1	-0,3	0,0
3.Vj	0,6	0,6	0,5	2,0	0,9	0,7	0,6	1,1
4.Vj	0,5	0,5	0,5	0,6	0,4	0,8	0,5	-0,1
2000 1.Vj	0,1	0,1	0,1	-0,5	0,1	0,6	0,3	-0,6
2.Vj	1,1	1,4	1,4	0,7	0,4	0,9	1,2	-0,4
3.Vj	0,1	0,2	0,2	0,3	-0,0	0,1	0,2	-0,2
4.Vj	0,1	0,2	0,2	-0,2	0,5	0,4	0,2	0,6
2001 1.Vj	0,2	0,1	0,0	0,2	0,7	0,9	0,1	0,4
2.Vj	0,9	1,0	1,0	1,4	0,3	0,0	0,9	0,8
3.Vj	0,3	0,3	0,3	-0,4	0,1	1,0	0,4	-1,3

3.3.5 Bruttoanlageinvestitionen in jeweiligen Preisen

Saison- und kalenderbereinigte Ergebnisse nach BV4

Vierteljahr	Insgesamt	Ausrüstungsinvestitionen			Bauinvestitionen					Sonstige Anlagen 2)
		zusammen	Maschinen u. Geräte 1)	Fahrzeuge	zusammen	Wohn- bauten	Nichtwohnbauten			
							zusammen	Hochbau	Tiefbau	
	1	2	3	4	5	6	7	8	9	10
Mrd. DM										
1996 1.Vj	192,38	63,31	49,40	13,94	121,03	67,76	53,27	34,73	18,54	8,08
2.Vj	194,91	63,79	49,62	14,29	122,88	69,22	53,66	34,54	19,13	8,24
3.Vj	196,57	64,53	50,00	14,85	123,71	70,27	53,44	34,36	19,08	8,33
4.Vj	196,51	64,78	49,43	15,62	123,29	70,51	52,77	33,83	18,94	8,41
1997 1.Vj	193,94	65,05	48,95	16,47	120,37	69,35	51,02	32,89	18,14	8,54
2.Vj	197,42	66,81	49,67	17,18	122,01	70,34	51,67	33,09	18,59	8,57
3.Vj	197,29	67,74	50,80	16,50	120,70	69,75	50,95	32,73	18,22	8,84
4.Vj	200,79	69,36	52,31	16,92	122,34	70,51	51,83	33,08	18,75	9,13
1998 1.Vj	202,96	71,17	54,38	16,60	122,48	71,00	51,47	33,15	18,33	9,28
2.Vj	200,67	72,71	55,16	17,41	118,50	69,23	49,27	32,10	17,17	9,50
3.Vj	203,46	74,72	55,32	19,36	119,10	69,67	49,43	31,93	17,50	9,67
4.Vj	202,34	76,14	55,00	20,93	116,53	68,73	47,80	31,14	16,66	9,68
1999 1.Vj	204,55	76,54	56,07	20,13	117,99	69,30	48,69	31,14	17,55	10,02
2.Vj	206,85	77,52	58,23	19,16	118,99	69,97	49,02	31,33	17,69	10,34
3.Vj	208,50	78,30	59,63	18,60	119,61	70,52	49,09	31,40	17,68	10,59
4.Vj	211,35	79,94	61,66	18,22	120,53	70,78	49,75	31,48	18,28	10,87
2000 1.Vj	213,76	82,61	62,24	20,29	120,23	70,65	49,58	31,36	18,22	10,95
2.Vj	214,53	84,60	62,56	21,87	118,92	69,89	49,02	31,03	17,99	11,01
3.Vj	214,68	86,64	64,64	22,09	116,95	68,62	48,34	30,68	17,65	11,09
4.Vj	214,15	87,29	65,70	21,84	115,59	67,59	48,00	30,58	17,42	11,28
2001 1.Vj	210,62	86,28	65,90	20,93	112,97	65,76	47,21	30,23	16,98	11,36
2.Vj	206,22	83,97	65,45	19,45	110,73	64,19	46,54	29,88	16,66	11,55
3.Vj	203,68	82,44	109,55	63,07	46,49	29,78	16,70	11,66
Veränderung gegenüber dem Vorquartal in %										
1996 1.Vj	-0,6	0,8	0,1	3,9	-1,5	-0,3	-3,0	-2,1	-4,7	2,8
2.Vj	1,3	0,8	0,5	2,5	1,5	2,2	0,7	-0,5	3,2	2,0
3.Vj	0,8	1,2	0,8	3,9	0,7	1,5	-0,4	-0,5	-0,3	1,1
4.Vj	-0,0	0,4	-1,1	5,2	-0,3	0,3	-1,2	-1,5	-0,7	0,9
1997 1.Vj	-1,3	0,4	-1,0	5,5	-2,4	-1,6	-3,3	-2,8	-4,2	1,5
2.Vj	1,8	2,7	1,5	4,3	1,4	1,4	1,3	0,6	2,5	0,4
3.Vj	-0,1	1,4	2,3	-4,0	-1,1	-0,8	-1,4	-1,1	-2,0	3,1
4.Vj	1,8	2,4	3,0	2,5	1,4	1,1	1,7	1,1	2,9	3,4
1998 1.Vj	1,1	2,6	4,0	-1,9	0,1	0,7	-0,7	0,2	-2,2	1,6
2.Vj	-1,1	2,2	1,4	4,9	-3,2	-2,5	-4,3	-3,2	-6,3	2,4
3.Vj	1,4	2,8	0,3	11,2	0,5	0,6	0,3	-0,5	1,9	1,7
4.Vj	-0,6	1,9	-0,6	8,1	-2,2	-1,4	-3,3	-2,5	-4,8	0,1
1999 1.Vj	1,1	0,5	2,0	-3,8	1,2	0,8	1,9	-0,0	5,4	3,6
2.Vj	1,1	1,3	3,8	-4,8	0,8	1,0	0,7	0,6	0,8	3,2
3.Vj	0,8	1,0	2,4	-3,0	0,5	0,8	0,1	0,2	-0,0	2,4
4.Vj	1,4	2,1	3,4	-2,0	0,8	0,4	1,4	0,2	3,4	2,6
2000 1.Vj	1,1	3,3	1,0	11,4	-0,3	-0,2	-0,3	-0,4	-0,3	0,8
2.Vj	0,4	2,4	0,5	7,8	-1,1	-1,1	-1,1	-1,0	-1,3	0,5
3.Vj	0,1	2,4	3,3	1,0	-1,7	-1,8	-1,4	-1,1	-1,9	0,8
4.Vj	-0,2	0,7	1,6	-1,1	-1,2	-1,5	-0,7	-0,3	-1,3	1,7
2001 1.Vj	-1,6	-1,2	0,3	-4,2	-2,3	-2,7	-1,6	-1,1	-2,5	0,7
2.Vj	-2,1	-2,7	-0,7	-7,1	-2,0	-2,4	-1,4	-1,2	-1,9	1,7
3.Vj	-1,2	-1,8	-1,1	-1,8	-0,1	-0,3	0,3	1,0

1) Einschl. Textilien, Bekleidung, Leder-, Holz-, Kunststoff-, Glas-, Keramik- und Eisenwaren, Verlagserzeugnisse. – 2) Nutztiere und Nutzpflanzungen, immaterielle Anlagegüter, Grundstücksübertragungskosten für unbebauten Grund und Boden.

3.3.6 Bruttoanlageinvestitionen in Preisen von 1995

Saison- und kalenderbereinigte Ergebnisse nach BV4

Vierteljahr	Insgesamt	Ausstattungsinvestitionen			Bauinvestitionen					Sonstige Anlagen 2)
		zusammen	Maschinen u. Geräte 1)	Fahrzeuge	zusammen	Wohnbauten	Nichtwohnbauten			
							zusammen	Hochbau	Tiefbau	
	1	2	3	4	5	6	7	8	9	10
Mrd. DM										
1996 1.Vj	192,76	63,34	49,57	13,80	121,11	67,64	53,47	34,57	18,91	8,39
2.Vj	195,73	63,90	49,84	14,20	123,30	69,21	54,09	34,40	19,69	8,53
3.Vj	197,62	64,69	50,30	14,73	124,37	70,36	54,01	34,22	19,79	8,56
4.Vj	197,63	64,82	49,62	15,49	124,18	70,71	53,47	33,74	19,73	8,59
1997 1.Vj	194,94	65,11	49,24	16,27	121,13	69,44	51,69	32,68	19,01	8,69
2.Vj	198,44	66,78	49,95	16,88	122,84	70,45	52,39	32,83	19,56	8,79
3.Vj	198,27	67,67	51,09	16,11	121,46	69,80	51,66	32,42	19,24	9,12
4.Vj	201,92	69,14	52,55	16,46	123,35	70,68	52,67	32,80	19,87	9,47
1998 1.Vj	204,08	70,81	54,64	15,98	123,57	71,24	52,33	32,86	19,47	9,66
2.Vj	201,71	72,46	55,67	16,66	119,37	69,27	50,10	31,72	18,38	9,91
3.Vj	204,98	74,54	55,91	18,59	120,29	69,83	50,46	31,64	18,82	10,17
4.Vj	204,16	76,19	55,95	20,01	117,70	68,83	48,87	30,85	18,02	10,26
1999 1.Vj	207,25	76,91	57,31	19,24	119,60	69,56	50,04	31,06	18,98	10,74
2.Vj	210,04	77,97	59,66	18,18	120,86	70,31	50,55	31,31	19,25	11,18
3.Vj	211,75	78,91	61,38	17,45	121,29	70,75	50,55	31,31	19,24	11,53
4.Vj	214,37	80,55	63,51	16,97	121,90	70,85	51,05	31,31	19,73	11,90
2000 1.Vj	216,28	82,91	63,96	18,86	121,34	70,62	50,72	31,13	19,59	12,10
2.Vj	216,69	84,52	64,02	20,32	119,95	69,87	50,09	30,86	19,23	12,23
3.Vj	216,53	86,28	65,98	20,39	117,87	68,54	49,33	30,53	18,80	12,40
4.Vj	215,88	86,58	66,79	20,01	116,66	67,57	49,09	30,49	18,60	12,69
2001 1.Vj	212,19	85,46	67,08	18,97	113,90	65,64	48,26	30,10	18,16	12,80
2.Vj	207,74	83,27	66,84	17,41	111,43	63,96	47,47	29,67	17,80	13,07
3.Vj	205,01	81,70	110,04	62,70	47,34	29,51	17,83	13,24
Veränderung gegenüber dem Vorquartal in %										
1996 1.Vj	-0,4	0,8	0,1	3,6	-1,3	-0,2	-2,6	-2,2	-3,3	4,0
2.Vj	1,5	0,9	0,5	2,9	1,8	2,3	1,2	-0,5	4,2	1,7
3.Vj	1,0	1,2	0,9	3,7	0,9	1,7	-0,1	-0,5	0,5	0,3
4.Vj	0,0	0,2	-1,4	5,2	-0,2	0,5	-1,0	-1,4	-0,3	0,4
1997 1.Vj	-1,4	0,5	-0,8	5,0	-2,5	-1,8	-3,3	-3,1	-3,7	1,2
2.Vj	1,8	2,6	1,4	3,7	1,4	1,4	1,4	0,5	2,9	1,2
3.Vj	-0,1	1,3	2,3	-4,5	-1,1	-0,9	-1,4	-1,3	-1,7	3,7
4.Vj	1,8	2,2	2,8	2,2	1,6	1,3	2,0	1,2	3,3	3,9
1998 1.Vj	1,1	2,4	4,0	-2,9	0,2	0,8	-0,6	0,2	-2,0	2,0
2.Vj	-1,2	2,3	1,9	4,3	-3,4	-2,8	-4,3	-3,5	-5,6	2,6
3.Vj	1,6	2,9	0,4	11,6	0,8	0,8	0,7	-0,2	2,4	2,6
4.Vj	-0,4	2,2	0,1	7,6	-2,2	-1,4	-3,2	-2,5	-4,3	0,9
1999 1.Vj	1,5	0,9	2,4	-3,8	1,6	1,1	2,4	0,7	5,4	4,7
2.Vj	1,3	1,4	4,1	-5,5	1,1	1,1	1,0	0,8	1,4	4,1
3.Vj	0,8	1,2	2,9	-4,0	0,4	0,6	-0,0	0,0	-0,0	3,1
4.Vj	1,2	2,1	3,5	-2,7	0,5	0,1	1,0	0,0	2,6	3,2
2000 1.Vj	0,9	2,9	0,7	11,1	-0,5	-0,3	-0,6	-0,6	-0,8	1,7
2.Vj	0,2	1,9	0,1	7,7	-1,1	-1,1	-1,2	-0,9	-1,8	1,1
3.Vj	-0,1	2,1	3,1	0,3	-1,7	-1,9	-1,5	-1,1	-2,2	1,4
4.Vj	-0,3	0,3	1,2	-1,9	-1,0	-1,4	-0,5	-0,1	-1,1	2,4
2001 1.Vj	-1,7	-1,3	0,4	-5,2	-2,4	-2,9	-1,7	-1,3	-2,4	0,8
2.Vj	-2,1	-2,6	-0,4	-8,2	-2,2	-2,6	-1,6	-1,4	-2,0	2,1
3.Vj	-1,3	-1,9	-1,2	-2,0	-0,3	-0,5	0,2	1,3

1) Einschl. Textilien, Bekleidung, Leder-, Holz-, Kunststoff-, Glas-, Keramik- und Eisenwaren, Verlagserzeugnisse. – 2) Nutztiere und Nutzpflanzen, immaterielle Anlagegüter, Grundstücksübertragungskosten für unbebauten Grund und Boden.

3.3.7 Exporte und Importe in jeweiligen Preisen

Saison- und kalenderbereinigte Ergebnisse nach BV4

Vierteljahr	Exporte			Importe			Außenbeitrag
	insgesamt	Waren	Dienstleistungen	insgesamt	Waren	Dienstleistungen	
	1	2	3	4	5	6	
	Mrd. DM						
1996 1.Vj	218,70	192,08	28,96	212,77	166,61	45,90	9,64
2.Vj	221,87	193,80	29,71	213,76	166,64	46,87	10,06
3.Vj	226,13	198,00	29,06	216,51	168,76	47,69	9,50
4.Vj	234,52	204,55	30,10	225,31	176,04	49,29	7,82
1997 1.Vj	239,99	209,90	32,20	232,09	181,28	50,56	9,55
2.Vj	251,48	217,37	33,52	240,46	188,39	52,25	9,68
3.Vj	264,90	228,04	35,05	249,78	196,08	53,78	14,00
4.Vj	271,03	233,93	35,81	254,40	200,36	54,33	14,79
1998 1.Vj	276,67	239,60	35,59	260,20	205,42	54,92	14,70
2.Vj	277,42	241,50	34,92	260,77	205,71	55,09	15,52
3.Vj	274,25	237,07	35,80	260,55	204,79	55,80	11,65
4.Vj	272,59	236,03	34,34	258,53	203,11	55,94	11,56
1999 1.Vj	274,20	236,19	35,43	264,48	206,83	57,79	7,02
2.Vj	281,73	242,04	37,54	271,19	211,00	60,05	7,64
3.Vj	291,35	251,82	37,52	279,07	216,67	62,18	9,53
4.Vj	302,37	262,54	40,24	293,98	228,04	67,17	9,45
2000 1.Vj	315,28	274,45	40,87	305,77	238,73	66,48	9,89
2.Vj	326,56	283,92	41,67	319,71	250,94	68,46	5,73
3.Vj	337,74	292,54	43,13	331,62	261,52	69,93	2,93
4.Vj	349,33	318,02	42,98	366,37	294,97	71,38	1,57
2001 1.Vj	353,30	306,90	43,10	339,27	268,33	71,24	6,12
2.Vj	353,81	311,47	43,67	340,32	269,09	70,91	11,48
3.Vj	354,27	317,12	34,75	341,22	269,56	70,78	16,26
	Veränderung gegenüber dem Vorquartal						
	in %						in Mrd. DM
1996 1.Vj	1,3	0,4	-0,0	-0,6	-1,2	2,2	0,30
2.Vj	1,4	0,9	2,6	0,5	0,0	2,1	0,42
3.Vj	1,9	2,2	-2,2	1,3	1,3	1,7	-0,55
4.Vj	3,7	3,3	3,6	4,1	4,3	3,4	-1,68
1997 1.Vj	2,3	2,6	7,0	3,0	3,0	2,6	1,72
2.Vj	4,8	3,6	4,1	3,6	3,9	3,3	0,13
3.Vj	5,3	4,9	4,6	3,9	4,1	2,9	4,32
4.Vj	2,3	2,6	2,2	1,8	2,2	1,0	0,80
1998 1.Vj	2,1	2,4	-0,6	2,3	2,5	1,1	-0,09
2.Vj	0,3	0,8	-1,9	0,2	0,1	0,3	0,82
3.Vj	-1,1	-1,8	2,5	-0,1	-0,4	1,3	-3,86
4.Vj	-0,6	-0,4	-4,1	-0,8	-0,8	0,2	-0,09
1999 1.Vj	0,6	0,1	3,2	2,3	1,8	3,3	-4,55
2.Vj	2,7	2,5	6,0	2,5	2,0	3,9	0,63
3.Vj	3,4	4,0	-0,1	2,9	2,7	3,5	1,88
4.Vj	3,8	4,3	7,3	5,3	5,2	8,0	-0,08
2000 1.Vj	4,3	4,5	1,6	4,0	4,7	-1,0	-0,44
2.Vj	3,6	3,5	1,9	4,6	5,1	3,0	-4,16
3.Vj	3,4	3,0	3,5	3,7	4,2	2,1	-2,80
4.Vj	3,4	8,7	-0,3	10,5	12,8	2,1	-1,36
2001 1.Vj	1,1	-3,5	0,3	-7,4	-9,0	-0,2	4,55
2.Vj	0,1	1,5	1,3	0,3	0,3	-0,5	5,36
3.Vj	0,1	1,8	-20,4	0,3	0,2	-0,2	4,78

3.3.8 Exporte und Importe in Preisen von 1995

Saison- und kalenderbereinigte Ergebnisse nach BV4

Vierteljahr	Exporte			Importe			Außenbeitrag
	insgesamt	Waren	Dienstleistungen	insgesamt	Waren	Dienstleistungen	
	1	2	3	4	5	6	
	Mrd. DM						
1996 1.Vj	218,67	189,94	28,73	212,57	166,90	45,42	8,80
2.Vj	222,14	192,85	29,29	212,99	166,59	46,17	10,57
3.Vj	227,16	198,69	28,47	216,42	169,34	47,03	10,65
4.Vj	235,12	205,72	29,40	223,53	175,36	48,19	10,58
1997 1.Vj	240,19	208,91	31,28	227,61	178,71	48,66	13,77
2.Vj	248,95	216,29	32,66	233,01	183,60	49,58	14,95
3.Vj	259,43	225,02	34,41	239,11	188,86	50,32	19,51
4.Vj	265,22	230,29	34,92	243,26	192,88	50,65	20,62
1998 1.Vj	270,24	235,59	34,65	250,49	199,72	50,91	18,46
2.Vj	271,89	237,91	33,98	253,78	202,86	50,94	17,28
3.Vj	269,86	235,11	34,75	256,90	205,45	51,49	11,47
4.Vj	269,28	235,82	33,46	258,74	207,55	51,67	8,73
1999 1.Vj	271,85	237,32	34,53	266,49	213,19	53,44	3,39
2.Vj	279,68	243,49	36,20	271,59	216,28	55,20	5,99
3.Vj	288,42	252,43	35,99	276,72	219,50	57,03	9,69
4.Vj	297,61	259,22	38,39	284,94	225,01	61,04	13,44
2000 1.Vj	307,65	268,79	38,86	289,55	229,24	59,80	18,37
2.Vj	316,04	276,50	39,53	297,79	236,39	61,13	17,43
3.Vj	324,70	283,99	40,71	304,63	242,65	61,84	17,74
4.Vj	333,65	293,29	40,36	329,43	266,42	62,92	17,75
2001 1.Vj	337,54	297,58	39,96	309,24	246,97	62,58	22,55
2.Vj	338,24	298,16	40,09	310,71	248,37	62,06	26,07
3.Vj	340,34	300,42	39,91	311,17	248,47	61,89	31,50
	Veränderung gegenüber dem Vorquartal						
	in %			in Mrd. DM			
1996 1.Vj	1,3	1,6	-0,5	-0,6	-1,0	1,8	1,30
2.Vj	1,6	1,5	2,0	0,2	-0,2	1,6	1,77
3.Vj	2,3	3,0	-2,8	1,6	1,7	1,9	0,08
4.Vj	3,5	3,5	3,3	3,3	3,6	2,5	-0,06
1997 1.Vj	2,2	1,5	6,4	1,8	1,9	1,0	3,18
2.Vj	3,6	3,5	4,4	2,4	2,7	1,9	1,18
3.Vj	4,2	4,0	5,4	2,6	2,9	1,5	4,55
4.Vj	2,2	2,3	1,5	1,7	2,1	0,7	1,11
1998 1.Vj	1,9	2,3	-0,8	3,0	3,5	0,5	-2,16
2.Vj	0,6	1,0	-2,0	1,3	1,6	0,1	-1,17
3.Vj	-0,7	-1,2	2,3	1,2	1,3	1,1	-5,81
4.Vj	-0,2	0,3	-3,7	0,7	1,0	0,4	-2,75
1999 1.Vj	1,0	0,6	3,2	3,0	2,7	3,4	-5,34
2.Vj	2,9	2,6	4,8	1,9	1,4	3,3	2,60
3.Vj	3,1	3,7	-0,6	1,9	1,5	3,3	3,71
4.Vj	3,2	2,7	6,7	3,0	2,5	7,0	3,75
2000 1.Vj	3,4	3,7	1,2	1,6	1,9	-2,0	4,94
2.Vj	2,7	2,9	1,7	2,8	3,1	2,2	-0,94
3.Vj	2,7	2,7	3,0	2,3	2,6	1,2	0,31
4.Vj	2,8	3,3	-0,9	8,1	9,8	1,7	0,01
2001 1.Vj	1,2	1,5	-1,0	-6,1	-7,3	-0,5	4,80
2.Vj	0,2	0,2	0,3	0,5	0,6	-0,8	3,52
3.Vj	0,6	0,8	-0,4	0,1	0,0	-0,3	5,42

4 Komponentenzzerlegung nach BV4
4.1 Bruttoinlandsprodukt in Preisen von 1995

Ergebnisse nach BV4

Vierteljahr	Originalwerte		Saison- und kalenderbereinigte Werte		Trend		Komponenten			Jahresrate	Überhang
	1	2	3	4	5	6	7	8	9		
	Mrd. DM	%	Mrd. DM	%	Mrd. DM	%		Mrd. DM		%	
1991 1.Vj	811,00	X	834,55	X	833,52	X	-4,01	-19,54	1,03	X	X
2.Vj	838,00	X	837,22	0,3	837,11	0,4	3,49	-2,71	0,11	1,3	X
3.Vj	841,80	X	840,50	0,4	842,93	0,7	-1,49	2,80	-2,43	1,6	X
4.Vj	855,20	X	849,70	1,1	849,45	0,8	-14,62	20,12	0,25	4,5	1,1
1992 1.Vj	840,20	3,6	856,31	0,8	854,47	0,6	4,78	-20,89	1,84	3,1	1,9
2.Vj	850,00	1,4	857,53	0,1	856,80	0,3	-4,67	-2,86	0,73	0,6	2,0
3.Vj	860,70	2,2	855,16	-0,3	854,89	-0,2	0,71	4,84	0,27	-1,1	1,8
4.Vj	870,10	1,7	853,20	-0,2	851,06	-0,4	-1,93	18,82	2,14	-0,9	-0,3
1993 1.Vj	816,60	-2,8	843,99	-1,1	846,63	-0,5	-5,40	-21,99	-2,64	-4,2	-1,4
2.Vj	841,10	-1,0	843,45	-0,1	844,41	-0,3	0,48	-2,83	-0,96	-0,3	-1,4
3.Vj	858,50	-0,3	845,60	0,3	845,03	0,1	4,40	8,50	0,56	1,0	-1,3
4.Vj	867,60	-0,3	845,87	0,0	848,54	0,4	5,90	15,83	-2,67	0,1	0,1
1994 1.Vj	837,10	2,5	858,36	1,5	855,24	0,8	1,78	-23,04	3,12	6,0	1,6
2.Vj	860,40	2,3	860,21	0,2	860,62	0,6	1,82	-1,64	-0,41	0,9	1,8
3.Vj	878,20	2,3	865,12	0,6	865,51	0,6	2,37	10,71	-0,39	2,3	2,1
4.Vj	887,50	2,3	870,06	0,6	870,02	0,5	1,99	15,45	0,05	2,3	0,8
1995 1.Vj	855,40	2,2	874,56	0,5	874,71	0,5	8,27	-27,43	-0,15	2,1	1,3
2.Vj	879,10	2,2	879,71	0,6	878,48	0,4	-0,80	0,19	1,23	2,4	1,7
3.Vj	890,00	1,3	880,17	0,1	879,66	0,1	-2,78	12,61	0,51	0,2	1,8
4.Vj	898,50	1,2	879,87	-0,0	880,24	0,1	0,75	17,88	-0,37	-0,1	0,1
1996 1.Vj	854,90	-0,1	880,07	0,0	882,29	0,2	6,98	-32,15	-2,22	0,1	0,2
2.Vj	884,20	0,6	886,64	0,7	886,67	0,5	-3,00	0,56	-0,02	3,0	0,7
3.Vj	904,30	1,6	893,07	0,7	891,53	0,5	-1,49	12,72	1,54	2,9	1,1
4.Vj	906,60	0,9	897,15	0,5	895,51	0,4	-9,79	19,24	1,64	1,8	0,9
1997 1.Vj	856,10	0,1	895,57	-0,2	897,91	0,3	-8,84	-30,63	-2,34	-0,7	0,7
2.Vj	904,00	2,2	902,48	0,8	901,96	0,5	2,42	-0,90	0,52	3,1	1,3
3.Vj	917,20	1,4	905,34	0,3	907,30	0,6	0,38	11,48	-1,97	1,3	1,5
4.Vj	922,30	1,7	914,96	1,1	913,72	0,7	-9,43	16,77	1,24	4,3	1,1
1998 1.Vj	891,40	4,1	919,78	0,5	917,69	0,4	-3,74	-24,64	2,09	2,1	1,7
2.Vj	910,70	0,7	918,35	-0,2	918,94	0,1	-4,67	-2,98	-0,59	-0,6	1,6
3.Vj	933,20	1,7	920,23	0,2	919,89	0,1	0,71	12,26	0,34	0,8	1,7
4.Vj	934,70	1,3	919,52	-0,1	921,09	0,1	2,90	12,28	-1,57	-0,3	0,0
1999 1.Vj	899,00	0,9	925,90	0,7	924,35	0,4	-5,40	-21,50	1,55	2,8	0,7
2.Vj	924,00	1,5	926,30	0,0	928,04	0,4	0,48	-2,78	-1,74	0,2	0,7
3.Vj	952,50	2,1	933,95	0,8	934,12	0,7	4,40	14,15	-0,16	3,3	1,1
4.Vj	962,30	3,0	941,82	0,8	942,21	0,9	10,73	9,75	-0,39	3,4	1,1
2000 1.Vj	936,20	4,1	951,00	1,0	951,41	1,0	8,27	-23,07	-0,40	4,0	2,0
2.Vj	959,80	3,9	961,43	1,1	959,47	0,8	-0,80	-0,83	1,96	4,5	2,9
3.Vj	977,10	2,6	964,99	0,4	964,26	0,5	-2,78	14,89	0,73	1,5	3,1
4.Vj	977,00	1,5	967,00	0,2	967,14	0,3	0,75	9,25	-0,14	0,8	0,6
2001 1.Vj	949,20	1,4	966,82	-0,0	968,02	0,1	6,67	-24,29	-1,20	-0,1	0,6
2.Vj	965,10	0,6	967,96	0,1	968,05	0,0	-2,68	-0,18	-0,08	0,5	0,7
3.Vj	980,40	0,3	968,89	0,1	969,27	0,1	-3,81	15,32	-0,39	0,4	0,7

4.2 Private Konsumausgaben in Preisen von 1995

Ergebnisse nach BV4

Vierteljahr	Originalwerte		Saison- und kalenderbereinigte Werte		Trend		Komponenten			Jahresrate	Überhang		
	1	2	3	4	5	6	7	8	9			10	11
	Mrd. DM	%	Mrd. DM	%	Mrd. DM	%		Mrd. DM	%				
1991 1.Vj	452,37	X	474,12	X	474,09	X	-3,00	-18,75	0,03	X	X		
2.Vj	474,22	X	476,90	0,6	474,94	0,2	-0,11	-2,58	1,96	2,4	X		
3.Vj	465,72	X	475,06	-0,4	476,05	0,2	-0,31	-9,03	-0,99	-1,5	X		
4.Vj	497,24	X	477,78	0,6	478,22	0,5	-10,92	30,38	-0,44	2,3	0,4		
1992 1.Vj	464,97	2,8	481,08	0,7	480,67	0,5	2,66	-18,77	0,41	2,8	1,1		
2.Vj	479,76	1,2	483,44	0,5	483,27	0,5	-0,47	-3,21	0,17	2,0	1,4		
3.Vj	478,34	2,7	484,40	0,2	484,94	0,3	1,67	-7,74	-0,54	0,8	1,5		
4.Vj	518,19	4,2	488,22	0,8	486,00	0,2	0,60	29,37	2,22	3,2	0,8		
1993 1.Vj	463,29	-0,4	484,31	-0,8	485,63	-0,1	-2,92	-18,10	-1,32	-3,2	0,0		
2.Vj	481,38	0,3	485,17	0,2	485,41	-0,0	0,97	-4,77	-0,24	0,7	0,1		
3.Vj	484,54	1,3	485,71	0,1	485,31	-0,0	3,33	-4,50	0,40	0,4	0,2		
4.Vj	514,05	-0,8	484,54	-0,2	485,84	0,1	3,43	26,08	-1,30	-1,0	-0,1		
1994 1.Vj	474,61	2,4	490,15	1,2	487,74	0,4	1,95	-17,49	2,41	4,7	1,1		
2.Vj	483,91	0,5	486,40	-0,8	488,39	0,1	1,67	-4,16	-2,00	-3,0	0,5		
3.Vj	488,59	0,8	490,97	0,9	490,32	0,4	-0,10	-2,28	0,65	3,8	1,0		
4.Vj	516,51	0,5	492,74	0,4	493,20	0,6	0,27	23,50	-0,46	1,4	0,5		
1995 1.Vj	480,95	1,3	495,83	0,6	497,11	0,8	4,09	-18,97	-1,28	2,5	1,2		
2.Vj	501,09	3,6	503,04	1,5	500,83	0,7	-0,26	-1,69	2,21	5,9	2,3		
3.Vj	499,19	2,2	503,08	0,0	502,57	0,3	-1,54	-2,34	0,51	0,0	2,3		
4.Vj	522,63	1,2	503,36	0,1	503,59	0,2	-3,84	23,11	-0,23	0,2	0,4		
1996 1.Vj	488,51	1,6	503,03	-0,1	504,27	0,1	4,65	-19,17	-1,23	-0,3	0,3		
2.Vj	502,39	0,3	505,34	0,5	505,98	0,3	-2,24	-0,71	-0,64	1,9	0,7		
3.Vj	504,83	1,1	509,55	0,8	508,90	0,6	-0,31	-4,41	0,65	3,4	1,1		
4.Vj	527,82	1,0	511,84	0,4	511,15	0,4	-7,01	22,99	0,69	1,8	0,9		
1997 1.Vj	488,65	0,0	511,55	-0,1	511,41	0,1	-6,91	-15,99	0,14	-0,2	0,8		
2.Vj	510,53	1,6	511,90	0,1	510,99	-0,1	0,16	-1,53	0,91	0,3	0,9		
3.Vj	504,18	-0,1	509,07	-0,6	510,78	-0,0	1,48	-6,37	-1,72	-2,2	0,6		
4.Vj	532,17	0,8	512,11	0,6	511,96	0,2	-1,80	21,86	0,15	2,4	0,2		
1998 1.Vj	497,07	1,7	514,34	0,4	513,58	0,3	-4,70	-12,57	0,76	1,8	0,6		
2.Vj	511,68	0,2	514,74	0,1	515,83	0,4	-0,47	-2,59	-1,09	0,3	0,7		
3.Vj	515,21	2,2	519,52	0,9	519,40	0,7	1,67	-5,99	0,12	3,8	1,1		
4.Vj	547,46	2,9	522,27	0,5	523,21	0,7	4,52	20,68	-0,94	2,1	0,9		
1999 1.Vj	514,28	3,5	530,64	1,6	527,80	0,9	-2,92	-13,44	2,84	6,6	2,5		
2.Vj	528,51	3,3	528,87	-0,3	530,17	0,4	0,97	-1,33	-1,31	-1,3	2,2		
3.Vj	530,78	3,0	531,79	0,6	531,88	0,3	3,33	-4,33	-0,10	2,2	2,5		
4.Vj	562,54	2,8	534,54	0,5	534,05	0,4	7,35	20,65	0,49	2,1	0,6		
2000 1.Vj	522,76	1,6	535,30	0,1	537,22	0,6	5,88	-18,42	-1,92	0,6	0,7		
2.Vj	544,29	3,0	542,64	1,4	540,85	0,7	-0,26	1,91	1,79	5,6	1,8		
3.Vj	538,64	1,5	543,60	0,2	542,79	0,4	-1,54	-3,41	0,81	0,7	1,8		
4.Vj	561,40	-0,2	544,50	0,2	544,69	0,4	-3,84	20,73	-0,19	0,7	0,6		
2001 1.Vj	529,27	1,2	544,80	0,1	546,25	0,3	5,36	-20,89	-1,46	0,2	0,6		
2.Vj	550,91	1,2	550,06	1,0	548,52	0,4	-2,05	2,90	1,54	3,9	1,3		
3.Vj	543,95	1,0	551,69	0,3	551,18	0,5	-4,75	-2,99	0,51	1,2	1,5		

5 Arbeitstage *)

Zeitraum	1991	1992	1993	1994	1995	1996	1997	1998	1999	2000	2001	2002
Januar	22,0	21,7	19,7	20,7	21,7	22,0	21,7	20,7	19,7	20,7	22,0	22,0
Februar	19,6	20,0	19,6	19,6	19,6	20,6	19,6	19,6	19,6	21,0	19,6	19,6
März	20,0	21,6	23,0	23,0	23,0	21,0	19,0	22,0	23,0	22,6	22,0	20,0
April	21,0	20,0	20,0	19,0	18,0	20,0	22,0	20,0	20,0	18,0	19,0	21,0
Mai	19,3	19,0	19,0	20,0	21,0	20,0	18,3	19,0	19,0	22,0	21,0	19,3
Juni	20,0	20,3	21,3	21,3	20,3	19,3	21,0	20,3	21,3	19,3	19,3	20,0
Juli	23,0	23,0	22,0	21,0	21,0	23,0	23,0	23,0	22,0	21,0	22,0	23,0
August	21,8	21,0	22,0	22,8	22,8	21,8	20,8	21,0	22,0	22,8	22,8	21,8
September	21,0	22,0	22,0	22,0	21,0	21,0	22,0	22,0	22,0	21,0	20,0	21,0
Oktober	21,9	22,0	21,0	19,9	20,9	21,9	21,9	22,0	21,0	20,9	21,9	21,9
November	19,4	20,0	20,4	20,4	21,4	20,4	20,0	21,0	21,4	21,4	21,4	20,4
Dezember	18,0	20,0	21,0	21,0	19,0	18,0	19,0	20,0	21,0	19,0	17,0	18,0
1. Vj	61,6	63,3	62,3	63,3	64,3	63,6	60,3	62,3	62,3	64,3	63,6	61,6
2. Vj	60,3	59,3	60,3	60,3	59,3	59,3	61,3	59,3	60,3	59,3	59,3	60,3
3. Vj	65,8	66,0	66,0	65,8	64,8	65,8	65,8	66,0	66,0	64,8	64,8	65,8
4. Vj	59,3	62,0	62,4	61,3	61,3	60,3	60,9	63,0	63,4	61,3	60,3	60,3
Jahr	247,0	250,6	251,0	250,7	249,7	249,0	248,3	250,6	252,0	249,7	248,0	248,0

in % spezifischer Periodendurchschnitte

Januar	103,3	101,9	92,5	97,2	101,9	103,3	101,9	97,2	92,5	97,2	103,3	103,3
Februar	98,9	101,0	98,9	98,9	98,9	104,0	98,9	98,9	98,9	106,0	98,9	98,9
März	92,4	99,8	106,3	106,3	106,3	97,0	87,8	101,7	106,3	104,4	101,7	92,4
April	105,8	100,8	100,8	95,7	90,7	100,8	110,8	100,8	100,8	90,7	95,7	105,8
Mai	97,6	96,1	96,1	101,1	106,2	101,1	92,5	96,1	96,1	111,3	106,2	97,6
Juni	98,2	99,6	104,5	104,5	99,6	94,7	103,1	99,6	104,5	94,7	94,7	98,2
Juli	103,6	103,6	99,1	94,6	94,6	103,6	103,6	103,6	99,1	94,6	99,1	103,6
August	99,3	95,6	100,2	103,8	103,8	99,3	94,7	95,6	100,2	103,8	103,8	99,3
September	98,1	102,8	102,8	102,8	98,1	98,1	102,8	102,8	102,8	98,1	93,5	98,1
Oktober	102,2	102,7	98,0	92,9	97,5	102,2	102,2	102,7	98,0	97,5	102,2	102,2
November	93,6	96,5	98,4	98,4	103,2	98,4	96,5	101,3	103,2	103,2	103,2	98,4
Dezember	93,8	104,2	109,4	109,4	99,0	93,8	99,0	104,2	109,4	99,0	88,5	93,8
1. Vj	98,2	100,9	99,3	100,9	102,5	101,3	96,1	99,3	99,3	102,5	101,3	98,2
2. Vj	100,5	98,8	100,5	100,5	98,8	98,8	102,2	98,8	100,5	98,8	98,8	100,5
3. Vj	100,4	100,7	100,7	100,4	98,8	100,4	100,4	100,7	100,7	98,8	98,8	100,4
4. Vj	96,6	101,0	101,7	99,9	99,9	98,3	99,3	102,7	103,3	99,9	98,3	98,3
Jahr	98,9	100,4	100,5	100,4	100,0	99,7	99,4	100,4	100,9	100,0	99,3	99,3

in % von Normperioden 1)

Januar	105,7	104,3	94,7	99,5	104,3	105,7	104,3	99,5	94,7	99,5	105,7	105,7
Februar	94,2	96,1	94,2	94,2	94,2	99,0	94,2	94,2	94,2	100,9	94,2	94,2
März	96,1	103,8	110,5	110,5	110,5	100,9	91,3	105,7	110,5	108,6	105,7	96,1
April	100,9	96,1	96,1	91,3	86,5	96,1	105,7	96,1	96,1	86,5	91,3	100,9
Mai	92,8	91,3	91,3	96,1	100,9	96,1	88,0	91,3	91,3	105,7	100,9	92,8
Juni	96,1	97,6	102,4	102,4	97,6	92,8	100,9	97,6	102,4	92,8	92,8	96,1
Juli	110,5	110,5	105,7	100,9	100,9	110,5	110,5	110,5	105,7	100,9	105,7	110,5
August	104,8	100,9	105,7	109,6	109,6	104,8	100,0	100,9	105,7	109,6	109,6	104,8
September	100,9	105,7	105,7	105,7	100,9	100,9	105,7	105,7	105,7	100,9	96,1	100,9
Oktober	105,3	105,7	100,9	95,6	100,5	105,3	105,3	105,7	100,9	100,5	105,3	105,3
November	93,2	96,1	98,0	98,0	102,9	98,0	96,1	100,9	102,9	102,9	102,9	98,0
Dezember	86,5	96,1	100,9	100,9	91,3	86,5	91,3	96,1	100,9	91,3	81,7	86,5
1. Vj	98,7	101,4	99,8	101,4	103,0	101,9	96,6	99,8	99,8	103,0	101,9	98,7
2. Vj	96,6	95,0	96,6	96,6	95,0	95,0	98,2	95,0	96,6	95,0	95,0	96,6
3. Vj	105,4	105,7	105,7	105,4	103,8	105,4	105,4	105,7	105,7	103,8	103,8	105,4
4. Vj	95,0	99,3	100,0	98,2	98,2	96,6	97,6	100,9	101,6	98,2	96,6	96,6
Jahr	98,9	100,4	100,5	100,4	100,0	99,7	99,4	100,4	100,9	100,0	99,3	99,3

*) 5-Tage-Woche, die Feiertage wurden mit folgenden Arbeitstageanteilen berücksichtigt:

Heilige Drei Könige (6.1.) = 0,7 Tage; Rosenmontag = 0,8 Tage; Fastnachtdienstag = 0,8 Tage; Fronleichnam = 0,3 Tage;
 Mariä Himmelfahrt (15.8.) = 0,8 Tage; Reformationstag (31.10.) = 0,9 Tage; Allerheiligen (1.11.) = 0,4 Tage; Heiligabend (24.12.) = 0,0 Tage;
 Silvester (31.12.) = 0,0 Tage;

1) Durchschnittsmonat = 20,8 Arbeitstage; Durchschnittsquartal = 62,4 Arbeitstage; Durchschnittsjahr = 249,7 Arbeitstage;

Fachserie 18: Volkswirtschaftliche Gesamtrechnungen

Reihe 1: Konten und Standardtabellen

Reihe 1.1: Erste Ergebnisse der Inlandsproduktsberechnung

In dieser Reihe werden erste vorläufige Ergebnisse der Inlandsproduktsberechnung für das abgelaufene Jahr auf der Grundlage kurzfristiger Wirtschaftsstatistiken und noch in relativ grober Gliederung veröffentlicht. Der Bericht erscheint *jährlich* Mitte Januar.

Reihe 1.2: Vorbericht

Jährlich im April erscheint der Vorbericht, in dem das Statistische Bundesamt eine umfassende Darstellung des wirtschaftlichen Geschehens veröffentlicht. Die Tabellen zeigen Ergebnisse über die gesamtwirtschaftliche Entwicklung, die Entstehung des Inlandsprodukts mit dem Nachweis von Ergebnissen in tiefer Wirtschaftszweiggliederung. Weiter wird die Verwendung des Inlandsprodukts mit Ergebnissen über die Konsumausgaben der privaten Haushalte im Inland nach Verwendungszwecken gezeigt. Bei der Betrachtung der Sektoren werden u.a. Ergebnisse über die Unternehmensgewinne und Primäreinkommen der Kapitalgesellschaften, den Staat als Teil der Volkswirtschaft, Ergebnisse über das verfügbare Einkommen und das Sparen der privaten Haushalte sowie die wirtschaftlichen Vorgänge mit der übrigen Welt dargestellt.

Reihe 1.3: Hauptbericht

Im Hauptbericht, der *jährlich* im Oktober erscheint, werden die Ergebnisse für die Vorjahre gegenüber dem Vorbericht, soweit erforderlich, korrigiert; außerdem werden Ergebnisse der ersten beiden Vierteljahre des laufenden Jahres nachgewiesen. Der Hauptbericht enthält zusätzliche Tabellen und methodische Erläuterungen zum Inhalt und Aufbau der Volkswirtschaftlichen Gesamtrechnungen sowie Übersichten der zugrundeliegenden Klassifikationen, Literaturverzeichnis, Sachregister und Segmentübersichten zu den laufenden Veröffentlichungen.

Reihe 2: Input-Output-Rechnung

In *unregelmäßiger* Erscheinungsfolge werden in dieser Reihe (bisherige Bezeichnung: Input-Output-Tabellen) Ergebnisse über die güter- und produktionsmäßigen Verflechtungen in der Volkswirtschaft dargestellt. Das zuletzt verfügbare Heft für Berichtsjahr 1995 umfasst detaillierte Aufkommens- und Verwendungstabellen sowie Input-Output-Tabellen. Zusatztabelle liefern tiefgegliederte Angaben über Erwerbstätige und Arbeitnehmer nach Produktionsbereichen sowie die Verwendung von Energie nach Energieträgern und Produktionsbereichen bzw. Kategorien der letzten Verwendung. Auswertungstabellen mit Input-Koeffizienten und inversen Koeffizienten runden den Nachweis ab.

Reihe 3: Vierteljahresergebnisse der Inlandsproduktsberechnung

Diese Reihe unterrichtet schnell und umfassend über das aktuelle Konjunktur- und Wirtschaftsgeschehen in der Bundesrepublik Deutschland. Dargestellt werden Vierteljahresergebnisse der Entstehungs- und Verwendungsrechnung des Inlandsprodukts sowie der Verteilungsrechnung des Nationaleinkommens für die jeweils letzten vier Jahre. Neben den Ursprungswerten werden für die wichtigsten Zeitreihen auch saison- und kalenderbereinigte Ergebnisse nach dem Census X-12-ARIMA Verfahren nachgewiesen.

Die Berichte erscheinen *vierteljährlich* jeweils Anfang März, Juni, September und Dezember.

Reihe S: Sonderbeiträge

Die unregelmäßig erscheinenden Berichte dieser Reihe sind Methodenbeschreibungen sowie der Veröffentlichung von langen Reihen und Einzeldarstellungen aus Teilgebieten der Volkswirtschaftlichen Gesamtrechnungen vorbehalten.

S.12: Ergebnisse der Input-Output-Rechnung 1970 bis 1986

Voll vergleichbare Input-Output-Tabellen und Tabellen über die Verwendung von Energie für die Jahre 1978, 1980, 1982, 1984 und 1986. Diese werden um durchgehende Zeitreihen über das Aufkommen und die Verwendung von Waren und Dienstleistungen sowie über die Erwerbstätigen und den Kapitalstock für alle Jahre von 1970 bis 1986 ergänzt.

S.15: Revidierte Ergebnisse 1950 bis 1990

Tiefgegliederte Ergebnisse der Revision 1991. Wichtige Aggregate werden ab 1950 dargestellt, die Angaben in konstanten Preisen wurden auf die Preisbasis 1985 = 100 umgestellt.

S.16: Der Staat in den Volkswirtschaftlichen Gesamtrechnungen 1950 bis 1990

Langfristige Entwicklung der Einnahmen und der Ausgaben des Staates in tiefer Gliederung nach staatlichen Ebenen und nach Einnahmen- und Ausgabenarten sowie der Ausgaben nach Aufgabebereichen.

S. 17: Vermögensrechnung 1950 bis 1991

Revidierte Ergebnisse der Anlagevermögensrechnung nach verschiedenen Preiskonzepten und Verhältniszahlen zwischen dem Produktionsergebnis und den Produktionsfaktoren Arbeit und Kapital.

S. 19: Ergebnisse für Wirtschaftsbereiche (Branchenblätter)

Veröffentlichung aller Ergebnisse der Volkswirtschaftlichen Gesamtrechnungen für einzelne Branchen für die Jahre 1960 bis 1994.

Ergänzt wird der Nachweis in Tabellenform durch Schaubilder, Erläuterungen wichtiger Begriffe sowie Inhaltsverzeichnis und Tabellenvorspalte auch in englischer Sprache.

S. 20: Revidierte Vierteljahresergebnisse der Inlandsproduktsberechnung 1991 bis 1998

Revidierte vierteljährliche und jährliche Ergebnisse nach dem Europäischen System Volkswirtschaftlicher Gesamtrechnungen (ESVG 1995). Die Angaben in konstanten Preisen wurden auf die Preisbasis 1995 = 100 umgestellt.

Klassifikationen

Klassifikation der Wirtschaftszweige mit Erläuterungen – Ausgabe 1993.

Systematisches Güterverzeichnis für Produktionsstatistiken – Ausgabe 1995.

Systematisches Verzeichnis der Einnahmen und Ausgaben der privaten Haushalte – Ausgabe 1998.



STATISTISCHES BUNDESAMT
GUSTAV-STRESEMANN-RING 11
65 189 WIESBADEN

Veröffentlichungen und Prospekte sind durch den Verlag METZLER-POESCHEL, Verlagsauslieferung: SFG-Servicecenter Fachverlage GmbH, Postfach 4343, 72774 Reutlingen, Tel. 0 70 71 / 93 53 35, erhältlich.