

Statistisches Bundesamt

# Volkswirtschaftliche Gesamtrechnungen

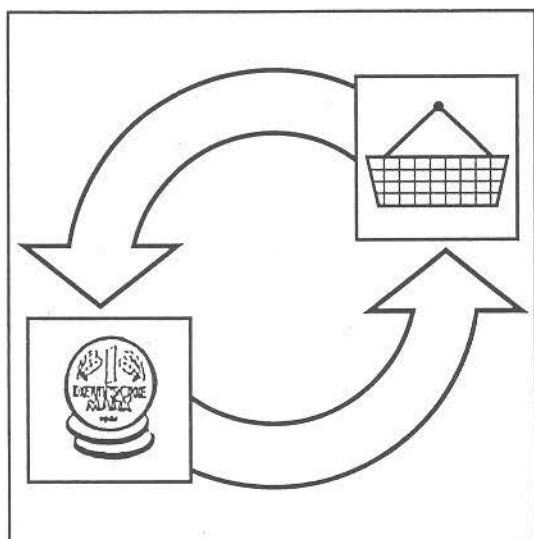

Beiheft

**Saisonbereinigte Ergebnisse  
der Inlandsproduktsberechnung**

**4. Vierteljahr 2000**

**Herausgeber und Vertriebsstelle:**

Statistisches Bundesamt, Gruppe III A, 65180 Wiesbaden



Fachliche Informationen zu dieser Veröffentlichung können Sie direkt beim Statistischen Bundesamt erfragen:  
Gruppe III A, Telefon: 06 11 / 75 26 26, Fax: 06 11 / 75 39 52 oder E-Mail: [vgr-bip-auskunft@statistik-bund.de](mailto:vgr-bip-auskunft@statistik-bund.de)

Erscheinungsfolge: vierteljährlich

Erschienen im März 2001

Schutzgebühr: 10,- DM / 5,11 EUR

Bestellnummer: 9312010 - 00324

Recyclingpapier aus 100 % Altpapier.



Daten aus dieser Veröffentlichung sind auch in unserer Datenbank STATIS-BUND als Zeitreihen gespeichert und können gegen Entgelt via Internet ([www.statistik-bund.de/zeitreih/home.htm](http://www.statistik-bund.de/zeitreih/home.htm)), auf Diskette, Magnetbandkassette oder CD-ROM bezogen werden.

Nähere Informationen dazu erhalten Sie telefonisch unter:

06 11 / 75 - 27 16 oder - 22 56 oder per Fax unter 06 11 / 72 40 00.



Informationen über das Statistische Bundesamt und sein Datenangebot erhalten Sie:

- im Internet: <http://www.statistik-bund.de>

oder bei unserem Informationsservice

65180 Wiesbaden

- Telefon: 06 11 / 75 24 05

- Telefax: 06 11 / 75 33 30

- E-Mail: [info@statistik-bund.de](mailto:info@statistik-bund.de)

© Statistisches Bundesamt, Wiesbaden 2001

Für nichtgewerbliche Zwecke sind Vervielfältigung und unentgeltliche Verbreitung, auch auszugsweise, mit Quellenangabe gestattet. Die Verbreitung, auch auszugsweise, über elektronische Systeme/Datenträger bedarf der vorherigen Zustimmung. Alle übrigen Rechte bleiben vorbehalten.

Statist. Bundesamt - Bibliothek



10-06786

C 12-063091

# Inhalt

Seite

Methodische Erläuterungen .....	5
Literaturhinweise .....	6
Weitere Hinweise .....	7
Zeichenerklärung .....	7
Schaubild 1: Saison- und kalenderbereinigte Ergebnisse .....	8
Schaubild 2: Trend .....	9

## Tabellenteil

### 1 Ergebnisse nach Census X-12-ARIMA

#### 1.1 Tabellen für die Gesamtwirtschaft

1.1.1 Bruttoinlandsprodukt und Bruttonationaleinkommen (Bruttosozialprodukt) .....	10
1.1.2 Inlandsprodukt, Nationaleinkommen und Volkseinkommen .....	11
1.1.3 Verfügbares Einkommen der privaten Haushalte und seine Verwendung .....	12
1.1.4 Arbeitnehmerentgelt, Löhne und Gehälter (Inländer) .....	13
1.1.5 Bevölkerung und Erwerbstätigkeit .....	14

#### 1.2 Tabellen für Wirtschaftsbereiche

1.2.1 Bruttowertschöpfung in jeweiligen Preisen .....	15
1.2.2 Bruttowertschöpfung in Preisen von 1995 .....	16
1.2.3 Arbeitnehmerentgelt im Inland .....	17
1.2.4 Bruttolöhne und -gehälter im Inland .....	18
1.2.5 Erwerbstätige im Inland .....	19
1.2.6 Arbeitnehmer im Inland .....	20
1.2.7 Arbeitsproduktivität (je Erwerbstätigen) .....	21
1.2.8 Lohnkosten (je Arbeitnehmer) .....	22
1.2.9 Lohnstückkosten .....	23

#### 1.3 Tabellen zur Verwendung des Bruttoinlandsprodukts

1.3.1 Verwendung des Bruttoinlandsprodukts in jeweiligen Preisen .....	24
1.3.2 Verwendung des Bruttoinlandsprodukts in Preisen von 1995 .....	25
1.3.3 Konsum in jeweiligen Preisen .....	26
1.3.4 Konsum in Preisen von 1995 .....	27
1.3.5 Bruttoanlageinvestitionen in jeweiligen Preisen .....	28
1.3.6 Bruttoanlageinvestitionen in Preisen von 1995 .....	29
1.3.7 Exporte und Importe in jeweiligen Preisen .....	30
1.3.8 Exporte und Importe in Preisen von 1995 .....	31

### 2 Faktoren nach Census X-12-ARIMA

2.1 Bruttoinlandsprodukt in Preisen von 1995 .....	32
2.2 Private Konsumausgaben in Preisen von 1995 .....	33

### 3 Ergebnisse nach BV4

#### 3.1 Tabellen für die Gesamtwirtschaft

3.1.1 Bruttoinlandsprodukt und Bruttonationaleinkommen (Bruttosozialprodukt) .....	34
3.1.2 Inlandsprodukt, Nationaleinkommen und Volkseinkommen .....	35
3.1.3 Verfügbares Einkommen der privaten Haushalte und seine Verwendung .....	36
3.1.4 Arbeitnehmerentgelt, Löhne und Gehälter (Inländer) .....	37
3.1.5 Bevölkerung und Erwerbstätigkeit .....	38

#### 3.2 Tabellen für Wirtschaftsbereiche

3.2.1 Bruttowertschöpfung in jeweiligen Preisen .....	39
3.2.2 Bruttowertschöpfung in Preisen von 1995 .....	40
3.2.3 Arbeitnehmerentgelt im Inland .....	41
3.2.4 Bruttolöhne und -gehälter im Inland .....	42
3.2.5 Erwerbstätige im Inland .....	43
3.2.6 Arbeitnehmer im Inland .....	44
3.2.7 Arbeitsproduktivität (je Erwerbstätigen) .....	45
3.2.8 Lohnkosten (je Arbeitnehmer) .....	46
3.2.9 Lohnstückkosten .....	47

#### 3.3 Tabellen zur Verwendung des Bruttoinlandsprodukts

3.3.1 Verwendung des Bruttoinlandsprodukts in jeweiligen Preisen .....	48
3.3.2 Verwendung des Bruttoinlandsprodukts in Preisen von 1995 .....	49
3.3.3 Konsum in jeweiligen Preisen .....	50
3.3.4 Konsum in Preisen von 1995 .....	51
3.3.5 Bruttoanlageinvestitionen in jeweiligen Preisen .....	52
3.3.6 Bruttoanlageinvestitionen in Preisen von 1995 .....	53
3.3.7 Exporte und Importe in jeweiligen Preisen .....	54
3.3.8 Exporte und Importe in Preisen von 1995 .....	55

### 4 Komponenten nach BV4

4.1 Bruttoinlandsprodukt in Preisen von 1995 .....	56
4.2 Private Konsumausgaben in Preisen von 1995 .....	57

5 Arbeitstage .....	58
---------------------	----

## Gebietsstand

Die Angaben für Deutschland beziehen sich auf die Bundesrepublik Deutschland nach dem Gebietsstand seit dem 3.10.1990.



## Methodische Erläuterungen

Unter Saisonbereinigung wird die Herausrechnung von saisonalen und kalenderbedingten Schwankungen aus den Ursprungswerten verstanden. Die dazu nötige Zerlegung von Zeitreihen in einzelne Komponenten, die jede für sich betrachtet besser analysiert werden können als die Reihe der Ursprungswerte, ist ein schwieriges theoretisches Problem. Bei der Zerlegung ökonomischer Zeitreihen wird von der Vorstellung ausgegangen, dass sich die Reihen aus verschiedenen Komponenten zusammensetzen, die auf unterschiedlichen Einflüssen basieren. Allgemein wird zwischen längerfristigen, saisonalen, kalendarischen und irregulären Einflüssen unterschieden. Dementsprechend wird die Reihe in Trend-, Saison- und Restkomponenten zerlegt, viele Verfahren trennen auch noch den Kalendereinfluss. Die Auswirkungen der langfristigen, saisonalen und anderen Einflüsse sind nicht unmittelbar beobachtbar, weshalb es keine objektiv „richtige“ Zeitreihenzerlegung geben kann.

Die konkrete **Komponentenzerlegung** mittels eines Analyseverfahrens muss immer von Annahmen über Struktur und Eigenschaften der verschiedenen Einflußgrößen sowie deren Zusammenwirken ausgehen. Diese Annahmen unterscheiden sich von Verfahren zu Verfahren. Darüber hinaus setzen die Verfahren der Zeitreihenzerlegung auch unterschiedliche Schwerpunkte im Hinblick auf die gewünschten Eigenschaften der Ergebnisse, wie beispielsweise die Stabilität der Ergebnisse. Aus diesen Gründen werden die unterschiedlichen Verfahren zur Zeitreihenzerlegung in keinem Fall allen Anforderungen an derartige Verfahren gerecht. Letztendlich muss der Nutzer selbst entscheiden, welches der vorhandenen Verfahren seine Ansprüche an die Zeitreihenanalyse am besten erfüllt. In diesem Beiheft werden die Ergebnisse der Saison- bzw. Saison- und Kalenderbereinigung nach den Methoden Census X-12-ARIMA und BV4 dargestellt.

Durch den Einsatz von **Census X-12-ARIMA** verbessert sich die Saisonbereinigung am aktuellen Rand wirtschaftsstatistischer Zeitreihen gegenüber der Bereinigung mit Census X-11, deren Ergebnisse in früheren Ausgaben präsentiert wurden. Die Ermittlung der mit Census X-12-ARIMA bereinigten Ergebnisse wird partnerschaftlich sowie nach arbeitsteiligen Grundsätzen von Statistischem Bundesamt und Deutscher Bundesbank durchgeführt. Die Festlegung der Steuerparameter des Verfahrens erfolgt reihenspezifisch auf der Basis verschiedener statistischer Kriterien. Dabei wird versucht, verfügbaren Zusatzinformationen wirtschaftlicher und klimatischer Art Rechnung zu tragen.

Bei den meisten vierteljährlichen Zeitreihen der Volkswirtschaftlichen Gesamtrechnung ist festzustellen, dass die saisonalen und die irregulären Schwankungen **proportional mit dem Reihenniveau** zusammenhängen. Zur sachgerechten Analyse solcher Reihen ist beim Census X-12-ARIMA-Verfahren die Anwendung der multiplikativen Verfahrensvariante erforderlich. Bei Zeitreihen, bei denen kein proportionaler Zusammenhang dieser Schwankungen mit dem Reihenniveau beobachtet werden kann, wird die additive Verfahrensvariante verwendet.

Census X-12-ARIMA ist das **international bekannteste Verfahren** zur Saisonbereinigung von Zeitreihen. Deshalb übermittelt das Statistische Bundesamt im Rahmen seiner internationalen Lieferverpflichtungen mit Census X-12-ARIMA ermittelte saison- bzw. saison- und kalenderbereinigte Ergebnisse an das Statistische Amt der Europäischen Gemeinschaften (Eurostat).

Die Nachvollziehbarkeit der mit Census X-12-ARIMA saison- bzw. saison- und kalenderbereinigten Ergebnisse ist gewährleistet:

- Die jeweils aktuelle PC-Version des Census-Verfahrens X-12-ARIMA kann von allen Interessierten kostenlos aus dem Internet (<http://ftp.census.gov/pub/ts/x12a/final/pc/omega.exe>) abgerufen werden.
- Auf Anfrage teilt das Statistische Bundesamt die bei der Saisonbereinigung verwendeten reihenspezifischen Steuerungsoptionen für das Census Verfahren sowie die Ableitungsregeln für indirekt bereinigte Zeitreihen mit.

Als zweites Verfahren zur Saisonbereinigung wird für die in diesem Beiheft präsentierten Ergebnisse **BV4** eingesetzt. BV4 kann für alle Zeitreihen in der additiven Variante eingesetzt werden. Grundsätzlich erfordert das Verfahren BV4 keine manuellen reihenspezifischen Festlegungen von Verfahrensparametern. Deshalb ist die Nachvollziehbarkeit der Analyseergebnisse bei BV4 automatisch gewährleistet. BV4 steht Interessierten im Statistischen Informationssystem des Bundes (STATIS-BUND) zur Verfügung. Außerdem stellt das Statistische Bundesamt eine PC-Version des Verfahrens im Internet kostenfrei zur Verfügung. Allerdings können mit dem PC-Programm zur Zeit noch keine Kalenderbereinigungen vorgenommen werden.

Die Ergebnisse der beiden Verfahren unterscheiden sich vor allem dadurch, dass BV4 gegenüber Census X-12-ARIMA einen ruhigeren Trendverlauf, eine flexiblere Saisonkomponente, weniger irreguläre saisonbereinigte Werte und häufig geringere Restwerte ermittelt.

In den Abschnitten 2 und 4 des Tabellenteils werden neben den saisonbereinigten Werten für ausgewählte gesamtwirtschaftliche Zeitreihen auch die **Faktoren bzw. Komponenten** sowie abgeleitete Größen gezeigt. Dabei ergibt sich bei multiplikativer Zerlegung (Census X-12-ARIMA) die Originalreihe als Produkt aus Trend und allen Faktoren, während bei additiver Zerlegung (BV4) die Originalreihe die Summe aller Komponenten ist.

Die Veränderungsraten der saisonbereinigten Ergebnisse gegenüber dem Vorquartal in Prozent können häufig kleiner sein als die vergleichbaren Veränderungsraten der Ursprungswerte im Vorjahresvergleich. Daraus darf nicht etwa geschlossen werden, dass der Anstieg saisonbereinigter Werte geringer ist, sondern der Unterschied ergibt sich ausschließlich aus dem größeren zeitlichen Abstand des Vorjahresvergleichs bei den Ursprungswerten gegenüber dem Vorquartalsvergleich bei den saisonbereinigten Werten. Als **Jahresrate** wird die auf ein Jahr hochgerechnete Veränderungsrate der saisonbereinigten Werte bezeichnet. Diese Darstellung der Entwicklung mit Hilfe von "annual rates" ist vor allem in den USA üblich (berechnet als 4. Potenz des Quotienten aus den saisonbereinigten Werten des Berichts- und des Vorquartals, abzüglich 1, mal 100). Der sogenannte **Überhang** ist eine hochgerechnete Jahreszuwachsrate für das laufende Kalenderjahr unter der Annahme, dass das erreichte saisonbereinigte Vierteljahresniveau auch für den Rest des Jahres gilt. Der Überhang im vierten Quartal trifft dieselbe Aussage für das nachfolgende Kalenderjahr. Gerechnet wurde wie folgt:

- 1.Vj:  $[\text{Sp.3 (1.Vj)} \times 4 / \text{Sp.3 (Summe des Vorjahres)} - 1] \times 100$
- 2.Vj:  $\{[\text{Sp.3 (1.Vj)} + \text{Sp.3 (2.Vj)} \times 3] / \text{Sp.3 (Summe des Vorjahres)} - 1\} \times 100$
- 3.Vj:  $\{[\text{Sp.3 (1.Vj)} + \text{Sp.3 (2.Vj)} + \text{Sp.3 (3.Vj)} \times 2] / \text{Sp.3 (Summe des Vorjahres)} - 1\} \times 100$
- 4.Vj:  $[\text{Sp.3 (4.Vj)} \times 4 / \text{Sp.3 (Summe des aktuellen Jahres)} - 1] \times 100$

Um die Einschätzung von Kalendereinflüssen zu erleichtern, werden in Tabelle 5 monatliche, vierteljährliche und jährliche **Arbeitstage** ab 1991 für Deutschland nachgewiesen. Ferner werden die Arbeitstage in Prozent gleichnamiger (spezifischer) Periodendurchschnitte und in Prozent eines Durchschnittsmonats von 20,9 Arbeitstagen, eines Durchschnittsquartals von 62,6 Arbeitstagen und eines Durchschnittsjahres von 250,4 Arbeitstagen (Normperiode) ausgedrückt.

## Literaturhinweise

### zum Census-Verfahren:

Findley, David F.; Monsell, Brian C.; Bell, William R.; Otto, Mark C. und Chen, Bor-Chung:

„New Capabilities and Methods of the X-12-ARIMA Seasonal-Adjustment Program“, Journal of Business & Economic Statistics, Vol. 16, April 1998, S. 127-177.

Kirchner, Robert:

„Auswirkungen des neuen Saisonbereinigungsverfahrens Census X-12-ARIMA auf die aktuelle Wirtschaftsanalyse in Deutschland“, Diskussionspapier 7/99 der Volkswirtschaftlichen Forschungsgruppe der Deutschen Bundesbank, Frankfurt am Main 1999.

### zum Berliner Verfahren:

Nullau, B., Heiler, S., Wäsch, P., Meisner, B., Filip, D.:

„Das Berliner Verfahren. Ein Beitrag zur Zeitreihenanalyse“, DIW-Beiträge zur Strukturforschung, Heft 7, Berlin 1969.

Nourney, M.: „Methodische Probleme der Zeitreihenanalyse“, Allgemeines Statistisches Archiv 2/1976, S. 145-161.

Nourney, M.: „Methode der Zeitreihenanalyse“, Wirtschaft und Statistik 1/1973, S. 11-17.

Nourney, M.: „Umstellung der Zeitreihenanalyse“, Wirtschaft und Statistik 11/1983, S. 841-852.

## Weitere Hinweise

Für die dargestellten Ergebnisse gelten die folgenden allgemeinen Hinweise, ohne dass diese jeweils wiederholt werden:

- Rechenstand dieser Ergebnisse ist **März 2001**.
- Die Ergebnisse werden in der Regel in **Milliarden DM (Mrd. DM)** mit zwei Nachkommastellen dargestellt. Daraus kann nicht auf die inhaltliche Genauigkeit geschlossen werden. Bei der Addition von Ergebnissen können Abweichungen durch Rundungen oder – bei BV4 – durch Extremwertbereinigungen entstehen.
- Zeiträume, die in den Tabellen aus Platzgründen nicht veröffentlicht werden, sind auf Anforderung beim Statistischen Bundesamt, Gruppe III A erhältlich.
- Die vierteljährlichen Ergebnisse der Volkswirtschaftlichen Gesamtrechnungen über die Inlandsproduktentwicklung werden mit Herausgabe einer Pressemitteilung zu folgenden Terminen aktualisiert:

Anfang März:	erstmal nachgewiesen wird das 4. Vierteljahr des Vorjahres
Ende Mai:	erstmal nachgewiesen wird das 1. Vierteljahr des laufenden Jahres
Ende August:	erstmal nachgewiesen wird das 2. Vierteljahr des laufenden Jahres
Ende November:	erstmal nachgewiesen wird das 3. Vierteljahr des laufenden Jahres
- Die saison- bzw. saison- und kalenderbereinigten Ergebnisse dieses Beiheftes beziehen sich auf die in der Fachserie 18, Reihe 3 dargestellten Ursprungswerte.

## Zeichenerklärung

–	= nichts vorhanden oder weniger als die Hälfte von 1 in der letzten besetzten Stelle
/	= keine Angaben, da Zahlenwert nicht sicher genug
.	= Zahlenwert unbekannt oder geheimzuhalten
...	= Angabe fällt später an
X	= Tabellenfach gesperrt, weil Aussage nicht sinnvoll

Schaubild 1: Saison- und kalenderbereinigte Ergebnisse

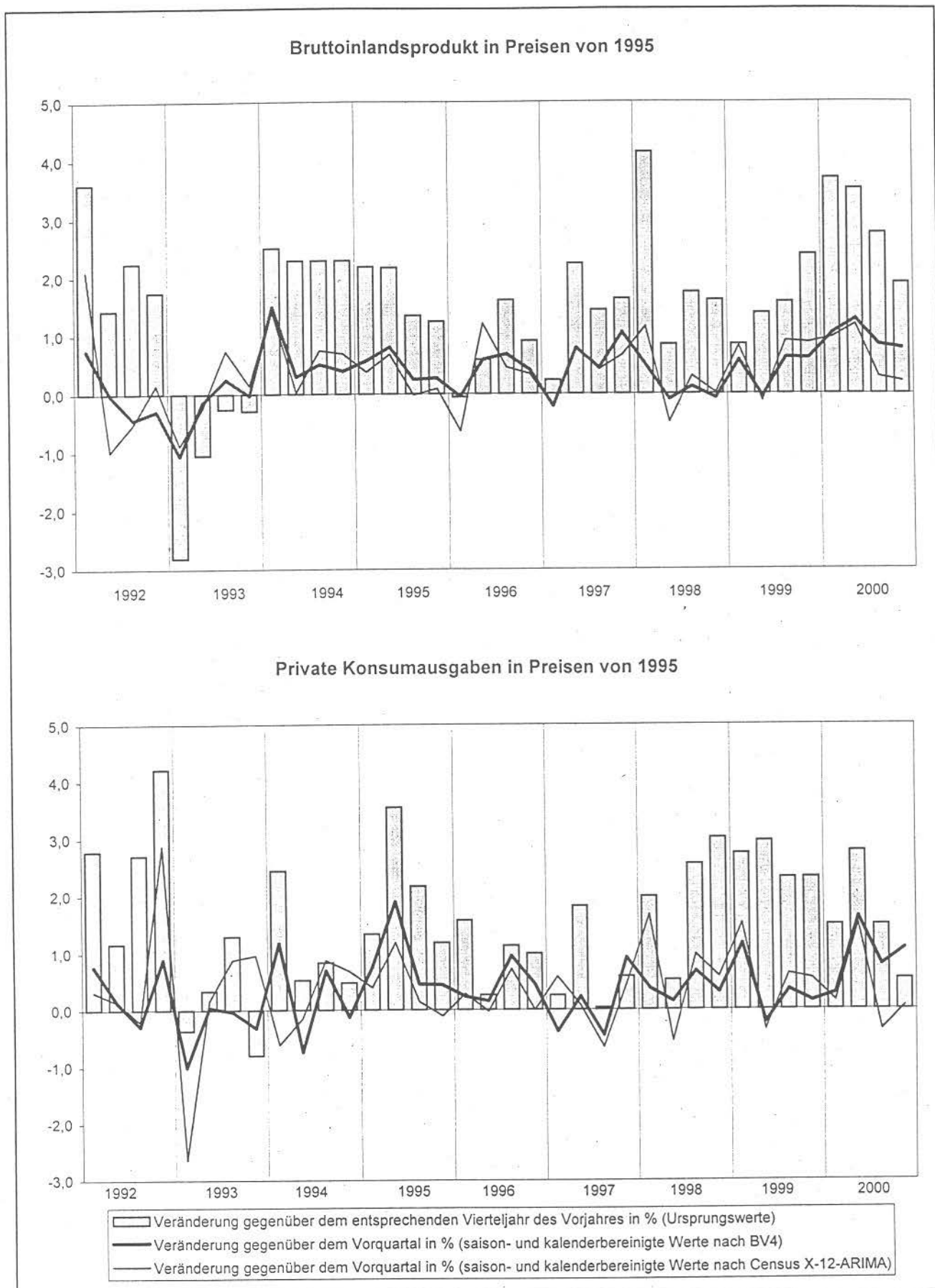

Statistisches Bundesamt, VGR-Saisonbereinigung, 4.Vj 2000

Schaubild 2: Trend

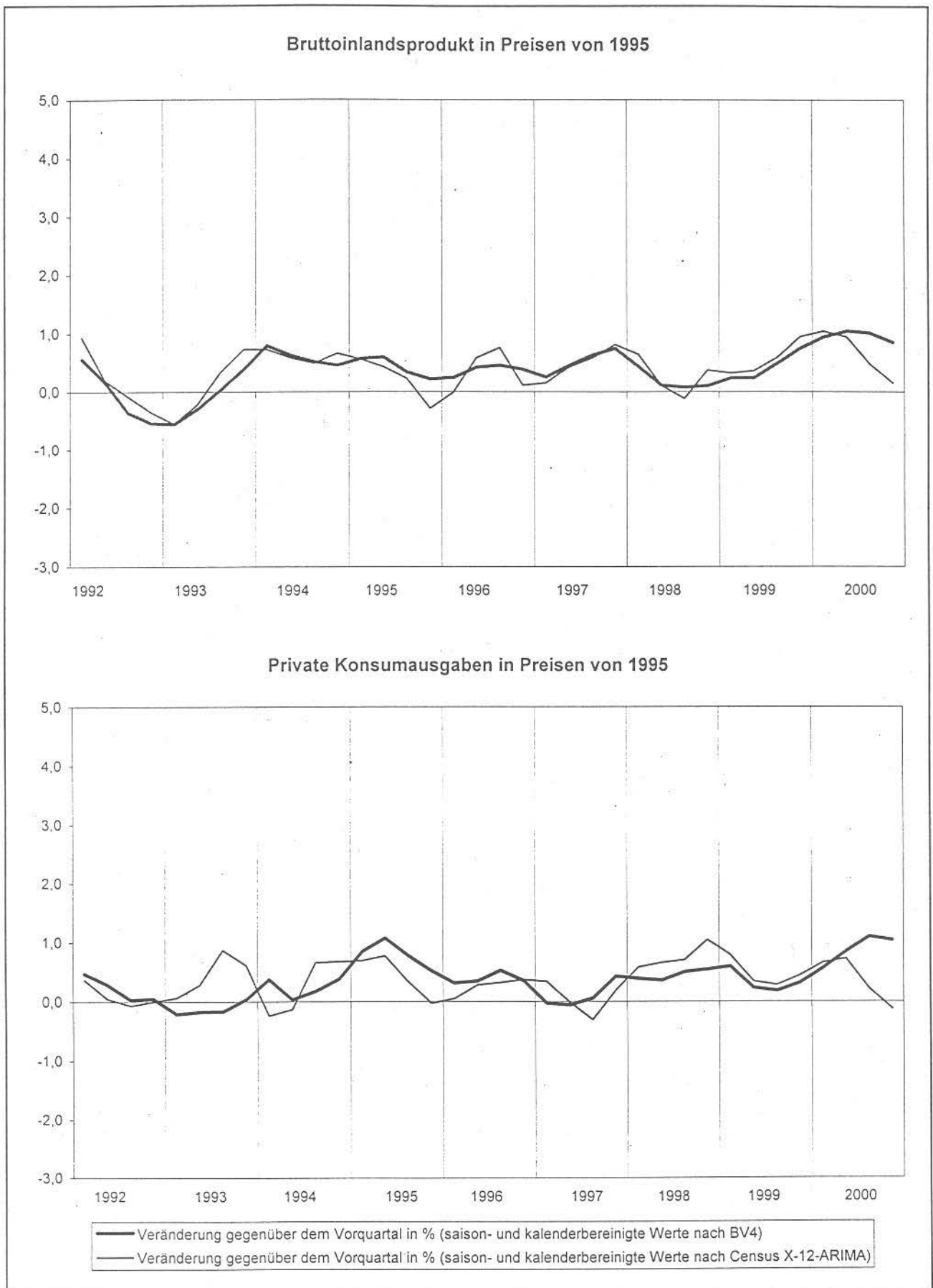

# 1 Ergebnisse nach Census X-12-ARIMA

## 1.1 Tabellen für die Gesamtwirtschaft

### 1.1.1 Bruttoinlandsprodukt und Bruttonationaleinkommen (Bruttosozialprodukt)

#### Saison- und kalenderbereinigte Ergebnisse nach Census X-12-ARIMA

Vierteljahr	Bruttoinlandsprodukt		Bruttonationaleinkommen (Bruttosozialprodukt)		Bruttoinlandsprodukt je Einwohner		Bruttonationaleinkommen je Einwohner	
	in jeweiligen Preisen	in Preisen von 1995	in jeweiligen Preisen	in Preisen von 1995	in jeweiligen Preisen	in Preisen von 1995	in jeweiligen Preisen	in Preisen von 1995
	1	2	3	4	5	6	7	8
Mrd. DM					DM			
1996 1.Vj	884,55	877,13	884,20	877,22	10 800	10 700	10 800	10 700
2.Vj	894,72	887,62	889,41	882,77	10 900	10 800	10 900	10 800
3.Vj	900,72	891,55	893,04	884,30	11 000	10 900	10 900	10 800
4.Vj	907,41	894,51	905,11	892,98	11 100	10 900	11 000	10 900
1997 1.Vj	907,39	892,65	898,92	884,80	11 100	10 900	11 000	10 800
2.Vj	915,20	899,61	912,71	897,67	11 200	11 000	11 100	10 900
3.Vj	919,73	903,28	916,90	900,90	11 200	11 000	11 200	11 000
4.Vj	929,36	909,19	925,24	905,97	11 300	11 100	11 300	11 000
1998 1.Vj	942,31	919,63	936,86	914,66	11 500	11 200	11 400	11 100
2.Vj	942,91	915,14	936,55	909,53	11 500	11 200	11 400	11 100
3.Vj	946,80	917,85	940,26	911,95	11 500	11 200	11 500	11 100
4.Vj	949,24	917,96	941,81	911,63	11 600	11 200	11 500	11 100
1999 1.Vj	961,38	925,40	954,34	919,21	11 700	11 300	11 600	11 200
2.Vj	961,48	924,21	956,47	920,02	11 700	11 300	11 700	11 200
3.Vj	969,42	932,51	961,20	925,16	11 800	11 400	11 700	11 300
4.Vj	976,58	940,62	965,51	930,90	11 900	11 500	11 800	11 300
2000 1.Vj	984,00	949,61	982,66	949,07	12 000	11 600	12 000	11 600
2.Vj	994,08	960,83	986,09	953,79	12 100	11 700	12 000	11 600
3.Vj	998,02	963,54	987,31	953,77	12 200	11 700	12 000	11 600
4.Vj	998,68	965,53	989,55	957,61	12 200	11 800	12 100	11 700
Veränderung gegenüber dem Vorquartal in %								
1996 1.Vj	- 0,2	- 0,6	0,5	0,2	- 0,3	- 0,7	0,5	0,2
2.Vj	1,1	1,2	0,6	0,6	1,1	1,1	0,5	0,6
3.Vj	0,7	0,4	0,4	0,2	0,6	0,4	0,3	0,1
4.Vj	0,7	0,3	1,4	1,0	0,7	0,3	1,3	0,9
1997 1.Vj	- 0,0	- 0,2	- 0,7	- 0,9	- 0,1	- 0,3	- 0,7	- 1,0
2.Vj	0,9	0,8	1,5	1,5	0,8	0,7	1,5	1,4
3.Vj	0,5	0,4	0,5	0,4	0,5	0,4	0,5	0,4
4.Vj	1,0	0,7	0,9	0,6	1,1	0,7	0,9	0,6
1998 1.Vj	1,4	1,1	1,3	1,0	1,4	1,2	1,3	1,0
2.Vj	0,1	- 0,5	- 0,0	- 0,6	0,1	- 0,5	- 0,0	- 0,5
3.Vj	0,4	0,3	0,4	0,3	0,4	0,3	0,4	0,3
4.Vj	0,3	0,0	0,2	- 0,0	0,3	0,0	0,2	- 0,0
1999 1.Vj	1,3	0,8	1,3	0,8	1,3	0,8	1,3	0,8
2.Vj	0,0	- 0,1	0,2	0,1	- 0,0	- 0,2	0,2	0,1
3.Vj	0,8	0,9	0,5	0,6	0,8	0,8	0,4	0,5
4.Vj	0,7	0,9	0,4	0,6	0,7	0,8	0,4	0,6
2000 1.Vj	0,8	1,0	1,8	2,0	0,7	0,9	1,7	1,9
2.Vj	1,0	1,2	0,3	0,5	1,0	1,2	0,3	0,5
3.Vj	0,4	0,3	0,1	- 0,0	0,5	0,3	0,2	0,1
4.Vj	0,1	0,2	0,2	0,4	0,2	0,3	0,3	0,5

## 1.1.2 Inlandsprodukt, Nationaleinkommen und Volkseinkommen

### Saisonbereinigte Ergebnisse nach Census X-12-ARIMA

Vierteljahr	Bruttoinlandsprodukt	Saldo der Primäreinkommen aus der übrigen Welt	Bruttonationaleinkommen (Bruttonationaleinkommen (Sp.1+2))	Abschreibungen	Nettonationaleinkommen (Sp.3-4)	Produktions- und Importabgaben abzgl. Subventionen 1)	Volkseinkommen		
							insgesamt (Sp.5-6)	Arbeitnehmerentgelt (Inländer)	Unternehmens- und Vermögenseinkommen (Sp.7-8)
	1	2	3	4	5	6	7	8	9
Mrd. DM									
1996 1.Vj	889,10	- 0,35	888,75	132,37	756,38	89,38	667,00	491,26	175,74
2.Vj	892,20	- 5,31	886,89	132,52	754,37	81,16	673,21	489,54	183,67
3.Vj	900,57	- 7,68	892,89	133,26	759,63	82,59	677,04	492,44	184,60
4.Vj	904,62	- 2,30	902,32	134,11	768,21	82,97	685,24	492,88	192,36
1997 1.Vj	897,47	- 8,47	889,00	135,09	753,91	89,14	664,77	493,82	170,95
2.Vj	920,81	- 2,49	918,32	135,43	782,89	88,08	694,81	492,76	202,05
3.Vj	920,34	- 2,83	917,51	136,49	781,02	84,71	696,31	491,94	204,37
4.Vj	927,89	- 4,12	923,77	137,48	786,29	89,10	697,19	494,69	202,50
1998 1.Vj	940,85	- 5,45	935,40	138,20	797,20	90,10	707,10	497,82	209,28
2.Vj	940,42	- 6,36	934,06	139,24	794,82	93,39	701,43	501,75	199,68
3.Vj	948,11	- 6,54	941,57	139,98	801,59	88,60	712,99	504,66	208,33
4.Vj	955,02	- 7,43	947,59	140,62	806,97	96,11	710,86	507,51	203,35
1999 1.Vj	960,73	- 7,04	953,69	141,25	812,44	99,34	713,10	509,43	203,67
2.Vj	963,10	- 5,01	958,09	142,02	816,07	97,77	718,30	515,60	202,70
3.Vj	970,42	- 8,22	962,20	142,74	819,46	97,90	721,56	516,96	204,60
4.Vj	982,94	- 11,07	971,87	144,17	827,70	109,45	718,25	518,32	199,93
2000 1.Vj	992,75	- 1,34	991,41	145,43	845,98	103,95	742,03	526,80	215,23
2.Vj	991,67	- 7,99	983,68	146,94	836,74	103,39	733,35	528,88	204,47
3.Vj	993,45	- 10,71	982,74	148,01	834,73	98,22	736,51	532,71	203,80
4.Vj	998,24	- 9,13	989,11	149,43	839,68	105,95	733,73	533,09	200,64
Veränderung gegenüber dem Vorquartal									
	in %	in Mrd. DM				in %			
1996 1.Vj	0,3	6,51	1,1	0,5	1,2	15,1	- 0,4	- 0,2	- 1,2
2.Vj	0,3	- 4,96	- 0,2	0,1	- 0,3	- 9,2	0,9	- 0,4	4,5
3.Vj	0,9	- 2,37	0,7	0,6	0,7	1,8	0,6	0,6	0,5
4.Vj	0,4	5,38	1,1	0,6	1,1	0,5	1,2	0,1	4,2
1997 1.Vj	- 0,8	- 6,17	- 1,5	0,7	- 1,9	7,4	- 3,0	0,2	- 11,1
2.Vj	2,6	5,98	3,3	0,3	3,8	- 1,2	4,5	- 0,2	18,2
3.Vj	- 0,1	- 0,34	- 0,1	0,8	- 0,2	- 3,8	0,2	- 0,2	1,1
4.Vj	0,8	- 1,29	0,7	0,7	0,7	5,2	0,1	0,6	- 0,9
1998 1.Vj	1,4	- 1,33	1,3	0,5	1,4	1,1	1,4	0,6	3,3
2.Vj	- 0,0	- 0,91	- 0,1	0,8	- 0,3	3,7	- 0,8	0,8	- 4,6
3.Vj	0,8	- 0,18	0,8	0,5	0,9	- 5,1	1,6	0,6	4,3
4.Vj	0,7	- 0,89	0,6	0,5	0,7	8,5	- 0,3	0,6	- 2,4
1999 1.Vj	0,6	0,39	0,6	0,4	0,7	3,4	0,3	0,4	0,2
2.Vj	0,2	2,03	0,5	0,5	0,4	- 1,6	0,7	1,2	- 0,5
3.Vj	0,8	- 3,21	0,4	0,5	0,4	0,1	0,5	0,3	0,9
4.Vj	1,3	- 2,85	1,0	1,0	1,0	11,8	- 0,5	0,3	- 2,3
2000 1.Vj	1,0	9,73	2,0	0,9	2,2	- 5,0	3,3	1,6	7,7
2.Vj	- 0,1	- 6,65	- 0,8	1,0	- 1,1	- 0,5	- 1,2	0,4	- 5,0
3.Vj	0,2	- 2,72	- 0,1	0,7	- 0,2	- 5,0	0,4	0,7	- 0,3
4.Vj	0,5	1,58	0,6	1,0	0,6	7,9	- 0,4	0,1	- 1,6

1) Vom Staat empfangene Abgaben bzw. vom Staat gezahlte Subventionen.



# 1.1.3 Verfügbares Einkommen der privaten Haushalte \*) und seine Verwendung

## Saisonbereinigte Ergebnisse nach Census X-12-ARIMA

Vierteljahr	Ausgabenkonzept		Verbrauchskonzept		Zunahme betrieblicher Versorgungsansprüche	Bezugsgröße für die Sparquote (Sp.1+5)	Sparen (Sp.6-2 oder 3-4+5)	Sparquote (Sp.7 in % von 6)
	Verfügbares Einkommen	Private Konsumausgaben	Verfügbares Einkommen 1)	Individualkonsum 2)				
	1	2	3	4	5	6	7	8
	Mrd. DM							%
1996 1.Vj	570,84	511,57	673,41	614,14	3,94	574,78	63,21	11,0
2.Vj	571,04	511,64	673,41	614,01	3,92	574,96	63,32	11,0
3.Vj	575,22	516,76	680,13	621,67	3,80	579,02	62,26	10,8
4.Vj	574,62	517,50	679,30	622,18	3,76	578,38	60,88	10,5
1997 1.Vj	578,98	522,12	684,79	627,93	4,24	583,22	61,10	10,5
2.Vj	585,35	529,17	690,12	633,94	4,19	589,54	60,37	10,2
3.Vj	586,01	529,14	688,85	631,98	4,10	590,11	60,97	10,3
4.Vj	590,66	531,87	692,49	633,70	4,09	594,75	62,88	10,6
1998 1.Vj	599,50	540,00	705,01	645,51	4,73	604,23	64,23	10,6
2.Vj	598,66	540,34	704,04	645,72	4,69	603,35	63,01	10,4
3.Vj	604,57	546,82	708,92	651,17	4,63	609,20	62,38	10,2
4.Vj	602,92	550,77	709,12	656,97	4,63	607,55	56,78	9,3
1999 1.Vj	610,01	555,27	717,48	662,74	4,63	614,64	59,37	9,7
2.Vj	614,17	557,24	721,56	664,63	4,73	618,90	61,66	10,0
3.Vj	618,42	560,89	725,83	668,30	4,97	623,39	62,50	10,0
4.Vj	626,38	567,73	734,40	675,75	5,06	631,44	63,71	10,1
2000 1.Vj	630,59	571,89	740,54	681,84	4,61	635,20	63,31	10,0
2.Vj	635,33	578,24	745,09	688,00	4,80	640,13	61,89	9,7
3.Vj	635,22	578,22	744,55	687,55	4,94	640,16	61,94	9,7
4.Vj	638,78	580,69	748,84	690,75	5,07	643,85	63,16	9,8
	Veränderung gegenüber dem Vorquartal in %							
1996 1.Vj	1,8	1,4	1,4	1,1	- 29,0	1,5	2,1	X
2.Vj	0,0	0,0	- 0,0	- 0,0	- 0,5	0,0	0,2	X
3.Vj	0,7	1,0	1,0	1,2	- 3,1	0,7	- 1,7	X
4.Vj	- 0,1	0,1	- 0,1	0,1	- 1,1	- 0,1	- 2,2	X
1997 1.Vj	0,8	0,9	0,8	0,9	12,8	0,8	0,4	X
2.Vj	1,1	1,4	0,8	1,0	- 1,2	1,1	- 1,2	X
3.Vj	0,1	- 0,0	- 0,2	- 0,3	- 2,1	0,1	1,0	X
4.Vj	0,8	0,5	0,5	0,3	- 0,2	0,8	3,1	X
1998 1.Vj	1,5	1,5	1,8	1,9	15,6	1,6	2,1	X
2.Vj	- 0,1	0,1	- 0,1	0,0	- 0,8	- 0,1	- 1,9	X
3.Vj	1,0	1,2	0,7	0,8	- 1,3	1,0	- 1,0	X
4.Vj	- 0,3	0,7	0,0	0,9	0,0	- 0,3	- 9,0	X
1999 1.Vj	1,2	0,8	1,2	0,9	0,0	1,2	4,6	X
2.Vj	0,7	0,4	0,6	0,3	2,2	0,7	3,9	X
3.Vj	0,7	0,7	0,6	0,6	5,1	0,7	1,4	X
4.Vj	1,3	1,2	1,2	1,1	1,8	1,3	1,9	X
2000 1.Vj	0,7	0,7	0,8	0,9	- 8,9	0,6	- 0,6	X
2.Vj	0,8	1,1	0,6	0,9	4,1	0,8	- 2,2	X
3.Vj	- 0,0	- 0,0	- 0,1	- 0,1	2,9	0,0	0,1	X
4.Vj	0,6	0,4	0,6	0,5	2,6	0,6	2,0	X

\*) Einschl. privater Organisationen ohne Erwerbszweck. – 1) Verfügbares Einkommen (Ausgabenkonzept) zuzüglich soziale Sachtransfers des Staates (entsprechen den Konsumausgaben des Staates für den Individualverbrauch). – 2) Private Konsumausgaben zuzüglich der Konsumausgaben des Staates für den Individualverbrauch.



# 1.1.4 Arbeitnehmerentgelt, Löhne und Gehälter (Inländer)

## Saisonbereinigte Ergebnisse nach Census X-12-ARIMA

Vierteljahr	Arbeitnehmerentgelt	Sozialbeiträge der Arbeitgeber	Bruttolöhne und -gehälter (Sp.1-2)	Abzüge der Arbeitnehmer	Nettolöhne und -gehälter (Sp.3-4)	Nachrichtlich		
						Arbeitnehmerentgelt	Bruttolöhne und -gehälter	Nettolöhne und -gehälter
						monatlich je Arbeitnehmer		
	1	2	3	4	5	6	7	8
Mrd. DM					DM			
1996 1.Vj	491,26	92,46	398,80	139,00	259,80	4 900	3 980	2 590
2.Vj	489,54	92,27	397,27	138,84	258,43	4 880	3 960	2 580
3.Vj	492,44	93,42	399,02	140,88	258,14	4 920	3 990	2 580
4.Vj	492,88	94,01	398,87	142,51	256,36	4 940	4 000	2 570
1997 1.Vj	493,82	95,93	397,89	143,31	254,58	4 960	4 000	2 560
2.Vj	492,76	95,77	396,99	143,70	253,29	4 940	3 980	2 540
3.Vj	491,94	95,14	396,80	143,63	253,17	4 940	3 980	2 540
4.Vj	494,69	95,90	398,79	144,74	254,05	4 970	4 000	2 550
1998 1.Vj	497,82	96,98	400,84	144,43	256,41	4 990	4 020	2 570
2.Vj	501,75	97,22	404,53	146,17	258,36	5 000	4 030	2 580
3.Vj	504,66	98,03	406,63	146,56	260,07	5 010	4 040	2 580
4.Vj	507,51	99,14	408,37	148,28	260,09	5 020	4 040	2 570
1999 1.Vj	509,43	98,87	410,56	149,18	261,38	5 020	4 050	2 580
2.Vj	515,60	99,89	415,71	150,37	265,34	5 090	4 100	2 620
3.Vj	516,96	100,17	416,79	149,87	266,92	5 060	4 080	2 610
4.Vj	518,32	100,06	418,26	149,92	268,34	5 060	4 080	2 620
2000 1.Vj	526,80	100,83	425,97	152,57	273,40	5 110	4 130	2 650
2.Vj	528,88	101,18	427,70	153,66	274,04	5 110	4 130	2 650
3.Vj	532,71	101,49	431,22	154,35	276,87	5 140	4 160	2 670
4.Vj	533,09	102,33	430,76	153,89	276,87	5 120	4 140	2 660
Veränderung gegenüber dem Vorquartal in %								
1996 1.Vj	-0,2	-1,8	0,2	1,0	-0,2	0,0	0,4	-0,0
2.Vj	-0,4	-0,2	-0,4	-0,1	-0,5	-0,4	-0,5	-0,6
3.Vj	0,6	1,2	0,4	1,5	-0,1	0,9	0,7	0,2
4.Vj	0,1	0,6	-0,0	1,2	-0,7	0,4	0,3	-0,4
1997 1.Vj	0,2	2,0	-0,2	0,6	-0,7	0,4	-0,1	-0,5
2.Vj	-0,2	-0,2	-0,2	0,3	-0,5	-0,3	-0,3	-0,6
3.Vj	-0,2	-0,7	-0,0	-0,0	-0,0	-0,2	-0,1	-0,1
4.Vj	0,6	0,8	0,5	0,8	0,3	0,6	0,6	0,4
1998 1.Vj	0,6	1,1	0,5	-0,2	0,9	0,5	0,4	0,8
2.Vj	0,8	0,2	0,9	1,2	0,8	0,2	0,3	0,2
3.Vj	0,6	0,8	0,5	0,3	0,7	0,1	0,1	0,2
4.Vj	0,6	1,1	0,4	1,2	0,0	0,2	0,0	-0,4
1999 1.Vj	0,4	-0,3	0,5	0,6	0,5	0,1	0,3	0,3
2.Vj	1,2	1,0	1,3	0,8	1,5	1,3	1,4	1,6
3.Vj	0,3	0,3	0,3	-0,3	0,6	-0,5	-0,5	-0,2
4.Vj	0,3	-0,1	0,4	0,0	0,5	-0,1	-0,0	0,2
2000 1.Vj	1,6	0,8	1,8	1,8	1,9	1,1	1,3	1,3
2.Vj	0,4	0,3	0,4	0,7	0,2	-0,0	-0,0	-0,2
3.Vj	0,7	0,3	0,8	0,4	1,0	0,5	0,6	0,8
4.Vj	0,1	0,8	-0,1	-0,3	0,0	-0,3	-0,5	-0,4

**1.1.5 Bevölkerung und Erwerbstätigkeit**  
**Saisonbereinigte Ergebnisse nach Census X-12-ARIMA**

Vierteljahr	Bevölkerung (Einwohner)	Erwerbs- personen	Erwerbslose 1)	Erwerbstätige Inländer			Nachrichtlich	
				insgesamt	Arbeit- nehmer	Selbständige 2)	Erwerbs- personen in % der Bevölkerung	Erwerbslose in % der Erwerbs- personen
	1	2	3	4	5	6	7	8
Durchschnitt in 1 000				%				
1996 1.Vj	81 817	40 637	3 391	37 246	33 419	3 827	49,7	8,3
2.Vj	81 869	40 724	3 447	37 277	33 448	3 829	49,7	8,5
3.Vj	81 922	40 717	3 512	37 205	33 358	3 847	49,7	8,6
4.Vj	81 975	40 741	3 626	37 115	33 248	3 867	49,7	8,9
1997 1.Vj	82 025	40 865	3 785	37 080	33 192	3 888	49,8	9,3
2.Vj	82 065	40 996	3 869	37 127	33 220	3 907	50,0	9,4
3.Vj	82 069	41 099	3 945	37 154	33 226	3 928	50,1	9,6
4.Vj	82 051	41 114	3 956	37 158	33 209	3 949	50,1	9,6
1998 1.Vj	82 045	41 091	3 873	37 218	33 244	3 974	50,1	9,4
2.Vj	82 036	41 184	3 758	37 426	33 439	3 987	50,2	9,1
3.Vj	82 015	41 167	3 602	37 565	33 584	3 981	50,2	8,7
4.Vj	82 021	41 188	3 499	37 689	33 721	3 968	50,2	8,5
1999 1.Vj	82 036	41 205	3 453	37 752	33 802	3 950	50,2	8,4
2.Vj	82 065	41 125	3 426	37 699	33 766	3 933	50,1	8,3
3.Vj	82 108	41 393	3 426	37 967	34 031	3 936	50,4	8,3
4.Vj	82 139	41 495	3 399	38 096	34 153	3 943	50,5	8,2
2000 1.Vj	82 169	41 585	3 303	38 282	34 339	3 943	50,6	7,9
2.Vj	82 171	41 703	3 270	38 433	34 483	3 950	50,8	7,8
3.Vj	82 125	41 736	3 224	38 512	34 563	3 949	50,8	7,7
4.Vj	82 043	41 821	3 182	38 639	34 697	3 942	51,0	7,6
Veränderung gegenüber dem Vorquartal in %								
1996 1.Vj	0,0	0,1	3,0	- 0,2	- 0,2	- 0,1	X	X
2.Vj	0,1	0,2	1,7	0,1	0,1	0,1	X	X
3.Vj	0,1	- 0,0	1,9	- 0,2	- 0,3	0,5	X	X
4.Vj	0,1	0,1	3,2	- 0,2	- 0,3	0,5	X	X
1997 1.Vj	0,1	0,3	4,4	- 0,1	- 0,2	0,5	X	X
2.Vj	0,0	0,3	2,2	0,1	0,1	0,5	X	X
3.Vj	0,0	0,3	2,0	0,1	0,0	0,5	X	X
4.Vj	- 0,0	0,0	0,3	0,0	- 0,1	0,5	X	X
1998 1.Vj	- 0,0	- 0,1	- 2,1	0,2	0,1	0,6	X	X
2.Vj	- 0,0	0,2	- 3,0	0,6	0,6	0,3	X	X
3.Vj	- 0,0	- 0,0	- 4,2	0,4	0,4	- 0,2	X	X
4.Vj	0,0	0,1	- 2,9	0,3	0,4	- 0,3	X	X
1999 1.Vj	0,0	0,0	- 1,3	0,2	0,2	- 0,5	X	X
2.Vj	0,0	- 0,2	- 0,8	- 0,1	- 0,1	- 0,4	X	X
3.Vj	0,1	0,7	0,0	0,7	0,8	0,1	X	X
4.Vj	0,0	0,2	- 0,8	0,3	0,4	0,2	X	X
2000 1.Vj	0,0	0,2	- 2,8	0,5	0,5	0,0	X	X
2.Vj	0,0	0,3	- 1,0	0,4	0,4	0,2	X	X
3.Vj	- 0,1	0,1	- 1,4	0,2	0,2	- 0,0	X	X
4.Vj	- 0,1	0,2	- 1,3	0,3	0,4	- 0,2	X	X

1) Abgrenzung der Erwerbslosen nach den Definitionen der Internationalen Arbeitsorganisation (ILO). – 2) Einschl. mithelfende Familienangehörige.

## 1.2 Tabellen für Wirtschaftsbereiche

### 1.2.1 Bruttowertschöpfung in jeweiligen Preisen

Saison- und kalenderbereinigte Ergebnisse nach Census X-12-ARIMA

Vierteljahr	Insgesamt	Land- und Forstwirtschaft, Fischerei	Produzierendes Gewerbe ohne Baugewerbe	Baugewerbe	Handel, Gastgewerbe und Verkehr	Finanzierung, Vermietung und Unternehmens- dienstleister	Öffentliche und private Dienstleister
	1	2	3	4	5	6	7
Mrd. DM							
1996 1.Vj	826,14	10,80	208,74	49,05	143,68	232,30	181,57
2.Vj	840,31	11,06	210,62	55,30	145,42	235,99	181,92
3.Vj	843,57	11,40	210,13	54,46	146,02	238,37	183,19
4.Vj	851,12	11,04	211,95	54,12	147,81	241,12	185,08
1997 1.Vj	850,83	10,76	212,13	51,52	148,59	242,38	185,45
2.Vj	859,07	11,27	213,86	52,06	149,85	246,51	185,52
3.Vj	863,31	11,33	215,13	51,51	150,52	249,39	185,43
4.Vj	872,92	11,40	219,62	51,31	151,47	252,02	187,10
1998 1.Vj	885,37	11,08	222,93	51,30	156,94	254,84	188,28
2.Vj	883,20	11,02	221,85	49,13	154,72	256,42	190,06
3.Vj	887,84	11,04	222,01	49,06	155,79	259,52	190,42
4.Vj	888,25	10,79	219,67	47,90	155,03	263,43	191,43
1999 1.Vj	898,12	10,72	220,93	48,29	154,82	271,02	192,34
2.Vj	897,30	10,69	219,89	47,38	153,31	271,93	194,10
3.Vj	903,36	10,66	222,10	47,61	154,68	274,60	193,71
4.Vj	906,02	10,70	222,85	47,12	156,33	275,88	193,14
2000 1.Vj	917,93	10,75	228,76	46,99	157,36	278,55	195,52
2.Vj	924,25	10,76	232,90	45,17	159,79	280,89	194,74
3.Vj	930,95	10,93	236,38	44,24	160,00	283,68	195,72
4.Vj	929,73	11,13	234,12	43,74	161,67	284,60	194,47
Veränderung gegenüber dem Vorquartal in %							
1996 1.Vj	- 0,6	3,1	0,1	- 10,4	- 2,9	1,8	0,2
2.Vj	1,7	2,4	0,9	12,7	1,2	1,6	0,2
3.Vj	0,4	3,1	- 0,2	- 1,5	0,4	1,0	0,7
4.Vj	0,9	- 3,2	0,9	- 0,6	1,2	1,2	1,0
1997 1.Vj	- 0,0	- 2,5	0,1	- 4,8	0,5	0,5	0,2
2.Vj	1,0	4,7	0,8	1,0	0,8	1,7	0,0
3.Vj	0,5	0,5	0,6	- 1,1	0,4	1,2	- 0,0
4.Vj	1,1	0,6	2,1	- 0,4	0,6	1,1	0,9
1998 1.Vj	1,4	- 2,8	1,5	- 0,0	3,6	1,1	0,6
2.Vj	- 0,2	- 0,5	- 0,5	- 4,2	- 1,4	0,6	0,9
3.Vj	0,5	0,2	0,1	- 0,1	0,7	1,2	0,2
4.Vj	0,0	- 2,3	- 1,1	- 2,4	- 0,5	1,5	0,5
1999 1.Vj	1,1	- 0,6	0,6	0,8	- 0,1	2,9	0,5
2.Vj	- 0,1	- 0,3	- 0,5	- 1,9	- 1,0	0,3	0,9
3.Vj	0,7	- 0,3	1,0	0,5	0,9	1,0	- 0,2
4.Vj	0,3	0,4	0,3	- 1,0	1,1	0,5	- 0,3
2000 1.Vj	1,3	0,5	2,7	- 0,3	0,7	1,0	1,2
2.Vj	0,7	0,1	1,8	- 3,9	1,5	0,8	- 0,4
3.Vj	0,7	1,6	1,5	- 2,1	0,1	1,0	0,5
4.Vj	- 0,1	1,8	- 1,0	- 1,1	1,0	0,3	- 0,6

## 1.2.2 Bruttowertschöpfung in Preisen von 1995

### Saison- und kalenderbereinigte Ergebnisse nach Census X-12-ARIMA

Vierteljahr	Insgesamt	Land- und Forstwirtschaft, Fischerei	Produzierendes Gewerbe ohne Baugewerbe	Baugewerbe	Handel, Gastgewerbe und Verkehr	Finanzierung, Vermietung und Unternehmens- dienstleister	Öffentliche und private Dienstleister
	1	2	3	4	5	6	7
Mrd. DM							
1996 1.Vj	820,26	11,02	202,88	48,90	146,40	230,30	180,76
2.Vj	834,16	11,13	204,84	55,61	147,92	232,90	181,76
3.Vj	836,59	11,45	205,39	54,93	148,32	234,62	181,88
4.Vj	841,91	11,44	206,55	54,50	149,86	237,45	182,11
1997 1.Vj	840,09	11,02	206,55	52,36	148,97	237,68	183,51
2.Vj	847,13	11,29	208,63	53,24	149,37	241,24	183,36
3.Vj	852,47	11,24	210,97	53,23	150,24	244,55	182,24
4.Vj	860,09	11,33	214,23	53,28	151,20	247,53	182,52
1998 1.Vj	868,92	11,20	214,70	53,31	154,54	251,94	183,23
2.Vj	865,70	11,40	212,41	51,25	152,56	254,02	184,06
3.Vj	870,15	11,49	212,18	51,24	153,79	256,47	184,98
4.Vj	870,89	11,57	208,92	50,17	153,55	261,34	185,34
1999 1.Vj	876,23	11,58	210,43	50,33	155,86	264,22	183,81
2.Vj	877,69	11,66	210,68	49,95	154,66	267,23	183,51
3.Vj	885,74	11,77	212,28	50,37	156,06	270,78	184,48
4.Vj	891,78	11,74	213,78	50,07	157,91	273,58	184,70
2000 1.Vj	906,30	11,87	219,37	50,13	161,15	277,92	185,86
2.Vj	914,22	11,89	223,00	48,47	163,61	281,18	186,07
3.Vj	920,36	11,96	225,89	47,78	163,18	285,13	186,42
4.Vj	923,00	11,97	224,43	47,42	165,17	287,61	186,40
Veränderung gegenüber dem Vorquartal in %							
1996 1.Vj	-1,0	3,5	-2,4	-10,5	-0,8	1,6	0,1
2.Vj	1,7	1,0	1,0	13,7	1,0	1,1	0,6
3.Vj	0,3	2,9	0,3	-1,2	0,3	0,7	0,1
4.Vj	0,6	-0,1	0,6	-0,8	1,0	1,2	0,1
1997 1.Vj	-0,2	-3,7	0,0	-3,9	-0,6	0,1	0,8
2.Vj	0,8	2,5	1,0	1,7	0,3	1,5	-0,1
3.Vj	0,6	-0,4	1,1	-0,0	0,6	1,4	-0,6
4.Vj	0,9	0,8	1,5	0,1	0,6	1,2	0,2
1998 1.Vj	1,0	-1,1	0,2	0,1	2,2	1,8	0,4
2.Vj	-0,4	1,8	-1,1	-3,9	-1,3	0,8	0,5
3.Vj	0,5	0,8	-0,1	-0,0	0,8	1,0	0,5
4.Vj	0,1	0,7	-1,5	-2,1	-0,2	1,9	0,2
1999 1.Vj	0,6	0,1	0,7	0,3	1,5	1,1	-0,8
2.Vj	0,2	0,7	0,1	-0,8	-0,8	1,1	-0,2
3.Vj	0,9	0,9	0,8	0,8	0,9	1,3	0,5
4.Vj	0,7	-0,3	0,7	-0,6	1,2	1,0	0,1
2000 1.Vj	1,6	1,1	2,6	0,1	2,1	1,6	0,6
2.Vj	0,9	0,2	1,7	-3,3	1,5	1,2	0,1
3.Vj	0,7	0,6	1,3	-1,4	-0,3	1,4	0,2
4.Vj	0,3	0,1	-0,6	-0,8	1,2	0,9	-0,0

**1.2.3 Arbeitnehmerentgelt im Inland**  
**Saisonbereinigte Ergebnisse nach Census X-12-ARIMA**

Vierteljahr	Insgesamt	Land- und Forstwirtschaft, Fischerei	Produzierendes Gewerbe ohne Baugewerbe	Baugewerbe	Handel, Gastgewerbe und Verkehr	Finanzierung, Vermietung und Unternehmens- dienstleister	Öffentliche und private Dienstleister
	1	2	3	4	5	6	7
Mrd. DM							
1996 1.Vj	491,65	4,50	152,68	36,36	99,52	61,51	136,73
2.Vj	490,06	4,53	151,02	36,84	99,27	61,51	137,07
3.Vj	492,89	4,56	150,99	36,91	99,38	62,69	138,43
4.Vj	493,29	4,59	150,21	36,65	100,43	62,99	138,50
1997 1.Vj	494,27	4,53	151,49	35,20	99,98	63,48	139,34
2.Vj	493,26	4,63	150,88	35,37	99,36	63,50	139,73
3.Vj	492,51	4,57	150,50	35,04	99,35	64,32	138,84
4.Vj	495,23	4,55	151,37	34,53	99,45	65,29	139,98
1998 1.Vj	498,25	4,53	152,48	34,86	99,69	66,53	140,01
2.Vj	502,22	4,58	154,72	33,45	100,76	67,57	141,19
3.Vj	505,21	4,67	154,43	33,33	101,14	68,84	142,84
4.Vj	508,00	4,70	155,87	32,49	101,31	70,14	143,55
1999 1.Vj	509,86	4,73	155,30	32,17	102,18	71,04	143,97
2.Vj	516,09	4,72	155,84	33,11	102,79	72,78	146,84
3.Vj	517,46	4,72	155,43	32,17	103,92	73,78	147,50
4.Vj	518,85	4,75	156,26	31,81	104,21	74,63	147,59
2000 1.Vj	527,34	4,84	159,60	32,72	105,25	76,24	147,88
2.Vj	529,46	4,90	160,72	32,03	105,78	78,25	147,71
3.Vj	533,30	4,98	160,06	31,42	106,13	79,66	151,19
4.Vj	533,51	5,01	159,33	30,94	106,51	81,07	151,38
Veränderung gegenüber dem Vorquartal in %							
1996 1.Vj	-0,2	-2,0	-0,5	-3,9	-0,7	1,6	0,4
2.Vj	-0,3	0,7	-1,1	1,3	-0,3	0,0	0,2
3.Vj	0,6	0,7	-0,0	0,2	0,1	1,9	1,0
4.Vj	0,1	0,7	-0,5	-0,7	1,1	0,5	0,1
1997 1.Vj	0,2	-1,3	0,9	-4,0	-0,4	0,8	0,6
2.Vj	-0,2	2,2	-0,4	0,5	-0,6	0,0	0,3
3.Vj	-0,2	-1,3	-0,3	-0,9	-0,0	1,3	-0,6
4.Vj	0,6	-0,4	0,6	-1,5	0,1	1,5	0,8
1998 1.Vj	0,6	-0,4	0,7	1,0	0,2	1,9	0,0
2.Vj	0,8	1,1	1,5	-4,0	1,1	1,6	0,8
3.Vj	0,6	2,0	-0,2	-0,4	0,4	1,9	1,2
4.Vj	0,6	0,6	0,9	-2,5	0,2	1,9	0,5
1999 1.Vj	0,4	0,6	-0,4	-1,0	0,9	1,3	0,3
2.Vj	1,2	-0,2	0,3	2,9	0,6	2,4	2,0
3.Vj	0,3	0,0	-0,3	-2,8	1,1	1,4	0,4
4.Vj	0,3	0,6	0,5	-1,1	0,3	1,2	0,1
2000 1.Vj	1,6	1,9	2,1	2,9	1,0	2,2	0,2
2.Vj	0,4	1,2	0,7	-2,1	0,5	2,6	-0,1
3.Vj	0,7	1,6	-0,4	-1,9	0,3	1,8	2,4
4.Vj	0,0	0,6	-0,5	-1,5	0,4	1,8	0,1

**1.2.4 Bruttolöhne und -gehälter im Inland**  
**Saisonbereinigte Ergebnisse nach Census X-12-ARIMA**

Vierteljahr	Insgesamt	Land- und Forstwirtschaft, Fischerei	Produzierendes Gewerbe ohne Baugewerbe	Baugewerbe	Handel, Gastgewerbe und Verkehr	Finanzierung, Vermietung und Unternehmens- dienstleister	Öffentliche und private Dienstleister
	1	2	3	4	5	6	7
Mrd. DM							
1996 1.Vj	399,13	3,71	123,96	29,40	81,73	50,22	109,82
2.Vj	397,68	3,76	122,52	29,79	81,57	50,30	109,96
3.Vj	399,23	3,78	122,16	29,76	81,36	51,07	110,84
4.Vj	399,19	3,78	121,53	29,53	82,47	51,29	110,91
1997 1.Vj	398,23	3,72	121,93	28,31	81,52	51,52	111,06
2.Vj	397,40	3,82	121,47	28,47	81,10	51,59	111,15
3.Vj	397,17	3,77	121,25	28,22	81,09	52,25	110,40
4.Vj	399,22	3,74	122,13	27,77	81,38	53,03	111,36
1998 1.Vj	401,11	3,72	122,59	28,07	81,29	53,83	111,47
2.Vj	404,85	3,77	124,63	26,94	82,32	54,77	112,41
3.Vj	407,03	3,85	124,32	26,81	82,56	55,75	113,53
4.Vj	408,78	3,86	125,46	26,14	82,80	56,81	114,06
1999 1.Vj	410,80	3,90	125,06	25,91	83,45	57,65	114,37
2.Vj	415,98	3,89	125,68	26,71	83,82	59,05	116,78
3.Vj	417,23	3,88	125,42	25,96	84,75	59,87	117,17
4.Vj	418,69	3,91	126,35	25,72	85,25	60,66	117,49
2000 1.Vj	426,28	3,99	129,17	26,47	85,98	62,08	117,84
2.Vj	428,03	4,04	130,00	25,89	86,43	63,76	117,80
3.Vj	431,78	4,11	129,63	25,41	86,83	65,00	120,69
4.Vj	431,16	4,14	128,81	24,99	87,16	66,10	120,94
Veränderung gegenüber dem Vorquartal in %							
1996 1.Vj	0,2	- 1,9	0,3	- 4,3	0,3	1,3	0,4
2.Vj	- 0,4	1,3	- 1,2	1,3	- 0,2	0,2	0,1
3.Vj	0,4	0,5	- 0,3	- 0,1	- 0,3	1,5	0,8
4.Vj	- 0,0	0,0	- 0,5	- 0,8	1,4	0,4	0,1
1997 1.Vj	- 0,2	- 1,6	0,3	- 4,1	- 1,2	0,4	0,1
2.Vj	- 0,2	2,7	- 0,4	0,6	- 0,5	0,1	0,1
3.Vj	- 0,1	- 1,3	- 0,2	- 0,9	- 0,0	1,3	- 0,7
4.Vj	0,5	- 0,8	0,7	- 1,6	0,4	1,5	0,9
1998 1.Vj	0,5	- 0,5	0,4	1,1	- 0,1	1,5	0,1
2.Vj	0,9	1,3	1,7	- 4,0	1,3	1,7	0,8
3.Vj	0,5	2,1	- 0,2	- 0,5	0,3	1,8	1,0
4.Vj	0,4	0,3	0,9	- 2,5	0,3	1,9	0,5
1999 1.Vj	0,5	1,0	- 0,3	- 0,9	0,8	1,5	0,3
2.Vj	1,3	- 0,3	0,5	3,1	0,4	2,4	2,1
3.Vj	0,3	- 0,3	- 0,2	- 2,8	1,1	1,4	0,3
4.Vj	0,3	0,8	0,7	- 0,9	0,6	1,3	0,3
2000 1.Vj	1,8	2,0	2,2	2,9	0,9	2,3	0,3
2.Vj	0,4	1,3	0,6	- 2,2	0,5	2,7	- 0,0
3.Vj	0,9	1,7	- 0,3	- 1,9	0,5	1,9	2,5
4.Vj	- 0,1	0,7	- 0,6	- 1,7	0,4	1,7	0,2

## 1.2.5 Erwerbstätige im Inland

### Saisonbereinigte Ergebnisse nach Census X-12-ARIMA

Vierteljahr	Insgesamt	Land- und Forstwirtschaft, Fischerei	Produzierendes Gewerbe ohne Baugewerbe	Baugewerbe	Handel, Gastgewerbe und Verkehr	Finanzierung, Vermietung und Unternehmens- dienstleister	Öffentliche und private Dienstleister
	1	2	3	4	5	6	7
Durchschnitt in 1 000							
1996 1.Vj	37 303	1 021	8 845	3 148	9 318	4 507	10 444
2.Vj	37 344	1 010	8 786	3 134	9 346	4 551	10 527
3.Vj	37 265	1 008	8 710	3 129	9 322	4 581	10 526
4.Vj	37 171	998	8 648	3 091	9 321	4 618	10 498
1997 1.Vj	37 139	987	8 608	2 981	9 334	4 652	10 540
2.Vj	37 189	996	8 591	3 024	9 337	4 698	10 554
3.Vj	37 221	989	8 582	3 010	9 346	4 758	10 552
4.Vj	37 221	990	8 569	2 977	9 355	4 802	10 530
1998 1.Vj	37 279	992	8 547	2 960	9 364	4 851	10 530
2.Vj	37 487	994	8 633	2 876	9 461	4 958	10 571
3.Vj	37 628	996	8 621	2 903	9 475	5 006	10 641
4.Vj	37 751	990	8 587	2 871	9 488	5 095	10 727
1999 1.Vj	37 812	979	8 568	2 831	9 509	5 143	10 746
2.Vj	37 762	976	8 514	2 861	9 463	5 209	10 742
3.Vj	38 029	979	8 532	2 815	9 595	5 326	10 806
4.Vj	38 160	968	8 556	2 797	9 641	5 390	10 826
2000 1.Vj	38 349	978	8 555	2 797	9 664	5 449	10 867
2.Vj	38 501	977	8 585	2 744	9 675	5 581	10 938
3.Vj	38 581	978	8 580	2 733	9 684	5 660	10 971
4.Vj	38 699	978	8 569	2 692	9 685	5 745	11 052
Veränderung gegenüber dem Vorquartal in %							
1996 1.Vj	- 0,2	- 4,1	- 0,9	- 2,0	- 0,0	1,1	0,4
2.Vj	0,1	- 1,1	- 0,7	- 0,4	0,3	1,0	0,8
3.Vj	- 0,2	- 0,2	- 0,9	- 0,2	- 0,3	0,7	- 0,0
4.Vj	- 0,3	- 1,0	- 0,7	- 1,2	- 0,0	0,8	- 0,3
1997 1.Vj	- 0,1	- 1,1	- 0,5	- 3,6	0,1	0,7	0,4
2.Vj	0,1	0,9	- 0,2	1,4	0,0	1,0	0,1
3.Vj	0,1	- 0,7	- 0,1	- 0,5	0,1	1,3	- 0,0
4.Vj	0,0	0,1	- 0,2	- 1,1	0,1	0,9	- 0,2
1998 1.Vj	0,2	0,2	- 0,3	- 0,6	0,1	1,0	0,0
2.Vj	0,6	0,2	1,0	- 2,8	1,0	2,2	0,4
3.Vj	0,4	0,2	- 0,1	0,9	0,1	1,0	0,7
4.Vj	0,3	- 0,6	- 0,4	- 1,1	0,1	1,8	0,8
1999 1.Vj	0,2	- 1,1	- 0,2	- 1,4	0,2	0,9	0,2
2.Vj	- 0,1	- 0,3	- 0,6	1,1	- 0,5	1,3	- 0,0
3.Vj	0,7	0,3	0,2	- 1,6	1,4	2,2	0,6
4.Vj	0,3	- 1,1	0,3	- 0,6	0,5	1,2	0,2
2000 1.Vj	0,5	1,0	- 0,0	0,0	0,2	1,1	0,4
2.Vj	0,4	- 0,1	0,4	- 1,9	0,1	2,4	0,7
3.Vj	0,2	0,1	- 0,1	- 0,4	0,1	1,4	0,3
4.Vj	0,3	0,0	- 0,1	- 1,5	0,0	1,5	0,7

## 1.2.6 Arbeitnehmer im Inland

### Saisonbereinigte Ergebnisse nach Census X-12-ARIMA

Vierteljahr	Insgesamt	Land- und Forstwirtschaft, Fischerei	Produzierendes Gewerbe ohne Baugewerbe	Baugewerbe	Handel, Gastgewerbe und Verkehr	Finanzierung, Vermietung und Unternehmens- dienstleister	Öffentliche und private Dienstleister
	1	2	3	4	5	6	7
Durchschnitt in 1 000							
1996 1.Vj	33 476	473	8 505	2 783	8 042	3 887	9 770
2.Vj	33 515	481	8 448	2 763	8 069	3 917	9 845
3.Vj	33 418	486	8 369	2 758	8 041	3 935	9 837
4.Vj	33 304	483	8 304	2 723	8 039	3 957	9 804
1997 1.Vj	33 251	478	8 260	2 613	8 050	3 980	9 842
2.Vj	33 282	492	8 241	2 657	8 051	4 002	9 849
3.Vj	33 293	483	8 232	2 642	8 055	4 058	9 839
4.Vj	33 272	481	8 222	2 607	8 061	4 093	9 809
1998 1.Vj	33 305	482	8 202	2 585	8 068	4 139	9 802
2.Vj	33 500	485	8 289	2 499	8 167	4 229	9 835
3.Vj	33 647	492	8 278	2 520	8 186	4 283	9 904
4.Vj	33 783	493	8 245	2 483	8 209	4 373	9 986
1999 1.Vj	33 862	490	8 232	2 436	8 238	4 433	10 003
2.Vj	33 829	492	8 190	2 465	8 199	4 483	9 998
3.Vj	34 093	494	8 209	2 423	8 328	4 604	10 058
4.Vj	34 217	481	8 233	2 409	8 368	4 664	10 076
2000 1.Vj	34 406	498	8 231	2 416	8 387	4 732	10 115
2.Vj	34 551	495	8 262	2 365	8 397	4 843	10 184
3.Vj	34 632	497	8 256	2 354	8 405	4 930	10 215
4.Vj	34 757	500	8 246	2 312	8 409	5 011	10 294
Veränderung gegenüber dem Vorquartal in %							
1996 1.Vj	- 0,2	- 3,5	- 0,8	- 2,5	- 0,0	1,2	0,3
2.Vj	0,1	1,7	- 0,7	- 0,7	0,3	0,8	0,8
3.Vj	- 0,3	1,0	- 0,9	- 0,2	- 0,3	0,5	- 0,1
4.Vj	- 0,3	- 0,6	- 0,8	- 1,3	- 0,0	0,6	- 0,3
1997 1.Vj	- 0,2	- 1,0	- 0,5	- 4,0	0,1	0,6	0,4
2.Vj	0,1	2,9	- 0,2	1,7	0,0	0,6	0,1
3.Vj	0,0	- 1,8	- 0,1	- 0,6	0,0	1,4	- 0,1
4.Vj	- 0,1	- 0,4	- 0,1	- 1,3	0,1	0,9	- 0,3
1998 1.Vj	0,1	0,2	- 0,2	- 0,8	0,1	1,1	- 0,1
2.Vj	0,6	0,6	1,1	- 3,3	1,2	2,2	0,3
3.Vj	0,4	1,4	- 0,1	0,8	0,2	1,3	0,7
4.Vj	0,4	0,2	- 0,4	- 1,5	0,3	2,1	0,8
1999 1.Vj	0,2	- 0,6	- 0,2	- 1,9	0,4	1,4	0,2
2.Vj	- 0,1	0,4	- 0,5	1,2	- 0,5	1,1	- 0,0
3.Vj	0,8	0,4	0,2	- 1,7	1,6	2,7	0,6
4.Vj	0,4	- 2,6	0,3	- 0,6	0,5	1,3	0,2
2000 1.Vj	0,6	3,5	- 0,0	0,3	0,2	1,5	0,4
2.Vj	0,4	- 0,6	0,4	- 2,1	0,1	2,3	0,7
3.Vj	0,2	0,4	- 0,1	- 0,5	0,1	1,8	0,3
4.Vj	0,4	0,6	- 0,1	- 1,8	0,0	1,6	0,8



## 1.2.7 Arbeitsproduktivität (je Erwerbstätigen) \*)

### Saison- und kalenderbereinigte Ergebnisse nach Census X-12-ARIMA

Vierteljahr	Insgesamt	Land- und Forstwirtschaft, Fischerei	Produzierendes Gewerbe ohne Baugewerbe	Baugewerbe	Handel, Gastgewerbe und Verkehr	Finanzierung, Vermietung und Unternehmens- dienstleister	Öffentliche und private Dienstleister
	1	2	3	4	5	6	7
DM							
1996 1.Vj	23 500	10 800	22 900	15 500	15 700	51 100	17 300
2.Vj	23 800	11 000	23 300	17 700	15 800	51 200	17 300
3.Vj	23 900	11 400	23 600	17 600	15 900	51 200	17 300
4.Vj	24 100	11 500	23 900	17 600	16 100	51 400	17 300
1997 1.Vj	24 000	11 200	24 000	17 600	16 000	51 100	17 400
2.Vj	24 200	11 300	24 300	17 600	16 000	51 300	17 400
3.Vj	24 300	11 400	24 600	17 700	16 100	51 400	17 300
4.Vj	24 400	11 400	25 000	17 900	16 200	51 500	17 300
1998 1.Vj	24 700	11 300	25 100	18 000	16 500	51 900	17 400
2.Vj	24 400	11 500	24 600	17 800	16 100	51 200	17 400
3.Vj	24 400	11 500	24 600	17 700	16 200	51 200	17 400
4.Vj	24 300	11 700	24 300	17 500	16 200	51 300	17 300
1999 1.Vj	24 500	11 800	24 600	17 800	16 400	51 400	17 100
2.Vj	24 500	11 900	24 700	17 500	16 300	51 300	17 100
3.Vj	24 500	12 000	24 900	17 900	16 300	50 800	17 100
4.Vj	24 600	12 100	25 000	17 900	16 400	50 800	17 100
2000 1.Vj	24 800	12 100	25 600	17 900	16 700	51 000	17 100
2.Vj	25 000	12 200	26 000	17 700	16 900	50 400	17 000
3.Vj	25 000	12 200	26 300	17 500	16 900	50 400	17 000
4.Vj	24 900	12 200	26 200	17 600	17 100	50 100	16 900
Veränderung gegenüber dem Vorquartal in %							
1996 1.Vj	- 0,5	7,9	- 1,6	- 8,7	- 0,8	0,5	- 0,4
2.Vj	1,1	2,1	1,6	14,2	0,7	0,2	- 0,2
3.Vj	0,7	3,1	1,1	- 1,1	0,5	0,1	0,1
4.Vj	0,6	0,9	1,3	0,4	1,0	0,4	0,4
1997 1.Vj	- 0,1	- 2,6	0,5	- 0,4	- 0,7	- 0,6	0,4
2.Vj	0,6	1,5	1,2	0,2	0,2	0,5	- 0,2
3.Vj	0,3	0,3	1,2	0,4	0,5	0,1	- 0,6
4.Vj	0,7	0,7	1,7	1,2	0,5	0,3	0,4
1998 1.Vj	1,0	- 1,3	0,5	0,6	2,1	0,8	0,4
2.Vj	- 1,0	1,6	- 2,1	- 1,1	- 2,3	- 1,4	0,1
3.Vj	- 0,1	0,6	0,0	- 0,9	0,7	- 0,0	- 0,2
4.Vj	- 0,3	1,3	- 1,1	- 1,0	- 0,3	0,1	- 0,6
1999 1.Vj	0,6	1,2	0,9	1,7	1,3	0,2	- 1,0
2.Vj	0,0	1,0	0,8	- 1,8	- 0,3	- 0,1	- 0,1
3.Vj	0,2	0,6	0,5	2,5	- 0,5	- 0,9	- 0,1
4.Vj	0,5	0,9	0,4	0,0	0,7	- 0,2	- 0,1
2000 1.Vj	0,5	0,1	2,6	0,1	1,8	0,5	0,2
2.Vj	0,8	0,3	1,3	- 1,4	1,4	- 1,2	- 0,5
3.Vj	0,1	0,5	1,4	- 1,0	- 0,4	- 0,0	- 0,1
4.Vj	- 0,1	0,1	- 0,5	0,8	1,2	- 0,6	- 0,7

\*) Bruttoinlandsprodukt bzw. Bruttowertschöpfung in Preisen von 1995 je Erwerbstätigen im Inland. Kalendereinfluß bei den Erwerbstätigen nicht ausgeschaltet.

### 1.2.8 Lohnkosten (je Arbeitnehmer) \*)

#### Saisonbereinigte Ergebnisse nach Census X-12-ARIMA

Vierteljahr	Insgesamt	Land- und Forstwirtschaft, Fischerei	Produzierendes Gewerbe ohne Baugewerbe	Baugewerbe	Handel, Gastgewerbe und Verkehr	Finanzierung, Vermietung und Unternehmensdienstleister	Öffentliche und private Dienstleister
	1	2	3	4	5	6	7
DM							
1996 1.Vj	14 700	9 500	18 000	13 100	12 400	15 800	14 000
2.Vj	14 600	9 400	17 900	13 300	12 300	15 700	13 900
3.Vj	14 700	9 400	18 000	13 400	12 400	15 900	14 100
4.Vj	14 800	9 500	18 100	13 500	12 500	15 900	14 100
1997 1.Vj	14 900	9 500	18 300	13 500	12 400	15 900	14 200
2.Vj	14 800	9 400	18 300	13 300	12 300	15 900	14 200
3.Vj	14 800	9 500	18 300	13 300	12 300	15 900	14 100
4.Vj	14 900	9 500	18 400	13 200	12 300	16 000	14 300
1998 1.Vj	15 000	9 400	18 600	13 500	12 400	16 100	14 300
2.Vj	15 000	9 400	18 700	13 400	12 300	16 000	14 400
3.Vj	15 000	9 500	18 700	13 200	12 400	16 100	14 400
4.Vj	15 000	9 500	18 900	13 100	12 300	16 000	14 400
1999 1.Vj	15 100	9 700	18 900	13 200	12 400	16 000	14 400
2.Vj	15 300	9 600	19 000	13 400	12 500	16 200	14 700
3.Vj	15 200	9 600	18 900	13 300	12 500	16 000	14 700
4.Vj	15 200	9 900	19 000	13 200	12 500	16 000	14 600
2000 1.Vj	15 300	9 700	19 400	13 500	12 500	16 100	14 600
2.Vj	15 300	9 900	19 500	13 500	12 600	16 200	14 500
3.Vj	15 400	10 000	19 400	13 300	12 600	16 200	14 800
4.Vj	15 300	10 000	19 300	13 400	12 700	16 200	14 700
Veränderung gegenüber dem Vorquartal in %							
1996 1.Vj	- 0,0	1,6	0,4	- 1,4	- 0,7	0,5	0,1
2.Vj	- 0,4	- 1,0	- 0,4	2,1	- 0,6	- 0,8	- 0,5
3.Vj	0,9	- 0,4	0,9	0,4	0,5	1,5	1,1
4.Vj	0,4	1,3	0,3	0,6	1,1	- 0,1	0,4
1997 1.Vj	0,4	- 0,3	1,4	0,1	- 0,6	0,2	0,2
2.Vj	- 0,3	- 0,7	- 0,2	- 1,2	- 0,6	- 0,5	0,2
3.Vj	- 0,2	0,5	- 0,1	- 0,4	- 0,1	- 0,1	- 0,5
4.Vj	0,6	- 0,0	0,7	- 0,1	0,0	0,6	1,1
1998 1.Vj	0,5	- 0,6	1,0	1,8	0,2	0,8	0,1
2.Vj	0,2	0,5	0,4	- 0,7	- 0,2	- 0,6	0,5
3.Vj	0,2	0,5	- 0,1	- 1,2	0,1	0,6	0,5
4.Vj	0,1	0,4	1,3	- 1,1	- 0,1	- 0,2	- 0,3
1999 1.Vj	0,1	1,3	- 0,2	0,9	0,5	- 0,1	0,1
2.Vj	1,3	- 0,6	0,9	1,7	1,1	1,3	2,0
3.Vj	- 0,5	- 0,4	- 0,5	- 1,2	- 0,5	- 1,3	- 0,1
4.Vj	- 0,1	3,4	0,2	- 0,5	- 0,2	- 0,1	- 0,1
2000 1.Vj	1,1	- 1,6	2,2	2,6	0,8	0,7	- 0,2
2.Vj	- 0,0	1,9	0,3	0,0	0,4	0,3	- 0,8
3.Vj	0,5	1,2	- 0,3	- 1,4	0,2	0,0	2,0
4.Vj	- 0,3	- 0,0	- 0,3	0,3	0,3	0,1	- 0,6

\*) Arbeitnehmerentgelt je Arbeitnehmer im Inland.

## 1.2.9 Lohnstückkosten \*)

### Saisonbereinigte Ergebnisse nach Census X-12-ARIMA

Vierteljahr	Insgesamt	Land- und Forstwirtschaft, Fischerei	Produzierendes Gewerbe ohne Baugewerbe	Baugewerbe	Handel, Gastgewerbe und Verkehr	Finanzierung, Vermietung und Unternehmensdienstleister	Öffentliche und private Dienstleister
	1	2	3	4	5	6	7
%							
1996 1.Vj	62,5	88,1	78,3	84,1	78,8	31,0	80,9
2.Vj	61,5	85,5	76,7	75,1	77,7	30,7	80,6
3.Vj	61,6	82,6	76,5	76,2	77,7	31,1	81,4
4.Vj	61,5	82,9	75,7	76,3	77,7	31,0	81,4
1997 1.Vj	61,8	84,9	76,4	76,7	77,8	31,2	81,3
2.Vj	61,3	83,0	75,4	75,6	77,1	30,9	81,7
3.Vj	61,0	83,3	74,4	75,0	76,7	30,8	81,7
4.Vj	60,9	82,7	73,6	74,0	76,3	30,9	82,3
1998 1.Vj	60,6	83,2	74,0	74,9	74,9	30,9	82,1
2.Vj	61,4	82,3	75,9	75,1	76,5	31,2	82,4
3.Vj	61,6	82,3	75,8	74,9	76,1	31,4	83,0
4.Vj	61,8	81,6	77,7	74,9	76,3	31,3	83,2
1999 1.Vj	61,5	81,6	76,8	74,3	75,7	31,2	84,1
2.Vj	62,3	80,3	76,9	76,9	76,7	31,6	86,0
3.Vj	61,9	79,5	76,1	74,2	76,7	31,5	85,9
4.Vj	61,5	81,4	76,0	73,8	76,0	31,5	85,9
2000 1.Vj	61,9	80,1	75,6	75,6	75,3	31,6	85,5
2.Vj	61,4	81,3	74,9	76,7	74,5	32,1	85,3
3.Vj	61,7	81,9	73,6	76,3	74,9	32,1	87,1
4.Vj	61,5	81,9	73,8	76,0	74,3	32,3	87,2
Veränderung gegenüber dem Vorquartal in %							
1996 1.Vj	0,5	- 5,9	2,0	8,0	0,1	- 0,0	0,4
2.Vj	- 1,5	- 3,0	- 2,0	- 10,7	- 1,3	- 0,9	- 0,3
3.Vj	0,2	- 3,3	- 0,2	1,5	- 0,1	1,4	1,0
4.Vj	- 0,2	0,4	- 1,0	0,1	0,0	- 0,5	- 0,0
1997 1.Vj	0,5	2,4	0,9	0,5	0,1	0,8	- 0,1
2.Vj	- 0,9	- 2,2	- 1,4	- 1,4	- 0,9	- 1,0	0,4
3.Vj	- 0,5	0,3	- 1,4	- 0,8	- 0,5	- 0,2	0,1
4.Vj	- 0,0	- 0,7	- 1,0	- 1,3	- 0,5	0,3	0,8
1998 1.Vj	- 0,5	0,7	0,5	1,2	- 1,9	0,0	- 0,3
2.Vj	1,3	- 1,1	2,5	0,3	2,2	0,8	0,4
3.Vj	0,2	- 0,1	- 0,1	- 0,2	- 0,5	0,6	0,6
4.Vj	0,5	- 0,9	2,5	- 0,1	0,2	- 0,3	0,3
1999 1.Vj	- 0,5	0,0	- 1,1	- 0,8	- 0,8	- 0,2	1,1
2.Vj	1,3	- 1,6	0,1	3,6	1,4	1,5	2,2
3.Vj	- 0,7	- 1,0	- 1,0	- 3,6	0,0	- 0,4	- 0,1
4.Vj	- 0,6	2,5	- 0,2	- 0,6	- 0,9	0,0	- 0,1
2000 1.Vj	0,6	- 1,7	- 0,5	2,4	- 1,0	0,2	- 0,4
2.Vj	- 0,8	1,6	- 1,0	1,5	- 1,0	1,5	- 0,3
3.Vj	0,4	0,7	- 1,7	- 0,4	0,6	0,0	2,2
4.Vj	- 0,2	- 0,1	0,2	- 0,5	- 0,9	0,8	0,1

\*) Lohnkosten (Arbeitnehmerentgelt je Arbeitnehmer) in Relation zur Arbeitsproduktivität (Bruttoinlandsprodukt bzw. Bruttowertschöpfung in Preisen von 1995 je Erwerbstätigen). Kalendereinfluß bei Bruttoinlandsprodukt bzw. Bruttowertschöpfung ausgeschaltet.

# 1.3 Tabellen zur Verwendung des Bruttoinlandsprodukts

## 1.3.1 Verwendung des Bruttoinlandsprodukts in jeweiligen Preisen

### Saison- und kalenderbereinigte Ergebnisse nach Census X-12-ARIMA

Vierteljahr	Brutto- inlands- produkt	Inländische Verwendung					Außenbeitrag (Exporte minus Importe)
		insgesamt	Konsum	Bruttoinvestitionen			
				zusammen	Bruttoanlage- investitionen	Vorratsverän- derungen und Nettozugang an Wertsachen	
	1	2	3	4	5	6	7
Mrd. DM							
1996 1.Vj	884,55	877,14	686,91	190,23	184,19	6,04	7,41
2.Vj	894,72	886,14	690,13	196,01	199,57	- 3,56	8,58
3.Vj	900,72	890,55	696,86	193,69	198,52	- 4,83	10,17
4.Vj	907,41	895,70	698,89	196,81	199,12	- 2,31	11,71
1997 1.Vj	907,39	899,21	704,97	194,24	194,76	- 0,52	8,18
2.Vj	915,20	903,98	706,93	197,05	196,07	0,98	11,22
3.Vj	919,73	905,41	705,96	199,45	197,51	1,94	14,32
4.Vj	929,36	911,68	709,33	202,35	199,96	2,39	17,68
1998 1.Vj	942,31	927,91	721,32	206,59	202,60	3,99	14,40
2.Vj	942,91	926,43	721,58	204,85	200,16	4,69	16,48
3.Vj	946,80	932,97	726,63	206,34	202,13	4,21	13,83
4.Vj	949,24	937,24	729,77	207,47	200,17	7,30	12,00
1999 1.Vj	961,38	952,79	738,83	213,96	202,99	10,97	8,59
2.Vj	961,48	952,80	740,33	212,47	203,63	8,84	8,68
3.Vj	969,42	959,79	746,28	213,51	207,87	5,64	9,63
4.Vj	976,58	967,82	750,58	217,24	207,58	9,66	8,76
2000 1.Vj	984,00	973,71	756,99	216,72	211,44	5,28	10,29
2.Vj	994,08	988,54	765,10	223,44	211,87	11,57	5,54
3.Vj	998,02	995,01	766,89	228,12	213,53	14,59	3,01
4.Vj	998,68	1 002,32	771,28	231,04	213,63	17,41	- 3,64
Veränderung gegenüber dem Vorquartal							
in %				in Mrd. DM			
1996 1.Vj	- 0,2	- 0,1	0,3	- 1,6	- 6,0	8,63	- 0,92
2.Vj	1,1	1,0	0,5	3,0	8,4	- 9,60	1,17
3.Vj	0,7	0,5	1,0	- 1,2	- 0,5	- 1,27	1,59
4.Vj	0,7	0,6	0,3	1,6	0,3	2,52	1,54
1997 1.Vj	- 0,0	0,4	0,9	- 1,3	- 2,2	1,79	- 3,53
2.Vj	0,9	0,5	0,3	1,4	0,7	1,50	3,04
3.Vj	0,5	0,2	- 0,1	1,2	0,7	0,96	3,10
4.Vj	1,0	0,7	0,5	1,5	1,2	0,45	3,36
1998 1.Vj	1,4	1,8	1,7	2,1	1,3	1,60	- 3,28
2.Vj	0,1	- 0,2	0,0	- 0,8	- 1,2	0,70	2,08
3.Vj	0,4	0,7	0,7	0,7	1,0	- 0,48	- 2,65
4.Vj	0,3	0,5	0,4	0,5	- 1,0	3,09	- 1,83
1999 1.Vj	1,3	1,7	1,2	3,1	1,4	3,67	- 3,41
2.Vj	0,0	0,0	0,2	- 0,7	0,3	- 2,13	0,09
3.Vj	0,8	0,7	0,8	0,5	2,1	- 3,20	0,95
4.Vj	0,7	0,8	0,6	1,7	- 0,1	4,02	- 0,87
2000 1.Vj	0,8	0,6	0,9	- 0,2	1,9	- 4,38	1,53
2.Vj	1,0	1,5	1,1	3,1	0,2	6,29	- 4,75
3.Vj	0,4	0,7	0,2	2,1	0,8	3,02	- 2,53
4.Vj	0,1	0,7	0,6	1,3	0,0	2,82	- 6,65

### 1.3.2 Verwendung des Bruttoinlandsprodukts in Preisen von 1995

Saison- und kalenderbereinigte Ergebnisse nach Census X-12-ARIMA

Vierteljahr	Brutto- inlands- produkt	Inländische Verwendung					Außenbeitrag (Exporte minus Importe)
		insgesamt	Konsum	Bruttoinvestitionen			
				zusammen	Bruttoanlage- investitionen	Vorratsverän- derungen und Nettozugang an Wertsachen	
	1	2	3	4	5	6	7
Mrd. DM							
1996 1.Vj	877,13	869,84	679,70	190,14	184,36	5,78	7,29
2.Vj	887,62	878,02	681,15	196,87	200,57	- 3,70	9,60
3.Vj	891,55	881,26	686,73	194,53	199,61	- 5,08	10,29
4.Vj	894,51	880,48	686,16	194,32	200,35	- 6,03	14,03
1997 1.Vj	892,65	879,86	687,53	192,33	195,10	- 2,77	12,79
2.Vj	899,61	883,67	687,98	195,69	197,28	- 1,59	15,94
3.Vj	903,28	883,26	683,15	200,11	198,59	1,52	20,02
4.Vj	909,19	886,44	684,22	202,22	201,14	1,08	22,75
1998 1.Vj	919,63	901,20	695,34	205,86	203,81	2,05	18,43
2.Vj	915,14	896,20	692,39	203,81	201,07	2,74	18,94
3.Vj	917,85	903,83	696,96	206,87	203,40	3,47	14,02
4.Vj	917,96	909,83	700,44	209,39	201,92	7,47	8,13
1999 1.Vj	925,40	921,86	708,34	213,52	205,46	8,06	3,54
2.Vj	924,21	917,79	705,42	212,37	206,59	5,78	6,42
3.Vj	932,51	923,23	709,77	213,46	211,20	2,26	9,28
4.Vj	940,62	929,69	712,27	217,42	210,51	6,91	10,93
2000 1.Vj	949,61	931,79	716,12	215,67	213,97	1,70	17,82
2.Vj	960,83	943,54	723,77	219,77	213,88	5,89	17,29
3.Vj	963,54	945,10	720,66	224,44	215,58	8,86	18,44
4.Vj	965,53	949,56	722,23	227,33	215,36	11,97	15,97
Veränderung gegenüber dem Vorquartal in %							
Wachstumsbeitrag zum BIP in %-Punkten							
1996 1.Vj	- 0,6	- 0,4	- 0,5	- 0,3	- 5,9	1,2	- 0,2
2.Vj	1,2	0,9	0,2	3,5	8,8	- 1,1	0,3
3.Vj	0,4	0,4	0,8	- 1,2	- 0,5	- 0,2	0,1
4.Vj	0,3	- 0,1	- 0,1	- 0,1	0,4	- 0,1	0,4
1997 1.Vj	- 0,2	- 0,1	0,2	- 1,0	- 2,6	0,4	- 0,1
2.Vj	0,8	0,4	0,1	1,7	1,1	0,1	0,4
3.Vj	0,4	- 0,0	- 0,7	2,3	0,7	0,3	0,5
4.Vj	0,7	0,4	0,2	1,1	1,3	- 0,0	0,3
1998 1.Vj	1,1	1,7	1,6	1,8	1,3	0,1	- 0,5
2.Vj	- 0,5	- 0,6	- 0,4	- 1,0	- 1,3	0,1	0,1
3.Vj	0,3	0,9	0,7	1,5	1,2	0,1	- 0,5
4.Vj	0,0	0,7	0,5	1,2	- 0,7	0,4	- 0,6
1999 1.Vj	0,8	1,3	1,1	2,0	1,8	0,1	- 0,5
2.Vj	- 0,1	- 0,4	- 0,4	- 0,5	0,5	- 0,2	0,3
3.Vj	0,9	0,6	0,6	0,5	2,2	- 0,4	0,3
4.Vj	0,9	0,7	0,4	1,9	- 0,3	0,5	0,2
2000 1.Vj	1,0	0,2	0,5	- 0,8	1,6	- 0,6	0,7
2.Vj	1,2	1,3	1,1	1,9	- 0,0	0,4	- 0,1
3.Vj	0,3	0,2	- 0,4	2,1	0,8	0,3	0,1
4.Vj	0,2	0,5	0,2	1,3	- 0,1	0,3	- 0,3

### 1.3.3 Konsum in jeweiligen Preisen

#### Saison- und kalenderbereinigte Ergebnisse nach Census X-12-ARIMA

Vierteljahr	Insgesamt (Sp.2+5 oder 7+8)	Konsumausgaben (Ausgabenkonzept)					Konsum (Verbrauchskonzept)	
		Private Konsumausgaben			Staat		Individual- konsum (Sp.2+6)	Kollektiv- konsum (Sp.5-6)
		zusammen	Private Haushalte	Private Organisa- tionen o.E.	zusammen	darunter: Individual- konsum		
1	2	3	4	5	6	7	8	
Mrd. DM								
1996 1.Vj	686,91	509,94	495,17	14,77	176,97	102,57	612,51	74,40
2.Vj	690,13	511,95	497,05	14,90	178,18	102,37	614,32	75,81
3.Vj	696,86	516,81	501,63	15,18	180,05	104,91	621,72	75,14
4.Vj	698,89	518,78	503,74	15,04	180,11	104,68	623,46	75,43
1997 1.Vj	704,97	525,66	509,76	15,90	179,31	105,81	631,47	73,50
2.Vj	706,93	527,43	511,67	15,76	179,50	104,77	632,20	74,73
3.Vj	705,96	528,83	513,19	15,64	177,13	102,84	631,67	74,29
4.Vj	709,33	532,01	516,20	15,81	177,32	101,83	633,84	75,49
1998 1.Vj	721,32	541,25	525,11	16,14	180,07	105,51	646,76	74,56
2.Vj	721,58	540,65	523,75	16,90	180,93	105,38	646,03	75,55
3.Vj	726,63	546,29	529,54	16,75	180,34	104,35	650,64	75,99
4.Vj	729,77	548,69	531,56	17,13	181,08	106,20	654,89	74,88
1999 1.Vj	738,83	555,52	538,11	17,41	183,31	107,47	662,99	75,84
2.Vj	740,33	556,49	537,73	18,76	183,84	107,39	663,88	76,45
3.Vj	746,28	560,61	542,53	18,08	185,67	107,41	668,02	78,26
4.Vj	750,58	565,37	546,96	18,41	185,21	108,02	673,39	77,19
2000 1.Vj	756,99	569,31	550,75	18,56	187,68	109,95	679,26	77,73
2.Vj	765,10	578,04	559,34	18,70	187,06	109,76	687,80	77,30
3.Vj	766,89	579,82	560,16	19,66	187,07	109,33	689,15	77,74
4.Vj	771,28	582,78	563,11	19,67	188,50	110,06	692,84	78,44
Veränderung gegenüber dem Vorquartal in %								
1996 1.Vj	0,3	0,8	0,7	1,5	- 0,9	- 0,6	0,5	- 1,3
2.Vj	0,5	0,4	0,4	0,9	0,7	- 0,2	0,3	1,9
3.Vj	1,0	0,9	0,9	1,9	1,0	2,5	1,2	- 0,9
4.Vj	0,3	0,4	0,4	- 0,9	0,0	- 0,2	0,3	0,4
1997 1.Vj	0,9	1,3	1,2	5,7	- 0,4	1,1	1,3	- 2,6
2.Vj	0,3	0,3	0,4	- 0,9	0,1	- 1,0	0,1	1,7
3.Vj	- 0,1	0,3	0,3	- 0,8	- 1,3	- 1,8	- 0,1	- 0,6
4.Vj	0,5	0,6	0,6	1,1	0,1	- 1,0	0,3	1,6
1998 1.Vj	1,7	1,7	1,7	2,1	1,6	3,6	2,0	- 1,2
2.Vj	0,0	- 0,1	- 0,3	4,7	0,5	- 0,1	- 0,1	1,3
3.Vj	0,7	1,0	1,1	- 0,9	- 0,3	- 1,0	0,7	0,6
4.Vj	0,4	0,4	0,4	2,3	0,4	1,8	0,7	- 1,5
1999 1.Vj	1,2	1,2	1,2	1,6	1,2	1,2	1,2	1,3
2.Vj	0,2	0,2	- 0,1	7,8	0,3	- 0,1	0,1	0,8
3.Vj	0,8	0,7	0,9	- 3,6	1,0	0,0	0,6	2,4
4.Vj	0,6	0,8	0,8	1,8	- 0,2	0,6	0,8	- 1,4
2000 1.Vj	0,9	0,7	0,7	0,8	1,3	1,8	0,9	0,7
2.Vj	1,1	1,5	1,6	0,8	- 0,3	- 0,2	1,3	- 0,6
3.Vj	0,2	0,3	0,1	5,1	0,0	- 0,4	0,2	0,6
4.Vj	0,6	0,5	0,5	0,1	0,8	0,7	0,5	0,9

### 1.3.4 Konsum in Preisen von 1995

#### Saison- und kalenderbereinigte Ergebnisse nach Census X-12-ARIMA

Vierteljahr	Insgesamt (Sp.2+5 oder 7+8)	Konsumausgaben (Ausgabenkonzept)					Konsum (Verbrauchskonzept)	
		Private Konsumausgaben			Staat		Individual- konsum (Sp.2+6)	Kollektiv- konsum (Sp.5-6)
		zusammen	Private Haushalte	Private Organisa- tionen o.E.	zusammen	darunter: Individual- konsum		
1	2	3	4	5	6	7	8	
Mrd. DM								
1996 1.Vj	679,70	504,24	489,56	14,68	175,46	101,38	605,62	74,08
2.Vj	681,15	504,05	489,57	14,48	177,10	101,96	606,01	75,14
3.Vj	686,73	507,66	492,77	14,89	179,07	104,71	612,37	74,36
4.Vj	686,16	507,60	492,86	14,74	178,56	104,90	612,50	73,66
1997 1.Vj	687,53	510,53	495,04	15,49	177,00	104,83	615,36	72,17
2.Vj	687,98	510,91	495,95	14,96	177,07	104,22	615,13	72,85
3.Vj	683,15	507,53	492,43	15,10	175,62	102,70	610,23	72,92
4.Vj	684,22	509,79	494,58	15,21	174,43	101,72	611,51	72,71
1998 1.Vj	695,34	518,27	502,78	15,49	177,07	104,24	622,51	72,83
2.Vj	692,39	515,38	499,71	15,67	177,01	103,88	619,26	73,13
3.Vj	696,96	520,40	504,46	15,94	176,56	103,18	623,58	73,38
4.Vj	700,44	523,40	507,24	16,16	177,04	104,95	628,35	72,09
1999 1.Vj	708,34	531,32	514,85	16,47	177,02	103,25	634,57	73,77
2.Vj	705,42	529,42	512,28	17,14	176,00	102,61	632,03	73,39
3.Vj	709,77	532,73	515,70	17,03	177,04	102,51	635,24	74,53
4.Vj	712,27	535,60	518,46	17,14	176,67	102,98	638,58	73,69
2000 1.Vj	716,12	536,39	519,29	17,10	179,73	106,16	642,55	73,57
2.Vj	723,77	544,46	526,47	17,99	179,31	105,93	650,39	73,38
3.Vj	720,66	542,49	524,59	17,90	178,17	105,14	647,63	73,03
4.Vj	722,23	542,78	524,71	18,07	179,45	105,97	648,75	73,48
Veränderung gegenüber dem Vorquartal in %								
1996 1.Vj	- 0,5	0,3	0,2	1,8	- 2,6	0,9	0,4	- 7,1
2.Vj	0,2	- 0,0	0,0	- 1,4	0,9	0,6	0,1	1,4
3.Vj	0,8	0,7	0,7	2,8	1,1	2,7	1,0	- 1,0
4.Vj	- 0,1	- 0,0	0,0	- 1,0	- 0,3	0,2	0,0	- 0,9
1997 1.Vj	0,2	0,6	0,4	5,1	- 0,9	- 0,1	0,5	- 2,0
2.Vj	0,1	0,1	0,2	- 3,4	0,0	- 0,6	- 0,0	0,9
3.Vj	- 0,7	- 0,7	- 0,7	0,9	- 0,8	- 1,5	- 0,8	0,1
4.Vj	0,2	0,4	0,4	0,7	- 0,7	- 1,0	0,2	- 0,3
1998 1.Vj	1,6	1,7	1,7	1,8	1,5	2,5	1,8	0,2
2.Vj	- 0,4	- 0,6	- 0,6	1,2	- 0,0	- 0,3	- 0,5	0,4
3.Vj	0,7	1,0	1,0	1,7	- 0,3	- 0,7	0,7	0,3
4.Vj	0,5	0,6	0,6	1,4	0,3	1,7	0,8	- 1,8
1999 1.Vj	1,1	1,5	1,5	1,9	- 0,0	- 1,6	1,0	2,3
2.Vj	- 0,4	- 0,4	- 0,5	4,1	- 0,6	- 0,6	- 0,4	- 0,5
3.Vj	0,6	0,6	0,7	- 0,6	0,6	- 0,1	0,5	1,6
4.Vj	0,4	0,5	0,5	0,6	- 0,2	0,5	0,5	- 1,1
2000 1.Vj	0,5	0,1	0,2	- 0,2	1,7	3,1	0,6	- 0,2
2.Vj	1,1	1,5	1,4	5,2	- 0,2	- 0,2	1,2	- 0,3
3.Vj	- 0,4	- 0,4	- 0,4	- 0,5	- 0,6	- 0,7	- 0,4	- 0,5
4.Vj	0,2	0,1	0,0	0,9	0,7	0,8	0,2	0,6



**1.3.5 Bruttoanlageinvestitionen in jeweiligen Preisen**  
**Saison- und kalenderbereinigte Ergebnisse nach Census X-12-ARIMA**

Vierteljahr	Insgesamt	Ausstattungsinvestitionen			Bauinvestitionen					Sonstige Anlagen 2)
		zu- sammen	Maschinen u. Geräte 1)	Fahr- zeuge	zu- sammen	Wohn- bauten	Nichtwohnbauten			
							zusammen	Hochbau	Tiefbau	
	1	2	3	4	5	6	7	8	9	10
Mrd. DM										
1996 1.Vj	184,19	63,15	47,89	15,26	112,90	63,91	48,99	...	...	8,14
2.Vj	199,57	65,06	50,28	14,78	126,30	71,29	55,01	...	...	8,21
3.Vj	198,52	64,60	50,60	14,00	125,57	71,01	54,56	...	...	8,35
4.Vj	199,12	66,31	51,74	14,57	124,45	70,76	53,69	...	...	8,36
1997 1.Vj	194,76	66,26	51,00	15,26	119,89	69,29	50,60	...	...	8,61
2.Vj	196,07	66,39	48,83	17,56	121,16	70,07	51,09	...	...	8,52
3.Vj	197,51	67,25	50,75	16,50	121,36	70,19	51,17	...	...	8,90
4.Vj	199,96	69,49	52,37	17,12	121,41	70,04	51,37	...	...	9,06
1998 1.Vj	202,60	71,31	55,04	16,27	121,98	70,83	51,15	...	...	9,31
2.Vj	200,16	72,62	55,31	17,31	118,02	69,07	48,95	...	...	9,52
3.Vj	202,13	73,71	55,24	18,47	118,64	69,62	49,02	...	...	9,78
4.Vj	200,17	74,93	55,26	19,67	115,70	68,35	47,35	...	...	9,54
1999 1.Vj	202,99	76,14	55,87	20,27	116,84	68,21	48,63	...	...	10,01
2.Vj	203,63	76,27	58,02	18,25	117,09	68,26	48,83	...	...	10,27
3.Vj	207,87	77,73	58,37	19,36	119,64	69,90	49,74	...	...	10,50
4.Vj	207,58	77,85	59,45	18,40	118,98	69,40	49,58	...	...	10,75
2000 1.Vj	211,44	82,83	62,25	20,58	117,71	68,40	49,31	...	...	10,90
2.Vj	211,87	83,98	61,94	22,04	116,90	68,12	48,78	...	...	10,99
3.Vj	213,53	86,53	64,36	22,17	115,96	67,46	48,50	...	...	11,04
4.Vj	213,63	87,12	...	...	115,13	66,39	48,74	...	...	11,38
Veränderung gegenüber dem Vorquartal in %										
1996 1.Vj	- 6,0	0,0	- 1,9	6,7	- 9,7	- 6,5	- 13,6	...	...	4,2
2.Vj	8,4	3,0	5,0	- 3,1	11,9	11,5	12,3	...	...	0,9
3.Vj	- 0,5	- 0,7	0,6	- 5,3	- 0,6	- 0,4	- 0,8	...	...	1,7
4.Vj	0,3	2,6	2,3	4,1	- 0,9	- 0,4	- 1,6	...	...	0,1
1997 1.Vj	- 2,2	- 0,1	- 1,4	4,7	- 3,7	- 2,1	- 5,8	...	...	3,0
2.Vj	0,7	0,2	- 4,3	15,1	1,1	1,1	1,0	...	...	- 1,0
3.Vj	0,7	1,3	3,9	- 6,0	0,2	0,2	0,2	...	...	4,5
4.Vj	1,2	3,3	3,2	3,8	0,0	- 0,2	0,4	...	...	1,8
1998 1.Vj	1,3	2,6	5,1	- 5,0	0,5	1,1	- 0,4	...	...	2,8
2.Vj	- 1,2	1,8	0,5	6,4	- 3,2	- 2,5	- 4,3	...	...	2,3
3.Vj	1,0	1,5	- 0,1	6,7	0,5	0,8	0,1	...	...	2,7
4.Vj	- 1,0	1,7	0,0	6,5	- 2,5	- 1,8	- 3,4	...	...	- 2,5
1999 1.Vj	1,4	1,6	1,1	3,1	1,0	- 0,2	2,7	...	...	4,9
2.Vj	0,3	0,2	3,8	- 10,0	0,2	0,1	0,4	...	...	2,6
3.Vj	2,1	1,9	0,6	6,1	2,2	2,4	1,9	...	...	2,2
4.Vj	- 0,1	0,2	1,9	- 5,0	- 0,6	- 0,7	- 0,3	...	...	2,4
2000 1.Vj	1,9	6,4	4,7	11,8	- 1,1	- 1,4	- 0,5	...	...	1,4
2.Vj	0,2	1,4	- 0,5	7,1	- 0,7	- 0,4	- 1,1	...	...	0,8
3.Vj	0,8	3,0	3,9	0,6	- 0,8	- 1,0	- 0,6	...	...	0,5
4.Vj	0,0	0,7	...	...	- 0,7	- 1,6	0,5	...	...	3,1

1) Einschl. Textilien, Bekleidung, Leder-, Holz-, Kunststoff-, Glas-, Keramik- und Eisenwaren, Verlagserzeugnisse. – 2) Nutztiere und Nutzpflanzungen, immaterielle Anlagegüter, Grundstücksübertragungskosten für unbebauten Grund und Boden.



### 1.3.6 Bruttoanlageinvestitionen in Preisen von 1995

#### Saison- und kalenderbereinigte Ergebnisse nach Census X-12-ARIMA

Vierteljahr	Insgesamt	Ausrüstungsinvestitionen			Bauinvestitionen					Sonstige Anlagen 2)
		zu- sammen	Maschinen u. Geräte 1)	Fahr- zeuge	zu- sammen	Wohn- bauten	Nichtwohnbauten			
							zusammen	Hochbau	Tiefbau	
	1	2	3	4	5	6	7	8	9	10
Mrd. DM										
1996 1.Vj	184,36	63,16	48,01	15,15	112,76	63,67	49,09	...	...	8,44
2.Vj	200,57	65,23	50,45	14,78	126,85	71,33	55,52	...	...	8,49
3.Vj	199,61	64,80	50,88	13,92	126,27	71,12	55,15	...	...	8,54
4.Vj	200,35	66,33	51,89	14,44	125,43	70,98	54,45	...	...	8,59
1997 1.Vj	195,10	66,29	51,32	14,97	120,13	69,13	51,00	...	...	8,68
2.Vj	197,28	66,46	49,19	17,27	122,05	70,19	51,86	...	...	8,77
3.Vj	198,59	67,08	50,96	16,12	122,31	70,31	52,00	...	...	9,20
4.Vj	201,14	69,13	52,49	16,64	122,60	70,29	52,31	...	...	9,41
1998 1.Vj	203,81	70,96	55,31	15,65	123,17	71,16	52,01	...	...	9,68
2.Vj	201,07	72,23	55,75	16,48	118,90	69,11	49,79	...	...	9,94
3.Vj	203,40	73,44	55,81	17,63	119,69	69,69	50,00	...	...	10,27
4.Vj	201,92	74,94	56,25	18,69	116,86	68,47	48,39	...	...	10,12
1999 1.Vj	205,46	76,30	57,08	19,22	118,44	68,52	49,92	...	...	10,72
2.Vj	206,59	76,48	59,38	17,10	119,01	68,68	50,33	...	...	11,10
3.Vj	211,20	78,43	60,10	18,33	121,37	70,20	51,17	...	...	11,40
4.Vj	210,51	78,38	61,11	17,27	120,38	69,53	50,85	...	...	11,75
2000 1.Vj	213,97	83,14	63,92	19,22	118,79	68,43	50,36	...	...	12,04
2.Vj	213,88	83,86	63,30	20,56	117,82	68,12	49,70	...	...	12,20
3.Vj	215,58	86,50	65,88	20,62	116,74	67,36	49,38	...	...	12,34
4.Vj	215,36	86,88	...	...	115,71	66,16	49,55	...	...	12,77
Veränderung gegenüber dem Vorquartal in %										
1996 1.Vj	- 5,9	0,0	- 2,1	7,3	- 9,6	- 6,5	- 13,3	...	...	4,6
2.Vj	8,8	3,3	5,1	- 2,4	12,5	12,0	13,1	...	...	0,6
3.Vj	- 0,5	- 0,7	0,9	- 5,8	- 0,5	- 0,3	- 0,7	...	...	0,6
4.Vj	0,4	2,4	2,0	3,7	- 0,7	- 0,2	- 1,3	...	...	0,6
1997 1.Vj	- 2,6	- 0,1	- 1,1	3,7	- 4,2	- 2,6	- 6,3	...	...	1,0
2.Vj	1,1	0,3	- 4,2	15,4	1,6	1,5	1,7	...	...	1,0
3.Vj	0,7	0,9	3,6	- 6,7	0,2	0,2	0,3	...	...	4,9
4.Vj	1,3	3,1	3,0	3,2	0,2	- 0,0	0,6	...	...	2,3
1998 1.Vj	1,3	2,6	5,4	- 5,9	0,5	1,2	- 0,6	...	...	2,9
2.Vj	- 1,3	1,8	0,8	5,3	- 3,5	- 2,9	- 4,3	...	...	2,7
3.Vj	1,2	1,7	0,1	7,0	0,7	0,8	0,4	...	...	3,3
4.Vj	- 0,7	2,0	0,8	6,0	- 2,4	- 1,8	- 3,2	...	...	- 1,5
1999 1.Vj	1,8	1,8	1,5	2,8	1,4	0,1	3,2	...	...	5,9
2.Vj	0,5	0,2	4,0	- 11,0	0,5	0,2	0,8	...	...	3,5
3.Vj	2,2	2,5	1,2	7,2	2,0	2,2	1,7	...	...	2,7
4.Vj	- 0,3	- 0,1	1,7	- 5,8	- 0,8	- 1,0	- 0,6	...	...	3,1
2000 1.Vj	1,6	6,1	4,6	11,3	- 1,3	- 1,6	- 1,0	...	...	2,5
2.Vj	- 0,0	0,9	- 1,0	7,0	- 0,8	- 0,5	- 1,3	...	...	1,3
3.Vj	0,8	3,1	4,1	0,3	- 0,9	- 1,1	- 0,6	...	...	1,1
4.Vj	- 0,1	0,4	...	...	- 0,9	- 1,8	0,3	...	...	3,5

1) Einschl. Textilien, Bekleidung, Leder-, Holz-, Kunststoff-, Glas-, Keramik- und Eisenwaren, Verlagserzeugnisse. – 2) Nutztiere und Nutzpflanzungen, immaterielle Anlagegüter, Grundstücksübertragungskosten für unbebauten Grund und Boden.

### 1.3.7 Exporte und Importe in jeweiligen Preisen

Saison- und kalenderbereinigte Ergebnisse nach Census X-12-ARIMA

Vierteljahr	Exporte			Importe			Außenbeitrag (Sp.1-4)
	insgesamt	Waren	Dienst- leistungen	insgesamt	Waren	Dienst- leistungen	
	1	2	3	4	5	6	
Mrd. DM							
1996 1.Vj	221,14	190,95	30,19	213,73	167,61	46,12	7,41
2.Vj	223,45	193,35	30,10	214,87	168,14	46,73	8,58
3.Vj	226,44	196,85	29,59	216,27	168,17	48,10	10,17
4.Vj	238,71	207,31	31,40	227,00	177,57	49,43	11,71
1997 1.Vj	242,47	210,70	31,77	234,29	183,06	51,23	8,18
2.Vj	249,75	216,22	33,53	238,53	186,06	52,47	11,22
3.Vj	262,53	228,57	33,96	248,21	195,04	53,17	14,32
4.Vj	270,01	233,62	36,39	252,33	198,48	53,85	17,68
1998 1.Vj	272,61	238,83	33,78	258,21	203,78	54,43	14,40
2.Vj	277,09	242,40	34,69	260,61	206,08	54,53	16,48
3.Vj	273,06	236,86	36,20	259,23	202,73	56,50	13,83
4.Vj	267,07	233,24	33,83	255,07	199,46	55,61	12,00
1999 1.Vj	267,86	235,23	32,63	259,27	202,24	57,03	8,59
2.Vj	279,37	242,57	36,80	270,69	211,70	58,99	8,68
3.Vj	289,58	252,71	36,87	279,95	220,20	59,75	9,63
4.Vj	297,38	260,06	37,32	288,62	224,26	64,36	8,76
2000 1.Vj	312,85	273,74	39,11	302,56	237,70	64,86	10,29
2.Vj	324,32	285,64	38,68	318,78	252,01	66,77	5,54
3.Vj	335,71	295,62	40,09	332,70	267,89	64,81	3,01
4.Vj	353,89	312,04	41,85	357,53	287,41	70,12	- 3,64
Veränderung gegenüber dem Vorquartal							
in %							in Mrd. DM
1996 1.Vj	0,6	0,3	2,4	1,1	0,4	3,8	- 0,92
2.Vj	1,0	1,3	- 0,3	0,5	0,3	1,3	1,17
3.Vj	1,3	1,8	- 1,7	0,7	0,0	2,9	1,59
4.Vj	5,4	5,3	6,1	5,0	5,6	2,8	1,54
1997 1.Vj	1,6	1,6	1,2	3,2	3,1	3,6	- 3,53
2.Vj	3,0	2,6	5,5	1,8	1,6	2,4	3,04
3.Vj	5,1	5,7	1,3	4,1	4,8	1,3	3,10
4.Vj	2,8	2,2	7,2	1,7	1,8	1,3	3,36
1998 1.Vj	1,0	2,2	- 7,2	2,3	2,7	1,1	- 3,28
2.Vj	1,6	1,5	2,7	0,9	1,1	0,2	2,08
3.Vj	- 1,5	- 2,3	4,4	- 0,5	- 1,6	3,6	- 2,65
4.Vj	- 2,2	- 1,5	- 6,5	- 1,6	- 1,6	- 1,6	- 1,83
1999 1.Vj	0,3	0,9	- 3,5	1,6	1,4	2,6	- 3,41
2.Vj	4,3	3,1	12,8	4,4	4,7	3,4	0,09
3.Vj	3,7	4,2	0,2	3,4	4,0	1,3	0,95
4.Vj	2,7	2,9	1,2	3,1	1,8	7,7	- 0,87
2000 1.Vj	5,2	5,3	4,8	4,8	6,0	0,8	1,53
2.Vj	3,7	4,3	- 1,1	5,4	6,0	2,9	- 4,75
3.Vj	3,5	3,5	3,6	4,4	6,3	- 2,9	- 2,53
4.Vj	5,4	5,6	4,4	7,5	7,3	8,2	- 6,65

### 1.3.8 Exporte und Importe in Preisen von 1995

Saison- und kalenderbereinigte Ergebnisse nach Census X-12-ARIMA

Vierteljahr	Exporte			Importe			Außenbeitrag (Sp.1-4)
	insgesamt	Waren	Dienst- leistungen	insgesamt	Waren	Dienst- leistungen	
	1	2	3	4	5	6	
Mrd. DM							
1996 1.Vj	220,81	190,88	29,93	213,52	168,11	45,41	7,29
2.Vj	222,79	193,07	29,72	213,19	167,46	45,73	9,60
3.Vj	226,47	197,30	29,17	216,18	169,00	47,18	10,29
4.Vj	238,63	207,83	30,80	224,60	176,51	48,09	14,03
1997 1.Vj	241,36	210,33	31,03	228,57	179,29	49,28	12,79
2.Vj	247,38	214,63	32,75	231,44	181,35	50,09	15,94
3.Vj	258,49	225,46	33,03	238,47	188,26	50,21	20,02
4.Vj	265,00	229,64	35,36	242,25	191,58	50,67	22,75
1998 1.Vj	268,06	235,19	32,87	249,63	198,64	50,99	18,43
2.Vj	272,98	239,30	33,68	254,04	203,05	50,99	18,94
3.Vj	269,99	234,90	35,09	255,97	203,16	52,81	14,02
4.Vj	265,33	232,56	32,77	257,20	204,81	52,39	8,13
1999 1.Vj	266,91	235,30	31,61	263,37	209,56	53,81	3,54
2.Vj	278,26	242,78	35,48	271,84	216,45	55,39	6,42
3.Vj	287,36	252,00	35,36	278,08	222,19	55,89	9,28
4.Vj	293,59	257,90	35,69	282,66	222,91	59,75	10,93
2000 1.Vj	306,58	269,32	37,26	288,76	229,19	59,57	17,82
2.Vj	315,18	278,53	36,65	297,89	237,27	60,62	17,29
3.Vj	323,93	286,12	37,81	305,49	247,10	58,39	18,44
4.Vj	338,39	298,97	39,42	322,42	259,84	62,58	15,97
Veränderung gegenüber dem Vorquartal							
in %							in Mrd. DM
1996 1.Vj	0,8	0,6	1,9	1,6	1,1	3,3	- 1,68
2.Vj	0,9	1,1	- 0,7	- 0,2	- 0,4	0,7	2,31
3.Vj	1,7	2,2	- 1,9	1,4	0,9	3,2	0,69
4.Vj	5,4	5,3	5,6	3,9	4,4	1,9	3,74
1997 1.Vj	1,1	1,2	0,7	1,8	1,6	2,5	- 1,24
2.Vj	2,5	2,0	5,5	1,3	1,1	1,6	3,15
3.Vj	4,5	5,0	0,9	3,0	3,8	0,2	4,08
4.Vj	2,5	1,9	7,1	1,6	1,8	0,9	2,73
1998 1.Vj	1,2	2,4	- 7,0	3,0	3,7	0,6	- 4,32
2.Vj	1,8	1,7	2,5	1,8	2,2	0,0	0,51
3.Vj	- 1,1	- 1,8	4,2	0,8	0,1	3,6	- 4,92
4.Vj	- 1,7	- 1,0	- 6,6	0,5	0,8	- 0,8	- 5,89
1999 1.Vj	0,6	1,2	- 3,5	2,4	2,3	2,7	- 4,59
2.Vj	4,3	3,2	12,2	3,2	3,3	2,9	2,88
3.Vj	3,3	3,8	- 0,3	2,3	2,7	0,9	2,86
4.Vj	2,2	2,3	0,9	1,6	0,3	6,9	1,65
2000 1.Vj	4,4	4,4	4,4	2,2	2,8	- 0,3	6,89
2.Vj	2,8	3,4	- 1,6	3,2	3,5	1,8	- 0,53
3.Vj	2,8	2,7	3,2	2,6	4,1	- 3,7	1,15
4.Vj	4,5	4,5	4,3	5,5	5,2	7,2	- 2,47

## 2 Faktoren nach Census X-12-Arima

### 2.1 Bruttoinlandsprodukt in Preisen von 1995

#### Saison- und kalenderbereinigte Ergebnisse nach Census X-12-ARIMA

Vierteljahr	Originalwerte		Saisonbereinigte Werte		Trend		Faktoren			Jahresrate	Überhang
	1	2	3	4	5	6	Kalender	Saison	Rest		
	Mrd. DM	%	Mrd. DM	%	Mrd. DM	%				%	
1991 1.Vj	811,00	X	840,70	X	841,10	X	0,99465	0,96987	0,99952	X	X
2.Vj	838,00	X	838,57	- 0,3	837,53	- 0,4	1,00132	0,99801	1,00123	- 1,0	X
3.Vj	841,80	X	832,28	- 0,8	836,98	- 0,1	0,99997	1,01148	0,99438	- 3,0	X
4.Vj	855,20	X	844,83	1,5	843,02	0,7	0,99178	1,02067	1,00214	6,2	0,7
1992 1.Vj	840,20	3,6	862,53	2,1	850,86	0,9	1,00436	0,96980	1,01380	8,6	2,8
2.Vj	850,00	1,4	853,99	- 1,0	852,49	0,2	0,99723	0,99801	1,00184	- 3,9	2,0
3.Vj	860,70	2,2	849,59	- 0,5	851,76	- 0,1	1,00134	1,01164	0,99753	- 2,0	1,8
4.Vj	870,10	1,7	850,82	0,1	848,76	- 0,4	1,00188	1,02066	1,00252	0,6	- 0,4
1993 1.Vj	816,60	- 2,8	843,26	- 0,9	844,08	- 0,6	0,99898	0,96944	0,99896	- 3,5	- 1,3
2.Vj	841,10	- 1,0	841,19	- 0,2	842,28	- 0,2	1,00176	0,99821	0,99863	- 1,0	- 1,5
3.Vj	858,50	- 0,3	847,34	0,7	845,16	0,3	1,00120	1,01204	1,00250	3,0	- 1,1
4.Vj	867,60	- 0,3	848,58	0,1	851,32	0,7	1,00205	1,02039	0,99671	0,6	0,4
1994 1.Vj	837,10	2,5	860,52	1,4	857,52	0,7	1,00403	0,96890	1,00347	5,7	1,8
2.Vj	860,40	2,3	860,71	0,0	862,50	0,6	1,00106	0,99860	0,99790	0,1	1,8
3.Vj	878,20	2,3	867,11	0,7	866,75	0,5	1,00006	1,01275	1,00039	3,0	2,2
4.Vj	887,50	2,3	873,03	0,7	872,48	0,7	0,99722	1,01944	1,00060	2,8	0,9
1995 1.Vj	855,40	2,2	876,28	0,4	877,38	0,6	1,00735	0,96895	0,99884	1,5	1,3
2.Vj	879,10	2,2	882,19	0,7	881,12	0,4	0,99759	0,99880	1,00132	2,7	1,8
3.Vj	890,00	1,3	881,97	- 0,0	883,12	0,2	0,99553	1,01354	0,99880	- 0,1	1,8
4.Vj	898,50	1,2	882,73	0,1	880,62	- 0,3	0,99969	1,01809	1,00249	0,3	0,2
1996 1.Vj	854,90	- 0,1	877,13	- 0,6	880,51	- 0,0	1,00521	0,96953	0,99623	- 2,5	- 0,4
2.Vj	884,20	0,6	887,62	1,2	885,62	0,6	0,99725	0,99881	1,00234	4,9	0,5
3.Vj	904,30	1,6	891,55	0,4	892,31	0,8	0,99991	1,01432	0,99923	1,8	0,7
4.Vj	906,60	0,9	894,51	0,3	893,30	0,1	0,99699	1,01649	1,00143	1,3	0,8
1997 1.Vj	856,90	0,2	892,65	- 0,2	894,63	0,1	0,98898	0,97054	0,99789	- 0,8	0,6
2.Vj	904,00	2,2	899,61	0,8	898,42	0,4	1,00604	0,99873	1,00144	3,2	1,1
3.Vj	917,30	1,4	903,28	0,4	903,61	0,6	1,00058	1,01481	0,99975	1,6	1,4
4.Vj	921,40	1,6	909,19	0,7	910,92	0,8	0,99833	1,01501	0,99821	2,6	0,9
1998 1.Vj	892,40	4,1	919,63	1,1	916,78	0,6	0,99839	0,97171	1,00336	4,7	2,0
2.Vj	911,60	0,8	915,14	- 0,5	917,73	0,1	0,99729	0,99858	0,99744	- 1,9	1,7
3.Vj	933,30	1,7	917,85	0,3	916,64	- 0,1	1,00132	1,01523	1,00157	1,2	1,8
4.Vj	936,20	1,6	917,96	0,0	920,05	0,4	1,00602	1,01351	0,99797	0,0	0,0
1999 1.Vj	899,90	0,8	925,40	0,8	923,01	0,3	0,99928	0,97306	1,00268	3,3	0,8
2.Vj	924,20	1,4	924,21	- 0,1	926,32	0,4	1,00164	0,99826	0,99781	- 0,5	0,7
3.Vj	948,00	1,6	932,51	0,9	931,81	0,6	1,00099	1,01552	1,00084	3,6	1,2
4.Vj	958,60	2,4	940,62	0,9	940,66	0,9	1,00647	1,01248	1,00005	3,5	1,1
2000 1.Vj	933,20	3,7	949,61	1,0	950,49	1,0	1,00898	0,97401	0,99904	3,9	2,0
2.Vj	956,70	3,5	960,83	1,2	...	...	0,99766	0,99807	...	4,8	2,9
3.Vj	974,10	2,8	963,54	0,3	...	...	0,99550	1,01556	...	1,1	3,1
4.Vj	976,80	1,9	965,53	0,2	...	...	0,99964	1,01206	...	0,8	0,6

## 2.2 Private Konsumausgaben in Preisen von 1995

Saison- und kalenderbereinigte Ergebnisse nach Census X-12-ARIMA

Vierteljahr	Originalwerte		Saisonbereinigte Werte		Trend		Faktoren			Jahres-rate	Überhang
	1	2	3	4	5	6	Kalender	Saison	Rest		
	Mrd. DM	%	Mrd. DM	%	Mrd. DM	%					
1991 1.Vj	452,37	X	470,17	X	470,07	X	0,99782	0,96442	1,00003	X	X
2.Vj	474,22	X	476,75	1,4	473,20	0,7	0,99897	0,99590	1,00732	5,7	X
3.Vj	465,72	X	468,02	- 1,8	476,45	0,7	1,00085	0,99443	0,98213	- 7,1	X
4.Vj	497,24	X	479,50	2,5	479,25	0,6	0,99240	1,04514	1,00034	10,2	1,2
1992 1.Vj	464,97	2,8	481,01	0,3	481,01	0,4	1,00249	0,96449	0,99976	1,3	1,6
2.Vj	479,76	1,2	481,66	0,1	481,24	0,0	1,00023	0,99607	1,00062	0,5	1,7
3.Vj	478,34	2,7	480,65	- 0,2	480,92	- 0,1	1,00096	0,99448	0,99921	- 0,8	1,6
4.Vj	518,19	4,2	494,45	2,9	480,91	- 0,0	1,00344	1,04467	1,02790	12,0	2,1
1993 1.Vj	463,29	- 0,4	481,41	- 2,6	481,21	0,1	0,99763	0,96475	1,00032	- 10,1	- 0,6
2.Vj	481,38	0,3	482,17	0,2	482,56	0,3	1,00219	0,99628	0,99908	0,6	- 0,5
3.Vj	484,54	1,3	486,42	0,9	486,73	0,9	1,00176	0,99451	0,99924	3,6	- 0,1
4.Vj	514,05	- 0,8	491,09	1,0	489,71	0,6	1,00267	1,04408	1,00271	3,9	1,2
1994 1.Vj	474,61	2,4	488,06	- 0,6	488,56	- 0,2	1,00765	0,96512	0,99892	- 2,4	0,6
2.Vj	483,91	0,5	487,32	- 0,2	487,93	- 0,1	0,99657	0,99648	0,99870	- 0,6	0,5
3.Vj	488,59	0,8	491,59	0,9	491,16	0,7	0,99944	0,99452	1,00082	3,6	0,9
4.Vj	516,51	0,5	494,93	0,7	494,48	0,7	1,00013	1,04352	1,00086	2,7	0,9
1995 1.Vj	480,95	1,3	496,85	0,4	497,91	0,7	1,00270	0,96539	0,99788	1,6	1,3
2.Vj	501,09	3,6	502,71	1,2	501,76	0,8	0,99996	0,99681	1,00190	4,8	2,2
3.Vj	499,19	2,2	503,41	0,1	503,46	0,3	0,99708	0,99452	0,99991	0,6	2,3
4.Vj	522,63	1,2	502,84	- 0,1	503,34	- 0,0	0,99662	1,04289	0,99900	- 0,5	0,3
1996 1.Vj	488,51	1,6	504,24	0,3	503,59	0,1	1,00324	0,96565	1,00131	1,1	0,6
2.Vj	502,39	0,3	504,05	- 0,0	505,01	0,3	0,99943	0,99724	0,99813	- 0,2	0,5
3.Vj	504,83	1,1	507,66	0,7	506,64	0,3	0,99994	0,99445	1,00205	2,9	0,9
4.Vj	527,82	1,0	507,60	- 0,0	508,52	0,4	0,99758	1,04232	0,99822	- 0,0	0,3
1997 1.Vj	489,75	0,3	510,53	0,6	510,26	0,3	0,99321	0,96575	1,00064	2,3	0,9
2.Vj	511,52	1,8	510,91	0,1	510,20	- 0,0	1,00323	0,99784	1,00152	0,3	1,0
3.Vj	505,01	0,0	507,53	- 0,7	508,64	- 0,3	1,00053	0,99438	0,99794	- 2,6	0,6
4.Vj	530,89	0,6	509,79	0,4	509,58	0,2	0,99968	1,04161	1,00052	1,8	0,0
1998 1.Vj	499,47	2,0	518,27	1,7	512,55	0,6	0,99765	0,96600	1,01115	6,8	1,7
2.Vj	514,19	0,5	515,38	- 0,6	515,93	0,7	0,99938	0,99830	0,99893	- 2,2	1,3
3.Vj	517,92	2,6	520,40	1,0	519,56	0,7	1,00091	0,99433	1,00161	4,0	1,8
4.Vj	546,88	3,0	523,40	0,6	524,99	1,0	1,00373	1,04097	0,99697	2,3	0,8
1999 1.Vj	513,16	2,7	531,32	1,5	529,14	0,8	0,99951	0,96629	1,00413	6,2	2,3
2.Vj	529,41	3,0	529,42	- 0,4	530,94	0,3	1,00132	0,99867	0,99713	- 1,4	2,0
3.Vj	529,92	2,3	532,73	0,6	532,44	0,3	1,00047	0,99425	1,00056	2,5	2,3
4.Vj	559,58	2,3	535,60	0,5	534,79	0,4	1,00414	1,04047	1,00152	2,2	0,6
2000 1.Vj	520,79	1,5	536,39	0,1	538,33	0,7	1,00461	0,96652	0,99635	0,6	0,8
2.Vj	544,12	2,8	544,46	1,5	...	...	1,00042	0,99901	...	6,2	1,9
3.Vj	537,80	1,5	542,49	- 0,4	...	...	0,99732	0,99407	...	- 1,4	1,7
4.Vj	562,61	0,5	542,78	0,1	...	...	0,99650	1,04023	...	0,2	0,2

### 3 Ergebnisse nach BV4

#### 3.1 Tabellen für die Gesamtwirtschaft

##### 3.1.1 Bruttoinlandsprodukt und Bruttonationaleinkommen (Bruttosozialprodukt)

##### Saison- und kalenderbereinigte Ergebnisse nach BV4

Vierteljahr	Bruttoinlandsprodukt		Bruttonationaleinkommen (Bruttosozialprodukt)		Bruttoinlandsprodukt je Einwohner		Bruttonationaleinkommen je Einwohner	
	in jeweiligen Preisen	in Preisen von 1995	in jeweiligen Preisen	in Preisen von 1995	in jeweiligen Preisen	in Preisen von 1995	in jeweiligen Preisen	in Preisen von 1995
	1	2	3	4	5	6	7	8
Mrd. DM					DM			
1996 1.Vj	889,41	883,05	884,74	878,82	10 900	10 800	10 800	10 700
2.Vj	895,33	888,19	890,15	883,57	10 900	10 800	10 900	10 800
3.Vj	902,88	894,15	896,47	888,32	11 000	10 900	10 900	10 800
4.Vj	907,87	897,76	904,16	894,79	11 100	11 000	11 000	10 900
1997 1.Vj	908,50	895,83	903,36	891,29	11 100	10 900	11 000	10 900
2.Vj	917,77	902,83	914,06	899,68	11 200	11 000	11 100	11 000
3.Vj	923,73	906,76	918,75	902,37	11 300	11 000	11 200	11 000
4.Vj	935,16	916,23	929,37	910,97	11 400	11 200	11 300	11 100
1998 1.Vj	942,79	920,64	937,60	916,04	11 500	11 200	11 400	11 200
2.Vj	946,26	919,73	938,08	912,21	11 500	11 200	11 400	11 100
3.Vj	950,15	920,82	941,66	912,91	11 600	11 200	11 500	11 100
4.Vj	953,47	920,10	944,38	911,66	11 600	11 200	11 500	11 100
1999 1.Vj	961,03	925,31	951,81	916,83	11 700	11 300	11 600	11 200
2.Vj	963,01	924,85	955,34	917,99	11 700	11 300	11 600	11 200
3.Vj	969,33	930,52	962,73	924,93	11 800	11 300	11 700	11 300
4.Vj	974,12	936,15	965,66	928,66	11 900	11 400	11 800	11 300
2000 1.Vj	982,26	945,83	973,76	938,23	12 000	11 500	11 900	11 400
2.Vj	991,16	957,89	982,36	950,02	12 100	11 700	12 000	11 600
3.Vj	999,09	965,86	989,24	957,15	12 200	11 800	12 000	11 700
4.Vj	1 005,71	973,30	999,91	968,98	12 300	11 900	12 200	11 800
Veränderung gegenüber dem Vorquartal in %								
1996 1.Vj	0,1	- 0,0	0,2	0,0	0,1	- 0,1	0,1	- 0,0
2.Vj	0,7	0,6	0,6	0,5	0,6	0,5	0,5	0,5
3.Vj	0,8	0,7	0,7	0,5	0,8	0,6	0,6	0,5
4.Vj	0,6	0,4	0,9	0,7	0,5	0,3	0,8	0,7
1997 1.Vj	0,1	- 0,2	- 0,1	- 0,4	0,0	- 0,3	- 0,2	- 0,5
2.Vj	1,0	0,8	1,2	0,9	1,0	0,7	1,1	0,9
3.Vj	0,6	0,4	0,5	0,3	0,6	0,4	0,5	0,3
4.Vj	1,2	1,0	1,2	1,0	1,3	1,1	1,2	1,0
1998 1.Vj	0,8	0,5	0,9	0,6	0,8	0,5	0,9	0,6
2.Vj	0,4	- 0,1	0,1	- 0,4	0,4	- 0,1	0,1	- 0,4
3.Vj	0,4	0,1	0,4	0,1	0,4	0,1	0,4	0,1
4.Vj	0,3	- 0,1	0,3	- 0,1	0,3	- 0,1	0,3	- 0,1
1999 1.Vj	0,8	0,6	0,8	0,6	0,8	0,6	0,8	0,6
2.Vj	0,2	- 0,0	0,4	0,1	0,2	- 0,1	0,3	0,1
3.Vj	0,7	0,6	0,8	0,8	0,6	0,6	0,7	0,7
4.Vj	0,5	0,6	0,3	0,4	0,4	0,6	0,3	0,4
2000 1.Vj	0,8	1,0	0,8	1,0	0,8	1,0	0,8	1,0
2.Vj	0,9	1,3	0,9	1,3	0,9	1,3	0,9	1,3
3.Vj	0,8	0,8	0,7	0,8	0,9	0,9	0,8	0,8
4.Vj	0,7	0,8	1,1	1,2	0,7	0,9	1,2	1,3

### 3.1.2 Inlandsprodukt, Nationaleinkommen und Volkseinkommen

#### Saisonbereinigte Ergebnisse nach BV4

Vierteljahr	Brutto- inlands- produkt	Saldo der Primär- einkommen aus der übrigen Welt	Brutto- national- einkommen (Brutto- sozial- produkt) (Sp.1+2)	Abschrei- bungen	Netto- national- einkommen (Sp.3-4)	Produktions- und Import- abgaben abzgl. Subven- tionen 1)	Volkseinkommen		
							ins- gesamt (Sp.5-6)	Arbeit- nehmer- entgelt (Inländer)	Unter- nehmens- und Vermögens- einkommen (Sp.7-8)
	1	2	3	4	5	6	7	8	9
Mrd. DM									
1996 1.Vj	890,73	- 1,37	889,36	132,21	757,15	83,95	673,19	490,67	182,53
2.Vj	891,50	- 5,81	885,68	132,68	753,00	81,83	671,17	490,44	180,74
3.Vj	899,78	- 6,55	893,23	133,31	759,92	84,86	675,06	492,67	182,39
4.Vj	903,88	- 3,24	900,64	134,05	766,59	84,70	681,90	492,45	189,45
1997 1.Vj	901,57	- 7,64	893,92	134,95	758,97	85,64	673,33	493,42	179,91
2.Vj	918,54	- 3,11	915,43	135,57	779,86	87,72	692,14	493,15	198,99
3.Vj	920,43	- 2,92	917,51	136,51	781,00	87,57	693,43	492,40	201,04
4.Vj	927,85	- 4,41	923,44	137,42	786,02	89,39	696,63	494,32	202,31
1998 1.Vj	940,82	- 4,43	936,39	138,19	798,19	88,65	709,55	497,81	211,74
2.Vj	940,70	- 7,12	933,59	139,25	794,33	92,74	701,59	500,95	200,65
3.Vj	949,66	- 6,51	943,15	140,01	803,14	92,67	710,47	504,73	205,74
4.Vj	954,48	- 6,22	948,26	140,58	807,68	93,55	714,13	508,02	206,11
1999 1.Vj	958,06	- 8,31	949,74	141,27	808,47	98,23	710,25	509,35	200,90
2.Vj	965,33	- 6,10	959,23	141,95	817,28	98,15	719,13	514,27	204,86
3.Vj	972,60	- 7,05	965,55	142,85	822,71	102,37	720,33	516,80	203,54
4.Vj	981,49	- 8,84	972,65	144,14	828,51	105,24	723,27	519,98	203,29
2000 1.Vj	989,73	- 4,67	985,06	145,42	839,64	103,02	736,63	525,36	211,26
2.Vj	993,77	- 8,66	985,12	146,85	838,26	104,58	733,68	527,43	206,25
3.Vj	996,37	- 9,53	986,84	148,14	838,70	102,14	736,56	532,60	203,96
4.Vj	996,89	- 6,10	990,79	149,42	841,37	101,39	739,98	536,38	203,60
Veränderung gegenüber dem Vorquartal									
	in %	in Mrd. DM				in %			
1996 1.Vj	0,5	4,59	1,1	0,4	1,2	3,3	0,9	- 0,2	4,0
2.Vj	0,1	- 4,44	- 0,4	0,4	- 0,5	- 2,5	- 0,3	- 0,0	- 1,0
3.Vj	0,9	- 0,74	0,9	0,5	0,9	3,7	0,6	0,5	0,9
4.Vj	0,5	3,31	0,8	0,6	0,9	- 0,2	1,0	- 0,0	3,9
1997 1.Vj	- 0,3	- 4,40	- 0,7	0,7	- 1,0	1,1	- 1,3	0,2	- 5,0
2.Vj	1,9	4,53	2,4	0,5	2,8	2,4	2,8	- 0,1	10,6
3.Vj	0,2	0,19	0,2	0,7	0,1	- 0,2	0,2	- 0,2	1,0
4.Vj	0,8	- 1,49	0,6	0,7	0,6	2,1	0,5	0,4	0,6
1998 1.Vj	1,4	- 0,02	1,4	0,6	1,5	- 0,8	1,9	0,7	4,7
2.Vj	- 0,0	- 2,68	- 0,3	0,8	- 0,5	4,6	- 1,1	0,6	- 5,2
3.Vj	1,0	0,61	1,0	0,5	1,1	- 0,1	1,3	0,8	2,5
4.Vj	0,5	0,29	0,5	0,4	0,6	0,9	0,5	0,7	0,2
1999 1.Vj	0,4	- 2,09	0,2	0,5	0,1	5,0	- 0,5	0,3	- 2,5
2.Vj	0,8	2,21	1,0	0,5	1,1	- 0,1	1,3	1,0	2,0
3.Vj	0,8	- 0,95	0,7	0,6	0,7	4,3	0,2	0,5	- 0,6
4.Vj	0,9	- 1,79	0,7	0,9	0,7	2,8	0,4	0,6	- 0,1
2000 1.Vj	0,8	4,17	1,3	0,9	1,3	- 2,1	1,8	1,0	3,9
2.Vj	0,4	- 3,98	0,0	1,0	- 0,2	1,5	- 0,4	0,4	- 2,4
3.Vj	0,3	- 0,87	0,2	0,9	0,1	- 2,3	0,4	1,0	- 1,1
4.Vj	0,1	3,43	0,4	0,9	0,3	- 0,7	0,5	0,7	- 0,2

1) Vom Staat empfangene Abgaben bzw. vom Staat gezahlte Subventionen.



### 3.1.3 Verfügbares Einkommen der privaten Haushalte \*) und seine Verwendung

#### Saisonbereinigte Ergebnisse nach BV4

Vierteljahr	Ausgabenkonzept		Verbrauchskonzept		Zunahme betrieblicher Versorgungsansprüche	Bezugsgröße für die Sparquote (Sp.1+5)	Sparen (Sp.6-2 oder 3-4+5)	Sparquote (Sp.7 in % von 6)
	Verfügbares Einkommen	Private Konsumausgaben	Verfügbares Einkommen 1)	Individualkonsum 2)				
	1	2	3	4	5	6	7	8
Mrd. DM								
								%
1996 1.Vj	569,88	510,55	672,96	613,64	4,11	573,99	63,43	11,1
2.Vj	570,04	510,86	673,11	613,93	3,95	574,00	63,14	11,0
3.Vj	574,91	516,53	679,56	621,18	3,84	578,75	62,23	10,8
4.Vj	576,78	519,16	682,09	624,48	3,68	580,46	61,30	10,6
1997 1.Vj	577,40	521,19	682,81	626,60	4,21	581,61	60,42	10,4
2.Vj	584,78	528,42	689,54	633,18	4,16	588,94	60,52	10,3
3.Vj	586,19	529,20	689,66	632,67	4,16	590,35	61,15	10,4
4.Vj	592,22	532,92	694,96	635,66	4,23	596,45	63,53	10,7
1998 1.Vj	598,10	538,53	702,64	643,07	4,57	602,68	64,14	10,6
2.Vj	598,32	540,57	703,33	645,57	4,66	602,98	62,41	10,4
3.Vj	604,09	547,17	709,40	652,48	4,65	608,74	61,57	10,1
4.Vj	604,38	550,85	711,23	657,71	4,66	609,03	58,18	9,6
1999 1.Vj	608,18	554,06	714,91	660,79	4,66	612,84	58,78	9,6
2.Vj	614,26	557,38	721,47	664,60	4,76	619,02	61,64	10,0
3.Vj	619,03	561,66	727,22	669,86	4,92	623,95	62,28	10,0
4.Vj	626,89	567,66	735,12	675,90	4,97	631,86	64,19	10,2
2000 1.Vj	629,96	570,90	739,28	680,22	4,77	634,72	63,83	10,1
2.Vj	634,72	577,74	744,35	687,38	4,84	639,56	61,82	9,7
3.Vj	636,10	579,23	745,93	689,05	4,86	640,97	61,74	9,6
4.Vj	638,96	581,21	749,38	691,63	4,94	643,90	62,69	9,7
Veränderung gegenüber dem Vorquartal in %								
1996 1.Vj	1,3	1,0	1,2	0,9	- 25,0	1,1	1,7	X
2.Vj	0,0	0,1	0,0	0,0	- 3,9	0,0	- 0,5	X
3.Vj	0,9	1,1	1,0	1,2	- 2,8	0,8	- 1,4	X
4.Vj	0,3	0,5	0,4	0,5	- 4,1	0,3	- 1,5	X
1997 1.Vj	0,1	0,4	0,1	0,3	14,3	0,2	- 1,4	X
2.Vj	1,3	1,4	1,0	1,0	- 1,2	1,3	0,2	X
3.Vj	0,2	0,1	0,0	- 0,1	- 0,1	0,2	1,0	X
4.Vj	1,0	0,7	0,8	0,5	1,8	1,0	3,9	X
1998 1.Vj	1,0	1,1	1,1	1,2	8,1	1,0	1,0	X
2.Vj	0,0	0,4	0,1	0,4	1,8	0,0	- 2,7	X
3.Vj	1,0	1,2	0,9	1,1	- 0,1	1,0	- 1,3	X
4.Vj	0,0	0,7	0,3	0,8	0,1	0,0	- 5,5	X
1999 1.Vj	0,6	0,6	0,5	0,5	0,1	0,6	1,0	X
2.Vj	1,0	0,6	0,9	0,6	2,1	1,0	4,9	X
3.Vj	0,8	0,8	0,8	0,8	3,2	0,8	1,0	X
4.Vj	1,3	1,1	1,1	0,9	1,1	1,3	3,1	X
2000 1.Vj	0,5	0,6	0,6	0,6	- 4,1	0,5	- 0,6	X
2.Vj	0,8	1,2	0,7	1,1	1,5	0,8	- 3,1	X
3.Vj	0,2	0,3	0,2	0,2	0,5	0,2	- 0,1	X
4.Vj	0,4	0,3	0,5	0,4	1,6	0,5	1,5	X

\*) Einschl. privater Organisationen ohne Erwerbszweck. – 1) Verfügbares Einkommen (Ausgabenkonzept) zuzüglich soziale Sachtransfers des Staates (entsprechen den Konsumausgaben des Staates für den Individualverbrauch). – 2) Private Konsumausgaben zuzüglich der Konsumausgaben des Staates für den Individualverbrauch.



### 3.1.4 Arbeitnehmerentgelt, Löhne und Gehälter (Inländer)

#### Saisonbereinigte Ergebnisse nach BV4

Vierteljahr	Arbeitnehmerentgelt	Sozialbeiträge der Arbeitgeber	Bruttolöhne und -gehälter (Sp.1-2)	Abzüge der Arbeitnehmer	Nettolöhne und -gehälter (Sp.3-4)	Nachrichtlich		
						Arbeitnehmerentgelt	Bruttolöhne und -gehälter	Nettolöhne und -gehälter
						monatlich je Arbeitnehmer		
	1	2	3	4	5	6	7	8
Mrd. DM					DM			
1996 1.Vj	490,67	92,57	398,09	138,60	259,49	4 890	3 970	2 590
2.Vj	490,44	92,46	397,97	139,03	258,95	4 890	3 970	2 580
3.Vj	492,67	93,57	399,10	140,87	258,23	4 920	3 990	2 580
4.Vj	492,45	93,86	398,58	142,30	256,29	4 940	3 990	2 570
1997 1.Vj	493,42	95,57	397,86	143,13	254,72	4 950	3 990	2 560
2.Vj	493,15	95,83	397,32	143,69	253,63	4 950	3 990	2 550
3.Vj	492,40	95,49	396,91	143,95	252,96	4 940	3 980	2 540
4.Vj	494,32	95,93	398,39	144,36	254,03	4 960	4 000	2 550
1998 1.Vj	497,81	96,69	401,12	144,56	256,56	4 990	4 020	2 570
2.Vj	500,95	97,20	403,74	145,74	258,00	4 990	4 020	2 570
3.Vj	504,73	98,17	406,55	146,82	259,73	5 010	4 040	2 580
4.Vj	508,02	99,09	408,93	148,37	260,56	5 020	4 040	2 580
1999 1.Vj	509,35	98,95	410,40	149,03	261,37	5 020	4 050	2 580
2.Vj	514,27	99,81	414,46	149,73	264,73	5 070	4 090	2 610
3.Vj	516,80	100,16	416,64	150,09	266,55	5 060	4 080	2 610
4.Vj	519,98	100,06	419,92	150,63	269,29	5 080	4 100	2 630
2000 1.Vj	525,36	100,88	424,48	151,95	272,53	5 100	4 120	2 650
2.Vj	527,43	101,06	426,36	153,00	273,36	5 090	4 120	2 640
3.Vj	532,60	101,46	431,14	154,25	276,89	5 140	4 160	2 670
4.Vj	536,38	102,47	433,91	155,32	278,58	5 150	4 170	2 680
Veränderung gegenüber dem Vorquartal in %								
1996 1.Vj	-0,2	-1,6	0,1	0,8	-0,3	-0,1	0,2	-0,1
2.Vj	-0,0	-0,1	-0,0	0,3	-0,2	-0,0	0,0	-0,2
3.Vj	0,5	1,2	0,3	1,3	-0,3	0,7	0,5	-0,1
4.Vj	-0,0	0,3	-0,1	1,0	-0,8	0,2	0,1	-0,5
1997 1.Vj	0,2	1,8	-0,2	0,6	-0,6	0,3	-0,1	-0,5
2.Vj	-0,1	0,3	-0,1	0,4	-0,4	0,0	-0,1	-0,4
3.Vj	-0,2	-0,4	-0,1	0,2	-0,3	-0,2	-0,1	-0,3
4.Vj	0,4	0,5	0,4	0,3	0,4	0,4	0,4	0,4
1998 1.Vj	0,7	0,8	0,7	0,1	1,0	0,5	0,5	0,8
2.Vj	0,6	0,5	0,7	0,8	0,6	0,1	0,1	0,0
3.Vj	0,8	1,0	0,7	0,7	0,7	0,4	0,4	0,4
4.Vj	0,7	0,9	0,6	1,1	0,3	0,2	0,1	-0,1
1999 1.Vj	0,3	-0,1	0,4	0,4	0,3	-0,0	0,1	0,0
2.Vj	1,0	0,9	1,0	0,5	1,3	0,9	0,9	1,2
3.Vj	0,5	0,4	0,5	0,2	0,7	-0,1	-0,1	0,1
4.Vj	0,6	-0,1	0,8	0,4	1,0	0,2	0,4	0,6
2000 1.Vj	1,0	0,8	1,1	0,9	1,2	0,5	0,6	0,7
2.Vj	0,4	0,2	0,4	0,7	0,3	-0,2	-0,2	-0,3
3.Vj	1,0	0,4	1,1	0,8	1,3	0,9	1,0	1,2
4.Vj	0,7	1,0	0,6	0,7	0,6	0,3	0,2	0,2

### 3.1.5 Bevölkerung und Erwerbstätigkeit

#### Saisonbereinigte Ergebnisse nach BV4

Vierteljahr	Bevölkerung (Einwohner)	Erwerbs- personen	Erwerbslose 1)	Erwerbstätige Inländer			Nachrichtlich	
				insgesamt	Arbeit- nehmer	Selbständige 2)	Erwerbs- personen in % der Bevölkerung	Erwerbslose in % der Erwerbs- personen
	1	2	3	4	5	6	7	8
Durchschnitt in 1 000				%				
1996 1.Vj	81 818	40 647	3 383	37 265	33 439	3 826	49,7	8,3
2.Vj	81 871	40 702	3 448	37 254	33 424	3 830	49,7	8,5
3.Vj	81 922	40 712	3 518	37 194	33 348	3 846	49,7	8,6
4.Vj	81 975	40 755	3 628	37 127	33 262	3 865	49,7	8,9
1997 1.Vj	82 026	40 887	3 778	37 109	33 225	3 884	49,8	9,2
2.Vj	82 060	40 974	3 869	37 105	33 200	3 905	49,9	9,4
3.Vj	82 069	41 079	3 948	37 131	33 203	3 928	50,1	9,6
4.Vj	82 056	41 112	3 953	37 158	33 208	3 950	50,1	9,6
1998 1.Vj	82 046	41 114	3 874	37 240	33 269	3 971	50,1	9,4
2.Vj	82 031	41 196	3 757	37 439	33 453	3 986	50,2	9,1
3.Vj	82 016	41 142	3 603	37 538	33 559	3 980	50,2	8,8
4.Vj	82 024	41 169	3 496	37 673	33 705	3 968	50,2	8,5
1999 1.Vj	82 035	41 203	3 456	37 746	33 795	3 951	50,2	8,4
2.Vj	82 062	41 172	3 428	37 744	33 809	3 935	50,2	8,3
3.Vj	82 107	41 379	3 424	37 955	34 019	3 936	50,4	8,3
4.Vj	82 145	41 477	3 390	38 087	34 147	3 940	50,5	8,2
2000 1.Vj	82 167	41 568	3 309	38 259	34 315	3 944	50,6	8,0
2.Vj	82 168	41 748	3 277	38 472	34 521	3 951	50,8	7,8
3.Vj	82 123	41 730	3 222	38 508	34 561	3 947	50,8	7,7
4.Vj	82 055	41 808	3 166	38 642	34 701	3 941	51,0	7,6
Veränderung gegenüber dem Vorquartal in %								
1996 1.Vj	0,1	0,1	2,6	- 0,1	- 0,1	- 0,1	X	X
2.Vj	0,1	0,1	1,9	- 0,0	- 0,0	0,1	X	X
3.Vj	0,1	0,0	2,0	- 0,2	- 0,2	0,4	X	X
4.Vj	0,1	0,1	3,1	- 0,2	- 0,3	0,5	X	X
1997 1.Vj	0,1	0,3	4,1	- 0,0	- 0,1	0,5	X	X
2.Vj	0,0	0,2	2,4	- 0,0	- 0,1	0,5	X	X
3.Vj	0,0	0,3	2,0	0,1	0,0	0,6	X	X
4.Vj	- 0,0	0,1	0,1	0,1	0,0	0,6	X	X
1998 1.Vj	- 0,0	0,0	- 2,0	0,2	0,2	0,5	X	X
2.Vj	- 0,0	0,2	- 3,0	0,5	0,6	0,4	X	X
3.Vj	- 0,0	- 0,1	- 4,1	0,3	0,3	- 0,1	X	X
4.Vj	0,0	0,1	- 3,0	0,4	0,4	- 0,3	X	X
1999 1.Vj	0,0	0,1	- 1,1	0,2	0,3	- 0,4	X	X
2.Vj	0,0	- 0,1	- 0,8	- 0,0	0,0	- 0,4	X	X
3.Vj	0,1	0,5	- 0,1	0,6	0,6	0,0	X	X
4.Vj	0,0	0,2	- 1,0	0,3	0,4	0,1	X	X
2000 1.Vj	0,0	0,2	- 2,4	0,5	0,5	0,1	X	X
2.Vj	0,0	0,4	- 1,0	0,6	0,6	0,2	X	X
3.Vj	- 0,1	- 0,0	- 1,7	0,1	0,1	- 0,1	X	X
4.Vj	- 0,1	0,2	- 1,8	0,3	0,4	- 0,2	X	X

1) Abgrenzung der Erwerbslosen nach den Definitionen der Internationalen Arbeitsorganisation (ILO). – 2) Einschl. mithelfende Familienangehörige.

3.2 Tabellen für Wirtschaftsbereiche  
**3.2.1 Bruttowertschöpfung in jeweiligen Preisen**  
 Saison- und kalenderbereinigte Ergebnisse nach BV4

Vierteljahr	Insgesamt	Land- und Forstwirtschaft, Fischerei	Produzierendes Gewerbe ohne Baugewerbe	Baugewerbe	Handel, Gastgewerbe und Verkehr	Finanzierung, Vermietung und Unternehmens- dienstleister	Öffentliche und private Dienstleister
	1	2	3	4	5	6	7
Mrd. DM							
1996 1.Vj	832,58	10,86	209,11	53,05	145,83	232,38	181,54
2.Vj	839,24	11,00	210,22	53,78	145,82	235,69	182,27
3.Vj	844,84	11,28	211,10	53,68	146,69	238,24	183,40
4.Vj	849,74	11,07	211,24	53,41	147,80	241,11	184,74
1997 1.Vj	850,90	10,95	211,29	51,70	147,96	242,63	185,36
2.Vj	860,55	11,22	214,87	52,28	150,49	246,38	185,59
3.Vj	868,43	11,19	217,71	51,90	151,78	249,45	185,89
4.Vj	879,28	11,35	221,56	52,23	154,12	252,16	186,99
1998 1.Vj	885,69	11,22	223,74	51,78	156,28	254,21	188,29
2.Vj	887,56	11,01	223,22	49,76	156,47	256,60	189,63
3.Vj	890,57	10,97	222,80	49,46	156,43	259,83	190,69
4.Vj	893,60	10,77	222,51	48,11	155,67	264,07	191,89
1999 1.Vj	898,23	10,76	221,71	48,31	154,91	269,76	192,27
2.Vj	899,12	10,70	221,03	47,72	153,83	272,10	193,67
3.Vj	902,93	10,63	222,22	47,30	154,58	274,78	193,76
4.Vj	905,63	10,70	223,12	47,05	155,48	276,76	193,80
2000 1.Vj	915,05	10,75	227,66	46,81	157,63	277,49	195,24
2.Vj	922,38	10,78	231,49	45,64	159,75	280,79	194,38
3.Vj	931,19	10,93	235,21	44,58	160,77	283,77	195,71
4.Vj	937,69	11,10	238,14	44,55	161,55	285,46	195,32
Veränderung gegenüber dem Vorquartal in %							
1996 1.Vj	0,1	3,1	- 0,2	- 2,4	- 0,8	1,7	0,3
2.Vj	0,8	1,3	0,5	1,4	- 0,0	1,4	0,4
3.Vj	0,7	2,5	0,4	- 0,2	0,6	1,1	0,6
4.Vj	0,6	- 1,8	0,1	- 0,5	0,8	1,2	0,7
1997 1.Vj	0,1	- 1,1	0,0	- 3,2	0,1	0,6	0,3
2.Vj	1,1	2,4	1,7	1,1	1,7	1,5	0,1
3.Vj	0,9	- 0,3	1,3	- 0,7	0,9	1,2	0,2
4.Vj	1,3	1,5	1,8	0,6	1,5	1,1	0,6
1998 1.Vj	0,7	- 1,2	1,0	- 0,9	1,4	0,8	0,7
2.Vj	0,2	- 1,8	- 0,2	- 3,9	0,1	0,9	0,7
3.Vj	0,3	- 0,4	- 0,2	- 0,6	- 0,0	1,3	0,6
4.Vj	0,3	- 1,8	- 0,1	- 2,7	- 0,5	1,6	0,6
1999 1.Vj	0,5	- 0,2	- 0,4	0,4	- 0,5	2,2	0,2
2.Vj	0,1	- 0,5	- 0,3	- 1,2	- 0,7	0,9	0,7
3.Vj	0,4	- 0,6	0,5	- 0,9	0,5	1,0	0,0
4.Vj	0,3	0,6	0,4	- 0,5	0,6	0,7	0,0
2000 1.Vj	1,0	0,5	2,0	- 0,5	1,4	0,3	0,7
2.Vj	0,8	0,2	1,7	- 2,5	1,3	1,2	- 0,4
3.Vj	1,0	1,4	1,6	- 2,3	0,6	1,1	0,7
4.Vj	0,7	1,6	1,2	- 0,1	0,5	0,6	- 0,2

### 3.2.2 Bruttowertschöpfung in Preisen von 1995

#### Saison- und kalenderbereinigte Ergebnisse nach BV4

Vierteljahr	Insgesamt	Land- und Forstwirtschaft, Fischerei	Produzierendes Gewerbe ohne Baugewerbe	Baugewerbe	Handel, Gastgewerbe und Verkehr	Finanzierung, Vermietung und Unternehmensdienstleister	Öffentliche und private Dienstleister
	1	2	3	4	5	6	7
Mrd. DM							
1996 1.Vj	827,36	11,04	204,43	53,07	147,26	230,07	180,74
2.Vj	833,03	11,14	204,89	53,91	148,55	232,65	181,60
3.Vj	837,23	11,40	205,45	53,92	149,65	234,71	182,16
4.Vj	841,64	11,39	206,06	53,87	150,58	237,34	182,27
1997 1.Vj	841,64	11,16	206,76	52,61	149,59	237,87	183,27
2.Vj	849,57	11,27	210,00	53,48	150,52	241,23	183,11
3.Vj	856,10	11,19	212,89	53,35	151,04	244,70	182,44
4.Vj	865,19	11,26	215,77	53,90	152,98	247,30	182,60
1998 1.Vj	870,34	11,32	216,00	53,70	154,29	251,70	183,23
2.Vj	869,89	11,37	213,77	51,68	154,00	254,16	184,10
3.Vj	872,06	11,46	212,70	51,59	154,58	256,84	184,89
4.Vj	872,80	11,55	211,29	50,14	154,54	261,20	185,12
1999 1.Vj	876,77	11,62	211,28	50,35	155,27	263,85	183,97
2.Vj	878,39	11,66	211,30	50,17	155,06	267,35	183,79
3.Vj	884,19	11,74	212,02	49,91	156,07	270,91	184,27
4.Vj	890,24	11,76	213,86	50,00	157,06	273,71	184,54
2000 1.Vj	902,05	11,87	218,04	49,96	159,89	277,61	185,94
2.Vj	912,99	11,89	221,71	49,08	162,72	281,12	186,29
3.Vj	921,91	11,94	225,11	48,16	164,27	285,26	186,37
4.Vj	930,11	12,00	227,35	48,30	166,32	288,00	186,37
Veränderung gegenüber dem Vorquartal in %							
1996 1.Vj	- 0,0	3,8	- 1,2	- 2,2	0,0	1,2	0,1
2.Vj	0,7	0,9	0,2	1,6	0,9	1,1	0,5
3.Vj	0,5	2,4	0,3	0,0	0,7	0,9	0,3
4.Vj	0,5	- 0,1	0,3	- 0,1	0,6	1,1	0,1
1997 1.Vj	- 0,0	- 2,0	0,3	- 2,3	- 0,7	0,2	0,5
2.Vj	0,9	1,1	1,6	1,7	0,6	1,4	- 0,1
3.Vj	0,8	- 0,8	1,4	- 0,2	0,3	1,4	- 0,4
4.Vj	1,1	0,7	1,4	1,0	1,3	1,1	0,1
1998 1.Vj	0,6	0,5	0,1	- 0,4	0,9	1,8	0,3
2.Vj	- 0,1	0,4	- 1,0	- 3,8	- 0,2	1,0	0,5
3.Vj	0,2	0,7	- 0,5	- 0,2	0,4	1,1	0,4
4.Vj	0,1	0,8	- 0,7	- 2,8	- 0,0	1,7	0,1
1999 1.Vj	0,5	0,6	- 0,0	0,4	0,5	1,0	- 0,6
2.Vj	0,2	0,4	0,0	- 0,3	- 0,1	1,3	- 0,1
3.Vj	0,7	0,7	0,3	- 0,5	0,7	1,3	0,3
4.Vj	0,7	0,2	0,9	0,2	0,6	1,0	0,1
2000 1.Vj	1,3	1,0	2,0	- 0,1	1,8	1,4	0,8
2.Vj	1,2	0,2	1,7	- 1,8	1,8	1,3	0,2
3.Vj	1,0	0,4	1,5	- 1,9	1,0	1,5	0,0
4.Vj	0,9	0,5	1,0	0,3	1,2	1,0	0,0

### 3.2.3 Arbeitnehmerentgelt im Inland

#### Saisonbereinigte Ergebnisse nach BV4

Vierteljahr	Insgesamt	Land- und Forstwirtschaft, Fischerei	Produzierendes Gewerbe ohne Baugewerbe	Baugewerbe	Handel, Gastgewerbe und Verkehr	Finanzierung, Vermietung und Unternehmens- dienstleister	Öffentliche und private Dienstleister
	1	2	3	4	5	6	7
Mrd. DM							
1996 1.Vj	491,07	4,52	152,26	36,81	99,53	61,31	136,65
2.Vj	490,92	4,52	151,28	36,86	99,45	61,64	137,16
3.Vj	493,10	4,55	151,36	36,87	99,45	62,60	138,28
4.Vj	492,85	4,58	150,29	36,50	100,13	62,94	138,42
1997 1.Vj	493,91	4,57	151,15	35,65	100,00	63,28	139,26
2.Vj	493,64	4,61	150,73	35,46	99,52	63,72	139,60
3.Vj	492,93	4,56	150,89	34,94	99,40	64,27	138,87
4.Vj	494,86	4,54	151,42	34,68	99,31	65,08	139,83
1998 1.Vj	498,29	4,55	152,42	34,90	99,78	66,40	140,24
2.Vj	501,42	4,58	154,19	33,52	100,68	67,53	140,94
3.Vj	505,23	4,66	154,86	33,36	101,00	68,77	142,59
4.Vj	508,50	4,70	156,04	32,83	101,40	70,07	143,46
1999 1.Vj	509,82	4,73	155,18	32,25	102,13	71,04	144,49
2.Vj	514,76	4,72	155,21	32,85	102,70	72,48	146,79
3.Vj	517,27	4,72	155,94	32,25	103,77	73,70	146,89
4.Vj	520,51	4,76	156,74	32,08	104,44	74,87	147,62
2000 1.Vj	525,93	4,83	159,03	32,71	105,02	76,00	148,33
2.Vj	527,99	4,90	160,17	31,75	105,62	77,68	147,87
3.Vj	533,17	4,98	160,38	31,56	106,14	79,53	150,57
4.Vj	536,82	5,03	160,40	31,15	106,88	81,94	151,41
Veränderung gegenüber dem Vorquartal in %							
1996 1.Vj	- 0,2	- 1,1	- 0,7	- 2,0	- 0,5	1,3	0,4
2.Vj	- 0,0	0,1	- 0,6	0,1	- 0,1	0,5	0,4
3.Vj	0,4	0,7	0,1	0,0	- 0,0	1,5	0,8
4.Vj	- 0,1	0,6	- 0,7	- 1,0	0,7	0,5	0,1
1997 1.Vj	0,2	- 0,2	0,6	- 2,3	- 0,1	0,5	0,6
2.Vj	- 0,1	0,9	- 0,3	- 0,5	- 0,5	0,7	0,2
3.Vj	- 0,1	- 1,1	0,1	- 1,5	- 0,1	0,9	- 0,5
4.Vj	0,4	- 0,4	0,4	- 0,8	- 0,1	1,3	0,7
1998 1.Vj	0,7	0,3	0,7	0,6	0,5	2,0	0,3
2.Vj	0,6	0,5	1,2	- 4,0	0,9	1,7	0,5
3.Vj	0,8	1,8	0,4	- 0,5	0,3	1,8	1,2
4.Vj	0,6	0,9	0,8	- 1,6	0,4	1,9	0,6
1999 1.Vj	0,3	0,5	- 0,6	- 1,8	0,7	1,4	0,7
2.Vj	1,0	- 0,1	0,0	1,9	0,6	2,0	1,6
3.Vj	0,5	- 0,0	0,5	- 1,8	1,0	1,7	0,1
4.Vj	0,6	0,9	0,5	- 0,5	0,6	1,6	0,5
2000 1.Vj	1,0	1,4	1,5	2,0	0,6	1,5	0,5
2.Vj	0,4	1,5	0,7	- 2,9	0,6	2,2	- 0,3
3.Vj	1,0	1,7	0,1	- 0,6	0,5	2,4	1,8
4.Vj	0,7	1,0	0,0	- 1,3	0,7	3,0	0,6

### 3.2.4 Bruttolöhne und -gehälter im Inland

#### Saisonbereinigte Ergebnisse nach BV4

Vierteljahr	Insgesamt	Land- und Forstwirtschaft, Fischerei	Produzierendes Gewerbe ohne Baugewerbe	Baugewerbe	Handel, Gastgewerbe und Verkehr	Finanzierung, Vermietung und Unternehmens- dienstleister	Öffentliche und private Dienstleister
	1	2	3	4	5	6	7
Mrd. DM							
1996 1.Vj	398,38	3,74	123,41	29,78	81,66	50,10	109,70
2.Vj	398,33	3,74	122,71	29,80	81,66	50,36	110,05
3.Vj	399,41	3,76	122,53	29,73	81,57	51,00	110,82
4.Vj	398,87	3,77	121,58	29,40	82,15	51,21	110,75
1997 1.Vj	398,22	3,76	121,73	28,71	81,59	51,43	111,01
2.Vj	397,69	3,79	121,33	28,53	81,22	51,73	111,07
3.Vj	397,31	3,75	121,57	28,14	81,19	52,20	110,46
4.Vj	398,79	3,74	122,03	27,89	81,09	52,82	111,20
1998 1.Vj	401,46	3,75	122,71	28,10	81,46	53,79	111,66
2.Vj	404,09	3,76	124,18	26,98	82,27	54,72	112,18
3.Vj	406,91	3,84	124,66	26,84	82,49	55,69	113,39
4.Vj	409,28	3,87	125,51	26,43	82,75	56,73	113,99
1999 1.Vj	410,73	3,89	125,02	25,98	83,43	57,63	114,78
2.Vj	414,81	3,89	125,14	26,49	83,80	58,79	116,69
3.Vj	416,98	3,88	125,82	26,02	84,66	59,82	116,77
4.Vj	420,30	3,92	126,74	25,93	85,34	60,87	117,50
2000 1.Vj	424,90	3,97	128,66	26,46	85,79	61,83	118,20
2.Vj	426,78	4,04	129,58	25,67	86,34	63,27	117,88
3.Vj	431,57	4,11	129,86	25,54	86,88	64,91	120,28
4.Vj	434,25	4,15	129,72	25,16	87,38	66,88	120,96
Veränderung gegenüber dem Vorquartal in %							
1996 1.Vj	0,1	- 0,9	- 0,2	- 2,3	0,6	1,0	0,4
2.Vj	- 0,0	0,1	- 0,6	0,1	0,0	0,5	0,3
3.Vj	0,3	0,6	- 0,1	- 0,3	- 0,1	1,3	0,7
4.Vj	- 0,1	0,3	- 0,8	- 1,1	0,7	0,4	- 0,1
1997 1.Vj	- 0,2	- 0,3	0,1	- 2,4	- 0,7	0,4	0,2
2.Vj	- 0,1	0,8	- 0,3	- 0,6	- 0,5	0,6	0,1
3.Vj	- 0,1	- 1,0	0,2	- 1,4	- 0,0	0,9	- 0,5
4.Vj	0,4	- 0,3	0,4	- 0,9	- 0,1	1,2	0,7
1998 1.Vj	0,7	0,1	0,6	0,7	0,5	1,8	0,4
2.Vj	0,7	0,4	1,2	- 4,0	1,0	1,7	0,5
3.Vj	0,7	1,9	0,4	- 0,5	0,3	1,8	1,1
4.Vj	0,6	0,8	0,7	- 1,5	0,3	1,9	0,5
1999 1.Vj	0,4	0,7	- 0,4	- 1,7	0,8	1,6	0,7
2.Vj	1,0	- 0,1	0,1	2,0	0,4	2,0	1,7
3.Vj	0,5	- 0,2	0,5	- 1,8	1,0	1,8	0,1
4.Vj	0,8	1,1	0,7	- 0,3	0,8	1,8	0,6
2000 1.Vj	1,1	1,3	1,5	2,0	0,5	1,6	0,6
2.Vj	0,4	1,5	0,7	- 3,0	0,6	2,3	- 0,3
3.Vj	1,1	1,9	0,2	- 0,5	0,6	2,6	2,0
4.Vj	0,6	0,9	- 0,1	- 1,5	0,6	3,0	0,6

### 3.2.5 Erwerbstätige im Inland

#### Saisonbereinigte Ergebnisse nach BV4

Vierteljahr	Insgesamt	Land- und Forstwirtschaft, Fischerei	Produzierendes Gewerbe ohne Baugewerbe	Baugewerbe	Handel, Gastgewerbe und Verkehr	Finanzierung, Vermietung und Unternehmens- dienstleister	Öffentliche und private Dienstleister
	1	2	3	4	5	6	7
Durchschnitt in 1 000							
1996 1.Vj	37 322	1 027	8 848	3 166	9 323	4 508	10 450
2.Vj	37 320	1 007	8 781	3 137	9 336	4 548	10 511
3.Vj	37 253	1 005	8 707	3 117	9 323	4 580	10 522
4.Vj	37 184	997	8 650	3 077	9 326	4 619	10 514
1997 1.Vj	37 169	993	8 622	3 011	9 341	4 658	10 545
2.Vj	37 165	995	8 579	3 029	9 325	4 693	10 544
3.Vj	37 196	987	8 573	2 994	9 343	4 755	10 545
4.Vj	37 223	990	8 573	2 970	9 358	4 799	10 533
1998 1.Vj	37 303	995	8 566	2 971	9 373	4 863	10 535
2.Vj	37 500	993	8 623	2 886	9 463	4 955	10 580
3.Vj	37 600	994	8 613	2 892	9 464	5 002	10 636
4.Vj	37 735	991	8 587	2 870	9 482	5 089	10 715
1999 1.Vj	37 807	980	8 577	2 835	9 510	5 158	10 748
2.Vj	37 806	976	8 516	2 862	9 489	5 209	10 755
3.Vj	38 016	976	8 528	2 811	9 581	5 316	10 804
4.Vj	38 151	970	8 552	2 798	9 629	5 385	10 817
2000 1.Vj	38 326	979	8 557	2 800	9 659	5 465	10 867
2.Vj	38 539	977	8 590	2 741	9 708	5 578	10 944
3.Vj	38 577	976	8 578	2 730	9 673	5 649	10 970
4.Vj	38 704	980	8 566	2 694	9 671	5 745	11 048
Veränderung gegenüber dem Vorquartal in %							
1996 1.Vj	-0,1	-3,5	-0,8	-1,1	-0,0	1,1	0,5
2.Vj	-0,0	-2,0	-0,8	-0,9	0,1	0,9	0,6
3.Vj	-0,2	-0,3	-0,8	-0,6	-0,1	0,7	0,1
4.Vj	-0,2	-0,7	-0,6	-1,3	0,0	0,9	-0,1
1997 1.Vj	-0,0	-0,5	-0,3	-2,2	0,2	0,8	0,3
2.Vj	-0,0	0,2	-0,5	0,6	-0,2	0,7	-0,0
3.Vj	0,1	-0,7	-0,1	-1,2	0,2	1,3	0,0
4.Vj	0,1	0,3	-0,0	-0,8	0,2	0,9	-0,1
1998 1.Vj	0,2	0,5	-0,1	0,0	0,2	1,3	0,0
2.Vj	0,5	-0,1	0,7	-2,9	1,0	1,9	0,4
3.Vj	0,3	0,1	-0,1	0,2	0,0	1,0	0,5
4.Vj	0,4	-0,2	-0,3	-0,8	0,2	1,7	0,7
1999 1.Vj	0,2	-1,2	-0,1	-1,2	0,3	1,4	0,3
2.Vj	-0,0	-0,3	-0,7	0,9	-0,2	1,0	0,1
3.Vj	0,6	-0,0	0,1	-1,8	1,0	2,1	0,5
4.Vj	0,4	-0,6	0,3	-0,5	0,5	1,3	0,1
2000 1.Vj	0,5	1,0	0,1	0,0	0,3	1,5	0,5
2.Vj	0,6	-0,2	0,4	-2,1	0,5	2,1	0,7
3.Vj	0,1	-0,2	-0,1	-0,4	-0,4	1,3	0,2
4.Vj	0,3	0,4	-0,1	-1,3	-0,0	1,7	0,7



### 3.2.6 Arbeitnehmer im Inland

#### Saisonbereinigte Ergebnisse nach BV4

Vierteljahr	Insgesamt	Land- und Forstwirtschaft, Fischerei	Produzierendes Gewerbe ohne Baugewerbe	Baugewerbe	Handel, Gastgewerbe und Verkehr	Finanzierung, Vermietung und Unternehmens- dienstleister	Öffentliche und private Dienstleister
	1	2	3	4	5	6	7
Durchschnitt in 1 000							
1996 1.Vj	33 496	479	8 507	2 801	8 047	3 886	9 776
2.Vj	33 489	478	8 443	2 766	8 059	3 915	9 829
3.Vj	33 407	484	8 366	2 746	8 043	3 934	9 834
4.Vj	33 319	483	8 306	2 708	8 044	3 958	9 820
1997 1.Vj	33 286	483	8 274	2 643	8 057	3 982	9 846
2.Vj	33 260	489	8 229	2 662	8 038	4 003	9 839
3.Vj	33 268	481	8 224	2 625	8 052	4 054	9 831
4.Vj	33 273	482	8 226	2 600	8 064	4 090	9 812
1998 1.Vj	33 331	485	8 221	2 596	8 078	4 145	9 806
2.Vj	33 514	484	8 278	2 508	8 168	4 232	9 845
3.Vj	33 620	490	8 269	2 508	8 176	4 279	9 898
4.Vj	33 767	495	8 246	2 481	8 203	4 367	9 975
1999 1.Vj	33 856	490	8 242	2 441	8 239	4 439	10 005
2.Vj	33 872	492	8 189	2 466	8 224	4 490	10 011
3.Vj	34 080	492	8 204	2 419	8 314	4 595	10 056
4.Vj	34 211	486	8 230	2 411	8 356	4 661	10 067
2000 1.Vj	34 382	495	8 234	2 418	8 382	4 737	10 115
2.Vj	34 588	494	8 265	2 363	8 428	4 849	10 190
3.Vj	34 630	496	8 255	2 351	8 395	4 919	10 215
4.Vj	34 762	505	8 244	2 314	8 396	5 013	10 290
Veränderung gegenüber dem Vorquartal in %							
1996 1.Vj	- 0,1	- 2,2	- 0,8	- 1,5	0,0	1,1	0,4
2.Vj	- 0,0	- 0,2	- 0,8	- 1,3	0,1	0,8	0,5
3.Vj	- 0,2	1,2	- 0,9	- 0,7	- 0,2	0,5	0,1
4.Vj	- 0,3	- 0,1	- 0,7	- 1,4	0,0	0,6	- 0,1
1997 1.Vj	- 0,1	- 0,0	- 0,4	- 2,4	0,2	0,6	0,3
2.Vj	- 0,1	1,2	- 0,5	0,7	- 0,2	0,5	- 0,1
3.Vj	0,0	- 1,5	- 0,1	- 1,4	0,2	1,3	- 0,1
4.Vj	0,0	0,0	0,0	- 1,0	0,1	0,9	- 0,2
1998 1.Vj	0,2	0,6	- 0,1	- 0,1	0,2	1,4	- 0,1
2.Vj	0,5	- 0,2	0,7	- 3,4	1,1	2,1	0,4
3.Vj	0,3	1,4	- 0,1	0,0	0,1	1,1	0,5
4.Vj	0,4	1,0	- 0,3	- 1,1	0,3	2,1	0,8
1999 1.Vj	0,3	- 1,1	- 0,1	- 1,6	0,4	1,7	0,3
2.Vj	0,0	0,4	- 0,6	1,0	- 0,2	1,1	0,1
3.Vj	0,6	0,1	0,2	- 1,9	1,1	2,3	0,5
4.Vj	0,4	- 1,3	0,3	- 0,3	0,5	1,4	0,1
2000 1.Vj	0,5	2,0	0,1	0,3	0,3	1,6	0,5
2.Vj	0,6	- 0,3	0,4	- 2,3	0,5	2,4	0,7
3.Vj	0,1	0,4	- 0,1	- 0,5	- 0,4	1,4	0,2
4.Vj	0,4	2,0	- 0,1	- 1,6	0,0	1,9	0,7

### 3.2.7 Arbeitsproduktivität (je Erwerbstätigen) \*)

#### Saison- und kalenderbereinigte Ergebnisse nach BV4

Vierteljahr	Insgesamt	Land- und Forstwirtschaft, Fischerei	Produzierendes Gewerbe ohne Baugewerbe	Baugewerbe	Handel, Gastgewerbe und Verkehr	Finanzierung, Vermietung und Unternehmensdienstleister	Öffentliche und private Dienstleister
	1	2	3	4	5	6	7
DM							
1996 1.Vj	23 700	10 700	23 100	16 800	15 800	51 000	17 300
2.Vj	23 800	11 100	23 300	17 200	15 900	51 200	17 300
3.Vj	24 000	11 400	23 600	17 300	16 100	51 200	17 300
4.Vj	24 100	11 400	23 800	17 500	16 100	51 400	17 300
1997 1.Vj	24 100	11 200	24 000	17 500	16 000	51 100	17 400
2.Vj	24 300	11 300	24 500	17 700	16 100	51 400	17 400
3.Vj	24 400	11 300	24 800	17 800	16 200	51 500	17 300
4.Vj	24 600	11 400	25 200	18 100	16 300	51 500	17 300
1998 1.Vj	24 700	11 400	25 200	18 100	16 500	51 800	17 400
2.Vj	24 500	11 500	24 800	17 900	16 300	51 300	17 400
3.Vj	24 500	11 500	24 700	17 800	16 300	51 400	17 400
4.Vj	24 400	11 600	24 600	17 500	16 300	51 300	17 300
1999 1.Vj	24 500	11 900	24 600	17 800	16 300	51 200	17 100
2.Vj	24 500	11 900	24 800	17 500	16 300	51 300	17 100
3.Vj	24 500	12 000	24 900	17 800	16 300	51 000	17 100
4.Vj	24 500	12 100	25 000	17 900	16 300	50 800	17 100
2000 1.Vj	24 700	12 100	25 500	17 800	16 600	50 800	17 100
2.Vj	24 900	12 200	25 800	17 900	16 800	50 400	17 000
3.Vj	25 000	12 200	26 200	17 600	17 000	50 500	17 000
4.Vj	25 100	12 200	26 500	17 900	17 200	50 100	16 900
Veränderung gegenüber dem Vorquartal in %							
1996 1.Vj	0,1	7,6	- 0,3	- 1,1	0,0	0,1	- 0,3
2.Vj	0,6	3,0	1,0	2,5	0,7	0,2	- 0,1
3.Vj	0,9	2,7	1,1	0,7	0,9	0,2	0,2
4.Vj	0,6	0,6	0,9	1,2	0,6	0,3	0,1
1997 1.Vj	- 0,2	- 1,6	0,7	- 0,2	- 0,8	- 0,6	0,3
2.Vj	0,8	0,8	2,1	1,0	0,8	0,7	- 0,1
3.Vj	0,4	- 0,0	1,4	0,9	0,2	0,1	- 0,4
4.Vj	1,0	0,4	1,4	1,8	1,1	0,1	0,2
1998 1.Vj	0,3	0,1	0,2	- 0,4	0,7	0,4	0,3
2.Vj	- 0,6	0,6	- 1,7	- 0,9	- 1,1	- 0,9	0,0
3.Vj	- 0,1	0,7	- 0,4	- 0,4	0,4	0,1	- 0,1
4.Vj	- 0,4	1,0	- 0,4	- 2,1	- 0,2	- 0,0	- 0,6
1999 1.Vj	0,4	1,8	0,1	1,7	0,2	- 0,3	- 0,9
2.Vj	- 0,0	0,7	0,7	- 1,3	0,1	0,3	- 0,2
3.Vj	0,1	0,7	0,2	1,3	- 0,3	- 0,7	- 0,2
4.Vj	0,2	0,8	0,6	0,6	0,1	- 0,3	0,0
2000 1.Vj	0,6	0,0	1,9	- 0,1	1,5	- 0,1	0,3
2.Vj	0,7	0,3	1,3	0,3	1,3	- 0,8	- 0,5
3.Vj	0,7	0,6	1,7	- 1,5	1,3	0,2	- 0,2
4.Vj	0,4	0,1	1,1	1,6	1,3	- 0,7	- 0,7

\*) Bruttoinlandsprodukt bzw. Bruttowertschöpfung in Preisen von 1995 je Erwerbstätigen im Inland. Kalendereinfluß bei den Erwerbstätigen nicht ausgeschaltet.

### 3.2.8 Lohnkosten (je Arbeitnehmer \*)

#### Saisonbereinigte Ergebnisse nach BV4

Vierteljahr	Insgesamt	Land- und Forstwirtschaft, Fischerei	Produzierendes Gewerbe ohne Baugewerbe	Baugewerbe	Handel, Gastgewerbe und Verkehr	Finanzierung, Vermietung und Unternehmensdienstleister	Öffentliche und private Dienstleister
	1	2	3	4	5	6	7
DM							
1996 1.Vj	14 700	9 400	17 900	13 100	12 400	15 800	14 000
2.Vj	14 700	9 500	17 900	13 300	12 300	15 700	14 000
3.Vj	14 800	9 400	18 100	13 400	12 400	15 900	14 100
4.Vj	14 800	9 500	18 100	13 500	12 400	15 900	14 100
1997 1.Vj	14 800	9 500	18 300	13 500	12 400	15 900	14 100
2.Vj	14 800	9 400	18 300	13 300	12 400	15 900	14 200
3.Vj	14 800	9 500	18 300	13 300	12 300	15 900	14 100
4.Vj	14 900	9 400	18 400	13 300	12 300	15 900	14 300
1998 1.Vj	14 900	9 400	18 500	13 400	12 400	16 000	14 300
2.Vj	15 000	9 500	18 600	13 400	12 300	16 000	14 300
3.Vj	15 000	9 500	18 700	13 300	12 400	16 100	14 400
4.Vj	15 100	9 500	18 900	13 200	12 400	16 000	14 400
1999 1.Vj	15 100	9 700	18 800	13 200	12 400	16 000	14 400
2.Vj	15 200	9 600	19 000	13 300	12 500	16 100	14 700
3.Vj	15 200	9 600	19 000	13 300	12 500	16 000	14 600
4.Vj	15 200	9 800	19 000	13 300	12 500	16 100	14 700
2000 1.Vj	15 300	9 800	19 300	13 500	12 500	16 000	14 700
2.Vj	15 300	9 900	19 400	13 400	12 500	16 000	14 500
3.Vj	15 400	10 100	19 400	13 400	12 600	16 200	14 700
4.Vj	15 400	10 000	19 500	13 500	12 700	16 300	14 700
Veränderung gegenüber dem Vorquartal in %							
1996 1.Vj	- 0,1	1,1	0,1	- 0,5	- 0,5	0,2	0,0
2.Vj	- 0,0	0,3	0,1	1,4	- 0,2	- 0,2	- 0,2
3.Vj	0,7	- 0,5	1,0	0,7	0,2	1,1	0,8
4.Vj	0,2	0,7	0,0	0,4	0,7	- 0,1	0,2
1997 1.Vj	0,3	- 0,1	1,0	0,0	- 0,3	- 0,1	0,3
2.Vj	0,0	- 0,3	0,3	- 1,2	- 0,2	0,2	0,3
3.Vj	- 0,2	0,4	0,2	- 0,1	- 0,3	- 0,4	- 0,4
4.Vj	0,4	- 0,5	0,3	0,2	- 0,2	0,4	0,9
1998 1.Vj	0,5	- 0,4	0,7	0,8	0,3	0,7	0,4
2.Vj	0,1	0,7	0,5	- 0,6	- 0,2	- 0,4	0,1
3.Vj	0,4	0,4	0,5	- 0,5	0,2	0,7	0,6
4.Vj	0,2	- 0,1	1,0	- 0,5	0,1	- 0,2	- 0,2
1999 1.Vj	- 0,0	1,7	- 0,5	- 0,2	0,3	- 0,3	0,4
2.Vj	0,9	- 0,5	0,7	0,8	0,7	0,9	1,5
3.Vj	- 0,1	- 0,1	0,3	0,1	- 0,1	- 0,6	- 0,4
4.Vj	0,2	2,2	0,2	- 0,2	0,1	0,1	0,4
2000 1.Vj	0,5	- 0,6	1,4	1,7	0,2	- 0,1	0,0
2.Vj	- 0,2	1,8	0,3	- 0,7	0,0	- 0,1	- 1,0
3.Vj	0,9	1,3	0,3	- 0,1	0,9	0,9	1,6
4.Vj	0,3	- 1,0	0,1	0,3	0,7	1,1	- 0,2

\*) Arbeitnehmerentgelt je Arbeitnehmer im Inland.

### 3.2.9 Lohnstückkosten \*)

#### Saisonbereinigte Ergebnisse nach BV4

Vierteljahr	Insgesamt	Land- und Forstwirtschaft, Fischerei	Produzierendes Gewerbe ohne Baugewerbe	Baugewerbe	Handel, Gastgewerbe und Verkehr	Finanzierung, Vermietung und Unternehmensdienstleister	Öffentliche und private Dienstleister
	1	2	3	4	5	6	7
%							
1996 1.Vj	62,0	87,7	77,5	78,4	78,3	30,9	80,8
2.Vj	61,6	85,5	76,8	77,6	77,6	30,8	80,8
3.Vj	61,5	82,9	76,7	77,6	77,0	31,0	81,2
4.Vj	61,3	83,0	76,0	77,0	77,1	30,9	81,3
1997 1.Vj	61,6	84,2	76,2	77,2	77,5	31,1	81,4
2.Vj	61,1	83,3	74,8	75,4	76,7	31,0	81,7
3.Vj	60,8	83,6	73,9	74,7	76,4	30,8	81,6
4.Vj	60,4	82,9	73,1	73,5	75,3	30,9	82,2
1998 1.Vj	60,6	82,5	73,5	74,4	75,0	30,9	82,2
2.Vj	61,0	82,6	75,1	74,6	75,7	31,1	82,3
3.Vj	61,4	82,4	75,8	74,5	75,6	31,3	82,9
4.Vj	61,8	81,5	76,9	75,7	75,8	31,3	83,3
1999 1.Vj	61,5	81,4	76,4	74,4	75,9	31,3	84,4
2.Vj	62,1	80,4	76,4	76,0	76,4	31,4	85,8
3.Vj	62,0	79,8	76,5	75,1	76,6	31,5	85,6
4.Vj	62,0	80,9	76,2	74,5	76,6	31,6	86,0
2000 1.Vj	62,0	80,4	75,8	75,8	75,7	31,6	85,7
2.Vj	61,4	81,6	75,1	75,1	74,8	31,8	85,3
3.Vj	61,5	82,2	74,0	76,1	74,5	32,0	86,8
4.Vj	61,4	81,3	73,3	75,1	74,0	32,6	87,2
Veränderung gegenüber dem Vorquartal in %							
1996 1.Vj	-0,2	-6,0	0,5	0,7	-0,5	0,1	0,3
2.Vj	-0,6	-2,5	-0,9	-1,1	-0,9	-0,4	-0,1
3.Vj	-0,2	-3,1	-0,2	0,1	-0,7	0,9	0,6
4.Vj	-0,4	0,1	-0,9	-0,8	0,1	-0,3	0,1
1997 1.Vj	0,5	1,5	0,3	0,2	0,5	0,6	0,1
2.Vj	-0,8	-1,1	-1,8	-2,2	-1,0	-0,5	0,4
3.Vj	-0,5	0,4	-1,3	-1,0	-0,5	-0,5	-0,1
4.Vj	-0,6	-0,9	-1,0	-1,6	-1,3	0,3	0,7
1998 1.Vj	0,2	-0,4	0,5	1,2	-0,4	0,2	0,0
2.Vj	0,7	0,1	2,2	0,3	0,9	0,5	0,1
3.Vj	0,6	-0,2	0,9	-0,1	-0,2	0,6	0,7
4.Vj	0,6	-1,1	1,4	1,6	0,3	-0,1	0,5
1999 1.Vj	-0,4	-0,1	-0,6	-1,8	0,1	0,1	1,3
2.Vj	1,0	-1,2	-0,1	2,1	0,7	0,5	1,7
3.Vj	-0,2	-0,8	0,1	-1,2	0,3	0,1	-0,2
4.Vj	-0,0	1,4	-0,4	-0,8	-0,0	0,4	0,4
2000 1.Vj	-0,0	-0,6	-0,5	1,8	-1,2	-0,1	-0,3
2.Vj	-0,9	1,5	-0,9	-1,0	-1,2	0,7	-0,5
3.Vj	0,1	0,7	-1,4	1,4	-0,4	0,7	1,8
4.Vj	-0,1	-1,0	-1,0	-1,3	-0,6	1,8	0,5

\*) Lohnkosten (Arbeitnehmerentgelt je Arbeitnehmer) in Relation zur Arbeitsproduktivität (Bruttoinlandsprodukt bzw. Bruttowertschöpfung in Preisen von 1995 je Erwerbstätigen). Kalendereinfluß bei Bruttoinlandsprodukt bzw. Bruttowertschöpfung ausgeschaltet.

### 3.3 Tabellen zur Verwendung des Bruttoinlandsprodukts

#### 3.3.1 Verwendung des Bruttoinlandsprodukts in jeweiligen Preisen

Saison- und kalenderbereinigte Ergebnisse nach BV4

Vierteljahr	Brutto- inlands- produkt	Inländische Verwendung					Außenbeitrag (Exporte minus Importe)
		insgesamt	Konsum	Bruttoinvestitionen			
				zusammen	Bruttoanlage- investitionen	Vorratsverän- derungen und Nettozugang an Wertsachen	
	1	2	3	4	5	6	7
Mrd. DM							
1996 1.Vj	889,41	882,02	688,04	193,98	192,99	0,98	7,39
2.Vj	895,33	886,46	691,89	194,58	195,40	- 0,82	8,87
3.Vj	902,88	894,01	699,83	194,19	196,46	- 2,28	8,87
4.Vj	907,87	900,29	703,87	196,41	196,51	- 0,09	7,58
1997 1.Vj	908,50	899,66	704,97	194,69	193,89	0,80	8,84
2.Vj	917,77	908,02	709,32	198,70	197,50	1,20	9,75
3.Vj	923,73	909,92	709,31	200,61	198,17	2,44	13,81
4.Vj	935,16	920,45	716,39	204,06	201,28	2,78	14,71
1998 1.Vj	942,79	927,19	720,77	206,42	203,49	2,93	15,60
2.Vj	946,26	930,05	724,14	205,91	201,05	4,86	16,22
3.Vj	950,15	937,83	728,55	209,28	203,04	6,24	12,32
4.Vj	953,47	940,96	731,31	209,65	201,79	7,86	12,51
1999 1.Vj	961,03	952,07	738,52	213,55	203,56	9,99	8,96
2.Vj	963,01	953,50	739,59	213,91	204,84	9,07	9,51
3.Vj	969,33	957,91	744,39	213,51	206,78	6,73	11,42
4.Vj	974,12	963,58	748,54	215,04	209,06	5,98	10,55
2000 1.Vj	982,26	970,75	752,75	218,00	211,63	6,37	11,50
2.Vj	991,16	984,43	762,15	222,27	212,50	9,77	6,73
3.Vj	999,09	998,05	768,85	229,20	212,95	16,26	1,04
4.Vj	1 005,71	1 011,39	775,89	235,50	216,19	19,31	- 5,68
Veränderung gegenüber dem Vorquartal							
in %				in Mrd. DM			
1996 1.Vj	0,1	0,1	0,5	- 1,4	- 0,9	- 0,91	0,62
2.Vj	0,7	0,5	0,6	0,3	1,2	- 1,80	1,48
3.Vj	0,8	0,9	1,1	- 0,2	0,5	- 1,45	- 0,00
4.Vj	0,6	0,7	0,6	1,1	0,0	2,18	- 1,29
1997 1.Vj	0,1	- 0,1	0,2	- 0,9	- 1,3	0,89	1,26
2.Vj	1,0	0,9	0,6	2,1	1,9	0,39	0,91
3.Vj	0,6	0,2	- 0,0	1,0	0,3	1,25	4,06
4.Vj	1,2	1,2	1,0	1,7	1,6	0,34	0,90
1998 1.Vj	0,8	0,7	0,6	1,2	1,1	0,15	0,89
2.Vj	0,4	0,3	0,5	- 0,2	- 1,2	1,93	0,62
3.Vj	0,4	0,8	0,6	1,6	1,0	1,38	- 3,90
4.Vj	0,3	0,3	0,4	0,2	- 0,6	1,62	0,19
1999 1.Vj	0,8	1,2	1,0	1,9	0,9	2,14	- 3,55
2.Vj	0,2	0,1	0,1	0,2	0,6	- 0,92	0,55
3.Vj	0,7	0,5	0,7	- 0,2	0,9	- 2,34	1,91
4.Vj	0,5	0,6	0,6	0,7	1,1	- 0,76	- 0,87
2000 1.Vj	0,8	0,7	0,6	1,4	1,2	0,39	0,96
2.Vj	0,9	1,4	1,2	2,0	0,4	3,41	- 4,77
3.Vj	0,8	1,4	0,9	3,1	0,2	6,48	- 5,69
4.Vj	0,7	1,3	0,9	2,7	1,5	3,05	- 6,73

### 3.3.2 Verwendung des Bruttoinlandsprodukts in Preisen von 1995

#### Saison- und kalenderbereinigte Ergebnisse nach BV4

Vierteljahr	Brutto- inlands- produkt	Inländische Verwendung					Außenbeitrag (Exporte minus Importe)
		insgesamt	Konsum	Bruttoinvestitionen			
				zusammen	Bruttoanlage- investitionen	Vorratsverän- derungen und Nettozugang an Wertsachen	
1	2	3	4	5	6	7	
Mrd. DM							
1996 1.Vj	883,05	875,47	682,89	193,74	193,30	0,44	6,43
2.Vj	888,19	877,62	684,20	194,85	196,14	- 1,29	9,14
3.Vj	894,15	883,35	690,79	194,21	197,49	- 3,29	9,16
4.Vj	897,76	885,20	692,75	195,52	197,60	- 2,08	9,49
1997 1.Vj	895,83	882,50	689,96	193,47	194,89	- 1,42	12,40
2.Vj	902,83	885,97	690,78	197,55	198,52	- 0,97	14,50
3.Vj	906,76	884,75	686,41	200,67	199,01	1,66	19,69
4.Vj	916,23	892,07	691,23	204,60	202,36	2,24	20,39
1998 1.Vj	920,64	898,21	694,45	206,25	204,59	1,66	19,94
2.Vj	919,73	899,98	695,38	205,90	202,06	3,84	18,45
3.Vj	920,82	908,64	698,97	209,42	204,53	4,90	12,43
4.Vj	920,10	913,07	700,52	210,00	203,59	6,41	9,58
1999 1.Vj	925,31	919,42	706,29	214,02	206,07	7,96	5,00
2.Vj	924,85	919,78	704,18	213,81	207,86	5,95	6,86
3.Vj	930,52	922,03	707,18	212,44	209,86	2,58	10,91
4.Vj	936,15	924,30	708,54	213,43	211,86	1,57	14,18
2000 1.Vj	945,83	930,51	711,01	215,42	214,05	1,37	19,40
2.Vj	957,89	940,96	720,43	219,27	214,60	4,66	18,19
3.Vj	965,86	947,66	723,69	226,33	214,85	11,48	15,84
4.Vj	973,30	956,28	728,31	232,79	218,05	14,74	12,20
Veränderung gegenüber dem Vorquartal							
in %							
1996 1.Vj	- 0,0	- 0,1	0,2	- 1,3	- 0,7	- 0,1	0,1
2.Vj	0,6	0,2	0,2	0,6	1,5	- 0,2	0,3
3.Vj	0,7	0,7	1,0	- 0,3	0,7	- 0,2	0,0
4.Vj	0,4	0,2	0,3	0,7	0,1	0,1	0,0
1997 1.Vj	- 0,2	- 0,3	- 0,4	- 1,0	- 1,4	0,1	0,3
2.Vj	0,8	0,4	0,1	2,1	1,9	0,1	0,2
3.Vj	0,4	- 0,1	- 0,6	1,6	0,2	0,3	0,6
4.Vj	1,0	0,8	0,7	2,0	1,7	0,1	0,1
1998 1.Vj	0,5	0,7	0,5	0,8	1,1	- 0,1	- 0,0
2.Vj	- 0,1	0,2	0,1	- 0,2	- 1,2	0,2	- 0,2
3.Vj	0,1	1,0	0,5	1,7	1,2	0,1	- 0,7
4.Vj	- 0,1	0,5	0,2	0,3	- 0,5	0,2	- 0,3
1999 1.Vj	0,6	0,7	0,8	1,9	1,2	0,2	- 0,5
2.Vj	- 0,0	0,0	- 0,3	- 0,1	0,9	- 0,2	0,2
3.Vj	0,6	0,2	0,4	- 0,6	1,0	- 0,4	0,4
4.Vj	0,6	0,2	0,2	0,5	1,0	- 0,1	0,4
2000 1.Vj	1,0	0,7	0,3	0,9	1,0	- 0,0	0,6
2.Vj	1,3	1,1	1,3	1,8	0,3	0,3	- 0,1
3.Vj	0,8	0,7	0,5	3,2	0,1	0,7	- 0,2
4.Vj	0,8	0,9	0,6	2,9	1,5	0,3	- 0,4
Wachstumsbeitrag zum BIP							
in %-Punkten							

### 3.3.3 Konsum in jeweiligen Preisen

#### Saison- und kalenderbereinigte Ergebnisse nach BV4

Vierteljahr	Insgesamt (Sp.2+5 oder 7+8)	Konsumausgaben (Ausgabenkonzept)					Konsum (Verbrauchskonzept)	
		Private Konsumausgaben			Staat		Individual- konsum (Sp.2+6)	Kollektiv- konsum (Sp.5-6)
		zusammen	Private Haushalte	Private Organisa- tionen o.E.	zusammen	darunter: Individual- konsum		
1	2	3	4	5	6	7	8	
Mrd. DM								
1996 1.Vj	688,04	511,13	496,39	14,44	177,87	103,08	614,04	74,79
2.Vj	691,89	513,88	499,07	14,76	178,45	103,06	616,96	75,39
3.Vj	699,83	519,49	504,55	15,09	179,94	104,65	624,71	75,29
4.Vj	703,87	523,20	508,24	15,24	180,15	105,31	629,16	74,84
1997 1.Vj	704,97	525,08	509,61	15,54	179,70	105,42	630,70	74,29
2.Vj	709,32	529,53	513,98	15,68	179,19	104,76	635,04	74,43
3.Vj	709,31	530,90	514,94	15,93	177,75	103,47	634,91	74,28
4.Vj	716,39	536,56	520,56	16,10	177,88	102,74	640,72	75,14
1998 1.Vj	720,77	540,37	524,18	16,31	179,67	104,54	645,60	75,13
2.Vj	724,14	542,50	525,95	16,57	180,44	105,00	648,18	75,44
3.Vj	728,55	546,59	529,74	16,96	180,84	105,31	652,43	75,53
4.Vj	731,31	548,84	531,56	17,36	181,96	106,85	655,55	75,10
1999 1.Vj	738,52	554,12	536,40	17,78	182,74	106,73	661,66	76,02
2.Vj	739,59	555,54	537,18	18,36	183,82	107,22	662,63	76,61
3.Vj	744,39	559,22	540,99	18,46	185,77	108,19	666,77	77,58
4.Vj	748,54	563,10	544,46	18,64	185,77	108,24	670,77	77,53
2000 1.Vj	752,75	566,59	547,92	18,55	187,14	109,33	674,96	77,81
2.Vj	762,15	575,55	556,93	18,34	187,07	109,63	684,68	77,44
3.Vj	768,85	581,54	561,89	19,96	187,13	109,83	691,85	77,31
4.Vj	775,89	588,34	568,51	18,79	188,98	110,42	699,23	78,56
Veränderung gegenüber dem Vorquartal in %								
1996 1.Vj	0,5	0,6	0,6	2,4	- 0,1	0,4	0,5	- 0,7
2.Vj	0,6	0,5	0,5	2,2	0,3	- 0,0	0,5	0,8
3.Vj	1,1	1,1	1,1	2,2	0,8	1,5	1,3	- 0,1
4.Vj	0,6	0,7	0,7	1,0	0,1	0,6	0,7	- 0,6
1997 1.Vj	0,2	0,4	0,3	2,0	- 0,2	0,1	0,2	- 0,7
2.Vj	0,6	0,8	0,9	0,9	- 0,3	- 0,6	0,7	0,2
3.Vj	- 0,0	0,3	0,2	1,6	- 0,8	- 1,2	- 0,0	- 0,2
4.Vj	1,0	1,1	1,1	1,0	0,1	- 0,7	0,9	1,2
1998 1.Vj	0,6	0,7	0,7	1,3	1,0	1,8	0,8	- 0,0
2.Vj	0,5	0,4	0,3	1,6	0,4	0,4	0,4	0,4
3.Vj	0,6	0,8	0,7	2,3	0,2	0,3	0,7	0,1
4.Vj	0,4	0,4	0,3	2,4	0,6	1,5	0,5	- 0,6
1999 1.Vj	1,0	1,0	0,9	2,4	0,4	- 0,1	0,9	1,2
2.Vj	0,1	0,3	0,1	3,3	0,6	0,5	0,1	0,8
3.Vj	0,7	0,7	0,7	0,5	1,1	0,9	0,6	1,3
4.Vj	0,6	0,7	0,6	1,0	- 0,0	0,0	0,6	- 0,1
2000 1.Vj	0,6	0,6	0,6	- 0,5	0,7	1,0	0,6	0,4
2.Vj	1,2	1,6	1,6	- 1,2	- 0,0	0,3	1,4	- 0,5
3.Vj	0,9	1,0	0,9	8,8	0,0	0,2	1,0	- 0,2
4.Vj	0,9	1,2	1,2	- 5,8	1,0	0,5	1,1	1,6



### 3.3.4 Konsum in Preisen von 1995

#### Saison- und kalenderbereinigte Ergebnisse nach BV4

Vierteljahr	Insgesamt (Sp.2+5 oder 7+8)	Konsumausgaben (Ausgabenkonzept)					Konsum (Verbrauchskonzept)	
		Private Konsumausgaben			Staat		Individual- konsum (Sp.2+6)	Kollektiv- konsum (Sp.5-6)
		zusammen	Private Haushalte	Private Organisa- tionen o.E.	zusammen	darunter: Individual- konsum		
1	2	3	4	5	6	7	8	
Mrd. DM								
1996 1.Vj	682,89	506,33	491,77	14,56	177,17	101,84	608,26	75,34
2.Vj	684,20	507,09	492,40	14,69	177,51	102,42	609,45	75,09
3.Vj	690,79	511,88	496,91	14,96	178,83	104,18	616,16	74,66
4.Vj	692,75	514,17	499,21	14,97	177,96	105,38	619,25	72,58
1997 1.Vj	689,96	512,19	497,03	15,16	177,72	104,74	616,78	72,97
2.Vj	690,78	513,35	498,18	15,17	177,05	104,25	617,98	72,79
3.Vj	686,41	511,01	495,73	15,28	175,68	102,97	614,15	72,71
4.Vj	691,23	515,68	500,23	15,45	174,98	102,06	618,45	72,92
1998 1.Vj	694,45	517,58	502,05	15,52	176,77	103,80	621,62	72,97
2.Vj	695,38	518,31	502,61	15,71	176,93	103,82	622,38	73,11
3.Vj	698,97	521,82	505,87	15,95	176,90	103,89	625,82	73,01
4.Vj	700,52	523,40	507,11	16,30	177,62	104,94	627,86	72,68
1999 1.Vj	706,29	529,48	512,84	16,64	176,40	102,70	632,57	73,70
2.Vj	704,18	528,28	511,34	16,94	176,13	102,60	630,58	73,53
3.Vj	707,18	530,10	513,09	17,01	177,37	103,20	633,05	74,16
4.Vj	708,54	530,88	513,70	17,18	177,08	103,09	633,82	73,99
2000 1.Vj	711,01	532,39	515,07	17,32	179,12	105,56	637,21	73,56
2.Vj	720,43	541,02	523,38	17,64	179,37	105,90	646,80	73,47
3.Vj	723,69	545,26	527,36	17,90	178,49	105,73	651,40	72,76
4.Vj	728,31	551,12	533,05	18,07	179,86	106,33	658,70	73,53
Veränderung gegenüber dem Vorquartal in %								
1996 1.Vj	0,2	0,2	0,2	1,8	- 0,7	1,3	0,3	- 3,2
2.Vj	0,2	0,1	0,1	0,9	0,2	0,6	0,2	- 0,3
3.Vj	1,0	0,9	0,9	1,9	0,7	1,7	1,1	- 0,6
4.Vj	0,3	0,4	0,5	0,0	- 0,5	1,2	0,5	- 2,8
1997 1.Vj	- 0,4	- 0,4	- 0,4	1,3	- 0,1	- 0,6	- 0,4	0,5
2.Vj	0,1	0,2	0,2	0,0	- 0,4	- 0,5	0,2	- 0,2
3.Vj	- 0,6	- 0,5	- 0,5	0,7	- 0,8	- 1,2	- 0,6	- 0,1
4.Vj	0,7	0,9	0,9	1,1	- 0,4	- 0,9	0,7	0,3
1998 1.Vj	0,5	0,4	0,4	0,5	1,0	1,7	0,5	0,1
2.Vj	0,1	0,1	0,1	1,2	0,1	0,0	0,1	0,2
3.Vj	0,5	0,7	0,6	1,6	- 0,0	0,1	0,6	- 0,1
4.Vj	0,2	0,3	0,2	2,1	0,4	1,0	0,3	- 0,5
1999 1.Vj	0,8	1,2	1,1	2,1	- 0,7	- 2,1	0,7	1,4
2.Vj	- 0,3	- 0,2	- 0,3	1,8	- 0,2	- 0,1	- 0,3	- 0,2
3.Vj	0,4	0,3	0,3	0,4	0,7	0,6	0,4	0,9
4.Vj	0,2	0,1	0,1	1,0	- 0,2	- 0,1	0,1	- 0,2
2000 1.Vj	0,3	0,3	0,3	0,8	1,2	2,4	0,5	- 0,6
2.Vj	1,3	1,6	1,6	1,9	0,1	0,3	1,5	- 0,1
3.Vj	0,5	0,8	0,8	1,5	- 0,5	- 0,2	0,7	- 1,0
4.Vj	0,6	1,1	1,1	0,9	0,8	0,6	1,1	1,1

### 3.3.5 Bruttoanlageinvestitionen in jeweiligen Preisen

#### Saison- und kalenderbereinigte Ergebnisse nach BV4

Vierteljahr	Insgesamt	Ausstattungsinvestitionen			Bauinvestitionen					Sonstige Anlagen 2)
		zu- sammen	Maschinen u. Geräte 1)	Fahr- zeuge	zu- sammen	Wohn- bauten	Nichtwohnbauten			
							zusammen	Hochbau	Tiefbau	
	1	2	3	4	5	6	7	8	9	10
Mrd. DM										
1996 1.Vj	192,99	63,32	49,36	14,15	121,67	68,20	53,47	34,72	18,75	8,08
2.Vj	195,40	63,85	49,63	14,24	123,31	69,51	53,80	34,54	19,26	8,25
3.Vj	196,46	64,51	49,70	14,72	123,62	70,29	53,32	34,29	19,03	8,33
4.Vj	196,51	64,81	49,22	15,40	123,22	70,52	52,70	33,79	18,91	8,41
1997 1.Vj	193,89	65,31	49,04	16,20	120,05	69,22	50,82	32,81	18,01	8,54
2.Vj	197,50	66,80	49,46	17,28	122,09	70,42	51,67	33,08	18,59	8,57
3.Vj	198,17	67,48	50,92	16,56	121,83	70,32	51,51	32,90	18,61	8,83
4.Vj	201,28	69,13	52,14	16,93	123,05	70,93	52,12	33,15	18,97	9,15
1998 1.Vj	203,49	70,97	54,32	16,58	123,20	71,44	51,76	33,26	18,51	9,28
2.Vj	201,05	72,52	55,11	17,38	119,05	69,56	49,49	32,17	17,31	9,53
3.Vj	203,04	74,53	55,15	19,32	118,83	69,49	49,35	31,92	17,43	9,69
4.Vj	201,79	75,85	55,10	20,66	116,27	68,40	47,88	31,14	16,73	9,65
1999 1.Vj	203,56	76,13	55,77	20,30	117,44	68,49	48,95	31,15	17,80	9,99
2.Vj	204,84	76,84	57,46	19,31	117,72	68,63	49,09	31,25	17,84	10,25
3.Vj	206,78	78,16	59,08	19,04	118,14	69,03	49,11	31,30	17,81	10,48
4.Vj	209,06	79,54	61,61	17,87	118,71	68,96	49,75	31,40	18,35	10,80
2000 1.Vj	211,63	82,06	62,27	19,80	118,73	69,08	49,65	31,29	18,36	10,88
2.Vj	212,50	83,94	62,06	21,93	117,60	68,46	49,13	31,00	18,13	10,98
3.Vj	212,95	85,91	63,99	21,92	116,01	67,38	48,64	30,68	17,96	11,05
4.Vj	216,19	88,10	...	...	116,82	67,61	49,21	30,92	18,29	11,37
Veränderung gegenüber dem Vorquartal in %										
1996 1.Vj	- 0,9	0,3	- 0,7	2,6	- 1,8	- 0,6	- 3,3	- 2,2	- 5,2	2,7
2.Vj	1,2	0,8	0,6	0,6	1,3	1,9	0,6	- 0,5	2,7	2,0
3.Vj	0,5	1,0	0,1	3,4	0,3	1,1	- 0,9	- 0,7	- 1,2	1,1
4.Vj	0,0	0,5	- 1,0	4,6	- 0,3	0,3	- 1,2	- 1,4	- 0,7	0,9
1997 1.Vj	- 1,3	0,8	- 0,4	5,2	- 2,6	- 1,8	- 3,6	- 2,9	- 4,7	1,6
2.Vj	1,9	2,3	0,9	6,7	1,7	1,7	1,7	0,8	3,2	0,4
3.Vj	0,3	1,0	3,0	- 4,2	- 0,2	- 0,1	- 0,3	- 0,5	0,1	3,0
4.Vj	1,6	2,4	2,4	2,2	1,0	0,9	1,2	0,7	1,9	3,6
1998 1.Vj	1,1	2,7	4,2	- 2,1	0,1	0,7	- 0,7	0,3	- 2,5	1,4
2.Vj	- 1,2	2,2	1,5	4,8	- 3,4	- 2,6	- 4,4	- 3,3	- 6,4	2,7
3.Vj	1,0	2,8	0,1	11,1	- 0,2	- 0,1	- 0,3	- 0,8	0,7	1,7
4.Vj	- 0,6	1,8	- 0,1	6,9	- 2,2	- 1,6	- 3,0	- 2,4	- 4,0	- 0,4
1999 1.Vj	0,9	0,4	1,2	- 1,7	1,0	0,1	2,2	0,0	6,4	3,5
2.Vj	0,6	0,9	3,0	- 4,9	0,2	0,2	0,3	0,3	0,2	2,6
3.Vj	0,9	1,7	2,8	- 1,4	0,4	0,6	0,0	0,2	- 0,2	2,2
4.Vj	1,1	1,8	4,3	- 6,1	0,5	- 0,1	1,3	0,3	3,0	3,1
2000 1.Vj	1,2	3,2	1,1	10,8	0,0	0,2	- 0,2	- 0,4	0,1	0,7
2.Vj	0,4	2,3	- 0,3	10,8	- 1,0	- 0,9	- 1,0	- 0,9	- 1,2	1,0
3.Vj	0,2	2,3	3,1	- 0,1	- 1,3	- 1,6	- 1,0	- 1,0	- 1,0	0,6
4.Vj	1,5	2,6	...	...	0,7	0,4	1,2	0,8	1,9	2,9

1) Einschl. Textilien, Bekleidung, Leder-, Holz-, Kunststoff-, Glas-, Keramik- und Eisenwaren, Verlagserzeugnisse, – 2) Nutztiere und Nutzpflanzen, immaterielle Anlagegüter, Grundstücksübertragungskosten für unbebauten Grund und Boden.

### 3.3.6 Bruttoanlageinvestitionen in Preisen von 1995

#### Saison- und kalenderbereinigte Ergebnisse nach BV4

Vierteljahr	Insgesamt	Ausstattungsinvestitionen			Bauinvestitionen					Sonstige Anlagen 2)
		zu- sammen	Maschinen u. Geräte 1)	Fahr- zeuge	zu- sammen	Wohn- bauten	Nichtwohnbauten			
							zusammen	Hochbau	Tiefbau	
	1	2	3	4	5	6	7	8	9	10
Mrd. DM										
1996 1.Vj	193,30	63,32	49,38	14,05	121,73	68,10	53,63	34,57	19,06	8,40
2.Vj	196,14	63,94	49,75	14,18	123,68	69,50	54,18	34,39	19,79	8,52
3.Vj	197,49	64,69	49,96	14,64	124,23	70,39	53,84	34,13	19,72	8,55
4.Vj	197,60	64,87	49,40	15,31	124,07	70,72	53,35	33,67	19,68	8,59
1997 1.Vj	194,89	65,36	49,29	16,01	120,81	69,33	51,48	32,59	18,88	8,66
2.Vj	198,52	66,81	49,76	17,00	122,89	70,53	52,36	32,81	19,55	8,81
3.Vj	199,01	67,38	51,18	16,20	122,53	70,35	52,18	32,58	19,60	9,13
4.Vj	202,36	68,95	52,38	16,52	124,00	71,09	52,91	32,86	20,05	9,48
1998 1.Vj	204,59	70,64	54,60	15,99	124,26	71,66	52,59	32,96	19,63	9,67
2.Vj	202,06	72,30	55,61	16,65	119,88	69,59	50,29	31,79	18,50	9,94
3.Vj	204,53	74,33	55,76	18,53	120,02	69,64	50,39	31,63	18,76	10,19
4.Vj	203,59	75,91	56,13	19,72	117,42	68,49	48,93	30,83	18,10	10,24
1999 1.Vj	206,07	76,42	57,03	19,36	118,97	68,73	50,24	30,99	19,25	10,69
2.Vj	207,86	77,22	58,93	18,25	119,53	68,97	50,56	31,14	19,43	11,07
3.Vj	209,86	78,73	60,86	17,87	119,73	69,25	50,48	31,09	19,39	11,39
4.Vj	211,86	80,01	63,36	16,61	120,01	69,02	50,99	31,13	19,86	11,81
2000 1.Vj	214,05	82,39	63,94	18,45	119,72	69,03	50,69	30,93	19,76	12,00
2.Vj	214,60	83,97	63,46	20,52	118,49	68,42	50,07	30,68	19,39	12,18
3.Vj	214,85	85,80	65,44	20,37	116,75	67,29	49,46	30,40	19,06	12,35
4.Vj	218,05	87,69	...	...	117,77	67,65	50,12	30,75	19,36	12,78
Veränderung gegenüber dem Vorquartal in %										
1996 1.Vj	- 0,7	0,3	- 0,5	2,3	- 1,5	- 0,5	- 2,9	- 2,3	- 3,9	4,2
2.Vj	1,5	1,0	0,7	0,9	1,6	2,1	1,0	- 0,5	3,9	1,5
3.Vj	0,7	1,2	0,4	3,3	0,4	1,3	- 0,6	- 0,8	- 0,4	0,3
4.Vj	0,1	0,3	- 1,1	4,6	- 0,1	0,5	- 0,9	- 1,3	- 0,2	0,5
1997 1.Vj	- 1,4	0,8	- 0,2	4,5	- 2,6	- 2,0	- 3,5	- 3,2	- 4,0	0,8
2.Vj	1,9	2,2	1,0	6,2	1,7	1,7	1,7	0,7	3,5	1,7
3.Vj	0,2	0,9	2,9	- 4,7	- 0,3	- 0,3	- 0,3	- 0,7	0,3	3,7
4.Vj	1,7	2,3	2,3	2,0	1,2	1,1	1,4	0,9	2,3	3,8
1998 1.Vj	1,1	2,5	4,3	- 3,2	0,2	0,8	- 0,6	0,3	- 2,1	2,0
2.Vj	- 1,2	2,3	1,8	4,1	- 3,5	- 2,9	- 4,4	- 3,6	- 5,8	2,7
3.Vj	1,2	2,8	0,3	11,3	0,1	0,1	0,2	- 0,5	1,4	2,5
4.Vj	- 0,5	2,1	0,7	6,4	- 2,2	- 1,7	- 2,9	- 2,5	- 3,5	0,5
1999 1.Vj	1,2	0,7	1,6	- 1,8	1,3	0,4	2,7	0,5	6,4	4,4
2.Vj	0,9	1,1	3,3	- 5,8	0,5	0,4	0,6	0,5	0,9	3,5
3.Vj	1,0	1,9	3,3	- 2,1	0,2	0,4	- 0,2	- 0,1	- 0,2	2,9
4.Vj	1,0	1,6	4,1	- 7,1	0,2	- 0,3	1,0	0,1	2,4	3,8
2000 1.Vj	1,0	3,0	0,9	11,1	- 0,2	0,0	- 0,6	- 0,6	- 0,5	1,6
2.Vj	0,3	1,9	- 0,8	11,2	- 1,0	- 0,9	- 1,2	- 0,8	- 1,9	1,5
3.Vj	0,1	2,2	3,1	- 0,8	- 1,5	- 1,6	- 1,2	- 0,9	- 1,7	1,4
4.Vj	1,5	2,2	...	...	0,9	0,5	1,3	1,1	1,6	3,5

1) Einschl. Textilien, Bekleidung, Leder-, Holz-, Kunststoff-, Glas-, Keramik- und Eisenwaren, Verlagserzeugnisse. – 2) Nutztiere und Nutzpflanzungen, immaterielle Anlagegüter, Grundstücksübertragungskosten für unbebauten Grund und Boden.

### 3.3.7 Exporte und Importe in jeweiligen Preisen

#### Saison- und kalenderbereinigte Ergebnisse nach BV4

Vierteljahr	Exporte			Importe			Außenbeitrag (Sp.1-4)
	insgesamt	Waren	Dienst- leistungen	insgesamt	Waren	Dienst- leistungen	
	1	2	3	4	5	6	
Mrd. DM							
1996 1.Vj	216,32	189,44	28,87	212,13	165,82	45,84	7,39
2.Vj	221,47	192,60	29,79	214,08	166,54	47,32	8,87
3.Vj	226,86	197,56	29,31	218,00	169,67	48,33	8,87
4.Vj	235,79	204,72	30,40	227,11	177,18	50,10	7,58
1997 1.Vj	242,24	210,62	31,77	233,65	182,46	51,15	8,84
2.Vj	251,36	217,73	33,25	241,00	188,85	52,24	9,75
3.Vj	261,19	226,70	34,75	247,80	194,42	53,32	13,81
4.Vj	268,81	232,87	35,81	253,88	199,88	54,03	14,71
1998 1.Vj	274,84	239,14	35,40	258,76	204,27	54,56	15,60
2.Vj	275,29	240,63	34,58	258,94	204,34	54,63	16,22
3.Vj	273,37	237,34	35,27	259,81	204,43	55,57	12,32
4.Vj	270,60	235,98	33,87	256,87	201,99	55,07	12,51
1999 1.Vj	271,66	236,28	34,61	261,45	205,07	56,57	8,96
2.Vj	279,70	242,45	36,34	268,73	210,32	58,63	9,51
3.Vj	290,21	252,80	36,35	277,09	216,63	60,71	11,42
4.Vj	301,64	263,44	37,96	290,71	226,98	63,78	10,55
2000 1.Vj	313,04	274,80	38,41	301,83	237,10	64,68	11,50
2.Vj	323,31	284,54	38,71	316,49	250,19	66,31	6,73
3.Vj	331,91	291,76	39,56	329,92	263,84	66,22	1,04
4.Vj	344,76	311,39	40,82	362,46	292,46	68,21	- 5,68
Veränderung gegenüber dem Vorquartal							
in %							in Mrd. DM
1996 1.Vj	1,4	0,6	1,5	- 0,0	- 0,6	2,8	0,62
2.Vj	2,4	1,7	3,2	0,9	0,4	3,2	1,48
3.Vj	2,4	2,6	- 1,6	1,8	1,9	2,1	0,00
4.Vj	3,9	3,6	3,7	4,2	4,4	3,7	- 1,29
1997 1.Vj	2,7	2,9	4,5	2,9	3,0	2,1	1,26
2.Vj	3,8	3,4	4,7	3,1	3,5	2,1	0,91
3.Vj	3,9	4,1	4,5	2,8	3,0	2,1	4,06
4.Vj	2,9	2,7	3,0	2,5	2,8	1,3	0,90
1998 1.Vj	2,2	2,7	- 1,1	1,9	2,2	1,0	0,89
2.Vj	0,2	0,6	- 2,3	0,1	0,0	0,1	0,62
3.Vj	- 0,7	- 1,4	2,0	0,3	0,0	1,7	- 3,90
4.Vj	- 1,0	- 0,6	- 4,0	- 1,1	- 1,2	- 0,9	0,19
1999 1.Vj	0,4	0,1	2,2	1,8	1,5	2,7	- 3,55
2.Vj	3,0	2,6	5,0	2,8	2,6	3,6	0,55
3.Vj	3,8	4,3	0,0	3,1	3,0	3,6	1,91
4.Vj	3,9	4,2	4,4	4,9	4,8	5,1	- 0,87
2000 1.Vj	3,8	4,3	1,2	3,8	4,5	1,4	0,96
2.Vj	3,3	3,5	0,8	4,9	5,5	2,5	- 4,77
3.Vj	2,7	2,5	2,2	4,2	5,5	- 0,1	- 5,69
4.Vj	3,9	6,7	3,2	9,9	10,8	3,0	- 6,73

**3.3.8 Exporte und Importe in Preisen von 1995**  
**Saison- und kalenderbereinigte Ergebnisse nach BV4**

Vierteljahr	Exporte			Importe			Außenbeitrag (Sp.1-4)
	insgesamt	Waren	Dienst- leistungen	insgesamt	Waren	Dienst- leistungen	
	1	2	3	4	5	6	
Mrd. DM							
1996 1.Vj	216,24	187,63	28,61	212,61	166,88	45,27	6,43
2.Vj	221,20	191,76	29,44	213,36	166,76	46,39	9,14
3.Vj	226,82	197,88	28,95	217,67	170,29	47,37	9,16
4.Vj	235,39	205,46	29,93	224,94	176,29	48,81	9,49
1997 1.Vj	241,17	210,00	31,17	228,98	179,67	49,28	12,40
2.Vj	248,80	216,33	32,47	233,76	183,97	49,88	14,50
3.Vj	257,42	223,57	33,85	238,10	187,61	50,43	19,69
4.Vj	264,05	229,14	34,91	243,46	192,65	50,84	20,39
1998 1.Vj	270,10	235,66	34,44	249,73	198,66	51,14	19,94
2.Vj	271,35	237,70	33,65	252,78	201,71	51,10	18,45
3.Vj	270,24	235,94	34,29	256,72	205,03	51,87	12,43
4.Vj	268,74	235,87	32,87	258,10	206,63	51,65	9,58
1999 1.Vj	270,57	237,03	33,55	264,48	211,44	53,22	5,00
2.Vj	278,43	243,41	35,03	270,29	215,53	54,98	6,86
3.Vj	287,97	253,14	34,82	275,57	219,02	56,80	10,91
4.Vj	297,63	261,44	36,19	283,11	224,04	59,12	14,18
2000 1.Vj	306,61	270,11	36,50	287,48	228,08	59,35	19,40
2.Vj	314,26	277,59	36,67	295,99	235,66	60,33	18,19
3.Vj	320,37	283,03	37,35	303,71	244,24	59,61	15,84
4.Vj	330,39	291,98	38,41	328,72	266,00	60,98	12,20
Veränderung gegenüber dem Vorquartal							
in %				in Mrd. DM			
1996 1.Vj	1,4	1,4	1,2	- 0,1	- 0,5	2,2	0,86
2.Vj	2,3	2,2	2,9	0,4	- 0,1	2,5	2,71
3.Vj	2,5	3,2	- 1,7	2,0	2,1	2,1	0,02
4.Vj	3,8	3,8	3,4	3,3	3,5	3,0	0,33
1997 1.Vj	2,5	2,2	4,1	1,8	1,9	1,0	2,92
2.Vj	3,2	3,0	4,2	2,1	2,4	1,2	2,10
3.Vj	3,5	3,3	4,2	1,9	2,0	1,1	5,19
4.Vj	2,6	2,5	3,1	2,3	2,7	0,8	0,71
1998 1.Vj	2,3	2,8	- 1,3	2,6	3,1	0,6	- 0,45
2.Vj	0,5	0,9	- 2,3	1,2	1,5	- 0,1	- 1,49
3.Vj	- 0,4	- 0,7	1,9	1,6	1,6	1,5	- 6,02
4.Vj	- 0,6	- 0,0	- 4,2	0,5	0,8	- 0,4	- 2,86
1999 1.Vj	0,7	0,5	2,1	2,5	2,3	3,0	- 4,57
2.Vj	2,9	2,7	4,4	2,2	1,9	3,3	1,86
3.Vj	3,4	4,0	- 0,6	2,0	1,6	3,3	4,04
4.Vj	3,4	3,3	3,9	2,7	2,3	4,1	3,27
2000 1.Vj	3,0	3,3	0,8	1,5	1,8	0,4	5,21
2.Vj	2,5	2,8	0,5	3,0	3,3	1,7	- 1,20
3.Vj	1,9	2,0	1,9	2,6	3,6	- 1,2	- 2,36
4.Vj	3,1	3,2	2,9	8,2	8,9	2,3	- 3,64

# 4 Komponenten nach BV4

## 4.1 Bruttoinlandsprodukt in Preisen von 1995

### Saison- und kalenderbereinigte Ergebnisse nach BV4

Vierteljahr	Originalwerte		Saisonbereinigte Werte		Komponenten							Jahres- rate	Überhang
					Trend		Kalender	Saison	Rest				
	1	2	3	4	5	6	7	8	9	10	11		
	Mrd. DM	%	Mrd. DM	%	Mrd. DM	%	Mrd. DM					%	
1991 1.Vj	811,00	X	831,26	X	831,20	X	- 2,99	- 17,27	0,07	X	X		
2.Vj	838,00	X	836,64	0,6	837,03	0,7	4,14	- 2,77	- 0,40	2,6	X		
3.Vj	841,80	X	842,43	0,7	844,98	0,9	- 1,02	0,39	- 2,55	2,8	X		
4.Vj	855,20	X	852,80	1,2	852,25	0,9	- 17,70	20,10	0,55	5,0	1,4		
1992 1.Vj	840,20	3,6	859,10	0,7	857,02	0,6	- 0,38	- 18,52	2,08	3,0	2,2		
2.Vj	850,00	1,4	859,02	- 0,0	858,42	0,2	- 6,16	- 2,86	0,59	- 0,0	2,2		
3.Vj	860,70	2,2	855,23	- 0,4	855,36	- 0,4	2,85	2,62	- 0,13	- 1,8	1,9		
4.Vj	870,10	1,7	852,73	- 0,3	850,79	- 0,5	- 1,22	18,60	1,94	- 1,2	- 0,4		
1993 1.Vj	816,60	- 2,8	843,70	- 1,1	846,08	- 0,6	- 7,16	- 19,93	- 2,38	- 4,2	- 1,5		
2.Vj	841,10	- 1,0	842,47	- 0,1	843,57	- 0,3	1,08	- 2,45	- 1,10	- 0,6	- 1,6		
3.Vj	858,50	- 0,3	844,55	0,2	843,89	0,0	7,07	6,88	0,67	1,0	- 1,5		
4.Vj	867,60	- 0,3	844,34	- 0,0	847,18	0,4	7,84	15,42	- 2,83	- 0,1	0,1		
1994 1.Vj	837,10	2,5	856,93	1,5	853,93	0,8	2,15	- 21,98	3,00	6,1	1,6		
2.Vj	860,40	2,3	859,46	0,3	859,32	0,6	1,99	- 1,05	0,14	1,2	1,8		
3.Vj	878,20	2,3	863,78	0,5	863,79	0,5	5,00	9,42	- 0,01	2,0	2,0		
4.Vj	887,50	2,3	867,16	0,4	867,74	0,5	4,48	15,85	- 0,58	1,6	0,6		
1995 1.Vj	855,40	2,2	872,06	0,6	872,70	0,6	10,30	- 26,95	- 0,65	2,3	1,2		
2.Vj	879,10	2,2	879,04	0,8	877,90	0,6	- 0,14	0,20	1,13	3,2	1,8		
3.Vj	890,00	1,3	881,18	0,2	880,89	0,3	- 2,24	11,07	0,28	1,0	1,9		
4.Vj	898,50	1,2	883,49	0,3	882,80	0,2	- 4,35	19,36	0,69	1,1	0,5		
1996 1.Vj	854,90	- 0,1	883,05	- 0,0	884,94	0,2	3,49	- 31,64	- 1,88	- 0,2	0,5		
2.Vj	884,20	0,6	888,19	0,6	888,65	0,4	- 4,01	0,02	- 0,46	2,3	0,9		
3.Vj	904,30	1,6	894,15	0,7	892,70	0,5	- 1,02	11,17	1,45	2,7	1,2		
4.Vj	906,60	0,9	897,76	0,4	896,16	0,4	- 11,70	20,54	1,60	1,6	0,8		
1997 1.Vj	856,90	0,2	895,83	- 0,2	898,44	0,3	- 8,99	- 29,93	- 2,61	- 0,9	0,6		
2.Vj	904,00	2,2	902,83	0,8	902,51	0,5	2,05	- 0,88	0,32	3,2	1,2		
3.Vj	917,30	1,4	906,76	0,4	908,20	0,6	0,77	9,77	- 1,44	1,8	1,4		
4.Vj	921,40	1,6	916,23	1,0	914,98	0,7	- 11,77	16,94	1,25	4,2	1,2		
1998 1.Vj	892,40	4,1	920,64	0,5	918,96	0,4	- 5,02	- 23,23	1,69	1,9	1,7		
2.Vj	911,60	0,8	919,73	- 0,1	919,97	0,1	- 6,16	- 1,97	- 0,25	- 0,4	1,6		
3.Vj	933,30	1,7	920,82	0,1	920,66	0,1	2,85	9,63	0,16	0,5	1,7		
4.Vj	936,20	1,6	920,10	- 0,1	921,61	0,1	4,78	11,32	- 1,51	- 0,3	- 0,0		
1999 1.Vj	899,90	0,8	925,31	0,6	923,78	0,2	- 7,16	- 18,24	1,53	2,3	0,5		
2.Vj	924,20	1,4	924,85	- 0,0	925,96	0,2	1,08	- 1,73	- 1,11	- 0,2	0,5		
3.Vj	948,00	1,6	930,52	0,6	930,51	0,5	7,07	10,41	0,01	2,5	0,8		
4.Vj	958,60	2,4	936,15	0,6	937,47	0,7	13,84	8,61	- 1,32	2,4	0,7		
2000 1.Vj	933,20	3,7	945,83	1,0	946,33	0,9	4,71	- 17,34	- 0,50	4,2	1,8		
2.Vj	956,70	3,5	957,89	1,3	956,22	1,0	- 0,14	- 1,05	1,67	5,2	2,8		
3.Vj	974,10	2,8	965,86	0,8	965,89	1,0	- 2,24	10,48	- 0,02	3,4	3,2		
4.Vj	976,80	1,9	973,30	0,8	974,09	0,8	- 4,35	7,85	- 0,80	3,1	1,3		

## 4.2 Private Konsumausgaben in Preisen von 1995

### Saison- und kalenderbereinigte Ergebnisse nach BV4

Vierteljahr	Originalwerte		Saisonbereinigte Werte		Trend		Komponenten			Jahresrate	Überhang
	1	2	3	4	5	6	7	8	9		
	Mrd. DM	%	Mrd. DM	%	Mrd. DM	%	Mrd. DM		%		
1991 1.Vj	452,37	X	469,34	X	470,68	X	- 0,59	- 16,37	- 1,34	X	X
2.Vj	474,22	X	475,59	1,3	474,99	0,9	1,96	- 3,34	0,60	5,4	X
3.Vj	465,72	X	479,13	0,7	479,45	0,9	- 1,68	- 11,73	- 0,32	3,0	X
4.Vj	497,24	X	482,26	0,7	482,84	0,7	- 16,37	31,35	- 0,58	2,6	1,2
1992 1.Vj	464,97	2,8	485,93	0,8	485,12	0,5	- 4,62	- 16,33	0,80	3,1	2,0
2.Vj	479,76	1,2	486,58	0,1	486,53	0,3	- 3,13	- 3,69	0,05	0,5	2,1
3.Vj	478,34	2,7	485,15	- 0,3	486,67	0,0	3,72	- 10,53	- 1,53	- 1,2	1,9
4.Vj	518,19	4,2	489,47	0,9	486,90	0,0	- 1,32	30,04	2,57	3,6	0,6
1993 1.Vj	463,29	- 0,4	484,54	- 1,0	485,88	- 0,2	- 5,23	- 16,02	- 1,34	- 4,0	- 0,5
2.Vj	481,38	0,3	484,74	0,0	485,04	- 0,2	1,06	- 4,41	- 0,30	0,2	- 0,4
3.Vj	484,54	1,3	484,57	- 0,0	484,24	- 0,2	6,60	- 6,63	0,33	- 0,1	- 0,4
4.Vj	514,05	- 0,8	483,01	- 0,3	484,43	0,0	5,29	25,75	- 1,42	- 1,3	- 0,2
1994 1.Vj	474,61	2,4	488,68	1,2	486,26	0,4	2,14	- 16,22	2,43	4,8	0,9
2.Vj	483,91	0,5	485,06	- 0,7	486,42	0,0	2,26	- 3,42	- 1,36	- 2,9	0,4
3.Vj	488,59	0,8	488,41	0,7	487,29	0,2	3,42	- 3,24	1,13	2,8	0,7
4.Vj	516,51	0,5	487,78	- 0,1	489,16	0,4	5,90	22,83	- 1,38	- 0,5	0,1
1995 1.Vj	480,95	1,3	491,46	0,8	493,27	0,8	7,54	- 18,05	- 1,81	3,1	0,8
2.Vj	501,09	3,6	500,76	1,9	498,56	1,1	1,96	- 1,63	2,20	7,8	2,2
3.Vj	499,19	2,2	502,99	0,4	502,44	0,8	- 0,77	- 3,03	0,55	1,8	2,5
4.Vj	522,63	1,2	505,17	0,4	505,08	0,5	- 6,05	23,51	0,09	1,7	1,0
1996 1.Vj	488,51	1,6	506,33	0,2	506,68	0,3	0,78	- 18,60	- 0,35	0,9	1,2
2.Vj	502,39	0,3	507,09	0,1	508,44	0,3	- 3,43	- 1,26	- 1,35	0,6	1,4
3.Vj	504,83	1,1	511,88	0,9	511,14	0,5	- 1,68	- 5,37	0,74	3,8	1,8
4.Vj	527,82	1,0	514,17	0,4	512,96	0,4	- 10,67	24,32	1,22	1,8	0,8
1997 1.Vj	489,75	0,3	512,19	- 0,4	512,84	- 0,0	- 6,29	- 16,15	- 0,65	- 1,5	0,5
2.Vj	511,52	1,8	513,35	0,2	512,56	- 0,1	- 0,63	- 1,20	0,79	0,9	0,6
3.Vj	505,01	0,0	511,01	- 0,5	512,86	0,1	1,66	- 7,66	- 1,85	- 1,8	0,4
4.Vj	530,89	0,6	515,68	0,9	515,06	0,4	- 7,19	22,40	0,62	3,7	0,5
1998 1.Vj	499,47	2,0	517,58	0,4	517,07	0,4	- 5,53	- 12,57	0,50	1,5	0,9
2.Vj	514,19	0,5	518,31	0,1	518,93	0,4	- 3,13	- 0,99	- 0,61	0,6	1,0
3.Vj	517,92	2,6	521,82	0,7	521,54	0,5	3,72	- 7,62	0,28	2,7	1,3
4.Vj	546,88	3,0	523,40	0,3	524,38	0,5	4,38	19,10	- 0,98	1,2	0,6
1999 1.Vj	513,16	2,7	529,48	1,2	527,51	0,6	- 5,23	- 11,08	1,97	4,7	1,8
2.Vj	529,41	3,0	528,28	- 0,2	528,74	0,2	1,06	0,08	- 0,46	- 0,9	1,6
3.Vj	529,92	2,3	530,10	0,3	529,71	0,2	6,60	- 6,79	0,39	1,4	1,8
4.Vj	559,58	2,3	530,88	0,1	531,39	0,3	10,98	17,72	- 0,51	0,6	0,2
2000 1.Vj	520,79	1,5	532,39	0,3	534,40	0,6	- 0,13	- 11,46	- 2,02	1,1	0,5
2.Vj	544,12	2,8	541,02	1,6	538,96	0,9	1,96	1,13	2,06	6,6	1,7
3.Vj	537,80	1,5	545,26	0,8	544,90	1,1	- 0,77	- 6,69	0,37	3,2	2,1
4.Vj	562,61	0,5	551,12	1,1	550,56	1,0	- 6,05	17,54	0,56	4,4	1,6



# 5 Arbeitstage \*)

Periode	1991	1992	1993	1994	1995	1996	1997	1998	1999	2000	2001
Januar	22,0	21,7	19,7	20,7	21,7	22,0	21,7	20,7	19,7	20,7	22,0
Februar	19,6	20,0	19,6	19,6	19,6	20,6	19,6	19,6	19,6	21,0	19,6
März	20,0	21,6	23,0	23,0	23,0	21,0	19,0	22,0	23,0	22,8	22,0
April	21,0	20,0	20,0	19,0	18,0	20,0	22,0	20,0	20,0	18,0	19,0
Mai	19,3	19,0	19,0	20,0	21,0	20,0	18,3	19,0	19,0	22,0	21,0
Juni	20,0	20,3	21,3	21,3	20,3	19,3	21,0	20,3	21,3	19,3	19,3
Juli	23,0	23,0	22,0	21,0	21,0	23,0	23,0	23,0	22,0	21,0	22,0
August	21,8	21,0	22,0	22,8	22,8	21,8	20,8	21,0	22,0	22,8	22,8
September	21,0	22,0	22,0	22,0	21,0	21,0	22,0	22,0	22,0	21,0	20,0
Oktober	21,9	22,0	21,0	19,9	20,9	21,9	21,9	22,0	21,0	20,9	21,9
November	19,4	20,0	20,4	20,4	21,4	20,4	20,0	21,0	21,4	21,4	21,4
Dezember	19,0	21,0	22,0	21,0	19,0	19,0	20,0	21,0	22,0	19,0	18,0

1. Vj	61,6	63,3	62,3	63,3	64,3	63,6	60,3	62,3	62,3	64,5	63,6
2. Vj	60,3	59,3	60,3	60,3	59,3	59,3	61,3	59,3	60,3	59,3	59,3
3. Vj	65,8	66,0	66,0	65,8	64,8	65,8	65,8	66,0	66,0	64,8	64,8
4. Vj	60,3	63,0	63,4	61,3	61,3	61,3	61,9	64,0	64,4	61,3	61,3
Jahr	248,0	251,6	252,0	250,7	249,7	250,0	249,3	251,6	253,0	249,9	249,0

## in % spezifischer Periodendurchschnitte

Januar	104,0	102,6	93,2	97,9	102,6	104,0	102,6	97,9	93,2	97,9	104,0
Februar	98,7	100,7	98,7	98,7	98,7	103,8	98,7	98,7	98,7	105,8	98,7
März	91,5	98,8	105,2	105,2	105,2	96,1	86,9	100,7	105,2	104,3	100,7
April	106,5	101,4	101,4	96,3	91,2	101,4	111,5	101,4	101,4	91,2	96,3
Mai	97,6	96,0	96,0	101,1	106,2	101,1	92,5	96,0	96,0	111,2	106,2
Juni	98,3	99,8	104,7	104,7	99,8	94,9	103,3	99,8	104,7	94,9	94,9
Juli	103,7	103,7	99,2	94,7	94,7	103,7	103,7	103,7	99,2	94,7	99,2
August	99,3	95,6	100,2	103,8	103,8	99,3	94,7	95,6	100,2	103,8	103,8
September	97,9	102,5	102,5	102,5	97,9	97,9	102,5	102,5	102,5	97,9	93,2
Oktober	102,4	102,8	98,2	93,0	97,7	102,4	102,4	102,8	98,2	97,7	102,4
November	93,9	96,8	98,8	98,8	103,6	98,8	96,8	101,7	103,6	103,6	103,6
Dezember	94,6	104,5	109,5	104,5	94,6	94,6	99,5	104,5	109,5	94,6	89,6
1. Vj	98,0	100,7	99,1	100,7	102,3	101,2	95,9	99,1	99,1	102,6	101,2
2. Vj	100,8	99,1	100,8	100,8	99,1	99,1	102,4	99,1	100,8	99,1	99,1
3. Vj	100,3	100,6	100,6	100,3	98,8	100,3	100,3	100,6	100,6	98,8	98,8
4. Vj	97,0	101,4	102,0	98,7	98,7	98,7	99,6	103,0	103,6	98,7	98,7
Jahr	99,0	100,5	100,6	100,1	99,7	99,8	99,5	100,5	101,0	99,8	99,4

## in % von Normperioden

Januar	105,4	104,0	94,4	99,2	104,0	105,4	104,0	99,2	94,4	99,2	105,4
Februar	93,9	95,8	93,9	93,9	93,9	98,7	93,9	93,9	93,9	100,6	93,9
März	95,8	103,5	110,2	110,2	110,2	100,6	91,0	105,4	110,2	109,2	105,4
April	100,6	95,8	95,8	91,0	86,2	95,8	105,4	95,8	95,8	86,2	91,0
Mai	92,5	91,0	91,0	95,8	100,6	95,8	87,7	91,0	91,0	105,4	100,6
Juni	95,8	97,3	102,1	102,1	97,3	92,5	100,6	97,3	102,1	92,5	92,5
Juli	110,2	110,2	105,4	100,6	100,6	110,2	110,2	110,2	105,4	100,6	105,4
August	104,5	100,6	105,4	109,2	109,2	104,5	99,7	100,6	105,4	109,2	109,2
September	100,6	105,4	105,4	105,4	100,6	100,6	105,4	105,4	105,4	100,6	95,8
Oktober	104,9	105,4	100,6	95,4	100,1	104,9	104,9	105,4	100,6	100,1	104,9
November	93,0	95,8	97,7	97,7	102,5	97,7	95,8	100,6	102,5	102,5	102,5
Dezember	91,0	100,6	105,4	100,6	91,0	91,0	95,8	100,6	105,4	91,0	86,2
1. Vj	98,4	101,1	99,5	101,1	102,7	101,6	96,3	99,5	99,5	103,0	101,6
2. Vj	96,3	94,7	96,3	96,3	94,7	94,7	97,9	94,7	96,3	94,7	94,7
3. Vj	105,1	105,4	105,4	105,1	103,5	105,1	105,1	105,4	105,4	103,5	103,5
4. Vj	96,3	100,6	101,3	97,9	97,9	97,9	98,9	102,2	102,9	97,9	97,9
Jahr	99,0	100,5	100,6	100,1	99,7	99,8	99,5	100,5	101,0	99,8	99,4

\*) 5-Tage-Woche, die Feiertage wurden mit folgenden Arbeitstageanteilen berücksichtigt:

Heilige Drei Könige (6.1.)	= 0,7 Tage
Rosenmontag	= 0,8 Tage
Fastnachtdienstag	= 0,8 Tage
Fronleichnam	= 0,3 Tage
Mariä Himmelfahrt	= 0,8 Tage
3. Oktober	= 0,0 Tage

Reformationstag (31.10.)	= 0,9 Tage
Allerheiligen (1.11.)	= 0,4 Tage
Buß- und Bettag (bis 1994)	= 0,0 Tage
Buß- und Bettag (ab 1995)	= 1,0 Tage
Heiligabend (24.12.)	= 0,5 Tage
Silvester (31.12.)	= 0,5 Tage

# Fachserie 18: Volkswirtschaftliche Gesamtrechnungen

## Reihe 1: Konten und Standardtabellen

### Reihe 1.1: Erste Ergebnisse der Inlandsproduktsberechnung

In dieser Reihe werden erste vorläufige Ergebnisse der Inlandsproduktsberechnung für das abgelaufene Jahr auf der Grundlage kurzfristiger Wirtschaftsstatistiken und noch in relativ grober Gliederung veröffentlicht. Der Bericht erscheint *jährlich* Mitte Januar.

### Reihe 1.2: Vorbericht

*Jährlich* im April erscheint der Vorbericht, in dem das Statistische Bundesamt eine umfassende Darstellung des wirtschaftlichen Geschehens veröffentlicht. Die Tabellen zeigen Ergebnisse über die gesamtwirtschaftliche Entwicklung, die Entstehung des Inlandsprodukts mit dem Nachweis von Ergebnissen in tiefer Wirtschaftszweiggliederung. Weiter wird die Verwendung des Inlandsprodukts mit Ergebnissen über die Konsumausgaben der privaten Haushalte im Inland nach Verwendungszwecken gezeigt. Bei der Betrachtung der Sektoren werden u.a. Ergebnisse über die Unternehmensgewinne und Primäreinkommen der Kapitalgesellschaften, den Staat als Teil der Volkswirtschaft, Ergebnisse über das verfügbare Einkommen und das Sparen der privaten Haushalte sowie die wirtschaftlichen Vorgänge mit der übrigen Welt dargestellt.

### Reihe 1.3: Hauptbericht

Im Hauptbericht, der *jährlich* im Oktober erscheint, werden die Ergebnisse für die Vorjahre gegenüber dem Vorbericht, soweit erforderlich, korrigiert; außerdem werden Ergebnisse der ersten beiden Vierteljahre des laufenden Jahres nachgewiesen. Der Hauptbericht enthält zusätzliche Tabellen und methodische Erläuterungen zum Inhalt und Aufbau der Volkswirtschaftlichen Gesamtrechnungen sowie Übersichten der zugrundeliegenden Klassifikationen, Literaturverzeichnis, Sachregister und Segmentübersichten zu den laufenden Veröffentlichungen.

## Reihe 2: Input-Output-Rechnung

In *unregelmäßiger* Erscheinungsfolge werden in dieser Reihe (bisherige Bezeichnung: Input-Output-Tabellen) Ergebnisse über die güter- und produktionsmässigen Verflechtungen in der Volkswirtschaft dargestellt. Das zuletzt verfügbare Heft für Berichtsjahr 1995 umfasst detaillierte Aufkommens- und Verwendungstabellen sowie Input-Output-Tabellen. Zusatztabellen liefern tiefgegliederte Angaben über Erwerbstätige und Arbeitnehmer nach Produktionsbereichen sowie die Verwendung von Energie nach Energieträgern und Produktionsbereichen bzw. Kategorien der letzten Verwendung. Auswertungstabellen mit Input-Koeffizienten und inversen Koeffizienten runden den Nachweis ab.

## Reihe 3: Vierteljahresergebnisse der Inlandsproduktsberechnung

Diese Reihe unterrichtet schnell und umfassend über das aktuelle Konjunktur- und Wirtschaftsgeschehen in der Bundesrepublik Deutschland. Dargestellt werden Vierteljahresergebnisse der Entstehungs- und Verwendungsrechnung des Inlandsprodukts sowie der Verteilungsrechnung des Nationaleinkommens für die jeweils letzten vier Jahre. Neben den Ursprungswerten werden für die wichtigsten Zeitreihen auch saison- und kalenderbereinigte Ergebnisse nach dem Census X-12-ARIMA Verfahren nachgewiesen.

Die Berichte erscheinen *vierteljährlich* jeweils Anfang März, Juni, September und Dezember.

## Reihe S: Sonderbeiträge

Die unregelmäßig erscheinenden Berichte dieser Reihe sind Methodenbeschreibungen sowie der Veröffentlichung von langen Reihen und Einzeldarstellungen aus Teilgebieten der Volkswirtschaftlichen Gesamtrechnungen vorbehalten.

### S.12: Ergebnisse der Input-Output-Rechnung 1970 bis 1986

Voll vergleichbare Input-Output-Tabellen und Tabellen über die Verwendung von Energie für die Jahre 1978, 1980, 1982, 1984 und 1986. Diese werden um durchgehende Zeitreihen über das Aufkommen und die Verwendung von Waren und Dienstleistungen sowie über die Erwerbstätigen und den Kapitalstock für alle Jahre von 1970 bis 1986 ergänzt.

### S.15: Revidierte Ergebnisse 1950 bis 1990

Tiefgegliederte Ergebnisse der Revision 1991. Wichtige Aggregate werden ab 1950 dargestellt, die Angaben in konstanten Preisen wurden auf die Preisbasis 1985 = 100 umgestellt.

### S.16: Der Staat in den Volkswirtschaftlichen Gesamtrechnungen 1950 bis 1990

Langfristige Entwicklung der Einnahmen und der Ausgaben des Staates in tiefer Gliederung nach staatlichen Ebenen und nach Einnahmen- und Ausgabenarten sowie der Ausgaben nach Aufgabebereichen.

### S. 17: Vermögensrechnung 1950 bis 1991

Revidierte Ergebnisse der Anlagevermögensrechnung nach verschiedenen Preiskonzepten und Verhältniszahlen zwischen dem Produktionsergebnis und den Produktionsfaktoren Arbeit und Kapital.

### S. 19: Ergebnisse für Wirtschaftsbereiche (Branchenblätter)

Veröffentlichung aller Ergebnisse der Volkswirtschaftlichen Gesamtrechnungen für einzelne Branchen für die Jahre 1960 bis 1994.

Ergänzt wird der Nachweis in Tabellenform durch Schaubilder, Erläuterungen wichtiger Begriffe sowie Inhaltsverzeichnis und Tabellenvorspalte auch in englischer Sprache.

### S. 20: Revidierte Vierteljahresergebnisse der Inlandsproduktsberechnung 1991 bis 1998

Revidierte vierteljährliche und jährliche Ergebnisse nach dem Europäischen System Volkswirtschaftlicher Gesamtrechnungen (ESVG 1995). Die Angaben in konstanten Preisen wurden auf die Preisbasis 1995 = 100 umgestellt.

## Klassifikationen

Klassifikation der Wirtschaftszweige mit Erläuterungen – Ausgabe 1993.

Systematisches Güterverzeichnis für Produktionsstatistiken – Ausgabe 1995.

Systematisches Verzeichnis der Einnahmen und Ausgaben der privaten Haushalte – Ausgabe 1998.

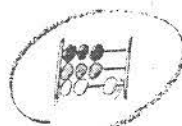

STATISTISCHES BUNDESAMT  
GUSTAV-STRESEMANN-RING 11  
66 189 WIESBADEN

Veröffentlichungen und Prospekte sind durch den Verlag METZLER-POESCHEL, Verlagsauslieferung: SFG-Servicecenter Fachverlage GmbH, Postfach 4343, 72774 Reutlingen, Tel. 0 70 71 / 93 53 50, erhältlich.