

# Bevölkerung nach der Religionszugehörigkeit

Volks- und Berufszählung in der Bundesrepublik Deutschland  
am 13. 9. 1950

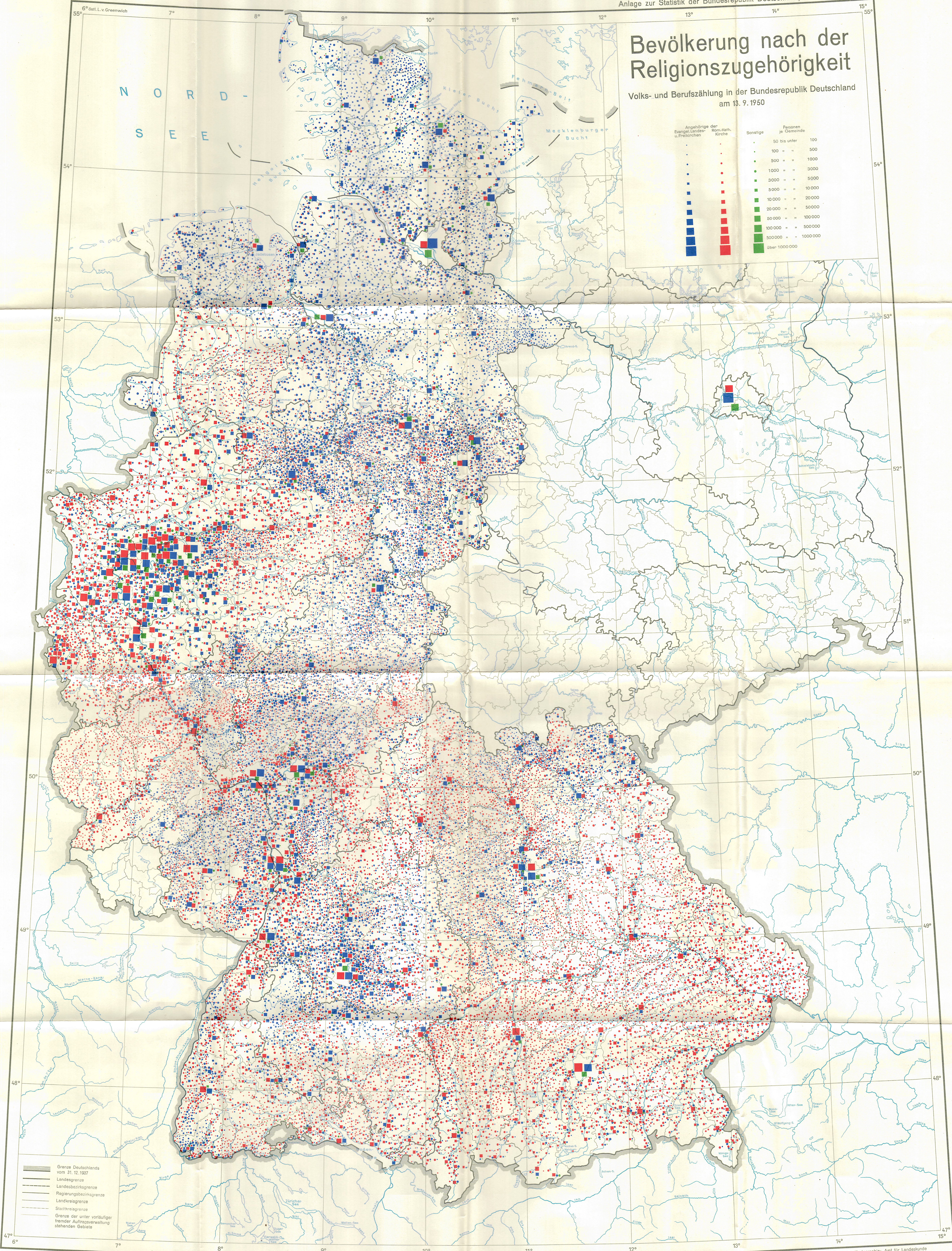
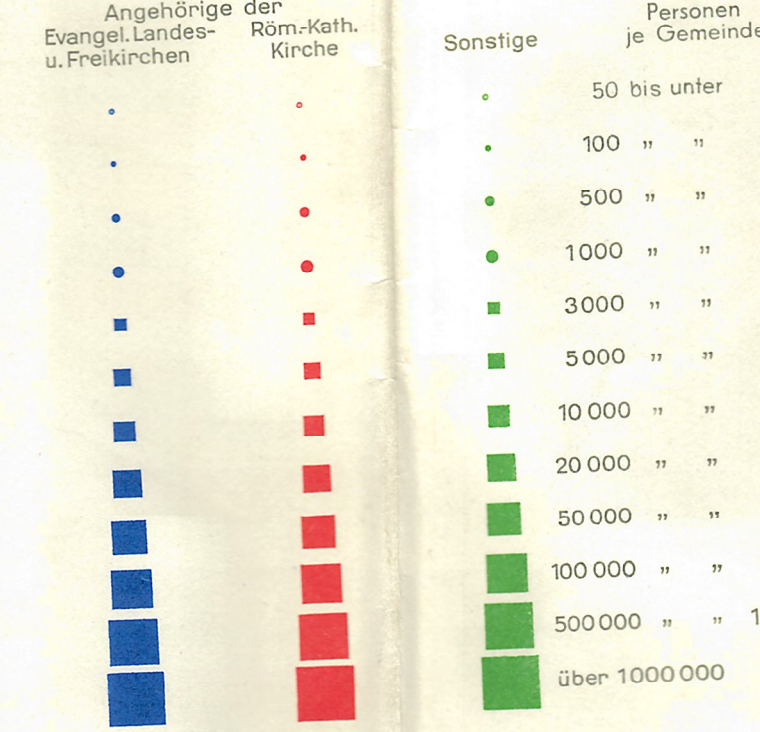

Grenze Deutschlands vom 31. 12. 1950  
Landesgrenze  
Landesbezirksgrenze  
Regierungsbezirksgrenze  
Landkreisgrenze  
Stadtkreisgrenze  
Grenze der unter vorläufiger fremder Auftragsverwaltung stehenden Gebiete

Herausgegeben vom Statistischen Bundesamt.  
Bearbeitet vom Amt für Landeskunde.

Maßstab 1:1000 000  
10m-10km

Kartographie: Amt für Landeskunde  
Druck: Willy Grötschen KG, Dortmund