

# Vorherrschende Religionszugehörigkeit in den Kreisen

Volks- und Berufszählung in der Bundesrepublik Deutschland am 13. 7. 1950

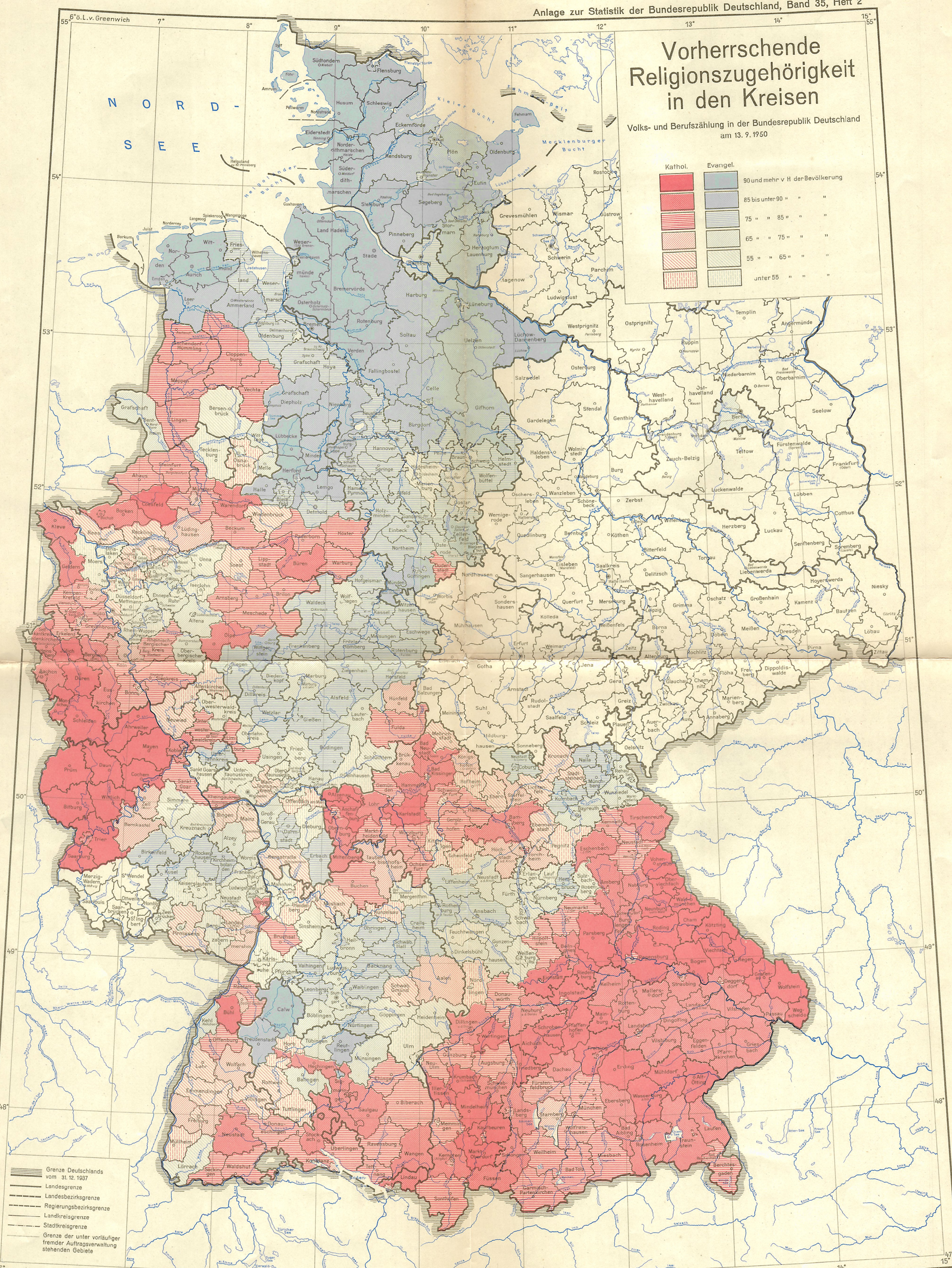
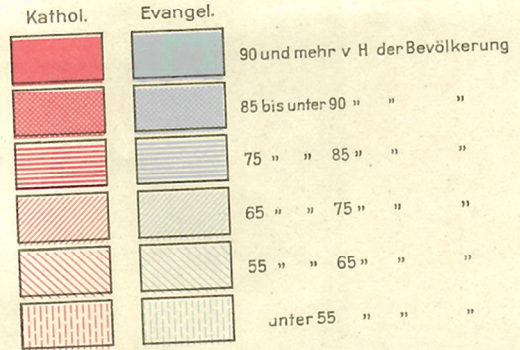

Grenze Deutschlands vom 31. 12. 1937  
Landesgrenze  
Regierungsbezirksgrenze  
Landkreisgrenze  
Stadtkreisgrenze  
Grenze der unter vorläufiger fremder Auftragsverwaltung stehenden Gebiete

Kartographie: Statistisches Bundesamt und Amt für Landeskunde  
Druck: Willy Gröbchen KG, Dortmund

Maßstab 1:2000000  
0 20 40 60 80 100 km  
1 cm = 20 km