

Statistisches Bundesamt

# Preise

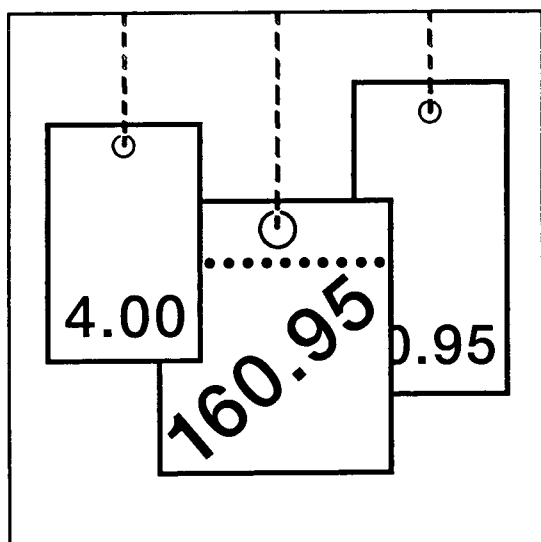

Fachserie 17

## Reihe 8

Preisindizes für die Ein- und Ausfuhr

August 2001

**Herausgeber:** Statistisches Bundesamt, Wiesbaden



Fachliche Informationen zu dieser Veröffentlichung können Sie direkt beim Statistischen Bundesamt erfragen:  
Gruppe VI A, Telefon: 06 11 / 75 23 02 oder Fax: 06 11 / 72 40 00

**Verlag:** Metzler-Poeschel, Stuttgart

**Verlagsauslieferung:** SFG – Servicecenter Fachverlage GmbH

Postfach 43 43  
72774 Reutlingen  
Telefon: 0 70 71 / 93 53 50  
Telefax: 0 70 71 / 93 53 35  
Internet: <http://www.s-f-g.com>  
E-Mail: [staba@s-f-g.com](mailto:staba@s-f-g.com)

Erscheinungsfolge: monatlich

Erschienen im Oktober 2001

Preis: DM 18,20 / EUR 9,31

Bestellnummer: 2170800 - 01108

Recyclingpapier aus 100 % Altpapier.



Daten aus dieser Veröffentlichung sind auch in unserer Datenbank STATIS-BUND als Zeitreihen gespeichert und können gegen Entgelt via Internet ([www.statistik-bund.de/zeitreih/home.htm](http://www.statistik-bund.de/zeitreih/home.htm)), auf Diskette, Magnetbandkassette oder CD-ROM bezogen werden.

Nähere Informationen dazu erhalten Sie telefonisch unter:

06 11 / 75 - 27 16 oder - 22 56 oder per Fax unter 06 11 / 72 40 00.



Informationen über das Statistische Bundesamt und sein Datenangebot erhalten Sie:

- im Internet: <http://www.statistik-bund.de>

oder bei unserem Informationsservice

65180 Wiesbaden

- Telefon: 06 11 / 75 24 05
- Telefax: 06 11 / 75 33 30
- E-Mail: [info@statistik-bund.de](mailto:info@statistik-bund.de)

© Statistisches Bundesamt, Wiesbaden 2001

Für nichtgewerbliche Zwecke sind Vervielfältigung und unentgeltliche Verbreitung, auch auszugsweise, mit Quellenangabe gestattet. Die Verbreitung, auch auszugsweise, über elektronische Systeme / Datenträger bedarf der vorherigen Zustimmung. Alle übrigen Rechte bleiben vorbehalten.

# INHALT

<b>Textteil</b>		<b>Seite</b>
1	Erläuterungen .....	4
2	Aktuelle Ergebnisse .....	6
3	Schaubild .....	7
<b>Tabellenteil</b>		
Langfristige Übersicht		
1	Index der Einfuhrpreise .....	8
2	Index der Ausfuhrpreise und Terms of Trade .....	10
Mittelfristige Übersicht		
3	Index der Einfuhrpreise .....	12
4	Index der Ausfuhrpreise und Terms of Trade .....	14
Aktuelle Ergebnisse		
5	Index der Einfuhrpreise	
5.1	Nach Warengruppen der Ernährungswirtschaft und der Gewerblichen Wirtschaft .....	17
5.2	Nach dem systematischen Güterverzeichnis für Produktionsstatistiken, Ausgabe 1995 (GP 95) .....	18
5.3	Nach dem systematischen Güterverzeichnis für Produktionsstatistiken, Ausgabe 1995 (GP 95), gegliedert nach EU- und Drittländern .....	34
5.4	Nach dem Internationalen Warenverzeichnis für den Außenhandel (SITC-Rev. 3) .....	47
6	Index der Ausfuhrpreise	
6.1	Nach Warengruppen der Ernährungswirtschaft und der Gewerblichen Wirtschaft .....	48
6.2	Nach dem systematischen Güterverzeichnis für Produktionsstatistiken, Ausgabe 1995 (GP 95) .....	49
6.3	Nach dem systematischen Güterverzeichnis für Produktionsstatistiken, Ausgabe 1995 (GP 95), gegliedert nach EU- und Drittländern .....	63
6.4	Nach dem Internationalen Warenverzeichnis für den Außenhandel (SITC-Rev. 3) .....	75
	Ländergruppen, Fußnoten .....	76
	Beschreibung der Zeitreihensegmente der Ein- und Ausfuhrpreisindizes in STATIS-BUND .....	78

Angaben für die **Bundesrepublik Deutschland** ab 1991 nach dem Gebietsstand seit dem 03.10.1990.

## Zeichenerklärung

r = berichtigte Zahl  
 - = nichts vorhanden  
 . = Zahlenwert unbekannt  
    oder geheimzuhalten

## Abkürzungen

a.n.g.	= anderweitig nicht genannt	NE	=	Nicht Eisen
BGBI.	= Bundesgesetzblatt	m <sup>2</sup>	=	Quadratmeter
cif	= cost, insurance, freight (Kosten, Versicherungen und Fracht inbegriffen)	GP	=	Systematische Güter- verzeichnis für Pro- duktionsstatistiken
fob	= free on board (frei an Bord)	S-Gehalt	=	Schwefelgehalt
L	= Liter	u.ae.	=	und ähnliche(s)
mm	= Millimeter	V	=	Volt

# 1 Erläuterungen

1 Die Indizes der Außenhandelspreise messen die Entwicklung der Preise aller Waren, die zwischen Deutschland und dem Ausland gehandelt werden. Die Bezugsgröße der Gesamtindizes der Ein- bzw. Ausfuhrpreise ist die Summe der Ein-/ Ausfuhrwerte im Basisjahr (gegenwärtig 1995). Im Hinblick auf die wesentlichen Rechenvorgänge können die Indizes als der gewogene Durchschnitt aus den einzelnen Preisveränderungszahlen bezeichnet werden, die für eine repräsentative Auswahl von Import- bzw. Exportwaren (die sog. Preisrepräsentanten) gebildet werden. Als Wägungszahlen für die ausgewählten Waren (= Indexgewichte) dienen die entsprechenden Ein-/Ausfuhrwerte aus der Außenhandelsstatistik für das jeweilige Basisjahr.

2 Die Einzelpreisreihen werden in der Form von Meßzahlen auf der Grundlage des Preisstandes im Basisjahr (= 100) dargestellt. Sie beruhen auf den Ergebnissen monatlicher Preisereihen bei einer repräsentativen Auswahl von Berichtsstellen. Bei einigen Welthandelsgütern - z.B. Ölfrüchten, Getreide, NE- und Edelmetallen - werden auch internationale Börsennotierungen aus Wirtschaftspresse und Fachveröffentlichungen verwendet. Im Gegensatz zu den anderen Preisstatistiken des Statistischen Bundesamtes werden von den Meldefirmen der Außenhandelspreisstatistik nicht Preisangaben für einen bestimmten Stichtag, sondern Durchschnittspreise aller Vertragsabschlüsse im Berichtsmonat erfragt. Damit die monatlichen Werte einer Einzelpreisreihe nur „reine“ Preisveränderungen zum Ausdruck bringen, müssen alle für die Höhe des Preises maßgeblichen Faktoren, die sog. preisbestimmenden Merkmale, so lange wie möglich konstant gehalten werden. Dies gilt nicht nur für die Mengeneinheit des beobachteten Erzeugnisses und dessen qualitative Beschaffenheit, sondern auch für die verschiedenen Handels-, Liefer- und Zahlungsbedingungen. Ändert sich eines dieser Merkmale, so kann die Differenz zwischen dem neuen und dem zuletzt gemeldeten Preis eine unechte Preisveränderung enthalten, die eliminiert werden muß.

Die monatlich ermittelten Preise sind Effektivpreise (keine Listenpreise) und beziehen sich auf die Handelsbedingungen „frei deutsche Grenze“ (bzw. „cif“ bei den Einfuhrpreisen, „fob“ bei den Ausfuhrpreisen). Öffentliche Abgaben (Zölle, Abschöpfungen, Währungsausgleichsbeträge, Einfuhrumsatzsteuer bzw. - bei der Ausfuhr - Umsatzsteuer, Verbrauchssteuer sowie Exporthilfen) sind in den Preisen nicht enthalten. In die Indexberechnungen gehen nur Preise in Deutscher Mark ein. In Fremdwährung gemeldete Preise werden mit den jeweils geltenden Devisenkursen umgerechnet. Gegenwärtig werden bei den Importen rund 2 600 Berichtsstellen nach ihren Einfuhrpreisen für

insgesamt 7 229 Preisrepräsentanten befragt, bei den Exporten rund 2 460 Berichtsstellen für insgesamt 5 965 Preisrepräsentanten. Den Indizes liegen zusammen rund 13 000 Einzelpreisreihen zugrunde.

3 Der Index wird nach der sog. Laspeyres-Formel berechnet. Das bedeutet, daß die aus dem gegenwärtigen Basisjahr (1995) stammenden Wägungszahlen bis zur Umstellung des Index auf ein neueres Basisjahr unverändert bleiben. Als nächstes Basisjahr ist das Jahr 2000 in Aussicht genommen. Das letzte Basisjahr vor dem gegenwärtigen Basisjahr war das Jahr 1991. Für längerfristige Vergleiche können durchlaufende Reihen durch Verkettung der gegenwärtigen Berechnungsergebnisse auf Basis 1995 (= 100) mit den früheren Indexzahlen auf Basis 1991 (= 100) für die Zeit vor 1995 gebildet werden. Zu diesem Zweck enthalten die Tabellen Verkettungsfaktoren, die als Quotienten aus den Januarindizes auf der neuen Basis 1995 = 100 und den entsprechenden Januarindizes auf der früheren Basis 1991 = 100 gebildet worden sind. Mit diesen Faktoren sind die Indexzahlen 1991 = 100 für die Zeit vor 1995 zwecks Umbasierung auf 1995 = 100 zu multiplizieren bzw. durch sie sind die Indexzahlen 1995 = 100 für die Zeit ab Januar 1995 zwecks Umbasierung auf 1991 = 100 zu dividieren. Die Angabe eines Verkettungsfaktors fehlt bei denjenigen Gliederungen und Positionen, für die es keine Indexreihen auf früherer Basis gibt bzw. bei denen eine Verbindung der alten mit der neuen Reihe wegen zu großer Unterschiede in der Auswahl von Preisrepräsentanten problematisch wäre.

4 Eine langfristige Übersicht mit jährlichen Angaben bieten für die Gesamtheit der Ein- und Ausfuhrwaren, aber auch für die wichtigsten Teilindizes die Tabellen 1 und 2 (Einfuhr ab 1950, Ausfuhr und Terms of Trade ab 1954).

Die Tabellen 3 und 4 enthalten darüber hinaus Jahresergebnisse seit 1995 und Monatsergebnisse für die letzten drei Jahre. In diesen Tabellen werden auch die prozentualen Indexveränderungen im Jahresabstand (Jahresveränderungsraten) ausgewiesen.

Die in den Tabellen 2 und 4 dargestellten Terms of Trade ergeben sich aus der Relation der Ausfuhrpreis- zu den Einfuhrpreisveränderungen (Index der Ausfuhrpreise dividiert durch den Index der Einfuhrpreise mal hundert).

Sie zeigen also, ob sich die Ausfuhr aus Deutschland insgesamt gegenüber dem Basisjahr stärker oder weniger stark verteuert (verbilligt) hat als die Einfuhr.

5 Die Indizes der Außenhandelspreise werden nicht nur für die Gesamtheit der Ein- bzw. Ausfuhrwaren und für wichtige Teilindizes, sondern auch für eine große Zahl von Warengruppen verschiedener Aggregationsstufen berechnet und veröffentlicht. Die verschiedenen Standpunkte, von denen aus die Außenhandelspreisindizes betrachtet und verwendet werden, erfordern eine Darstellung der Ergebnisse in mehrfacher Gliederung:

a) Warengliederung

- nach Warengruppen der Ernährungswirtschaft und der Gewerblichen Wirtschaft, Tabellen 5.1 und 6.1
- nach ausgewählten Positionen des systematischen Güterverzeichnisses für Produktionsstatistiken (GP), Ausgabe 1995, Tabellen 5.2 und 6.2
- nach ausgewählten Güterklassen des systematischen Güterverzeichnisses für Produktionsstatistiken (GP), Ausgabe 1995, in der Gliederung nach EU- und Drittländern, Tabellen 5.3 und 6.3
- nach dem Internationalen Warenverzeichnis für den Außenhandel (SITC Rev.3), Ausgabe 1986, Tabellen 5.4 und 6.4

b) Regionale Gliederung

- nach EU-Ländern
- nach Drittländern
  - nach anderen Industrieländern
  - nach Reformländern
  - nach Entwicklungsländern (einschl. OPEC)

6 In der vorliegenden Reihe 8 der Fachserie 17 erscheinen auch Jahresberichte. Sie enthalten zu allen Positionen der Tabellen 5.1 bis 5.4 und 6.1 bis 6.4 (also nicht nur zu den größeren Zusammenfassungen der Tabellen 3 und 4) Indexzahlen für einen mehrjährigen Zeitraum.

7 Weitere methodische Erläuterungen zur Berechnung des Index der Ein- und Ausfuhrpreise auf Basis 1995 enthält ein Aufsatz, der in Heft 7/1999 der Zeitschrift „Wirtschaft und Statistik“ abgedruckt wurde.

8 Indexzahlen für viele der in den Außenhandelspreisindizes erfaßten und dargestellten Warenarten werden auch in den folgenden, für andere Wirtschaftsstufen monatlich berechneten Preisindizes des Statistischen Bundesamtes nachgewiesen und ebenfalls in der Fachserie 17 veröffentlicht:

- Index der Erzeugerpreise landwirtschaftlicher Produkte sowie Index der Erzeugerpreise forstwirtschaftlicher Produkte (Best.-Nr. 2170 100),
- Index der Erzeugerpreise gewerblicher Produkte (Best.-Nr. 2170 200),
- Index der Großhandelsverkaufspreise (Best.-Nr. 2170 600),
- Index der Einzelhandelspreise sowie Preisindex für die Lebenshaltung aller privaten Haushalte (Best.-Nr. 2170 700).

Der Index der Ausfuhrpreise wird darüber hinaus für Nachweisungen über die Preisentwicklung bei den gewerblichen Verkäufen insgesamt einschließlich der Exporte verwendet. Hierbei handelt es sich um eine Kombination des Teilindex für die gewerblichen Erzeugnisse aus dem Index der Ausfuhrpreise mit dem Index der Erzeugerpreise gewerblicher Produkte im Inlandsabsatz.

9 Die Monatsberichte der Fachserie 17, Reihe 8 „Preisindizes für die Ein- und Ausfuhr“ erscheinen etwa 4 Wochen, die Jahresberichte etwa 3 Monate nach Ablauf des Berichtszeitraums und sind zu beziehen durch den Buchhandel oder direkt beim

Verlag Metzler-Poeschel, Stuttgart,  
Verlagsauslieferung:  
SFG - Servicecenter Fachverlage GmbH,  
Postfach 43 43, 72774 Reutlingen.

## 2 Aktuelle Ergebnisse

Der Index der Einfuhrpreise lag im August 2001 um 0,9 % unter dem Vorjahresstand. Dies ist der erste Rückgang zum Vorjahr seit Juli 1999 (- 0,4 %). Im Juli und im Juni 2001 hatte die Jahresveränderungsrate noch + 1,7 % bzw. + 3,6 % betragen. Der Einfuhrpreisindex ohne Erdöl und Mineralölerzeugnisse lag im August 2001 um 0,4 % höher als im Vorjahr.

Gegenüber Juli 2001 fiel der Einfuhrpreisindex um 1,2 %. Binnen Monatsfrist verbilligte sich unter anderem die Einfuhr von Bananen (- 12,0 %), Holz- und Zellstoff (- 8,9 %), Rohkupfer (- 8,2 %), Rohaluminium (- 4,6 %), Erdgas (- 4,1 %), Rohkaffee (- 3,5 %) und Rindfleisch (- 1,9 %). Dagegen stiegen unter anderem die Einfuhrpreise für Schweinefleisch (+ 2,4 %).

Im Vergleich zum August 2000 wurden vor allem bei Zitrusfrüchten (+ 33,0 %), Erdgas (+ 22,5 %), Geflügel (+ 21,0 %), Schweinefleisch (+ 18,0 %), Steinkohle (+ 13,1 %) sowie Milch und Milcherzeugnissen (+ 7,5 %) starke Preissteigerungen festgestellt. Billiger wurden dagegen Holz- und Zellstoff (- 32,5 %), Rohkupfer (- 20,3 %), Rohkaffee (- 18,6 %), Rindfleisch (- 17,6 %), Mineralölerzeugnisse (- 16,8 %) und rohes Erdöl (- 9,7 %).

Der Index der Ausfuhrpreise lag im August 2001 um 0,4 % höher als zwölf Monate zuvor. Im Juli und im Juni 2001 hatte die Jahresveränderungsrate + 1,1 % bzw. + 1,6 % betragen. Gegenüber Juli 2001 fiel der Ausfuhrpreisindex um 0,4 %.

Deutschland  
Indizes der Außenhandelspreise und Terms of Trade

1995 = 100  
Log. Maßstab

Index der Einfuhrpreise

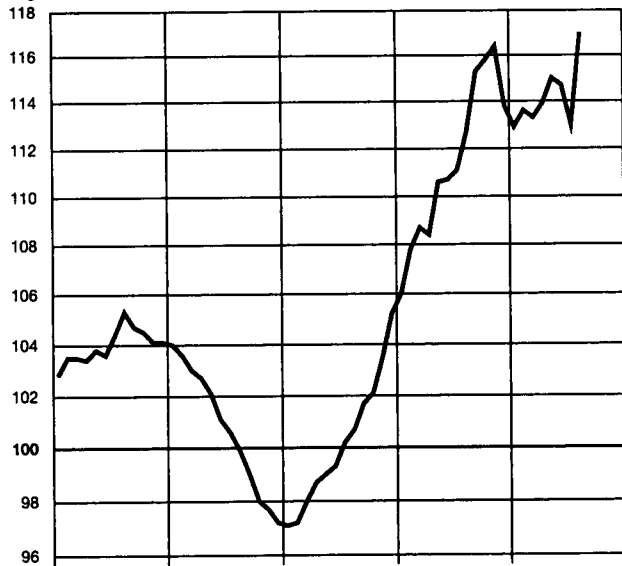

Veränderung gegenüber dem  
jeweiligen Vorjahresmonat in %  
Arith. Maßstab

Index der Einfuhrpreise

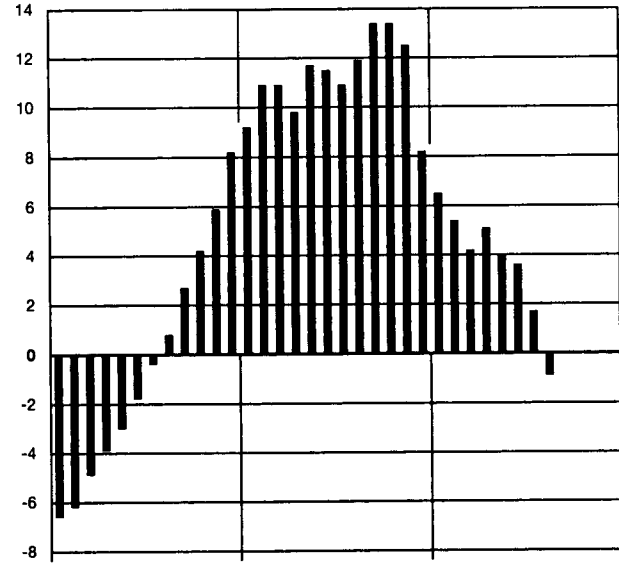

Index der Ausfuhrpreise

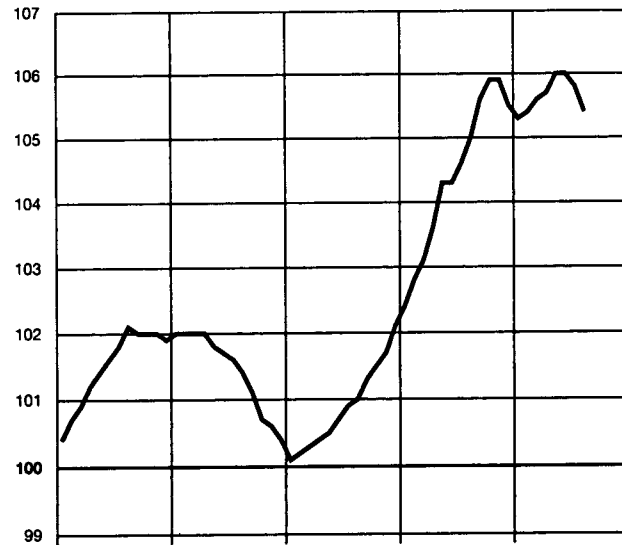

Index der Ausfuhrpreise

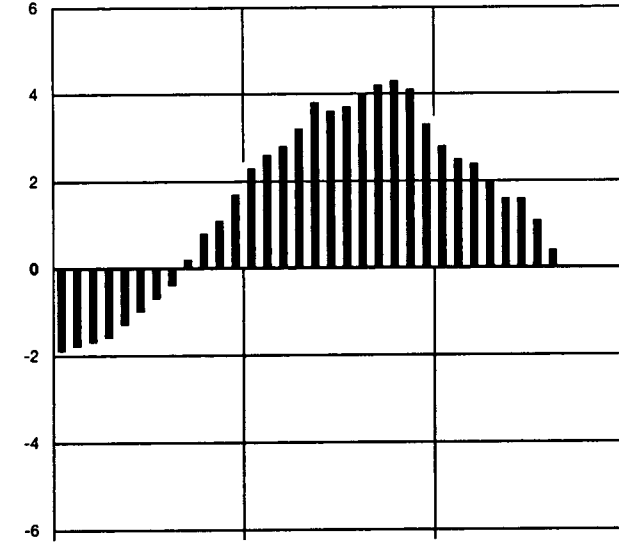

Terms of Trade

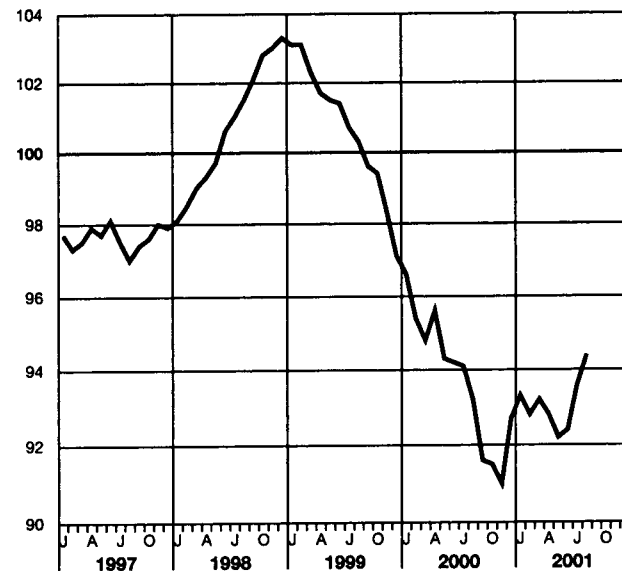

Terms of Trade

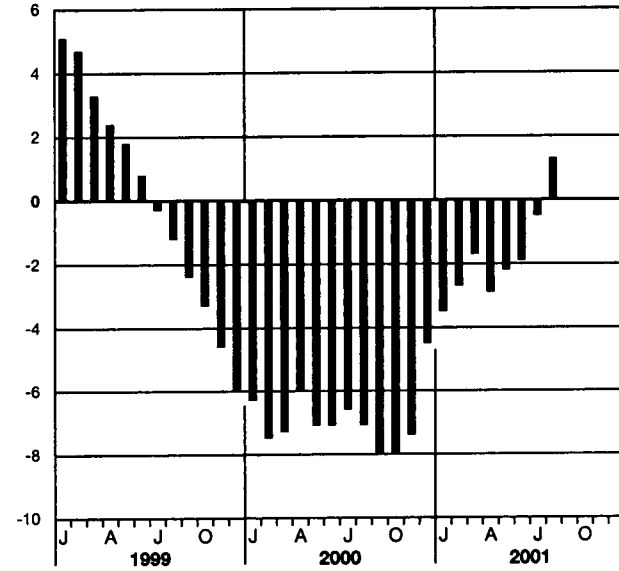

Statistisches Bundesamt 2001 - 06 - 0136

## 1 INDEX DER EINFUHRPREISE

(LANGFRISTIGE UEBERSICHT)  
1995 = 100

J A H R	GESAMTEINFUHR 1)					NACH WARENGRUPPEN DER ERNAHRUNGSWIRTSCHAFT UND DER GEWERBLICHEN WIRTSCHAFT			
	INS- GE- SAMT	EU- LAENDER	DRITT- LAENDER	OHNE MINERAL- OEL- ERZEUG- NISSE	OHNE ERDOEL U. MINERAL- OEL- ERZEUG- NISSE	GUETER DER ERNAHRUNGS- WIRTSCHAFT	GUETER DER GEWERBLICHEN WIRTSCHAFT		
							ZU- SAMMEN	ROHSTOFFE UND HALBWAREN	FERTIG- WAREN
FRUEHERES BUNDESGBEIT									
1950 D .....	54.3	-	-	55.1	62.5	77.7	50.9	-	-
1951 D .....	69.3	-	-	70.5	80.0	89.2	70.9	-	-
1952 D .....	60.7	-	-	61.7	69.7	84.3	58.5	-	-
1953 D .....	55.7	-	-	56.5	64.0	79.1	52.8	-	-
1954 D .....	55.9	-	-	56.6	64.2	80.7	51.9	-	-
1955 D .....	56.0	-	-	56.7	64.3	78.4	53.5	-	-
1956 D .....	58.1	-	-	58.9	66.6	81.8	55.2	-	-
1957 D .....	57.3	-	-	58.2	65.6	79.1	55.6	-	-
1958 D .....	54.4	-	-	54.9	62.2	78.4	50.7	49.4	61.9
1959 D .....	52.3	-	-	53.1	60.2	74.3	49.1	47.6	60.4
1960 D .....	52.2	-	-	52.9	60.3	73.0	49.2	48.1	60.4
1961 D .....	50.0	-	-	50.9	58.1	69.9	47.2	45.4	58.5
1962 D .....	49.6	-	-	50.4	57.6	71.5	46.3	44.2	57.9
1963 D .....	50.6	-	-	51.4	58.8	74.8	46.7	44.5	58.5
1964 D .....	51.5	-	-	52.5	60.5	75.8	47.5	45.5	59.5
1965 D .....	52.8	-	-	54.1	62.4	79.4	48.2	46.5	60.1
1966 D .....	53.7	-	-	54.9	63.5	79.4	49.5	47.8	61.3
1967 D .....	52.5	-	-	53.6	61.6	76.7	48.7	46.8	60.8
1968 D .....	52.2	-	-	53.2	61.1	73.8	48.9	47.4	60.2
1969 D .....	53.0	-	-	54.4	62.7	76.2	49.5	47.8	61.0
1970 D .....	52.5	57.8	49.0	53.7	62.2	75.8	49.0	47.3	60.4
1971 D .....	52.7	58.2	49.0	53.7	61.3	74.6	49.4	47.8	60.9
1972 D .....	52.4	58.8	47.8	53.7	61.3	76.7	48.7	46.0	60.9
1973 D .....	59.1	64.4	55.7	59.5	67.7	92.3	54.1	56.4	63.3
1974 D .....	76.0	75.2	78.0	75.5	78.1	100.6	72.3	92.0	71.3
1975 D .....	74.6	76.1	74.8	74.3	77.2	94.6	71.8	87.0	74.3
1976 D .....	79.3	79.7	80.4	78.7	81.2	102.4	75.9	93.8	77.0
1977 D .....	80.4	80.3	82.3	80.0	82.7	111.5	75.9	92.6	77.7
1978 D .....	77.5	79.4	77.3	77.3	80.9	100.9	74.0	85.7	78.4
1979 D .....	86.5	88.0	86.9	83.6	85.5	102.0	84.2	111.2	81.7
1980 D .....	99.4	97.1	103.7	96.1	92.7	105.5	98.7	147.4	86.8
1981 D .....	113.0	107.4	120.7	108.6	101.0	113.6	113.1	183.8	93.1
1982 D .....	115.6	110.1	123.2	111.0	103.9	114.9	115.9	186.5	96.1
1983 D .....	115.2	109.5	122.9	111.0	105.2	119.4	114.8	179.8	97.3
1984 D .....	122.1	114.6	131.6	117.8	111.0	127.8	121.5	195.7	100.7
1985 D .....	123.8	116.1	133.2	119.5	112.6	124.7	123.9	196.8	103.1
1986 D .....	104.5	101.4	108.2	104.3	103.6	113.1	103.3	120.6	99.6
1987 D .....	98.8	97.5	100.5	98.7	98.2	103.0	98.3	107.4	97.1
1988 D .....	100.0	98.2	102.2	100.6	100.9	105.5	99.3	106.7	98.7
1989 D .....	104.5	102.0	107.5	104.4	103.8	106.2	104.3	120.4	101.0
1990 D .....	102.1	101.3	103.3	101.5	100.5	102.2	102.2	117.1	99.3
DEUTSCHLAND									
1991 D .....	102.9	102.8	103.3	102.2	101.1	104.9	102.8	114.2	100.4
1992 D .....	100.5	101.1	99.9	100.2	99.5	101.6	100.5	102.4	99.9
1993 D .....	98.9	98.9	99.2	98.6	98.2	98.4	99.1	97.6	99.3
1994 D .....	99.8	98.9	100.9	99.8	99.6	102.6	99.6	97.9	99.7
1995 D .....	100	100	100	100	100	100	100	100	100
1996 D .....	100.4	100.4	100.3	100.0	99.2	102.6	100.1	104.2	99.2
1997 D .....	104.0	102.4	105.8	103.5	102.4	110.3	103.2	113.9	100.9
1998 D .....	100.7	100.1	101.5	100.7	101.0	107.3	99.9	96.9	100.5
1999 D .....	100.2	99.3	101.4	99.8	98.9	101.4	100.1	103.9	99.3
2000 D .....	111.4	107.9	115.7	109.4	105.3	104.9	112.3	157.5	102.8

1) FUSSNOTE SIEHE SEITE 77



## 1 INDEX DER EINFUHRPREISE

(LANGFRISTIGE UEBERSICHT)  
1995 = 100

J A H R	ERZEUG- NISSE DER LAND- U. FORST- WIRT- SCHAFT, FISCHEREI	ERZEUGNISSE DES BERGBAUS; STEINE U. ERDEN; ERZEUGNISSE DES VERARBEITENDEN GEWERBES							
		ZU- SAMMEN	VORLEISTUNGSGUETERPRODUZENTEN			INVESTI- TIONS- GUETER- PRODU- ZENTEN	KONSUMGUETERPRODUZENTEN		
			ZU- SAMMEN	ENERGIE- PRODU- ZENTEN	VORLEIST.- GUETER- PRODU- ZENTEN (O. ENERGIE)		ZU- SAMMEN	GE- BRAUCHS- GUETER- PRODU- ZENTEN	VER- BRAUCHS- GUETER- PRODU- ZENTEN
FRUEHERES BUNDESGBIET									
1950 D .....	87.2	48.1	-	-	-	-	-	-	-
1951 D .....	108.8	63.2	-	-	-	-	-	-	-
1952 D .....	93.1	56.9	-	-	-	-	-	-	-
1953 D .....	85.5	52.0	-	-	-	-	-	-	-
1954 D .....	87.3	51.2	-	-	-	-	-	-	-
1955 D .....	85.8	52.5	-	-	-	-	-	-	-
1956 D .....	87.7	55.1	-	-	-	-	-	-	-
1957 D .....	84.5	56.0	-	-	-	-	-	-	-
1958 D .....	82.0	51.7	-	-	-	-	-	-	-
1959 D .....	77.9	50.1	-	-	-	-	-	-	-
1960 D .....	77.7	49.9	-	-	-	-	-	-	-
1961 D .....	74.5	47.9	-	-	-	-	-	-	-
1962 D .....	75.8	47.1	-	-	-	-	-	-	-
1963 D .....	78.4	47.8	-	-	-	-	-	-	-
1964 D .....	79.5	48.7	-	-	-	-	-	-	-
1965 D .....	82.8	49.7	-	-	-	-	-	-	-
1966 D .....	83.0	50.7	-	-	-	-	-	-	-
1967 D .....	80.2	49.9	-	-	-	-	-	-	-
1968 D .....	77.6	49.9	-	-	-	-	-	-	-
1969 D .....	79.7	50.7	-	-	-	-	-	-	-
1970 D .....	76.7	50.4	-	-	-	-	-	-	-
1971 D .....	75.2	50.8	-	-	-	-	-	-	-
1972 D .....	77.2	50.2	-	-	-	-	-	-	-
1973 D .....	94.5	55.9	-	-	-	-	-	-	-
1974 D .....	102.5	73.9	-	-	-	-	-	-	-
1975 D .....	95.8	73.2	-	-	-	-	-	-	-
1976 D .....	109.1	76.9	-	-	-	-	-	-	-
1977 D .....	120.6	77.2	-	-	-	-	-	-	-
1978 D .....	105.2	75.2	-	-	-	-	-	-	-
1979 D .....	107.0	84.9	-	-	-	-	-	-	-
1980 D .....	111.1	98.7	-	-	-	-	-	-	-
1981 D .....	118.9	112.8	-	-	-	-	-	-	-
1982 D .....	120.2	115.5	-	-	-	-	-	-	-
1983 D .....	127.2	114.6	-	-	-	-	-	-	-
1984 D .....	139.9	121.0	-	-	-	-	-	-	-
1985 D .....	136.2	123.2	-	-	-	-	-	-	-
1986 D .....	121.1	103.4	-	-	-	-	-	-	-
1987 D .....	107.5	98.3	-	-	-	-	-	-	-
1988 D .....	108.8	99.6	-	-	-	-	-	-	-
1989 D .....	107.7	104.4	-	-	-	-	-	-	-
1990 D .....	103.0	102.3	-	-	-	-	-	-	-
DEUTSCHLAND									
1991 D .....	104.0	103.1	-	-	-	-	-	-	-
1992 D .....	95.9	100.9	-	-	-	-	-	-	-
1993 D .....	94.7	99.3	-	-	-	-	-	-	-
1994 D .....	104.6	99.7	-	-	-	-	-	-	-
1995 D .....	100	100	100	100	100	100	100	100	100
1996 D .....	101.9	100.3	100.3	120.1	96.7	99.8	101.0	100.3	101.2
1997 D .....	116.7	103.3	104.4	132.2	99.5	101.0	103.6	101.8	104.1
1998 D .....	110.5	100.2	98.1	100.6	97.7	100.1	104.0	100.9	104.9
1999 D .....	100.9	100.2	99.1	118.0	95.7	99.2	103.1	100.7	103.9
2000 D .....	105.2	111.8	120.9	212.2	104.7	101.2	106.2	103.5	107.0

## 2 INDEX DER AUSFUHRPREISE UND TERMS OF TRADE

(LANGFRISTIGE UEBERSICHT)  
1995 = 100

J A H R	GESAMTAUSFUHR 2)				NACH WARENGRUPPEN DER ERNAHRUNGSWIRTSCHAFT UND DER GEWERBLICHEN WIRTSCHAFT			
	INS- GE- SAMT	EU- LAENDER	DRITT- LAENDER	OHNE MINERAL- OEL- ERZEUG- NISSE	GUETER DER ERNAHRUNGS- WIRTSCHAFT	GUETER DER GEWERBLICHEN WIRTSCHAFT		
						ZU- SAMMEN	ROHSTOFFE UND HALBWAREN	FERTIG- WAREN
FRUEHERES BUNDESGBIET								
1950 D .....	-	-	-	-	-	-	-	-
1951 D .....	-	-	-	-	-	-	-	-
1952 D .....	-	-	-	-	-	-	-	-
1953 D .....	-	-	-	-	-	-	-	-
1954 D .....	40.6	-	-	-	54.8	39.7	45.5	39.6
1955 D .....	41.4	-	-	-	54.2	40.6	47.1	40.3
1956 D .....	42.5	-	-	-	55.9	41.9	49.0	41.5
1957 D .....	43.5	-	-	-	57.4	42.7	50.9	42.3
1958 D .....	42.4	-	-	-	57.7	41.8	49.0	41.4
1959 D .....	42.1	-	-	-	54.3	41.6	49.2	41.1
1960 D .....	42.7	-	-	-	53.8	42.1	49.4	41.7
1961 D .....	42.6	-	-	-	54.2	42.0	48.3	41.8
1962 D .....	42.7	-	-	-	55.0	42.0	47.4	41.9
1963 D .....	42.7	-	-	-	60.2	42.0	47.2	41.9
1964 D .....	43.8	-	-	-	60.7	42.9	49.0	42.7
1965 D .....	44.7	-	-	-	61.2	43.9	49.9	43.8
1966 D .....	45.6	-	-	-	62.7	44.8	50.7	44.7
1967 D .....	45.6	-	-	-	61.6	44.8	50.2	44.8
1968 D .....	45.1	-	-	45.5	60.4	44.4	49.7	44.3
1969 D .....	46.9	-	-	47.4	61.6	46.2	50.7	46.2
1970 D .....	48.3	49.8	46.8	48.7	62.3	47.6	52.0	47.7
1971 D .....	50.0	51.6	48.3	50.4	63.9	49.3	52.9	49.4
1972 D .....	51.1	52.7	49.2	51.5	66.9	50.2	52.2	50.6
1973 D .....	54.3	55.8	52.6	54.6	74.5	53.4	59.5	53.3
1974 D .....	63.5	64.7	61.9	63.4	82.3	62.5	83.5	60.9
1975 D .....	66.0	67.8	63.9	65.9	82.4	65.0	81.8	63.9
1976 D .....	68.5	70.5	66.4	68.4	85.1	67.6	85.2	66.5
1977 D .....	69.8	71.7	67.5	69.6	89.1	68.7	83.3	67.9
1978 D .....	70.9	72.8	68.7	70.7	88.6	69.9	82.0	69.2
1979 D .....	74.2	76.1	71.9	73.9	91.4	73.3	92.7	71.9
1980 D .....	78.8	80.6	76.6	78.3	96.9	77.9	103.5	76.1
1981 D .....	83.4	85.4	81.1	82.7	103.2	82.3	116.1	79.8
1982 D .....	87.0	89.3	84.4	86.4	104.5	86.0	119.2	83.6
1983 D .....	88.5	90.7	86.0	88.0	106.7	87.5	118.8	85.3
1984 D .....	91.6	93.9	88.9	91.0	110.7	90.5	125.6	88.0
1985 D .....	94.1	96.5	91.2	93.4	109.3	93.1	128.7	90.5
1986 D .....	92.3	94.1	90.2	92.1	101.7	91.8	108.0	90.5
1987 D .....	91.6	92.9	89.7	91.3	96.9	91.0	99.4	90.4
1988 D .....	93.4	94.6	91.7	93.3	100.0	92.9	102.9	92.3
1989 D .....	96.0	97.2	94.4	95.8	103.1	95.5	108.0	94.7
1990 D .....	96.1	97.1	94.5	95.8	98.7	95.7	103.8	95.2
DEUTSCHLAND								
1991 D .....	97.1	97.8	96.0	96.9	99.9	96.9	99.1	96.7
1992 D .....	97.8	98.4	96.6	97.6	101.0	97.5	95.5	97.6
1993 D .....	97.8	97.7	97.6	97.7	98.5	97.7	92.9	98.0
1994 D .....	98.6	98.4	98.7	98.6	100.8	98.5	96.2	98.6
1995 D .....	100	100	100	100	100	100	100	100
1996 D .....	100.0	99.8	100.4	99.9	100.6	100.0	96.8	100.2
1997 D .....	101.5	101.3	101.8	101.4	103.5	101.4	101.2	101.4
1998 D .....	101.4	101.3	101.7	101.4	103.1	101.4	96.8	101.7
1999 D .....	100.9	100.4	101.6	100.8	100.0	100.9	94.1	101.4
2000 D .....	104.4	103.9	105.1	103.9	103.6	104.5	112.8	103.9

## 2 INDEX DER AUSFUHRPREISE UND TERMS OF TRADE

(LANGFRISTIGE UEBERSICHT)  
1995 = 100

J A H R	ERZEUG- NISSE DER LAND- U. FORST- WIRT- SCHAFT, FISCHEREI	ERZEUGNISSE DES BERGBAUS; STEINE U. ERDEN; ERZEUGNISSE DES VERARBEITENDEN GEWERBES								TERMS OF TRADE
		ZU- SAMMEN	VORLEISTUNGSGUETERPRODUZENTEN			INVESTI- TIONS- GUETER- PRODU- ZENTEN	KONSUMGUETERPRODUZENTEN			
			ZU- SAMMEN	ENERGIE- PRODU- ZENTEN	VORLEIST.- GUETER- PRODU- ZENTEN (O. ENERGIE)		ZU- SAMMEN	GE- BRAUCHS- GUETER- PRODU- ZENTEN	VER- BRAUCHS- GUETER- PRODU- ZENTEN	
FRUEHERES BUNDESGBEIT										
1950 D .....	-	-	-	-	-	-	-	-	-	-
1951 D .....	-	-	-	-	-	-	-	-	-	-
1952 D .....	-	-	-	-	-	-	-	-	-	-
1953 D .....	-	-	-	-	-	-	-	-	-	-
1954 D .....	49.6	40.2	-	-	-	-	-	-	-	72.6
1955 D .....	51.7	41.1	-	-	-	-	-	-	-	73.9
1956 D .....	55.4	42.1	-	-	-	-	-	-	-	73.1
1957 D .....	60.9	43.1	-	-	-	-	-	-	-	75.9
1958 D .....	59.1	42.1	-	-	-	-	-	-	-	77.9
1959 D .....	56.7	41.9	-	-	-	-	-	-	-	80.5
1960 D .....	53.3	42.4	-	-	-	-	-	-	-	81.8
1961 D .....	53.3	42.3	-	-	-	-	-	-	-	85.2
1962 D .....	55.7	42.3	-	-	-	-	-	-	-	86.1
1963 D .....	55.8	42.4	-	-	-	-	-	-	-	84.4
1964 D .....	56.6	43.4	-	-	-	-	-	-	-	85.0
1965 D .....	58.7	44.4	-	-	-	-	-	-	-	84.7
1966 D .....	63.7	45.2	-	-	-	-	-	-	-	84.9
1967 D .....	58.0	45.2	-	-	-	-	-	-	-	86.9
1968 D .....	58.0	44.9	-	-	-	-	-	-	-	86.4
1969 D .....	60.7	46.7	-	-	-	-	-	-	-	88.5
1970 D .....	59.9	48.2	-	-	-	-	-	-	-	92.0
1971 D .....	61.8	49.7	-	-	-	-	-	-	-	94.9
1972 D .....	70.2	50.7	-	-	-	-	-	-	-	97.5
1973 D .....	76.2	54.0	-	-	-	-	-	-	-	91.9
1974 D .....	83.0	63.2	-	-	-	-	-	-	-	83.6
1975 D .....	80.1	65.7	-	-	-	-	-	-	-	88.5
1976 D .....	85.6	68.2	-	-	-	-	-	-	-	86.4
1977 D .....	82.8	69.5	-	-	-	-	-	-	-	86.8
1978 D .....	82.8	70.5	-	-	-	-	-	-	-	91.5
1979 D .....	91.3	73.8	-	-	-	-	-	-	-	85.8
1980 D .....	93.8	78.5	-	-	-	-	-	-	-	79.3
1981 D .....	102.4	83.0	-	-	-	-	-	-	-	73.8
1982 D .....	104.4	86.6	-	-	-	-	-	-	-	75.3
1983 D .....	105.6	88.2	-	-	-	-	-	-	-	76.8
1984 D .....	112.7	91.2	-	-	-	-	-	-	-	75.0
1985 D .....	110.6	93.7	-	-	-	-	-	-	-	76.0
1986 D .....	105.2	92.0	-	-	-	-	-	-	-	88.3
1987 D .....	102.2	91.2	-	-	-	-	-	-	-	92.7
1988 D .....	101.3	93.2	-	-	-	-	-	-	-	93.4
1989 D .....	104.3	95.7	-	-	-	-	-	-	-	91.9
1990 D .....	100.7	95.8	-	-	-	-	-	-	-	94.1
DEUTSCHLAND										
1991 D .....	102.0	96.9	-	-	-	-	-	-	-	94.4
1992 D .....	100.0	97.6	-	-	-	-	-	-	-	97.3
1993 D .....	96.3	97.7	-	-	-	-	-	-	-	98.9
1994 D .....	102.5	98.4	-	-	-	-	-	-	-	98.8
1995 D .....	100	100	100	100	100	100	100	100	100	100
1996 D .....	102.0	100.0	98.7	114.3	98.3	101.4	100.2	100.1	100.3	99.6
1997 D .....	99.5	101.5	100.2	121.0	99.7	102.9	101.8	101.3	101.9	97.6
1998 D .....	98.4	101.5	99.5	105.7	99.4	103.2	102.3	101.7	102.5	100.7
1999 D .....	98.9	100.9	97.8	114.3	97.5	103.9	101.6	101.8	101.5	100.7
2000 D .....	99.9	104.5	104.0	170.6	102.5	105.4	103.5	103.6	103.5	93.7

3 INDEX DER EINFUHRPREISE  
(MITTELFRISTIGE UEBERSICHT)

J A H R / M O N A T	GESAMTEINFUHR					NACH WARENGRUPPEN DER ERNAHRUNGSWIRTSCHAFT UND DER GEWERBLICHEN WIRTSCHAFT			
	INS- GE- S A M T	EU- L A E N D E R	DRITT- L A E N D E R	OHNE MINERAL- O E L - E R Z E U G - N I S S E	OHNE E R D O E L U. MINERAL- O E L - E R Z E U G - N I S S E	GUETER DER E R N A E H R U N G S - W I R T S C H A F T	GUETER DER GEWERBLICHEN WIRTSCHAFT		
							ZU- S A M M E N	ROHSTOFFE U N D H A L B W A R E N	FERTIG- W A R E N
ABSOLUTE WERTE 1995 = 100									
1997 D.....	104.0	102.4	105.8	103.5	102.4	110.3	103.2	113.9	100.9
1998 D.....	100.7	100.1	101.5	100.7	101.0	107.3	99.9	96.9	100.5
1999 D.....	100.2	99.3	101.4	99.8	98.9	101.4	100.1	103.9	99.3
2000 D.....	111.4	107.9	115.7	109.4	105.3	104.9	112.3	157.5	102.8
1998 OKTOBER.....	98.0	98.3	97.7	98.1	98.5	102.3	97.5	89.9	99.1
NOVEMBER.....	97.7	97.9	97.4	97.8	98.5	102.6	97.0	87.4	99.1
DEZEMBER.....	97.2	97.6	96.7	97.5	98.3	104.0	96.3	84.3	98.9
1999 JANUAR.....	97.1	97.3	96.8	97.3	98.0	104.4	96.1	84.6	98.5
FEBRUAR.....	97.2	97.2	97.2	97.5	98.2	103.9	96.3	84.9	98.7
MAERZ.....	98.0	97.8	98.3	98.1	98.4	104.2	97.2	89.2	98.9
APRIL.....	98.7	98.1	99.5	98.5	98.3	102.1	98.3	94.8	99.0
MAI.....	99.0	98.1	100.1	98.8	98.4	101.1	98.8	97.0	99.1
JUNI.....	99.3	98.4	100.5	99.1	98.5	100.3	99.2	98.7	99.3
JULI.....	100.2	99.0	101.7	99.7	98.6	98.5	100.5	105.5	99.4
AUGUST.....	100.7	99.5	102.2	100.0	98.5	98.5	101.0	109.2	99.3
SEPTEMBER.....	101.7	100.4	103.4	100.9	99.0	98.7	102.1	114.2	99.6
OKTOBER.....	102.1	100.7	103.6	101.2	99.4	99.3	102.4	115.9	99.6
NOVEMBER.....	103.5	101.7	105.7	102.4	100.1	100.8	103.8	122.6	99.9
DEZEMBER.....	105.2	103.2	107.7	104.0	101.2	104.5	105.3	129.6	100.2
2000 JANUAR.....	106.0	103.8	108.7	104.7	101.8	105.3	106.2	132.9	100.5
FEBRUAR.....	107.8	105.1	111.1	106.3	102.7	106.4	108.0	141.6	101.0
MAERZ.....	108.7	105.6	112.5	107.0	103.3	105.7	109.2	146.2	101.4
APRIL.....	108.4	105.6	111.7	106.9	104.0	105.3	108.8	140.7	102.1
MAI.....	110.6	107.2	114.7	108.8	105.0	104.9	111.3	152.1	102.8
JUNI.....	110.7	107.5	114.6	108.7	104.6	102.5	111.8	155.7	102.5
JULI.....	111.1	107.6	115.2	109.1	105.1	102.0	112.3	157.1	102.9
AUGUST.....	112.7	108.7	117.6	110.5	106.0	102.0	114.1	165.0	103.4
SEPTEMBER.....	115.3	110.7	120.7	112.4	107.0	103.6	116.8	177.3	104.1
OKTOBER.....	115.8	111.3	121.3	113.0	107.8	105.6	117.2	177.3	104.5
NOVEMBER.....	116.4	111.7	121.9	113.7	108.2	106.8	117.6	179.5	104.6
DEZEMBER.....	113.8	110.1	118.3	111.8	108.2	108.8	114.5	164.1	104.1
2001 JANUAR.....	112.9	109.5	117.0	111.3	107.9	108.4	113.5	160.3	103.7
FEBRUAR.....	113.6	110.0	117.8	111.8	108.1	109.3	114.1	163.4	103.8
MAERZ.....	113.3	109.8	117.4	111.6	108.4	111.8	113.5	158.9	103.9
APRIL.....	113.9	110.5	118.0	112.0	108.4	112.0	114.1	161.8	104.1
MAI.....	115.0	111.0	119.7	112.8	108.6	111.0	115.5	168.3	104.4
JUNI.....	114.7	110.2	120.1	112.7	108.3	108.8	115.5	167.6	104.5
JULI.....	113.0	108.8	117.9	111.3	107.5	107.5	113.7	158.1	104.4
AUGUST.....	111.7	108.5	115.6	110.2	106.4	106.7	112.4	153.6	103.7
SEPTEMBER.....									
RELATIVE VERAENDERUNGEN GEGENUEBER DEM ENTSPRECHENDEN VORJAHRESERGEBNIS PROZENT									
1997 D.....	+ 3.6	+ 2.0	+ 5.5	+ 3.5	+ 3.2	+ 7.5	+ 3.1	+ 9.3	+ 1.7
1998 D.....	- 3.2	- 2.2	- 4.1	- 2.7	- 1.4	- 2.7	- 3.2	- 14.9	- 0.4
1999 D.....	- 0.5	- 0.8	- 0.1	- 0.9	- 2.1	- 5.5	+ 0.2	+ 7.2	- 1.2
2000 D.....	+ 11.2	+ 8.7	+ 14.1	+ 9.6	+ 6.5	+ 3.5	+ 12.2	+ 51.6	+ 3.5
1998 OKTOBER.....	- 6.2	- 4.5	- 8.2	- 5.6	- 4.2	- 6.9	- 6.1	- 22.1	- 2.3
NOVEMBER.....	- 6.1	- 4.6	- 7.9	- 5.5	- 3.9	- 7.0	- 6.1	- 22.7	- 2.1
DEZEMBER.....	- 6.6	- 5.1	- 8.3	- 6.0	- 4.5	- 7.8	- 6.4	- 23.4	- 2.6
1999 JANUAR.....	- 6.6	- 5.4	- 8.1	- 6.2	- 5.1	- 8.6	- 6.3	- 21.2	- 3.1
FEBRUAR.....	- 6.2	- 5.1	- 7.4	- 5.7	- 4.8	- 8.8	- 5.8	- 19.2	- 2.9
MAERZ.....	- 4.9	- 3.9	- 5.8	- 4.7	- 4.5	- 7.0	- 4.5	- 13.1	- 2.7
APRIL.....	- 3.9	- 3.4	- 4.4	- 4.0	- 4.3	- 7.9	- 3.3	- 7.8	- 2.5
MAI.....	- 3.0	- 2.9	- 3.1	- 3.1	- 3.5	- 7.8	- 2.3	- 4.6	- 1.8
JUNI.....	- 1.8	- 1.7	- 1.7	- 2.0	- 2.9	- 6.1	- 1.1	+ 0.8	- 1.6
JULI.....	- 0.4	- 0.8	+ 0.1	- 0.9	- 2.4	- 6.7	+ 0.5	+ 9.3	- 1.3
AUGUST.....	+ 0.8	+ 0.3	+ 1.3	- 0.1	- 2.0	- 5.4	+ 1.6	+ 15.9	- 1.2
SEPTEMBER.....	+ 2.7	+ 1.6	+ 4.1	+ 1.8	- 0.4	- 3.1	+ 3.5	+ 22.8	- 0.2
OKTOBER.....	+ 4.2	+ 2.4	+ 6.0	+ 3.2	+ 0.9	- 2.9	+ 5.0	+ 28.9	+ 0.5
NOVEMBER.....	+ 5.9	+ 3.9	+ 8.5	+ 4.7	+ 1.6	- 1.8	+ 7.0	+ 40.3	+ 0.8
DEZEMBER.....	+ 8.2	+ 5.7	+ 11.4	+ 6.7	+ 3.0	+ 0.5	+ 9.3	+ 53.7	+ 1.3
2000 JANUAR.....	+ 9.2	+ 6.7	+ 12.3	+ 7.6	+ 3.9	+ 0.9	+ 10.5	+ 57.1	+ 2.0
FEBRUAR.....	+ 10.9	+ 8.1	+ 14.3	+ 9.0	+ 4.6	+ 2.4	+ 12.1	+ 66.8	+ 2.3
MAERZ.....	+ 10.9	+ 8.0	+ 14.4	+ 9.1	+ 5.0	+ 1.4	+ 12.3	+ 63.9	+ 2.5
APRIL.....	+ 9.8	+ 7.6	+ 12.3	+ 8.5	+ 5.8	+ 3.1	+ 10.7	+ 48.4	+ 3.1
MAI.....	+ 11.7	+ 9.3	+ 14.6	+ 10.1	+ 6.7	+ 3.8	+ 12.7	+ 56.8	+ 3.7
JUNI.....	+ 11.5	+ 9.2	+ 14.0	+ 9.7	+ 6.2	+ 2.2	+ 12.7	+ 57.8	+ 3.2
JULI.....	+ 10.9	+ 8.7	+ 13.3	+ 9.4	+ 6.6	+ 3.6	+ 11.7	+ 48.9	+ 3.5
AUGUST.....	+ 11.9	+ 9.2	+ 15.1	+ 10.5	+ 7.6	+ 3.6	+ 13.0	+ 51.1	+ 4.1
SEPTEMBER.....	+ 13.4	+ 10.3	+ 16.7	+ 11.4	+ 8.1	+ 5.0	+ 14.4	+ 55.3	+ 4.5
OKTOBER.....	+ 13.4	+ 10.5	+ 17.1	+ 11.7	+ 8.5	+ 6.3	+ 14.5	+ 53.0	+ 4.9
NOVEMBER.....	+ 12.5	+ 9.8	+ 15.3	+ 11.0	+ 8.1	+ 6.0	+ 13.3	+ 46.4	+ 4.7
DEZEMBER.....	+ 8.2	+ 6.7	+ 9.8	+ 7.5	+ 6.9	+ 4.1	+ 8.7	+ 26.6	+ 3.9
2001 JANUAR.....	+ 6.5	+ 5.5	+ 7.6	+ 6.3	+ 6.0	+ 2.9	+ 6.9	+ 20.6	+ 3.2
FEBRUAR.....	+ 4.7	+ 4.7	+ 6.0	+ 5.2	+ 5.3	+ 2.7	+ 5.6	+ 15.4	+ 2.8
MAERZ.....	+ 4.2	+ 4.0	+ 4.4	+ 4.3	+ 4.9	+ 5.8	+ 3.9	+ 8.7	+ 2.5
APRIL.....	+ 5.1	+ 4.6	+ 5.6	+ 4.8	+ 4.2	+ 6.4	+ 4.9	+ 15.0	+ 2.0
MAI.....	+ 4.0	+ 3.5	+ 4.4	+ 3.7	+ 3.4	+ 5.8	+ 3.8	+ 10.7	+ 1.6
JUNI.....	+ 3.6	+ 2.5	+ 4.8	+ 3.7	+ 3.5	+ 6.1	+ 3.3	+ 7.6	+ 2.0
JULI.....	+ 1.7	+ 1.1	+ 2.3	+ 2.0	+ 2.3	+ 5.4	+ 1.2	+ 0.6	+ 1.5
AUGUST.....	- 0.9	- 0.2	- 1.7	- 0.3	+ 0.4	+ 4.6	- 1.5	- 6.9	+ 0.3
SEPTEMBER.....									

3 INDEX DER EINFUHRPREISE  
(MITTELFRISTIGE UEBERSICHT)

J A H R / M O N A T		ERZEUG- NISSE DER LAND- U. FORST- WIRT- SCHAFT, FISCHEREI	ERZEUGNISSE DES BERGBAUS; STEINE U. ERDEN; ERZEUGNISSE DES VERARBEITENDEN GEWERBES							
			ZU- SAMMEN	VORLEISTUNGSGUETERPRODUZENTEN			INVESTI- TIONS- GUETER- PRODU- ZENTEN	KONSUMGUETERPRODUZENTEN		
				ZU- SAMMEN	ENERGIE- PRODU- ZENTEN	VORLEIST.- GUETER- PRODU- ZENTEN (O. ENERGIE)		ZU- SAMMEN	GE- BRAUCHS- GUETER- PRODU- ZENTEN	VER- BRAUCHS- GUETER- PRODU- ZENTEN
ABSOLUTE WERTE 1995 = 100										
1997	D.....	116.7	103.3	104.4	132.2	99.5	101.0	103.6	101.8	104.1
1998	D.....	110.5	100.2	98.1	100.6	97.7	100.1	104.0	100.9	104.9
1999	D.....	100.9	100.2	99.1	118.0	95.7	99.2	103.1	100.7	103.9
2000	D.....	105.2	111.8	120.9	212.2	104.7	101.2	106.2	103.5	107.0
1998	OKTOBER.....	101.3	97.8	94.6	92.6	94.9	98.6	102.8	99.9	103.7
	NOVEMBER.....	102.5	97.4	93.6	86.6	94.9	98.7	102.8	100.1	103.6
	DEZEMBER.....	105.2	96.8	92.3	81.1	94.3	98.6	102.8	100.0	103.6
1999	JANUAR.....	107.7	96.5	91.8	82.3	93.5	98.7	102.5	100.0	103.3
	FEBRUAR.....	106.8	96.7	91.9	81.2	93.8	99.0	102.8	100.3	103.5
	MAERZ.....	107.0	97.5	93.4	90.2	94.0	99.2	103.1	100.5	103.9
	APRIL.....	102.9	98.5	95.4	101.2	94.4	99.2	103.1	100.6	103.8
	MAI.....	100.8	98.9	96.3	104.4	94.8	99.4	103.1	100.6	103.9
	JUNI.....	98.4	99.4	97.0	108.0	95.1	99.5	103.4	100.7	104.3
	JULI.....	94.8	100.5	99.6	121.2	95.7	99.4	103.3	100.8	104.1
	AUGUST.....	94.6	101.0	100.9	129.6	95.8	99.1	103.1	100.6	103.8
	SEPTEMBER.....	94.6	102.1	103.0	138.3	96.7	99.3	103.2	100.9	104.0
	OKTOBER.....	96.1	102.4	103.8	140.4	97.3	99.1	103.1	101.0	103.8
	NOVEMBER.....	99.8	103.7	106.4	153.0	98.1	99.2	103.3	101.2	104.0
	DEZEMBER.....	107.7	105.1	109.1	166.3	98.9	99.5	103.7	101.4	104.4
2000	JANUAR.....	109.4	105.9	110.5	170.6	99.9	99.5	103.9	101.7	104.6
	FEBRUAR.....	111.5	107.6	113.9	185.7	101.1	99.8	104.3	102.1	105.0
	MAERZ.....	108.7	108.7	115.8	193.2	102.1	100.1	104.8	102.4	105.5
	APRIL.....	107.3	108.4	114.5	178.6	103.1	100.6	105.5	102.9	106.3
	MAI.....	105.5	110.9	118.9	200.6	104.4	101.3	106.2	103.4	107.1
	JUNI.....	100.5	111.2	120.1	210.7	104.0	100.9	105.8	103.0	106.7
	JULI.....	99.2	111.7	121.0	210.8	105.0	101.1	105.9	103.2	106.8
	AUGUST.....	98.5	113.5	124.1	225.0	106.1	101.6	106.6	103.8	107.5
	SEPTEMBER.....	100.8	116.0	128.8	249.5	107.3	102.1	107.3	104.5	108.2
	OKTOBER.....	104.5	116.4	129.1	248.9	107.8	102.6	107.8	105.0	108.7
	NOVEMBER.....	106.6	116.9	130.0	253.5	108.0	102.5	108.1	105.1	109.0
	DEZEMBER.....	110.0	114.0	124.5	219.2	107.6	101.7	107.7	104.4	108.7
2001	JANUAR.....	109.7	113.1	122.9	213.6	106.8	101.1	107.5	103.9	108.6
	FEBRUAR.....	110.7	113.7	123.9	220.9	106.7	101.3	107.9	104.2	109.1
	MAERZ.....	112.8	113.3	122.4	212.8	106.4	101.6	108.8	104.4	110.2
	APRIL.....	112.1	114.0	123.4	221.9	105.9	101.8	109.3	104.7	110.8
	MAI.....	110.5	115.2	125.7	236.0	106.1	102.2	109.5	105.2	110.9
	JUNI.....	106.4	115.1	125.4	235.9	105.8	102.3	109.6	105.5	110.8
	JULI.....	103.6	113.5	122.0	218.6	104.8	102.3	109.4	105.4	110.6
	AUGUST.....	102.8	112.2	120.0	214.7	103.1	101.8	108.7	104.6	110.0
	SEPTEMBER.....									
RELATIVE VERAENDERUNGEN GEGENUEBER DEM ENTSPRECHENDEN VORJAHRESERGEBNIS PROZENT										
1997	D.....	+ 14.5	+ 3.0	+ 4.1	+ 10.1	+ 2.9	+ 1.2	+ 2.6	+ 1.5	+ 2.9
1998	D.....	- 5.3	- 3.0	- 6.0	- 23.9	- 1.8	- 0.9	+ 0.4	- 0.9	+ 0.8
1999	D.....	- 8.7	-	+ 1.0	+ 17.3	- 2.0	- 0.9	- 0.9	- 0.2	- 1.0
2000	D.....	+ 4.3	+ 11.6	+ 22.0	+ 79.8	+ 9.4	+ 2.0	+ 3.0	+ 2.8	+ 3.0
1998	OKTOBER.....	- 11.6	- 6.0	- 10.2	- 31.2	- 5.3	- 2.5	- 1.3	- 2.0	- 1.2
	NOVEMBER.....	- 11.6	- 5.8	- 10.4	- 34.0	- 4.8	- 2.2	- 1.2	- 1.6	- 1.1
	DEZEMBER.....	- 13.8	- 6.1	- 10.9	- 35.1	- 5.5	- 2.5	- 1.3	- 1.8	- 1.2
1999	JANUAR.....	- 13.7	- 6.2	- 10.7	- 31.0	- 6.4	- 2.6	- 1.9	- 1.7	- 1.9
	FEBRUAR.....	- 13.4	- 5.7	- 9.9	- 29.1	- 6.0	- 2.2	- 1.8	- 1.5	- 2.0
	MAERZ.....	- 10.4	- 4.5	- 7.6	- 16.9	- 5.8	- 2.0	- 1.6	- 1.3	- 1.8
	APRIL.....	- 12.2	- 3.4	- 5.5	- 6.4	- 5.3	- 1.8	- 1.5	- 1.0	- 1.8
	MAI.....	- 12.3	- 2.5	- 3.9	- 2.9	- 4.1	- 1.0	- 1.2	- 0.4	- 1.3
	JUNI.....	- 9.3	- 1.3	- 1.7	+ 7.4	- 3.4	- 0.9	- 1.0	- 0.3	- 1.1
	JULI.....	- 10.6	+ 0.2	+ 1.5	+ 23.4	- 2.4	- 0.7	- 1.1	- 0.2	- 1.2
	AUGUST.....	- 8.4	+ 1.2	+ 3.9	+ 36.7	- 1.7	- 0.8	- 1.1	- 0.1	- 1.3
	SEPTEMBER.....	- 4.7	+ 3.1	+ 7.1	+ 44.5	+ 0.4	-	- 0.3	+ 0.7	- 0.5
	OKTOBER.....	- 5.1	+ 4.7	+ 9.7	+ 51.6	+ 2.5	+ 0.5	+ 0.3	+ 1.1	+ 0.1
	NOVEMBER.....	- 2.6	+ 6.5	+ 13.7	+ 76.7	+ 3.4	+ 0.5	+ 0.5	+ 1.1	+ 0.4
	DEZEMBER.....	+ 2.4	+ 8.6	+ 18.2	+105.1	+ 4.9	+ 0.9	+ 0.9	+ 1.4	+ 0.8
2000	JANUAR.....	+ 1.6	+ 9.7	+ 20.4	+107.3	+ 6.8	+ 0.8	+ 1.4	+ 1.7	+ 1.3
	FEBRUAR.....	+ 4.4	+ 11.3	+ 23.9	+128.7	+ 7.8	+ 0.8	+ 1.5	+ 1.8	+ 1.4
	MAERZ.....	+ 1.6	+ 11.5	+ 24.0	+114.2	+ 8.6	+ 0.9	+ 1.6	+ 1.9	+ 1.5
	APRIL.....	+ 4.3	+ 10.1	+ 20.0	+ 76.5	+ 9.2	+ 1.4	+ 2.3	+ 2.3	+ 2.4
	MAI.....	+ 4.7	+ 12.1	+ 23.5	+ 92.1	+ 10.1	+ 1.9	+ 3.0	+ 2.8	+ 3.1
	JUNI.....	+ 2.1	+ 11.9	+ 23.8	+ 95.1	+ 9.4	+ 1.4	+ 2.3	+ 2.3	+ 2.3
	JULI.....	+ 4.6	+ 11.1	+ 21.5	+ 73.9	+ 9.7	+ 1.7	+ 2.5	+ 2.4	+ 2.6
	AUGUST.....	+ 4.1	+ 12.4	+ 23.0	+ 73.6	+ 10.8	+ 2.5	+ 3.4	+ 3.2	+ 3.6
	SEPTEMBER.....	+ 6.6	+ 13.6	+ 25.0	+ 80.4	+ 11.0	+ 2.8	+ 4.0	+ 3.6	+ 4.0
	OKTOBER.....	+ 8.7	+ 13.7	+ 24.4	+ 77.3	+ 10.8	+ 3.5	+ 4.6	+ 4.0	+ 4.7
	NOVEMBER.....	+ 6.8	+ 12.7	+ 22.2	+ 65.7	+ 10.1	+ 3.3	+ 4.6	+ 3.9	+ 4.8
	DEZEMBER.....	+ 2.1	+ 8.5	+ 14.1	+ 31.8	+ 8.8	+ 2.2	+ 3.9	+ 3.0	+ 4.1
2001	JANUAR.....	+ 0.3	+ 6.8	+ 11.2	+ 25.2	+ 6.9	+ 1.6	+ 3.5	+ 2.2	+ 3.8
	FEBRUAR.....	- 0.7	+ 5.7	+ 8.8	+ 19.0	+ 5.5	+ 1.5	+ 3.5	+ 2.1	+ 3.9
	MAERZ.....	+ 3.8	+ 4.2	+ 5.7	+ 10.1	+ 4.2	+ 1.5	+ 3.8	+ 2.0	+ 4.5
	APRIL.....	+ 4.5	+ 5.2	+ 7.8	+ 24.2	+ 2.7	+ 1.2	+ 3.6	+ 1.7	+ 4.2
	MAI.....	+ 4.7	+ 3.9	+ 5.7	+ 17.6	+ 1.6	+ 0.9	+ 3.1	+ 1.7	+ 3.5
	JUNI.....	+ 5.9	+ 3.5	+ 4.4	+ 12.0	+ 1.7	+ 1.4	+ 3.6	+ 2.4	+ 3.8
	JULI.....	+ 4.4	+ 1.6	+ 0.8	+ 3.7	- 0.2	+ 1.2	+ 3.3	+ 2.1	+ 3.6
	AUGUST.....	+ 4.4	- 1.1	- 3.3	- 4.6	- 2.8	+ 0.2	+ 2.0	+ 0.8	+ 2.3
	SEPTEMBER.....									

4 INDEX DER AUSFUHRPREISE  
(MITTELFRISTIGE UEBERSICHT)

J A H R / M O N A T	GESAMTAUSFUHR				NACH WARENGRUPPEN DER ERNAHRUNGSWIRTSCHAFT UND DER GEWERBLICHEN WIRTSCHAFT			
	INS- GE- SAMT	EU- LAENDER	DRITT- LAENDER	OHNE MINERAL- OEL- ERZEUG- NISSE	GUETER DER ERNAHRUNGS- WIRTSCHAFT	GUETER DER GEWERBLICHEN WIRTSCHAFT		
						ZU- SAMMEN	ROHSTOFFE UND HALBWAREN	FERTIG- WAREN
ABSOLUTE WERTE 1995 = 100								
1997 D.....	101.5	101.3	101.8	101.4	103.5	101.4	101.2	101.4
1998 D.....	101.4	101.3	101.7	101.4	103.1	101.4	96.8	101.7
1999 D.....	100.9	100.4	101.6	100.8	100.0	100.9	94.1	101.4
2000 D.....	104.4	103.9	105.1	103.9	103.6	104.5	112.8	103.9
1998 OKTOBER....	100.7	100.5	100.9	100.7	100.5	100.7	92.1	101.3
NOVEMBER....	100.6	100.4	100.9	100.6	100.6	100.6	91.6	101.2
DEZEMBER....	100.4	100.1	100.7	100.4	100.7	100.4	90.8	101.1
1999 JANUAR.....	100.1	99.8	100.7	100.2	100.3	100.1	89.7	100.9
FEBRUAR.....	100.2	99.7	100.8	100.2	100.0	100.2	89.5	101.0
MAERZ.....	100.3	99.8	101.0	100.3	100.0	100.3	90.3	101.0
APRIL.....	100.4	99.9	101.2	100.4	100.0	100.4	91.6	101.1
MAI.....	100.5	99.9	101.3	100.5	99.8	100.5	91.9	101.1
JUNI.....	100.7	100.1	101.5	100.7	100.2	100.7	92.2	101.4
JULI.....	100.9	100.4	101.6	100.8	99.4	101.0	94.2	101.5
AUGUST.....	101.0	100.5	101.6	100.8	99.5	101.1	95.2	101.5
SEPTEMBER....	101.3	100.8	101.9	101.0	99.8	101.4	96.4	101.7
OKTOBER.....	101.5	101.1	102.0	101.2	100.0	101.5	97.7	101.8
NOVEMBER.....	101.7	101.3	102.4	101.5	100.5	101.8	99.2	102.0
DEZEMBER....	102.1	101.6	102.8	101.7	100.9	102.1	100.7	102.2
2000 JANUAR.....	102.4	102.0	103.0	102.1	100.8	102.5	102.6	102.5
FEBRUAR.....	102.8	102.3	103.4	102.4	101.0	102.9	104.9	102.7
MAERZ.....	103.1	102.6	103.8	102.7	101.6	103.2	107.0	102.9
APRIL.....	103.6	103.2	104.3	103.2	102.5	103.7	108.3	103.4
MAI.....	104.3	103.7	105.1	103.8	102.9	104.4	111.7	103.8
JUNI.....	104.3	103.9	105.0	103.8	103.1	104.4	112.6	103.8
JULI.....	104.6	104.2	105.2	104.1	103.4	104.7	113.9	104.0
AUGUST.....	105.0	104.6	105.7	104.5	104.0	105.1	115.5	104.3
SEPTEMBER....	105.6	105.0	106.4	104.8	105.3	105.6	119.3	104.6
OKTOBER.....	105.9	105.3	106.8	105.2	106.1	105.9	120.3	104.9
NOVEMBER.....	105.9	105.3	106.8	105.2	106.4	105.9	119.9	104.9
DEZEMBER....	105.5	105.0	106.2	104.9	106.1	105.5	117.4	104.6
2001 JANUAR.....	105.3	104.7	106.1	104.8	105.7	105.3	114.6	104.6
FEBRUAR.....	105.4	104.8	106.3	104.9	105.3	105.4	115.1	104.7
MAERZ.....	105.6	104.9	106.5	105.1	106.1	105.5	114.8	104.9
APRIL.....	105.7	105.0	106.8	105.2	106.3	105.7	115.2	105.0
MAI.....	106.0	105.2	107.1	105.4	106.8	105.9	116.8	105.1
JUNI.....	106.0	105.0	107.4	105.5	107.3	105.9	115.7	105.2
JULI.....	105.8	104.9	107.2	105.4	107.9	105.7	113.4	105.1
AUGUST.....	105.4	104.6	106.6	105.0	107.6	105.3	111.4	104.9
SEPTEMBER....								
RELATIVE VERAENDERUNGEN GEGENUEBER DEM ENTSPRECHENDEN VORJAHRESERGEBNIS PROZENT								
1997 D.....	+ 1.5	+ 1.5	+ 1.4	+ 1.5	+ 2.9	+ 1.4	+ 4.5	+ 1.2
1998 D.....	- 0.1	-	- 0.1	-	- 0.4	-	- 4.3	+ 0.3
1999 D.....	- 0.5	- 0.9	- 0.1	- 0.6	- 3.0	- 0.5	- 2.8	- 0.3
2000 D.....	+ 3.5	+ 3.5	+ 3.4	+ 3.1	+ 3.6	+ 3.6	+ 19.9	+ 2.5
1998 OKTOBER....	- 1.3	- 1.4	- 1.3	- 1.2	- 4.1	- 1.2	- 10.7	- 0.5
NOVEMBER....	- 1.4	- 1.5	- 1.1	- 1.2	- 4.1	- 1.2	- 10.8	- 0.5
DEZEMBER....	- 1.5	- 1.8	- 1.3	- 1.4	- 4.3	- 1.3	- 11.2	- 0.6
1999 JANUAR.....	- 1.9	- 2.1	- 1.5	- 1.8	- 4.7	- 1.7	- 11.6	- 1.0
FEBRUAR.....	- 1.8	- 2.2	- 1.5	- 1.8	- 4.7	- 1.7	- 11.3	- 0.9
MAERZ.....	- 1.7	- 2.1	- 1.3	- 1.7	- 4.7	- 1.6	- 10.2	- 1.0
APRIL.....	- 1.6	- 2.0	- 1.0	- 1.6	- 4.4	- 1.5	- 8.7	- 0.9
MAI.....	- 1.3	- 1.8	- 0.7	- 1.3	- 4.3	- 1.1	- 7.1	- 0.7
JUNI.....	- 1.0	- 1.5	- 0.4	- 1.0	- 3.2	- 0.9	- 5.9	- 0.5
JULI.....	- 0.7	- 1.1	- 0.2	- 0.8	- 3.7	- 0.5	- 3.3	- 0.3
AUGUST.....	- 0.4	- 0.7	-	- 0.6	- 3.1	- 0.2	- 0.5	- 0.2
SEPTEMBER....	+ 0.2	- 0.2	+ 0.7	- 0.1	- 1.8	+ 0.4	+ 2.4	+ 0.2
OKTOBER.....	+ 0.8	+ 0.6	+ 1.1	+ 0.5	- 0.5	+ 0.8	+ 6.1	+ 0.5
NOVEMBER.....	+ 1.1	+ 0.9	+ 1.5	+ 0.9	- 0.1	+ 1.2	+ 8.3	+ 0.8
DEZEMBER....	+ 1.7	+ 1.5	+ 2.1	+ 1.3	+ 0.2	+ 1.7	+ 10.9	+ 1.1
2000 JANUAR.....	+ 2.3	+ 2.2	+ 2.3	+ 1.9	+ 0.5	+ 2.4	+ 14.4	+ 1.6
FEBRUAR.....	+ 2.6	+ 2.6	+ 2.6	+ 2.2	+ 1.0	+ 2.7	+ 17.2	+ 1.7
MAERZ.....	+ 2.8	+ 2.8	+ 2.8	+ 2.4	+ 1.6	+ 2.9	+ 18.5	+ 1.9
APRIL.....	+ 3.2	+ 3.3	+ 3.1	+ 2.8	+ 2.5	+ 3.3	+ 18.2	+ 2.3
MAI.....	+ 3.8	+ 3.8	+ 3.8	+ 3.3	+ 3.1	+ 3.9	+ 21.5	+ 2.7
JUNI.....	+ 3.6	+ 3.8	+ 3.4	+ 3.1	+ 2.9	+ 3.7	+ 22.1	+ 2.4
JULI.....	+ 3.7	+ 3.8	+ 3.5	+ 3.3	+ 4.0	+ 3.7	+ 20.9	+ 2.5
AUGUST.....	+ 4.0	+ 4.1	+ 4.0	+ 3.7	+ 4.5	+ 4.0	+ 21.3	+ 2.8
SEPTEMBER....	+ 4.2	+ 4.2	+ 4.4	+ 3.8	+ 5.5	+ 4.1	+ 23.8	+ 2.9
OKTOBER.....	+ 4.3	+ 4.2	+ 4.7	+ 4.0	+ 6.1	+ 4.3	+ 23.1	+ 3.0
NOVEMBER.....	+ 4.1	+ 3.9	+ 4.3	+ 3.6	+ 5.9	+ 4.0	+ 20.9	+ 2.8
DEZEMBER....	+ 3.3	+ 3.3	+ 3.3	+ 3.1	+ 5.2	+ 3.3	+ 16.6	+ 2.3
2001 JANUAR.....	+ 2.8	+ 2.6	+ 3.0	+ 2.6	+ 4.9	+ 2.7	+ 11.7	+ 2.0
FEBRUAR.....	+ 2.5	+ 2.4	+ 2.8	+ 2.4	+ 4.3	+ 2.4	+ 9.7	+ 1.9
MAERZ.....	+ 2.4	+ 2.2	+ 2.6	+ 2.3	+ 4.4	+ 2.2	+ 7.3	+ 1.9
APRIL.....	+ 2.0	+ 1.7	+ 2.4	+ 1.9	+ 3.7	+ 1.9	+ 6.4	+ 1.5
MAI.....	+ 1.6	+ 1.4	+ 1.9	+ 1.5	+ 3.8	+ 1.4	+ 4.6	+ 1.3
JUNI.....	+ 1.6	+ 1.1	+ 2.3	+ 1.6	+ 4.1	+ 1.4	+ 2.8	+ 1.3
JULI.....	+ 1.1	+ 0.7	+ 1.9	+ 1.2	+ 4.4	+ 1.0	- 0.4	+ 1.1
AUGUST.....	+ 0.4	-	+ 0.9	+ 0.5	+ 3.5	+ 0.2	- 3.5	+ 0.6
SEPTEMBER....								

4 INDEX DER AUSFUHRPREISE  
(MITTELFRISTIGE UEBERSICHT)

J A H R / M O N A T		ERZEUG- NISSE DER LAND- U. FORST- WIRT- SCHAFT, FISCHEREI	ERZEUGNISSE DES BERGBAUS; STEINE U. ERDEN; ERZEUGNISSE DES VERARBEITENDEN GEWERBES							TERMS OF TRADE	
			ZU- SAMMEN	VORLEISTUNGSGUTERPRODUZENTEN			INVESTI- TIONS- GUTER- PRODU- ZENTEN	KONSUMGUTERPRODUZENTEN			
				ZU- SAMMEN	ENERGIE- PRODU- ZENTEN	VORLEIST.- GUTER- PRODU- ZENTEN (O. ENERGIE)		ZU- SAMMEN	GE- BRAUCHS- GUTER- PRODU- ZENTEN		VER- BRAUCHS- GUTER- PRODU- ZENTEN
ABSOLUTE WERTE 1995 = 100											
1997	D.....	99.5	101.5	100.2	121.0	99.7	102.9	101.8	101.3	101.9	97.6
1998	D.....	98.4	101.5	99.5	105.7	99.4	103.2	102.3	101.7	102.5	100.7
1999	D.....	98.9	100.9	97.8	114.3	97.5	103.9	101.6	101.8	101.5	100.7
2000	D.....	99.9	104.5	104.0	170.6	102.5	105.4	103.5	103.6	103.5	93.7
1998	OKTOBER....	94.4	100.7	98.0	100.0	98.0	103.1	101.8	101.3	102.0	102.8
	NOVEMBER....	95.8	100.6	97.8	99.1	97.8	103.2	101.7	101.3	101.8	103.0
	DEZEMBER....	98.2	100.4	97.3	96.1	97.4	103.2	101.6	101.3	101.7	103.3
1999	JANUAR.....	99.1	100.1	96.7	94.9	96.7	103.2	101.6	101.5	101.6	103.1
	FEBRUAR.....	99.4	100.2	96.6	94.1	96.7	103.4	101.5	101.6	101.4	103.1
	MAERZ.....	100.6	100.3	96.6	99.1	96.6	103.6	101.4	101.6	101.3	102.3
	APRIL.....	101.2	100.4	96.9	104.7	96.7	103.7	101.3	101.7	101.2	101.7
	MAI.....	99.6	100.5	97.1	105.8	96.9	103.7	101.4	101.8	101.2	101.5
	JUNI.....	101.5	100.7	97.3	107.6	97.1	103.9	101.5	101.8	101.4	101.4
	JULI.....	97.7	100.9	97.8	115.1	97.4	104.0	101.4	101.7	101.3	100.7
	AUGUST.....	97.7	101.0	98.0	122.1	97.5	104.0	101.4	101.7	101.4	100.3
	SEPTEMBER...	96.9	101.3	98.6	127.1	97.9	104.1	101.6	101.9	101.6	99.6
	OKTOBER....	96.9	101.5	99.0	128.5	98.3	104.1	101.8	102.1	101.8	99.4
	NOVEMBER....	97.6	101.8	99.4	133.0	98.6	104.2	102.0	102.1	102.0	98.3
	DEZEMBER....	98.0	102.1	100.0	139.0	99.1	104.3	102.2	102.1	102.2	97.1
2000	JANUAR.....	98.3	102.4	100.6	142.6	99.7	104.5	102.2	102.4	102.1	96.6
	FEBRUAR.....	98.4	102.8	101.2	148.9	100.1	104.7	102.4	102.8	102.2	95.4
	MAERZ.....	99.2	103.1	101.8	156.6	100.5	104.9	102.5	102.8	102.4	94.8
	APRIL.....	99.9	103.7	102.6	153.8	101.4	105.2	102.9	103.2	102.8	95.6
	MAI.....	100.7	104.3	103.8	163.5	102.4	105.4	103.1	103.5	103.0	94.3
	JUNI.....	99.1	104.4	104.0	170.0	102.4	105.3	103.3	103.5	103.2	94.2
	JULI.....	98.5	104.7	104.5	169.7	103.0	105.4	103.5	103.6	103.5	94.1
	AUGUST.....	98.2	105.1	105.0	176.5	103.4	105.7	103.9	103.9	103.9	93.2
	SEPTEMBER...	100.4	105.6	106.0	195.4	103.9	105.8	104.3	104.4	104.3	91.6
	OKTOBER....	101.8	106.0	106.5	199.0	104.4	106.0	104.7	104.5	104.7	91.5
	NOVEMBER....	102.3	106.0	106.4	194.1	104.4	105.9	104.8	104.5	104.9	91.0
	DEZEMBER....	101.5	105.5	105.9	176.6	104.2	105.6	104.6	104.2	104.7	92.7
2001	JANUAR.....	100.8	105.3	105.4	168.4	103.9	105.6	104.6	104.4	104.7	93.3
	FEBRUAR.....	99.7	105.5	105.5	171.7	104.0	105.8	104.7	104.5	104.7	92.8
	MAERZ.....	100.1	105.6	105.5	169.8	104.0	105.9	105.2	104.7	105.4	93.2
	APRIL.....	100.7	105.8	105.6	177.7	103.9	106.2	105.4	105.1	105.5	92.8
	MAI.....	101.8	106.0	105.9	183.8	104.1	106.3	105.6	105.3	105.7	92.2
	JUNI.....	102.0	106.0	105.7	177.5	104.1	106.4	105.7	105.4	105.9	92.4
	JULI.....	102.0	105.9	105.2	170.3	103.7	106.5	105.8	105.5	105.9	93.6
	AUGUST.....	102.1	105.5	104.5	168.8	103.0	106.5	105.6	105.3	105.7	94.4
	SEPTEMBER...										
RELATIVE VERAENDERUNGEN GEGENUEBER DEM ENTSPRECHENDEN VORJAHRESERGEBNIS PROZENT											
1997	D.....	- 2.5	+ 1.5	+ 1.5	+ 5.9	+ 1.4	+ 1.5	+ 1.6	+ 1.2	+ 1.6	- 2.0
1998	D.....	- 1.1	-	- 0.7	- 12.6	- 0.3	+ 0.3	+ 0.5	+ 0.4	+ 0.6	+ 3.2
1999	D.....	+ 0.5	- 0.6	- 1.7	+ 8.1	- 1.9	+ 0.7	- 0.7	+ 0.1	- 1.0	-
2000	D.....	+ 1.0	+ 3.6	+ 6.3	+ 49.3	+ 5.1	+ 1.4	+ 1.9	+ 1.8	+ 2.0	- 7.0
1998	OKTOBER....	- 6.4	- 1.4	- 2.9	- 18.2	- 2.4	-	- 0.7	- 0.2	- 0.8	+ 5.3
	NOVEMBER....	- 4.4	- 1.4	- 3.0	- 18.8	- 2.5	+ 0.1	- 0.9	-	- 1.2	+ 5.1
	DEZEMBER....	- 1.8	- 1.6	- 3.4	- 19.2	- 2.8	+ 0.1	- 1.0	-	- 1.3	+ 5.5
1999	JANUAR.....	- 1.4	- 1.9	- 4.1	- 16.9	- 3.8	+ 0.1	- 1.0	- 0.2	- 1.3	+ 5.1
	FEBRUAR.....	- 0.7	- 1.9	- 4.2	- 16.1	- 3.8	+ 0.2	- 1.0	- 0.3	- 1.4	+ 4.7
	MAERZ.....	- 0.4	- 1.8	- 4.1	- 9.1	- 3.9	+ 0.4	- 1.3	- 0.5	- 1.6	+ 3.3
	APRIL.....	+ 0.6	- 1.6	- 3.7	- 4.6	- 3.7	+ 0.4	- 1.4	- 0.5	- 1.6	+ 2.4
	MAI.....	- 0.7	- 1.3	- 3.1	- 2.1	- 3.1	+ 0.5	- 1.1	- 0.1	- 1.5	+ 1.8
	JUNI.....	+ 2.3	- 1.1	- 2.7	+ 0.2	- 2.7	+ 0.5	- 0.9	-	- 1.3	+ 0.8
	JULI.....	- 1.0	- 0.7	- 1.9	+ 7.6	- 2.1	+ 0.7	- 1.1	-	- 1.4	- 0.3
	AUGUST.....	+ 0.9	- 0.4	- 1.3	+ 17.9	- 1.7	+ 0.8	- 1.1	+ 0.1	- 1.3	- 1.2
	SEPTEMBER...	+ 1.9	+ 0.2	- 0.1	+ 24.0	- 0.7	+ 0.8	- 0.6	+ 0.3	- 0.8	- 2.4
	OKTOBER....	+ 2.6	+ 0.8	+ 1.0	+ 28.5	+ 0.3	+ 1.0	-	+ 0.8	- 0.2	- 3.3
	NOVEMBER....	+ 1.9	+ 1.2	+ 1.6	+ 34.2	+ 0.8	+ 1.0	+ 0.3	+ 0.8	+ 0.2	- 4.6
	DEZEMBER....	- 0.2	+ 1.7	+ 2.8	+ 44.6	+ 1.7	+ 1.1	+ 0.6	+ 0.8	+ 0.5	- 6.0
2000	JANUAR.....	- 0.8	+ 2.3	+ 4.0	+ 50.3	+ 3.1	+ 1.3	+ 0.6	+ 0.9	+ 0.5	- 6.3
	FEBRUAR.....	- 1.0	+ 2.6	+ 4.8	+ 58.2	+ 3.5	+ 1.3	+ 0.9	+ 1.2	+ 0.8	- 7.5
	MAERZ.....	- 1.4	+ 2.8	+ 5.4	+ 58.0	+ 4.0	+ 1.3	+ 1.1	+ 1.2	+ 1.1	- 7.3
	APRIL.....	- 1.3	+ 3.3	+ 5.9	+ 46.9	+ 4.9	+ 1.4	+ 1.6	+ 1.5	+ 1.6	- 6.0
	MAI.....	+ 1.1	+ 3.8	+ 6.9	+ 54.5	+ 5.7	+ 1.6	+ 1.7	+ 1.7	+ 1.8	- 7.1
	JUNI.....	- 2.4	+ 3.7	+ 6.9	+ 58.0	+ 5.5	+ 1.3	+ 1.8	+ 1.7	+ 1.8	- 7.1
	JULI.....	+ 0.8	+ 3.8	+ 6.9	+ 47.4	+ 5.7	+ 1.3	+ 2.1	+ 1.9	+ 2.2	- 6.6
	AUGUST.....	+ 0.5	+ 4.1	+ 7.1	+ 44.6	+ 6.1	+ 1.6	+ 2.5	+ 2.2	+ 2.5	- 7.1
	SEPTEMBER...	+ 3.6	+ 4.2	+ 7.5	+ 53.7	+ 6.1	+ 1.6	+ 2.7	+ 2.5	+ 2.7	- 8.0
	OKTOBER....	+ 5.1	+ 4.4	+ 7.6	+ 54.9	+ 6.2	+ 1.8	+ 2.8	+ 2.4	+ 2.8	- 7.9
	NOVEMBER....	+ 4.8	+ 4.1	+ 7.0	+ 45.9	+ 5.9	+ 1.6	+ 2.7	+ 2.4	+ 2.8	- 7.4
	DEZEMBER....	+ 3.6	+ 3.3	+ 5.9	+ 27.1	+ 5.1	+ 1.2	+ 2.3	+ 2.1	+ 2.4	- 4.5
2001	JANUAR.....	+ 2.5	+ 2.8	+ 4.8	+ 18.1	+ 4.2	+ 1.1	+ 2.3	+ 2.0	+ 2.5	- 3.4
	FEBRUAR.....	+ 1.3	+ 2.6	+ 4.2	+ 15.3	+ 3.9	+ 1.1	+ 2.2	+ 1.7	+ 2.4	- 2.7
	MAERZ.....	+ 0.9	+ 2.4	+ 3.6	+ 8.4	+ 3.5	+ 1.0	+ 2.6	+ 1.8	+ 2.9	- 1.7
	APRIL.....	+ 0.8	+ 2.0	+ 2.9	+ 15.5	+ 2.5	+ 1.0	+ 2.4	+ 1.8	+ 2.6	- 2.9
	MAI.....	+ 1.1	+ 1.6	+ 2.0	+ 12.4	+ 1.7	+ 0.9	+ 2.4	+ 1.7	+ 2.6	- 2.2
	JUNI.....	+ 2.9	+ 1.5	+ 1.6	+ 4.4	+ 1.7	+ 1.0	+ 2.3	+ 1.8	+ 2.6	- 1.9
	JULI.....	+ 3.6	+ 1.1	+ 0.7	+ 0.4	+ 0.7	+ 1.0	+ 2.2	+ 1.8	+ 2.3	- 0.5
	AUGUST.....	+ 4.0	+ 0.4	- 0.5	- 4.4	- 0.4	+ 0.8	+ 1.6	+ 1.3	+ 1.7	+ 1.3
	SEPTEMBER...										





DEUTSCHLAND  
5 INDEX DER EINFUHRPREISE  
(AKTUELLE ERGEBNISSE)

1995 = 100

LFD NR.	WARENGRUPPE	WÄGUNGSGE- AM ANTEIL GESAMTINDEX IN PROMILLE	VERKEH- TUNGS- FAKTOR	2000 DURCH- SCHNITT	2001			VERÄNDERUNG AUG. 2001 GEGENÜBER AUG. JULI 2000 2001 IN PROZENT	
					AUG.	JULI	AUG.		
1	GESAMTINDEX	1000	1,02944	111,4	112,7	113,0	111,7	- 0,9	- 1,2
2	GUETER AUS EU-LÄNDERN	545,10	1,02758	107,9	108,7	108,8	108,5	- 0,2	- 0,3
3	GUETER AUS DRITTLÄNDERN	454,90	1,03330	115,7	117,6	117,9	115,6	- 1,7	- 2,0
4	GUETER AUS ANDEREN INDUSTRIELÄNDERN	212,35	1,01697	112,5	114,1	114,8	113,5	- 0,5	- 1,1
5	GUETER AUS REFORMLÄNDERN	118,94	1,07717	118,6	120,8	123,5	120,9	+ 0,1	- 2,1
6	GUETER AUS ENTWICKLUNGSLÄNDERN	123,61	.	118,5	120,5	117,9	114,1	- 5,3	- 3,2
7	GESAMTINDEX OHNE MINERALÖLERZEUGNISSE	984,01	1,02218	109,4	110,5	111,3	110,2	- 0,3	- 1,0
8	GESAMTINDEX OHNE ERDÖL UND MINERALÖLERZEUGNISSE	952,82	1,01098	105,3	106,0	107,5	106,4	+ 0,4	- 1,0
5.1 NACH WARENGRUPPEN DER ERNÄHRUNGSWIRTSCHAFT UND DER GEWERBLICHEN WIRTSCHAFT									
9	GUETER DER ERNÄHRUNGSWIRTSCHAFT	113,75	1,04858	104,9	102,0	107,5	106,7	+ 4,6	- 0,7
10	AUS EU-LÄNDERN	75,53	1,08008	102,2	99,4	104,6	105,5	+ 6,1	+ 0,9
11	AUS DRITTLÄNDERN	38,22	0,98970	110,2	107,1	113,1	109,0	+ 1,8	- 3,6
12	ERNÄHRUNGSGUETER TIERISCHEN URSPRUNGS	32,81	1,07909	106,5	107,5	116,5	116,4	+ 8,3	- 0,1
13	AUS EU-LÄNDERN	24,63	1,07235	103,9	105,2	113,0	113,4	+ 7,8	+ 0,4
14	AUS DRITTLÄNDERN	8,18	1,09487	114,3	114,5	127,1	125,2	+ 9,3	- 1,5
15	LEBENDE TIERE	1,08	1,06388	.	.	.	.	.	.
16	NAHRUNGSMITTEL TIERISCHEN URSPRUNGS	31,73	1,07883	106,1	107,0	115,7	115,4	+ 7,9	- 0,3
17	AUS EU-LÄNDERN	23,66	1,07220	103,9	105,0	112,6	112,8	+ 7,4	+ 0,2
18	AUS DRITTLÄNDERN	8,07	1,09555	112,7	112,8	124,8	122,9	+ 9,0	- 1,5
19	ERNÄHRUNGSGUETER PFLANZLICHEN URSPRUNGS	80,94	1,03748	104,3	99,8	103,8	102,7	+ 2,9	- 1,1
20	AUS EU-LÄNDERN	50,90	1,08333	101,4	96,6	100,5	101,6	+ 5,2	+ 1,1
21	AUS DRITTLÄNDERN	30,04	0,96573	109,0	105,0	109,3	104,6	- 0,4	- 4,3
22	NAHRUNGSMITTEL PFLANZLICHEN URSPRUNGS	63,76	1,07077	103,9	98,9	104,7	103,8	+ 5,0	- 0,9
23	AUS EU-LÄNDERN	43,06	1,09072	100,0	94,3	98,6	99,9	+ 5,9	+ 1,3
24	AUS DRITTLÄNDERN	20,70	1,03582	112,0	108,6	117,5	111,8	+ 2,9	- 4,9
25	GENUSSMITTEL	17,18	0,90664	105,6	102,9	100,3	99,0	- 3,8	- 1,3
26	AUS EU-LÄNDERN	7,84	1,04564	109,3	109,5	111,2	111,2	+ 1,6	-
27	AUS DRITTLÄNDERN	9,34	0,78360	102,5	97,3	91,1	88,8	- 8,7	- 2,5
28	GUETER DER GEWERBLICHEN WIRTSCHAFT	886,25	1,02846	112,3	114,1	113,7	112,4	- 1,5	- 1,1
29	AUS EU-LÄNDERN	469,57	1,01931	108,8	110,2	109,5	109,0	- 1,1	- 0,5
30	AUS DRITTLÄNDERN	416,68	1,03655	116,2	118,5	118,4	116,2	- 1,9	- 1,9
31	ROHSTOFFE UND HALBWAREN	153,69	1,14159	157,5	165,0	158,1	153,6	- 6,9	- 2,8
32	AUS EU-LÄNDERN	85,81	1,15753	150,9	157,5	148,6	146,4	- 7,0	- 1,5
33	AUS DRITTLÄNDERN	87,88	1,13341	162,4	170,6	165,2	158,9	- 6,9	- 3,8
34	ROHSTOFFE	52,08	1,21174	185,8	196,2	182,8	180,9	- 7,8	- 1,0
35	AUS EU-LÄNDERN	11,97	1,13487	167,6	178,2	165,4	171,1	- 4,0	+ 3,4
36	AUS DRITTLÄNDERN	40,11	1,23166	191,3	201,6	187,9	183,8	- 8,8	- 2,2
37	HALBWAREN	101,61	1,10606	143,0	149,0	145,4	139,6	- 6,3	- 4,0
38	AUS EU-LÄNDERN	53,84	1,16359	147,1	152,9	144,9	141,0	- 7,8	- 2,7
39	AUS DRITTLÄNDERN	47,77	1,05720	138,2	144,6	146,0	138,0	- 4,6	- 5,5
40	FERTIGWAREN	732,56	1,00399	102,8	103,4	104,4	103,7	+ 0,3	- 0,7
41	AUS EU-LÄNDERN	403,76	1,00000	102,0	102,5	103,1	102,9	+ 0,4	- 0,2
42	AUS DRITTLÄNDERN	328,80	1,01196	103,8	104,6	105,9	104,8	+ 0,2	- 1,0
43	VORERZEUGNISSE	145,89	1,00402	102,4	103,9	103,1	102,1	- 1,7	- 1,0
44	AUS EU-LÄNDERN	106,70	0,99401	100,7	102,1	101,4	100,8	- 1,3	- 0,6
45	AUS DRITTLÄNDERN	39,19	1,02132	107,1	108,9	107,7	105,8	- 2,8	- 1,8
46	ENDERZEUGNISSE	586,67	1,00598	102,9	103,3	104,7	104,1	+ 0,8	- 0,6
47	AUS EU-LÄNDERN	297,06	1,00200	102,5	102,7	103,7	103,6	+ 0,9	- 0,1
48	AUS DRITTLÄNDERN	289,61	1,00894	103,4	104,0	105,6	104,7	+ 0,7	- 0,9

DEUTSCHLAND  
5 INDEX DER EINFUHRPREISE  
(AKTUELLE ERGEBNISSE)  
5.2 NACH DEM SYSTEMATISCHEN GUETERVERZEICHNIS FUER PRODUKTIONSSTATISTIKEN, AUSGABE 1995 (GP 95)  
1995 = 100

LFD NR.	NR. DER GP-SYSTEMATIK	GUETERABTEILUNG, -GRUPPE, -KLASSE, -KATEGORIE, -UNTERKATEGORIE UND -ART	WAEGUNGS-ANTEIL AM GESAMTINDEX IN PROMILLE	VERKET-TUNGS-FAKTOR	2000	2000 2001			VERAENDERUNG	
					DURCH-SCHNITT	AUG.	JULI	AUG.	AUG. 2001 GEGENUEBER AUG. 2000	JULI 2001 IN PROZENT
1		GESAMTINDEX	1000	1,02944	111,4	112,7	113,0	111,7	- 0,9	- 1,2
2		ERZEUGNISSE DER LAND- UND FORSTWIRTSCHAFT, FISCHEREI	49,86	1,04038	105,2	98,5	103,6	102,8	+ 4,4	- 0,8
3		ERZEUGNISSE DES BERGBAUS; STEINE UND ERDEN; ERZEUGNISSE DES VERARBEITENDEN GEWERBES	950,14	1,03058	111,8	113,5	113,5	112,2	- 1,1	- 1,1
4		ERZEUGNISSE DER VORLEISTUNGSGUETERPRODUZENTEN	445,71	.	120,9	124,1	122,0	120,0	- 3,3	- 1,6
5		ERZEUGNISSE DER ENERGIEPRODUZENTEN	67,26	.	212,2	225,0	218,6	214,7	- 4,6	- 1,8
6		ERZEUGNISSE DER VORLEISTUNGSGUETERPRODUZENTEN (OHNE ENERGIE)	378,45	.	104,7	106,1	104,8	103,1	- 2,8	- 1,6
7		ERZEUGNISSE DER INVESTITIONSGUETERPRODUZENTEN	246,92	.	101,2	101,6	102,3	101,8	+ 0,2	- 0,5
8		ERZEUGNISSE DER KONSUMGUETERPRODUZENTEN	257,51	.	106,2	106,6	109,4	108,7	+ 2,0	- 0,6
9		ERZEUGNISSE DER GEBRAUCHSGUETERPRODUZENTEN	61,08	.	103,5	103,8	105,4	104,6	+ 0,8	- 0,8
10		ERZEUGNISSE DER VERBRAUCHSGUETERPRODUZENTEN	196,43	.	107,0	107,5	110,6	110,0	+ 2,3	- 0,5
11	01	ERZEUGNISSE DER LANDWIRTSCHAFT, GEWERBLICHEN JAGD	47,19	.	103,8	96,6	101,6	100,9	+ 4,5	- 0,7
12	011	ERZEUGNISSE PFLANZLICHEN URSPRUNGS	43,73	1,03905	103,1	95,2	100,2	99,2	+ 4,2	- 1,0
13	0111	GETREIDE UND FELDFRUECHTE	11,04	1,08958	105,4	104,6	111,4	109,8	+ 5,0	- 1,4
14	01111	DARUNTER: GETREIDE	1,98	1,28182	86,2	86,3	87,9	86,7	+ 0,5	- 1,4
15	011111/2	DARUNTER: WEIZEN	0,69	1,36757	88,1	86,5	87,8	88,7	+ 2,5	+ 1,0
16	011113	MAIS	0,83	1,33747	90,7	93,4	94,8	93,0	- 0,4	- 1,9
17	01112	GEMUESE	1,41	.	69,4	68,9	86,0	88,9	+29,0	+ 3,4
18	011121	DARUNTER: KARTOFFELN, FRISCH ODER GEKUEHLT	1,07	0,59558	60,7	60,3	80,5	84,5	+40,1	+ 5,0
19	01113	OELSAMEN UND OELHALTIGE FRUECHTE	3,53	0,95375	115,9	113,6	127,7	125,9	+10,8	- 1,4
20	011131	DARUNTER: SOJABOHNEN	1,97	1,07388	123,3	120,9	133,1	131,1	+ 8,4	- 1,5
21	01114	TABAK, UNVERARBEITET	1,75	1,20415	156,2	155,6	162,5	159,0	+ 2,2	- 2,2
22	01117	BAUMWOLLE, WEDER GEKREMPelt NOCH GEKAEMMT	0,71	0,90172	93,7	94,4	76,3	70,8	-25,0	- 7,2
23	01118	NATURKAUTSCHUK	0,96	0,62361	86,2	66,5	61,2	58,1	-12,6	- 5,1
24	0112	GARTENBAUERZEUGNISSE	12,31	1,09643	107,9	89,5	88,0	92,2	+ 3,0	+ 4,8
25	01121	WURZELN, KNOLLEN; FRUCHT- UND AND. GEMUESE, FRISCH ODER GEKUEHLT	7,14	1,02647	109,7	87,2	91,3	96,6	+10,8	+ 5,8
26	011211	WURZELN- UND KNOLLENGEMUESE	0,85	.	92,0	91,1	125,1	119,2	+30,8	- 4,7
27	011212	TOMATEN, GURKEN, HUELSENFRUECHTE U. MELONEN	2,98	.	122,7	92,0	80,3	87,1	- 5,3	+ 8,5
28	0112121	DARUNTER: TOMATEN	1,57	1,40929	125,6	98,4	78,4	81,6	-17,9	+ 4,1
29	0112123	GURKEN	0,98	1,14061	120,3	86,7	77,3	93,3	+ 7,6	+20,7
30	011213	ANDERES GEMUESE A.N.G.	3,31	.	102,5	81,9	92,5	99,3	+21,2	+ 7,4
31	0112135	DARUNTER: SALATE UND CHICOREE	0,80	.	103,1	93,6	98,1	96,5	+ 3,1	- 1,6
32	0112137	ANDERES GEMUESE (Z.B. SPARGEL, AUBERGINEN, PILZE, U.A.)	2,03	.	104,9	76,7	75,7	87,4	+14,0	+15,5
33	NACHRICHTLICH:	GEMUESEPAPRIKA	0,99	1,34225	113,8	72,0	64,3	81,8	+13,6	+27,2
34	01122	LEBENDE PFLANZEN; SCHNITTBLUMEN UND KNOSPEN; GEMUESESAMEN	5,17	1,19585	105,4	92,6	83,5	86,1	- 7,0	+ 3,1
35	011222	DARUNTER: BLUMEN UND BLUETEN SOWIE DEREN KNOSPEN, GESCHNITTEN	2,89	1,30037	111,5	88,4	73,2	77,9	-11,9	+ 6,4

DEUTSCHLAND  
5 INDEX DER EINFUHRPREISE  
(AKTUELLE ERGEBNISSE)  
5.2 NACH DEM SYSTEMATISCHEN GUETERVERZEICHNIS FUER PRODUKTIONSSTATISTIKEN, AUSGABE 1995 (GP 95)  
1995 = 100

LFD NR.	NR.DER GP-SYSTEMATIK	GUETERABTEILUNG, -GRUPPE, -KLASSE, -KATEGORIE, -UNTERKATEGORIE UND -ART	WAEGUNGS- ANTEIL AM GESAMTINDEX IN PROMILLE	VERKET- TUNGS- FAKTOR	2000 DURCH- SCHNITT	2000 2001			VERAENDERUNG AUG. 2001 GEGENUEBER AUG. 2000 JULI 2001 IN PROZENT	
						AUG.	JULI	AUG.		
36	0113	ERZEUGNISSE DES DAUERKULTURBAUS	20,38	0,98284	99,1	93,5	101,4	97,6	+ 4,4	- 3,7
37	01131	DARUNTER: WEINTRAUBEN, FRISCH	1,02	1,43888	91,3	75,9	122,7	91,8	+20,9	-25,2
38	01132	ANDERE FRUECHTE UND NUESSE	11,34	1,09737	105,1	100,8	117,6	115,1	+14,2	- 2,1
39	011321	KASCHU-NUESSE, BANANEN, FEIGEN, ANANAS U. AND. FRUECHTE, FRISCH ODER GETROCKNET	2,95	0,84820	115,4	107,9	122,1	108,4	+ 0,5	-11,2
40	NACHRICHTLICH:	BANANEN	2,49	0,77882	110,0	101,1	119,0	104,7	+ 3,6	-12,0
41	011322	ZITRUSFRUECHTE, FRISCH	2,25	1,09375	95,1	92,2	130,0	122,6	+33,0	- 5,7
42	NACHRICHTLICH:	ORANGEN	0,88	0,94512	100,9	97,5	158,5	132,6	+36,0	-16,3
43	011323	ANDERE FRUECHTE, FRISCH	4,28	.	98,3	96,1	102,9	115,7	+20,4	+12,4
44	0113233	DARUNTER: AEPFEL UND BIRNEN	1,85	1,54848	89,9	87,7	99,3	117,6	+34,1	+18,4
45	01132333	DARUNTER: AEPFEL	1,45	1,57164	82,5	80,2	90,8	115,2	+43,6	+26,9
46	0113235	APRIKOSEN, KIRSCHEN, PFIRSICHE UND PFLAUMEN	1,17	1,31818	106,5	111,0	131,0	126,0	+13,5	- 3,8
47	01132355	DARUNTER: PFIRSICHE (EINSCHL. NEKTARINEN)	0,84	1,40238	95,0	91,8	125,1	112,6	+22,7	-10,0
48	0113237	ERDBEEREN, KIWI- U.A. FRUECHTE, FRISCH	1,16	.	102,7	93,2	77,8	101,5	+ 8,9	+30,5
49	011324	SCHALENFRUECHTE, FRISCH ODER GETROCKNET	1,86	0,97027	116,6	110,5	129,3	115,5	+ 4,5	-10,7
50	0113242	DARUNTER: MANDELN	0,62	0,70009	76,3	76,7	79,4	76,4	- 0,4	- 3,8
51	0113243	HASELNUESSE	0,71	1,05398	155,6	141,4	188,6	155,2	+ 9,8	-17,7
52	01133	KAFFEE, TEE, KAKAO	7,79	0,70072	88,0	82,1	74,4	72,7	-11,4	- 2,3
53	011331	DARUNTER: KAFFEE, WEDER GEROESTET NOCH ENTKOFFEINIERT	6,40	0,64387	85,6	78,4	66,1	63,8	-18,6	- 3,5
54	NACHRICHTLICH:	KAFFEE AUS AFRIKA	1,36	0,70451	85,6	79,5	74,0	72,2	- 9,2	- 2,4
55		KAFFEE AUS MITTELAMERIKA	1,52	0,66667	86,0	77,7	64,7	62,8	-19,2	- 2,9
56		KAFFEE AUS SUEDAMERIKA	2,63	0,64832	87,2	80,2	67,3	64,9	-19,1	- 3,6
57		KAFFEE AUS ASIEN UND SONSTIGEN GEBIETEN	0,89	0,50807	80,1	72,4	52,8	49,3	-31,9	- 6,6
58	011334	KAKAOBOHNEN, ROH ODER GEROESTET	1,10	0,90595	95,5	95,5	113,5	114,5	+19,9	+ 0,9
59	012	LEBENDE TIERE UND TIERISCHE ERZEUGNISSE	3,46	1,04449	111,6	114,1	119,7	122,6	+ 7,4	+ 2,4
60	02	FORSTWIRTSCHAFTLICHE ERZEUGNISSE	1,24	.	150,7	148,5	156,1	156,6	+ 5,5	+ 0,3
61	02011	DARUNTER: ROHHOLZ	0,72	0,98902	111,3	109,8	114,6	114,6	+ 4,4	-
62	05	FISCHE UND FISCHERERZEUGNISSE	1,43	.	114,0	117,4	122,9	117,2	- 0,2	- 4,6
63	10-14	ERZEUGNISSE DES BERGBAUS; STEINE UND ERDEN	58,74	.	194,3	206,2	208,3	204,5	- 0,8	- 1,8
64	10	KOHLE UND TORF	2,30	.	105,5	106,8	120,1	119,8	+12,2	- 0,2
65	101011	DARUNTER: STEINKOHLE	2,02	1,14317	108,2	109,7	124,5	124,1	+13,1	- 0,3
66	11	ERDOEL UND ERDGAS	47,06	1,37281	213,1	227,3	228,8	225,0	- 1,0	- 1,7
67	11101	ERDOEL, ROH	31,19	1,38058	234,9	250,4	226,9	226,1	- 9,7	- 0,4
68	NACHRICHTLICH:	ERDOEL, ROH AUS OPEC-LAENDERN	10,63	1,34872	226,1	243,4	222,9	210,3	-13,6	- 5,7
69	11102	ERDGAS	15,87	1,36429	170,2	182,0	232,4	222,9	+22,5	- 4,1

DEUTSCHLAND  
5 INDEX DER EINFUHRPREISE  
(AKTUELLE ERGEBNISSE)  
5.2 NACH DEM SYSTEMATISCHEN GUETERVERZEICHNIS FUER PRODUKTIONSSTATISTIKEN, AUSGABE 1995 (GP 95)  
1995 = 100

LFD NR.	NR. DER GP-SYSTEMATIK	GUETERABTEILUNG, -GRUPPE, -KLASSE, -KATEGORIE, -UNTERKATEGORIE UND -ART	WAEGUNGS-ANTEIL AM GESAMTINDEX IN PROMILLE	VERKET-TUNGS-FAKTOR	2000 DURCH-SCHNITT	2000 2001			VERAENDERUNG AUG. 2001 GEGENUEBER AUG. 2000 IN PROZENT	
						AUG.	JULI	AUG.	AUG. 2000	JULI 2001
70	13	ERZE	6,04	.	127,9	131,9	132,2	125,7	- 4,7	- 4,9
71	131	EISENERZE	3,35	1,32487	144,2	147,9	156,7	151,0	+ 2,1	- 3,6
72	132	NE-METALLERZE	2,69	0,84126	107,6	111,9	101,8	94,3	-15,7	- 7,4
73	14	STEINE UND ERDEN, SONSTIGE BERGBAUERZEUGNISSE	3,34	.	111,8	112,5	117,7	116,6	+ 3,6	- 0,9
74	142	DARUNTER: KIES, SAND, TON UND KAOLIN	1,42	.	110,4	110,6	114,6	113,8	+ 2,9	- 0,7
75	145	STEINE UND ERDEN, A.N.G.; SONSTIGE BERGBAUERZEUGNISSE	1,00	.	113,2	115,0	123,4	121,4	+ 5,6	- 1,6
76	15-36	ERZEUGNISSE DES VERARBEITENDEN GEWERBES 1)	891,40	1,01406	106,4	107,4	107,2	106,1	- 1,2	- 1,0
77	15	ERZEUGNISSE DES ERNAHRUNGSGEWERBES	69,44	1,04812	103,8	104,0	109,5	108,6	+ 4,4	- 0,8
78	151	FLEISCH UND FLEISCHERZEUGNISSE	15,85	1,10567	102,8	104,3	113,3	112,6	+ 8,0	- 0,6
79	1511	FLEISCH (OHNE GEFLUEGEL)	10,30	.	108,0	109,8	115,2	114,6	+ 4,4	- 0,5
80	15111	DARUNTER: FLEISCH UND SCHLACHTNEBENERZEUGNISSE	8,86	.	105,2	107,2	111,7	112,2	+ 4,7	+ 0,4
81	151111/2	DARUNTER: RINDFLEISCH, FRISCH, GEKUEHLT ODER GEFROREN	3,00	1,04283	109,4	112,2	94,2	92,4	-17,6	- 1,9
82	151113/4	SCHWEINFLEISCH, FRISCH, GEKUEHLT O. GEFR.	5,21	1,17509	100,1	101,9	117,4	120,2	+18,0	+ 2,4
83	15114	ROHABFAELLE, UNGENIESSBAR	0,98	.	105,2	105,5	100,1	100,1	- 5,1	-
84	1512	GEFLUEGEL	3,51	.	93,8	95,3	115,9	115,3	+21,0	- 0,5
85	151211/2	NACHRICHTLICH: GEFLUEGELFLEISCH, FRISCH, GEKUEHLT ODER GEFROREN	2,90	1,19556	89,8	91,0	110,3	109,5	+20,3	- 0,7
86	1513	VERARBEITETES FLEISCH	2,04	.	91,8	92,1	99,1	97,8	+ 6,2	- 1,3
87	152	FISCHERZEUGNISSE U.A. MEERESFRUECHTE	4,54	.	116,2	115,4	133,6	132,7	+15,0	- 0,7
88	152012	DARUNTER: FISCHE, FISCHFILETS U.A. FISCHFLEISCH, GEF.	1,66	.	116,1	114,0	132,6	132,6	+16,3	-
89	152014	FISCHE, ZUBEREITET ODER HALTBAR GEMACHT, KAVIAR	0,90	.	115,1	113,0	130,3	126,9	+12,3	- 2,6
90	153	OBST UND GEMUESEERZEUGNISSE	10,10	1,09989	106,2	105,6	103,7	100,9	- 4,5	- 2,7
91	1532	DARUNTER: FRUCHT- UND GEMUESESAEFTE	2,21	1,02004	108,6	108,1	93,8	92,1	-14,8	- 1,8
92	1533	VERARBEITETES OBST UND GEMUESE	7,17	.	106,6	105,8	107,7	104,2	- 1,5	- 3,2
93	15331	DARUNTER: GEMUESE, GEFROREN, GEKOCHT, GETROCKNET, HALTBAR GEMACHT	3,92	1,14689	96,1	94,9	102,2	99,7	+ 5,1	- 2,4
94	153311	DARUNTER: GEMUESE, GEFROREN	0,88	.	100,2	100,6	121,8	111,7	+11,0	- 8,3
95	153314	GEMUESE UND FRUECHTE, OHNE ESSIG ZUBEREITET ODER HALTBAR GEMACHT	2,41	1,22115	93,3	91,3	95,2	95,0	+ 4,1	- 0,2
96	15332	FRUECHTE UND NUESSE, ZUBEREITET ODER HALTBAR GEMACHT	2,94	.	121,1	120,3	115,7	110,9	- 7,8	- 4,1
97	153325	DARUNTER: ANDERE FRUCHTZUBEREITUNGEN	1,74	.	112,6	112,5	111,5	110,5	- 1,8	- 0,9
98	1533255	DARUNTER: FRUECHTE, ZUBEREITET ODER HALTBAR GEMACHT	1,25	1,19208	111,6	110,7	112,7	115,0	+ 3,9	+ 2,0

1) OHNE SCHIFFE, BOOTE UND YACHTEN, LUFT- UND RAUMFAHRZEUGE.

STATISTISCHES BUNDESAMT, FACHSERIE 17, R 8, 8/2001

## DEUTSCHLAND

5 INDEX DER EINFUHRPREISE  
(AKTUELLE ERGEBNISSE)5.2 NACH DEM SYSTEMATISCHEN GÜTERVERZEICHNIS FÜR PRODUKTIONSSTATISTIKEN, AUSGABE 1995 (GP 95)  
1995 = 100

LFD NR.	NR. DER GP- SYSTE- MATIK	GÜTERABTEILUNG, -GRUPPE, -KLASSE, -KATEGORIE, -UNTERKATEGORIE UND -ART	WÄGUNG- ANTEIL AM GESAMTINDEX IN PROMILLE	VERKET- TUNGS- FAKTOR	2000 DURCH- SCHNITT	2001			VERÄNDERUNG AUG. 2001 GEGENÜBER AUG. JULI 2000 2001 IN PROZENT	
						AUG.	JULI	AUG.		
99	154	PFLANZL. U. TIERISCHE ÖLE U. FETTE; NEBENPRODUKTE	3,90	.	98,8	95,0	104,4	102,0	+ 7,4	- 2,3
100	1541	DARUNTER: ÖLE U. FETTE, ROH; NEBENPRODUKTE	2,80	.	106,9	101,3	111,4	107,7	+ 6,3	- 3,3
101	15411	DARUNTER: TIERISCHE U. PFLANZLICHE ÖLE U. FETTE, ROH	1,35	0,74436	90,2	82,8	88,3	88,8	+ 7,2	+ 0,6
102	15413	ÖLKUCHEN UND SCHROTE	1,37	.	123,8	119,3	134,6	126,9	+ 6,4	- 5,7
103	1541313	DARUNTER: ÖLKUCHEN AUS SOJASCHROT	0,96	1,16000	132,5	126,9	142,7	132,6	+ 4,5	- 7,1
104	1542	ÖLE U. FETTE, RAFFINIERT; NEBENPRODUKTE	0,96	.	76,2	77,9	86,2	86,1	+10,5	- 0,1
105	155	MILCH UND MILCHERZEUGNISSE	9,79	0,96595	105,1	106,0	114,1	113,9	+ 7,5	- 0,2
106	15513	DARUNTER: BUTTER U. AND. FETTSTOFFE AUS MILCH	1,72	0,90146	109,5	110,7	117,7	116,3	+ 5,1	- 1,2
107	15514	KAESE U. QUARK	6,18	0,98924	104,3	104,7	112,9	113,1	+ 8,0	+ 0,2
108	1551405	DARUNTER: KAESE, GERIEBEN ODER IN PULVERFORM, KAESE MIT SCHIMMELBILDUNG UND ANDERER KAESE	5,34	.	104,4	104,8	113,8	114,1	+ 8,9	+ 0,3
109	NACHRICHTLICH:	SCHNITTKAESE (GOUDA)	1,22	.	105,2	106,8	120,7	120,9	+13,2	+ 0,2
110	156	MAHL- U. SCHAELEMUEHLNERZEUGNISSE; STAERKE UND STAERKEERZEUGNISSE	3,00	.	90,6	90,9	95,2	94,5	+ 4,0	- 0,7
111	1561	MAHL- UND SCHAELEMUEHLNERZEUGNISSE	1,17	.	103,2	104,4	106,1	105,4	+ 1,0	- 0,7
112	1562	STAERKE UND STAERKEERZEUGNISSE	1,83	1,16863	82,6	82,3	88,2	87,5	+ 6,3	- 0,8
113	157	FUTTERMITTEL (OHNE FLEISCH- UND FISCHMEHL)	1,84	1,01634	111,6	111,8	120,2	117,9	+ 5,5	- 1,9
114	158	SONSTIGE ERZEUGNISSE DES ERNÄHRUNGSGEWERBES (OHNE GETRÄENKE)	12,50	.	99,4	99,7	100,4	100,1	+ 0,4	- 0,3
115	1582	DARUNTER: DAUERBACKWAREN	1,48	0,94722	94,4	94,7	96,0	96,0	+ 1,4	-
116	1583	ZUCKER	0,60	0,99491	97,8	96,8	99,1	99,1	+ 2,4	-
117	1584	SÜßWAREN (OHNE DAUERBACKWAREN)	3,65	0,96272	97,5	97,6	100,1	99,7	+ 2,2	- 0,4
118	15841	KAKAO	0,85	0,98588	86,4	85,1	87,9	86,9	+ 2,1	- 1,1
119	15842	SCHOKOLADEN U.A. SÜßWAREN	2,80	.	100,9	101,4	103,8	103,6	+ 2,2	- 0,2
120	158422	DARUNTER: SCHOKOLADE U.A. KAKAOHALTIGE LEBENSMITTEL- ZUBEREITUNGEN	1,58	0,94752	98,5	99,5	100,8	100,6	+ 1,1	- 0,2
121	158423	SÜßWAREN OHNE KAKAOGEHALT	0,79	0,96893	106,5	106,2	111,5	111,5	+ 5,0	-
122	1585	TEIGWAREN	0,73	.	99,7	99,1	96,8	96,8	- 2,3	-
123	1589	SONSTIGE NÄHRUNGSMITTEL (OHNE GETRÄENKE)	4,24	.	102,3	102,9	96,3	95,8	- 6,9	- 0,5
124	159	GETRÄENKE (OHNE FRUCHT- UND GEMÜSESÄFTE)	7,92	.	106,7	106,8	109,4	109,6	+ 2,6	+ 0,2
125	1591	DARUNTER: SPIRITUOSEN	1,70	1,04830	104,6	105,0	107,1	106,7	+ 1,6	- 0,4
126	1593	WEIN	4,04	.	113,1	113,2	114,6	114,6	+ 1,2	-
127	159311	SCHAUMWEIN	1,02	1,11777	105,0	105,0	105,3	105,3	+ 0,3	-
128	159312	WEIN AUS FRISCHEN TRAUBEN	3,02	1,08333	115,8	115,9	117,8	117,8	+ 1,6	-
129	15931211/13	DARUNTER: WEISSWEINE	1,23	1,05388	107,6	107,7	110,9	110,9	+ 3,0	-
130	15931217/19	ROTWEINE	1,57	1,16471	122,0	122,2	122,8	122,8	+ 0,5	-
131	1596	BIER	0,50	1,03015	102,3	101,7	101,7	101,7	-	-
132	16	TABAKERZEUGNISSE	1,58	0,88152	107,8	108,6	110,1	110,1	+ 1,4	-

DEUTSCHLAND  
5 INDEX DER EINFUHRPREISE  
(AKTUELLE ERGEBNISSE)  
5.2 NACH DEM SYSTEMATISCHEN GUETERVERZEICHNIS FUER PRODUKTIONSSTATISTIKEN, AUSGABE 1995 (GP 95)  
1995 = 100

LFD NR.	NR.DER GP- SYSTE- MATIK	GUETERABTEILUNG, -GRUPPE, -KLASSE, -KATEGORIE, -UNTERKATEGORIE UND -ART	WAEGUNGS- ANTEIL AM GESAMTINDEX IN PROMILLE	VERKET- TUNGS- FAKTOR	2000 DURCH- SCHNITT	2000			2001		VERAENDERUNG AUG. 2001 GEGENUEBER AUG. JULI 2000 2001 IN PROZENT
						AUG.	JULI	AUG.			
133	17	TEXTILIEN	37,78	0,99801	104,9	105,4	106,5	106,0	+ 0,6	- 0,5	
134	171	TEXTILE SPINNSTOFFE UND GARNE	3,85	.	97,4	98,5	102,6	101,7	+ 3,2	- 0,9	
135	17104	DARUNTER: GARNE AUS NATUERLICHEN SPINNSTOFFEN	1,86	.	101,6	102,4	106,3	105,9	+ 3,4	- 0,4	
136	171043	DARUNTER: BAUMWOLLGARNE	1,07	1,01413	97,2	98,0	100,5	99,4	+ 1,4	- 1,1	
137	17105	GARNE AUS CHEMIEFASERN	1,08	.	95,2	95,9	99,2	98,2	+ 2,4	- 1,0	
138	172	GEWEBE	10,03	0,99800	105,4	105,9	107,1	106,7	+ 0,8	- 0,4	
139	17201	DARUNTER: GEWEBE AUS NATUERL. SPINNSTOFFEN (OHNE BAUMWOLLE)	2,33	.	106,1	106,4	110,8	111,1	+ 4,4	+ 0,3	
140	17202	BAUMWOLLGEWEBE	2,65	0,96106	110,8	111,4	110,0	109,2	- 2,0	- 0,7	
141	17203	GEWEBE AUS CHEMIEFASERN	4,23	.	101,6	102,1	103,0	102,5	+ 0,4	- 0,5	
142	174	KONFEKTIONIERTER TEXTILWAREN (OHNE BEKLEIDUNG)	4,53	0,99899	111,7	111,9	117,2	117,2	+ 4,7	-	
143	175	ANDERE TEXTILERZEUGNISSE	8,61	.	99,9	100,6	98,4	97,8	- 2,8	- 0,6	
144	1751	DARUNTER: TEPPICHE UND FUSSBODENBELAEGE	4,84	1,09375	96,9	97,7	93,7	93,1	- 4,7	- 0,6	
145	1754	TEXTILERZEUGNISSE, A.N.G.	2,71	.	103,7	103,8	104,1	104,0	+ 0,2	- 0,1	
146	176	GEWIRKE UND GESTRICKE	1,13	1,00202	103,0	103,3	104,7	104,7	+ 1,4	-	
147	177	FERTIGERZEUGNISSE, GEWIRKT ODER GESTRICT	9,63	.	108,9	109,0	109,8	109,3	+ 0,3	- 0,5	
148	1771	STRUMPFWAREN	2,11	1,01700	106,0	106,1	106,1	105,7	- 0,4	- 0,4	
149	1772	PULLOVER, STRICKJACKEN, WESTEN U.AE. WAREN, (EINSCHL. UNTERZIEHPULLIS), GEWIRKT O. GESTRICT	7,52	.	109,7	109,8	110,9	110,4	+ 0,5	- 0,5	
150	18	BEKLEIDUNG	48,53	1,02330	109,3	109,7	112,3	111,6	+ 1,7	- 0,6	
151	181	DARUNTER: LEDERBEKLEIDUNG	2,12	.	127,1	127,6	140,4	137,5	+ 7,8	- 2,1	
152	182	BEKLEIDUNG (OHNE LEDERBEKLEIDUNG)	45,90	.	108,5	108,9	111,0	110,4	+ 1,4	- 0,5	
153	1822	DARUNTER: OBERBEKLEIDUNG	22,69	1,03279	106,6	107,1	108,8	108,4	+ 1,2	- 0,4	
154	18222	DARUNTER: HERREN OBERBEKLEIDUNG (OHNE SOLCHE AUS GEWIRKEN ODER GESTRICTEN)	8,09	1,01317	108,4	108,9	109,5	109,0	+ 0,1	- 0,5	
155	18223	DAMEN OBERBEKLEIDUNG (OHNE SOLCHE AUS GEWIRKEN ODER GESTRICTEN)	11,73	1,03913	104,9	105,4	107,1	106,8	+ 1,3	- 0,3	
156	1823	WAESCHE (EINSCHL. HEMDEN UND BLUSEN)	16,12	.	109,6	109,9	112,2	111,8	+ 1,7	- 0,4	
157	1824	BEKLEIDUNG UND BEKLEIDUNGSZUBEHOER, A.N.G.	6,07	.	112,9	113,5	117,4	116,3	+ 2,5	- 0,9	
158	19	LEDER UND LEDERWAREN	17,00	.	113,1	113,5	117,4	116,8	+ 2,9	- 0,5	
159	191	LEDER	1,99	0,99607	112,0	113,0	126,2	123,6	+ 9,4	- 2,1	
160	192	LEDERWAREN (OHNE SCHUHE)	3,20	1,02595	123,8	125,4	130,7	127,4	+ 1,6	- 2,5	
161	193	SCHUHE	11,81	1,11135	110,3	110,3	112,3	112,8	+ 2,3	+ 0,4	

## DEUTSCHLAND

## 5 INDEX DER EINFUHRPREISE

(AKTUELLE ERGEBNISSE)

5.2 NACH DEM SYSTEMATISCHEN GÜTERVERZEICHNIS FÜR PRODUKTIONSSTATISTIKEN, AUSGABE 1995 (GP 95)

1995 = 100

LFD NR.	NR. DER GP-SYSTEMATIK	GÜTERABTEILUNG, -GRUPPE, -KLASSE, -KATEGORIE, -UNTERKATEGORIE UND -ART	WÄGUNGS-ANTEIL AM GESAMTINDEX IN PROMILLE	VERKET-TUNGS-FAKTOR	2000 DURCH-SCHNITT	2000 2001			VERÄNDERUNG AUG. 2001 GEGENÜBER AUG. 2000 JULI 2001 IN PROZENT	
						AUG.	JULI	AUG.		
162	20	HOLZ UND HOLZWAREN (OHNE MOEBEL)	14,53	.	102,8	102,8	101,9	101,1	- 1,7	- 0,8
163	201	DARUNTER: HOLZ, GESAEGT, AUCH GEHOBELT ODER IMPRAEGNIERT	4,62	.	106,2	106,1	102,5	101,8	- 4,1	- 0,7
164	20101	DARUNTER: BAHNSCHWELLEN; HOLZ, IN D. LAENGSRICHTUNG GE- SAEGT, GESAEUMT, GEMESSERT ODER GESCHAELT	4,15	1,00665	106,3	106,0	101,8	101,1	- 4,6	- 0,7
165	2010103	NADELHOLZ	3,13	1,04635	103,6	103,3	98,0	97,5	- 5,6	- 0,5
166	2010105	LAUBHOLZ	1,02	0,91240	114,4	114,3	113,2	112,3	- 1,7	- 0,8
167	202	SPERRHOLZ, SPAN- U.AE. PLATTEN, FASERPLATTEN; FURNIERBLÄTTER; VERDICHETES HOLZ	4,23	.	97,6	97,3	96,2	95,1	- 2,3	- 1,1
168	20201	SPERRHOLZ, FURNIERTES HOLZ U.AE. LAGENHOLZ; SPAN- U.AE. PLATTEN, FASERPLATTEN	3,27	.	95,1	95,0	93,2	92,3	- 2,8	- 1,0
169	202011/2	DARUNTER: SPERRHOLZ	1,59	0,99035	100,6	99,7	98,9	96,8	- 2,9	- 2,1
170	202013	SPANPLATTEN U.AE. PLATTEN, AUS HOLZ ODER ANDEREN HOLZIGEN STOFFEN	1,22	0,97325	84,9	84,5	82,2	82,4	- 2,5	+ 0,2
171	20202	FURNIERBLÄTTER, BLÄTTER FÜR SPERRHOLZ	0,96	0,93408	106,2	105,1	106,4	104,6	- 0,5	- 1,7
172	203	BAUTISCHLER- UND ZIMMERMANNARBEITEN, AUS HOLZ	3,03	.	98,8	99,0	99,7	99,2	+ 0,2	- 0,5
173	203011	DARUNTER: FENSTER, FENSTERTÜREN, RAHMEN UND VER- KLEIDUNGEN DAFÜR, TÜREN UND TÜRRAHMEN, -VERKLEIDUNGEN UND -SCHWELLEN, AUS HOLZ	1,27	.	102,2	102,8	103,1	103,1	+ 0,3	-
174	205	ANDERE HOLZWAREN; KORK-, FLECHT- UND KORBMACHER- WAREN (OHNE MOEBEL)	2,14	.	112,9	113,4	116,4	115,4	+ 1,8	- 0,9
175	21	PAPIER	31,83	.	103,0	105,9	99,7	97,6	- 7,8	- 2,1
176	211	HOLZSTOFF, ZELLSTOFF, PAPIER, KARTON UND PAPPE	26,65	0,94349	103,1	106,5	97,6	95,1	-10,7	- 2,6
177	2111	HOLZSTOFF UND ZELLSTOFF	7,80	0,77296	111,2	116,8	86,5	78,8	-32,5	- 8,9
178	211112	DARUNTER: CHEMISCHE HALBSTOFFE AUS HOLZ (NATRON- ODER SULFATZELLSTOFF)	6,53	0,74772	109,5	115,0	80,1	71,5	-37,8	-10,7
179	21111215	DARUNTER: CHEMISCHE HALBSTOFFE AUS HOLZ (NATRON- ODER SULFATZELLSTOFF) A. NA- DELHOLZ; HALBGEBLEICHT ODER GEBLEICHT	3,86	0,78596	113,0	119,1	83,9	74,2	-37,7	-11,6
180	21111255	CHEMISCHE HALBSTOFFE AUS HOLZ (NATRON- ODER SULFATZELLSTOFF) AUS LAUBHOLZ, HALBGEBLEICHT ODER GEBLEICHT	2,58	0,71088	104,4	108,9	74,3	67,4	-38,1	- 9,3
181	211113	CHEMISCHE HALBSTOFFE AUS HOLZ (SULFATZELLSTOFF)	0,52	0,80368	109,5	114,2	88,9	87,6	-23,3	- 1,5
182	2112	PAPIER, KARTON UND PAPPE (EINSCHL. PAPIER- UND PAPPEABFALL)	18,85	1,02603	99,7	102,3	102,3	101,9	- 0,4	- 0,4
183	NACHRICHTLICH: 21121-5	PAPIER, KARTON UND PAPPE (OHNE PAPIER- UND PAPPEABFALL)	18,08	.	99,4	101,4	103,1	102,7	+ 1,3	- 0,4
184	21121-4	PAPIER UND PAPPE, UNBEARBEITET	10,43	0,99894	100,6	102,7	104,7	104,5	+ 1,8	- 0,2
185	21121	DARUNTER: ZEITUNGSDRUCKPAPIER; BUETTENPAPIER U. -PAPPE, ROHPAPIER U. -PAPPE; GRAF. PAPIERE U. PAPPEN	5,99	.	100,2	101,6	108,0	108,0	+ 6,3	-
186	211211	DARUNTER: ZEITUNGSDRUCKPAPIER, IN ROLLEN ODER BOGEN	2,03	1,06373	96,6	96,5	110,6	110,6	+14,6	-
187	211214	GRAFISCHE PAPIERE UND PAPPEN	3,81	1,00425	102,7	104,9	107,6	107,6	+ 2,6	-

## DEUTSCHLAND

5 INDEX DER EINFUHRPREISE  
(AKTUELLE ERGEBNISSE)5.2 NACH DEM SYSTEMATISCHEN GUETERVERZEICHNIS FUER PRODUKTIONSSTATISTIKEN, AUSGABE 1995 (GP 95)  
1995 = 100

LFD NR.	NR.DER GP- SYSTE- MATIK	GUETERABTEILUNG, -GRUPPE, -KLASSE, -KATEGORIE, -UNKATEGORIE UND -ART	WAEGUNGS- ANTEIL AM GESAMTINDEX IN PROMILLE	VERKET- TUNGS- FAKTOR	2000 DURCH- SCHNITT	2000			2001		VERAENDERUNG AUG. 2001 GEGENUEBER AUG. JULI 2000 2001 IN PROZENT
						AUG.	JULI	AUG.			
188	21122	PAPIERE F. D. HERSTELLUNG V. TOILETTENPAPIER, ABSCHMIK- ODER HANDTUECHERN, SERVIETTEN ODER AE. PAPIERERZEUGNISSEN; KRAFTLINER U.A. KRAFT- PAPIERE U. -PAPPEN, WEDER GESTRICHEN NOCH UEBERZOGEN	3,17	.	97,3	99,2	96,5	95,9	- 3,3	- 0,6	
189	211222	DARUNTER:	1,28	.	96,5	98,9	96,0	95,1	- 3,8	- 0,9	
190	211223	KRAFTLINER KRAFTSACKPAPIER, KRAFTPAPIERE U. -PAPPEN	0,94	1,02793	99,4	99,9	100,5	99,9	-	- 0,6	
191	21123	ANDERE PAPIERE U. PAPPEN, WEDER BESTRICHEN NOCH UEBERZOGEN, ZIGARETTENPAPIER, NICHT ZUGESCHNITTEN	1,09	.	115,1	122,5	114,3	113,5	- 7,3	- 0,7	
192	21125	PAPIER UND PAPPE, BEARBEITET	7,65	.	97,7	99,6	100,8	100,3	+ 0,7	- 0,5	
193	211253	DARUNTER:	4,21	1,07248	97,1	98,8	102,0	101,6	+ 2,8	- 0,4	
194	211254	PAPIERE U. PAPPEN, GESTRICHEN, Z. BESCHREIBEN, BEDRUCKEN ODER F. AND. GRAPHISCHE ZWECKE KRAFT- U. MULTIPLEXPAPIERE U. PAPPEN, GE- STRICHEN OD. UEBERZOGEN	1,25	.	101,6	104,2	101,3	100,6	- 3,5	- 0,7	
195	211256	PAPIERE UND PAPPEN, GESTRICHEN, UEBERZOGEN, GETRAENKT, GETEERT, BITUMINIERT, ASPHALTIERT, GUMMIERT OD. MIT KLEBESCHICHT VERSEHEN	1,37	.	98,8	99,4	103,9	103,5	+ 4,1	- 0,4	
196	212	PAPIER-, KARTON- UND PAPPEWAREN	5,18	1,06077	102,4	102,9	110,5	110,3	+ 7,2	- 0,2	
197	2122	DARUNTER:	1,70	.	99,0	98,9	108,9	108,9	+10,1	-	
		HAUSHALTS-, HYGIENE- UND TOILETTENARTIKEL AUS PAPIER, PAPPE UND ZELLSTOFF									
198	22	VERLAGS- UND DRUCKERZEUGNISSE, BESPIELTE TON-, BILD- UND DATENTRAEGER	5,44	.	101,9	102,4	101,6	101,2	- 1,2	- 0,4	
199	221	DARUNTER:	4,10	.	105,4	106,8	105,5	104,9	- 1,8	- 0,6	
		VERLAGSERZEUGNISSE									
200	2211	DARUNTER:	1,37	0,95942	105,6	106,5	108,0	108,0	+ 1,4	-	
201	2214	BUCH- UND MUSIKVERLAGSERZEUGNISSE BESPIELTE TONTRAEGER	1,54	.	87,4	88,0	88,1	88,1	+ 0,1	-	
202	23	KOKEREIERZEUGNISSE, MINERALOELERZEUGNISSE, SPALT- UND BRUTSTOFFE	17,90	.	223,6	234,3	204,3	199,9	-14,7	- 2,2	
203	232	DARUNTER:	15,99	1,43056	237,1	249,0	214,3	209,1	-16,0	- 2,4	
		MINERALOELERZEUGNISSE; GASFOERMIGE KOHLENWASSER- STOFFE (OHNE ERDGAS)									
204	23201	DARUNTER:	14,68	.	241,3	254,3	217,1	211,7	-16,8	- 2,5	
		MINERALOELERZEUGNISSE									
205	232011	DARUNTER:	2,92	1,57778	252,2	260,4	214,9	217,6	-16,4	+ 1,3	
206	232013	MOTORENBENZIN (VERGASERKRAFTSTOFF) LEICHTOEL, SPEZIALBENZIN	2,48	.	235,1	239,0	197,3	187,1	-21,7	- 5,2	
207	2320133	DARUNTER:	1,80	1,46100	239,9	244,1	199,4	189,0	-22,6	- 5,2	
		LEICHTOEL (ROHBENZIN), BENZINKOMPONENTEN									
208	232014	LEUCHTOEL (KEROSEIN)	1,25	1,46418	248,9	266,4	228,1	219,1	-17,8	- 3,9	
209	NACHRICHTLICH: 2320165	DIESELKRAFTSTOFF UND LEICHTES HEIZOEL	6,39	1,53988	248,7	270,7	232,3	225,7	-16,6	- 2,8	
210	232017	HEIZOEL, MITTELSCHWER UND SCHWER	0,94	0,95803	215,4	204,1	189,1	183,8	- 9,9	- 2,8	
211	232018	SCHMIEROEL, ANDERE OEL	0,46	1,33869	140,8	147,8	156,5	151,3	+ 2,4	- 3,3	
212	23203	ANDERE MINERALOELERZEUGNISSE	0,84	1,05678	167,3	173,5	190,3	185,7	+ 7,0	- 2,4	
213	NACHRICHTLICH: 11101/232	ERDOEL, ROH UND MINERALOELERZEUGNISSE; GASFOERM. KOHLENWASSERSTOFFE (OH. ERDGAS)	47,18	1,40457	235,6	249,9	222,6	220,3	-11,8	- 1,0	



## DEUTSCHLAND

5 INDEX DER EINFUHRPREISE  
(AKTUELLE ERGEBNISSE)5.2 NACH DEM SYSTEMATISCHEN GUETERVERZEICHNIS FÜR PRODUKTIONSSTATISTIKEN, AUSGABE 1995 (GP 95)  
1995 = 100

LFD NR.	NR. DER GP- SYSTE- MATIK	GUETERABTEILUNG, -GRUPPE, -KLASSE, -KATEGORIE, -UNKATEGORIE UND -ART	WÄGUNG- ANTEIL AM GESAMTINDEX IN PROMILLE	VERKET- TUNGS- FAKTOR	2000 DURCH- SCHNITT	2000 2001			VERÄNDERUNG AUG. 2001 GEGENÜBER AUG. JULI 2000 2001 IN PROZENT	
						AUG.	JULI	AUG.		
214	233	SPALT- UND BRUTSTOFFE	1,17	1,02338	113,1	112,3	124,4	128,7	+14,6	+ 3,5
215	24	CHEMISCHE ERZEUGNISSE	103,06	1,02022	105,5	107,0	107,2	106,0	- 0,9	- 1,1
216	241	CHEMISCHE GRUNDSTOFFE	54,61	.	104,4	106,4	103,9	102,2	- 3,9	- 1,6
217	2412	DARUNTER: FARBSTOFFE UND PIGMENTE	3,40	0,97811	99,5	100,5	100,5	99,9	- 0,6	- 0,6
218	2413	SONSTIGE ANORGANISCHE GRUNDSTOFFE UND CHEMIKALIEN	4,16	.	123,8	126,3	129,8	123,5	- 2,2	- 4,9
219	2414	SONSTIGE ORGANISCHE GRUNDSTOFFE UND CHEMIKALIEN	22,08	0,96183	102,4	105,2	101,9	100,4	- 4,6	- 1,5
220	24141	DARUNTER: KOHLENWASSERSTOFFE UND IHRE DERIVATE	3,80	0,81369	110,0	117,3	101,4	99,3	-15,3	- 2,1
221	24142	ALKOHOLE, PHENOLE, PHENOLALKOHOLE U. IHRE DERIVATE	2,00	.	106,5	112,1	111,8	107,9	- 3,7	- 3,5
222	24143	CARBONSAEUREN UND IHRE DERIVATE	4,28	0,96077	95,9	97,3	95,7	94,2	- 3,2	- 1,6
223	24144	ORGANISCHE VERBINDUNGEN MIT STICKSTOFFFUNKTIONEN	3,90	.	101,7	103,4	103,1	102,6	- 0,8	- 0,5
224	24145	ORGANISCHE-ANORGANISCHE VERBINDUNGEN, HETERO- CYCLISCHE VERBINDUNGEN	4,99	0,99202	94,4	95,0	95,9	96,1	+ 1,2	+ 0,2
225	2415	DUENGEMITTEL UND STICKSTOFFVERBINDUNGEN	3,02	0,95904	91,0	89,9	94,8	93,0	+ 3,4	- 1,9
226	24153	DARUNTER: MINERALISCHE ODER CHEMISCHE STICKSTOFFDUENGE- MITTEL (OHNE NATRONALPETER)	1,77	0,92518	84,0	82,6	86,6	85,4	+ 3,4	- 1,4
227	2416	KUNSTSTOFFE, IN PRIMAERFORMEN	20,23	1,02070	104,8	106,3	101,2	100,2	- 5,7	- 1,0
228	24161	POLYMERE DES ETHYLENS, IN PRIMAERFORMEN	4,03	.	118,0	117,6	113,2	112,0	- 4,8	- 1,1
229	24162	POLYMERE DES STYROLS, IN PRIMAERFORMEN	2,14	.	101,4	108,3	87,2	86,3	-20,3	- 1,0
230	24163	POLYMERE DES VINYLCHLORIDS ODER ANDERER HALOGENIERTER OLEFINE, IN PRIMAERFORMEN	2,15	.	116,6	116,8	94,1	90,1	-22,9	- 4,3
231	24164	POLYETHER, EPOXIDHARZE UND POLYESTER, IN PRIMAERFORMEN	3,38	.	97,2	99,9	101,6	100,7	+ 0,8	- 0,9
232	24165	AND. SYNTHETISCHE, NATUERLICHE OD. MODIFIZIERTE NATUERLICHE POLYMERE, IN PRIMAERFORMEN	8,53	.	99,5	100,3	100,7	100,4	+ 0,1	- 0,3
233	2417	SYNTHETISCHER KAUTSCHUK, IN PRIMAERFORMEN	1,54	1,08092	109,8	114,1	116,8	113,9	- 0,2	- 2,5
234	242	SCHAE DLINGSBEKAE MPFUNGS- UND PFLANZENSCHUTZMITTEL	1,49	1,13647	108,1	108,0	109,8	109,4	+ 1,3	- 0,4
235	243	ANSTRICHMITTEL, DRUCKFARBEN UND KITTE	2,36	.	100,8	100,6	101,9	101,9	+ 1,3	-
236	24301	DARUNTER: ANSTRICHMITTEL; LOESUNGEN VON POLYMEREN MIT UEBER 50 GHT ORGANISCHEM LOESEMITTEL	1,19	1,00413	105,2	104,7	109,6	109,6	+ 4,7	-
237	244	PHARMAZEUTISCHE ERZEUGNISSE	18,49	1,03122	108,0	108,7	111,5	110,8	+ 1,9	- 0,6
238	2441	PHARMAZEUTISCHE GRUNDSTOFFE	5,36	.	101,9	102,3	103,2	102,1	- 0,2	- 1,1
239	24415	DARUNTER: PROVITAMINE, VITAMINE U. HORMONE, GLYKOSIDE, ALKALOIDE, ANTIBIOTIKA	2,39	.	107,9	108,3	109,8	107,0	- 1,2	- 2,6
240	2442	PHARMAZEUTISCHE SPEZIALITAETEN UND SONSTIGE PHARMAZEUTISCHE ERZEUGNISSE	13,13	.	110,5	111,3	114,9	114,3	+ 2,7	- 0,5
241	24421	DARUNTER: ARZNEIWAEREN ZU THERAPEUTISCHEN ODER PROPHYLAKTISCHEN ZWECKEN	9,65	1,02200	113,4	114,4	118,1	117,7	+ 2,9	- 0,3

DEUTSCHLAND  
5 INDEX DER EINFUHRPREISE  
(AKTUELLE ERGEBNISSE)  
5.2 NACH DEM SYSTEMATISCHEN GUETERVERZEICHNIS FUER PRODUKTIONSSTATISTIKEN, AUSGABE 1995 (GP 95)  
1995 = 100

LFD NR.	NR.DER GP- SYSTE- MATIK	GUETERABTEILUNG, -GRUPPE, -KLASSE, -KATEGORIE, -UNTERKATEGORIE UND -ART	WAEGUNGS- ANTEIL AM GESAMTINDEX IN PROMILLE	VERKET- TUNGS- FAKTOR	2000 DURCH- SCHNITT	2000			2001		VERAENDERUNG AUG. 2001 GEGENUEBER AUG. JULI 2000 2001 IN PROZENT
						AUG.	JULI	AUG.			
242	245	SEIFEN, WASCH-, REINIGUNGS- UND KOERPERPFLEGEMITTEL	6,86	.	101,1	101,5	103,0	103,0	+ 1,5	-	
243	2451	SEIFEN, WASCH-, REINIGUNGS- UND POLIERMITTEL	2,81	.	100,2	100,8	100,2	100,4	- 0,4	+ 0,2	
244	24513	DARUNTER: SEIFEN; ZUBEREITETE WASCH-, WASCHHILFS- UND REINIGUNGSMITTEL	1,74	.	102,5	102,5	105,0	105,0	+ 2,4	-	
245	2452	DUFTSTOFFE UND KOERPERPFLEGEMITTEL	4,05	0,96908	101,6	101,9	104,9	104,9	+ 2,9	-	
246	246	SONSTIGE CHEMISCHE ERZEUGNISSE	15,90	.	111,8	113,1	117,9	117,0	+ 3,4	- 0,8	
247	2462	DARUNTER: KLEBSTOFFE UND GELATINE	0,91	.	98,7	101,7	115,1	115,1	+13,2	-	
248	2463	ETHERISCHE OELE	1,05	.	126,2	128,3	126,8	126,9	- 1,1	+ 0,1	
249	2464	FOTOCHEMISCHE ERZEUGNISSE	4,18	1,07996	110,3	110,6	112,4	111,5	+ 0,8	- 0,8	
250	246411	DARUNTER: LICHTEMPFINDLICHE FOTOGRAFISCHE PLATTEN, FILME UND PAPIERE	3,26	.	110,9	111,3	113,1	112,2	+ 0,8	- 0,8	
251	2465	UNBESPIELTE TON-, BILD- UND DATENTRAEGER	2,41	.	87,8	88,9	88,3	87,2	- 1,9	- 1,2	
252	2466	CHEMISCHE ERZEUGNISSE, A.N.G.	7,10	.	120,6	122,4	130,5	129,5	+ 5,8	- 0,8	
253	24663	DARUNTER: ZUBEREITETE SCHMIERMittel; ADDITIVE; HYDRAULIKFLUESSIGKEITEN; GEFRIERSCHUTZMITTEL	1,01	.	112,0	113,0	111,5	114,8	+ 1,6	+ 3,0	
254	24664	VERSCHIEDENE ERZEUGNISSE DER CHEMISCHEN INDUSTRIE	5,70	.	124,6	126,6	137,1	135,2	+ 6,8	- 1,4	
255	247	CHEMIEFASERN	3,35	.	92,9	93,4	96,6	96,4	+ 3,2	- 0,2	
256	24701	DARUNTER: KABEL AUS SYNTH. FILAMENTEN; SYNTH. SPINN- FASERN; HOCHFESTE GARNE AUS POLYAMIDEN UND POLYESTERN, TEXTURIERTE GARNE AUS SYNTH. FILAMENTEN; SYNTH. MONOFIL	2,61	.	92,5	93,0	96,7	96,4	+ 3,7	- 0,3	
257	247011	DARUNTER: KABEL AUS SYNTH. FILAMENTEN; SYNTH. SPINN- FASERN, UNBEARBEITET	0,96	0,96311	88,6	91,2	87,7	87,3	- 4,3	- 0,5	
258	247013	TEXTURIERTE GARNE U.A. GARNE, UNGEZWIRNT	0,99	.	98,0	99,3	98,2	97,6	- 1,7	- 0,6	
259	24702	KABEL AUS KUENSTL. FILAMENTEN; KUENSTL. SPINN- FASERN; HOCHFESTE GARNE AUS VISKOSE, TEXTURIERTE GARNE; KUENSTL. MONOFIL	0,66	1,06330	94,5	95,2	96,3	96,3	+ 1,2	-	
260	25	GUMMI- UND KUNSTSTOFFWAREN	29,96	.	96,7	97,0	97,2	96,9	- 0,1	- 0,3	
261	251	GUMMIWAREN	10,98	1,08163	95,3	95,5	94,7	94,4	- 1,2	- 0,3	
262	2511	BEREIFUNGEN, NEU, AUS KAUTSCHUK	6,22	1,10352	90,3	90,5	88,5	88,1	- 2,7	- 0,5	
263	251111	DARUNTER: BEREIFUNGEN FUER PERSONENKRAFTWAGEN	3,75	1,08432	89,8	90,3	88,4	88,0	- 2,5	- 0,5	
264	251113	LASTKRAFTWAGEN- UND OMNIBUSBEREIFUNGEN	1,52	1,15103	91,0	90,8	87,2	87,5	- 3,6	+ 0,3	
265	2513	ANDERE GUMMIWAREN (OHNE BEREIFUNGEN)	4,76	1,05515	101,8	101,9	102,9	102,5	+ 0,6	- 0,4	
266	252	KUNSTSTOFFWAREN	18,98	1,00924	97,5	97,8	98,6	98,4	+ 0,6	- 0,2	
267	2521	PLATTEN, FOLIEN, SCHLAEUCHE UND PROFILE, AUS KUNSTSTOFFEN	7,55	.	94,5	95,1	96,6	96,4	+ 1,4	- 0,2	
268	25212	DARUNTER: ROHRE, SCHLAEUCHE U. FORMSTUECKE, VERSCHLUSS-UND VERBINDUNGSTUECKE AUS KUNSTSTOFFEN	1,58	.	89,4	88,8	88,9	89,0	+ 0,2	+ 0,1	
269	25213	TAFELN, PLATTEN, FOLIEN, FILME, BAENDER UND STREIFEN, AUS NICHT GESCHAEUMTEN KUNSTSTOFFEN, WEDER VERSTAERKT NOCH GESCHICHTET UND OHNE UNTERLAGE	3,94	.	97,4	99,0	101,0	100,6	+ 1,6	- 0,4	
270	25214	ANDERE TAFELN, PLATTEN, FOLIEN, FILME, BAENDER UND STREIFEN, AUS KUNSTSTOFFEN	1,73	.	93,0	92,7	94,5	94,5	+ 1,9	-	
271	2522	VERPACKUNGSMITTEL AUS KUNSTSTOFFEN	2,43	1,08764	88,3	88,5	89,5	89,3	+ 0,9	- 0,2	
272	2523	BAUBEDARFSARTIKEL AUS KUNSTSTOFFEN	2,41	.	100,7	100,9	103,2	102,3	+ 1,4	- 0,9	
273	2524	ANDERE KUNSTSTOFFWAREN	6,59	.	103,1	103,3	102,6	102,6	- 0,7	-	

## DEUTSCHLAND

5 INDEX DER EINFUHRPREISE  
(AKTUELLE ERGEBNISSE)5.2 NACH DEM SYSTEMATISCHEN GÜTERVERZEICHNIS FÜR PRODUKTIONSSTATISTIKEN, AUSGABE 1995 (GP 95)  
1995 = 100

LFD NR.	NR. DER GP-SYSTEMATIK	GÜTERABTEILUNG, -GRUPPE, -KLASSE, -KATEGORIE, -UNTERKATEGORIE UND -ART	WÄGUNGSGEAMTINDEX ANTEIL AM GESAMTINDEX IN PROMILLE	VERKETTUNGSFAKTOR	2000 DURCHSCHNITT	2000 2001			VERÄNDERUNG AUG. 2001 GEGENÜBER AUG. 2000 JULI 2001 IN PROZENT	
						AUG.	JULI	AUG.		
274	26	GLAS, KERAMIK, BEARBEITETE STEINE UND ERDEN	19,92	.	102,4	102,9	105,0	105,1	+ 2,1	+ 0,1
275	261	DARUNTER: GLAS UND GLASWAREN	6,41	1,03099	100,2	100,8	105,1	105,1	+ 4,3	-
276	2611	FLACHGLAS (OHNE VEREDELTES UND BEARB. FLACHGLAS)	0,89	1,12014	101,7	101,9	110,5	110,9	+ 8,8	+ 0,4
277	2612	VEREDELTES UND BEARBEITETES FLACHGLAS	1,39	.	98,2	98,5	100,8	100,8	+ 2,3	-
278	2613	HOHLGLAS	1,81	.	99,4	99,7	103,1	103,3	+ 3,6	+ 0,2
279	2614	GLASFASERN	1,31	.	96,1	97,1	103,4	103,4	+ 6,5	-
280	2615	SONSTIGES GLAS (EINSCHL. TECHNISCHER GLASWAREN)	1,01	.	108,7	109,7	112,0	111,6	+ 1,7	- 0,4
281	262	KERAMIK (OHNE ZIEGEL UND BAUKERAMIK)	3,01	.	101,8	101,7	104,8	105,1	+ 3,3	+ 0,3
282	2621	DARUNTER: HAUSHALTWAREN UND ZIERGEGENSTÄNDE AUS KERAMIK	1,29	.	106,9	106,3	112,5	113,3	+ 6,6	+ 0,7
283	2626	FEUERFESTE KERAMISCHE WERKSTOFFE	0,79	1,06230	98,7	98,7	99,3	99,3	+ 0,6	-
284	263	KERAMISCHE WAND-, BODENFLIESEN UND -PLATTEN	2,81	1,04204	100,8	101,5	100,4	100,7	- 0,8	+ 0,3
285	265	ZEMENT, KALK, GEBRANNTER GIPS	1,47	0,94867	105,1	105,3	109,3	109,3	+ 3,8	-
286	266	BETON-, ZEMENT- UND GIPSERZEUGNISSE	1,25	0,89464	101,0	100,8	100,3	100,1	- 0,7	- 0,2
287	267	NATURSTEINERZEUGNISSE	1,62	1,02629	104,4	105,9	105,7	105,7	- 0,2	-
288	268	ANDERE MINERALERZEUGNISSE	2,59	.	105,2	106,3	106,0	106,9	+ 0,6	+ 0,8
289	2681	MÜHL-, MAHL-, POLIERSTEINE UND SCHLEIFKÖRPER	0,95	0,96984	102,5	102,6	101,6	101,3	- 1,3	- 0,3
290	2682	MINERALERZEUGNISSE, A.N.G.	1,64	.	106,8	108,5	108,6	110,1	+ 1,5	+ 1,4
291	27	EISEN- UND STAHLERZEUGNISSE, NE-METALLE UND -ERZEUGNISSE	75,63	.	112,5	115,8	109,0	104,8	- 9,5	- 3,9
292	271	ROHEISEN UND STAHL (EGKS), FERROLEGIERUNGEN (EGKS)	25,10	0,98207	95,4	97,7	91,4	91,5	- 6,3	+ 0,1
293	27102/3	DARUNTER: FLÜSSIGSTAHL; BLOECKE, HALBZEUG, RUNDSTRANGGUSS AUS UNLEGIERTEM UND LEGIERTEM STAHL	2,78	1,05983	93,8	98,6	93,6	95,6	- 3,0	+ 2,1
294	NACHRICHTLICH:		17,10	0,97423	93,6	96,0	89,4	89,6	- 6,7	+ 0,2
295	WALZSTAHL, UNLEGIERT UND LEGIERT		11,98	0,99800	95,1	97,2	91,4	91,3	- 6,1	- 0,1
296	WALZSTAHL, UNLEGIERT (MASSENSTAHL)		5,12	0,91723	90,1	93,2	84,9	85,6	- 8,2	+ 0,8
297	27104	WARMBREITBAND, BANDSTAHL, BREITFLACHSTAHL, BANDBLECH, KALTGEWALZTE BLECHE, ELEKTROBLECH U.A. BLECHE	13,83	.	96,0	98,3	89,0	88,8	-10,6	- 0,2
298	27105	WALZDRAHT, AUS LEGIERTEM U. UNLEGIERTEM STAHL	1,99	0,96700	91,9	93,8	92,8	92,6	- 1,3	- 0,2
299	27106	BETONSTAHL IN STÄBEN; STAB- UND FLACHSTAHL, WARMGEWALZT, AUS LEGIERTEM U. UNLEGIERTEM STAHL	2,93	.	92,6	91,4	94,9	94,9	+ 3,8	-
300	27107	PROFIL UND TRÄGER, AUS LEGIERTEM U. UNLEGIERTEM STAHL	1,91	.	95,1	96,9	94,7	95,1	- 1,9	+ 0,4
301	27109	EISEN- UND STAHLSCROT	0,97	0,94231	103,9	95,5	96,8	93,6	- 2,0	- 3,3
302	272	ROHRE	5,17	.	97,0	97,9	98,1	99,2	+ 1,3	+ 1,1
303	2722	DARUNTER: STAHLROHRE, ROHRFORM-, ROHRVERSCHLUSS- UND ROHRVERBINDUNGSTÜCKE AUS EISEN ODER STAHL	4,70	.	96,2	97,3	97,3	98,5	+ 1,2	+ 1,2
304	27221	DARUNTER: ROHRE UND HOHLPROFILE, AUS EISEN ODER STAHL	3,92	1,03066	95,9	97,2	96,7	98,0	+ 0,8	+ 1,3

## DEUTSCHLAND

5 INDEX DER EINFUHRPREISE  
(AKTUELLE ERGEBNISSE)5.2 NACH DEM SYSTEMATISCHEN GUETERVERZEICHNIS FUER PRODUKTIONSSTATISTIKEN, AUSGABE 1995 (GP 95)  
1995 = 100

LFD NR.	NR.DER GP- SYSTE- MATIK	GUETERABTEILUNG, -GRUPPE, -KLASSE, -KATEGORIE, -UNTERKATEGORIE UND -ART	WAEGUNGS- ANTEIL AM GESAMTINDEX IN PROMILLE	VERKET- TUNGS- FAKTOR	2000 DURCH- SCHNITT	2000 2001			VERAENDERUNG	
						AUG.	JULI	AUG.	AUG. 2001 GEGENUEBER AUG. JULI 2000 2001 IN PROZENT	
305	273	ANDERE ERZEUGNISSE AUS EISEN ODER STAHL, FERROLEGIERUNGEN (NICHT EGKS)	8,17	.	101,3	103,0	100,3	99,2	- 3,7	- 1,1
		DARUNTER:								
306	2731	BLANKSTAHL	1,36	.	91,6	93,0	93,8	93,7	+ 0,8	- 0,1
307	2732	KALTBAEND MIT EINER BREITE VON WENIGER ALS 500 MM	1,68	.	105,0	106,3	106,3	106,3	-	-
308	2734	DRAHT	1,39	.	90,5	91,1	89,7	89,7	- 1,5	-
309	2735	FERROLEGIERUNGEN (NICHT EGKS) U.A. EISEN- UND STAHLERZEUGNISSE, A.N.G.	3,48	.	107,6	110,0	103,8	101,1	- 8,1	- 2,6
310	NACHRICHTLICH: 27351/2	FERROLEGIERUNGEN	2,82	0,96733	107,1	110,2	101,7	98,4	-10,7	- 3,2
311	274	NE-METALLE UND HALBZEUG DARAUS	37,19	0,94902	128,6	133,4	124,4	115,8	-13,2	- 6,9
312	NACHRICHTLICH: 27411-5, 27421/2, 27431/2, 27441/2, 27451-3	NE-METALLE UND HALBZEUG DARAUS (OHNE ABFAELLE UND SCHROTT)	32,01	.	120,2	123,2	117,2	110,5	-10,3	- 5,7
313	2741	EDELMETALLE UND HALBZEUG DARAUS	6,19	.	209,1	230,9	199,5	174,2	-24,6	-12,7
314	NACHRICHTLICH: 27411-5	EDELMETALLE UND HALBZEUG DARAUS (OHNE ABFAELLE UND SCHROTT)	4,70	.	166,3	178,9	162,1	145,4	-18,7	-10,3
315	27411	SILBER IN ROHFORM OD. ALS PULVER UND ALS HALBZEUG	0,51	0,90926	140,4	141,1	126,0	120,3	-14,7	- 4,5
316	27412	GOLD IN ROHFORM OD. ALS PULVER UND ALS HALBZEUG	3,00	1,09430	107,5	107,4	110,2	107,8	+ 0,4	- 2,2
317	27413	PLATIN U.A. EDELMETALLE, A.N.G. IN ROHFORM ODER ALS PULVER UND ALS HALBZEUG	1,19	0,77233	325,7	375,4	308,6	251,1	-33,1	-18,6
318	NACHRICHTLICH: 27421/2, 27431/2, 27441/2, 27451-3	NE-METALLE (OHNE EDELMETALLE) UND HALBZEUG DARAUS (OHNE ABFAELLE UND SCHROTT)	27,31	.	112,3	113,7	109,5	104,5	- 8,1	- 4,6
319	27421/31, 27441/51	NE-METALLE IN ROHFORM, LEGIERUNGEN	14,45	0,97425	116,5	117,8	109,1	102,4	-13,1	- 6,1
320	2742	ALUMINIUM UND HALBZEUG DARAUS	14,19	.	115,3	116,3	118,8	115,0	- 1,1	- 3,2
321	27421	ALUMINIUM IN ROHFORM, ALUMINIUMLEGIERUNGEN, ALUMINIUMOXID	6,88	.	118,6	119,1	120,5	114,9	- 3,5	- 4,6
322	27422	HALBZEUGE A. ALUMINIUM U. ALUMINIUMLEGIERUNGEN	6,46	0,86497	109,9	111,6	115,1	114,0	+ 2,2	- 1,0
		DARUNTER:								
323	274222	ALUMINIUMSTANGEN (STAEBE) UND PROFILE	1,89	.	104,4	106,1	105,8	105,5	- 0,6	- 0,3
324	274224	ALUMINIUMBLECHE UND BAENDER, MIT EINER DICKE VON MEHR ALS 0,2 MM	2,58	.	109,2	110,9	116,8	116,2	+ 4,8	- 0,5
325	274225	ALUMINIUMFOLIEN UND DUENNE BAENDER, MIT EINER DICKE VON 0,2 MM ODER WENIGER	1,20	1,01471	110,9	113,2	120,3	119,4	+ 5,5	- 0,7
326	27423	ASCHE U. RUECKSTAENDE, ABFAELLE U. SCHROTT AUS ALUMINIUM	0,85	0,91378	129,8	129,5	132,9	124,1	- 4,2	- 6,6
327	2743	BLEI, ZINK UND ZINN UND HALBZEUG DARAUS	1,79	.	146,0	152,2	127,9	120,2	-21,0	- 6,0
		DARUNTER:								
328	27431	BLEI, ZINK UND ZINN, IN ROHFORM	1,41	.	142,4	148,1	126,7	119,1	-19,6	- 6,0
329	274311	BLEI, IN ROHFORM	0,26	1,04098	103,8	108,7	109,8	108,9	+ 0,2	- 0,8
330	274312	ZINK, IN ROHFORM	0,81	1,22746	160,3	168,7	136,2	127,4	-24,5	- 6,5
331	274313	ZINN, IN ROHFORM	0,34	1,06072	129,4	129,1	117,0	107,0	-17,1	- 8,5
332	2744	KUPFER UND HALBZEUG DARAUS	11,04	.	93,3	96,5	87,7	82,2	-14,8	- 6,3
333	27441	NICHT RAFFINIERTES U. RAFFINIERTES KUPFER	4,55	.	93,3	97,3	84,4	77,5	-20,3	- 8,2
334	27442	HALBZEUG AUS KUPFER UND KUPFERLEGIERUNGEN	4,28	0,94071	92,7	95,2	92,1	88,2	- 7,4	- 4,2
		DARUNTER:								
335	274423	DRAHT AUS RAFFINIERTEM KUPFER UND AUS KUPFER- LEGIERUNGEN	1,54	.	90,1	92,7	84,9	80,3	-13,4	- 5,4
336	274426	ROHRE, ROHRFORM-, ROHRVERSCHLUSS- UND ROHR- VERBINDUNGSTUECKE, AUS KUPFER	1,14	.	86,1	86,8	89,8	88,1	+ 1,5	- 1,9
337	27443	ABFAELLE U. SCHROTT AUS KUPFER	2,21	0,95300	94,1	97,6	85,9	80,4	-17,6	- 6,4

## DEUTSCHLAND

5 INDEX DER EINFUHRPREISE  
(AKTUELLE ERGEBNISSE)  
5.2 NACH DEM SYSTEMATISCHEN GUETERVERZEICHNIS FUER PRODUKTIONSSTATISTIKEN, AUSGABE 1995 (GP 95)  
1995 = 100

LFD NR.	NR.DER GP- SYSTE- MATIK	GUETERABTEILUNG, -GRUPPE, -KLASSE, -KATEGORIE, -UNTERKATEGORIE UND -ART	WAEGUNGS- ANTEIL AM GESAMTINDEX IN PROMILLE	VERKET- TUNGS- FAKTOR	2000 DURCH- SCHNITT	2000 2001			VERAENDERUNG AUG. 2001 GEGENUEBER AUG. JULI 2000 2001 IN PROZENT	
						AUG.	JULI	AUG.		
338	2745	SONSTIGE NE-METALLE, HALBZEUG UND WAREN DARAUS	3,98	.	141,1	136,7	128,1	119,3	-12,7	- 6,9
339	27451	DARUNTER:	1,61	1,14934	150,4	143,8	114,6	105,1	-26,9	- 8,3
340	27453	NICKELMATTE, NICKEL IN ROHFORM AND. NE-METALLE UND WAREN DARAUS (EINSCHL. ABFAELLE U. SCHROTT)	1,40	.	117,1	112,6	123,0	114,5	+ 1,7	- 6,9
341	27453025	DARUNTER: MAGNESIUM UND WAREN DARAUS	0,35	0,86486	101,8	102,5	102,4	102,6	+ 0,1	+ 0,2
342	NACHRICHTLICH: 27416/23/33, 27443/54	BEARBEITUNGSRESTSTOFFE UND SCHROTT AUS NE-METALLEN; METALLHALTIGE ASCHEN	5,18	0,94572	180,4	196,3	168,9	148,9	-24,1	-11,8
343	28	METALLERZEUGNISSE	28,63	.	104,9	105,5	107,6	107,3	+ 1,7	- 0,3
344	281	DARUNTER: STAHL- UND LEICHTMETALLBAUERZEUGNISSE	4,91	.	104,6	105,5	108,8	108,8	+ 3,1	-
345	2811	DARUNTER: STAHL- UND LEICHTMETALLBAUKONSTRUKTIONEN	4,36	.	104,6	105,6	109,0	109,0	+ 3,2	-
346	282	KESSEL UND BEHAELTER (OHNE DAMPFKESSEL)	2,37	.	101,4	101,3	104,0	104,8	+ 3,5	+ 0,8
347	2822	DARUNTER: HEIZKOEPPER FUER ZENTRALHEIZUNGEN; ZENTRAL- HEIZUNGSKESSEL	1,93	.	101,1	101,1	103,7	104,7	+ 3,6	+ 1,0
348	286	SCHNEIDWAREN; WERKZEUGE; SCHLOESSER UND BESCHLAEGE	7,92	.	112,7	113,4	115,7	115,0	+ 1,4	- 0,6
349	2861	SCHNEIDWAREN UND BESTECKE	1,13	1,01857	117,8	119,7	124,3	122,4	+ 2,3	- 1,5
350	2862	WERKZEUGE	4,41	0,99506	113,3	114,1	116,1	115,2	+ 1,0	- 0,8
351	2863	SCHLOESSER UND BESCHLAEGE	2,38	1,01392	109,1	109,3	111,0	111,1	+ 1,6	+ 0,1
352	287	SONSTIGE EISEN-, BLECH- UND METALLWAREN	13,24	.	101,3	101,8	103,3	102,9	+ 1,1	- 0,4
353	2873	DARUNTER:	1,52	.	94,5	94,7	91,1	91,0	- 3,9	- 0,1
354	2874	DRAHTWAREN	3,11	.	94,7	95,5	99,2	98,7	+ 3,4	- 0,5
355	2875	SCHRAUBEN, NIETE, KETTEN, FEDERN EISEN-, BLECH- UND METALLWAREN, A.N.G.	7,42	.	105,3	105,9	107,2	106,6	+ 0,7	- 0,6
356	29	MASCHINEN	76,20	0,97279	108,1	108,6	110,3	109,9	+ 1,2	- 0,4
357	291	DARUNTER: MASCHINEN FUER DIE ERZEUGUNG UND NUTZUNG VON MECHANISCHER ENERGIE (OHNE MOTOREN FUER ACKER- SCHLEPPER, LUFT- UND STRASSENFAHRZEUGE)	21,00	.	113,7	114,6	117,2	116,3	+ 1,5	- 0,8
358	2911	VERBRENNUNGSMOTOREN UND TURBINEN	3,04	.	124,7	126,2	134,1	130,6	+ 3,5	- 2,6
359	2912	PUMPEN UND KOMPRESSOREN	6,88	.	112,9	113,7	114,7	114,2	+ 0,4	- 0,4
360	29122	DARUNTER: FLUESSIGKEITSPUMPEN; HEBWERKE FUER FLUESSIGKEITEN	2,27	.	120,2	121,2	120,9	119,9	- 1,1	- 0,8
361	29123	LUFT- ODER VAKUUMPUMPEN; LUFT- ODER ANDERE GASKOMPRESSOREN	2,09	.	112,0	112,8	113,4	113,7	+ 0,8	+ 0,3
362	29124	TEILE FUER PUMPEN UND KOMPRESSOREN	2,04	.	110,1	110,9	114,1	113,2	+ 2,1	- 0,8
363	2913	ARMATUREN	4,59	1,00597	109,1	109,5	111,5	111,3	+ 1,6	- 0,2
364	2914	LAGER, GETRIEBE, ZAHNRAEDER UND ANTRIEBSELEMENTE	6,49	.	112,5	113,7	115,9	115,3	+ 1,4	- 0,5
365	29141	WAEELZLAGER	2,95	1,05882	111,5	112,7	113,4	113,0	+ 0,3	- 0,4
366	29142	GETRIEBE, ZAHNRAEDER, LAGERGEHAEUSE U.AE. ANTRIEBSELEMENTE	1,98	.	113,6	115,6	121,0	119,7	+ 3,5	- 1,1
367	29143	TEILE FUER LAGER, GETRIEBE, ZAHNRAEDER UND ANTRIEBSELEMENTE	1,56	.	113,2	113,0	114,2	114,2	+ 1,1	-

DEUTSCHLAND  
5 INDEX DER EINFUHRPREISE  
(AKTUELLE ERGEBNISSE)  
5.2 NACH DEM SYSTEMATISCHEN GUETERVERZEICHNIS FÜR PRODUKTIONSSTATISTIKEN, AUSGABE 1995 (GP 95)  
1995 = 100

LFD NR.	NR. DER GP-SYSTEMATIK	GÜTERABTEILUNG, -GRUPPE, -KLASSE, -KATEGORIE, -UNTERKATEGORIE UND -ART	WÄGUNGS-ANTEIL AM GESAMTINDEX IN PROMILLE	VERKET-TUNGS-FAKTOR	2000	2000 2001			VERÄNDERUNG	
					DURCH-SCHNITT	AUG.	JULI	AUG.	AUG. 2000	JULI 2001
368	292	SONSTIGE MASCHINEN FÜR UNSPEZIFISCHE VERWENDUNG	15,70	.	104,8	105,1	107,6	107,5	+ 2,3	- 0,1
369	2922	DARUNTER:	4,56	.	105,4	105,6	109,8	109,5	+ 3,7	- 0,3
370	2923	HEBEZEUGE UND FÖRDERMITTEL KÄLTE- UND LUFTTECHNISCHE ERZEUGNISSE FÜR GEWERBLICHE ZWECKE	4,15	.	104,3	104,8	106,2	106,2	+ 1,3	-
371	29231	DARUNTER:	2,49	.	102,2	102,8	104,4	104,5	+ 1,7	+ 0,1
		WÄRMEAUSTAUSCHER; KLIMA- UND TIEFKÜHLGERÄTE; APPARATE ZUM FILTRIEREN								
372	2924	MASCHINEN FÜR UNSPEZIFISCHE VERWENDUNGEN, A.N.G.	6,19	.	104,3	104,5	106,7	107,0	+ 2,4	+ 0,3
373	29242	DARUNTER:	1,79	.	105,0	105,2	106,8	107,1	+ 1,8	+ 0,3
		VERPACKUNGSMASCHINEN; WAAGEN; STRALHAPPARATE; METALLOPLASTISCHE DICHTUNGEN								
374	293	MASCHINEN FÜR DIE LAND- UND FORSTWIRTSCHAFT	3,11	.	107,7	107,9	109,5	109,5	+ 1,5	-
375	2931	EINACHS-, ACKER- UND FORSTSCHLEPPER, ANDERE ZUGMASCHINEN	0,91	0,97195	97,9	98,5	97,8	97,8	- 0,7	-
376	2932	SONSTIGE LAND- UND FORSTMASCHINEN, TEILE DAFÜR	2,20	0,94397	111,8	111,8	114,3	114,3	+ 2,2	-
377	294	WERKZEUGMASCHINEN, TEILE DAFÜR	9,60	.	109,6	110,1	112,0	111,5	+ 1,3	- 0,4
378	29401	DARUNTER:	1,10	.	100,9	100,8	103,3	103,3	+ 2,5	-
		WERKZEUGMASCHINEN ZUM ABTRAGEN V. STOFFEN ALLER ART DURCH LASERSTRAHLEN O.Ä. VERFAHREN; BEAR- BEITUNGSZENTREN USW. ZUM BEARBEITEN V. METALLEN								
379	29402	DREHMASCHINEN; BOHR-, FRAES- UND GEWINDE- SCHNEIDMASCHINEN	0,95	.	107,0	106,8	109,4	109,2	+ 2,2	- 0,2
380	29403	ANDERE MASCHINEN FÜR DIE BEARBEITUNG VON METALLEN, HARTMETALLEN ODER CERMETS	1,35	.	118,0	118,9	121,3	119,3	+ 0,3	- 1,6
381	29405	HANDGEFÜHRTE MASCHINEN UND DRUCKLUFTWERKZEUGE	2,39	.	97,5	97,7	98,7	98,4	+ 0,7	- 0,3
382	29407	TEILE UND ZUBEHÖR FÜR WERKZEUGMASCHINEN	2,34	.	111,9	112,7	115,2	115,1	+ 2,1	- 0,1
383	295	MASCHINEN FÜR SONSTIGE BESTIMMTE WIRTSCHAFTSZWEIGE	16,50	.	107,7	108,0	108,9	108,8	+ 0,7	- 0,1
384	2952	DARUNTER:	5,11	.	100,8	100,8	101,7	101,8	+ 1,0	+ 0,1
		BERGWERKS-, BAU- UND BAUSTOFFMASCHINEN, TEILE DAFÜR								
385	29522	DARUNTER:	2,49	.	100,6	100,6	102,3	102,3	+ 1,7	-
		SELBSTFAHRENDE PLANIERMASCHINEN, ERD- ODER STRASSENHOBEL, SCHUEFFWAGEN, STRASSENWALZEN, SCHAUFELLADER UND BAGGER								
386	2953	MASCHINEN FÜR DAS ERNÄHRUNGSGEWERBE UND DIE TABAKVERARBEITUNG, TEILE DAFÜR	1,30	.	106,9	108,1	109,6	109,6	+ 1,4	-
387	2954	MASCHINEN FÜR DAS TEXTIL-, BEKLEIDUNGS- UND LEDERGEWERBE, TEILE UND ZUBEHÖR DAFÜR	2,24	.	116,3	118,2	120,1	119,5	+ 1,1	- 0,5
388	2955	MASCHINEN FÜR DAS PAPIERGEWERBE	1,10	.	106,3	106,4	107,5	107,3	+ 0,8	- 0,2
389	2956	MASCHINEN FÜR DAS DRUCKGEWERBE UND FÜR SONSTIGE BESTIMMTE WIRTSCHAFTSZWEIGE, A.N.G.	6,26	.	110,8	110,6	111,4	111,3	+ 0,6	- 0,1
390	29562	DARUNTER:	4,46	.	109,2	108,9	109,3	109,2	+ 0,3	- 0,1
		MASCHINEN FÜR SONSTIGE BESTIMMTE WIRTSCHAFTS- ZWEIGE, A.N.G., TEILE DAFÜR								
391	297	HAUSHALTSGERÄTE, A.N.G.	9,93	.	99,8	100,1	99,9	99,8	- 0,3	- 0,1
392	2971	DARUNTER:	8,98	.	99,1	99,4	99,1	99,1	- 0,3	-
		ELEKTRISCHE HAUSHALTSGERÄTE, TEILE DAFÜR								
393	29711	DARUNTER:	3,60	.	97,6	98,0	97,3	97,4	- 0,6	+ 0,1
		KÜHL-, GEFRIERSCHRANK, TIEFKÜHLTRUHEN; GESCHIRRSPÜELMASCHINEN; WASCHMASCHINEN UND WÄSCHETROCKNER; HEIZDECKEN; VENTILATOREN UND ABZUGSHAUBEN								
394	297111	DARUNTER:	1,19	1,00707	99,2	99,8	98,3	98,3	- 1,5	-
395	297113	KÜHL-, GEFRIERSCHRANK, TIEFKÜHLTRUHEN WASCHMASCHINEN, WÄSCHETROCKNER F.D. HAUSHALT	1,23	.	95,5	95,8	95,0	95,1	- 0,7	+ 0,1
396	29712	ANDERE ELEKTRISCHE HAUSHALTSGERÄTE, A.N.G.	4,77	.	100,1	100,5	100,3	100,1	- 0,4	- 0,2

DEUTSCHLAND  
5 INDEX DER EINFUHRPREISE  
(AKTUELLE ERGEBNISSE)  
5.2 NACH DEM SYSTEMATISCHEN GUETERVERZEICHNIS FUER PRODUKTIONSSTATISTIKEN, AUSGABE 1995 (GP 95)  
1995 = 100

LFD NR.	NR. DER GP-SYSTEMATIK	GUETERABTEILUNG, -GRUPPE, -KLASSE, -KATEGORIE, -UNTERKATEGORIE UND -ART	WAEGUNGS- ANTEIL AM GESAMTINDEX IN PROMILLE	VERKET- TUNGS- FAKTOR	2000 DURCH- SCHNITT	2000 2001			VERAENDERUNG AUG. 2001 GEGENUEBER AUG. 2000 JULI 2001 IN PROZENT	
						AUG.	JULI	AUG.		
397	30	BUEROMASCHINEN; DATENVERARBEITUNGSGERAETE UND -EINRICHTUNGEN	52,76	1,22352	80,9	81,4	80,3	79,5	- 2,3	- 1,0
398	3001	BUEROMASCHINEN	6,19	.	100,5	100,9	103,2	102,8	+ 1,9	- 0,4
399	30011	BUERO- UND RECHENMASCHINEN	1,08	1,14317	110,8	112,1	115,5	113,7	+ 1,4	- 1,6
400	30012	LICHTPAUSMASCHINEN, FOTOKOPIERAPPARATE UND ANDERE BUEROMASCHINEN	5,11	0,98244	98,3	98,5	100,6	100,5	+ 2,0	- 0,1
401	300121	DARUNTER: LICHTPAUSMASCHINEN U.A. FOTOKOPIERAPPARATE	1,89	.	101,6	101,7	103,4	103,4	+ 1,7	-
402	300125	TEILE UND ZUBEHOER FUER FOTOKOPIERMASCHINEN	2,03	.	98,4	99,0	102,9	102,7	+ 3,7	- 0,2
403	3002	DATENVERARBEITUNGSGERAETE UND -EINRICHTUNGEN	46,57	1,23221	78,3	78,8	77,3	76,4	- 3,0	- 1,2
404	300212	DARUNTER: DIGITALE VERARBEITUNGSGERAETE	2,54	.	78,6	78,7	76,8	75,8	- 3,7	- 1,3
405	300213	DIGITALE VERARBEITUNGSEINHEITEN	7,71	.	71,4	71,5	71,0	71,2	- 0,4	+ 0,3
406	300214	EIN- ODER AUSGABEEINHEITEN	12,58	.	81,2	81,5	81,5	80,4	- 1,3	- 1,3
407	300215	SPEICHEREINHEITEN	8,01	.	70,9	71,0	69,8	69,6	- 2,0	- 0,3
408	300217	TEILE UND ZUBEHOER FUER AUTOMATISCHE DATEN- VERARBEITUNGSGERAETE UND IHRE EINHEITEN	14,72	.	83,6	84,8	81,9	80,1	- 5,5	- 2,2
409	31	GERAETE D. ELEKTRIZITAETSERZEUGUNG U. -VERTEILUNG U.AE.	44,87	.	105,2	105,8	106,0	105,3	- 0,5	- 0,7
410	311	ELEKTROMOTOREN, GENERATOREN, TRANSFORMATOREN	8,70	.	103,5	104,0	104,8	104,1	+ 0,1	- 0,7
411	31101-3	DARUNTER: ELEKTROMOTOREN UND GENERATOREN	3,42	0,97050	103,2	103,6	105,6	105,4	+ 1,7	- 0,2
412	31104/5	TRANSFORMATOREN UND STROMRICHTER	3,44	.	103,6	104,4	105,2	103,9	- 0,5	- 1,2
413	312	ELEKTRIZITAETSVERTEILUNGS- UND -SCHALTEINRICHTUNGEN	9,22	.	110,3	110,6	111,7	111,0	+ 0,4	- 0,6
414	31202	DARUNTER: ELEKTRISCHE GERAETE ZUM SCHLIESSEN, UNTERBRECHEN, SCHUETZEN ODER VERBINDEN VON STROMKREISEN, FUER EINE SPANNUNG BIS 1000 V	6,31	.	113,9	114,5	116,2	115,2	+ 0,6	- 0,9
415	312025	DARUNTER: EIN-, AUS- ODER UMSCHALTER FUER GEBAEUDE- INSTALLATION, FUER EINE SPANNUNG BIS 1000 V	1,70	.	112,3	112,3	112,1	111,9	- 0,4	- 0,2
416	312027	STECKVORRICHTUNGEN U.A. GERAETE ZUM SCHLIESSEN, UNTERBRECHEN, SCHUETZEN ODER VERBINDEN V. ELEKTR. STROMKREISEN, A.N.G., FUER EINE SPANNUNG BIS 1000 V	2,53	.	117,5	118,6	119,7	118,4	- 0,2	- 1,1
417	313	ISOLIERTE ELEKTROKABEL, -LEITUNGEN UND -DRAEHTE	3,68	.	98,8	99,3	99,1	98,4	- 0,9	- 0,7
418	314	AKKUMULATOREN UND BATTERIEN	2,35	.	99,8	100,6	102,0	101,0	+ 0,4	- 1,0
419	315	ELEKTRISCHE LAMPEN UND LEUCHTEN	4,09	0,96346	111,0	111,2	113,9	113,1	+ 1,7	- 0,7
420	31502/3	DARUNTER: BELEUCHTUNGSGERAETE; ANDERE ELEKTRISCHE BELEUCHTUNGSKOERPER, A.N.G.	2,52	.	118,0	118,0	121,5	120,4	+ 2,0	- 0,9
421	316	ELEKTRISCHE AUSRUESTUNGEN, A.N.G.	16,83	.	103,9	105,0	103,6	103,0	- 1,9	- 0,6
422	3161	ELEKTRISCHE AUSRUESTUNGEN FUER MOTOREN UND FAHRZEUGE, A.N.G.	5,70	.	106,5	108,4	106,7	106,7	- 1,6	-
423	31612	DARUNTER: ELEKTRISCHE AUSRUESTUNGEN FUER MOTOREN UND FAHRZEUGE (OHNE KABELSAETZE), TEILE DAFUER	2,41	1,07384	114,5	117,8	117,8	117,9	+ 0,1	+ 0,1
424	3162	SONSTIGE ELEKTRISCHE AUSRUESTUNGEN, A.N.G.	11,13	.	102,6	103,3	102,0	101,1	- 2,1	- 0,9

## DEUTSCHLAND

5 INDEX DER EINFUHRPREISE  
(AKTUELLE ERGEBNISSE)5.2 NACH DEM SYSTEMATISCHEN GUETERVERZEICHNIS FUER PRODUKTIONSSTATISTIKEN, AUSGABE 1995 (GP 95)  
1995 = 100

LFD NR.	NR. DER GP- SYSTE- MATIK	GUETERABTEILUNG, -GRUPPE, -KLASSE, -KATEGORIE, -UNTERKATEGORIE UND -ART	WAEGUNGS- ANTEIL AM GESAMTINDEX IN PROMILLE	VERKET- TUNGS- FAKTOR	2000 DURCH- SCHNITT	2000			2001		VERAENDERUNG AUG. 2001 GEGENUEBER AUG. JULI 2000 2001 IN PROZENT
						AUG.	JULI	AUG.			
425	32	NACHRICHTENTECHNIK, RUNDFUNK- UND FERNSEHGERAETE SOWIE ELEKTRONISCHE BAUELEMENTE	56,11	.	95,4	95,2	97,1	95,8	+ 0,6	- 1,3	
426	321	ELEKTRONISCHE BAUELEMENTE	27,20	.	87,4	86,6	89,2	87,9	+ 1,5	- 1,5	
427	322	NACHRICHTENTECHNISCHE GERAETE UND EINRICHTUNGEN	10,73	1,04366	108,5	108,9	109,3	107,2	- 1,6	- 1,9	
428	323	RUNDFUNK- UND FERNSEHGERAETE, PHONO- UND VIDEOTECHNISCHE GERAETE	18,18	.	99,6	99,9	101,7	100,8	+ 0,9	- 0,9	
		DARUNTER:									
429	32301	RUNDFUNKEMPFANGSGERAETE	4,08	.	102,2	102,5	104,8	104,3	+ 1,8	- 0,5	
430	32302	FERNSEHEMPFANGSGERAETE	4,55	.	92,4	92,5	93,7	93,3	+ 0,9	- 0,4	
431	32303	GERAETE ZUR BILD- UND TONAUFZEICHNUNG UND -WIEDERGABE	3,37	.	91,8	92,2	92,3	92,3	+ 0,1	-	
432	32304	MIKROFONE, LAUTSPRECHER, HOERER, ELEKTR. TON- FREQUENZVERSTAERKER U. TONVERSTAERKEREINR.; EMPFANGSGERAETE F.D. FUNKSPRECH- O. FUNK- TELEGRAFIEVERKEHR	1,84	.	110,5	112,2	115,1	113,7	+ 1,3	- 1,2	
433	33	MEDIZIN-, MESS-, STEUERUNGS-, REGELUNGSTECHNISCHE UND OPTISCHE ERZEUGNISSE; UHREN	28,66	.	111,2	111,9	113,4	112,4	+ 0,4	- 0,9	
434	331	MEDIZINISCHE GERAETE UND ORTHOPAEDISCHE VORRICHTUNGEN	8,91	.	103,0	103,1	104,4	103,9	+ 0,8	- 0,5	
		DARUNTER:									
435	331015	INSTRUMENTE, APPARATE UND GERAETE, FUER MEDIZINISCHE UND CHIRURGISCHE ZWECKE, A.N.G.	3,84	.	100,6	100,5	104,7	103,8	+ 3,3	- 0,9	
436	332	MESS-, KONTROLL-, NAVIGATIONS- U.AE. INSTRUMENTE UND VORRICHTUNGEN	11,14	.	120,4	121,5	123,7	122,1	+ 0,5	- 1,3	
		DARUNTER:									
437	33205	INSTRUMENTE, APPARATE UND GERAETE ZUM MESSEN ODER PRUEFEN ANDERER PHYSIKALISCHER UND CHEMISCHER EIGENSCHAFTEN	2,57	.	122,9	124,2	124,4	122,8	- 1,1	- 1,3	
438	33207	INSTRUMENTE, APPARATE UND GERAETE ZUM REGELN	1,79	.	112,8	113,6	116,6	117,2	+ 3,2	+ 0,5	
439	334	OPTISCHE UND FOTOGRAFISCHE GERAETE	5,60	.	108,0	108,5	109,4	107,9	- 0,6	- 1,4	
		DARUNTER:									
440	33401	KONTAKTLINSEN, BRILLEN, BRILLENGLAESER, TEILE	1,48	.	105,4	105,5	105,7	105,1	- 0,4	- 0,6	
441	33403	FOTOGRAFISCHE GERAETE UND TEILE DAFUER	2,57	.	109,3	110,0	112,0	109,6	- 0,4	- 2,1	
442	335	UHREN	3,01	1,01840	107,5	108,3	109,5	109,6	+ 1,2	+ 0,1	
443	34	KRAFTWAGEN UND KRAFTWAGENTEILE	94,24	0,93715	103,9	104,2	104,8	104,8	+ 0,6	-	
		DARUNTER:									
444	341	KRAFTWAGEN UND KRAFTWAGENMOTOREN	72,80	0,91636	102,8	103,0	103,2	103,2	+ 0,2	-	
		DARUNTER:									
445	34101	VERBRENNUNGSMOTOREN FUER KRAFTWAGEN UND KRAFTRAEDER	6,49	1,05688	113,6	113,5	111,4	111,2	- 2,0	- 0,2	
446	34102	PERSONENKRAFTWAGEN UND WOHNMOBILE	54,15	.	101,4	101,5	101,8	101,8	+ 0,3	-	
447	341021	PERSONENKRAFTWAGEN BIS 1,5 L HUBRAUM, MIT FREMDZUEUNDUNG	17,64	0,91529	101,1	101,3	101,3	101,3	-	-	
448	341022	PERSONENKRAFTWAGEN UEBER 1,5 L HUBRAUM, MIT FREMDZUEUNDUNG	29,74	.	101,4	101,5	101,7	101,6	+ 0,1	- 0,1	
449	341023	PERSONENKRAFTWAGEN UND WOHNMOBILE MIT SELBST- ZUEUNDUNG (DIESEL- ODER HALBDIESELMOTOR)	6,77	.	101,9	102,1	103,5	103,7	+ 1,6	+ 0,2	
450	34104	LASTKRAFTWAGEN; SATTEL- STRASSENZUGMASCHINEN; FAHRGESTELLE FUER ZUGMASCHINEN, OMNIBUSSE, PKW UND LKW, KRAFTWAGEN ZU BESONDEREN ZWECKEN	11,32	.	103,4	103,9	104,7	105,0	+ 1,1	+ 0,3	



## DEUTSCHLAND

5 INDEX DER EINFUHRPREISE  
(AKTUELLE ERGEBNISSE)5.2 NACH DEM SYSTEMATISCHEN GUETERVERZEICHNIS FUER PRODUKTIONSSTATISTIKEN, AUSGABE 1995 (GP 95)  
1995 = 100

LFD NR.	NR.DER GP- SYSTE- MATIK	GUETERABTEILUNG, -GRUPPE, -KLASSE, -KATEGORIE, -UNTERKATEGORIE UND -ART	WAEGUNGS- ANTEIL AM GESAMTINDEX IN PROMILLE	VERKET- TUNGS- FAKTOR	2000 DURCH- SCHNITT	2000 2001			VERAENDERUNG AUG. 2001 GEGENUEBER AUG. JULI 2000 2001 IN PROZENT	
						AUG.	JULI	AUG.		
451	343	TEILE UND ZUBEHOER FUER KRAFTWAGEN UND -MOTOREN	19,51	1,02022	108,3	108,7	110,8	110,7	+ 1,8	- 0,1
452	34301	TEILE FUER KOLBENVERBRENNUNGSMOTOREN	2,96	.	110,4	110,9	112,2	111,8	+ 0,8	- 0,4
453	34302	ANDERE TEILE UND ZUBEHOER FUER KRAFTFAHRZEUGE	13,57	.	107,3	107,8	110,9	110,8	+ 2,8	- 0,1
454	34303	SICHERHEITSGURTE; KAROSSERIETEILE UND -ZUBEHOER FUER PKW UND LKW	2,98	.	110,9	110,8	109,3	109,1	- 1,5	- 0,2
455	35	SONSTIGE FAHRZEUGE 1)	6,57	.	102,7	102,7	105,5	105,0	+ 2,2	- 0,5
456	354	DARUNTER: KRAFTRAEDER UND FAHRRRAEDER	5,38	0,88997	102,2	102,2	105,4	104,9	+ 2,6	- 0,5
457	3541	DARUNTER: KRAFTRAEDER	3,49	0,82416	100,1	100,1	104,9	104,6	+ 4,5	- 0,3
458	36	MOEBEL, SCHMUCK, MUSIKINSTRUMENTE, SPORTGERAETE, SPIELWAREN UND SONSTIGE ERZEUGNISSE (OHNE MUENZEN)	30,76	.	108,9	109,1	111,2	110,6	+ 1,4	- 0,5
459	361	MOEBEL	15,50	.	105,2	105,2	107,1	107,0	+ 1,7	- 0,1
460	3611	DARUNTER: SITZMOEBEL	6,31	.	106,7	106,9	108,5	108,3	+ 1,3	- 0,2
461	361112	DARUNTER: SITZMOEBEL, VORWIEGEND MIT GESTELL AUS HOLZ	3,06	.	107,3	107,3	109,5	109,3	+ 1,9	- 0,2
462	3614	SONSTIGE MOEBEL	8,09	.	104,7	104,6	106,9	106,7	+ 2,0	- 0,2
463	361412	DARUNTER: HOLZMOEBEL FUER SCHLAF-, ESS- U. WOHNZIMMER	4,40	.	105,0	105,1	106,8	106,8	+ 1,6	-
464	362	SCHMUCK UND AEHNLICHE ERZEUGNISSE (OHNE MUENZEN)	3,08	.	118,5	119,3	122,3	118,2	- 0,9	- 3,4
465	363	MUSIKINSTRUMENTE	0,81	0,83403	108,8	110,1	110,5	109,7	- 0,4	- 0,7
466	364	SPORTGERAETE	1,72	0,96765	118,1	119,7	121,6	120,7	+ 0,8	- 0,7
467	365	SPIELWAREN	5,00	0,92535	113,7	113,9	114,9	114,3	+ 0,4	- 0,5
468	366	SONSTIGE ERZEUGNISSE	4,65	.	106,3	106,3	109,8	109,8	+ 3,3	-
469	36632	DARUNTER: SCHREIBGERAETE	1,01	.	95,2	95,1	99,1	97,7	+ 2,7	- 1,4

1) OHNE SCHIFFE, BOOTE UND YACHTEN, LUFT- UND RAUMFAHRZEUGE.

STATISTISCHES BUNDESAMT, FACHSERIE 17, R 8, 8/2001

DEUTSCHLAND  
5 INDEX DER EINFUHRPREISE  
(AKTUELLE ERGEBNISSE)  
5.3 NACH DEM SYSTEMATISCHEN GUETERVERZEICHNIS FUER PRODUKTIONSSTATISTIKEN, AUSGABE 1995 (GP 95),  
GEGLIEDERT NACH EU- UND DRITTLAENDERN  
1995 = 100

LFD NR.	NR. DER GP-SYSTEMATIK	GUETERABTEILUNG, -GRUPPE, -KLASSE	WAEGUNGS- ANTEIL AM GESAMTINDEX IN PROMILLE	VERKET- TUNGS- FAKTOR	2000 DURCH- SCHNITT	2000 2001			VERAENDERUNG	
						AUG.	JULI	AUG.	AUG. 2000 GEGENUEBER AUG. 2001	JULI 2001 GEGENUEBER JULI 2001 IN PROZENT
1		GESAMTINDEX	1000	1,02944	111,4	112,7	113,0	111,7	- 0,9	- 1,2
2		EU-LAENDER	545,10	1,02758	107,9	108,7	108,8	108,5	- 0,2	- 0,3
3		DRITTLAENDER	454,90	1,03330	115,7	117,6	117,9	115,6	- 1,7	- 2,0
4		ERZEUGNISSE DER LAND- UND FORSTWIRTSCHAFT, FISCHEREI	49,86	1,04038	105,2	98,5	103,6	102,8	+ 4,4	- 0,8
5		EU-LAENDER	23,77	.	104,3	94,6	101,2	103,9	+ 9,8	+ 2,7
6		DRITTLAENDER	26,09	.	106,1	102,0	105,7	101,6	- 0,4	- 3,9
7		ERZEUGNISSE DES BERGBAUS, STEINE UND ERDEN; ERZEUGNISSE DES VERARBEITENDEN GEWERBES	950,14	1,03058	111,8	113,5	113,5	112,2	- 1,1	- 1,1
8		EU-LAENDER	521,33	.	108,1	109,4	109,2	108,7	- 0,6	- 0,5
9		DRITTLAENDER	428,81	.	116,3	118,5	118,7	116,5	- 1,7	- 1,9
10		ERZEUGNISSE DER VORLEISTUNGSGUETERPRODUZENTEN	445,71	.	120,9	124,1	122,0	120,0	- 3,3	- 1,6
11		EU-LAENDER	250,43	.	113,8	116,2	114,1	113,2	- 2,6	- 0,8
12		DRITTLAENDER	195,28	.	130,1	134,2	132,1	128,7	- 4,1	- 2,6
13		ERZEUGNISSE DER ENERGIEPRODUZENTEN	67,26	.	212,2	225,0	218,6	214,7	- 4,6	- 1,8
14		EU-LAENDER	27,04	.	213,8	226,2	213,8	212,6	- 6,0	- 0,6
15		DRITTLAENDER	40,22	.	211,1	224,3	221,8	216,1	- 3,7	- 2,6
16		ERZEUGNISSE DER VORLEISTUNGSGUETERPRODUZENTEN (OHNE ENERGIE)	378,45	.	104,7	106,1	104,8	103,1	- 2,8	- 1,6
17		EU-LAENDER	223,39	.	101,7	102,9	102,1	101,2	- 1,7	- 0,9
18		DRITTLAENDER	155,06	.	109,0	110,9	108,9	106,0	- 4,4	- 2,7
19		ERZEUGNISSE DER INVESTITIONSGUETERPRODUZENTEN	246,92	.	101,2	101,6	102,3	101,8	+ 0,2	- 0,5
20		EU-LAENDER	134,79	.	102,1	102,3	102,8	102,8	+ 0,5	-
21		DRITTLAENDER	112,13	.	99,9	100,6	101,6	100,6	-	- 1,0
22		ERZEUGNISSE DER KONSUMGUETERPRODUZENTEN	257,51	.	106,2	106,6	109,4	108,7	+ 2,0	- 0,6
23		EU-LAENDER	136,11	.	103,5	103,8	106,3	106,3	+ 2,4	-
24		DRITTLAENDER	121,40	.	109,2	109,7	112,8	111,5	+ 1,6	- 1,2
25		ERZEUGNISSE DER GEBRAUCHSGUETERPRODUZENTEN	61,08	.	103,5	103,8	105,4	104,6	+ 0,8	- 0,8
26		EU-LAENDER	28,42	.	100,9	101,0	102,0	101,8	+ 0,8	- 0,2
27		DRITTLAENDER	32,66	.	105,7	106,2	108,3	107,1	+ 0,8	- 1,1
28		ERZEUGNISSE DER VERBRAUCHSGUETERPRODUZENTEN	196,43	.	107,0	107,5	110,6	110,0	+ 2,3	- 0,5
29		EU-LAENDER	107,69	.	104,1	104,5	107,5	107,5	+ 2,9	-
30		DRITTLAENDER	88,74	.	110,5	111,1	114,5	113,1	+ 1,8	- 1,2
31	01	ERZEUGNISSE DER LANDWIRTSCHAFT, GEWERBLICHEN JAGD	47,19	.	103,8	96,6	101,6	100,9	+ 4,5	- 0,7
32		EU-LAENDER	22,83	.	101,8	91,6	98,0	100,9	+10,2	+ 3,0
33		DRITTLAENDER	24,36	.	105,5	101,2	105,0	100,8	- 0,4	- 4,0
34	011	ERZEUGNISSE PFLANZLICHEN URSPRUNGS	43,73	1,03905	103,1	95,2	100,2	99,2	+ 4,2	- 1,0
35		EU-LAENDER	20,82	.	100,7	89,2	96,2	99,0	+11,0	+ 2,9
36		DRITTLAENDER	22,91	.	105,4	100,6	103,8	99,3	- 1,3	- 4,3
37	0111	GETREIDE UND FELDFRUECHTE	11,04	1,08958	105,4	104,6	111,4	109,8	+ 5,0	- 1,4
38		EU-LAENDER	3,56	.	86,3	87,9	92,8	93,1	+ 5,9	+ 0,3
39		DRITTLAENDER	7,48	.	114,5	112,6	120,3	117,8	+ 4,6	- 2,1

DEUTSCHLAND  
5 INDEX DER EINFUHRPREISE  
(AKTUELLE ERGEBNISSE)  
5.3 NACH DEM SYSTEMATISCHEN GÜTERVERZEICHNIS FÜR PRODUKTIONSSTATISTIKEN, AUSGABE 1995 (GP 95),  
GEGLIEDERT NACH EU- UND DRITTLÄNDERN  
1995 = 100

LFD NR.	NR. DER GP- SYSTEM- MATIK	GÜTERABTEILUNG, -GRUPPE, -KLASSE	WÄGUNG- ANTEIL AM GESAMTINDEX IN PROMILLE	VERKET- TUNGS- FAKTOR	2000 DURCH- SCHNITT	2000 2001			VERÄNDERUNG	
						AUG.	JULI	AUG.	AUG. 2001 GEGENÜBER AUG. 2000	JULI 2001 IN PROZENT
40	0112	GARTENBAUERZEUGNISSE	12,31	1,09643	107,9	89,5	88,0	92,2	+ 3,0	+ 4,8
41		EU-LÄNDER	11,32	.	108,0	90,0	88,5	92,9	+ 3,2	+ 5,0
42		DRITTLÄNDER	0,99	.	106,5	83,0	82,6	83,9	+ 1,1	+ 1,6
43	0113	ERZEUGNISSE DES DAUERKULTURBAUS	20,38	0,98284	99,1	93,5	101,4	97,6	+ 4,4	- 3,7
44		EU-LÄNDER	5,94	.	95,3	88,6	112,8	114,1	+28,8	+ 1,2
45		DRITTLÄNDER	14,44	.	100,6	95,5	96,7	90,8	- 4,9	- 6,1
46	012	LEBENDE TIERE UND TIERISCHE ERZEUGNISSE	3,46	1,04449	111,6	114,1	119,7	122,6	+ 7,4	+ 2,4
47		EU-LÄNDER	2,01	.	113,8	115,7	116,4	120,8	+ 4,4	+ 3,8
48		DRITTLÄNDER	1,45	.	108,4	111,9	124,2	125,1	+11,8	+ 0,7
49	02	FORSTWIRTSCHAFTLICHE ERZEUGNISSE	1,24	.	150,7	148,5	156,1	156,6	+ 5,5	+ 0,3
50		EU-LÄNDER	0,50	.	205,1	207,6	227,3	229,5	+10,5	+ 1,0
51		DRITTLÄNDER	0,74	.	113,9	108,5	108,0	107,3	- 1,1	- 0,6
52	05	FISCHE UND FISCHERZEUGNISSE	1,43	.	114,0	117,4	122,9	117,2	- 0,2	- 4,6
53		EU-LÄNDER	0,44	.	115,1	120,8	128,0	117,9	- 2,4	- 7,9
54		DRITTLÄNDER	0,99	.	113,5	115,8	120,7	116,9	+ 0,9	- 3,1
55	10-14	ERZEUGNISSE DES BERGBAUS; STEINE UND ERDEN	58,74	.	194,3	206,2	208,3	204,5	- 0,8	- 1,8
56		EU-LÄNDER	15,38	.	182,6	194,3	203,0	204,8	+ 5,4	+ 0,9
57		DRITTLÄNDER	43,36	.	198,5	210,5	210,2	204,4	- 2,9	- 2,8
58	11	ERDOEL UND ERDGAS	47,06	1,37281	213,1	227,3	228,8	225,0	- 1,0	- 1,7
59		EU-LÄNDER	12,68	.	199,1	213,1	223,2	225,6	+ 5,9	+ 1,1
60		DRITTLÄNDER	34,38	.	218,2	232,6	230,9	224,8	- 3,4	- 2,6
61	13	ERZE	6,04	.	127,9	131,9	132,2	125,7	- 4,7	- 4,9
62		EU-LÄNDER	0,76	.	103,4	106,0	104,8	101,1	- 4,6	- 3,5
63		DRITTLÄNDER	5,28	.	131,4	135,6	136,2	129,3	- 4,6	- 5,1
64	131	EISENERZE	3,35	1,32487	144,2	147,9	156,7	151,0	+ 2,1	- 3,6
65		EU-LÄNDER	0,38	.	130,2	131,9	135,6	132,3	+ 0,3	- 2,4
66		DRITTLÄNDER	2,97	.	146,0	149,9	159,4	153,3	+ 2,3	- 3,8
67	132	NE-METALLERZE	2,69	0,84126	107,6	111,9	101,8	94,3	-15,7	- 7,4
68		EU-LÄNDER	0,38	.	76,6	80,1	74,0	69,8	-12,9	- 5,7
69		DRITTLÄNDER	2,31	.	112,7	117,2	106,3	98,3	-16,1	- 7,5
70	14	STEINE UND ERDEN, SONSTIGE BERGBAUERZEUGNISSE	3,34	.	111,8	112,5	117,7	116,6	+ 3,6	- 0,9
71		EU-LÄNDER	1,63	.	106,2	106,5	111,0	111,3	+ 4,5	+ 0,3
72		DRITTLÄNDER	1,71	.	117,2	118,3	124,1	121,7	+ 2,9	- 1,9
73	142	DARUNTER: KIES, SAND, TON UND KAOLIN	1,42	.	110,4	110,6	114,6	113,8	+ 2,9	- 0,7
74		EU-LÄNDER	0,67	.	119,3	119,8	123,8	123,8	+ 3,3	-
75		DRITTLÄNDER	0,75	.	102,5	102,5	106,3	104,8	+ 2,2	- 1,4
76	15-36	ERZEUGNISSE DES VERARBEITENDEN GEWERBES 1)	891,40	1,01406	106,4	107,4	107,2	106,1	- 1,2	- 1,0
77		EU-LÄNDER	505,95	.	105,8	106,8	106,3	105,8	- 0,9	- 0,5
78		DRITTLÄNDER	385,45	.	107,0	108,2	108,4	106,6	- 1,5	- 1,7

1) OHNE SCHIFFE, BOOTE UND YACHTEN, LUFT- UND RAUMFAHRZEUGE.

STATISTISCHES BUNDESAMT, FACHSERIE 17, R 8, 8/2001

## DEUTSCHLAND

5 INDEX DER EINFUHRPREISE  
(AKTUELLE ERGEBNISSE)5.3 NACH DEM SYSTEMATISCHEN GUETERVERZEICHNIS FUER PRODUKTIONSSTATISTIKEN, AUSGABE 1995 (GP 95),  
GEGLIEDERT NACH EU- UND DRITTLAENDERN  
1995 = 100

LFD NR.	NR. DER GP- SYSTE- MATIK	GUETERABTEILUNG, -GRUPPE, -KLASSE	WAEGUNGS- ANTEIL AM GESAMTINDEX IN PROMILLE	VERKET- TUNGS- FAKTOR	2000 DURCH- SCHNITT	2000			2001		VERAENDERUNG AUG. 2001 GEGENUEBER AUG. 2000 JULI 2001 IN PROZENT
						AUG.	JULI	AUG.			
79	15	ERZEUGNISSE DES ERNAHRUNGSGEWERBES	69,44	1,04812	103,8	104,0	109,5	108,6	+ 4,4	- 0,8	
80		EU-LAENDER	52,30	.	100,8	101,2	106,0	106,0	+ 4,7	-	
81		DRITTLAENDER	17,14	.	112,9	112,5	120,2	116,5	+ 3,6	- 3,1	
82	151	DARUNTER: FLEISCH UND FLEISCHERZEUGNISSE	15,85	1,10567	102,8	104,3	113,3	112,6	+ 8,0	- 0,6	
83		EU-LAENDER	11,71	.	100,4	101,5	111,7	112,3	+10,6	+ 0,5	
84		DRITTLAENDER	4,14	.	109,7	112,1	117,7	113,3	+ 1,1	- 3,7	
85	1511	FLEISCH (OHNE GEFLUEGEL)	10,30	.	108,0	109,8	115,2	114,6	+ 4,4	- 0,5	
86		EU-LAENDER	7,95	.	104,9	106,3	114,0	115,3	+ 8,5	+ 1,1	
87		DRITTLAENDER	2,35	.	118,7	121,4	119,4	112,3	- 7,5	- 5,9	
88	1512	GEFLUEGEL	3,51	.	93,8	95,3	115,9	115,3	+21,0	- 0,5	
89		EU-LAENDER	2,19	.	93,5	94,3	115,4	114,8	+21,7	- 0,5	
90		DRITTLAENDER	1,32	.	94,3	96,9	116,7	116,0	+19,7	- 0,6	
91	1513	VERARBEITETES FLEISCH	2,04	.	91,8	92,1	99,1	97,8	+ 6,2	- 1,3	
92		EU-LAENDER	1,57	.	87,1	87,4	95,2	93,9	+ 7,4	- 1,4	
93		DRITTLAENDER	0,47	.	107,8	108,1	112,1	110,7	+ 2,4	- 1,2	
94	152	FISCHERZEUGNISSE U.A. MEERESFRUECHTE	4,54	.	116,2	115,4	133,6	132,7	+15,0	- 0,7	
95		EU-LAENDER	1,73	.	104,6	107,8	115,0	113,8	+ 5,6	- 1,0	
96		DRITTLAENDER	2,81	.	123,3	120,0	145,1	144,4	+20,3	- 0,5	
97	153	OBST UND GEMUESEERZEUGNISSE	10,10	1,09989	106,2	105,6	103,7	100,9	- 4,5	- 2,7	
98		EU-LAENDER	5,48	.	99,5	98,6	96,5	97,1	- 1,5	+ 0,6	
99		DRITTLAENDER	4,62	.	114,2	113,8	112,2	105,4	- 7,4	- 6,1	
100	1532	DARUNTER: FRUCHT- UND GEMUESESAEFTE	2,21	1,02004	108,6	108,1	93,8	92,1	-14,8	- 1,8	
101		EU-LAENDER	0,69	.	118,0	118,7	106,7	104,6	-11,9	- 2,0	
102		DRITTLAENDER	1,52	.	104,4	103,3	87,9	86,5	-16,3	- 1,6	
103	1533	VERARBEITETES OBST UND GEMUESE	7,17	.	106,6	105,8	107,7	104,2	- 1,5	- 3,2	
104		EU-LAENDER	4,07	.	97,1	95,8	95,1	96,2	+ 0,4	+ 1,2	
105		DRITTLAENDER	3,10	.	119,0	119,0	124,2	114,7	- 3,6	- 7,6	
106	154	PFLANZL. U. TIERISCHE OELE U. FETTE; NEBENPRODUKTE	3,90	.	98,8	95,0	104,4	102,0	+ 7,4	- 2,3	
107		EU-LAENDER	1,58	.	91,9	90,1	100,7	98,0	+ 8,8	- 2,7	
108		DRITTLAENDER	2,32	.	103,4	98,4	107,0	104,7	+ 6,4	- 2,1	
109	1541	DARUNTER: OELE U. FETTE, ROH; NEBENPRODUKTE	2,80	.	106,9	101,3	111,4	107,7	+ 6,3	- 3,3	
110		EU-LAENDER	0,85	.	102,8	98,1	110,4	105,3	+ 7,3	- 4,6	
111		DRITTLAENDER	1,95	.	108,7	102,7	111,8	108,7	+ 5,8	- 2,8	
112	155	MILCH UND MILCHERZEUGNISSE	9,79	0,96595	105,1	106,0	114,1	113,9	+ 7,5	- 0,2	
113		EU-LAENDER	9,26	.	105,6	106,4	114,0	113,8	+ 7,0	- 0,2	
114		DRITTLAENDER	0,53	.	96,6	99,4	116,4	116,4	+17,1	-	
115	158	SONSTIGE ERZEUGNISSE DES ERNAHRUNGSGEWERBES (OHNE GETRAENKE)	12,50	.	99,4	99,7	100,4	100,1	+ 0,4	- 0,3	
116		EU-LAENDER	11,02	.	97,8	97,8	97,6	97,5	- 0,3	- 0,1	
117		DRITTLAENDER	1,48	.	111,5	113,3	121,2	119,1	+ 5,1	- 1,7	
118	159	GETRAENKE (OHNE FRUCHT- UND GEMUESESAEFTE)	7,92	.	106,7	106,8	109,4	109,6	+ 2,6	+ 0,2	
119		EU-LAENDER	7,13	.	106,5	106,5	108,9	109,1	+ 2,4	+ 0,2	
120		DRITTLAENDER	0,79	.	108,4	109,1	114,2	114,2	+ 4,7	-	

DEUTSCHLAND  
5 INDEX DER EINFUHRPREISE  
(AKTUELLE ERGEBNISSE)  
5.3 NACH DEM SYSTEMATISCHEN GUETERVERZEICHNIS FUER PRODUKTIONSSTATISTIKEN, AUSGABE 1995 (GP 95),  
GEGLIEDERT NACH EU- UND DRITTLAENDERN  
1995 = 100

LFD NR.	NR. DER GP-SYSTEMATIK	GUETERABTEILUNG, -GRUPPE, -KLASSE	WAEGUNGS- ANTEIL AM GESAMTINDEX IN PROMILLE	VERKET- TUNGS- FAKTOR	2000 DURCH- SCHNITT	2000 2001			VERAENDERUNG	
						AUG.	JULI	AUG.	AUG. 2001 GEGENUEBER AUG. 2000	JULI 2001 IN PROZENT
121	17	TEXTILIEN	37,78	0,99801	104,9	105,4	106,5	106,0	+ 0,6	- 0,5
122		EU-LAENDER	21,66	.	102,9	103,2	104,8	104,6	+ 1,4	- 0,2
123		DRITTLAENDER	16,12	.	107,6	108,4	108,8	107,9	- 0,5	- 0,8
124	171	DARUNTER: TEXTILE SPINNSTOFFE UND GARNE	3,85	.	97,4	98,5	102,6	101,7	+ 3,2	- 0,9
125		EU-LAENDER	2,38	.	94,4	95,2	100,9	101,3	+ 6,4	+ 0,4
126		DRITTLAENDER	1,47	.	102,1	103,9	105,3	102,5	- 1,3	- 2,7
127	172	GEWEBE	10,03	0,99800	105,4	105,9	107,1	106,7	+ 0,8	- 0,4
128		EU-LAENDER	7,49	.	104,4	104,6	106,3	106,4	+ 1,7	+ 0,1
129		DRITTLAENDER	2,54	.	108,6	110,0	109,3	107,6	- 2,2	- 1,6
130	174	KONFEKTIONIERTER TEXTILWAREN (OHNE BEKLEIDUNG)	4,53	0,99899	111,7	111,9	117,2	117,2	+ 4,7	-
131		EU-LAENDER	1,23	.	107,1	107,5	111,4	111,5	+ 3,7	+ 0,1
132		DRITTLAENDER	3,30	.	113,4	113,6	119,3	119,4	+ 5,1	+ 0,1
133	175	ANDERE TEXTILERZEUGNISSE	8,61	.	99,9	100,6	98,4	97,8	- 2,8	- 0,6
134		EU-LAENDER	4,94	.	98,1	98,4	97,8	97,3	- 1,1	- 0,5
135		DRITTLAENDER	3,67	.	102,4	103,6	99,2	98,4	- 5,0	- 0,8
136	1751	DARUNTER: TEPPICHE UND FUSSBODENBELAEGE	4,84	1,09375	96,9	97,7	93,7	93,1	- 4,7	- 0,6
137		EU-LAENDER	2,27	.	90,5	90,5	89,1	89,1	- 1,5	-
138		DRITTLAENDER	2,57	.	102,6	104,1	97,8	96,6	- 7,2	- 1,2
139	177	FERTIGERZEUGNISSE, GEWIRKT ODER GESTRIKT	9,63	.	108,9	109,0	109,8	109,3	+ 0,3	- 0,5
140		EU-LAENDER	4,73	.	109,1	109,0	109,9	109,6	+ 0,6	- 0,3
141		DRITTLAENDER	4,90	.	108,7	109,0	109,8	109,1	+ 0,1	- 0,6
142	1772	DARUNTER: PULLOVER, STRICKJACKEN, WESTEN U.A.E. WAREN, (EINSCHL. UNTERZIEHPULLIS), GEWIRKT O. GESTRIKT	7,52	.	109,7	109,8	110,9	110,4	+ 0,5	- 0,5
143		EU-LAENDER	3,67	.	110,1	110,0	111,2	110,8	+ 0,7	- 0,4
144		DRITTLAENDER	3,85	.	109,3	109,7	110,6	110,0	+ 0,3	- 0,5
145	18	BEKLEIDUNG	48,53	1,02330	109,3	109,7	112,3	111,6	+ 1,7	- 0,6
146		EU-LAENDER	12,17	.	108,7	108,7	110,4	110,5	+ 1,7	+ 0,1
147		DRITTLAENDER	36,36	.	109,5	110,1	112,9	112,0	+ 1,7	- 0,8
148	182	DARUNTER: BEKLEIDUNG (OHNE LEDERBEKLEIDUNG)	45,90	.	108,5	108,9	111,0	110,4	+ 1,4	- 0,5
149		EU-LAENDER	11,76	.	108,4	108,4	110,0	110,1	+ 1,6	+ 0,1
150		DRITTLAENDER	34,14	.	108,5	109,1	111,3	110,6	+ 1,4	- 0,6
151	1822	DARUNTER: OBERBEKLEIDUNG	22,69	1,03279	106,6	107,1	108,8	108,4	+ 1,2	- 0,4
152		EU-LAENDER	5,72	.	106,7	106,8	108,5	108,8	+ 1,9	+ 0,3
153		DRITTLAENDER	16,97	.	106,6	107,2	108,9	108,3	+ 1,0	- 0,6
154	1823	WAESCHE (EINSCHL. HEMDEN UND BLUSEN)	16,12	.	109,6	109,9	112,2	111,8	+ 1,7	- 0,4
155		EU-LAENDER	4,15	.	110,6	110,3	112,2	112,0	+ 1,5	- 0,2
156		DRITTLAENDER	11,97	.	109,2	109,7	112,2	111,7	+ 1,8	- 0,4
157	1824	BEKLEIDUNG UND BEKLEIDUNGSZUBEHOER, A.N.G.	6,07	.	112,9	113,5	117,4	116,3	+ 2,5	- 0,9
158		EU-LAENDER	1,70	.	109,3	109,6	110,4	110,4	+ 0,7	-
159		DRITTLAENDER	4,37	.	114,3	115,0	120,1	118,5	+ 3,0	- 1,3

DEUTSCHLAND  
5 INDEX DER EINFUHRPREISE  
(AKTUELLE ERGEBNISSE)  
5.3 NACH DEM SYSTEMATISCHEN GÜTERVERZEICHNIS FÜR PRODUKTIONSSTATISTIKEN, AUSGABE 1995 (GP 95),  
GEGLIEDERT NACH EU- UND DRITTLÄNDERN  
1995 = 100

LFD NR.	NR. DER GP-SYSTEMATIK	GÜTERABTEILUNG, -GRUPPE, -KLASSE	WÄGUNGSGESAMTINDEX AM IN PROMILLE	VERKET-TUNGSFAKTOR	2000 DURCHSCHNITT	2000 2001			VERÄNDERUNG AUG. 2001 GEGENÜBER AUG. 2000	
						AUG.	JULI	AUG.	AUG. 2000	JULI 2001
160	19	LEDER UND LEDERWAREN	17,00	.	113,1	113,5	117,4	116,8	+ 2,9	- 0,5
161		EU-LÄNDER	9,43	.	109,3	109,1	113,3	114,0	+ 4,5	+ 0,6
162		DRITTLÄNDER	7,57	.	117,7	118,9	122,5	120,3	+ 1,2	- 1,8
163	191	LEDER	1,99	0,99607	112,0	113,0	126,2	123,6	+ 9,4	- 2,1
164		EU-LÄNDER	1,35	.	109,1	109,5	119,4	117,4	+ 7,2	- 1,7
165		DRITTLÄNDER	0,64	.	118,1	120,2	140,6	136,6	+13,6	- 2,8
166	192	LEDERWAREN (OHNE SCHUHE)	3,20	1,02595	123,8	125,4	130,7	127,4	+ 1,6	- 2,5
167		EU-LÄNDER	0,75	.	102,5	103,7	109,2	108,1	+ 4,2	- 1,0
168		DRITTLÄNDER	2,45	.	130,3	132,0	137,2	133,3	+ 1,0	- 2,8
169	193	SCHUHE	11,81	1,11135	110,3	110,3	112,3	112,8	+ 2,3	+ 0,4
170		EU-LÄNDER	7,33	.	110,1	109,6	112,6	113,9	+ 3,9	+ 1,2
171		DRITTLÄNDER	4,48	.	110,7	111,5	111,8	111,0	- 0,4	- 0,7
172	20	HOLZ UND HOLZWAREN (OHNE MOEBEL)	14,53	.	102,8	102,8	101,9	101,1	- 1,7	- 0,8
173		EU-LÄNDER	7,29	.	98,1	98,5	97,1	97,0	- 1,5	- 0,1
174		DRITTLÄNDER	7,24	.	107,5	107,2	106,8	105,2	- 1,9	- 1,5
175	201	DARUNTER: HOLZ, GESAEGT, AUCH GEHOBELT ODER IMPRAEGNIERT	4,62	.	106,2	106,1	102,5	101,8	- 4,1	- 0,7
176		EU-LÄNDER	2,32	.	96,6	96,7	92,2	92,2	- 4,7	-
177		DRITTLÄNDER	2,30	.	115,8	115,6	112,9	111,4	- 3,6	- 1,3
178	202	SPERRHOLZ, SPAN- U.AE. PLATTEN, FASERPLATTEN; FURNIERBLÄTTER; VERDICHTETES HOLZ	4,23	.	97,6	97,3	96,2	95,1	- 2,3	- 1,1
179		EU-LÄNDER	2,38	.	91,2	91,6	90,0	90,1	- 1,6	+ 0,1
180		DRITTLÄNDER	1,85	.	105,9	104,7	104,1	101,5	- 3,1	- 2,5
181	203	BAUTISCHLER- UND ZIMMERMANN SARBEITEN, AUS HOLZ	3,03	.	98,8	99,0	99,7	99,2	+ 0,2	- 0,5
182		EU-LÄNDER	1,68	.	100,4	100,8	101,8	101,6	+ 0,8	- 0,2
183		DRITTLÄNDER	1,35	.	96,7	96,8	97,1	96,2	- 0,6	- 0,9
184	205	ANDERE HOLZWAREN; KORK-, FLECHT- UND KORBMACHER- WAREN (OHNE MOEBEL)	2,14	.	112,9	113,4	116,4	115,4	+ 1,8	- 0,9
185		EU-LÄNDER	0,78	.	119,1	120,4	121,8	121,8	+ 1,2	-
186		DRITTLÄNDER	1,36	.	109,3	109,4	113,3	111,7	+ 2,1	- 1,4
187	21	PAPIER	31,83	.	103,0	105,9	99,7	97,6	- 7,8	- 2,1
188		EU-LÄNDER	23,70	.	100,6	103,2	99,4	97,9	- 5,1	- 1,5
189		DRITTLÄNDER	8,13	.	110,0	113,8	100,9	96,8	-14,9	- 4,1
190	211	DARUNTER: HOLZSTOFF, ZELLSTOFF, PAPIER, KARTON UND PAPPE	26,65	0,94349	103,1	106,5	97,6	95,1	-10,7	- 2,6
191		EU-LÄNDER	19,44	.	100,1	103,2	96,8	95,0	- 7,9	- 1,9
192		DRITTLÄNDER	7,21	.	111,1	115,5	100,0	95,5	-17,3	- 4,5
193	2111	HOLZSTOFF UND ZELLSTOFF	7,80	0,77296	111,2	116,8	86,5	78,8	-32,5	- 8,9
194		EU-LÄNDER	3,72	.	106,5	111,8	78,6	70,9	-36,6	- 9,8
195		DRITTLÄNDER	4,08	.	115,6	121,3	93,7	86,1	-29,0	- 8,1
196	2112	PAPIER, KARTON UND PAPPE (EINSCHL. PAPIER- UND PAPPEABFALL)	18,85	1,02603	99,7	102,3	102,3	101,9	- 0,4	- 0,4
197		EU-LÄNDER	15,72	.	98,6	101,2	101,1	100,7	- 0,5	- 0,4
198		DRITTLÄNDER	3,13	.	105,3	107,8	108,2	107,7	- 0,1	- 0,5

DEUTSCHLAND  
5 INDEX DER EINFUHRPREISE  
(AKTUELLE ERGEBNISSE)  
5.3 NACH DEM SYSTEMATISCHEN GÜTERVERZEICHNIS FÜR PRODUKTIONSSTATISTIKEN, AUSGABE 1995 (GP 95),  
GEGLIEDERT NACH EU- UND DRITTLÄNDERN  
1995 = 100

LFD NR.	NR. DER GP- SYSTE- MATIK	GÜTERABTEILUNG, -GRUPPE, -KLASSE	WÄGUNGSGE- SAMTINDE X IN PROMILLE	VERKET- TUNGS- FAKTOR	2000 DURCH- SCHNITT	2000 2001			VERÄNDERUNG	
						AUG.	JULI	AUG.	AUG. 2001 GEGENÜBER AUG. JULI 2000 2001 IN PROZENT	
199	22	VERLAGS- UND DRUCKERZEUGNISSE, BESPIELTE TON-, BILD- UND DATENTRÄGER	5,44	.	101,9	102,4	101,6	101,2	- 1,2	- 0,4
200		EU-LÄENDER	3,47	.	100,8	101,5	99,8	99,6	- 1,9	- 0,2
201		DRITTLÄENDER	1,97	.	103,9	104,1	104,9	103,8	- 0,3	- 1,0
202	221	DARUNTER: VERLAGSERZEUGNISSE	4,10	.	105,4	106,8	105,5	104,9	- 1,8	- 0,6
203		EU-LÄENDER	2,73	.	103,1	104,5	102,1	101,8	- 2,6	- 0,3
204		DRITTLÄENDER	1,37	.	110,2	111,4	112,4	110,9	- 0,4	- 1,3
205	23	KOKEREIERZEUGNISSE, MINERALÖLERZEUGNISSE, SPALT- UND BRUTSTOFFE	17,90	.	223,6	234,3	204,3	199,9	-14,7	- 2,2
206		EU-LÄENDER	14,05	.	229,4	240,6	207,8	203,4	-15,5	- 2,1
207		DRITTLÄENDER	3,85	.	202,5	211,3	191,7	186,8	-11,6	- 2,6
208	232	DARUNTER: MINERALÖLERZEUGNISSE; GASFÖRMIGE KOHLENWASSER- STOFFE (OHNE ERDGAZ)	15,99	1,43056	237,1	249,0	214,3	209,1	-16,0	- 2,4
209		EU-LÄENDER	13,02	.	238,8	250,8	214,4	209,4	-16,5	- 2,3
210		DRITTLÄENDER	2,97	.	229,9	241,1	213,7	207,8	-13,8	- 2,8
211	24	CHEMISCHE ERZEUGNISSE	103,06	1,02022	105,5	107,0	107,2	106,0	- 0,9	- 1,1
212		EU-LÄENDER	70,23	.	105,0	106,4	106,2	105,3	- 1,0	- 0,8
213		DRITTLÄENDER	32,83	.	106,8	108,3	109,3	107,6	- 0,6	- 1,6
214	241	DARUNTER: CHEMISCHE GRUNDSTOFFE	54,61	.	104,4	106,4	103,9	102,2	- 3,9	- 1,6
215		EU-LÄENDER	37,62	.	104,8	106,9	104,3	102,7	- 3,9	- 1,5
216		DRITTLÄENDER	16,99	.	103,6	105,3	103,1	101,1	- 4,0	- 1,9
217	2412	DARUNTER: FARBSTOFFE UND PIGMENTE	3,40	0,97811	99,5	100,5	100,5	99,9	- 0,6	- 0,6
218		EU-LÄENDER	1,98	.	100,8	102,3	101,2	100,7	- 1,6	- 0,5
219		DRITTLÄENDER	1,42	.	97,6	98,0	99,5	98,8	+ 0,8	- 0,7
220	2413	SONSTIGE ANORGANISCHE GRUNDSTOFFE UND CHEMIKALIEN	4,16	.	123,8	126,3	129,8	123,5	- 2,2	- 4,9
221		EU-LÄENDER	2,56	.	113,9	114,7	123,0	118,1	+ 3,0	- 4,0
222		DRITTLÄENDER	1,60	.	139,6	144,8	140,6	132,2	- 8,7	- 6,0
223	2414	SONSTIGE ORGANISCHE GRUNDSTOFFE UND CHEMIKALIEN	22,08	0,96183	102,4	105,2	101,9	100,4	- 4,6	- 1,5
224		EU-LÄENDER	14,37	.	104,6	107,9	103,5	101,5	- 5,9	- 1,9
225		DRITTLÄENDER	7,71	.	98,2	100,2	99,0	98,4	- 1,8	- 0,6
226	2416	KUNSTSTOFFE, IN PRIMÄRFORMEN	20,23	1,02070	104,8	106,3	101,2	100,2	- 5,7	- 1,0
227		EU-LÄENDER	15,94	.	104,2	105,9	101,2	100,1	- 5,5	- 1,1
228		DRITTLÄENDER	4,29	.	107,3	107,7	101,5	100,4	- 6,8	- 1,1
229	244	PHARMAZEUTISCHE ERZEUGNISSE	18,49	1,03122	108,0	108,7	111,5	110,8	+ 1,9	- 0,6
230		EU-LÄENDER	11,43	.	107,0	107,6	110,2	110,1	+ 2,3	- 0,1
231		DRITTLÄENDER	7,06	.	109,6	110,3	113,7	111,9	+ 1,5	- 1,6
232	2441	PHARMAZEUTISCHE GRUNDSTOFFE	5,36	.	101,9	102,3	103,2	102,1	- 0,2	- 1,1
233		EU-LÄENDER	2,51	.	96,4	97,0	97,3	97,2	+ 0,2	- 0,1
234		DRITTLÄENDER	2,85	.	106,8	106,9	108,5	106,4	- 0,5	- 1,9
235	2442	PHARMAZEUTISCHE SPEZIALITÄTEN UND SONSTIGE PHARMAZEUTISCHE ERZEUGNISSE	13,13	.	110,5	111,3	114,9	114,3	+ 2,7	- 0,5
236		EU-LÄENDER	8,92	.	110,0	110,6	113,8	113,7	+ 2,8	- 0,1
237		DRITTLÄENDER	4,21	.	111,5	112,6	117,2	115,6	+ 2,7	- 1,4

DEUTSCHLAND  
5 INDEX DER EINFUHRPREISE  
(AKTUELLE ERGEBNISSE)  
5.3 NACH DEM SYSTEMATISCHEN GUETERVERZEICHNIS FUER PRODUKTIONSSTATISTIKEN, AUSGABE 1995 (GP 95),  
GEGLIEDERT NACH EU- UND DRITTLAENDERN  
1995 = 100

LFD NR.	NR. DER GP- SYSTE- MATIK	GUETERABTEILUNG, -GRUPPE, -KLASSE	WAEGUNGS- ANTEIL AM GESAMTINDEX IN PROMILLE	VERKET- TUNGS- FAKTOR	2000 DURCH- SCHNITT	2000 2001			VERAENDERUNG	
						AUG.	JULI	AUG.	AUG. 2001 GEGENUEBER AUG. 2000	JULI 2001 2001 IN PROZENT
238	245	SEIFEN, WASCH-, REINIGUNGS- UND KOERPERPFLEGEMITTEL	6,86	.	101,1	101,5	103,0	103,0	+ 1,5	-
239		EU-LAENDER	5,68	.	101,9	102,4	103,5	103,6	+ 1,2	+ 0,1
240		DRITTLAENDER	1,18	.	97,1	97,0	100,4	100,4	+ 3,5	-
241	246	SONSTIGE CHEMISCHE ERZEUGNISSE	15,90	.	111,8	113,1	117,9	117,0	+ 3,4	- 0,8
242		EU-LAENDER	10,07	.	108,4	109,4	113,2	112,7	+ 3,0	- 0,4
243		DRITTLAENDER	5,83	.	117,5	119,5	126,0	124,5	+ 4,2	- 1,2
244	2464	DARUNTER: FOTOCHEMISCHE ERZEUGNISSE	4,18	1,07996	110,3	110,6	112,4	111,5	+ 0,8	- 0,8
245		EU-LAENDER	2,62	.	107,1	107,2	107,1	106,9	- 0,3	- 0,2
246		DRITTLAENDER	1,56	.	115,6	116,3	121,3	119,2	+ 2,5	- 1,7
247	2465	UNBESPIELTE TON-, BILD- UND DATENTRAEGER	2,41	.	87,8	88,9	88,3	87,2	- 1,9	- 1,2
248		EU-LAENDER	1,55	.	87,4	88,7	86,5	85,9	- 3,2	- 0,7
249		DRITTLAENDER	0,86	.	88,6	89,4	91,6	89,5	+ 0,1	- 2,3
250	2466	CHEMISCHE ERZEUGNISSE, A.N.G.	7,10	.	120,6	122,4	130,5	129,5	+ 5,8	- 0,8
251		EU-LAENDER	4,52	.	114,2	114,7	121,6	120,8	+ 5,3	- 0,7
252		DRITTLAENDER	2,58	.	132,0	135,7	146,1	144,7	+ 6,6	- 1,0
253	247	CHEMIEFASERN	3,35	.	92,9	93,4	96,6	96,4	+ 3,2	- 0,2
254		EU-LAENDER	2,48	.	91,9	92,2	96,5	96,3	+ 4,4	- 0,2
255		DRITTLAENDER	0,87	.	95,5	96,9	97,1	96,6	- 0,3	- 0,5
256	25	GUMMI- UND KUNSTSTOFFWAREN	29,96	.	96,7	97,0	97,2	96,9	- 0,1	- 0,3
257		EU-LAENDER	20,24	.	95,4	95,5	95,5	95,3	- 0,2	- 0,2
258		DRITTLAENDER	9,72	.	99,3	100,0	100,7	100,2	+ 0,2	- 0,5
259	251	GUMMIWAREN	10,98	1,08163	95,3	95,5	94,7	94,4	- 1,2	- 0,3
260		EU-LAENDER	7,34	.	94,2	94,3	92,5	92,2	- 2,2	- 0,3
261		DRITTLAENDER	3,64	.	97,5	97,9	99,2	98,9	+ 1,0	- 0,3
262	2511	BEREIFUNGEN, NEU, AUS KAUTSCHUK	6,22	1,10352	90,3	90,5	88,5	88,1	- 2,7	- 0,5
263		EU-LAENDER	4,37	.	90,5	90,6	87,3	86,8	- 4,2	- 0,6
264		DRITTLAENDER	1,85	.	89,9	90,3	91,3	91,3	+ 1,1	-
265	2513	ANDERE GUMMIWAREN (OHNE BEREIFUNGEN)	4,76	1,05515	101,8	101,9	102,9	102,5	+ 0,6	- 0,4
266		EU-LAENDER	2,97	.	99,7	99,6	100,2	100,0	+ 0,4	- 0,2
267		DRITTLAENDER	1,79	.	105,4	105,8	107,3	106,7	+ 0,9	- 0,6
268	252	KUNSTSTOFFWAREN	18,98	1,00924	97,5	97,8	98,6	98,4	+ 0,6	- 0,2
269		EU-LAENDER	12,90	.	96,1	96,2	97,2	97,1	+ 0,9	- 0,1
270		DRITTLAENDER	6,08	.	100,3	101,3	101,6	101,1	- 0,2	- 0,5
271	2521	DARUNTER: PLATTEN, FOLIEN, SCHLAEUCHE UND PROFILE, AUS KUNSTSTOFFEN	7,55	.	94,5	95,1	96,6	96,4	+ 1,4	- 0,2
272		EU-LAENDER	5,46	.	93,7	94,0	95,4	95,3	+ 1,4	- 0,1
273		DRITTLAENDER	2,09	.	96,6	98,1	99,6	99,3	+ 1,2	- 0,3
274	2524	ANDERE KUNSTSTOFFWAREN	6,59	.	103,1	103,3	102,6	102,6	- 0,7	-
275		EU-LAENDER	4,07	.	100,8	100,9	100,8	100,7	- 0,2	- 0,1
276		DRITTLAENDER	2,52	.	106,7	107,2	105,7	105,7	- 1,4	-



DEUTSCHLAND

5 INDEX DER EINFUHRPREISE  
(AKTUELLE ERGEBNISSE)  
5.3 NACH DEM SYSTEMATISCHEN GUETERVERZEICHNIS FUER PRODUKTIONSSTATISTIKEN, AUSGABE 1995 (GP 95),  
GEGLIEDERT NACH EU- UND DRITTLAENDERN  
1995 = 100

LFD NR.	NR. DER GP- SYSTE- MATIK	GUETERABTEILUNG, -GRUPPE, -KLASSE	WAEGUNGS- ANTEIL AM GESAMTINDEX IN PROMILLE	VERKET- TUNGS- FAKTOR	2000 DURCH- SCHNITT	2000 2001			VERAENDERUNG	
						AUG.	JULI	AUG.	AUG. 2001 GEGENUEBER AUG. 2000	JULI 2001 2000 IN PROZENT
277	26	GLAS, KERAMIK, BEARBEITETE STEINE UND ERDEN	19,92	.	102,4	102,9	105,0	105,1	+ 2,1	+ 0,1
278		EU-LAENDER	13,96	.	102,4	103,1	104,8	105,1	+ 1,9	+ 0,3
279		DRITTLAENDER	5,96	.	102,3	102,5	105,2	105,3	+ 2,7	+ 0,1
280	261	DARUNTER: GLAS UND GLASWAREN	6,41	1,03099	100,2	100,8	105,1	105,1	+ 4,3	-
281		EU-LAENDER	4,23	.	100,7	101,3	105,5	105,6	+ 4,2	+ 0,1
282		DRITTLAENDER	2,18	.	99,3	99,8	104,2	104,2	+ 4,4	-
283	2613	DARUNTER: HOHLGLAS	1,81	.	99,4	99,7	103,1	103,3	+ 3,6	+ 0,2
284		EU-LAENDER	1,09	.	99,5	99,6	103,7	103,8	+ 4,2	+ 0,1
285		DRITTLAENDER	0,72	.	99,3	99,9	102,3	102,7	+ 2,8	+ 0,4
286	262	KERAMIK (OHNE ZIEGEL UND BAUKERAMIK)	3,01	.	101,8	101,7	104,8	105,1	+ 3,3	+ 0,3
287		EU-LAENDER	1,88	.	101,9	102,1	103,6	103,6	+ 1,5	-
288		DRITTLAENDER	1,13	.	101,6	101,1	106,7	107,6	+ 6,4	+ 0,8
289	2621	DARUNTER: HAUSHALTSGUTER UND ZIERGEGENSTAENDE AUS KERAMIK	1,29	.	106,9	106,3	112,5	113,3	+ 6,6	+ 0,7
290		EU-LAENDER	0,55	.	109,6	109,7	113,8	113,8	+ 3,7	-
291		DRITTLAENDER	0,74	.	104,9	103,8	111,5	112,9	+ 8,8	+ 1,3
292	265	ZEMENT, KALK, GEBRANNTER GIPS	1,47	0,94867	105,1	105,3	109,3	109,3	+ 3,8	-
293		EU-LAENDER	0,58	.	108,9	109,3	115,1	115,1	+ 5,3	-
294		DRITTLAENDER	0,89	.	102,7	102,6	105,5	105,5	+ 2,8	-
295	268	ANDERE MINERALERZEUGNISSE	2,59	.	105,2	106,3	106,0	106,9	+ 0,6	+ 0,8
296		EU-LAENDER	1,79	.	102,4	103,8	104,9	106,3	+ 2,4	+ 1,3
297		DRITTLAENDER	0,80	.	111,4	111,9	108,5	108,2	- 3,3	- 0,3
298	27	EISEN- UND STAHLERZEUGNISSE, NE-METALLE UND -ERZEUGNISSE	75,63	.	112,5	115,8	109,0	104,8	- 9,5	- 3,9
299		EU-LAENDER	44,69	.	103,2	105,3	100,8	99,0	- 6,0	- 1,8
300		DRITTLAENDER	30,94	.	125,9	131,0	121,0	113,2	- 13,6	- 6,4
301	271	ROEISEN UND STAHL (EGKS), FERROLEGIERUNGEN (EGKS)	25,10	0,98207	95,4	97,7	91,4	91,5	- 6,3	+ 0,1
302		EU-LAENDER	19,53	.	95,2	97,6	91,1	91,3	- 6,5	+ 0,2
303		DRITTLAENDER	5,57	.	96,4	97,8	92,6	92,1	- 5,8	- 0,5
304	272	ROHRE	5,17	.	97,0	97,9	98,1	99,2	+ 1,3	+ 1,1
305		EU-LAENDER	3,65	.	96,4	97,4	95,7	97,2	- 0,2	+ 1,6
306		DRITTLAENDER	1,52	.	98,3	99,2	103,9	104,2	+ 5,0	+ 0,3
307	273	ANDERE ERZEUGNISSE AUS EISEN ODER STAHL, FERROLEGIERUNGEN (NICHT EGKS)	8,17	.	101,3	103,0	100,3	99,2	- 3,7	- 1,1
308		EU-LAENDER	4,83	.	99,9	100,8	99,1	98,6	- 2,2	- 0,5
309		DRITTLAENDER	3,34	.	103,4	106,1	102,0	100,0	- 5,7	- 2,0
310	2735	DARUNTER: FERROLEGIERUNGEN (NICHT EGKS) U.A. EISEN- UND STAHLERZEUGNISSE, A.N.G.	3,48	.	107,6	110,0	103,8	101,1	- 8,1	- 2,6
311		EU-LAENDER	1,12	.	106,9	106,9	99,9	97,5	- 8,8	- 2,4
312		DRITTLAENDER	2,36	.	108,1	111,5	105,6	102,8	- 7,8	- 2,7

DEUTSCHLAND  
5 INDEX DER EINFUHRPREISE  
(AKTUELLE ERGEBNISSE)  
5.3 NACH DEM SYSTEMATISCHEN GÜTERVERZEICHNIS FÜR PRODUKTIONSSTATISTIKEN, AUSGABE 1995 (GP 95),  
GEGLIEDERT NACH EU- UND DRITTLÄNDERN  
1995 = 100

LFD NR.	NR. DER GP-SYSTEMATIK	GÜTERABTEILUNG, -GRUPPE, -KLASSE	WÄGUNGSGEAMTINDEX ANTEIL AM GESAMTINDEX IN PROMILLE	VERKET-TUNGSFAKTOR	2000 DURCHSCHNITT	2000 2001			VERÄNDERUNG AUG. 2001 GEGENÜBER AUG. 2000 IN PROZENT	
						AUG.	JULI	AUG.		
313	274	NE-METALLE UND HALBZEUG DARAUS	37,19	0,94902	128,6	133,4	124,4	115,8	-13,2	- 6,9
314		EU-LÄNDER	16,68	.	115,1	117,4	113,7	108,6	- 7,5	- 4,5
315		DRITTLÄNDER	20,51	.	139,6	146,4	133,1	121,7	-16,9	- 8,6
316	2741	EDELMETALLE UND HALBZEUG DARAUS	6,19	.	209,1	230,9	199,5	174,2	-24,6	-12,7
317		EU-LÄNDER	1,59	.	153,9	160,7	150,0	138,9	-13,6	- 7,4
318		DRITTLÄNDER	4,60	.	228,2	255,2	216,7	186,4	-27,0	-14,0
319	2742	ALUMINIUM UND HALBZEUG DARAUS	14,19	.	115,3	116,3	118,8	115,0	- 1,1	- 3,2
320		EU-LÄNDER	7,75	.	114,5	115,9	118,4	114,8	- 0,9	- 3,0
321		DRITTLÄNDER	6,44	.	116,2	116,8	119,2	115,3	- 1,3	- 3,3
322	2743	BLEI, ZINK UND ZINN UND HALBZEUG DARAUS	1,79	.	146,0	152,2	127,9	120,2	-21,0	- 6,0
323		EU-LÄNDER	1,11	.	149,4	156,6	128,1	120,7	-22,9	- 5,8
324		DRITTLÄNDER	0,68	.	140,4	145,0	127,5	119,3	-17,7	- 6,4
325	2744	KUPFER UND HALBZEUG DARAUS	11,04	.	93,3	96,5	87,7	82,2	-14,8	- 6,3
326		EU-LÄNDER	5,19	.	93,1	95,8	89,9	85,4	-10,9	- 5,0
327		DRITTLÄNDER	5,85	.	93,3	97,2	85,7	79,4	-18,3	- 7,4
328	2745	SONSTIGE NE-METALLE, HALBZEUG UND WAREN DARAUS	3,98	.	141,1	136,7	128,1	119,3	-12,7	- 6,9
329		EU-LÄNDER	1,04	.	132,2	128,2	126,7	119,4	- 6,9	- 5,8
330		DRITTLÄNDER	2,94	.	144,3	139,7	128,6	119,2	-14,7	- 7,3
331	28	METALLERZEUGNISSE	28,63	.	104,9	105,5	107,6	107,3	+ 1,7	- 0,3
332		EU-LÄNDER	15,87	.	103,6	104,1	105,8	105,9	+ 1,7	+ 0,1
333		DRITTLÄNDER	12,76	.	106,6	107,3	109,9	109,1	+ 1,7	- 0,7
334	282	DARUNTER: KESSEL UND BEHÄLTER (OHNE DAMPFKESSEL)	2,37	.	101,4	101,3	104,0	104,8	+ 3,5	+ 0,8
335		EU-LÄNDER	1,77	.	101,1	101,0	104,0	105,1	+ 4,1	+ 1,1
336		DRITTLÄNDER	0,60	.	102,5	102,2	104,0	104,0	+ 1,8	-
337	286	SCHNEIDWAREN; WERKZEUGE; SCHLÖESSE UND BESCHLÄGE	7,92	.	112,7	113,4	115,7	115,0	+ 1,4	- 0,6
338		EU-LÄNDER	3,78	.	109,9	110,2	112,2	112,0	+ 1,6	- 0,2
339		DRITTLÄNDER	4,14	.	115,2	116,4	119,0	117,7	+ 1,1	- 1,1
340	2862	DARUNTER: WERKZEUGE	4,41	0,99506	113,3	114,1	116,1	115,2	+ 1,0	- 0,8
341		EU-LÄNDER	1,95	.	110,0	110,3	112,3	112,0	+ 1,5	- 0,3
342		DRITTLÄNDER	2,46	.	116,0	117,1	119,0	117,7	+ 0,5	- 1,1
343	2863	SCHLÖESSE UND BESCHLÄGE	2,38	1,01392	109,1	109,3	111,0	111,1	+ 1,6	+ 0,1
344		EU-LÄNDER	1,60	.	111,6	111,8	114,0	114,0	+ 2,0	-
345		DRITTLÄNDER	0,78	.	103,8	104,0	104,9	105,1	+ 1,1	+ 0,2
346	287	SONSTIGE EISEN-, BLECH- UND METALLWAREN	13,24	.	101,3	101,8	103,3	102,9	+ 1,1	- 0,4
347		EU-LÄNDER	7,23	.	99,5	100,1	100,5	100,5	+ 0,4	-
348		DRITTLÄNDER	6,01	.	103,3	103,8	106,7	105,8	+ 1,9	- 0,8
349	2874	DARUNTER: SCHRAUBEN, NIETE, KETTEN, FEDERN	3,11	.	94,7	95,5	99,2	98,7	+ 3,4	- 0,5
350		EU-LÄNDER	1,44	.	92,9	93,8	98,8	98,8	+ 5,3	-
351		DRITTLÄNDER	1,67	.	96,2	97,0	99,5	98,6	+ 1,6	- 0,9
352	2875	EISEN-, BLECH- UND METALLWAREN, A.N.G.	7,42	.	105,3	105,9	107,2	106,6	+ 0,7	- 0,6
353		EU-LÄNDER	3,67	.	103,2	103,9	103,3	103,3	- 0,6	-
354		DRITTLÄNDER	3,75	.	107,4	107,8	111,1	109,9	+ 1,9	- 1,1

DEUTSCHLAND  
5 INDEX DER EINFUHRPREISE  
(AKTUELLE ERGEBNISSE)  
5.3 NACH DEM SYSTEMATISCHEN GÜTERVERZEICHNIS FÜR PRODUKTIONSSTATISTIKEN, AUSGABE 1995 (GP 95),  
GEGLIEDERT NACH EU- UND DRITTLÄNDERN  
1995 = 100

LFD NR.	NR. DER GP- SYSTEMATIK	GÜTERABTEILUNG, -GRUPPE, -KLASSE	WÄGUNGSGE- AM GESAMTINDEX IN PROMILLE	VERKET- TUNGS- FAKTOR	2000 DURCH- SCHNITT	2000 2001			VERÄNDERUNG	
						AUG.	JULI	AUG.	AUG. 2000	JULI 2001
355	29	MASCHINEN	76,20	0,97279	108,1	108,6	110,3	109,9	+ 1,2	- 0,4
356		EU-LÄNDER	43,88	.	107,0	107,3	108,4	108,3	+ 0,9	- 0,1
357		DRITTLÄNDER	32,32	.	109,4	110,2	112,9	112,2	+ 1,8	- 0,6
358	291	DARUNTER: MASCHINEN FÜR DIE ERZEUGUNG UND NUTZUNG VON MECHANISCHER ENERGIE (OHNE MOTOREN FÜR ACKER- SCHLEPPER, LUFT- UND STRASSENFAHRZEUGE)	21,00	.	113,7	114,6	117,2	116,3	+ 1,5	- 0,8
359		EU-LÄNDER	12,05	.	110,4	110,8	111,5	111,2	+ 0,4	- 0,3
360		DRITTLÄNDER	8,95	.	118,0	119,6	124,8	123,2	+ 3,0	- 1,3
361	2911	VERBRENNUNGSMOTOREN UND TURBINEN	3,04	.	124,7	126,2	134,1	130,6	+ 3,5	- 2,6
362		EU-LÄNDER	1,10	.	127,4	129,2	130,7	126,2	- 2,3	- 3,4
363		DRITTLÄNDER	1,94	.	123,2	124,5	136,0	133,1	+ 6,9	- 2,1
364	2912	PUMPEN UND KOMPRESSOREN	6,88	.	112,9	113,7	114,7	114,2	+ 0,4	- 0,4
365		EU-LÄNDER	3,95	.	110,0	110,1	110,4	110,4	+ 0,3	-
366		DRITTLÄNDER	2,93	.	116,8	118,5	120,5	119,3	+ 0,7	- 1,0
367	2913	ARMATUREN	4,59	1,00597	109,1	109,5	111,5	111,3	+ 1,6	- 0,2
368		EU-LÄNDER	3,02	.	103,4	103,2	104,1	104,7	+ 1,5	+ 0,6
369		DRITTLÄNDER	1,57	.	120,1	121,6	125,8	124,0	+ 2,0	- 1,4
370	2914	LAGER, GETRIEBE, ZAHNRÄDER UND ANTRIEBSSELEMENTE	6,49	.	112,5	113,7	115,9	115,3	+ 1,4	- 0,5
371		EU-LÄNDER	3,98	.	111,5	112,3	112,9	112,6	+ 0,3	- 0,3
372		DRITTLÄNDER	2,51	.	114,2	115,9	120,7	119,6	+ 3,2	- 0,9
373	292	SONSTIGE MASCHINEN FÜR UNSPEZIFISCHE VERWENDUNG	15,70	.	104,8	105,1	107,6	107,5	+ 2,3	- 0,1
374		EU-LÄNDER	9,74	.	105,1	105,3	108,6	108,5	+ 3,0	- 0,1
375		DRITTLÄNDER	5,96	.	104,3	104,6	106,0	106,0	+ 1,3	-
376	2923	DARUNTER: KÄLTE- UND LUFTTECHNISCHE ERZEUGNISSE FÜR GEMERBLICHE ZWECKE	4,15	.	104,3	104,8	106,2	106,2	+ 1,3	-
377		EU-LÄNDER	2,61	.	105,1	105,8	107,5	107,5	+ 1,6	-
378		DRITTLÄNDER	1,54	.	103,0	103,2	103,9	104,1	+ 0,9	+ 0,2
379	2924	MASCHINEN FÜR UNSPEZIFISCHE VERWENDUNGEN, A.N.G.	6,19	.	104,3	104,5	106,7	107,0	+ 2,4	+ 0,3
380		EU-LÄNDER	3,38	.	104,6	104,6	107,5	107,6	+ 2,9	+ 0,1
381		DRITTLÄNDER	2,81	.	103,9	104,3	105,9	106,3	+ 1,9	+ 0,4
382	293	MASCHINEN FÜR DIE LAND- UND FORSTWIRTSCHAFT	3,11	.	107,7	107,9	109,5	109,5	+ 1,5	-
383		EU-LÄNDER	2,05	.	107,3	107,4	109,2	109,1	+ 1,6	- 0,1
384		DRITTLÄNDER	1,06	.	108,5	108,7	110,1	110,1	+ 1,3	-
385	2932	DARUNTER: SONSTIGE LAND- UND FORSTMASCHINEN, TEILE DAFÜR	2,20	0,94397	111,8	111,8	114,3	114,3	+ 2,2	-
386		EU-LÄNDER	1,52	.	111,0	110,9	113,5	113,5	+ 2,3	-
387		DRITTLÄNDER	0,68	.	113,6	113,8	116,0	116,0	+ 1,9	-
388	294	WERKZEUGMASCHINEN, TEILE DAFÜR	9,60	.	109,6	110,1	112,0	111,5	+ 1,3	- 0,4
389		EU-LÄNDER	3,47	.	116,9	117,2	117,8	117,7	+ 0,4	- 0,1
390		DRITTLÄNDER	6,13	.	105,5	106,1	108,7	108,0	+ 1,8	- 0,6

DEUTSCHLAND  
5 INDEX DER EINFUHRPREISE  
(AKTUELLE ERGEBNISSE)  
5.3 NACH DEM SYSTEMATISCHEN GÜTERVERZEICHNIS FÜR PRODUKTIONSSTATISTIKEN, AUSGABE 1995 (GP 95),  
GEGLIEDERT NACH EU- UND DRITTLÄNDERN  
1995 = 100

LFD NR.	NR. DER GP-SYSTEMATIK	GÜTERABTEILUNG, -GRUPPE, -KLASSE	WÄGUNGSGESAMTINDEX AM ANTEIL IN PROMILLE	VERKEHRSTUNGSFAKTOR	2000 DURCHSCHNITT	2000 2001			VERÄNDERUNG AUG. 2001 GEGENÜBER AUG. 2000 IN PROZENT	
						AUG.	JULI	AUG.	AUG. 2001	JULI 2001
391	295	MASCHINEN FÜR SONSTIGE BESTIMMTE WIRTSCHAFTSZWEIGE	16,50	.	107,7	108,0	108,9	108,8	+ 0,7	- 0,1
392		EU-LÄNDER	9,26	.	106,4	106,5	107,0	107,0	+ 0,5	-
393		DRITTLÄNDER	7,24	.	109,4	109,8	111,3	111,1	+ 1,2	- 0,2
394	2952	DARUNTER: BERGWERKS-, BAU- UND BAUSTOFFMASCHINEN, TEILE DAFÜR	5,11	.	100,8	100,8	101,7	101,8	+ 1,0	+ 0,1
395		EU-LÄNDER	3,70	.	102,0	102,0	102,5	102,6	+ 0,6	+ 0,1
396		DRITTLÄNDER	1,41	.	97,6	97,6	99,5	99,7	+ 2,2	+ 0,2
397	2954	MASCHINEN FÜR DAS TEXTIL-, BEKLEIDUNGS- UND LEDERGEWERBE, TEILE UND ZUBEHÖR DAFÜR	2,24	.	116,3	118,2	120,1	119,5	+ 1,1	- 0,5
398		EU-LÄNDER	0,93	.	110,0	111,2	113,1	113,1	+ 1,7	-
399		DRITTLÄNDER	1,31	.	120,8	123,3	125,0	124,1	+ 0,6	- 0,7
400	2956	MASCHINEN FÜR DAS DRUCKGEWERBE UND FÜR SONSTIGE BESTIMMTE WIRTSCHAFTSZWEIGE, A.N.G.	6,26	.	110,8	110,6	111,4	111,3	+ 0,6	- 0,1
401		EU-LÄNDER	2,77	.	109,9	109,6	109,4	109,2	- 0,4	- 0,2
402		DRITTLÄNDER	3,49	.	111,5	111,4	112,9	112,9	+ 1,3	-
403	297	HAUSHALTSGERÄTE, A.N.G.	9,93	.	99,8	100,1	99,9	99,8	- 0,3	- 0,1
404		EU-LÄNDER	7,16	.	100,0	100,3	99,8	99,9	- 0,4	+ 0,1
405		DRITTLÄNDER	2,77	.	99,0	99,5	100,1	99,6	+ 0,1	- 0,5
406	30	BÜROMASCHINEN; DATENVERARBEITUNGSGERÄTE UND -EINRICHTUNGEN	52,76	1,22352	80,9	81,4	80,3	79,5	- 2,3	- 1,0
407		EU-LÄNDER	16,47	.	81,9	82,0	81,5	81,4	- 0,7	- 0,1
408		DRITTLÄNDER	36,29	.	80,4	81,1	79,8	78,6	- 3,1	- 1,5
409	3001	BÜROMASCHINEN	6,19	.	100,5	100,9	103,2	102,8	+ 1,9	- 0,4
410		EU-LÄNDER	2,31	.	101,1	101,7	102,8	102,6	+ 0,9	- 0,2
411		DRITTLÄNDER	3,88	.	100,1	100,4	103,5	103,0	+ 2,6	- 0,5
412	3002	DATENVERARBEITUNGSGERÄTE UND -EINRICHTUNGEN	46,57	1,23221	78,3	78,8	77,3	76,4	- 3,0	- 1,2
413		EU-LÄNDER	14,16	.	78,8	78,8	78,0	77,9	- 1,1	- 0,1
414		DRITTLÄNDER	32,41	.	78,0	78,8	77,0	75,7	- 3,8	- 1,7
415	31	GERÄTE D. ELEKTRIZITÄTHERZEUGUNG U. -VERTEILUNG U.AE.	44,87	.	105,2	105,8	106,0	105,3	- 0,5	- 0,7
416		EU-LÄNDER	17,62	.	102,1	102,2	102,7	102,6	+ 0,4	- 0,1
417		DRITTLÄNDER	27,25	.	107,1	108,1	108,1	107,1	- 0,9	- 0,9
418	311	ELEKTROMOTOREN, GENERATOREN, TRANSFORMATOREN	8,70	.	103,5	104,0	104,8	104,1	+ 0,1	- 0,7
419		EU-LÄNDER	3,76	.	101,9	101,8	102,8	102,5	+ 0,7	- 0,3
420		DRITTLÄNDER	4,94	.	104,7	105,6	106,3	105,4	- 0,2	- 0,8
421	312	ELEKTRIZITÄTSVERTEILUNGS- UND -SCHALTEINRICHTUNGEN	9,22	.	110,3	110,6	111,7	111,0	+ 0,4	- 0,6
422		EU-LÄNDER	3,81	.	104,4	104,4	105,6	105,6	+ 1,1	-
423		DRITTLÄNDER	5,41	.	114,4	115,0	115,9	114,8	- 0,2	- 0,9
424	313	ISOLIERTE ELEKTROKABEL, -LEITUNGEN UND -DRAHTE	3,68	.	98,8	99,3	99,1	98,4	- 0,9	- 0,7
425		EU-LÄNDER	1,69	.	93,6	93,4	95,7	94,7	+ 1,4	- 1,0
426		DRITTLÄNDER	1,99	.	103,1	104,3	102,0	101,5	- 2,7	- 0,5
427	314	AKKUMULATOREN UND BATTERIEN	2,35	.	99,8	100,6	102,0	101,0	+ 0,4	- 1,0
428		EU-LÄNDER	1,06	.	93,7	93,7	95,4	95,3	+ 1,7	- 0,1
429		DRITTLÄNDER	1,29	.	104,9	106,3	107,5	105,7	- 0,6	- 1,7

## DEUTSCHLAND

5 INDEX DER EINFUHRPREISE  
(AKTUELLE ERGEBNISSE)

5.3 NACH DEM SYSTEMATISCHEN GUETERVERZEICHNIS FÜR PRODUKTIONSSTATISTIKEN, AUSGABE 1995 (GP 95),  
GEGLIEDERT NACH EU- UND DRITTLÄNDERN  
1995 = 100

LFD NR.	NR. DER GP- SYSTE- MATIK	GÜTERABTEILUNG, -GRUPPE, -KLASSE	WÄGUNG- ANTEIL AM GESAMTINDEX IN PROMILLE	VERKET- TUNGS- FAKTOR	2000 DURCH- SCHNITT	2000			2001		VERÄNDERUNG AUG. 2001 GEGENÜBER AUG. 2000 IN PROZENT
						AUG.	JULI	AUG.			
430	315	ELEKTRISCHE LAMPEN UND LEUCHTEN	4,09	0,96346	111,0	111,2	113,9	113,1	+ 1,7	- 0,7	
431		EU-LÄENDER	2,20	.	109,0	108,9	111,8	111,7	+ 2,6	- 0,1	
432		DRITTLÄENDER	1,89	.	113,4	113,8	116,3	114,7	+ 0,8	- 1,4	
433	316	ELEKTRISCHE AUSRÜSTUNGEN, A.N.G.	16,83	.	103,9	105,0	103,6	103,0	- 1,9	- 0,6	
434		EU-LÄENDER	5,10	.	102,2	102,7	100,3	100,5	- 2,1	+ 0,2	
435		DRITTLÄENDER	11,73	.	104,7	106,0	105,0	104,1	- 1,8	- 0,9	
436	32	NACHRICHTENTECHNIK, RUNDFUNK- UND FERNSEHGERÄTE SOWIE ELEKTRONISCHE BAUELEMENTE	56,11	.	95,4	95,2	97,1	95,8	+ 0,6	- 1,3	
437		EU-LÄENDER	20,70	.	95,5	94,8	97,7	96,8	+ 2,1	- 0,9	
438		DRITTLÄENDER	35,41	.	95,3	95,4	96,7	95,2	- 0,2	- 1,6	
439	321	ELEKTRONISCHE BAUELEMENTE	27,20	.	87,4	86,6	89,2	87,9	+ 1,5	- 1,5	
440		EU-LÄENDER	8,11	.	87,8	85,9	91,8	90,2	+ 5,0	- 1,7	
441		DRITTLÄENDER	19,09	.	87,2	86,9	88,0	86,9	-	- 1,2	
442	322	NACHRICHTENTECHNISCHE GERÄTE UND EINRICHTUNGEN	10,73	1,04366	108,5	108,9	109,3	107,2	- 1,6	- 1,9	
443		EU-LÄENDER	4,50	.	110,0	110,2	110,5	109,6	- 0,5	- 0,8	
444		DRITTLÄENDER	6,23	.	107,5	107,9	108,5	105,5	- 2,2	- 2,8	
445	323	RUNDFUNK- UND FERNSEHGERÄTE, PHONO- UND VIDEOTECHNISCHE GERÄTE	18,18	.	99,6	99,9	101,7	100,8	+ 0,9	- 0,9	
446		EU-LÄENDER	8,09	.	95,1	95,2	96,4	96,4	+ 1,3	-	
447		DRITTLÄENDER	10,09	.	103,1	103,6	106,0	104,4	+ 0,8	- 1,5	
448	33	MEDIZIN-, MESS-, STEUERUNGS-, REGELUNGSTECHNISCHE UND OPTISCHE ERZEUGNISSE; UHREN	28,66	.	111,2	111,9	113,4	112,4	+ 0,4	- 0,9	
449		EU-LÄENDER	8,88	.	108,2	108,6	109,0	108,2	- 0,4	- 0,7	
450		DRITTLÄENDER	19,78	.	112,6	113,4	115,4	114,2	+ 0,7	- 1,0	
451	331	DARUNTER: MEDIZINISCHE GERÄTE UND ORTHOPAEDISCHE VORRICHTUNGEN	8,91	.	103,0	103,1	104,4	103,9	+ 0,8	- 0,5	
452		EU-LÄENDER	3,59	.	96,8	96,6	96,2	96,1	- 0,5	- 0,1	
453		DRITTLÄENDER	5,32	.	107,3	107,5	109,9	109,1	+ 1,5	- 0,7	
454	332	MESS-, KONTROLL-, NAVIGATIONS- U.A.E. INSTRUMENTE UND VORRICHTUNGEN	11,14	.	120,4	121,5	123,7	122,1	+ 0,5	- 1,3	
455		EU-LÄENDER	4,02	.	116,9	117,7	118,8	117,3	- 0,3	- 1,3	
456		DRITTLÄENDER	7,12	.	122,4	123,7	126,5	124,9	+ 1,0	- 1,3	
457	334	OPTISCHE UND FOTOGRAFISCHE GERÄTE	5,60	.	108,0	108,5	109,4	107,9	- 0,6	- 1,4	
458		EU-LÄENDER	1,21	.	111,6	112,3	113,2	112,6	+ 0,3	- 0,5	
459		DRITTLÄENDER	4,39	.	107,1	107,5	108,4	106,7	- 0,7	- 1,6	
460	34	KRAFTWAGEN UND KRAFTWAGENTEILE	94,24	0,93715	103,9	104,2	104,8	104,8	+ 0,6	-	
461		EU-LÄENDER	71,19	.	103,0	103,2	103,5	103,6	+ 0,4	+ 0,1	
462		DRITTLÄENDER	23,05	.	106,7	107,2	108,8	108,5	+ 1,2	- 0,3	
463	341	DARUNTER: KRAFTWAGEN UND KRAFTWAGENMOTOREN	72,80	0,91636	102,8	103,0	103,2	103,2	+ 0,2	-	
464		EU-LÄENDER	56,44	.	102,1	102,3	102,2	102,3	-	+ 0,1	
465		DRITTLÄENDER	16,36	.	105,1	105,5	106,7	106,4	+ 0,9	- 0,3	
466	343	TEILE UND ZUBEHÖR FÜR KRAFTWAGEN UND -MOTOREN	19,51	1,02022	108,3	108,7	110,8	110,7	+ 1,8	- 0,1	
467		EU-LÄENDER	13,45	.	106,9	107,2	109,0	109,0	+ 1,7	-	
468		DRITTLÄENDER	6,06	.	111,3	112,1	114,8	114,5	+ 2,1	- 0,3	

## DEUTSCHLAND

5 INDEX DER EINFUHRPREISE  
(AKTUELLE ERGEBNISSE)  
5.3 NACH DEM SYSTEMATISCHEN GUETERVERZEICHNIS FUER PRODUKTIONSSTATISTIKEN, AUSGABE 1995 (GP 95),  
GEGLIEDERT NACH EU- UND DRITTLAENDERN  
1995 = 100

LFD NR.	NR.DER GP- SYSTE- MATIK	GUETERABTEILUNG, -GRUPPE, -KLASSE	WAEGUNGS- ANTEIL AM GESAMTINDEX IN PROMILLE	VERKET- TUNGS- FAKTOR	2000 DURCH- SCHNITT	2000 2001			VERAENDERUNG AUG. 2001 GEGENUEBER AUG. 2000 JULI 2001 IN PROZENT	
						AUG.	JULI	AUG.		
469	35	SONSTIGE FAHRZEUGE 1)	6,57	.	102,7	102,7	105,5	105,0	+ 2,2	- 0,5
470		EU-LAENDER	2,59	.	99,7	99,7	100,3	100,1	+ 0,4	- 0,2
471		DRITTLAENDER	3,98	.	104,6	104,6	108,9	108,2	+ 3,4	- 0,6
472	354	DARUNTER: KRAFTRAEDER UND FAHRRADER	5,38	0,88997	102,2	102,2	105,4	104,9	+ 2,6	- 0,5
473		EU-LAENDER	1,95	.	98,4	98,4	98,8	98,6	+ 0,2	- 0,2
474		DRITTLAENDER	3,43	.	104,4	104,3	109,2	108,4	+ 3,9	- 0,7
475	36	MOEBEL, SCHMUCK, MUSIKINSTRUMENTE, SPORTGERAETE, SPIELWAREN UND SONSTIGE ERZEUGNISSE (OHNE MUENZEN)	30,76	.	108,9	109,1	111,2	110,6	+ 1,4	- 0,5
476		EU-LAENDER	14,04	.	105,9	106,0	107,8	107,5	+ 1,4	- 0,3
477		DRITTLAENDER	16,72	.	111,4	111,8	114,1	113,2	+ 1,3	- 0,8
478	361	DARUNTER: MOEBEL	15,50	.	105,2	105,2	107,1	107,0	+ 1,7	- 0,1
479		EU-LAENDER	8,90	.	104,4	104,5	106,3	106,3	+ 1,7	-
480		DRITTLAENDER	6,60	.	106,2	106,3	108,3	107,9	+ 1,5	- 0,4
481	3611	DARUNTER: SITZMOEBEL	6,31	.	106,7	106,9	108,5	108,3	+ 1,3	- 0,2
482		EU-LAENDER	2,76	.	107,1	107,4	108,2	108,6	+ 1,1	+ 0,4
483		DRITTLAENDER	3,55	.	106,4	106,5	108,6	108,2	+ 1,6	- 0,4
484	3614	SONSTIGE MOEBEL	8,09	.	104,7	104,6	106,9	106,7	+ 2,0	- 0,2
485		EU-LAENDER	5,17	.	103,8	103,7	106,2	106,1	+ 2,3	- 0,1
486		DRITTLAENDER	2,92	.	106,2	106,2	108,1	107,9	+ 1,6	- 0,2
487	362	SCHMUCK UND AEHNLICHE ERZEUGNISSE (OHNE MUENZEN)	3,08	.	118,5	119,3	122,3	118,2	- 0,9	- 3,4
488		EU-LAENDER	1,31	.	110,4	110,4	111,8	109,3	- 1,0	- 2,2
489		DRITTLAENDER	1,77	.	124,5	125,9	130,0	124,9	- 0,8	- 3,9
490	365	SPIELWAREN	5,00	0,92535	113,7	113,9	114,9	114,3	+ 0,4	- 0,5
491		EU-LAENDER	1,42	.	108,5	108,9	111,0	110,1	+ 1,1	- 0,8
492		DRITTLAENDER	3,58	.	115,7	115,9	116,5	115,9	-	- 0,5
493	366	SONSTIGE ERZEUGNISSE	4,65	.	106,3	106,3	109,8	109,8	+ 3,3	-
494		EU-LAENDER	1,78	.	106,4	106,3	108,7	108,6	+ 2,2	- 0,1
495		DRITTLAENDER	2,87	.	106,2	106,3	110,6	110,5	+ 4,0	- 0,1

1) OHNE SCHIFFE, BOOTE UND YACHTEN, LUFT- UND RAUMFAHRZEUGE.

STATISTISCHES BUNDESAMT, FACHSERIE 17, R 8, 8/2001

DEUTSCHLAND  
5 INDEX DER EINFUHRPREISE  
(AKTUELLE ERGEBNISSE)  
5.4 NACH DEM INTERNATIONALEN WARENVERZEICHNIS FÜR DEN AUSSENHANDEL (SITC-REV.3)  
1995 = 100

LFD NR.	NR.DER SITC	TEILE UND ABSCHNITTE	WÄGUNGSGESAMTINDEX AM IN PROMILLE	VERKET-TUNGSFAKTOR	2000 DURCHSCHNITT	2000 2001			VERÄNDERUNG AUG. 2001 GEGENÜBER AUG. 2000 JULI 2001 IN PROZENT	
						AUG.	JULI	AUG.		
1		GESAMTINDEX	1000	1,02944	111,4	112,7	113,0	111,7	- 0,9	- 1,2
2	0	NAHRUNGSMITTEL UND LEBENDE TIERE	91,08	1,04573	103,0	100,2	106,4	105,4	+ 5,2	- 0,9
3	00	LEBENDE TIERE (OHNE FISCHE)	1,08	1,06388						
4	01	FLEISCH UND ZUBEREITUNGEN VON FLEISCH	14,15	1,09503	100,3	101,9	110,5	110,5	+ 8,4	-
5	02	MILCH UND MILCHERZEUGNISSE, EIER	10,40	1,01018	107,6	108,3	113,3	113,5	+ 4,8	+ 0,2
6	03	FISCHE, KREBS- UND WEICHTIERE, ZUBEREITUNGEN DARAUS	5,69	1,15795	115,2	115,3	129,9	127,6	+10,7	- 1,8
7	04	GETREIDE UND GETREIDEERZEUGNISSE	5,94	1,14828	93,1	93,4	94,8	94,3	+ 1,0	- 0,5
8	05	GEMÜSE UND FRÜCHTE	30,97	1,08674	105,0	97,4	106,4	104,9	+ 7,7	- 1,4
9	06	ZUCKER, ZUCKERWAREN UND HONIG	2,51	1,03793	97,4	97,3	103,3	103,3	+ 6,2	-
10	07	KAFFEE, TEE, KAKAO, GEWÜRZE UND WAREN DARAUS	11,44	0,77304	93,5	89,5	85,3	83,6	- 6,6	- 2,0
11	08	TIERFUTTER (AUSGEN. UNGEMAHLENES GETREIDE)	4,18	1,12969	114,4	113,4	124,4	120,7	+ 6,4	- 3,0
12	09	VERSCHIEDENE GENIEßBARE WAREN UND ZUBEREITUNGEN	4,72	0,98436	97,4	97,2	94,5	94,6	- 2,7	+ 0,1
13	1	GETRÄNKE UND TABAK	10,54	1,07906	116,2	116,3	118,5	117,9	+ 1,4	- 0,5
14	11	GETRÄNKE	7,21	1,07717	108,3	108,4	109,7	109,6	+ 1,1	- 0,1
15	12	TABAK UND TABAKERZEUGNISSE	3,33	1,08493	133,2	133,3	137,6	135,8	+ 1,9	- 1,3
16	2	ROHSTOFFE (AUSGEN. NAHRUNGSMITTEL UND MINERAL. BRENNSTOFFE)	48,28	0,98313	118,6	120,7	112,3	107,4	-11,0	- 4,4
17	21	HÄUTE, FELLE UND PELZFELLE, ROH	0,50							
18	22	DELSAATEN UND DELHALTIGE FRÜCHTE	3,53	0,97264	115,8	113,7	127,7	125,9	+10,7	- 1,4
19	23	ROHKAUSCHUK (EINSCHL. SYNTHETISCHER KAUSCHUK)	2,50	0,88556	93,0	95,8	95,5	92,5	- 3,4	- 3,1
20	24	HOLZ	5,42	1,01455	106,8	106,5	104,1	103,4	- 2,9	- 0,7
21	25	PAPIERHALBSTOFFE UND ABFÄLLE VON PAPIER	8,57	0,77835	110,9	117,4	86,2	79,2	-32,5	- 8,1
22	26	SPINNSTOFFE UND IHRE ABFÄLLE	4,07	0,94597	91,1	93,6	92,8	91,4	- 2,4	- 1,5
23	27	MINERAL. ROHSTOFFE (AUSGEN. KOHLE, OEL UND EDELSTEINE)	3,60	1,02345	109,5	110,0	115,0	114,1	+ 3,7	- 0,8
24	28	METALLURGISCHE ERZE UND METALLABFÄLLE	12,20	1,04762	149,1	157,1	145,5	133,3	-15,1	- 8,4
25	29	ROHSTOFFE TIERISCHEN U. PFLANZLICHEN URSPRUNGS, A.N.G.	7,89	1,12229	113,3	105,0	98,0	99,6	- 5,1	+ 1,6
26	3	MINERAL. BRENNSTOFFE, SCHMIERMittel U. VERWANDTE ERZEUGN.	66,57	1,37922	213,6	226,7	219,9	215,8	- 4,8	- 1,9
27	32	KOHLE UND KOKS	2,98	1,16250	104,7	106,0	117,4	116,5	+ 9,9	- 0,8
28	33	ERDOEL, ERDOELERZEUGNISSE UND VERWANDTE WAREN	47,25	1,02442	234,9	249,4	222,7	220,2	-11,7	- 1,1
29	34	GAS	16,34	1,35674	172,0	183,1	230,6	221,4	+20,9	- 4,0
30	4	TIERISCHE UND PFLANZLICHE ÖLE, FETTE UND WACHSE	3,18	0,73295	87,0	83,2	92,7	93,0	+11,8	+ 0,3
31	41	TIERISCHE ÖLE UND FETTE	0,26							
32	42	PFLANZL. FETTE UND FETTE ÖLE, ROH ODER RAFFINIERT	1,99	0,73172	85,3	81,8	88,4	88,8	+ 8,6	+ 0,5
33	43	TIERISCHE U. PFLANZL. FETTE UND ÖLE, VERARBEITET; WACHSE	0,93	0,69799	83,7	82,0	82,2	82,1	+ 0,1	- 0,1
34	5	CHEMISCHE ERZEUGNISSE	101,47	1,01307	104,9	106,3	106,8	105,8	- 0,5	- 0,9
35	51	ORGANISCHE CHEMISCHE ERZEUGNISSE	23,52	0,98011	100,5	103,1	99,7	98,8	- 4,2	- 0,9
36	52	ANORGANISCHE CHEMISCHE ERZEUGNISSE	6,45	1,06816	116,5	118,1	123,3	120,0	+ 1,6	- 2,7
37	53	FÄRBMittel UND FÄRBN	5,10	1,01134	101,9	102,5	103,0	102,6	+ 0,1	- 0,4
38	54	MEDIZINISCHE UND PHARMAZEUTISCHE ERZEUGNISSE	15,95	1,02500	109,6	110,3	113,6	112,7	+ 2,2	- 0,8
39	55	ETHERISCHE ÖLE UND RIECHMITTEL; ZUBEREITETE KOERPERPFLEGE-, PUTZ- UND REINIGUNGSMittel	7,47	0,95598	105,0	105,5	107,6	107,6	+ 2,0	-
40	56	DUENGEMittel	2,86	0,95300	91,6	90,1	96,2	94,2	+ 4,6	- 2,1
41	57	KUNSTSTOFFE IN PRIMAERFORM	20,23	1,02070	104,8	106,3	101,2	100,2	- 5,7	- 1,0
42	58	KUNSTSTOFFE IN ANDEREN FORMEN ALS PRIMAERFORMEN	8,65	1,02178	95,2	95,8	97,0	96,8	+ 1,0	- 0,2
43	59	CHEMISCHE ERZEUGNISSE UND WAREN, A.N.G.	11,24	1,08183	113,5	115,1	123,8	122,9	+ 6,8	- 0,7
44	6	BEARBEITETE WAREN, VORWIEG. NACH BESCHAFFENHEIT GEGLIEDERT	187,26	1,00199	104,1	105,4	104,8	103,4	- 1,9	- 1,3
45	61	LEDER, LEDERWAREN, A.N.G. UND ZUGERICHTETE PELZFELLE	2,23	0,98926	111,4	112,3	124,1	121,7	+ 8,4	- 1,9
46	62	KAUSCHUKWAREN, A.N.G.	10,39	1,08522	93,9	94,0	93,3	93,1	- 1,0	- 0,2
47	63	KORK- UND HOLZWAREN (AUSGENOMMEN MOEBEL)	9,68	0,99800	99,9	100,0	100,1	99,5	- 0,5	- 0,6
48	64	PAPIER U. PAPPE; WAREN A. PAPIERHALBSTOFF, PAPIER O. PAPPE	29,52	1,03564	99,8	101,5	104,4	104,1	+ 2,6	- 0,3
49	65	GARNE, GEWEBE, FERTIGGESTELLTE SPINNSTOFFERZEUGNISSE, A.N.G., UND VERWANDTE WAREN	23,73	1,02881	102,8	103,1	105,5	105,1	+ 1,9	- 0,4
50	66	WAREN AUS NICHT-METALLISCHEN MINERAL. STOFFEN, A.N.G.	19,38	1,00499	104,7	105,4	107,3	107,2	+ 1,7	- 0,1
51	67	EISEN UND STAHL	37,47	0,98385	96,7	98,9	94,1	94,2	- 4,8	+ 0,1
52	68	NE-METALLE	28,23	0,93578	121,4	124,8	117,7	110,5	-11,5	- 6,1
53	69	METALLWAREN, A.N.G.	26,63	1,00301	105,5	106,1	108,3	107,8	+ 1,6	- 0,5
54	7	MASCHINENBAUERZ., ELEKTROTECHN. ERZEUGNISSE UND FAHRZEUGE	330,08	0,99901	99,8	100,1	100,9	100,3	+ 0,2	- 0,6
55	71	KRAFTMASCHINEN UND -AUSRÜSTUNGEN	18,13	1,02938	111,7	112,0	113,2	112,3	+ 0,3	- 0,8
56	72	ARBEITSMASCHINEN FÜR BESONDERE ZWECKE	18,76	0,95138	109,9	110,3	111,8	111,5	+ 1,1	- 0,3
57	73	METALLBEARBEITUNGSMASCHINEN	6,10	0,97837	110,8	111,4	113,4	112,9	+ 1,3	- 0,4
58	74	MASCHINEN, APPARATE UND GERÄTE FÜR VERSCHIEDENE ZWECKE	35,87	0,97939	107,9	108,4	110,3	110,1	+ 1,6	- 0,2
59	75	BUEROMASCHINEN UND AUTOMATISCHE DATENVERARBEITUNGSMASCHINEN	52,76	1,19704	80,9	81,4	80,4	79,5	- 2,3	- 1,1
60	76	GERÄTE FÜR DIE NACHRICHTENTECHNIK; BILD-, TONAUFNAHME- UND -WIEDERGABEGERÄTE	29,20	1,01616	103,1	103,4	104,7	103,4	-	- 1,2
61	77	ELEKTRISCHE MASCHINEN, APPARATE UND GERÄTE, A.N.G.	77,82	1,00298	97,9	98,0	98,7	97,9	- 0,1	- 0,8
62	78	STRASSENFAHRZEUGE	90,38	0,92837	102,9	103,2	104,1	104,1	+ 0,9	-
63	79	ANDERE BEFÖRDERUNGSMittel	1,06							
64	8	VERSCHIEDENE FERTIGWAREN	158,26	1,00899	108,7	109,1	111,0	110,4	+ 1,2	- 0,5
65	81	SANIT. ANLAGEN, HEIZUNGS- U. BELEUCHTUNGSEINRICHT., A.N.G.	6,14	0,97839	109,7	110,1	112,8	112,6	+ 2,3	- 0,2
66	82	MOEBEL UND TEILE DAVON; BETTAUSSTATTUNGEN	16,01	0,95211	104,8	104,8	106,7	106,6	+ 1,7	- 0,1
67	83	REISEARTIKEL, HANDTASCHEN UND ÄHNLICHE BEHALTNISSE	3,20	1,03421	123,8	125,4	130,7	127,4	+ 1,6	- 2,5
68	84	BEKLEIDUNG UND BEKLEIDUNGSMittel	58,63	1,00298	109,3	109,7	111,9	111,3	+ 1,5	- 0,5
69	85	SCHUHE	11,81	1,10412	110,3	110,3	112,3	112,8	+ 2,3	+ 0,4
70	87	MESS-, PRUEF- U. KONTROLLINSTRUM., -APPARATE U. -GERÄTE	16,43	1,00684	114,5	115,3	117,8	116,4	+ 1,0	- 1,2
71	88	FOTOG. APPARATE U. ZUB.; OPT. WAREN; UHRMACHERWAREN	11,93	1,04334	108,3	108,7	110,2	109,2	+ 0,5	- 0,9
72	89	VERSCHIEDENE BEARBEITETE WAREN, A.N.G.	34,11	1,00400	104,6	105,1	105,9	105,2	+ 0,1	- 0,7
73	97	GOLD	3,28	1,09430	107,5	107,4	110,2	107,8	+ 0,4	- 2,2

DEUTSCHLAND  
6 INDEX DER AUSFUHRPREISE  
(AKTUELLE ERGEBNISSE)

1995 = 100

LFD NR.	WARENGRUPPE	WÄGUNGSS- ANTEIL AM GESAMTINDEX IN PROMILLE	VERKET- TUNGS- FAKTOR	2000 DURCH- SCHNITT	2000 2001			VERÄNDERUNG AUG. 2001 GEGENÜBER AUG. JULI 2000 2001 IN PROZENT	
					AUG.	JULI	AUG.		
1	GESAMTINDEX	1000	0,97085	104,4	105,0	105,8	105,4	+ 0,4	- 0,4
2	GUETER FUER EU-LÄNDER	595,13	0,97847	103,9	104,6	104,9	104,6	-	- 0,3
3	GUETER FUER DRITTLÄNDER	404,87	0,96046	105,1	105,7	107,2	106,6	+ 0,9	- 0,6
4	GUETER FUER ANDERE INDUSTRIELÄNDER	192,03	0,96046	107,1	107,8	109,0	108,4	+ 0,6	- 0,6
5	GUETER FUER REFORMLÄNDER	90,30	0,96796	102,7	103,0	104,6	104,3	+ 1,3	- 0,3
6	GUETER FUER ENTWICKLUNGSLÄNDER	122,54	.	103,9	104,5	106,3	105,4	+ 0,9	- 0,8
7	GESAMTINDEX OHNE MINERALÖLERZEUGNISSE	994,07	0,96896	103,9	104,5	105,4	105,0	+ 0,5	- 0,4
6.1 NACH WARENGRUPPEN DER ERNÄHRUNGSWIRTSCHAFT UND DER GEWERBLICHEN WIRTSCHAFT									
8	GUETER DER ERNÄHRUNGSWIRTSCHAFT	56,66	0,99902	103,6	104,0	107,9	107,6	+ 3,5	- 0,3
9	FUER EU-LÄNDER	40,51	1,00793	103,3	103,8	107,4	107,5	+ 3,6	+ 0,1
10	FUER DRITTLÄNDER	16,15	0,97963	104,4	104,5	109,0	107,9	+ 3,3	- 1,0
11	ERNÄHRUNGSGUETER TIERISCHEN URSPRUNGS	19,10	1,01307	105,2	106,5	109,3	109,7	+ 3,0	+ 0,4
12	FUER EU-LÄNDER	15,72	1,01404	105,1	106,7	109,3	109,6	+ 2,7	+ 0,3
13	FUER DRITTLÄNDER	3,38	1,00608	105,6	105,5	109,5	110,1	+ 4,4	+ 0,5
14	LEBENDE TIERE	1,56	0,96043	.	.	.	.	.	.
15	NAHRUNGSMITTEL TIERISCHEN URSPRUNGS	17,54	1,01933	106,1	107,5	112,1	112,3	+ 4,5	+ 0,2
16	FUER EU-LÄNDER	14,71	1,02128	105,8	107,4	111,1	111,4	+ 3,7	+ 0,3
17	FUER DRITTLÄNDER	2,83	1,00619	108,0	108,5	116,9	117,1	+ 7,9	+ 0,2
18	ERNÄHRUNGSGUETER PFLANZLICHEN URSPRUNGS	37,56	0,98932	102,8	102,7	107,2	106,6	+ 3,8	- 0,6
19	FUER EU-LÄNDER	24,79	1,00295	102,1	101,9	106,2	106,2	+ 4,2	-
20	FUER DRITTLÄNDER	12,77	0,96388	104,1	104,2	108,9	107,3	+ 3,0	- 1,5
21	NAHRUNGSMITTEL PFLANZLICHEN URSPRUNGS	27,98	1,00000	101,2	101,1	107,1	106,6	+ 5,4	- 0,5
22	FUER EU-LÄNDER	19,30	1,02616	100,3	100,1	106,0	106,1	+ 6,0	+ 0,1
23	FUER DRITTLÄNDER	8,68	0,95085	103,0	103,2	109,6	107,8	+ 4,5	- 1,6
24	GENUSSMITTEL	9,58	0,95713	107,7	107,5	107,3	106,5	- 0,9	- 0,7
25	FUER EU-LÄNDER	5,49	0,93601	108,6	108,4	107,2	106,5	- 1,8	- 0,7
26	FUER DRITTLÄNDER	4,09	0,99517	106,4	106,2	107,5	106,4	+ 0,2	- 1,0
27	GUETER DER GEWERBLICHEN WIRTSCHAFT	943,34	0,96893	104,5	105,1	105,7	105,3	+ 0,2	- 0,4
28	FUER EU-LÄNDER	554,62	0,97559	104,0	104,6	104,7	104,4	- 0,2	- 0,3
29	FUER DRITTLÄNDER	388,72	0,95954	105,2	105,8	107,1	106,5	+ 0,7	- 0,6
30	ROHSTOFFE UND HALBWAREN	64,33	0,99117	112,8	115,5	113,4	111,4	- 3,5	- 1,8
31	FUER EU-LÄNDER	45,18	0,96938	110,0	112,7	110,7	108,9	- 3,4	- 1,6
32	FUER DRITTLÄNDER	19,15	1,02352	119,2	122,1	119,8	117,1	- 4,1	- 2,3
33	ROHSTOFFE	10,00	0,89935	100,6	102,7	100,9	99,1	- 3,5	- 1,8
34	FUER EU-LÄNDER	7,97	0,89187	101,3	102,8	101,3	99,7	- 3,0	- 1,6
35	FUER DRITTLÄNDER	2,03	0,91296	97,7	102,3	99,3	96,7	- 5,5	- 2,6
36	HALBWAREN	54,33	1,01092	115,0	117,8	115,7	113,6	- 3,6	- 1,8
37	FUER EU-LÄNDER	37,21	0,98746	111,9	114,8	112,7	110,9	- 3,4	- 1,6
38	FUER DRITTLÄNDER	17,12	1,04465	121,8	124,5	122,2	119,6	- 3,9	- 2,1
39	FERTIGWAREN	879,01	0,96702	103,9	104,3	105,1	104,9	+ 0,6	- 0,2
40	FUER EU-LÄNDER	509,44	0,97652	103,4	103,9	104,2	104,0	+ 0,1	- 0,2
41	FUER DRITTLÄNDER	369,57	0,95581	104,5	104,9	106,4	106,0	+ 1,0	- 0,4
42	VORERZEUGNISSE	173,24	0,98799	101,9	103,2	103,0	102,1	- 1,1	- 0,9
43	FUER EU-LÄNDER	105,02	0,98697	101,2	102,5	101,5	100,8	- 1,7	- 0,7
44	FUER DRITTLÄNDER	68,22	0,98900	103,0	104,2	105,2	104,1	- 0,1	- 1,0
45	ENDERZEUGNISSE	705,77	0,96243	104,3	104,6	105,7	105,5	+ 0,9	- 0,2
46	FUER EU-LÄNDER	404,42	0,97374	104,0	104,3	104,9	104,9	+ 0,6	-
47	FUER DRITTLÄNDER	301,35	0,94952	104,8	105,1	106,7	106,4	+ 1,2	- 0,3



DEUTSCHLAND  
6 INDEX DER AUSFUHRPREISE  
(AKTUELLE ERGEBNISSE)  
6.2 NACH DEM SYSTEMATISCHEN GUETERVERZEICHNIS FUER PRODUKTIONSSTATISTIKEN, AUSGABE 1995 (GP 95)  
1995 = 100

LFD NR.	NR. DER GP-SYSTEMATIK	GUETERABTEILUNG, -GRUPPE, -KLASSE, -KATEGORIE, -UNTERKATEGORIE UND -ART	WAEGUNGS- ANTEIL AM GESAMTINDEX IN PROMILLE	VERKET- TUNGS- FAKTOR	2000 DURCH- SCHNITT	2000 2001			VERAENDERUNG	
						AUG.	JULI	AUG.	AUG. 2001 GEGENUEBER AUG. 2000	JULI 2001 GEGENUEBER JULI 2000
1		GESAMTINDEX	1000	0,97085	104,4	105,0	105,8	105,4	+ 0,4	- 0,4
2		ERZEUGNISSE DER LAND- UND FORSTWIRTSCHAFT, FISCHEREI	10,36	1,01992	99,9	98,2	102,0	102,1	+ 4,0	+ 0,1
3		ERZEUGNISSE DES BERGBAUS; STEINE UND ERDEN; ERZEUGNISSE DES VERARBEITENDEN GEWERBES	989,64	0,96893	104,5	105,1	105,9	105,5	+ 0,4	- 0,4
4		ERZEUGNISSE DER VORLEISTUNGSGUETERPRODUZENTEN	422,96	.	104,0	105,0	105,2	104,5	- 0,5	- 0,7
5		ERZEUGNISSE DER ENERGIEPRODUZENTEN	9,44	.	170,6	176,5	170,3	168,8	- 4,4	- 0,9
6		ERZEUGNISSE DER VORLEISTUNGSGUETERPRODUZENTEN (OHNE ENERGIE)	413,52	.	102,5	103,4	103,7	103,0	- 0,4	- 0,7
7		ERZEUGNISSE DER INVESTITIONSGUETERPRODUZENTEN	397,79	.	105,4	105,7	106,5	106,5	+ 0,8	-
8		ERZEUGNISSE DER KONSUMGUETERPRODUZENTEN	168,89	.	103,5	103,9	105,8	105,6	+ 1,6	- 0,2
9		ERZEUGNISSE DER GEBRAUCHSGUETERPRODUZENTEN	40,97	.	103,6	103,9	105,5	105,3	+ 1,3	- 0,2
10		ERZEUGNISSE DER VERBRAUCHSGUETERPRODUZENTEN	127,92	.	103,5	103,9	105,9	105,7	+ 1,7	- 0,2
11	01	ERZEUGNISSE DER LANDWIRTSCHAFT, GEWERBLICHEN JAGD	9,14	.	100,4	99,4	101,1	101,3	+ 1,9	+ 0,2
12	011	ERZEUGNISSE PFLANZLICHEN URSPRUNGS	7,20	1,00392	100,3	99,0	104,0	104,0	+ 5,1	-
13	0111	DARUNTER: GETREIDE UND FELDFRUECHTE	5,51	1,10532	98,9	97,9	102,5	102,1	+ 4,3	- 0,4
14	01111	DARUNTER: GETREIDE	3,49	1,26209	102,8	101,5	103,2	101,3	- 0,2	- 1,8
15	012	LEBENDE TIERE UND TIERISCHE ERZEUGNISSE	1,94	0,98032	100,7	100,7	90,2	91,4	- 9,2	+ 1,3
16	02	FORSTWIRTSCHAFTLICHE ERZEUGNISSE	0,83	1,07198	96,0	92,6	96,9	97,4	+ 5,2	+ 0,5
17	10-14	ERZEUGNISSE DES BERGBAUS; STEINE UND ERDEN	4,59	.	122,2	126,0	140,3	139,0	+10,3	- 0,9
18	11	DARUNTER: ERDOEL UND ERDGAS	1,41	.	150,3	161,3	208,4	205,7	+27,5	- 1,3
19	11102	DARUNTER: ERDGAS	1,28	.	138,9	151,1	200,3	200,3	+32,6	-
20	14	STEINE UND ERDEN, SONSTIGE BERGBAUERZEUGNISSE	2,06	.	109,4	110,1	109,9	108,7	- 1,3	- 1,1
21	142	DARUNTER: KIES, SAND, TON UND KAOLIN	1,03	.	107,7	108,7	108,2	108,2	- 0,5	-
22	15-36	ERZEUGNISSE DES VERARBEITENDEN GEWERBES 1)	985,05	0,96893	104,4	105,0	105,7	105,3	+ 0,3	- 0,4
23	15	ERZEUGNISSE DES ERNAHRUNGSGEWERBES	47,07	0,99902	103,7	104,5	108,8	108,3	+ 3,6	- 0,5
24	151	FLEISCH UND FLEISCHERZEUGNISSE	6,31	1,07173	106,2	107,9	109,6	109,4	+ 1,4	- 0,2
25	1511	DARUNTER: FLEISCH (OHNE GEFLUEGEL)	4,61	.	106,0	107,8	106,0	106,3	- 1,4	+ 0,3
26	15111	DARUNTER: FLEISCH UND SCHLACHTNEBENERZEUGNISSE	3,21	.	100,6	103,7	98,3	99,9	- 3,7	+ 1,6
27	151111	DARUNTER: RINDFLEISCH, FRISCH ODER GEKUEHLT	1,84	1,08445	100,5	105,7	87,5	90,3	-14,6	+ 3,2

1) OHNE SCHIFFE, BOOTE UND YACHTEN, LUFT- UND RAUMFAHRZEUGE.

STATISTISCHES BUNDESAMT, FACHSERIE 17, R 8, 8/2001

DEUTSCHLAND  
6 INDEX DER AUSFUHRPREISE  
(AKTUELLE ERGEBNISSE)  
6.2 NACH DEM SYSTEMATISCHEN GÜTERVERZEICHNIS FÜR PRODUKTIONSSTATISTIKEN, AUSGABE 1995 (GP 95)  
1995 = 100

LFD NR.	NR. DER GP- SYSTE- MATIK	GÜTERABTEILUNG, -GRUPPE, -KLASSE, -KATEGORIE, -UNTERKATEGORIE UND -ART	WÄGUNG- ANTEIL AM GESAMTINDEX IN PROMILLE	VERKET- TUNGS- FAKTOR	2000 DURCH- SCHNITT	2000 2001			VERÄNDERUNG AUG. 2001 GEGENÜBER AUG. JULI 2000 2001 IN PROZENT	
						AUG.	JULI	AUG.		
28	1513	VERARBEITETES FLEISCH	1,14	.	112,5	113,8	123,0	120,8	+ 6,2	- 1,8
29	152	FISCHERZEUGNISSE U.A. MEERESFRÜCHTE	1,39	.	116,3	116,6	127,0	127,9	+ 9,7	+ 0,7
30	153	OBST- UND GEMÜSEERZEUGNISSE	2,96	1,01571	97,0	96,9	96,5	96,5	- 0,4	-
31	1532	DARUNTER:	1,13	.	106,1	106,0	99,1	99,1	- 6,5	-
32	1533	FRUCHT- UND GEMÜSESAEFTE VERARBEITETES OBST UND GEMÜSE	1,52	.	95,5	95,3	99,9	99,9	+ 4,8	-
33	154	PFLANZL. U. TIERISCHE ÖLE U. FETTE, NEBENPRODUKTE	3,61	.	102,8	99,9	119,1	116,9	+17,0	- 1,8
34	1541	DARUNTER:	1,91	.	106,6	102,8	132,6	127,8	+24,3	- 3,6
35	15411	ÖLE UND FETTE, ROH; NEBENPRODUKTE	0,99	0,88441	88,1	87,6	113,6	110,3	+25,9	- 2,9
36	15413	TIERISCHE UND PFLANZLICHE ÖLE UND FETTE, ROH ÖLKUCHEN UND SCHROTE	0,92	.	126,5	119,1	153,0	146,7	+23,2	- 4,1
37	1542	ÖLE UND FETTE, RAFFINIERT; NEBENPRODUKTE	1,37	0,87718	99,6	97,3	105,9	106,6	+ 9,6	+ 0,7
38	155	MILCH UND MILCHERZEUGNISSE	11,08	0,98220	105,0	107,1	111,8	111,4	+ 4,0	- 0,4
39	15511	DARUNTER:	2,41	.	111,4	113,0	117,7	117,8	+ 4,2	+ 0,1
40	15512	MILCH UND RAHM, WEDER EINGEDICKT NOCH GESÜESST MILCH UND RAHM IN PULVERFORM, EINGEDICKT ODER GESÜESST	2,48	0,93720	110,0	115,0	114,2	113,0	- 1,7	- 1,1
41	15514	KAESE UND QUARK	3,42	1,03080	99,3	99,1	108,0	108,4	+ 8,4	+ 0,4
42	156	MAHL- UND SCHÄLMUEHLENERZEUGNISSE; STÄRKE UND STÄRKEERZEUGNISSE	2,33	.	94,9	95,0	97,4	97,7	+ 2,8	+ 0,3
43	1561	MAHL- UND SCHÄLMUEHLENERZEUGNISSE	1,14	.	97,1	96,8	100,1	100,7	+ 4,0	+ 0,6
44	1562	STÄRKE UND STÄRKEERZEUGNISSE	1,19	.	92,7	93,3	94,9	94,9	+ 1,7	-
45	157	FUTTERMITTEL (OHNE FLEISCH- UND FISCHMEHL)	1,60	1,02158	97,3	98,3	100,5	100,3	+ 2,0	- 0,2
46	158	SONSTIGE ERZEUGNISSE DES ERNÄHRUNGSGEWERBES (OHNE GETRÄENKE)	13,09	.	103,2	104,2	107,2	106,4	+ 2,1	- 0,7
47	1582	DARUNTER:	1,42	.	108,2	108,4	111,9	111,6	+ 3,0	- 0,3
48	1583	DAUERBACKWAREN	1,45	.	97,2	104,8	114,8	110,4	+ 5,3	- 3,8
49	1584	ZUCKER SÜßSWAREN (OHNE DAUERBACKWAREN)	3,95	1,01892	106,5	106,9	115,9	116,0	+ 8,5	+ 0,1
50	15842	DARUNTER:	3,42	.	100,1	99,9	101,6	101,6	+ 1,7	-
51	158422	SCHOKOLADEN U.A. SÜßSWAREN	2,39	.	102,5	102,1	104,2	104,1	+ 2,0	- 0,1
52	1586	DARUNTER:	1,97	.	109,6	109,4	100,1	99,2	- 9,3	- 0,9
53	158611	SCHOKOLADE U.A. KAKAOHALTIGE LEBENSMITTEL- ZUBEREITUNGEN	1,21	.	119,6	119,5	107,6	106,0	-11,3	- 1,5
54	1589	KAFFEE UND TEE, KAFFEE-ERSATZ	2,76	.	100,1	99,9	99,8	98,9	- 1,0	- 0,9
55	159	DARUNTER:	4,70	.	106,2	106,1	107,6	107,6	+ 1,4	-
56	1596	SONSTIGE NAHRUNGSMITTEL (OHNE GETRÄENKE)	1,56	0,98428	110,3	110,7	112,4	112,0	+ 1,2	- 0,4
57	16	GETRÄENKE (OHNE FRUCHT- UND GEMÜSESAEFTE)	2,74	0,93774	113,4	114,2	118,3	117,7	+ 3,1	- 0,5
		DARUNTER:								
		BIER								

DEUTSCHLAND  
6 INDEX DER AUSFUHRPREISE  
(AKTUELLE ERGEBNISSE)  
6.2 NACH DEM SYSTEMATISCHEN GUETERVERZEICHNIS FUER PRODUKTIONSSTATISTIKEN, AUSGABE 1995 (GP 95)  
1995 = 100

LFD NR.	NR. DER GP-SYSTEMATIK	GUETERABTEILUNG, -GRUPPE, -KLASSE, -KATEGORIE, -UNKATEGORIE UND -ART	WAEGUNGS-ANTEIL AM GESAMTINDEX IN PROMILLE	VERKET-TUNGS-FAKTOR	2000 DURCH-SCHNITT	2000 2001			VERAENDERUNG AUG. 2001 GEGENUEBER AUG. 2000 JULI 2001 IN PROZENT	
						AUG.	JULI	AUG.		
58	17	TEXTILIEN	28,64	0,97171	100,0	100,2	101,4	101,1	+ 0,9	- 0,3
59	171	TEXTILE SPINNSTOFFE UND GARNE	3,79	.	96,5	97,3	99,6	99,2	+ 2,0	- 0,4
60	17104	DARUNTER:								
61	17105	GARNE AUS NATUERLICHEN SPINNSTOFFEN	1,35	.	99,8	100,6	102,8	101,8	+ 1,2	- 1,0
		GARNE AUS CHEMIEFASERN	1,41	.	101,1	101,2	103,0	103,4	+ 2,2	+ 0,4
62	172	GEWEBE	12,70	1,01740	99,3	99,4	100,7	100,2	+ 0,8	- 0,5
63	17201	DARUNTER:								
64	17202	GEWEBE AUS NATUERL. SPINNSTOFFEN (OHNE BAUMWOLLE)	2,28	.	102,8	102,7	104,5	104,5	+ 1,8	-
65	17203	BAUMWOLLGEWEBE	3,08	1,03148	103,4	103,6	104,6	104,5	+ 0,9	- 0,1
		GEWEBE AUS CHEMIEFASERN	6,43	.	96,6	96,6	97,4	97,1	+ 0,5	- 0,3
66	174	KONFEKTIONIERTER TEXTILWAREN (OHNE BEKLEIDUNG)	1,60	0,98710	101,6	101,1	103,3	103,3	+ 2,2	-
67	175	ANDERE TEXTILERZEUGNISSE	6,72	.	102,3	102,3	103,2	103,1	+ 0,8	- 0,1
68	1751	DARUNTER:								
69	1754	TEPPICHE UND FUSSBODENBELAEGE	1,03	0,96660	100,0	100,0	99,8	99,1	- 0,9	- 0,7
		TEXTILERZEUGNISSE, A.N.G.	3,84	.	105,0	105,2	106,5	106,8	+ 1,5	+ 0,3
70	176	GEWIRKE UND GESTRICKE	2,05	0,95965	100,5	100,6	100,6	100,6	-	-
71	177	FERTIGERZEUGNISSE, GEWIRKT ODER GESTRICT	1,78	.	102,8	103,3	103,3	103,0	- 0,3	- 0,3
72	1772	DARUNTER:								
		PULLOVER, STRICKJACKEN, WESTEN U.AE. WAREN (EINSCHL. UNTERZIEHPULLIS), GEWIRKT ODER GESTRICT	1,29	.	98,2	98,3	97,7	97,3	- 1,0	- 0,4
73	18	BEKLEIDUNG	14,25	0,94079	100,3	100,4	100,9	101,1	+ 0,7	+ 0,2
74	182	DARUNTER:								
		BEKLEIDUNG (OHNE LEDERBEKLEIDUNG)	13,45	.	100,2	100,3	100,4	100,6	+ 0,3	+ 0,2
75	1822	DARUNTER:								
		OBERBEKLEIDUNG	8,06	0,94272	98,4	98,4	98,4	98,5	+ 0,1	+ 0,1
76	18222	DARUNTER:								
		HERREN OBERBEKLEIDUNG (OHNE SOLCHE AUS GEWIRKEN ODER GESTRICTEN)	2,71	0,98828	99,7	99,6	99,9	99,9	+ 0,3	-
77	18223	DAMEN OBERBEKLEIDUNG (OHNE SOLCHE AUS GEWIRKEN ODER GESTRICTEN)	4,77	0,92343	97,6	97,7	97,4	97,6	- 0,1	+ 0,2
78	1823	WAESCHE (EINSCHL. HEMDEN UND BLUSEN)	3,65	.	101,0	101,3	101,6	101,8	+ 0,5	+ 0,2
79	1824	BEKLEIDUNG UND BEKLEIDUNGSZUBEHOER, A.N.G.	1,74	.	106,6	106,8	107,5	107,5	+ 0,7	-
80	19	LEDER UND LEDERWAREN	5,73	.	101,8	102,1	108,5	108,0	+ 5,8	- 0,5
81	191	LEDER	1,62	0,94145	101,8	102,8	118,0	116,3	+13,1	- 1,4
82	192	LEDERWAREN (OHNE SCHUHE)	1,03	0,94466	99,0	98,7	101,8	101,9	+ 3,2	+ 0,1
83	193	SCHUHE	3,08	0,97090	102,8	102,8	105,8	105,7	+ 2,8	- 0,1
84	20	HOLZ UND HOLZWAREN (OHNE MOEBEL)	5,43	.	102,8	103,0	105,1	105,3	+ 2,2	+ 0,2
85	201	DARUNTER:								
		HOLZ, GESAEGT, AUCH GEHOBELT ODER IMPRAEGNIERT	1,55	.	105,0	104,5	108,5	108,5	+ 3,8	-
86	20101	DARUNTER:								
		BAHNSCHWELLEN; HOLZ, IN DER LAENGSRICHTUNG GESAEGT, GESAEMT, GEMESSERT ODER GESCHAELT	1,07	0,97505	106,8	106,4	109,1	109,1	+ 2,5	-

## DEUTSCHLAND

6 INDEX DER AUSFUHRPREISE  
(AKTUELLE ERGEBNISSE)6.2 NACH DEM SYSTEMATISCHEN GUETERVERZEICHNIS FUER PRODUKTIONSSTATISTIKEN, AUSGABE 1995 (GP 95)  
1995 = 100

LFD NR.	NR. DER GP-SYSTEMATIK	GUETERABTEILUNG, -GRUPPE, -KLASSE, -KATEGORIE, -UNTERKATEGORIE UND -ART	WAEGUNGS- ANTEIL AM GESAMTINDEX IN PROMILLE	VERKET- TUNGS-FAKTOR	2000 DURCH- SCHNITT	2000 2001			VERAENDERUN AUG. 2001 GEGENUEBER AUG. 2000 JULI 2001 IN PROZENT	
						AUG.	JULI	AUG.		
87	202	SPERRHOLZ, SPAN- U.AE. PLATTEN, FASERPLATTEN; FURNIERBLAETTER; VERDICHTETES HOLZ	2,32	.	98,1	99,0	100,0	100,3	+ 1,3	+ 0,3
88	20201	DARUNTER: SPERRHOLZ, FURNIERTES HOLZ U.AE. LAGENHOLZ; SPAN- U.AE. PLATTEN, FASERPLATTEN	1,68	.	94,8	95,9	97,0	98,2	+ 2,4	+ 1,2
89	202013	DARUNTER: SPANPLATTEN U.AE. PLATTEN, AUS HOLZ ODER ANDEREN HOLZIGEN STOFFEN	0,98	0,95158	89,5	91,5	92,3	94,3	+ 3,1	+ 2,2
90	21	PAPIER	28,76	.	99,7	102,1	101,3	100,8	- 1,3	- 0,5
91	211	HOLZSTOFF, ZELLSTOFF, PAPIER, KARTON UND PAPPE	18,83	0,99041	99,9	103,2	100,3	99,8	- 3,3	- 0,5
92	2112	DARUNTER: PAPIER, KARTON UND PAPPE (EINSCHL. PAPIER- UND PAPPEABFALL)	18,19	1,03111	99,7	103,0	100,6	100,2	- 2,7	- 0,4
93	21121-5	NACHRICHTLICH: PAPIER, KARTON UND PAPPE (OHNE PAPIER- UND PAPPEABFALL)	17,01	.	101,0	103,6	104,7	104,2	+ 0,6	- 0,5
94	21121-4	DARUNTER: PAPIER UND PAPPE, UNBEARBEITET	7,06	1,02967	103,2	106,0	106,2	105,8	- 0,2	- 0,4
95	21121	DARUNTER: ZEITUNGSDRUCKPAPIER; BUETTENPAPIER U. -PAPPE, ROHPAPIER U. -PAPPE; GRAF. PAPIERE U. PAPPEN	4,14	.	103,8	105,2	109,5	109,1	+ 3,7	- 0,4
96	211214	DARUNTER: GRAFISCHE PAPIERE UND PAPPEN	2,82	1,05556	99,8	100,8	105,1	104,6	+ 3,8	- 0,5
97	21125	PAPIER UND PAPPE, BEARBEITET	9,95	.	99,4	101,8	103,6	103,1	+ 1,3	- 0,5
98	211253	DARUNTER: PAPIERE U. PAPPEN, GESTRICHEN, Z. BESCHREIBEN, BEDRUCKEN OD. FUER AND. GRAF. ZWECKE	5,71	1,04362	96,8	99,0	102,1	101,5	+ 2,5	- 0,6
99	2112536	DARUNTER: LWC-PAPIER	1,52	.	94,7	96,8	99,2	98,5	+ 1,8	- 0,7
100	211256	PAPIERE UND PAPPEN, GESTRICHEN, UEBERZOGEN, GETRAENKT, GETEERT, BITUMINIERT, ASPHALTIERT, GUMMIERT OD. MIT KLEBESCHICHT VERSEHEN	1,80	.	106,5	106,7	109,5	109,5	+ 2,6	-
101	212	PAPIER-, KARTON- UND PAPPEWAREN	9,93	0,99294	99,1	100,1	103,2	102,8	+ 2,7	- 0,4
102	2121	DARUNTER: WELLPAPIER UND -PAPPE; VERPACKUNGSMITTEL AUS PAPIER, KARTON UND PAPPE	3,13	0,96583	102,6	103,6	108,2	108,1	+ 4,3	- 0,1
103	2122	HAUSHALTS-, HYGIENE- UND TOILETTENARTIKEL AUS PAPIER, PAPPE UND ZELLSTOFF	3,24	1,07807	93,5	95,4	96,7	95,9	+ 0,5	- 0,8
104	2125	ANDERE WAREN AUS PAPIER, KARTON UND PAPPE	1,81	.	103,1	103,0	108,6	108,2	+ 5,0	- 0,4
105	22	VERLAGS- UND DRUCKERZEUGNISSE, BESPIELTE TON-, BILD- UND DATENTRAEGER	9,50	0,93139	104,1	103,7	103,7	103,3	- 0,4	- 0,4
106	221	VERLAGSERZEUGNISSE	6,50	.	104,9	104,3	106,3	106,0	+ 1,6	- 0,3
107	2211	DARUNTER: BUCH- UND MUSIKVERLAGSERZEUGNISSE	2,10	0,90883	105,1	105,1	106,5	106,3	+ 1,1	- 0,2
108	2213	ZEITUNGEN U.A. PERIODISCHE DRUCKSCHRIFTEN, WENIGER ALS VIERMAL WOECHENTLICH ERSCHEINEND	1,84	.	110,8	110,7	113,1	113,2	+ 2,3	+ 0,1
109	2214	BESPIELTE TONTRAEGER	1,52	.	95,6	95,5	99,3	99,3	+ 4,0	-
110	222	LEISTUNGEN DES DRUCKGEWERBES	3,00	.	102,3	102,5	98,1	97,4	- 5,0	- 0,7

## DEUTSCHLAND

6 INDEX DER AUSFUHRPREISE  
(AKTUELLE ERGEBNISSE)6.2 NACH DEM SYSTEMATISCHEN GÜTERVERZEICHNIS FÜR PRODUKTIONSSTATISTIKEN, AUSGABE 1995 (GP 95)  
1995 = 100

LFD NR.	NR. DER GP-SYSTEMATIK	GÜTERABTEILUNG, -GRUPPE, -KLASSE, -KATEGORIE, -UNTERKATEGORIE UND -ART	WÄGUNGSGESAMTINDEX AM ANTEIL IN PROMILLE	VERKEHRSTUNGSFAKTOR	2000 DURCHSCHNITT	2000 2001			VERÄNDERUNG AUG. 2001 GEGENÜBER AUG. 2000 IN PROZENT	
						AUG.	JULI	AUG.		
111	23	KOKEREIERZEUGNISSE, MINERALÖLERZEUGNISSE, SPALT- UND BRUTSTOFFE	7,01	.	183,4	189,2	171,3	169,8	-10,3	- 0,9
112	232	DARUNTER: MINERALÖLERZEUGNISSE; GASFOERMIGE KOHLENWASSERSTOFFE (OHNE ERDGAS)	5,93	1,27070	194,9	201,8	177,9	175,4	-13,1	- 1,4
113	23201	DARUNTER: MINERALÖLERZEUGNISSE	4,89	.	203,1	212,5	185,1	182,7	-14,0	- 1,3
114	232011	DARUNTER: MOTORENBENZIN (VERGASERKRAFTSTOFF)	1,26	1,48558	242,9	253,4	204,1	206,7	-18,4	+ 1,3
115	232016	GASÖL	1,11	1,51506	239,5	256,5	221,1	214,2	-16,5	- 3,1
116	232017	HEIZÖLE, MITTELSCHWER UND SCHWER	0,91	1,09340	214,3	224,3	186,6	182,3	-18,7	- 2,3
117	232018	SCHMIERÖLE, ANDERE ÖLE	0,83	1,03613	108,8	111,0	118,0	118,4	+ 6,7	+ 0,3
118	NACHRICHTLICH: 232011/3/4	MOTORENBENZIN; LEICHTÖLE, SPEZIALBENZIN; KEROSIN (LEUCHTÖL)	1,88	1,44477	212,8	219,9	188,5	188,8	-14,1	+ 0,2
119	24	CHEMISCHE ERZEUGNISSE	147,63	0,98414	103,0	103,8	104,4	103,6	- 0,2	- 0,8
120	241	CHEMISCHE GRUNDSTOFFE	73,37	.	101,6	103,2	102,1	100,9	- 2,2	- 1,2
121	2412	DARUNTER: FARBSTOFFE UND PIGMENTE	8,47	0,97544	103,1	103,8	105,0	104,4	+ 0,6	- 0,6
122	24121	METALLOXIDE, -HYDROXIDE, -PEROXIDE	1,19	.	99,9	102,5	104,1	104,1	+ 1,6	-
123	24122	FARBEN UND FARBSTOFFE; GERBSTOFFE; TANNINE UND IHRE DERIVATE	7,28	.	103,7	104,0	105,2	104,4	+ 0,4	- 0,8
124	241221	DARUNTER: SYNTHETISCHE ORGANISCHE FARBMITTEL; FARBSTOFF(ZUBEREITUNGEN); AUFHELLER; FARBLACK(ZUBEREITUNGEN)	5,32	0,96908	98,9	98,4	100,3	100,1	+ 1,7	- 0,2
125	241224	ANDERE FARBMITTEL, PIGMENTE UND DEREN ZUBEREITUNGEN	1,66	.	119,2	122,4	120,9	118,4	- 3,3	- 2,1
126	2413	SONSTIGE ANORGANISCHE GRUNDSTOFFE UND CHEMIKALIEN	6,25	.	93,6	93,4	109,1	108,2	+15,8	- 0,8
127	2414	SONSTIGE ORGANISCHE GRUNDSTOFFE UND CHEMIKALIEN	28,07	0,94545	100,4	103,3	97,9	96,7	- 6,4	- 1,2
128	24141	DARUNTER: KOHLENWASSERSTOFFE UND IHRE DERIVATE	3,20	0,93459	115,4	125,2	100,7	94,1	-24,8	- 6,6
129	24142	ALKOHOLE, PHENOLE, PHENOLALKOHOLE UND IHRE DERIVATE	4,46	.	89,4	93,2	87,4	86,4	- 7,3	- 1,1
130	24143	CARBONSAEUREN UND IHRE DERIVATE	5,27	0,87435	95,7	96,5	92,5	92,0	- 4,7	- 0,5
131	241432	DARUNTER: GESÄTTIGTE ACYCLISCHE EINBASIGE CARBONSAEUREN UND IHRE DERIVATE	1,54	0,87299	105,4	105,6	95,0	92,4	-12,5	- 2,7
132	24144	ORGANISCHE VERBINDUNGEN MIT STICKSTOFFFUNKTION	5,01	.	98,6	99,7	98,8	97,8	- 1,9	- 1,0
133	24145	ORGANISCH-ANORGANISCHE VERBINDUNGEN, HETERO-CYCLISCHE VERBINDUNGEN	6,23	1,03102	101,9	104,3	102,1	101,1	- 3,1	- 1,0
134	2415	DUENGEMITTEL UND STICKSTOFFVERBINDUNGEN	2,85	.	115,9	117,6	124,1	121,5	+ 3,3	- 2,1
135	2416	KUNSTSTOFFE, IN PRIMAERFORMEN	26,37	0,95661	102,3	103,4	101,1	99,6	- 3,7	- 1,5
136	24161	DARUNTER: POLYMERE DES ETHYLENS, IN PRIMAERFORMEN	3,04	.	115,3	117,0	107,8	103,2	-11,8	- 4,3
137	24163	POLYMERE DES VINYLCHLORIDS ODER ANDERER HALOGENIERTER OLEFINE, IN PRIMAERFORMEN	2,35	.	112,6	112,3	88,6	84,6	-24,7	- 4,5
138	24164	POLYETHER, EPOXIDHARZE UND POLYESTER, IN PRIMAERFORMEN	5,67	.	100,8	101,1	101,3	101,1	-	- 0,2
139	24165	AND. SYNTHETISCHE, NATUERLICHE OD. MODIFIZIERTE NATUERLICHE POLYMERE, IN PRIMAERFORMEN	12,79	.	98,9	100,1	103,0	102,2	+ 2,1	- 0,8
140	2417	SYNTHETISCHER KAUTSCHUK, IN PRIMAERFORMEN	1,36	1,02013	106,4	108,1	111,2	111,2	+ 2,9	-
141	242	SCHÄDLINGSBEKÄMPFUNGS- UND PFLANZENSCHUTZMITTEL	3,96	1,09247	113,3	113,9	111,8	111,8	- 1,8	-
142	243	ANSTRICHMITTEL, DRUCKFARBEN UND KITTE	6,53	.	102,0	102,5	104,9	105,8	+ 3,2	+ 0,9
143	24301	DARUNTER: ANSTRICHMITTEL; LÖSUNGEN VON POLYMEREN MIT ÜBER 50 GHT ORGANISCHEM LÖSEMittel	3,09	0,90064	102,1	102,6	105,4	105,4	+ 2,7	-

## DEUTSCHLAND

6 INDEX DER AUSFUHRPREISE  
(AKTUELLE ERGEBNISSE)6.2 NACH DEM SYSTEMATISCHEN GUETERVERZEICHNIS FUER PRODUKTIONSSTATISTIKEN, AUSGABE 1995 (GP 95)  
1995 = 100

LFD NR.	NR. DER GP- SYSTE- MATIK	GUETERABTEILUNG, -GRUPPE, -KLASSE, -KATEGORIE, -UNTERKATEGORIE UND -ART	WAEGUNGS- ANTEIL AM GESAMTINDEX IN PROMILLE	VERKET- TUNGS- FAKTOR	2000 DURCH- SCHNITT	2000 2001			VERAENDERUNG AUG. 2001 GEGENUEBER AUG. JULI 2000 2001 IN PROZENT	
						AUG.	JULI	AUG.		
144	244	PHARMAZEUTISCHE ERZEUGNISSE	25,16	1,00099	106,1	105,9	108,7	108,3	+ 2,3	- 0,4
145	2441	PHARMAZEUTISCHE GRUNDSTOFFE	7,60	.	100,6	100,1	103,8	103,0	+ 2,9	- 0,8
146	2442	PHARMAZEUTISCHE SPEZIALITAETEN UND SONSTIGE PHARMAZEUTISCHE ERZEUGNISSE	17,56	.	108,4	108,4	110,9	110,6	+ 2,0	- 0,3
147	24421	DARUNTER: ARZNEIWAREN ZU THERAPEUTISCHEN ODER PROPHYLAKTISCHEN ZWECKEN	13,39	1,03466	107,8	107,6	110,8	110,5	+ 2,7	- 0,3
148	245	SEIFEN, WASCH-, REINIGUNGS- UND KOERPERPFLEGEMITTEL	8,96	.	101,9	102,0	102,4	102,6	+ 0,6	+ 0,2
149	2451	SEIFEN, WASCH-, REINIGUNGS- UND POLIERMITTEL	4,86	.	102,9	103,1	103,2	103,7	+ 0,6	+ 0,5
150	24513	DARUNTER: SEIFEN; ZUBEREITETE WASCH-, WASCHHILFS- UND REINIGUNGSMITTEL	2,33	.	101,7	101,5	102,5	103,4	+ 1,9	+ 0,9
151	2452	DUFTSTOFFE UND KOERPERPFLEGEMITTEL	4,10	0,97067	100,7	100,8	101,3	101,3	+ 0,5	-
152	246	SONSTIGE CHEMISCHE ERZEUGNISSE	23,04	.	106,6	106,0	108,3	107,6	+ 1,5	- 0,6
153	2462	DARUNTER: KLEBSTOFFE UND GELATINE	1,33	0,94628	106,5	106,8	115,2	114,4	+ 7,1	- 0,7
154	2463	ETHERISCHE OELE	1,29	.	101,0	101,0	100,7	100,5	- 0,5	- 0,2
155	2464	FOTOCHEMISCHE ERZEUGNISSE	4,49	1,05745	132,3	130,2	135,3	134,5	+ 3,3	- 0,6
156	2465	UNBESPIELTE TON-, BILD- UND DATENTRAEGER	2,10	1,33516	66,8	63,2	62,7	62,7	- 0,8	-
157	2466	CHEMISCHE ERZEUGNISSE, A.N.G.	13,59	.	104,9	105,1	106,6	105,8	+ 0,7	- 0,8
158	24663	DARUNTER: ZUBEREITETE SCHMIERMittel; ADDITIVE; HYDRAULIK- FLUESSIGKEITEN; GEFRIERSCHUTZMITTEL	2,72	.	98,6	98,6	102,8	102,8	+ 4,3	-
159	24664	VERSCHIEDENE ERZEUGNISSE DER CHEMISCHEN INDUSTRIE	10,52	.	107,5	107,6	108,5	107,0	- 0,6	- 1,4
160	2466421	DARUNTER: ZUSAMMENGESETZTE DIAGNOSTIK- ODER LABORREAGENZIEEN	1,89	0,95632	121,4	121,3	122,9	122,4	+ 0,9	- 0,4
161	247	CHEMIEFASERN	6,61	.	91,5	92,5	97,0	97,0	+ 4,9	-
162	24701	DARUNTER: KABEL AUS SYNTH. FILAMENTEN; SYNTH. SPINN- FASERN; HOCHFESTE GARNE AUS POLYAMIDEN UND POLYESTERN, TEXTURIERTE GARNE AUS SYNTH. FILAMENTEN; SYNTH. MONOFIL	5,15	.	88,8	90,0	94,8	94,6	+ 5,1	- 0,2
163	24702	KABEL AUS KUENSTL. FILAMENTEN; KUENSTL. SPINN- FASERN; HOCHFESTE GARNE AUS VISKOSE, TEXTURIERTE GARNE; KUENSTL. MONOFIL	1,37	1,13029	103,2	103,3	107,4	108,1	+ 4,6	+ 0,7
164	25	GUMMI- UND KUNSTSTOFFWAREN	36,09	.	99,6	99,9	100,9	100,7	+ 0,8	- 0,2
165	251	GUMMIWAREN	10,21	0,98547	97,1	97,2	98,4	98,5	+ 1,3	+ 0,1
166	2511	DARUNTER: BEREIFUNGEN, NEU, AUS KAUTSCHUK	4,06	1,00100	95,9	96,1	96,6	96,5	+ 0,4	- 0,1
167	251111	DARUNTER: BEREIFUNGEN FUER PERSONENKRAFTWAGEN	2,51	0,99900	94,6	94,9	95,6	95,6	+ 0,7	-
168	251113	LASTKRAFTWAGEN- UND OMNIBUSBEREIFUNGEN	1,16	1,00907	94,4	94,5	94,9	94,9	+ 0,4	-
169	2513	ANDERE GUMMIWAREN (OHNE BEREIFUNGEN)	5,98	0,96975	98,1	98,2	99,8	100,0	+ 1,8	+ 0,2
170	252	KUNSTSTOFFWAREN	25,88	1,01119	100,6	101,0	101,9	101,6	+ 0,6	- 0,3
171	2521	PLATTEN, FOLIEN, SCHLAEUCHE UND PROFILE, AUS KUNSTSTOFFEN	12,36	.	100,0	100,5	99,7	99,2	- 1,3	- 0,5
172	25212	DARUNTER: ROHRE, SCHLAEUCHE UND FORMSTUECKE, VERSCHLUSS- UND VERBINDUNGSTUECKE AUS KUNSTSTOFFEN	2,55	.	105,5	106,0	105,7	105,1	- 0,8	- 0,6
173	25213	TAFELN, PLATTEN, FOLIEN, FILME, BAENDER UND STREIFEN, AUS NICHT GESCHAEUMTEN KUNSTSTOFFEN, WEDER VERSTAERKT NOCH GESCHICHTET UND OHNE UNTERLAGE	5,92	.	101,0	101,5	99,4	99,0	- 2,5	- 0,4
174	25214	ANDERE TAFELN, PLATTEN, FOLIEN, FILME, BAENDER UND STREIFEN, AUS KUNSTSTOFFEN	2,44	.	94,7	94,8	96,5	95,8	+ 1,1	- 0,7

DEUTSCHLAND  
6 INDEX DER AUSFUHRPREISE  
(AKTUELLE ERGEBNISSE)  
6.2 NACH DEM SYSTEMATISCHEN GUETERVERZEICHNIS FUER PRODUKTIONSSTATISTIKEN, AUSGABE 1995 (GP 95)  
1995 = 100

LFD NR.	NR. DER GP-SYSTEMATIK	GUETERABTEILUNG, -GRUPPE, -KLASSE, -KATEGORIE, -UNTERKATEGORIE UND -ART	WÄGUNGS-ANTEIL AM GESAMTINDEX IN PROMILLE	VERKET-TUNGS-FAKTOR	2000 DURCH-SCHNITT	2001			VERÄNDERUNG AUG. 2001 GEGENÜBER AUG. 2000	
						AUG.	JULI	AUG.	2000	2001
175	2522	VERPACKUNGSMITTEL AUS KUNSTSTOFFEN	3,82	1,08117	95,1	96,1	96,7	96,5	+ 0,4	- 0,2
176	2523	BAUBEDARFSARTIKEL AUS KUNSTSTOFFEN	1,90	.	103,1	103,7	105,6	105,6	+ 1,8	-
177	2524	ANDERE KUNSTSTOFFWAREN	7,80	.	103,5	103,4	107,0	107,0	+ 3,5	-
178	26	GLAS, KERAMIK, BEARBEITETE STEINE UND ERDEN	16,96	.	101,0	100,9	104,0	103,8	+ 2,9	- 0,2
179	261	DARUNTER: GLAS UND GLASWAREN	6,78	0,98218	100,5	100,1	104,9	104,5	+ 4,4	- 0,4
180	2611	FLACHGLAS (OHNE VEREDELTES UND BEARB. FLACHGLAS)	0,86	1,13130	95,8	91,4	108,5	108,5	+18,7	-
181	2612	VEREDELTES UND BEARBEITETES FLACHGLAS	1,10	1,03971	90,3	90,4	92,6	92,7	+ 2,5	+ 0,1
182	2613	HOHLGLAS	2,08	.	100,4	100,9	98,9	98,7	- 2,2	- 0,2
183	2614	GLASFASERN	0,62	.	89,1	88,9	95,8	96,6	+ 8,7	+ 0,8
184	2615	SONSTIGES GLAS (EINSCHL. TECHNISCHER GLASWAREN)	2,12	.	111,3	111,2	118,2	117,1	+ 5,3	- 0,9
185	262	KERAMIK (OHNE ZIEGEL UND BAUKERAMIK)	4,51	.	103,4	103,6	105,8	105,8	+ 2,1	-
186	2621	DARUNTER: HAUSHALTSGUTSWAREN UND ZIERGEGENSTÄNDE AUS KERAMIK	1,05	0,84867	113,2	115,4	118,6	118,6	+ 2,8	-
187	262111	DARUNTER: GESCHIRR, HAUSHALTS-, HYGIENE- UND TOILETTEN- GEGENSTÄNDE, AUS PORZELLAN	0,87	0,83263	111,5	112,4	115,2	115,2	+ 2,5	-
188	2626	FEUERFESTE KERAMISCHE WERKSTOFFE	2,32	0,97471	100,6	100,2	102,0	102,0	+ 1,8	-
189	263	KERAMISCHE WAND-, BODENFLIESEN UND -PLATTEN	0,64	1,02644	87,6	87,6	89,3	89,3	+ 1,9	-
190	265/6	ZEMENT, KALK, GEBRANNTER GIPS; BETON-, ZEMENT- UND GIPSERZEUGNISSE	1,49	.	100,8	100,8	103,2	103,3	+ 2,5	+ 0,1
191	268	ANDERE MINERALERZEUGNISSE	3,21	.	101,3	101,4	102,5	102,5	+ 1,1	-
192	2681	MUEHL-, MAHL-, POLIERSTEINE UND SCHLEIFKÖRPER	1,36	0,93433	100,8	101,2	103,2	103,2	+ 2,0	-
193	2682	MINERALERZEUGNISSE, A.N.G.	1,85	.	101,7	101,5	102,0	101,9	+ 0,4	- 0,1
194	27	EISEN- UND STAHLERZEUGNISSE, NE-METALLE UND -ERZEUGNISSE	66,21	.	104,4	106,6	103,8	101,7	- 4,6	- 2,0
195	271	DARUNTER: ROHEISEN UND STAHL (EGKS), FERROLEGIERUNGEN (EGKS)	26,68	0,99105	99,6	103,0	96,9	95,3	- 7,5	- 1,7
196	27102/3	DARUNTER: FLÜESSIGSTAHL; BLOECKE, HALBZEUG, RUNDSTRANGGUSS AUS UNLEGIERTEM UND LEGIERTEM STAHL	1,59	0,99286	97,9	100,6	98,0	97,9	- 2,7	- 0,1
197	NACHRICHTLICH:		22,14	1,00815	103,4	107,6	99,9	98,6	- 8,4	- 1,3
198			15,20	0,99305	103,5	106,4	101,8	99,6	- 6,4	- 2,2
199			6,94	1,03747	103,0	110,4	95,7	96,5	-12,6	+ 0,8
200	27104	WARMBREITBAND, BANDSTAHL, BREITFLACHSTAHL, BANDBLECH, KALTGEWALZTE BLECHE, ELEKTROBLECH U.A. BLECHE	17,43	.	104,5	109,4	100,3	99,0	- 9,5	- 1,3
201	27105	WALZDRAHT	1,92	1,03535	91,2	92,0	93,5	91,4	- 0,7	- 2,2
202	27106	BETONSTAHL IN STÄBEN; STAB- UND FLACHSTAHL	0,87	.	87,2	87,0	84,7	84,7	- 2,6	-
203	27107	PROFILE UND TRÄGER	1,69	.	113,2	118,3	109,6	108,7	- 8,1	- 0,8
204	27109	EISEN- UND STAHLSCHROTT	2,88	0,75053	71,5	68,9	73,0	68,3	- 0,9	- 6,4
205	272	ROHRE	7,65	.	101,9	103,2	105,1	105,6	+ 2,3	+ 0,5
206	2722	DARUNTER: STAHLROHRE, ROHRFORM-, ROHRVERSCHLUSS- UND ROHR- VERBINDUNGSTÜCKE AUS EISEN ODER STAHL	7,18	.	101,7	103,2	105,1	105,6	+ 2,3	+ 0,5
207	27221	ROHRE UND HOHLPROFILE, AUS EISEN ODER STAHL	5,82	1,03011	101,5	103,3	105,1	105,1	+ 1,7	-
208	27222	FLANSCHEN, FORM-, VERSCHLUSS- UND VERBINDUNGSTÜCKE, BOGEN UND WINKEL, AUS STAHL, NICHT GEGOSSEN	1,36	.	102,6	102,5	105,2	107,7	+ 5,1	+ 2,4

DEUTSCHLAND  
6 INDEX DER AUSFUHRPREISE  
(AKTUELLE ERGEBNISSE)  
6.2 NACH DEM SYSTEMATISCHEN GUETERVERZEICHNIS FUER PRODUKTIONSSTATISTIKEN, AUSGABE 1995 (GP 95)  
1995 = 100

LFD NR.	NR. DER GP-SYSTEMATIK	GUETERABTEILUNG, -GRUPPE, -KLASSE, -KATEGORIE, -UNTERKATEGORIE UND -ART	WAEGUNGS-ANTEIL AM GESAMTINDEX IN PROMILLE	VERKET-TUNGS-FAKTOR	2000 DURCH-SCHNITT	2000 2001			VERAENDERUNG AUG. 2001 GEGENUEBER AUG. 2000 IN PROZENT	
						AUG.	JULI	AUG.		
209	273	ANDERE ERZEUGNISSE AUS EISEN ODER STAHL, FERROLEGIERUNGEN (NICHT EGKS)	6,26	.	102,3	103,8	104,3	103,1	- 0,7	- 1,2
210	2732	DARUNTER:								
211	2734	KALTBAND MIT EINER BREITE VON WENIGER ALS 500 MM	2,98	.	103,0	104,2	103,5	102,7	- 1,4	- 0,8
212	2735	DRAHT	0,81	.	87,9	89,7	94,4	94,4	+ 5,2	-
		FERROLEGIERUNGEN (NICHT EGKS) U.A. EISEN- UND STAHLERZEUGNISSE, A.N.G.	1,99	.	117,7	120,0	122,1	119,3	- 0,6	- 2,3
213	274	NE-METALLE UND HALBZEUG DARAUS	25,62	0,97919	110,6	112,1	110,4	106,9	- 4,6	- 3,2
214	2741	DARUNTER:								
215	2742	EDELMETALLE UND HALBZEUG DARAUS	3,37	.	134,7	138,9	138,1	128,5	- 8,9	- 8,4
		ALUMINIUM UND HALBZEUG DARAUS	10,93	.	109,1	109,6	110,4	109,3	- 0,3	- 1,0
216	27421	DARUNTER:								
217	27422	ALUMINIUM IN ROHFORM, ALUMINIUMLEGIERUNGEN, ALUMINIUMOXID	1,70	.	102,0	101,9	101,6	102,1	+ 0,2	+ 0,5
		HALBZEUGE AUS ALUMINIUM UND ALUMINIUMLEGIERUNGEN	8,03	.	109,7	110,0	111,4	110,1	+ 0,1	- 1,2
218	274224	DARUNTER:								
219	274225	ALUMINIUMBLECHE UND BAENDER, MIT EINER DICKE VON MEHR ALS 0,2 MM	4,40	.	110,3	110,6	110,4	108,9	- 1,5	- 1,4
		ALUMINIUMFOLIEN UND DUENNE BAENDER, MIT EINER DICKE VON 0,2 MM ODER WENIGER	2,38	.	108,4	109,4	111,7	110,5	+ 1,0	- 1,1
220	2744	KUPFER UND HALBZEUG DARAUS	8,85	.	95,4	97,3	92,9	90,0	- 7,5	- 3,1
221	27442	DARUNTER:								
		HALBZEUG AUS KUPFER UND KUPFERLEGIERUNGEN	6,78	0,96279	95,7	96,7	94,6	92,6	- 4,2	- 2,1
222	274423	DARUNTER:								
223	274424	DRAHT AUS RAFFINIERTEM KUPFER UND AUS KUPFER-LEGIERUNGEN	1,73	.	92,7	95,0	90,8	89,0	- 6,3	- 2,0
		KUPFERBLECHE UND BAENDER, MIT EINER DICKE VON MEHR ALS 0,15 MM	1,96	.	88,5	88,6	85,5	83,6	- 5,6	- 2,2
224	2745	SONSTIGE NE-METALLE, HALBZEUG UND WAREN DARAUS	1,68	.	141,2	138,4	140,5	133,9	- 3,3	- 4,7
225	NACHRICHTLICH: 27416/23/33, 27443/54	BEARBEITUNGSRESTSTOFFE UND SCHROTT AUS NE-METALLEN; METALLHALTIGE ASCHEN	2,62	0,98332	110,9	113,9	107,5	102,9	- 9,7	- 4,3
226	28	METALLERZEUGNISSE	35,48	.	106,1	106,4	107,8	107,7	+ 1,2	- 0,1
227	281	DARUNTER:								
		STAHL- UND LEICHTMETALLBAUERZEUGNISSE	4,30	.	101,8	102,4	103,6	104,6	+ 2,1	+ 1,0
228	2811	DARUNTER:								
		STAHL- UND LEICHTMETALLBAUKONSTRUKTIONEN	3,59	.	101,1	101,4	102,8	104,0	+ 2,6	+ 1,2
229	282	KESSEL UND BEHAELTER (OHNE DAMPFKESSEL)	2,40	.	99,5	99,0	100,8	100,2	+ 1,2	- 0,6
230	2822	DARUNTER:								
		HEIZKOEPPER FUER ZENTRALHEIZUNGEN; ZENTRAL-HEIZUNGSKESSEL	1,78	.	101,1	100,8	102,1	101,3	+ 0,5	- 0,8
231	286	SCHNEIDWAREN; WERKZEUGE; SCHLOESSER UND BESCHLAEGE	13,30	.	111,2	111,6	113,3	113,0	+ 1,3	- 0,3
232	2861	SCHNEIDWAREN UND BESTECKE	1,49	0,90732	121,0	121,5	126,0	125,7	+ 3,5	- 0,2
233	2862	WERKZEUGE	6,15	0,94842	111,7	112,2	114,3	113,7	+ 1,3	- 0,5
234	2863	SCHLOESSER UND BESCHLAEGE	5,66	0,87455	108,0	108,3	108,7	108,9	+ 0,6	+ 0,2
235	286314	DARUNTER:								
		BESCHLAEGE U.AE. ERZEUGNISSE, AUS UNEDLEN METALLEN; AUTOMATISCHE TUERSCHLIESSE, AUS UNEDLEN METALLEN	4,19	.	107,2	107,5	107,7	108,0	+ 0,5	+ 0,3
236	2863144	DARUNTER:								
		BAUBESCHLAEGE AUS METALL	1,24	0,79262	104,3	104,3	103,0	103,1	- 1,2	+ 0,1



## DEUTSCHLAND

6 INDEX DER AUSFUHRPREISE  
(AKTUELLE ERGEBNISSE)6.2 NACH DEM SYSTEMATISCHEN GÜTERVERZEICHNIS FÜR PRODUKTIONSSTATISTIKEN, AUSGABE 1995 (GP 95)  
1995 = 100

LFD NR.	NR. DER GP- SYSTE- MATIK	GÜTERABTEILUNG, -GRUPPE, -KLASSE, -KATEGORIE, -UNTERKATEGORIE UND -ART	WÄGUNGSGE- AM ANTEIL GESAMTINDEX IN PROMILLE	VERKET- TUNGS- FAKTOR	2000 DURCH- SCHNITT	2000 2001			VERÄNDERUNG	
						AUG.	JULI	AUG.	AUG. 2001 GEGENÜBER AUG. 2000 IN PROZENT	JULI 2001 GEGENÜBER JULI 2000 IN PROZENT
237	287	SONSTIGE EISEN-, BLECH- UND METALLWAREN	14,96	.	104,1	104,3	105,5	105,4	+ 1,1	- 0,1
238	2872	DARUNTER: VERPACKUNGEN UND VERSCHLÜSSE	1,72	.	98,0	98,4	103,8	103,6	+ 5,3	- 0,2
239	2873	DRAHTWAREN	1,56	.	106,3	105,9	104,9	105,8	- 0,1	+ 0,9
240	2874	SCHRAUBEN, NIETE, KETTEN, FEDERN	4,28	.	107,0	106,9	107,6	107,6	+ 0,7	-
241	287411	DARUNTER: SCHRAUBEN, BOLZEN, MUTTERN U.AE. WAREN	2,46	0,95490	107,3	107,1	106,4	106,4	- 0,7	-
242	2875	EISEN-, BLECH- UND METALLWAREN, A.N.G.	6,87	.	103,1	103,4	104,8	104,5	+ 1,1	- 0,3
243	28751	DARUNTER: METALLERZEUGNISSE, FÜR BADEZIMMER UND KÜCHEN	1,13	.	106,7	107,8	114,1	114,1	+ 5,8	-
244	29	MASCHINEN	173,58	0,92717	105,9	106,2	107,6	107,5	+ 1,2	- 0,1
245	291	MASCHINEN FÜR DIE ERZEUGUNG UND NUTZUNG VON MECHANISCHER ENERGIE (OHNE MOTOREN FÜR ACKER- SCHLEPPER, LUFT- UND STRASSENFAHRZEUGE)	41,37	.	106,4	106,6	108,1	108,0	+ 1,3	- 0,1
246	2911	VERBRENNUNGSMOTOREN UND TURBINEN	5,29	.	102,4	102,7	103,9	104,0	+ 1,3	+ 0,1
247	29111	DARUNTER: VERBRENNUNGSMOTOREN	2,61	.	107,7	108,1	109,7	110,0	+ 1,8	+ 0,3
248	2912	PUMPEN UND KOMPRESSOREN	15,74	.	105,5	105,6	106,9	106,8	+ 1,1	- 0,1
249	29122	DARUNTER: FLÜESSIGKEITSPUMPEN; HEBWERKE FÜR FLÜESSIGKEITEN	8,03	.	104,0	104,0	105,1	105,1	+ 1,1	-
250	29123	LUFT- ODER VAKUUMPUMPEN; LUFT- ODER ANDERE GASKOMPRESSOREN	3,35	.	109,4	109,8	112,6	112,1	+ 2,1	- 0,4
251	29124	TEILE FÜR PUMPEN UND KOMPRESSOREN	3,06	.	101,5	101,6	101,8	101,8	+ 0,2	-
252	2913	ARMATUREN	8,00	0,91481	104,3	104,6	105,3	105,4	+ 0,8	+ 0,1
253	2914	LAGER, GETRIEBE, ZAHNRAEDER UND ANTRIEBSSELEMENTE	12,34	.	110,7	111,0	113,1	112,8	+ 1,6	- 0,3
254	29141	WELZLAGER	4,11	1,00504	111,0	111,6	114,9	113,9	+ 2,1	- 0,9
255	29142	GETRIEBE, ZAHNRAEDER, LAGERGEHAEUSE U.AE. ANTRIEBSSELEMENTE	5,87	.	110,0	110,3	112,0	112,0	+ 1,5	-
256	291424	DARUNTER: ZAHNRAD-, SCHALT- U.A. GETRIEBE	2,25	.	111,1	111,3	114,1	114,1	+ 2,5	-
257	29143	TEILE FÜR LAGER, GETRIEBE, ZAHNRAEDER UND ANTRIEBSSELEMENTE	2,36	.	111,6	111,9	112,8	112,8	+ 0,8	-
258	292	SONSTIGE MASCHINEN FÜR UNSPEZIFISCHE VERWENDUNG	38,20	.	105,3	105,5	107,3	107,3	+ 1,7	-
259	2921	OFEN UND BRENNER, TEILE DAFÜR	2,38	.	106,6	106,9	108,6	108,6	+ 1,6	-
260	292113/4	DARUNTER: ELEKTRISCHE INDUSTRIEOEFEN UND ERWARMUNGS- ANLAGEN, TEILE DAFÜR	1,62	.	106,5	106,8	108,8	108,8	+ 1,9	-
261	2922	HEBEZEUGE UND FÖRDERMITTEL	9,59	.	104,7	105,0	106,8	106,8	+ 1,7	-
262	29221	DARUNTER: HEBEZEUGE UND FÖRDERMITTEL, TEILE DAFÜR	9,45	.	104,8	105,1	106,9	106,9	+ 1,7	-
263	292215	DARUNTER: ELEKTROKRAFTKARREN U.A. KARREN	2,04	.	96,7	96,6	97,6	97,6	+ 1,0	-
264	292217	STETIGFÖRDERER	1,57	0,97776	104,2	104,6	105,8	105,8	+ 1,1	-
265	2923	KÄLTE- UND LÜFTTECHNISCHE ERZEUGNISSE FÜR GEWERBLICHE ZWECKE	6,37	.	103,7	103,9	105,5	105,5	+ 1,5	-
266	29231	DARUNTER: WÄRMEAUSTAUSCHER; KLIMA- UND TIEFKÜHLGERÄTE; APPARATE ZUM FILTRIEREN	3,43	.	106,0	106,3	108,1	108,1	+ 1,7	-

## DEUTSCHLAND

6 INDEX DER AUSFUHRPREISE  
(AKTUELLE ERGEBNISSE)6.2 NACH DEM SYSTEMATISCHEN GUETERVERZEICHNIS FUER PRODUKTIONSSTATISTIKEN, AUSGABE 1995 (GP 95)  
1995 = 100

LFD NR.	NR.DER GP- SYSTE- MATIK	GUETERABTEILUNG, -GRUPPE, -KLASSE, -KATEGORIE, -UNTERKATEGORIE UND -ART	WAEGUNGS- ANTEIL AM GESAMTINDEX IN PROMILLE	VERKET- TUNGS- FAKTOR	2000 DURCH- SCHNITT	2000 2001			VERAENDERUNG AUG. 2001 GEGENUEBER AUG. JULI 2000 2001 IN PROZENT	
						AUG.	JULI	AUG.		
267	2924	MASCHINEN FUER UNSPEZIFISCHE VERWENDUNGEN, A.N.G.	19,86	.	105,9	106,1	107,9	108,0	+ 1,8	+ 0,1
268	29242	DARUNTER: VERPACKUNGSMASCHINEN; WAAGEN; STRAHAPPARATE; METALLOPLASTISCHE DICHTUNGEN	8,52	.	106,0	106,2	107,8	107,9	+ 1,6	+ 0,1
269	292421	DARUNTER: VERPACKUNGSMASCHINEN	5,18	0,87189	107,5	108,1	110,4	110,4	+ 2,1	-
270	29245	TEILE FUER MASCHINEN FUER UNSPEZIFISCHE VERWENDUNG, A.N.G.	4,87	.	103,0	103,4	105,6	105,7	+ 2,2	+ 0,1
271	293	MASCHINEN FUER DIE LAND- UND FORSTWIRTSCHAFT	7,29	.	106,2	106,2	107,6	107,6	+ 1,3	-
272	2931	EINACHS-, ACKER- UND FORSTSCHLEPPER, ANDERE ZUGMASCHINEN	3,52	0,93010	103,7	103,7	104,2	104,2	+ 0,5	-
273	2932	SONSTIGE LAND- UND FORSTMASCHINEN, TEILE DAFUER	3,77	0,89973	108,6	108,6	110,8	110,8	+ 2,0	-
274	29323	DARUNTER: ERNTEMASCHINEN, -APPARATE UND GERAETE	1,99	0,91185	108,7	108,6	110,3	110,3	+ 1,6	-
275	294	WERKZEUGMASCHINEN, TEILE DAFUER	20,82	.	107,6	108,0	109,5	109,5	+ 1,4	-
276	29402	DARUNTER: DREHMASCHINEN; BOHR-, FRAES- UND GEWINDE- SCHNEIDMASCHINEN	2,34	.	111,5	112,1	112,8	112,8	+ 0,6	-
277	294021	DARUNTER: DREHMASCHINEN ZUR SPANABHEBENDEN METALLBEARBEITUNG	1,36	1,04632	115,9	117,0	116,9	117,0	-	+ 0,1
278	29403	ANDERE MASCHINEN FUER DIE BEARBEITUNG VON METALLEN, HARTMETALLEN ODER CERMETS	4,77	.	109,3	109,7	110,9	110,9	+ 1,1	-
279	294031	DARUNTER: ANDERE WERKZEUGMASCHINEN ZUR SPANABHEBENDEN BEARBEITUNG VON (HART)METALLEN ODER CERMETS	1,90	.	110,3	110,5	111,7	111,7	+ 1,1	-
280	294034	FREIFORMSCHMIEDE-, GESENKSMIEDEMASCHINEN, PRESSEN ZUM BEARBEITEN VON METALLEN	0,84	0,91713	109,4	109,5	110,1	110,1	+ 0,5	-
281	29404	WERKZEUGMASCHINEN ZUM BEARBEITEN VON STEINEN, HOLZ U.AE. HARTEN STOFFEN; PRESSEN ZUM HERSTELLEN VON SPAN- ODER FASERPLATTEN	3,54	.	108,3	109,1	110,3	110,3	+ 1,1	-
282	294042	DARUNTER: HOLZBEARBEITUNGSMASCHINEN (AUCH WERKZEUG- MASCHINEN ZUM BEARBEITEN VON KORK, BEIN, HARTKAUTSCHUK O.AE. HARTEN STOFFEN)	3,20	.	108,4	109,3	110,5	110,4	+ 1,0	- 0,1
283	29405	HANDGEFUEHRTE MASCHINEN UND DRUCKLUFTWERKZEUGE	2,80	.	105,1	105,2	107,8	107,5	+ 2,2	- 0,3
284	294052	DARUNTER: HANDGEFUEHRTE ELEKTROWERKZEUGE MIT EINGEBAUTEM ELEKTROMOTOR	2,02	0,89937	104,8	104,9	108,4	108,0	+ 3,0	- 0,4
285	29406	LOET- UND SCHWEISSMASCHINEN, -APPARATE, -GERAETE	1,48	.	100,8	100,2	103,0	103,0	+ 2,8	-
286	29407	TEILE UND ZUBEHOER FUER WERKZEUGMASCHINEN	4,07	.	107,8	108,2	109,9	109,9	+ 1,6	-
287	295	MASCHINEN FUER SONSTIGE BESTIMMTE WIRTSCHAFTSZWEIGE	54,60	.	105,9	106,1	107,5	107,4	+ 1,2	- 0,1
288	2951	MASCHINEN FUER DIE METALLERZEUGUNG, WALZWERKS- EINRICHTUNGEN, GIESSMASCHINEN	1,47	.	113,1	114,0	114,0	114,0	-	-
289	2952	BERGWERKS-, BAU- U. BAUSTOFFMASCHINEN, TEILE DAFUER	9,28	.	107,1	107,5	108,6	108,3	+ 0,7	- 0,3
290	29522	DARUNTER: SELBSTFAHRENDE PLANIERMASCHINEN, ERD- ODER STRASSENHOBEL, SCHUERFWAGEN, STRASSENWALZEN, SCHAUFELLADER UND BAGGER	2,52	.	106,7	106,8	106,9	106,9	+ 0,1	-
291	295226	DARUNTER: BAGGER MIT UM 360° GRAD DREHBAREM OBERWAGEN	1,37	0,94904	107,4	107,6	108,4	108,4	+ 0,7	-
292	29524	SORTIER-, SIEB- UND MISCHMASCHINEN	1,85	.	106,4	106,6	108,7	108,7	+ 2,0	-
293	29526	TEILE FUER BERGWERKS-, BAU- U. BAUSTOFFMASCHINEN	3,20	.	109,8	110,5	112,1	111,3	+ 0,7	- 0,7
294	2953	MASCHINEN FUER DAS ERNAEHRUNGSGEWERBE UND DIE TABAKVERARBEITUNG, TEILE DAFUER	4,36	0,88341	105,9	105,8	107,7	107,8	+ 1,9	+ 0,1

DEUTSCHLAND  
6 INDEX DER AUSFUHRPREISE  
(AKTUELLE ERGEBNISSE)  
6.2 NACH DEM SYSTEMATISCHEN GUETERVERZEICHNIS FÜR PRODUKTIONSSTATISTIKEN, AUSGABE 1995 (GP 95)  
1995 = 100

LFD NR.	NR. DER GP-SYSTEMATIK	GÜTERABTEILUNG, -GRUPPE, -KLASSE, -KATEGORIE, -UNTERKATEGORIE UND -ART	WÄGUNGS-ANTEIL AM GESAMTINDEX IN PROMILLE	VERKET-TUNGS-FAKTOR	2000 DURCH-SCHNITT	2000 2001			VERÄNDERUNG	
						AUG.	JULI	AUG.	AUG. 2001 GEGENÜBER AUG. 2000	JULI 2001 IN PROZENT
295	2954	MASCHINEN FÜR DAS TEXTIL-, BEKLEIDUNGS- UND LEDERGEWERBE, TEILE UND ZUBEHÖR DAFÜR	13,71	0,94376	104,6	104,7	105,8	105,7	+ 1,0	- 0,1
296	NACHRICHTLICH: 295411- 295421	TEXTILMASCHINEN	8,50	0,95087	103,9	104,0	104,3	104,3	+ 0,3	-
297	29541	DARUNTER: MASCHINEN FÜR DIE SPINNEREI, WEBEREI, STRICKEREI UND WIRKEREI	7,14	.	104,4	104,4	104,6	104,6	+ 0,2	-
298	295411/2	DARUNTER: SPINNMASCHINEN, EINSCHL. VOR- UND AUFBEREITUNGSMASCHINEN	4,48	0,98402	106,6	106,6	107,1	107,1	+ 0,5	-
299	295414	WIRK- UND STRICKMASCHINEN, GIMPEN-, TUELL- UND ANDERE MASCHINEN	2,09	0,94476	101,3	101,4	100,4	100,4	- 1,0	-
300	29542	ANDERE MASCHINEN UND APPARATE FÜR DAS TEXTIL- UND BEKLEIDUNGSGEWERBE	2,69	.	101,2	101,2	103,6	103,6	+ 2,4	-
301	295421	DARUNTER: FILZ-, VLIESSTOFFMASCHINEN; MASCHINEN ZUM BEHADELN VON SPINNSTOFFWAREN	1,36	0,92516	101,7	101,9	102,4	102,4	+ 0,5	-
302	29544	TEILE UND ZUBEHÖR FÜR MASCHINEN FÜR DAS TEXTIL-, BEKLEIDUNGS- UND LEDERGEWERBE	3,55	.	108,2	108,4	110,1	109,9	+ 1,4	- 0,2
303	295441	DARUNTER: TEILE UND ZUBEHÖR FÜR SPINNEREI-, WEBEREI-, WIRKEREI- UND STRICKEREIMASCHINEN	2,58	0,91481	104,8	104,8	106,1	106,1	+ 1,2	-
304	2955	MASCHINEN FÜR DAS PAPIERGEWERBE	3,63	0,92495	108,9	109,0	111,3	111,3	+ 2,1	-
305	2956	MASCHINEN FÜR DAS DRUCKGEWERBE UND FÜR SONSTIGE BESTIMMTE WIRTSCHAFTSZWEIGE, A.N.G.	22,15	.	105,1	105,6	107,0	106,8	+ 1,1	- 0,2
306	29561	BUCHBINDEREI-, SETZ- U. DRUCKMASCH., TEILE DAFÜR	9,12	0,93358	105,7	106,6	107,8	107,7	+ 1,0	- 0,1
307	295613	DARUNTER: OFFSETDRUCKMASCHINEN UND -APPARATE	5,85	1,00201	107,6	108,3	109,2	109,2	+ 0,8	-
308	29562	MASCHINEN FÜR SONSTIGE BESTIMMTE WIRTSCHAFTSZWEIGE, A.N.G., TEILE DAFÜR	13,03	.	104,7	104,9	106,5	106,2	+ 1,2	- 0,3
309	295623	DARUNTER: MASCHINEN FÜR DIE BE- ODER VERARBEITUNG VON KAUTSCHUK ODER KUNSTSTOFFEN, A.N.G.	5,15	1,01532	105,6	105,6	107,3	106,9	+ 1,2	- 0,4
310	2956231	DARUNTER: SPRITZGIESSMASCHINEN	1,80	1,09670	100,3	100,7	99,0	97,9	- 2,8	- 1,1
311	296	WAFFEN UND MUNITION, TEILE DAFÜR	0,54	0,92157	119,9	120,9	122,6	121,0	+ 0,1	- 1,3
312	297	HAUSHALTSGERÄTE, A.N.G.	10,76	.	102,7	102,9	102,5	102,1	- 0,8	- 0,4
313	2971	ELEKTRISCHE HAUSHALTSGERÄTE, TEILE DAFÜR	10,23	.	102,3	102,4	101,9	101,6	- 0,8	- 0,3
314	29711	DARUNTER: KÜHL-, GEFRIERSCHRAENKE, TIEFKUEHLTRUHEN; GESCHIRRSPELMA-SCHINEN; WASCHMASCHINEN UND WÄSCHETROCKNER; HEIZDECKEN; VENTILATOREN UND ABZUGSHAUBEN	4,63	.	100,7	100,8	100,1	99,9	- 0,9	- 0,2
315	297111	DARUNTER: KÜHL-, GEFRIERSCHRAENKE, TIEFKUEHLTRUHEN	1,19	.	99,7	98,9	100,0	99,4	+ 0,5	- 0,6
316	297113	WASCHMASCHINEN, WÄSCHETROCKNER F.D. HAUSHALT	1,76	0,99900	94,4	94,3	88,7	88,6	- 6,0	- 0,1
317	29712	ANDERE ELEKTRISCHE HAUSHALTSGERÄTE, A.N.G.	4,50	.	104,1	104,3	104,1	103,4	- 0,9	- 0,7
318	2972	NICHELEKTRISCHE HEIZ-, KOCH- HEISSWASSER-, HEISSLUFT- U.AE. GERÄTE FÜR DEN HAUSHALT, TEILE DAFÜR	0,53	.	111,1	111,5	112,4	112,4	+ 0,8	-
319	30	BUEROMASCHINEN; DATENVERARBEITUNGSGERÄTE UND -EINRICHTUNGEN	27,52	1,30353	89,1	88,2	87,4	86,6	- 1,8	- 0,9
320	3001	BUEROMASCHINEN	4,13	.	95,0	96,0	98,6	98,5	+ 2,6	- 0,1
321	3002	DATENVERARBEITUNGSGERÄTE UND -EINRICHTUNGEN	23,39	1,33462	88,1	86,8	85,4	84,5	- 2,6	- 1,1
322	300213	DARUNTER: DIGITALE VERARBEITUNGSEINHEITEN	4,98	.	80,6	78,9	78,4	77,7	- 1,5	- 0,9
323	300214	EIN- ODER AUSGABEEINHEITEN	4,58	.	86,1	83,7	81,1	80,8	- 3,5	- 0,4
324	300215	SPEICHEREINHEITEN	3,48	.	68,8	68,0	67,4	66,4	- 2,4	- 1,5
325	300217	TEILE UND ZUBEHÖR FÜR AUTOMATISCHE DATEN-VERARBEITUNGSGERÄTE UND IHRE EINHEITEN	7,69	.	98,9	98,7	96,0	94,6	- 4,2	- 1,5

## DEUTSCHLAND

6 INDEX DER AUSFUHRPREISE  
(AKTUELLE ERGEBNISSE)6.2 NACH DEM SYSTEMATISCHEN GUETERVERZEICHNIS FUER PRODUKTIONSSTATISTIKEN, AUSGABE 1995 (GP 95)  
1995 = 100

LFD NR.	NR. DER GP-SYSTEMATIK	GUETERABTEILUNG, -GRUPPE, -KLASSE, -KATEGORIE, -UNTERKATEGORIE UND -ART	WAEGUNGS- ANTEIL AM GESAMTINDEX IN PROMILLE	VERKET- TUNGS- FAKTOR	2000 DURCH- SCHNITT	2000 2001			VERAENDERUNG AUG. 2001 GEGENUEBER AUG. 2000 IN PROZENT	
						AUG.	JULI	AUG.		
326	31	GERAETE D. ELEKTRIZITAETSERZEUGUNG U. -VERTEILUNG U.AE.	60,60	.	104,6	105,0	106,2	106,0	+ 1,0	- 0,2
327	311	ELEKTROMOTOREN, GENERATOREN, TRANSFORMATOREN	12,71	0,94867	99,4	99,3	100,7	100,6	+ 1,3	- 0,1
328	31101-31103	DARUNTER: ELEKTROMOTOREN UND GENERATOREN	6,03	0,91930	101,8	101,8	103,6	103,6	+ 1,8	-
329	31104/5	TRANSFORMATOREN UND STROMRICHTER	4,18	0,95664	95,8	95,5	96,4	96,4	+ 0,9	-
330	312	ELEKTRIZITAETSVERTEILUNGS- UND -SCHALTEINRICHTUNGEN	23,03	0,94692	109,3	110,2	111,2	111,3	+ 1,0	+ 0,1
331	31201	ELEKTRISCHE GERAETE ZUM SCHLIESSEN, UNTERBRECHEN, SCHUETZEN ODER VERBINDEN VON STROMKREISEN, FUER EINE SPANNUNG VON MEHR ALS 1000 V	1,18	.	98,3	99,1	98,6	97,4	- 1,7	- 1,2
332	31202	ELEKTRISCHE GERAETE ZUM SCHLIESSEN, UNTERBRECHEN, SCHUETZEN ODER VERBINDEN VON STROMKREISEN, FUER EINE SPANNUNG BIS 1000 V	12,49	.	110,4	111,2	112,1	112,1	+ 0,8	-
333	312025	DARUNTER: EIN-, AUS- ODER UMSCHALTER FUER GEBAEUDE- INSTALLATION, FUER EINE SPANNUNG BIS 1000 V	3,70	.	112,0	113,3	114,5	114,5	+ 1,1	-
334	31203	TAFELN, FELDER, KONSOLEN, PULTE, SCHRAENKE ZUM ELEKTRISCHEN SCHALTEN ODER STEUERN ODER FUER DIE STROMVERTEILUNG	3,64	.	102,9	102,8	103,3	103,2	+ 0,4	- 0,1
335	31204	TEILE FUER ELEKTRIZITAETSVERTEILUNGS- ODER -SCHALTEINRICHTUNGEN	5,72	.	113,4	114,8	117,0	117,8	+ 2,6	+ 0,7
336	313	ISOLIERTE ELEKTROKABEL, -LEITUNGEN UND -DRAEHTE	4,15	.	101,3	101,5	101,2	101,0	- 0,5	- 0,2
337	314	AKKUMULATOREN UND BATTERIEN	2,20	.	96,9	96,8	96,5	96,4	- 0,4	- 0,1
338	315	ELEKTRISCHE LAMPEN UND LEUCHTEN	5,20	0,97743	100,7	100,9	100,7	100,2	- 0,7	- 0,5
339	31501	DARUNTER: ELEKTRISCHE GLUEHLAMPEN UND ENTLADUNGSLAMPEN; BOGENLAMPEN	2,73	.	96,4	96,5	94,2	93,4	- 3,2	- 0,8
340	31502/3	BELEUCHTUNGSGERAETE; ANDERE ELEKTRISCHE BELEUCHTUNGSKOERPER, A.N.G.	1,96	0,88620	106,9	107,1	109,6	109,6	+ 2,3	-
341	316	ELEKTRISCHE AUSRUESTUNGEN, A.N.G.	13,31	.	105,4	105,4	108,0	107,6	+ 2,1	- 0,4
342	3161	ELEKTRISCHE AUSRUESTUNGEN FUER MOTOREN UND FAHRZEUGE, A.N.G.	6,89	.	107,4	107,0	109,7	108,8	+ 1,7	- 0,8
343	31612	DARUNTER: ELEKTRISCHE AUSRUESTUNGEN FUER MOTOREN UND FAHRZEUGE (OHNE KABELSAETZE), TEILE DAFUER	5,54	0,94045	109,6	109,2	112,3	111,1	+ 1,7	- 1,1
344	3162	SONSTIGE ELEKTRISCHE AUSRUESTUNGEN, A.N.G.	6,42	.	103,1	103,6	106,3	106,3	+ 2,6	-
345	32	NACHRICHTENTECHNIK, RUNDFUNK- UND FERNSEHGERAETE SOWIE ELEKTRONISCHE BAUELEMENTE	43,14	.	95,8	95,5	96,2	96,0	+ 0,5	- 0,2
346	321	ELEKTRONISCHE BAUELEMENTE	19,79	.	96,8	96,8	97,6	97,0	+ 0,2	- 0,6
347	322	NACHRICHTENTECHNISCHE GERAETE UND EINRICHTUNGEN	14,19	0,99605	94,9	94,2	94,4	94,6	+ 0,4	+ 0,2
348	32201	SENDEGERAETE FUER DEN FUNKSPRECH- ODER FUNKTELE- GRAFIEVERKEHR, DEN RUNDFUNK ODER DAS FERN- SEHEN; FERNSEHKAMERAS	5,75	0,91352	99,9	98,9	102,0	102,0	+ 3,1	-
349	32202/3	ELEKTRISCHE GERAETE FUER DIE LEITERGEBUNDENE TELEKOMMUNIKATION; TEILE FUER GERAETE DER FERNSPRECH- UND TELEGRAFENTECHNIK	8,44	1,04197	91,6	91,0	89,3	89,5	- 1,6	+ 0,2

## DEUTSCHLAND

6 INDEX DER AUSFUHRPREISE  
(AKTUELLE ERGEBNISSE)6.2 NACH DEM SYSTEMATISCHEN GUETERVERZEICHNIS FUER PRODUKTIONSSTATISTIKEN, AUSGABE 1995 (GP 95)  
1995 = 100

LFD NR.	NR. DER GP-SYSTEMATIK	GUETERABTEILUNG, -GRUPPE, -KLASSE, -KATEGORIE, -UNTERKATEGORIE UND -ART	WÄGUNGSGEAMTEIL AM GESAMTINDEX IN PROMILLE	VERKET-TUNGSFAKTOR	2000 DURCHSCHNITT	2000 2001			VERÄNDERUNG AUG. 2001 GEGENÜBER AUG. 2000 IN PROZENT	
						AUG.	JULI	AUG.	AUG. 2001	JULI 2001
350	323	RUNDUNK- UND FERNSEHGERÄTE, PHONO- UND VIDEOTECHNISCHE GERÄTE	9,16	.	94,9	94,9	95,8	95,9	+ 1,1	+ 0,1
351	33	MEDIZIN-, MESS-, STEUERUNGS-, REGELUNGSTECHNISCHE UND OPTISCHE ERZEUGNISSE; UHREN	39,87	.	104,8	105,1	106,8	106,5	+ 1,3	- 0,3
352	331	DARUNTER: MEDIZINISCHE GERÄTE UND ORTHOPAEDISCHE VORRICHTUNGEN	12,70	.	103,5	103,9	104,4	104,3	+ 0,4	- 0,1
353	33101	DARUNTER: MEDIZINISCHE UND CHIRURGISCHE GERÄTE, ORTHOPAEDISCHE VORRICHTUNGEN, TEILE DAFUER	12,37	.	103,0	103,4	103,9	103,8	+ 0,4	- 0,1
354	331011	DARUNTER: ROENTGENAPPARATE UND -GERÄTE, TEILE DAFUER	3,98	.	98,9	99,0	101,4	101,5	+ 2,5	+ 0,1
355	331013	INSTRUMENTE, APPARATE UND GERÄTE, FUER ZAHNAERZTLICHE ZWECKE	0,86	.	109,3	109,8	110,9	110,9	+ 1,0	-
356	331015	INSTRUMENTE, APPARATE UND GERÄTE, FUER MEDIZINISCHE UND CHIRURGISCHE ZWECKE, A.N.G.	4,07	.	105,7	106,5	106,4	106,0	- 0,5	- 0,4
357	332	MESS-, KONTROLL-, NAVIGATIONS- U.AE. INSTRUMENTE UND VORRICHTUNGEN	19,28	.	105,7	105,8	108,0	107,7	+ 1,8	- 0,3
358	33205	DARUNTER: INSTRUMENTE, APPARATE UND GERÄTE ZUM MESSEN ODER PRUEFEN ANDERER PHYSIKALISCHER UND CHEMISCHER EIGENSCHAFTEN	4,53	.	111,0	111,1	113,1	112,4	+ 1,2	- 0,6
359	33206	ANDERE INSTRUMENTE, APPARATE UND GERÄTE ZUM MESSEN ODER PRUEFEN	4,93	.	108,8	108,6	110,0	110,0	+ 1,3	-
360	33207	INSTRUMENTE, APPARATE UND GERÄTE ZUM REGELN	3,23	.	99,9	99,8	100,5	100,5	+ 0,7	-
361	33208	TEILE UND ZUBEHOER FUER INSTRUMENTE, APPARATE UND GERÄTE ZUM MESSEN, PRUEFEN, TESTEN, NAVIGIEREN UND FUER ANDERE ZWECKE	3,63	.	101,9	102,5	108,6	108,0	+ 5,4	- 0,6
362	334	OPTISCHE UND FOTOGRAFISCHE GERÄTE	6,03	.	104,1	104,5	107,4	107,1	+ 2,5	- 0,3
363	33401	KONTAKTLINSEN; BRILLEN, BRILLENGLAESER, TEILE	1,13	0,99311	92,3	92,6	93,4	93,4	+ 0,9	-
364	33402	ANDERE OPTISCHE GERÄTE UND TEILE DAFUER	2,63	.	105,8	106,5	108,5	107,9	+ 1,3	- 0,6
365	33403	FOTOGRAFISCHE GERÄTE UND TEILE DAFUER	2,27	.	108,0	108,0	113,0	113,0	+ 4,6	-
366	335	UHREN	1,86	0,98615	108,0	108,8	108,2	107,6	- 1,1	- 0,6
367	34	KRAFTWAGEN UND KRAFTWAGENTEILE	164,10	0,95090	108,0	108,7	109,0	109,1	+ 0,4	+ 0,1
368	341	KRAFTWAGEN UND KRAFTWAGENMOTOREN	127,30	0,95364	109,8	110,7	110,8	110,9	+ 0,2	+ 0,1
369	34101	VERBRENNUNGSMOTOREN FUER KRAFTWAGEN UND KRAFTRAEDER	5,40	0,90346	107,8	108,2	113,1	113,1	+ 4,5	-
370	34102	PERSONENKRAFTWAGEN UND WOHNMOBILE	99,91	.	110,9	112,0	111,4	111,4	- 0,5	-
371	341021	DARUNTER: PERSONENKRAFTWAGEN BIS 1,5 L HUBRAUM, MIT FREMDZUENDUNG	6,34	0,93937	96,7	97,6	95,7	95,7	- 1,9	-
372	341022	PERSONENKRAFTWAGEN UEBER 1,5 L HUBRAUM, MIT FREMDZUENDUNG	72,92	.	113,2	114,4	113,8	113,8	- 0,5	-
373	341023	PERSONENKRAFTWAGEN UND WOHNMOBILE MIT SELBSTZUENDUNG (DIESEL- ODER HALBDIESELMOTOR)	20,65	.	107,1	108,0	107,7	107,7	- 0,3	-
374	34103	OMNIBUSSE	1,35	.	108,2	108,6	110,5	110,5	+ 1,7	-
375	34104	LASTKRAFTWAGEN; SATTEL-STRASSENZUGMASCHINEN; FAHRGESTELLE FUER ZUGMASCHINEN, OMNIBUSSE, PKW UND LKW, KRAFTWAGEN ZU BESONDEREN ZWECKEN	18,52	.	105,4	105,3	107,6	107,6	+ 2,2	-
376	34105	MULDENKIPPER, KRAHWAGEN, SCHNEESPEZIALFAHRZEUGE, KRAFTFAHRZEUGE ZU BESONDEREN ZWECKEN	2,12	.	106,4	106,6	107,9	107,9	+ 1,2	-
377	341052	DARUNTER: KRAHWAGEN (AUTOKRANE)	1,20	.	107,0	107,4	108,2	108,2	+ 0,7	-

## DEUTSCHLAND

6 INDEX DER AUSFUHRPREISE  
(AKTUELLE ERGEBNISSE)6.2 NACH DEM SYSTEMATISCHEN GÜTERVERZEICHNIS FÜR PRODUKTIONSSTATISTIKEN, AUSGABE 1995 (GP 95)  
1995 = 100

LFD NR.	NR. DER GP- SYSTE- MATIK	GÜTERABTEILUNG, -GRUPPE, -KLASSE, -KATEGORIE, -UNTERKATEGORIE UND -ART	WÄGUNG- ANTEIL AM GESAMTINDEX IN PROMILLE	VERKET- TUNGS- FAKTOR	2000 DURCH- SCHNITT	2000 2001			VERÄNDERUNG	
						AUG.	JULI	AUG.	AUG. 2001 GEGENÜBER AUG. 2000 IN PROZENT	JULI 2001 2000 IN PROZENT
378	342	KAROSSERIEN, AUFBAUTEN UND ANHÄNGER	3,83	0,93703	101,5	102,0	102,8	103,4	+ 1,4	+ 0,6
379	343	TEILE UND ZUBEHÖR FÜR KRAFTWAGEN UND -MOTOREN	32,97	0,94356	101,6	101,8	102,7	102,7	+ 0,9	-
380	34301	TEILE FÜR KOLBENVERBRENNUNGSMOTOREN	7,59	.	102,9	103,2	105,7	105,7	+ 2,4	-
381	34302	ANDERE TEILE UND ZUBEHÖR FÜR KRAFTFAHRZEUGE	20,62	.	101,0	101,1	101,7	101,7	+ 0,6	-
382	34303	SICHERHEITSGÜRTE; KAROSSERIETEILE UND -ZUBEHÖR FÜR PKW UND LKW	4,76	.	102,3	102,4	102,0	102,0	- 0,4	-
383	35	SONSTIGE FAHRZEUGE 1)	4,13	.	104,1	104,2	105,1	105,2	+ 1,0	+ 0,1
384	352	DARUNTER: SCHIENENFAHRZEUGE	2,71	.	103,7	103,8	105,2	105,3	+ 1,4	+ 0,1
385	36	MOBEL, SCHMUCK, MUSIKINSTRUMENTE, SPORTGERÄTE, SPIELWAREN UND SONSTIGE ERZEUGNISSE (OHNE MÜNZEN)	20,61	.	108,1	108,5	111,1	110,9	+ 2,2	- 0,2
386	361	MOBEL	9,36	.	107,1	107,3	110,7	110,6	+ 3,1	- 0,1
387	3611	DARUNTER: SITZMOBEL	3,28	.	104,0	104,2	106,7	106,8	+ 2,5	+ 0,1
388	3612	BUERO- UND LADENMOBEL	0,83	.	111,9	111,9	111,5	111,5	- 0,4	-
389	3613	HOLZMOBEL FÜR KÜCHEN	1,43	0,84835	114,9	115,0	128,7	128,7	+11,9	-
390	3614	SONSTIGE MOBEL	3,63	.	106,0	106,1	107,3	107,2	+ 1,0	- 0,1
391	362	SCHMUCK UND ÄHNLICHE ERZEUGNISSE (OHNE MÜNZEN)	2,51	.	122,1	124,8	127,8	126,9	+ 1,7	- 0,7
392	363	MUSIKINSTRUMENTE	0,70	0,87644	110,4	110,4	115,4	115,4	+ 4,5	-
393	364	SPORTGERÄTE	0,82	0,93678	107,1	106,8	109,3	109,3	+ 2,3	-
394	365	SPIELWAREN	2,27	0,91982	106,3	106,4	107,7	107,5	+ 1,0	- 0,2
395	366	SONSTIGE ERZEUGNISSE	4,95	.	103,4	103,6	104,7	104,7	+ 1,1	-
396	36632	DARUNTER: SCHREIBGERÄTE	1,74	0,93991	107,2	107,3	105,8	105,8	- 1,4	-

1) OHNE SCHIFFE, BOOTE UND YACHTEN, LUFT- UND RAUMFAHRZEUGE.

STATISTISCHES BUNDESAMT, FACHSERIE 17, R 8, 8/2001

DEUTSCHLAND  
6 INDEX DER AUSFUHRPREISE  
(AKTUELLE ERGEBNISSE)  
6.3 NACH DEM SYSTEMATISCHEN GUETERVERZEICHNIS FÜR PRODUKTIONSSTATISTIKEN, AUSGABE 1995 (GP 95),  
GEGLIEDERT NACH EU- UND DRITTLÄNDERN  
1995 = 100

LFD NR.	NR. DER GP-SYSTEMATIK	GUETERABTEILUNG, -GRUPPE, -KLASSE	WÄGUNGSGESAMTINDEX AM GESAMTINDEX IN PROMILLE	VERKET-TUNGS-FAKTOR	2000 DURCH-SCHNITT	2000 2001			VERÄNDERUNG	
						AUG.	JULI	AUG.	AUG. 2001 GEGENÜBER AUG. 2000	JULI 2001 IN PROZENT
1		GESAMTINDEX	1000	0,97085	104,4	105,0	105,8	105,4	+ 0,4	- 0,4
2		EU-LÄENDER	595,13	0,97847	103,9	104,6	104,9	104,6	-	- 0,3
3		DRITTLÄENDER	404,87	0,96046	105,1	105,7	107,2	106,6	+ 0,9	- 0,6
4		ERZEUGNISSE DER LAND- UND FORSTWIRTSCHAFT, FISCHEREI	10,36	1,01992	99,9	98,2	102,0	102,1	+ 4,0	+ 0,1
5		EU-LÄENDER	7,41	.	97,1	95,8	100,0	100,6	+ 5,0	+ 0,6
6		DRITTLÄENDER	2,95	.	106,8	104,3	107,2	105,6	+ 1,2	- 1,5
7		ERZEUGNISSE DES BERGBAUS; STEINE UND ERDEN; ERZEUGNISSE DES VERARBEITENDEN GEWERBES	989,64	0,96893	104,5	105,1	105,9	105,5	+ 0,4	- 0,4
8		EU-LÄENDER	587,72	.	104,0	104,7	105,0	104,7	-	- 0,3
9		DRITTLÄENDER	401,92	.	105,1	105,7	107,2	106,6	+ 0,9	- 0,6
10		ERZEUGNISSE DER VORLEISTUNGSGUETERPRODUZENTEN	422,96	.	104,0	105,0	105,2	104,5	- 0,5	- 0,7
11		ERZEUGNISSE DER ENERGIEPRODUZENTEN	9,44	.	170,6	176,5	170,3	168,8	- 4,4	- 0,9
12		ERZEUGNISSE DER VORLEISTUNGSGUETERPRODUZENTEN (OHNE ENERGIE)	413,52	.	102,5	103,4	103,7	103,0	- 0,4	- 0,7
13		EU-LÄENDER	260,37	.	102,3	103,2	103,0	102,4	- 0,8	- 0,6
14		DRITTLÄENDER	153,15	.	102,9	103,7	105,0	104,0	+ 0,3	- 1,0
15		ERZEUGNISSE DER INVESTITIONSGUETERPRODUZENTEN	397,79	.	105,4	105,7	106,5	106,5	+ 0,8	-
16		EU-LÄENDER	215,42	.	104,9	105,2	105,6	105,6	+ 0,4	-
17		DRITTLÄENDER	182,37	.	105,9	106,3	107,7	107,4	+ 1,0	- 0,3
18		ERZEUGNISSE DER KONSUMGUETERPRODUZENTEN	168,89	.	103,5	103,9	105,8	105,6	+ 1,6	- 0,2
19		EU-LÄENDER	105,86	.	102,9	103,3	104,9	104,9	+ 1,5	-
20		DRITTLÄENDER	63,03	.	104,5	104,8	107,4	106,9	+ 2,0	- 0,5
21		ERZEUGNISSE DER GEBRAUCHSGUETERPRODUZENTEN	40,97	.	103,6	103,9	105,5	105,3	+ 1,3	- 0,2
22		EU-LÄENDER	26,05	.	101,6	101,7	103,2	103,2	+ 1,5	-
23		DRITTLÄENDER	14,92	.	107,2	107,9	108,5	109,0	+ 1,0	- 0,5
24		ERZEUGNISSE DER VERBRAUCHSGUETERPRODUZENTEN	127,92	.	103,5	103,9	105,9	105,7	+ 1,7	- 0,2
25		EU-LÄENDER	79,81	.	103,3	103,8	105,5	105,4	+ 1,5	- 0,1
26		DRITTLÄENDER	48,11	.	103,7	103,9	106,7	106,2	+ 2,2	- 0,5
27	01	ERZEUGNISSE DER LANDWIRTSCHAFT, GEWERBLICHEN JAGD	9,14	.	100,4	99,4	101,1	101,3	+ 1,9	+ 0,2
28		EU-LÄENDER	6,19	.	97,3	97,1	98,2	99,2	+ 2,2	+ 1,0
29		DRITTLÄENDER	2,95	.	106,8	104,3	107,2	105,6	+ 1,2	- 1,5
30	15-36	ERZEUGNISSE DES VERARBEITENDEN GEWERBES 1)	985,05	0,96893	104,4	105,0	105,7	105,3	+ 0,3	- 0,4
31		EU-LÄENDER	584,16	.	103,9	104,6	104,8	104,5	- 0,1	- 0,3
32		DRITTLÄENDER	400,89	.	105,1	105,7	107,1	106,5	+ 0,8	- 0,6
33	15	DARUNTER: ERZEUGNISSE DES ERNÄHRUNGSGEWERBES	47,07	0,99902	103,7	104,5	108,8	108,3	+ 3,6	- 0,5
34		EU-LÄENDER	33,92	.	103,8	104,7	108,4	108,1	+ 3,2	- 0,3
35		DRITTLÄENDER	13,15	.	103,4	103,9	109,8	108,7	+ 4,6	- 1,0
36	151	DARUNTER: FLEISCH UND FLEISCHERZEUGNISSE	6,31	1,07173	106,2	107,9	109,6	109,4	+ 1,4	- 0,2
37		EU-LÄENDER	5,08	.	103,9	106,2	104,9	105,5	- 0,7	+ 0,6
38		DRITTLÄENDER	1,23	.	115,7	114,6	129,3	125,3	+ 9,3	- 3,1

1) OHNE SCHIFFE, BOOTE UND YACHTEN, LUFT- UND RAUMFAHRZEUGE.

DEUTSCHLAND  
6 INDEX DER AUSFUHRPREISE  
(AKTUELLE ERGEBNISSE)  
6.3 NACH DEM SYSTEMATISCHEN GUETERVERZEICHNIS FÜR PRODUKTIONSSTATISTIKEN, AUSGABE 1995 (GP 95),  
GEGLIEDERT NACH EU- UND DRITTLÄNDERN  
1995 = 100

LFD NR.	NR. DER GP- SYSTE- MATIK	GUETERABTEILUNG, -GRUPPE, -KLASSE	WÄGUNG- ANTEIL AM GESAMTINDEX IN PROMILLE	VERKET- TUNGS- FAKTOR	2000 DURCH- SCHNITT	2000			2001		VERÄNDERUNG AUG. 2001 GEGENÜBER AUG. 2000 IN PROZENT
						AUG.	JULI	AUG.			
39	154	PFLANZL. U. TIERISCHE ÖLE U. FETTE, NEBENPRODUKTE	3,61	.	102,8	99,9	119,1	116,9	+17,0	- 1,8	
40		EU-LÄNDER	2,36	.	102,3	98,9	121,0	117,9	+19,2	- 2,6	
41		DRITTLÄNDER	1,25	.	103,9	101,8	115,7	114,9	+12,9	- 0,7	
42	155	MILCH UND MILCHERZEUGNISSE	11,08	0,98220	105,0	107,1	111,8	111,4	+ 4,0	- 0,4	
43		EU-LÄNDER	9,38	.	105,7	108,1	112,8	112,2	+ 3,8	- 0,5	
44		DRITTLÄNDER	1,70	.	100,8	101,5	106,5	107,0	+ 5,4	+ 0,5	
45	156	MAHL- UND SCHÄLMUEHLENERZEUGNISSE; STAERKE UND STAERKEERZEUGNISSE	2,33	.	94,9	95,0	97,4	97,7	+ 2,8	+ 0,3	
46		EU-LÄNDER	1,64	.	96,4	96,5	98,2	98,7	+ 2,3	+ 0,5	
47		DRITTLÄNDER	0,69	.	91,1	91,5	95,6	95,5	+ 4,4	- 0,1	
48	158	SONSTIGE ERZEUGNISSE DES ERNÄHRUNGSGEWERBES (OHNE GETRAENKE)	13,09	.	103,2	104,2	107,2	106,4	+ 2,1	- 0,7	
49		EU-LÄNDER	8,33	.	103,7	104,1	106,8	106,7	+ 2,5	- 0,1	
50		DRITTLÄNDER	4,76	.	102,3	104,4	107,9	105,9	+ 1,4	- 1,9	
51	1584	DARUNTER: SÜSSWAREN (OHNE DAUERBACKWAREN)	3,95	1,01892	106,5	106,9	115,9	116,0	+ 8,5	+ 0,1	
52		EU-LÄNDER	2,59	.	109,0	109,6	121,9	122,1	+11,4	+ 0,2	
53		DRITTLÄNDER	1,36	.	101,8	101,7	104,5	104,3	+ 2,6	- 0,2	
54	159	GETRAENKE (OHNE FRUCHT- UND GEMUESESAEFTE)	4,70	.	106,2	106,1	107,6	107,6	+ 1,4	-	
55		EU-LÄNDER	2,49	.	108,0	107,8	108,9	109,2	+ 1,3	+ 0,3	
56		DRITTLÄNDER	2,21	.	104,1	104,3	106,1	105,8	+ 1,4	- 0,3	
57	1596	DARUNTER: BIER	1,56	0,98428	110,3	110,7	112,4	112,0	+ 1,2	- 0,4	
58		EU-LÄNDER	0,86	.	111,3	111,4	113,4	113,4	+ 1,8	-	
59		DRITTLÄNDER	0,70	.	109,1	109,9	111,2	110,2	+ 0,3	- 0,9	
60	17	TEXTILIEN	28,64	0,97171	100,0	100,2	101,4	101,1	+ 0,9	- 0,3	
61		EU-LÄNDER	14,35	.	99,6	99,9	101,1	100,6	+ 0,7	- 0,5	
62		DRITTLÄNDER	14,29	.	100,5	100,5	101,8	101,7	+ 1,2	- 0,1	
63	171	DARUNTER: TEXTILE SPINNSTOFFE UND GARNE	3,79	.	96,5	97,3	99,6	99,2	+ 2,0	- 0,4	
64		EU-LÄNDER	2,67	.	97,0	97,9	99,5	98,9	+ 1,0	- 0,6	
65		DRITTLÄNDER	1,12	.	95,3	95,9	100,1	100,0	+ 4,3	- 0,1	
66	172	GEWEBE	12,70	1,01740	99,3	99,4	100,7	100,2	+ 0,8	- 0,5	
67		EU-LÄNDER	4,56	.	97,5	97,6	99,5	98,4	+ 0,8	- 1,1	
68		DRITTLÄNDER	8,14	.	100,3	100,4	101,4	101,2	+ 0,8	- 0,2	
69	175	ANDERE TEXTILERZEUGNISSE	6,72	.	102,3	102,3	103,2	103,1	+ 0,8	- 0,1	
70		EU-LÄNDER	3,75	.	102,0	102,1	102,2	102,2	+ 0,1	-	
71		DRITTLÄNDER	2,97	.	102,6	102,6	104,4	104,2	+ 1,6	- 0,2	
72	176	GEWIRKE UND GESTRICKE	2,05	0,95965	100,5	100,6	100,6	100,6	-	-	
73		EU-LÄNDER	1,01	.	101,5	101,8	102,4	102,4	+ 0,6	-	
74		DRITTLÄNDER	1,04	.	99,5	99,5	98,8	98,8	- 0,7	-	
75	177	FERTIGERZEUGNISSE, GEWIRKT ODER GESTRICT	1,78	.	102,8	103,3	103,3	103,0	- 0,3	- 0,3	
76		EU-LÄNDER	1,22	.	103,0	103,7	103,8	103,4	- 0,3	- 0,4	
77		DRITTLÄNDER	0,56	.	102,4	102,5	102,1	102,1	- 0,4	-	



## DEUTSCHLAND

6 INDEX DER AUSFUHRPREISE  
(AKTUELLE ERGEBNISSE)  
6.3 NACH DEM SYSTEMATISCHEN GÜTERVERZEICHNIS FÜR PRODUKTIONSSTATISTIKEN, AUSGABE 1995 (GP 95),  
GEGLIEDERT NACH EU- UND DRITTLÄNDERN  
1995 = 100

LFD NR.	NR. DER GP- SYSTE- MATIK	GÜTERABTEILUNG, -GRUPPE, -KLASSE	WÄGUNG- ANTEIL AM GESAMTINDEX IN PROMILLE	VERKET- TUNGS- FAKTOR	2000 DURCH- SCHNITT	2000 2001			VERÄNDERUNG	
						AUG.	JULI	AUG.	AUG. 2001 GEGENÜBER AUG. 2000	JULI 2001 2001 IN PROZENT
78	18	BEKLEIDUNG	14,25	0,94079	100,3	100,4	100,9	101,1	+ 0,7	+ 0,2
79		EU-LÄNDER	9,41	.	101,6	101,7	102,1	102,2	+ 0,5	+ 0,1
80		DRITTLÄNDER	4,84	.	98,0	98,1	98,9	99,0	+ 0,9	+ 0,1
81	182	DARUNTER: BEKLEIDUNG (OHNE LEDERBEKLEIDUNG)	13,45	.	100,2	100,3	100,4	100,6	+ 0,3	+ 0,2
82		EU-LÄNDER	8,94	.	101,2	101,4	101,3	101,4	-	+ 0,1
83		DRITTLÄNDER	4,51	.	98,1	98,2	98,7	98,8	+ 0,6	+ 0,1
84	1822	DARUNTER: OBERBEKLEIDUNG	8,06	0,94272	98,4	98,4	98,4	98,5	+ 0,1	+ 0,1
85		EU-LÄNDER	5,60	.	99,1	98,2	98,9	98,9	- 0,3	-
86		DRITTLÄNDER	2,46	.	96,8	96,8	97,2	97,5	+ 0,7	+ 0,3
87	1823	WAESCHE (EINSCHL. HEMDEN UND BLUSEN)	3,65	.	101,0	101,3	101,6	101,8	+ 0,5	+ 0,2
88		EU-LÄNDER	2,45	.	101,9	102,2	102,3	102,7	+ 0,5	+ 0,4
89		DRITTLÄNDER	1,20	.	99,2	99,5	100,2	100,2	+ 0,7	-
90	19	LEDER UND LEDERWAREN	5,73	.	101,8	102,1	108,5	108,0	+ 5,8	- 0,5
91		EU-LÄNDER	2,81	.	102,1	102,2	107,8	107,0	+ 4,7	- 0,7
92		DRITTLÄNDER	2,92	.	101,6	101,9	109,3	109,0	+ 7,0	- 0,3
93	191	DARUNTER: LEDER	1,62	0,94145	101,8	102,8	118,0	116,3	+13,1	- 1,4
94		EU-LÄNDER	0,56	.	100,9	101,5	116,0	113,4	+11,7	- 2,2
95		DRITTLÄNDER	1,06	.	102,3	103,5	119,0	117,8	+13,8	- 1,0
96	193	SCHUHE	3,08	0,97090	102,8	102,8	105,8	105,7	+ 2,8	- 0,1
97		EU-LÄNDER	1,83	.	103,5	103,5	106,8	106,4	+ 2,8	- 0,4
98		DRITTLÄNDER	1,25	.	101,9	101,7	104,4	104,6	+ 2,9	+ 0,2
99	20	HOLZ UND HOLZWAREN (OHNE MOEBEL)	5,43	.	102,8	103,0	105,1	105,3	+ 2,2	+ 0,2
100		EU-LÄNDER	3,90	.	103,1	103,7	105,6	105,7	+ 1,9	+ 0,1
101		DRITTLÄNDER	1,53	.	101,9	101,0	103,9	104,2	+ 3,2	+ 0,3
102	21	PAPIER	28,76	.	99,7	102,1	101,3	100,8	- 1,3	- 0,5
103		EU-LÄNDER	19,99	.	99,9	102,3	101,5	101,2	- 1,1	- 0,3
104		DRITTLÄNDER	8,77	.	99,1	101,8	100,8	100,1	- 1,7	- 0,7
105	211	HOLZSTOFF, ZELLSTOFF, PAPIER, KARTON UND PAPPE	18,83	0,99041	99,9	103,2	100,3	99,8	- 3,3	- 0,5
106		EU-LÄNDER	12,77	.	100,4	103,4	100,7	100,3	- 3,0	- 0,4
107		DRITTLÄNDER	6,06	.	99,0	102,9	99,4	98,7	- 4,1	- 0,7
108	212	PAPIER-, KARTON- UND PAPPEWAREN	9,93	0,99294	99,1	100,1	103,2	102,8	+ 2,7	- 0,4
109		EU-LÄNDER	7,22	.	99,0	100,3	102,9	102,6	+ 2,3	- 0,3
110		DRITTLÄNDER	2,71	.	99,3	99,6	103,8	103,3	+ 3,7	- 0,5
111	2121	DARUNTER: WELLPAPIER UND -PAPPE; VERPACKUNGSMITTEL AUS PAPIER, KARTON UND PAPPE	3,13	0,96583	102,6	103,6	108,2	108,1	+ 4,3	- 0,1
112		EU-LÄNDER	2,25	.	99,9	101,4	105,0	104,9	+ 3,5	- 0,1
113		DRITTLÄNDER	0,88	.	109,4	109,2	116,3	116,3	+ 6,5	-

## DEUTSCHLAND

6 INDEX DER AUSFUHRPREISE  
(AKTUELLE ERGEBNISSE)

6.3 NACH DEM SYSTEMATISCHEN GÜTERVERZEICHNIS FÜR PRODUKTIONSSTATISTIKEN, AUSGABE 1995 (GP 95),  
GEGLIEDERT NACH EU- UND DRITTLÄNDERN  
1995 = 100

LFD NR.	NR. DER GP- SYSTE- MATIK	GÜTERABTEILUNG, -GRUPPE, -KLASSE	WÄGUNGSS- ANTEIL AM GESAMTINDEX IN PROMILLE	VERKET- TUNGS- FAKTOR	2000 DURCH- SCHNITT	2000 2001			VERÄNDERUNG AUG. 2001 GEGENÜBER AUG. 2000 2001 IN PROZENT	
						AUG.	JULI	AUG.		
114	22	VERLAGS- UND DRUCKERZEUGNISSE, BESPIELTE TON-, BILD- UND DATENTRÄGER	9,50	0,93139	104,1	103,7	103,7	103,3	- 0,4	- 0,4
115		EU-LÄNDER	5,81	.	104,3	103,6	104,5	103,9	+ 0,3	- 0,6
116		DRITTLÄNDER	3,69	.	103,8	103,8	102,5	102,1	- 1,6	- 0,4
117	221	DARUNTER: VERLAGSERZEUGNISSE	6,50	.	104,9	104,3	106,3	106,0	+ 1,6	- 0,3
118		EU-LÄNDER	3,89	.	105,5	104,4	107,7	107,4	+ 2,9	- 0,3
119		DRITTLÄNDER	2,61	.	104,0	104,0	104,3	103,8	- 0,2	- 0,5
120	2211	DARUNTER: BUCH- UND MUSIKVERLAGSERZEUGNISSE	2,10	0,90883	105,1	105,1	106,5	106,3	+ 1,1	- 0,2
121		EU-LÄNDER	1,09	.	106,3	106,3	108,3	108,3	+ 1,9	-
122		DRITTLÄNDER	1,01	.	103,8	103,9	104,5	104,1	+ 0,2	- 0,4
123	2213	ZEITUNGEN U.A. PERIODISCHE DRUCKSCHRIFTEN, WENIGER ALS VIERMAL WÖCHENTLICH ERSCHEINEND	1,84	.	110,8	110,7	113,1	113,2	+ 2,3	+ 0,1
124		EU-LÄNDER	1,17	.	111,9	111,9	113,5	113,5	+ 1,4	-
125		DRITTLÄNDER	0,67	.	108,7	108,6	112,4	112,6	+ 3,7	+ 0,2
126	23	KOKEREIERZEUGNISSE, MINERALÖLERZEUGNISSE, SPALT- UND BRUTSTOFFE	7,01	.	183,4	189,2	171,3	169,8	-10,3	- 0,9
127	232	DARUNTER: MINERALÖLERZEUGNISSE; GASFÖRMIGE KOHLENWASSER- STOFFE (OHNE ERDGAS)	5,93	1,27070	194,9	201,8	177,9	175,4	-13,1	- 1,4
128		EU-LÄNDER	3,50	.	191,6	199,2	176,5	173,4	-13,0	- 1,8
129		DRITTLÄNDER	2,43	.	199,5	205,6	179,8	178,2	-13,3	- 0,9
130	24	CHEMISCHE ERZEUGNISSE	147,63	0,98414	103,0	103,8	104,4	103,6	- 0,2	- 0,8
131		EU-LÄNDER	86,16	.	102,4	103,3	103,0	102,3	- 1,0	- 0,7
132		DRITTLÄNDER	61,47	.	103,9	104,5	106,3	105,4	+ 0,9	- 0,8
133	241	DARUNTER: CHEMISCHE GRUNDSTOFFE	73,37	.	101,6	103,2	102,1	100,9	- 2,2	- 1,2
134		EU-LÄNDER	45,18	.	101,3	103,0	101,0	99,6	- 3,3	- 1,4
135		DRITTLÄNDER	28,19	.	102,0	103,5	103,9	102,9	- 0,6	- 1,0
136	2412	DARUNTER: FARBSTOFFE UND PIGMENTE	8,47	0,97544	103,1	103,8	105,0	104,4	+ 0,6	- 0,6
137		EU-LÄNDER	3,92	.	101,2	101,7	102,8	102,5	+ 0,8	- 0,3
138		DRITTLÄNDER	4,55	.	104,7	105,6	106,9	106,1	+ 0,5	- 0,7
139	2413	SONSTIGE ANORGANISCHE GRUNDSTOFFE UND CHEMIKALIEN	6,25	.	93,6	93,4	109,1	108,2	+15,8	- 0,8
140		EU-LÄNDER	3,89	.	90,5	90,2	107,3	106,1	+17,6	- 1,1
141		DRITTLÄNDER	2,36	.	98,8	98,5	112,2	111,6	+13,3	- 0,5
142	2414	SONSTIGE ORGANISCHE GRUNDSTOFFE UND CHEMIKALIEN	28,07	0,94545	100,4	103,3	97,9	96,7	- 6,4	- 1,2
143		EU-LÄNDER	16,61	.	102,3	105,7	98,6	97,1	- 8,1	- 1,5
144		DRITTLÄNDER	11,46	.	97,7	99,8	97,0	96,2	- 3,6	- 0,8
145	2416	KUNSTSTOFFE, IN PRIMAERFORMEN	26,37	0,95661	102,3	103,4	101,1	99,6	- 3,7	- 1,5
146		EU-LÄNDER	17,88	.	102,5	103,3	100,0	98,3	- 4,8	- 1,7
147		DRITTLÄNDER	8,49	.	102,0	103,6	103,3	102,3	- 1,3	- 1,0

## DEUTSCHLAND

6 INDEX DER AUSFUHRPREISE  
(AKTUELLE ERGEBNISSE)6.3 NACH DEM SYSTEMATISCHEN GUETERVERZEICHNIS FÜR PRODUKTIONSSTATISTIKEN, AUSGABE 1995 (GP 95),  
GEGLIEDERT NACH EU- UND DRITTLÄNDERN  
1995 = 100

LFD NR.	NR. DER GP- SYSTEMATIK	GÜTERABTEILUNG, -GRUPPE, -KLASSE	WÄGUNGSGE- AM ANTEIL GESAMTINDEX IN PROMILLE	VERKET- TUNGS- FAKTOR	2000 DURCH- SCHNITT	2000 2001			VERÄNDERUNG AUG. 2001 GEGENÜBER AUG. JULI 2000 2001 IN PROZENT	
						AUG.	JULI	AUG.		
148	243	ANSTRICHMITTEL, DRUCKFARBEN UND KITTE	6,53	.	102,0	102,5	104,9	105,8	+ 3,2	+ 0,9
149		EU-LÄNDER	3,95	.	99,0	99,6	102,3	102,5	+ 2,9	+ 0,2
150		DRITTLÄNDER	2,58	.	106,5	106,8	108,8	110,8	+ 3,7	+ 1,8
151	244	PHARMAZEUTISCHE ERZEUGNISSE	25,16	1,00099	106,1	105,9	108,7	108,3	+ 2,3	- 0,4
152		EU-LÄNDER	11,58	.	103,2	103,1	105,3	105,1	+ 1,9	- 0,2
153		DRITTLÄNDER	13,58	.	108,5	108,3	111,7	111,1	+ 2,6	- 0,5
154	2441	PHARMAZEUTISCHE GRUNDSTOFFE	7,60	.	100,6	100,1	103,8	103,0	+ 2,9	- 0,8
155		EU-LÄNDER	3,74	.	97,4	96,9	101,1	100,5	+ 3,7	- 0,6
156		DRITTLÄNDER	3,86	.	103,7	103,2	106,4	105,5	+ 2,2	- 0,8
157	2442	PHARMAZEUTISCHE SPEZIALITÄTEN UND SONSTIGE PHARMAZEUTISCHE ERZEUGNISSE	17,56	.	108,4	108,4	110,9	110,6	+ 2,0	- 0,3
158		EU-LÄNDER	7,84	.	105,9	106,0	107,3	107,3	+ 1,2	-
159		DRITTLÄNDER	9,72	.	110,4	110,3	113,8	113,3	+ 2,7	- 0,4
160	245	SEIFEN, WASCH-, REINIGUNGS- UND KÖRPERPFLEGEMITTEL	8,96	.	101,9	102,0	102,4	102,6	+ 0,6	+ 0,2
161		EU-LÄNDER	5,19	.	102,3	102,4	101,4	101,8	- 0,6	+ 0,4
162		DRITTLÄNDER	3,77	.	101,3	101,5	103,7	103,7	+ 2,2	-
163	2451	SEIFEN, WASCH-, REINIGUNGS- UND POLIERMITTEL	4,86	.	102,9	103,1	103,2	103,7	+ 0,6	+ 0,5
164		EU-LÄNDER	3,01	.	104,4	104,4	103,2	103,8	- 0,6	+ 0,6
165		DRITTLÄNDER	1,85	.	100,6	101,0	103,3	103,3	+ 2,3	-
166	2452	DUFTSTOFFE UND KÖRPERPFLEGEMITTEL	4,10	0,97067	100,7	100,8	101,3	101,3	+ 0,5	-
167		EU-LÄNDER	2,18	.	99,6	99,7	98,9	98,9	- 0,8	-
168		DRITTLÄNDER	1,92	.	102,0	102,0	104,2	104,0	+ 2,0	- 0,2
169	246	SONSTIGE CHEMISCHE ERZEUGNISSE	23,04	.	106,6	106,0	108,3	107,6	+ 1,5	- 0,6
170		EU-LÄNDER	13,01	.	109,1	108,7	110,5	110,7	+ 1,8	+ 0,2
171		DRITTLÄNDER	10,03	.	103,4	102,6	105,4	103,7	+ 1,1	- 1,6
172	2464	DARUNTER: FOTOCHEMISCHE ERZEUGNISSE	4,49	1,05745	132,3	130,2	135,3	134,5	+ 3,3	- 0,6
173		EU-LÄNDER	2,41	.	148,4	146,6	147,3	146,8	+ 0,1	- 0,3
174		DRITTLÄNDER	2,08	.	113,6	111,3	121,4	120,3	+ 8,1	- 0,9
175	2466	CHEMISCHE ERZEUGNISSE, A.N.G.	13,59	.	104,9	105,1	106,6	105,8	+ 0,7	- 0,8
176		EU-LÄNDER	7,62	.	104,9	105,2	107,3	107,8	+ 2,5	+ 0,5
177		DRITTLÄNDER	5,97	.	104,9	105,0	105,6	103,3	- 1,6	- 2,2
178	247	CHEMIEFASERN	6,61	.	91,5	92,5	97,0	97,0	+ 4,9	-
179		EU-LÄNDER	4,63	.	91,6	92,9	97,5	97,8	+ 5,3	+ 0,3
180		DRITTLÄNDER	1,98	.	91,5	91,4	95,8	95,3	+ 4,3	- 0,5

## DEUTSCHLAND

6 INDEX DER AUSFUHRPREISE  
(AKTUELLE ERGEBNISSE)  
6.3 NACH DEM SYSTEMATISCHEN GUETERVERZEICHNIS FUER PRODUKTIONSSTATISTIKEN, AUSGABE 1995 (GP 95),  
GEGLIEDERT NACH EU- UND DRITTLAENDERN  
1995 = 100

LFD NR.	NR. DER GP-SYSTEMATIK	GUETERABTEILUNG, -GRUPPE, -KLASSE	WÄGUNGSGESAMTINDEX AM ANTEIL IN PROMILLE	VERKETTUNGSFAKTOR	2000 DURCHSCHNITT	2000 2001			VERÄNDERUNG AUG. 2001 GEGENÜBER AUG. 2000 IN PROZENT	
						AUG.	JULI	AUG.	AUG. 2000	JULI 2001
181	25	GUMMI- UND KUNSTSTOFFWAREN	36,09	.	99,6	99,9	100,9	100,7	+ 0,8	- 0,2
182		EU-LÄENDER	24,43	.	98,7	99,0	99,7	99,6	+ 0,6	- 0,1
183		DRITTLÄENDER	11,66	.	101,5	101,7	103,3	103,1	+ 1,4	- 0,2
184	251	GUMMIWAREN	10,21	0,98547	97,1	97,2	98,4	98,5	+ 1,3	+ 0,1
185		EU-LÄENDER	7,20	.	95,1	95,1	96,0	96,2	+ 1,2	+ 0,2
186		DRITTLÄENDER	3,01	.	101,9	102,2	103,9	103,9	+ 1,7	-
187	2511	DARUNTER: BEREIFUNGEN, NEU, AUS KAUTSCHUK	4,06	1,00100	95,9	96,1	96,6	96,5	+ 0,4	- 0,1
188		EU-LÄENDER	3,21	.	93,1	93,2	93,1	93,0	- 0,2	- 0,1
189		DRITTLÄENDER	0,85	.	106,4	107,2	109,9	109,8	+ 2,4	- 0,1
190	2513	ANDERE GUMMIWAREN (OHNE BEREIFUNGEN)	5,98	0,96975	98,1	98,2	99,8	100,0	+ 1,8	+ 0,2
191		EU-LÄENDER	3,82	.	97,0	97,1	98,8	99,1	+ 2,1	+ 0,3
192		DRITTLÄENDER	2,16	.	100,1	100,3	101,6	101,6	+ 1,3	-
193	252	KUNSTSTOFFWAREN	25,88	1,01119	100,6	101,0	101,9	101,6	+ 0,6	- 0,3
194		EU-LÄENDER	17,23	.	100,2	100,7	101,2	101,0	+ 0,3	- 0,2
195		DRITTLÄENDER	8,65	.	101,4	101,6	103,1	102,8	+ 1,2	- 0,3
196	2521	DARUNTER: PLATTEN, FOLIEN, SCHLÄUCHE UND PROFILE, AUS KUNSTSTOFFEN	12,36	.	100,0	100,5	99,7	99,2	- 1,3	- 0,5
197		EU-LÄENDER	8,37	.	98,9	99,4	98,3	97,9	- 1,5	- 0,4
198		DRITTLÄENDER	3,99	.	102,5	102,9	102,5	102,0	- 0,9	- 0,5
199	26	GLAS, KERAMIK, BEARBEITETE STEINE UND ERDEN	16,96	.	101,0	100,9	104,0	103,8	+ 2,9	- 0,2
200		EU-LÄENDER	10,88	.	98,8	98,6	100,9	100,9	+ 2,3	-
201		DRITTLÄENDER	6,08	.	105,1	105,2	109,4	108,9	+ 3,5	- 0,5
202	261	DARUNTER: GLAS UND GLASWAREN	6,78	0,98218	100,5	100,1	104,9	104,5	+ 4,4	- 0,4
203		EU-LÄENDER	4,63	.	95,2	94,8	97,6	97,7	+ 3,1	+ 0,1
204		DRITTLÄENDER	2,15	.	112,0	111,6	120,6	119,4	+ 7,0	- 1,0
205	2613	DARUNTER: HOHLGLAS	2,08	.	100,4	100,9	98,9	98,7	- 2,2	- 0,2
206		EU-LÄENDER	1,34	.	97,5	98,4	95,2	95,2	- 3,3	-
207		DRITTLÄENDER	0,74	.	105,7	105,6	105,7	105,0	- 0,6	- 0,7
208	262	KERAMIK (OHNE ZIEGEL UND BAUKERAMIK)	4,51	.	103,4	103,6	105,8	105,8	+ 2,1	-
209		EU-LÄENDER	2,32	.	104,0	104,1	106,6	106,6	+ 2,4	-
210		DRITTLÄENDER	2,19	.	102,8	103,2	105,0	105,0	+ 1,7	-
211	2626	DARUNTER: FEUERFESTE KERAMISCHE WERKSTOFFE	2,32	0,97471	100,6	100,2	102,0	102,0	+ 1,8	-
212		EU-LÄENDER	0,99	.	100,6	100,3	101,4	101,4	+ 1,1	-
213		DRITTLÄENDER	1,33	.	100,5	100,1	102,4	102,4	+ 2,3	-
214	268	ANDERE MINERALERZEUGNISSE	3,21	.	101,3	101,4	102,5	102,5	+ 1,1	-
215		EU-LÄENDER	2,09	.	100,1	99,8	100,7	100,6	+ 0,8	- 0,1
216		DRITTLÄENDER	1,12	.	103,7	104,4	105,8	105,9	+ 1,4	+ 0,1

## DEUTSCHLAND

6 INDEX DER AUSFUHRPREISE  
(AKTUELLE ERGEBNISSE)  
6.3 NACH DEM SYSTEMATISCHEN GUETERVERZEICHNIS FUER PRODUKTIONSSTATISTIKEN, AUSGABE 1995 (GP 95),  
GEGLIEDERT NACH EU- UND DRITTLAENDERN  
1995 = 100

LFD NR.	NR. DER GP- SYSTE- MATIK	GUETERABTEILUNG, -GRUPPE, -KLASSE	WAEGUNGS- ANTEIL AM GESAMTINDEX IN PROMILLE	VERKET- TUNGS- FAKTOR	2000 DURCH- SCHNITT	2000 2001			VERAENDERUNG	
						AUG.	JULI	AUG.	AUG. 2001 GEGENUEBER AUG. 2000	JULI 2001 2001 IN PROZENT
217	27	EISEN- UND STAHLERZEUGNISSE, NE-METALLE UND -ERZEUGNISSE	66,21	.	104,4	106,6	103,8	101,7	- 4,6	- 2,0
218		EU-LAENDER	43,97	.	103,2	105,4	102,0	100,5	- 4,6	- 1,5
219		DRITTLAENDER	22,24	.	106,6	109,0	107,4	104,2	- 4,4	- 3,0
220	271	DARUNTER: ROHEISEN UND STAHL (EGKS), FERROLEGIERUNGEN (EGKS)	26,68	0,99105	99,6	103,0	96,9	95,3	- 7,5	- 1,7
221		EU-LAENDER	17,54	.	98,7	102,5	95,7	94,9	- 7,4	- 0,8
222		DRITTLAENDER	9,14	.	101,3	103,9	99,2	96,3	- 7,3	- 2,9
223	272	ROHRE	7,65	.	101,9	103,2	105,1	105,6	+ 2,3	+ 0,5
224		EU-LAENDER	4,36	.	99,4	101,0	101,7	102,3	+ 1,3	+ 0,6
225		DRITTLAENDER	3,29	.	105,1	106,2	109,7	110,0	+ 3,6	+ 0,3
226	273	ANDERE ERZEUGNISSE AUS EISEN ODER STAHL, FERROLEGIERUNGEN (NICHT EGKS)	6,26	.	102,3	103,8	104,3	103,1	- 0,7	- 1,2
227		EU-LAENDER	4,15	.	101,2	102,6	102,6	101,8	- 0,8	- 0,8
228		DRITTLAENDER	2,11	.	104,3	105,9	107,6	105,8	- 0,1	- 1,7
229	274	NE-METALLE UND HALBZEUG DARAUS	25,62	0,97919	110,6	112,1	110,4	106,9	- 4,6	- 3,2
230		EU-LAENDER	17,92	.	109,0	110,0	108,0	105,2	- 4,4	- 2,6
231		DRITTLAENDER	7,70	.	114,3	116,9	115,9	110,8	- 5,2	- 4,4
232	2741	DARUNTER: EDELMETALLE UND HALBZEUG DARAUS	3,37	.	134,7	138,9	138,1	126,5	- 8,9	- 8,4
233		EU-LAENDER	1,81	.	126,6	129,1	128,7	120,6	- 6,6	- 6,3
234		DRITTLAENDER	1,56	.	144,2	150,3	148,9	133,3	-11,3	-10,5
235	2742	ALUMINIUM UND HALBZEUG DARAUS	10,93	.	109,1	109,6	110,4	109,3	- 0,3	- 1,0
236		EU-LAENDER	7,90	.	108,3	108,6	108,2	107,2	- 1,3	- 0,9
237		DRITTLAENDER	3,03	.	111,3	112,2	116,1	114,6	+ 2,1	- 1,3
238	2744	KUPFER UND HALBZEUG DARAUS	8,85	.	95,4	97,3	92,9	90,0	- 7,5	- 3,1
239		EU-LAENDER	6,45	.	95,7	97,7	93,1	90,5	- 7,4	- 2,8
240		DRITTLAENDER	2,40	.	94,6	96,3	92,4	88,7	- 7,9	- 4,0
241	28	METALLERZEUGNISSE	35,48	.	106,1	106,4	107,8	107,7	+ 1,2	- 0,1
242		EU-LAENDER	22,06	.	105,3	105,6	107,2	107,4	+ 1,7	+ 0,2
243		DRITTLAENDER	13,42	.	107,4	107,7	108,7	108,4	+ 0,6	- 0,3
244	281	DARUNTER: STAHL- UND LEICHTMETALLBAUERZEUGNISSE	4,30	.	101,8	102,4	103,6	104,6	+ 2,1	+ 1,0
245		EU-LAENDER	2,29	.	101,6	102,1	104,9	106,8	+ 4,6	+ 1,8
246		DRITTLAENDER	2,01	.	102,1	102,6	102,1	102,1	- 0,5	-
247	286	SCHNEIDWAREN; WERKZEUGE; SCHLOESSER UND BESCHLAEGE	13,30	.	111,2	111,6	113,3	113,0	+ 1,3	- 0,3
248		EU-LAENDER	8,33	.	108,7	109,0	110,6	110,7	+ 1,6	+ 0,1
249		DRITTLAENDER	4,97	.	115,3	115,9	117,7	116,8	+ 0,8	- 0,8
250	2862	DARUNTER: WERKZEUGE	6,15	0,94842	111,7	112,2	114,3	113,7	+ 1,3	- 0,5
251		EU-LAENDER	3,48	.	104,6	104,9	106,9	107,0	+ 2,0	+ 0,1
252		DRITTLAENDER	2,67	.	121,0	121,8	124,0	122,6	+ 0,7	- 1,1
253	2863	SCHLOESSER UND BESCHLAEGE	5,66	0,87455	108,0	108,3	108,7	108,9	+ 0,6	+ 0,2
254		EU-LAENDER	3,92	.	109,3	109,6	110,4	110,7	+ 1,0	+ 0,3
255		DRITTLAENDER	1,74	.	105,1	105,3	104,8	104,8	- 0,5	-

DEUTSCHLAND  
6 INDEX DER AUSFUHRPREISE  
(AKTUELLE ERGEBNISSE)  
6.3 NACH DEM SYSTEMATISCHEN GUETERVERZEICHNIS FUER PRODUKTIONSSTATISTIKEN, AUSGABE 1995 (GP 95),  
GEGLIEDERT NACH EU- UND DRITTLAENDERN  
1995 = 100

LFD NR.	NR. DER GP-SYSTEMATIK	GUETERABTEILUNG, -GRUPPE, -KLASSE	WAEGUNGS-ANTEIL AM GESAMTINDEX IN PROMILLE	VERKET-TUNGS-FAKTOR	2000 DURCH-SCHNITT	2000 2001			VERAENDERUNG AUG. 2001 GEGENUEBER AUG. JULI 2000 2001 IN PROZENT	
						AUG.	JULI	AUG.		
256	287	SONSTIGE EISEN-, BLECH- UND METALLWAREN	14,96	.	104,1	104,3	105,5	105,4	+ 1,1	- 0,1
257		EU-LAENDER	9,63	.	104,0	104,2	105,6	105,5	+ 1,2	- 0,1
258		DRITTLAENDER	5,33	.	104,3	104,4	105,4	105,3	+ 0,9	- 0,1
259	2874	DARUNTER: SCHRAUBEN, NIETE, KETTEN, FEDERN	4,28	.	107,0	106,9	107,6	107,6	+ 0,7	-
260		EU-LAENDER	2,91	.	107,3	107,2	107,9	108,0	+ 0,7	+ 0,1
261		DRITTLAENDER	1,37	.	106,3	106,2	106,8	106,8	+ 0,6	-
262	2875	EISEN-, BLECH- UND METALLWAREN, A.N.G.	6,87	.	103,1	103,4	104,8	104,5	+ 1,1	- 0,3
263		EU-LAENDER	4,03	.	102,0	102,4	103,8	103,9	+ 0,9	- 0,5
264		DRITTLAENDER	2,84	.	104,6	104,9	106,3	106,2	+ 1,2	- 0,1
265	29	MASCHINEN	173,58	0,92717	105,9	106,2	107,6	107,5	+ 1,2	- 0,1
266		EU-LAENDER	79,89	.	105,9	106,0	107,1	107,1	+ 1,0	-
267		DRITTLAENDER	93,69	.	106,0	106,3	107,9	107,8	+ 1,4	- 0,1
268	291	DARUNTER: MASCHINEN FUER DIE ERZEUGUNG UND NUTZUNG VON MECHANISCHER ENERGIE (OHNE MOTOREN FUER ACKER-SCHLEPPER, LUFT- UND STRASSENFAHRZEUGE)	41,37	.	106,4	106,6	108,1	108,0	+ 1,3	- 0,1
269		EU-LAENDER	23,57	.	106,4	106,5	107,5	107,5	+ 0,9	-
270		DRITTLAENDER	17,80	.	106,4	106,8	108,9	108,6	+ 1,7	- 0,3
271	2911	VERBRENNUNGSMOTOREN UND TURBINEN	5,29	.	102,4	102,7	103,9	104,0	+ 1,3	+ 0,1
272		EU-LAENDER	2,24	.	103,8	104,0	104,9	105,1	+ 1,1	+ 0,2
273		DRITTLAENDER	3,05	.	101,4	101,8	103,1	103,2	+ 1,4	+ 0,1
274	2912	PUMPEN UND KOMPRESSOREN	15,74	.	105,5	105,6	106,9	106,8	+ 1,1	- 0,1
275		EU-LAENDER	9,24	.	105,4	105,4	106,2	106,2	+ 0,8	-
276		DRITTLAENDER	6,50	.	105,6	105,8	107,9	107,7	+ 1,8	- 0,2
277	2913	ARMATUREN	8,00	0,91481	104,3	104,6	105,3	105,4	+ 0,8	+ 0,1
278		EU-LAENDER	4,81	.	101,4	101,6	101,7	101,9	+ 0,3	+ 0,2
279		DRITTLAENDER	3,19	.	108,7	109,2	110,8	110,7	+ 1,4	- 0,1
280	2914	LAGER, GETRIEBE, ZAHNRAEDER UND ANTRIEBSELEMENTE	12,34	.	110,7	111,0	113,1	112,8	+ 1,6	- 0,3
281		EU-LAENDER	7,28	.	111,9	111,9	113,7	113,7	+ 1,6	-
282		DRITTLAENDER	5,06	.	109,0	109,7	112,4	111,5	+ 1,6	- 0,8
283	292	SONSTIGE MASCHINEN FUER UNSPEZIFISCHE VERWENDUNG	38,20	.	105,3	105,5	107,3	107,3	+ 1,7	-
284		EU-LAENDER	17,22	.	105,3	105,5	106,8	106,9	+ 1,3	+ 0,1
285		DRITTLAENDER	20,98	.	105,2	105,5	107,6	107,7	+ 2,1	+ 0,1
286	2921	OFEN UND BRENNER, TEILE DAFUER	2,38	.	106,6	106,9	108,6	108,6	+ 1,6	-
287		EU-LAENDER	0,86	.	109,5	109,8	109,0	109,0	- 0,7	-
288		DRITTLAENDER	1,52	.	105,0	105,3	108,3	108,4	+ 2,9	+ 0,1
289	2922	HEBEZEUGE UND FOERDERMITTEL	9,59	.	104,7	105,0	106,8	106,8	+ 1,7	-
290		EU-LAENDER	4,74	.	106,1	106,2	107,9	107,9	+ 1,6	-
291		DRITTLAENDER	4,85	.	103,4	103,8	105,7	105,7	+ 1,8	-
292	2923	KAELTE- UND LUFTTECHNISCHE ERZEUGNISSE FUER GEWERBLICHE ZWECKE	6,37	.	103,7	103,9	105,5	105,5	+ 1,5	-
293		EU-LAENDER	3,37	.	102,9	102,9	104,2	104,2	+ 1,3	-
294		DRITTLAENDER	3,00	.	104,6	104,9	107,0	107,0	+ 2,0	-

DEUTSCHLAND  
6 INDEX DER AUSFUHRPREISE  
(AKTUELLE ERGEBNISSE)  
6.3 NACH DEM SYSTEMATISCHEN GUETERVERZEICHNIS FUER PRODUKTIONSSTATISTIKEN, AUSGABE 1995 (GP 95),  
GEGLIEDERT NACH EU- UND DRITTLAENDERN  
1995 = 100

LFD NR.	NR.DER GP- SYSTE- MATIK	GUETERABTEILUNG, -GRUPPE, -KLASSE	WAEGUNGS- ANTEIL AM GESAMTINDEX IN PROMILLE	VERKET- TUNGS- FAKTOR	2000 DURCH- SCHNITT	2000 2001			VERAENDERUNG	
						AUG.	JULI	AUG.	AUG. 2001 GEGENUEBER AUG. 2000	JULI 2001 IN PROZENT
295	293	MASCHINEN FUER DIE LAND- UND FORSTWIRTSCHAFT	7,29	.	106,2	106,2	107,6	107,6	+ 1,3	-
296		EU-LAENDER	4,77	.	106,9	107,0	108,5	108,5	+ 1,4	-
297		DRITTLAENDER	2,52	.	104,9	104,7	106,0	106,0	+ 1,2	-
298	294	WERKZEUGMASCHINEN, TEILE DAFUER	20,82	.	107,6	108,0	109,5	109,5	+ 1,4	-
299		EU-LAENDER	8,28	.	106,7	107,0	108,7	108,9	+ 1,8	+ 0,2
300		DRITTLAENDER	12,54	.	108,2	108,6	110,1	109,8	+ 1,1	- 0,3
301	295	MASCHINEN FUER SONSTIGE BESTIMMTE WIRTSCHAFTSZWEIGE	54,60	.	105,9	106,1	107,5	107,4	+ 1,2	- 0,1
302		EU-LAENDER	18,57	.	105,8	106,0	107,4	107,2	+ 1,1	- 0,2
303		DRITTLAENDER	36,03	.	105,9	106,2	107,6	107,4	+ 1,1	- 0,2
304	2952	DARUNTER: BERGWERKS-, BAU- U. BAUSTOFFMASCHINEN, TEILE DAFUER	9,28	.	107,1	107,5	108,6	108,3	+ 0,7	- 0,3
305		EU-LAENDER	3,34	.	106,9	107,3	108,4	108,0	+ 0,7	- 0,4
306		DRITTLAENDER	5,94	.	107,3	107,6	108,8	108,5	+ 0,8	- 0,3
307	2953	MASCHINEN FUER DAS ERNAERHUNGSGEWERBE UND DIE TABAKVERARBEITUNG, TEILE DAFUER	4,36	0,88341	105,9	105,8	107,7	107,8	+ 1,9	+ 0,1
308		EU-LAENDER	1,42	.	105,4	105,5	107,8	107,8	+ 2,2	-
309		DRITTLAENDER	2,94	.	106,1	105,9	107,6	107,8	+ 1,8	+ 0,2
310	2954	MASCHINEN FUER DAS TEXTIL-, BEKLEIDUNGS- UND LEDER- GEWERBE, TEILE UND ZUBEHOER DAFUER	13,71	0,94376	104,6	104,7	105,8	105,7	+ 1,0	- 0,1
311		EU-LAENDER	3,40	.	104,8	104,7	106,6	106,6	+ 1,8	-
312		DRITTLAENDER	10,31	.	104,5	104,6	105,5	105,4	+ 0,8	- 0,1
313	2955	MASCHINEN FUER DAS PAPIERGEWERBE	3,63	0,92495	108,9	109,0	111,3	111,3	+ 2,1	-
314		EU-LAENDER	1,52	.	107,8	107,7	110,3	110,3	+ 2,4	-
315		DRITTLAENDER	2,11	.	109,7	110,0	112,0	112,0	+ 1,8	-
316	2956	MASCHINEN FUER DAS DRUCKGEWERBE UND FUER SONSTIGE BESTIMMTE WIRTSCHAFTSZWEIGE, A.N.G.	22,15	.	105,1	105,6	107,0	106,8	+ 1,1	- 0,2
317		EU-LAENDER	8,40	.	104,8	105,1	106,0	105,8	+ 0,7	- 0,2
318		DRITTLAENDER	13,75	.	105,4	105,9	107,7	107,4	+ 1,4	- 0,3
319	297	HAUSHALTSGERAETE, A.N.G.	10,76	.	102,7	102,9	102,5	102,1	- 0,8	- 0,4
320		EU-LAENDER	7,26	.	103,8	103,9	103,4	103,4	- 0,5	-
321		DRITTLAENDER	3,50	.	100,5	100,8	100,5	99,5	- 1,3	- 1,0
322	30	BUEROMASCHINEN; DATENVERARBEITUNGSGERAETE UND -EINRICHTUNGEN	27,52	1,30353	89,1	88,2	87,4	86,6	- 1,8	- 0,9
323		EU-LAENDER	19,11	.	87,0	86,5	86,3	85,5	- 1,2	- 0,9
324		DRITTLAENDER	8,41	.	93,8	92,0	89,9	89,0	- 3,3	- 1,0
325	3001	BUEROMASCHINEN	4,13	.	95,0	96,0	98,6	98,5	+ 2,6	- 0,1
326		EU-LAENDER	3,08	.	91,3	92,4	95,6	95,7	+ 3,6	+ 0,1
327		DRITTLAENDER	1,05	.	106,0	106,3	107,4	106,8	+ 0,5	- 0,6
328	3002	DATENVERARBEITUNGSGERAETE UND -EINRICHTUNGEN	23,39	1,33462	88,1	86,8	85,4	84,5	- 2,6	- 1,1
329		EU-LAENDER	16,03	.	86,2	85,3	84,5	83,6	- 2,0	- 1,1
330		DRITTLAENDER	7,36	.	92,1	90,0	87,4	86,4	- 4,0	- 1,1

DEUTSCHLAND  
6 INDEX DER AUSFUHRPREISE  
(AKTUELLE ERGEBNISSE)  
6.3 NACH DEM SYSTEMATISCHEN GUETERVERZEICHNIS FUER PRODUKTIONSSTATISTIKEN, AUSGABE 1995 (GP 95),  
GEGLIEDERT NACH EU- UND DRITTLAENDERN  
1995 = 100

LFD NR.	NR. DER GP- SYSTE- MATIK	GUETERABTEILUNG, -GRUPPE, -KLASSE	WAEGUNGS- ANTEIL AM GESAMTINDEX IN PROMILLE	VERKET- TUNGS- FAKTOR	2000 DURCH- SCHNITT	2000 2001			VERAENDERUNG AUG. 2001 GEGENUEBER AUG. 2000 JULI 2001 IN PROZENT	
						AUG.	JULI	AUG.		
331	31	GERAETE D. ELEKTRIZITAETSERZEUGUNG U. -VERTEILUNG U.AE.	60,60	.	104,6	105,0	106,2	106,0	+ 1,0	- 0,2
332		EU-LAENDER	35,21	.	106,7	107,0	107,7	107,7	+ 0,7	-
333		DRITTLAENDER	25,39	.	101,8	102,1	104,1	103,8	+ 1,7	- 0,3
334	311	ELEKTROMOTOREN, GENERATOREN, TRANSFORMATOREN	12,71	0,94867	99,4	99,3	100,7	100,6	+ 1,3	- 0,1
335		EU-LAENDER	7,17	.	99,7	99,8	101,3	101,2	+ 1,4	- 0,1
336		DRITTLAENDER	5,54	.	99,0	98,7	99,8	99,8	+ 1,1	-
337	312	ELEKTRIZITAETSVERTEILUNGS- UND -SCHALTEINRICHTUNGEN	23,03	0,94692	109,3	110,2	111,2	111,3	+ 1,0	+ 0,1
338		EU-LAENDER	12,84	.	113,4	114,3	114,7	114,7	+ 0,3	-
339		DRITTLAENDER	10,19	.	104,2	105,0	106,8	107,1	+ 2,0	+ 0,3
340	313	ISOLIERTE ELEKTROKABEL, -LEITUNGEN UND -DRAEHTE	4,15	.	101,3	101,5	101,2	101,0	- 0,5	- 0,2
341		EU-LAENDER	2,14	.	102,2	102,3	102,1	102,1	- 0,2	-
342		DRITTLAENDER	2,01	.	100,4	100,6	100,2	99,9	- 0,7	- 0,3
343	314	AKKUMULATOREN UND BATTERIEN	2,20	.	96,9	96,8	96,5	96,4	- 0,4	- 0,1
344		EU-LAENDER	1,32	.	99,0	98,8	98,2	98,1	- 0,7	- 0,1
345		DRITTLAENDER	0,88	.	93,8	93,8	93,9	93,8	-	- 0,1
346	315	ELEKTRISCHE LAMPEN UND LEUCHTEN	5,20	0,97743	100,7	100,9	100,7	100,2	- 0,7	- 0,5
347		EU-LAENDER	3,14	.	99,1	99,2	97,1	97,1	- 2,1	-
348		DRITTLAENDER	2,06	.	103,2	103,6	106,2	105,0	+ 1,4	- 1,1
349	316	ELEKTRISCHE AUSRUESTUNGEN, A.N.G.	13,31	.	105,4	105,4	108,0	107,6	+ 2,1	- 0,4
350		EU-LAENDER	8,60	.	107,6	107,6	109,3	109,3	+ 1,6	-
351		DRITTLAENDER	4,71	.	101,3	101,4	105,7	104,4	+ 3,0	- 1,2
352	3161	ELEKTRISCHE AUSRUESTUNGEN FUER MOTOREN UND FAHRZEUGE, A.N.G.	6,89	.	107,4	107,0	109,7	108,8	+ 1,7	- 0,8
353		EU-LAENDER	4,94	.	108,7	108,5	109,8	109,9	+ 1,3	+ 0,1
354		DRITTLAENDER	1,95	.	104,4	103,3	109,4	106,1	+ 2,7	- 3,0
355	3162	SONSTIGE ELEKTRISCHE AUSRUESTUNGEN, A.N.G.	6,42	.	103,1	103,6	106,3	106,3	+ 2,6	-
356		EU-LAENDER	3,66	.	106,2	106,4	108,6	108,6	+ 2,1	-
357		DRITTLAENDER	2,76	.	99,2	100,0	103,2	103,2	+ 3,2	-
358	32	NACHRICHTENTECHNIK, RUNDFUNK- UND FERNSEHGERAETE SOWIE ELEKTRONISCHE BAUELEMENTE	43,14	.	95,8	95,5	96,2	96,0	+ 0,5	- 0,2
359		EU-LAENDER	24,60	.	96,4	96,0	96,4	96,3	+ 0,3	- 0,1
360		DRITTLAENDER	18,54	.	95,0	94,9	95,8	95,5	+ 0,6	- 0,3
361	321	ELEKTRONISCHE BAUELEMENTE	19,79	.	96,8	96,8	97,6	97,0	+ 0,2	- 0,6
362		EU-LAENDER	12,07	.	99,0	98,6	98,2	97,9	- 0,7	- 0,3
363		DRITTLAENDER	7,72	.	93,4	94,0	96,7	95,7	+ 1,8	- 1,0
364	322	NACHRICHTENTECHNISCHE GERAETE UND EINRICHTUNGEN	14,19	0,99605	94,9	94,2	94,4	94,6	+ 0,4	+ 0,2
365		EU-LAENDER	5,97	.	97,4	96,7	98,1	98,1	+ 1,4	-
366		DRITTLAENDER	8,22	.	93,2	92,5	91,7	92,0	- 0,5	+ 0,3
367	323	RUNDFUNK- UND FERNSEHGERAETE, PHONO- UND VIDEOTECHNISCHE GERAETE	9,16	.	94,9	94,9	95,8	95,9	+ 1,1	+ 0,1
368		EU-LAENDER	6,56	.	90,8	90,7	91,6	91,8	+ 1,2	+ 0,2
369		DRITTLAENDER	2,60	.	105,2	105,3	106,3	106,3	+ 0,9	-



## DEUTSCHLAND

6 INDEX DER AUSFUHRPREISE  
(AKTUELLE ERGEBNISSE)  
6.3 NACH DEM SYSTEMATISCHEN GUETERVERZEICHNIS FUER PRODUKTIONSSTATISTIKEN, AUSGABE 1995 (GP 95),  
GEGLIEDERT NACH EU- UND DRITTLAENDERN  
1995 = 100

LFD NR.	NR. DER GP-SYSTEMATIK	GUETERABTEILUNG, -GRUPPE, -KLASSE	WAEGUNGS- ANTEIL AM GESAMTINDEX IN PROMILLE	VERKET- TUNGS- FAKTOR	2000 DURCH- SCHNITT	2000 2001			VERAENDERUNG	
						AUG.	JULI	AUG.	AUG. 2000	JULI 2001
370	33	MEDIZIN-, MESS-, STEUERUNGS-, REGELUNGSTECHNISCHE UND OPTISCHE ERZEUGNISSE; UHREN	39,87	.	104,8	105,1	106,8	106,5	+ 1,3	- 0,3
371		EU-LAENDER	19,00	.	104,9	105,1	106,9	106,8	+ 1,6	- 0,1
372		DRITTLAENDER	20,87	.	104,8	105,2	106,6	106,2	+ 1,0	- 0,4
373	331	DARUNTER: MEDIZINISCHE GERAETE UND ORTHOPAEDISCHE VORRICHTUNGEN	12,70	.	103,5	103,9	104,4	104,3	+ 0,4	- 0,1
374		EU-LAENDER	5,00	.	103,5	104,1	103,3	103,8	- 0,3	+ 0,5
375		DRITTLAENDER	7,70	.	103,4	103,8	105,0	104,6	+ 0,8	- 0,4
376	332	MESS-, KONTROLL-, NAVIGATIONS- U.AE. INSTRUMENTE UND VORRICHTUNGEN	19,28	.	105,7	105,8	108,0	107,7	+ 1,8	- 0,3
377		EU-LAENDER	9,86	.	105,9	106,0	108,5	108,2	+ 2,1	- 0,3
378		DRITTLAENDER	9,42	.	105,4	105,5	107,4	107,1	+ 1,5	- 0,3
379	334	OPTISCHE UND FOTOGRAFISCHE GERAETE	6,03	.	104,1	104,5	107,4	107,1	+ 2,5	- 0,3
380		EU-LAENDER	3,35	.	104,3	104,4	108,3	108,3	+ 3,7	-
381		DRITTLAENDER	2,68	.	103,7	104,5	106,1	105,5	+ 1,0	- 0,6
382	335	UHREN	1,86	0,98615	108,0	108,8	108,2	107,6	- 1,1	- 0,6
383		EU-LAENDER	0,79	.	101,9	102,0	102,5	102,5	+ 0,5	-
384		DRITTLAENDER	1,07	.	112,5	113,8	112,4	111,3	- 2,2	- 1,0
385	34	KRAFTWAGEN UND KRAFTWAGENTEILE	164,10	0,95090	108,0	108,7	109,0	109,1	+ 0,4	+ 0,1
386		EU-LAENDER	108,39	.	107,2	107,8	107,2	107,5	- 0,3	+ 0,3
387		DRITTLAENDER	55,71	.	109,6	110,6	112,5	112,1	+ 1,4	- 0,4
388	341	KRAFTWAGEN UND KRAFTWAGENMOTOREN	127,30	0,95364	109,8	110,7	110,8	110,9	+ 0,2	+ 0,1
389		EU-LAENDER	83,42	.	109,2	110,0	109,0	109,3	- 0,6	+ 0,3
390		DRITTLAENDER	43,88	.	111,1	112,2	114,3	113,8	+ 1,4	- 0,4
391	342	KAROSSERIEN, AUFBAUTEN UND ANHAENGER	3,83	0,93703	101,5	102,0	102,8	103,4	+ 1,4	+ 0,6
392		EU-LAENDER	2,50	.	100,9	101,4	102,5	103,2	+ 1,8	+ 0,7
393		DRITTLAENDER	1,33	.	102,7	103,0	103,2	103,6	+ 0,6	+ 0,4
394	343	TEILE UND ZUBEHOER FUER KRAFTWAGEN UND -MOTOREN	32,97	0,94356	101,6	101,8	102,7	102,7	+ 0,9	-
395		EU-LAENDER	22,47	.	100,3	100,4	101,1	101,1	+ 0,7	-
396		DRITTLAENDER	10,50	.	104,6	104,7	106,1	106,1	+ 1,3	-
397	35	SONSTIGE FAHRZEUGE 1)	4,13	.	104,1	104,2	105,1	105,2	+ 1,0	+ 0,1
398		EU-LAENDER	2,24	.	105,7	105,9	106,8	106,9	+ 0,9	+ 0,1
399		DRITTLAENDER	1,89	.	102,1	102,1	103,1	103,2	+ 1,1	+ 0,1

1) OHNE SCHIFFE, BOOTE UND YACHTEN, LUFT- UND RAUMFAHRZEUGE.

## DEUTSCHLAND

6 INDEX DER AUSFUHRPREISE  
(AKTUELLE ERGEBNISSE)

6.3 NACH DEM SYSTEMATISCHEN GUETERVERZEICHNIS FUER PRODUKTIONSSTATISTIKEN, AUSGABE 1995 (GP 95),  
GEGLIEDERT NACH EU- UND DRITTLAENDERN  
1995 = 100

LFD NR.	NR.DER GP- SYSTE- MATIK	GUETERABTEILUNG, -GRUPPE, -KLASSE	WAEGUNGS- ANTEIL AM GESAMTINDEX IN PROMILLE	VERKET- TUNGS- FAKTOR	2000 DURCH- SCHNITT	2000 2001			VERAENDERUNG AUG. 2001 GEGENUEBER AUG. JULI 2000 2001 IN PROZENT	
						AUG.	JULI	AUG.		
400	36	MOEBEL, SCHMUCK, MUSIKINSTRUMENTE, SPORTGERAETE, SPIELWAREN UND SONSTIGE ERZEUGNISSE (OHNE MUENZEN)	20,61	.	108,1	108,5	111,1	110,9	+ 2,2	- 0,2
401		EU-LAENDER	12,05	.	106,2	106,3	108,9	108,7	+ 2,3	- 0,2
402		DRITTLAENDER	8,56	.	110,7	111,5	114,2	114,1	+ 2,3	- 0,1
403	361	DARUNTER: MOEBEL	9,36	.	107,1	107,3	110,7	110,6	+ 3,1	- 0,1
404		EU-LAENDER	6,37	.	106,8	106,9	109,7	109,6	+ 2,5	- 0,1
405		DRITTLAENDER	2,99	.	107,8	108,0	112,6	112,6	+ 4,3	-
406	3611	DARUNTER: SITZMOEBEL	3,28	.	104,0	104,2	106,7	106,8	+ 2,5	+ 0,1
407		EU-LAENDER	2,17	.	103,0	103,1	105,6	105,6	+ 2,4	-
408		DRITTLAENDER	1,11	.	106,1	106,4	109,0	109,0	+ 2,4	-
409	365	SPIELWAREN	2,27	0,91982	106,3	106,4	107,7	107,5	+ 1,0	- 0,2
410		EU-LAENDER	1,46	.	103,5	103,4	105,0	105,0	+ 1,5	-
411		DRITTLAENDER	0,81	.	111,4	111,8	112,6	112,0	+ 0,2	- 0,5

DEUTSCHLAND  
6 INDEX DER AUSFUHRPREISE  
(AKTUELLE ERGEBNISSE)  
6.4 NACH DEM INTERNATIONALEN WARENVERZEICHNIS FUER DEN AUSSENHANDEL (SITC-REV.3)  
1995 = 100

LFD NR.	NR.DER SITC	TEILE UND ABSCHNITTE	WAEGUNGS- ANTEIL AM GESAMTINDEX IN PROMILLE	VERKET- TUNGS- FAKTOR	2000 DURCH- SCHNITT	2001			VERAENDERUNG AUG. 2001 GEGENUEBER AUG. 2000 IN PROZENT	
						AUG.	JULI	AUG.		
1		GESAMTINDEX	1000	0,97085	104,4	105,0	105,8	105,4	+ 0,4	- 0,4
2	0	NAHRUNGSMITTEL UND LEBENDE TIERE	45,04	1,01200	102,7	103,4	106,9	106,6	+ 3,1	- 0,3
3	00	LEBENDE TIERE (OHNE FISCHE)	1,56	0,96043						
4	01	FLEISCH UND ZUBEREITUNGEN VON FLEISCH	4,65	1,07195	103,3	105,8	105,4	105,9	+ 0,1	+ 0,5
5	02	MILCH UND MILCHERZEUGNISSE, EIER	10,99	0,99300	104,5	106,4	110,9	110,7	+ 4,0	- 0,2
6	03	FISCHE, KREBS- UND WEICHTIERE, ZUBEREITUNGEN DARAUS	1,52	1,08219	108,7	104,6	122,7	122,0	+16,6	- 0,6
7	04	GETREIDE UND GETREIDEERZEUGNISSE	7,04	1,10950	102,1	101,4	104,1	103,2	+ 1,8	- 0,9
8	05	GEMUESE UND FRUECHTE	4,52	0,98323	96,7	95,9	100,4	102,3	+ 6,7	+ 1,9
9	06	ZUCKER, ZUCKERWAREN UND HONIG	2,79	0,91860	98,2	102,4	107,4	105,1	+ 2,6	- 2,1
10	07	KAFFEE, TEE, KAKAO, GEWUERZE UND WAREN DARAUS	5,52	0,94892	107,6	107,7	109,8	109,1	+ 1,3	- 0,6
11	08	TIERFUTTER (AUSGEN. UNGEMAHLENES GETREIDE)	3,01	1,03882	109,0	107,5	121,5	119,4	+11,1	- 1,7
12	09	VERSCHIEDENE GENIESSBARE WAREN UND ZUBEREITUNGEN	3,44	0,95161	97,1	97,6	98,1	98,0	+ 0,4	- 0,1
13	1	GETRAENKE UND TABAK	7,18	0,97466	108,9	109,2	111,2	110,9	+ 1,6	- 0,3
14	11	GETRAENKE	4,21	1,00400	107,2	107,2	107,7	107,8	+ 0,6	+ 0,1
15	12	TABAK UND TABAKERZEUGNISSE	2,97	0,94223	111,4	112,0	116,1	115,4	+ 3,0	- 0,6
16	2	ROHSTOFFE (AUSGEN. NAHRUNGSMITTEL UND MINERAL. BRENNSTOFFE)	20,62	0,89776	98,1	99,3	98,5	96,7	- 2,6	- 1,8
17	21	HAEUTE, FELLE UND PELZFELLE, ROH	0,74	0,95242	120,5	121,5	143,1	130,3	+ 7,2	- 8,9
18	22	OELSAATEN UND OELHALTIGE FRUECHTE	0,46							
19	23	SYNTHETISCHER KAUTSCHUK	1,36	1,02013	106,4	108,1	111,2	111,2	+ 2,9	-
20	24	HOLZ	1,38	1,03178	101,8	100,4	104,5	104,6	+ 4,2	+ 0,1
21	25	PAPIERHALBSTOFFE UND ABFAELLE VON PAPIER	2,32	0,51368	90,5	99,9	59,2	58,7	-41,2	- 0,8
22	26	SPINNSTOFFE UND IHRE ABFAELLE	3,54	0,92433	86,8	88,7	93,5	93,2	+ 5,1	- 0,3
23	27	MINERAL. ROHSTOFFE (AUSGEN. KOHLE, OEL UND EDELSTEINE)	2,34	0,97289	108,4	109,2	109,0	107,5	- 1,6	- 1,4
24	28	METALLURGISCHE ERZE UND METALLABFAELLE	5,87	0,83461	91,3	91,5	90,6	86,1	- 5,9	- 5,0
25	29	ROHSTOFFE TIERISCHEN U. PFLANZLICHEN URSPRUNGS, A.N.G.	2,11	0,98802	112,8	112,3	114,0	114,8	+ 2,2	+ 0,7
26	3	MINERAL. BRENNSTOFFE, SCHMIERMittel U. VERWANDTE ERZEUGN.	8,84	1,17446	172,4	178,9	170,3	168,3	- 5,9	- 1,2
27	32	KOHLE, KOKS UND BRIKETTS	1,14	0,99611	109,2	109,5	110,3	111,0	+ 1,4	+ 0,6
28	33	ERDOELERZEUGNISSE UND VERWANDTE WAREN	6,12	1,25307	189,9	197,6	176,6	174,0	-11,9	- 1,5
29	34	GAS	1,58	1,37949	150,2	156,3	189,2	187,6	+20,0	- 0,8
30	4	TIERISCHE UND PFLANZLICHE OELE, FETTE UND WACHSE	3,35	0,86111	92,3	91,0	102,1	104,2	+14,5	+ 2,1
31	41	TIERISCHE OELE UND FETTE	0,23							
32	42	PFLANZL. FETTE UND FETTE OELE, ROH ODER RAFFINIERT	1,99	0,87674	95,2	94,3	113,2	112,2	+19,0	- 0,9
33	43	TIERISCHE U. PFLANZL. FETTE UND OELE, VERARBEITET; WACHSE	1,13	0,85837	89,5	89,1	86,6	93,0	+ 4,4	+ 7,4
34	5	CHEMISCHE ERZEUGNISSE	147,56	0,97929	103,0	103,9	104,2	103,3	- 0,6	- 0,9
35	51	ORGANISCHE CHEMISCHE ERZEUGNISSE	30,81	0,94818	100,3	102,9	98,6	97,4	- 5,3	- 1,2
36	52	ANORGANISCHE CHEMISCHE ERZEUGNISSE	8,08	1,03770	95,6	96,1	108,8	108,2	+12,6	- 0,6
37	53	FARBMittel, GERBSTOFFE UND FARBEN	13,81	0,96878	102,9	103,3	105,0	105,1	+ 1,7	+ 0,1
38	54	MEDIZINISCHE UND PHARMAZEUTISCHE ERZEUGNISSE	21,84	0,99802	106,7	106,6	109,3	108,8	+ 2,1	- 0,5
39	55	ETHERISCHE OELE UND RIECHMITTEL; ZUBEREITETE KOERPERPFLEGE-, PUTZ- UND REINIGUNGSMittel	9,39	0,93966	103,0	103,1	103,6	103,8	+ 0,7	+ 0,2
40	56	DUENGEMittel	2,58	0,99017	117,6	118,5	125,3	121,9	+ 2,9	- 2,7
41	57	KUNSTSTOFFE IN PRIMAERFORM	26,37	0,95753	102,3	103,4	101,1	99,6	- 3,7	- 1,5
42	58	KUNSTSTOFFE IN ANDEREN FORMEN ALS PRIMAERFORMEN	13,70	1,01977	100,6	101,0	100,9	100,5	- 0,5	- 0,4
43	59	CHEMISCHE ERZEUGNISSE UND WAREN, A.N.G.	20,98	1,00704	106,7	107,0	108,3	107,4	+ 0,4	- 0,8
44	6	BEARBEITETE WAREN, VORWIEG. NACH BESCHAFFENHEIT GEGLIEDERT	180,65	0,98802	103,0	104,2	104,5	103,8	- 0,4	- 0,7
45	61	LEDER, LEDERWAREN, A.N.G. UND ZUGERICHTETE PELZFELLE	2,04	0,91850	99,5	100,1	114,7	113,4	+13,3	- 1,1
46	62	KAUTSCHUKWAREN, A.N.G.	9,72	0,98547	97,5	97,6	98,8	98,9	+ 1,3	+ 0,1
47	63	HOLZWAREN (AUSGENOMMEN MOEBEL)	3,88	0,93416	101,9	102,4	103,8	104,0	+ 1,6	+ 0,2
48	64	PAPIER U. PAPPE; WAREN A. PAPIERHALBSTOFF, PAPIER O. PAPPE	26,84	1,01695	100,4	102,4	104,1	103,7	+ 1,3	- 0,4
49	65	GARNE, GEWEBE, FERTIGGESTELLTE SPINNSTOFFERZEUGNISSE UND VERWANDTE WAREN	30,51	1,01016	99,2	99,3	100,8	100,5	+ 1,2	- 0,3
50	66	WAREN AUS NICHT-METALLISCHEN MINERAL. STOFFEN, A.N.G.	16,25	0,95958	102,4	102,4	105,5	105,3	+ 2,8	- 0,2
51	67	EISEN UND STAHL	37,71	1,02500	102,6	105,8	101,6	100,8	- 4,7	- 0,8
52	68	NE-METALLE	20,56	0,98367	110,6	112,0	110,5	107,0	- 4,5	- 3,2
53	69	METALLWAREN, A.N.G.	33,14	0,94174	106,7	107,0	108,5	108,5	+ 1,4	-
54	7	MASCHINENBAUERZ., ELEKTROTECHN. ERZEUGNISSE UND FAHRZEUGE	478,77	0,96343	104,5	104,8	105,6	105,5	+ 0,7	- 0,1
55	71	KRAFTMASCHINEN UND -AUSRUESTUNGEN	28,39	0,93228	105,1	105,3	108,1	108,3	+ 2,8	+ 0,2
56	72	ARBEITSMASCHINEN FUER BESONDERE ZWECKE	61,53	0,92958	106,1	106,3	107,7	107,6	+ 1,2	- 0,1
57	73	METALLBEARBEITUNGSMASCHINEN	15,15	0,93561	108,3	108,6	110,0	109,9	+ 1,2	- 0,1
58	74	MASCHINEN, APPARATE UND GERAETE FUER VERSCHIEDENE ZWECKE	77,43	0,92544	105,8	106,0	107,6	107,6	+ 1,5	-
59	75	BUERMASCHINEN UND AUTOMATISCHE DATENVERARBEITUNGS- MASCHINEN	27,52	1,24699	89,1	88,2	87,4	86,6	- 1,8	- 0,9
60	76	GERAETE FUER DIE NACHRICHTENTECHNIK; BILD-, TONAUFNAHME- UND -WIEDERGABEGERAETE	23,71	1,01514	95,1	94,7	94,9	95,1	+ 0,4	+ 0,2
61	77	ELEKTRISCHE MASCHINEN, APPARATE UND GERAETE, A.N.G.	89,74	0,98713	102,4	102,6	103,6	103,3	+ 0,7	- 0,3
62	78	STRASSENFAHRZEUGE	152,59	0,95355	108,2	109,0	109,0	109,0	-	-
63	79	ANDERE BEFOERDERUNGSMittel	2,71	0,94062	103,7	103,8	105,2	105,3	+ 1,4	+ 0,1
64	8	VERSCHIEDENE FERTIGWAREN	106,06	0,94413	104,7	104,8	106,6	106,4	+ 1,5	- 0,2
65	81	SANIT. ANLAGEN, HEIZUNGS- U. BELEUCHTUNGSEINRICHT., A.N.G.	4,68	0,89119	104,7	105,0	106,5	106,2	+ 1,1	- 0,3
66	82	MOEBEL UND TEILE DAVON; BETTAUSSTATTUNGEN	9,73	0,89790	107,1	107,3	110,9	110,9	+ 3,4	-
67	83	REISEARTIKEL, HANDTASCHEN UND AEHNLICHE BEHAELTNISSE	0,94	0,94833	98,6	98,5	101,2	101,3	+ 2,8	+ 0,1
68	84	BEKLEIDUNG UND BEKLEIDUNGZUBEHOER	15,70	0,92428	100,9	101,1	101,3	101,3	+ 0,2	-
69	85	SCHUHE	3,08	0,97945	102,8	102,8	105,8	105,7	+ 2,8	- 0,1
70	87	MESS-, PRUEF- U. KONTROLLINSTRUM., -APPARATE U. -GERAETE	26,86	0,93271	105,6	105,8	107,9	107,6	+ 1,7	- 0,3
71	88	FOTOGR. APPARATE U. ZUB.; OPT. WAREN; UHRMACHERWAREN	10,86	0,98899	116,8	116,2	119,5	119,1	+ 2,5	- 0,3
72	89	VERSCHIEDENE BEARBEITETE WAREN, A.N.G.	34,41	0,96993	101,7	101,7	103,0	102,8	+ 1,1	- 0,2
73	97	GOLD	1,93	1,08454	107,7	107,9	110,7	108,1	+ 0,2	- 2,3

## Abgrenzung der Ländergruppen in der Außenhandelspreisstatistik \*)

### EU-Länder

Belgien und Luxemburg  
Dänemark  
Finnland  
Frankreich  
Griechenland  
Großbritannien und Nordirland  
Irland  
Italien  
Niederlande  
Österreich  
Portugal  
Schweden  
Spanien

### Sonstige Industrieländer

Andorra  
Australien  
Ceuta und Melilla  
Färöer  
Gibraltar  
Grönland  
Island  
Japan  
Kanada  
Kanarische Inseln  
Liechtenstein  
Malta  
Neuseeland  
Norwegen  
San Marino  
Schweiz  
Svalbard  
Türkei  
Vatikanstadt  
Vereinigte Staaten von Amerika

### Reformländer

Albanien  
Armenien  
Aserbaidschan  
Bosnien-Herzegowina  
Bulgarien  
Bundesrepublik Jugoslawien  
(ehem. Serbien und Montenegro)  
China  
Ehemalige jugoslawische  
Republik Mazedonien  
Estland  
Georgien  
Kasachstan  
Kirgisistan  
Kroatien  
Lettland  
Litauen  
Moldau/Moldawien  
Mongolei  
Polen  
Rumänien  
Rußland  
Slowakei  
Slowenien  
Tadschikistan  
Tschechische Republik  
Turkmenistan  
Ukraine  
Ungarn  
Usbekistan  
Weißrußland

### Entwicklungsländer

#### Afrika

Ägypten  
Äquatorialguinea  
Äthiopien  
Algerien  
Angola  
Benin  
Botsuana  
Brit. Gebiete im Ind. Ozean  
Burkina Faso  
Burundi  
Cote d'Ivoire (Elfenbeinküste)  
Dschibuti  
Eritrea  
Gabun  
Gambia  
Ghana  
Guinea  
Guinea-Bissau  
Kamerun  
Kap Verde  
Kenia  
Komoren  
Kongo  
Lesotho  
Liberia  
Libyen  
Madagaskar  
Malawi  
Mali  
Marokko  
Mauretanien  
Mauritius  
Mayotte  
Mosambik  
Namibia  
Niger  
Nigeria  
Réunion  
Ruanda  
Sambia  
São Tomé und Príncipe  
Senegal  
Seychellen  
Sierra Leone  
Simbabwe  
Somalia  
St. Helena  
Südafrika  
Sudan  
Swasiland  
Tansania  
Togo  
Tschad  
Tunesien  
Uganda  
Zaire  
Zentralafrik. Republik

#### Amerika

Amerikan. Jungferninseln  
Anguilla  
Antigua und Barbuda  
Argentinien  
Aruba  
Bahamas  
Barbados  
Belize

### noch: Amerika

Bermuda  
Bolivien  
Brasilien  
Britische Jungferninseln  
Chile  
Costa Rica  
Dominica  
Dominikanische Republik  
Ecuador  
El Salvador  
Falklandinseln  
Franz.-Guayana  
Grenada  
Guadeloupe  
Guatemala  
Guyana  
Haiti  
Honduras  
Jamaika  
Kaimaninseln  
Kolumbien  
Kuba  
Martinique  
Mexiko  
Montserrat  
Nicaragua  
Niederländische Antillen  
Panama  
Paraguay  
Peru  
St. Christoph (St. Kitts)-Nevis  
St. Lucia  
St. Pierre u. Miquelon  
St. Vincent und die  
Grenadinen  
Suriname  
Trinidad und Tobago  
Turks- und Caicosinseln  
Uruguay  
Venezuela

### Asien

Afghanistan  
Westjordanland/Gazastreifen  
Bahrain  
Bangladesch  
Bhutan  
Brunei  
Hongkong  
Indien  
Indonesien  
Irak  
Iran  
Israel  
Jemen  
Jordanien  
Kambodscha (Kamputschea)  
Katar  
Korea, Dem. Volksrep. (ehem.  
Nordkorea)  
Korea, Republik (ehem.  
Südkorea)  
Kuwait  
Laos  
Libanon  
Macau  
Malaysia

**noch: Asien**

Malediven  
Myanmar  
Nepal  
Oman  
Pakistan  
Philippinen  
Saudi-Arabien  
Singapur  
Sri Lanka  
Syrien  
Taiwan  
Thailand  
Vereinigte Arabische Emirate  
Vietnam  
Zypern

**Ozeanien**

Amerikan.-Ozeanien  
Austr.-Ozeanien  
Belau  
Fidschi  
Föderierte Staaten von  
Mikronesien (Yap, Kosrae,  
Truk, Ponape)  
Franz.-Polynesien  
Kiribati  
Marshall-Inseln  
Nauru  
Neukaledonien  
Neuseel.-Ozeanien  
Nördliche Marianen  
Papua-Neuguinea

Pitcairn  
Salomonen  
Tonga  
Tuvalu  
Vanuatu  
Wallis und Futuna  
Westsamoa

\*) Das Länderverzeichnis dient nur statistischen Zwecken. Aus der Beziehung kann keine Bestätigung oder Anerkennung des politischen Status eines Landes oder der Grenzen seines Gebietes abgeleitet werden. Die Abgrenzung der Ländergruppen entspricht der Zuordnung im gegenwärtigen Basisjahr (1995) und bleibt daher bis zur Umstellung des Index der Außenhandelspreise auf ein neues Basisjahr unverändert.

**Fußnoten zu den Tabellen 1 und 2**

- 1) 1950 - 1957 umbasiert von Originalbasis 1950;  
1958 - 1967 umbasiert von Originalbasis 1962;  
1968 - 1975 umbasiert von Originalbasis 1970;  
1976 - 1979 umbasiert von Originalbasis 1976;  
1980 - 1984 umbasiert von Originalbasis 1980;  
1985 - 1990 umbasiert von Originalbasis 1985;  
1991 - 1994 umbasiert von Originalbasis 1991.
- 2) 1954 - 1957 umbasiert von Originalbasis 1958;  
ab 1958 entsprechend dem Einfuhrpreisindex (Fußnote 1).

# Indizes der Ein- und Ausführpreise für Deutschland - Basis 1995 = 100

## Beschreibung der Zeitreihensegmente im Statistischen Informationssystem des Bundes (STATIS-BUND)

### Monatsergebnisse

#### Index der Einfuhrpreise

		<u>Segment</u>	<u>Zeilen-Nr.</u>
	Gesamtindex	1101	001-008
Tab. 5.1	... nach Warengruppen der Ernährungswirtschaft und der Gewerblichen Wirtschaft	1101	009-048
Tab. 5.2	... nach dem Systematischen Güterverzeichnis für Produktionsstatistiken (GP), Ausgabe 1995	1103	001-469
Tab. 5.3	... nach dem Systematischen Güterverzeichnis für Produktionsstatistiken (GP), Ausgabe 1995, gegliedert nach EU- und Drittländern	1105	001-495
Tab. 5.4	... nach dem Internationalen Warenverzeichnis für den Außenhandel (SITC Rev.3; lfd. Nr. 2 - 73; die lfd. Nr. 17, 31 und 63 sind nicht im Segment enthalten)	1101	049-117

#### Index der Ausführpreise

	Gesamtindex	1107	001-007
Tab. 6.1	... nach Warengruppen der Ernährungswirtschaft und der Gewerblichen Wirtschaft	1107	008-047
Tab. 6.2	... nach dem Systematischen Güterverzeichnis für Produktionsstatistiken (GP), Ausgabe 1995	1109	001-396
Tab. 6.3	... nach dem Systematischen Güterverzeichnis für Produktionsstatistiken (GP), Ausgabe 1995, gegliedert nach EU- und Drittländern	1111	001-411
Tab. 6.4	... nach dem Internationalen Warenverzeichnis für den Außenhandel (SITC Rev.3; lfd. Nr. 2 - 73; die lfd. Nr. 18 und 31 sind nicht im Segment enthalten)	1107	048-117

### Jahresergebnisse

#### Index der Einfuhrpreise

	Gesamtindex	1102	s.o.
Tab. 5.1/5.4	s.o.	1102	s.o.
Tab. 5.2	s.o.	1104	s.o.
Tab. 5.3	s.o.	1106	s.o.

#### Index der Ausführpreise

	Gesamtindex	1108	s.o.
Tab. 6.1/6.4.	s.o.	1108	s.o.
Tab. 6.2	s.o.	1110	s.o.
Tab. 6.3	s.o.	1112	s.o.

# Fachserie 17: Preise

## Reihe 1: Preisindizes für die Land- und Forstwirtschaft

Der etwa 8 Wochen nach dem Berichtsmonat erscheinende Monatsbericht enthält Angaben über Erzeugerpreise landwirtschaftlicher und forstwirtschaftlicher Produkte sowie über Einkaufspreise landwirtschaftlicher Betriebsmittel. Im Jahresbericht sind zu allen Veröffentlichungspositionen die Indexzahlen für einen mehrjährigen Zeitraum aufgeführt.

Zur Berechnung des Index der Erzeugerpreise landwirtschaftlicher Produkte werden ca. 1 400 Preisreihen für 129 Waren, beim Index der Erzeugerpreise forstwirtschaftlicher Produkte aus den Staatsforsten ca. 600 Preisreihen für 75 Waren und beim Index der Einkaufspreise landwirtschaftlicher Betriebsmittel ca. 3 900 Preisreihen für 154 Waren und Leistungen herangezogen.

## Reihe 2: Preise und Preisindizes für gewerbliche Produkte (Erzeugerpreise)

In dem etwa 4 Wochen nach dem Berichtszeitraum vorliegenden Monatsbericht sind Angaben über Erzeugerpreise im Inlandsabsatz für rd. 800 Positionen nach dem „Systematischen Güterverzeichnis für Produktionsstatistiken“ – für ausgewählte Gütergruppen einschl. des Auslandsabsatzes – enthalten. Im Jahresbericht werden überwiegend Vergleichsdaten zurückliegender Jahre veröffentlicht. Zur Berechnung der Indizes werden ca. 13 000 Preisreihen für rd. 1 718 Waren verwendet.

## Reihe 2.S.2: Index der Erzeugerpreise gewerblicher Produkte – Lange Reihen auf Basis 1991 –

Dieser Sonderband enthält neben ausführlichen methodischen Informationen auch Hinweise zum Berechnen langer Reihen und zum Rechnen mit Preisgleitklauseln Jahresindizes auf der Basis 1991 (= 100), die vielfach bis 1949 und für 1938 zurückgerechnet wurden. Die Darstellung der Monatsindizes reicht von 1976 bis 1990.

## Reihe 3: Preisindex für den Wareneingang des Produzierenden Gewerbes

Die Bundesregierung hat den Empfehlungen des Statistischen Beirats zugestimmt, die Berechnung des Preisindex für den Wareneingang des Produzierenden Gewerbes einzustellen. Ergebnisse dieses Index sind damit letztmalig für das Jahr 1998 verfügbar.

## Reihe 4: Maßzahlen für Bauleistungspreise und Preisindizes für Bauwerke

Für die Monate Februar, Mai, August und November werden neben einem vierteljährlichen Eilbericht mit den wichtigsten Eckdaten ausführliche Vierteljahresberichte herausgegeben. Die Nachweisungen enthalten Preisindizes für den Neubau von Wohngebäuden, Nichtwohngebäuden und Sonstigen Bauwerken, für Einfamilien-Fertighäuser sowie für die Instandhaltung von Wohngebäuden. Den Indexberechnungen liegen rd. 35 000 Preisreihen für 220 Bauleistungen zugrunde.

## Reihe 5: Kaufwerte für Bauland

Angaben zu Baulandveräußerungen wie Fälle, Flächen, Kaufsummen werden vierteljährlich nach Baugebieten, Baulandarten sowie Gemeindegrößenklassen für Bund und Länder veröffentlicht. Der Jahresbericht ist zusätzlich u. a. nach Veräußerern und Erwerbern aufgegliedert und enthält die Ergebnisse ausgewählter Städte.

## Reihe 6: Index der Großhandelsverkaufspreise

Der etwa 4 Wochen nach dem Berichtszeitraum erscheinende Monatsbericht zeigt die Entwicklung der bei Großhandelsunternehmen und -märkten ermittelten Verkaufspreise im Inlandsabsatz in institutioneller Gliederung nach 31 Wirtschaftsklassen sowie in einer waresystematischen Gliederungen nach 434 Güterarten. Im Jahresbericht werden langfristige Übersichten veröffentlicht. In die Berechnung des Index werden 4 161 Preisreihen einbezogen.

## Reihe 7: Preisindizes für die Lebenshaltung

Preisindizes für die Lebenshaltung aller privaten Haushalte werden für Deutschland insgesamt, das frühere Bundesgebiet und die neuen Länder und Berlin-Ost veröffentlicht. Für das frühere Bundesgebiet und die neuen Länder werden zusätzlich jeweils Verbraucherpreisindizes für drei eng (aber in West und Ost unterschiedlich) abgegrenzte Haushaltstypen berechnet. Preisindizes für den Einzelhandel werden nur noch für Deutschland insgesamt bereitgestellt.

Während ein etwa 14 Tage nach dem Berichtszeitraum erscheinender monatlicher Eilbericht ausgewählte Eckdaten der Lebenshaltungsindizes und des Index der Einzelhandelspreise enthält, sind im Monatsbericht weitaus umfangreichere Nachweisungen veröffentlicht. Ausführliche Ergebnisse in tiefer fachlicher Gliederung ab Januar 1993 enthält der Jahresbericht.

## Reihe 7.S.1: Preisindizes für die Lebenshaltung

### – Lange Reihen –

In diesem Sonderbeitrag werden lange Reihen (z.T. zurück bis 1948) des Preisindex für die Lebenshaltung veröffentlicht.

## Reihe 8: Preisindizes für die Ein- und Ausfuhr

Im Monatsbericht, der etwa 4 Wochen nach dem Berichtszeitraum vorliegt, werden der Einfuhrpreisindex für etwa 590, der Ausfuhrpreisindex für etwa 515 Warengruppen und Waren sowie die Terms of Trade veröffentlicht. Der Jahresbericht bringt langfristige Übersichten. Für die Berechnung des Einfuhrpreisindex werden ca. 7 230 Preisrepräsentanten, für den Ausfuhrpreisindex 5 970 herangezogen.

## Reihe 9: Preise und Preisindizes für Verkehr und Nachrichtenübermittlung

Der Jahresbericht enthält für den Bereich Personenverkehr Preise und Preisindizes für die Personen- und Gepäckbeförderung im Schienenverkehr sowie Preisindizes für die Personenbeförderung im Luftverkehr. Für den Bereich Güterverkehr werden Preise im Spediteursammelgutverkehr und Indizes der Seefrachtraten nachgewiesen. Im Bereich Nachrichtenübermittlung werden Erzeuger- und Verbraucherpreisindizes für Post- und Telekommunikationsdienstleistungen dargestellt.

## Reihe 10: Internationaler Vergleich der Preise für die Lebenshaltung

Die Verbrauchergeldparitäten sowie Devisenkurse werden in einem etwa 4 Wochen nach dem Berichtszeitraum erscheinenden Monatsbericht und einem Jahresbericht veröffentlicht; letzterer enthält umfangreichere Nachweisungen sowie längerfristige Zeitreihen. Verbrauchergeldparitäten werden monatlich für ca. 60 Länder dargestellt.

## Reihe 11: Preise und Preisindizes im Ausland

Der etwa 6 Wochen nach dem Berichtszeitraum erscheinende Monatsbericht enthält neben Angaben von Preisindizes für die Lebenshaltung (z. Z. für mehr als 80 Länder), für Erzeugnisse des Großhandels und der gewerblichen Produktion sowie für Baustoffe und Bauwerke auch absolute Preise für Welthandelswaren in Originalwährung. Im Jahresbericht werden außerdem umfassende Informationen über Verbraucherpreise (für rd. 80 Länder) nachgewiesen.

## Klassifikationen

Klassifikation der Wirtschaftszweige mit Erläuterungen, Ausgabe 1993

Systematik der Wirtschaftszweige mit Erläuterungen, Ausgabe 1979

Systematisches Güterverzeichnis für Produktionsstatistiken, Ausgaben 1989 und 1995

Systematik der Einnahmen und Ausgaben der privaten Haushalte, Ausgabe 1998

Systematik der Bauwerke, Ausgabe 1978

Warenverzeichnis für die Binnenhandelsstatistik, Ausgabe 1978



**Statistisches Bundesamt**  
**Gustav-Stresemann-Ring 11**  
**65189 Wiesbaden**

Veröffentlichungen und Prospekte sind durch den Verlag METZLER-POESCHEL, Verlagsauslieferung: SFG – Servicecenter Fachverlage GmbH, Postfach 43 43, 72774 Reutlingen, Tel. 0 70 71 / 93 53 50, erhältlich.