

Statistisches Bundesamt

Preise

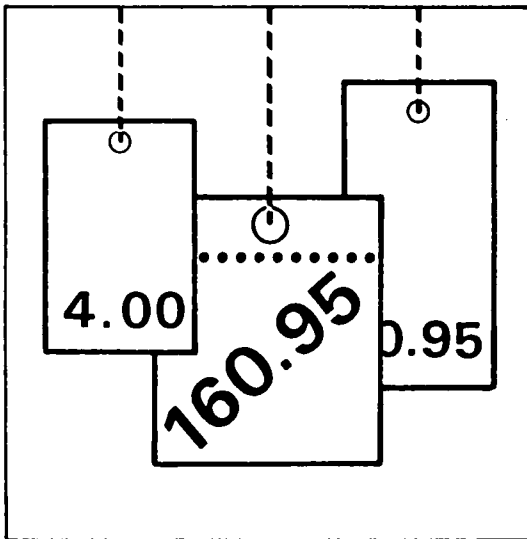

Fachserie **17**

Reihe 8

Preisindizes für die Ein- und Ausfuhr

Januar 2000

Statistisches Bundesamt
Datenbank - Daten - Archiv

**METZLER
POESCHEL**

Herausgeber: Statistisches Bundesamt, Wiesbaden



Fachliche Informationen zu dieser Veröffentlichung können Sie direkt beim Statistischen Bundesamt erfragen:
Gruppe VI A, Telefon: 06 11 / 75 23 02 oder Fax: 06 11 / 72 40 00

Verlag: Metzler-Poeschel, Stuttgart

Verlagsauslieferung: SFG – Servicecenter Fachverlage GmbH

Postfach 43 43
72774 Reutlingen
Telefon: 0 70 71 / 93 53 50
Telefax: 0 70 71 / 93 53 35
Internet: <http://www.s-f-g.com>
E-Mail: staba@s-f-g.com

Erscheinungsfolge: monatlich

Erschienen im März 2000

Preis: DM 17,70 / EUR 9,05

Bestellnummer: 2170800 - 00101

Recyclingpapier aus 100 % Altpapier.



Daten aus dieser Veröffentlichung sind auch in unserer Datenbank STATIS-BUND als Zeitreihen gespeichert und können gegen Entgelt via Internet (www.statistik-bund.de/zeitreih/home.htm), auf Diskette, Magnetbandkassette oder CD-ROM bezogen werden.

Nähere Informationen dazu erhalten Sie telefonisch unter:

06 11 / 75 - 27 16 oder - 22 56 oder per Fax unter 06 11 / 72 40 00.



Informationen über das Statistische Bundesamt und sein Datenangebot erhalten Sie:

- im Internet: <http://www.statistik-bund.de>

oder bei unserem Informationsservice

65180 Wiesbaden

- Telefon: 06 11 / 75 24 05

- Telefax: 06 11 / 75 33 30

- E-Mail: info@statistik-bund.de

© Statistisches Bundesamt, Wiesbaden 2000

Für nichtgewerbliche Zwecke sind Vervielfältigung und unentgeltliche Verbreitung, auch auszugsweise, mit Quellenangabe gestattet. Die Verbreitung, auch auszugsweise, über elektronische Systeme/Datenträger bedarf der vorherigen Zustimmung. Alle übrigen Rechte bleiben vorbehalten.

INHALT

Textteil

	Seite
1 Erläuterungen	4
2 Aktuelle Ergebnisse	6
3 Schaubild	7

Tabellenteil

Langfristige Übersicht

1 Index der Einfuhrpreise	8
2 Index der Ausführpreise und Terms of Trade	10

Mittelfristige Übersicht

3 Index der Einfuhrpreise	12
4 Index der Ausführpreise und Terms of Trade	14

Aktuelle Ergebnisse

5 Index der Einfuhrpreise	
5.1 Nach Warengruppen der Ernährungswirtschaft und der Gewerblichen Wirtschaft	17
5.2 Nach dem systematischen Güterverzeichnis für Produktionsstatistiken, Ausgabe 1995 (GP 95)	18
5.3 Nach dem systematischen Güterverzeichnis für Produktionsstatistiken, Ausgabe 1995 (GP 95), gegliedert nach EU- und Drittländern	34
5.4 Nach dem Internationalen Warenverzeichnis für den Außenhandel (SITC-Rev. 3)	47
6 Index der Ausführpreise	
6.1 Nach Warengruppen der Ernährungswirtschaft und der Gewerblichen Wirtschaft	48
6.2 Nach dem systematischen Güterverzeichnis für Produktionsstatistiken, Ausgabe 1995 (GP 95)	49
6.3 Nach dem systematischen Güterverzeichnis für Produktionsstatistiken, Ausgabe 1995 (GP 95), gegliedert nach EU- und Drittländern	63
6.4 Nach dem Internationalen Warenverzeichnis für den Außenhandel (SITC-Rev. 3)	75
Ländergruppen, Fußnoten	76
Beschreibung der Zeitreihensegmente der Ein- und Ausführpreisindizes in STATIS-BUND	78

Angaben für die **Bundesrepublik Deutschland** nach dem Gebietsstand seit dem 03.10.1990.

Zeichenerklärung

r = berichtigte Zahl
 - = nichts vorhanden
 . = Zahlenwert unbekannt
 oder geheimzuhalten

Abkürzungen

<p>a.n.g. = anderweitig nicht genannt</p> <p>BGBI. = Bundesgesetzblatt</p> <p>cif = cost, insurance, freight (Kosten, Versicherungen und Fracht inbegriffen)</p> <p>fob = free on board (frei an Bord)</p> <p>L = Liter</p> <p>mm = Millimeter</p>	<p>NE = Nicht Eisen</p> <p>m² = Quadratmeter</p> <p>GP = Systematische Güter- verzeichnis für Pro- duktionsstatistiken</p> <p>S-Gehalt = Schwefelgehalt</p> <p>u. ae. = und ähnliche(s)</p> <p>V = Volt</p>
--	--

1 Erläuterungen

1 Die Indizes der Außenhandelspreise messen die Entwicklung der Preise aller Waren, die zwischen Deutschland und dem Ausland gehandelt werden. Die Bezugsgröße der Gesamtindizes der Ein- bzw. Ausfuhrpreise ist die Summe der Ein-/ Ausfuhrwerte im Basisjahr (gegenwärtig 1995). Im Hinblick auf die wesentlichen Rechenvorgänge können die Indizes als der gewogene Durchschnitt aus den einzelnen Preisveränderungszahlen bezeichnet werden, die für eine repräsentative Auswahl von Import- bzw. Exportwaren (die sog. Preisrepräsentanten) gebildet werden. Als Wägungszahlen für die ausgewählten Waren (= Indexgewichte) dienen die entsprechenden Ein-/Ausfuhrwerte aus der Außenhandelsstatistik für das jeweilige Basisjahr.

2 Die Einzelpreisreihen werden in der Form von Meßzahlen auf der Grundlage des Preisstandes im Basisjahr (= 100) dargestellt. Sie beruhen auf den Ergebnissen monatlicher Preiseerbungen bei einer repräsentativen Auswahl von Berichtsstellen. Bei einigen Welthandelsgütern - z.B. Ölfrüchten, Getreide, NE- und Edelmetallen - werden auch internationale Börsennotierungen aus Wirtschaftspresse und Fachveröffentlichungen verwendet. Im Gegensatz zu den anderen Preisstatistiken des Statistischen Bundesamtes werden von den Meldefirmen der Außenhandelspreisstatistik nicht Preisangaben für einen bestimmten Stichtag, sondern Durchschnittspreise aller Vertragsabschlüsse im Berichtsmonat erfragt. Damit die monatlichen Werte einer Einzelpreisreihe nur „reine“ Preisveränderungen zum Ausdruck bringen, müssen alle für die Höhe des Preises maßgeblichen Faktoren, die sog. preisbestimmenden Merkmale, so lange wie möglich konstant gehalten werden. Dies gilt nicht nur für die Mengeneinheit des beobachteten Erzeugnisses und dessen qualitative Beschaffenheit, sondern auch für die verschiedenen Handels-, Liefer- und Zahlungsbedingungen. Ändert sich eines dieser Merkmale, so kann die Differenz zwischen dem neuen und dem zuletzt gemeldeten Preis eine unechte Preisveränderung enthalten, die eliminiert werden muß.

Die monatlich ermittelten Preise sind Effektivpreise (keine Listenpreise) und beziehen sich auf die Handelsbedingungen „frei deutsche Grenze“ (bzw. „cif“ bei den Einfuhrpreisen, „fob“ bei den Ausfuhrpreisen). Öffentliche Abgaben (Zölle, Abschöpfungen, Währungsausgleichsbeträge, Einfuhrumsatzsteuer bzw. - bei der Ausfuhr - Umsatzsteuer, Verbrauchssteuer sowie Exporthilfen) sind in den Preisen nicht enthalten. In die Indexberechnungen gehen nur Preise in Deutscher Mark ein. In Fremdwährung gemeldete Preise werden mit den jeweils geltenden Devisenkursen umgerechnet. Gegenwärtig

werden bei den Importen rund 2 600 Berichtsstellen nach ihren Einfuhrpreisen für insgesamt 7 229 Preisrepräsentanten befragt, bei den Exporten rund 2 460 Berichtsstellen für insgesamt 5 965 Preisrepräsentanten. Den Indizes liegen zusammen rund 13 000 Einzelpreisreihen zugrunde.

3 Der Index wird nach der sog. Laspeyres-Formel berechnet. Das bedeutet, daß die aus dem gegenwärtigen Basisjahr (1995) stammenden Wägungszahlen bis zur Umstellung des Index auf ein neueres Basisjahr unverändert bleiben. Als nächstes Basisjahr ist das Jahr 2000 in Aussicht genommen. Das letzte Basisjahr vor dem gegenwärtigen Basisjahr war das Jahr 1991. Für längerfristige Vergleiche können durchlaufende Reihen durch Verkettung der gegenwärtigen Berechnungsergebnisse auf Basis 1995 (= 100) mit den früheren Indexzahlen auf Basis 1991 (= 100) für die Zeit vor 1995 gebildet werden. Zu diesem Zweck enthalten die Tabellen Verkettungsfaktoren, die als Quotienten aus den Januarindizes auf der neuen Basis 1995 = 100 und den entsprechenden Januarindizes auf der früheren Basis 1991 = 100 gebildet worden sind. Mit diesen Faktoren sind die Indexzahlen 1991 = 100 für die Zeit vor 1995 zwecks Umbasierung auf 1995 = 100 zu multiplizieren bzw. durch sie sind die Indexzahlen 1995 = 100 für die Zeit ab Januar 1995 zwecks Umbasierung auf 1991 = 100 zu dividieren. Die Angabe eines Verkettungsfaktors fehlt bei denjenigen Gliederungen und Positionen, für die es keine Indexreihen auf früherer Basis gibt bzw. bei denen eine Verbindung der alten mit der neuen Reihe wegen zu großer Unterschiede in der Auswahl von Preisrepräsentanten problematisch wäre.

4 Eine langfristige Übersicht mit jährlichen Angaben bieten für die Gesamtheit der Ein- und Ausfuhrwaren, aber auch für die wichtigsten Teilindizes die Tabellen 1 und 2 (Einfuhr ab 1950, Ausfuhr und Terms of Trade ab 1954).

Die Tabellen 3 und 4 enthalten darüber hinaus Jahresergebnisse seit 1995 und Monatsergebnisse für die letzten drei Jahre. In diesen Tabellen werden auch die prozentualen Indexveränderungen im Jahresabstand (Jahresveränderungsraten) ausgewiesen.

Die in den Tabellen 2 und 4 dargestellten Terms of Trade ergeben sich aus der Relation der Ausfuhrpreis- zu den Einfuhrpreisveränderungen (Index der Ausfuhrpreise dividiert durch den Index der Einfuhrpreise mal hundert).

Sie zeigen also, ob sich die Ausfuhr aus Deutschland insgesamt gegenüber dem Basisjahr stärker oder weniger stark verteuert (verbilligt) hat als die Einfuhr.

- 5 Die Indizes der Außenhandelspreise werden nicht nur für die Gesamtheit der Ein- bzw. Ausfuhrwaren und für wichtige Teilindizes, sondern auch für eine große Zahl von Warengruppen verschiedener Aggregationsstufen berechnet und veröffentlicht. Die verschiedenen Standpunkte, von denen aus die Außenhandelspreisindizes betrachtet und verwendet werden, erfordern eine Darstellung der Ergebnisse in mehrfacher Gliederung:

a) Warengliederung

- nach Warengruppen der Ernährungs- wirtschaft und der Gewerblichen Wirtschaft, Tabellen 5.1 und 6.1
- nach ausgewählten Positionen des systematischen Güterverzeichnisses für Produktionsstatistiken (GP), Ausgabe 1995, Tabellen 5.2 und 6.2
- nach ausgewählten Güterklassen des systematischen Güterverzeichnisses für Produktionsstatistiken (GP), Ausgabe 1995, in der Gliederung nach EU- und Drittländern, Tabellen 5.3 und 6.3
- nach dem Internationalen Warenverzeichnis für den Außenhandel (SITC Rev.3), Ausgabe 1986, Tabellen 5.4 und 6.4

b) Regionale Gliederung

- nach EU-Ländern
- nach Drittländern
- nach anderen Industrieländern
- nach Reformländern
- nach Entwicklungsländern (einschl. OPEC)

- 6 In der vorliegenden Reihe 8 der Fachserie 17 erscheinen auch J a h r e s b e r i c h t e. Sie enthalten zu allen Positionen der Tabellen 5.1 bis 5.4 und 6.1 bis 6.4 (also nicht nur zu den größeren Zusammenfassungen der Tabellen 3 und 4) Indexzahlen für einen mehrjährigen Zeitraum.

- 7 Weitere methodische Erläuterungen zur Berechnung des Index der Ein- und Ausfuhrpreise auf Basis 1995 enthält ein Aufsatz,

der in Heft 7/1999 der Zeitschrift „Wirtschaft und Statistik“ abgedruckt wurde.

- 8 Indexzahlen für viele der in den A u ß e n h a n d e l s p r e i s i n d i z e s erfaßten und dargestellten W a r e n a r t e n werden auch in den folgenden, für andere W i r t s c h a f t s s t u f e n monatlich berechneten Preisindizes des Statistischen Bundesamtes nachgewiesen und ebenfalls in der Fachserie 17 veröffentlicht:

- Index der Erzeugerpreise landwirtschaftlicher Produkte sowie Index der Erzeugerpreise forstwirtschaftlicher Produkte (Best.-Nr. 2170 100),
- Index der Erzeugerpreise gewerblicher Produkte (Best.-Nr. 2170 200),
- Index der Großhandelsverkaufspreise (Best.-Nr. 2170 600),
- Index der Einzelhandelspreise sowie Preisindex für die Lebenshaltung aller privaten Haushalte (Best.-Nr. 2170 700).

Der Index der Ausfuhrpreise wird darüber hinaus für Nachweisungen über die Preisentwicklung bei den gewerblichen Verkäufen insgesamt einschließlich der Exporte verwendet. Hierbei handelt es sich um eine Kombination des Teilindex für die gewerblichen Erzeugnisse aus dem Index der Ausfuhrpreise mit dem Index der Erzeugerpreise gewerblicher Produkte im Inlandsabsatz.

- 9 Die Monatsberichte der Fachserie 17, Reihe 8 „Preisindizes für die Ein- und Ausfuhr“ erscheinen etwa 4 Wochen, die Jahresberichte etwa 3 Monate nach Ablauf des Berichtszeitraums und sind zu beziehen durch den Buchhandel oder direkt beim

Verlag Metzler-Poeschel, Stuttgart,
Verlagsauslieferung:
SFG - Servicecenter Fachverlage GmbH,
Postfach 43 43, 72774 Reutlingen.

2 Aktuelle Ergebnisse

Der Index der E I N F U H R P R E I S E lag im Januar 2000 um 9,2 % über dem Vorjahresstand. Dies war der stärkste Anstieg binnen Jahresfrist seit Dezember 1981. Im Dezember 1999 und im November 1999 hatte die Jahresveränderungsrate + 8,2 % bzw. + 5,9 % betragen. Ohne Erdöl und Mineralölerzeugnisse lag der Einfuhrpreisindex im Januar 2000 um 3,9 % höher als im Vorjahr.

Gegenüber Dezember 1999 stieg der Einfuhrpreisindex um 0,8 %. Binnen Monatsfrist verteuerten sich unter anderem die Einfuhren von NE-Metallen in Rohform (+ 5,9 %), darunter insbesondere Aluminium (+ 8,9 %) und Kupfer (+ 4,6 %), Gartenbauerzeugnissen (+ 5,8 %), Erdgas (+ 4,1 %), Holz- und Zellstoff (+ 3,2 %), Roheisen und Stahl (+ 3,2 %) sowie von Erdöl (+ 2,3 %). Dagegen verbilligte sich die Einfuhr von Schweinefleisch (- 3,8 %), Motorenbenzin (- 3,1 %) und Rohkaffee (- 2,8 %).

Starke Preissteigerungen gegenüber Januar 1999 wurden vor allem bei folgenden Gütern festgestellt:

Erdöl (+ 155,6 %), Mineralölerzeugnisse (+ 139,6 %), darunter insbesondere Dieseldieselkraftstoff und leichtes Heizöl (+ 145,4 %), sowie Motorenbenzin (+ 140,4 %), NE-Metalle in Rohform (+ 52,3 %), darunter insbesondere Aluminium (+ 48,1 %) und Kupfer (+ 46,7 %), Holz- und Zellstoff (+ 45,9 %), Erdgas (+ 38,6 %) sowie Schweinefleisch (+ 15,1 %) und Rohkaffee (+ 9,6 %).

Der Index der A U S F U H R P R E I S E lag im Januar 2000 um 2,3 % höher als im entsprechenden Vorjahresmonat. Im Dezember 1999 und im November 1999 hatte die Jahresveränderungsrate + 1,7 % bzw. + 1,1 % betragen. Gegenüber Dezember 1999 stiegen die Ausfuhrpreise um 0,3 %.

Deutschland
Indizes der Außenhandelspreise und Terms of Trade

1995 = 100
Log. Maßstab

Index der Einfuhrpreise

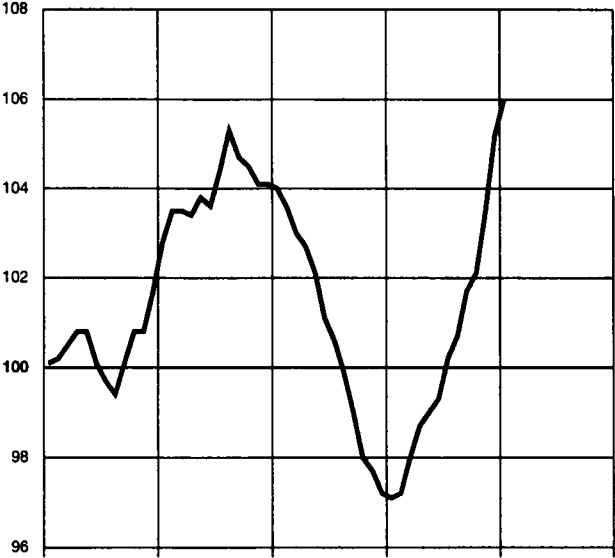

Veränderung gegenüber dem
jeweiligen Vorjahresmonat in %
Arith. Maßstab

Index der Einfuhrpreise

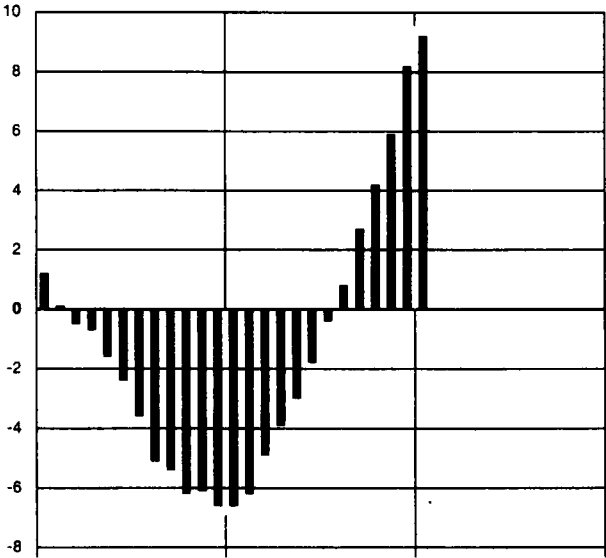

Index der Ausfuhrpreise

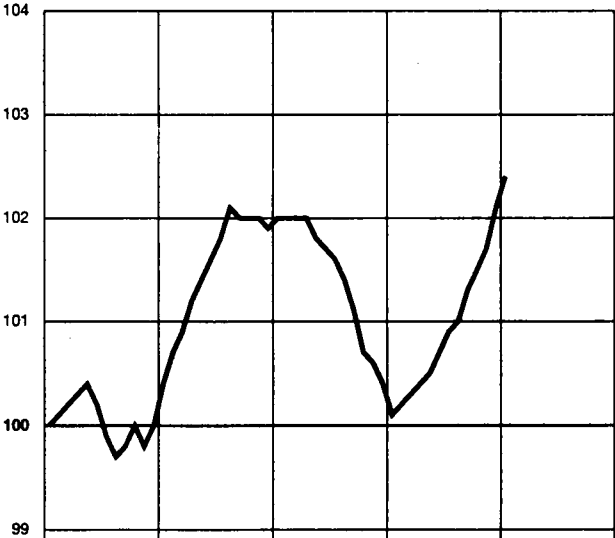

Index der Ausfuhrpreise

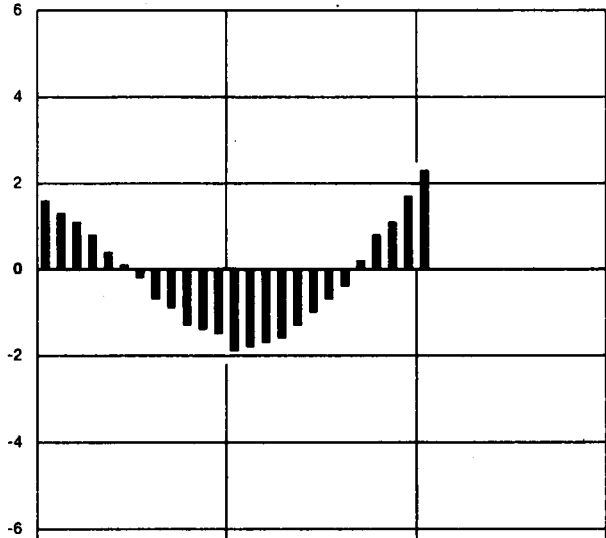

Terms of Trade

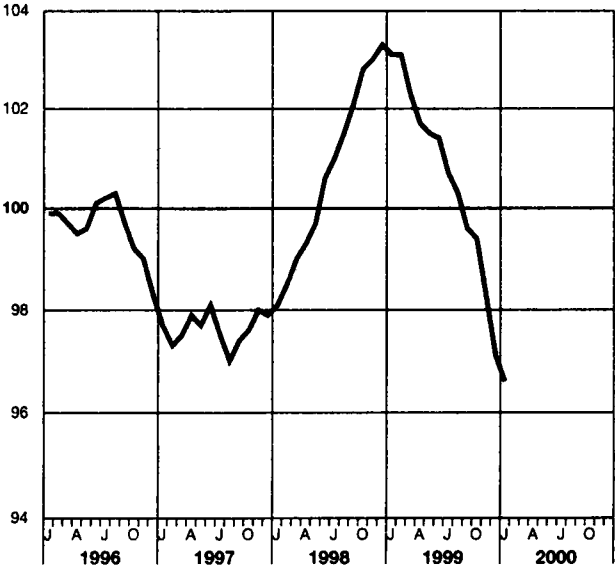

Terms of Trade

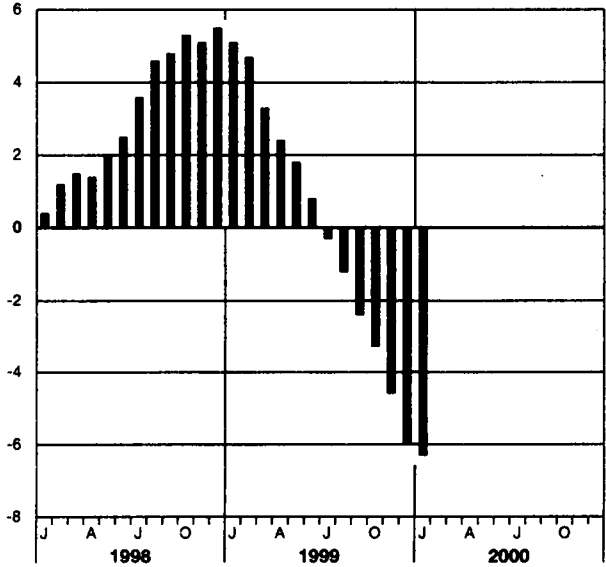

Statistisches Bundesamt 2 000 - 06 - 0104

1 INDEX DER EINFUHRPREISE

(LANGFRISTIGE UEBERSICHT)

1995 = 100

J A H R	GESAMTEINFUHR 1)					NACH WARENGRUPPEN DER ERNAHRUNGSWIRTSCHAFT UND DER GEWERBLICHEN WIRTSCHAFT			
	INS- GE- SAMT	EU- LAENDER	DRITT- LAENDER	OHNE MINERAL- OEL- ERZEUG- NISSE	OHNE ERDOEL U. MINERAL- OEL- ERZEUG- NISSE	GUETER DER ERNAHRUNGS- WIRTSCHAFT	GUETER DER GEWERBLICHEN WIRTSCHAFT		
							ZU- SAMMEN	ROHSTOFFE UND HALBWAREN	FERTIG- WAREN
FRUEHERES BUNDESGBEIT									
1950 D	54.3	-	-	55.1	62.5	77.7	50.9	-	-
1951 D	63.3	-	-	70.5	80.0	89.2	70.9	-	-
1952 D	60.7	-	-	61.7	69.7	84.3	58.5	-	-
1953 D	55.7	-	-	56.5	64.0	79.1	52.8	-	-
1954 D	55.9	-	-	56.6	64.2	80.7	51.9	-	-
1955 D	56.0	-	-	56.7	64.3	78.4	53.5	-	-
1956 D	58.1	-	-	58.9	66.6	81.8	55.2	-	-
1957 D	57.3	-	-	58.2	65.6	79.1	55.6	-	-
1958 D	54.4	-	-	54.9	62.2	78.4	50.7	49.4	61.9
1959 D	52.3	-	-	53.1	60.2	74.3	49.1	47.6	60.4
1960 D	52.2	-	-	52.9	60.3	73.0	49.2	48.1	60.4
1961 D	50.0	-	-	50.9	58.1	69.9	47.2	45.4	58.5
1962 D	49.6	-	-	50.4	57.6	71.5	46.3	44.2	57.9
1963 D	50.6	-	-	51.4	58.8	74.8	46.7	44.5	58.5
1964 D	51.5	-	-	52.5	60.5	75.8	47.5	45.5	59.5
1965 D	52.8	-	-	54.1	62.4	79.4	48.2	46.5	60.1
1966 D	53.7	-	-	54.9	63.5	79.4	49.5	47.8	61.3
1967 D	52.5	-	-	53.6	61.6	76.7	48.7	46.8	60.8
1968 D	52.2	-	-	53.2	61.1	73.8	48.9	47.4	60.2
1969 D	53.0	-	-	54.4	62.7	76.2	49.5	47.8	61.0
1970 D	52.5	57.8	49.0	53.7	62.2	75.8	49.0	47.3	60.4
1971 D	52.7	58.2	49.0	53.7	61.3	74.6	49.4	47.8	60.9
1972 D	52.4	58.8	47.8	53.7	61.3	76.7	48.7	46.0	60.9
1973 D	59.1	64.4	55.7	59.5	67.7	92.3	54.1	56.4	63.3
1974 D	76.0	75.2	78.0	75.5	78.1	100.6	72.3	92.0	71.3
1975 D	74.6	76.1	74.8	74.3	77.2	94.6	71.8	87.0	74.3
1976 D	79.3	79.7	80.4	78.7	81.2	102.4	75.9	93.8	77.0
1977 D	80.4	80.3	82.3	80.0	82.7	111.5	75.9	92.6	77.7
1978 D	77.5	79.4	77.3	77.3	80.9	100.9	74.0	85.7	78.4
1979 D	86.5	88.0	86.9	83.6	85.5	102.0	84.2	111.2	81.7
1980 D	99.4	97.1	103.7	96.1	92.7	105.5	98.7	147.4	86.8
1981 D	113.0	107.4	120.7	108.6	101.0	113.6	113.1	183.8	93.1
1982 D	115.6	110.1	123.2	111.0	103.9	114.9	115.9	186.5	96.1
1983 D	115.2	109.5	122.9	111.0	105.2	119.4	114.8	179.8	97.3
1984 D	122.1	114.6	131.6	117.8	111.0	127.8	121.5	195.7	100.7
1985 D	123.8	116.1	133.2	119.5	112.6	124.7	123.9	196.8	103.1
1986 D	104.5	101.4	108.2	104.3	103.6	113.1	103.3	120.6	99.6
1987 D	98.8	97.5	100.5	98.7	98.2	103.0	98.3	107.4	97.1
1988 D	100.0	98.2	102.2	100.6	100.9	105.5	99.3	106.7	98.7
1989 D	104.5	102.0	107.5	104.4	103.8	106.2	104.3	120.4	101.0
1990 D	102.1	101.3	103.3	101.5	100.5	102.2	102.2	117.1	99.3
DEUTSCHLAND									
1991 D	102.9	102.8	103.3	102.2	101.1	104.9	102.8	114.2	100.4
1992 D	100.5	101.1	99.9	100.2	99.5	101.6	100.5	102.4	99.9
1993 D	98.9	98.9	99.2	98.6	98.2	98.4	99.1	97.6	99.3
1994 D	99.8	98.9	100.9	99.8	99.6	102.6	99.6	97.9	99.7
1995 D	100	100	100	100	100	100	100	100	100
1996 D	100.4	100.4	100.3	100.0	99.2	102.6	100.1	104.2	99.2
1997 D	104.0	102.4	105.8	103.5	102.4	110.3	103.2	113.9	100.9
1998 D	100.7	100.1	101.5	100.7	101.0	107.3	99.9	96.9	100.5
1999 D	100.2	99.3	101.4	99.8	98.9	101.4	100.1	103.9	99.3

1) FUSSNOTE SIEHE SEITE 77

1 INDEX DER EINFUHRPREISE

(LANGFRISTIGE UEBERSICHT)
1995 = 100

J A H R	ERZEUG- NISSE DER LAND- U. FORST- WIRT- SCHAFT, FISCHEREI	ERZEUGNISSE DES BERGBAUS; STEINE U. ERDE				N; ERZEUGNISSE DES VERARBEITENDEN GEWERBES			
		ZU- SAMMEN	VORLEISTUNGSGUETERPRODUZENTEN			INVESTI- TIONS- GUETER- PRODU- ZENTEN	KONSUMGUETERPRODUZENTEN		
			ZU- SAMMEN	ENERGIE- PRODU- ZENTEN	VORLEIST.- GUETER- PRODU- ZENTEN (O. ENERGIE)		ZU- SAMMEN	GE- BRAUCHS- GUETER- PRODU- ZENTEN	VER- BRAUCHS- GUETER- PRODU- ZENTEN
FRUEHERES BUNDESGBEIT									
1950 D	87.2	48.1	-	-	-	-	-	-	-
1951 D	108.8	63.2	-	-	-	-	-	-	-
1952 D	93.1	56.9	-	-	-	-	-	-	-
1953 D	85.5	52.0	-	-	-	-	-	-	-
1954 D	87.3	51.2	-	-	-	-	-	-	-
1955 D	85.8	52.5	-	-	-	-	-	-	-
1956 D	87.7	55.1	-	-	-	-	-	-	-
1957 D	84.5	56.0	-	-	-	-	-	-	-
1958 D	82.0	51.7	-	-	-	-	-	-	-
1959 D	77.9	50.1	-	-	-	-	-	-	-
1960 D	77.7	49.9	-	-	-	-	-	-	-
1961 D	74.5	47.9	-	-	-	-	-	-	-
1962 D	75.8	47.1	-	-	-	-	-	-	-
1963 D	78.4	47.8	-	-	-	-	-	-	-
1964 D	79.5	48.7	-	-	-	-	-	-	-
1965 D	82.8	49.7	-	-	-	-	-	-	-
1966 D	83.0	50.7	-	-	-	-	-	-	-
1967 D	80.2	49.9	-	-	-	-	-	-	-
1968 D	77.6	49.9	-	-	-	-	-	-	-
1969 D	79.7	50.7	-	-	-	-	-	-	-
1970 D	76.7	50.4	-	-	-	-	-	-	-
1971 D	75.2	50.8	-	-	-	-	-	-	-
1972 D	77.2	50.2	-	-	-	-	-	-	-
1973 D	94.5	55.9	-	-	-	-	-	-	-
1974 D	102.5	73.9	-	-	-	-	-	-	-
1975 D	95.8	73.2	-	-	-	-	-	-	-
1976 D	109.1	76.9	-	-	-	-	-	-	-
1977 D	120.6	77.2	-	-	-	-	-	-	-
1978 D	105.2	75.2	-	-	-	-	-	-	-
1979 D	107.0	84.9	-	-	-	-	-	-	-
1980 D	111.1	98.7	-	-	-	-	-	-	-
1981 D	118.9	112.8	-	-	-	-	-	-	-
1982 D	120.2	115.5	-	-	-	-	-	-	-
1983 D	127.2	114.6	-	-	-	-	-	-	-
1984 D	139.9	121.0	-	-	-	-	-	-	-
1985 D	136.2	123.2	-	-	-	-	-	-	-
1986 D	121.1	103.4	-	-	-	-	-	-	-
1987 D	107.5	98.3	-	-	-	-	-	-	-
1988 D	108.8	99.6	-	-	-	-	-	-	-
1989 D	107.7	104.4	-	-	-	-	-	-	-
1990 D	103.0	102.3	-	-	-	-	-	-	-
DEUTSCHLAND									
1991 D	104.0	103.1	-	-	-	-	-	-	-
1992 D	95.9	100.9	-	-	-	-	-	-	-
1993 D	94.7	99.3	-	-	-	-	-	-	-
1994 D	104.6	99.7	-	-	-	-	-	-	-
1995 D	100	100	100	100	100	100	100	100	100
1996 D	101.9	100.3	100.3	120.1	96.7	99.8	101.0	100.3	101.2
1997 D	116.7	103.3	104.4	132.2	99.5	101.0	103.6	101.8	104.1
1998 D	110.5	100.2	98.1	100.6	97.7	100.1	104.0	100.9	104.9
1999 D	100.9	100.2	99.1	118.0	95.7	99.2	103.1	100.7	103.9

2 INDEX DER AUSFUHRPREISE UND TERMS OF TRADE

(LANGFRISTIGE UEBERSICHT)
1995 = 100

J A H R	GESAMTAUSFUHR 2)				NACH WARENGRUPPEN DER ERNAHRUNGSWIRTSCHAFT UND DER GEWERBLICHEN WIRTSCHAFT			
	INS- GE- SAMT	EU- LAENDER	DRITT- LAENDER	OHNE MINERAL- OEL- ERZEUG- NISSE	GUETER DER ERNAHRUNGS- WIRTSCHAFT	GUETER DER GEWERBLICHEN WIRTSCHAFT ZU- SAMMEN	ROHSTOFFE UND HALBWAREN	FERTIG- WAREN
FRUEHERES BUNDESGBIET								
1950 D	-	-	-	-	-	-	-	-
1951 D	-	-	-	-	-	-	-	-
1952 D	-	-	-	-	-	-	-	-
1953 D	-	-	-	-	-	-	-	-
1954 D	40.6	-	-	-	54.8	39.7	45.5	39.6
1955 D	41.4	-	-	-	54.2	40.6	47.1	40.3
1956 D	42.5	-	-	-	55.9	41.9	49.0	41.5
1957 D	43.5	-	-	-	57.4	42.7	50.9	42.3
1958 D	42.4	-	-	-	57.7	41.8	49.0	41.4
1959 D	42.1	-	-	-	54.3	41.6	49.2	41.1
1960 D	42.7	-	-	-	53.8	42.1	49.4	41.7
1961 D	42.6	-	-	-	54.2	42.0	48.3	41.8
1962 D	42.7	-	-	-	55.0	42.0	47.4	41.9
1963 D	42.7	-	-	-	60.2	42.0	47.2	41.9
1964 D	43.8	-	-	-	60.7	42.9	49.0	42.7
1965 D	44.7	-	-	-	61.2	43.9	49.9	43.8
1966 D	45.6	-	-	-	62.7	44.8	50.7	44.7
1967 D	45.6	-	-	-	61.6	44.8	50.2	44.8
1968 D	45.1	-	-	45.5	60.4	44.4	49.7	44.3
1969 D	46.9	-	-	47.4	61.6	46.2	50.7	46.2
1970 D	48.3	49.8	46.8	48.7	62.3	47.6	52.0	47.7
1971 D	50.0	51.6	48.3	50.4	63.9	49.3	52.9	49.4
1972 D	51.1	52.7	49.2	51.5	66.9	50.2	52.2	50.6
1973 D	54.3	55.8	52.6	54.6	74.5	53.4	59.5	53.3
1974 D	63.5	64.7	61.9	63.4	82.3	62.5	83.5	60.9
1975 D	66.0	67.8	63.9	65.9	82.4	65.0	81.8	63.9
1976 D	68.5	70.5	66.4	68.4	85.1	67.6	85.2	66.5
1977 D	69.8	71.7	67.5	69.6	89.1	68.7	83.3	67.9
1978 D	70.9	72.8	68.7	70.7	88.6	69.9	82.0	69.2
1979 D	74.2	76.1	71.9	73.9	91.4	73.3	92.7	71.9
1980 D	78.8	80.6	76.6	78.3	96.9	77.9	103.5	76.1
1981 D	83.4	85.4	81.1	82.7	103.2	82.3	116.1	79.8
1982 D	87.0	89.3	84.4	86.4	104.5	86.0	119.2	83.6
1983 D	88.5	90.7	86.0	88.0	106.7	87.5	118.8	85.3
1984 D	91.6	93.9	88.9	91.0	110.7	90.5	125.6	88.0
1985 D	94.1	96.5	91.2	93.4	109.3	93.1	128.7	90.5
1986 D	92.3	94.1	90.2	92.1	101.7	91.8	108.0	90.5
1987 D	91.6	92.9	89.7	91.3	96.9	91.0	99.4	90.4
1988 D	93.4	94.6	91.7	93.3	100.0	92.9	102.9	92.3
1989 D	96.0	97.2	94.4	95.8	103.1	95.5	108.0	94.7
1990 D	96.1	97.1	94.5	95.8	98.7	95.7	103.8	95.2
DEUTSCHLAND								
1991 D	97.1	97.8	96.0	96.9	99.9	96.9	99.1	96.7
1992 D	97.8	98.4	96.6	97.6	101.0	97.5	95.5	97.6
1993 D	97.8	97.7	97.6	97.7	98.5	97.7	92.9	98.0
1994 D	98.6	98.4	98.7	98.6	100.8	98.5	96.2	98.6
1995 D	100	100	100	100	100	100	100	100
1996 D	100.0	99.8	100.4	99.9	100.6	100.0	96.8	100.2
1997 D	101.5	101.3	101.8	101.4	103.5	101.4	101.2	101.4
1998 D	101.4	101.3	101.7	101.4	103.1	101.4	96.8	101.7
1999 D	100.9	100.4	101.6	100.8	100.0	100.9	94.1	101.4

2 INDEX DER AUSFUHRPREISE UND TERMS OF TRADE

(LANGFRISTIGE UEBERSICHT)
1995 = 100

J A H R	ERZEUG- NISSE DER LAND- U. FORST- WIRT- SCHAFT, FISCHEREI	ERZEUGNISSE DES BERGBAUS; STEINE U. ERDE N; ERZEUGNISSE DES VERARBEITENDEN GEWERBES								TERMS OF TRADE
		ZU- SAMMEN	VORLEISTUNGSGUETERPRODUZENTEN			INVESTI- TIONS- GUETER- PRODU- ZENTEN	KONSUMGUETERPRODUZENTEN			
			ZU- SAMMEN	ENERGIE- PRODU- ZENTEN	VORLEIST.- GUETER- PRODU- ZENTEN (O. ENERGIE)		ZU- SAMMEN	GE- BRAUCHS- GUETER- PRODU- ZENTEN	VER- BRAUCHS- GUETER- PRODU- ZENTEN	
FRUEHERES BUNDESGBIET										
1950 D	-	-	-	-	-	-	-	-	-	-
1951 D	-	-	-	-	-	-	-	-	-	-
1952 D	-	-	-	-	-	-	-	-	-	-
1953 D	-	-	-	-	-	-	-	-	-	-
1954 D	49.6	40.2	-	-	-	-	-	-	-	72.6
1955 D	51.7	41.1	-	-	-	-	-	-	-	73.9
1956 D	55.4	42.1	-	-	-	-	-	-	-	73.1
1957 D	60.9	43.1	-	-	-	-	-	-	-	75.9
1958 D	59.1	42.1	-	-	-	-	-	-	-	77.9
1959 D	56.7	41.9	-	-	-	-	-	-	-	80.5
1960 D	53.3	42.4	-	-	-	-	-	-	-	81.8
1961 D	53.3	42.3	-	-	-	-	-	-	-	85.2
1962 D	55.7	42.3	-	-	-	-	-	-	-	86.1
1963 D	55.8	42.4	-	-	-	-	-	-	-	84.4
1964 D	56.6	43.4	-	-	-	-	-	-	-	85.0
1965 D	58.7	44.4	-	-	-	-	-	-	-	84.7
1966 D	63.7	45.2	-	-	-	-	-	-	-	84.9
1967 D	58.0	45.2	-	-	-	-	-	-	-	86.9
1968 D	58.0	44.9	-	-	-	-	-	-	-	86.4
1969 D	60.7	46.7	-	-	-	-	-	-	-	88.5
1970 D	59.9	48.2	-	-	-	-	-	-	-	92.0
1971 D	61.8	49.7	-	-	-	-	-	-	-	94.9
1972 D	70.2	50.7	-	-	-	-	-	-	-	97.5
1973 D	76.2	54.0	-	-	-	-	-	-	-	91.9
1974 D	83.0	63.2	-	-	-	-	-	-	-	83.6
1975 D	80.1	65.7	-	-	-	-	-	-	-	88.5
1976 D	85.6	68.2	-	-	-	-	-	-	-	86.4
1977 D	82.8	69.5	-	-	-	-	-	-	-	86.8
1978 D	82.8	70.5	-	-	-	-	-	-	-	91.5
1979 D	91.3	73.8	-	-	-	-	-	-	-	85.8
1980 D	93.8	78.5	-	-	-	-	-	-	-	79.3
1981 D	102.4	83.0	-	-	-	-	-	-	-	73.8
1982 D	104.4	86.6	-	-	-	-	-	-	-	75.3
1983 D	105.6	88.2	-	-	-	-	-	-	-	76.8
1984 D	112.7	91.2	-	-	-	-	-	-	-	75.0
1985 D	110.6	93.7	-	-	-	-	-	-	-	76.0
1986 D	105.2	92.0	-	-	-	-	-	-	-	88.3
1987 D	102.2	91.2	-	-	-	-	-	-	-	92.7
1988 D	101.3	93.2	-	-	-	-	-	-	-	93.4
1989 D	104.3	95.7	-	-	-	-	-	-	-	91.9
1990 D	100.7	95.8	-	-	-	-	-	-	-	94.1
DEUTSCHLAND										
1991 D	102.0	96.9	-	-	-	-	-	-	-	94.4
1992 D	100.0	97.6	-	-	-	-	-	-	-	97.3
1993 D	96.3	97.7	-	-	-	-	-	-	-	98.9
1994 D	102.5	98.4	-	-	-	-	-	-	-	98.8
1995 D	100	100	100	100	100	100	100	100	100	100
1996 D	102.0	100.0	98.7	114.3	98.3	101.4	100.2	100.1	100.3	99.6
1997 D	99.5	101.5	100.2	121.0	99.7	102.9	101.8	101.3	101.9	97.6
1998 D	98.4	101.5	99.5	105.7	99.4	103.2	102.3	101.7	102.5	100.7
1999 D	98.9	100.9	97.8	114.3	97.5	103.9	101.6	101.8	101.5	100.7

3 INDEX DER EINFUHRPREISE
(MITTELFRISTIGE UEBERSICHT)

J A H R / M O N A T	GESAMTEINFUHR					NACH WARENGRUPPEN DER ERNAHRUNGSWIRTSCHAFT UND DER GEWERBLICHEN WIRTSCHAFT			
	INS- GE- S A M T	EU- L A E N D E R	D R I T T- L A E N D E R	O H N E M I N E R A L- O E L- E R Z E U G- N I S S E	O H N E E R D O E L U. M I N E R A L- O E L- E R Z E U G- N I S S E	G U E T E R D E R E R N A E H R U N G S- W I R T S C H A F T	G U E T E R D E R G E W E R B L I C H E N W I R T S C H A F T		
							Z U- S A M M E N	R O H S T O F F E U N D H A L B W A R E N	F E R T I G- W A R E N
ABSOLUTE WERTE 1995 = 100									
1996 D.....	100.4	100.4	100.3	100.0	99.2	102.6	100.1	104.2	99.2
1997 D.....	104.0	102.4	105.8	103.5	102.4	110.3	103.2	113.9	100.9
1998 D.....	100.7	100.1	101.5	100.7	101.0	107.3	99.9	96.9	100.5
1999 D.....	100.2	99.3	101.4	99.8	98.9	101.4	100.1	103.9	99.3
1997 APRIL.....	103.4	101.9	105.1	103.0	102.2	111.3	102.3	111.1	100.5
M A I.....	103.8	102.2	105.8	103.4	102.5	112.5	102.7	113.0	100.6
J U N I.....	103.6	101.9	105.7	103.2	102.5	109.2	102.9	112.7	100.9
J U L I.....	104.4	102.4	106.8	103.9	103.1	109.3	103.8	114.6	101.5
A U G U S T.....	105.3	102.9	108.2	104.7	103.6	110.8	104.6	117.7	101.8
S E P T E M B E R.....	104.7	102.9	106.9	104.2	103.2	111.7	103.8	114.9	101.5
O K T O B E R.....	104.5	102.9	106.4	103.9	102.8	109.9	103.8	115.4	101.4
N O V E M B E R.....	104.1	102.6	105.8	103.5	102.5	110.3	103.3	113.0	101.2
D E Z E M B E R.....	104.1	102.8	105.5	103.7	102.9	112.8	102.9	110.0	101.5
1998 J A N U A R.....	104.0	102.8	105.3	103.7	103.3	114.2	102.6	107.3	101.7
F E B R U A R.....	103.6	102.4	105.0	103.4	103.2	113.9	102.2	105.1	101.6
M A E R Z.....	103.0	101.8	104.4	102.9	103.0	112.1	101.8	102.7	101.6
A P R I L.....	102.7	101.6	104.1	102.6	102.7	110.9	101.7	102.8	101.5
M A I.....	102.1	101.0	103.3	102.0	102.0	109.7	101.1	101.7	100.9
J U N I.....	101.1	100.1	102.2	101.1	101.4	106.8	100.3	97.9	100.9
J U L I.....	100.6	99.8	101.6	100.6	101.0	105.6	100.0	96.5	100.7
A U G U S T.....	99.9	99.2	100.9	100.1	100.5	104.1	99.4	94.2	100.5
S E P T E M B E R.....	99.0	98.8	99.3	99.1	99.4	101.9	98.6	93.0	99.8
O K T O B E R.....	98.0	98.3	97.7	98.1	98.5	102.3	97.5	89.9	99.1
N O V E M B E R.....	97.7	97.9	97.4	97.8	98.5	102.6	97.0	87.4	99.1
D E Z E M B E R.....	97.2	97.6	96.7	97.5	98.3	104.0	96.3	84.3	98.9
1999 J A N U A R.....	97.1	97.3	96.8	97.3	98.0	104.4	96.1	84.6	98.5
F E B R U A R.....	97.2	97.2	97.2	97.5	98.2	103.9	96.3	84.9	98.7
M A E R Z.....	98.0	97.8	98.3	98.1	98.4	104.2	97.2	89.2	98.9
A P R I L.....	98.7	98.1	99.5	98.5	98.3	102.1	98.3	94.8	99.0
M A I.....	99.0	98.1	100.1	98.8	98.4	101.1	98.8	97.0	99.1
J U N I.....	99.3	98.4	100.5	99.1	98.5	100.3	99.2	98.7	99.3
J U L I.....	100.2	99.0	101.7	99.7	98.6	98.5	100.5	105.5	99.4
A U G U S T.....	100.7	99.5	102.2	100.0	98.5	98.5	101.0	109.2	99.3
S E P T E M B E R.....	101.7	100.4	103.4	100.9	99.0	98.7	102.1	114.2	99.6
O K T O B E R.....	102.1	100.7	103.6	101.2	99.4	99.3	102.4	115.9	99.6
N O V E M B E R.....	103.5	101.7	105.7	102.4	100.1	100.8	103.8	122.6	99.9
D E Z E M B E R.....	105.2	103.2	107.7	104.0	101.2	104.5	105.3	129.6	100.2
2000 J A N U A R.....	106.0	103.8	108.7	104.7	101.8	105.3	106.2	132.9	100.5
F E B R U A R.....									
M A E R Z.....									
RELATIVE VERAENDERUNGEN GEGENUEBER DEM ENTSPRECHENDEN VORJAHRESERGEBNIS PROZENT									
1996 D.....	+ 0.4	+ 0.4	+ 0.3	-	- 0.8	+ 2.6	+ 0.1	+ 4.2	- 0.8
1997 D.....	+ 3.6	+ 2.0	+ 5.5	+ 3.5	+ 3.2	+ 7.5	+ 3.1	+ 9.3	+ 1.7
1998 D.....	- 3.2	- 2.2	- 4.1	- 2.7	- 1.4	- 2.7	- 3.2	- 14.9	- 0.4
1999 D.....	- 0.5	- 0.8	- 0.1	- 0.9	- 2.1	- 5.5	+ 0.2	+ 7.2	- 1.2
1997 APRIL.....	+ 2.6	+ 1.3	+ 4.1	+ 2.6	+ 2.6	+ 7.1	+ 1.9	+ 6.0	+ 1.0
M A I.....	+ 3.0	+ 1.7	+ 4.8	+ 3.0	+ 2.7	+ 7.9	+ 2.4	+ 9.3	+ 1.0
J U N I.....	+ 3.5	+ 1.8	+ 5.6	+ 3.3	+ 3.1	+ 5.6	+ 3.2	+ 11.8	+ 1.5
J U L I.....	+ 4.7	+ 2.5	+ 7.4	+ 4.5	+ 4.4	+ 7.5	+ 4.4	+ 13.4	+ 2.5
A U G U S T.....	+ 5.9	+ 3.4	+ 9.1	+ 5.7	+ 5.3	+ 10.4	+ 5.3	+ 15.7	+ 3.1
S E P T E M B E R.....	+ 4.6	+ 2.8	+ 6.8	+ 4.7	+ 4.8	+ 11.1	+ 3.7	+ 8.5	+ 2.7
O K T O B E R.....	+ 3.7	+ 2.2	+ 5.5	+ 3.9	+ 4.2	+ 9.4	+ 3.0	+ 5.4	+ 2.4
N O V E M B E R.....	+ 3.3	+ 1.9	+ 4.9	+ 3.4	+ 3.7	+ 9.6	+ 2.5	+ 3.1	+ 2.3
D E Z E M B E R.....	+ 2.4	+ 1.4	+ 3.4	+ 2.7	+ 3.4	+ 9.3	+ 1.4	- 2.0	+ 2.3
1998 J A N U A R.....	+ 1.2	+ 0.6	+ 1.7	+ 1.7	+ 2.9	+ 6.8	+ 0.3	- 6.8	+ 2.1
F E B R U A R.....	+ 0.1	+ 0.2	-	+ 0.5	+ 1.8	+ 4.8	- 0.6	- 8.8	+ 1.4
M A E R Z.....	- 0.5	- 0.2	- 0.9	- 0.1	+ 1.1	+ 1.3	- 0.8	- 9.7	+ 1.4
A P R I L.....	- 0.7	- 0.3	- 1.0	- 0.4	+ 0.5	- 0.4	- 0.6	- 7.5	+ 1.0
M A I.....	- 1.6	- 1.2	- 2.4	- 1.4	- 0.5	- 2.5	- 1.6	- 10.0	+ 0.3
J U N I.....	- 2.4	- 1.8	- 3.3	- 2.0	- 1.1	- 2.2	- 2.5	- 13.1	-
J U L I.....	- 3.6	- 2.5	- 4.9	- 3.2	- 2.0	- 3.4	- 3.7	- 15.8	- 0.8
A U G U S T.....	- 5.1	- 3.6	- 6.7	- 4.4	- 3.0	- 6.0	- 5.0	- 20.0	- 1.3
S E P T E M B E R.....	- 5.4	- 4.0	- 7.1	- 4.9	- 3.7	- 8.8	- 5.0	- 19.1	- 1.7
O K T O B E R.....	- 6.2	- 4.5	- 8.2	- 5.6	- 4.2	- 6.9	- 6.1	- 22.1	- 2.3
N O V E M B E R.....	- 6.1	- 4.6	- 7.9	- 5.5	- 3.9	- 7.0	- 6.1	- 22.7	- 2.1
D E Z E M B E R.....	- 6.6	- 5.1	- 8.3	- 6.0	- 4.5	- 7.8	- 6.4	- 23.4	- 2.6
1999 J A N U A R.....	- 6.6	- 5.4	- 8.1	- 6.2	- 5.1	- 8.6	- 6.3	- 21.2	- 3.1
F E B R U A R.....	- 6.2	- 5.1	- 7.4	- 5.7	- 4.8	- 8.8	- 5.8	- 19.2	- 2.9
M A E R Z.....	- 4.9	- 3.9	- 5.8	- 4.7	- 4.5	- 7.0	- 4.5	- 13.1	- 2.7
A P R I L.....	- 3.9	- 3.4	- 4.4	- 4.0	- 4.3	- 7.9	- 3.3	- 7.8	- 2.5
M A I.....	- 3.0	- 2.9	- 3.1	- 3.1	- 3.5	- 7.8	- 2.3	- 4.6	- 1.8
J U N I.....	- 1.8	- 1.7	- 1.7	- 2.0	- 2.9	- 6.1	- 1.1	+ 0.8	- 1.6
J U L I.....	- 0.4	- 0.8	+ 0.1	- 0.9	- 2.4	- 6.7	+ 0.5	+ 9.3	- 1.3
A U G U S T.....	+ 0.8	+ 0.3	+ 1.3	- 0.1	- 2.0	- 5.4	+ 1.6	+ 15.9	- 1.2
S E P T E M B E R.....	+ 2.7	+ 1.6	+ 4.1	+ 1.8	- 0.4	- 3.1	+ 3.5	+ 22.8	- 0.2
O K T O B E R.....	+ 4.2	+ 2.4	+ 6.0	+ 3.2	+ 0.9	- 2.9	+ 5.0	+ 28.9	+ 0.5
N O V E M B E R.....	+ 5.9	+ 3.9	+ 8.5	+ 4.7	+ 1.6	- 1.8	+ 7.0	+ 40.3	+ 0.8
D E Z E M B E R.....	+ 8.2	+ 5.7	+ 11.4	+ 6.7	+ 3.0	+ 0.5	+ 9.3	+ 53.7	+ 1.3
2000 J A N U A R.....	+ 9.2	+ 6.7	+ 12.3	+ 7.6	+ 3.9	+ 0.9	+ 10.5	+ 57.1	+ 2.0
F E B R U A R.....									
M A E R Z.....									

3 INDEX DER EINFUHRPREISE
(MITTELFRISTIGE UEBERSICHT)

J A H R / M O N A T	ERZEUG- NISSE DER LAND- U. FORST- WIRT- SCHAFT, FISCHEREI	ERZEUGNISSE DES BERGBAUS; STEINE U. ERDEN; ERZEUGNISSE DES VERARBEITENDEN GEWERBES							
		ZU- SAMMEN	VORLEISTUNGSGUETERPRODUZENTEN			INVESTI- TIONS- GUETER- PRODU- ZENTEN	KONSUMGUETERPRODUZENTEN		
			ZU- SAMMEN	ENERGIE- PRODU- ZENTEN	VORLEIST.- GUETER- PRODU- ZENTEN (O. ENERGIE)		ZU- SAMMEN	GE- BRAUCHS- GUETER- PRODU- ZENTEN	VER- BRAUCHS- GUETER- PRODU- ZENTEN
ABSOLUTE WERTE 1995 = 100									
1996 D.....	101.9	100.3	100.3	120.1	96.7	99.8	101.0	100.3	101.2
1997 D.....	116.7	103.3	104.4	132.2	99.5	101.0	103.6	101.8	104.1
1998 D.....	110.5	100.2	98.1	100.6	97.7	100.1	104.0	100.9	104.9
1999 D.....	100.9	100.2	99.1	118.0	95.7	99.2	103.1	100.7	103.9
1997 APRIL.....	118.5	102.6	103.2	126.9	98.9	100.8	103.2	101.7	103.7
MAI.....	119.5	103.0	103.9	129.8	99.3	100.6	103.7	101.6	104.3
JUNI.....	114.3	103.1	104.0	127.4	99.8	100.9	103.5	101.9	104.0
JULI.....	114.3	103.9	105.0	130.5	100.5	101.5	104.2	102.6	104.6
AUGUST.....	115.5	104.8	106.3	135.5	101.1	101.9	104.9	102.9	105.5
SEPTEMBER...	117.1	104.1	105.2	131.8	100.5	101.5	104.7	102.4	105.4
OKTOBER.....	114.6	104.0	105.4	134.5	100.2	101.1	104.2	101.9	105.0
NOVEMBER.....	116.0	103.4	104.5	131.2	99.7	100.9	104.0	101.7	104.8
DEZEMBER....	122.0	103.1	103.6	125.0	99.8	101.1	104.2	101.8	104.9
1998 JANUAR.....	124.8	102.9	102.8	119.2	99.9	101.3	104.5	101.7	105.3
FEBRUAR.....	123.3	102.5	102.0	114.5	99.8	101.2	104.7	101.8	105.6
MAERZ.....	119.4	102.1	101.1	108.5	99.8	101.2	104.8	101.8	105.8
APRIL.....	117.2	102.0	100.9	108.1	99.7	101.0	104.7	101.6	105.7
MAI.....	115.0	101.4	100.2	107.5	98.9	100.4	104.3	101.0	105.3
JUNI.....	108.5	100.7	98.7	100.6	98.4	100.4	104.4	101.0	105.5
JULI.....	106.0	100.3	98.1	98.2	98.1	100.1	104.4	101.0	105.4
AUGUST.....	103.3	99.8	97.1	94.8	97.5	99.9	104.2	100.7	105.2
SEPTEMBER...	99.3	99.0	96.2	95.7	96.3	99.3	103.5	100.2	104.5
OKTOBER.....	101.3	97.8	94.6	92.6	94.9	98.6	102.8	99.9	103.7
NOVEMBER.....	102.5	97.4	93.6	86.6	94.9	98.7	102.8	100.1	103.6
DEZEMBER....	105.2	96.8	92.3	81.1	94.3	98.6	102.8	100.0	103.6
1999 JANUAR.....	107.7	96.5	91.8	82.3	93.5	98.7	102.5	100.0	103.3
FEBRUAR.....	106.8	96.7	91.9	81.2	93.8	99.0	102.8	100.3	103.5
MAERZ.....	107.0	97.5	93.4	90.2	94.0	99.2	103.1	100.5	103.9
APRIL.....	102.9	98.5	95.4	101.2	94.4	99.2	103.1	100.6	103.8
MAI.....	100.8	98.9	96.3	104.4	94.8	99.4	103.1	100.6	103.9
JUNI.....	98.4	99.4	97.0	108.0	95.1	99.5	103.4	100.7	104.3
JULI.....	94.8	100.5	99.6	121.2	95.7	99.4	103.3	100.8	104.1
AUGUST.....	94.6	101.0	100.9	129.6	95.8	99.1	103.1	100.6	103.8
SEPTEMBER...	94.6	102.1	103.0	138.3	96.7	99.3	103.2	100.9	104.0
OKTOBER.....	96.1	102.4	103.8	140.4	97.3	99.1	103.1	101.0	103.8
NOVEMBER.....	99.8	103.7	106.4	153.0	98.1	99.2	103.3	101.2	104.0
DEZEMBER....	107.7	105.1	109.1	166.3	98.9	99.5	103.7	101.4	104.4
2000 JANUAR.....	109.4	105.9	110.5	170.6	99.9	99.5	103.9	101.7	104.6
FEBRUAR.....									
MAERZ.....									
RELATIVE VERÄNDERUNGEN GEGENUEBER DEM ENTSPRECHENDEN VORJAHRESEERGEBNIS PROZENT									
1996 D.....	+ 1.9	+ 0.3	+ 0.3	+ 20.1	- 3.3	- 0.2	+ 1.0	+ 0.3	+ 1.2
1997 D.....	+ 14.5	+ 3.0	+ 4.1	+ 10.1	+ 2.9	+ 1.2	+ 2.6	+ 1.5	+ 2.9
1998 D.....	- 5.3	- 3.0	- 6.0	- 23.9	- 1.8	- 0.9	+ 0.4	- 0.9	+ 0.8
1999 D.....	- 8.7	-	+ 1.0	+ 17.3	- 2.0	- 0.9	- 0.9	- 0.2	- 1.0
1997 APRIL.....	+ 13.2	+ 2.0	+ 2.3	+ 6.0	+ 1.4	+ 0.9	+ 2.2	+ 1.2	+ 2.6
MAI.....	+ 14.2	+ 2.5	+ 3.6	+ 11.9	+ 1.7	+ 0.5	+ 2.4	+ 0.9	+ 2.8
JUNI.....	+ 12.2	+ 3.1	+ 4.8	+ 12.6	+ 3.2	+ 0.9	+ 2.1	+ 1.3	+ 2.3
JULI.....	+ 15.5	+ 4.2	+ 6.3	+ 12.8	+ 4.9	+ 1.7	+ 3.0	+ 2.3	+ 3.1
AUGUST.....	+ 20.4	+ 5.2	+ 7.6	+ 14.9	+ 6.0	+ 2.5	+ 3.8	+ 2.8	+ 4.1
SEPTEMBER...	+ 21.7	+ 3.8	+ 4.9	+ 3.7	+ 5.2	+ 2.0	+ 3.6	+ 2.2	+ 3.9
OKTOBER.....	+ 18.6	+ 3.0	+ 3.7	- 0.3	+ 4.7	+ 1.3	+ 3.1	+ 1.6	+ 3.6
NOVEMBER.....	+ 17.8	+ 2.5	+ 2.8	- 2.2	+ 4.0	+ 1.2	+ 3.3	+ 1.6	+ 3.9
DEZEMBER....	+ 17.2	+ 1.5	+ 0.8	- 9.9	+ 3.5	+ 1.1	+ 3.2	+ 1.5	+ 3.7
1998 JANUAR.....	+ 10.9	+ 0.6	- 1.0	- 16.1	+ 3.0	+ 1.0	+ 3.0	+ 1.1	+ 3.4
FEBRUAR.....	+ 6.0	- 0.3	- 2.1	- 17.6	+ 1.7	+ 0.5	+ 2.3	+ 0.4	+ 2.9
MAERZ.....	- 0.1	- 0.6	- 2.7	- 18.6	+ 1.1	+ 0.6	+ 2.1	+ 0.3	+ 2.8
APRIL.....	- 1.1	- 0.6	- 2.2	- 14.8	+ 0.8	+ 0.2	+ 1.5	- 0.1	+ 1.9
MAI.....	- 3.8	- 1.6	- 3.6	- 17.2	- 0.4	- 0.2	+ 0.6	- 0.6	+ 1.0
JUNI.....	- 5.1	- 2.3	- 5.1	- 21.0	- 1.4	- 0.5	+ 0.9	- 0.9	+ 1.4
JULI.....	- 7.3	- 3.5	- 6.6	- 24.8	- 2.4	- 1.4	+ 0.2	- 1.6	+ 0.8
AUGUST.....	- 10.6	- 4.8	- 8.7	- 30.0	- 3.6	- 2.0	- 0.7	- 2.1	- 0.3
SEPTEMBER...	- 15.2	- 4.9	- 8.6	- 27.4	- 4.2	- 2.2	- 1.1	- 2.1	- 0.9
OKTOBER.....	- 11.6	- 6.0	- 10.2	- 31.2	- 5.3	- 2.5	- 1.3	- 2.0	- 1.2
NOVEMBER.....	- 11.6	- 5.8	- 10.4	- 34.0	- 4.8	- 2.2	- 1.2	- 1.6	- 1.1
DEZEMBER....	- 13.8	- 6.1	- 10.9	- 35.1	- 5.5	- 2.5	- 1.3	- 1.8	- 1.2
1999 JANUAR.....	- 13.7	- 6.2	- 10.7	- 31.0	- 6.4	- 2.6	- 1.9	- 1.7	- 1.9
FEBRUAR.....	- 13.4	- 5.7	- 9.9	- 29.1	- 6.0	- 2.2	- 1.8	- 1.5	- 2.0
MAERZ.....	- 10.4	- 4.5	- 7.6	- 16.9	- 5.8	- 2.0	- 1.6	- 1.3	- 1.8
APRIL.....	- 12.2	- 3.4	- 5.5	- 6.4	- 5.3	- 1.8	- 1.5	- 1.0	- 1.8
MAI.....	- 12.3	- 2.5	- 3.9	- 2.9	- 4.1	- 1.0	- 1.2	- 0.4	- 1.3
JUNI.....	- 9.3	- 1.3	- 1.7	+ 7.4	- 3.4	- 0.9	- 1.0	- 0.3	- 1.1
JULI.....	- 10.6	+ 0.2	+ 1.5	+ 23.4	- 2.4	- 0.7	- 1.1	- 0.2	- 1.2
AUGUST.....	- 8.4	+ 1.2	+ 3.9	+ 36.7	- 1.7	- 0.8	- 1.1	- 0.1	- 1.3
SEPTEMBER...	- 4.7	+ 3.1	+ 7.1	+ 44.5	+ 0.4	-	- 0.3	+ 0.7	- 0.5
OKTOBER.....	- 5.1	+ 4.7	+ 9.7	+ 51.6	+ 2.5	+ 0.5	+ 0.3	+ 1.1	+ 0.1
NOVEMBER.....	- 2.6	+ 6.5	+ 13.7	+ 76.7	+ 3.4	+ 0.5	+ 0.5	+ 1.1	+ 0.4
DEZEMBER....	+ 2.4	+ 8.6	+ 18.2	+ 105.1	+ 4.9	+ 0.9	+ 0.9	+ 1.4	+ 0.8
2000 JANUAR.....	+ 1.6	+ 9.7	+ 20.4	+ 107.3	+ 6.8	+ 0.8	+ 1.4	+ 1.7	+ 1.3
FEBRUAR.....									
MAERZ.....									

4 INDEX DER AUSFUHRPREISE
(MITTELFRISTIGE UEBERSICHT)

J A H R / M O N A T	GESAMTAUSFUHR				NACH WARENGRUPPEN DER ERNAHRUNGSWIRTSCHAFT UND DER GEWERBLICHEN WIRTSCHAFT			
	INS- GE- SAMT	EU- LAENDER	DRITT- LAENDER	OHNE MINERAL- DEL- ERZEUG- NISSE	GUETER DER ERNAHRUNGS- WIRTSCHAFT	GUETER DER GEWERBLICHEN WIRTSCHAFT		
						ZU- SAMMEN	ROHSTOFFE UND HALBWAREN	FERTIG- WAREN
ABSOLUTE WERTE 1995 = 100								
1996 D.....	100.0	99.8	100.4	99.9	100.6	100.0	96.8	100.2
1997 D.....	101.5	101.3	101.8	101.4	103.5	101.4	101.2	101.4
1998 D.....	101.4	101.3	101.7	101.4	103.1	101.4	96.8	101.7
1999 D.....	100.9	100.4	101.6	100.8	100.0	100.9	94.1	101.4
1997 APRIL.....	101.2	101.0	101.4	101.1	103.0	101.1	99.7	101.2
MAI.....	101.4	101.2	101.7	101.3	103.5	101.2	100.7	101.3
JUNI.....	101.6	101.4	101.9	101.5	103.2	101.5	101.3	101.5
JULI.....	101.8	101.6	102.2	101.8	103.5	101.7	101.8	101.7
AUGUST.....	102.1	101.8	102.5	101.9	104.3	101.9	103.1	101.8
SEPTEMBER...	102.0	101.8	102.3	101.8	104.8	101.8	102.6	101.7
OKTOBER.....	102.0	101.9	102.2	101.9	104.8	101.9	103.1	101.8
NOVEMBER....	102.0	101.9	102.0	101.8	104.9	101.8	102.7	101.7
DEZEMBER....	101.9	101.9	102.0	101.8	105.2	101.7	102.2	101.7
1998 JANUAR.....	102.0	101.9	102.2	102.0	105.2	101.8	101.5	101.9
FEBRUAR.....	102.0	101.9	102.3	102.0	104.9	101.9	100.9	101.9
MAERZ.....	102.0	101.9	102.3	102.0	104.9	101.9	100.6	102.0
APRIL.....	102.0	101.9	102.2	102.0	104.6	101.9	100.3	102.0
MAI.....	101.8	101.7	102.0	101.8	104.3	101.6	98.9	101.8
JUNI.....	101.7	101.6	101.9	101.7	103.5	101.6	98.0	101.9
JULI.....	101.6	101.5	101.8	101.6	103.2	101.5	97.4	101.8
AUGUST.....	101.4	101.2	101.6	101.4	102.7	101.3	95.7	101.7
SEPTEMBER...	101.1	101.0	101.2	101.1	101.6	101.0	94.1	101.5
OKTOBER.....	100.7	100.5	100.9	100.7	100.5	100.7	92.1	101.3
NOVEMBER....	100.6	100.4	100.9	100.6	100.6	100.6	91.6	101.2
DEZEMBER....	100.4	100.1	100.7	100.4	100.7	100.4	90.8	101.1
1999 JANUAR.....	100.1	99.8	100.7	100.2	100.3	100.1	89.7	100.9
FEBRUAR.....	100.2	99.7	100.8	100.2	100.0	100.2	89.5	101.0
MAERZ.....	100.3	99.8	101.0	100.3	100.0	100.3	90.3	101.0
APRIL.....	100.4	99.9	101.2	100.4	100.0	100.4	91.6	101.1
MAI.....	100.5	99.9	101.3	100.5	99.8	100.5	91.9	101.1
JUNI.....	100.7	100.1	101.5	100.7	100.2	100.7	92.2	101.4
JULI.....	100.9	100.4	101.6	100.8	99.4	101.0	94.2	101.5
AUGUST.....	101.0	100.5	101.6	100.8	99.5	101.1	95.2	101.5
SEPTEMBER...	101.3	100.8	101.9	101.0	99.8	101.4	96.4	101.7
OKTOBER.....	101.5	101.1	102.0	101.2	100.0	101.5	97.7	101.8
NOVEMBER....	101.7	101.3	102.4	101.5	100.5	101.8	99.2	102.0
DEZEMBER....	102.1	101.6	102.8	101.7	100.9	102.1	100.7	102.2
2000 JANUAR.....	102.4	102.0	103.0	102.1	100.8	102.5	102.6	102.5
FEBRUAR.....								
MAERZ.....								
RELATIVE VERAENDERUNGEN GEGENUEBER DEM ENTSPRECHENDEN VORJAHRESERGEBNIS PROZENT								
1996 D.....	-	- 0.2	+ 0.4	- 0.1	+ 0.6	-	- 3.2	+ 0.2
1997 D.....	+ 1.5	+ 1.5	+ 1.4	+ 1.5	+ 2.9	+ 1.4	+ 4.5	+ 1.2
1998 D.....	- 0.1	-	- 0.1	-	- 0.4	-	- 4.3	+ 0.3
1999 D.....	- 0.5	- 0.9	- 0.1	- 0.6	- 3.0	- 0.5	- 2.8	- 0.3
1997 APRIL.....	+ 0.9	+ 1.0	+ 0.6	+ 0.9	+ 1.2	+ 0.9	+ 1.8	+ 0.8
MAI.....	+ 1.0	+ 1.1	+ 0.9	+ 1.0	+ 0.7	+ 1.0	+ 3.4	+ 0.8
JUNI.....	+ 1.4	+ 1.5	+ 1.3	+ 1.4	+ 1.0	+ 1.4	+ 5.3	+ 1.2
JULI.....	+ 1.9	+ 2.0	+ 1.9	+ 2.0	+ 2.9	+ 1.9	+ 6.2	+ 1.6
AUGUST.....	+ 2.4	+ 2.4	+ 2.4	+ 2.3	+ 4.4	+ 2.2	+ 7.8	+ 1.8
SEPTEMBER...	+ 2.2	+ 2.3	+ 2.2	+ 2.1	+ 5.4	+ 2.0	+ 7.0	+ 1.6
OKTOBER.....	+ 2.0	+ 2.1	+ 2.0	+ 2.1	+ 5.6	+ 1.9	+ 6.4	+ 1.6
NOVEMBER....	+ 2.2	+ 2.2	+ 2.0	+ 2.1	+ 6.2	+ 1.9	+ 6.6	+ 1.5
DEZEMBER....	+ 1.9	+ 2.0	+ 1.8	+ 1.9	+ 6.0	+ 1.6	+ 5.5	+ 1.4
1998 JANUAR.....	+ 1.6	+ 1.6	+ 1.6	+ 1.7	+ 4.9	+ 1.4	+ 2.9	+ 1.3
FEBRUAR.....	+ 1.3	+ 1.4	+ 1.3	+ 1.4	+ 3.6	+ 1.2	+ 1.8	+ 1.1
MAERZ.....	+ 1.1	+ 1.2	+ 1.1	+ 1.2	+ 2.2	+ 1.1	+ 1.2	+ 1.1
APRIL.....	+ 0.8	+ 0.9	+ 0.8	+ 0.9	+ 1.6	+ 0.8	+ 0.6	+ 0.8
MAI.....	+ 0.4	+ 0.5	+ 0.3	+ 0.5	+ 0.8	+ 0.4	- 1.8	+ 0.5
JUNI.....	+ 0.1	+ 0.2	-	+ 0.2	+ 0.3	+ 0.1	- 3.3	+ 0.4
JULI.....	- 0.2	- 0.1	- 0.4	- 0.2	- 0.3	- 0.2	- 4.3	+ 0.1
AUGUST.....	- 0.7	- 0.6	- 0.9	- 0.5	- 1.5	- 0.6	- 7.2	- 0.1
SEPTEMBER...	- 0.9	- 0.8	- 1.1	- 0.7	- 3.1	- 0.8	- 8.3	- 0.2
OKTOBER.....	- 1.3	- 1.4	- 1.3	- 1.2	- 4.1	- 1.2	- 10.7	- 0.5
NOVEMBER....	- 1.4	- 1.5	- 1.1	- 1.2	- 4.1	- 1.2	- 10.8	- 0.5
DEZEMBER....	- 1.5	- 1.8	- 1.3	- 1.4	- 4.3	- 1.3	- 11.2	- 0.6
1999 JANUAR.....	- 1.9	- 2.1	- 1.5	- 1.8	- 4.7	- 1.7	- 11.6	- 1.0
FEBRUAR.....	- 1.8	- 2.2	- 1.5	- 1.8	- 4.7	- 1.7	- 11.3	- 0.9
MAERZ.....	- 1.7	- 2.1	- 1.3	- 1.7	- 4.7	- 1.6	- 10.2	- 1.0
APRIL.....	- 1.6	- 2.0	- 1.0	- 1.6	- 4.4	- 1.5	- 8.7	- 0.9
MAI.....	- 1.3	- 1.8	- 0.7	- 1.3	- 4.3	- 1.1	- 7.1	- 0.7
JUNI.....	- 1.0	- 1.5	- 0.4	- 1.0	- 3.2	- 0.9	- 5.9	- 0.5
JULI.....	- 0.7	- 1.1	- 0.2	- 0.8	- 3.7	- 0.5	- 3.3	- 0.3
AUGUST.....	- 0.4	- 0.7	-	- 0.6	- 3.1	- 0.2	- 0.5	- 0.2
SEPTEMBER...	+ 0.2	- 0.2	+ 0.7	- 0.1	- 1.8	+ 0.4	+ 2.4	+ 0.2
OKTOBER.....	+ 0.8	+ 0.6	+ 1.1	+ 0.5	- 0.5	+ 0.8	+ 6.1	+ 0.5
NOVEMBER....	+ 1.1	+ 0.9	+ 1.5	+ 0.9	- 0.1	+ 1.2	+ 8.3	+ 0.8
DEZEMBER....	+ 1.7	+ 1.5	+ 2.1	+ 1.3	+ 0.2	+ 1.7	+ 10.9	+ 1.1
2000 JANUAR.....	+ 2.3	+ 2.2	+ 2.3	+ 1.9	+ 0.5	+ 2.4	+ 14.4	+ 1.6
FEBRUAR.....								
MAERZ.....								

4 INDEX DER AUSFUHRPREISE
(MITTELFRISTIGE UEBERSICHT)

J A H R / M O N A T	ERZEUG- NISSE DER LAND- U. FORST- WIRT- SCHAFT, FISCHEREI	ERZEUGNISSE DES BERGBAUS; STEINE U. ERDEN; ERZEUGNISSE DES VERARBEITENDEN GEWERBES								TERMS OF TRADE	
		ZU- SAMMEN	VORLEISTUNGSGUETERPRODUZENTEN			INVESTI- TIONS- GUETER- PRODU- ZENTEN	KONSUMGUETERPRODUZENTEN				
			ZU- SAMMEN	ENERGIE- PRODU- ZENTEN	VORLEIST.- GUETER- PRODU- ZENTEN (O. ENERGIE)		ZU- SAMMEN	GE- BRAUCHS- GUETER- PRODU- ZENTEN	VER- BRAUCHS- GUETER- PRODU- ZENTEN		
ABSOLUTE WERTE 1995 = 100											
1996 D.....	102.0	100.0	98.7	114.3	98.3	101.4	100.2	100.1	100.3	99.6	
1997 D.....	99.5	101.5	100.2	121.0	99.7	102.9	101.8	101.3	101.9	97.6	
1998 D.....	98.4	101.5	99.5	105.7	99.4	103.2	102.3	101.7	102.5	100.7	
1999 D.....	98.9	100.9	97.8	114.3	97.5	103.9	101.6	101.8	101.5	100.7	
1997 APRIL.....	99.7	101.2	99.8	120.1	99.3	102.6	101.4	101.2	101.5	97.9	
MAI.....	99.3	101.4	100.0	117.5	99.6	102.7	101.6	101.4	101.7	97.7	
JUNI.....	98.8	101.6	100.3	116.5	99.9	103.0	101.7	101.5	101.8	98.1	
JULI.....	98.2	101.9	100.6	116.6	100.2	103.3	102.0	101.7	102.0	97.5	
AUGUST.....	99.1	102.1	100.8	122.7	100.3	103.9	102.3	101.8	102.4	97.0	
SEPTEMBER...	100.2	102.0	100.7	121.0	100.2	103.2	102.5	101.6	102.7	97.4	
OKTOBER.....	100.9	102.1	100.9	122.3	100.4	103.1	102.5	101.5	102.8	97.6	
NOVEMBER.....	100.2	102.0	100.8	122.1	100.3	103.1	102.6	101.3	103.0	98.0	
DEZEMBER....	100.0	102.0	100.7	119.0	100.2	103.1	102.6	101.3	103.0	97.9	
1998 JANUAR.....	100.5	102.0	100.8	114.2	100.5	103.1	102.6	101.7	102.9	98.1	
FEBRUAR.....	100.1	102.1	100.8	112.1	100.5	103.2	102.5	101.9	102.8	98.5	
MAERZ.....	101.0	102.1	100.7	109.0	100.5	103.2	102.7	102.1	102.9	99.0	
APRIL.....	100.6	102.0	100.6	109.7	100.4	103.3	102.7	102.2	102.8	99.3	
MAI.....	100.3	101.8	100.2	108.1	100.0	103.2	102.5	101.9	102.7	99.7	
JUNI.....	99.2	101.8	100.0	107.4	99.8	103.4	102.4	101.8	102.7	100.6	
JULI.....	98.7	101.6	99.7	107.0	99.5	103.3	102.5	101.7	102.7	101.0	
AUGUST.....	96.8	101.4	99.3	103.6	99.2	103.2	102.5	101.6	102.7	101.5	
SEPTEMBER...	95.1	101.1	98.7	102.5	98.6	103.3	102.2	101.6	102.4	102.1	
OKTOBER.....	94.4	100.7	98.0	100.0	98.0	103.1	101.8	101.3	102.0	102.8	
NOVEMBER.....	95.8	100.6	97.8	99.1	97.8	103.2	101.7	101.3	101.8	103.0	
DEZEMBER....	98.2	100.4	97.3	96.1	97.4	103.2	101.6	101.3	101.7	103.3	
1999 JANUAR.....	99.1	100.1	96.7	94.9	96.7	103.2	101.6	101.5	101.6	103.1	
FEBRUAR.....	99.4	100.2	96.6	94.1	96.7	103.4	101.5	101.6	101.4	103.1	
MAERZ.....	100.6	100.3	96.6	99.1	96.6	103.6	101.4	101.6	101.3	102.3	
APRIL.....	101.2	100.4	96.9	104.7	96.7	103.7	101.3	101.7	101.2	101.7	
MAI.....	99.6	100.5	97.1	105.8	96.9	103.7	101.4	101.8	101.2	101.5	
JUNI.....	101.5	100.7	97.3	107.6	97.1	103.9	101.5	101.8	101.4	101.4	
JULI.....	97.7	100.9	97.8	115.1	97.4	104.0	101.4	101.7	101.3	100.7	
AUGUST.....	97.7	101.0	98.0	122.1	97.5	104.0	101.4	101.7	101.4	100.3	
SEPTEMBER...	96.9	101.3	98.6	127.1	97.9	104.1	101.6	101.9	101.6	99.6	
OKTOBER.....	96.9	101.5	99.0	129.5	98.3	104.1	101.8	102.1	101.8	99.4	
NOVEMBER.....	97.6	101.8	99.4	133.0	98.6	104.2	102.0	102.1	102.0	98.3	
DEZEMBER....	98.0	102.1	100.0	139.0	99.1	104.3	102.2	102.1	102.2	97.1	
2000 JANUAR.....	98.3	102.4	100.6	142.6	99.7	104.5	102.2	102.4	102.1	96.6	
FEBRUAR.....											
MAERZ.....											
RELATIVE VERAENDERUNGEN GEGENUEBER DEM ENTSPRECHENDEN VORJAHRESERGEBNIS PROZENT											
1996 D.....	+ 2.0	-	- 1.3	+ 14.3	- 1.7	+ 1.4	+ 0.2	+ 0.1	+ 0.3	- 0.4	
1997 D.....	- 2.5	+ 1.5	+ 1.5	+ 5.9	+ 1.4	+ 1.5	+ 1.6	+ 1.2	+ 1.6	- 2.0	
1998 D.....	- 1.1	-	- 0.7	- 12.6	- 0.3	+ 0.3	+ 0.5	+ 0.4	+ 0.6	+ 3.2	
1999 D.....	+ 0.5	- 0.6	- 1.7	+ 8.1	- 1.9	+ 0.7	- 0.7	+ 0.1	- 1.0	-	
1997 APRIL.....	- 8.7	+ 1.0	+ 0.7	+ 4.9	+ 0.5	+ 1.3	+ 1.0	+ 1.0	+ 1.1	- 1.6	
MAI.....	- 11.0	+ 1.1	+ 0.8	+ 3.5	+ 0.8	+ 1.3	+ 1.1	+ 1.0	+ 1.2	- 1.9	
JUNI.....	- 9.1	+ 1.5	+ 1.5	+ 5.4	+ 1.4	+ 1.6	+ 1.4	+ 1.2	+ 1.5	- 2.0	
JULI.....	- 4.7	+ 2.0	+ 2.3	+ 3.6	+ 2.2	+ 1.9	+ 1.9	+ 1.5	+ 1.9	- 2.7	
AUGUST.....	- 0.1	+ 2.4	+ 2.9	+ 7.5	+ 2.7	+ 2.0	+ 2.3	+ 1.8	+ 2.3	- 3.3	
SEPTEMBER...	+ 3.8	+ 2.2	+ 2.7	+ 2.7	+ 2.7	+ 1.6	+ 2.4	+ 1.6	+ 2.6	- 2.3	
OKTOBER.....	+ 5.7	+ 2.1	+ 2.5	- 1.5	+ 2.7	+ 1.4	+ 2.4	+ 1.4	+ 2.7	- 1.6	
NOVEMBER.....	+ 6.1	+ 2.1	+ 2.6	+ 0.4	+ 2.7	+ 1.4	+ 2.6	+ 1.3	+ 3.0	- 1.0	
DEZEMBER....	+ 5.6	+ 1.9	+ 2.3	- 3.7	+ 2.3	+ 1.4	+ 2.4	+ 1.1	+ 2.7	- 0.4	
1998 JANUAR.....	+ 3.6	+ 1.5	+ 1.8	- 10.4	+ 2.2	+ 1.1	+ 2.1	+ 1.1	+ 2.5	+ 0.4	
FEBRUAR.....	+ 0.1	+ 1.4	+ 1.5	- 10.6	+ 1.8	+ 0.8	+ 1.9	+ 1.0	+ 2.2	+ 1.2	
MAERZ.....	+ 0.4	+ 1.2	+ 1.2	- 10.4	+ 1.5	+ 0.7	+ 1.7	+ 1.1	+ 1.9	+ 1.5	
APRIL.....	+ 0.9	+ 0.8	+ 0.8	- 8.7	+ 1.1	+ 0.7	+ 1.3	+ 1.0	+ 1.3	+ 1.4	
MAI.....	+ 1.0	+ 0.4	+ 0.2	- 8.0	+ 0.4	+ 0.5	+ 0.9	+ 0.5	+ 1.0	+ 2.0	
JUNI.....	+ 0.4	+ 0.2	- 0.3	- 7.8	- 0.1	+ 0.4	+ 0.7	+ 0.3	+ 0.9	+ 2.5	
JULI.....	+ 0.5	- 0.3	- 0.9	- 8.2	- 0.7	-	+ 0.5	-	+ 0.7	+ 3.6	
AUGUST.....	- 2.3	- 0.7	- 1.5	- 15.6	- 1.1	- 0.1	+ 0.2	- 0.2	+ 0.3	+ 4.6	
SEPTEMBER...	- 5.1	- 0.9	- 2.0	- 15.3	- 1.6	+ 0.1	- 0.3	-	- 0.3	+ 4.8	
OKTOBER.....	- 6.4	- 1.4	- 2.9	- 18.2	- 2.4	-	- 0.7	- 0.2	- 0.8	+ 5.3	
NOVEMBER.....	- 4.4	- 1.4	- 3.0	- 18.8	- 2.5	+ 0.1	- 0.9	-	- 1.2	+ 5.1	
DEZEMBER....	- 1.8	- 1.6	- 3.4	- 19.2	- 2.8	+ 0.1	- 1.0	-	- 1.3	+ 5.5	
1999 JANUAR.....	- 1.4	- 1.9	- 4.1	- 16.9	- 3.8	+ 0.1	- 1.0	- 0.2	- 1.3	+ 5.1	
FEBRUAR.....	- 0.7	- 1.9	- 4.2	- 16.1	- 3.8	+ 0.2	- 1.0	- 0.3	- 1.4	+ 4.7	
MAERZ.....	- 0.4	- 1.8	- 4.1	- 9.1	- 3.9	+ 0.4	- 1.3	- 0.5	- 1.6	+ 3.3	
APRIL.....	+ 0.6	- 1.6	- 3.7	- 4.6	- 3.7	+ 0.4	- 1.4	- 0.5	- 1.6	+ 2.4	
MAI.....	- 0.7	- 1.3	- 3.1	- 2.1	- 3.1	+ 0.5	- 1.1	- 0.1	- 1.5	+ 1.8	
JUNI.....	+ 2.3	- 1.1	- 2.7	+ 0.2	- 2.7	+ 0.5	- 0.9	-	- 1.3	+ 0.8	
JULI.....	- 1.0	- 0.7	- 1.9	+ 7.6	- 2.1	+ 0.7	- 1.1	-	- 1.4	- 0.3	
AUGUST.....	+ 0.9	- 0.4	- 1.3	+ 17.9	- 1.7	+ 0.8	- 1.1	+ 0.1	- 1.3	- 1.2	
SEPTEMBER...	+ 1.9	+ 0.2	- 0.1	+ 24.0	- 0.7	+ 0.8	- 0.6	+ 0.3	- 0.8	- 2.4	
OKTOBER.....	+ 2.6	+ 0.8	+ 1.0	+ 28.5	+ 0.3	+ 1.0	-	+ 0.8	- 0.2	- 3.3	
NOVEMBER.....	+ 1.9	+ 1.2	+ 1.6	+ 34.2	+ 0.8	+ 1.0	+ 0.3	+ 0.8	+ 0.2	- 4.6	
DEZEMBER....	- 0.2	+ 1.7	+ 2.8	+ 44.6	+ 1.7	+ 1.1	+ 0.6	+ 0.8	+ 0.5	- 6.0	
2000 JANUAR.....	- 0.8	+ 2.3	+ 4.0	+ 50.3	+ 3.1	+ 1.3	+ 0.6	+ 0.9	+ 0.5	- 6.3	
FEBRUAR.....											
MAERZ.....											

DEUTSCHLAND
5 INDEX DER EINFUHRPREISE
(AKTUELLE ERGEBNISSE)

1995 = 100

LFD NR.	WARENGRUPPE	WÄGUNGSGE- AM ANTEIL GESAMTINDEX IN PROMILLE	VERKET- TUNGS- FAKTOR	1999 DURCH- SCHNITT	1999 2000			VERÄNDERUNG JAN. 2000 GEGENÜBER JAN. 1999 IN PROZENT	
					JAN.	DEZ.	JAN.		
1	GESAMTINDEX	1000	1,02944	100,2	97,1	105,2	106,0	+ 9,2	+ 0,8
2	GUETER AUS EU-LAENDERN	545,10	1,02758	99,3	97,3	103,2	103,8	+ 6,7	+ 0,6
3	GUETER AUS DRITTLAENDERN	454,90	1,03330	101,4	96,8	107,7	108,7	+12,3	+ 0,9
4	GUETER AUS ANDEREN INDUSTRIELAENDERN	212,35	1,01697	101,3	97,9	106,6	106,2	+ 8,6	+ 0,6
5	GUETER AUS REFORMLAENDERN	118,94	1,07717	101,6	96,7	108,9	110,0	+13,8	+ 1,0
6	GUETER AUS ENTWICKLUNGSLAENDERN	123,61	.	101,3	94,8	110,2	111,8	+17,9	+ 1,5
7	GESAMTINDEX OHNE MINERALOELERZEUGNISSE	984,01	1,02218	99,8	97,3	104,0	104,7	+ 7,6	+ 0,7
8	GESAMTINDEX OHNE ERDOEL UND MINERALOELERZEUGNISSE	952,82	1,01098	98,9	98,0	101,2	101,8	+ 3,9	+ 0,6
5.1 NACH WARENGRUPPEN DER ERNAHRUNGSWIRTSCHAFT UND DER GEMEINBLICHEN WIRTSCHAFT									
9	GUETER DER ERNAHRUNGSWIRTSCHAFT	113,75	1,04858	101,4	104,4	104,5	105,3	+ 0,9	+ 0,8
10	AUS EU-LAENDERN	75,53	1,08008	98,8	102,5	102,5	103,0	+ 0,5	+ 0,5
11	AUS DRITTLAENDERN	38,22	0,98970	106,4	108,1	108,4	109,8	+ 1,6	+ 1,3
12	ERNAHRUNGSGUETER TIERISCHEN URSPRUNGS	32,81	1,07909	98,6	98,3	99,8	99,7	+ 1,4	- 0,1
13	AUS EU-LAENDERN	24,63	1,07235	95,6	94,7	97,1	96,8	+ 2,2	- 0,3
14	AUS DRITTLAENDERN	8,18	1,09487	107,6	109,4	107,8	108,2	- 1,1	+ 0,4
15	LEBENDE TIERE	1,08	1,06388	98,3	84,4	101,3	101,4	+20,1	+ 0,1
16	NAHRUNGSMITTEL TIERISCHEN URSPRUNGS	31,73	1,07883	98,6	98,8	99,7	99,6	+ 0,8	- 0,1
17	AUS EU-LAENDERN	23,66	1,07220	96,1	95,7	97,4	97,2	+ 1,6	- 0,2
18	AUS DRITTLAENDERN	8,07	1,09555	105,9	107,8	106,4	106,7	- 1,0	+ 0,3
19	ERNAHRUNGSGUETER PFLANZLICHEN URSPRUNGS	80,94	1,03748	102,5	106,8	106,4	107,6	+ 0,7	+ 1,1
20	AUS EU-LAENDERN	50,90	1,08333	100,4	106,3	105,1	106,0	- 0,3	+ 0,9
21	AUS DRITTLAENDERN	30,04	0,96573	106,0	107,7	108,6	110,2	+ 2,3	+ 1,5
22	NAHRUNGSMITTEL PFLANZLICHEN URSPRUNGS	63,76	1,07077	101,9	107,7	105,5	107,2	- 0,5	+ 1,6
23	AUS EU-LAENDERN	43,06	1,09072	98,9	106,0	104,4	105,5	- 0,5	+ 1,1
24	AUS DRITTLAENDERN	20,70	1,03582	108,3	111,3	107,8	110,8	- 0,4	+ 2,8
25	GENUSSMITTEL	17,18	0,90664	104,5	103,6	109,6	108,8	+ 5,0	- 0,7
26	AUS EU-LAENDERN	7,84	1,04564	108,7	108,1	108,9	108,6	+ 0,5	- 0,3
27	AUS DRITTLAENDERN	9,34	0,78360	101,0	99,9	110,2	109,0	+ 9,1	- 1,1
28	GUETER DER GEMEINBLICHEN WIRTSCHAFT	886,25	1,02846	100,1	96,1	105,3	106,2	+10,5	+ 0,9
29	AUS EU-LAENDERN	469,57	1,01931	99,4	96,5	103,3	103,9	+ 7,7	+ 0,6
30	AUS DRITTLAENDERN	416,68	1,03655	100,9	95,7	107,6	108,6	+13,5	+ 0,9
31	ROHSTOFFE UND HALBWAREN	153,89	1,14159	103,9	84,6	129,6	132,9	+57,1	+ 2,5
32	AUS EU-LAENDERN	65,81	1,15753	101,2	83,4	123,9	126,4	+51,6	+ 2,0
33	AUS DRITTLAENDERN	87,88	1,13341	105,9	85,4	133,9	137,8	+61,4	+ 2,9
34	ROHSTOFFE	52,08	1,21174	114,9	83,1	153,9	157,2	+89,2	+ 2,1
35	AUS EU-LAENDERN	11,97	1,13487	109,0	80,5	138,6	138,6	+72,2	-
36	AUS DRITTLAENDERN	40,11	1,23166	116,6	83,8	158,5	162,8	+94,3	+ 2,7
37	HALBWAREN	101,61	1,10606	98,2	85,4	117,2	120,5	+41,1	+ 2,8
38	AUS EU-LAENDERN	53,84	1,16359	99,4	84,1	120,7	123,7	+47,1	+ 2,5
39	AUS DRITTLAENDERN	47,77	1,05720	96,9	86,8	113,2	116,8	+34,6	+ 3,2
40	FERTIGWAREN	732,56	1,00399	99,3	98,5	100,2	100,5	+ 2,0	+ 0,3
41	AUS EU-LAENDERN	403,76	1,00000	99,1	98,6	99,9	100,3	+ 1,7	+ 0,4
42	AUS DRITTLAENDERN	328,80	1,01196	99,6	98,5	100,6	100,8	+ 2,3	+ 0,2
43	VORERZEUGNISSE	145,89	1,00402	94,2	93,1	97,1	98,2	+ 5,5	+ 1,1
44	AUS EU-LAENDERN	106,70	0,99401	92,9	92,1	95,7	96,9	+ 5,2	+ 1,3
45	AUS DRITTLAENDERN	39,19	1,02132	97,7	95,8	100,8	101,7	+ 6,2	+ 0,9
46	ENDERZEUGNISSE	586,67	1,00598	100,6	99,9	101,0	101,1	+ 1,2	+ 0,1
47	AUS EU-LAENDERN	297,06	1,00200	101,3	100,9	101,4	101,5	+ 0,6	+ 0,1
48	AUS DRITTLAENDERN	289,61	1,00894	99,9	98,8	100,6	100,7	+ 1,9	+ 0,1

DEUTSCHLAND
5 INDEX DER EINFUHRPREISE
(AKTUELLE ERGEBNISSE)
5.2 NACH DEM SYSTEMATISCHEN GUETERVERZEICHNIS FÜR PRODUKTIONSSTATISTIKEN, AUSGABE 1995 (GP 95)
1995 = 100

LFD NR.	NR. DER GP-SYSTEMATIK	GUETERABTEILUNG, -GRUPPE, -KLASSE, -KATEGORIE, -UNTERKATEGORIE UND -ART	WÄGUNGS-ANTEIL AM GESAMTINDEX IN PROMILLE	VERKET-TUNGS-FAKTOR	1999 DURCH-SCHNITT	1999 2000			VERÄNDERUNG JAN. 2000 GEGENÜBER JAN. 1999 IN PROZENT	
						JAN.	DEZ.	JAN.		
1		GESAMTINDEX	1000	1,02944	100,2	97,1	105,2	106,0	+ 9,2	+ 0,8
2		ERZEUGNISSE DER LAND- UND FORSTWIRTSCHAFT, FISCHEREI	49,86	1,04038	100,9	107,7	107,7	109,4	+ 1,6	+ 1,6
3		ERZEUGNISSE DES BERGBAUS; STEINE UND ERDEN; ERZEUGNISSE DES VERARBEITENDEN GEWERBES	950,14	1,03058	100,2	96,5	105,1	105,9	+ 9,7	+ 0,8
4		ERZEUGNISSE DER VORLEISTUNGSGUETERPRODUZENTEN	445,71	.	99,1	91,8	109,1	110,5	+20,4	+ 1,3
5		ERZEUGNISSE DER ENERGIEPRODUZENTEN	67,26	.	118,0	82,3	166,3	170,6	+ 2,6	
6		ERZEUGNISSE DER VORLEISTUNGSGUETERPRODUZENTEN (OHNE ENERGIE)	378,45	.	95,7	93,5	98,9	99,9	+ 6,8	+ 1,0
7		ERZEUGNISSE DER INVESTITIONSGUETERPRODUZENTEN	246,92	.	99,2	98,7	99,5	99,5	+ 0,8	-
8		ERZEUGNISSE DER KONSUMGUETERPRODUZENTEN	257,51	.	103,1	102,5	103,7	103,9	+ 1,4	+ 0,2
9		ERZEUGNISSE DER GEBRAUCHSGUETERPRODUZENTEN	61,08	.	100,7	100,0	101,4	101,7	+ 1,7	+ 0,3
10		ERZEUGNISSE DER VERBRAUCHSGUETERPRODUZENTEN	196,43	.	103,9	103,3	104,4	104,6	+ 1,3	+ 0,2
11	01	ERZEUGNISSE DER LANDWIRTSCHAFT, GEWERBLICHEN JAGD	47,19	.	100,1	107,6	106,8	108,5	+ 0,8	+ 1,6
12	011	ERZEUGNISSE PFLANZLICHEN URSPRUNGS	43,73	1,03905	100,8	109,2	107,6	109,4	+ 0,2	+ 1,7
13	0111	GETREIDE UND FELDFRUECHTE	11,04	1,08958	97,2	98,1	96,7	98,5	+ 0,4	+ 1,9
14	01111	DARUNTER: GETREIDE	1,98	1,28182	82,5	80,1	82,8	83,5	+ 4,2	+ 0,8
15	011111/2	DARUNTER: WEIZEN	0,69	1,36757	85,6	82,2	88,0	88,7	+ 7,9	+ 0,8
16	011113	MAIS	0,83	1,33747	86,8	84,6	84,1	84,3	- 0,4	+ 0,2
17	01112	GEMUESE	1,41	.	84,3	93,8	69,0	71,4	-23,9	+ 3,5
18	011121	DARUNTER: KARTOFFELN, FRISCH ODER GEKUEHLT	1,07	0,59558	83,3	96,1	61,1	63,7	-33,7	+ 4,3
19	01113	OELSAMEN UND OELHALTIGE FRUECHTE	3,53	0,95375	103,0	104,9	103,8	105,9	+ 1,0	+ 2,0
20	011131	DARUNTER: SOJABOHNEN	1,97	1,07388	101,9	102,1	105,6	109,9	+ 7,6	+ 4,1
21	01114	TABAK, UNVERARBEITET	1,75	1,20415	137,9	132,5	143,2	145,9	+10,1	+ 1,9
22	01117	BAUMWOLLE, WEDER GEKREMPelt NOCH GEKAEEMT	0,71	0,90172	75,3	73,7	69,8	74,6	+ 1,2	+ 6,9
23	01118	NATURKAUTSCHUK	0,96	0,62361	53,1	51,9	61,1	60,4	+16,4	- 1,1
24	0112	GARTENBAUERZEUGNISSE	12,31	1,09643	102,2	122,4	121,3	128,3	+ 4,8	+ 5,8
25	01121	WURZELN, KNOLLEN; FRUCHT- UND AND. GEMUESE, FRISCH ODER GEKUEHLT	7,14	1,02647	103,0	128,4	120,7	132,7	+ 3,3	+ 9,9
26	011211	WURZELN- UND KNOLLENGEMUESE	0,85	.	102,7	121,3	90,4	101,3	-16,5	+12,1
27	011212	TOMATEN, GURKEN, HUELSENFRUECHTE U. MELONEN	2,98	.	106,4	152,6	135,8	152,2	- 0,3	+12,1
28	0112121	DARUNTER: TOMATEN	1,57	1,40929	104,0	152,4	118,0	129,6	-15,0	+ 9,8
29	0112123	GURKEN	0,98	1,14061	108,4	177,2	164,0	191,4	+ 8,0	+16,7
30	011213	ANDERES GEMUESE A.N.G.	3,31	.	100,0	108,4	114,8	123,1	+13,6	+ 7,2
31	0112135	DARUNTER: SALATE UND CHICOREE	0,80	.	100,1	112,1	117,9	129,0	+15,1	+ 9,4
32	0112137	ANDERES GEMUESE (Z.B. SPARGEL, AUBERGINEN, PILZE, U.A.)	2,03	.	101,2	110,0	115,1	124,9	+13,5	+ 8,5
33	NACHRICHTLICH:	GEMUESEPAPRIKA	0,99	1,34225	95,3	101,8	107,5	123,6	+21,4	+15,0
34	01122	LEBENDE PFLANZEN; SCHNITTBLUMEN UND KNOSPEN; GEMUESESAMEN	5,17	1,19585	101,1	114,0	122,1	122,3	+ 7,3	+ 0,2
35	011222	DARUNTER: BLUMEN UND BLUETEN SOWIE DEREN KNOSPEN, GESCHNITTEN	2,89	1,30037	103,4	126,3	140,8	139,6	+10,5	- 0,9

DEUTSCHLAND
5 INDEX DER EINFUHRPREISE
(AKTUELLE ERGEBNISSE)
5.2 NACH DEM SYSTEMATISCHEN GUETERVERZEICHNIS FÜR PRODUKTIONSSTATISTIKEN, AUSGABE 1995 (GP 95)
1995 = 100

LFD NR.	NR. DER GP- SYSTE- MATIK	GUETERABTEILUNG, -GRUPPE, -KLASSE, -KATEGORIE, -UNTERKATEGORIE UND -ART	WÄGUNGS- ANTEIL AM GESAMTINDEX IN PROMILLE	VERKET- TUNGS- FAKTOR	1999 DURCH- SCHNITT	1999 2000			VERÄNDERUNG JAN. 2000 GEGENÜBER JAN. 1999 IN PROZENT	
						JAN.	DEZ.	JAN.		
36	0113	ERZEUGNISSE DES DAUERKULTURBAUS	20,38	0,98284	101,9	107,2	105,2	104,0	- 3,0	- 1,1
		DARUNTER:								
37	01131	WEINTRAUBEN, FRISCH	1,02	1,43888	81,5	83,8	106,6	104,0	+24,1	- 2,4
38	01132	ANDERE FRÜCHTE UND NUESSE	11,34	1,09737	107,6	115,2	106,8	105,7	- 8,2	- 0,1
39	011321	KASCHU-NUESSE, BANANEN, FEIGEN, ANANAS U. AND. FRÜCHTE, FRISCH ODER GETROCKNET	2,95	0,84820	112,7	122,2	104,5	115,0	- 5,9	+10,0
40	NACHRICHTLICH:	BANANEN	2,49	0,77882	109,1	120,8	97,7	107,9	-10,7	+10,4
41	011322	ZITRUSFRÜCHTE, FRISCH	2,25	1,09375	101,8	94,1	94,7	94,9	+ 0,9	+ 0,2
42	NACHRICHTLICH:	ORANGEN	0,88	0,94512	105,9	97,0	99,0	103,5	+ 6,7	+ 4,5
43	011323	ANDERE FRÜCHTE, FRISCH	4,28	.	103,5	120,4	111,6	102,4	-15,0	- 8,2
		DARUNTER:								
44	0113233	ÄPFEL UND BIRNEN	1,85	1,54848	95,5	97,4	84,0	87,4	-10,3	+ 4,0
		DARUNTER:								
45	01132333	ÄPFEL	1,45	1,57164	89,9	95,4	73,6	77,2	-19,1	+ 4,9
46	0113235	APRIKOSEN, KIRSCHEN, PFIRSICHE UND PFLAUMEN	1,17	1,31818	108,0	129,3	88,4	88,4	-31,6	-
		DARUNTER:								
47	01132355	PFIRSICHE (EINSCHL. NEKTARINEN)	0,84	1,40238	98,7	109,4	83,1	83,1	-24,0	-
48	0113237	ERDBEEREN, KIWI- U.A. FRÜCHTE, FRISCH	1,16	.	111,1	147,5	180,9	141,8	- 3,9	-21,6
49	011324	SCHALENFRÜCHTE, FRISCH ODER GETROCKNET	1,86	0,97027	116,1	117,9	108,0	111,4	- 5,5	+ 3,1
		DARUNTER:								
50	0113242	MANDELN	0,62	0,70009	73,7	84,9	65,7	68,4	-19,4	+ 4,1
51	0113243	HASELNUESSE	0,71	1,05398	161,8	160,3	145,2	150,0	- 6,4	+ 3,3
52	01133	KAFFEE, TEE, KAKAO	7,79	0,70072	92,3	95,3	99,9	97,5	+ 2,3	- 2,4
		DARUNTER:								
53	011331	KAFFEE, WEDER GEROESTET NOCH ENTKOFFEINIERT	6,40	0,64387	89,3	89,7	101,1	98,3	+ 9,6	- 2,8
		NACHRICHTLICH:								
54		KAFFEE AUS AFRIKA	1,36	0,70451	99,6	109,6	101,7	97,7	-10,9	- 3,9
55		KAFFEE AUS MITTELAMERIKA	1,52	0,66667	90,8	87,1	109,7	102,9	+19,1	- 6,2
56		KAFFEE AUS SÜDAMERIKA	2,63	0,64892	84,4	82,1	94,9	95,9	+16,8	+ 1,1
57		KAFFEE AUS ASIEN UND SONSTIGEN GEBIETEN	0,89	0,50807	85,4	86,3	103,5	98,6	+14,3	- 4,7
58	011334	KAKAOBOHNEN, ROH ODER GEROESTET	1,10	0,90595	105,2	124,0	90,4	89,0	-28,2	- 1,5
59	012	LEBENDE TIERE UND TIERISCHE ERZEUGNISSE	3,46	1,04449	91,6	88,0	97,0	97,8	+11,1	+ 0,8
60	02	FORSTWIRTSCHAFTLICHE ERZEUGNISSE	1,24	.	127,1	114,3	138,5	145,2	+27,0	+ 4,8
		DARUNTER:								
61	02011	ROHHOLZ	0,72	0,98902	113,7	113,6	114,1	114,4	+ 0,7	+ 0,3
62	05	FISCHE UND FISCHERERZEUGNISSE	1,43	.	104,7	102,2	111,0	107,8	+ 5,5	- 2,9
63	10-14	ERZEUGNISSE DES BERGBAUS; STEINE UND ERDEN	58,74	.	113,9	85,1	155,1	159,2	+87,1	+ 2,6
64	10	KOHLE UND TORF	2,30	.	92,6	93,0	93,6	96,5	+ 3,8	+ 3,1
		DARUNTER:								
65	101011	STEINKOHLE	2,02	1,14317	92,8	92,7	94,4	97,7	+ 5,4	+ 3,5
66	11	ERDOEL UND ERDGAS	47,06	1,37281	116,4	81,2	166,8	171,4	111,1	+ 2,8
67	11101	ERDOEL, ROH	31,19	1,38058	127,0	75,9	189,6	194,0	155,6	+ 2,3
68	NACHRICHTLICH:	ERDOEL, ROH AUS OPEC-LÄNDERN	10,63	1,34872	122,7	76,1	185,3	194,1	155,1	+ 4,7
69	11102	ERDGAS	15,87	1,36429	95,5	91,6	122,0	127,0	+38,6	+ 4,1

DEUTSCHLAND
5 INDEX DER EINFUHRPREISE
(AKTUELLE ERGEBNISSE)
5.2 NACH DEM SYSTEMATISCHEN GUETERVERZEICHNIS FUER PRODUKTIONSSTATISTIKEN, AUSGABE 1995 (GP 95)
1995 = 100

LFD NR.	NR. DER GP-SYSTEMATIK	GUETERABTEILUNG, -GRUPPE, -KLASSE, -KATEGORIE, -UNKATEGORIE UND -ART	WAEGUNGS-ANTEIL AM GESAMTINDEX IN PROMILLE	VERKET-TUNGS-FAKTOR	1999 DURCH-SCHNITT	1999 2000			VERAENDERUNG JAN. 2000 GEGENUEBER JAN. 1999 IN PROZENT	
						JAN.	DEZ.	JAN.		
70	13	ERZE	6,04	.	106,3	101,2	113,5	115,5	+14,1	+ 1,8
71	131	EISENERZE	3,35	1,32487	122,7	123,4	127,3	129,7	+ 5,1	+ 1,9
72	132	NE-METALLERZE	2,69	0,84126	85,8	73,6	96,4	97,8	+32,9	+ 1,5
73	14	STEINE UND ERDEN, SONSTIGE BERGBAUERZEUGNISSE	3,34	.	107,0	105,1	108,3	108,9	+ 3,6	+ 0,6
74	142	DARUNTER: KIES, SAND, TON UND KAOLIN	1,42	.	107,5	106,2	108,5	109,8	+ 3,4	+ 1,2
75	145	STEINE UND ERDEN, A.N.G.; SONSTIGE BERGBAUERZEUGNISSE	1,00	.	105,2	102,4	107,4	106,4	+ 3,9	- 0,9
76	15-36	ERZEUGNISSE DES VERARBEITENDEN GEWERBES 1)	891,40	1,01406	99,3	97,2	101,8	102,4	+ 5,3	+ 0,6
77	15	ERZEUGNISSE DES ERNAHRUNGSGEWERBES	69,44	1,04812	100,4	100,7	100,7	100,9	+ 0,2	+ 0,2
78	151	FLEISCH UND FLEISCHERZEUGNISSE	15,85	1,10567	92,6	89,1	94,0	93,7	+ 5,2	- 0,3
79	1511	FLEISCH (OHNE GEFLUEGEL)	10,30	.	94,8	87,9	96,8	96,2	+ 9,4	- 0,6
80	15111	DARUNTER: FLEISCH UND SCHLACHTNEBENERZEUGNISSE	8,86	.	92,1	84,5	94,5	93,3	+10,4	- 1,3
81	151111/2	DARUNTER: RINDFLEISCH, FRISCH, GEKUEHLT ODER GEFROREN	3,00	1,04283	102,6	102,5	106,5	108,2	+ 5,6	+ 1,6
82	151113/4	SCHWEINEFLEISCH, FRISCH, GEKUEHLT O. GEFR.	5,21	1,17509	83,7	71,3	85,3	82,1	+15,1	- 3,8
83	15114	ROHABFAELLE, UNGENIESSBAR	0,98	.	104,6	106,8	102,8	104,0	- 2,6	+ 1,2
84	1512	GEFLUEGEL	3,51	.	88,1	91,8	88,7	88,8	- 3,3	+ 0,1
85	151211/2	NACHRICHTLICH: GEFLUEGELFLEISCH, FRISCH, GEKUEHLT ODER GEFROREN	2,90	1,19556	85,3	90,4	86,0	86,1	- 4,8	+ 0,1
86	1513	VERARBEITETES FLEISCH	2,04	.	88,6	90,5	89,1	89,5	- 1,1	+ 0,4
87	152	FISCHERZEUGNISSE U.A. MEERESFRUECHTE	4,54	.	111,8	116,4	109,7	110,5	- 5,1	+ 0,7
88	152012	DARUNTER: FISCHE, FISCHFILETS U.A. FISCHFLEISCH, GEF.	1,66	.	120,2	131,8	111,5	110,7	-16,0	- 0,7
89	152014	FISCHE, ZUBEREITET ODER HALTBAR GEMACHT, KAVIAR	0,90	.	112,9	111,7	111,2	112,1	+ 0,4	+ 0,8
90	153	OBST UND GEMUESEERZEUGNISSE	10,10	1,09989	107,0	105,5	107,4	107,7	+ 2,1	+ 0,3
91	1532	DARUNTER: FRUCHT- UND GEMUESESAEFTE	2,21	1,02004	105,0	96,8	117,0	116,8	+20,7	- 0,2
92	1533	VERARBEITETES OBST UND GEMUESE	7,17	.	108,7	109,1	105,7	106,2	- 2,7	+ 0,5
93	15331	DARUNTER: GEMUESE, GEFROREN, GEKOCHT, GETROCKNET, HALTBAR GEMACHT	3,92	1,14689	99,0	100,5	96,5	96,5	- 4,0	-
94	153311	DARUNTER: GEMUESE, GEFROREN	0,88	.	100,5	101,5	99,9	99,7	- 1,8	- 0,2
95	153314	GEMUESE UND FRUECHTE, OHNE ESSIG ZUBEREITET ODER HALTBAR GEMACHT	2,41	1,22115	98,0	100,6	94,2	94,3	- 6,3	+ 0,1
96	15332	FRUECHTE UND NUESSE, ZUBEREITET ODER HALTBAR GEMACHT	2,94	.	122,5	121,3	119,2	120,3	- 0,8	+ 0,9
97	153325	DARUNTER: ANDERE FRUCHTZUBEREITUNGEN	1,74	.	112,6	108,8	111,9	112,5	+ 3,4	+ 0,5
98	1533255	DARUNTER: FRUECHTE, ZUBEREITET ODER HALTBAR GEMACHT	1,25	1,19208	115,5	112,7	113,6	113,9	+ 1,1	+ 0,3

1) OHNE SCHIFFE, BOOTE UND YACHTEN, LUFT- UND RAUMFAHRZEUGE.

STATISTISCHES BUNDESAMT, FACHSERIE 17, R 8, 1/2000

DEUTSCHLAND
5 INDEX DER EINFUHRPREISE
(AKTUELLE ERGEBNISSE)
5.2 NACH DEM SYSTEMATISCHEN GUETERVERZEICHNIS FUER PRODUKTIONSSTATISTIKEN, AUSGABE 1995 (GP 95)
1995 = 100

LFD NR.	NR.DER GP- SYSTE- MATIK	GUETERABTEILUNG, -GRUPPE, -KLASSE, -KATEGORIE, -UNTERKATEGORIE UND -ART	WAEGUNGS- ANTEIL AM GESAMTINDEX IN PROMILLE	VERKET- TUNGS- FAKTOR	1999 DURCH- SCHNITT	1999 2000			VERAENDERUNG JAN. 2000 GEGENUEBER JAN. DEZ. 1999 IN PROZENT	
						JAN.	DEZ.	JAN.		
99	154	PFLANZL. U. TIERISCHE OELE U. FETTE; NEBENPRODUKTE	3,90	.	97,5	102,0	98,8	98,6	- 3,3	- 0,2
100	1541	DARUNTER: OELE U. FETTE, ROH; NEBENPRODUKTE	2,80	.	101,1	101,4	104,9	105,5	+ 4,0	+ 0,6
101	15411	DARUNTER: TIERISCHE U. PFLANZLICHE OELE U. FETTE, ROH	1,35	0,74436	111,2	118,6	106,1	102,9	-13,2	- 3,0
102	15413	DELKUCHEN UND SCHROTE	1,37	.	92,5	85,7	105,3	109,7	+28,0	+ 4,2
103	1541313	DARUNTER: DELKUCHEN AUS SOJASCHROT	0,96	1,16000	93,1	86,0	107,5	114,2	+32,8	+ 6,2
104	1542	OELE U. FETTE, RAFFINIERT; NEBENPRODUKTE	0,96	.	87,8	104,1	82,3	79,7	-23,4	- 3,2
105	155	MILCH UND MILCHERZEUGNISSE	9,79	0,96595	101,5	104,9	101,5	102,1	- 2,7	+ 0,6
106	15513	DARUNTER: BUTTER U. AND. FETTSTOFFE AUS MILCH	1,72	0,90146	107,6	113,0	106,5	105,8	- 6,4	- 0,7
107	15514	KAESE U. QUARK	6,18	0,98924	101,2	104,3	101,2	102,0	- 2,2	+ 0,8
108	1551406	DARUNTER: KAESE, GERIEBEN ODER IN PULVERFORM, KAESE MIT SCHIMMELBILDUNG UND ANDERER KAESE	5,34	.	100,7	103,4	101,2	102,0	- 1,4	+ 0,8
109	NACHRICHTLICH:	SCHNITTKAESE (GOUDA)	1,22	.	94,9	103,3	96,8	99,1	- 4,1	+ 2,4
110	156	MAHL- U. SCHAELMUEHLENERZEUGNISSE; STAERKE UND STAERKEERZEUGNISSE	3,00	.	88,3	88,7	88,5	89,0	+ 0,3	+ 0,6
111	1561	MAHL- UND SCHAELMUEHLENERZEUGNISSE	1,17	.	100,2	99,7	99,2	99,3	- 0,4	+ 0,1
112	1562	STAERKE UND STAERKEERZEUGNISSE	1,83	1,16863	80,6	81,6	81,6	82,5	+ 1,1	+ 1,1
113	157	FUTTERMITTEL (OHNE FLEISCH- UND FISCHMEHL)	1,84	1,01634	106,0	107,0	109,1	108,1	+ 1,0	- 0,9
114	158	SONSTIGE ERZEUGNISSE DES ERNAHRUNGSGEWERBES (OHNE GETRAENKE)	12,50	.	99,2	100,5	98,5	98,9	- 1,6	+ 0,4
115	1582	DARUNTER: DAUERBACKWAREN	1,48	0,94722	93,9	95,0	93,6	93,6	- 1,5	-
116	1583	ZUCKER	0,60	0,99491	98,8	97,8	98,9	98,8	+ 1,0	- 0,1
117	1584	SUESSWAREN (OHNE DAUERBACKWAREN)	3,65	0,96272	98,5	100,7	97,3	97,7	- 3,0	+ 0,4
118	15841	KAKAO	0,85	0,98588	91,8	102,1	86,4	87,4	-14,4	+ 1,2
119	15842	SCHOKOLADEN U.A. SUESSWAREN	2,80	.	100,5	100,3	100,6	100,8	+ 0,5	+ 0,2
120	158422	DARUNTER: SCHOKOLADE U.A. KAKAOHALTIGE LEBENSMITTEL- ZUBEREITUNGEN	1,58	0,94752	98,9	99,3	98,7	98,3	- 1,0	- 0,4
121	158423	SUESSWAREN OHNE KAKAOGEHALT	0,79	0,96893	104,5	102,9	105,4	106,5	+ 3,5	+ 1,0
122	1585	TEIGWAREN	0,73	.	100,6	101,6	100,1	100,5	- 1,1	+ 0,4
123	1589	SONSTIGE NAHRUNGSMITTEL (OHNE GETRAENKE)	4,24	.	103,1	105,1	102,4	102,7	- 2,3	+ 0,3
124	159	GETRAENKE (OHNE FRUCHT- UND GEMUESESAEFTE)	7,92	.	106,9	106,7	106,9	106,4	- 0,3	- 0,5
125	1591	DARUNTER: SPIRITUOSEN	1,70	1,04830	101,4	100,4	101,8	102,4	+ 2,0	+ 0,6
126	1593	WEIN	4,04	.	114,4	114,3	114,4	113,3	- 0,9	- 1,0
127	159311	SCHAUMWEIN	1,02	1,11777	104,5	103,5	104,6	104,7	+ 1,2	+ 0,1
128	159312	WEIN AUS FRISCHEN TRAUBEN	3,02	1,08333	117,7	117,9	117,7	116,2	- 1,4	- 1,3
129	15931211/13	DARUNTER: WEISSWEINE	1,23	1,05388	108,6	109,5	109,8	108,0	- 1,4	- 1,6
130	15931217/19	ROTWEINE	1,57	1,16471	124,8	124,3	123,8	122,4	- 1,5	- 1,1
131	1596	BIER	0,50	1,03015	103,7	103,1	103,1	102,5	- 0,6	- 0,6
132	16	TABAKERZEUGNISSE	1,58	0,88152	105,6	103,9	106,0	106,1	+ 2,1	+ 0,1

DEUTSCHLAND
5 INDEX DER EINFUHRPREISE
(AKTUELLE ERGEBNISSE)
5.2 NACH DEM SYSTEMATISCHEN GUETERVERZEICHNIS FUER PRODUKTIONSSTATISTIKEN, AUSGABE 1995 (GP 95)
1995 = 100

LFD NR.	NR. DER GP-SYSTEMATIK	GUETERABTEILUNG, -GRUPPE, -KLASSE, -KATEGORIE, -UNTERKATEGORIE UND -ART	WAEGUNGS-ANTEIL AM GESAMTINDEX IN PROMILLE	VERKET-TUNGS-FAKTOR	1999 DURCH-SCHNITT	1999 2000			VERAENDERUNG JAN. 2000 GEGENUEBER JAN. 1999 IN PROZENT	
						JAN.	DEZ.	JAN.		
133	17	TEXTILIEN	37,78	0,99801	102,6	101,8	103,1	103,0	+ 1,2	- 0,1
134	171	TEXTILE SPINNSTOFFE UND GARNE	3,85	.	91,5	91,3	92,8	92,3	+ 1,1	- 0,5
135	17104	DARUNTER: GARNE AUS NATUERLICHEN SPINNSTOFFEN	1,86	.	96,5	96,1	98,7	96,7	+ 0,6	- 2,0
136	171043	DARUNTER: BAUMWOLLGARNE	1,07	1,01413	95,6	97,0	97,1	94,7	- 2,4	- 2,5
137	17105	GARNE AUS CHEMIEFASERN	1,08	.	91,9	92,4	92,1	92,9	+ 0,5	+ 0,9
138	172	GEWEBE	10,03	0,99800	102,2	101,3	103,0	103,4	+ 2,1	+ 0,4
139	17201	DARUNTER: GEWEBE AUS NATUERL. SPINNSTOFFEN (OHNE BAUMWOLLE)	2,33	.	103,5	102,8	104,1	104,2	+ 1,4	+ 0,1
140	17202	BAUMWOLLGEBE	2,65	0,96106	108,0	107,6	108,7	109,1	+ 1,4	+ 0,4
141	17203	GEWEBE AUS CHEMIEFASERN	4,23	.	97,7	96,3	98,9	99,7	+ 3,5	+ 0,8
142	174	KONFEKTIONIERTER TEXTILWAREN (OHNE BEKLEIDUNG)	4,53	0,99899	108,1	106,7	108,4	108,4	+ 1,6	-
143	175	ANDERE TEXTILERZEUGNISSE	8,61	.	100,9	100,7	100,3	99,7	- 1,0	- 0,6
144	1751	DARUNTER: TEPPICHE UND FUSSBODENBELAEGE	4,84	1,09375	98,7	98,6	97,6	96,9	- 1,7	- 0,7
145	1754	TEXTILERZEUGNISSE, A.N.G.	2,71	.	104,1	103,8	104,1	103,5	- 0,3	- 0,6
146	176	GEWIRKE UND GESTRICKE	1,13	1,00202	101,5	100,5	101,7	101,7	+ 1,2	-
147	177	FERTIGERZEUGNISSE, GEWIRKT ODER GESTRICT	9,63	.	106,3	105,3	107,5	107,5	+ 2,1	-
148	1771	STRUMPFWAREN	2,11	1,01700	106,0	105,7	105,9	105,4	- 0,3	- 0,5
149	1772	PULLOVER, STRICKJACKEN, WESTEN U.AE. WAREN, (EINSCHL. UNTERZIEHPULLIS), GEWIRKT O. GESTRICT	7,52	.	106,4	105,2	107,9	108,0	+ 2,7	+ 0,1
150	18	BEKLEIDUNG	48,53	1,02330	106,3	105,0	107,0	107,0	+ 1,9	-
151	181	DARUNTER: LEDERBEKLEIDUNG	2,12	.	118,8	116,0	120,0	119,3	+ 2,8	- 0,6
152	182	BEKLEIDUNG (OHNE LEADERBEKLEIDUNG)	46,90	.	105,6	104,4	106,3	106,4	+ 1,9	+ 0,1
153	1822	DARUNTER: OBERBEKLEIDUNG	22,69	1,03279	104,4	103,2	104,9	105,0	+ 1,7	+ 0,1
154	18222	DARUNTER: HERREN OBERBEKLEIDUNG (OHNE SOLCHE AUS GEWIRKEN ODER GESTRICTEN)	8,09	1,01317	106,3	104,8	106,5	106,7	+ 1,8	+ 0,2
155	18223	DAMEN OBERBEKLEIDUNG (OHNE SOLCHE AUS GEWIRKEN ODER GESTRICTEN)	11,73	1,03913	102,6	101,5	103,2	103,3	+ 1,8	+ 0,1
156	1823	WAESCHE (EINSCHL. HEMDEN UND BLUSEN)	16,12	.	106,9	105,8	107,5	107,8	+ 1,9	+ 0,3
157	1824	BEKLEIDUNG UND BEKLEIDUNGSZUBEHOER, A.N.G.	6,07	.	108,0	106,7	108,9	109,1	+ 2,2	+ 0,2
158	19	LEDER UND LEADERWAREN	17,00	.	108,9	107,4	109,8	110,4	+ 2,8	+ 0,5
159	191	LEDER	1,99	0,99607	103,7	102,5	105,1	106,6	+ 4,0	+ 1,4
160	192	LEADERWAREN (OHNE SCHUHE)	3,20	1,02595	114,1	110,3	116,3	117,1	+ 6,2	+ 0,7
161	193	SCHUHE	11,81	1,11135	108,4	107,5	108,9	109,2	+ 1,6	+ 0,3

DEUTSCHLAND

5 INDEX DER EINFUHRPREISE
(AKTUELLE ERGEBNISSE)5.2 NACH DEM SYSTEMATISCHEN GÜTERVERZEICHNIS FUER PRODUKTIONSSTATISTIKEN, AUSGABE 1995 (GP 95)
1995 = 100

LFD NR.	NR.DER GP- SYSTE- MATIK	GÜTERABTEILUNG, -GRUPPE, -KLASSE, -KATEGORIE, -UNTERKATEGORIE UND -ART	WÄGUNG- ANTEIL AM GESAMTINDEX IN PROMILLE	VERKET- TUNGS- FAKTOR	1999 DURCH- SCHNITT	1999			2000		VERÄNDERUNG JAN. 2000 GEGENÜBER JAN. DEZ. 1999 IN PROZENT
						JAN.	DEZ.	JAN.			
162	20	HOLZ UND HOLZWAREN (OHNE MOEBEL)	14,53	.	99,3	97,9	100,6	100,7	+ 2,9	+ 0,1	
163	201	DARUNTER: HOLZ, GESAEGT, AUCH GEHOBELT ODER IMPRAEGNIERT	4,62	.	99,7	96,5	103,2	103,4	+ 7,2	+ 0,2	
164	20101	DARUNTER: BAHNSCHWELLEN; HOLZ, IN D. LAENGSRICHTUNG GE- SAEGT, GESAUMT, GEMESSERT ODER GESCHAEHLT	4,15	1,00665	100,1	96,7	103,8	104,0	+ 7,5	+ 0,2	
165	2010103	NADELHOLZ	3,13	1,04635	97,7	94,9	101,1	101,4	+ 6,8	+ 0,3	
166	2010105	LAUBHOLZ	1,02	0,91240	107,7	102,1	112,2	112,3	+10,0	+ 0,1	
167	202	SPERRHOLZ, SPAN- U.AE. PLATTEN, FASERPLATTEN; FURNIERBLAETTER; VERDICHETES HOLZ	4,23	.	95,6	94,7	95,8	95,9	+ 1,3	+ 0,1	
168	20201	SPERRHOLZ, FURNIERTES HOLZ U.AE. LAGENHOLZ; SPAN- U.AE. PLATTEN, FASERPLATTEN	3,27	.	92,9	91,9	93,2	93,0	+ 1,2	- 0,2	
169	202011/2	DARUNTER: SPERRHOLZ	1,59	0,99035	98,3	96,9	99,6	98,6	+ 1,3	- 1,0	
170	202013	SPANPLATTEN U.AE. PLATTEN, AUS HOLZ ODER ANDEREN HOLZIGEN STOFFEN	1,22	0,97325	83,0	84,2	82,2	82,2	- 2,4	-	
171	20202	FURNIERBLAETTER, BLAETTER FUER SPERRHOLZ	0,96	0,93408	104,7	104,4	104,9	106,1	+ 1,6	+ 1,1	
172	203	BAUTISCHLER- UND ZIMMERMANNARBEITEN, AUS HOLZ	3,03	.	97,5	97,4	97,9	98,0	+ 0,6	+ 0,1	
173	203011	DARUNTER: FENSTER, FENSTERTUEREN, RAHMEN UND VER- KLEIDUNGEN DAFUER, TUEREN UND TUERRAHMEN, -VERKLEIDUNGEN UND -SCHWELLEN, AUS HOLZ	1,27	.	100,2	100,7	100,7	100,7	-	-	
174	205	ANDERE HOLZWAREN; KORK-, FLECHT- UND KORBMACHER- WAREN (OHNE MOEBEL)	2,14	.	108,6	107,5	109,3	109,3	+ 1,7	-	
175	21	PAPIER	31,83	.	87,4	83,8	92,8	94,3	+12,5	+ 1,6	
176	211	HOLZSTOFF, ZELLSTOFF, PAPIER, KARTON UND PAPPE	26,65	0,94349	85,1	80,8	91,4	93,2	+15,3	+ 2,0	
177	2111	HOLZSTOFF UND ZELLSTOFF	7,80	0,77296	75,8	63,9	90,3	93,2	+45,9	+ 3,2	
178	211112	DARUNTER: CHEMISCHE HALBSTOFFE AUS HOLZ (NATRON- ODER SULFATZELLSTOFF)	6,53	0,74772	72,2	59,4	88,1	91,2	+53,5	+ 3,5	
179	21111215	DARUNTER: CHEMISCHE HALBSTOFFE AUS HOLZ (NATRON- ODER SULFATZELLSTOFF) A. NA- DELHOLZ; HALBGEBLEICHT ODER GEBLEICHT	3,86	0,78596	74,7	62,2	90,2	94,0	+51,1	+ 4,2	
180	21111255	CHEMISCHE HALBSTOFFE AUS HOLZ (NATRON- ODER SULFATZELLSTOFF) AUS LAUBHOLZ, HALBGEBLEICHT ODER GEBLEICHT	2,58	0,71088	68,5	54,6	85,5	87,1	+59,5	+ 1,9	
181	211113	CHEMISCHE HALBSTOFFE AUS HOLZ (SULFATZELLSTOFF)	0,52	0,80368	77,8	67,2	88,6	93,7	+39,4	+ 5,8	
182	2112	PAPIER, KARTON UND PAPPE (EINSCHL. PAPIER- UND PAPPEABFALL)	18,85	1,02603	88,9	87,8	91,9	93,2	+ 6,2	+ 1,4	
183	NACHRICHTLICH: 21121-5	PAPIER, KARTON UND PAPPE (OHNE PAPIER- UND PAPPEABFALL)	18,08	.	90,2	89,5	92,9	94,1	+ 5,1	+ 1,3	
184	21121-4	PAPIER UND PAPPE, UNBEARBEITET	10,43	0,99894	90,4	89,0	93,6	95,2	+ 7,0	+ 1,7	
185	21121	DARUNTER: ZEITUNGSDRUCKPAPIER; BUETTENPAPIER U. -PAPPE, ROHPAPIER U. -PAPPE; GRAF. PAPIERE U. PAPPEN	5,99	.	93,7	93,2	95,0	96,6	+ 3,6	+ 1,7	
186	211211	DARUNTER: ZEITUNGSDRUCKPAPIER, IN ROLLEN ODER BOGEN	2,03	1,06373	97,0	97,2	96,9	97,0	- 0,2	+ 0,1	
187	211214	GRAFISCHE PAPIERE UND PAPPEN	3,81	1,00425	92,2	91,6	94,4	96,8	+ 5,7	+ 2,5	

DEUTSCHLAND
5 INDEX DER EINFUHRPREISE
(AKTUELLE ERGEBNISSE)
5.2 NACH DEM SYSTEMATISCHEN GUETERVERZEICHNIS FÜR PRODUKTIONSSTATISTIKEN, AUSGABE 1995 (GP 95)
1995 = 100

LFD NR.	NR. DER GP-SYSTEMATIK	GUETERABTEILUNG, -GRUPPE, -KLASSE, -KATEGORIE, -UNTERKATEGORIE UND -ART	WÄGUNGS-ANTEIL AM GESAMTINDEX IN PROMILLE	VERKET-TUNGS-FAKTOR	1999 DURCH-SCHNITT	1999 2000			VERÄNDERUNG JAN. 2000 GEGENUEBER JAN. 1999 IN PROZENT	
						JAN.	DEZ.	JAN.		
188	21122	PAPIERE F. D. HERSTELLUNG V. TOILETTENPAPIER, ABSCHMINK- ODER HANDTUECHERN, SERVIETTEN ODER AE. PAPIERERZEUGNISSEN; KRAFTLINER U.A. KRAFT-PAPIERE U. -PAPPEN, WEDER GESTRICHEN NOCH UEBERZOGEN	3,17	.	83,7	80,7	90,0	91,5	+13,4	+ 1,7
189	211222	DARUNTER: KRAFTLINER	1,28	.	78,8	73,8	88,6	89,9	+21,8	+ 1,5
190	211223	KRAFTSACKPAPIER, KRAFTPAPIERE U. -PAPPEN	0,94	1,02793	93,7	93,7	96,1	97,9	+ 4,5	+ 1,9
191	21123	ANDERE PAPIERE U. PAPPEN, WEDER BESTRICHEN NOCH UEBERZOGEN, ZIGARETTENPAPIER, NICHT ZUGESCHNITTEN	1,09	.	93,5	91,3	97,9	100,5	+10,1	+ 2,7
192	21125	PAPIER UND PAPPE, BEARBEITET	7,65	.	89,8	90,1	91,9	92,5	+ 2,7	+ 0,7
193	211253	DARUNTER: PAPIERE U. PAPPEN, GESTRICHEN, Z. BESCHREIBEN, BEDRUCKEN ODER F. AND. GRAPHISCHE ZWECKE	4,21	1,07248	88,6	89,1	91,0	92,4	+ 3,7	+ 1,5
194	211254	KRAFT- U. MULTIPLEXPAPIERE U. PAPPEN, GE-STRICHEN OD. UEBERZOGEN	1,25	.	94,1	94,8	96,3	96,5	+ 1,8	+ 0,2
195	211256	PAPIERE UND PAPPEN, GESTRICHEN, UEBERZOGEN, GETRAENKT, GETEERT, BITUMINIERT, ASPHALTIERT, GUMMIERT OD. MIT KLEBESCHICHT VERSEHEN	1,37	.	96,3	96,7	97,0	96,8	+ 0,1	- 1,2
196	212	PAPIER-, KARTON- UND PAPPEWAREN	5,18	1,06077	99,4	99,5	100,0	100,1	+ 0,6	+ 0,1
197	2122	DARUNTER: HAUSHALTS-, HYGIENE- UND TOILETTENARTIKEL AUS PAPIER, PAPPE UND ZELLSTOFF	1,70	.	97,8	97,8	98,3	98,3	+ 0,5	-
198	22	VERLAGS- UND DRUCKERZEUGNISSE, BESPIELTE TON-, BILD- UND DATENTRAEGER	5,44	.	100,3	99,9	101,5	102,9	+ 3,0	+ 1,4
199	221	DARUNTER: VERLAGSERZEUGNISSE	4,10	.	100,9	99,9	103,2	105,0	+ 5,1	+ 1,7
200	2211	DARUNTER: BUCH- UND MUSIKVERLAGSERZEUGNISSE	1,37	0,95942	103,8	103,4	103,7	104,4	+ 1,0	+ 0,7
201	2214	BESPIELTE TONTRAEGER	1,54	.	85,9	88,4	85,2	85,8	- 2,9	+ 0,7
202	23	KOKEREIERZEUGNISSE, MINERALOELERZEUGNISSE, SPALT- UND BRUTSTOFFE	17,90	.	125,5	83,8	174,5	177,8	112,2	+ 1,9
203	232	DARUNTER: MINERALOELERZEUGNISSE; GASFOERMIGE KOHLENWASSER-STOFFE (OHNE ERDGAS)	15,99	1,43056	127,8	81,3	182,7	186,3	129,2	+ 2,0
204	23201	DARUNTER: MINERALOELERZEUGNISSE	14,68	.	127,6	78,5	184,7	188,1	139,6	+ 1,8
205	232011	DARUNTER: MOTORENBENZIN (VERGASERKRAFTSTOFF)	2,92	1,57778	134,5	76,4	189,5	183,7	140,4	- 3,1
206	232013	LEICHTOELE, SPEZIALBENZIN	2,48	.	134,4	78,0	178,1	194,3	149,1	+ 9,1
207	2320133	DARUNTER: LEICHTOELE (ROHBENZIN), BENZINKOMPONENTEN	1,80	1,46100	134,3	72,8	180,3	197,3	171,0	+ 9,4
208	232014	LEUCHTOEL (KEROSIN)	1,25	1,46418	129,7	77,6	204,0	200,4	158,2	- 1,8
209	NACHRICHTLICH: 2320165	DIESELKRAFTSTOFF UND LEICHTES HEIZOEL	6,39	1,53988	125,5	78,7	190,4	193,1	145,4	+ 1,4
210	232017	HEIZOELE, MITTELSCHWER UND SCHWER	0,94	0,95803	119,1	80,4	166,5	171,8	113,7	+ 3,2
211	232018	SCHMIEROLE, ANDERE OELE	0,46	1,33869	94,3	92,2	102,4	113,5	+23,1	+10,8
212	23203	ANDERE MINERALOELERZEUGNISSE	0,84	1,05678	129,1	117,3	151,9	147,1	+25,4	- 3,2
213	NACHRICHTLICH: 11101/232	ERDOEL, ROH UND MINERALOELERZEUGNISSE; GASFOERM. KOHLENWASSERSTOFFE (OH. ERDGAS)	47,18	1,40457	127,3	77,7	187,3	191,4	146,3	+ 2,2

DEUTSCHLAND

5 INDEX DER EINFUHRPREISE
(AKTUELLE ERGEBNISSE)

5.2 NACH DEM SYSTEMATISCHEN GUETERVERZEICHNIS FUER PRODUKTIONSSTATISTIKEN, AUSGABE 1995 (6P 95)
1995 = 100

LFD NR.	NR. DER GP- SYSTE- MATIK	GUETERABTEILUNG, -GRUPPE, -KLASSE, -KATEGORIE, -UNTERKATEGORIE UND -ART	WÄGUNGS- ANTEIL AM GESAMTINDEX IN PROMILLE	VERKET- TUNGS- FAKTOR	1999 DURCH- SCHNITT	1999 2000			VERÄNDERUNG JAN. 2000 GEGENUEBER JAN. 1999 IN PROZENT	
						JAN.	DEZ.	JAN.		
214	233	SPALT- UND BRUTSTOFFE	1,17	1,02338	113,7	110,9	111,6	111,7	+ 0,7	+ 0,1
215	24	CHEMISCHE ERZEUGNISSE	103,06	1,02022	97,0	95,8	99,9	100,6	+ 5,0	+ 0,7
216	241	CHEMISCHE GRUNDSTOFFE	54,61	.	92,2	90,8	97,2	98,3	+ 8,3	+ 1,1
217	2412	DARUNTER:								
218	2413	FARBSTOFFE UND PIGMENTE	3,40	0,97811	94,2	95,6	93,9	95,5	- 0,1	+ 1,7
219	2414	SONSTIGE ANORGANISCHE GRUNDSTOFFE UND CHEMIKALIEN	4,16	.	108,8	107,1	111,8	111,5	+ 4,1	- 0,3
		SONSTIGE ORGANISCHE GRUNDSTOFFE UND CHEMIKALIEN	22,08	0,96183	89,9	88,2	94,9	96,1	+ 8,0	+ 1,3
220	24141	DARUNTER:								
221	24142	KOHLENWASSERSTOFFE UND IHRE DERIVATE	3,80	0,81369	79,5	70,5	95,2	96,9	+37,4	+ 1,8
222	24143	ALKOHOLE, PHENOLE, PHENOLALKOHOLE U. IHRE DERIVATE	2,00	.	77,9	71,7	90,7	93,0	+29,7	+ 2,5
223	24144	CARBONSAEUREN UND IHRE DERIVATE	4,28	0,96077	89,9	91,2	92,7	93,7	+ 2,7	+ 1,1
224	24145	ORGANISCHE VERBINDUNGEN MIT STICKSTOFFFUNKTIONEN	3,90	.	95,6	95,9	96,4	97,8	+ 2,0	+ 1,5
		ORGANISCH-ANORGANISCHE VERBINDUNGEN, HETERO- CYCLISCHE VERBINDUNGEN	4,99	0,99202	93,8	96,6	92,3	92,3	- 4,5	-
225	2415	DUENGEHMITTEL UND STICKSTOFFVERBINDUNGEN	3,02	0,95904	80,9	85,3	77,4	79,3	- 7,0	+ 2,5
226	24153	DARUNTER:								
		MINERALISCHE ODER CHEMISCHE STICKSTOFFDUENGE- MITTEL (OHNE NATRONALPETER)	1,77	0,92518	70,4	76,7	65,8	68,5	-10,7	+ 4,1
227	2416	KUNSTSTOFFE, IN PRIMAERFORMEN	20,23	1,02070	91,7	89,1	99,8	100,8	+13,1	+ 1,0
228	24181	POLYMERE DES ETHYLENS, IN PRIMAERFORMEN	4,03	.	102,2	94,2	117,9	118,5	+25,8	+ 0,5
229	24182	POLYMERE DES STYROLS, IN PRIMAERFORMEN	2,14	.	77,0	76,9	83,7	87,3	+13,5	+ 4,3
230	24183	POLYMERE DES VINYLCHLORIDS ODER ANDERER HALOGENIERTER OLEFINE, IN PRIMAERFORMEN	2,15	.	86,2	76,9	113,7	114,2	+48,5	+ 0,4
231	24164	POLYETHER, EPOXIDHARZE UND POLYESTER, IN PRIMAERFORMEN	3,38	.	91,2	93,2	90,5	91,4	- 1,9	+ 1,0
232	24165	AND. SYNTHETISCHE, NATUERLICHE OD. MODIFIZIERTE NATUERLICHE POLYMERE, IN PRIMAERFORMEN	8,53	.	91,9	91,3	95,4	96,3	+ 5,5	+ 0,9
233	2417	SYNTHETISCHER KAUTSCHUK, IN PRIMAERFORMEN	1,54	1,08092	102,0	103,0	102,2	102,7	- 0,3	+ 0,5
234	242	SCHAEIDLINGSBEKAEMPFUNGS- UND PFLANZENSCHUTZMITTEL	1,49	1,13647	107,4	106,9	107,5	107,2	+ 0,3	- 0,3
235	243	ANSTRICHMITTEL, DRUCKFARBEN UND KITTE	2,36	.	100,5	98,7	102,2	102,2	+ 3,5	-
236	24301	DARUNTER:								
		ANSTRICHMITTEL; LOESUNGEN VON POLYMEREN MIT UEBER 50 GHT ORGANISCHEM LOESEMITTEL	1,19	1,00413	105,1	101,8	107,2	107,2	+ 5,3	-
237	244	PHARMAZEUTISCHE ERZEUGNISSE	18,49	1,03122	103,8	103,3	103,6	104,0	+ 0,7	+ 0,4
238	2441	PHARMAZEUTISCHE GRUNDSTOFFE	5,36	.	101,5	101,0	99,7	98,0	- 3,0	- 1,7
239	24415	DARUNTER:								
		PROVITAMINE, VITAMINE U. HORMONE, GLYKOSIDE, ALKALOIDE, ANTIBIOTIKA	2,39	.	104,2	102,7	103,6	101,4	- 1,3	- 2,1
240	2442	PHARMAZEUTISCHE SPEZIALITAETEN UND SONSTIGE PHARMAZEUTISCHE ERZEUGNISSE	13,13	.	104,7	104,2	105,2	106,5	+ 2,2	+ 1,2
241	24421	DARUNTER:								
		ARZNEIWAEREN ZU THERAPEUTISCHEN ODER PROPHYLAKTISCHEN ZWECKEN	9,65	1,02200	106,5	106,0	106,9	108,7	+ 2,5	+ 1,7

DEUTSCHLAND
5 INDEX DER EINFUHRPREISE
(AKTUELLE ERGEBNISSE)
5.2 NACH DEM SYSTEMATISCHEN GUETERVERZEICHNIS FUER PRODUKTIONSSTATISTIKEN, AUSGABE 1995 (GP 95)
1995 = 100

LFD NR.	NR. DER GP-SYSTEMATIK	GUETERABTEILUNG, -GRUPPE, -KLASSE, -KATEGORIE, -UNTERKATEGORIE UND -ART	WAEGUNGS- ANTEIL AM GESAMTINDEX IN PROMILLE	VERKET- TUNGS- FAKTOR	1999 DURCH- SCHNITT	1999 2000			VERAENDERUNG JAN. 2000 GEGENUEBER JAN. 1999 IN PROZENT	
						JAN.	DEZ.	JAN.	JAN.	DEZ.
242	245	SEIFEN, WASCH-, REINIGUNGS- UND KOERPERPFLEGEMITTEL	6,86	.	99,9	99,8	99,9	100,0	+ 0,2	+ 0,1
243	2451	SEIFEN, WASCH-, REINIGUNGS- UND POLIERMITTEL	2,81	.	96,3	96,4	96,6	97,4	+ 1,0	+ 0,8
244	24513	DARUNTER: SEIFEN; ZUBEREITETE WASCH-, WASCHHILFS- UND REINIGUNGSMITTEL	1,74	.	102,3	101,2	102,7	102,9	+ 1,7	+ 0,2
245	2452	DUFTSTOFFE UND KOERPERPFLEGEMITTEL	4,05	0,96908	102,4	102,1	102,2	101,7	- 0,4	- 0,5
246	246	SONSTIGE CHEMISCHE ERZEUGNISSE	15,90	.	104,9	102,9	106,3	106,5	+ 3,5	+ 0,2
247	2462	DARUNTER: KLEBSTOFFE UND GELATINE	0,91	.	94,0	95,1	93,8	93,2	- 2,0	- 0,6
248	2463	ETHERISCHE OELE	1,05	.	121,0	120,9	121,8	123,7	+ 2,3	+ 1,6
249	2464	FOTOCHEMISCHE ERZEUGNISSE	4,18	1,07996	108,0	106,5	108,7	108,7	+ 2,1	-
250	246411	DARUNTER: LICHTEMPFINDLICHE FOTOGRAFISCHE PLATTEN, FILME UND PAPIERE	3,26	.	108,6	106,6	109,1	109,0	+ 2,3	- 0,1
251	2465	UNBESPIELTE TON-, BILD- UND DATENTRAEGER	2,41	.	87,6	86,5	88,1	86,3	- 0,2	- 2,0
252	2466	CHEMISCHE ERZEUGNISSE, A.N.G.	7,10	.	108,4	105,2	110,7	111,7	+ 6,2	+ 0,9
253	24663	DARUNTER: ZUBEREITETE SCHMIERMITTEL; ADDITIVE; HYDRAULIKFLUESSIGKEITEN; GEFRIERSCHUTZMITTEL	1,01	.	99,5	94,8	106,1	106,7	+12,6	+ 0,6
254	24664	VERSCHIEDENE ERZEUGNISSE DER CHEMISCHEN INDUSTRIE	5,70	.	111,5	107,9	113,3	114,3	+ 5,9	+ 0,9
255	247	CHEMIEFASERN	3,35	.	87,2	87,9	88,3	88,7	+ 0,9	+ 0,5
256	24701	DARUNTER: KABEL AUS SYNTH. FILAMENTEN; SYNTH. SPINNFASERN; HOCHFESTE GARNE AUS POLYAMIDEN UND POLYESTERN, TEXTURIERTE GARNE AUS SYNTH. FILAMENTEN; SYNTH. MONOFIL	2,61	.	85,0	85,7	86,6	87,5	+ 2,1	+ 1,0
257	247011	DARUNTER: KABEL AUS SYNTH. FILAMENTEN; SYNTH. SPINN- FASERN, UNBEARBEITET	0,96	0,96311	74,6	73,6	81,3	82,7	+12,4	+ 1,7
258	247013	TEXTURIERTE GARNE U.A. GARNE, UNGEZWIRNT	0,99	.	94,2	96,6	93,1	94,3	- 2,4	+ 1,3
259	24702	KABEL AUS KUENSTL. FILAMENTEN; KUENSTL. SPINN- FASERN; HOCHFESTE GARNE AUS VISKOSE, TEXTURIERTE GARNE; KUENSTL. MONOFIL	0,66	1,06330	95,8	96,8	95,1	93,6	- 3,3	- 1,6
260	25	GUMMI- UND KUNSTSTOFFWAREN	29,96	.	95,7	95,5	96,3	95,8	+ 0,3	- 0,5
261	251	GUMMIWAREN	10,98	1,08163	98,0	97,8	98,0	95,9	- 1,9	- 2,1
262	2511	BEREIFUNGEN, NEU, AUS KAUTSCHUK	6,22	1,10352	94,1	93,9	93,9	91,2	- 2,9	- 2,9
263	251111	DARUNTER: BEREIFUNGEN FUER PERSONENKRAFTWAGEN	3,75	1,08432	94,7	94,3	94,5	89,9	- 4,7	- 4,9
264	251113	LASTKRAFTWAGEN- UND OMNIBUSBEREIFUNGEN	1,52	1,15103	92,5	92,7	92,2	93,3	+ 0,6	+ 1,2
265	2513	ANDERE GUMMIWAREN (OHNE BEREIFUNGEN)	4,76	1,05515	103,1	102,8	103,2	102,0	- 0,8	- 1,2
266	252	KUNSTSTOFFWAREN	18,98	1,00924	94,4	94,2	95,3	95,8	+ 1,7	+ 0,5
267	2521	PLATTEN, FOLIEN, SCHLAEUCHE UND PROFILE, AUS KUNSTSTOFFEN	7,55	.	91,4	91,2	92,4	92,6	+ 1,5	+ 0,2
268	25212	DARUNTER: ROHRE, SCHLAEUCHE U. FORMSTUECKE, VERSCHLUSS-UND VERBINDUNGSTUECKE AUS KUNSTSTOFFEN	1,58	.	90,5	90,4	90,1	90,6	+ 0,2	+ 0,6
269	25213	TAFELN, PLATTEN, FOLIEN, FILME, BAENDER UND STREIFEN, AUS NICHT GESCHAEUMTEN KUNSTSTOFFEN, WEDER VERSTAERKT NOCH GESCHICHTET UND OHNE UNTERLAGE	3,94	.	91,1	90,8	93,2	93,3	+ 2,8	+ 0,1
270	25214	ANDERE TAFELN, PLATTEN, FOLIEN, FILME, BAENDER UND STREIFEN, AUS KUNSTSTOFFEN	1,73	.	92,4	92,2	92,7	92,7	+ 0,5	-
271	2522	VERPACKUNGSMITTEL AUS KUNSTSTOFFEN	2,43	1,08764	85,3	86,0	86,0	86,7	+ 0,8	+ 0,8
272	2523	BAUBEDARFSARTIKEL AUS KUNSTSTOFFEN	2,41	.	98,5	98,4	98,5	98,6	+ 0,2	+ 0,1
273	2524	ANDERE KUNSTSTOFFWAREN	6,59	.	99,8	99,3	100,7	101,7	+ 2,4	+ 1,0

DEUTSCHLAND
5 INDEX DER EINFUHRPREISE
(AKTUELLE ERGEBNISSE)
5.2 NACH DEM SYSTEMATISCHEN GUETERVERZEICHNIS FUER PRODUKTIONSSTATISTIKEN, AUSGABE 1995 (GP 95)
1995 = 100

LFD NR.	NR.DER GP-SYSTEMATIK	GUETERABTEILUNG, -GRUPPE, -KLASSE, -KATEGORIE, -UNTERKATEGORIE UND -ART	WÄGUNGS-ANTEIL AM GESAMTINDEX IN PROMILLE	VERKET-TUNGS-FAKTOR	1999 DURCH-SCHNITT	1999 2000			VERÄNDERUNG JAN. 2000 GEGENÜBER JAN. 1999 IN PROZENT	
						JAN.	DEZ.	JAN.		
274	26	GLAS, KERAMIK, BEARBEITETE STEINE UND ERDEN	19,92	.	101,0	100,9	101,4	101,3	+ 0,4	- 0,1
275	261	DARUNTER: GLAS UND GLASWAREN	6,41	1,03089	97,5	97,7	98,4	98,6	+ 0,9	+ 0,2
276	2611	FLACHGLAS (OHNE VEREDELTES UND BEARB. FLACHGLAS)	0,89	1,12014	90,4	89,2	95,2	95,1	+ 6,6	- 0,1
277	2612	VEREDELTES UND BEARBEITETES FLACHGLAS	1,39	.	97,0	97,1	97,9	97,6	+ 0,5	- 0,3
278	2613	HOHLGLAS	1,81	.	99,4	100,3	99,1	99,6	- 0,7	+ 0,5
279	2614	GLASFASERN	1,31	.	94,0	94,9	93,9	94,3	- 0,6	+ 0,4
280	2615	SONSTIGES GLAS (EINSCHL. TECHNISCHER GLASWAREN)	1,01	.	105,6	104,8	106,7	106,7	+ 1,8	-
281	262	KERAMIK (OHNE ZIEGEL UND BAUKERAMIK)	3,01	.	101,0	101,3	100,6	100,6	- 0,7	-
282	2621	DARUNTER: HAUSHALTSGUTSWAREN UND ZIERGEGENSTÄNDE AUS KERAMIK	1,29	.	104,8	104,7	104,5	104,5	- 0,2	-
283	2626	FEUERFESTE KERAMISCHE WERKSTOFFE	0,79	1,06230	99,2	100,3	98,7	98,7	- 1,6	-
284	263	KERAMISCHE WAND-, BODENFLIESEN UND -PLATTEN	2,81	1,04204	100,3	99,3	101,6	100,6	+ 1,3	- 1,0
285	265	ZEMENT, KALK, GEBRANNTER GIPS	1,47	0,94867	103,6	103,6	103,8	103,8	+ 0,2	-
286	266	BETON-, ZEMENT- UND GIPSERZEUGNISSE	1,25	0,89464	102,8	102,6	102,8	101,7	- 0,9	- 1,1
287	267	NATURSTEINERZEUGNISSE	1,62	1,02629	102,6	102,4	101,2	102,2	- 0,2	+ 1,0
288	268	ANDERE MINERALERZEUGNISSE	2,59	.	104,1	104,2	104,3	104,4	+ 0,2	+ 0,1
289	2681	MUEHL-, MAHL-, POLIERSTEINE UND SCHLEIFKÖRPER	0,95	0,96984	102,9	102,0	103,6	103,7	+ 1,7	+ 0,1
290	2682	MINERALERZEUGNISSE, A.N.G.	1,64	.	104,8	105,4	104,7	104,7	- 0,7	-
291	27	EISEN- UND STAHLERZEUGNISSE, NE-METALLE UND -ERZEUGNISSE	75,63	.	91,5	85,3	99,1	102,5	+20,2	+ 3,4
292	271	ROHEISEN UND STAHL (EGKS), FERROLEGIERUNGEN (EGKS)	25,10	0,98207	84,0	83,5	86,5	89,3	+ 6,9	+ 3,2
293	27102/3	DARUNTER: FLUESSIGSTAHL; BLOECKE, HALBZEUG, RUNDSTRANGGUSS AUS UNLEGIERTEM UND LEGIERTEM STAHL	2,78	1,05983	83,7	85,1	84,5	84,8	- 0,4	+ 0,4
294	NACHRICHTLICH:		17,10	0,97423	82,3	81,3	84,7	87,5	+ 7,6	+ 3,3
295	WALZSTAHL, UNLEGIERT UND LEGIERT		11,98	0,99800	85,7	85,6	87,1	89,8	+ 4,9	+ 3,1
296	WALZSTAHL, UNLEGIERT (MASSENSTAHL)		5,12	0,91723	74,3	71,3	79,2	82,1	+15,1	+ 3,7
297	27104	WARMBREITBAND, BANDSTAHL, BREITFLACHSTAHL, BAND- BLECH, KALTGEWALZTE BLECHE, ELEKTROBLECH U.A.	13,83	.	82,3	82,7	84,7	87,9	+ 6,3	+ 3,8
298	27105	WALZDRAHT, AUS LEGIERTEM U. UNLEGIERTEM STAHL	1,98	0,96700	82,0	81,3	85,3	87,1	+ 7,1	+ 2,1
299	27106	BETONSTAHL IN STÄBEN; STAB- UND FLACHSTAHL, WARMGEWALZT, AUS LEGIERTEM U. UNLEGIERTEM STAHL	2,93	.	92,3	89,0	91,5	92,9	+ 4,4	+ 1,5
300	27107	PROFILE UND TRÄGER, AUS LEGIERTEM U. UNLE- GIERTEM STAHL	1,91	.	85,2	85,3	88,5	91,5	+ 7,3	+ 3,4
301	27109	EISEN- UND STAHLSCHROTT	0,97	0,94231	78,4	62,6	95,1	104,7	+67,3	+10,1
302	272	ROHRE	5,17	.	91,9	92,5	93,8	94,4	+ 2,1	+ 0,6
303	2722	DARUNTER: STAHLROHRE, ROHRFORM-, ROHRVERSCHLUSS- UND ROHR- VERBINDUNGSTÜCKE AUS EISEN ODER STAHL	4,70	.	90,1	90,8	92,2	92,8	+ 2,2	+ 0,7
304	27221	DARUNTER: ROHRE UND HOHLPROFILE, AUS EISEN ODER STAHL	3,92	1,03066	88,9	89,9	91,2	92,3	+ 2,7	+ 1,2

DEUTSCHLAND
5 INDEX DER EINFUHRPREISE
(AKTUELLE ERGEBNISSE)
5.2 NACH DEM SYSTEMATISCHEN GUETERVERZEICHNIS FUER PRODUKTIONSSTATISTIKEN, AUSGABE 1995 (GP 95)
1995 = 100

LFD NR.	NR. DER GP-SYSTEMATIK	GUETERABTEILUNG, -GRUPPE, -KLASSE, -KATEGORIE, -UNKATEGORIE UND -ART	WAEGUNGS- ANTEIL AM GESAMTINDEX IN PROMILLE	VERKET- TUNGS- FAKTOR	1999 DURCH- SCHNITT	1999 2000			VERAENDERUNG JAN. 2000 GEGENUEBER JAN. 1999 IN PROZENT	
						JAN.	DEZ.	JAN.		
305	273	ANDERE ERZEUGNISSE AUS EISEN ODER STAHL, FERROLEGIERUNGEN (NICHT EGKS)	8,17	.	90,9	90,2	93,2	94,7	+ 5,0	+ 1,6
		DARUNTER:								
306	2731	BLANKSTAHL	1,36	.	88,4	90,1	87,8	88,1	- 2,2	+ 0,3
307	2732	KALTBAUD MIT EINER BREITE VON WENIGER ALS 500 MM	1,68	.	97,2	99,4	97,9	98,9	- 0,5	+ 1,0
308	2734	DRAHT	1,39	.	87,2	88,2	87,7	88,2	-	+ 0,6
309	2735	FERROLEGIERUNGEN (NICHT EGKS) U.A. EISEN- UND STAHLERZEUGNISSE, A.N.G.	3,48	.	89,7	85,9	94,6	97,2	+13,2	+ 2,7
310	NACHRICHTLICH: 27351/2	FERROLEGIERUNGEN	2,82	0,96733	83,9	79,0	90,3	94,2	+19,2	+ 4,3
311	274	NE-METALLE UND HALBZEUG DARAUS	37,19	0,94902	96,6	84,4	109,7	114,3	+35,4	+ 4,2
312	NACHRICHTLICH: 27411-5, 27421/2, 27431/2, 27441/2, 27451-3	NE-METALLE UND HALBZEUG DARAUS (OHNE ABFAELLE UND SCHROTT)	32,01	.	93,8	82,6	105,9	110,0	+33,2	+ 3,9
313	2741	EDELMETALLE UND HALBZEUG DARAUS	6,19	.	133,2	117,6	151,3	155,9	+32,6	+ 3,0
314	NACHRICHTLICH: 27411-5	EDELMETALLE UND HALBZEUG DARAUS (OHNE ABFAELLE UND SCHROTT)	4,70	.	116,0	104,2	129,9	132,2	+26,9	+ 1,8
315	27411	SILBER IN ROHFORM OD. ALS PULVER UND ALS HALBZEUG	0,51	0,90926	128,2	117,1	132,7	133,4	+13,9	+ 0,5
316	27412	GOLD IN ROHFORM OD. ALS PULVER UND ALS HALBZEUG	3,00	1,09430	92,9	87,6	99,1	99,6	+13,7	+ 0,5
317	27413	PLATIN U.A. EDELMETALLE, A.N.G. IN ROHFORM ODER ALS PULVER UND ALS HALBZEUG	1,19	0,77233	169,0	140,5	206,2	213,7	+52,1	+ 3,6
318	NACHRICHTLICH: 27421/2, 27431/2, 27441/2, 27451-3	NE-METALLE (OHNE EDELMETALLE) UND HALBZEUG DARAUS (OHNE ABFAELLE UND SCHROTT)	27,31	.	90,0	78,8	101,8	106,2	+34,8	+ 4,3
319	27421/31, 27441/51	NE-METALLE IN ROHFORM, LEGIERUNGEN	14,45	0,97425	87,9	72,6	104,4	110,6	+52,3	+ 5,9
320	2742	ALUMINIUM UND HALBZEUG DARAUS	14,19	.	94,3	84,1	105,0	111,9	+33,1	+ 6,6
321	27421	ALUMINIUM IN ROHFORM, ALUMINIUMLEGIERUNGEN, ALUMINIUMOXID	6,88	.	92,2	78,4	106,6	116,1	+48,1	+ 8,9
322	27422	HALBZEUGE A. ALUMINIUM U. ALUMINIUMLEGIERUNGEN	6,46	0,86497	95,7	90,3	102,3	106,1	+17,5	+ 3,7
		DARUNTER:								
323	274222	ALUMINIUMSTANGEN (STAEBE) UND PROFILE	1,89	.	94,0	93,4	95,7	98,6	+ 5,6	+ 3,0
324	274224	ALUMINIUMBLECHE UND BAENDER, MIT EINER DICKE VON MEHR ALS 0,2 MM	2,58	.	93,6	86,5	101,4	105,9	+22,4	+ 4,4
325	274225	ALUMINIUMFOLIEN UND DUENNE BAENDER, MIT EINER DICKE VON 0,2 MM ODER WENIGER	1,20	1,01471	98,6	93,8	105,5	108,8	+16,0	+ 3,1
326	27423	ASCHE U. RUECKSTAENDE, ABFAELLE U. SCHROTT AUS ALUMINIUM	0,85	0,91378	99,6	82,7	112,7	122,1	+47,6	+ 8,3
327	2743	BLEI, ZINK UND ZINN UND HALBZEUG DARAUS	1,79	.	124,2	102,0	140,7	140,8	+38,0	+ 0,1
		DARUNTER:								
328	27431	BLEI, ZINK UND ZINN, IN ROHFORM	1,41	.	122,0	101,0	137,4	137,7	+36,3	+ 0,2
329	274311	BLEI, IN ROHFORM	0,26	1,04098	101,9	90,8	103,7	102,3	+12,7	- 1,4
330	274312	ZINK, IN ROHFORM	0,81	1,22746	132,9	106,2	153,5	152,9	+44,0	- 0,4
331	274313	ZINN, IN ROHFORM	0,34	1,06072	111,4	96,3	124,7	128,6	+33,5	+ 3,1
332	2744	KUPFER UND HALBZEUG DARAUS	11,04	.	73,2	64,5	82,8	86,1	+33,5	+ 4,0
333	27441	NICHT RAFFINIERTES U. RAFFINIERTES KUPFER	4,55	.	70,4	58,9	82,6	86,4	+46,7	+ 4,6
334	27442	HALBZEUG AUS KUPFER UND KUPFERLEGIERUNGEN	4,28	0,94071	77,3	72,4	83,1	84,9	+17,3	+ 2,2
		DARUNTER:								
335	274423	DRAHT AUS RAFFINIERTEM KUPFER UND AUS KUPFER-LEGIERUNGEN	1,54	.	72,2	67,0	78,4	80,5	+20,1	+ 2,7
336	274426	ROHRE, ROHRFORM-, ROHRVERSCHLUSS- UND ROHR-VERBINDUNGSTUECKE, AUS KUPFER	1,14	.	77,1	74,8	79,6	80,8	+ 8,0	+ 1,5
337	27443	ABFAELLE U. SCHROTT AUS KUPFER	2,21	0,95300	71,0	60,6	82,9	87,8	+44,9	+ 5,9

DEUTSCHLAND
5 INDEX DER EINFUHRPREISE
(AKTUELLE ERGEBNISSE)
5.2 NACH DEM SYSTEMATISCHEN GUETERVERZEICHNIS FÜR PRODUKTIONSSTATISTIKEN, AUSGABE 1995 (GP 95)
1995 = 100

LFD NR.	NR.DER GP-SYSTEMATIK	GUETERABTEILUNG, -GRUPPE, -KLASSE, -KATEGORIE, -UNTERKATEGORIE UND -ART	WÄGUNGS-ANTEIL AM GESAMTINDEX IN PROMILLE	VERKET-TUNGS-FAKTOR	1999 DURCH-SCHNITT	1999 2000			VERÄNDERUNG JAN. 2000 GEGENÜBER JAN. 1999 IN PROZENT	
						JAN.	DEZ.	JAN.		
338	2745	SONSTIGE NE-METALLE, HALBZEUG UND WAREN DARAUS	3,98	.	100,3	81,0	122,5	124,5	+53,7	+ 1,6
339	27451	DARUNTER: NICKELMATTE, NICKEL IN ROHFORM	1,61	1,14934	89,5	61,6	127,9	131,4	113,3	+ 2,7
340	27453	AND. NE-METALLE UND WAREN DARAUS (EINSCHL. ABFÄLLE U. SCHROTT)	1,40	.	104,2	97,4	106,3	105,4	+ 8,2	- 0,8
341	27453025	DARUNTER: MAGNESIUM UND WAREN DARAUS	0,35	0,86486	104,1	105,4	102,7	99,7	- 5,4	- 2,9
342	NACHRICHTLICH: 27416/23/33, 27443/54	BEARBEITUNGSRESTSTOFFE UND SCHROTT AUS NE-METALLEN; METALLHALTIGE ASCHEN	5,18	0,94572	113,7	95,6	133,2	140,9	+47,4	+ 5,8
343	28	METALLERZEUGNISSE	28,63	.	102,0	101,4	102,9	103,1	+ 1,7	+ 0,2
344	281	DARUNTER: STAHL- UND LEICHTMETALLBAUERZEUGNISSE	4,91	.	100,3	100,0	100,7	101,2	+ 1,2	+ 0,5
345	2811	DARUNTER: STAHL- UND LEICHTMETALLBAUKONSTRUKTIONEN	4,36	.	100,4	100,1	100,8	101,4	+ 1,3	+ 0,6
346	282	KESSEL UND BEHÄLTER (OHNE DAMPFKESSEL)	2,37	.	101,8	101,0	102,3	102,4	+ 1,4	+ 0,1
347	2822	DARUNTER: HEIZKÖRPER FÜR ZENTRALHEIZUNGEN; ZENTRAL-HEIZUNGSKESSEL	1,93	.	101,6	101,2	101,8	101,8	+ 0,6	-
348	286	SCHNEIDWAREN; WERKZEUGE; SCHLÖSSE UND BESCHLÄGE	7,92	.	107,4	106,4	109,1	109,4	+ 2,8	+ 0,3
349	2861	SCHNEIDWAREN UND BESTECKE	1,13	1,01857	108,6	108,2	109,9	110,2	+ 1,8	+ 0,3
350	2862	WERKZEUGE	4,41	0,99506	107,8	106,0	110,1	110,5	+ 4,2	+ 0,4
351	2863	SCHLÖSSE UND BESCHLÄGE	2,38	1,01392	105,9	106,1	107,0	107,0	+ 0,8	-
352	287	SONSTIGE EISEN-, BLECH- UND METALLWAREN	13,24	.	99,5	99,0	100,2	100,1	+ 1,1	- 0,1
353	2873	DARUNTER: DRAHTWAREN	1,52	.	95,3	94,6	95,7	94,7	+ 0,1	- 1,0
354	2874	SCHRAUBEN, NIETE, KETTEN, FEDERN	3,11	.	90,4	89,8	91,4	91,7	+ 2,1	+ 0,3
355	2875	EISEN-, BLECH- UND METALLWAREN, A.N.G.	7,42	.	103,7	103,1	104,5	104,5	+ 1,4	-
356	29	MASCHINEN	76,20	0,97279	105,8	104,8	106,4	106,4	+ 1,5	-
357	291	DARUNTER: MASCHINEN FÜR DIE ERZEUGUNG UND NUTZUNG VON MECHANISCHER ENERGIE (OHNE MOTOREN FÜR ACKER-SCHLEPPER, LUFT- UND STRASSENFAHRZEUGE)	21,00	.	109,4	107,8	110,1	110,2	+ 2,2	+ 0,1
358	2911	VERBRENNUNGSMOTOREN UND TURBINEN	3,04	.	115,2	111,4	117,1	117,3	+ 5,3	+ 0,2
359	2912	PUMPEN UND KOMPRESSOREN	6,88	.	108,7	106,2	110,3	110,3	+ 3,9	-
360	29122	DARUNTER: FLÜSSIGKEITSPUMPEN; HEBWERKE FÜR FLÜSSIGKEITEN	2,27	.	114,1	110,9	116,0	116,7	+ 5,2	+ 0,6
361	29123	LUFT- ODER VAKUUMPUMPEN; LUFT- ODER ANDERE GASKOMPRESSOREN	2,09	.	107,7	105,4	109,6	109,5	+ 3,9	- 0,1
362	29124	TEILE FÜR PUMPEN UND KOMPRESSOREN	2,04	.	106,0	103,8	107,5	107,8	+ 3,9	+ 0,3
363	2913	ARMATUREN	4,59	1,00597	106,4	105,6	107,2	107,2	+ 1,5	-
364	2914	LAGER, GETRIEBE, ZAHNRAEDER UND ANTRIEBSSELEMENTE	6,49	.	109,4	109,4	108,7	108,9	- 0,5	+ 0,2
365	29141	WELZLAGER	2,95	1,05882	110,3	110,6	108,4	108,7	- 1,7	+ 0,3
366	29142	GETRIEBE, ZAHNRAEDER, LAGERGEHÄUSE U.Ä. ANTRIEBSSELEMENTE	1,98	.	106,3	105,5	106,7	106,7	+ 1,1	-
367	29143	TEILE FÜR LAGER, GETRIEBE, ZAHNRAEDER UND ANTRIEBSSELEMENTE	1,56	.	111,9	112,0	112,0	111,9	- 0,1	- 0,1

DEUTSCHLAND
5 INDEX DER EINFUHRPREISE
(AKTUELLE ERGEBNISSE)
5.2 NACH DEM SYSTEMATISCHEN GUETERVERZEICHNIS FÜR PRODUKTIONSSTATISTIKEN, AUSGABE 1995 (GP 95)
1995 = 100

LFD NR.	NR. DER GP-SYSTEMATIK	GÜTERABTEILUNG, -GRUPPE, -KLASSE, -KATEGORIE, -UNTERKATEGORIE UND -ART	WÄGUNGSGESAMTINDEX AM ANTEIL IN PROMILLE	VERKEHRSTUNGSFAKTOR	1999 DURCHSCHNITT	1999 2000			VERÄNDERUNG JAN. 2000 GEGENÜBER JAN. 1999 IN PROZENT	
						JAN.	DEZ.	JAN.		
368	292	SONSTIGE MASCHINEN FÜR UNSPEZIFISCHE VERWENDUNG	15,70	.	103,3	103,2	103,5	103,8	+ 0,6	+ 0,3
369	2922	DARUNTER:								
370	2923	HEBEZEUGE UND FÖRDERMITTEL	4,56	.	103,9	103,7	103,8	104,0	+ 0,3	+ 0,2
		KÄLTE- UND LUFTTECHNISCHE ERZEUGNISSE FÜR GEWERBLICHE ZWECKE	4,15	.	102,9	103,3	102,8	103,5	+ 0,2	+ 0,7
371	29231	DARUNTER:								
		WÄRMEAUSTAUSCHER; KLIMA- UND TIEFKÜHLGERÄTE; APPARATE ZUM FILTRIEREN	2,49	.	100,8	102,4	100,2	101,3	- 1,1	+ 1,1
372	2924	MASCHINEN FÜR UNSPEZIFISCHE VERWENDUNGEN, A.N.G.	6,19	.	102,8	102,5	103,2	103,3	+ 0,8	+ 0,1
373	29242	DARUNTER:								
		VERPACKUNGSMASCHINEN; WÄGEN; STRAHLAPPARATE; METALLOPLASTISCHE DICHTUNGEN	1,79	.	102,8	102,1	103,0	103,3	+ 1,2	+ 0,3
374	293	MASCHINEN FÜR DIE LAND- UND FORSTWIRTSCHAFT	3,11	.	106,3	106,1	106,6	107,1	+ 0,9	+ 0,5
375	2931	EINACHS-, ACKER- UND FORSTSCHLEPPER, ANDERE ZUGMASCHINEN	0,91	0,97195	97,5	100,1	96,8	97,2	- 2,9	+ 0,4
376	2932	SONSTIGE LAND- UND FORSTMASCHINEN, TEILE DAFÜR	2,20	0,94397	110,1	108,6	110,6	111,3	+ 2,5	+ 0,6
377	294	WERKZEUGMASCHINEN, TEILE DAFÜR	9,60	.	108,3	106,4	108,9	108,0	+ 1,5	- 0,8
378	29401	DARUNTER:								
		WERKZEUGMASCHINEN ZUM ABTRAGEN V. STOFFEN ALLER ART DURCH LASERSTRAHLEN O.Ä. VERFAHREN; BEARBEITUNGSZENTREN USW. ZUM BEARBEITEN V. METALLEN	1,10	.	103,7	100,0	103,3	100,3	+ 0,3	- 2,9
379	29402	DREHMASCHINEN; BOHR-, FRAES- UND GEWINDE-SCHNEIDMASCHINEN	0,95	.	103,4	101,6	106,9	106,5	+ 4,8	- 0,4
380	29403	ANDERE MASCHINEN FÜR DIE BEARBEITUNG VON METALLEN, HARTMETALLEN ODER CERMETS	1,35	.	110,9	103,7	114,7	114,7	+10,6	-
381	29405	HANDGEFÜHRTE MASCHINEN UND DRUCKLUFTWERKZEUGE	2,39	.	99,9	99,7	99,9	97,3	- 2,4	- 2,6
382	29407	TEILE UND ZUBEHÖR FÜR WERKZEUGMASCHINEN	2,34	.	110,5	109,8	109,2	109,5	- 0,3	+ 0,3
383	295	MASCHINEN FÜR SONSTIGE BESTIMMTE WIRTSCHAFTSZWEIGE	16,50	.	105,3	103,9	106,8	106,7	+ 2,7	- 0,1
384	2952	DARUNTER:								
		BERGWERKS-, BAU- UND BAUSTOFFMASCHINEN, TEILE DAFÜR	5,11	.	100,7	99,8	100,9	100,9	+ 1,1	-
385	29522	DARUNTER:								
		SELBSTFAHRENDE PLANIERMASCHINEN, ERD- ODER STRASSENMOBEL, SCHUEFFWAGEN, STRASSENWALZEN, SCHAUFELLADER UND BAGGER	2,49	.	100,3	99,9	100,5	100,4	+ 0,5	- 0,1
386	2953	MASCHINEN FÜR DAS ERNÄHRUNGSGEWERBE UND DIE TABAKVERARBEITUNG, TEILE DAFÜR	1,30	.	105,1	105,8	104,8	104,6	- 1,1	- 0,2
387	2954	MASCHINEN FÜR DAS TEXTIL-, BEKLEIDUNGS- UND LEDERGEWERBE, TEILE UND ZUBEHÖR DAFÜR	2,24	.	109,8	107,9	111,8	111,3	+ 3,2	- 0,4
388	2955	MASCHINEN FÜR DAS PAPIERGEWERBE	1,10	.	104,8	103,9	106,2	106,2	+ 2,2	-
389	2956	MASCHINEN FÜR DAS DRUCKGEWERBE UND FÜR SONSTIGE BESTIMMTE WIRTSCHAFTSZWEIGE, A.N.G.	6,26	.	107,6	105,3	110,3	110,4	+ 4,8	+ 0,1
390	29562	DARUNTER:								
		MASCHINEN FÜR SONSTIGE BESTIMMTE WIRTSCHAFTSZWEIGE, A.N.G., TEILE DAFÜR	4,46	.	105,6	101,6	108,7	108,7	+ 7,0	-
391	297	HAUSHALTSGERÄTE, A.N.G.	9,93	.	100,0	100,0	99,7	99,6	- 0,4	- 0,1
392	2971	DARUNTER:								
		ELEKTRISCHE HAUSHALTSGERÄTE, TEILE DAFÜR	8,98	.	99,3	99,3	99,0	98,9	- 0,4	- 0,1
393	29711	DARUNTER:								
		KÜHL-, GEFRIERSCHRANK, TIEFKÜHLTRUHEN; GESCHIRRSPIELMASCHINEN; WASCHMASCHINEN UND WÄSCHETROCKNER; HEIZDECKEN; VENTILATOREN UND ABZUGSHAUBEN	3,60	.	97,9	98,1	97,7	97,7	- 0,4	-
394	297111	DARUNTER:								
395	297113	KÜHL-, GEFRIERSCHRANK, TIEFKÜHLTRUHEN	1,19	1,00707	99,3	99,4	99,3	99,3	- 0,1	-
		WASCHMASCHINEN, WÄSCHETROCKNER F.D. HAUSHALT	1,23	.	96,0	96,6	95,6	95,6	- 1,0	-
396	29712	ANDERE ELEKTRISCHE HAUSHALTSGERÄTE, A.N.G.	4,77	.	100,3	100,1	99,9	99,7	- 0,4	- 0,2

DEUTSCHLAND

5 INDEX DER EINFUHRPREISE
(AKTUELLE ERGEBNISSE)
5.2 NACH DEM SYSTEMATISCHEN GUETERVERZEICHNIS FUER PRODUKTIONSSTATISTIKEN, AUSGABE 1995 (GP 95)
1995 = 100

LFD NR.	NR. DER GP-SYSTEMATIK	GUETERABTEILUNG, -GRUPPE, -KLASSE, -KATEGORIE, -UNTERKATEGORIE UND -ART	WÄGUNGS-ANTEIL AM GESAMTINDEX IN PROMILLE	VERKET-TUNGS-FAKTOR	1999 DURCH-SCHNITT	1999 2000			VERÄNDERUNG JAN. 2000 GEGENÜBER JAN. 1999 IN PROZENT	
						JAN.	DEZ.	JAN.		
397	30	BUEROMASCHINEN; DATENVERARBEITUNGSGERAETE UND -EINRICHTUNGEN	52,76	1,22352	79,8	80,4	78,9	79,0	- 1,7	+ 0,1
398	3001	BUEROMASCHINEN	6,19	.	100,2	99,6	99,2	99,2	- 0,4	-
399	30011	BUERO- UND RECHENMASCHINEN	1,08	1,14317	104,7	101,4	106,6	106,8	+ 5,3	+ 0,2
400	30012	LICHTPAUSMASCHINEN, FOTOKOPIERAPPARATE UND ANDERE BUEROMASCHINEN	5,11	0,98244	99,2	99,2	97,7	97,7	- 1,5	-
401	300121	DARUNTER: LICHTPAUSMASCHINEN U.A. FOTOKOPIERAPPARATE	1,89	.	102,9	102,4	102,3	101,7	- 0,7	- 0,6
402	300125	TEILE UND ZUBEHOER FUER FOTOKOPIERMASCHINEN	2,03	.	98,7	99,6	96,6	96,9	- 2,7	+ 0,3
403	3002	DATENVERARBEITUNGSGERAETE UND -EINRICHTUNGEN	46,57	1,23221	77,1	77,8	76,2	76,3	- 1,9	+ 0,1
404	300212	DARUNTER: DIGITALE VERARBEITUNGSGERAETE	2,54	.	77,5	76,1	76,8	75,9	- 0,3	- 1,2
405	300213	DIGITALE VERARBEITUNGSEINHEITEN	7,71	.	71,5	72,0	69,5	69,4	- 3,6	- 0,1
406	300214	EIN- ODER AUSGABEEINHEITEN	12,58	.	79,7	79,4	79,2	79,6	+ 0,3	+ 0,5
407	300215	SPICHEREINHEITEN	8,01	.	69,8	70,8	68,7	68,8	- 2,8	+ 0,1
408	300217	TEILE UND ZUBEHOER FUER AUTOMATISCHE DATEN-VERARBEITUNGSGERAETE UND IHRE EINHEITEN	14,72	.	81,7	83,3	81,0	81,3	- 2,4	+ 0,4
409	31	GERAETE D. ELEKTRIZITAETSERZEUGUNG U. -VERTEILUNG U.AE.	44,87	.	101,5	100,4	102,4	102,6	+ 2,2	+ 0,2
410	311	ELEKTROMOTOREN, GENERATOREN, TRANSFORMATOREN	8,70	.	100,9	101,0	101,1	101,3	+ 0,3	+ 0,2
411	31101-3	DARUNTER: ELEKTROMOTOREN UND GENERATOREN	3,42	0,97050	102,2	102,5	102,4	102,6	+ 0,1	+ 0,2
412	31104/5	TRANSFORMATOREN UND STROMRICHTER	3,44	.	99,4	99,6	99,4	99,4	- 0,2	-
413	312	ELEKTRIZITAETSVERTEILUNGS- UND -SCHALTEINRICHTUNGEN	9,22	.	106,5	103,7	107,8	107,9	+ 4,1	+ 0,1
414	31202	DARUNTER: ELEKTRISCHE GERAETE ZUM SCHLIESSEN, UNTERBRECHEN, SCHUETZEN ODER VERBINDEN VON STROMKREISEN, FUER EINE SPANNUNG BIS 1000 V	6,31	.	109,2	106,1	110,7	110,9	+ 4,5	+ 0,2
415	312025	DARUNTER: EIN-, AUS- ODER UMSCHALTER FUER GEBAEUDE-INSTALLATION, FUER EINE SPANNUNG BIS 1000 V	1,70	.	111,4	109,2	112,3	112,6	+ 3,1	+ 0,3
416	312027	STECKVORRICHTUNGEN U.A. GERAETE ZUM SCHLIESSEN, UNTERBRECHEN, SCHUETZEN ODER VERBINDEN V. ELEKTR. STROMKREISEN, A.N.G., FUER EINE SPANNUNG BIS 1000 V	2,53	.	110,3	105,6	112,0	111,8	+ 5,9	- 0,2
417	313	ISOLIERTE ELEKTROKABEL, -LEITUNGEN UND -DRAEHTE	3,68	.	92,5	92,0	94,3	94,6	+ 2,8	+ 0,3
418	314	AKKUMULATOREN UND BATTERIEN	2,35	.	99,1	98,1	98,0	98,0	- 0,1	-
419	315	ELEKTRISCHE LAMPEN UND LEUCHTEN	4,09	0,96346	108,9	107,5	109,0	109,4	+ 1,8	+ 0,4
420	31502/3	DARUNTER: BELEUCHTUNGSGERAETE; ANDERE ELEKTRISCHE BELEUCHTUNGSKOERPER, A.N.G.	2,52	.	114,6	113,3	115,6	116,2	+ 2,6	+ 0,5
421	316	ELEKTRISCHE AUSRUESTUNGEN, A.N.G.	16,83	.	99,7	98,8	100,9	101,2	+ 2,4	+ 0,3
422	3161	ELEKTRISCHE AUSRUESTUNGEN FUER MOTOREN UND FAHRZEUGE, A.N.G.	5,70	.	102,2	101,3	103,4	103,9	+ 2,6	+ 0,5
423	31612	DARUNTER: ELEKTRISCHE AUSRUESTUNGEN FUER MOTOREN UND FAHRZEUGE (OHNE KABELSAETZE), TEILE DAFUER	2,41	1,07384	107,8	105,3	109,7	110,2	+ 4,7	+ 0,5
424	3162	SONSTIGE ELEKTRISCHE AUSRUESTUNGEN, A.N.G.	11,13	.	98,3	97,5	99,6	99,9	+ 2,5	+ 0,3

DEUTSCHLAND
5 INDEX DER EINFUHRPREISE
(AKTUELLE ERGEBNISSE)
5.2 NACH DEM SYSTEMATISCHEN GUETERVERZEICHNIS FUER PRODUKTIONSSTATISTIKEN, AUSGABE 1995 (GP 95)
1995 = 100

LFD NR.	NR.DER GP-SYSTEMATIK	GUETERABTEILUNG, -GRUPPE, -KLASSE, -KATEGORIE, -UNTERKATEGORIE UND -ART	WAEGUNGS- ANTEIL AM GESAMTINDEX IN PROMILLE	VERKET- TUNGS- FAKTOR	1999 DURCH- SCHNITT	1999 2000			VERAENDERUNG JAN. 2000 GEGENUEBER JAN. 1999 IN PROZENT	
						JAN.	DEZ.	JAN.		
425	32	NACHRICHTENTECHNIK, RUNDFUNK- UND FERNSEHGERAETE SOWIE ELEKTRONISCHE BAUELEMENTE	56,11	.	94,1	93,6	94,0	94,1	+ 0,5	+ 0,1
426	321	ELEKTRONISCHE BAUELEMENTE	27,20	.	87,9	88,6	86,8	86,9	- 1,9	+ 0,1
427	322	NACHRICHTENTECHNISCHE GERAETE UND EINRICHTUNGEN	10,73	1,04366	103,9	101,3	105,8	105,5	+ 4,1	- 0,3
428	323	RUNDFUNK- UND FERNSEHGERAETE, PHONO- UND VIDEOTECHNISCHE GERAETE	18,18	.	97,6	96,6	97,9	98,0	+ 1,4	+ 0,1
		DARUNTER:								
429	32301	RUNDFUNKEMPFANGSGERAETE	4,08	.	99,4	97,8	100,6	100,5	+ 2,8	- 0,1
430	32302	FERNSEHMPFANGSGERAETE	4,55	.	92,6	92,9	91,8	91,8	- 1,2	-
431	32303	GERAETE ZUR BILD- UND TONAUFZEICHNUNG UND -WIEDERGABE	3,37	.	90,4	90,3	91,0	90,9	+ 0,7	- 0,1
432	32304	MIKROFONE, LAUTSPRECHER, HOERER, ELEKTR. TON- FREQUENZVERSTAERKER U. TONVERSTAERKEREINR.; EMPFANGSGERAETE F.D. FUNKSPRECH- O. FUNK- TELEGRAPHIEVERKEHR	1,84	.	104,3	100,9	106,0	106,0	+ 5,1	-
433	33	MEDIZIN-, MESS-, STEUERUNGS-, REGELUNGSTECHNISCHE UND OPTISCHE ERZEUGNISSE; UHREN	28,66	.	106,6	105,5	108,1	108,2	+ 2,6	+ 0,1
434	331	MEDIZINISCHE GERAETE UND ORTHOPAEDISCHE VORRICHTUNGEN	8,91	.	101,9	101,9	102,8	102,4	+ 0,5	- 0,4
		DARUNTER:								
435	331015	INSTRUMENTE, APPARATE UND GERAETE, FUER MEDIZINISCHE UND CHIRURGISCHE ZWECHE, A.N.G.	3,84	.	99,6	98,9	101,5	100,6	+ 1,7	- 0,9
436	332	MESS-, KONTROLL-, NAVIGATIONS- U.AE. INSTRUMENTE UND VORRICHTUNGEN	11,14	.	113,0	111,1	115,0	115,4	+ 3,9	+ 0,3
		DARUNTER:								
437	33205	INSTRUMENTE, APPARATE UND GERAETE ZUM MESSEN ODER PRUEFEN ANDERER PHYSIKALISCHER UND CHEMISCHER EIGENSCHAFTEN	2,57	.	111,9	109,1	116,7	117,4	+ 7,6	+ 0,6
438	33207	INSTRUMENTE, APPARATE UND GERAETE ZUM REGELN	1,79	.	112,1	117,2	110,1	110,1	- 6,1	-
439	334	OPTISCHE UND FOTOGRAFISCHE GERAETE	5,60	.	102,8	101,5	104,7	105,1	+ 3,5	+ 0,4
		DARUNTER:								
440	33401	KONTAKTLINSEN, BRILLEN, BRILLENGLAESER, TEILE	1,48	.	103,8	103,1	104,4	103,9	+ 0,8	- 0,5
441	33403	FOTOGRAFISCHE GERAETE UND TEILE DAFUER	2,57	.	101,9	99,2	104,6	105,7	+ 6,6	+ 1,1
442	335	UHREN	3,01	1,01840	103,9	103,1	104,9	104,7	+ 1,6	- 0,2
443	34	KRAFTWAGEN UND KRAFTWAGENTEILE	94,24	0,93715	103,1	102,5	103,3	103,3	+ 0,8	-
		DARUNTER:								
444	341	KRAFTWAGEN UND KRAFTWAGENMOTOREN	72,80	0,91636	102,3	102,0	102,3	102,3	+ 0,3	-
		DARUNTER:								
445	34101	VERBRENNUNGSMOTOREN FUER KRAFTWAGEN UND KRAFTRAEDER	6,49	1,05688	109,1	106,6	111,1	111,8	+ 4,9	+ 0,6
446	34102	PERSONENKRAFTWAGEN UND WOHNMOBILE	54,15	.	101,6	101,5	101,5	101,2	- 0,3	- 0,3
447	341021	PERSONENKRAFTWAGEN BIS 1,5 L HUBRAUM, MIT FREMDZUENDUNG	17,64	0,91529	101,4	101,1	101,4	101,2	+ 0,1	- 0,2
448	341022	PERSONENKRAFTWAGEN UEBER 1,5 L HUBRAUM, MIT FREMDZUENDUNG	29,74	.	101,5	101,7	101,3	101,1	- 0,6	- 0,2
449	341023	PERSONENKRAFTWAGEN UND WOHNMOBILE MIT SELBST- ZUENDUNG (DIESEL- ODER HALBDIESELMOTOR)	6,77	.	102,5	101,7	102,2	101,8	+ 0,1	- 0,4
450	34104	LASTKRAFTWAGEN; SATTEL- STRASSENZUGMASCHINEN;; FAHRGESTELLE FUER ZUGMASCHINEN, OMNIBUSSE, PKW UND LKW, KRAFTWAGEN ZU BESONDEREN ZWECKEN	11,32	.	101,8	101,7	101,5	101,9	+ 0,2	+ 0,4

DEUTSCHLAND
5 INDEX DER EINFUHRPREISE
(AKTUELLE ERGEBNISSE)
5.2 NACH DEM SYSTEMATISCHEN GÜTERVERZEICHNIS FÜR PRODUKTIONSSTATISTIKEN, AUSGABE 1995 (GP 95)
1995 = 100

LFD NR.	NR. DER GP- SYSTE- MATIK	GÜTERABTEILUNG, -GRUPPE, -KLASSE, -KATEGORIE, -UNTERKATEGORIE UND -ART	WÄGUNGSS- ANTEIL AM GESAMTINDEX IN PROMILLE	VERKET- TUNGS- FAKTOR	1999 DURCH- SCHNITT	1999 2000			VERÄNDERUNG JAN. 2000 GEGENÜBER JAN. DEZ. 1999 IN PROZENT	
						JAN.	DEZ.	JAN.		
451	343	TEILE UND ZUBEHÖR FÜR KRAFTWAGEN UND -MOTOREN	19,51	1,02022	105,9	104,6	107,3	107,3	+ 2,6	-
452	34301	TEILE FÜR KOLBENVERBRENNUNGSMOTOREN	2,96	.	107,3	105,7	107,2	107,2	+ 1,4	-
453	34302	ANDERE TEILE UND ZUBEHÖR FÜR KRAFTFAHRZEUGE	13,57	.	105,1	104,0	106,8	106,6	+ 2,5	- 0,2
454	34303	SICHERHEITSGÜRTE; KAROSSERIETEILE UND -ZUBEHÖR FÜR PKW UND LKW	2,98	.	108,1	106,3	109,9	110,4	+ 3,9	+ 0,5
455	35	SONSTIGE FAHRZEUGE 1)	6,57	.	99,8	98,9	101,4	101,3	+ 2,4	- 0,1
456	354	DARUNTER: KRAFTRAEDER UND FAHRRADER	5,38	0,88997	98,7	97,6	100,6	100,5	+ 3,0	- 0,1
457	3541	DARUNTER: KRAFTRAEDER	3,49	0,82416	97,3	96,4	99,2	99,2	+ 2,9	-
458	36	MOEBEL, SCHMUCK, MUSIKINSTRUMENTE, SPORTGERÄTE, SPIELWAREN UND SONSTIGE ERZEUGNISSE (OHNE MÜNZEN)	30,76	.	105,0	104,1	106,0	106,5	+ 2,3	+ 0,5
459	361	MOEBEL	15,50	.	103,3	102,9	103,4	104,0	+ 1,1	+ 0,6
460	3611	DARUNTER: SITZMOEBEL	6,31	.	104,5	104,5	104,3	105,2	+ 0,7	+ 0,9
461	361112	DARUNTER: SITZMOEBEL, VORWIEGEND MIT GESTELL AUS HOLZ	3,06	.	105,0	105,0	105,1	105,4	+ 0,4	+ 0,3
462	3614	SONSTIGE MOEBEL	8,09	.	102,8	101,9	103,1	103,8	+ 1,9	+ 0,7
463	361412	DARUNTER: HOLZMOEBEL FÜR SCHLAF-, ESS- U. WOHNZIMMER	4,40	.	104,5	103,3	104,7	104,6	+ 1,3	- 0,1
464	362	SCHMUCK UND ÄHNLICHE ERZEUGNISSE (OHNE MÜNZEN)	3,08	.	106,5	105,9	110,1	110,7	+ 4,5	+ 0,5
465	363	MUSIKINSTRUMENTE	0,81	0,83403	99,4	96,5	103,3	104,5	+ 8,3	+ 1,2
466	364	SPORTGERÄTE	1,72	0,96765	110,3	107,4	114,0	114,3	+ 6,4	+ 0,3
467	365	SPIELWAREN	5,00	0,92535	111,6	110,6	111,7	112,0	+ 1,3	+ 0,3
468	366	SONSTIGE ERZEUGNISSE	4,65	.	101,4	100,1	103,1	103,5	+ 3,4	+ 0,4
469	36632	DARUNTER: SCHREIBGERÄTE	1,01	.	85,8	84,2	89,2	91,6	+ 8,8	+ 2,7

1) OHNE SCHIFFE, BOOTE UND YACHTEN, LUFT- UND RAUMFAHRZEUGE.

STATISTISCHES BUNDESAMT, FACHSERIE 17, R 8, 1/2000

DEUTSCHLAND
5 INDEX DER EINFUHRPREISE
(AKTUELLE ERGEBNISSE)
5.3 NACH DEM SYSTEMATISCHEN GUETERVERZEICHNIS FÜR PRODUKTIONSSTATISTIKEN, AUSGABE 1995 (GP 95),
GEGLIEDERT NACH EU- UND DRITTLÄNDERN
1995 = 100

LFD NR.	NR. DER GP-SYSTEMATIK	GUETERABTEILUNG, -GRUPPE, -KLASSE	WÄGUNGS- ANTEIL AM GESAMTINDEX IN PROMILLE	VERKET- TUNGS- FAKTOR	1999 DURCH- SCHNITT	1999			2000		VERÄNDERUNG JAN. 2000 GEGENÜBER JAN. 1999 IN PROZENT
						JAN.	DEZ.	JAN.			
1		GESAMTINDEX	1000	1,02944	100,2	97,1	105,2	106,0	+ 9,2	+ 0,8	
2		EU-LÄNDER	545,10	1,02758	99,3	97,3	103,2	103,8	+ 6,7	+ 0,6	
3		DRITTLÄNDER	454,90	1,03330	101,4	96,8	107,7	108,7	+12,3	+ 0,9	
4		ERZEUGNISSE DER LAND- UND FORSTWIRTSCHAFT, FISCHEREI	49,86	1,04038	100,9	107,7	107,7	109,4	+ 1,6	+ 1,6	
5		EU-LÄNDER	23,77	.	99,8	111,0	111,2	112,7	+ 1,5	+ 1,3	
6		DRITTLÄNDER	26,09	.	102,0	104,6	104,5	106,5	+ 1,8	+ 1,9	
7		ERZEUGNISSE DES BERGBAUS, STEINE UND ERDEN; ERZEUGNISSE DES VERARBEITENDEN GEWERBES	950,14	1,03058	100,2	96,5	105,1	105,9	+ 9,7	+ 0,8	
8		EU-LÄNDER	521,33	.	99,3	96,7	102,8	103,4	+ 6,9	+ 0,6	
9		DRITTLÄNDER	428,81	.	101,4	96,3	107,9	108,9	+13,1	+ 0,9	
10		ERZEUGNISSE DER VORLEISTUNGSGUETERPRODUZENTEN	445,71	.	99,1	91,8	109,1	110,5	+20,4	+ 1,3	
11		EU-LÄNDER	250,43	.	97,0	91,8	104,3	105,4	+14,8	+ 1,1	
12		DRITTLÄNDER	195,28	.	101,7	91,7	115,2	117,2	+27,8	+ 1,7	
13		ERZEUGNISSE DER ENERGIEPRODUZENTEN	67,26	.	118,0	82,3	166,3	170,6	107,3	+ 2,6	
14		EU-LÄNDER	27,04	.	118,7	82,9	164,4	167,1	101,6	+ 1,6	
15		DRITTLÄNDER	40,22	.	117,5	81,9	167,7	172,9	111,1	+ 3,1	
16		ERZEUGNISSE DER VORLEISTUNGSGUETERPRODUZENTEN (OHNE ENERGIE)	378,45	.	95,7	93,5	98,9	99,9	+ 6,8	+ 1,0	
17		EU-LÄNDER	223,39	.	94,3	92,9	97,0	97,9	+ 5,4	+ 0,9	
18		DRITTLÄNDER	155,06	.	97,6	94,3	101,6	102,7	+ 8,9	+ 1,1	
19		ERZEUGNISSE DER INVESTITIONSGUETERPRODUZENTEN	246,92	.	99,2	98,7	99,5	99,5	+ 0,8	-	
20		EU-LÄNDER	134,79	.	101,5	101,2	101,4	101,5	+ 0,3	+ 0,1	
21		DRITTLÄNDER	112,13	.	96,5	95,7	97,2	97,1	+ 1,5	- 0,1	
22		ERZEUGNISSE DER KONSUMGUETERPRODUZENTEN	257,51	.	103,1	102,5	103,7	103,9	+ 1,4	+ 0,2	
23		EU-LÄNDER	136,11	.	101,3	101,1	101,5	101,7	+ 0,6	+ 0,2	
24		DRITTLÄNDER	121,40	.	105,2	104,1	106,1	106,3	+ 2,1	+ 0,2	
25		ERZEUGNISSE DER GEBRAUCHSGUETERPRODUZENTEN	61,08	.	100,7	100,0	101,4	101,7	+ 1,7	+ 0,3	
26		EU-LÄNDER	28,42	.	99,9	99,6	100,0	100,1	+ 0,5	+ 0,1	
27		DRITTLÄNDER	32,66	.	101,5	100,4	102,7	103,1	+ 2,7	+ 0,4	
28		ERZEUGNISSE DER VERBRAUCHSGUETERPRODUZENTEN	196,43	.	103,9	103,3	104,4	104,6	+ 1,3	+ 0,2	
29		EU-LÄNDER	107,69	.	101,7	101,5	101,9	102,1	+ 0,6	+ 0,2	
30		DRITTLÄNDER	88,74	.	106,6	105,5	107,3	107,5	+ 1,9	+ 0,2	
31	01	ERZEUGNISSE DER LANDWIRTSCHAFT, GEWERBLICHEN JAGD	47,19	.	100,1	107,6	106,8	108,5	+ 0,8	+ 1,6	
32		EU-LÄNDER	22,83	.	98,3	110,7	109,5	111,1	+ 0,4	+ 1,5	
33		DRITTLÄNDER	24,36	.	101,9	104,8	104,2	106,2	+ 1,3	+ 1,9	
34	011	ERZEUGNISSE PFLANZLICHEN URSPRUNGS	43,73	1,03905	100,8	109,2	107,6	109,4	+ 0,2	+ 1,7	
35		EU-LÄNDER	20,82	.	99,1	113,2	110,5	112,3	- 0,8	+ 1,6	
36		DRITTLÄNDER	22,91	.	102,3	105,5	104,9	106,8	+ 1,2	+ 1,8	
37	0111	GETREIDE UND FELDFRÜECHE	11,04	1,08958	97,2	98,1	96,7	98,5	+ 0,4	+ 1,9	
38		EU-LÄNDER	3,56	.	87,8	90,9	81,6	81,7	-10,1	+ 0,1	
39		DRITTLÄNDER	7,48	.	101,7	101,5	103,9	106,5	+ 4,9	+ 2,5	

DEUTSCHLAND

5 INDEX DER EINFUHRPREISE
(AKTUELLE ERGEBNISSE)5.3 NACH DEM SYSTEMATISCHEN GUETERVERZEICHNIS FUER PRODUKTIONSSTATISTIKEN, AUSGABE 1995 (GP 95),
GEGLIEDERT NACH EU- UND DRITTLAENDERN
1995 = 100

LFD NR.	NR. DER GP- SYSTE- MATIK	GUETERABTEILUNG, -GRUPPE, -KLASSE	WAEGUNGS- ANTEIL AM GESAMTINDEX IN PROMILLE	VERKET- TUNGS- FAKTOR	1999 DURCH- SCHNITT	1999 2000			VERAENDERUNG JAN. 2000 GEGENUEBER JAN. DEZ. 1999 IN PROZENT	
						JAN.	DEZ.	JAN.		
40	0112	GARTENBAUERZEUGNISSE	12,31	1,09643	102,2	122,4	121,3	128,3	+ 4,8	+ 5,8
41		EU-LAENDER	11,32	.	102,4	123,1	121,6	128,2	+ 4,1	+ 5,4
42		DRITTLAENDER	0,99	.	99,7	113,5	117,7	129,9	+14,4	+10,4
43	0113	ERZEUGNISSE DES DAUERKULTURBAUS	20,38	0,98284	101,9	107,2	105,2	104,0	- 3,0	- 1,1
44		EU-LAENDER	5,94	.	99,7	107,7	106,9	100,5	- 6,7	- 6,0
45		DRITTLAENDER	14,44	.	102,8	107,0	104,5	105,4	- 1,5	+ 0,9
46	012	LEBENDE TIERE UND TIERISCHE ERZEUGNISSE	3,46	1,04449	91,6	88,0	97,0	97,8	+11,1	+ 0,8
47		EU-LAENDER	2,01	.	89,0	84,6	98,9	98,7	+16,7	- 0,2
48		DRITTLAENDER	1,45	.	95,3	92,8	94,4	96,5	+ 4,0	+ 2,2
49	02	FORSTWIRTSCHAFTLICHE ERZEUGNISSE	1,24	.	127,1	114,3	138,5	145,2	+27,0	+ 4,8
50		EU-LAENDER	0,50	.	156,5	132,0	182,4	196,5	+48,9	+ 7,7
51		DRITTLAENDER	0,74	.	107,2	102,3	108,8	110,5	+ 8,0	+ 1,3
52	05	FISCHE UND FISCHERZEUGNISSE	1,43	.	104,7	102,2	111,0	107,8	+ 5,5	- 2,9
53		EU-LAENDER	0,44	.	114,4	101,2	118,1	99,5	- 1,7	-15,7
54		DRITTLAENDER	0,99	.	100,4	102,7	107,9	111,4	+ 8,5	+ 3,2
55	10-14	ERZEUGNISSE DES BERGBAUS; STEINE UND ERDEN	58,74	.	113,9	85,1	155,1	159,2	+87,1	+ 2,6
56		EU-LAENDER	15,38	.	108,6	85,5	141,9	144,7	+69,2	+ 2,0
57		DRITTLAENDER	43,36	.	115,8	84,9	159,8	164,3	+93,5	+ 2,8
58	11	ERDOEL UND ERDGAS	47,06	1,37281	116,4	81,2	166,8	171,4	111,1	+ 2,8
59		EU-LAENDER	12,68	.	110,8	83,2	150,9	153,8	+84,9	+ 1,9
60		DRITTLAENDER	34,38	.	118,5	80,4	172,7	177,9	121,3	+ 3,0
61	13	ERZE	6,04	.	106,3	101,2	113,5	115,5	+14,1	+ 1,8
62		EU-LAENDER	0,76	.	87,8	84,3	91,8	97,1	+15,2	+ 5,8
63		DRITTLAENDER	5,28	.	109,0	103,7	116,6	118,2	+14,0	+ 1,4
64	131	EISENERZE	3,35	1,32487	122,7	123,4	127,3	129,7	+ 5,1	+ 1,9
65		EU-LAENDER	0,38	.	111,1	112,6	113,4	122,8	+ 9,1	+ 8,3
66		DRITTLAENDER	2,97	.	124,2	124,8	129,0	130,6	+ 4,6	+ 1,2
67	132	NE-METALLERZE	2,69	0,84126	85,8	73,6	96,4	97,8	+32,9	+ 1,5
68		EU-LAENDER	0,38	.	64,5	55,9	70,3	71,5	+27,9	+ 1,7
69		DRITTLAENDER	2,31	.	89,3	76,5	100,7	102,2	+33,6	+ 1,5
70	14	STEINE UND ERDEN, SONSTIGE BERGBAUERZEUGNISSE	3,34	.	107,0	105,1	108,3	108,9	+ 3,6	+ 0,6
71		EU-LAENDER	1,63	.	102,4	101,3	103,0	104,2	+ 2,9	+ 1,2
72		DRITTLAENDER	1,71	.	111,4	108,8	113,4	113,3	+ 4,1	- 0,1
73	142	DARUNTER: KIES, SAND, TON UND KADLIN	1,42	.	107,5	106,2	108,5	109,8	+ 3,4	+ 1,2
74		EU-LAENDER	0,67	.	112,0	110,3	113,5	116,7	+ 5,8	+ 2,8
75		DRITTLAENDER	0,75	.	103,4	102,5	104,1	103,6	+ 1,1	- 0,5
76	15-36	ERZEUGNISSE DES VERARBEITENDEN GEWERBES 1)	891,40	1,01406	99,3	97,2	101,8	102,4	+ 5,3	+ 0,6
77		EU-LAENDER	505,95	.	99,0	97,0	101,6	102,2	+ 5,4	+ 0,6
78		DRITTLAENDER	385,45	.	99,8	97,6	102,1	102,6	+ 5,1	+ 0,5

1) OHNE SCHIFFE, BOOTE UND YACHTEN, LUFT- UND RAUMFAHRZEUGE.

STATISTISCHES BUNDESAMT, FACHSERIE 17, R 8, 1/2000

DEUTSCHLAND
5 INDEX DER EINFUHRPREISE
(AKTUELLE ERGEBNISSE)
5.3 NACH DEM SYSTEMATISCHEN GÜTERVERZEICHNIS FÜR PRODUKTIONSSTATISTIKEN, AUSGABE 1995 (GP 95),
GEGLIEDERT NACH EU- UND DRITTLÄNDERN
1995 = 100

LFD NR.	NR. DER GP- SYSTEMATIK	GÜTERABTEILUNG, -GRUPPE, -KLASSE	WÄGUNGSGE- SAMTINDEX AM IN PROMILLE	VERKET- TUNGS- FAKTOR	1999 DURCH- SCHNITT	1999 2000			VERÄNDERUNG JAN. 2000 GEGENÜBER JAN. DEZ. 1999 IN PROZENT	
						JAN.	DEZ.	JAN.		
79	15	ERZEUGNISSE DES ERNÄHRUNGSGEWERBES	69,44	1,04812	100,4	100,7	100,7	100,9	+ 0,2	+ 0,2
80		EU-LÄENDER	52,30	.	97,8	98,2	98,0	98,0	- 0,2	-
81		DRITTLÄENDER	17,14	.	108,5	108,4	109,3	109,5	+ 1,0	+ 0,2
82	151	DARUNTER: FLEISCH UND FLEISCHERZEUGNISSE	15,85	1,10567	92,6	89,1	94,0	93,7	+ 5,2	- 0,3
83		EU-LÄENDER	11,71	.	89,7	86,4	91,2	90,8	+ 5,1	- 0,4
84		DRITTLÄENDER	4,14	.	100,6	96,7	102,2	101,8	+ 5,3	- 0,4
85	1511	FLEISCH (OHNE GEFLÜGEL)	10,30	.	94,8	87,9	96,8	96,2	+ 9,4	- 0,6
86		EU-LÄENDER	7,95	.	91,2	84,2	93,1	92,2	+ 9,5	- 1,0
87		DRITTLÄENDER	2,35	.	107,1	100,2	109,6	109,4	+ 9,2	- 0,2
88	1512	GEFLÜGEL	3,51	.	88,1	91,8	88,7	88,8	- 3,3	+ 0,1
89		EU-LÄENDER	2,19	.	87,4	93,4	88,3	89,4	- 4,3	+ 1,2
90		DRITTLÄENDER	1,32	.	89,4	89,2	89,3	87,8	- 1,6	- 1,7
91	1513	VERARBEITETES FLEISCH	2,04	.	88,6	90,5	89,1	89,5	- 1,1	+ 0,4
92		EU-LÄENDER	1,57	.	85,5	87,6	85,4	85,3	- 2,6	- 0,1
93		DRITTLÄENDER	0,47	.	99,0	100,3	101,4	103,4	+ 3,1	+ 2,0
94	152	FISCHERZEUGNISSE U.A. MEERESFRÜCHTE	4,54	.	111,8	116,4	109,7	110,5	- 5,1	+ 0,7
95		EU-LÄENDER	1,73	.	102,2	102,2	101,0	102,6	+ 0,4	+ 1,6
96		DRITTLÄENDER	2,81	.	117,6	125,2	115,1	115,5	- 7,7	+ 0,3
97	153	OBST UND GEMÜSEERZEUGNISSE	10,10	1,09989	107,0	105,5	107,4	107,7	+ 2,1	+ 0,3
98		EU-LÄENDER	5,48	.	102,0	101,7	100,9	101,1	- 0,6	+ 0,2
99		DRITTLÄENDER	4,62	.	112,9	110,0	115,2	115,6	+ 5,1	+ 0,3
100	1532	DARUNTER: FRUCHT- UND GEMÜSESÄEFTE	2,21	1,02004	105,0	96,8	117,0	116,8	+20,7	- 0,2
101		EU-LÄENDER	0,69	.	112,8	104,4	120,9	122,6	+17,4	+ 1,4
102		DRITTLÄENDER	1,52	.	101,5	93,3	115,3	114,1	+22,3	- 1,0
103	1533	VERARBEITETES OBST UND GEMÜSE	7,17	.	108,7	109,1	105,7	106,2	- 2,7	+ 0,5
104		EU-LÄENDER	4,07	.	101,2	102,2	98,4	98,5	- 3,6	+ 0,1
105		DRITTLÄENDER	3,10	.	118,5	118,2	115,2	116,2	- 1,7	+ 0,9
106	154	PFLANZL. U. TIERISCHE ÖLE U. FETTE; NEBENPRODUKTE	3,90	.	97,5	102,0	98,8	98,6	- 3,3	- 0,2
107		EU-LÄENDER	1,58	.	90,3	96,4	89,8	88,7	- 8,0	- 1,2
108		DRITTLÄENDER	2,32	.	102,3	105,7	104,9	105,4	- 0,3	+ 0,5
109	1541	DARUNTER: ÖLE U. FETTE, ROH; NEBENPRODUKTE	2,80	.	101,1	101,4	104,9	105,5	+ 4,0	+ 0,6
110		EU-LÄENDER	0,85	.	91,2	92,5	93,5	94,6	+ 2,3	+ 1,2
111		DRITTLÄENDER	1,95	.	105,5	105,2	109,8	110,3	+ 4,8	+ 0,5
112	155	MILCH UND MILCHERZEUGNISSE	9,79	0,96595	101,5	104,9	101,5	102,1	- 2,7	+ 0,6
113		EU-LÄENDER	9,26	.	102,1	105,5	102,2	102,8	- 2,6	+ 0,6
114		DRITTLÄENDER	0,53	.	91,1	95,6	89,5	89,2	- 6,7	- 0,3
115	158	SONSTIGE ERZEUGNISSE DES ERNÄHRUNGSGEWERBES (OHNE GETRÄENKE)	12,50	.	99,2	100,5	98,5	98,9	- 1,6	+ 0,4
116		EU-LÄENDER	11,02	.	97,9	99,5	97,2	97,5	- 2,0	+ 0,3
117		DRITTLÄENDER	1,48	.	109,2	108,1	107,7	109,0	+ 0,8	+ 1,2
118	159	GETRÄENKE (OHNE FRUCHT- UND GEMÜSESÄEFTE)	7,92	.	106,9	106,7	106,9	106,4	- 0,3	- 0,5
119		EU-LÄENDER	7,13	.	106,9	106,8	107,1	106,4	- 0,4	- 0,7
120		DRITTLÄENDER	0,79	.	106,9	105,7	105,2	105,9	+ 0,2	+ 0,7

DEUTSCHLAND
5 INDEX DER EINFUHRPREISE
(AKTUELLE ERGEBNISSE)
5.3 NACH DEM SYSTEMATISCHEN GUETERVERZEICHNIS FUER PRODUKTIONSSTATISTIKEN, AUSGABE 1995 (GP 95),
GEGLIEDERT NACH EU- UND DRITTLAENDERN
1995 = 100

LFD NR.	NR.DER GP- SYSTE- MATIK	GUETERABTEILUNG, -GRUPPE, -KLASSE	WAEGUNGS- ANTEIL AM GESAMTINDEX IN PROMILLE	VERKET- TUNGS- FAKTOR	1999 DURCH- SCHNITT	1999			2000		VERAENDERUNG JAN. 2000 GEGENUEBER JAN. DEZ. 1999 IN PROZENT
						JAN.	DEZ.	JAN.			
121	17	TEXTILIEN	37,78	0,99801	102,6	101,8	103,1	103,0	+ 1,2	- 0,1	
122		EU-LAENDER	21,66	.	101,7	101,3	102,1	102,0	+ 0,7	- 0,1	
123		DRITTLAENDER	16,12	.	103,6	102,4	104,4	104,5	+ 2,1	+ 0,1	
124	171	DARUNTER: TEXTILE SPINNSTOFFE UND GARNE	3,85	.	91,5	91,3	92,8	92,3	+ 1,1	- 0,5	
125		EU-LAENDER	2,38	.	90,2	90,8	90,7	91,1	+ 0,3	+ 0,4	
126		DRITTLAENDER	1,47	.	93,7	92,1	96,1	94,3	+ 2,4	- 1,9	
127	172	GEWEBE	10,03	0,99800	102,2	101,3	103,0	103,4	+ 2,1	+ 0,4	
128		EU-LAENDER	7,49	.	103,2	102,6	103,4	103,5	+ 0,9	+ 0,1	
129		DRITTLAENDER	2,54	.	99,2	97,3	101,7	103,2	+ 6,1	+ 1,5	
130	174	KONFEKTIONIERTE TEXTILWAREN (OHNE BEKLEIDUNG)	4,53	0,99899	108,1	106,7	108,4	108,4	+ 1,6	-	
131		EU-LAENDER	1,23	.	104,8	103,3	105,0	105,0	+ 1,6	-	
132		DRITTLAENDER	3,30	.	109,4	108,0	109,7	109,7	+ 1,6	-	
133	175	ANDERE TEXTILERZEUGNISSE	8,61	.	100,9	100,7	100,3	99,7	- 1,0	- 0,6	
134		EU-LAENDER	4,94	.	99,1	98,9	99,1	98,1	- 0,8	- 1,0	
135		DRITTLAENDER	3,67	.	103,4	103,1	101,9	101,9	- 1,2	-	
136	1751	DARUNTER: TEPPICHE UND FUSSBODENBELAEGE	4,84	1,09375	98,7	98,6	97,6	96,9	- 1,7	- 0,7	
137		EU-LAENDER	2,27	.	92,9	92,8	92,9	91,3	- 1,6	- 1,7	
138		DRITTLAENDER	2,57	.	103,8	103,7	101,7	101,9	- 1,7	+ 0,2	
139	177	FERTIGERZEUGNISSE, GEWIRKT ODER GESTRICT	9,63	.	106,3	105,3	107,5	107,5	+ 2,1	-	
140		EU-LAENDER	4,73	.	107,2	106,4	108,2	108,2	+ 1,7	-	
141		DRITTLAENDER	4,90	.	105,4	104,2	106,8	106,7	+ 2,4	- 0,1	
142	1772	DARUNTER: PULLOVER, STRICKJACKEN, WESTEN U.AE. WAREN, (EINSCHL. UNTERZIEHPULLIS), GEWIRKT O. GESTRICT	7,52	.	106,4	105,2	107,9	108,0	+ 2,7	+ 0,1	
143		EU-LAENDER	3,67	.	107,6	106,6	108,9	109,0	+ 2,3	+ 0,1	
144		DRITTLAENDER	3,85	.	105,2	103,8	106,9	107,1	+ 3,2	+ 0,2	
145	18	BEKLEIDUNG	48,53	1,02330	106,3	105,0	107,0	107,0	+ 1,9	-	
146		EU-LAENDER	12,17	.	106,1	104,7	106,7	106,9	+ 2,1	+ 0,2	
147		DRITTLAENDER	36,36	.	106,3	105,2	107,0	107,1	+ 1,8	+ 0,1	
148	182	DARUNTER: BEKLEIDUNG (OHNE LEDERBEKLEIDUNG)	45,90	.	105,6	104,4	106,3	106,4	+ 1,9	+ 0,1	
149		EU-LAENDER	11,76	.	105,7	104,3	106,4	106,6	+ 2,2	+ 0,2	
150		DRITTLAENDER	34,14	.	105,5	104,5	106,2	106,4	+ 1,8	+ 0,2	
151	1822	DARUNTER: OBERBEKLEIDUNG	22,69	1,03279	104,4	103,2	104,9	105,0	+ 1,7	+ 0,1	
152		EU-LAENDER	5,72	.	104,9	103,4	105,5	105,5	+ 2,0	-	
153		DRITTLAENDER	16,97	.	104,2	103,2	104,8	104,9	+ 1,6	+ 0,1	
154	1823	WAESCHE (EINSCHL. HEMDEN UND BLUSEN)	16,12	.	106,9	105,8	107,5	107,8	+ 1,9	+ 0,3	
155		EU-LAENDER	4,15	.	107,5	105,9	108,2	108,3	+ 2,3	+ 0,1	
156		DRITTLAENDER	11,97	.	106,7	105,8	107,3	107,6	+ 1,7	+ 0,3	
157	1824	BEKLEIDUNG UND BEKLEIDUNGSZUBEHOER, A.N.G.	6,07	.	108,0	106,7	108,9	109,1	+ 2,2	+ 0,2	
158		EU-LAENDER	1,70	.	105,8	104,7	106,4	107,4	+ 2,6	+ 0,9	
159		DRITTLAENDER	4,37	.	108,8	107,5	109,9	109,8	+ 2,1	- 0,1	

DEUTSCHLAND
5 INDEX DER EINFUHRPREISE
(AKTUELLE ERGEBNISSE)
5.3 NACH DEM SYSTEMATISCHEN GUETERVERZEICHNIS FUER PRODUKTIONSSTATISTIKEN, AUSGABE 1995 (GP 95),
GEGLIEDERT NACH EU- UND DRITTLAENDERN
1995 = 100

LFD NR.	NR. DER GP- SYSTE- MATIK	GUETERABTEILUNG, -GRUPPE, -KLASSE	WAEGUNGS- ANTEIL AM GESAMTINDEX IN PROMILLE	VERKET- TUNGS- FAKTOR	1999 DURCH- SCHNITT	1999 2000			VERAENDERUNG JAN. 2000 GEGENUEBER JAN. DEZ. 1999 IN PROZENT	
						JAN.	DEZ.	JAN.		
160	19	LEDER UND LEDERWAREN	17,00	.	108,9	107,4	109,8	110,4	+ 2,8	+ 0,5
161		EU-LAENDER	9,43	.	107,0	106,9	107,4	107,9	+ 0,9	+ 0,5
162		DRITTLAENDER	7,57	.	111,2	108,1	113,0	113,5	+ 5,0	+ 0,4
163	191	LEDER	1,99	0,99607	103,7	102,5	105,1	106,6	+ 4,0	+ 1,4
164		EU-LAENDER	1,35	.	102,9	102,5	103,6	105,3	+ 2,7	+ 1,6
165		DRITTLAENDER	0,64	.	105,3	102,6	108,1	109,4	+ 6,6	+ 1,2
166	192	LEDERWAREN (OHNE SCHUHE)	3,20	1,02595	114,1	110,3	116,3	117,1	+ 6,2	+ 0,7
167		EU-LAENDER	0,75	.	99,0	98,6	100,0	100,5	+ 1,9	+ 0,5
168		DRITTLAENDER	2,45	.	118,7	113,8	121,3	122,2	+ 7,4	+ 0,7
169	193	SCHUHE	11,81	1,11135	108,4	107,5	108,9	109,2	+ 1,6	+ 0,3
170		EU-LAENDER	7,33	.	108,6	108,5	108,8	109,1	+ 0,6	+ 0,3
171		DRITTLAENDER	4,48	.	108,0	105,8	109,1	109,3	+ 3,3	+ 0,2
172	20	HOLZ UND HOLZWAREN (OHNE MOEBEL)	14,53	.	99,3	97,9	100,6	100,7	+ 2,9	+ 0,1
173		EU-LAENDER	7,29	.	95,7	96,1	96,4	96,6	+ 0,5	+ 0,2
174		DRITTLAENDER	7,24	.	102,9	99,7	104,9	104,9	+ 5,2	-
175	201	DARUNTER: HOLZ, GESAEGT, AUCH GEHOBELT ODER IMPRAEGNIERT	4,62	.	99,7	96,5	103,2	103,4	+ 7,2	+ 0,2
176		EU-LAENDER	2,32	.	93,4	93,1	94,9	95,4	+ 2,5	+ 0,5
177		DRITTLAENDER	2,30	.	106,1	99,9	111,6	111,4	+11,5	- 0,2
178	202	SPERRHOLZ, SPAN- U.AE. PLATTEN, FASERPLATTEN; FURNIERBLAETTER; VERDICHETES HOLZ	4,23	.	95,6	94,7	95,8	95,9	+ 1,3	+ 0,1
179		EU-LAENDER	2,38	.	90,0	91,5	89,9	89,9	- 1,7	-
180		DRITTLAENDER	1,85	.	102,7	99,0	103,4	103,7	+ 4,7	+ 0,3
181	203	BAUTISCHLER- UND ZIMMERMANN SARBEITEN, AUS HOLZ	3,03	.	97,5	97,4	97,9	98,0	+ 0,6	+ 0,1
182		EU-LAENDER	1,68	.	98,5	98,7	99,2	99,4	+ 0,7	+ 0,2
183		DRITTLAENDER	1,35	.	96,3	95,9	96,3	96,3	+ 0,4	-
184	205	ANDERE HOLZWAREN; KORK-, FLECHT- UND KORBMACHER- WAREN (OHNE MOEBEL)	2,14	.	108,6	107,5	109,3	109,3	+ 1,7	-
185		EU-LAENDER	0,78	.	113,9	113,7	114,0	114,1	+ 0,4	+ 0,1
186		DRITTLAENDER	1,36	.	105,6	103,9	106,6	106,5	+ 2,5	- 0,1
187	21	PAPIER	31,83	.	87,4	83,8	92,8	94,3	+12,5	+ 1,6
188		EU-LAENDER	23,70	.	87,2	84,8	91,7	93,0	+ 9,7	+ 1,4
189		DRITTLAENDER	8,13	.	87,9	81,1	96,2	98,3	+21,2	+ 2,2
190	211	DARUNTER: HOLZSTOFF, ZELLSTOFF, PAPIER, KARTON UND PAPPE	26,65	0,94349	85,1	80,8	91,4	93,2	+15,3	+ 2,0
191		EU-LAENDER	19,44	.	84,6	81,7	89,9	91,4	+11,9	+ 1,7
192		DRITTLAENDER	7,21	.	86,3	78,6	95,6	97,9	+24,6	+ 2,4
193	2111	HOLZSTOFF UND ZELLSTOFF	7,80	0,77296	75,8	63,9	90,3	93,2	+45,9	+ 3,2
194		EU-LAENDER	3,72	.	70,5	58,7	85,6	87,9	+49,7	+ 2,7
195		DRITTLAENDER	4,08	.	80,6	68,6	94,7	98,0	+42,9	+ 3,5
196	2112	PAPIER, KARTON UND PAPPE (EINSCHL. PAPIER- UND PAPPEABFALL)	18,85	1,02603	88,9	87,8	91,9	93,2	+ 6,2	+ 1,4
197		EU-LAENDER	15,72	.	87,9	87,1	90,9	92,3	+ 6,0	+ 1,5
198		DRITTLAENDER	3,13	.	93,6	91,5	96,7	97,7	+ 6,8	+ 1,0

DEUTSCHLAND

5 INDEX DER EINFUHRPREISE
(AKTUELLE ERGEBNISSE)

5.3 NACH DEM SYSTEMATISCHEN GÜTERVERZEICHNIS FÜR PRODUKTIONSSTATISTIKEN, AUSGABE 1995 (GP 95),
GEGLIEDERT NACH EU- UND DRITTLÄNDERN
1995 = 100

LFD NR.	NR. DER GP- SYSTEM- MATIK	GÜTERABTEILUNG, -GRUPPE, -KLASSE	WÄGUNG- ANTEIL AM GESAMTINDEX IN PROMILLE	VERKET- TUNGS- FAKTOR	1999 DURCH- SCHNITT	1999 2000			VERÄNDERUNG JAN. 2000 GEGENÜBER JAN. DEZ. 1999 IN PROZENT	
						JAN.	DEZ.	JAN.		
199	22	VERLAGS- UND DRUCKERZEUGNISSE, BESPIELTE TON-, BILD- UND DATENTRAEGER	5,44	.	100,3	99,9	101,5	102,9	+ 3,0	+ 1,4
200		EU-LÄENDER	3,47	.	98,8	98,5	100,8	102,2	+ 3,8	+ 1,4
201		DRITTLÄENDER	1,97	.	103,0	102,1	103,0	104,0	+ 1,9	+ 1,0
202	221	DARUNTER: VERLAGSERZEUGNISSE	4,10	.	100,9	99,9	103,2	105,0	+ 5,1	+ 1,7
203		EU-LÄENDER	2,73	.	98,8	98,3	101,6	103,5	+ 5,3	+ 1,9
204		DRITTLÄENDER	1,37	.	105,2	103,0	106,5	108,0	+ 4,9	+ 1,4
205	23	KOKEREIERZEUGNISSE, MINERALÖLERZEUGNISSE, SPALT- UND BRUTSTOFFE	17,90	.	125,5	83,8	174,5	177,8	112,2	+ 1,9
206		EU-LÄENDER	14,05	.	126,3	82,2	177,9	180,5	119,6	+ 1,5
207		DRITTLÄENDER	3,85	.	122,8	89,7	162,0	168,2	+87,5	+ 3,8
208	232	DARUNTER: MINERALÖLERZEUGNISSE; GASFOERMIGE KOHLENWASSER- STOFFE (OHNE ERDGAS)	15,99	1,43056	127,8	81,3	182,7	186,3	129,2	+ 2,0
209		EU-LÄENDER	13,02	.	127,6	80,1	183,4	186,1	132,3	+ 1,5
210		DRITTLÄENDER	2,97	.	128,9	86,5	179,4	186,9	116,1	+ 4,2
211	24	CHEMISCHE ERZEUGNISSE	103,06	1,02022	97,0	95,8	99,9	100,6	+ 5,0	+ 0,7
212		EU-LÄENDER	70,23	.	96,5	95,4	99,5	100,4	+ 5,2	+ 0,9
213		DRITTLÄENDER	32,83	.	98,0	98,6	100,8	101,2	+ 4,8	+ 0,4
214	241	DARUNTER: CHEMISCHE GRUNDSTOFFE	54,61	.	92,2	90,8	97,2	98,3	+ 8,3	+ 1,1
215		EU-LÄENDER	37,62	.	91,7	90,2	97,1	98,5	+ 9,2	+ 1,4
216		DRITTLÄENDER	16,99	.	93,2	92,1	97,4	97,9	+ 6,3	+ 0,5
217	2412	DARUNTER: FARBSTOFFE UND PIGMENTE	3,40	0,97811	94,2	95,6	93,9	95,5	- 0,1	+ 1,7
218		EU-LÄENDER	1,98	.	94,5	96,6	93,9	96,5	- 0,1	+ 2,8
219		DRITTLÄENDER	1,42	.	93,8	94,3	93,9	94,2	- 0,1	+ 0,3
220	2413	SONSTIGE ANORGANISCHE GRUNDSTOFFE UND CHEMIKALIEN	4,16	.	108,8	107,1	111,8	111,5	+ 4,1	- 0,3
221		EU-LÄENDER	2,56	.	106,4	105,0	107,9	107,2	+ 2,1	- 0,6
222		DRITTLÄENDER	1,60	.	112,7	110,4	118,0	118,5	+ 7,3	+ 0,4
223	2414	SONSTIGE ORGANISCHE GRUNDSTOFFE UND CHEMIKALIEN	22,08	0,96183	89,9	88,2	94,9	96,1	+ 9,0	+ 1,3
224		EU-LÄENDER	14,37	.	89,8	87,1	95,8	97,3	+11,7	+ 1,6
225		DRITTLÄENDER	7,71	.	90,5	90,2	93,2	93,9	+ 4,1	+ 0,8
226	2416	KUNSTSTOFFE, IN PRIMAERFORMEN	20,23	1,02070	91,7	89,1	99,8	100,8	+13,1	+ 1,0
227		EU-LÄENDER	15,94	.	91,0	89,1	98,4	99,7	+11,9	+ 1,3
228		DRITTLÄENDER	4,29	.	94,1	89,4	104,9	105,0	+17,4	+ 0,1
229	244	PHARMAZEUTISCHE ERZEUGNISSE	18,49	1,03122	103,8	103,3	103,6	104,0	+ 0,7	+ 0,4
230		EU-LÄENDER	11,43	.	104,2	104,1	103,8	104,3	+ 0,2	+ 0,5
231		DRITTLÄENDER	7,06	.	103,1	102,0	103,4	103,7	+ 1,7	+ 0,3
232	2441	PHARMAZEUTISCHE GRUNDSTOFFE	5,36	.	101,5	101,0	99,7	98,0	- 3,0	- 1,7
233		EU-LÄENDER	2,51	.	98,9	98,6	96,4	95,3	- 3,3	- 1,1
234		DRITTLÄENDER	2,85	.	103,7	103,2	102,6	100,4	- 2,7	- 2,1
235	2442	PHARMAZEUTISCHE SPEZIALITAETEN UND SONSTIGE PHARMAZEUTISCHE ERZEUGNISSE	13,13	.	104,7	104,2	105,2	106,5	+ 2,2	+ 1,2
236		EU-LÄENDER	8,92	.	105,7	105,6	105,8	106,8	+ 1,1	+ 0,9
237		DRITTLÄENDER	4,21	.	102,6	101,1	103,9	105,8	+ 4,6	+ 1,8

DEUTSCHLAND
5 INDEX DER EINFUHRPREISE
(AKTUELLE ERGEBNISSE)
5.3 NACH DEM SYSTEMATISCHEN GUETERVERZEICHNIS FUER PRODUKTIONSSTATISTIKEN, AUSGABE 1995 (GP 95),
GEGLIEDERT NACH EU- UND DRITTLAENDERN
1995 = 100

LFD NR.	NR. DER GP- SYSTE- MATIK	GUETERABTEILUNG, -GRUPPE, -KLASSE	WAEGUNGS- ANTEIL AM GESAMTINDEX IN PROMILLE	VERKET- TUNGS- FAKTOR	1999 DURCH- SCHNITT	1999			2000		VERAENDERUNG JAN. 2000 GEGENUEBER JAN. DEZ. 1999 IN PROZENT
						JAN.	DEZ.	JAN.			
238	245	SEIFEN, WASCH-, REINIGUNGS- UND KOERPERPFLEGEMITTEL	6,86	.	99,9	99,8	99,9	100,0	+ 0,2	+ 0,1	
239		EU-LAENDER	5,68	.	100,7	100,4	100,8	100,8	+ 0,4	-	
240		DRITTLAENDER	1,18	.	96,1	96,8	95,8	95,9	- 0,9	+ 0,1	
241	246	SONSTIGE CHEMISCHE ERZEUGNISSE	15,90	.	104,9	102,9	106,3	106,5	+ 3,5	+ 0,2	
242		EU-LAENDER	10,07	.	103,4	102,0	104,3	104,3	+ 2,3	-	
243		DRITTLAENDER	5,83	.	107,5	104,5	109,7	110,3	+ 5,6	+ 0,5	
244	2464	DARUNTER: FOTOCHEMISCHE ERZEUGNISSE	4,18	1,07996	108,0	106,5	108,7	108,7	+ 2,1	-	
245		EU-LAENDER	2,62	.	107,4	105,9	107,1	107,1	+ 1,1	-	
246		DRITTLAENDER	1,56	.	109,1	107,4	111,4	111,3	+ 3,6	- 0,1	
247	2465	UNBESPIELTE TON-, BILD- UND DATENTRAEGER	2,41	.	87,6	86,5	88,1	86,3	- 0,2	- 2,0	
248		EU-LAENDER	1,55	.	86,5	85,6	87,1	85,6	-	- 1,7	
249		DRITTLAENDER	0,86	.	89,6	88,0	89,8	87,4	- 0,7	- 2,7	
250	2466	CHEMISCHE ERZEUGNISSE, A.N.G.	7,10	.	108,4	105,2	110,7	111,7	+ 6,2	+ 0,9	
251		EU-LAENDER	4,52	.	105,0	102,8	107,0	107,3	+ 4,4	+ 0,3	
252		DRITTLAENDER	2,58	.	114,3	109,3	117,3	119,3	+ 9,1	+ 1,7	
253	247	CHEMIEFASERN	3,35	.	87,2	87,9	88,3	88,7	+ 0,9	+ 0,5	
254		EU-LAENDER	2,48	.	86,7	88,3	87,0	87,6	- 0,8	+ 0,7	
255		DRITTLAENDER	0,87	.	88,4	86,9	91,8	92,0	+ 5,9	+ 0,2	
256	25	GUMMI- UND KUNSTSTOFFWAREN	29,96	.	95,7	95,5	96,3	95,8	+ 0,3	- 0,5	
257		EU-LAENDER	20,24	.	95,6	95,8	96,1	95,3	- 0,5	- 0,8	
258		DRITTLAENDER	9,72	.	96,0	95,1	96,6	97,0	+ 2,0	+ 0,4	
259	251	GUMMIWAREN	10,98	1,08163	98,0	97,8	98,0	95,9	- 1,9	- 2,1	
260		EU-LAENDER	7,34	.	98,7	98,5	98,6	95,6	- 2,9	- 3,0	
261		DRITTLAENDER	3,64	.	96,7	96,4	96,7	96,6	+ 0,2	- 0,1	
262	2511	BEREIFUNGEN, NEU, AUS KAUTSCHUK	6,22	1,10352	94,1	93,9	93,9	91,2	- 2,9	- 2,9	
263		EU-LAENDER	4,37	.	95,8	95,5	95,7	92,1	- 3,6	- 3,8	
264		DRITTLAENDER	1,85	.	90,1	90,4	89,8	89,3	- 1,2	- 0,6	
265	2513	ANDERE GUMMIWAREN (OHNE BEREIFUNGEN)	4,76	1,05515	103,1	102,8	103,2	102,0	- 0,8	- 1,2	
266		EU-LAENDER	2,97	.	102,9	103,0	102,9	100,7	- 2,2	- 2,1	
267		DRITTLAENDER	1,79	.	103,4	102,6	103,9	104,1	+ 1,5	+ 0,2	
268	262	KUNSTSTOFFWAREN	18,98	1,00924	94,4	94,2	95,3	95,8	+ 1,7	+ 0,5	
269		EU-LAENDER	12,90	.	93,9	94,2	94,7	95,1	+ 1,0	+ 0,4	
270		DRITTLAENDER	6,08	.	95,6	94,3	96,5	97,2	+ 3,1	+ 0,7	
271	2521	DARUNTER: PLATTEN, FOLIEN, SCHLAEUCHE UND PROFILE, AUS KUNSTSTOFFEN	7,55	.	91,4	91,2	92,4	92,6	+ 1,5	+ 0,2	
272		EU-LAENDER	5,46	.	90,7	90,6	91,9	92,3	+ 1,9	+ 0,4	
273		DRITTLAENDER	2,09	.	93,2	92,6	93,8	93,4	+ 0,9	- 0,4	
274	2524	ANDERE KUNSTSTOFFWAREN	6,59	.	99,8	99,3	100,7	101,7	+ 2,4	+ 1,0	
275		EU-LAENDER	4,07	.	98,5	98,4	99,6	100,2	+ 1,8	+ 0,6	
276		DRITTLAENDER	2,52	.	101,8	100,7	102,5	104,2	+ 3,5	+ 1,7	

DEUTSCHLAND

5 INDEX DER EINFUHRPREISE
(AKTUELLE ERGEBNISSE)

5.3 NACH DEM SYSTEMATISCHEN GUETERVERZEICHNIS FÜR PRODUKTIONSSTATISTIKEN, AUSGABE 1995 (GP 95),
GEGLIEDERT NACH EU- UND DRITTLÄNDERN
1995 = 100

LFD NR.	NR. DER GP- SYSTEMATIK	GUETERABTEILUNG, -GRUPPE, -KLASSE	WÄGUNGSGE- AM SAMTINDEX IN PROMILLE	VERKET- TUNGS- FAKTOR	1999 DURCH- SCHNITT	1999		2000	VERÄNDERUNG JAN. 2000 GEGENÜBER JAN. DEZ. 1999 IN PROZENT	
						JAN.	DEZ.	JAN.		
277	26	GLAS, KERAMIK, BEARBEITETE STEINE UND ERDEN	19,92	.	101,0	100,9	101,4	101,3	+ 0,4	- 0,1
278		EU-LÄENDER	13,96	.	100,8	100,7	101,4	101,2	+ 0,5	- 0,2
279		DRITTLÄENDER	5,96	.	101,5	101,4	101,4	101,5	+ 0,1	+ 0,1
280	261	DARUNTER: GLAS UND GLASHAREN	6,41	1,03099	97,5	97,7	98,4	98,6	+ 0,9	+ 0,2
281		EU-LÄENDER	4,23	.	97,2	97,4	98,6	98,7	+ 1,3	+ 0,1
282		DRITTLÄENDER	2,18	.	98,2	98,1	98,2	98,3	+ 0,2	+ 0,1
283	2613	DARUNTER: HOHLGLAS	1,81	.	99,4	100,3	99,1	99,6	- 0,7	+ 0,5
284		EU-LÄENDER	1,09	.	99,6	101,2	99,1	99,8	- 1,4	+ 0,7
285		DRITTLÄENDER	0,72	.	99,2	99,0	99,2	99,2	+ 0,2	-
286	262	KERAMIK (OHNE ZIEGEL UND BAUKERAMIK)	3,01	.	101,0	101,3	100,6	100,6	- 0,7	-
287		EU-LÄENDER	1,83	.	101,9	102,0	101,6	101,6	- 0,4	-
288		DRITTLÄENDER	1,13	.	99,7	100,1	98,9	98,9	- 1,2	-
289	2621	DARUNTER: HAUSHALTSGÜTER UND ZIERGEGENSTÄNDE AUS KERAMIK	1,29	.	104,8	104,7	104,5	104,5	- 0,2	-
290		EU-LÄENDER	0,55	.	107,8	106,7	109,0	109,0	+ 2,2	-
291		DRITTLÄENDER	0,74	.	102,6	103,2	101,2	101,2	- 1,9	-
292	265	ZEMENT, KALK, GEBRANNTER GIPS	1,47	0,94867	103,6	103,6	103,8	103,8	+ 0,2	-
293		EU-LÄENDER	0,58	.	105,1	105,1	105,7	105,5	+ 0,4	- 0,2
294		DRITTLÄENDER	0,89	.	102,6	102,6	102,6	102,6	-	-
295	268	ANDERE MINERALERZEUGNISSE	2,59	.	104,1	104,2	104,3	104,4	+ 0,2	+ 0,1
296		EU-LÄENDER	1,79	.	101,1	101,7	101,1	101,1	- 0,6	-
297		DRITTLÄENDER	0,80	.	110,9	109,8	111,5	111,6	+ 1,6	+ 0,1
298	27	EISEN- UND STAHLERZEUGNISSE, NE-METALLE UND -ERZEUGNISSE	75,63	.	91,5	85,3	99,1	102,5	+20,2	+ 3,4
299		EU-LÄENDER	44,69	.	88,9	85,1	94,1	96,9	+13,9	+ 3,0
300		DRITTLÄENDER	30,94	.	95,2	85,4	106,4	110,7	+29,6	+ 4,0
301	271	ROHEISEN UND STAHL (EGKS), FERROLEGIERUNGEN (EGKS)	25,10	0,98207	84,0	83,5	86,5	89,3	+ 6,9	+ 3,2
302		EU-LÄENDER	19,53	.	83,7	83,3	86,0	88,9	+ 6,7	+ 3,4
303		DRITTLÄENDER	5,57	.	85,1	83,9	88,3	90,9	+ 8,3	+ 2,9
304	272	ROHRE	5,17	.	91,9	92,5	93,8	94,4	+ 2,1	+ 0,6
305		EU-LÄENDER	3,65	.	90,7	91,5	93,1	93,9	+ 2,6	+ 0,9
306		DRITTLÄENDER	1,52	.	94,7	95,0	95,4	95,5	+ 0,5	+ 0,1
307	273	ANDERE ERZEUGNISSE AUS EISEN ODER STAHL, FERROLEGIERUNGEN (NICHT EGKS)	8,17	.	90,9	90,2	93,2	94,7	+ 5,0	+ 1,6
308		EU-LÄENDER	4,83	.	92,9	93,6	94,0	94,9	+ 1,4	+ 1,0
309		DRITTLÄENDER	3,34	.	88,1	85,4	92,1	94,3	+10,4	+ 2,4
310	2735	DARUNTER: FERROLEGIERUNGEN (NICHT EGKS) U.A. EISEN- UND STAHLERZEUGNISSE, A.N.G.	3,48	.	89,7	85,9	94,6	97,2	+13,2	+ 2,7
311		EU-LÄENDER	1,12	.	94,8	92,3	97,5	99,2	+ 7,5	+ 1,7
312		DRITTLÄENDER	2,36	.	87,2	82,9	93,2	96,2	+16,0	+ 3,2

DEUTSCHLAND
5 INDEX DER EINFUHRPREISE
(AKTUELLE ERGEBNISSE)
5.3 NACH DEM SYSTEMATISCHEN GUETERVERZEICHNIS FUER PRODUKTIONSSTATISTIKEN, AUSGABE 1995 (GP 95),
GEGLIEDERT NACH EU- UND DRITTLAENDERN
1995 = 100

LFD NR.	NR. DER GP-SYSTEMATIK	GUETERABTEILUNG, -GRUPPE, -KLASSE	WAEGUNGS- ANTEIL AM GESAMTINDEX IN PROMILLE	VERKET- TUNGS- FAKTOR	1999 DURCH- SCHNITT	1999 2000			VERAENDERUNG JAN. 2000 GEGENUEBER JAN. DEZ. 1999 IN PROZENT	
						JAN.	DEZ.	JAN.		
313	274	NE-METALLE UND HALBZEUG DARAUS	37,19	0,94902	96,6	84,4	109,7	114,3	+35,4	+ 4,2
314		EU-LAENDER	16,68	.	93,5	83,4	103,8	107,5	+28,9	+ 3,6
315		DRITTLAENDER	20,51	.	99,1	85,1	114,5	119,8	+40,8	+ 4,6
316	2741	EDELMETALLE UND HALBZEUG DARAUS	6,19	.	133,2	117,6	151,3	155,9	+32,6	+ 3,0
317		EU-LAENDER	1,59	.	116,4	104,7	127,1	128,4	+22,6	+ 1,0
318		DRITTLAENDER	4,60	.	139,0	122,1	159,6	165,4	+35,5	+ 3,6
319	2742	ALUMINIUM UND HALBZEUG DARAUS	14,19	.	94,3	84,1	105,0	111,9	+33,1	+ 6,6
320		EU-LAENDER	7,75	.	95,4	85,7	105,5	111,0	+29,5	+ 5,2
321		DRITTLAENDER	6,44	.	92,9	82,1	104,4	113,0	+37,6	+ 8,2
322	2743	BLEI, ZINK UND ZINN UND HALBZEUG DARAUS	1,79	.	124,2	102,0	140,7	140,8	+38,0	+ 0,1
323		EU-LAENDER	1,11	.	126,9	103,2	144,5	144,0	+39,5	- 0,3
324		DRITTLAENDER	0,68	.	119,8	100,0	134,6	135,7	+35,7	+ 0,8
325	2744	KUPFER UND HALBZEUG DARAUS	11,04	.	73,2	64,5	82,8	86,1	+33,5	+ 4,0
326		EU-LAENDER	5,19	.	75,7	69,9	82,9	85,7	+22,6	+ 3,4
327		DRITTLAENDER	5,85	.	70,9	59,6	82,8	86,4	+45,0	+ 4,3
328	2745	SONSTIGE NE-METALLE, HALBZEUG UND WAREN DARAUS	3,98	.	100,3	81,0	122,5	124,5	+53,7	+ 1,6
329		EU-LAENDER	1,04	.	97,2	80,0	116,4	119,2	+49,0	+ 2,4
330		DRITTLAENDER	2,94	.	101,3	81,4	124,6	126,4	+55,3	+ 1,4
331	28	METALLERZEUGNISSE	28,63	.	102,0	101,4	102,9	103,1	+ 1,7	+ 0,2
332		EU-LAENDER	15,87	.	102,0	101,7	102,6	102,7	+ 1,0	+ 0,1
333		DRITTLAENDER	12,76	.	102,0	100,9	103,4	103,6	+ 2,7	+ 0,2
334	282	DARUNTER: KESSEL UND BEHAELTER (OHNE DAMPFKESSEL)	2,37	.	101,8	101,0	102,3	102,4	+ 1,4	+ 0,1
335		EU-LAENDER	1,77	.	101,5	100,5	102,2	102,3	+ 1,8	+ 0,1
336		DRITTLAENDER	0,60	.	102,7	102,5	102,8	102,8	+ 0,3	-
337	286	SCHNEIDWAREN; WERKZEUGE; SCHLOESSER UND BESCHLAEGE	7,92	.	107,4	106,4	109,1	109,4	+ 2,8	+ 0,3
338		EU-LAENDER	3,78	.	105,8	105,0	107,9	108,1	+ 3,0	+ 0,2
339		DRITTLAENDER	4,14	.	108,8	107,6	110,3	110,6	+ 2,8	+ 0,3
340	2862	DARUNTER: WERKZEUGE	4,41	0,99506	107,8	106,0	110,1	110,5	+ 4,2	+ 0,4
341		EU-LAENDER	1,95	.	105,3	103,7	107,9	108,3	+ 4,4	+ 0,4
342		DRITTLAENDER	2,46	.	109,9	107,9	111,8	112,2	+ 4,0	+ 0,4
343	2863	SCHLOESSER UND BESCHLAEGE	2,38	1,01392	105,9	106,1	107,0	107,0	+ 0,8	-
344		EU-LAENDER	1,60	.	107,5	107,5	109,3	109,3	+ 1,7	-
345		DRITTLAENDER	0,78	.	102,4	103,2	102,3	102,2	- 1,0	- 0,1
346	287	SONSTIGE EISEN-, BLECH- UND METALLWAREN	13,24	.	99,5	99,0	100,2	100,1	+ 1,1	- 0,1
347		EU-LAENDER	7,23	.	99,3	99,3	99,5	99,4	+ 0,1	- 0,1
348		DRITTLAENDER	6,01	.	99,7	98,6	101,0	101,0	+ 2,4	-
349	2874	DARUNTER: SCHRAUBEN, NIETE, KETTEN, FEDERN	3,11	.	90,4	89,8	91,4	91,7	+ 2,1	+ 0,3
350		EU-LAENDER	1,44	.	90,7	91,1	91,3	91,5	+ 0,4	+ 0,2
351		DRITTLAENDER	1,67	.	90,1	88,7	91,5	91,8	+ 3,5	+ 0,3
352	2875	EISEN-, BLECH- UND METALLWAREN, A.N.G.	7,42	.	103,7	103,1	104,5	104,5	+ 1,4	-
353		EU-LAENDER	3,67	.	103,4	103,3	103,4	103,5	+ 0,2	+ 0,1
354		DRITTLAENDER	3,75	.	103,9	102,9	105,5	105,6	+ 2,6	+ 0,1

DEUTSCHLAND
5 INDEX DER EINFUHRPREISE
(AKTUELLE ERGEBNISSE)
5.3 NACH DEM SYSTEMATISCHEN GUETERVERZEICHNIS FUER PRODUKTIONSSTATISTIKEN, AUSGABE 1995 (GP 95),
GEGLIEDERT NACH EU- UND DRITTLAENDERN
1995 = 100

LFD NR.	NR. DER GP- SYSTE- MATIK	GUETERABTEILUNG, -GRUPPE, -KLASSE	WAEGUNGS- ANTEIL AM GESAMTINDEX IN PROMILLE	VERKET- TUNGS- FAKTOR	1999 DURCH- SCHNITT	1999 2000			VERAENDERUNG JAN. 2000 GEGENUEBER JAN. DEZ. 1999 IN PROZENT	
						JAN.	DEZ.	JAN.		
355	29	MASCHINEN	76,20	0,97279	105,8	104,8	106,4	106,4	+ 1,5	-
356		EU-LAENDER	43,88	.	106,0	105,5	106,2	106,3	+ 0,8	+ 0,1
357		DRITTLAENDER	32,32	.	105,5	103,7	106,8	106,5	+ 2,7	- 0,3
358	291	DARUNTER: MASCHINEN FUER DIE ERZEUGUNG UND NUTZUNG VON MECHANISCHER ENERGIE (OHNE MOTOREN FUER ACKER- SCHLEPPER, LUFT- UND STRASSENFAHRZEUGE)	21,00	.	109,4	107,8	110,1	110,2	+ 2,2	+ 0,1
359		EU-LAENDER	12,05	.	109,0	108,7	108,7	108,9	+ 0,2	+ 0,2
360		DRITTLAENDER	8,95	.	109,9	106,6	112,0	111,9	+ 5,0	- 0,1
361	2911	VERBRENNUNGSMOTOREN UND TURBINEN	3,04	.	115,2	111,4	117,1	117,3	+ 5,3	+ 0,2
362		EU-LAENDER	1,10	.	118,9	117,3	120,2	120,0	+ 2,3	- 0,2
363		DRITTLAENDER	1,94	.	113,1	108,1	115,3	115,8	+ 7,1	+ 0,4
364	2912	PUMPEN UND KOMPRESSOREN	6,88	.	108,7	106,2	110,3	110,3	+ 3,9	-
365		EU-LAENDER	3,95	.	108,2	106,7	108,9	109,3	+ 2,4	+ 0,4
366		DRITTLAENDER	2,93	.	109,2	105,5	112,1	111,6	+ 5,8	- 0,4
367	2913	ARMATUREN	4,59	1,00597	106,4	105,6	107,2	107,2	+ 1,5	-
368		EU-LAENDER	3,02	.	103,4	103,5	103,4	103,6	+ 0,1	+ 0,2
369		DRITTLAENDER	1,57	.	112,2	109,5	114,3	114,2	+ 4,3	- 0,1
370	2914	LAGER, GETRIEBE, ZAHNRAEDER UND ANTRIEBSELEMENTE	6,49	.	109,4	109,4	108,7	108,9	- 0,5	+ 0,2
371		EU-LAENDER	3,98	.	111,3	112,2	109,2	109,5	- 2,4	+ 0,3
372		DRITTLAENDER	2,51	.	106,6	104,8	108,0	107,9	+ 3,0	- 0,1
373	292	SONSTIGE MASCHINEN FUER UNSPEZIFISCHE VERWENDUNG	15,70	.	103,3	103,2	103,5	103,8	+ 0,6	+ 0,3
374		EU-LAENDER	9,74	.	103,9	103,9	103,9	104,3	+ 0,4	+ 0,4
375		DRITTLAENDER	5,96	.	102,3	102,1	102,8	102,9	+ 0,8	+ 0,1
376	2923	DARUNTER: KAELTE- UND LUFTTECHNISCHE ERZEUGNISSE FUER GEWERBLICHE ZWECKE	4,15	.	102,9	103,3	102,8	103,5	+ 0,2	+ 0,7
377		EU-LAENDER	2,61	.	103,3	103,9	103,3	104,2	+ 0,3	+ 0,9
378		DRITTLAENDER	1,54	.	102,1	102,3	102,1	102,4	+ 0,1	+ 0,3
379	2924	MASCHINEN FUER UNSPEZIFISCHE VERWENDUNGEN, A.N.G.	6,19	.	102,8	102,5	103,2	103,3	+ 0,8	+ 0,1
380		EU-LAENDER	3,38	.	103,7	103,4	103,9	104,1	+ 0,7	+ 0,2
381		DRITTLAENDER	2,81	.	101,7	101,6	102,3	102,4	+ 0,8	+ 0,1
382	293	MASCHINEN FUER DIE LAND- UND FORSTWIRTSCHAFT	3,11	.	106,3	106,1	106,6	107,1	+ 0,9	+ 0,5
383		EU-LAENDER	2,05	.	106,3	106,4	106,3	106,9	+ 0,5	+ 0,6
384		DRITTLAENDER	1,06	.	106,6	105,5	107,1	107,6	+ 2,0	+ 0,5
385	2932	DARUNTER: SONSTIGE LAND- UND FORSTMASCHINEN, TEILE DAFUER	2,20	0,94397	110,1	108,6	110,6	111,3	+ 2,5	+ 0,6
386		EU-LAENDER	1,52	.	109,4	108,1	109,9	110,7	+ 2,4	+ 0,7
387		DRITTLAENDER	0,68	.	111,5	109,8	112,3	112,5	+ 2,5	+ 0,2
388	294	WERKZEUGMASCHINEN, TEILE DAFUER	9,60	.	108,3	106,4	108,9	108,0	+ 1,5	- 0,8
389		EU-LAENDER	3,47	.	116,0	114,0	116,5	116,2	+ 1,9	- 0,3
390		DRITTLAENDER	6,13	.	104,0	102,1	104,6	103,3	+ 1,2	- 1,2

DEUTSCHLAND
5 INDEX DER EINFUHRPREISE
(AKTUELLE ERGEBNISSE)
5.3 NACH DEM SYSTEMATISCHEN GUETERVERZEICHNIS FUER PRODUKTIONSSTATISTIKEN, AUSGABE 1995 (GP 95),
GEGLIEDERT NACH EU- UND DRITTLAENDERN
1995 = 100

LFD NR.	NR. DER GP-SYSTEMATIK	GUETERABTEILUNG, -GRUPPE, -KLASSE	WAEGUNGS-ANTEIL AM GESAMTINDEX IN PROMILLE	VERKET-TUNGS-FAKTOR	1999 DURCH-SCHNITT	1999 2000			VERAENDERUNG JAN. 2000 GEGENUEBER JAN. 1999 IN PROZENT	
						JAN.	DEZ.	JAN.		
391	295	MASCHINEN FUER SONSTIGE BESTIMMTE WIRTSCHAFTSZWEIGE	16,50	.	105,3	103,9	106,8	106,7	+ 2,7	- 0,1
392		EU-LAENDER	9,26	.	105,0	103,8	105,9	105,9	+ 2,0	-
393		DRITTLAENDER	7,24	.	105,7	104,0	107,9	107,7	+ 3,6	- 0,2
394	2952	DARUNTER: BERGWERKS-, BAU- UND BAUSTOFFMASCHINEN, TEILE DAFUER	5,11	.	100,7	99,8	100,9	100,9	+ 1,1	-
395		EU-LAENDER	3,70	.	101,8	101,3	102,0	102,1	+ 0,8	+ 0,1
396		DRITTLAENDER	1,41	.	97,8	95,9	98,2	97,8	+ 2,0	- 0,4
397	2954	MASCHINEN FUER DAS TEXTIL-, BEKLEIDUNGS- UND LEDERGEWERBE, TEILE UND ZUBEHOER DAFUER	2,24	.	109,8	107,9	111,8	111,3	+ 3,2	- 0,4
398		EU-LAENDER	0,93	.	107,3	107,1	107,4	107,4	+ 0,3	-
399		DRITTLAENDER	1,31	.	111,6	108,5	114,9	114,0	+ 5,1	- 0,8
400	2956	MASCHINEN FUER DAS DRUCKGEWERBE UND FUER SONSTIGE BESTIMMTE WIRTSCHAFTSZWEIGE, A.N.G.	6,26	.	107,6	105,3	110,3	110,4	+ 4,8	+ 0,1
401		EU-LAENDER	2,77	.	107,6	104,2	109,9	109,9	+ 5,5	-
402		DRITTLAENDER	3,49	.	107,6	106,1	110,7	110,7	+ 4,3	-
403	297	HAUSHALTSGERAETE, A.N.G.	9,93	.	100,0	100,0	99,7	99,6	- 0,4	- 0,1
404		EU-LAENDER	7,16	.	100,4	100,4	100,2	100,0	- 0,4	- 0,2
405		DRITTLAENDER	2,77	.	98,9	99,1	98,5	98,5	- 0,6	-
406	30	BUEROMASCHINEN; DATENVERARBEITUNGSGERAETE UND -EINRICHTUNGEN	52,76	1,22352	79,8	80,4	78,9	79,0	- 1,7	+ 0,1
407		EU-LAENDER	16,47	.	83,0	84,0	81,4	81,5	- 3,0	+ 0,1
408		DRITTLAENDER	36,29	.	78,4	78,8	77,7	77,9	- 1,1	+ 0,3
409	3001	BUEROMASCHINEN	6,19	.	100,2	99,6	99,2	99,2	- 0,4	-
410		EU-LAENDER	2,31	.	100,5	100,7	99,7	100,1	- 0,6	+ 0,4
411		DRITTLAENDER	3,88	.	100,0	99,0	99,0	98,7	- 0,3	- 0,3
412	3002	DATENVERARBEITUNGSGERAETE UND -EINRICHTUNGEN	46,57	1,23221	77,1	77,8	76,2	76,3	- 1,9	+ 0,1
413		EU-LAENDER	14,16	.	80,2	81,3	78,4	78,5	- 3,4	+ 0,1
414		DRITTLAENDER	32,41	.	75,8	76,3	75,2	75,4	- 1,2	+ 0,3
415	31	GERAETE D. ELEKTRIZITAETSERZEUGUNG U. -VERTEILUNG U.AE.	44,87	.	101,5	100,4	102,4	102,6	+ 2,2	+ 0,2
416		EU-LAENDER	17,62	.	100,4	100,0	100,9	101,2	+ 1,2	+ 0,3
417		DRITTLAENDER	27,25	.	102,2	100,7	103,4	103,6	+ 2,9	+ 0,2
418	311	ELEKTROMOTOREN, GENERATOREN, TRANSFORMATOREN	8,70	.	100,9	101,0	101,1	101,3	+ 0,3	+ 0,2
419		EU-LAENDER	3,76	.	101,2	101,8	101,2	101,6	- 0,2	+ 0,4
420		DRITTLAENDER	4,94	.	100,6	100,4	101,0	101,1	+ 0,7	+ 0,1
421	312	ELEKTRIZITAETSVERTEILUNGS- UND -SCHALTEINRICHTUNGEN	9,22	.	106,5	103,7	107,8	107,9	+ 4,1	+ 0,1
422		EU-LAENDER	3,81	.	102,9	101,5	104,0	104,2	+ 2,7	+ 0,2
423		DRITTLAENDER	5,41	.	109,0	105,2	110,5	110,4	+ 4,9	- 0,1
424	313	ISOLIERTE ELEKTROKABEL, -LEITUNGEN UND -DRAEHE	3,68	.	92,5	92,0	94,3	94,6	+ 2,8	+ 0,3
425		EU-LAENDER	1,69	.	88,4	88,2	90,2	90,0	+ 2,0	- 0,2
426		DRITTLAENDER	1,99	.	96,0	95,2	97,9	98,4	+ 3,4	+ 0,5
427	314	AKKUMULATOREN UND BATTERIEN	2,35	.	99,1	98,1	98,0	98,0	- 0,1	-
428		EU-LAENDER	1,06	.	96,9	97,8	93,7	93,7	- 4,2	-
429		DRITTLAENDER	1,29	.	100,8	98,3	101,5	101,4	+ 3,2	- 0,1

DEUTSCHLAND

5 INDEX DER EINFUHRPREISE
(AKTUELLE ERGEBNISSE)

5.3 NACH DEM SYSTEMATISCHEN GUETERVERZEICHNIS FÜR PRODUKTIONSSTATISTIKEN, AUSGABE 1995 (GP 95),
GEGLIEDERT NACH EU- UND DRITTLÄNDERN
1995 = 100

LFD NR.	NR.DER GP- SYSTE- MATIK	GUETERABTEILUNG, -GRUPPE, -KLASSE	WÄGUNGSS- ANTEIL AM GESAMTINDEX IN PROMILLE	VERKET- TUNGS- FAKTOR	1999 DURCH- SCHNITT	1999			2000		VERÄNDERUNG JAN. 2000 GEGENÜBER JAN. 1999 IN PROZENT
						JAN.	DEZ.	JAN.			
430	315	ELEKTRISCHE LAMPEN UND LEUCHTEN	4,09	0,96346	108,9	107,5	109,0	109,4	+ 1,8	+ 0,4	
431		EU-LÄENDER	2,20	.	108,0	107,6	108,0	108,9	+ 1,2	+ 0,8	
432		DRITTLÄENDER	1,89	.	109,9	107,4	110,2	110,1	+ 2,5	- 0,1	
433	316	ELEKTRISCHE AUSRÜSTUNGEN, A.N.G.	16,83	.	99,7	98,8	100,9	101,2	+ 2,4	+ 0,3	
434		EU-LÄENDER	5,10	.	99,4	98,6	100,3	100,6	+ 2,0	+ 0,3	
435		DRITTLÄENDER	11,73	.	99,8	98,9	101,1	101,5	+ 2,6	+ 0,4	
436	32	NACHRICHTENTECHNIK, RUNDFUNK- UND FERNSEHGERÄTE SOWIE ELEKTRONISCHE BAUELEMENTE	56,11	.	94,1	93,6	94,0	94,1	+ 0,5	+ 0,1	
437		EU-LÄENDER	20,70	.	94,5	94,4	94,4	94,4	-	-	
438		DRITTLÄENDER	35,41	.	93,8	93,1	93,8	93,9	+ 0,9	+ 0,1	
439	321	ELEKTRONISCHE BAUELEMENTE	27,20	.	87,9	88,6	86,8	86,9	- 1,9	+ 0,1	
440		EU-LÄENDER	8,11	.	88,1	89,1	86,6	86,5	- 2,9	- 0,1	
441		DRITTLÄENDER	19,09	.	87,9	88,4	86,9	87,1	- 1,5	+ 0,2	
442	322	NACHRICHTENTECHNISCHE GERÄTE UND EINRICHTUNGEN	10,73	1,04366	103,9	101,3	105,8	105,5	+ 4,1	- 0,3	
443		EU-LÄENDER	4,50	.	105,3	103,2	107,5	107,7	+ 4,4	+ 0,2	
444		DRITTLÄENDER	6,23	.	103,0	100,0	104,6	103,9	+ 3,9	- 0,7	
445	323	RUNDFUNK- UND FERNSEHGERÄTE, PHONO- UND VIDEOTECHNISCHE GERÄTE	18,18	.	97,6	96,6	97,9	98,0	+ 1,4	+ 0,1	
446		EU-LÄENDER	8,09	.	95,0	94,9	94,9	94,9	-	-	
447		DRITTLÄENDER	10,09	.	99,6	97,9	100,3	100,5	+ 2,7	+ 0,2	
448	33	MEDIZIN-, MESS-, STEUERUNGS-, REGELUNGSTECHNISCHE UND OPTISCHE ERZEUGNISSE; UHREN	28,66	.	106,6	105,5	108,1	108,2	+ 2,6	+ 0,1	
449		EU-LÄENDER	8,88	.	106,2	105,4	106,9	106,9	+ 1,4	-	
450		DRITTLÄENDER	19,78	.	106,8	105,6	108,7	108,8	+ 3,0	+ 0,1	
451	331	DARUNTER: MEDIZINISCHE GERÄTE UND ORTHOPAEDISCHE VORRICHTUNGEN	8,91	.	101,9	101,9	102,8	102,4	+ 0,5	- 0,4	
452		EU-LÄENDER	3,59	.	98,0	98,8	97,9	98,1	- 0,7	+ 0,2	
453		DRITTLÄENDER	5,32	.	104,6	104,0	106,2	105,3	+ 1,3	- 0,8	
454	332	MESS-, KONTROLL-, NAVIGATIONS- U.AE. INSTRUMENTE UND VORRICHTUNGEN	11,14	.	113,0	111,1	115,0	115,4	+ 3,9	+ 0,3	
455		EU-LÄENDER	4,02	.	112,9	111,1	114,1	114,0	+ 2,6	- 0,1	
456		DRITTLÄENDER	7,12	.	113,1	111,1	115,6	116,1	+ 4,5	+ 0,4	
457	334	OPTISCHE UND FOTOGRAFISCHE GERÄTE	5,60	.	102,8	101,5	104,7	105,1	+ 3,5	+ 0,4	
458		EU-LÄENDER	1,21	.	107,7	106,1	109,4	108,5	+ 2,3	- 0,8	
459		DRITTLÄENDER	4,39	.	101,4	100,2	103,5	104,2	+ 4,0	+ 0,7	
460	34	KRAFTWAGEN UND KRAFTWAGENTEILE	94,24	0,93715	103,1	102,5	103,3	103,3	+ 0,8	-	
461		EU-LÄENDER	71,19	.	102,6	102,1	102,7	102,6	+ 0,5	- 0,1	
462		DRITTLÄENDER	23,05	.	104,6	103,8	105,4	105,4	+ 1,5	-	
463	341	DARUNTER: KRAFTWAGEN UND KRAFTWAGENMOTOREN	72,80	0,91636	102,3	102,0	102,3	102,3	+ 0,3	-	
464		EU-LÄENDER	56,44	.	102,0	101,8	101,9	101,8	-	- 0,1	
465		DRITTLÄENDER	16,36	.	103,4	102,9	103,7	103,9	+ 1,0	+ 0,2	
466	343	TEILE UND ZUBEHÖR FÜR KRAFTWAGEN UND -MOTOREN	19,51	1,02022	105,9	104,6	107,3	107,3	+ 2,6	-	
467		EU-LÄENDER	13,45	.	104,9	103,9	106,0	106,0	+ 2,0	-	
468		DRITTLÄENDER	6,06	.	108,3	106,4	110,2	110,0	+ 3,4	- 0,2	

DEUTSCHLAND
5 INDEX DER EINFUHRPREISE
(AKTUELLE ERGEBNISSE)
5.3 NACH DEM SYSTEMATISCHEN GUETERVERZEICHNIS FÜR PRODUKTIONSSTATISTIKEN, AUSGABE 1995 (GP 95),
GEGLIEDERT NACH EU- UND DRITTLÄNDERN
1995 = 100

LFD NR.	NR. DER GP- SYSTE- MATIK	GUETERABTEILUNG, -GRUPPE, -KLASSE	WÄGUNG- ANTEIL AM GESAMTINDEX IN PROMILLE	VERKET- TUNGS- FAKTOR	1999 DURCH- SCHNITT	1999 2000			VERÄNDERUNG JAN. 2000 GEGENÜBER JAN. 1999 IN PROZENT	
						JAN.	DEZ.	JAN.		
469	35	SONSTIGE FAHRZEUGE 1)	6,57	.	99,8	98,9	101,4	101,3	+ 2,4	- 0,1
470		EU-LÄENDER	2,59	.	99,7	99,8	99,4	99,5	- 0,3	+ 0,1
471		DRITTLÄENDER	3,98	.	99,9	98,3	102,7	102,6	+ 4,4	- 0,1
472	354	DARUNTER: KRAFTRAEDER UND FAHRRÄEDER	5,38	0,88997	98,7	97,6	100,6	100,5	+ 3,0	- 0,1
473		EU-LÄENDER	1,95	.	98,4	98,6	98,0	98,0	- 0,6	-
474		DRITTLÄENDER	3,43	.	98,9	97,0	102,1	102,0	+ 5,2	- 0,1
475	36	MOEBEL, SCHMUCK, MUSIKINSTRUMENTE, SPORTGERÄTE, SPIELWAREN UND SONSTIGE ERZEUGNISSE (OHNE MÜNZEN)	30,76	.	105,0	104,1	106,0	106,5	+ 2,3	+ 0,5
476		EU-LÄENDER	14,04	.	103,4	102,7	103,9	104,5	+ 1,8	+ 0,6
477		DRITTLÄENDER	16,72	.	106,3	105,3	107,7	108,2	+ 2,8	+ 0,5
478	361	DARUNTER: MOEBEL	15,50	.	103,3	102,9	103,4	104,0	+ 1,1	+ 0,6
479		EU-LÄENDER	8,90	.	103,0	103,0	103,0	103,6	+ 0,6	+ 0,6
480		DRITTLÄENDER	6,60	.	103,6	102,7	103,8	104,6	+ 1,9	+ 0,8
481	3611	DARUNTER: SITZMOEBEL	6,31	.	104,5	104,5	104,3	105,2	+ 0,7	+ 0,9
482		EU-LÄENDER	2,76	.	105,4	105,4	105,3	106,2	+ 0,8	+ 0,9
483		DRITTLÄENDER	3,55	.	103,8	103,8	103,5	104,4	+ 0,6	+ 0,9
484	3614	SONSTIGE MOEBEL	8,09	.	102,8	101,9	103,1	103,8	+ 1,9	+ 0,7
485		EU-LÄENDER	5,17	.	102,4	102,2	102,5	103,1	+ 0,9	+ 0,6
486		DRITTLÄENDER	2,92	.	103,5	101,4	104,2	105,0	+ 3,6	+ 0,8
487	362	SCHMUCK UND ÄHNLICHE ERZEUGNISSE (OHNE MÜNZEN)	3,08	.	106,5	105,9	110,1	110,7	+ 4,5	+ 0,5
488		EU-LÄENDER	1,31	.	101,1	98,0	104,2	104,8	+ 6,9	+ 0,6
489		DRITTLÄENDER	1,77	.	110,4	111,8	114,4	115,0	+ 2,9	+ 0,5
490	365	SPIELWAREN	5,00	0,92535	111,6	110,6	111,7	112,0	+ 1,3	+ 0,3
491		EU-LÄENDER	1,42	.	106,0	104,3	106,0	106,9	+ 2,5	+ 0,8
492		DRITTLÄENDER	3,58	.	113,8	113,1	113,9	114,0	+ 0,8	+ 0,1
493	366	SONSTIGE ERZEUGNISSE	4,65	.	101,4	100,1	103,1	103,5	+ 3,4	+ 0,4
494		EU-LÄENDER	1,78	.	103,3	102,1	103,6	104,7	+ 2,5	+ 1,1
495		DRITTLÄENDER	2,87	.	100,3	98,8	102,8	102,8	+ 4,0	-

1) OHNE SCHIFFE, BOOTE UND YACHTEN, LUFT- UND RAUMFAHRZEUGE.

STATISTISCHES BUNDESAMT, FACHSERIE 17, R 8, 1/2000

DEUTSCHLAND
5 INDEX DER EINFUHRPREISE
(AKTUELLE ERGEBNISSE)
5.4 NACH DEM INTERNATIONALEN WARENVERZEICHNIS FÜR DEN AUSSENHANDEL (SITC-REV.3)
1995 = 100

LFD NR.	NR.DER SITC	TEILE UND ABSCHNITTE	WÄGUNGSGE- AM ANTEIL GESAMTINDEX IN PROMILLE	VERKET- TUNGS- FAKTOR	1999 DURCH- SCHNITT	1999			2000		VERÄNDERUNG JAN. 2000 GEGENÜBER JAN. DEZ. 1999 IN PROZENT
						JAN.	DEZ.	JAN.			
1		GESAMTINDEX	1000	1,02944	100,2	97,1	105,2	106,0	+ 9,2	+ 0,8	
2	0	NAHRUNGSMITTEL UND LEBENDE TIERE	91,08	1,04573	99,7	102,8	102,3	103,2	+ 0,4	+ 0,9	
3	00	LEBENDE TIERE (OHNE FISCHE)	1,08	1,06388	98,3	84,4	101,3	101,4	+20,1	+ 0,1	
4	01	FLEISCH UND ZUBEREITUNGEN VON FLEISCH	14,15	1,09503	90,5	87,0	92,2	91,5	+ 5,2	- 0,8	
5	02	MILCH UND MILCHERZEUGNISSE, EIER	10,40	1,01018	101,8	105,1	103,1	103,7	- 1,3	+ 0,6	
6	03	FISCHE, KREBS- UND WEICHTIERE, ZUBEREITUNGEN DARAUS	5,69	1,15795	110,2	112,2	109,7	109,6	- 2,3	- 0,1	
7	04	GETREIDE UND GETREIDEERZEUGNISSE	5,94	1,14828	91,3	90,6	91,3	91,4	+ 0,9	+ 0,1	
8	05	GEMÜSE UND FRUCHTE	30,97	1,09674	104,7	113,3	108,7	111,5	- 1,6	+ 2,6	
9	06	ZUCKER, ZUCKERWAREN UND HONIG	2,51	1,03793	94,9	95,6	95,1	96,5	+ 0,9	+ 1,5	
10	07	KAFFEE, TEE, KAKAO, GEWÜRZE UND WAREN DARAUS	11,44	0,77304	96,8	99,3	101,5	99,9	+ 0,6	- 1,6	
11	08	TIERFUTTER (AUSGEN. UNGEMAHLENES GETREIDE)	4,18	1,12969	100,1	100,2	105,7	106,9	+ 6,7	+ 1,1	
12	09	VERSCHIEDENE GENIESSBARE WAREN UND ZUBEREITUNGEN	4,72	0,98436	97,8	99,0	97,5	97,7	- 1,3	+ 0,2	
13	1	GETRÄNKE UND TABAK	10,54	1,07906	112,9	111,5	113,8	114,0	+ 2,2	+ 0,2	
14	11	GETRÄNKE	7,21	1,07717	108,4	108,0	108,4	107,9	- 0,1	- 0,5	
15	12	TABAK UND TABAKERZEUGNISSE	3,33	1,08493	122,6	118,9	125,5	127,0	+ 6,8	+ 1,2	
16	2	ROHSTOFFE (AUSGEN. NAHRUNGSMITTEL UND MINERAL. BRENNSTOFFE)	48,28	0,98313	96,6	92,4	105,7	108,2	+17,1	+ 2,4	
17	21	HAUTE, FELLE UND PELZFELLE, ROH	0,50								
18	22	ÖLSAATEN UND ÖELHALTIGE FRUCHTE	3,53	0,97264	103,0	104,8	103,9	105,9	+ 1,0	+ 1,9	
19	23	ROHKAUSCHUK (EINSCHL. SYNTHETISCHER KAUSCHUK)	2,50	0,88556	83,2	83,4	86,4	86,5	+ 3,7	+ 0,1	
20	24	HOLZ	5,42	1,01455	101,6	98,8	104,6	104,8	+ 6,1	+ 0,2	
21	25	PAPIERHALBSTOFFE UND ABFÄLLE VON PAPIER	8,57	0,77835	74,3	62,5	88,4	91,2	+45,9	+ 3,2	
22	26	SPINNSTOFFE UND IHRE ABFÄLLE	4,07	0,94597	78,3	76,1	79,5	80,9	+ 6,3	+ 1,8	
23	27	MINERAL. ROHSTOFFE (AUSGEN. KOHLE, ÖL UND EDELSTEINE)	3,60	1,02345	105,6	104,1	106,7	107,2	+ 3,0	+ 0,5	
24	28	METALLURGISCHE ERZE UND METALLABFÄLLE	12,20	1,04762	107,1	95,2	120,7	126,1	+32,5	+ 4,5	
25	29	ROHSTOFFE TIERISCHEN U. PFLANZLICHEN URSPRUNGS, A.N.G.	7,89	1,12229	107,4	115,5	121,6	122,9	+ 6,4	+ 1,1	
26	3	MINERAL. BRENNSTOFFE, SCHMIERMittel U. VERWANDTE ERZEUGN.	66,57	1,37922	118,0	81,8	167,0	171,3	109,4	+ 2,6	
27	32	KOHLE UND KOKS	2,98	1,16250	92,9	93,2	94,0	96,6	+ 3,6	+ 2,8	
28	33	ERDOEL, ERDOELERZEUGNISSE UND VERWANDTE WAREN	47,25	1,40242	127,0	77,5	188,7	190,7	146,1	+ 2,1	
29	34	GAS	16,34	1,35674	96,6	91,9	123,5	129,1	+40,5	+ 4,5	
30	4	TIERISCHE UND PFLANZLICHE ÖLE, FETTE UND WACHSE	3,18	0,73295	98,2	107,8	94,2	92,1	-14,6	- 2,2	
31	41	TIERISCHE ÖLE UND FETTE	0,26								
32	42	PFLANZL. FETTE UND FETTE ÖLE, ROH ODER RAFFINIERT	1,99	0,73172	103,9	113,9	97,8	94,6	-16,9	- 3,3	
33	43	TIERISCHE U. PFLANZL. FETTE UND ÖLE, VERARBEITET; WACHSE	0,93	0,69799	84,7	94,0	86,5	86,4	- 8,1	- 0,1	
34	5	CHEMISCHE ERZEUGNISSE	101,47	1,01307	96,7	95,6	99,5	100,2	+ 4,8	+ 0,7	
35	51	ORGANISCHE CHEMISCHE ERZEUGNISSE	23,52	0,98011	90,0	88,8	93,8	94,8	+ 6,8	+ 1,1	
36	52	ANORGANISCHE CHEMISCHE ERZEUGNISSE	6,45	1,06816	106,1	104,6	107,4	107,4	+ 2,7	-	
37	53	FÄRBMittel UND FÄRBN	5,10	1,01134	98,8	98,7	99,5	100,5	+ 1,8	+ 1,0	
38	54	MEDIZINISCHE UND PHARMAZEUTISCHE ERZEUGNISSE	15,95	1,02500	104,4	103,7	104,6	105,2	+ 1,4	+ 0,6	
39	55	ETHERISCHE ÖLE UND RIECHMITTEL; ZUBEREITETE KÖRPERPFLEGE-, PUTZ- UND REINIGUNGSMittel	7,47	0,95598	104,6	104,3	104,7	104,7	+ 0,4	-	
40	56	DÜNGEMittel	2,86	0,95300	81,2	85,5	77,9	79,9	- 6,5	+ 2,6	
41	57	KUNSTSTOFFE IN PRIMAERFORM	20,23	1,02070	91,7	89,1	99,8	100,8	+13,1	+ 1,0	
42	58	KUNSTSTOFFE IN ANDEREN FORMEN ALS PRIMAERFORMEN	8,65	1,02178	92,2	92,0	93,3	93,4	+ 1,5	+ 0,1	
43	59	CHEMISCHE ERZEUGNISSE UND WAREN, A.N.G.	11,24	1,08183	104,3	102,5	105,9	106,4	+ 3,8	+ 0,5	
44	6	BEARBEITETE WAREN, VORWIEG. NACH BESCHAFFENHEIT GEGLIEDERT	187,26	1,00199	95,9	93,9	98,7	99,8	+ 6,3	+ 1,1	
45	61	LEDER, LEDERWAREN, A.N.G. UND ZUGERICHTETE PELZFELLE	2,23	0,98926	104,5	103,7	105,3	106,7	+ 2,9	+ 1,3	
46	62	KAUSCHUKWAREN, A.N.G.	10,39	1,08522	97,0	97,0	96,9	94,7	- 2,4	- 2,3	
47	63	KORK- UND HOLZWAREN (AUSGENOMMEN MOBEL)	9,68	0,98800	98,3	97,9	98,4	98,5	+ 0,6	+ 0,1	
48	64	PAPIER U. PAPPE; WAREN A. PAPIERHALBSTOFF, PAPIER O. PAPPE	23,52	1,03564	92,1	91,5	94,3	95,2	+ 4,0	+ 1,0	
49	65	GARNE, GEWEBE, FERTIGGESTELLTE SPINNSTOFFERZEUGNISSE. A.N.G., UND VERWANDTE WAREN	29,73	1,02881	100,7	100,2	100,8	100,7	+ 0,5	- 0,1	
50	66	WAREN AUS NICHT-METALLISCHEN MINERAL. STOFFEN, A.N.G.	19,38	1,00499	102,4	102,7	102,9	102,8	+ 0,1	- 0,1	
51	67	EISEN UND STAHL	37,47	0,98385	86,8	86,7	88,8	90,8	+ 4,7	+ 2,3	
52	68	NE-METALLE	28,23	0,93578	93,7	81,8	106,5	110,9	+35,6	+ 4,1	
53	69	METALLWAREN, A.N.G.	26,63	1,00301	102,4	101,8	103,3	103,4	+ 1,6	+ 0,1	
54	7	MASCHINENBAUERZ., ELEKTROTECHN. ERZEUGNISSE UND FAHRZEUGE	330,08	0,99901	98,1	97,6	98,3	98,4	+ 0,8	+ 0,1	
55	71	KRAFTMASCHINEN UND -AUSRÜSTUNGEN	18,13	1,02938	107,8	105,9	108,9	109,2	+ 3,1	+ 0,3	
56	72	ARBEITSMASCHINEN FÜR BESONDERE ZWECKE	18,76	0,95138	107,1	105,7	108,6	108,5	+ 2,6	- 0,1	
57	73	METALLBEARBEITUNGSMASCHINEN	6,10	0,97837	108,7	105,9	108,6	109,1	+ 3,0	- 0,5	
58	74	MASCHINEN, APPARATE UND GERÄTE FÜR VERSCHIEDENE ZWECKE	35,87	0,97939	105,6	105,1	105,9	106,1	+ 1,0	+ 0,2	
59	75	BÜROMASCHINEN UND AUTOMATISCHE DATENVERARBEITUNGS- MASCHINEN	52,76	1,19704	79,8	80,4	78,9	79,0	- 1,7	+ 0,1	
60	76	GERÄTE FÜR DIE NACHRICHTENTECHNIK; BILD-, TONAUFNAHME- UND -WIEDERGABEGERÄTE	29,20	1,01616	100,1	98,5	101,1	101,0	+ 2,5	- 0,1	
61	77	ELEKTRISCHE MASCHINEN, APPARATE UND GERÄTE, A.N.G.	77,82	1,00298	96,2	95,8	96,3	96,3	+ 0,5	-	
62	78	STRASSENFAHRZEUGE	90,38	0,92837	102,2	101,8	102,5	102,4	+ 0,6	- 0,1	
63	79	ANDERE BEFÖRDERUNGSMittel	1,06								
64	8	VERSCHIEDENE FERTIGWAREN	158,26	1,00899	105,3	104,2	106,3	106,5	+ 2,2	+ 0,2	
65	81	SANIT. ANLAGEN, HEIZUNGS- U. BELEUCHTUNGSEINRICHT., A.N.G.	6,14	0,97839	106,9	105,8	107,8	108,1	+ 2,2	+ 0,3	
66	82	MOBEL UND TEILE DAVON; BETTAUSSTATTUNGEN	16,01	0,95211	102,9	102,6	103,0	103,6	+ 1,0	+ 0,6	
67	83	REISEARTIKEL, HANDTASCHEN UND ÄHNLICHE BEHÄLTNISSE	3,20	1,03421	114,1	110,3	116,3	117,1	+ 6,2	+ 0,7	
68	84	BEKLEIDUNG UND BEKLEIDUNGZUBEHÖR	58,63	1,00298	106,3	105,1	107,1	107,2	+ 2,0	+ 0,1	
69	85	SCHUHE	11,81	1,10412	108,4	107,5	109,0	109,2	+ 1,6	+ 0,2	
70	87	MESS-, PRÜF- U. KONTROLLINSTRUM., -APPARATE U. -GERÄTE	16,43	1,00684	108,6	107,2	110,7	110,7	+ 3,3	-	
71	88	FOTOGR. APPARATE U. ZUB.; OPT. WAREN; UHRMACHERWAREN	11,93	1,04334	104,9	103,6	106,0	106,1	+ 2,4	+ 0,1	
72	89	VERSCHIEDENE BEARBEITETE WAREN, A.N.G.	34,11	1,00400	101,0	100,1	102,2	102,8	+ 2,7	+ 0,6	
73	97	GOLD	3,28	1,09430	92,9	87,6	99,2	99,6	+13,7	+ 0,4	

DEUTSCHLAND
6 INDEX DER AUSFUHRPREISE
(AKTUELLE ERGEBNISSE)

1995 = 100

LFD NR.	WARENGRUPPE	WAEGUNGS- ANTEIL AM GESAMTINDEX IN PROMILLE	VERKET- TUNGS- FAKTOR	1999 DURCH- SCHNITT	1999 2000			VERAENDERUNG JAN. 2000 GEGENUEBER JAN. DEZ. 1999 IN PROZENT	
					JAN.	DEZ.	JAN.		
1	GESAMTINDEX	1000	0,97085	100,9	100,1	102,1	102,4	+ 2,3	+ 0,3
2	GUETER FUER EU-LAENDER	595,13	0,97847	100,4	99,8	101,6	102,0	+ 2,2	+ 0,4
3	GUETER FUER DRITTLAENDER	404,87	0,96046	101,6	100,7	102,8	103,0	+ 2,3	+ 0,2
4	GUETER FUER ANDERE INDUSTRIELAENDER	192,03	0,96046	102,8	101,4	104,5	104,7	+ 3,3	+ 0,2
5	GUETER FUER REFORMLAENDER	90,30	0,96796	100,6	100,5	101,1	101,4	+ 0,9	+ 0,3
6	GUETER FUER ENTWICKLUNGSLAENDER	122,54	.	100,5	99,8	101,3	101,6	+ 1,8	+ 0,3
7	GESAMTINDEX OHNE MINERALOELERZEUGNISSE	994,07	0,96896	100,8	100,2	101,7	102,1	+ 1,9	+ 0,4
6.1 NACH WARENGRUPPEN DER ERNAHRUNGSWIRTSCHAFT UND DER GEWERBLICHEN WIRTSCHAFT									
3	GUETER DER ERNAHRUNGSWIRTSCHAFT	56,66	0,93902	100,0	100,3	100,9	100,8	+ 0,5	- 0,1
9	FUER EU-LAENDER	40,51	1,00793	100,2	100,8	100,8	100,7	- 0,1	- 0,1
10	FUER DRITTLAENDER	16,15	0,97963	99,6	99,3	101,1	101,0	+ 1,7	- 0,1
11	ERNAHRUNGSGUETER TIERISCHEN URSPRUNGS	19,10	1,01307	99,2	99,5	101,3	100,7	+ 1,2	- 0,6
12	FUER EU-LAENDER	15,72	1,01404	98,8	99,1	101,0	100,4	+ 1,3	- 0,6
13	FUER DRITTLAENDER	3,98	1,00608	101,2	101,7	102,9	102,0	+ 0,3	- 0,9
14	LEBENDE TIERE	1,56	0,96043	89,2	87,0	91,0	90,8	+ 4,4	- 0,2
15	NAHRUNGSMITTEL TIERISCHEN URSPRUNGS	17,54	1,01933	100,1	100,7	102,2	101,6	+ 0,9	- 0,6
16	FUER EU-LAENDER	14,71	1,02128	99,6	100,0	101,8	101,1	+ 1,1	- 0,7
17	FUER DRITTLAENDER	2,83	1,00619	102,9	104,2	104,6	103,7	- 0,5	- 0,9
18	ERNAHRUNGSGUETER PFLANZLICHEN URSPRUNGS	37,56	0,98932	100,5	100,7	100,7	100,9	+ 0,2	+ 0,2
19	FUER EU-LAENDER	24,79	1,00295	101,1	101,8	100,8	101,0	- 0,8	+ 0,2
20	FUER DRITTLAENDER	12,77	0,96388	99,2	98,6	100,6	100,7	+ 2,1	+ 0,1
21	NAHRUNGSMITTEL PFLANZLICHEN URSPRUNGS	27,98	1,00000	99,1	99,7	98,8	99,0	- 0,7	+ 0,2
22	FUER EU-LAENDER	19,30	1,02616	99,7	100,6	99,1	99,2	- 1,4	+ 0,1
23	FUER DRITTLAENDER	8,68	0,95085	97,6	97,5	98,3	98,6	+ 1,1	+ 0,3
24	GENUSSMITTEL	9,58	0,95713	104,6	103,8	106,3	106,3	+ 2,4	-
25	FUER EU-LAENDER	5,49	0,93601	106,1	106,0	106,8	107,2	+ 1,1	+ 0,4
26	FUER DRITTLAENDER	4,09	0,99517	102,5	100,9	105,6	105,2	+ 4,3	- 0,4
27	GUETER DER GEWERBLICHEN WIRTSCHAFT	943,34	0,96893	100,9	100,1	102,1	102,5	+ 2,4	+ 0,4
28	FUER EU-LAENDER	554,62	0,97559	100,4	99,7	101,6	102,1	+ 2,4	+ 0,5
29	FUER DRITTLAENDER	388,72	0,95954	101,6	100,7	102,8	103,1	+ 2,4	+ 0,3
30	ROHSTOFFE UND HALBWAREN	64,33	0,99117	94,1	89,7	100,7	102,6	+14,4	+ 1,9
31	FUER EU-LAENDER	45,18	0,96938	92,4	88,6	98,5	100,4	+13,3	+ 1,9
32	FUER DRITTLAENDER	19,15	1,02352	98,1	92,4	106,0	107,7	+16,6	+ 1,6
33	ROHSTOFFE	10,00	0,89935	89,9	88,6	92,7	93,7	+ 5,8	+ 1,1
34	FUER EU-LAENDER	7,97	0,89187	91,6	90,4	94,3	95,2	+ 5,3	+ 1,0
35	FUER DRITTLAENDER	2,03	0,91296	83,1	81,8	86,6	87,8	+ 7,3	+ 1,4
36	HALBWAREN	54,33	1,01092	94,8	89,9	102,2	104,2	+15,9	+ 2,0
37	FUER EU-LAENDER	37,21	0,98746	92,5	88,2	99,4	101,5	+15,1	+ 2,1
38	FUER DRITTLAENDER	17,12	1,04465	99,9	93,6	108,3	110,1	+17,6	+ 1,7
39	FERTIGWAREN	879,01	0,96702	101,4	100,9	102,2	102,5	+ 1,6	+ 0,3
40	FUER EU-LAENDER	509,44	0,97652	101,1	100,7	101,9	102,2	+ 1,5	+ 0,3
41	FUER DRITTLAENDER	369,57	0,95581	101,8	101,2	102,7	102,8	+ 1,6	+ 0,1
42	VORERZEUGNISSE	173,24	0,98799	95,1	94,2	97,6	98,3	+ 4,4	+ 0,7
43	FUER EU-LAENDER	105,02	0,98697	93,8	93,1	96,6	97,6	+ 4,8	+ 1,0
44	FUER DRITTLAENDER	68,22	0,98900	97,0	96,0	99,1	99,4	+ 3,5	+ 0,3
45	ENDERZEUGNISSE	705,77	0,96243	103,0	102,5	103,4	103,5	+ 1,0	+ 0,1
46	FUER EU-LAENDER	404,42	0,97374	103,1	102,7	103,3	103,4	+ 0,7	+ 0,1
47	FUER DRITTLAENDER	301,35	0,94952	102,9	102,4	103,5	103,6	+ 1,2	+ 0,1

DEUTSCHLAND
6 INDEX DER AUSFUHRPREISE
(AKTUELLE ERGEBNISSE)
6.2 NACH DEM SYSTEMATISCHEN GÜTERVERZEICHNIS FÜR PRODUKTIONSSTATISTIKEN, AUSGABE 1995 (GP 95)
1995 = 100

LFD NR.	NR. DER GP-SYSTEMATIK	GÜTERABTEILUNG, -GRUPPE, -KLASSE, -KATEGORIE, -UNTERKATEGORIE UND -ART	WÄGUNGS-ANTEIL AM GESAMTINDEX IN PROMILLE	VERKET-TUNGS-FAKTOR	1999 DURCH-SCHNITT	1999 2000			VERÄNDERUNG JAN. 2000 GEGENÜBER JAN. 1999 IN PROZENT	
						JAN.	DEZ.	JAN.		
1		GESAMTINDEX	1000	0,97085	100,9	100,1	102,1	102,4	+ 2,3	+ 0,3
2		ERZEUGNISSE DER LAND- UND FORSTWIRTSCHAFT, FISCHEREI	10,36	1,01992	98,9	99,1	98,0	98,3	- 0,8	+ 0,3
3		ERZEUGNISSE DES BERGBAUS; STEINE UND ERDEN; ERZEUGNISSE DES VERARBEITENDEN GEWERBES	989,64	0,96893	100,9	100,1	102,1	102,4	+ 2,3	+ 0,3
4		ERZEUGNISSE DER VORLEISTUNGSGÜTERPRODUZENTEN	422,96	.	97,8	96,7	100,0	100,6	+ 4,0	+ 0,6
5		ERZEUGNISSE DER ENERGIEPRODUZENTEN	9,44	.	114,3	94,9	139,0	142,6	+50,3	+ 2,6
6		ERZEUGNISSE DER VORLEISTUNGSGÜTERPRODUZENTEN (OHNE ENERGIE)	413,52	.	97,5	96,7	99,1	99,7	+ 3,1	+ 0,6
7		ERZEUGNISSE DER INVESTITIONSGÜTERPRODUZENTEN	397,79	.	103,9	103,2	104,3	104,5	+ 1,3	+ 0,2
8		ERZEUGNISSE DER KONSUMGÜTERPRODUZENTEN	168,89	.	101,6	101,6	102,2	102,2	+ 0,6	-
9		ERZEUGNISSE DER GEBRAUCHSGÜTERPRODUZENTEN	40,97	.	101,8	101,5	102,1	102,4	+ 0,9	+ 0,3
10		ERZEUGNISSE DER VERBRAUCHSGÜTERPRODUZENTEN	127,92	.	101,5	101,6	102,2	102,1	+ 0,5	- 0,1
11	01	ERZEUGNISSE DER LANDWIRTSCHAFT, GEWERBLICHEN JAGD	9,14	.	97,8	97,0	97,9	98,0	+ 1,0	+ 0,1
12	011	ERZEUGNISSE PFLANZLICHEN URSPRUNGS	7,20	1,00392	98,9	98,4	98,0	98,1	- 0,3	+ 0,1
13	0111	DARUNTER: GETREIDE UND FELDFRÜCHTE	5,51	1,10532	96,9	96,2	96,8	96,8	+ 0,6	-
14	01111	DARUNTER: GETREIDE	3,49	1,26209	99,0	96,8	99,4	100,2	+ 3,5	+ 0,8
15	012	LEBENDE TIERE UND TIERISCHE ERZEUGNISSE	1,94	0,98032	93,8	92,0	97,7	97,7	+ 6,2	-
16	02	FORSTWIRTSCHAFTLICHE ERZEUGNISSE	0,83	1,07198	103,5	104,1	102,6	101,6	- 2,4	- 1,0
17	10-14	ERZEUGNISSE DES BERGBAUS; STEINE UND ERDEN	4,59	.	104,4	103,2	107,2	110,9	+ 7,5	+ 3,5
18	11	DARUNTER: ERDOEL UND ERDGAS	1,41	.	99,6	98,5	106,4	117,3	+19,1	+10,2
19	11102	DARUNTER: ERDGAS	1,28	.	95,6	98,6	97,9	107,8	+ 9,3	+10,1
20	14	STEINE UND ERDEN, SONSTIGE BERGBAUERZEUGNISSE	2,06	.	106,8	105,8	107,8	108,5	+ 2,6	+ 0,6
21	142	DARUNTER: KIES, SAND, TON UND KAOLIN	1,03	.	104,7	105,1	104,8	106,3	+ 1,1	+ 1,4
22	15-36	ERZEUGNISSE DES VERARBEITENDEN GEWERBES 1)	985,05	0,96893	100,9	100,1	102,1	102,4	+ 2,3	+ 0,3
23	15	ERZEUGNISSE DES ERNÄHRUNGSGEWERBES	47,07	0,99902	99,3	99,8	100,7	100,5	+ 0,7	- 0,2
24	151	FLEISCH UND FLEISCHERZEUGNISSE	6,31	1,07173	99,5	97,9	102,0	100,6	+ 2,8	- 1,4
25	1511	DARUNTER: FLEISCH (OHNE GEFLÜGEL)	4,61	.	99,0	97,3	100,8	99,5	+ 2,3	- 1,3
26	15111	DARUNTER: FLEISCH UND SCHLACHTNEBENERZEUGNISSE	3,21	.	96,0	91,1	97,1	95,6	+ 4,9	- 1,5
27	151111	DARUNTER: RINDFLEISCH, FRISCH ODER GEKÜHLT	1,84	1,08445	99,4	97,0	99,5	98,0	+ 1,0	- 1,5

1) OHNE SCHIFFE, BOOTE UND YACHTEN, LUFT- UND RAUMFAHRZEUGE.

STATISTISCHES BUNDESAMT, FACHSERIE 17, R 8, 1/2000

DEUTSCHLAND
6 INDEX DER AUSFUHRPREISE
(AKTUELLE ERGEBNISSE)
6.2 NACH DEM SYSTEMATISCHEN GUETERVERZEICHNIS FUER PRODUKTIONSSTATISTIKEN, AUSGABE 1995 (GP 95)
1995 = 100

LFD NR.	NR. DER GP-SYSTEMATIK	GUETERABTEILUNG, -GRUPPE, -KLASSE, -KATEGORIE, -UNTERKATEGORIE UND -ART	WÄGUNGSGESAMTINDEX AM ANTEIL IN PROMILLE	VERKETTUNGSGESAMTINDEX AM ANTEIL IN PROMILLE	1999 DURCHSCHNITT	1999 2000			VERÄNDERUNG JAN. 2000 GEGENÜBER JAN. 1999 IN PROZENT	
						JAN.	DEZ.	JAN.		
28	1513	VERARBEITETES FLEISCH	1,14	.	107,2	105,6	109,5	107,4	+ 1,7	- 1,9
29	152	FISCHERZEUGNISSE U.A. MEERESFRÜCHTE	1,39	.	113,1	119,5	114,0	111,6	- 6,6	- 2,1
30	153	OBST- UND GEMÜSEERZEUGNISSE	2,96	1,01571	95,6	94,0	99,1	98,4	+ 4,7	- 0,7
31	1532	DARUNTER: FRUCHT- UND GEMÜSESAEFTE	1,13	.	99,1	94,8	109,0	109,7	+15,7	+ 0,6
32	1533	VERARBEITETES OBST UND GEMÜSE	1,52	.	96,2	96,3	95,6	95,6	- 0,7	-
33	154	PFLANZL. U. TIERISCHE ÖLE U. FETTE, NEBENPRODUKTE	3,61	.	101,1	106,8	99,8	100,6	- 5,8	+ 0,8
34	1541	DARUNTER: ÖLE UND FETTE, ROH; NEBENPRODUKTE	1,91	.	95,8	100,8	96,5	98,3	- 2,5	+ 1,9
35	15411	TIERISCHE UND PFLANZLICHE ÖLE UND FETTE, ROH	0,99	0,88441	91,9	105,4	84,0	84,1	-20,2	+ 0,1
36	15413	ÖLKUCHEN UND SCHROTE	0,92	.	100,0	95,8	110,0	113,5	+18,5	+ 3,2
37	1542	ÖLE UND FETTE, RAFFINIERT; NEBENPRODUKTE	1,37	0,87718	109,6	117,8	105,1	104,9	-11,0	- 0,2
33	155	MILCH UND MILCHERZEUGNISSE	11,08	0,98220	97,0	97,2	100,0	100,0	+ 2,9	-
39	15511	DARUNTER: MILCH UND RAHM, WEDER EINGEDICKT NOCH GESÜSST	2,41	.	103,0	101,7	108,0	107,3	+ 5,5	- 0,6
40	15512	MILCH UND RAHM IN PULVERFORM, EINGEDICKT ODER GESÜSST	2,48	0,93720	94,0	91,5	99,7	100,1	+ 9,4	+ 0,4
41	15514	KAESÉ UND QUARK	3,42	1,03080	96,1	97,6	96,7	97,2	- 0,4	+ 0,5
42	156	MAHL- UND SCHÄLMÜHLENERZEUGNISSE; STÄRKE UND STÄRKEERZEUGNISSE	2,33	.	93,8	95,0	93,4	93,8	- 1,3	+ 0,4
43	1561	MAHL- UND SCHÄLMÜHLENERZEUGNISSE	1,14	.	97,8	98,7	97,3	97,1	- 1,6	- 0,2
44	1562	STÄRKE UND STÄRKEERZEUGNISSE	1,19	.	89,9	91,5	89,7	90,6	- 1,0	+ 1,0
45	157	FUTTERMITTEL (OHNE FLEISCH- UND FISCHMEHL)	1,60	1,02158	94,2	94,4	94,3	95,4	+ 1,1	+ 1,2
46	158	SONSTIGE ERZEUGNISSE DES ERNÄHRUNGSGEWERBES (OHNE GETRÄENKE)	13,09	.	100,2	100,6	100,3	100,1	- 0,5	- 0,2
47	1582	DARUNTER: DAUERBACKWAREN	1,42	.	107,0	106,5	107,4	107,5	+ 0,9	+ 0,1
48	1583	ZUCKER	1,45	.	83,4	85,7	80,3	80,2	- 7,5	- 0,1
49	1584	SÜßWAREN (OHNE DAUERBACKWAREN)	3,95	1,01892	103,5	104,0	103,6	103,6	- 0,4	-
50	15842	DARUNTER: SCHOKOLADEN U.A. SÜßWAREN	3,42	.	100,8	100,7	100,7	100,5	- 0,2	- 0,2
51	158422	DARUNTER: SCHOKOLADE U.A. KAKAOHALTIGE LEBENSMITTEL-ZUBEREITUNGEN	2,39	.	103,2	102,0	103,8	103,4	+ 1,4	- 0,4
52	1586	KAFFEE UND TEE, KAFFEE-ERSATZ	1,97	.	109,2	110,3	108,9	108,8	- 1,4	- 0,1
53	158611	DARUNTER: KAFFEE	1,21	.	117,3	119,8	116,9	118,6	- 1,0	+ 1,5
54	1589	SONSTIGE NÄHRUNGSMITTEL (OHNE GETRÄENKE)	2,76	.	98,4	97,3	100,4	99,2	+ 2,0	- 1,2
55	159	GETRÄENKE (OHNE FRUCHT- UND GEMÜSESAEFTE)	4,70	.	103,9	103,4	104,8	105,2	+ 1,7	+ 0,4
56	1596	DARUNTER: BIER	1,56	0,98428	107,8	106,2	108,5	108,9	+ 2,5	+ 0,4
57	16	TABAKERZEUGNISSE	2,74	0,93774	109,3	108,3	110,1	111,0	+ 2,5	+ 0,8

DEUTSCHLAND

6 INDEX DER AUSFUHRPREISE
(AKTUELLE ERGEBNISSE)6.2 NACH DEM SYSTEMATISCHEN GUETERVERZEICHNIS FÜR PRODUKTIONSSTATISTIKEN, AUSGABE 1995 (GP 95)
1995 = 100

LFD NR.	NR. DER GP- SYSTE- MATIK	GUETERABTEILUNG, -GRUPPE, -KLASSE, -KATEGORIE, -UNTERKATEGORIE UND -ART	WÄGUNGSS- ANTEIL AM GESAMTINDEX IN PROMILLE	VERKET- TUNGS- FAKTOR	1999 DURCH- SCHNITT	1999			2000		VERÄNDERUNG JAN. 2000 GEGENÜBER JAN. DEZ. 1999 IN PROZENT
						JAN.	DEZ.	JAN.			
58	17	TEXTILIEN	28,64	0,97171	99,4	99,7	99,2	99,3	- 0,4	+ 0,1	
59	171	TEXTILE SPINNSTOFFE UND GARNE	3,79	.	90,9	90,4	90,7	91,8	+ 1,5	+ 1,2	
60	17104	DARUNTER:									
61	17105	GARNE AUS NATUERLICHEN SPINNSTOFFEN	1,35	.	89,0	87,5	89,6	92,2	+ 5,4	+ 2,9	
		GARNE AUS CHEMIEFASERN	1,41	.	100,0	100,0	99,9	100,0	-	+ 0,1	
62	172	GEWEBE	12,70	1,01740	99,7	100,5	99,3	99,3	- 1,2	-	
63	17201	DARUNTER:									
64	17202	GEWEBE AUS NATUERL. SPINNSTOFFEN (OHNE BAUMWOLLE)	2,28	.	102,1	102,6	102,8	102,9	+ 0,3	+ 0,1	
65	17203	BAUMWOLLGEWEBE	3,08	1,03148	103,4	103,7	102,9	102,9	- 0,8	-	
		GEWEBE AUS CHEMIEFASERN	6,43	.	97,6	98,5	96,8	96,8	- 1,7	-	
66	174	KONFEKTIONIERTER TEXTILWAREN (OHNE BEKLEIDUNG)	1,60	0,98710	102,7	102,7	102,7	102,5	- 0,2	- 0,2	
67	175	ANDERE TEXTILERZEUGNISSE	6,72	.	101,8	101,8	101,8	101,6	- 0,2	- 0,2	
68	1751	DARUNTER:									
69	1754	TEPPICHE UND FUSSBODENBELÄGE	1,03	0,96660	99,8	99,8	99,9	99,9	+ 0,1	-	
		TEXTILERZEUGNISSE, A.N.G.	3,84	.	104,5	104,5	104,4	104,0	- 0,5	- 0,4	
70	176	GEWIRKE UND GESTRICKE	2,05	0,95965	100,1	100,6	100,1	100,1	- 0,5	-	
71	177	FERTIGERZEUGNISSE, GEWIRKT ODER GESTRICT	1,78	.	102,7	102,7	103,0	102,4	- 0,3	- 0,6	
72	1772	DARUNTER:									
		PULLOVER, STRICKJACKEN, WESTEN U.A.E. WAREN (EINSCHL. UNTERZIEHPULLIS), GEWIRKT ODER GESTRICT	1,29	.	101,2	102,5	99,0	98,3	- 4,1	- 0,7	
73	18	BEKLEIDUNG	14,25	0,94079	99,7	99,8	100,1	100,1	+ 0,3	-	
74	182	DARUNTER:									
		BEKLEIDUNG (OHNE LEDERBEKLEIDUNG)	13,45	.	99,9	99,7	100,2	100,1	+ 0,4	- 0,1	
75	1822	DARUNTER:									
		OBERBEKLEIDUNG	8,06	0,94272	98,2	98,0	98,4	98,4	+ 0,4	-	
76	18222	DARUNTER:									
		HERREN OBERBEKLEIDUNG (OHNE SOLCHE AUS GEWIRKEN ODER GESTRICTEN)	2,71	0,98828	99,9	100,2	99,7	99,7	- 0,5	-	
77	18223	DAMEN OBERBEKLEIDUNG (OHNE SOLCHE AUS GEWIRKEN ODER GESTRICTEN)	4,77	0,92343	97,2	96,6	97,6	97,6	+ 1,0	-	
78	1823	HAESCHE (EINSCHL. HEMDEN UND BLUSEN)	3,65	.	100,4	100,2	100,8	100,9	+ 0,7	+ 0,1	
79	1824	BEKLEIDUNG UND BEKLEIDUNGSZUBEHÖR, A.N.G.	1,74	.	107,0	106,7	107,1	106,6	- 0,1	- 0,5	
80	19	LEDER UND LEDERWAREN	5,73	.	100,2	100,5	100,4	100,6	+ 0,1	+ 0,2	
81	191	LEDER	1,62	0,94145	98,5	99,7	98,7	99,2	- 0,5	+ 0,5	
82	192	LEDERWAREN (OHNE SCHUHE)	1,03	0,94466	97,8	98,2	97,7	98,5	+ 0,3	+ 0,8	
83	193	SCHUHE	3,08	0,97090	102,0	101,6	102,2	102,0	+ 0,4	- 0,2	
84	20	HOLZ UND HOLZWAREN (OHNE MOEBEL)	5,43	.	100,9	100,7	101,3	102,0	+ 1,3	+ 0,7	
85	201	DARUNTER:									
		HOLZ, GESAEGT, AUCH GEHOBELT ODER IMPRAEGNIERT	1,55	.	103,0	101,4	104,6	105,3	+ 3,8	+ 0,7	
86	20101	DARUNTER:									
		BAHNSCHWELLEN; HOLZ, IN DER LAENGSRICHTUNG GESAEGT, GESAEMT, GEMESSERT ODER GESCHAELT	1,07	0,97505	104,2	101,6	106,6	106,6	+ 4,9	-	

DEUTSCHLAND

6 INDEX DER AUSFUHRPREISE
(AKTUELLE ERGEBNISSE)6.2 NACH DEM SYSTEMATISCHEN GUETERVERZEICHNIS FUER PRODUKTIONSSTATISTIKEN, AUSGABE 1995 (GP 95)
1995 = 100

LFD NR.	NR. DER GP- SYSTE- MATIK	GUETERABTEILUNG, -GRUPPE, -KLASSE, -KATEGORIE, -UNKATEGORIE UND -ART	WÄGUNG- ANTEIL AM GESAMTINDEX IN PROMILLE	VERKET- TUNGS- FAKTOR	1999 DURCH- SCHNITT	1999			2000		VERÄNDERUN JAN. 2000 GEGENUEBER JAN. DEZ. 1999 IN PROZENT
						JAN.	DEZ.	JAN.			
87	202	SPERRHOLZ, SPAN- U.AE. PLATTEN, FASERPLATTEN; FURNIERBLÄTTER; VERDICHETES HOLZ	2,32	.	96,2	97,1	95,0	95,6	- 1,5	+ 0,6	
88	20201	DARUNTER: SPERRHOLZ, FURNIERTES HOLZ U.AE. LAGENHOLZ; SPAN- U.AE. PLATTEN, FASERPLATTEN	1,68	.	93,5	95,2	91,4	92,2	- 3,2	+ 0,9	
89	202013	DARUNTER: SPANPLATTEN U.AE. PLATTEN, AUS HOLZ ODER ANDEREN HOLZIGEN STOFFEN	0,98	0,95158	87,6	90,7	83,9	84,6	- 6,7	+ 0,8	
90	21	PAPIER	28,76	.	91,6	91,1	93,6	93,9	+ 3,1	+ 0,3	
91	211	HOLZSTOFF, ZELLSTOFF, PAPIER, KARTON UND PAPPE	18,83	0,99041	89,4	88,5	92,1	92,5	+ 4,5	+ 0,4	
92	2112	DARUNTER: PAPIER, KARTON UND PAPPE (EINSCHL. PAPIER- UND PAPPEABFALL)	18,19	1,03111	89,3	88,8	91,8	92,3	+ 3,9	+ 0,5	
93	21121-5	NACHRICHTLICH: PAPIER, KARTON UND PAPPE (OHNE PAPIER- UND PAPPEABFALL)	17,01	.	92,7	92,8	94,5	95,0	+ 2,4	+ 0,5	
94	21121-4	DARUNTER: PAPIER UND PAPPE, UNBEARBEITET	7,06	1,02967	93,3	92,3	95,8	96,1	+ 4,1	+ 0,3	
95	21121	DARUNTER: ZEITUNGSDRUCKPAPIER; BUETTENPAPIER U. -PAPPE, ROHPAPIER U. -PAPPE; GRAF. PAPIERE U. PAPPEN	4,14	.	97,3	97,4	98,9	99,4	+ 2,1	+ 0,5	
96	211214	DARUNTER: GRAFISCHE PAPIERE UND PAPPEN	2,82	1,05556	93,4	93,7	95,0	95,3	+ 1,7	+ 0,3	
97	21125	PAPIER UND PAPPE, BEARBEITET	9,95	.	92,2	93,2	93,6	94,2	+ 1,1	+ 0,6	
98	211253	DARUNTER: PAPIERE U. PAPPEN, GESTRICHEN, Z. BESCHREIBEN, BEDRUCKEN OD. FUER AND. GRAF. ZWECKE	5,71	1,04362	89,5	91,2	91,4	92,0	+ 0,9	+ 0,7	
99	2112536	DARUNTER: LWC-PAPIER	1,52	.	91,0	91,9	90,5	91,9	-	+ 1,5	
100	211256	PAPIERE UND PAPPEN, GESTRICHEN, UEBERZOGEN, GETRAENKT, GETEERT, BITUMINIERT, ASPHALTIERT, GUMMIERT OD. MIT KLEBESCHICHT VERSEHEN	1,80	.	103,5	103,1	103,2	104,2	+ 1,1	+ 1,0	
101	212	PAPIER-, KARTON- UND PAPPEWAREN	9,93	0,99294	95,9	96,0	96,3	96,6	+ 0,6	+ 0,3	
102	2121	DARUNTER: WELLPAPIER UND -PAPPE; VERPACKUNGSMITTEL AUS PAPIER, KARTON UND PAPPE	3,13	0,96583	100,2	100,2	101,2	101,0	+ 0,8	- 0,2	
103	2122	HAUSHALTS-, HYGIENE- UND TOILETTENARTIKEL AUS PAPIER, PAPPE UND ZELLSTOFF	3,24	1,07807	89,4	89,4	89,5	89,9	+ 0,6	+ 0,4	
104	2125	ANDERE WAREN AUS PAPIER, KARTON UND PAPPE	1,81	.	98,2	97,8	98,8	100,0	+ 2,2	+ 1,2	
105	22	VERLAGS- UND DRUCKERZEUGNISSE, BESPIELTE TON-, BILD- UND DATENTRAEGER	9,50	0,93139	104,5	104,8	104,7	104,8	-	+ 0,1	
106	221	VERLAGSERZEUGNISSE	6,50	.	104,9	105,2	105,2	105,3	+ 0,1	+ 0,1	
107	2211	DARUNTER: BUCH- UND MUSIKVERLAGSERZEUGNISSE	2,10	0,90883	104,4	103,9	105,0	104,7	+ 0,8	- 0,3	
108	2213	ZEITUNGEN U.A. PERIODISCHE DRUCKSCHRIFTEN, WENIGER ALS VIERMAL WOECHENTLICH ERSCHEINEND	1,84	.	109,1	108,6	109,4	109,4	+ 0,7	-	
109	2214	BESPIELTE TONTRAEGER	1,52	.	96,7	99,3	96,1	96,1	- 3,2	-	
110	222	LEISTUNGEN DES DRUCKGEWERBES	3,00	.	103,7	104,0	103,6	103,7	- 0,3	+ 0,1	

DEUTSCHLAND
6 INDEX DER AUSFUHRPREISE
(AKTUELLE ERGEBNISSE)
6.2 NACH DEM SYSTEMATISCHEN GUETERVERZEICHNIS FUER PRODUKTIONSSTATISTIKEN, AUSGABE 1995 (GP 95)
1995 = 100

LFD NR.	NR. DER GP- SYSTE- MATIK	GUETERABTEILUNG, -GRUPPE, -KLASSE, -KATEGORIE, -UNTERKATEGORIE UND -ART	WAEGUNGS- ANTEIL AM GESAMTINDEX IN PROMILLE	VERKET- TUNGS- FAKTOR	1999 DURCH- SCHNITT	1999 2000			VERAENDERUNG JAN. 2000 GEGENUEBER JAN. DEZ. 1999 IN PROZENT	
						JAN.	DEZ.	JAN.		
111	23	KOKEREIERZEUGNISSE, MINERALOELERZEUGNISSE, SPALT- UND BRUTSTOFFE	7,01	.	118,2	92,5	150,0	152,6	+65,0	+ 1,7
112	232	DARUNTER: MINERALOELERZEUGNISSE; GASFOERMIGE KOHLENWASSER- STOFFE (OHNE ERDGAS)	5,93	1,27070	117,8	88,1	155,8	159,0	+80,5	+ 2,1
113	23201	DARUNTER: MINERALOELERZEUGNISSE	4,89	.	118,8	85,3	160,0	161,4	+89,2	+ 0,9
114	232011	DARUNTER: MOTORENBENZIN (VERGASERKRAFTSTOFF)	1,26	1,48558	132,2	78,2	185,7	178,7	128,5	- 3,8
115	232016	GASOEL	1,11	1,51506	123,7	78,9	185,1	188,6	139,0	+ 1,9
116	232017	HEIZOELE, MITTELSCHWER UND SCHWER	0,91	1,09340	116,3	81,3	163,4	168,4	107,1	+ 3,1
117	232018	SCHMIEROELE, ANDERE OELE	0,83	1,03613	101,3	102,1	100,8	103,9	+ 1,8	+ 3,1
118	NACHRICHTLICH: 232011/3/4	MOTORENBENZIN; LEICHTOELE, SPEZIALBENZIN; KEROSIN (LEUCHTOEL)	1,88	1,44477	123,6	83,9	165,2	163,1	+94,4	- 1,3
119	24	CHEMISCHE ERZEUGNISSE	147,63	0,96414	98,2	97,4	100,3	100,7	+ 3,4	+ 0,4
120	241	CHEMISCHE GRUNDSTOFFE	73,37	.	92,9	91,6	96,8	97,6	+ 6,6	+ 0,8
121	2412	DARUNTER: FARBSTOFFE UND PIGMENTE	8,47	0,97544	101,5	100,7	102,5	102,2	+ 1,5	- 0,3
122	24121	METALLOXIDE, -HYDROXIDE, -PEROXIDE	1,19	.	96,9	98,1	98,9	96,6	- 1,5	- 2,3
123	24122	FARBEN UND FARBSTOFFE; GERBSTOFFE; TANNINE UND IHRE DERIVATE	7,28	.	102,2	101,1	103,0	103,1	+ 2,0	+ 0,1
124	241221	DARUNTER: SYNTHETISCHE ORGANISCHE FARBMITTEL; FARBSTOFF(ZUBEREITUNGEN); AUFHELLER; FARBBLACK(ZUBEREITUNGEN)	5,32	0,96908	100,0	98,4	100,6	100,6	+ 2,2	-
125	241224	ANDERE FARBMITTEL, PIGMENTE UND DEREN ZUBEREITUNGEN	1,66	.	109,5	109,3	111,4	112,0	+ 2,5	+ 0,5
126	2413	SONSTIGE ANORGANISCHE GRUNDSTOFFE UND CHEMIKALIEN	6,25	.	94,1	95,4	92,4	92,0	- 3,6	- 0,4
127	2414	SONSTIGE ORGANISCHE GRUNDSTOFFE UND CHEMIKALIEN	28,07	0,94545	88,6	86,1	93,7	94,3	+ 9,5	+ 0,6
128	24141	DARUNTER: KOHLENWASSERSTOFFE UND IHRE DERIVATE	3,20	0,93459	80,9	72,3	95,4	99,5	+37,6	+ 4,3
129	24142	ALKOHOLE, PHENOLE, PHENOLALKOHOLE UND IHRE DERIVATE	4,46	.	71,5	65,2	81,4	81,5	+25,0	+ 0,1
130	24143	CARBONSAEUREN UND IHRE DERIVATE	5,27	0,87435	90,3	89,0	92,5	92,2	+ 3,6	- 0,3
131	241432	DARUNTER: GESAETTIGTE ACYCLISCHE EINBASIGE CARBON- SAEUREN UND IHRE DERIVATE	1,54	0,87299	103,4	103,0	104,1	103,6	+ 0,6	- 0,5
132	24144	ORGANISCHE VERBINDUNGEN MIT STICKSTOFFFUNKTION	5,01	.	96,8	96,4	96,7	95,9	- 0,5	- 0,8
133	24145	ORGANISCH-ANORGANISCHE VERBINDUNGEN, HETERO- CYCLISCHE VERBINDUNGEN	6,23	1,03102	92,7	92,3	96,3	96,4	+ 4,4	+ 0,1
134	2415	DUENGEMITTEL UND STICKSTOFFVERBINDUNGEN	2,85	.	104,2	103,0	104,9	105,9	+ 2,8	+ 1,0
135	2416	KUNSTSTOFFE, IN PRIMAERFORMEN	26,37	0,95661	93,2	92,2	98,4	99,7	+ 8,1	+ 1,3
136	24161	DARUNTER: POLYMERE DES ETHYLENS, IN PRIMAERFORMEN	3,04	.	89,8	85,4	110,0	114,7	+34,3	+ 4,3
137	24163	POLYMERE DES VINYLCHLORIDS ODER ANDERER HALOGENIERTER OLEFINE, IN PRIMAERFORMEN	2,35	.	88,5	78,7	108,2	112,9	+43,5	+ 4,3
138	24164	POLYETHER, EPOXIDHARZE UND POLYESTER, IN PRIMAERFORMEN	5,67	.	97,8	99,7	98,0	98,4	- 1,3	+ 0,4
139	24165	AND. SYNTHETISCHE, NATUERLICHE OD. MODIFIZIERTE NATUERLICHE POLYMERE, IN PRIMAERFORMEN	12,79	.	95,1	94,8	96,2	96,5	+ 1,8	+ 0,3
140	2417	SYNTHETISCHER KAUTSCHUK, IN PRIMAERFORMEN	1,36	1,02013	96,5	94,4	100,3	103,1	+ 9,2	+ 2,8
141	242	SCHAEDELINGSBEKAEMPFUNGS- UND PFLANZENSCHUTZMITTEL	3,96	1,09247	110,5	108,0	111,4	111,1	+ 2,9	- 0,3
142	243	ANSTRICHMITTEL, DRUCKFARBEN UND KITTE	6,53	.	101,0	100,8	100,7	100,8	-	+ 0,1
143	24301	DARUNTER: ANSTRICHMITTEL; LOESUNGEN VON POLYMEREN MIT UEBER 50 GHT ORGANISCHEM LOESEMittel	3,09	0,90064	102,1	102,5	101,2	101,2	- 1,3	-

DEUTSCHLAND
6 INDEX DER AUSFUHRPREISE
(AKTUELLE ERGEBNISSE)
6.2 NACH DEM SYSTEMATISCHEN GUETERVERZEICHNIS FUER PRODUKTIONSSTATISTIKEN, AUSGABE 1995 (GP 95)
1995 = 100

LFD NR.	NR. DER GP- SYSTE- MATIK	GUETERABTEILUNG, -GRUPPE, -KLASSE, -KATEGORIE, -UNTERKATEGORIE UND -ART	WAEGUNGS- ANTEIL AM GESAMTINDEX IN PROMILLE	VERKET- TUNGS- FAKTOR	1999 DURCH- SCHNITT	1999			2000		VERAENDERUNG JAN. 2000 GEGENUEBER JAN. DEZ. 1999 IN PROZENT
						JAN.	DEZ.	JAN.			
144	244	PHARMAZEUTISCHE ERZEUGNISSE	25,16	1,00099	104,7	105,3	105,0	104,9	- 0,4	- 0,1	
145	2441	PHARMAZEUTISCHE GRUNDSTOFFE	7,60	.	100,3	100,7	100,5	99,7	- 1,0	- 0,8	
146	2442	PHARMAZEUTISCHE SPEZIALITAETEN UND SONSTIGE PHARMAZEUTISCHE ERZEUGNISSE	17,56	.	106,6	107,2	106,9	107,1	- 0,1	+ 0,2	
147	24421	DARUNTER: ARZNEIWAREN ZU THERAPEUTISCHEN ODER PROPHYLAKTISCHEN ZWECKEN	13,39	1,03466	106,4	107,5	106,6	106,8	- 0,7	+ 0,2	
148	245	SEIFEN, WASCH-, REINIGUNGS- UND KOERPERPFLEGEMITTEL	8,96	.	100,9	100,2	101,2	101,5	+ 1,3	+ 0,3	
149	2451	SEIFEN, WASCH-, REINIGUNGS- UND POLIERMITTEL	4,86	.	101,9	101,4	102,1	102,5	+ 1,1	+ 0,4	
150	24513	DARUNTER: SEIFEN; ZUBEREITETE WASCH-, WASCHHILFS- UND REINIGUNGSMITTEL	2,33	.	101,5	101,7	100,8	101,7	-	+ 0,9	
151	2452	DUFTSTOFFE UND KOERPERPFLEGEMITTEL	4,10	0,97067	99,7	98,9	100,2	100,3	+ 1,4	+ 0,1	
152	246	SONSTIGE CHEMISCHE ERZEUGNISSE	23,04	.	106,7	105,3	107,6	107,2	+ 1,8	- 0,4	
153	2462	DARUNTER: KLEBSTOFFE UND GELATINE	1,33	0,94628	105,3	104,5	105,6	105,6	+ 1,1	-	
154	2463	ETHERISCHE OELE	1,29	.	99,5	100,0	100,1	101,0	+ 1,0	+ 0,9	
155	2464	FOTOCHEMISCHE ERZEUGNISSE	4,49	1,05745	131,6	129,4	134,3	133,5	+ 3,2	- 0,6	
156	2465	UNBESPIELTE TON-, BILD- UND DATENTRAEGER	2,10	1,33516	78,6	79,1	78,3	76,0	- 3,9	- 2,9	
157	2466	CHEMISCHE ERZEUGNISSE, A.N.G.	13,59	.	103,7	102,0	104,3	104,2	+ 2,2	- 0,1	
158	24663	DARUNTER: ZUBEREITETE SCHMIERMITTEL; ADDITIVE; HYDRAULIK- FLUESSIGKEITEN; GEFRIERSCHUTZMITTEL	2,72	.	97,6	98,2	97,2	97,2	- 1,0	-	
159	24664	VERSCHIEDENE ERZEUGNISSE DER CHEMISCHEN INDUSTRIE	10,52	.	106,0	103,4	106,9	106,9	+ 3,4	-	
160	2466421	DARUNTER: ZUSAMMENGESETZTE DIAGNOSTIK- ODER LABORREAGENZEN	1,89	0,95632	120,3	108,3	125,7	124,1	+14,6	- 1,3	
161	247	CHEMIEFASERN	6,61	.	88,3	91,4	87,7	88,4	- 3,3	+ 0,8	
162	24701	DARUNTER: KABEL AUS SYNTH. FILAMENTEN; SYNTH. SPINNFAASERN; HOCHFESTE GARNE AUS POLYAMIDEN UND POLYESTERN, TEXTURIERTE GARNE AUS SYNTH. FILAMENTEN; SYNTH. MONOFIL	5,15	.	85,0	88,9	84,4	85,1	- 4,3	+ 0,8	
163	24702	KABEL AUS KUENSTL. FILAMENTEN; KUENSTL. SPINN- FAASERN; HOCHFESTE GARNE AUS VISKOSE, TEXTURIERTE GARNE; KUENSTL. MONOFIL	1,37	1,13029	102,5	102,6	101,7	101,9	- 0,7	+ 0,2	
164	25	GUMMI- UND KUNSTSTOFFWAREN	36,09	.	97,6	97,5	98,5	98,5	+ 1,0	-	
165	251	GUMMIWAREN	10,21	0,98547	97,8	98,1	97,9	96,8	- 1,3	- 1,1	
166	2511	DARUNTER: BEREIFUNGEN, NEU, AUS KAUTSCHUK	4,06	1,00100	97,1	98,0	97,0	95,0	- 3,1	- 2,1	
167	251111	DARUNTER: BEREIFUNGEN FUER PERSONENKRAFTWAGEN	2,51	0,99900	95,9	96,2	96,0	93,2	- 3,1	- 2,9	
168	251113	LASTKRAFTWAGEN- UND OMNIBUSBEREIFUNGEN	1,16	1,00907	95,4	97,4	94,9	94,2	- 3,3	- 0,7	
169	2513	ANDERE GUMMIWAREN (OHNE BEREIFUNGEN)	5,98	0,96975	98,6	98,4	98,7	98,3	- 0,1	- 0,4	
170	252	KUNSTSTOFFWAREN	25,88	1,01119	97,5	97,2	98,8	99,2	+ 2,1	+ 0,4	
171	2521	PLATTEN, FOLIEN, SCHLAEUCHE UND PROFILE, AUS KUNSTSTOFFEN	12,36	.	95,5	96,0	97,9	98,6	+ 2,7	+ 0,7	
172	25212	DARUNTER: ROEHRE, SCHLAEUCHE UND FORMSTUECKE, VERSCHLUSS- UND VERBINDUNGSTUECKE AUS KUNSTSTOFFEN	2,55	.	102,1	102,5	103,8	104,2	+ 1,7	+ 0,4	
173	25213	TAFELN, PLATTEN, FOLIEN, FILME, BAENDER UND STREIFEN, AUS NICHT GESCHAEUMTEN KUNSTSTOFFEN, WEDER VERSTAERKT NOCH GESCHICHTET UND OHNE UNTERLAGE	5,92	.	94,5	94,7	98,6	99,3	+ 4,9	+ 0,7	
174	25214	ANDERE TAFELN, PLATTEN, FOLIEN, FILME, BAENDER UND STREIFEN, AUS KUNSTSTOFFEN	2,44	.	92,6	93,8	92,6	92,9	- 1,0	+ 0,3	

STATISTISCHES BUNDESAMT, FACHSERIE 17, R 8, 1/2000

DEUTSCHLAND

6 INDEX DER AUSFUHRPREISE
(AKTUELLE ERGEBNISSE)

6.2 NACH DEM SYSTEMATISCHEN GUETERVERZEICHNIS FUER PRODUKTIONSSTATISTIKEN, AUSGABE 1996 (GP 96)
1996 = 100

LFD NR.	NR.DER GP- SYSTE- MATIK	GUETERABTEILUNG, -GRUPPE, -KLASSE, -KATEGORIE, -UNTERKATEGORIE UND -ART	WAEGUNGS- ANTEIL AM GESAMTINDEX IN PROMILLE	VERKET- TUNGS- FAKTOR	1999 DURCH- SCHNITT	1999 2000			VERAENDERUNG JAN. 2000 GEGENUEBER JAN. DEZ. 1999 IN PROZENT	
						JAN.	DEZ.	JAN.		
175	2522	VERPACKUNGSMITTEL AUS KUNSTSTOFFEN	3,82	1,08117	91,0	90,7	92,9	93,1	+ 2,6	+ 0,2
176	2523	BAUBEDARFSARTIKEL AUS KUNSTSTOFFEN	1,90	.	100,5	100,2	100,8	101,4	+ 1,2	+ 0,6
177	2524	ANDERE KUNSTSTOFFWAREN	7,80	.	102,9	101,6	102,4	102,6	+ 1,0	+ 0,2
178	26	GLAS, KERAMIK, BEARBEITETE STEINE UND ERDEN	16,96	.	100,0	99,6	100,1	100,1	+ 0,5	-
179	261	DARUNTER: GLAS UND GLASWAREN	6,78	0,98218	99,1	97,6	100,0	99,6	+ 2,0	- 0,4
180	2611	FLACHGLAS (OHNE VEREDELTES UND BEARB. FLACHGLAS)	0,86	1,13130	89,2	87,5	90,7	90,9	+ 3,9	+ 0,2
181	2612	VEREDELTES UND BEARBEITETES FLACHGLAS	1,10	1,03971	90,1	89,8	90,7	90,2	+ 0,4	- 0,6
182	2613	HOHLGLAS	2,08	.	101,0	99,9	101,4	101,1	+ 1,2	- 0,3
183	2614	GLASFASERN	0,62	.	87,5	90,8	88,4	90,2	- 0,7	+ 2,0
184	2615	SONSTIGES GLAS (EINSCHL. TECHNISCHER GLASWAREN)	2,12	.	109,2	105,5	110,6	109,1	+ 3,4	- 1,4
185	262	KERAMIK (OHNE ZIEGEL UND BAUKERAMIK)	4,51	.	102,2	102,3	102,0	102,2	- 0,1	+ 0,2
186	2621	DARUNTER: HAUSHALTSGUTEN UND ZIERGEGENSTÄNDE AUS KERAMIK	1,05	0,84867	106,2	104,4	106,8	107,0	+ 2,5	+ 0,2
187	262111	DARUNTER: GESCHIRR, HAUSHALTS-, HYGIENE- UND TOILETTEN- GEGENSTÄNDE, AUS PORZELLAN	0,87	0,83263	106,6	104,4	107,3	107,3	+ 2,8	-
188	2626	FEUERFESTE KERAMISCHE WERKSTOFFE	2,32	0,97471	101,3	101,8	101,0	101,1	- 0,7	+ 0,1
189	263	KERAMISCHE WAND-, BODENFLIESEN UND -PLATTEN	0,64	1,02644	86,8	86,6	86,8	87,6	+ 1,2	+ 0,9
190	265/6	ZEMENT, KALK, GEBRANNTER GIPS; BETON-, ZEMENT- UND GIPSERZEUGNISSE	1,49	.	100,7	101,9	99,0	100,2	- 1,7	+ 1,2
191	268	ANDERE MINERALERZEUGNISSE	3,21	.	100,8	101,2	100,5	100,5	- 0,7	-
192	2681	MUEHL-, MAHL-, POLIERSTEINE UND SCHLEIFKOEPPER	1,36	0,93433	99,9	101,1	98,4	98,5	- 2,6	+ 0,1
193	2682	MINERALERZEUGNISSE, A.N.G.	1,85	.	101,4	101,3	102,1	102,0	+ 0,7	- 0,1
194	27	EISEN- UND STAHLERZEUGNISSE, NE-METALLE UND -ERZEUGNISSE	66,21	.	90,8	88,8	94,9	96,7	+ 8,9	+ 1,9
195	271	DARUNTER: ROHEISEN UND STAHL (EGKS), FERROLEGIERUNGEN (EGKS)	26,68	0,99105	84,7	84,9	87,8	90,0	+ 6,0	+ 2,5
196	27102/3	DARUNTER: FLUESSIGSTAHL; BLOECKE, HALBZEUG, RUNDSTRANGGUSS AUS UNLEGIERTEM UND LEGIERTEM STAHL	1,59	0,99286	90,1	92,3	90,9	91,6	- 0,8	+ 0,8
197	NACHRICHTLICH:		22,14	1,00815	87,8	88,3	90,7	92,6	+ 4,9	+ 2,1
198	WALZSTAHL, UNLEGIERT UND LEGIERT		15,20	0,99305	89,9	90,4	93,2	95,2	+ 5,3	+ 2,1
199	WALZSTAHL, UNLEGIERT (MASSENSTAHL)		6,94	1,03747	83,4	83,8	85,3	87,0	+ 3,8	+ 2,0
200	27104	WALZSTAHL, LEGIERT (EDELSTAHL)	17,43	.	87,5	88,3	90,2	92,3	+ 4,5	+ 2,3
201	27105	WARMBREITBAND, BANDSTAHL, BREITFLACHSTAHL, BANDBLECH, KALTGEWALZTE BLECHE, ELEKTROBLECH U.A. BLECHE	1,92	1,03535	83,0	79,6	85,3	86,4	+ 8,5	+ 1,3
202	27106	WALZDRAHT	0,87	.	83,4	82,6	84,7	84,8	+ 2,7	+ 0,1
203	27107	BETONSTAHL IN STÄBEN; STAB- UND FLACHSTAHL	1,69	.	96,6	99,1	102,6	105,2	+ 6,2	+ 2,5
204	27109	PROFILI UND TRAEGER	2,88	0,75053	57,5	54,7	63,4	69,5	+27,1	+ 9,6
205	272	EISEN- UND STAHLSCROT	7,65	.	98,7	99,8	99,3	98,8	- 1,0	- 0,5
206	2722	ROHRE	7,18	.	98,4	99,6	99,0	98,5	- 1,1	- 0,5
207	27221	DARUNTER: STAHLROHRE, ROHRFORM-, ROHRVERSCHLUSS- UND ROHR- VERBINDUNGSTUECKE AUS EISEN ODER STAHL	5,82	1,03011	97,6	99,1	97,9	97,2	- 1,9	- 0,7
208	27222	ROHRE UND HOHLPROFILE, AUS EISEN ODER STAHL FLANSCH, FORM-, VERSCHLUSS- UND VERBINDUNGS- STUECKE, BOGEN UND WINKEL, AUS STAHL, NICHT GEGOSSEN	1,36	.	101,6	102,1	103,9	103,9	+ 1,8	-

DEUTSCHLAND
6 INDEX DER AUSFUHRPREISE
(AKTUELLE ERGEBNISSE)
6.2 NACH DEM SYSTEMATISCHEN GUETERVERZEICHNIS FUER PRODUKTIONSSTATISTIKEN, AUSGABE 1995 (GP 95)
1995 = 100

LFD NR.	NR. DER GP-SYSTEMATIK	GUETERABTEILUNG, -GRUPPE, -KLASSE, -KATEGORIE, -UNTERKATEGORIE UND -ART	WAEGUNGS- ANTEIL AM GESAMTINDEX IN PROMILLE	VERKET- TUNGS- FAKTOR	1999 DURCH- SCHNITT	1999 2000			VERAENDERUNG JAN. 2000 GEGENUEBER JAN. 1999 IN PROZENT	
						JAN.	DEZ.	JAN.		
209	273	ANDERE ERZEUGNISSE AUS EISEN ODER STAHL, FERROLEGIERUNGEN (NICHT EGKS)	6,26	.	97,9	98,2	98,1	99,5	+ 0,3	+ 1,4
		DARUNTER:								
210	2732	KALTBAEND MIT EINER BREITE VON WENIGER ALS 500 MM	2,98	.	98,1	98,8	98,2	100,1	+ 1,3	+ 1,9
211	2734	DRAHT	0,81	.	87,8	94,5	85,7	87,5	- 7,4	+ 2,1
212	2735	FERROLEGIERUNGEN (NICHT EGKS) U.A. EISEN- UND STAHLERZEUGNISSE, A.N.G.	1,99	.	110,9	110,5	112,0	112,9	+ 2,2	+ 0,8
213	274	NE-METALLE UND HALBZEUG DARAUS	25,62	0,97919	92,9	87,1	100,1	102,4	+17,6	+ 2,3
		DARUNTER:								
214	2741	EDELMETALLE UND HALBZEUG DARAUS	3,37	.	103,0	94,2	114,9	115,4	+22,5	+ 0,4
215	2742	ALUMINIUM UND HALBZEUG DARAUS	10,93	.	95,3	91,0	101,2	104,8	+15,2	+ 3,6
		DARUNTER:								
216	27421	ALUMINIUM IN ROHFORM, ALUMINIUMLEGIERUNGEN, ALUMINIUMOXID	1,70	.	94,9	91,9	98,3	101,3	+10,2	+ 3,1
217	27422	HALBZEUGE AUS ALUMINIUM UND ALUMINIUMLEGIERUNGEN	8,03	.	96,7	93,3	102,3	105,6	+13,2	+ 3,2
		DARUNTER:								
218	274224	ALUMINIUMBLECHE UND BAENDER, MIT EINER DICKE VON MEHR ALS 0,2 MM	4,40	.	93,7	88,7	101,4	106,4	+20,0	+ 4,9
219	274225	ALUMINIUMFOLIEN UND DUEENNE BAENDER, MIT EINER DICKE VON 0,2 MM ODER WENIGER	2,38	.	102,4	101,1	103,8	104,1	+ 3,0	+ 0,3
220	2744	KUPFER UND HALBZEUG DARAUS	8,85	.	82,4	77,2	88,3	89,7	+16,2	+ 1,6
		DARUNTER:								
221	27442	HALBZEUG AUS KUPFER UND KUPFERLEGIERUNGEN	6,78	0,96279	85,4	81,4	90,0	91,1	+11,9	+ 1,2
		DARUNTER:								
222	274423	DRAHT AUS RAFFINIERTEM KUPFER UND AUS KUPFER- LEGIERUNGEN	1,73	.	75,5	66,4	83,5	86,5	+30,3	+ 3,6
223	274424	KUPFERBLECHE UND BAENDER, MIT EINER DICKE VON MEHR ALS 0,15 MM	1,96	.	80,7	80,0	82,8	84,0	+ 5,0	+ 1,4
224	2745	SONSTIGE NE-METALLE, HALBZEUG UND WAREN DARAUS	1,68	.	102,7	92,0	115,4	117,0	+27,2	+ 1,4
225	NACHRICHTLICH: 27416/23/33, 27443/54	BEARBEITUNGSRESTSTOFFE UND SCHROTT AUS NE-METALLEN; METALLHALTIGE ASCHEN	2,82	0,98332	82,9	71,2	94,9	99,3	+39,5	+ 4,6
226	28	METALLERZEUGNISSE	35,48	.	104,7	103,9	105,3	105,4	+ 1,4	+ 0,1
		DARUNTER:								
227	281	STAHL- UND LEICHTMETALLBAUERZEUGNISSE	4,30	.	100,4	100,4	100,7	101,2	+ 0,8	+ 0,5
		DARUNTER:								
228	2811	STAHL- UND LEICHTMETALLBAUKONSTRUKTIONEN	3,59	.	99,9	100,1	100,1	100,7	+ 0,6	+ 0,6
229	282	KESSEL UND BEHAELTER (OHNE DAMPFKESSEL)	2,40	.	101,3	102,4	101,2	100,4	- 2,0	- 0,8
		DARUNTER:								
230	2822	HEIZKOEPPER FUER ZENTRALHEIZUNGEN; ZENTRAL- HEIZUNGSKESSEL	1,78	.	102,1	103,4	102,5	102,1	- 1,3	- 0,4
231	286	SCHNEIDWAREN; WERKZEUGE; SCHLOESSER UND BESCHLAEGE	13,30	.	109,3	108,1	110,0	109,9	+ 1,7	- 0,1
		DARUNTER:								
232	2861	SCHNEIDWAREN UND BESTECKE	1,49	0,90732	119,5	118,4	120,4	119,4	+ 0,8	- 0,8
233	2862	WERKZEUGE	6,15	0,94842	109,1	107,4	110,0	110,0	+ 2,4	-
234	2863	SCHLOESSER UND BESCHLAEGE	5,66	0,87455	106,7	106,3	107,2	107,2	+ 0,8	-
		DARUNTER:								
235	286314	BESCHLAEGE U.AE. ERZEUGNISSE, AUS UNEDLEN METALLEN; AUTOMATISCHE TUERSCHLIESSER, AUS UNEDLEN METALLEN	4,19	.	106,0	106,3	106,4	106,5	+ 0,2	+ 0,1
		DARUNTER:								
236	2863144	BAUBESCHLAEGE AUS METALL	1,24	0,79262	104,6	106,1	104,3	104,3	- 1,7	-

DEUTSCHLAND
6 INDEX DER AUSFUHRPREISE
(AKTUELLE ERGEBNISSE)
6.2 NACH DEM SYSTEMATISCHEN GUETERVERZEICHNIS FUER PRODUKTIONSSTATISTIKEN, AUSGABE 1996 (GP 96)
1996 = 100

LFD NR.	NR.DER GP- SYSTE- MATIK	GUETERABTEILUNG, -GRUPPE, -KLASSE, -KATEGORIE, -UNKATEGORIE UND -ART	WAEGUNGS- ANTEIL AM GESAMTINDEX IN PROMILLE	VERKET- TUNGS- FAKTOR	1999 DURCH- SCHNITT	1999			2000		VERAENDERUNG JAN. 2000 GEGENUEBER JAN. DEZ. 1999 IN PROZENT
						JAN.	DEZ.	JAN.			
237	287	SONSTIGE EISEN-, BLECH- UND METALLWAREN	14,96	.	102,5	101,5	103,2	103,5	+ 2,0	+ 0,3	
		DARUNTER:									
238	2872	VERPACKUNGEN UND VERSCHLUESSE	1,72	.	98,0	99,0	97,1	97,5	- 1,5	+ 0,4	
239	2873	DRAHTWAREN	1,56	.	100,8	95,1	107,0	106,3	+11,8	- 0,7	
240	2874	SCHRAUBEN, NIETE, KETTEN, FEDERN	4,28	.	106,5	105,7	106,8	107,1	+ 1,3	+ 0,3	
		DARUNTER:									
241	287411	SCHRAUBEN, BOLZEN, MUTTERN U.AE. WAREN	2,46	0,95490	107,5	107,3	107,5	107,5	+ 0,2	-	
242	2875	EISEN-, BLECH- UND METALLWAREN, A.N.G.	6,87	.	101,8	101,1	101,8	102,3	+ 1,2	+ 0,5	
		DARUNTER:									
243	28751	METALLERZEUGNISSE, FUER BADEZIMMER UND KUECHEN	1,13	.	101,8	101,6	102,0	103,5	+ 1,9	+ 1,5	
244	29	MASCHINEN	173,58	0,92717	104,6	104,1	104,9	105,1	+ 1,0	+ 0,2	
245	291	MASCHINEN FUER DIE ERZEUGUNG UND NUTZUNG VON MECHANISCHER ENERGIE (OHNE MOTOREN FUER ACKER- SCHLEPPER, LUFT- UND STRASSENFAHRZEUGE)	41,37	.	105,5	104,9	105,6	105,8	+ 0,9	+ 0,2	
246	2911	VERBRENNUNGSMOTOREN UND TURBINEN	5,29	.	100,7	100,4	100,8	101,1	+ 0,7	+ 0,3	
		DARUNTER:									
247	29111	VERBRENNUNGSMOTOREN	2,61	.	105,9	105,2	106,0	106,2	+ 1,0	+ 0,2	
248	2912	PUMPEN UND KOMPRESSOREN	15,74	.	104,7	104,1	104,8	105,1	+ 1,0	+ 0,3	
		DARUNTER:									
249	29122	FLUESSIGKEITSPUMPEN; HEBWERKE FUER FLUESSIGKEITEN	8,03	.	104,2	103,9	103,9	104,2	+ 0,3	+ 0,3	
250	29123	LUFT- ODER VAKUUMPUMPEN; LUFT- ODER ANDERE GASKOMPRESSOREN	3,35	.	106,7	106,0	107,6	107,5	+ 1,4	- 0,1	
251	29124	TEILE FUER PUMPEN UND KOMPRESSOREN	3,06	.	101,0	100,6	100,9	101,3	+ 0,7	+ 0,4	
252	2913	ARMATUREN	8,00	0,91481	103,6	103,2	103,8	103,8	+ 0,6	-	
253	2914	LAGER, GETRIEBE, ZAHNRAEDER UND ANTRIEBSSELEMENTE	12,34	.	109,7	108,9	109,9	110,0	+ 1,0	+ 0,1	
254	29141	WAEELZLAGER	4,11	1,00504	111,0	110,6	111,2	110,6	-	- 0,5	
255	29142	GETRIEBE, ZAHNRAEDER, LAGERGEHAEUSE U.AE.	5,87	.	108,9	108,0	108,9	109,1	+ 1,0	+ 0,2	
		DARUNTER:									
256	291424	ZAHNRAD-, SCHALT- U.A. GETRIEBE	2,25	.	110,1	109,4	110,4	110,5	+ 1,0	+ 0,1	
257	29143	TEILE FUER LAGER, GETRIEBE, ZAHNRAEDER UND ANTRIEBSSELEMENTE	2,36	.	109,8	108,4	110,3	110,9	+ 2,3	+ 0,5	
258	292	SONSTIGE MASCHINEN FUER UNSPEZIFISCHE VERWENDUNG	38,20	.	104,0	103,7	104,3	104,5	+ 0,8	+ 0,2	
259	2921	DEFEN UND BRENNER, TEILE DAFUER	2,38	.	105,9	106,0	106,0	106,1	+ 0,1	+ 0,1	
		DARUNTER:									
260	292113/4	ELEKTRISCHE INDUSTRIEDEFEN UND ERWAERMUNGS- ANLAGEN, TEILE DAFUER	1,62	.	106,0	106,5	105,9	106,0	- 0,5	+ 0,1	
261	2922	HEBEZEUGE UND FOERDERMITTEL	9,59	.	104,0	103,9	104,1	104,0	+ 0,1	- 0,1	
		DARUNTER:									
262	29221	HEBEZEUGE UND FOERDERMITTEL, TEILE DAFUER	9,45	.	104,0	104,0	104,1	104,0	-	- 0,1	
		DARUNTER:									
263	292215	ELEKTROKRAFTKARREN U.A. KARREN	2,04	.	97,5	99,6	96,9	96,6	- 3,0	- 0,3	
264	292217	STETIGFOERDERER	1,57	0,97776	102,8	102,3	103,1	103,5	+ 1,2	+ 0,4	
265	2923	KAELTE- UND LUFTTECHNISCHE ERZEUGNISSE FUER GEWERBLICHE ZWECKE	6,37	.	103,0	102,8	103,2	103,3	+ 0,5	+ 0,1	
		DARUNTER:									
266	29231	WAERMEAUSTAUSCHER; KLIMA- UND TIEFKUEHLGERAETE; APPARATE ZUM FILTRIEREN	3,43	.	104,9	104,7	105,0	105,3	+ 0,6	+ 0,3	

DEUTSCHLAND
6 INDEX DER AUSFUHRPREISE
(AKTUELLE ERGEBNISSE)
6.2 NACH DEM SYSTEMATISCHEN GUETERVERZEICHNIS FUER PRODUKTIONSSTATISTIKEN, AUSGABE 1995 (GP 95)
1995 = 100

LFD NR.	NR. DER GP-SYSTEMATIK	GUETERABTEILUNG, -GRUPPE, -KLASSE, -KATEGORIE, -UNKATEGORIE UND -ART	WAEGUNGS- ANTEIL AM GESAMTINDEX IN PROMILLE	VERKET- TUNGS- FAKTOR	1999 DURCH- SCHNITT	1999 2000			VERAENDERUNG JAN. 2000 GEGENUEBER JAN. 1999 IN PROZENT	
						JAN.	DEZ.	JAN.		
267	2924	MASCHINEN FUER UNSPEZIFISCHE VERWENDUNGEN, A.N.G.	19,86	.	104,1	103,6	104,6	104,9	+ 1,3	+ 0,3
268	29242	DARUNTER: VERPACKUNGSMASCHINEN; WAAGEN; STRAHLPAPPARATE; METALLOPLASTISCHE DICHTUNGEN	8,52	.	104,9	104,3	105,1	105,2	+ 0,9	+ 0,1
269	292421	DARUNTER: VERPACKUNGSMASCHINEN	5,18	0,87189	105,6	104,9	105,8	105,9	+ 1,0	+ 0,1
270	29245	TEILE FUER MASCHINEN FUER UNSPEZIFISCHE VERWENDUNG, A.N.G.	4,87	.	100,0	99,6	100,8	101,9	+ 2,3	+ 1,1
271	293	MASCHINEN FUER DIE LAND- UND FORSTWIRTSCHAFT	7,29	.	104,6	104,2	105,5	105,6	+ 1,3	+ 0,1
272	2931	EINACHS-, ACKER- UND FORSTSCHLEPPER, ANDERE ZUGMASCHINEN	3,52	0,93010	102,5	102,0	103,2	103,3	+ 1,3	+ 0,1
273	2932	SONSTIGE LAND- UND FORSTMASCHINEN, TEILE DAFUER	3,77	0,89973	106,6	106,2	107,7	107,8	+ 1,5	+ 0,1
274	29323	DARUNTER: ERNTEMASCHINEN, -APPARATE UND GERAETE	1,99	0,91185	106,3	105,9	108,0	108,0	+ 2,0	-
275	294	WERKZEUGMASCHINEN, TEILE DAFUER	20,82	.	105,9	105,2	106,2	106,6	+ 1,3	+ 0,4
276	29402	DARUNTER: DREHMASCHINEN; BOHR-, FRAES- UND GEWINDE- SCHNEIDEMASCHINEN	2,34	.	109,3	108,2	109,8	110,8	+ 2,4	+ 0,9
277	294021	DARUNTER: DREHMASCHINEN ZUR SPANABHEBENDEN METALLBEARBEITUNG	1,36	1,04632	112,4	111,4	112,9	114,7	+ 3,0	+ 1,6
278	29403	ANDERE MASCHINEN FUER DIE BEARBEITUNG VON METALLEN, HARTMETALLEN ODER CERMENTS	4,77	.	107,0	106,0	107,5	108,1	+ 2,0	+ 0,6
279	294031	DARUNTER: ANDERE WERKZEUGMASCHINEN ZUR SPANABHEBENDEN BEARBEITUNG VON (HART)METALLEN ODER CERMENTS	1,90	.	109,0	108,6	109,3	109,7	+ 1,0	+ 0,4
280	294034	FREIFORMSCHMIEDE-, GESENKSMIEDEMASCHINEN, PRESSEN ZUM BEARBEITEN VON METALLEN	0,84	0,91713	107,4	105,7	108,3	108,6	+ 2,7	+ 0,3
281	29404	WERKZEUGMASCHINEN ZUM BEARBEITEN VON STEINEN, HOLZ U.AE. HARTEN STOFFEN; PRESSEN ZUM HERSTELLEN VON SPAN- ODER FASERPLATTEN	3,54	.	106,3	105,4	106,6	106,6	+ 1,1	-
282	294042	DARUNTER: HOLZBEARBEITUNGSMASCHINEN (AUCH WERKZEUG- MASCHINEN ZUM BEARBEITEN VON KORK, BEIN, HARTKAUTSCHUK O.AE. HARTEN STOFFEN)	3,20	.	106,5	105,6	106,8	106,8	+ 1,1	-
283	29405	HANDGEFUEHRTE MASCHINEN UND DRUCKLUFTWERKZEUGE	2,80	.	103,9	102,9	104,4	104,6	+ 1,7	+ 0,2
284	294052	DARUNTER: HANDGEFUEHRTE ELEKTROWERKZEUGE MIT EINGEBAUTEM ELEKTROMOTOR	2,02	0,89937	103,8	102,3	104,4	104,4	+ 2,1	-
285	29406	LOET- UND SCHWEISSMASCHINEN, -APPARATE, -GERAETE	1,48	.	100,4	100,9	100,2	100,2	- 0,7	-
286	29407	TEILE UND ZUBEHOER FUER WERKZEUGMASCHINEN	4,07	.	106,1	106,3	106,1	106,5	+ 0,2	+ 0,4
287	295	MASCHINEN FUER SONSTIGE BESTIMMTE WIRTSCHAFTSZWEIGE	54,60	.	104,4	104,0	104,5	104,8	+ 0,8	+ 0,3
288	2951	MASCHINEN FUER DIE METALLERZEUGUNG, WALZWERKS- EINRICHTUNGEN, GIESSMASCHINEN	1,47	.	110,5	109,8	111,2	111,3	+ 1,4	+ 0,1
289	2952	BERGWERKS-, BAU- U. BAUSTOFFMASCHINEN, TEILE DAFUER	9,28	.	105,1	104,5	105,1	105,3	+ 0,8	+ 0,2
290	29522	DARUNTER: SELBSTFAHRENDE PLANIERMASCHINEN, ERD- ODER STRASSENHOBEL, SCHUEFERWAGEN, STRASSENWALZEN, SCHAUFFELLADER UND BAGGER	2,52	.	105,2	104,4	105,6	105,8	+ 1,3	+ 0,2
291	295226	DARUNTER: BAGGER MIT UM 360 GRAD DREHBAREM OBERWAGEN	1,37	0,94904	105,5	103,9	106,1	106,5	+ 2,5	+ 0,4
292	29524	SORTIER-, SIEB- UND MISCHMASCHINEN	1,85	.	103,7	103,5	104,2	105,1	+ 1,5	+ 0,9
293	29526	TEILE FUER BERGWERKS-, BAU- U. BAUSTOFFMASCHINEN	3,20	.	107,5	106,8	106,6	106,7	- 0,1	+ 0,1
294	2953	MASCHINEN FUER DAS ERNAHRUNGSGEWERBE UND DIE TABAKVERARBEITUNG, TEILE DAFUER	4,36	0,88341	104,9	104,4	105,2	105,5	+ 1,1	+ 0,3

DEUTSCHLAND
6 INDEX DER AUSFUHRPREISE
(AKTUELLE ERGEBNISSE)
6.2 NACH DEM SYSTEMATISCHEN GUETERVERZEICHNIS FUER PRODUKTIONSSTATISTIKEN, AUSGABE 1995 (6P 95)
1995 = 100

LFD NR.	NR. DER GP-SYSTEMATIK	GUETERABTEILUNG, -GRUPPE, -KLASSE, -KATEGORIE, -UNTERKATEGORIE UND -ART	WAEGUNGS-ANTEIL AM GESAMTINDEX IN PROMILLE	VERKET-TUNGS-FAKTOR	1999 DURCH-SCHNITT	1999 2000			VERAENDERUNG JAN. 2000 GEGENUEBER JAN. 1999 IN PROZENT	
						JAN.	DEZ.	JAN.		
295	2954	MASCHINEN FUER DAS TEXTIL-, BEKLEIDUNGS- UND LEDERGEWERBE, TEILE UND ZUBEHOER DAFUER	13,71	0,94376	103,6	103,3	103,7	104,0	+ 0,7	+ 0,3
296	NACHRICHTLICH: 295411-295421	TEXTILMASCHINEN	8,50	0,95087	103,6	103,4	103,6	104,0	+ 0,6	+ 0,4
297	29541	DARUNTER: MASCHINEN FUER DIE SPINNEREI, WEBEREI, STRICKEREI UND WIRKEREI	7,14	.	104,0	103,7	104,0	104,5	+ 0,8	+ 0,5
298	295411/2	DARUNTER: SPINNMASCHINEN, EINSCHL. VOR- UND AUFBEREITUNGSMASCHINEN	4,48	0,98402	106,2	106,1	106,2	106,6	+ 0,5	+ 0,4
299	295414	WIRK- UND STRICKMASCHINEN, GIMPEN-, TUELL- UND ANDERE MASCHINEN	2,09	0,94476	101,0	100,5	101,0	101,9	+ 1,4	+ 0,9
300	29542	ANDERE MASCHINEN UND APPARATE FUER DAS TEXTIL- UND BEKLEIDUNGSGEWERBE	2,69	.	100,9	100,7	101,0	100,5	- 0,2	- 0,5
301	295421	DARUNTER: FILZ-, VLIESTOFFMASCHINEN; MASCHINEN ZUM BEHANDELN VON SPINNSTOFFWAREN	1,36	0,92516	101,5	101,8	101,3	101,3	- 0,5	-
302	29544	TEILE UND ZUBEHOER FUER MASCHINEN FUER DAS TEXTIL-, BEKLEIDUNGS- UND LEDERGEWERBE	3,55	.	105,8	105,2	106,1	106,5	+ 1,2	+ 0,4
303	295441	DARUNTER: TEILE UND ZUBEHOER FUER SPINNEREI-, WEBEREI-, WIRKEREI- UND STRICKEREIMASCHINEN	2,58	0,91481	104,8	104,6	104,8	104,8	+ 0,2	-
304	2955	MASCHINEN FUER DAS PAPIERGEWERBE	3,63	0,92495	107,4	106,3	107,8	108,5	+ 2,1	+ 0,6
305	2956	MASCHINEN FUER DAS DRUCKGEWERBE UND FUER SONSTIGE BESTIMMTE WIRTSCHAFTSZWEIGE, A.N.G.	22,15	.	103,5	103,5	103,7	103,9	+ 0,4	+ 0,2
306	29561	BUCHBINDEREI-, SETZ- U. DRUCKMASCH., TEILE DAFUER	9,12	0,93358	104,2	103,8	104,7	104,7	+ 0,9	-
307	295613	DARUNTER: OFFSETDRUCKMASCHINEN UND -APPARATE	5,85	1,00201	106,2	105,6	106,8	106,8	+ 1,1	-
308	29562	MASCHINEN FUER SONSTIGE BESTIMMTE WIRTSCHAFTSZWEIGE, A.N.G., TEILE DAFUER	13,03	.	102,9	103,2	103,0	103,4	+ 0,2	+ 0,4
309	295623	DARUNTER: MASCHINEN FUER DIE BE- ODER VERARBEITUNG VON KAUTSCHUK ODER KUNSTSTOFFEN, A.N.G.	5,15	1,01532	104,0	103,0	104,8	104,4	+ 1,4	- 0,4
310	2956231	DARUNTER: SPRITZGIESSMASCHINEN	1,80	1,09670	98,5	96,6	99,8	98,6	+ 2,1	- 1,2
311	296	WAFFEN UND MUNITION, TEILE DAFUER	0,54	0,92157	112,7	110,3	114,3	115,7	+ 4,9	+ 1,2
312	297	HAUSHALTSGERAETE, A.N.G.	10,76	.	101,9	101,2	102,4	102,1	+ 0,9	- 0,3
313	2971	ELEKTRISCHE HAUSHALTSGERAETE, TEILE DAFUER	10,23	.	101,4	100,7	101,9	101,6	+ 0,9	- 0,3
314	29711	DARUNTER: KUEHL-, GEFRIERSCHRAENKE, TIEFKUEHLTRUHEN; GESCHIRRSPUELMASCHINEN; WASCHMASCHINEN UND WAESCHETROCKNER; HEIZDECKEN; VENTILATOREN UND ABZUGSHAUBEN	4,63	.	100,8	100,6	100,8	100,6	-	- 0,2
315	297111	DARUNTER: KUEHL-, GEFRIERSCHRAENKE, TIEFKUEHLTRUHEN	1,19	.	100,4	100,9	100,2	100,7	- 0,2	+ 0,5
316	297113	WASCHMASCHINEN, WAESCHETROCKNER F.D. HAUSHALT	1,76	0,99900	96,7	94,8	95,6	95,0	+ 0,2	- 0,6
317	29712	ANDERE ELEKTRISCHE HAUSHALTSGERAETE, A.N.G.	4,50	.	102,1	101,0	103,2	102,7	+ 1,7	- 0,5
318	2972	NICHELEKTRISCHE HEIZ-, KOCH- HEISSWASSER-, HEISSLUFT- U.AE. GERAETE FUER DEN HAUSHALT, TEILE DAFUER	0,53	.	110,3	109,5	110,6	111,2	+ 1,6	+ 0,5
319	30	BUEROMASCHINEN; DATENVERARBEITUNGSGERAETE UND -EINRICHTUNGEN	27,52	1,30353	91,8	92,3	91,0	90,6	- 1,8	- 0,4
320	3001	BUEROMASCHINEN	4,13	.	95,4	94,1	96,1	92,7	- 1,5	- 3,5
321	3002	DATENVERARBEITUNGSGERAETE UND -EINRICHTUNGEN	23,39	1,33462	91,1	91,9	90,1	90,3	- 1,7	+ 0,2
322	300213	DARUNTER: DIGITALE VERARBEITUNGSEINHEITEN	4,98	.	87,3	88,8	86,6	85,5	- 3,7	- 1,3
323	300214	EIN- ODER AUSGABEEINHEITEN	4,58	.	95,1	97,8	92,5	92,5	- 5,4	-
324	300215	SPEICHEREINHEITEN	3,48	.	71,3	72,3	70,0	70,2	- 2,9	+ 0,3
325	300217	TEILE UND ZUBEHOER FUER AUTOMATISCHE DATEN- VERARBEITUNGSGERAETE UND IHRE EINHEITEN	7,69	.	97,7	98,0	96,9	97,5	- 0,5	+ 0,6

DEUTSCHLAND
6 INDEX DER AUSFUHRPREISE
(AKTUELLE ERGEBNISSE)
6.2 NACH DEM SYSTEMATISCHEN GUETERVERZEICHNIS FUER PRODUKTIONSSTATISTIKEN, AUSGABE 1995 (GP 95)
1995 = 100

LFD NR.	NR. DER GP-SYSTEMATIK	GUETERABTEILUNG, -GRUPPE, -KLASSE, -KATEGORIE, -UNTERKATEGORIE UND -ART	WAEGUNGS-ANTEIL AM GESAMTINDEX IN PROMILLE	VERKET-TUNGS-FAKTOR	1999 DURCH-SCHNITT	1999 2000			VERAENDERUNG JAN. 2000 GEGENUEBER JAN. 1999 IN PROZENT	
						JAN.	DEZ.	JAN.		
326	31	GERAETE D. ELEKTRIZITAETSERZEUGUNG U. -VERTEILUNG U.AE.	60,60	.	103,3	103,1	103,4	103,6	+ 0,5	+ 0,2
327	311	ELEKTROMOTOREN, GENERATOREN, TRANSFORMATOREN	12,71	0,94867	99,1	99,1	99,1	99,1	-	-
328	31101-31103	DARUNTER: ELEKTROMOTOREN UND GENERATOREN	6,03	0,91930	101,0	100,8	101,2	101,3	+ 0,5	+ 0,1
329	31104/5	TRANSFORMATOREN UND STROMRICHTER	4,18	0,95664	96,1	96,2	96,0	96,0	- 0,2	-
330	312	ELEKTRIZITAETSVERTEILUNGS- UND -SCHALTEINRICHTUNGEN	23,03	0,94692	106,8	106,4	107,2	107,5	+ 1,0	+ 0,3
331	31201	ELEKTRISCHE GERAETE ZUM SCHLIESSEN, UNTERBRECHEN, SCHUETZEN ODER VERBINDEN VON STROMKREISEN, FUER EINE SPANNUNG VON MEHR ALS 1000 V	1,18	.	98,4	100,4	97,4	97,4	- 3,0	-
332	31202	ELEKTRISCHE GERAETE ZUM SCHLIESSEN, UNTERBRECHEN, SCHUETZEN ODER VERBINDEN VON STROMKREISEN, FUER EINE SPANNUNG BIS 1000 V	12,49	.	107,7	107,0	108,2	108,8	+ 1,7	+ 0,6
333	312025	DARUNTER: EIN-, AUS- ODER UMSCHALTER FUER GEBAEUDE-INSTALLATION, FUER EINE SPANNUNG BIS 1000 V	3,70	.	108,1	107,7	109,1	109,5	+ 1,7	+ 0,4
334	31203	TAFELN, FELDER, KONSOLEN, PULTE, SCHRAENKE ZUM ELEKTRISCHEN SCHALTEN ODER STEUERN ODER FUER DIE STROMVERTEILUNG	3,64	.	103,4	103,5	103,2	103,3	- 0,2	+ 0,1
335	31204	TEILE FUER ELEKTRIZITAETSVERTEILUNGS- ODER -SCHALTEINRICHTUNGEN	5,72	.	108,7	108,0	109,6	109,6	+ 1,5	-
336	313	ISOLIERTE ELEKTROKABEL, -LEITUNGEN UND -DRAEHTE	4,15	.	99,4	98,8	100,3	100,5	+ 1,7	+ 0,2
337	314	AKKUMULATOREN UND BATTERIEN	2,20	.	98,6	99,4	97,0	96,9	- 2,5	- 0,1
338	315	ELEKTRISCHE LAMPEN UND LEUCHTEN	5,20	0,97743	100,4	100,1	100,5	100,3	+ 0,2	- 0,2
339	31501	DARUNTER: ELEKTRISCHE GLUEHLAMPEN UND ENTLADUNGSLAMPEN; BOGENLAMPEN	2,73	.	96,7	96,8	96,7	96,3	- 0,5	- 0,4
340	31502/3	BELEUCHTUNGSGERAETE; ANDERE ELEKTRISCHE BELEUCHTUNGSKOERPER, A.N.G.	1,96	0,88620	105,7	104,7	106,0	106,0	+ 1,2	-
341	316	ELEKTRISCHE AUSRUESTUNGEN, A.N.G.	13,31	.	104,4	104,2	104,1	104,7	+ 0,5	+ 0,6
342	3161	ELEKTRISCHE AUSRUESTUNGEN FUER MOTOREN UND FAHRZEUGE, A.N.G.	6,89	.	107,2	107,2	106,4	107,6	+ 0,4	+ 1,1
343	31612	DARUNTER: ELEKTRISCHE AUSRUESTUNGEN FUER MOTOREN UND FAHRZEUGE (OHNE KABELSAETZE), TEILE DAFUER	5,54	0,94045	109,1	109,1	108,2	109,6	+ 0,5	+ 1,3
344	3162	SONSTIGE ELEKTRISCHE AUSRUESTUNGEN, A.N.G.	6,42	.	101,4	101,1	101,6	101,7	+ 0,6	+ 0,1
345	32	NACHRICHTENTECHNIK, RUNDFUNK- UND FERNSEHGERAETE SOWIE ELEKTRONISCHE BAUELEMENTE	43,14	.	95,8	95,6	95,5	95,9	+ 0,3	+ 0,4
346	321	ELEKTRONISCHE BAUELEMENTE	19,79	.	96,1	95,4	96,0	96,6	+ 1,3	+ 0,6
347	322	NACHRICHTENTECHNISCHE GERAETE UND EINRICHTUNGEN	14,19	0,99605	95,5	95,8	95,1	95,3	- 0,5	+ 0,2
348	32201	SENDEGERAETE FUER DEN FUNKSPRECH- ODER FUNKTELE-GRAPHIEVERKEHR, DEN RUNDFUNK ODER DAS FERN-SEHEN; FERNSEHKAMERAS	5,75	0,91352	100,8	101,8	100,3	100,8	- 1,0	+ 0,5
349	32202/3	ELEKTRISCHE GERAETE FUER DIE LEITERGEBUNDENE TELEKOMMUNIKATION; TEILE FUER GERAETE DER FERNSPRECH- UND TELEGRAFENTECHNIK	8,44	1,04197	91,8	91,7	91,4	91,6	- 0,1	+ 0,2

DEUTSCHLAND
6 INDEX DER AUSFUHRPREISE
(AKTUELLE ERGEBNISSE)
6.2 NACH DEM SYSTEMATISCHEN GUETERVERZEICHNIS FUER PRODUKTIONSSTATISTIKEN, AUSGABE 1995 (GP 95)
1995 = 100

LFD NR.	NR.DER GP- SYSTE- MATIK	GUETERABTEILUNG, -GRUPPE, -KLASSE, -KATEGORIE, -UNTERKATEGORIE UND -ART	WAEGUNGS- ANTEIL AM GESAMTINDEX IN PROMILLE	VERKET- TUNGS- FAKTOR	1999 DURCH- SCHNITT	1999 2000			VERAENDERUNG JAN. 2000 GEGENUEBER JAN. DEZ. 1999 IN PROZENT
						JAN.	DEZ.	JAN.	
350	323	RUNDUNK- UND FERNSEHGERAETE, PHONO- UND VIDEOTECHNISCHE GERAETE	9,18	.	95,6	95,9	95,0	95,2	- 0,7 + 0,2
351	33	MEDIZIN-, MESS-, STEUERUNGS-, REGELUNGSTECHNISCHE UND OPTISCHE ERZEUGNISSE; UHREN	39,87	.	103,6	103,5	103,9	104,1	+ 0,6 + 0,2
352	331	DARUNTER: MEDIZINISCHE GERAETE UND ORTHOPAEDISCHE VORRICHTUNGEN	12,70	.	102,4	102,0	102,6	102,8	+ 0,8 + 0,2
353	33101	DARUNTER: MEDIZINISCHE UND CHIRURGISCHE GERAETE, ORTHO- PAEDISCHE VORRICHTUNGEN, TEILE DAFUER	12,37	.	102,0	101,6	102,2	102,3	+ 0,7 + 0,1
354	331011	DARUNTER: ROENTGENAPPARATE UND -GERAETE, TEILE DAFUER	3,98	.	98,6	98,4	98,2	98,4	- + 0,2
355	331013	INSTRUMENTE, APPARATE UND GERAETE, FUER ZAHNAERZTLICHE ZWECHE	0,86	.	107,8	106,9	108,2	108,2	+ 1,2 -
356	331015	INSTRUMENTE, APPARATE UND GERAETE, FUER MEDIZINISCHE UND CHIRURGISCHE ZWECHE, A.N.G.	4,07	.	103,6	103,1	104,3	104,3	+ 1,2 -
357	332	MESS-, KONTROLL-, NAVIGATIONS- U.AE. INSTRUMENTE UND VORRICHTUNGEN	19,28	.	104,4	104,4	104,9	105,0	+ 0,6 + 0,1
358	33205	DARUNTER: INSTRUMENTE, APPARATE UND GERAETE ZUM MESSEN ODER PRUEFEN ANDERER PHYSIKALISCHER UND CHEMISCHER EIGENSCHAFTEN	4,53	.	109,2	108,2	109,9	110,3	+ 1,9 + 0,4
359	33206	ANDERE INSTRUMENTE, APPARATE UND GERAETE ZUM MESSEN ODER PRUEFEN	4,93	.	107,3	106,9	108,5	108,7	+ 1,7 + 0,2
360	33207	INSTRUMENTE, APPARATE UND GERAETE ZUM REGELN	3,23	.	100,3	100,5	99,5	99,8	- 0,7 + 0,3
361	33208	TEILE UND ZUBEHOER FUER INSTRUMENTE, APPARATE UND GERAETE ZUM MESSEN, PRUEFEN, TESTEN, NAVIGIEREN UND FUER ANDERE ZWECHE	3,63	.	99,3	101,0	99,7	99,7	- 1,3 -
362	334	OPTISCHE UND FOTOGRAFISCHE GERAETE	6,03	.	103,5	104,1	102,9	103,5	- 0,6 + 0,6
363	33401	KONTAKTLINSEN; BRILLEN, BRILLENGLAESER, TEILE	1,13	0,99311	92,9	93,6	92,2	92,2	- 1,5 -
364	33402	ANDERE OPTISCHE GERAETE UND TEILE DAFUER	2,63	.	105,8	105,7	104,6	104,6	- 1,0 -
365	33403	FOTOGRAFISCHE GERAETE UND TEILE DAFUER	2,27	.	106,3	107,4	106,2	108,0	+ 0,6 + 1,7
366	335	UHREN	1,86	0,98615	103,6	102,6	105,0	105,5	+ 2,8 + 0,5
367	34	KRAFTWAGEN UND KRAFTWAGENTEILE	164,10	0,95090	105,6	104,4	106,5	106,6	+ 2,1 + 0,1
368	341	KRAFTWAGEN UND KRAFTWAGENMOTOREN	127,30	0,95364	106,8	105,2	108,0	108,1	+ 2,8 + 0,1
369	34101	VERBRENNUNGSMOTOREN FUER KRAFTWAGEN UND KRAFTRAEDER	5,40	0,90346	105,8	105,6	106,1	106,5	+ 0,9 + 0,4
370	34102	PERSONENKRAFTWAGEN UND WOHNMOBILE	99,91	.	107,2	105,3	108,7	108,9	+ 3,4 + 0,2
371	341021	DARUNTER: PERSONENKRAFTWAGEN BIS 1,5 L HUBRAUM, MIT FREMDZUENDUNG	6,34	0,93937	94,7	93,8	94,8	95,7	+ 2,0 + 0,9
372	341022	PERSONENKRAFTWAGEN UEBER 1,5 L HUBRAUM, MIT FREMDZUENDUNG	72,92	.	108,6	106,2	110,6	111,0	+ 4,5 + 0,4
373	341023	PERSONENKRAFTWAGEN UND WOHNMOBILE MIT SELBSTZUENDUNG (DIESEL- ODER HALBDIESELMOTOR)	20,65	.	106,1	105,6	106,3	105,7	+ 0,1 - 0,6
374	34103	OMNIBUSSE	1,35	.	106,9	106,7	107,0	107,4	+ 0,7 + 0,4
375	34104	LASTKRAFTWAGEN; SATTEL-STRASSENZUGMASCHINEN; FAHRGESTELLE FUER ZUGMASCHINEN, OMNIBUSSE, PKW UND LKW, KRAFTWAGEN ZU BESONDEREN ZWECKEN	18,52	.	104,6	104,8	104,6	104,8	- + 0,2
376	34105	MULDENKIPPER, KRAHWAGEN, SCHNEESPEZIALFAHRZEUGE, KRAFTFAHRZEUGE ZU BESONDEREN ZWECKEN	2,12	.	105,8	105,4	106,1	106,1	+ 0,7 -
377	341052	DARUNTER: KRAHWAGEN (AUTOKRANE)	1,20	.	106,3	106,2	106,4	106,4	+ 0,2 -

DEUTSCHLAND
6 INDEX DER AUSFUHRPREISE
(AKTUELLE ERGEBNISSE)
6.2 NACH DEM SYSTEMATISCHEN GUETERVERZEICHNIS FÜR PRODUKTIONSSTATISTIKEN, AUSGABE 1995 (GP 95)
1995 = 100

LFD NR.	NR. DER GP-SYSTEMATIK	GUETERABTEILUNG, -GRUPPE, -KLASSE, -KATEGORIE, -UNKATEGORIE UND -ART	WÄGUNGSGESAMTINDEX AM ANTEIL IN PROMILLE	VERKETTUNGSFAKTOR	1999 DURCHSCHNITT	1999 2000			VERÄNDERUNG JAN. 2000 GEGENÜBER JAN. 1999 IN PROZENT	
						JAN.	DEZ.	JAN.		
378	342	KAROSSERIEN, AUFBAUTEN UND ANHÄNGER	3,83	0,93703	101,1	100,4	101,6	101,1	+ 0,7	- 0,5
379	343	TEILE UND ZUBEHÖR FÜR KRAFTWAGEN UND -MOTOREN	32,97	0,94356	101,6	101,6	101,3	101,5	- 0,1	+ 0,2
380	34301	TEILE FÜR KOLBENVERBRENNUNGSMOTOREN	7,59	.	101,4	100,9	101,7	102,1	+ 1,2	+ 0,4
381	34302	ANDERE TEILE UND ZUBEHÖR FÜR KRAFTFAHRZEUGE	20,62	.	101,3	101,6	101,2	101,2	- 0,4	-
382	34303	SICHERHEITSGÜRTE; KAROSSERIE- UND -ZUBEHÖR FÜR PKW UND LKW	4,76	.	103,5	102,9	101,5	101,7	- 1,2	+ 0,2
383	35	SONSTIGE FAHRZEUGE 1)	4,13	.	103,3	103,3	103,4	103,7	+ 0,4	+ 0,3
384	352	DARUNTER: SCHIENENFAHRZEUGE	2,71	.	102,7	102,7	102,8	103,2	+ 0,5	+ 0,4
385	36	MOBEL, SCHMUCK, MUSIKINSTRUMENTE, SPORTGERÄTE, SPIELWAREN UND SONSTIGE ERZEUGNISSE (OHNE MÜNZEN)	20,61	.	104,5	104,0	105,5	106,0	+ 1,9	+ 0,5
336	361	MOBEL	9,36	.	105,6	105,6	105,8	106,2	+ 0,6	+ 0,4
387	3611	DARUNTER: SITZMOBEL	3,28	.	103,3	103,4	103,2	103,2	- 0,2	-
388	3612	BÜRO- UND LADENMOBEL	0,83	.	110,7	109,7	111,4	111,9	+ 2,0	+ 0,4
389	3613	HOLZMOBEL FÜR KÜCHEN	1,43	0,84835	110,1	110,0	110,8	113,5	+ 3,2	+ 2,4
390	3614	SONSTIGE MOBEL	3,63	.	105,1	105,1	105,2	105,1	-	- 0,1
391	362	SCHMUCK UND ÄHNLICHE ERZEUGNISSE (OHNE MÜNZEN)	2,51	.	104,0	100,2	109,8	109,9	+ 9,7	+ 0,1
392	363	MUSIKINSTRUMENTE	0,70	0,87644	108,0	107,8	108,0	110,5	+ 2,5	+ 2,3
393	364	SPORTGERÄTE	0,82	0,93678	105,5	105,5	106,0	106,8	+ 1,2	+ 0,8
394	365	SPIELWAREN	2,27	0,91982	105,3	105,1	105,3	105,9	+ 0,8	+ 0,6
395	366	SONSTIGE ERZEUGNISSE	4,95	.	101,7	101,5	102,6	103,0	+ 1,5	+ 0,4
396	36632	DARUNTER: SCHREIBGERÄTE	1,74	0,93991	103,8	102,1	106,7	106,8	+ 4,6	+ 0,1

1) OHNE SCHIFFE, BOOTE UND YACHTEN, LUFT- UND RAUMFAHRZEUGE.

STATISTISCHES BUNDESAMT, FACHSERIE 17, R 8, 1/2000

DEUTSCHLAND
6 INDEX DER AUSFUHRPREISE
(AKTUELLE ERGEBNISSE)
6.3 NACH DEM SYSTEMATISCHEN GUETERVERZEICHNIS FUER PRODUKTIONSSTATISTIKEN, AUSGABE 1995 (GP 95),
GEGLIEDERT NACH EU- UND DRITTLAENDERN
1995 = 100

LFD NR.	NR. DER GP- SYSTE- MATIK	GUETERABTEILUNG, -GRUPPE, -KLASSE	WAEGUNGS- ANTEIL AM GESAMTINDEX IN PROMILLE	VERKET- TUNGS- FAKTOR	1999 DURCH- SCHNITT	1999			2000		VERAENDERUNG JAN. 2000 GEGENUEBER JAN. DEZ. 1999 IN PROZENT
						JAN.	DEZ.		JAN.		
1		GESAMTINDEX	1000	0,97085	100,9	100,1	102,1	102,4	+ 2,3	+ 0,3	
2		EU-LAENDER	595,13	0,97847	100,4	99,8	101,6	102,0	+ 2,2	+ 0,4	
3		DRITTLAENDER	404,87	0,96046	101,6	100,7	102,8	103,0	+ 2,3	+ 0,2	
4		ERZEUGNISSE DER LAND- UND FORSTWIRTSCHAFT, FISCHEREI	10,36	1,01992	98,9	99,1	98,0	98,3	- 0,8	+ 0,3	
5		EU-LAENDER	7,41	.	99,1	101,5	95,8	96,0	- 5,4	+ 0,2	
6		DRITTLAENDER	2,95	.	98,1	93,3	103,6	104,0	+11,5	+ 0,4	
7		ERZEUGNISSE DES BERGBAUS; STEINE UND ERDEN; ERZEUGNISSE DES VERARBEITENDEN GEWERBES	989,64	0,96893	100,9	100,1	102,1	102,4	+ 2,3	+ 0,3	
8		EU-LAENDER	587,72	.	100,4	99,7	101,6	102,1	+ 2,4	+ 0,5	
9		DRITTLAENDER	401,92	.	101,6	100,7	102,8	103,0	+ 2,3	+ 0,2	
10		ERZEUGNISSE DER VORLEISTUNGSGUETERPRODUZENTEN	422,96	.	97,8	96,7	100,0	100,6	+ 4,0	+ 0,6	
11		ERZEUGNISSE DER ENERGIEPRODUZENTEN	9,44	.	114,3	94,9	139,0	142,6	+50,3	+ 2,6	
12		ERZEUGNISSE DER VORLEISTUNGSGUETERPRODUZENTEN (OHNE ENERGIE)	413,52	.	97,5	96,7	99,1	99,7	+ 3,1	+ 0,6	
13		EU-LAENDER	260,37	.	97,0	96,2	98,7	99,5	+ 3,4	+ 0,8	
14		DRITTLAENDER	153,15	.	98,3	97,6	99,7	100,0	+ 2,5	+ 0,3	
15		ERZEUGNISSE DER INVESTITIONSGUETERPRODUZENTEN	397,79	.	103,9	103,2	104,3	104,5	+ 1,3	+ 0,2	
16		EU-LAENDER	215,42	.	103,8	103,3	104,1	104,3	+ 1,0	+ 0,2	
17		DRITTLAENDER	182,37	.	103,9	103,1	104,6	104,7	+ 1,6	+ 0,1	
18		ERZEUGNISSE DER KONSUMGUETERPRODUZENTEN	168,89	.	101,6	101,6	102,2	102,2	+ 0,6	-	
19		EU-LAENDER	106,86	.	101,3	101,3	101,8	101,8	+ 0,5	-	
20		DRITTLAENDER	63,03	.	102,2	102,1	102,8	102,8	+ 0,7	-	
21		ERZEUGNISSE DER GEBRAUCHSGUETERPRODUZENTEN	40,97	.	101,8	101,5	102,1	102,4	+ 0,9	+ 0,3	
22		EU-LAENDER	26,05	.	101,1	101,4	100,9	101,1	- 0,3	+ 0,2	
23		DRITTLAENDER	14,92	.	103,0	101,7	104,4	104,5	+ 2,8	+ 0,1	
24		ERZEUGNISSE DER VERBRAUCHSGUETERPRODUZENTEN	127,92	.	101,5	101,6	102,2	102,1	+ 0,5	- 0,1	
25		EU-LAENDER	79,81	.	101,3	101,3	102,1	102,0	+ 0,7	- 0,1	
26		DRITTLAENDER	48,11	.	101,9	102,2	102,3	102,3	+ 0,1	-	
27	01	ERZEUGNISSE DER LANDWIRTSCHAFT, GEWERBLICHEN JAGD	9,14	.	97,8	97,0	97,9	98,0	+ 1,0	+ 0,1	
28		EU-LAENDER	6,19	.	97,7	98,8	95,2	95,2	- 3,6	-	
29		DRITTLAENDER	2,95	.	98,1	93,3	103,6	104,0	+11,5	+ 0,4	
30	15-36	ERZEUGNISSE DES VERARBEITENDEN GEWERBES 1)	985,05	0,96893	100,9	100,1	102,1	102,4	+ 2,3	+ 0,3	
31		EU-LAENDER	584,16	.	100,4	99,7	101,6	102,0	+ 2,3	+ 0,4	
32		DRITTLAENDER	400,89	.	101,6	100,7	102,8	103,0	+ 2,3	+ 0,2	
33	15	DARUNTER: ERZEUGNISSE DES ERNAHRUNGSGEWERBES	47,07	0,99902	99,3	99,8	100,7	100,5	+ 0,7	- 0,2	
34		EU-LAENDER	33,92	.	99,5	99,9	101,0	100,8	+ 0,9	- 0,2	
35		DRITTLAENDER	13,15	.	99,0	99,8	99,7	99,5	- 0,3	- 0,2	
36	151	DARUNTER: FLEISCH UND FLEISCHERZEUGNISSE	6,31	1,07173	99,5	97,9	102,0	100,6	+ 2,8	- 1,4	
37		EU-LAENDER	5,08	.	97,4	95,9	100,1	98,5	+ 2,7	- 1,6	
38		DRITTLAENDER	1,23	.	108,3	105,8	110,0	109,2	+ 3,2	- 0,7	

1) OHNE SCHIFFE, BOOTE UND YACHTEN, LUFT- UND RAUMFAHRZEUGE.

STATISTISCHES BUNDESAMT, FACHSERIE 17, R 8, 1/2000

DEUTSCHLAND
6 INDEX DER AUSFUHRPREISE
(AKTUELLE ERGEBNISSE)
6.3 NACH DEM SYSTEMATISCHEN GUETERVERZEICHNIS FUER PRODUKTIONSSTATISTIKEN, AUSGABE 1995 (GP 95),
GEGLIEDERT NACH EU- UND DRITTLAENDERN
1995 = 100

LFD NR.	NR. DER GP- SYSTE- MATIK	GUETERABTEILUNG, -GRUPPE, -KLASSE	WAEGUNGS- ANTEIL AM GESAMTINDEX IN PROMILLE	VERKET- TUNGS- FAKTOR	1999 DURCH- SCHNITT	1999 2000			VERAENDERUNG JAN. 2000 GEGENUEBER JAN. DEZ. 1999 IN PROZENT	
						JAN.	DEZ.	JAN.		
39	154	PFLANZL. U. TIERISCHE OELE U. FETTE, NEBENPRODUKTE	3,61	.	101,1	106,8	99,8	100,6	- 5,8	+ 0,8
40		EU-LAENDER	2,36	.	101,1	106,6	100,4	101,1	- 5,2	+ 0,7
41		DRITTLAENDER	1,25	.	101,0	107,3	98,7	99,7	- 7,1	+ 1,0
42	155	MILCH UND MILCHERZEUGNISSE	11,08	0,98220	97,0	97,2	100,0	100,0	+ 2,9	-
43		EU-LAENDER	9,38	.	97,1	97,1	100,4	100,5	+ 3,5	+ 0,1
44		DRITTLAENDER	1,70	.	96,4	97,6	97,7	97,3	- 0,3	- 0,4
45	156	MAHL- UND SCHAELMUEHLENERZEUGNISSE; STAERKE UND STAERKEERZEUGNISSE	2,33	.	93,8	95,0	93,4	93,8	- 1,3	+ 0,4
46		EU-LAENDER	1,64	.	96,5	98,4	95,8	96,3	- 2,1	+ 0,5
47		DRITTLAENDER	0,69	.	87,3	87,0	87,8	87,9	+ 1,0	+ 0,1
48	158	SONSTIGE ERZEUGNISSE DES ERNAEHRUNGSGEWERBES (OHNE GETRAENKE)	13,09	.	100,2	100,6	100,3	100,1	- 0,5	- 0,2
49		EU-LAENDER	8,33	.	102,1	102,5	102,1	102,0	- 0,5	- 0,1
50		DRITTLAENDER	4,76	.	97,0	97,3	97,2	96,6	- 0,7	- 0,6
51	1584	DARUNTER: SUESSWAEREN (OHNE DAUERBACKWAEREN)	3,95	1,01892	103,5	104,0	103,6	103,6	- 0,4	-
52		EU-LAENDER	2,59	.	104,8	106,2	104,7	104,6	- 1,5	- 0,1
53		DRITTLAENDER	1,36	.	101,0	99,8	101,6	101,7	+ 1,9	+ 0,1
54	159	GETRAENKE (OHNE FRUCHT- UND GEMUESESAEFTE)	4,70	.	103,9	103,4	104,8	105,2	+ 1,7	+ 0,4
55		EU-LAENDER	2,49	.	106,2	105,8	106,8	107,3	+ 1,4	+ 0,5
56		DRITTLAENDER	2,21	.	101,3	100,8	102,4	102,7	+ 1,9	+ 0,3
57	1596	DARUNTER: BIER	1,56	0,98428	107,8	106,2	108,5	108,9	+ 2,5	+ 0,4
58		EU-LAENDER	0,86	.	109,9	107,8	110,4	110,7	+ 2,7	+ 0,3
59		DRITTLAENDER	0,70	.	105,2	104,2	106,3	106,7	+ 2,4	+ 0,4
60	17	TEXTILIEN	28,64	0,97171	99,4	99,7	99,2	99,3	- 0,4	+ 0,1
61		EU-LAENDER	14,35	.	98,5	98,6	98,5	98,6	-	+ 0,1
62		DRITTLAENDER	14,29	.	100,3	100,8	100,0	100,0	- 0,8	-
63	171	DARUNTER: TEXTILE SPINNSTOFFE UND GARNE	3,79	.	90,9	90,4	90,7	91,8	+ 1,5	+ 1,2
64		EU-LAENDER	2,67	.	90,1	89,3	90,0	91,6	+ 2,6	+ 1,8
65		DRITTLAENDER	1,12	.	92,8	93,0	92,4	92,4	- 0,6	-
66	172	GEWEBE	12,70	1,01740	99,7	100,5	99,3	99,3	- 1,2	-
67		EU-LAENDER	4,56	.	98,0	98,7	97,7	97,7	- 1,0	-
68		DRITTLAENDER	8,14	.	100,7	101,5	100,1	100,2	- 1,3	+ 0,1
69	175	ANDERE TEXTILERZEUGNISSE	6,72	.	101,8	101,8	101,8	101,6	- 0,2	- 0,2
70		EU-LAENDER	3,75	.	102,0	101,9	102,0	101,5	- 0,4	- 0,5
71		DRITTLAENDER	2,97	.	101,7	101,8	101,6	101,8	-	+ 0,2
72	176	GEWIRKE UND GESTRICKE	2,05	0,95965	100,1	100,6	100,1	100,1	- 0,5	-
73		EU-LAENDER	1,01	.	100,5	100,9	100,7	100,7	- 0,2	-
74		DRITTLAENDER	1,04	.	99,6	100,2	99,5	99,5	- 0,7	-
75	177	FERTIGERZEUGNISSE, GEWIRKT ODER GESTRICKT	1,78	.	102,7	102,7	103,0	102,4	- 0,3	- 0,6
76		EU-LAENDER	1,22	.	103,0	103,1	102,9	102,5	- 0,6	- 0,4
77		DRITTLAENDER	0,56	.	101,9	101,7	103,1	102,4	+ 0,7	- 0,7

DEUTSCHLAND

6 INDEX DER AUSFUHRPREISE
(AKTUELLE ERGEBNISSE)

6.3 NACH DEM SYSTEMATISCHEN GUETERVERZEICHNIS FUER PRODUKTIONSSTATISTIKEN, AUSGABE 1995 (GP 95),
GEGLIEDERT NACH EU- UND DRITTLAENDERN
1995 = 100

LFD NR.	NR. DER GP- SYSTEMATIK	GUETERABTEILUNG, -GRUPPE, -KLASSE	WAEGUNGS- ANTEIL AM GESAMTINDEX IN PROMILLE	VERKET- TUNGS- FAKTOR	1999 DURCH- SCHNITT	1999			2000		VERAENDERUNG JAN. 2000 GEGENUEBER JAN. DEZ. 1999 IN PROZENT
						JAN.	DEZ.	JAN.			
78	18	BEKLEIDUNG	14,25	0,94079	99,7	99,8	100,1	100,1	+ 0,3	-	
79		EU-LAENDER	9,41	.	100,9	101,2	101,2	101,3	+ 0,1	+ 0,1	
80		DRITTLAENDER	4,84	.	97,4	97,1	97,7	97,8	+ 0,7	+ 0,1	
81	182	DARUNTER: BEKLEIDUNG (OHNE LEDERBEKLEIDUNG)	13,45	.	99,9	99,7	100,2	100,1	+ 0,4	- 0,1	
82		EU-LAENDER	8,94	.	101,1	101,0	101,3	101,2	+ 0,2	- 0,1	
83		DRITTLAENDER	4,51	.	97,6	97,2	98,0	97,9	+ 0,7	- 0,1	
84	1822	DARUNTER: OBERBEKLEIDUNG	8,06	0,94272	98,2	98,0	98,4	98,4	+ 0,4	-	
85		EU-LAENDER	5,60	.	99,1	99,1	99,1	99,1	-	-	
86		DRITTLAENDER	2,46	.	96,1	96,5	96,7	96,6	+ 1,2	- 0,1	
87	1823	WAESCHE (EINSCHL. HEMDEN UND BLUSEN)	3,65	.	100,4	100,2	100,8	100,9	+ 0,7	+ 0,1	
88		EU-LAENDER	2,45	.	101,1	100,9	101,8	101,9	+ 1,0	+ 0,1	
89		DRITTLAENDER	1,20	.	98,9	98,7	98,9	98,9	+ 0,2	-	
90	19	LEDER UND LEDERWAREN	5,73	.	100,2	100,5	100,4	100,6	+ 0,1	+ 0,2	
91		EU-LAENDER	2,81	.	99,7	99,2	100,3	100,7	+ 1,5	+ 0,4	
92		DRITTLAENDER	2,92	.	100,7	101,6	100,5	100,5	- 1,1	-	
93	191	DARUNTER: LEDER	1,62	0,94145	98,5	99,7	98,7	99,2	- 0,5	+ 0,5	
94		EU-LAENDER	0,56	.	94,7	95,6	96,5	97,2	+ 1,7	+ 0,7	
95		DRITTLAENDER	1,06	.	100,5	101,9	99,9	100,2	- 1,7	+ 0,3	
96	193	SCHUHE	3,08	0,97090	102,0	101,6	102,2	102,0	+ 0,4	- 0,2	
97		EU-LAENDER	1,83	.	102,2	101,0	102,5	102,4	+ 1,4	- 0,1	
98		DRITTLAENDER	1,25	.	101,6	102,5	101,6	101,5	- 1,0	- 0,1	
99	20	HOLZ UND HOLZWAREN (OHNE MOEBEL)	5,43	.	100,9	100,7	101,3	102,0	+ 1,3	+ 0,7	
100		EU-LAENDER	3,90	.	100,8	100,8	101,2	102,2	+ 1,4	+ 1,0	
101		DRITTLAENDER	1,53	.	101,0	100,4	101,3	101,4	+ 1,0	+ 0,1	
102	21	PAPIER	28,76	.	91,6	91,1	93,6	93,9	+ 3,1	+ 0,3	
103		EU-LAENDER	19,99	.	91,7	91,0	93,8	94,1	+ 3,4	+ 0,3	
104		DRITTLAENDER	8,77	.	91,4	91,2	92,9	93,7	+ 2,7	+ 0,9	
105	211	HOLZSTOFF, ZELLSTOFF, PAPIER, KARTON UND PAPPE	18,83	0,99041	89,4	88,5	92,1	92,5	+ 4,5	+ 0,4	
106		EU-LAENDER	12,77	.	89,6	88,4	92,5	92,7	+ 4,9	+ 0,2	
107		DRITTLAENDER	6,06	.	89,0	88,7	91,2	92,1	+ 3,8	+ 1,0	
108	212	PAPIER-, KARTON- UND PAPPEWAREN	9,93	0,99294	95,9	96,0	96,3	96,6	+ 0,6	+ 0,3	
109		EU-LAENDER	7,22	.	95,5	95,6	96,1	96,4	+ 0,8	+ 0,3	
110		DRITTLAENDER	2,71	.	96,9	97,0	96,8	97,1	+ 0,1	+ 0,3	
111	2121	DARUNTER: WELLPAPIER UND -PAPPE; VERPACKUNGSMITTEL AUS PAPIER, KARTON UND PAPPE	3,13	0,96583	100,2	100,2	101,2	101,0	+ 0,8	- 0,2	
112		EU-LAENDER	2,25	.	96,6	96,6	98,0	97,8	+ 1,2	- 0,2	
113		DRITTLAENDER	0,88	.	109,2	109,2	109,2	109,2	-	-	

DEUTSCHLAND
6 INDEX DER AUSFUHRPREISE
(AKTUELLE ERGEBNISSE)
6.3 NACH DEM SYSTEMATISCHEN GUETERVERZEICHNIS FUER PRODUKTIONSSTATISTIKEN, AUSGABE 1995 (GP 95),
GEGLIEDERT NACH EU- UND DRITTLAENDERN
1995 = 100

LFD NR.	NR. DER GP- SYSTE- MATIK	GUETERABTEILUNG, -GRUPPE, -KLASSE	WAEGUNGS- ANTEIL AM GESAMTINDEX IN PROMILLE	VERKET- TUNGS- FAKTOR	1999 DURCH- SCHNITT	1999			2000		VERAENDERUNG JAN. 2000 GEGENUEBER JAN. DEZ. 1999 IN PROZENT
						JAN.	DEZ.	JAN.			
114	22	VERLAGS- UND DRUCKERZEUGNISSE, BESPIELTE TON-, BILD- UND DATENTRAEGER	9,50	0,93139	104,5	104,8	104,7	104,8	-	+ 0,1	
115		EU-LAENDER	5,81	.	105,2	105,5	105,4	105,6	+ 0,1	+ 0,2	
116		DRITTLAENDER	3,69	.	103,5	103,6	103,6	103,6	-	-	
117	221	DARUNTER: VERLAGSERZEUGNISSE	6,50	.	104,9	105,2	105,2	105,3	+ 0,1	+ 0,1	
118		EU-LAENDER	3,89	.	106,2	106,8	106,5	106,7	- 0,1	+ 0,2	
119		DRITTLAENDER	2,61	.	103,1	102,8	103,3	103,3	+ 0,5	-	
120	2211	DARUNTER: BUCH- UND MUSIKVERLAGSERZEUGNISSE	2,10	0,90883	104,4	103,9	105,0	104,7	+ 0,8	- 0,3	
121		EU-LAENDER	1,09	.	106,0	105,4	106,4	105,9	+ 0,5	- 0,5	
122		DRITTLAENDER	1,01	.	102,6	102,2	103,4	103,3	+ 1,1	- 0,1	
123	2213	ZEITUNGEN U.A. PERIODISCHE DRUCKSCHRIFTEN, WENIGER ALS VIERMAL WOECHENTLICH ERSCHEINEND	1,84	.	109,1	108,6	109,4	109,4	+ 0,7	-	
124		EU-LAENDER	1,17	.	110,3	110,0	110,5	110,5	+ 0,5	-	
125		DRITTLAENDER	0,67	.	107,0	106,3	107,5	107,5	+ 1,1	-	
126	23	KOKEREIERZEUGNISSE, MINERALOELERZEUGNISSE, SPALT- UND BRUTSTOFFE	7,01	.	118,2	92,5	150,0	152,6	+65,0	+ 1,7	
127	232	DARUNTER: MINERALOELERZEUGNISSE; GASFOERMIGE KOHLENWASSER- STOFFE (OHNE ERDGAS)	5,93	1,27070	117,8	88,1	155,8	159,0	+80,5	+ 2,1	
128		EU-LAENDER	3,50	.	116,4	88,6	155,9	158,1	+78,4	+ 1,4	
129		DRITTLAENDER	2,43	.	119,8	87,4	155,7	160,2	+83,3	+ 2,9	
130	24	CHEMISCHE ERZEUGNISSE	147,63	0,98414	98,2	97,4	100,3	100,7	+ 3,4	+ 0,4	
131		EU-LAENDER	86,16	.	96,8	96,3	99,2	99,8	+ 3,6	+ 0,6	
132		DRITTLAENDER	61,47	.	100,1	99,0	102,0	101,9	+ 2,9	- 0,1	
133	241	DARUNTER: CHEMISCHE GRUNDSTOFFE	73,37	.	92,9	91,6	96,8	97,6	+ 6,6	+ 0,8	
134		EU-LAENDER	45,18	.	91,6	90,2	96,0	97,1	+ 7,6	+ 1,1	
135		DRITTLAENDER	28,19	.	95,2	93,7	98,3	98,3	+ 4,9	-	
136	2412	DARUNTER: FARBSTOFFE UND PIGMENTE	8,47	0,97544	101,5	100,7	102,5	102,2	+ 1,5	- 0,3	
137		EU-LAENDER	3,92	.	99,8	100,2	100,0	99,9	- 0,3	- 0,1	
138		DRITTLAENDER	4,55	.	102,9	101,1	104,6	104,3	+ 3,2	- 0,3	
139	2413	SONSTIGE ANORGANISCHE GRUNDSTOFFE UND CHEMIKALIEN	6,25	.	94,1	95,4	92,4	92,0	- 3,6	- 0,4	
140		EU-LAENDER	3,89	.	91,8	93,1	89,5	89,3	- 4,1	- 0,2	
141		DRITTLAENDER	2,36	.	97,9	99,0	97,1	96,4	- 2,6	- 0,7	
142	2414	SONSTIGE ORGANISCHE GRUNDSTOFFE UND CHEMIKALIEN	28,07	0,94545	88,6	86,1	93,7	94,3	+ 9,5	+ 0,6	
143		EU-LAENDER	16,61	.	88,9	86,6	94,2	95,5	+10,3	+ 1,4	
144		DRITTLAENDER	11,46	.	88,1	85,3	92,9	92,5	+ 8,4	- 0,4	
145	2416	KUNSTSTOFFE, IN PRIMAERFORMEN	26,37	0,95661	93,2	92,2	98,4	99,7	+ 8,1	+ 1,3	
146		EU-LAENDER	17,88	.	91,8	90,2	98,5	100,0	+10,9	+ 1,5	
147		DRITTLAENDER	8,49	.	96,2	96,4	98,3	99,2	+ 2,9	+ 0,9	

DEUTSCHLAND

6 INDEX DER AUSFUHRPREISE
(AKTUELLE ERGEBNISSE)

6.3 NACH DEM SYSTEMATISCHEN GUETERVERZEICHNIS FUER PRODUKTIONSSTATISTIKEN, AUSGABE 1995 (GP 95),
GEGLIEDERT NACH EU- UND DRITTLAENDERN
1995 = 100

LFD NR.	NR. DER GP- SYSTE- MATIK	GUETERABTEILUNG, -GRUPPE, -KLASSE	WAEGUNGS- ANTEIL AM GESAMTINDEX IN PROMILLE	VERKET- TUNGS- FAKTOR	1999 DURCH- SCHNITT	1999			2000		VERAENDERUNG JAN. 2000 GEGENUEBER JAN. DEZ. 1999 IN PROZENT
						JAN.	DEZ.	JAN.			
148	243	ANSTRICHMITTEL, DRUCKFARBEN UND KITTE	6,53	.	101,0	100,8	100,7	100,8	-	+ 0,1	
149		EU-LAENDER	3,95	.	98,6	99,1	97,8	97,9	- 1,2	+ 0,1	
150		DRITTLAENDER	2,58	.	104,7	103,3	105,1	105,1	+ 1,7	-	
151	244	PHARMAZEUTISCHE ERZEUGNISSE	25,16	1,00099	104,7	105,3	105,0	104,9	- 0,4	- 0,1	
152		EU-LAENDER	11,58	.	102,8	103,2	102,5	102,5	- 0,7	-	
153		DRITTLAENDER	13,58	.	106,3	107,0	107,1	106,9	- 0,1	- 0,2	
154	2441	PHARMAZEUTISCHE GRUNDSTOFFE	7,60	.	100,3	100,7	100,5	99,7	- 1,0	- 0,8	
155		EU-LAENDER	3,74	.	98,3	99,7	96,9	96,6	- 3,1	- 0,3	
156		DRITTLAENDER	3,86	.	102,3	101,7	104,1	102,8	+ 1,1	- 1,2	
157	2442	PHARMAZEUTISCHE SPEZIALITAETEN UND SONSTIGE PHARMAZEUTISCHE ERZEUGNISSE	17,56	.	106,6	107,2	106,9	107,1	- 0,1	+ 0,2	
158		EU-LAENDER	7,84	.	105,0	104,9	105,2	105,4	+ 0,5	+ 0,2	
159		DRITTLAENDER	9,72	.	107,9	109,1	108,4	108,6	- 0,5	+ 0,2	
160	245	SEIFEN, WASCH-, REINIGUNGS- UND KOERPERPFLEGEMITTEL	8,96	.	100,9	100,2	101,2	101,5	+ 1,3	+ 0,3	
161		EU-LAENDER	5,19	.	101,1	100,7	101,3	101,8	+ 1,1	+ 0,5	
162		DRITTLAENDER	3,77	.	100,6	98,6	101,1	101,1	+ 1,5	-	
163	2451	SEIFEN, WASCH-, REINIGUNGS- UND POLIERMITTEL	4,86	.	101,9	101,4	102,1	102,5	+ 1,1	+ 0,4	
164		EU-LAENDER	3,01	.	103,5	103,2	103,7	104,3	+ 1,1	+ 0,6	
165		DRITTLAENDER	1,85	.	99,3	98,4	99,5	99,5	+ 1,1	-	
166	2452	DUFTSTOFFE UND KOERPERPFLEGEMITTEL	4,10	0,97067	99,7	98,9	100,2	100,3	+ 1,4	+ 0,1	
167		EU-LAENDER	2,18	.	97,8	97,2	97,9	98,3	+ 1,1	+ 0,4	
168		DRITTLAENDER	1,92	.	101,8	100,7	102,7	102,6	+ 1,9	- 0,1	
169	246	SONSTIGE CHEMISCHE ERZEUGNISSE	23,04	.	106,7	105,3	107,6	107,2	+ 1,8	- 0,4	
170		EU-LAENDER	13,01	.	108,6	108,3	109,5	109,1	+ 0,7	- 0,4	
171		DRITTLAENDER	10,03	.	104,1	101,4	105,1	104,8	+ 3,4	- 0,3	
172	2464	DARUNTER: FOTOCHEMISCHE ERZEUGNISSE	4,49	1,05745	131,6	129,4	134,3	133,5	+ 3,2	- 0,6	
173		EU-LAENDER	2,41	.	145,4	143,5	149,6	148,4	+ 3,4	- 0,8	
174		DRITTLAENDER	2,08	.	115,6	113,1	116,5	116,1	+ 2,7	- 0,3	
175	2466	CHEMISCHE ERZEUGNISSE, A.N.G.	13,59	.	103,7	102,0	104,3	104,2	+ 2,2	- 0,1	
176		EU-LAENDER	7,62	.	103,9	103,8	103,9	103,9	+ 0,1	-	
177		DRITTLAENDER	5,97	.	103,4	99,7	104,7	104,7	+ 5,0	-	
178	247	CHEMIEFASERN	6,61	.	88,3	91,4	87,7	88,4	- 3,3	+ 0,8	
179		EU-LAENDER	4,63	.	87,7	90,8	86,9	87,8	- 3,3	+ 1,0	
180		DRITTLAENDER	1,98	.	89,9	92,9	89,7	89,7	- 3,4	-	

DEUTSCHLAND
6 INDEX DER AUSFUHRPREISE
(AKTUELLE ERGEBNISSE)
6.3 NACH DEM SYSTEMATISCHEN GUETERVERZEICHNIS FUER PRODUKTIONSSTATISTIKEN, AUSGABE 1995 (GP 95),
GEGLIEDERT NACH EU- UND DRITTLAENDERN
1995 = 100

LFD NR.	NR. DER GP-SYSTEMATIK	GUETERABTEILUNG, -GRUPPE, -KLASSE	WAEGUNGS- ANTEIL AM GESAMTINDEX IN PROMILLE	VERKET- TUNGS- FAKTOR	1999 DURCH- SCHNITT	1999 2000			VERAENDERUNG JAN. 2000 GEGENUEBER JAN. DEZ. 1999 IN PROZENT	
						JAN.	DEZ.	JAN.		
181	25	GUMMI- UND KUNSTSTOFFWAREN	36,09	.	97,6	97,5	98,5	98,5	+ 1,0	-
182		EU-LAENDER	24,43	.	97,1	97,1	97,9	97,8	+ 0,7	- 0,1
183		DRITTLAENDER	11,66	.	98,6	98,3	99,7	100,0	+ 1,7	+ 0,3
184	251	GUMMIWAREN	10,21	0,98547	97,8	98,1	97,9	96,8	- 1,3	- 1,1
185		EU-LAENDER	7,20	.	97,2	98,1	97,1	95,4	- 2,8	- 1,8
186		DRITTLAENDER	3,01	.	99,3	98,3	99,7	100,3	+ 2,0	+ 0,6
187	2511	DARUNTER: BEREIFUNGEN, NEU, AUS KAUTSCHUK	4,06	1,00100	97,1	98,0	97,0	95,0	- 3,1	- 2,1
188		EU-LAENDER	3,21	.	95,7	97,2	95,3	92,8	- 4,5	- 2,6
189		DRITTLAENDER	0,85	.	102,1	101,1	103,3	103,0	+ 1,9	- 0,3
190	2513	ANDERE GUMMIWAREN (OHNE BEREIFUNGEN)	5,98	0,96975	98,6	98,4	98,7	98,3	- 0,1	- 0,4
191		EU-LAENDER	3,82	.	98,7	99,0	98,9	97,8	- 1,2	- 1,1
192		DRITTLAENDER	2,16	.	98,2	97,3	99,3	99,2	+ 2,0	+ 0,9
193	252	KUNSTSTOFFWAREN	25,88	1,01119	97,5	97,2	98,8	99,2	+ 2,1	+ 0,4
194		EU-LAENDER	17,23	.	97,0	96,7	98,3	98,9	+ 2,3	+ 0,6
195		DRITTLAENDER	8,65	.	98,3	98,3	99,7	99,9	+ 1,6	+ 0,2
196	2521	DARUNTER: PLATTEN, FOLIEN, SCHLAEUCHE UND PROFILE, AUS KUNSTSTOFFEN	12,36	.	95,5	96,0	97,9	98,6	+ 2,7	+ 0,7
197		EU-LAENDER	8,37	.	94,1	94,6	96,6	97,6	+ 3,2	+ 1,0
198		DRITTLAENDER	3,99	.	98,5	99,0	100,6	100,7	+ 1,7	+ 0,1
199	26	GLAS, KERAMIK, BEARBEITETE STEINE UND ERDEN	16,96	.	100,0	99,6	100,1	100,1	+ 0,5	-
200		EU-LAENDER	10,88	.	98,4	98,1	98,6	98,5	+ 0,4	- 0,1
201		DRITTLAENDER	6,08	.	102,7	102,4	102,7	102,8	+ 0,4	+ 0,1
202	261	DARUNTER: GLAS UND GLASWAREN	6,78	0,98218	99,1	97,6	100,0	99,6	+ 2,0	- 0,4
203		EU-LAENDER	4,63	.	95,2	94,2	95,9	95,4	+ 1,3	- 0,5
204		DRITTLAENDER	2,15	.	107,4	104,9	108,7	108,6	+ 3,5	- 0,1
205	2613	DARUNTER: HOHLGLAS	2,08	.	101,0	99,9	101,4	101,1	+ 1,2	- 0,3
206		EU-LAENDER	1,34	.	98,3	97,4	98,4	98,0	+ 0,6	- 0,4
207		DRITTLAENDER	0,74	.	105,8	104,3	106,7	106,6	+ 2,2	- 0,1
208	262	KERAMIK (OHNE ZIEGEL UND BAUKERAMIK)	4,51	.	102,2	102,3	102,0	102,2	- 0,1	+ 0,2
209		EU-LAENDER	2,32	.	102,9	102,7	102,7	102,8	+ 0,1	+ 0,1
210		DRITTLAENDER	2,19	.	101,4	101,8	101,3	101,5	- 0,3	+ 0,2
211	2626	DARUNTER: FEUERFESTE KERAMISCHE WERKSTOFFE	2,32	0,97471	101,3	101,8	101,0	101,1	- 0,7	+ 0,1
212		EU-LAENDER	0,99	.	101,8	102,4	101,0	101,0	- 1,4	-
213		DRITTLAENDER	1,33	.	100,9	101,3	100,9	101,2	- 0,1	+ 0,3
214	268	ANDERE MINERALERZEUGNISSE	3,21	.	100,8	101,2	100,5	100,5	- 0,7	-
215		EU-LAENDER	2,09	.	100,6	100,8	100,3	100,3	- 0,5	-
216		DRITTLAENDER	1,12	.	101,1	101,9	100,9	100,8	- 1,1	- 0,1

DEUTSCHLAND
6 INDEX DER AUSFUHRPREISE
(AKTUELLE ERGEBNISSE)
6.3 NACH DEM SYSTEMATISCHEN GUETERVERZEICHNIS FUER PRODUKTIONSSTATISTIKEN, AUSGABE 1995 (GP 95),
GEGLIEDERT NACH EU- UND DRITTLAENDERN
1995 = 100

LFD NR.	NR. DER GP-SYSTEMATIK	GUETERABTEILUNG, -GRUPPE, -KLASSE	WAEGUNGS-ANTEIL AM GESAMTINDEX IN PROMILLE	VERKET-TUNGS-FAKTOR	1999 DURCH-SCHNITT	1999 2000			VERAENDERUNG JAN. 2000 GEGENUEBER JAN. 1999 IN PROZENT	
						JAN.	DEZ.	JAN.	JAN.	DEZ.
217	27	EISEN- UND STAHLERZEUGNISSE, NE-METALLE UND -ERZEUGNISSE	66,21	.	90,8	88,8	94,9	96,7	+ 8,9	+ 1,9
218		EU-LAENDER	43,97	.	89,7	87,7	93,7	95,8	+ 9,2	+ 2,2
219		DRITTLAENDER	22,24	.	92,8	91,0	97,2	98,4	+ 8,1	+ 1,2
220	271	DARUNTER: ROEISEN UND STAHL (EGKS), FERROLEGIERUNGEN (EGKS)	26,68	0,99105	84,7	84,9	87,8	90,0	+ 6,0	+ 2,5
221		EU-LAENDER	17,54	.	83,8	84,5	86,6	89,3	+ 5,7	+ 3,1
222		DRITTLAENDER	9,14	.	86,4	85,8	90,0	91,5	+ 6,6	+ 1,7
223	272	ROHRE	7,65	.	98,7	99,8	99,3	98,8	- 1,0	- 0,5
224		EU-LAENDER	4,36	.	97,4	98,7	97,3	96,6	- 2,1	- 0,7
225		DRITTLAENDER	3,29	.	100,3	101,2	102,0	101,6	+ 0,4	- 0,4
226	273	ANDERE ERZEUGNISSE AUS EISEN ODER STAHL, FERROLEGIERUNGEN (NICHT EGKS)	6,26	.	97,9	99,2	98,1	99,5	+ 0,3	+ 1,4
227		EU-LAENDER	4,15	.	97,4	98,0	97,7	98,9	+ 0,9	+ 1,2
228		DRITTLAENDER	2,11	.	99,0	101,4	98,8	100,7	- 0,7	+ 1,9
229	274	NE-METALLE UND HALBZEUG DARAUS	25,62	0,97919	92,9	87,1	100,1	102,4	+17,6	+ 2,3
230		EU-LAENDER	17,92	.	91,8	85,8	98,8	101,4	+18,2	+ 2,6
231		DRITTLAENDER	7,70	.	95,4	90,0	103,2	104,7	+16,3	+ 1,5
232	2741	DARUNTER: EDELMETALLE UND HALBZEUG DARAUS	3,37	.	103,0	94,2	114,9	115,4	+22,5	+ 0,4
233		EU-LAENDER	1,81	.	101,9	94,0	111,7	112,4	+19,6	+ 0,6
234		DRITTLAENDER	1,56	.	104,2	94,4	118,6	118,8	+25,8	+ 0,2
235	2742	ALUMINIUM UND HALBZEUG DARAUS	10,93	.	95,3	91,0	101,2	104,8	+15,2	+ 3,6
236		EU-LAENDER	7,90	.	94,5	90,0	100,1	104,1	+15,7	+ 4,0
237		DRITTLAENDER	3,03	.	97,6	93,6	103,9	106,7	+14,0	+ 2,7
238	2744	KUPFER UND HALBZEUG DARAUS	8,85	.	82,4	77,2	88,3	89,7	+16,2	+ 1,6
239		EU-LAENDER	6,45	.	82,6	76,8	88,5	90,1	+17,3	+ 1,8
240		DRITTLAENDER	2,40	.	81,8	78,3	87,7	88,5	+13,0	+ 0,9
241	28	METALLERZEUGNISSE	35,48	.	104,7	103,9	105,3	105,4	+ 1,4	+ 0,1
242		EU-LAENDER	22,06	.	103,9	102,9	104,6	104,8	+ 1,8	+ 0,2
243		DRITTLAENDER	13,42	.	106,0	105,7	106,2	106,3	+ 0,6	+ 0,1
244	281	DARUNTER: STAHL- UND LEICHTMETALLBAUERZEUGNISSE	4,30	.	100,4	100,4	100,7	101,2	+ 0,8	+ 0,5
245		EU-LAENDER	2,29	.	100,6	100,9	100,7	101,2	+ 0,3	+ 0,5
246		DRITTLAENDER	2,01	.	100,2	100,0	100,6	101,2	+ 1,2	+ 0,6
247	286	SCHNEIDWAREN; WERKZEUGE; SCHLOESSER UND BESCHLAEGE	13,30	.	109,3	108,1	110,0	109,9	+ 1,7	- 0,1
248		EU-LAENDER	8,33	.	107,4	106,4	107,9	107,9	+ 1,4	-
249		DRITTLAENDER	4,97	.	112,3	111,1	113,4	113,2	+ 1,9	- 0,2
250	2862	DARUNTER: WERKZEUGE	6,15	0,94842	109,1	107,4	110,0	110,0	+ 2,4	-
251		EU-LAENDER	3,48	.	103,6	102,6	104,0	104,0	+ 1,4	-
252		DRITTLAENDER	2,67	.	116,3	113,7	117,9	117,8	+ 3,6	- 0,1
253	2863	SCHLOESSER UND BESCHLAEGE	5,66	0,87455	106,7	106,3	107,2	107,2	+ 0,8	-
254		EU-LAENDER	3,92	.	107,5	106,3	108,2	108,3	+ 1,9	+ 0,1
255		DRITTLAENDER	1,74	.	104,9	106,1	104,9	104,9	- 1,1	-

DEUTSCHLAND
6 INDEX DER AUSFUHRPREISE
(AKTUELLE ERGEBNISSE)
6.3 NACH DEM SYSTEMATISCHEN GUETERVERZEICHNIS FUER PRODUKTIONSSTATISTIKEN, AUSGABE 1995 (6P 95),
GEGLIEDERT NACH EU- UND DRITTLAENDERN
1995 = 100

LFD NR.	NR. DER 6P- SYSTE- MATIK	GUETERABTEILUNG, -GRUPPE, -KLASSE	WAEGUNGS- ANTEIL AM GESAMTINDEX IN PROMILLE	VERKET- TUNGS- FAKTOR	1999 DURCH- SCHNITT	1999 2000			VERAENDERUNG JAN. 2000 GEGENUEBER JAN. 1999 IN PROZENT	
						JAN.	DEZ.	JAN.		
256	287	SONSTIGE EISEN-, BLECH- UND METALLWAREN	14,96	.	102,5	101,5	103,2	103,5	+ 2,0	+ 0,3
257		EU-LAENDER	9,63	.	101,8	100,3	103,1	103,5	+ 3,2	+ 0,4
258		DRITTLAENDER	5,33	.	104,0	103,9	103,4	103,5	- 0,4	+ 0,1
259	2874	DARUNTER: SCHRAUBEN, NIETE, KETTEN, FEDERN	4,28	.	106,5	105,7	106,8	107,1	+ 1,3	+ 0,3
260		EU-LAENDER	2,91	.	106,9	106,7	106,9	107,3	+ 0,6	+ 0,4
261		DRITTLAENDER	1,37	.	105,8	103,6	106,5	106,5	+ 2,8	-
262	2875	EISEN-, BLECH- UND METALLWAREN, A.N.G.	6,87	.	101,8	101,1	101,8	102,3	+ 1,2	+ 0,5
263		EU-LAENDER	4,03	.	99,9	98,4	100,9	101,5	+ 3,2	+ 0,6
264		DRITTLAENDER	2,84	.	104,4	105,0	103,1	103,4	- 1,5	+ 0,3
265	29	MASCHINEN	173,58	0,92717	104,6	104,1	104,9	105,1	+ 1,0	+ 0,2
266		EU-LAENDER	79,69	.	104,9	104,5	105,1	105,3	+ 0,8	+ 0,2
267		DRITTLAENDER	93,69	.	104,4	103,8	104,7	104,9	+ 1,1	+ 0,2
268	291	DARUNTER: MASCHINEN FUER DIE ERZEUGUNG UND NUTZUNG VON MECHANISCHER ENERGIE (OHNE MOTOREN FUER ACKER- SCHLEPPER, LUFT- UND STRASSENFAHRZEUGE)	41,37	.	105,5	104,9	105,6	105,8	+ 0,9	+ 0,2
269		EU-LAENDER	23,57	.	105,9	105,4	105,9	106,1	+ 0,7	+ 0,2
270		DRITTLAENDER	17,80	.	105,0	104,2	105,2	105,3	+ 1,1	+ 0,1
271	2911	VERBRENNUNGSMOTOREN UND TURBINEN	5,29	.	100,7	100,4	100,8	101,1	+ 0,7	+ 0,3
272		EU-LAENDER	2,24	.	101,9	101,0	102,1	102,8	+ 1,8	+ 0,7
273		DRITTLAENDER	3,05	.	99,9	99,9	99,8	99,9	-	+ 0,1
274	2912	PUMPEN UND KOMPRESSOREN	15,74	.	104,7	104,1	104,8	105,1	+ 1,0	+ 0,3
275		EU-LAENDER	9,24	.	104,8	104,4	104,9	105,1	+ 0,7	+ 0,2
276		DRITTLAENDER	6,50	.	104,6	103,7	104,7	105,0	+ 1,3	+ 0,3
277	2913	ARMATUREN	8,00	0,91481	103,6	103,2	103,8	103,8	+ 0,6	-
278		EU-LAENDER	4,81	.	101,6	101,7	101,7	101,5	- 0,2	- 0,2
279		DRITTLAENDER	3,19	.	106,7	105,6	107,0	107,3	+ 1,6	+ 0,3
280	2914	LAGER, GETRIEBE, ZAHNRAEDER UND ANTRIEBSELEMENTE	12,34	.	109,7	108,9	109,9	110,0	+ 1,0	+ 0,1
281		EU-LAENDER	7,28	.	111,3	110,6	111,2	111,4	+ 0,7	+ 0,2
282		DRITTLAENDER	5,06	.	107,5	106,5	108,0	107,9	+ 1,3	- 0,1
283	292	SONSTIGE MASCHINEN FUER UNSPEZIFISCHE VERWENDUNG	38,20	.	104,0	103,7	104,3	104,5	+ 0,8	+ 0,2
284		EU-LAENDER	17,22	.	104,2	103,9	104,5	104,7	+ 0,8	+ 0,2
285		DRITTLAENDER	20,98	.	103,9	103,5	104,1	104,3	+ 0,8	+ 0,2
286	2921	OEFEN UND BRENNER, TEILE DAFUER	2,38	.	105,9	106,0	106,0	106,1	+ 0,1	+ 0,1
287		EU-LAENDER	0,86	.	108,5	107,3	109,1	109,1	+ 1,7	-
288		DRITTLAENDER	1,52	.	104,4	105,3	104,3	104,5	- 0,8	+ 0,2
289	2922	HEBEZUEGE UND FOERDERMITTEL	9,59	.	104,0	103,9	104,1	104,0	+ 0,1	- 0,1
290		EU-LAENDER	4,74	.	105,3	105,0	105,5	105,4	+ 0,4	- 0,1
291		DRITTLAENDER	4,85	.	102,6	102,9	102,6	102,6	- 0,3	-
292	2923	KAELTE- UND LUFTTECHNISCHE ERZEUGNISSE FUER GEWERBLICHE ZWECKE	6,37	.	103,0	102,8	103,2	103,3	+ 0,5	+ 0,1
293		EU-LAENDER	3,37	.	102,7	102,7	102,9	103,1	+ 0,4	+ 0,2
294		DRITTLAENDER	3,00	.	103,4	102,9	103,5	103,6	+ 0,7	+ 0,1

DEUTSCHLAND

6 INDEX DER AUSFUHRPREISE
(AKTUELLE ERGEBNISSE)
6.3 NACH DEM SYSTEMATISCHEN GUETERVERZEICHNIS FÜR PRODUKTIONSSTATISTIKEN, AUSGABE 1995 (6P 95),
GEGLIEDERT NACH EU- UND DRITTLÄNDERN
1995 = 100

LFD NR.	NR. DER GP- SYSTE- MATIK	GUETERABTEILUNG, -GRUPPE, -KLASSE	WÄGUNG- ANTEIL AM GESAMTINDEX IN PROMILLE	VERKET- TUNGS- FAKTOR	1999 DURCH- SCHNITT	1999 2000			VERÄNDERUNG JAN. 2000 GEGENÜBER JAN. 1999 IN PROZENT	
						JAN.	DEZ.	JAN.		
295	293	MASCHINEN FÜR DIE LAND- UND FORSTWIRTSCHAFT	7,29	.	104,6	104,2	105,5	105,6	+ 1,3	+ 0,1
296		EU-LÄNDER	4,77	.	105,0	104,5	106,0	106,1	+ 1,5	+ 0,1
297		DRITTLÄNDER	2,52	.	103,9	103,6	104,5	104,8	+ 1,2	+ 0,3
298	294	WERKZEUGMASCHINEN, TEILE DAFÜR	20,82	.	105,9	105,2	106,2	106,6	+ 1,3	+ 0,4
299		EU-LÄNDER	8,28	.	105,0	104,3	105,2	105,7	+ 1,3	+ 0,5
300		DRITTLÄNDER	12,54	.	106,5	105,7	106,8	107,2	+ 1,4	+ 0,4
301	295	MASCHINEN FÜR SONSTIGE BESTIMMTE WIRTSCHAFTSZWEIGE	54,60	.	104,4	104,0	104,5	104,8	+ 0,8	+ 0,3
302		EU-LÄNDER	18,57	.	104,8	104,4	104,9	105,1	+ 0,7	+ 0,2
303		DRITTLÄNDER	36,03	.	104,1	103,8	104,3	104,7	+ 0,9	+ 0,4
304	2952	DARUNTER: BERGWERKS-, BAU- U. BAUSTOFFMASCHINEN, TEILE DAFÜR	9,28	.	105,1	104,5	105,1	105,3	+ 0,8	+ 0,2
305		EU-LÄNDER	3,34	.	105,7	105,6	105,2	105,4	- 0,2	+ 0,2
306		DRITTLÄNDER	5,94	.	104,9	103,9	105,0	105,3	+ 1,3	+ 0,3
307	2953	MASCHINEN FÜR DAS ERNÄHRUNGSGEWERBE UND DIE TABAKVERARBEITUNG, TEILE DAFÜR	4,36	0,88341	104,9	104,4	105,2	105,5	+ 1,1	+ 0,3
308		EU-LÄNDER	1,42	.	104,3	103,6	104,5	104,8	+ 1,2	+ 0,3
309		DRITTLÄNDER	2,94	.	105,1	104,7	105,5	105,8	+ 1,1	+ 0,3
310	2954	MASCHINEN FÜR DAS TEXTIL-, BEKLEIDUNGS- UND LEDER- GEWERBE, TEILE UND ZUBEHÖR DAFÜR	13,71	0,94376	103,6	103,3	103,7	104,0	+ 0,7	+ 0,3
311		EU-LÄNDER	3,40	.	104,3	104,1	104,3	104,7	+ 0,6	+ 0,4
312		DRITTLÄNDER	10,31	.	103,4	103,0	103,5	103,8	+ 0,8	+ 0,3
313	2955	MASCHINEN FÜR DAS PAPIERGEWERBE	3,63	0,92495	107,4	106,3	107,8	108,5	+ 2,1	+ 0,6
314		EU-LÄNDER	1,52	.	106,8	105,6	107,3	108,0	+ 2,3	+ 0,7
315		DRITTLÄNDER	2,11	.	107,8	106,7	108,2	108,9	+ 2,1	+ 0,6
316	2956	MASCHINEN FÜR DAS DRUCKGEWERBE UND FÜR SONSTIGE BESTIMMTE WIRTSCHAFTSZWEIGE, A.N.G.	22,15	.	103,5	103,5	103,7	103,9	+ 0,4	+ 0,2
317		EU-LÄNDER	8,40	.	103,8	103,5	104,1	104,1	+ 0,6	-
318		DRITTLÄNDER	13,75	.	103,3	103,5	103,4	103,8	+ 0,3	+ 0,4
319	297	HAUSHALTSGERÄTE, A.N.G.	10,76	.	101,9	101,2	102,4	102,1	+ 0,9	- 0,3
320		EU-LÄNDER	7,26	.	103,8	103,7	103,8	103,5	- 0,2	- 0,3
321		DRITTLÄNDER	3,50	.	97,8	95,9	99,4	99,2	+ 3,4	- 0,2
322	30	BUEROMASCHINEN; DATENVERARBEITUNGSGERÄTE UND -EINRICHTUNGEN	27,52	1,30353	91,8	92,3	91,0	90,6	- 1,8	- 0,4
323		EU-LÄNDER	19,11	.	89,2	90,0	88,1	87,7	- 2,6	- 0,5
324		DRITTLÄNDER	8,41	.	97,6	97,3	97,5	97,2	- 0,1	- 0,3
325	3001	BUEROMASCHINEN	4,13	.	95,4	94,1	96,1	92,7	- 1,5	- 3,5
326		EU-LÄNDER	3,08	.	92,4	91,0	93,1	88,6	- 2,6	- 4,8
327		DRITTLÄNDER	1,05	.	104,1	103,2	104,8	104,7	+ 1,5	- 0,1
328	3002	DATENVERARBEITUNGSGERÄTE UND -EINRICHTUNGEN	23,39	1,33462	91,1	91,9	90,1	90,3	- 1,7	+ 0,2
329		EU-LÄNDER	16,03	.	88,6	89,9	87,2	87,6	- 2,6	+ 0,5
330		DRITTLÄNDER	7,36	.	96,7	96,5	96,5	96,1	- 0,4	- 0,4

DEUTSCHLAND
6 INDEX DER AUSFUHRPREISE
(AKTUELLE ERGEBNISSE)
6.3 NACH DEM SYSTEMATISCHEN GUETERVERZEICHNIS FUER PRODUKTIONSSTATISTIKEN, AUSGABE 1995 (GP 95),
GEGLIEDERT NACH EU- UND DRITTLAENDERN
1995 = 100

LFD NR.	NR. DER GP-SYSTEMATIK	GUETERABTEILUNG, -GRUPPE, -KLASSE	WAEGUNGS- ANTEIL AM GESAMTINDEX IN PROMILLE	VERKET- TUNGS- FAKTOR	1999 DURCH- SCHNITT	1999 2000			VERAENDERUNG JAN. 2000 GEGENUEBER JAN. DEZ. 1999 IN PROZENT	
						JAN.	DEZ.	JAN.		
331	31	GERAETE D. ELEKTRIZITAETSERZEUGUNG U. -VERTEILUNG U.AE.	60,60	.	103,3	103,1	103,4	103,6	+ 0,5	+ 0,2
332		EU-LAENDER	35,21	.	105,2	104,8	105,4	105,7	+ 0,9	+ 0,3
333		DRITTLAENDER	25,39	.	100,7	100,6	100,6	100,9	+ 0,3	+ 0,3
334	311	ELEKTROMOTOREN, GENERATOREN, TRANSFORMATOREN	12,71	0,94867	99,1	99,1	99,1	99,1	-	-
335		EU-LAENDER	7,17	.	99,0	99,1	99,0	99,1	-	+ 0,1
336		DRITTLAENDER	5,54	.	99,2	99,1	99,3	99,3	+ 0,2	-
337	312	ELEKTRIZITAETSVERTEILUNGS- UND -SCHALTEINRICHTUNGEN	23,03	0,94692	106,8	106,4	107,2	107,5	+ 1,0	+ 0,3
338		EU-LAENDER	12,84	.	110,4	109,6	111,3	111,4	+ 1,6	+ 0,1
339		DRITTLAENDER	10,19	.	102,2	102,3	102,0	102,7	+ 0,4	+ 0,7
340	313	ISOLIERTE ELEKTROKABEL, -LEITUNGEN UND -DRAEHTE	4,15	.	99,4	98,8	100,3	100,5	+ 1,7	+ 0,2
341		EU-LAENDER	2,14	.	100,4	99,4	101,7	101,7	+ 2,3	-
342		DRITTLAENDER	2,01	.	98,3	98,1	98,8	99,2	+ 1,1	+ 0,4
343	314	AKKUMULATOREN UND BATTERIEN	2,20	.	98,6	99,4	97,0	96,9	- 2,5	- 0,1
344		EU-LAENDER	1,32	.	101,2	102,0	99,2	99,0	- 2,9	- 0,2
345		DRITTLAENDER	0,88	.	94,7	95,6	93,7	93,8	- 1,9	+ 0,1
346	315	ELEKTRISCHE LAMPEN UND LEUCHTEN	5,20	0,97743	100,4	100,1	100,5	100,3	+ 0,2	- 0,2
347		EU-LAENDER	3,14	.	99,0	98,9	99,0	98,8	- 0,1	- 0,2
348		DRITTLAENDER	2,06	.	102,5	101,9	102,6	102,5	+ 0,6	- 0,1
349	316	ELEKTRISCHE AUSRUESTUNGEN, A.N.G.	13,31	.	104,4	104,2	104,1	104,7	+ 0,5	+ 0,6
350		EU-LAENDER	8,60	.	106,7	106,4	106,3	107,1	+ 0,7	+ 0,8
351		DRITTLAENDER	4,71	.	100,2	100,2	100,1	100,3	+ 0,1	+ 0,2
352	3161	ELEKTRISCHE AUSRUESTUNGEN FUER MOTOREN UND FAHRZEUGE, A.N.G.	6,89	.	107,2	107,2	106,4	107,6	+ 0,4	+ 1,1
353		EU-LAENDER	4,94	.	108,3	108,3	107,5	108,4	+ 0,1	+ 0,8
354		DRITTLAENDER	1,95	.	104,3	104,2	103,8	105,4	+ 1,2	+ 1,5
355	3162	SONSTIGE ELEKTRISCHE AUSRUESTUNGEN, A.N.G.	6,42	.	101,4	101,1	101,6	101,7	+ 0,6	+ 0,1
356		EU-LAENDER	3,66	.	104,4	103,9	104,7	105,4	+ 1,4	+ 0,7
357		DRITTLAENDER	2,76	.	97,3	97,4	97,5	96,8	- 0,6	- 0,7
358	32	NACHRICHTENTECHNIK, RUNDFUNK- UND FERNSEHGERAETE SOWIE ELEKTRONISCHE BAUELEMENTE	43,14	.	95,8	95,6	95,5	95,9	+ 0,3	+ 0,4
359		EU-LAENDER	24,60	.	96,6	96,2	96,4	97,2	+ 1,0	+ 0,8
360		DRITTLAENDER	18,54	.	94,7	94,9	94,2	94,1	- 0,8	- 0,1
361	321	ELEKTRONISCHE BAUELEMENTE	19,79	.	96,1	95,4	96,0	96,6	+ 1,3	+ 0,6
362		EU-LAENDER	12,07	.	98,0	96,5	98,7	99,9	+ 3,5	+ 1,2
363		DRITTLAENDER	7,72	.	93,1	93,6	91,8	91,4	- 2,4	- 0,4
364	322	NACHRICHTENTECHNISCHE GERAETE UND EINRICHTUNGEN	14,19	0,99605	95,5	95,8	95,1	95,3	- 0,5	+ 0,2
365		EU-LAENDER	5,97	.	98,5	99,4	97,7	98,2	- 1,2	+ 0,5
366		DRITTLAENDER	8,22	.	93,3	93,2	93,1	93,3	+ 0,1	+ 0,2
367	323	RUNDFUNK- UND FERNSEHGERAETE, PHONO- UND VIDEOTECHNISCHE GERAETE	9,16	.	95,6	95,9	95,0	95,2	- 0,7	+ 0,2
368		EU-LAENDER	6,56	.	92,2	92,7	91,1	91,3	- 1,5	+ 0,2
369		DRITTLAENDER	2,60	.	104,2	104,0	104,8	105,0	+ 1,0	+ 0,2

DEUTSCHLAND

6 INDEX DER AUSFUHRPREISE
(AKTUELLE ERGEBNISSE)6.3 NACH DEM SYSTEMATISCHEN GUETERVERZEICHNIS FUER PRODUKTIONSSTATISTIKEN, AUSGABE 1995 (GP 95),
GEGLIEDERT NACH EU- UND DRITTLAENDERN
1995 = 100

LFD NR.	NR. DER GP- SYSTEM- MATIK	GUETERABTEILUNG, -GRUPPE, -KLASSE	WAEGUNGS- ANTEIL AM GESAMTINDEX IN PROMILLE	VERKET- TUNGS- FAKTOR	1999 DURCH- SCHNITT	1999 2000			VERAENDERUNG JAN. 2000 GEGENUEBER JAN. DEZ. 1999 IN PROZENT	
						JAN.	DEZ.	JAN.		
370	33	MEDIZIN-, MESS-, STEUERUNGS-, REGELUNGSTECHNISCHE UND OPTISCHE ERZEUGNISSE; UHREN	39,87	.	103,6	103,5	103,9	104,1	+ 0,6	+ 0,2
371		EU-LAENDER	19,00	.	103,7	103,4	103,8	104,2	+ 0,8	+ 0,4
372		DRITTLAENDER	20,87	.	103,6	103,6	103,9	104,0	+ 0,4	+ 0,1
373	331	DARUNTER: MEDIZINISCHE GERAETE UND ORTHOPAEDISCHE VORRICHTUNGEN	12,70	.	102,4	102,0	102,6	102,8	+ 0,8	+ 0,2
374		EU-LAENDER	5,00	.	102,3	101,7	102,6	102,8	+ 1,1	+ 0,2
375		DRITTLAENDER	7,70	.	102,5	102,2	102,6	102,7	+ 0,5	+ 0,1
376	332	MESS-, KONTROLL-, NAVIGATIONS- U.AE. INSTRUMENTE UND VORRICHTUNGEN	19,28	.	104,4	104,4	104,9	105,0	+ 0,6	+ 0,1
377		EU-LAENDER	9,86	.	104,6	104,2	104,8	105,1	+ 0,9	+ 0,3
378		DRITTLAENDER	9,42	.	104,3	104,7	104,9	105,0	+ 0,3	+ 0,1
379	334	OPTISCHE UND FOTOGRAFISCHE GERAETE	6,03	.	103,5	104,1	102,9	103,5	- 0,6	+ 0,6
380		EU-LAENDER	3,35	.	103,5	104,5	102,9	104,1	- 0,4	+ 1,2
381		DRITTLAENDER	2,68	.	103,5	103,6	102,8	102,8	- 0,8	-
382	335	UHREN	1,86	0,98615	103,6	102,6	105,0	105,5	+ 2,8	+ 0,5
383		EU-LAENDER	0,79	.	101,6	101,3	101,6	101,6	+ 0,3	-
384		DRITTLAENDER	1,07	.	105,1	103,5	107,5	108,3	+ 4,6	+ 0,7
385	34	KRAFTWAGEN UND KRAFTWAGENTEILE	164,10	0,95090	105,6	104,4	106,5	106,6	+ 2,1	+ 0,1
386		EU-LAENDER	108,39	.	105,6	104,7	106,1	106,3	+ 1,5	+ 0,2
387		DRITTLAENDER	55,71	.	105,6	103,7	107,3	107,3	+ 3,5	-
388	341	KRAFTWAGEN UND KRAFTWAGENMOTOREN	127,30	0,95364	106,8	105,2	108,0	108,1	+ 2,8	+ 0,1
389		EU-LAENDER	83,42	.	107,1	106,0	107,8	108,1	+ 2,0	+ 0,3
390		DRITTLAENDER	43,88	.	106,1	103,9	108,2	108,2	+ 4,1	-
391	342	KAROSSERIEN, AUFBAUTEN UND ANHAENGER	3,83	0,93703	101,1	100,4	101,6	101,1	+ 0,7	- 0,5
392		EU-LAENDER	2,50	.	100,7	100,4	101,0	100,3	- 0,1	- 0,7
393		DRITTLAENDER	1,33	.	101,8	100,2	102,6	102,6	+ 2,4	-
394	343	TEILE UND ZUBEHOER FUER KRAFTWAGEN UND -MOTOREN	32,97	0,94356	101,6	101,6	101,3	101,5	- 0,1	+ 0,2
395		EU-LAENDER	22,47	.	100,6	100,7	100,0	100,2	- 0,5	+ 0,2
396		DRITTLAENDER	10,50	.	103,8	103,6	104,1	104,3	+ 0,7	+ 0,2
397	35	SONSTIGE FAHRZEUGE 1)	4,13	.	103,3	103,3	103,4	103,7	+ 0,4	+ 0,3
398		EU-LAENDER	2,24	.	104,9	104,9	105,0	105,4	+ 0,5	+ 0,4
399		DRITTLAENDER	1,89	.	101,5	101,4	101,6	101,6	+ 0,2	-

1) OHNE SCHIFFE, BOOTE UND YACHTEN, LUFT- UND RAUMFAHRZEUGE.

STATISTISCHES BUNDESAMT, FACHSERIE 17, R 8, 1/2000

DEUTSCHLAND

6 INDEX DER AUSFUHRPREISE
(AKTUELLE ERGEBNISSE)
6.3 NACH DEM SYSTEMATISCHEN GUETERVERZEICHNIS FÜR PRODUKTIONSSTATISTIKEN, AUSGABE 1995 (GP 95),
GEGLIEDERT NACH EU- UND DRITTLÄNDERN
1995 = 100

LFD NR.	NR. DER GP- SYSTE- MATIK	GUETERABTEILUNG, -GRUPPE, -KLASSE	WÄGUNGSS- ANTEIL AM GESAMTINDEX IN PROMILLE	VERKET- TUNGS- FAKTOR	1999 DURCH- SCHNITT	1999			2000		VERÄNDERUNG JAN. 2000 GEGENÜBER JAN. DEZ. 1999 IN PROZENT
						JAN.	DEZ.	JAN.			
400	36	MOEBEL, SCHMUCK, MUSIKINSTRUMENTE, SPORTGERÄTE, SPIELWAREN UND SONSTIGE ERZEUGNISSE (OHNE MÜNZEN)	20,61	.	104,5	104,0	105,5	106,0	+ 1,9	+ 0,5	
401		EU-LÄNDER	12,05	.	104,4	104,3	104,8	105,2	+ 0,9	+ 0,4	
402		DRITTLÄNDER	8,56	.	104,7	103,6	106,6	107,2	+ 3,5	+ 0,6	
403	361	DARUNTER: MOEBEL	9,36	.	105,6	105,6	105,8	106,2	+ 0,6	+ 0,4	
404		EU-LÄNDER	6,37	.	105,5	105,7	105,7	106,0	+ 0,3	+ 0,3	
405		DRITTLÄNDER	2,99	.	105,9	105,4	106,2	106,8	+ 1,3	+ 0,6	
406	3611	DARUNTER: SITZMOEBEL	3,28	.	103,3	103,4	103,2	103,2	- 0,2	-	
407		EU-LÄNDER	2,17	.	102,8	103,1	102,5	102,5	- 0,6	-	
408		DRITTLÄNDER	1,11	.	104,4	104,0	104,6	104,6	+ 0,6	-	
409	365	SPIELWAREN	2,27	0,91982	105,3	105,1	105,3	105,9	+ 0,8	+ 0,6	
410		EU-LÄNDER	1,46	.	103,6	103,3	103,7	103,9	+ 0,6	+ 0,2	
411		DRITTLÄNDER	0,81	.	108,3	108,3	108,3	108,5	+ 1,1	+ 1,1	

DEUTSCHLAND

6 INDEX DER AUSFUHRPREISE
(AKTUELLE ERGEBNISSE)6.4 NACH DEM INTERNATIONALEN WARENVERZEICHNIS FUER DEN AUSSENHANDEL (SITC-REV.3)
1995 = 100

LFD NR.	NR.DER SITC	TEILE UND ABSCHNITTE	WAEGUNGS- ANTEIL AM GESAMTINDEX IN PROMILLE	VERKET- TUNGS- FAKTOR	1999 DURCH- SCHNITT	1999 2000			VERAENDERUNG JAN. 2000 GEGENUEBER JAN. 1999 IN PROZENT	
						JAN.	DEZ.	JAN.		
1		GESAMTINDEX	1000	0,97085	100,9	100,1	102,1	102,4	+ 2,3	+ 0,3
2	0	NAHRUNGSMITTEL UND LEBENDE TIERE	45,04	1,01200	98,5	98,3	99,6	99,5	+ 1,2	- 0,1
3	00	LEBENDE TIERE (OHNE FISCH)	1,56	0,96043	89,2	87,0	91,0	90,8	+ 4,4	- 0,2
4	01	FLEISCH UND ZUBEREITUNGEN VON FLEISCH	4,65	1,07195	98,0	94,1	100,2	98,6	+ 4,8	- 1,6
5	02	MILCH UND MILCHERZEUGNISSE, EIER	10,99	0,99300	97,1	97,3	100,1	100,1	+ 2,9	-
6	03	FISCHE, KREBS- UND WEICHTIERE, ZUBEREITUNGEN DARAUS	1,52	1,08219	112,4	119,8	106,6	106,3	-11,3	- 0,3
7	04	GETREIDE UND GETREIDERZEUGNISSE	7,04	1,10950	99,7	98,6	100,1	100,6	+ 2,0	+ 0,5
8	05	GEMUESE UND FRUECHTE	4,52	0,98323	96,7	95,6	97,5	96,8	+ 1,3	- 0,7
9	06	ZUCKER, ZUCKERWAREN UND HONIG	2,79	0,91860	91,0	94,2	88,8	88,9	- 5,6	+ 0,1
10	07	KAFFEE, TEE, KAKAO, GEWUERZE UND WAREN DARAUS	5,52	0,94892	105,3	105,8	105,4	105,4	- 0,4	-
11	08	TIERFUTTER (AUSGEN. UNGEMAHLENES GETREIDE)	3,01	1,03882	97,8	99,1	101,7	103,1	+ 4,0	+ 1,4
12	09	VERSCHIEDENE GENIESSBARE WAREN UND ZUBEREITUNGEN	3,44	0,95161	96,9	96,5	97,0	96,6	+ 0,1	- 0,4
13	1	GETRAENKE UND TABAK	7,18	0,97466	106,8	106,0	107,4	107,7	+ 1,6	+ 0,3
14	11	GETRAENKE	4,21	1,00400	105,6	105,1	106,1	106,4	+ 1,2	+ 0,3
15	12	TABAK UND TABAKERZEUGNISSE	2,97	0,94223	108,5	107,2	109,3	109,7	+ 2,3	+ 0,4
16	2	ROHSTOFFE (AUSGEN. NAHRUNGSMITTEL UND MINERAL. BRENNSTOFFE)	20,62	0,89776	86,4	84,1	90,6	92,4	+ 9,9	+ 2,0
17	21	HAEUTE, FELLE UND PELZFELLE, ROH	0,74	0,95242	91,8	91,2	102,8	104,6	+14,7	+ 1,8
18	22	DELSAATEN UND DELHALTIGE FRUECHTE	0,46			91,2	91,2			
19	23	SYNTHETISCHER KAUTSCHUK	1,36	1,02013	96,5	94,4	100,3	103,1	+ 9,2	+ 2,8
20	24	HOLZ	2,38	1,03178	103,2	102,3	103,9	104,0	+ 1,7	+ 0,1
21	25	PAPIERHALBSTOFFE UND ABFAELLE VON PAPIER	1,82	0,51368	58,7	48,2	69,4	69,6	+44,4	+ 0,3
22	26	SPINNSTOFFE UND IHRE ABFAELLE	3,54	0,92433	80,7	85,6	80,6	81,1	- 3,0	+ 0,6
23	27	MINERAL. ROHSTOFFE (AUSGEN. KOHLE, OEL UND EDELSTEINE)	2,34	0,97289	105,7	104,8	106,7	107,2	+ 2,3	+ 0,5
24	28	METALLURGISCHE ERZE UND METALLABFAELLE	5,87	0,83461	71,6	64,9	79,9	84,9	+30,8	+ 6,3
25	29	ROHSTOFFE TIERISCHEN U. PFLANZLICHEN URSPRUNGS, A.N.G.	2,11	0,99802	109,0	110,8	110,7	109,4	- 1,3	- 1,2
26	3	MINERAL. BRENNSTOFFE, SCHMIERMittel U. VERWANDTE ERZEUGN.	8,84	1,17446	112,2	92,0	138,9	142,9	+55,3	+ 2,9
27	32	KOHLE, KOKS UND BRIKETTS	1,14	0,99611	106,9	106,1	107,6	107,6	+ 1,4	-
28	33	ERDOELERZEUGNISSE UND VERWANDTE WAREN	6,12	1,25307	116,8	88,0	152,0	154,5	+75,6	+ 1,6
29	34	GAS	1,58	1,37949	98,5	97,4	110,9	123,3	+26,6	+11,2
30	4	TIERISCHE UND PFLANZLICHE OELE, FETTE UND WACHSE	3,35	0,86111	97,9	107,4	94,4	94,5	-12,0	+ 0,1
31	41	TIERISCHE OELE UND FETTE	0,23			112,3	95,4	94,7	-15,7	- 0,7
32	42	PFLANZL. FETTE UND FETTE OELE, ROH ODER RAFFINIERT	1,99	0,87674	101,9	102,7	93,1	95,5	- 7,0	+ 2,6
33	43	TIERISCHE U. PFLANZL. FETTE UND OELE, VERARBEITET; WACHSE	1,13	0,85837	94,8					
34	5	CHEMISCHE ERZEUGNISSE	147,56	0,97929	97,8	97,0	100,0	100,4	+ 3,5	+ 0,4
35	51	ORGANISCHE CHEMISCHE ERZEUGNISSE	30,81	0,94818	89,3	86,8	94,2	94,5	+ 8,3	+ 0,3
36	52	ANORGANISCHE CHEMISCHE ERZEUGNISSE	8,08	1,03770	94,3	95,3	93,5	93,0	- 2,4	- 0,5
37	53	FARBMittel, GERBSTOFFE UND FARBEN	13,81	0,96878	101,6	100,9	101,9	102,0	+ 1,1	+ 0,1
38	54	MEDIZINISCHE UND PHARMAZEUTISCHE ERZEUGNISSE	21,84	0,99802	105,6	106,4	105,6	105,6	- 0,8	-
39	55	ETHERISCHE OELE UND RIECHMITTEL; ZUBEREITETE KOEERPERPFLEGE-, PUTZ- UND REINIGUNGSMittel	9,39	0,93966	101,8	101,3	102,2	102,6	+ 1,3	+ 0,4
40	56	DUENGEMittel	2,58	0,99017	107,3	106,0	107,9	108,6	+ 2,5	+ 0,6
41	57	KUNSTSTOFFE IN PRIMAERFORM	26,37	0,95753	93,2	92,2	98,4	99,7	+ 8,1	+ 1,3
42	58	KUNSTSTOFFE IN ANDEREN FORMEN ALS PRIMAERFORMEN	13,70	1,01977	96,7	96,9	98,4	99,2	+ 2,4	+ 0,8
43	59	CHEMISCHE ERZEUGNISSE UND WAREN, A.N.G.	20,98	1,00704	104,6	103,0	105,3	105,3	+ 2,2	-
44	6	BEARBEITETE WAREN, VORWIEG. NACH BESCHAFFENHEIT GEGLIEDERT	180,65	0,98802	97,2	96,8	98,7	99,3	+ 2,6	+ 0,6
45	61	LEDER, LEDERWAREN, A.N.G. UND ZUGERICHTETE PELZFELLE	2,04	0,91850	94,7	96,3	95,8	96,7	+ 0,4	+ 0,9
46	62	KAUTSCHUKWAREN, A.N.G.	9,72	0,98547	98,2	98,5	98,3	97,2	- 1,3	- 1,1
47	63	HOLZWAREN (AUSGENOMMEN MOEBEL)	3,88	0,93416	100,0	100,4	99,9	100,7	+ 0,3	+ 0,8
48	64	PAPIER U. PAPPE; WAREN A. PAPIERHALBSTOFF, PAPIER O. PAPPE	26,84	1,01695	93,9	94,1	95,2	95,7	+ 1,7	+ 0,5
49	65	GARNE, GEWEBE, FERTIGGESTELLTE SPINNSTOFFERZEUGNISSE UND VERWANDTE WAREN	30,51	1,01016	98,5	98,2	98,2	98,5	- 0,7	+ 0,3
50	66	WAREN AUS NICHT-METALLISCHEN MINERAL. STOFFEN, A.N.G.	16,25	0,95958	100,9	100,1	101,1	100,9	+ 0,8	- 0,2
51	67	EISEN UND STAHL	37,71	1,02500	91,8	92,6	93,7	95,0	+ 2,6	+ 1,4
52	68	NE-METALLE	20,56	0,98367	93,5	88,2	100,4	102,5	+16,2	+ 2,1
53	69	METALLWAREN, A.N.G.	33,14	0,94174	105,1	104,3	105,7	105,9	+ 1,5	+ 0,2
54	7	MASCHINENBAUERZ., ELEKTROTECHN. ERZEUGNISSE UND FAHRZEUGE	478,77	0,96343	103,2	102,6	103,5	103,7	+ 1,1	+ 0,2
55	71	KRAFTMASCHINEN UND -AUSRUESTUNGEN	28,39	0,93228	103,6	103,0	103,8	104,0	+ 1,0	+ 0,2
56	72	ARBEITSMASCHINEN FUER BESONDERE ZWECKE	61,53	0,92958	104,5	104,1	104,7	105,0	+ 0,9	+ 0,3
57	73	METALLBEARBEITUNGSMASCHINEN	15,15	0,93561	106,4	105,7	106,7	107,3	+ 1,5	+ 0,6
58	74	MASCHINEN, APPARATE UND GERAETE FUER VERSCHIEDENE ZWECKE	77,43	0,92544	104,8	104,4	105,0	105,2	+ 0,8	+ 0,2
59	75	BUEROMASCHINEN UND AUTOMATISCHE DATENVERARBEITUNGS- MASCHINEN	27,52	1,24699	91,8	92,3	91,0	90,6	- 1,8	- 0,4
60	76	GERAETE FUER DIE NACHRICHTENTECHNIK; BILD-, TONAUFNAHME- UND -WIEDERGABEGERAETE	23,71	1,01514	95,7	96,1	95,3	95,5	- 0,6	+ 0,2
61	77	ELEKTRISCHE MASCHINEN, APPARATE UND GERAETE, A.N.G.	89,74	0,98713	101,3	101,0	101,4	101,7	+ 0,7	+ 0,3
62	78	STRASSENFAHRZEUGE	152,59	0,95355	105,8	104,5	106,7	106,9	+ 2,3	+ 0,2
63	79	ANDERE BEFOERDERUNGSMittel	2,71	0,94062	102,7	102,7	102,8	103,2	+ 0,5	+ 0,4
64	8	VERSCHIEDENE FERTIGWAREN	106,06	0,94413	103,6	103,3	104,1	104,2	+ 0,9	+ 0,1
65	81	SANIT. ANLAGEN, HEIZUNGS- U. BELEUCHTUNGSEINRICHT., A.N.G.	4,68	0,89119	104,2	104,3	104,5	104,3	-	- 0,2
66	82	MOEBEL UND TEILE DAVON; BETTAUSSTATTUNGEN	9,73	0,89790	105,8	105,8	106,0	106,3	+ 0,5	+ 0,3
67	83	REISEARTIKEL, HANDTASCHEN UND AEHNLICHE BEHAELTNISSE	0,94	0,94833	97,4	97,9	97,4	98,3	+ 0,4	+ 0,9
68	84	BEKLEIDUNG UND BEKLEIDUNGZUBEHOER	15,70	0,92428	100,6	100,6	100,8	100,7	+ 0,1	- 0,1
69	85	SCHUHE	3,08	0,97945	102,0	101,6	102,2	102,1	+ 0,5	- 0,1
70	87	MESS-, PRUEF- U. KONTROLLINSTRUM., -APPARATE U. -GERAETE	26,86	0,93271	104,3	104,1	104,6	104,8	+ 0,7	+ 0,2
71	88	FOTOGR. APPARATE U. ZUB.; OPT. WAREN; UHRMACHERWAREN	10,86	0,99899	115,4	114,6	116,6	116,8	+ 1,9	+ 0,2
72	89	VERSCHIEDENE BEARBEITETE WAREN, A.N.G.	34,41	0,96993	100,2	99,8	101,1	101,2	+ 1,4	+ 0,1
73	97	GOLD	1,93	1,08454	93,0	88,0	99,7	100,8	+14,5	+ 1,1

Abgrenzung der Ländergruppen in der Außenhandelspreisstatistik *)

EU-Länder

Belgien und Luxemburg
Dänemark
Finnland
Frankreich
Griechenland
Großbritannien und Nordirland
Irland
Italien
Niederlande
Österreich
Portugal
Schweden
Spanien

Sonstige Industrieländer

Andorra
Australien
Ceuta und Melilla
Färöer
Gibraltar
Grönland
Island
Japan
Kanada
Kanarische Inseln
Liechtenstein
Malta
Neuseeland
Norwegen
San Marino
Schweiz
Svalbard
Türkei
Vatikanstadt
Vereinigte Staaten von Amerika

Reformländer

Albanien
Armenien
Aserbaidschan
Bosnien-Herzegowina
Bulgarien
Bundesrepublik Jugoslawien
(ehem. Serbien und Montenegro)
China
Ehemalige jugoslawische
Republik Mazedonien
Estland
Georgien
Kasachstan
Kirgisistan
Kroatien
Lettland
Litauen
Moldau/Moldawien
Mongolei
Polen
Rumänien
Rußland
Slowakei
Slowenien
Tadschikistan
Tschechische Republik
Turkmenistan
Ukraine
Ungarn
Usbekistan
Weißrußland

Entwicklungsländer

Afrika

Ägypten
Äquatorialguinea
Äthiopien
Algerien
Angola
Benin
Botsuana
Brit. Gebiete im Ind. Ozean
Burkina Faso
Burundi
Cote d'Ivoire (Elfenbeinküste)
Dschibuti
Eritrea
Gabun
Gambia
Ghana
Guinea
Guinea-Bissau
Kamerun
Kap Verde
Kenia
Komoren
Kongo
Lesotho
Liberia
Libyen
Madagaskar
Malawi
Mali
Marokko
Mauretanien
Mauritius
Mayotte
Mosambik
Namibia
Niger
Nigeria
Réunion
Ruanda
Sambia
São Tomé und Príncipe
Senegal
Seychellen
Sierra Leone
Simbabwe
Somalia
St. Helena
Südafrika
Sudan
Swasiland
Tansania
Togo
Tschad
Tunesien
Uganda
Zaire
Zentralafrik. Republik

Amerika

Amerikan. Jungferninseln
Anguilla
Antigua und Barbuda
Argentinien
Aruba
Bahamas
Barbados
Belize

noch: Amerika

Bermuda
Bolivien
Brasilien
Britische Jungferninseln
Chile
Costa Rica
Dominica
Dominikanische Republik
Ecuador
El Salvador
Falklandinseln
Franz.-Guayana
Grenada
Guadeloupe
Guatemala
Guyana
Haïti
Honduras
Jamaika
Kaimaninseln
Kolumbien
Kuba
Martinique
Mexiko
Montserrat
Nicaragua
Niederländische Antillen
Panama
Paraguay
Peru
St. Christoph (St. Kitts)-Nevis
St. Lucia
St. Pierre u. Miquelon
St. Vincent und die
Grenadinen
Suriname
Trinidad und Tobago
Turks- und Caicosinseln
Uruguay
Venezuela

Asien

Afghanistan
Westjordanland/Gazastreifen
Bahrain
Bangladesch
Bhutan
Brunei
Hongkong
Indien
Indonesien
Irak
Iran
Israel
Jemen
Jordanien
Kambodscha (Kamputschea)
Katar
Korea, Dem. Volksrep. (ehem.
Nordkorea)
Korea, Republik (ehem.
Südkorea)
Kuwait
Laos
Libanon
Macau
Malaysia

noch: Asien

Malediven
Myanmar
Nepal
Oman
Pakistan
Philippinen
Saudi-Arabien
Singapur
Sri Lanka
Syrien
Taiwan
Thailand
Vereinigte Arabische Emirate
Vietnam
Zypern

Ozeanien

Amerikan.-Ozeanien
Austr.-Ozeanien
Belau
Fidschi
Föderierte Staaten von
Mikronesien (Yap, Kosrae,
Truk, Ponape)
Franz.-Polynesien
Kiribati
Marshall-Inseln
Nauru
Neukaledonien
Neuseel.-Ozeanien
Nördliche Marianen
Papua-Neuguinea

Pitcairn
Salomonen
Tonga
Tuvalu
Vanuatu
Wallis und Futuna
Westsamoa

*) Das Länderverzeichnis dient nur statistischen Zwecken. Aus der Beziehung kann keine Bestätigung oder Anerkennung des politischen Status eines Landes oder der Grenzen seines Gebietes abgeleitet werden. Die Abgrenzung der Ländergruppen entspricht der Zuordnung im gegenwärtigen Basisjahr (1995) und bleibt daher bis zur Umstellung des Index der Außenhandelspreise auf ein neues Basisjahr unverändert.

Fußnoten zu den Tabellen 1 und 2

- 1) 1950 - 1957 umbasiert von Originalbasis 1950;
1958 - 1967 umbasiert von Originalbasis 1962;
1968 - 1975 umbasiert von Originalbasis 1970;
1976 - 1979 umbasiert von Originalbasis 1976;
1980 - 1984 umbasiert von Originalbasis 1980;
1985 - 1990 umbasiert von Originalbasis 1985;
1991 - 1994 umbasiert von Originalbasis 1991.
- 2) 1954 - 1957 umbasiert von Originalbasis 1958;
ab 1958 entsprechend dem Einfuhrpreisindex (Fußnote 1).

Indizes der Ein- und Ausführpreise für Deutschland - Basis 1995 = 100
Beschreibung der Zeitreihensegmente im
Statistischen Informationssystem des Bundes (STATIS-BUND)

Monatsergebnisse

Index der Einfuhrpreise

		<u>Segment</u>	<u>Zeilen-Nr.</u>
	Gesamtindex	1101	001-008
Tab. 5.1	... nach Warengruppen der Ernährungswirtschaft und der Gewerblichen Wirtschaft	1101	009-048
Tab. 5.2	... nach dem Systematischen Güterverzeichnis für Produktionsstatistiken (GP), Ausgabe 1995	1103	001-469
Tab. 5.3	... nach dem Systematischen Güterverzeichnis für Produktionsstatistiken (GP), Ausgabe 1995, gegliedert nach EU- und Drittländern	1105	001-495
Tab. 5.4	... nach dem Internationalen Warenverzeichnis für den Außenhandel (SITC Rev.3; lfd. Nr. 2 - 73; die lfd. Nr. 17, 31 und 63 sind nicht im Segment enthalten)	1101	049-117

Index der Ausführpreise

	Gesamtindex	1107	001-007
Tab. 6.1	... nach Warengruppen der Ernährungswirtschaft und der Gewerblichen Wirtschaft	1107	008-047
Tab. 6.2	... nach dem Systematischen Güterverzeichnis für Produktionsstatistiken (GP), Ausgabe 1995	1109	001-396
Tab. 6.3	... nach dem Systematischen Güterverzeichnis für Produktionsstatistiken (GP), Ausgabe 1995, gegliedert nach EU- und Drittländern	1111	001-411
Tab. 6.4	... nach dem Internationalen Warenverzeichnis für den Außenhandel (SITC Rev.3; lfd. Nr. 2 - 73; die lfd. Nr. 18 und 31 sind nicht im Segment enthalten)	1107	048-117

Jahresergebnisse

Index der Einfuhrpreise

	Gesamtindex	1102	s.o.
Tab. 5.1/5.4	s.o.	1102	s.o.
Tab. 5.2	s.o.	1104	s.o.
Tab. 5.3	s.o.	1106	s.o.

Index der Ausführpreise

	Gesamtindex	1108	s.o.
Tab. 6.1/6.4.	s.o.	1108	s.o.
Tab. 6.2	s.o.	1110	s.o.
Tab. 6.3	s.o.	1112	s.o.

Fachserie 17: Preise

Reihe 1: Preisindizes für die Land- und Forstwirtschaft

Der etwa 8 Wochen nach dem Monatsbericht erscheinende Monatsbericht enthält Angaben über Erzeugerpreise landwirtschaftlicher und forstwirtschaftlicher Produkte sowie über Einkaufspreise landwirtschaftlicher Betriebsmittel. Im Jahresbericht sind zu allen Veröffentlichungspositionen die Indexzahlen für einen mehrjährigen Zeitraum aufgeführt.

Zur Berechnung des Index der Erzeugerpreise landwirtschaftlicher Produkte werden ca. 1 600 Preisreihen für 240 Waren, beim Index der Erzeugerpreise forstwirtschaftlicher Produkte aus den Staatsforsten ca. 600 Preisreihen für 75 Waren und beim Index der Einkaufspreise landwirtschaftlicher Betriebsmittel ca. 6 100 Preisreihen für 196 Waren und Leistungen herangezogen.

Reihe 2: Preise und Preisindizes für gewerbliche Produkte (Erzeugerpreise)

In dem etwa 4 Wochen nach dem Berichtszeitraum vorliegenden Monatsbericht sind Angaben über Erzeugerpreise im Inlandsabsatz für rd. 800 Positionen nach dem „Systematischen Güterverzeichnis für Produktionsstatistiken“ – für ausgewählte Gütergruppen einschl. des Auslandsabsatzes – enthalten. Im Jahresbericht werden überwiegend Vergleichsdaten zurückliegender Jahre veröffentlicht. Zur Berechnung der Indizes werden ca. 13 000 Preisreihen für rd. 1 718 Waren verwendet.

Reihe 2.S.2: Index der Erzeugerpreise gewerblicher Produkte – Lange Reihen auf Basis 1991 –

Dieser Sonderband enthält neben ausführlichen methodischen Informationen auch Hinweise zum Berechnen langer Reihen und zum Rechnen mit Preisgleitklauseln Jahresindizes auf der Basis 1991 (= 100), die vielfach bis 1949 und für 1938 zurückgerechnet wurden. Die Darstellung der Monatsindizes reicht von 1976 bis 1990.

Reihe 3: Preisindex für den Wareneingang des Produzierenden Gewerbes

Die Bundesregierung hat den Empfehlungen des Statistischen Beirats zugestimmt, die Berechnung des Preisindex für den Wareneingang des Produzierenden Gewerbes einzustellen. Ergebnisse dieses Index sind damit letztmalig für das Jahr 1998 verfügbar.

Reihe 4: Maßzahlen für Bauleistungspreise und Preisindizes für Bauwerke

Für die Monate Februar, Mai, August und November werden neben einem vierteljährlichen Eilbericht mit den wichtigsten Eckdaten ausführliche Vierteljahresberichte herausgegeben. Die Nachweisungen enthalten Preisindizes für den Neubau von Wohngebäuden, Nichtwohngebäuden und Sonstigen Bauwerken, für Einfamilien-Fertighäuser sowie für die Instandhaltung von Wohngebäuden. Den Indexberechnungen liegen rd. 35 000 Preisreihen für 220 Bauleistungen zugrunde.

Reihe 5: Kaufwerte für Bauland

Angaben zu Baulandveräußerungen wie Fälle, Flächen, Kaufsummen werden vierteljährlich nach Baugebieten, Baulandarten sowie Gemeindegrößenklassen für Bund und Länder veröffentlicht. Der Jahresbericht ist zusätzlich u. a. nach Veräußerern und Erwerbern aufgegliedert und enthält die Ergebnisse ausgewählter Städte.

Reihe 6: Index der Großhandelsverkaufspreise

Der etwa 4 Wochen nach dem Berichtszeitraum erscheinende Monatsbericht zeigt die Entwicklung der bei Großhandelsunternehmen und -märkten ermittelten Verkaufspreise im Inlandsabsatz in institutioneller Gliederung nach 89 Wirtschaftsklassen sowie in zwei warensystematischen Gliederungen nach rund 540 Warengruppen und Warenarten. Im Jahresbericht werden langfristige Übersichten veröffentlicht. In die Berechnung des Index werden ca. 6 740 Preisreihen für rund 1 080 Waren einbezogen.

Reihe 7: Preisindizes für die Lebenshaltung

Preisindizes für die Lebenshaltung aller privaten Haushalte werden für Deutschland insgesamt, das frühere Bundesgebiet und die neuen Länder und Berlin-Ost veröffentlicht. Für das frühere Bundesgebiet und die neuen Länder werden zusätzlich jeweils Verbraucherpreisindizes für drei eng (aber in West

und Ost unterschiedlich) abgegrenzte Haushaltstypen berechnet. Preisindizes für den Einzelhandel werden nur noch für Deutschland insgesamt bereitgestellt.

Während ein etwa 14 Tage nach dem Berichtszeitraum erscheinender monatlicher Eilbericht ausgewählte Eckdaten der Lebenshaltungsindizes und des Index der Einzelhandelspreise enthält, sind im Monatsbericht weitaus umfangreichere Nachweisungen veröffentlicht. Ausführliche Ergebnisse in tiefer fachlicher Gliederung ab Januar 1991 enthält der Jahresbericht.

Reihe 7.S.1: Preisindizes für die Lebenshaltung – Lange Reihen –

In diesem Sonderbeitrag werden lange Reihen (z.T. zurück bis 1948) des Preisindex für die Lebenshaltung veröffentlicht.

Reihe 8: Preisindizes für die Ein- und Ausfuhr

Im Monatsbericht, der etwa 6 Wochen nach dem Berichtszeitraum vorliegt, werden der Einfuhrpreisindex für etwa 590, der Ausfuhrpreisindex für etwa 515 Warengruppen und Waren sowie die Terms of Trade veröffentlicht. Der Jahresbericht bringt langfristige Übersichten. Für die Berechnung des Einfuhrpreisindex werden ca. 7 230 Preisrepräsentanten, für den Ausfuhrpreisindex 5 970 herangezogen.

Reihe 9: Preise und Preisindizes für Verkehr und Nachrichtenübermittlung

Der Jahresbericht enthält Angaben über Eisenbahnfahrpreise, Flugpreise und Frachtsätze des Luftverkehrs und der Spedition; ferner werden Indizes der Seefrachtraten und Preisindizes für Post-, Postbank- und Telekommunikationsdienstleistungen nachgewiesen.

Reihe 10: Internationaler Vergleich der Preise für die Lebenshaltung

Die Verbrauchergeldparitäten sowie Devisenkurse werden in einem etwa 4 Wochen nach dem Berichtszeitraum erscheinenden Monatsbericht und einem Jahresbericht veröffentlicht; letzterer enthält umfangreichere Nachweisungen sowie längerfristige Zeitreihen. Verbrauchergeldparitäten werden monatlich für ca. 60 Länder dargestellt.

Reihe 11: Preise und Preisindizes im Ausland

Der etwa 6 Wochen nach dem Berichtszeitraum erscheinende Monatsbericht enthält neben Angaben von Preisindizes für die Lebenshaltung (z. Z. für mehr als 80 Länder), für Erzeugnisse des Großhandels und der gewerblichen Produktion sowie für Baustoffe und Bauwerke auch absolute Preise für Welthandels Güter in Originalwährung. Im Jahresbericht werden außerdem umfassende Informationen über Verbraucherpreise (für rd. 80 Länder) nachgewiesen.

Klassifikationen

Klassifikation der Wirtschaftszweige mit Erläuterungen, Ausgabe 1993

Systematik der Wirtschaftszweige mit Erläuterungen, Ausgabe 1979

Systematisches Güterverzeichnis für Produktionsstatistiken, Ausgaben 1989 und 1995

Systematik der Einnahmen und Ausgaben der privaten Haushalte, Ausgabe 1998

Systematik der Bauwerke, Ausgabe 1978

Warenverzeichnis für die Binnenhandelsstatistik, Ausgabe 1978



Statistisches Bundesamt
Gustav-Stresemann-Ring 11
65189 Wiesbaden

Veröffentlichungen und Prospekte sind durch den Verlag METZLER-POESCHEL, Verlagsauslieferung SFG – Servicecenter Fachverlage GmbH, Postfach 43 43, 72774 Reutlingen, erhältlich.

