

Statistisches Bundesamt

# Preise

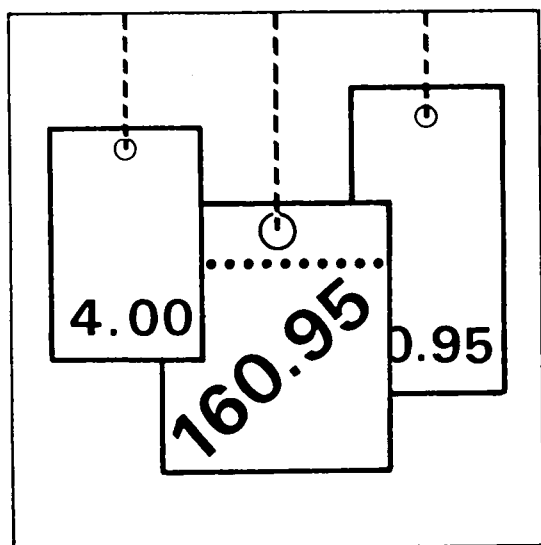

Fachserie **17**

## Reihe 8

Preisindizes für die Ein- und Ausfuhr

**August 1999**

**Herausgeber:** Statistisches Bundesamt, Wiesbaden



Fachliche Informationen zu dieser Veröffentlichung können Sie direkt beim Statistischen Bundesamt erfragen:  
Gruppe VI A, Telefon: 06 11 / 75 23 02 oder Fax: 06 11 / 72 40 00

**Verlag:** Metzler-Poeschel, Stuttgart

**Verlagsauslieferung:** SFG – Servicecenter Fachverlage GmbH  
Postfach 43 43  
72774 Reutlingen  
Telefon: 0 70 71 / 93 53 50  
Telefax: 0 70 71 / 93 53 35  
Internet: <http://www.s-f-g.com>  
E-Mail: [staba@s-f-g.com](mailto:staba@s-f-g.com)

Erscheinungsfolge: monatlich

Erschienen im Oktober 1999

Preis: DM 17,00 / EUR 8,69

Bestellnummer: 2170800 - 99108

Recyclingpapier aus 100 % Altpapier.



Daten aus dieser Veröffentlichung sind auch in unserer Datenbank STATIS-BUND als Zeitreihen gespeichert und können gegen Entgelt via Internet ([www.statistik-bund.de/zeitreih/home.htm](http://www.statistik-bund.de/zeitreih/home.htm)), auf Diskette, Magnetbandkassette oder CD-ROM bezogen werden.

Nähere Informationen dazu erhalten Sie telefonisch unter:

06 11 / 75 - 27 16 oder - 22 56 oder per Fax unter 06 11 / 72 40 00.



Informationen über das Statistische Bundesamt und sein Datenangebot erhalten Sie:

- im Internet: <http://www.statistik-bund.de>

oder bei unserem Informationsservice

65180 Wiesbaden

- Telefon: 06 11 / 75 24 05

- Telefax: 06 11 / 75 33 30

- E-Mail: [info@statistik-bund.de](mailto:info@statistik-bund.de)

© Statistisches Bundesamt, Wiesbaden 1999

Für nichtgewerbliche Zwecke sind Vervielfältigung und unentgeltliche Verbreitung, auch auszugsweise, mit Quellenangabe gestattet. Die Verbreitung, auch auszugsweise, über elektronische Systeme/Datenträger bedarf der vorherigen Zustimmung. Alle übrigen Rechte bleiben vorbehalten.

# INHALT

Textteil	Seite
1 Erläuterungen .....	4
2 Aktuelle Ergebnisse .....	6
3 Schaubild .....	7
<b>Tabellenteil</b>	
Langfristige Übersicht	
1 Index der Einfuhrpreise .....	8
2 Index der Ausfuhrpreise und Terms of Trade .....	10
Mittelfristige Übersicht	
3 Index der Einfuhrpreise .....	12
4 Index der Ausfuhrpreise und Terms of Trade .....	14
Aktuelle Ergebnisse	
5 Index der Einfuhrpreise	
5.1 Nach Warengruppen der Ernährungswirtschaft und der Gewerblichen Wirtschaft .....	17
5.2 Nach dem systematischen Güterverzeichnis für Produktionsstatistiken, Ausgabe 1995 (GP 95) .....	18
5.3 Nach dem systematischen Güterverzeichnis für Produktionsstatistiken, Ausgabe 1995 (GP 95), gegliedert nach EU- und Drittländern .....	34
5.4 Nach dem Internationalen Warenverzeichnis für den Außenhandel (SITC-Rev. 3) .....	47
6 Index der Ausfuhrpreise	
6.1 Nach Warengruppen der Ernährungswirtschaft und der Gewerblichen Wirtschaft .....	48
6.2 Nach dem systematischen Güterverzeichnis für Produktionsstatistiken, Ausgabe 1995 (GP 95) .....	49
6.3 Nach dem systematischen Güterverzeichnis für Produktionsstatistiken, Ausgabe 1995 (GP 95), gegliedert nach EU- und Drittländern .....	63
6.4 Nach dem Internationalen Warenverzeichnis für den Außenhandel (SITC-Rev. 3) .....	75
Ländergruppen, Fußnoten .....	76
Beschreibung der Zeitreihensegmente der Ein- und Ausfuhrpreisindizes in STATIS-BUND .....	78

Angaben für die **Bundesrepublik Deutschland** nach dem Gebietsstand seit dem 03.10.1990.

## Zeichenerklärung

r = berichtigte Zahl  
 - = nichts vorhanden  
 . = Zahlenwert unbekannt  
 oder geheimzuhalten

## Abkürzungen

a.n.g.	=	anderweitig nicht genannt	NE	=	Nicht Eisen
BGBI.	=	Bundesgesetzblatt	m <sup>2</sup>	=	Quadratmeter
cif	=	cost, insurance, freight (Kosten, Versicherungen und Fracht inbegriffen)	GP	=	Systematische Güter- verzeichnis für Pro- duktionsstatistiken
fob	=	free on board (frei an Bord)	S-Gehalt	=	Schwefelgehalt
L	=	Liter	u.ae.	=	und ähnliche(s)
mm	=	Millimeter	V	=	Volt

# 1 Erläuterungen

1 Die Indizes der Außenhandelspreise messen die Entwicklung der Preise aller Waren, die zwischen Deutschland und dem Ausland gehandelt werden. Die Bezugsgröße der Gesamtindizes der Ein- bzw. Ausfuhrpreise ist die Summe der Ein-/ Ausfuhrwerte im Basisjahr (gegenwärtig 1995). Im Hinblick auf die wesentlichen Rechenvorgänge können die Indizes als der gewogene Durchschnitt aus den einzelnen Preisveränderungszahlen bezeichnet werden, die für eine repräsentative Auswahl von Import- bzw. Exportwaren (die sog. Preisrepräsentanten) gebildet werden. Als Wägungszahlen für die ausgewählten Waren (= Indexgewichte) dienen die entsprechenden Ein-/Ausfuhrwerte aus der Außenhandelsstatistik für das jeweilige Basisjahr.

2 Die Einzelpreisreihen werden in der Form von Meßzahlen auf der Grundlage des Preisstandes im Basisjahr (= 100) dargestellt. Sie beruhen auf den Ergebnissen monatlicher Preiseerhebungen bei einer repräsentativen Auswahl von Berichtsstellen. Bei einigen Welthandelsgütern - z.B. Ölfrüchten, Getreide, NE- und Edelmetallen - werden auch internationale Börsennotierungen aus Wirtschaftspresse und Fachveröffentlichungen verwendet. Im Gegensatz zu den anderen Preisstatistiken des Statistischen Bundesamtes werden von den Meldefirmen der Außenhandelspreisstatistik nicht Preisangaben für einen bestimmten Stichtag, sondern Durchschnittspreise aller Vertragsabschlüsse im Berichtsmonat erfragt. Damit die monatlichen Werte einer Einzelpreisreihe nur „reine“ Preisveränderungen zum Ausdruck bringen, müssen alle für die Höhe des Preises maßgeblichen Faktoren, die sog. preisbestimmenden Merkmale, so lange wie möglich konstant gehalten werden. Dies gilt nicht nur für die Mengeneinheit des beobachteten Erzeugnisses und dessen qualitative Beschaffenheit, sondern auch für die verschiedenen Handels-, Liefer- und Zahlungsbedingungen. Ändert sich eines dieser Merkmale, so kann die Differenz zwischen dem neuen und dem zuletzt gemeldeten Preis eine unechte Preisveränderung enthalten, die eliminiert werden muß.

Die monatlich ermittelten Preise sind Effektivpreise (keine Listenpreise) und beziehen sich auf die Handelsbedingungen „frei deutsche Grenze“ (bzw. „cif“ bei den Einfuhrpreisen, „fob“ bei den Ausfuhrpreisen). Öffentliche Abgaben (Zölle, Abschöpfungen, Währungsausgleichsbeträge, Einfuhrumsatzsteuer bzw. - bei der Ausfuhr - Umsatzsteuer, Verbrauchssteuer sowie Exporthilfen) sind in den Preisen nicht enthalten. In die Indexberechnungen gehen nur Preise in Deutscher Mark ein. In Fremdwährung gemeldete Preise werden mit den jeweils geltenden Devisenkursen umgerechnet. Gegenwärtig

werden bei den Importen rund 2 600 Berichtsstellen nach ihren Einfuhrpreisen für insgesamt 7 229 Preisrepräsentanten befragt, bei den Exporten rund 2 460 Berichtsstellen für insgesamt 5 965 Preisrepräsentanten. Den Indizes liegen zusammen rund 13 000 Einzelpreisreihen zugrunde.

3 Der Index wird nach der sog. Laspeyres-Formel berechnet. Das bedeutet, daß die aus dem gegenwärtigen Basisjahr (1995) stammenden Wägungszahlen bis zur Umstellung des Index auf ein neueres Basisjahr unverändert bleiben. Als nächstes Basisjahr ist das Jahr 2000 in Aussicht genommen. Das letzte Basisjahr vor dem gegenwärtigen Basisjahr war das Jahr 1991. Für längerfristige Vergleiche können durchlaufende Reihen durch Verkettung der gegenwärtigen Berechnungsergebnisse auf Basis 1995 (= 100) mit den früheren Indexzahlen auf Basis 1991 (= 100) für die Zeit vor 1995 gebildet werden. Zu diesem Zweck enthalten die Tabellen Verkettungsfaktoren, die als Quotienten aus den Januarindizes auf der neuen Basis 1995 = 100 und den entsprechenden Januarindizes auf der früheren Basis 1991 = 100 gebildet worden sind. Mit diesen Faktoren sind die Indexzahlen 1991 = 100 für die Zeit vor 1995 zwecks Umbasierung auf 1995 = 100 zu multiplizieren bzw. durch sie sind die Indexzahlen 1995 = 100 für die Zeit ab Januar 1995 zwecks Umbasierung auf 1991 = 100 zu dividieren. Die Angabe eines Verkettungsfaktors fehlt bei denjenigen Gliederungen und Positionen, für die es keine Indexreihen auf früherer Basis gibt bzw. bei denen eine Verbindung der alten mit der neuen Reihe wegen zu großer Unterschiede in der Auswahl von Preisrepräsentanten problematisch wäre.

4 Eine langfristige Übersicht mit jährlichen Angaben bieten für die Gesamtheit der Ein- und Ausfuhrwaren, aber auch für die wichtigsten Teilindizes die Tabellen 1 und 2 (Einfuhr ab 1950, Ausfuhr und Terms of Trade ab 1954).

Die Tabellen 3 und 4 enthalten darüber hinaus Jahresergebnisse seit 1995 und Monatsergebnisse für die letzten drei Jahre. In diesen Tabellen werden auch die prozentualen Indexveränderungen im Jahresabstand (Jahresveränderungsraten) ausgewiesen.

Die in den Tabellen 2 und 4 dargestellten Terms of Trade ergeben sich aus der Relation der Ausfuhrpreis- zu den Einfuhrpreisveränderungen (Index der Ausfuhrpreise dividiert durch den Index der Einfuhrpreise mal hundert).

Sie zeigen also, ob sich die Ausfuhr aus Deutschland insgesamt gegenüber dem Basisjahr stärker oder weniger stark verteuert (verbilligt) hat als die Einfuhr.

- 5 Die Indizes der Außenhandelspreise werden nicht nur für die Gesamtheit der Ein- bzw. Ausfuhrwaren und für wichtige Teilindizes, sondern auch für eine große Zahl von Warengruppen verschiedener Aggregationsstufen berechnet und veröffentlicht. Die verschiedenen Standpunkte, von denen aus die Außenhandelspreisindizes betrachtet und verwendet werden, erfordern eine Darstellung der Ergebnisse in mehrfacher Gliederung:

#### a) Warengliederung

- nach Warengruppen der Ernährungswirtschaft und der Gewerblichen Wirtschaft, Tabellen 5.1 und 6.1
- nach ausgewählten Positionen des systematischen Güterverzeichnisses für Produktionsstatistiken (GP), Ausgabe 1995, Tabellen 5.2 und 6.2
- nach ausgewählten Güterklassen des systematischen Güterverzeichnisses für Produktionsstatistiken (GP), Ausgabe 1995, in der Gliederung nach EU- und Drittländern, Tabellen 5.3 und 6.3
- nach dem Internationalen Warenverzeichnis für den Außenhandel (SITC Rev.3), Ausgabe 1986, Tabellen 5.4 und 6.4

#### b) Regionale Gliederung

- nach EU-Ländern
- nach Drittländern
- nach anderen Industrieländern
- nach Reformländern
- nach Entwicklungsländern (einschl. OPEC)

- 6 In der vorliegenden Reihe 8 der Fachserie 17 erscheinen auch **J a h r e s b e r i c h t e**. Sie enthalten zu allen Positionen der Tabellen 5.1 bis 5.4 und 6.1 bis 6.4 (also nicht nur zu den größeren Zusammenfassungen der Tabellen 3 und 4) Indexzahlen für einen mehrjährigen Zeitraum.

- 7 Weitere methodische Erläuterungen zur Berechnung des Index der Ein- und Ausfuhrpreise auf Basis 1995 enthält ein Aufsatz, der in Heft 7/1999 der Zeitschrift „Wirtschaft und Statistik“ abgedruckt wird.

- 8 Indexzahlen für viele der in den **A u ß e n h a n d e l s p r e i s i n d i z e s** erfaßten und dargestellten **W a r e n a r t e n** werden auch in den folgenden, für andere **W i r t s c h a f t s s t u f e n** monatlich berechneten Preisindizes des Statistischen Bundesamtes nachgewiesen und ebenfalls in der Fachserie 17 veröffentlicht:

- Index der Erzeugerpreise landwirtschaftlicher Produkte sowie Index der Erzeugerpreise forstwirtschaftlicher Produkte (Best.-Nr. 2170 100),
- Index der Erzeugerpreise gewerblicher Produkte (Best.-Nr. 2170 200),
- Index der Großhandelsverkaufspreise (Best.-Nr. 2170 600),
- Index der Einzelhandelspreise sowie Preisindex für die Lebenshaltung aller privaten Haushalte (Best.-Nr. 2170 700).

Der Index der Ausfuhrpreise wird darüber hinaus für Nachweisungen über die Preisentwicklung bei den gewerblichen Verkäufen insgesamt einschließlich der Exporte verwendet. Hierbei handelt es sich um eine Kombination des Teilindex für die gewerblichen Erzeugnisse aus dem Index der Ausfuhrpreise mit dem Index der Erzeugerpreise gewerblicher Produkte im Inlandsabsatz.

- 9 Die Monatsberichte der Fachserie 17, Reihe 8 „Preisindizes für die Ein- und Ausfuhr“ erscheinen etwa 4 Wochen, die Jahresberichte etwa 3 Monate nach Ablauf des Berichtszeitraums und sind zu beziehen durch den Buchhandel oder direkt beim

Verlag Metzler-Poeschel, Stuttgart,  
Verlagsauslieferung:  
SFG - Servicecenter Fachverlage GmbH,  
Postfach 43 43, 72774 Reutlingen.

## 2 Aktuelle Ergebnisse

Der Index der **E I N F U H R P R E I S E** lag im August 1999 um 0,8 % über dem Vorjahresstand. Im Juli und im Juni 1999 hatte die Jahresveränderungsrate – 0,4 % bzw. – 1,8 % betragen. Ohne Erdöl und Mineralölerzeugnisse lag der Einfuhrpreisindex im August 1999 um 2,0 % niedriger als im Vorjahr.

Gegenüber Juli 1999 stieg der Einfuhrpreisindex um 0,5 %. Preistreibende Wirkungen gingen wie in den Vormonaten insbesondere von Mineralölerzeugnissen und rohem Erdöl aus, die sich um 9,4 % bzw. 7,8 % binnen Monatsfrist verteuerten. Der Gesamtindex ohne Erdöl und Mineralölerzeugnisse fiel dagegen von Juli 1999 auf August 1999 um 0,1 %.

Starke Preissteigerungen gegenüber dem Vorjahr wurden vor allem bei folgenden Gütern festgestellt:

Erdöl (+ 68,6 %), Mineralölerzeugnisse (+ 59,2 %), Schweinefleisch (+ 13,7 %) sowie NE-Metalle in Rohform (+ 9,7 %).

Dagegen verbilligten sich binnen Jahresfrist Rohkaffee (– 27,9 %), Erdgas (– 16,3 %), Geflügel (– 12,3 %), Roheisen, Stahl und Ferrolegierungen (– 10,1 %), Steinkohle (– 7,6 %) sowie Milch und Milcherzeugnisse (– 5,9 %).

Der Index der **A U S F U H R P R E I S E** lag im August 1999 um 0,4 % niedriger als im entsprechenden Vorjahresmonat. Im Juli und im Juni 1999 hatte die Jahresveränderungsrate – 0,7 % bzw. – 1,0 % betragen. Gegenüber Juli 1999 stiegen die Ausfuhrpreise um 0,1 %.

Deutschland  
Indizes der Außenhandelspreise und Terms of Trade

1995 = 100  
Log. Maßstab

Index der Einfuhrpreise

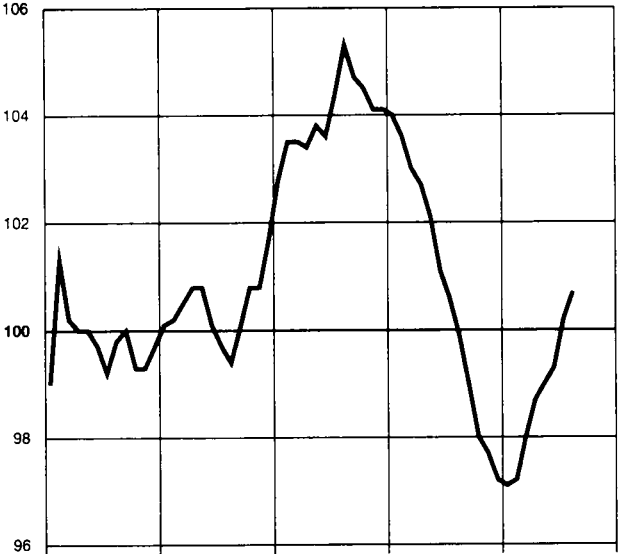

Veränderung gegenüber dem  
jeweiligen Vorjahresmonat in %  
Arith. Maßstab

Index der Einfuhrpreise

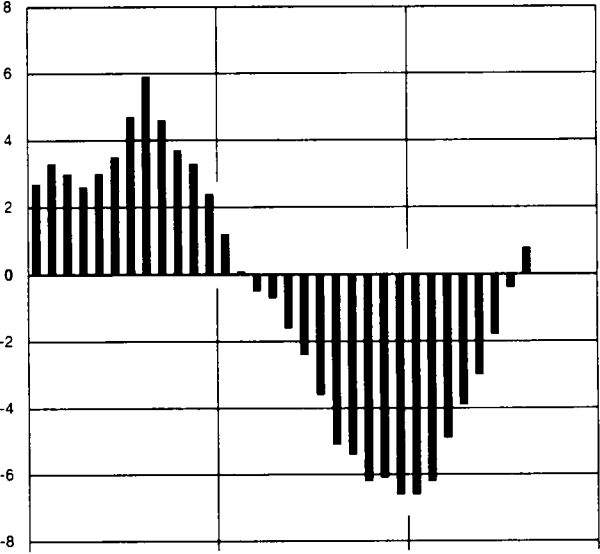

Index der Ausführpreise

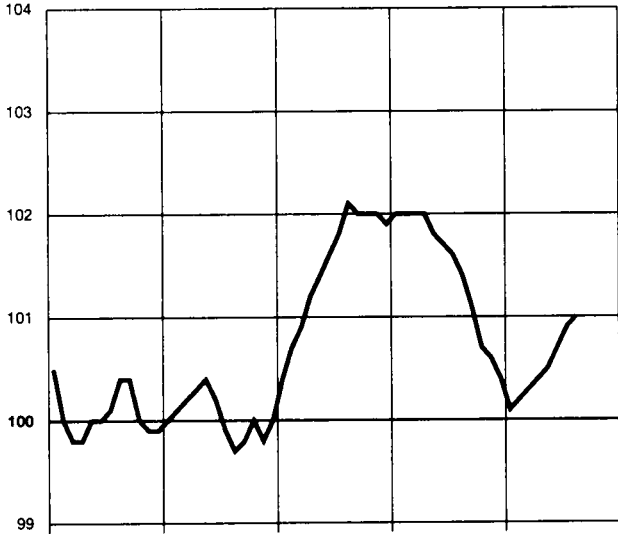

Index der Ausführpreise

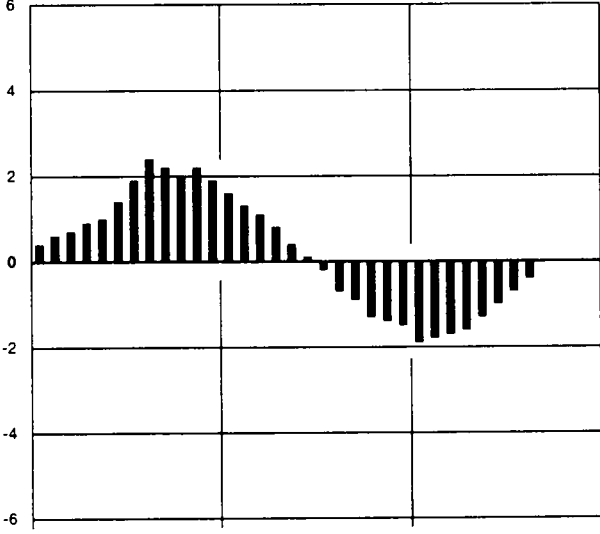

Terms of Trade

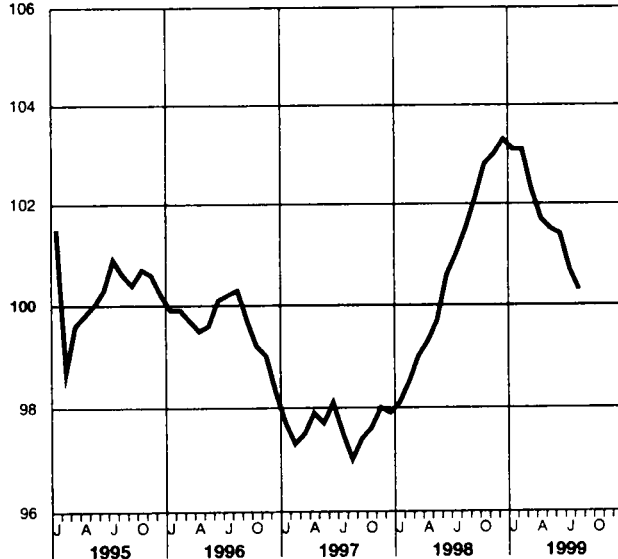

Terms of Trade

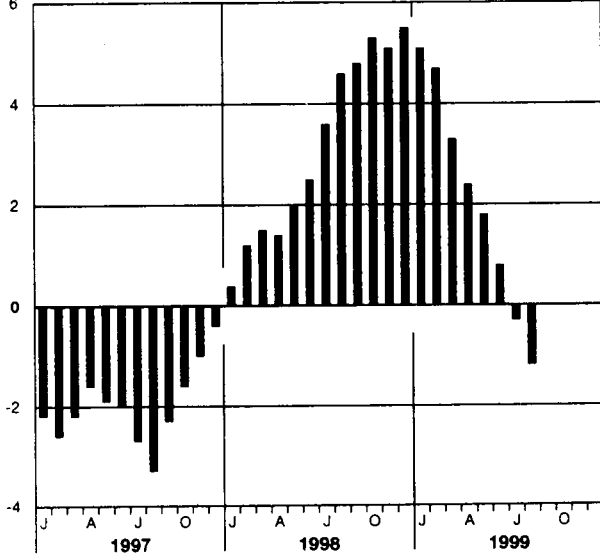

Statistisches Bundesamt 99 - 06 - 0106

## 1 INDEX DER EINFUHRPREISE

(LANGFRISTIGE UEBERSICHT)  
1995 = 100

J A H R	GESAMTEINFUHR 1)					NACH WARENGRUPPEN DER ERNAHRUNGSWIRTSCHAFT UND DER GEWERBLICHEN WIRTSCHAFT			
	INS- GE- SAMT	EU- LAENDER	DRITT- LAENDER	OHNE MINERAL- OEL- ERZEUG- NISSE	OHNE ERDOEL U. MINERAL- OEL- ERZEUG- NISSE	GUETER DER ERNAHRUNGS- WIRTSCHAFT	GUETER DER GEWERBLICHEN WIRTSCHAFT		
							ZU- SAMMEN	ROHSTOFFE UND HALBWAREN	FERTIG- WAREN
FRUEHERES BUNDESGBIET									
1950 D ...	54.3	-	-	55.1	62.5	77.7	50.9	-	-
1951 D ...	69.3	-	-	70.5	80.0	89.2	70.9	-	-
1952 D ...	60.7	-	-	61.7	69.7	84.3	58.5	-	-
1953 D ...	55.7	-	-	56.5	64.0	79.1	52.8	-	-
1954 D ...	55.9	-	-	56.6	64.2	80.7	51.9	-	-
1955 D ...	56.0	-	-	56.7	64.3	78.4	53.5	-	-
1956 D ...	58.1	-	-	58.9	66.6	81.8	55.2	-	-
1957 D ...	57.3	-	-	58.2	65.6	79.1	55.6	-	-
1958 D ...	54.4	-	-	54.9	62.2	78.4	50.7	49.4	61.9
1959 D ...	52.3	-	-	53.1	60.2	74.3	49.1	47.6	60.4
1960 D ...	52.2	-	-	52.9	60.3	73.0	49.2	48.1	60.4
1961 D ...	50.0	-	-	50.9	58.1	69.9	47.2	45.4	58.5
1962 D ...	49.6	-	-	50.4	57.6	71.5	46.3	44.2	57.9
1963 D ...	50.6	-	-	51.4	58.8	74.8	46.7	44.5	58.5
1964 D ...	51.5	-	-	52.5	60.5	75.8	47.5	45.5	59.5
1965 D ...	52.8	-	-	54.1	62.4	79.4	48.2	46.5	60.1
1966 D ...	53.7	-	-	54.9	63.5	79.4	49.5	47.8	61.3
1967 D ...	52.5	-	-	53.6	61.6	76.7	48.7	46.8	60.8
1968 D ...	52.2	-	-	53.2	61.1	73.8	48.9	47.4	60.2
1969 D ...	53.0	-	-	54.4	62.7	76.2	49.5	47.8	61.0
1970 D ...	52.5	57.8	49.0	53.7	62.2	75.8	49.0	47.3	60.4
1971 D ...	52.7	58.2	49.0	53.7	61.3	74.6	49.4	47.8	60.9
1972 D ...	52.4	58.8	47.8	53.7	61.3	76.7	48.7	46.0	60.9
1973 D ...	59.1	64.4	55.7	59.5	67.7	92.3	54.1	56.4	63.3
1974 D ...	76.0	75.2	78.0	75.5	78.1	100.6	72.3	92.0	71.3
1975 D ...	74.6	76.1	74.8	74.3	77.2	94.6	71.8	87.0	74.3
1976 D ...	79.3	79.7	80.4	78.7	81.2	102.4	75.9	93.8	77.0
1977 D ...	80.4	80.3	82.3	80.0	82.7	111.5	75.9	92.6	77.7
1978 D ...	77.5	79.4	77.3	77.3	80.9	100.9	74.0	85.7	78.4
1979 D ...	86.5	88.0	86.9	83.6	85.5	102.0	84.2	111.2	81.7
1980 D ...	99.4	97.1	103.7	96.1	92.7	105.5	98.7	147.4	86.8
1981 D ...	113.0	107.4	120.7	108.6	101.0	113.6	113.1	183.8	93.1
1982 D ...	115.6	110.1	123.2	111.0	103.9	114.9	115.9	186.5	96.1
1983 D ...	115.2	109.5	122.9	111.0	105.2	119.4	114.8	179.8	97.3
1984 D ...	122.1	114.6	131.6	117.8	111.0	127.8	121.5	195.7	100.7
1985 D ...	123.8	116.1	133.2	119.5	112.6	124.7	123.9	196.8	103.1
1986 D ...	104.5	101.4	108.2	104.3	103.6	113.1	103.3	120.6	99.6
1987 D ...	98.8	97.5	100.5	98.7	98.2	103.0	98.3	107.4	97.1
1988 D ...	100.0	98.2	102.2	100.6	100.9	105.5	99.3	106.7	98.7
1989 D ...	104.5	102.0	107.5	104.4	103.8	106.2	104.3	120.4	101.0
1990 D ...	102.1	101.3	103.3	101.5	100.5	102.2	102.2	117.1	99.3
DEUTSCHLAND									
1991 D ...	102.9	102.8	103.3	102.2	101.1	104.9	102.8	114.2	100.4
1992 D ...	100.5	101.1	99.9	100.2	99.5	101.6	100.5	102.4	99.9
1993 D ...	98.9	98.9	99.2	98.6	98.2	98.4	99.1	97.6	99.3
1994 D ...	99.8	98.9	100.9	99.8	99.6	102.6	99.6	97.9	99.7
1995 D ...	100	100	100	100	100	100	100	100	100
1996 D ...	100.4	100.4	100.3	100.0	99.2	102.6	100.1	104.2	99.2
1997 D ...	104.0	102.4	105.8	103.5	102.4	110.3	103.2	113.9	100.9
1998 D ...	100.7	100.1	101.5	100.7	101.0	107.3	99.9	96.9	100.5



## 1 INDEX DER EINFUHRPREISE

(LANGFRISTIGE UEBERSICHT)  
1995 = 100

J A H R	ERZEUG- NISSE DER LAND- U. FORST- WIRT- SCHAFT, FISCHEREI	ERZEUGNISSE DES BERGBAUS; STEINE U. ERDEN; ERZEUGNISSE DES VERARBEITENDEN GEWERBES							
		ZU- SAMMEN	VORLEISTUNGSGUETERPRODUZENTEN			INVESTI- TIONS- GUETER- PRODU- ZENTEN	KONSUMGUETERPRODUZENTEN		
			ZU- SAMMEN	ENERGIE- PRODU- ZENTEN	VORLEIST.- GUETER- PRODU- ZENTEN (O. ENERGIE)		ZU- SAMMEN	GE- BRAUCHS- GUETER- PRODU- ZENTEN	VER- BRAUCHS- GUETER- PRODU- ZENTEN
FRUEHERES BUNDESGBIET									
1950 D ...	87.2	48.1	-	-	-	-	-	-	-
1951 D ...	108.8	63.2	-	-	-	-	-	-	-
1952 D ...	93.1	56.9	-	-	-	-	-	-	-
1953 D ...	85.5	52.0	-	-	-	-	-	-	-
1954 D ...	87.3	51.2	-	-	-	-	-	-	-
1955 D ...	85.8	52.5	-	-	-	-	-	-	-
1956 D ...	87.7	55.1	-	-	-	-	-	-	-
1957 D ...	84.5	56.0	-	-	-	-	-	-	-
1958 D ...	82.0	51.7	-	-	-	-	-	-	-
1959 D ...	77.9	50.1	-	-	-	-	-	-	-
1960 D ...	77.7	49.9	-	-	-	-	-	-	-
1961 D ...	74.5	47.9	-	-	-	-	-	-	-
1962 D ...	75.8	47.1	-	-	-	-	-	-	-
1963 D ...	78.4	47.8	-	-	-	-	-	-	-
1964 D ...	79.5	48.7	-	-	-	-	-	-	-
1965 D ...	82.8	49.7	-	-	-	-	-	-	-
1966 D ...	83.0	50.7	-	-	-	-	-	-	-
1967 D ...	80.2	49.9	-	-	-	-	-	-	-
1968 D ...	77.6	49.9	-	-	-	-	-	-	-
1969 D ...	79.7	50.7	-	-	-	-	-	-	-
1970 D ...	76.7	50.4	-	-	-	-	-	-	-
1971 D ...	75.2	50.8	-	-	-	-	-	-	-
1972 D ...	77.2	50.2	-	-	-	-	-	-	-
1973 D ...	94.5	55.9	-	-	-	-	-	-	-
1974 D ...	102.5	73.9	-	-	-	-	-	-	-
1975 D ...	95.8	73.2	-	-	-	-	-	-	-
1976 D ...	109.1	76.9	-	-	-	-	-	-	-
1977 D ...	120.6	77.2	-	-	-	-	-	-	-
1978 D ...	105.2	75.2	-	-	-	-	-	-	-
1979 D ...	107.0	84.9	-	-	-	-	-	-	-
1980 D ...	111.1	98.7	-	-	-	-	-	-	-
1981 D ...	118.9	112.8	-	-	-	-	-	-	-
1982 D ...	120.2	115.5	-	-	-	-	-	-	-
1983 D ...	127.2	114.6	-	-	-	-	-	-	-
1984 D ...	139.9	121.0	-	-	-	-	-	-	-
1985 D ...	136.2	123.2	-	-	-	-	-	-	-
1986 D ...	121.1	103.4	-	-	-	-	-	-	-
1987 D ...	107.5	98.3	-	-	-	-	-	-	-
1988 D ...	108.8	99.6	-	-	-	-	-	-	-
1989 D ...	107.7	104.4	-	-	-	-	-	-	-
1990 D ...	103.0	102.3	-	-	-	-	-	-	-
DEUTSCHLAND									
1991 D ...	104.0	103.1	-	-	-	-	-	-	-
1992 D ...	95.9	100.9	-	-	-	-	-	-	-
1993 D ...	94.7	99.3	-	-	-	-	-	-	-
1994 D ...	104.6	99.7	-	-	-	-	-	-	-
1995 D ...	100	100	100	100	100	100	100	100	100
1996 D ...	101.9	100.3	100.3	120.1	96.7	99.8	101.0	100.3	101.2
1997 D ...	116.7	103.3	104.4	132.2	99.5	101.0	103.6	101.8	104.1
1998 D ...	110.5	100.2	98.1	100.6	97.7	100.1	104.0	100.9	104.9

## 2 INDEX DER AUSFUHRPREISE UND TERMS OF TRADE

(LANGFRISTIGE UEBERSICHT)  
1995 = 100

J A H R	GESAMTAUSFUHR 2)				NACH WARENGRUPPEN DER ERNAHRUNGSWIRTSCHAFT UND DER GEWERBLICHEN WIRTSCHAFT			
	INS- GE- SAMT	EU- LAENDER	DRITT- LAENDER	OHNE MINERAL- OEL- ERZEUG- NISSE	GUETER DER ERNAHRUNGS- WIRTSCHAFT	GUETER DER GEWERBLICHEN WIRTSCHAFT ZU- SAMMEN	ROHSTOFFE UND HALBWAREN	FERTIG- WAREN
FRUEHERES BUNDESGBIET								
1950 D ...	-	-	-	-	-	-	-	-
1951 D ...	-	-	-	-	-	-	-	-
1952 D ...	-	-	-	-	-	-	-	-
1953 D ...	-	-	-	-	-	-	-	-
1954 D ...	40.6	-	-	-	54.8	39.7	45.5	39.6
1955 D ...	41.4	-	-	-	54.2	40.6	47.1	40.3
1956 D ...	42.5	-	-	-	55.9	41.9	49.0	41.5
1957 D ...	43.5	-	-	-	57.4	42.7	50.9	42.3
1958 D ...	42.4	-	-	-	57.7	41.8	49.0	41.4
1959 D ...	42.1	-	-	-	54.3	41.6	49.2	41.1
1960 D ...	42.7	-	-	-	53.8	42.1	49.4	41.7
1961 D ...	42.6	-	-	-	54.2	42.0	48.3	41.8
1962 D ...	42.7	-	-	-	55.0	42.0	47.4	41.9
1963 D ...	42.7	-	-	-	60.2	42.0	47.2	41.9
1964 D ...	43.8	-	-	-	60.7	42.9	49.0	42.7
1965 D ...	44.7	-	-	-	61.2	43.9	49.9	43.8
1966 D ...	45.6	-	-	-	62.7	44.8	50.7	44.7
1967 D ...	45.6	-	-	-	61.6	44.8	50.2	44.8
1968 D ...	45.1	-	-	45.5	60.4	44.4	49.7	44.3
1969 D ...	46.9	-	-	47.4	61.6	46.2	50.7	46.2
1970 D ...	48.3	49.8	46.8	48.7	62.3	47.6	52.0	47.7
1971 D ...	50.0	51.6	48.3	50.4	63.9	49.3	52.9	49.4
1972 D ...	51.1	52.7	49.2	51.5	66.9	50.2	52.2	50.6
1973 D ...	54.3	55.8	52.6	54.6	74.5	53.4	59.5	53.3
1974 D ...	63.5	64.7	61.9	63.4	82.3	62.5	83.5	60.9
1975 D ...	66.0	67.8	63.9	65.9	82.4	65.0	81.8	63.9
1976 D ...	68.5	70.5	66.4	68.4	85.1	67.6	85.2	66.5
1977 D ...	69.8	71.7	67.5	69.6	89.1	68.7	83.3	67.9
1978 D ...	70.9	72.8	68.7	70.7	88.6	69.9	82.0	69.2
1979 D ...	74.2	76.1	71.9	73.9	91.4	73.3	92.7	71.9
1980 D ...	78.8	80.6	76.6	78.3	96.9	77.9	103.5	76.1
1981 D ...	83.4	85.4	81.1	82.7	103.2	82.3	116.1	79.8
1982 D ...	87.0	89.3	84.4	86.4	104.5	86.0	119.2	83.6
1983 D ...	88.5	90.7	86.0	88.0	106.7	87.5	118.8	85.3
1984 D ...	91.6	93.9	88.9	91.0	110.7	90.5	125.6	88.0
1985 D ...	94.1	96.5	91.2	93.4	109.3	93.1	128.7	90.5
1986 D ...	92.3	94.1	90.2	92.1	101.7	91.8	108.0	90.5
1987 D ...	91.6	92.9	89.7	91.3	96.9	91.0	99.4	90.4
1988 D ...	93.4	94.6	91.7	93.3	100.0	92.9	102.9	92.3
1989 D ...	96.0	97.2	94.4	95.8	103.1	95.5	108.0	94.7
1990 D ...	96.1	97.1	94.5	95.8	98.7	95.7	103.8	95.2
DEUTSCHLAND								
1991 D ...	97.1	97.8	96.0	96.9	99.9	96.9	99.1	96.7
1992 D ...	97.8	98.4	96.6	97.6	101.0	97.5	95.5	97.6
1993 D ...	97.8	97.7	97.6	97.7	98.5	97.7	92.9	98.0
1994 D ...	98.6	98.4	98.7	98.6	100.8	98.5	96.2	98.6
1995 D ...	100	100	100	100	100	100	100	100
1996 D ...	100.0	99.8	100.4	99.9	100.6	100.0	96.8	100.2
1997 D ...	101.5	101.3	101.8	101.4	103.5	101.4	101.2	101.4
1998 D ...	101.4	101.3	101.7	101.4	103.1	101.4	96.8	101.7

## 2 INDEX DER AUSFUHRPREISE UND TERMS OF TRADE

(LANGFRISTIGE UEBERSICHT)  
1995 = 100

J A H R	ERZEUG- NISSE DER LAND- U. FORST- WIRT- SCHAFT, FISCHEREI	ERZEUGNISSE DES BERGBAUS; STEINE U. ERDEN; ERZEUGNISSE DES VERARBEITENDEN GEWERBES								TERMS OF TRADE
		ZU- SAMMEN	VORLEISTUNGSGUETERPRODUZENTEN			INVESTI- TIONS- GUETER- PRODU- ZENTEN	KONSUMGUETERPRODUZENTEN			
			ZU- SAMMEN	ENERGIE- PRODU- ZENTEN	VORLEIST.- GUETER- PRODU- ZENTEN (O. ENERGIE)		ZU- SAMMEN	GE- BRAUCHS- GUETER- PRODU- ZENTEN	VER- BRAUCHS- GUETER- PRODU- ZENTEN	
FRUEHERES BUNDESGBEIT										
1950 D ...	-	-	-	-	-	-	-	-	-	-
1951 D ...	-	-	-	-	-	-	-	-	-	-
1952 D ...	-	-	-	-	-	-	-	-	-	-
1953 D ...	-	-	-	-	-	-	-	-	-	-
1954 D ...	49.6	40.2	-	-	-	-	-	-	-	72.6
1955 D ...	51.7	41.1	-	-	-	-	-	-	-	73.9
1956 D ...	55.4	42.1	-	-	-	-	-	-	-	73.1
1957 D ...	60.9	43.1	-	-	-	-	-	-	-	75.9
1958 D ...	59.1	42.1	-	-	-	-	-	-	-	77.9
1959 D ...	56.7	41.9	-	-	-	-	-	-	-	80.5
1960 D ...	53.3	42.4	-	-	-	-	-	-	-	81.8
1961 D ...	53.3	42.3	-	-	-	-	-	-	-	85.2
1962 D ...	55.7	42.3	-	-	-	-	-	-	-	86.1
1963 D ...	55.8	42.4	-	-	-	-	-	-	-	84.4
1964 D ...	56.6	43.4	-	-	-	-	-	-	-	85.0
1965 D ...	58.7	44.4	-	-	-	-	-	-	-	84.7
1966 D ...	63.7	45.2	-	-	-	-	-	-	-	84.9
1967 D ...	58.0	45.2	-	-	-	-	-	-	-	86.9
1968 D ...	58.0	44.9	-	-	-	-	-	-	-	86.4
1969 D ...	60.7	46.7	-	-	-	-	-	-	-	88.5
1970 D ...	59.9	48.2	-	-	-	-	-	-	-	92.0
1971 D ...	61.8	49.7	-	-	-	-	-	-	-	94.9
1972 D ...	70.2	50.7	-	-	-	-	-	-	-	97.5
1973 D ...	76.2	54.0	-	-	-	-	-	-	-	91.9
1974 D ...	83.0	63.2	-	-	-	-	-	-	-	83.6
1975 D ...	80.1	65.7	-	-	-	-	-	-	-	88.5
1976 D ...	85.6	68.2	-	-	-	-	-	-	-	86.4
1977 D ...	82.8	69.5	-	-	-	-	-	-	-	86.8
1978 D ...	82.8	70.5	-	-	-	-	-	-	-	91.5
1979 D ...	91.3	73.8	-	-	-	-	-	-	-	85.8
1980 D ...	93.8	78.5	-	-	-	-	-	-	-	79.3
1981 D ...	102.4	83.0	-	-	-	-	-	-	-	73.8
1982 D ...	104.4	86.6	-	-	-	-	-	-	-	75.3
1983 D ...	105.6	88.2	-	-	-	-	-	-	-	76.8
1984 D ...	112.7	91.2	-	-	-	-	-	-	-	75.0
1985 D ...	110.6	93.7	-	-	-	-	-	-	-	76.0
1986 D ...	105.2	92.0	-	-	-	-	-	-	-	88.3
1987 D ...	102.2	91.2	-	-	-	-	-	-	-	92.7
1988 D ...	101.3	93.2	-	-	-	-	-	-	-	93.4
1989 D ...	104.3	95.7	-	-	-	-	-	-	-	91.9
1990 D ...	100.7	95.8	-	-	-	-	-	-	-	94.1
DEUTSCHLAND										
1991 D ...	102.0	96.9	-	-	-	-	-	-	-	94.4
1992 D ...	100.0	97.6	-	-	-	-	-	-	-	97.3
1993 D ...	96.3	97.7	-	-	-	-	-	-	-	98.9
1994 D ...	102.5	98.4	-	-	-	-	-	-	-	98.8
1995 D ...	100	100	100	100	100	100	100	100	100	100
1996 D ...	102.0	100.0	98.7	114.3	98.3	101.4	100.2	100.1	100.3	99.6
1997 D ...	99.5	101.5	100.2	121.0	99.7	102.9	101.8	101.3	101.9	97.6
1998 D ...	98.4	101.5	99.5	105.7	99.4	103.2	102.3	101.7	102.5	100.7

3 INDEX DER EINFUHRPREISE  
(MITTELFRISTIGE UEBERSICHT)

J A H R / M O N A T		GESAMTEINFUHR				NACH WARENGRUPPEN DER ERNAHRUNGSWIRTSCHAFT UND DER GEWERBLICHEN WIRTSCHAFT				
		INS- GE- S A M T	EU- L A E N D E R	DRITT- L A E N D E R	OHNE MINERAL- O E L - E R Z E U G - N I S S E	OHNE ERDOEL U. MINERAL- O E L - E R Z E U G - N I S S E	GUETER DER ERNAHRUNGS- WIRTSCHAFT	GUETER DER GEWERBLICHEN WIRTSCHAFT		
							ZU- S A M M E N	ROHSTOFFE UND HALBWAREN	FERTIG- W A R E N	
ABSOLUTE WERTE 1995 = 100										
1995	D.....	100	100	100	100	100	100	100	100	100
1996	D.....	100.4	100.4	100.3	100.0	99.2	102.6	100.1	104.2	99.2
1997	D.....	104.0	102.4	105.8	103.5	102.4	110.3	103.2	113.9	100.9
1998	D.....	100.7	100.1	101.5	100.7	101.0	107.3	99.9	96.9	100.5
1996	OKTOBER....	100.8	100.7	100.9	100.0	98.7	100.5	100.8	109.5	99.0
	NOVEMBER....	100.8	100.7	100.9	100.1	98.8	100.6	100.8	109.6	98.9
	DEZEMBER....	101.7	101.4	102.0	101.0	99.5	103.2	101.5	112.3	99.2
1997	JANUAR.....	102.8	102.2	103.5	102.0	100.4	106.9	102.3	115.1	99.6
	FEBRUAR....	103.5	102.2	105.0	102.9	101.4	108.7	102.8	115.3	100.2
	MAERZ.....	103.5	102.0	105.3	103.0	101.9	110.7	102.6	113.7	100.2
	APRIL.....	103.4	101.9	105.1	103.0	102.2	111.3	102.3	111.1	100.5
	MAI.....	103.8	102.2	105.8	103.4	102.5	112.5	102.7	113.0	100.6
	JUNI.....	103.6	101.9	105.7	103.2	102.5	109.2	102.9	112.7	100.9
	JULI.....	104.4	102.4	106.8	103.9	103.1	109.3	103.8	114.6	101.5
	AUGUST....	105.3	102.9	108.2	104.7	103.6	110.8	104.6	117.7	101.8
	SEPTEMBER...	104.7	102.9	106.9	104.2	103.2	111.7	103.8	114.9	101.5
	OKTOBER....	104.5	102.9	106.4	103.9	102.8	109.9	103.8	115.4	101.4
	NOVEMBER....	104.1	102.6	105.8	103.5	102.5	110.3	103.3	113.0	101.2
	DEZEMBER....	104.1	102.8	105.5	103.7	102.9	112.8	102.9	110.0	101.5
1998	JANUAR.....	104.0	102.8	105.3	103.7	103.3	114.2	102.6	107.3	101.7
	FEBRUAR....	103.6	102.4	105.0	103.4	103.2	113.9	102.2	105.1	101.6
	MAERZ.....	103.0	101.8	104.4	102.9	103.0	112.1	101.8	102.7	101.6
	APRIL.....	102.7	101.6	104.1	102.6	102.7	110.9	101.7	102.8	101.5
	MAI.....	102.1	101.0	103.3	102.0	102.0	109.7	101.1	101.7	100.9
	JUNI.....	101.1	100.1	102.2	101.1	101.4	106.8	100.3	97.9	100.9
	JULI.....	100.6	99.8	101.6	100.6	101.0	105.6	100.0	96.5	100.7
	AUGUST....	99.9	99.2	100.9	100.1	100.5	104.1	99.4	94.2	100.5
	SEPTEMBER...	99.0	98.8	99.3	99.1	99.4	101.9	98.6	93.0	99.8
	OKTOBER....	98.0	98.3	97.7	98.1	98.5	102.3	97.5	89.9	99.1
	NOVEMBER....	97.7	97.9	97.4	97.8	98.5	102.6	97.0	87.4	99.1
	DEZEMBER....	97.2	97.6	96.7	97.5	98.3	104.0	96.3	84.3	98.9
1999	JANUAR.....	97.1	97.3	96.8	97.3	98.0	104.4	96.1	84.6	98.5
	FEBRUAR....	97.2	97.2	97.2	97.5	98.2	103.9	96.3	84.9	98.7
	MAERZ.....	98.0	97.8	98.3	98.1	98.4	104.2	97.2	89.2	98.9
	APRIL.....	98.7	98.1	99.5	98.5	98.3	102.1	98.3	94.8	99.0
	MAI.....	99.0	98.1	100.1	98.8	98.4	101.1	98.8	97.0	99.1
	JUNI.....	99.3	98.4	100.5	99.1	98.5	100.3	99.2	98.7	99.3
	JULI.....	100.2	99.0	101.7	99.7	98.6	98.5	100.5	105.5	99.4
	AUGUST....	100.7	99.5	102.2	100.0	98.5	98.5	101.0	109.2	99.3
	SEPTEMBER...									
RELATIVE VERAENDERUNGEN GEGENUEBER DEM ENTSPRECHENDEN VORJAHRESERGEBNIS PROZENT										
1995	D.....	-	-	-	-	-	-	-	-	-
1996	D.....	+ 0.4	+ 0.4	+ 0.3	-	- 0.8	+ 2.6	+ 0.1	+ 4.2	- 0.8
1997	D.....	+ 3.6	+ 2.0	+ 5.5	+ 3.5	+ 3.2	+ 7.5	+ 3.1	+ 9.3	+ 1.7
1998	D.....	- 3.2	- 2.2	- 4.1	- 2.7	- 1.4	- 2.7	- 3.2	- 14.9	- 0.4
1996	OKTOBER....	+ 1.5	+ 1.0	+ 2.2	+ 0.7	- 0.7	+ 2.2	+ 1.4	+ 12.1	- 0.7
	NOVEMBER....	+ 1.5	+ 1.0	+ 2.1	+ 0.8	- 0.6	+ 1.5	+ 1.5	+ 11.7	- 0.7
	DEZEMBER....	+ 2.0	+ 1.1	+ 3.0	+ 1.4	-	+ 2.0	+ 2.0	+ 12.9	- 0.3
1997	JANUAR.....	+ 2.7	+ 1.8	+ 3.8	+ 2.0	+ 0.7	+ 3.7	+ 2.6	+ 14.8	-
	FEBRUAR....	+ 3.3	+ 1.6	+ 5.4	+ 2.9	+ 1.6	+ 3.8	+ 3.2	+ 15.9	+ 0.6
	MAERZ.....	+ 3.0	+ 1.2	+ 5.1	+ 2.7	+ 2.2	+ 5.1	+ 2.7	+ 11.8	+ 0.6
	APRIL.....	+ 2.6	+ 1.3	+ 4.1	+ 2.6	+ 2.6	+ 7.1	+ 1.9	+ 6.0	+ 1.0
	MAI.....	+ 3.0	+ 1.7	+ 4.8	+ 3.0	+ 2.7	+ 7.9	+ 2.4	+ 9.3	+ 1.0
	JUNI.....	+ 3.5	+ 1.8	+ 5.6	+ 3.3	+ 3.1	+ 5.6	+ 3.2	+ 11.8	+ 1.5
	JULI.....	+ 4.7	+ 2.5	+ 7.4	+ 4.5	+ 4.4	+ 7.5	+ 4.4	+ 13.4	+ 2.5
	AUGUST....	+ 5.9	+ 3.4	+ 9.1	+ 5.7	+ 5.3	+ 10.4	+ 5.3	+ 15.7	+ 3.1
	SEPTEMBER...	+ 4.6	+ 2.8	+ 6.8	+ 4.7	+ 4.8	+ 11.1	+ 3.7	+ 8.5	+ 2.7
	OKTOBER....	+ 3.7	+ 2.2	+ 5.5	+ 3.9	+ 4.2	+ 9.4	+ 3.0	+ 5.4	+ 2.4
	NOVEMBER....	+ 3.3	+ 1.9	+ 4.9	+ 3.4	+ 3.7	+ 9.6	+ 2.5	+ 3.1	+ 2.3
	DEZEMBER....	+ 2.4	+ 1.4	+ 3.4	+ 2.7	+ 3.4	+ 9.3	+ 1.4	- 2.0	+ 2.3
1998	JANUAR.....	+ 1.2	+ 0.6	+ 1.7	+ 1.7	+ 2.9	+ 6.8	+ 0.3	- 6.8	+ 2.1
	FEBRUAR....	+ 0.1	+ 0.2	-	+ 0.5	+ 1.8	+ 4.8	- 0.6	- 8.8	+ 1.4
	MAERZ.....	- 0.5	- 0.2	- 0.9	- 0.1	+ 1.1	+ 1.3	- 0.8	- 9.7	+ 1.4
	APRIL.....	- 0.7	- 0.3	- 1.0	- 0.4	+ 0.5	- 0.4	- 0.6	- 7.5	+ 1.0
	MAI.....	- 1.6	- 1.2	- 2.4	- 1.4	- 0.5	- 2.5	- 1.6	- 10.0	+ 0.3
	JUNI.....	- 2.4	- 1.8	- 3.3	- 2.0	- 1.1	- 2.2	- 2.5	- 13.1	-
	JULI.....	- 3.6	- 2.5	- 4.9	- 3.2	- 2.0	- 3.4	- 3.7	- 15.8	- 0.8
	AUGUST....	- 5.1	- 3.6	- 6.7	- 4.4	- 3.0	- 6.0	- 5.0	- 20.0	- 1.3
	SEPTEMBER...	- 5.4	- 4.0	- 7.1	- 4.9	- 3.7	- 8.8	- 5.0	- 19.1	- 1.7
	OKTOBER....	- 6.2	- 4.5	- 8.2	- 5.6	- 4.2	- 6.9	- 6.1	- 22.1	- 2.3
	NOVEMBER....	- 6.1	- 4.6	- 7.9	- 5.5	- 3.9	- 7.0	- 6.1	- 22.7	- 2.1
	DEZEMBER....	- 6.6	- 5.1	- 8.3	- 6.0	- 4.5	- 7.8	- 6.4	- 23.4	- 2.6
1999	JANUAR.....	- 6.6	- 5.4	- 8.1	- 6.2	- 5.1	- 8.6	- 6.3	- 21.2	- 3.1
	FEBRUAR....	- 6.2	- 5.1	- 7.4	- 5.7	- 4.8	- 8.8	- 5.8	- 19.2	- 2.9
	MAERZ.....	- 4.9	- 3.9	- 5.8	- 4.7	- 4.5	- 7.0	- 4.5	- 13.1	- 2.7
	APRIL.....	- 3.9	- 3.4	- 4.4	- 4.0	- 4.3	- 7.9	- 3.3	- 7.8	- 2.5
	MAI.....	- 3.0	- 2.9	- 3.1	- 3.1	- 3.5	- 7.8	- 2.3	- 4.6	- 1.8
	JUNI.....	- 1.8	- 1.7	- 1.7	- 2.0	- 2.9	- 6.1	- 1.1	+ 0.8	- 1.6
	JULI.....	- 0.4	- 0.8	+ 0.1	- 0.9	- 2.4	- 6.7	+ 0.5	+ 9.3	- 1.3
	AUGUST....	+ 0.8	+ 0.3	+ 1.3	- 0.1	- 2.0	- 5.4	+ 1.6	+ 15.9	- 1.2
	SEPTEMBER...									

3 INDEX DER EINFUHRPREISE  
(MITTELFRISTIGE UEBERSICHT)

J A H R / M O N A T		ERZEUG- NISSE DER LAND- U. FORST- WIRT- SCHAFT, FISCHEREI	ERZEUGNISSE DES BERGBAUS; STEINE U. ERDEN; ERZEUGNISSE DES VERARBEITENDEN GEWERBES							
			ZU- SAMMEN	VORLEISTUNGSGUETERPRODUZENTEN			INVESTI- TIONS- GUETER- PRODU- ZENTEN	KONSUMGUETERPRODUZENTEN		
				ZU- SAMMEN	ENERGIE- PRODU- ZENTEN	VORLEIST.- GUETER- PRODU- ZENTEN (O. ENERGIE)		ZU- SAMMEN	GE- BRAUCHS- GUETER- PRODU- ZENTEN	VER- BRAUCHS- GUETER- PRODU- ZENTEN
ABSOLUTE WERTE 1995 = 100										
1995	D.....	100	100	100	100	100	100	100	100	
1996	D.....	101.9	100.3	100.3	120.1	96.7	99.8	101.0	100.3	
1997	D.....	116.7	103.3	104.4	132.2	99.5	101.0	103.6	101.8	
1998	D.....	110.5	100.2	98.1	100.6	97.7	100.1	104.0	100.9	
1996	OKTOBER.....	96.6	101.0	101.6	134.9	95.7	99.8	101.1	100.3	
	NOVEMBER....	98.5	100.9	101.7	134.2	95.9	99.7	100.7	100.1	
	DEZEMBER....	104.1	101.6	102.8	138.8	96.4	100.0	101.0	100.3	
1997	JANUAR.....	112.5	102.3	103.8	142.0	97.0	100.3	101.5	100.6	
	FEBRUAR.....	116.3	102.8	104.2	139.0	98.1	100.7	102.3	101.4	
	MAERZ.....	119.5	102.7	103.9	133.3	98.7	100.6	102.6	101.5	
	APRIL.....	118.5	102.6	103.2	126.9	98.9	100.8	103.2	101.7	
	MAI.....	119.5	103.0	103.9	129.8	99.3	100.6	103.7	101.6	
	JUNI.....	114.3	103.1	104.0	127.4	99.8	100.9	103.5	101.9	
	JULI.....	114.3	103.9	105.0	130.5	100.5	101.5	104.2	102.6	
	AUGUST.....	115.5	104.8	106.3	135.5	101.1	101.9	104.9	102.9	
	SEPTEMBER...	117.1	104.1	105.2	131.8	100.5	101.5	104.7	102.4	
	OKTOBER....	114.6	104.0	105.4	134.5	100.2	101.1	104.2	101.9	
	NOVEMBER....	116.0	103.4	104.5	131.2	99.7	100.9	104.0	101.7	
	DEZEMBER....	122.0	103.1	103.6	125.0	99.8	101.1	104.2	101.8	
1998	JANUAR.....	124.8	102.9	102.8	119.2	99.9	101.3	104.5	101.7	
	FEBRUAR.....	123.3	102.5	102.0	114.5	99.8	101.2	104.7	101.8	
	MAERZ.....	119.4	102.1	101.1	108.5	99.8	101.2	104.8	101.8	
	APRIL.....	117.2	102.0	100.9	108.1	99.7	101.0	104.7	101.6	
	MAI.....	115.0	101.4	100.2	107.5	98.9	100.4	104.3	101.0	
	JUNI.....	108.5	100.7	98.7	100.6	98.4	100.4	104.4	101.0	
	JULI.....	106.0	100.3	98.1	98.2	98.1	100.1	104.4	101.0	
	AUGUST.....	103.3	99.8	97.1	94.8	97.5	99.9	104.2	100.7	
	SEPTEMBER...	99.3	99.0	96.2	95.7	96.3	99.3	103.5	100.2	
	OKTOBER....	101.3	97.8	94.6	92.6	94.9	98.6	102.8	99.9	
	NOVEMBER....	102.5	97.4	93.6	86.6	94.9	98.7	102.8	100.1	
	DEZEMBER....	105.2	96.8	92.3	81.1	94.3	98.6	102.8	100.0	
1999	JANUAR.....	107.7	96.5	91.8	82.3	93.5	98.7	102.5	100.0	
	FEBRUAR.....	106.8	96.7	91.9	81.2	93.8	99.0	102.8	100.3	
	MAERZ.....	107.0	97.5	93.4	90.2	94.0	99.2	103.1	100.5	
	APRIL.....	102.9	98.5	95.4	101.2	94.4	99.2	103.1	100.6	
	MAI.....	100.8	98.9	96.3	104.4	94.8	99.4	103.1	100.6	
	JUNI.....	98.4	99.4	97.0	108.0	95.1	99.5	103.4	100.7	
	JULI.....	94.8	100.5	99.6	121.2	95.7	99.4	103.3	100.8	
	AUGUST.....	94.6	101.0	100.9	129.6	95.8	99.1	103.1	100.6	
	SEPTEMBER...									
RELATIVE VERAENDERUNGEN GEGENUEBER DEM ENTSPRECHENDEN VORJAHRESERGEBNIS PROZENT										
1995	D.....	-	-	-	-	-	-	-	-	
1996	D.....	+ 1.9	+ 0.3	+ 0.3	+ 20.1	- 3.3	- 0.2	+ 1.0	+ 0.3	
1997	D.....	+ 14.5	+ 3.0	+ 4.1	+ 10.1	+ 2.9	+ 1.2	+ 2.6	+ 1.5	
1998	D.....	- 5.3	- 3.0	- 6.0	- 23.9	- 1.8	- 0.9	+ 0.4	- 0.9	
1996	OKTOBER.....	+ 2.8	+ 1.5	+ 2.2	+ 37.8	- 3.9	+ 0.4	+ 1.1	+ 0.3	
	NOVEMBER....	+ 2.7	+ 1.4	+ 2.4	+ 36.0	- 3.5	+ 0.4	+ 0.7	+ 0.2	
	DEZEMBER....	+ 3.9	+ 1.9	+ 3.2	+ 35.8	- 2.8	+ 0.7	+ 0.8	+ 0.3	
1997	JANUAR.....	+ 7.9	+ 2.4	+ 4.1	+ 34.6	- 1.6	+ 0.7	+ 1.0	+ 0.5	
	FEBRUAR.....	+ 8.0	+ 3.0	+ 5.0	+ 32.1	-	+ 0.9	+ 1.6	+ 1.1	
	MAERZ.....	+ 9.5	+ 2.6	+ 4.1	+ 18.4	+ 1.1	+ 0.7	+ 1.8	+ 1.2	
	APRIL.....	+ 13.2	+ 2.0	+ 2.3	+ 6.0	+ 1.4	+ 0.9	+ 2.2	+ 1.2	
	MAI.....	+ 14.2	+ 2.5	+ 3.6	+ 11.9	+ 1.7	+ 0.5	+ 2.4	+ 0.9	
	JUNI.....	+ 12.2	+ 3.1	+ 4.8	+ 12.6	+ 3.2	+ 0.9	+ 2.1	+ 1.3	
	JULI.....	+ 15.5	+ 4.2	+ 6.3	+ 12.8	+ 4.9	+ 1.7	+ 3.0	+ 2.3	
	AUGUST.....	+ 20.4	+ 5.2	+ 7.6	+ 14.9	+ 6.0	+ 2.5	+ 3.8	+ 2.8	
	SEPTEMBER...	+ 21.7	+ 3.8	+ 4.9	+ 3.7	+ 5.2	+ 2.0	+ 3.6	+ 2.2	
	OKTOBER....	+ 18.6	+ 3.0	+ 3.7	- 0.3	+ 4.7	+ 1.3	+ 3.1	+ 1.6	
	NOVEMBER....	+ 17.8	+ 2.5	+ 2.8	- 2.2	+ 4.0	+ 1.2	+ 3.3	+ 1.6	
	DEZEMBER....	+ 17.2	+ 1.5	+ 0.8	- 9.9	+ 3.5	+ 1.1	+ 3.2	+ 1.5	
1998	JANUAR.....	+ 10.9	+ 0.6	- 1.0	- 16.1	+ 3.0	+ 1.0	+ 3.0	+ 1.1	
	FEBRUAR.....	+ 6.0	- 0.3	- 2.1	- 17.6	+ 1.7	+ 0.5	+ 2.3	+ 0.4	
	MAERZ.....	- 0.1	- 0.6	- 2.7	- 18.6	+ 1.1	+ 0.6	+ 2.1	+ 0.3	
	APRIL.....	- 1.1	- 0.6	- 2.2	- 14.8	+ 0.8	+ 0.2	+ 1.5	- 0.1	
	MAI.....	- 3.8	- 1.6	- 3.6	- 17.2	- 0.4	- 0.2	+ 0.6	- 0.6	
	JUNI.....	- 5.1	- 2.3	- 5.1	- 21.0	- 1.4	- 0.5	+ 0.9	- 0.9	
	JULI.....	- 7.3	- 3.5	- 6.6	- 24.8	- 2.4	- 1.4	+ 0.2	- 1.6	
	AUGUST.....	- 10.6	- 4.8	- 8.7	- 30.0	- 3.6	- 2.0	- 0.7	- 2.1	
	SEPTEMBER...	- 15.2	- 4.9	- 8.6	- 27.4	- 4.2	- 2.2	- 1.1	- 2.1	
	OKTOBER....	- 11.6	- 6.0	- 10.2	- 31.2	- 5.3	- 2.5	- 1.3	- 2.0	
	NOVEMBER....	- 11.6	- 5.8	- 10.4	- 34.0	- 4.8	- 2.2	- 1.2	- 1.6	
	DEZEMBER....	- 13.8	- 6.1	- 10.9	- 35.1	- 5.5	- 2.5	- 1.3	- 1.8	
1999	JANUAR.....	- 13.7	- 6.2	- 10.7	- 31.0	- 6.4	- 2.6	- 1.9	- 1.7	
	FEBRUAR.....	- 13.4	- 5.7	- 9.9	- 29.1	- 6.0	- 2.2	- 1.8	- 1.5	
	MAERZ.....	- 10.4	- 4.5	- 7.6	- 16.9	- 5.8	- 2.0	- 1.6	- 1.3	
	APRIL.....	- 12.2	- 3.4	- 5.5	- 6.4	- 5.3	- 1.8	- 1.5	- 1.0	
	MAI.....	- 12.3	- 2.5	- 3.9	- 2.9	- 4.1	- 1.0	- 1.2	- 0.4	
	JUNI.....	- 9.3	- 1.3	- 1.7	+ 7.4	- 3.4	- 0.9	- 1.0	- 0.3	
	JULI.....	- 10.6	+ 0.2	+ 1.5	+ 23.4	- 2.4	- 0.7	- 1.1	- 0.2	
	AUGUST.....	- 8.4	+ 1.2	+ 3.9	+ 36.7	- 1.7	- 0.8	- 1.1	- 0.1	
	SEPTEMBER...									

4 INDEX DER AUSFUHRPREISE  
(MITTELFRISTIGE UEBERSICHT)

J A H R / M O N A T	GESAMTAUSFUHR				NACH WARENGRUPPEN DER ERNAHRUNGSWIRTSCHAFT UND DER GEWERBLICHEN WIRTSCHAFT			
	INS- GE- SAMT	EU- LAENDER	DRITT- LAENDER	OHNE MINERAL- OEL- ERZEUG- NISSE	GUETER DER ERNAHRUNGS- WIRTSCHAFT	GUETER DER GEWERBLICHEN WIRTSCHAFT		
						ZU- SAMMEN	ROHSTOFFE UND HALBWAREN	FERTIG- WAREN
ABSOLUTE WERTE 1995 = 100								
1995 D.....	100	100	100	100	100	100	100	100
1996 D.....	100.0	99.8	100.4	99.9	100.6	100.0	96.8	100.2
1997 D.....	101.5	101.3	101.8	101.4	103.5	101.4	101.2	101.4
1998 D.....	101.4	101.3	101.7	101.4	103.1	101.4	96.8	101.7
1996 OKTOBER....	100.0	99.8	100.2	99.8	99.2	100.0	96.9	100.2
NOVEMBER....	99.8	99.7	100.0	99.7	98.8	99.9	96.3	100.2
DEZEMBER....	100.0	99.9	100.2	99.9	99.2	100.1	96.9	100.3
1997 JANUAR.....	100.4	100.3	100.6	100.3	100.3	100.4	98.6	100.6
FEBRUAR.....	100.7	100.5	101.0	100.6	101.3	100.7	99.1	100.8
MAERZ.....	100.9	100.7	101.2	100.8	102.6	100.8	99.4	100.9
APRIL.....	101.2	101.0	101.4	101.1	103.0	101.1	99.7	101.2
MAI.....	101.4	101.2	101.7	101.3	103.5	101.2	100.7	101.3
JUNI.....	101.6	101.4	101.9	101.5	103.2	101.5	101.3	101.5
JULI.....	101.8	101.6	102.2	101.8	103.5	101.7	101.8	101.7
AUGUST.....	102.1	101.8	102.5	101.9	104.3	101.9	103.1	101.8
SEPTEMBER...	102.0	101.8	102.3	101.8	104.8	101.8	102.6	101.7
OKTOBER.....	102.0	101.9	102.2	101.9	104.8	101.9	103.1	101.8
NOVEMBER....	102.0	101.9	102.0	101.8	104.9	101.8	102.7	101.7
DEZEMBER....	101.9	101.9	102.0	101.8	105.2	101.7	102.2	101.7
1998 JANUAR.....	102.0	101.9	102.2	102.0	105.2	101.8	101.5	101.9
FEBRUAR.....	102.0	101.9	102.3	102.0	104.8	101.9	100.9	101.9
MAERZ.....	102.0	101.9	102.3	102.0	104.8	101.9	100.6	102.0
APRIL.....	102.0	101.9	102.2	102.0	104.6	101.9	100.3	102.0
MAI.....	101.8	101.7	102.0	101.8	104.3	101.6	98.9	101.8
JUNI.....	101.7	101.6	101.9	101.7	103.5	101.6	98.0	101.9
JULI.....	101.6	101.5	101.8	101.6	103.2	101.5	97.4	101.8
AUGUST.....	101.4	101.2	101.6	101.4	102.7	101.3	95.7	101.7
SEPTEMBER...	101.1	101.0	101.2	101.1	101.6	101.0	94.1	101.5
OKTOBER.....	100.7	100.5	100.9	100.7	100.5	100.7	92.1	101.3
NOVEMBER....	100.6	100.4	100.9	100.6	100.6	100.6	91.6	101.2
DEZEMBER....	100.4	100.1	100.7	100.4	100.7	100.4	90.8	101.1
1999 JANUAR.....	100.1	99.8	100.7	100.2	100.3	100.1	89.7	100.9
FEBRUAR.....	100.2	99.7	100.8	100.2	100.0	100.2	89.5	101.0
MAERZ.....	100.3	99.8	101.0	100.3	100.0	100.3	90.3	101.0
APRIL.....	100.4	99.9	101.2	100.4	100.0	100.4	91.6	101.1
MAI.....	100.5	99.9	101.3	100.5	99.8	100.5	91.9	101.1
JUNI.....	100.7	100.1	101.5	100.7	100.2	100.7	92.2	101.4
JULI.....	100.9	100.4	101.6	100.8	99.4	101.0	94.2	101.5
AUGUST.....	101.0	100.5	101.6	100.8	99.5	101.1	95.2	101.5
SEPTEMBER...								
RELATIVE VERAENDERUNGEN GEGENUEBER DEM ENTSPRECHENDEN VORJAHRESENERGEBNIS PROZENT								
1995 D.....	-	-	-	-	-	-	-	-
1996 D.....	-	- 0.2	+ 0.4	- 0.1	+ 0.6	-	- 3.2	+ 0.2
1997 D.....	+ 1.5	+ 1.5	+ 1.4	+ 1.5	+ 2.9	+ 1.4	+ 4.5	+ 1.2
1998 D.....	- 0.1	-	- 0.1	-	- 0.4	-	- 4.3	+ 0.3
1996 OKTOBER....	-	- 0.1	-	- 0.3	- 0.2	- 0.1	- 1.8	-
NOVEMBER....	- 0.1	-	- 0.2	- 0.2	- 1.2	-	- 1.4	+ 0.1
DEZEMBER....	+ 0.1	+ 0.3	-	-	- 1.1	+ 0.3	- 0.6	+ 0.3
1997 JANUAR.....	+ 0.4	+ 0.6	+ 0.2	+ 0.3	- 0.6	+ 0.5	+ 1.0	+ 0.5
FEBRUAR.....	+ 0.6	+ 0.7	+ 0.5	+ 0.5	+ 0.4	+ 0.7	+ 1.4	+ 0.6
MAERZ.....	+ 0.7	+ 0.8	+ 0.7	+ 0.7	+ 1.5	+ 0.7	+ 1.7	+ 0.6
APRIL.....	+ 0.9	+ 1.0	+ 0.6	+ 0.9	+ 1.2	+ 0.9	+ 1.8	+ 0.8
MAI.....	+ 1.0	+ 1.1	+ 0.9	+ 1.0	+ 0.7	+ 1.0	+ 3.4	+ 0.8
JUNI.....	+ 1.4	+ 1.5	+ 1.3	+ 1.4	+ 1.0	+ 1.4	+ 5.3	+ 1.2
JULI.....	+ 1.9	+ 2.0	+ 1.9	+ 2.0	+ 2.9	+ 1.9	+ 6.2	+ 1.6
AUGUST.....	+ 2.4	+ 2.4	+ 2.4	+ 2.3	+ 4.4	+ 2.2	+ 7.8	+ 1.8
SEPTEMBER...	+ 2.2	+ 2.3	+ 2.2	+ 2.1	+ 5.4	+ 2.0	+ 7.0	+ 1.6
OKTOBER.....	+ 2.0	+ 2.1	+ 2.0	+ 2.1	+ 5.6	+ 1.9	+ 6.4	+ 1.6
NOVEMBER....	+ 2.2	+ 2.2	+ 2.0	+ 2.1	+ 6.2	+ 1.9	+ 6.6	+ 1.5
DEZEMBER....	+ 1.9	+ 2.0	+ 1.8	+ 1.9	+ 6.0	+ 1.6	+ 5.5	+ 1.4
1998 JANUAR.....	+ 1.6	+ 1.6	+ 1.6	+ 1.7	+ 4.9	+ 1.4	+ 2.9	+ 1.3
FEBRUAR.....	+ 1.3	+ 1.4	+ 1.3	+ 1.4	+ 3.6	+ 1.2	+ 1.8	+ 1.1
MAERZ.....	+ 1.1	+ 1.2	+ 1.1	+ 1.2	+ 2.2	+ 1.1	+ 1.2	+ 1.1
APRIL.....	+ 0.8	+ 0.9	+ 0.8	+ 0.9	+ 1.6	+ 0.8	+ 0.6	+ 0.8
MAI.....	+ 0.4	+ 0.5	+ 0.3	+ 0.5	+ 0.8	+ 0.4	- 1.8	+ 0.5
JUNI.....	+ 0.1	+ 0.2	-	+ 0.2	+ 0.3	+ 0.1	- 3.3	+ 0.4
JULI.....	- 0.2	- 0.1	- 0.4	- 0.2	- 0.3	- 0.2	- 4.3	+ 0.1
AUGUST.....	- 0.7	- 0.6	- 0.9	- 0.5	- 1.5	- 0.6	- 7.2	- 0.1
SEPTEMBER...	- 0.9	- 0.8	- 1.1	- 0.7	- 3.1	- 0.8	- 8.3	- 0.2
OKTOBER.....	- 1.3	- 1.4	- 1.3	- 1.2	- 4.1	- 1.2	- 10.7	- 0.5
NOVEMBER....	- 1.4	- 1.5	- 1.1	- 1.2	- 4.1	- 1.2	- 10.8	- 0.5
DEZEMBER....	- 1.5	- 1.8	- 1.3	- 1.4	- 4.3	- 1.3	- 11.2	- 0.6
1999 JANUAR.....	- 1.9	- 2.1	- 1.5	- 1.8	- 4.7	- 1.7	- 11.6	- 1.0
FEBRUAR.....	- 1.8	- 2.2	- 1.5	- 1.8	- 4.7	- 1.7	- 11.3	- 0.9
MAERZ.....	- 1.7	- 2.1	- 1.3	- 1.7	- 4.7	- 1.6	- 10.2	- 1.0
APRIL.....	- 1.6	- 2.0	- 1.0	- 1.6	- 4.4	- 1.5	- 8.7	- 0.9
MAI.....	- 1.3	- 1.8	- 0.7	- 1.3	- 4.3	- 1.1	- 7.1	- 0.7
JUNI.....	- 1.0	- 1.5	- 0.4	- 1.0	- 3.2	- 0.9	- 5.9	- 0.5
JULI.....	- 0.7	- 1.1	- 0.2	- 0.8	- 3.7	- 0.5	- 3.3	- 0.3
AUGUST.....	- 0.4	- 0.7	-	- 0.6	- 3.1	- 0.2	- 0.5	- 0.2
SEPTEMBER...								

4 INDEX DER AUSFUHRPREISE  
(MITTELFRISTIGE UEBERSICHT)

J A H R / M O N A T	ERZEUG- NISSE DER LAND- U. FORST- WIRT- SCHAFT, FISCHEREI	ERZEUGNISSE DES BERGBAUS; STEINE U. ERDEN; ERZEUGNISSE DES VERARBEITENDEN GEWERBES					TERMS OF TRADE			
		ZU- SAMMEN	VORLEISTUNGSGUETERPRODUZENTEN			INVESTI- TIONS- GUETER- PRODU- ZENTEN		KONSUMGUETERPRODUZENTEN		
			ZU- SAMMEN	ENERGIE- PRODU- ZENTEN	VORLEIST.- GUETER- PRODU- ZENTEN (O. ENERGIE)			ZU- SAMMEN	GE- BRAUCHS- GUETER- PRODU- ZENTEN	VER- BRAUCHS- GUETER- PRODU- ZENTEN
ABSOLUTE WERTE 1995 = 100										
1995 D.....	100	100	100	100	100	100	100	100	100	100
1996 D.....	102.0	100.0	98.7	114.3	98.3	101.4	100.2	100.1	100.3	99.6
1997 D.....	99.5	101.5	100.2	121.0	99.7	102.9	101.8	101.3	101.9	97.6
1998 D.....	98.4	101.5	99.5	105.7	99.4	103.2	102.3	101.7	102.5	100.7
1996 OKTOBER.....	95.5	100.0	98.4	124.1	97.8	101.7	100.1	100.1	100.1	99.2
NOVEMBER.....	94.4	99.9	98.2	121.6	97.7	101.7	100.0	100.0	100.0	99.0
DEZEMBER.....	94.7	100.1	98.4	123.6	97.9	101.7	100.2	100.2	100.3	98.3
1997 JANUAR.....	97.0	100.5	99.0	127.4	98.3	102.0	100.5	100.6	100.4	97.7
FEBRUAR.....	100.0	100.7	99.3	125.4	98.7	102.4	100.6	100.9	100.6	97.3
MAERZ.....	100.6	100.9	99.5	121.7	99.0	102.5	101.0	101.0	101.0	97.5
APRIL.....	99.7	101.2	99.8	120.1	99.3	102.6	101.4	101.2	101.5	97.9
MAI.....	99.3	101.4	100.0	117.5	99.6	102.7	101.6	101.4	101.7	97.7
JUNI.....	98.8	101.6	100.3	116.5	99.9	103.0	101.7	101.5	101.8	98.1
JULI.....	98.2	101.9	100.6	116.6	100.2	103.3	102.0	101.7	102.0	97.5
AUGUST.....	99.1	102.1	100.8	122.7	100.3	103.3	102.3	101.8	102.4	97.0
SEPTEMBER...	100.2	102.0	100.7	121.0	100.2	103.2	102.5	101.6	102.7	97.4
OKTOBER.....	100.9	102.1	100.9	122.3	100.4	103.1	102.5	101.5	102.8	97.6
NOVEMBER.....	100.2	102.0	100.8	122.1	100.3	103.1	102.6	101.3	103.0	98.0
DEZEMBER....	100.0	102.0	100.7	119.0	100.2	103.1	102.6	101.3	103.0	97.9
1998 JANUAR.....	100.5	102.0	100.8	114.2	100.5	103.1	102.6	101.7	102.9	98.1
FEBRUAR.....	100.1	102.1	100.8	112.1	100.5	103.2	102.5	101.9	102.8	98.5
MAERZ.....	101.0	102.1	100.7	109.0	100.5	103.2	102.7	102.1	102.9	99.0
APRIL.....	100.6	102.0	100.6	109.7	100.4	103.3	102.7	102.2	102.8	99.3
MAI.....	100.3	101.8	100.2	108.1	100.0	103.2	102.5	101.9	102.7	99.7
JUNI.....	99.2	101.8	100.0	107.4	99.8	103.4	102.4	101.8	102.7	100.6
JULI.....	98.7	101.6	99.7	107.0	99.5	103.3	102.5	101.7	102.7	101.0
AUGUST.....	96.8	101.4	99.3	103.6	99.2	103.2	102.5	101.6	102.7	101.5
SEPTEMBER...	95.1	101.1	98.7	102.5	98.6	103.3	102.2	101.6	102.4	102.1
OKTOBER.....	94.4	100.7	98.0	100.0	98.0	103.1	101.8	101.3	102.0	102.8
NOVEMBER.....	95.8	100.6	97.8	99.1	97.8	103.2	101.7	101.3	101.8	103.0
DEZEMBER....	98.2	100.4	97.3	96.1	97.4	103.2	101.6	101.3	101.7	103.3
1999 JANUAR.....	99.1	100.1	96.7	94.9	96.7	103.2	101.6	101.5	101.6	103.1
FEBRUAR.....	99.4	100.2	96.6	94.1	96.7	103.4	101.5	101.6	101.4	103.1
MAERZ.....	100.6	100.3	96.6	99.1	96.6	103.6	101.4	101.6	101.3	102.3
APRIL.....	101.2	100.4	96.9	104.7	96.7	103.7	101.3	101.7	101.2	101.7
MAI.....	99.6	100.5	97.1	105.8	96.9	103.7	101.4	101.8	101.2	101.5
JUNI.....	101.5	100.7	97.3	107.6	97.1	103.9	101.5	101.8	101.4	101.4
JULI.....	97.7	100.9	97.8	115.1	97.4	104.0	101.4	101.7	101.3	100.7
AUGUST.....	97.7	101.0	98.0	122.1	97.5	104.0	101.4	101.7	101.4	100.3
SEPTEMBER...										
RELATIVE VERAENDERUNGEN GEGENUEBER DEM ENTSPRECHENDEN VORJAHRESERGEBNIS PROZENT										
1995 D.....	-	-	-	-	-	-	-	-	-	-
1996 D.....	+ 2.0		- 1.3	+ 14.3	- 1.7	+ 1.4	+ 0.2	+ 0.1	+ 0.3	- 0.4
1997 D.....	- 2.5	+ 1.5	+ 1.5	+ 5.9	+ 1.4	+ 1.5	+ 1.6	+ 1.2	+ 1.6	- 2.0
1998 D.....	- 1.1	-	- 0.7	- 12.6	- 0.3	+ 0.3	+ 0.5	+ 0.4	+ 0.6	+ 3.2
1996 OKTOBER.....	- 1.0	- 0.1	- 1.7	+ 26.4	- 2.3	+ 1.6	-	-	-	- 1.5
NOVEMBER.....	- 4.5	-	- 1.4	+ 22.0	- 1.9	+ 1.5	- 0.2	-	- 0.2	- 1.6
DEZEMBER.....	- 5.8	+ 0.3	- 0.8	+ 21.9	- 1.3	+ 1.3	-	- 0.1	+ 0.1	- 1.9
1997 JANUAR.....	- 4.7	+ 0.5	- 0.1	+ 23.6	- 0.7	+ 1.3	+ 0.2	+ 0.5	-	- 2.2
FEBRUAR.....	- 3.6	+ 0.7	+ 0.2	+ 19.0	- 0.2	+ 1.4	+ 0.3	+ 0.9	+ 0.3	- 2.6
MAERZ.....	- 4.5	+ 0.8	+ 0.4	+ 9.6	+ 0.2	+ 1.4	+ 0.7	+ 1.0	+ 0.6	- 2.2
APRIL.....	- 8.7	+ 1.0	+ 0.7	+ 4.9	+ 0.5	+ 1.3	+ 1.0	+ 1.0	+ 1.1	- 1.6
MAI.....	- 11.0	+ 1.1	+ 0.8	+ 3.5	+ 0.8	+ 1.3	+ 1.1	+ 1.0	+ 1.2	- 1.9
JUNI.....	- 9.1	+ 1.5	+ 1.5	+ 5.4	+ 1.4	+ 1.6	+ 1.4	+ 1.2	+ 1.5	- 2.0
JULI.....	- 4.7	+ 2.0	+ 2.3	+ 3.6	+ 2.2	+ 1.9	+ 1.9	+ 1.5	+ 1.9	- 2.7
AUGUST.....	- 0.1	+ 2.4	+ 2.9	+ 7.5	+ 2.7	+ 2.0	+ 2.3	+ 1.8	+ 2.3	- 3.3
SEPTEMBER...	+ 3.8	+ 2.2	+ 2.7	+ 2.7	+ 2.7	+ 1.6	+ 2.4	+ 1.6	+ 2.6	- 2.3
OKTOBER.....	+ 5.7	+ 2.1	+ 2.5	- 1.5	+ 2.7	+ 1.4	+ 2.4	+ 1.4	+ 2.7	- 1.6
NOVEMBER.....	+ 6.1	+ 2.1	+ 2.6	+ 0.4	+ 2.7	+ 1.4	+ 2.6	+ 1.3	+ 3.0	- 1.0
DEZEMBER....	+ 5.6	+ 1.9	+ 2.3	- 3.7	+ 2.3	+ 1.4	+ 2.4	+ 1.1	+ 2.7	- 0.4
1998 JANUAR.....	+ 3.6	+ 1.5	+ 1.8	- 10.4	+ 2.2	+ 1.1	+ 2.1	+ 1.1	+ 2.5	+ 0.4
FEBRUAR.....	+ 0.1	+ 1.4	+ 1.5	- 10.6	+ 1.8	+ 0.8	+ 1.9	+ 1.0	+ 2.2	+ 1.2
MAERZ.....	+ 0.4	+ 1.2	+ 1.2	- 10.4	+ 1.5	+ 0.7	+ 1.7	+ 1.1	+ 1.9	+ 1.5
APRIL.....	+ 0.9	+ 0.8	+ 0.8	- 8.7	+ 1.1	+ 0.7	+ 1.3	+ 1.0	+ 1.3	+ 1.4
MAI.....	+ 1.0	+ 0.4	+ 0.2	- 8.0	+ 0.4	+ 0.5	+ 0.9	+ 0.5	+ 1.0	+ 2.0
JUNI.....	+ 0.4	+ 0.2	- 0.3	- 7.8	- 0.1	+ 0.4	+ 0.7	+ 0.3	+ 0.9	+ 2.5
JULI.....	+ 0.5	- 0.3	- 0.9	- 8.2	- 0.7	-	+ 0.5	-	+ 0.7	+ 3.6
AUGUST.....	- 2.3	- 0.7	- 1.5	- 15.6	- 1.1	- 0.1	+ 0.2	- 0.2	+ 0.3	+ 4.6
SEPTEMBER...	- 5.1	- 0.9	- 2.0	- 15.3	- 1.6	+ 0.1	- 0.3	-	- 0.3	+ 4.8
OKTOBER.....	- 6.4	- 1.4	- 2.9	- 18.2	- 2.4	-	- 0.7	- 0.2	- 0.8	+ 5.3
NOVEMBER.....	- 4.4	- 1.4	- 3.0	- 18.8	- 2.5	+ 0.1	- 0.9	-	- 1.2	+ 5.1
DEZEMBER....	- 1.8	- 1.6	- 3.4	- 19.2	- 2.8	+ 0.1	- 1.0	-	- 1.3	+ 5.5
1999 JANUAR.....	- 1.4	- 1.9	- 4.1	- 16.9	- 3.8	+ 0.1	- 1.0	- 0.2	- 1.3	+ 5.1
FEBRUAR.....	- 0.7	- 1.9	- 4.2	- 16.1	- 3.8	+ 0.2	- 1.0	- 0.3	- 1.4	+ 4.7
MAERZ.....	- 0.4	- 1.8	- 4.1	- 9.1	- 3.9	+ 0.4	- 1.3	- 0.5	- 1.6	+ 3.3
APRIL.....	+ 0.6	- 1.6	- 3.7	- 4.6	- 3.7	+ 0.4	- 1.4	- 0.5	- 1.6	+ 2.4
MAI.....	- 0.7	- 1.3	- 3.1	- 2.1	- 3.1	+ 0.5	- 1.1	- 0.1	- 1.5	+ 1.8
JUNI.....	+ 2.3	- 1.1	- 2.7	+ 0.2	- 2.7	+ 0.5	- 0.9	-	- 1.3	+ 0.8
JULI.....	- 1.0	- 0.7	- 1.9	+ 7.6	- 2.1	+ 0.7	- 1.1	-	- 1.4	- 0.3
AUGUST.....	+ 0.9	- 0.4	- 1.3	+ 17.9	- 1.7	+ 0.8	- 1.1	+ 0.1	- 1.3	- 1.2
SEPTEMBER...										





DEUTSCHLAND  
5 INDEX DER EINFUHRPREISE  
(AKTUELLE ERGEBNISSE)

1995 = 100

LFD NR.	WARENGRUPPE	WAEGUNGS- ANTEIL AM GESAMTINDEX IN PROMILLE	VERKET- TUNGS- FAKTOR	1998 DURCH- SCHNITT	1998 1999			VERAENDERUNG AUG. 1999 GEGENUEBER AUG. JULI 1998 1999 IN PROZENT	
					AUG.	JULI	AUG.		
1	GESAMTINDEX	1000	1,02944	100,7	99,9	100,2	100,7	+ 0,8	+ 0,5
2	GUETER AUS EU-LAENDERN	545,10	1,02758	100,1	99,2	99,0	99,5	+ 0,3	+ 0,5
3	GUETER AUS DRITTLAENDERN	454,90	1,03330	101,5	100,9	101,7	102,2	+ 1,3	+ 0,5
4	GUETER AUS ANDEREN INDUSTRIELAENDERN	212,35	1,01697	101,0	100,9	102,0	102,0	+ 1,1	-
5	GUETER AUS REFORMLAENDERN	118,94	1,07717	101,9	101,0	101,5	102,2	+ 1,2	+ 0,7
6	GUETER AUS ENTWICKLUNGSLAENDERN	123,61	.	101,9	100,7	101,6	102,4	+ 1,7	+ 0,8
7	GESAMTINDEX OHNE MINERALOELERZEUGNISSE	984,01	1,02218	100,7	100,1	99,7	100,0	- 0,1	+ 0,3
8	GESAMTINDEX OHNE ERDOEL UND MINERALOELERZEUGNISSE	952,82	1,01098	101,0	100,5	98,6	98,5	- 2,0	- 0,1
5.1 NACH WARENGRUPPEN DER ERNAHRUNGSWIRTSCHAFT UND DER GEWERBLICHEN WIRTSCHAFT									
9	GUETER DER ERNAHRUNGSWIRTSCHAFT	113,75	1,04858	107,3	104,1	98,5	98,5	- 5,4	-
10	AUS EU-LAENDERN	75,53	1,08008	102,4	98,0	95,8	95,8	- 2,2	-
11	AUS DRITTLAENDERN	38,22	0,98970	117,1	116,2	104,0	103,7	-10,8	- 0,3
12	ERNAHRUNGSGUETER TIERISCHEN URSPRUNGS	32,81	1,07909	104,6	104,4	98,3	98,9	- 5,3	+ 0,6
13	AUS EU-LAENDERN	24,63	1,07235	100,5	99,0	95,9	96,2	- 2,8	+ 0,3
14	AUS DRITTLAENDERN	8,18	1,09487	116,7	120,6	105,6	106,9	-11,4	+ 1,2
15	LEBENDE TIERE	1,08	1,06388	102,5	100,3	110,3	110,1	+ 9,8	- 0,2
16	NAHRUNGSMITTEL TIERISCHEN URSPRUNGS	31,73	1,07883	104,6	104,5	97,9	98,5	- 5,7	+ 0,6
17	AUS EU-LAENDERN	23,66	1,07220	101,0	99,5	95,9	96,3	- 3,2	+ 0,4
18	AUS DRITTLAENDERN	8,07	1,09555	115,4	119,3	103,8	105,0	-12,0	+ 1,2
19	ERNAHRUNGSGUETER PFLANZLICHEN URSPRUNGS	80,94	1,03748	108,5	104,0	98,6	98,3	- 5,5	- 0,3
20	AUS EU-LAENDERN	50,90	1,08333	103,4	97,5	95,7	95,6	- 1,9	- 0,1
21	AUS DRITTLAENDERN	30,04	0,96573	117,1	115,0	103,6	102,8	-10,6	- 0,8
22	NAHRUNGSMITTEL PFLANZLICHEN URSPRUNGS	63,76	1,07077	106,4	101,1	97,4	97,3	- 3,8	- 0,1
23	AUS EU-LAENDERN	43,06	1,09072	102,2	95,2	93,3	93,3	- 2,0	-
24	AUS DRITTLAENDERN	20,70	1,03582	115,2	113,5	105,9	105,7	- 6,9	- 0,2
25	GENUSSMITTEL	17,18	0,90664	116,1	114,9	103,3	102,1	-11,1	- 1,2
26	AUS EU-LAENDERN	7,84	1,04564	109,9	110,5	109,2	108,8	- 1,5	- 0,4
27	AUS DRITTLAENDERN	9,34	0,78360	121,3	118,5	98,3	96,6	-18,5	- 1,7
28	GUETER DER GEWERBLICHEN WIRTSCHAFT	886,25	1,02846	99,9	99,4	100,5	101,0	+ 1,6	+ 0,5
29	AUS EU-LAENDERN	469,57	1,01931	99,8	99,4	99,5	100,1	+ 0,7	+ 0,6
30	AUS DRITTLAENDERN	416,68	1,03655	100,1	99,4	101,5	102,0	+ 2,6	+ 0,5
31	ROHSTOFFE UND HALBWAREN	153,69	1,14159	96,9	94,2	105,5	109,2	+15,9	+ 3,5
32	AUS EU-LAENDERN	65,81	1,15753	96,2	94,0	102,9	106,7	+13,5	+ 3,7
33	AUS DRITTLAENDERN	87,88	1,13341	97,5	94,4	107,5	111,0	+17,6	+ 3,3
34	ROHSTOFFE	52,08	1,21174	96,3	91,7	119,0	125,2	+36,5	+ 5,2
35	AUS EU-LAENDERN	11,97	1,13487	93,8	92,0	113,5	119,3	+29,7	+ 5,1
36	AUS DRITTLAENDERN	40,11	1,23166	97,0	91,6	120,6	127,0	+38,6	+ 5,3
37	HALBWAREN	101,61	1,10606	97,2	95,5	98,7	101,0	+ 5,8	+ 2,3
38	AUS EU-LAENDERN	53,84	1,16359	96,7	94,4	100,5	103,9	+10,1	+ 3,4
39	AUS DRITTLAENDERN	47,77	1,05720	97,8	96,6	96,6	97,6	+ 1,0	+ 1,0
40	FERTIGWAREN	732,56	1,00399	100,5	100,5	99,4	99,3	- 1,2	- 0,1
41	AUS EU-LAENDERN	403,76	1,00000	100,3	100,3	99,0	99,0	- 1,3	-
42	AUS DRITTLAENDERN	328,80	1,01196	100,8	100,8	99,9	99,6	- 1,2	- 0,3
43	VORERZEUGNISSE	145,89	1,00402	97,5	97,0	93,8	94,1	- 3,0	+ 0,3
44	AUS EU-LAENDERN	106,70	0,99401	96,2	95,9	92,4	92,8	- 3,2	+ 0,4
45	AUS DRITTLAENDERN	39,19	1,02132	100,8	100,2	97,6	97,7	- 2,5	+ 0,1
46	ENDERZEUGNISSE	586,67	1,00598	101,3	101,4	100,8	100,6	- 0,8	- 0,2
47	AUS EU-LAENDERN	297,06	1,00200	101,8	101,8	101,3	101,3	- 0,5	-
48	AUS DRITTLAENDERN	289,61	1,00894	100,8	100,9	100,2	99,9	- 1,0	- 0,3

## DEUTSCHLAND

5 INDEX DER EINFUHRPREISE  
(AKTUELLE ERGEBNISSE)5.2 NACH DEM SYSTEMATISCHEN GUETERVERZEICHNIS FÜR PRODUKTIONSSTATISTIKEN, AUSGABE 1995 (GP 95)  
1995 = 100

LFD NR.	NR. DER GP- SYSTE- MATIK	GUETERABTEILUNG, -GRUPPE, -KLASSE, -KATEGORIE, -UNTERKATEGORIE UND -ART	WÄGUNGS- ANTEIL AM GESAMTINDEX IN PROMILLE	VERKET- TUNGS- FAKTOR	1998 DURCH- SCHNITT	1998			1999		VERÄNDERUNG AUG. 1999 GEGENÜBER AUG. JULI 1998 1999 IN PROZENT
						AUG.	JULI	AUG.			
1		GESAMTINDEX	1000	1,02944	100,7	99,9	100,2	100,7	+ 0,8	+ 0,5	
2		ERZEUGNISSE DER LAND- UND FORSTWIRTSCHAFT, FISCHEREI	49,86	1,04038	110,5	103,3	94,8	94,6	- 8,4	- 0,2	
3		ERZEUGNISSE DES BERGBAUS; STEINE UND ERDEN; ERZEUGNISSE DES VERARBEITENDEN GEWERBES	950,14	1,03058	100,2	99,8	100,5	101,0	+ 1,2	+ 0,5	
4		ERZEUGNISSE DER VORLEISTUNGSGUETERPRODUZENTEN	445,71	.	98,1	97,1	99,6	100,9	+ 3,9	+ 1,3	
5		ERZEUGNISSE DER ENERGIEPRODUZENTEN	67,26	.	100,6	94,8	121,2	129,6	+36,7	+ 6,9	
6		ERZEUGNISSE DER VORLEISTUNGSGUETERPRODUZENTEN (OHNE ENERGIE)	378,45	.	97,7	97,5	95,7	95,8	- 1,7	+ 0,1	
7		ERZEUGNISSE DER INVESTITIONSGUETERPRODUZENTEN	246,92	.	100,1	99,9	99,4	99,1	- 0,8	- 0,3	
8		ERZEUGNISSE DER KONSUMGUETERPRODUZENTEN	257,51	.	104,0	104,2	103,3	103,1	- 1,1	- 0,2	
9		ERZEUGNISSE DER GEBRAUCHSGUETERPRODUZENTEN	61,08	.	100,9	100,7	100,8	100,6	- 0,1	- 0,2	
10		ERZEUGNISSE DER VERBRAUCHSGUETERPRODUZENTEN	196,43	.	104,9	105,2	104,1	103,8	- 1,3	- 0,3	
11	01	ERZEUGNISSE DER LANDWIRTSCHAFT, GEWERBLICHEN JAGD	47,19	.	110,6	103,2	93,6	93,4	- 9,5	- 0,2	
12	011	ERZEUGNISSE PFLANZLICHEN URSPRUNGS	43,73	1,03905	111,2	103,5	93,8	93,3	- 9,9	- 0,5	
13	0111	GETREIDE UND FELDFRUECHTE	11,04	1,08958	103,0	99,8	96,4	95,7	- 4,1	- 0,7	
14	01111	DARUNTER: GETREIDE	1,98	1,28182	83,5	82,3	83,3	83,8	+ 1,8	+ 0,6	
15	011111/2	DARUNTER: WEIZEN	0,69	1,36757	90,2	83,9	85,9	84,7	+ 1,0	- 1,4	
16	011113	MAIS	0,83	1,33747	85,1	88,5	88,9	91,2	+ 3,1	+ 2,6	
17	01112	GEMUESE	1,41	.	74,0	63,2	85,7	78,0	+23,4	- 9,0	
18	011121	DARUNTER: KARTOFFELN, FRISCH ODER GEKUEHLT	1,07	0,59558	67,8	55,1	85,7	75,5	+37,0	-11,9	
19	01113	OELSAMEN UND OELHALTIGE FRUECHTE	3,53	0,95375	117,5	110,6	100,2	101,5	- 8,2	+ 1,3	
20	011131	DARUNTER: SOJABOHNEN	1,97	1,07388	116,7	109,8	98,4	102,4	- 6,7	+ 4,1	
21	01114	TABAK, UNVERARBEITET	1,75	1,20415	139,4	140,6	140,3	138,4	- 1,6	- 1,4	
22	01117	BAUMWOLLE, WEDER GEKREMPelt NOCH GEKAEMMT	0,71	0,90172	89,2	96,3	76,4	72,8	-24,4	- 4,7	
23	01118	NATURKAUTSCHUK	0,96	0,62361	59,6	56,3	50,3	50,3	-10,7	-	
24	0112	GARTENBAUERZEUGNISSE	12,31	1,09643	105,8	86,5	83,1	86,3	- 0,2	+ 3,9	
25	01121	WURZELN, KNOLLEN; FRUCHT- UND AND. GEMUESE, FRISCH ODER GEKUEHLT	7,14	1,02647	106,9	81,5	79,3	83,0	+ 1,8	+ 4,7	
26	011211	WURZELN- UND KNOLLENGEMUESE	0,85	.	111,1	92,4	95,3	92,0	- 0,4	- 3,5	
27	011212	TOMATEN, GURKEN, HUELSENFRUECHTE U. MELONEN	2,98	.	114,2	78,7	67,2	72,1	- 8,4	+ 7,3	
28	0112121	DARUNTER: TOMATEN	1,57	1,40929	116,9	77,7	67,5	70,2	- 9,7	+ 4,0	
29	0112123	GURKEN	0,98	1,14061	112,2	78,3	61,3	72,0	- 8,0	+17,5	
30	011213	ANDERES GEMUESE A.N.G.	3,31	.	99,2	81,1	86,1	90,6	+11,7	+ 5,2	
31	0112135	DARUNTER: SALATE UND CHICOREE	0,80	.	94,0	81,3	90,3	96,7	+18,9	+ 7,1	
32	0112137	ANDERES GEMUESE (Z.B. SPARGEL, AUBERGINEN, PILZE, U.A.)	2,03	.	104,3	81,8	82,3	88,6	+ 8,3	+ 7,7	
33	NACHRICHTLICH:	GEMUESEPAPRIKA	0,99	1,34225	111,3	80,7	68,7	78,2	- 3,1	+13,8	
34	01122	LEBENDE PFLANZEN; SCHNITTBLUMEN UND KNOSPEN; GEMUESESAMEN	5,17	1,19585	104,4	93,5	88,2	90,8	- 2,9	+ 2,9	
35	011222	DARUNTER: BLUMEN UND BLUETEN SOWIE DEREN KNOSPEN, GESCHNITTEN	2,89	1,30037	112,2	93,0	82,3	86,2	- 7,3	+ 4,7	

## DEUTSCHLAND

5 INDEX DER EINFUHRPREISE  
(AKTUELLE ERGEBNISSE)  
5.2 NACH DEM SYSTEMATISCHEN GUETERVERZEICHNIS FUER PRODUKTIONSSTATISTIKEN, AUSGABE 1995 (GP 95)  
1995 = 100

LFD NR.	NR.DER GP- SYSTE- MATIK	GUETERABTEILUNG, -GRUPPE, -KLASSE, -KATEGORIE, -UNTERKATEGORIE UND -ART	WAEGUNGS- ANTEIL AM GESAMTINDEX IN PROMILLE	VERKET- TUNGS- FAKTOR	1998 DURCH- SCHNITT	1998 1999			VERAENDERUNG AUG. 1999 GEGENUEBER AUG. JULI 1998 1999 IN PROZENT	
						AUG.	JULI	AUG.		
36	0113	ERZEUGNISSE DES DAUERKULTURBAUS	20,38	0,98284	118,9	115,8	99,0	96,2	-16,9	- 2,8
		DARUNTER:								
37	01131	WEINTRAUBEN, FRISCH	1,02	1,43888	110,0	88,7	86,6	68,7	-22,5	-20,7
38	01132	ANDERE FRUECHTE UND NUESSE	11,34	1,09737	115,1	113,6	104,5	103,4	- 9,0	- 1,1
39	011321	KASCHU-NUESSE, BANANEN, FEIGEN, ANANAS U. AND. FRUECHTE, FRISCH ODER GETROCKNET	2,95	0,84820	120,7	119,8	105,3	103,9	-13,3	- 1,3
40	NACHRICHTLICH:	BANANEN	2,49	0,77882	120,2	117,8	101,4	98,2	-16,6	- 3,2
41	011322	ZITRUSFRUECHTE, FRISCH	2,25	1,09375	95,1	94,8	104,6	105,3	+11,1	+ 0,7
42	NACHRICHTLICH:	ORANGEN	0,88	0,94512	95,5	90,4	109,8	109,2	+20,8	- 0,5
43	011323	ANDERE FRUECHTE, FRISCH	4,28	.	116,7	112,3	94,6	92,9	-17,3	- 1,8
		DARUNTER:								
44	0113233	AEPFEL UND BIRNEN	1,85	1,54848	102,3	107,4	104,3	94,4	-12,1	- 9,5
		DARUNTER:								
45	01132333	AEPFEL	1,45	1,57164	98,4	106,8	99,1	89,9	-15,8	- 9,3
46	0113235	APRIKOSEN, KIRSCHEN, PFIRSICHE UND PFLAUMEN	1,17	1,31818	134,0	143,8	86,3	76,0	-47,1	-11,9
		DARUNTER:								
47	01132355	PFIRSICHE (EINSCHL. NEKTARINEN)	0,84	1,40238	131,0	135,6	84,5	68,4	-49,6	-19,1
48	0113237	ERDBEEREN, KIWI- U.A. FRUECHTE, FRISCH	1,16	.	120,7	85,7	88,4	108,8	+27,0	+23,1
49	011324	SCHALENFRUECHTE, FRISCH ODER GETROCKNET	1,86	0,97027	126,5	129,5	125,7	124,3	- 4,0	- 1,1
		DARUNTER:								
50	0113242	MANDELN	0,62	0,70009	96,5	102,4	76,6	73,8	-27,9	- 3,7
51	0113243	HASELNUESSE	0,71	1,05398	166,7	169,7	182,9	181,5	+ 7,0	- 0,8
52	01133	KAFFEE, TEE, KAKAO	7,79	0,70072	122,2	119,3	88,5	85,1	-28,7	- 3,8
		DARUNTER:								
53	011331	KAFFEE, WEDER GEROESTET NOCH ENTKOFFEINIERT	6,40	0,64387	118,4	114,2	84,7	82,3	-27,9	- 2,8
		NACHRICHTLICH:								
54		KAFFEE AUS AFRIKA	1,36	0,70451	152,4	150,2	89,3	85,8	-42,9	- 3,9
55		KAFFEE AUS MITTELAMERIKA	1,52	0,66667	112,0	103,4	87,0	84,4	-18,4	- 3,0
56		KAFFEE AUS SUEDAMERIKA	2,63	0,64892	110,4	107,9	83,2	81,8	-24,2	- 1,7
57		KAFFEE AUS ASIEN UND SONSTIGEN GEBIETEN	0,89	0,50807	101,2	96,5	78,4	74,5	-22,8	- 5,0
58	011334	KAKAOBOHNEN, ROH ODER GEROESTET	1,10	0,90595	145,6	149,2	105,0	95,4	-36,1	- 9,1
59	012	LEBENDE TIERE UND TIERISCHE ERZEUGNISSE	3,46	1,04449	103,3	99,1	91,7	94,4	- 4,7	+ 2,9
60	02	FORSTWIRTSCHAFTLICHE ERZEUGNISSE	1,24	.	111,6	106,8	126,9	129,1	+20,9	+ 1,7
		DARUNTER:								
61	02011	ROHHOLZ	0,72	0,98902	110,7	110,5	113,7	113,7	+ 2,9	-
62	05	FISCHE UND FISCHERZERZEUGNISSE	1,43	.	105,6	105,8	106,1	106,5	+ 0,7	+ 0,4
63	10-14	ERZEUGNISSE DES BERGBAUS; STEINE UND ERDEN	58,74	.	101,4	96,9	116,2	122,5	+26,4	+ 5,4
64	10	KOHLE UND TORF	2,30	.	98,0	98,7	91,9	91,7	- 7,1	- 0,2
		DARUNTER:								
65	101011	STEINKOHLE	2,02	1,14317	98,6	99,4	92,1	91,8	- 7,6	- 0,3
66	11	ERDOEL UND ERDGAS	47,06	1,37281	100,1	94,3	119,1	127,1	+34,8	+ 6,7
67	11101	ERDOEL, ROH	31,19	1,38058	93,5	85,6	133,8	144,3	+68,6	+ 7,8
68	NACHRICHTLICH:	ERDOEL, ROH AUS OPEC-LAENDERN	10,63	1,34872	92,0	83,5	126,6	139,3	+66,8	+10,0
69	11102	ERDGAS	15,87	1,36429	113,2	111,3	90,2	93,2	-16,3	+ 3,3

DEUTSCHLAND  
5 INDEX DER EINFUHRPREISE  
(AKTUELLE ERGEBNISSE)  
5.2 NACH DEM SYSTEMATISCHEN GUETERVERZEICHNIS FUER PRODUKTIONSSTATISTIKEN, AUSGABE 1995 (GP 95)  
1995 = 100

LFD NR.	NR.DER GP- SYSTE- MATIK	GUETERABTEILUNG, -GRUPPE, -KLASSE, -KATEGORIE, -UNTERKATEGORIE UND -ART	WAEGUNGS- ANTEIL AM GESAMTINDEX IN PROMILLE	VERKET- TUNGS- FAKTOR	1998 DURCH- SCHNITT	1998			1999		VERAENDERUNG AUG. 1999 GEGENUEBER AUG. JULI 1998 1999 IN PROZENT
						AUG.	JULI	AUG.			
70	13	ERZE	6,04	.	109,0	110,6	107,7	106,8	- 3,4	- 0,8	
71	131	EISENERZE	3,35	1,32487	128,5	130,5	122,8	121,7	- 6,7	- 0,9	
72	132	NE-METALLERZE	2,69	0,84126	84,9	85,8	88,8	88,2	+ 2,8	- 0,7	
73	14	STEINE UND ERDEN, SONSTIGE BERGBAUERZEUGNISSE	3,34	.	107,3	107,8	107,7	107,7	- 0,1	-	
74	142	DARUNTER: KIES, SAND, TON UND KAOLIN	1,42	.	106,8	106,9	107,8	107,6	+ 0,7	- 0,2	
75	145	STEINE UND ERDEN, A.N.G.; SONSTIGE BERGBAUERZEUGNISSE	1,00	.	108,2	109,2	106,7	106,4	- 2,6	- 0,3	
76	15-36	ERZEUGNISSE DES VERARBEITENDEN GEWERBES 1)	891,40	1,01406	100,2	100,0	99,5	99,6	- 0,4	+ 0,1	
77	15	ERZEUGNISSE DES ERNAHRUNGSGEWERBES	69,44	1,04812	104,4	104,2	100,0	100,0	- 4,0	-	
78	151	FLEISCH UND FLEISCHERZEUGNISSE	15,85	1,10567	97,5	96,1	93,6	94,3	- 1,9	+ 0,7	
79	1511	FLEISCH (OHNE GEFLUEGEL)	10,30	.	96,7	94,8	96,6	98,3	+ 3,7	+ 1,8	
80	15111	DARUNTER: FLEISCH UND SCHLACHTNEBENERZEUGNISSE	8,86	.	94,6	92,6	94,3	96,3	+ 4,0	+ 2,1	
81	151111/2	DARUNTER: RINDFLEISCH, FRISCH, GEKUEHLT ODER GEFROREN	3,00	1,04283	104,9	108,7	97,7	100,9	- 7,2	+ 3,3	
82	151113/4	SCHWEINFLEISCH, FRISCH, GEKUEHLT O. GEFR.	5,21	1,17509	85,7	80,5	90,0	91,5	+13,7	+ 1,7	
83	15114	ROHABFAELLE, UNGENIESSBAR	0,98	.	110,6	110,5	103,8	103,8	- 6,1	-	
84	1512	GEFLUEGEL	3,51	.	98,6	98,1	87,6	86,0	-12,3	- 1,8	
85	151211/2	NACHRICHTLICH: GEFLUEGELFLEISCH, FRISCH, GEKUEHLT ODER GEFROREN	2,90	1,19556	97,4	97,7	84,2	82,7	-15,4	- 1,8	
86	1513	VERARBEITETES FLEISCH	2,04	.	99,6	98,8	88,6	88,2	-10,7	- 0,5	
87	152	FISCHERZEUGNISSE U.A. MEERESFRUECHTE	4,54	.	124,0	129,8	109,7	109,7	-15,5	-	
88	152012	DARUNTER: FISCHE, FISCHFILETS U.A. FISCHFLEISCH, GEF.	1,66	.	134,8	145,1	115,2	113,9	-21,5	- 1,1	
89	152014	FISCHE, ZUBEREITET ODER HALTBAR GEMACHT, KAVIAR	0,90	.	121,1	123,9	113,5	113,2	- 8,6	- 0,3	
90	153	OBST UND GEMUESEERZEUGNISSE	10,10	1,09989	103,7	104,1	107,6	106,8	+ 2,6	- 0,7	
91	1532	DARUNTER: FRUCHT- UND GEMUESESAEFTE	2,21	1,02004	90,5	89,1	102,8	103,2	+15,8	+ 0,4	
92	1533	VERARBEITETES OBST UND GEMUESE	7,17	.	108,5	109,6	110,2	108,9	- 0,6	- 1,2	
93	15331	DARUNTER: GEMUESE, GEFROREN, GEKOCHT, GETROCKNET, HALT- BAR GEMACHT	3,92	1,14689	101,0	100,2	99,3	97,6	- 2,6	- 1,7	
94	153311	DARUNTER: GEMUESE, GEFROREN	0,88	.	104,9	103,5	101,6	98,5	- 4,8	- 3,1	
95	153314	GEMUESE UND FRUECHTE, OHNE ESSIG ZUBEREITET ODER HALTBAR GEMACHT	2,41	1,22115	99,7	99,5	97,7	95,9	- 3,6	- 1,8	
96	15332	FRUECHTE UND NUESSE, ZUBEREITET ODER HALTBAR GEMACHT	2,94	.	120,1	123,2	125,5	124,6	+ 1,1	- 0,7	
97	153325	DARUNTER: ANDERE FRUCHTZUBEREITUNGEN	1,74	.	108,0	109,0	113,4	113,1	+ 3,8	- 0,3	
98	1533255	DARUNTER: FRUECHTE, ZUBEREITET ODER HALTBAR GEMACHT	1,25	1,19208	108,5	109,7	115,2	114,7	+ 4,6	- 0,4	

1) OHNE SCHIFFE, BOOTE UND YACHTEN, LUFT- UND RAUMFAHRZEUGE.

STATISTISCHES BUNDESAMT, FACHSERIE 17, R 8, 8/1999

## DEUTSCHLAND

5 INDEX DER EINFUHRPREISE  
(AKTUELLE ERGEBNISSE)  
5.2 NACH DEM SYSTEMATISCHEN GUETERVERZEICHNIS FUER PRODUKTIONSSTATISTIKEN, AUSGABE 1995 (GP 95)  
1995 = 100

LFD NR.	NR.DER GP- SYSTE- MATIK	GUETERABTEILUNG, -GRUPPE, -KLASSE, -KATEGORIE, -UNTERKATEGORIE UND -ART	WAEGUNGS- ANTEIL AM GESAMTINDEX IN PROMILLE	VERKET- TUNGS- FAKTOR	1998	1998 1999			VERAENDERUNG	
					DURCH- SCHNITT	AUG.	JULI	AUG.	AUG. 1998	JULI 1999
99	154	PFLANZL. U. TIERISCHE OELE U. FETTE; NEBENPRODUKTE	3,90	.	112,2	107,7	91,4	92,8	-13,8	+ 1,5
100	1541	DARUNTER: OELE U. FETTE, ROH; NEBENPRODUKTE	2,80	.	111,9	106,7	94,7	97,9	- 8,2	+ 3,4
101	15411	DARUNTER: TIERISCHE U. PFLANZLICHE OELE U. FETTE, ROH	1,35	0,74436	125,7	128,4	103,3	106,1	-17,4	+ 2,7
102	15413	OELE U. FETTE, RAFFINIERT; NEBENPRODUKTE	1,37	.	99,9	86,5	87,2	90,9	+ 5,1	+ 4,2
103	1541313	DARUNTER: OELE U. FETTE, RAFFINIERT; NEBENPRODUKTE	0,96	1,16000	104,3	88,3	87,9	91,7	+ 3,9	+ 4,3
104	1542	OELE U. FETTE, RAFFINIERT; NEBENPRODUKTE	0,96	.	112,9	110,8	81,9	78,9	-28,8	- 3,7
105	155	MILCH UND MILCHERZEUGNISSE	9,79	0,96595	105,5	105,4	99,6	99,2	- 5,9	- 0,4
106	15513	DARUNTER: BUTTER U. AND. FETTSTOFFE AUS MILCH	1,72	0,90146	114,0	113,3	106,1	106,1	- 6,4	-
107	15514	KAESE U. QUARK	6,18	0,98924	104,7	104,8	99,0	98,6	- 5,9	- 0,4
108	1551405	DARUNTER: KAESE, GERIEBEN ODER IN PULVERFORM, KAESE MIT SCHIMMELBILDUNG UND ANDERER KAESE	5,34	.	104,5	104,7	98,4	98,1	- 6,3	- 0,3
109	NACHRICHTLICH:	SCHNITTKAESE (GOUDA)	1,22	.	107,1	107,6	88,7	87,7	-18,5	- 1,1
110	156	MAHL- U. SCHAEMLUEHLNERZEUGNISSE; STAERKE UND STAERKEERZEUGNISSE	3,00	.	92,6	92,1	87,7	88,2	- 4,2	+ 0,6
111	1561	MAHL- UND SCHAEMLUEHLNERZEUGNISSE	1,17	.	105,5	106,5	101,0	101,1	- 5,1	+ 0,1
112	1562	STAERKE UND STAERKEERZEUGNISSE	1,83	1,16863	84,3	82,9	79,2	80,0	- 3,5	+ 1,0
113	157	FUTTERMITTEL (OHNE FLEISCH- UND FISCHMEHL)	1,84	1,01634	111,4	110,0	104,1	106,4	- 3,3	+ 2,2
114	158	SONSTIGE ERZEUGNISSE DES ERNAHRUNGSGEWERBES (OHNE GETRAENKE)	12,50	.	103,5	103,4	99,1	98,5	- 4,7	- 0,6
115	1582	DARUNTER: DAUERBACKWAREN	1,48	0,94722	95,8	95,6	93,8	93,9	- 1,8	+ 0,1
116	1583	ZUCKER	0,60	0,99491	99,2	99,2	99,1	99,1	- 0,1	-
117	1584	SUESSWAREN (OHNE DAUERBACKWAREN)	3,65	0,96272	104,1	103,4	98,5	97,8	- 5,4	- 0,7
118	15841	KAKAO	0,85	0,98588	115,8	115,5	90,8	88,2	-23,6	- 2,9
119	15842	SCHOKOLADEN U.A. SUESSWAREN	2,80	.	100,5	99,7	100,9	100,7	+ 1,0	- 0,2
120	158422	DARUNTER: SCHOKOLADE U.A. KAKAOHALTIGE LEBENSMITTEL- ZUBEREITUNGEN	1,58	0,94752	100,1	99,0	99,2	98,7	- 0,3	- 0,5
121	158423	SUESSWAREN OHNE KAKAOGEHALT	0,79	0,96893	102,2	101,9	105,4	105,5	+ 3,5	+ 0,1
122	1585	TEIGWAREN	0,73	.	101,4	101,6	100,1	100,1	- 1,5	-
123	1589	SONSTIGE NAHRUNGSMITTEL (OHNE GETRAENKE)	4,24	.	106,6	106,6	102,7	101,5	- 4,8	- 1,2
124	159	GETRAENKE (OHNE FRUCHT- UND GEMUESESAEFTE)	7,92	.	106,8	107,2	107,5	107,2	-	- 0,3
125	1591	DARUNTER: SPIRITUOSEN	1,70	1,04830	101,3	102,0	102,0	101,6	- 0,4	- 0,4
126	1593	WEIN	4,04	.	113,2	113,6	115,1	114,8	+ 1,1	- 0,3
127	159311	SCHAUMWEIN	1,02	1,11777	104,8	104,5	104,6	104,6	+ 0,1	-
128	159312	WEIN AUS FRISCHEN TRAUBEN	3,02	1,08333	116,0	116,7	118,7	118,3	+ 1,4	- 0,3
129	15931211/13	DARUNTER: WEISSWEINE	1,23	1,05388	109,6	110,7	108,6	108,9	- 1,6	+ 0,3
130	15931217/19	ROTWEINE	1,57	1,16471	120,6	121,1	126,6	125,6	+ 3,7	- 0,8
131	1596	BIER	0,50	1,03015	103,1	103,0	104,4	103,4	+ 0,4	- 1,0
132	16	TABAKERZEUGNISSE	1,58	0,88152	104,2	104,3	106,0	106,0	+ 1,6	-

DEUTSCHLAND  
5 INDEX DER EINFUHRPREISE  
(AKTUELLE ERGEBNISSE)  
5.2 NACH DEM SYSTEMATISCHEN GUETERVERZEICHNIS FUER PRODUKTIONSSTATISTIKEN, AUSGABE 1995 (GP 95)  
1995 = 100

LFD NR.	NR.DER GP- SYSTE- MATIK	GUETERABTEILUNG, -GRUPPE, -KLASSE, -KATEGORIE, -UNTERKATEGORIE UND -ART	WAEGUNGS- ANTEIL AM GESAMTINDEX IN PROMILLE	VERKET- TUNGS- FAKTOR	1998 DURCH- SCHNITT	1998			1999		VERAENDERUNG AUG. 1999 GEGENUEBER AUG. JULI 1998 1999 IN PROZENT
						AUG.	JULI	AUG.			
133	17	TEXTILIEN	37,78	0,99801	103,4	103,6	103,0	102,8	- 0,8	- 0,2	
134	171	TEXTILE SPINNSTOFFE UND GARNE	3,85	.	97,4	97,2	91,8	91,2	- 6,2	- 0,7	
135	17104	DARUNTER: GARNE AUS NATUERLICHEN SPINNSTOFFEN	1,86	.	102,0	101,8	96,4	95,5	- 6,2	- 0,9	
136	171043	DARUNTER: BAUMWOLLGARNE	1,07	1,01413	100,3	100,5	95,8	93,9	- 6,6	- 2,0	
137	17105	GARNE AUS CHEMIEFASERN	1,08	.	95,5	95,5	92,4	91,9	- 3,8	- 0,5	
138	172	GEWEBE	10,03	0,99800	102,6	102,7	102,7	102,6	- 0,1	- 0,1	
139	17201	DARUNTER: GEWEBE AUS NATUERL. SPINNSTOFFEN (OHNE BAUMWOLLE)	2,33	.	104,6	104,6	104,0	104,8	+ 0,2	+ 0,8	
140	17202	BAUMWOLLGEBE	2,65	0,96106	108,3	108,3	108,6	107,7	- 0,6	- 0,8	
141	17203	GEWEBE AUS CHEMIEFASERN	4,23	.	97,7	97,7	98,3	98,2	+ 0,5	- 0,1	
142	174	KONFEKTIONIERTE TEXTILWAREN (OHNE BEKLEIDUNG)	4,53	0,99899	107,1	107,5	108,6	108,8	+ 1,2	+ 0,2	
143	175	ANDERE TEXTILERZEUGNISSE	8,61	.	101,0	101,2	101,5	101,4	+ 0,2	- 0,1	
144	1751	DARUNTER: TEPPICHE UND FUSSBODENBELAEGE	4,84	1,09375	98,8	99,0	99,7	99,4	+ 0,4	- 0,3	
145	1754	TEXTILERZEUGNISSE, A.N.G.	2,71	.	104,4	104,5	104,3	104,3	- 0,2	-	
146	176	GEWIRKE UND GESTRICKE	1,13	1,00202	101,2	101,7	101,7	101,7	-	-	
147	177	FERTIGERZEUGNISSE, GEWIRKT ODER GESTRICT	9,63	.	107,2	107,5	106,8	106,2	- 1,2	- 0,6	
148	1771	STRUMPFWAREN	2,11	1,01700	107,7	108,0	106,3	106,2	- 1,7	- 0,1	
149	1772	PULLOVER, STRICKJACKEN, WESTEN U.AE. WAREN, (EINSCHL. UNTERZIEHPULLIS), GEWIRKT O. GESTRICT	7,52	.	107,1	107,4	106,9	106,2	- 1,1	- 0,7	
150	18	BEKLEIDUNG	48,53	1,02330	106,1	106,9	106,7	106,3	- 0,6	- 0,4	
151	181	DARUNTER: LEDERBEKLEIDUNG	2,12	.	123,4	126,3	119,2	118,1	- 6,5	- 0,9	
152	182	BEKLEIDUNG (OHNE LEDERBEKLEIDUNG)	45,90	.	105,2	105,9	106,0	105,7	- 0,2	- 0,3	
153	1822	DARUNTER: OBERBEKLEIDUNG	22,69	1,03279	104,0	104,9	104,7	104,5	- 0,4	- 0,2	
154	18222	DARUNTER: HERRENBERBEKLEIDUNG (OHNE SOLCHE AUS GEWIRKEN ODER GESTRICKEN)	8,09	1,01317	106,0	106,5	106,4	106,2	- 0,3	- 0,2	
155	18223	DAMENBERBEKLEIDUNG (OHNE SOLCHE AUS GEWIRKEN ODER GESTRICKEN)	11,73	1,03913	102,1	103,3	102,9	102,8	- 0,5	- 0,1	
156	1823	WAESCHE (EINSCHL. HEMDEN UND BLUSEN)	16,12	.	105,6	106,4	107,1	107,3	+ 0,8	+ 0,2	
157	1824	BEKLEIDUNG UND BEKLEIDUNGSZUBEHOER, A.N.G.	6,07	.	109,1	109,6	109,1	107,3	- 2,1	- 1,6	
158	19	LEDER UND LEDERWAREN	17,00	.	108,1	108,4	109,1	108,9	+ 0,5	- 0,2	
159	191	LEDER	1,99	0,99607	103,9	104,0	103,3	103,4	- 0,6	+ 0,1	
160	192	LEDERWAREN (OHNE SCHUHE)	3,20	1,02595	113,1	114,0	115,5	114,4	+ 0,4	- 1,0	
161	193	SCHUHE	11,81	1,11135	107,5	107,6	108,4	108,3	+ 0,7	- 0,1	

## DEUTSCHLAND

5 INDEX DER EINFUHRPREISE  
(AKTUELLE ERGEBNISSE)5.2 NACH DEM SYSTEMATISCHEN GÜTERVERZEICHNIS FUER PRODUKTIONSSTATISTIKEN, AUSGABE 1995 (GP 95)  
1995 = 100

LFD NR.	NR.DER GP- SYSTE- MATIK	GÜTERABTEILUNG, -GRUPPE, -KLASSE, -KATEGORIE, -UNTERKATEGORIE UND -ART	WÄGUNG- ANTEIL AM GESAMTINDEX IN PROMILLE	VERKET- TUNGS- FAKTOR	1998 DURCH- SCHNITT	1998			1999		VERÄNDERUNG AUG. 1999 GEGENÜBER AUG. JULI 1998 1999 IN PROZENT
						AUG.	JULI	AUG.			
162	20	HOLZ UND HOLZWAREN (OHNE MOEBEL)	14,53	.	99,5	100,0	99,7	99,3	- 0,7	- 0,4	
163	201	DARUNTER: HOLZ, GESAEGT, AUCH GEHOBELT ODER IMPRAEGNIERT	4,62	.	98,4	98,8	100,3	100,1	+ 1,3	- 0,2	
164	20101	DARUNTER: BAHNSCHWELLEN; HOLZ, IN D. LAENGSRICHTUNG GE- SAEGT, GESAEUMT, GEMESSERT ODER GESCHAELT	4,15	1,00665	98,0	98,3	100,7	100,5	+ 2,2	- 0,2	
165	2010103	NADELHOLZ	3,13	1,04635	96,6	96,5	97,9	97,7	+ 1,2	- 0,2	
166	2010105	LAUBHOLZ	1,02	0,91240	102,2	103,9	109,5	109,3	+ 5,2	- 0,2	
167	202	SPERRHOLZ, SPAN- U.AE. PLATTEN, FASERPLATTEN; FURNIERBLAETTER; VERDICHTETES HOLZ	4,23	.	96,7	98,0	95,9	95,3	- 2,8	- 0,6	
168	20201	SPERRHOLZ, FURNIERTES HOLZ U.AE. LAGENHOLZ; SPAN- U.AE. PLATTEN, FASERPLATTEN	3,27	.	94,2	95,8	93,1	92,8	- 3,1	- 0,3	
169	202011/2	DARUNTER: SPERRHOLZ	1,59	0,99035	100,1	101,8	100,0	100,0	- 1,8	-	
170	202013	SPANPLATTEN U.AE. PLATTEN, AUS HOLZ ODER ANDEREN HOLZIGEN STOFFEN	1,22	0,97325	86,0	87,8	82,9	82,2	- 6,4	- 0,8	
171	20202	FURNIERBLAETTER, BLAETTER FUER SPERRHOLZ	0,96	0,93408	105,1	105,5	105,4	104,0	- 1,4	- 1,3	
172	203	BAUTISCHLER- UND ZIMMERMANNARBEITEN, AUS HOLZ	3,03	.	98,5	98,5	97,5	97,4	- 1,1	- 0,1	
173	203011	DARUNTER: FENSTER, FENSTERTUEREN, RAHMEN UND VER- KLEIDUNGEN DAFUER, TUEREN UND TUERRAHMEN, -VERKLEIDUNGEN UND -SCHWELLEN, AUS HOLZ	1,27	.	101,5	101,6	100,1	100,1	- 1,5	-	
174	205	ANDERE HOLZWAREN; KORK-, FLECHT- UND KORBMACHER- WAREN (OHNE MOEBEL)	2,14	.	108,6	108,7	109,1	108,5	- 0,2	- 0,5	
175	21	PAPIER	31,83	.	89,2	89,6	87,5	87,6	- 2,2	+ 0,1	
176	211	HOLZSTOFF, ZELLSTOFF, PAPIER, KARTON UND PAPPE	26,65	0,94349	86,7	87,2	85,2	85,3	- 2,2	+ 0,1	
177	2111	HOLZSTOFF UND ZELLSTOFF	7,80	0,77296	74,3	75,5	77,5	76,9	+ 1,9	- 0,8	
178	211112	DARUNTER: CHEMISCHE HALBSTOFFE AUS HOLZ (NATRON- ODER SULFATZELLSTOFF)	6,53	0,74772	70,5	71,7	74,2	73,5	+ 2,5	- 0,9	
179	21111215	DARUNTER: CHEMISCHE HALBSTOFFE AUS HOLZ (NATRON- ODER SULFATZELLSTOFF) A. NA- DELHOLZ; HALBGEBLEICHT ODER GEBLEICHT	3,86	0,78596	73,4	75,2	76,5	75,5	+ 0,4	- 1,3	
180	21111255	CHEMISCHE HALBSTOFFE AUS HOLZ (NATRON- ODER SULFATZELLSTOFF) AUS LAUBHOLZ, HALBGEBLEICHT ODER GEBLEICHT	2,58	0,71088	65,9	66,4	70,5	70,6	+ 6,3	+ 0,1	
181	211113	CHEMISCHE HALBSTOFFE AUS HOLZ (SULFITZELLSTOFF)	0,52	0,80368	76,3	77,5	78,2	78,8	+ 1,7	+ 0,8	
182	2112	PAPIER, KARTON UND PAPPE (EINSCHL. PAPIER- UND PAPPEABFALL)	18,85	1,02603	91,8	92,0	88,4	88,7	- 3,6	+ 0,3	
183	NACHRICHTLICH: 21121-5	PAPIER, KARTON UND PAPPE (OHNE PAPIER- UND PAPPEABFALL)	18,08	.	93,4	93,4	89,6	89,8	- 3,9	+ 0,2	
184	21121-4	PAPIER UND PAPPE, UNBEARBEITET	10,43	0,99894	93,9	94,1	90,0	90,3	- 4,0	+ 0,3	
185	21121	DARUNTER: ZEITUNGSDRUCKPAPIER; BUETTENPAPIER U. -PAPPE, ROHPAPIER U. -PAPPE; GRAF. PAPIERE U. PAPPEN	5,99	.	95,6	95,6	93,7	93,7	- 2,0	-	
186	211211	DARUNTER: ZEITUNGSDRUCKPAPIER, IN ROLLEN ODER BOGEN	2,03	1,06373	97,6	97,9	96,9	96,9	- 1,0	-	
187	211214	GRAFISCHE PAPIERE UND PAPPEN	3,81	1,00425	94,8	94,8	92,2	92,2	- 2,7	-	

DEUTSCHLAND

5 INDEX DER EINFUHRPREISE

(AKTUELLE ERGEBNISSE)

5.2 NACH DEM SYSTEMATISCHEN GUETERVERZEICHNIS FUER PRODUKTIONSSTATISTIKEN, AUSGABE 1995 (GP 95)

1995 = 100

LFD NR.	NR. DER GP-SYSTEMATIK	GUETERABTEILUNG, -GRUPPE, -KLASSE, -KATEGORIE, -UNTERKATEGORIE UND -ART	WAEGUNGS- ANTEIL AM GESAMTINDEX IN PROMILLE	VERKET- TUNGS- FAKTOR	1998 DURCH- SCHNITT	1998 1999			VERAENDERUNG	
						AUG.	JULI	AUG.	AUG. 1999	GEGENUEBER AUG. 1998
188	21122	PAPIERE F. D. HERSTELLUNG V. TOILETTPAPIER, ABSCHMINK- ODER HANDTUECHERN, SERVIETTEN ODER AE. PAPIERERZEUGNISSEN; KRAFTLINER U.A. KRAFT- PAPIERE U. -PAPPEN, WEDER GESTRICHEN NOCH UEBERZOGEN	3,17	.	90,9	91,5	82,9	83,3	- 9,0	+ 0,5
189	211222	DARUNTER: KRAFTLINER	1,28	.	87,7	89,9	77,7	78,8	-12,3	+ 1,4
190	211223	KRAFTSACKPAPIER, KRAFTPAPIERE U. -PAPPEN	0,94	1,02793	97,7	97,8	93,8	93,8	- 4,1	-
191	21123	ANDERE PAPIERE U. PAPPEN, WEDER BESTRICHEN NOCH UEBERZOGEN, ZIGARETTENPAPIER, NICHT ZUGESCHNITTEN	1,09	.	95,3	94,8	91,7	92,8	- 2,1	+ 1,2
192	21125	PAPIER UND PAPPE, BEARBEITET	7,65	.	92,6	92,5	89,0	89,1	- 3,7	+ 0,1
193	211253	DARUNTER: PAPIERE U. PAPPEN, GESTRICHEN, Z. BESCHREIBEN, BEDRUCKEN ODER F. AND. GRAPHISCHE ZWECKE	4,21	1,07248	91,2	91,4	87,4	87,7	- 4,0	+ 0,3
194	211254	KRAFT- U. MULTIPLEXPAPIERE U. PAPPEN, GE- STRICHEN OD. UEBERZOGEN	1,25	.	98,1	98,5	92,8	92,8	- 5,8	-
195	211256	PAPIERE UND PAPPEN, GESTRICHEN, UEBERZOGEN, GETRAENKT, GETEERT, BITUMINIERT, ASPHALTIERT, GUMMIERT OD. MIT KLEBESCHICHT VERSEHEN	1,37	.	97,9	97,6	97,0	97,0	- 0,6	-
196	212	PAPIER-, KARTON- UND PAPPEWAREN	5,18	1,06077	102,0	102,0	99,2	99,2	- 2,7	-
197	2122	DARUNTER: HAUSHALTS-, HYGIENE- UND TOILETTEARTIKEL AUS PAPIER, PAPPE UND ZELLSTOFF	1,70	.	100,0	100,3	97,7	97,7	- 2,6	-
198	22	VERLAGS- UND DRUCKERZEUGNISSE, BESPIELTE TON-, BILD- UND DATENTRAEGER	5,44	.	100,2	100,0	100,1	100,0	-	- 0,1
199	221	DARUNTER: VERLAGSERZEUGNISSE	4,10	.	100,3	100,1	101,2	101,0	+ 0,9	- 0,2
200	2211	DARUNTER: BUCH- UND MUSIKVERLAGSERZEUGNISSE	1,37	0,95942	102,7	103,4	103,7	103,7	+ 0,3	-
201	2214	BESPIELTE TONTRAEGER	1,54	.	89,6	88,4	85,2	85,2	- 3,6	-
202	23	KOKEREIERZEUGNISSE, MINERALOELERZEUGNISSE, SPALT- UND BRUTSTOFFE	17,90	.	102,2	95,8	130,7	141,1	+47,3	+ 8,0
203	232	DARUNTER: MINERALOELERZEUGNISSE; GASFOERMIGE KOHLENWASSER- STOFFE (OHNE ERDGAS)	15,99	1,43056	100,7	93,3	133,4	145,3	+55,7	+ 8,9
204	23201	DARUNTER: MINERALOELERZEUGNISSE	14,68	.	99,5	91,8	133,5	146,1	+59,2	+ 9,4
205	232011	DARUNTER: MOTORENBENZIN (VERGASERKRAFTSTOFF)	2,92	1,57778	103,7	102,6	144,1	164,5	+60,3	+14,2
206	232013	LEICHTOEL, SPEZIALBENZIN	2,48	.	102,7	95,9	147,9	156,5	+63,2	+ 5,8
207	2320133	DARUNTER: LEICHTOEL (ROHBENZIN), BENZINKOMPONENTEN	1,80	1,46100	99,5	91,7	149,5	158,5	+72,8	+ 6,0
208	232014	LEUCHTOEL (KEROSEIN)	1,25	1,46418	97,4	87,7	136,1	142,5	+62,5	+ 4,7
209	NACHRICHTLICH: 2320165	DIESELKRAFTSTOFF UND LEICHTES HEIZOEL	6,39	1,53988	98,5	87,4	127,6	139,2	+59,3	+ 9,1
210	232017	HEIZOELE, MITTELSCHWER UND SCHWER	0,94	0,95803	88,0	79,9	123,3	143,5	+79,6	+16,4
211	232018	SCHMIEROELE, ANDERE OELE	0,46	1,33869	99,8	100,3	94,3	93,5	- 6,8	- 0,8
212	23203	ANDERE MINERALOELERZEUGNISSE	0,84	1,05678	121,9	124,2	126,9	127,2	+ 2,4	+ 0,2
213	NACHRICHTLICH: 11101/232	ERDOEL, ROH UND MINERALOELERZEUGNISSE; GASFOERM. KOHLENWASSERSTOFFE (OH. ERDGAS)	47,18	1,40457	96,0	88,2	133,7	144,6	+63,9	+ 8,2



## DEUTSCHLAND

5 INDEX DER EINFUHRPREISE  
(AKTUELLE ERGEBNISSE)5.2 NACH DEM SYSTEMATISCHEN GUETERVERZEICHNIS FUER PRODUKTIONSSTATISTIKEN, AUSGABE 1995 (GP 95)  
1995 = 100

LFD NR.	NR.DER GP- SYSTE- MATIK	GUETERABTEILUNG, -GRUPPE, -KLASSE, -KATEGORIE, -UNTERKATEGORIE UND -ART	WAEGUNGS- ANTEIL AM GESAMTINDEX IN PROMILLE	VERKET- TUNGS- FAKTOR	1998 DURCH- SCHNITT	1998 1999			VERAENDERUNG AUG. 1999 GEGENUEBER AUG. JULI 1998 1999 IN PROZENT	
						AUG.	JULI	AUG.		
214	233	SPALT- UND BRUTSTOFFE	1,17	1,02338	121,8	124,3	115,3	112,9	- 9,2	- 2,1
215	24	CHEMISCHE ERZEUGNISSE	103,06	1,02022	99,1	98,3	96,6	96,9	- 1,4	+ 0,3
216	241	CHEMISCHE GRUNDSTOFFE	54,61	.	95,7	94,5	91,2	91,9	- 2,8	+ 0,8
217	2412	DARUNTER: FARBSTOFFE UND PIGMENTE	3,40	0,97811	96,3	96,0	93,8	93,4	- 2,7	- 0,4
218	2413	SONSTIGE ANORGANISCHE GRUNDSTOFFE UND CHEMIKALIEN	4,16	.	111,3	111,9	108,1	107,5	- 3,9	- 0,6
219	2414	SONSTIGE ORGANISCHE GRUNDSTOFFE UND CHEMIKALIEN	22,08	0,96183	93,4	92,3	89,4	90,2	- 2,3	+ 0,9
220	24141	DARUNTER: KOHLENWASSERSTOFFE UND IHRE DERIVATE	3,80	0,81369	78,1	73,9	79,6	81,5	+10,3	+ 2,4
221	24142	ALKOHOLE, PHENOLE, PHENOLALKOHOLE U. IHRE DERIVATE	2,00	.	82,0	78,0	75,5	79,6	+ 2,1	+ 5,4
222	24143	CARBONSAEUREN UND IHRE DERIVATE	4,28	0,96077	96,9	96,8	88,8	89,3	- 7,7	+ 0,6
223	24144	ORGANISCHE VERBINDUNGEN MIT STICKSTOFFFUNKTIONEN	3,90	.	98,7	98,2	95,0	94,8	- 3,5	- 0,2
224	24145	ORGANISCH-ANORGANISCHE VERBINDUNGEN, HETERO- CYCLISCHE VERBINDUNGEN	4,99	0,99202	99,0	99,7	93,1	93,1	- 6,6	-
225	2415	DUENGEMITTEL UND STICKSTOFFVERBINDUNGEN	3,02	0,95904	88,9	88,6	79,8	79,2	-10,6	- 0,8
226	24153	DARUNTER: MINERALISCHE ODER CHEMISCHE STICKSTOFFDUENGE- MITTEL (OHNE NATRONSALPETER)	1,77	0,92518	83,5	84,1	68,9	68,3	-18,8	- 0,9
227	2416	KUNSTSTOFFE, IN PRIMAERFORMEN	20,23	1,02070	94,8	92,8	90,1	91,2	- 1,7	+ 1,2
228	24161	POLYMERE DES ETHYLENS, IN PRIMAERFORMEN	4,03	.	99,1	95,9	101,2	103,4	+ 7,8	+ 2,2
229	24162	POLYMERE DES STYROLS, IN PRIMAERFORMEN	2,14	.	85,4	83,1	75,1	74,4	-10,5	- 0,9
230	24163	POLYMERE DES VINYLCHLORIDS ODER ANDERER HALOGENIERTER OLEFINE, IN PRIMAERFORMEN	2,15	.	89,6	85,1	80,3	84,7	- 0,5	+ 5,5
231	24164	POLYETHER, EPOXIDHARZE UND POLYESTER, IN PRIMAERFORMEN	3,38	.	97,0	96,3	90,3	90,2	- 6,3	- 0,1
232	24165	AND. SYNTHETISCHE, NATUERLICHE OD. MODIFIZIERTE NATUERLICHE POLYMERE, IN PRIMAERFORMEN	8,53	.	95,5	94,3	91,1	91,7	- 2,8	+ 0,7
233	2417	SYNTHETISCHER KAUTSCHUK, IN PRIMAERFORMEN	1,54	1,08092	106,7	105,5	101,5	102,6	- 2,7	+ 1,1
234	242	SCHAEDLINGSBEKAEMPFUNGS- UND PFLANZENSCHUTZMITTEL	1,49	1,13647	104,8	103,9	107,4	107,5	+ 3,5	+ 0,1
235	243	ANSTRICHMITTEL, DRUCKFARBEN UND KITTE	2,36	.	100,6	100,7	101,7	101,7	+ 1,0	-
236	24301	DARUNTER: ANSTRICHMITTEL; LOESUNGEN VON POLYMEREN MIT UEBER 50 GHT ORGANISCHEM LOESEMittel	1,19	1,00413	101,9	101,8	107,2	107,2	+ 5,3	-
237	244	PHARMAZEUTISCHE ERZEUGNISSE	18,49	1,03122	103,9	103,8	104,2	103,8	-	- 0,4
238	2441	PHARMAZEUTISCHE GRUNDSTOFFE	5,36	.	104,3	104,8	102,3	101,3	- 3,3	- 1,0
239	24415	DARUNTER: PROVITAMINE, VITAMINE U. HORMONE, GLYKOSIDE, ALKALOIDE, ANTIBIOTIKA	2,39	.	107,3	108,0	105,2	104,5	- 3,2	- 0,7
240	2442	PHARMAZEUTISCHE SPEZIALITAETEN UND SONSTIGE PHARMAZEUTISCHE ERZEUGNISSE	13,13	.	103,8	103,4	104,9	104,8	+ 1,4	- 0,1
241	24421	DARUNTER: ARZNEIWAREN ZU THERAPEUTISCHEN ODER PROPHYLAKTISCHEN ZWECKEN	9,65	1,02200	105,1	104,4	106,8	106,6	+ 2,1	- 0,2

## DEUTSCHLAND

5 INDEX DER EINFUHRPREISE  
(AKTUELLE ERGEBNISSE)5.2 NACH DEM SYSTEMATISCHEN GUETERVERZEICHNIS FUER PRODUKTIONSSTATISTIKEN, AUSGABE 1995 (GP 95)  
1995 = 100

LFD NR.	NR.DER GP- SYSTE- MATIK	GUETERABTEILUNG, -GRUPPE, -KLASSE, -KATEGORIE, -UNTERKATEGORIE UND -ART	WAEGUNGS- ANTEIL AM GESAMTINDEX IN PROMILLE	VERKET- TUNGS- FAKTOR	1998 DURCH- SCHNITT	1998			1999		VERAENDERUNG AUG. 1999 GEGENUEBER AUG. JULI 1998 1999 IN PROZENT
						AUG.	JULI	AUG.			
242	245	SEIFEN, WASCH-, REINIGUNGS- UND KOERPERPFLEGEMITTEL	6,86	.	99,4	99,9	100,0	99,9	-	-	0,1
243	2451	SEIFEN, WASCH-, REINIGUNGS- UND POLIERMITTEL	2,81	.	95,8	96,7	96,1	96,1	-	0,6	-
244	24513	DARUNTER: SEIFEN; ZUBEREITETE WASCH-, WASCHHILFS- UND REINIGUNGSMITTEL	1,74	.	102,2	103,1	102,7	102,7	-	0,4	-
245	2452	DUFTSTOFFE UND KOERPERPFLEGEMITTEL	4,05	0,96908	101,9	102,2	102,6	102,5	+	0,3	- 0,1
246	246	SONSTIGE CHEMISCHE ERZEUGNISSE	15,90	.	106,1	105,0	105,2	105,4	+	0,4	+ 0,2
247	2462	DARUNTER: KLEBSTOFFE UND GELATINE	0,91	.	100,3	100,2	93,0	93,0	-	7,2	-
248	2463	ETHERISCHE OELE	1,05	.	140,7	124,5	122,7	122,5	-	1,6	- 0,2
249	2464	FOTOCHEMISCHE ERZEUGNISSE	4,18	1,07996	107,5	107,1	108,6	108,1	+	0,9	- 0,5
250	246411	DARUNTER: LICHTEMPFINDLICHE FOTOGRAFISCHE PLATTEN, FILME UND PAPIERE	3,26	.	107,5	106,8	109,3	108,7	+	1,8	- 0,5
251	2465	UNBESPIELTE TON-, BILD- UND DATENTRAEGER	2,41	.	90,7	90,4	88,0	87,8	-	2,9	- 0,2
252	2466	CHEMISCHE ERZEUGNISSE, A.N.G.	7,10	.	106,1	106,6	108,5	109,4	+	2,6	+ 0,8
253	24663	DARUNTER: ZUBEREITETE SCHMIERMittel; ADDITIVE; HYDRAULIKFLUESSIGKEITEN; GEFRIERSCHUTZMITTEL	1,01	.	96,4	95,3	96,8	98,4	+	3,3	+ 1,7
254	24664	VERSCHIEDENE ERZEUGNISSE DER CHEMISCHEN INDUSTRIE	5,70	.	108,5	109,2	112,3	113,0	+	3,5	+ 0,6
255	247	CHEMIEFASERN	3,35	.	90,5	89,6	86,6	86,2	-	3,8	- 0,5
256	24701	DARUNTER: KABEL AUS SYNTH. FILAMENTEN; SYNTH. SPINNFASERN; HOCHFESTE GARNE AUS POLYAMIDEN UND POLYESTERN, TEXTURIERTE GARNE AUS SYNTH. FILAMENTEN; SYNTH. MONOFIL	2,61	.	89,0	87,9	84,5	84,0	-	4,4	- 0,6
257	247011	DARUNTER: KABEL AUS SYNTH. FILAMENTEN; SYNTH. SPINN- FASERN, UNBEARBEITET	0,96	0,96311	80,0	79,0	72,4	73,1	-	7,5	+ 1,0
258	247013	TEXTURIERTE GARNE U.A. GARNE, UNGEZWIRNT	0,99	.	97,8	97,0	93,1	93,1	-	4,0	-
259	24702	KABEL AUS KUENSTL. FILAMENTEN; KUENSTL. SPINN- FASERN; HOCHFESTE GARNE AUS VISKOSE, TEXTURIERTE GARNE; KUENSTL. MONOFIL	0,66	1,06330	96,5	96,5	94,8	94,9	-	1,7	+ 0,1
260	25	GUMMI- UND KUNSTSTOFFWAREN	29,96	.	97,1	97,0	95,5	95,7	-	1,3	+ 0,2
261	251	GUMMIWAREN	10,98	1,08163	99,6	99,5	98,0	98,0	-	1,5	-
262	2511	BEREIFUNGEN, NEU, AUS KAUTSCHUK	6,22	1,10352	96,5	96,4	94,2	94,2	-	2,3	-
263	251111	DARUNTER: BEREIFUNGEN FUER PERSONENKRAFTWAGEN	3,75	1,08432	97,4	97,2	94,8	94,8	-	2,5	-
264	251113	LASTKRAFTWAGEN- UND OMNIBUSBEREIFUNGEN	1,52	1,15103	93,2	93,1	92,5	92,5	-	0,6	-
265	2513	ANDERE GUMMIWAREN (OHNE BEREIFUNGEN)	4,76	1,05515	103,5	103,6	103,0	103,0	-	0,6	-
266	252	KUNSTSTOFFWAREN	18,98	1,00924	95,6	95,5	94,0	94,4	-	1,2	+ 0,4
267	2521	PLATTEN, FOLIEN, SCHLAEUCHE UND PROFILE, AUS KUNSTSTOFFEN	7,55	.	92,6	92,6	90,9	91,6	-	1,1	+ 0,8
268	25212	DARUNTER: ROHRE, SCHLAEUCHE U. FORMSTUECKE, VERSCHLUSS-UND VERBINDUNGSTUECKE AUS KUNSTSTOFFEN	1,58	.	91,9	92,1	90,2	90,3	-	2,0	+ 0,1
269	25213	TAFELN, PLATTEN, FOLIEN, FILME, BAENDER UND STREIFEN, AUS NICHT GESCHAEUMTEN KUNSTSTOFFEN, WEDER VERSTAERKT NOCH GESCHICHTET UND OHNE UNTERLAGE	3,94	.	92,7	92,7	90,3	91,6	-	1,2	+ 1,4
270	25214	ANDERE TAFELN, PLATTEN, FOLIEN, FILME, BAENDER UND STREIFEN, AUS KUNSTSTOFFEN	1,73	.	92,6	92,9	92,4	92,4	-	0,5	-
271	2522	VERPACKUNGSMITTEL AUS KUNSTSTOFFEN	2,43	1,08764	90,8	89,6	84,4	84,7	-	5,5	+ 0,4
272	2523	BAUBEDARFSARTIKEL AUS KUNSTSTOFFEN	2,41	.	98,9	98,7	98,1	97,9	-	0,8	- 0,2
273	2524	ANDERE KUNSTSTOFFWAREN	6,59	.	99,6	99,9	99,6	99,8	-	0,1	+ 0,2

DEUTSCHLAND  
5 INDEX DER EINFUHRPREISE  
(AKTUELLE ERGEBNISSE)  
5.2 NACH DEM SYSTEMATISCHEN GUETERVERZEICHNIS FÜR PRODUKTIONSSTATISTIKEN, AUSGABE 1995 (GP 95)  
1995 = 100

LFD NR.	NR.DER GP- SYSTE- MATIK	GUETERABTEILUNG, -GRUPPE, -KLASSE, -KATEGORIE, -UNTERKATEGORIE UND -ART	WÄGUNG- ANTEIL AM GESAMTINDEX IN PROMILLE	VERKET- TUNGS- FAKTOR	1998 DURCH- SCHNITT	1998 1999			VERÄNDERUNG	
						AUG.	JULI	AUG.	AUG. 1999 GEGENÜBER AUG. JULI 1998 1999 IN PROZENT	
274	26	GLAS, KERAMIK, BEARBEITETE STEINE UND ERDEN	19,92	.	101,3	101,3	100,9	100,9	- 0,4	-
275	261	DARUNTER: GLAS UND GLASWAREN	6,41	1,03099	98,6	98,6	97,1	97,1	- 1,5	-
276	2611	FLACHGLAS (OHNE VEREDELTES UND BEARB. FLACHGLAS)	0,89	1,12014	90,4	89,9	89,4	89,9	-	+ 0,6
277	2612	VEREDELTES UND BEARBEITETES FLACHGLAS	1,39	.	96,8	96,9	96,3	96,3	- 0,6	-
278	2613	HOHLGLAS	1,81	.	100,7	100,9	99,0	99,0	- 1,9	-
279	2614	GLASFASERN	1,31	.	98,2	98,1	93,9	93,9	- 4,3	-
280	2615	SONSTIGES GLAS (EINSCHL. TECHNISCHER GLASWAREN)	1,01	.	105,0	104,9	105,7	105,5	+ 0,6	- 0,2
281	262	KERAMIK (OHNE ZIEGEL UND BAUKERAMIK)	3,01	.	102,2	102,3	101,2	101,2	- 1,1	-
282	2621	DARUNTER: HAUSHALTSGÜTER UND ZIERGEGENSTÄNDE AUS KERAMIK	1,29	.	106,8	107,3	105,1	105,1	- 2,1	-
283	2626	FEUERFESTE KERAMISCHE WERKSTOFFE	0,79	1,06230	99,9	100,3	98,7	98,7	- 1,6	-
284	263	KERAMISCHE WAND-, BODENFLIESEN UND -PLATTEN	2,81	1,04204	98,6	98,6	100,0	100,5	+ 1,9	+ 0,5
285	265	ZEMENT, KALK, GEBRANNTER GIPS	1,47	0,94867	104,6	104,7	103,6	103,6	- 1,1	-
286	266	BETON-, ZEMENT- UND GIPSERZEUGNISSE	1,25	0,89464	102,6	102,6	102,8	102,8	+ 0,2	-
287	267	NATURSTEINERZEUGNISSE	1,62	1,02629	102,7	102,8	102,5	101,9	- 0,9	- 0,6
288	268	ANDERE MINERALERZEUGNISSE	2,59	.	104,2	104,2	104,1	104,1	- 0,1	-
289	2681	MUEHL-, MAHL-, POLIERSTEINE UND SCHLEIFKÖRPER	0,95	0,96984	102,5	102,5	103,0	103,0	+ 0,5	-
290	2682	MINERALERZEUGNISSE, A.N.G.	1,64	.	105,1	105,1	104,7	104,7	- 0,4	-
291	27	EISEN- UND STAHLERZEUGNISSE, NE-METALLE UND -ERZEUGNISSE	75,63	.	94,2	93,8	91,9	92,1	- 1,8	+ 0,2
292	271	ROHEISEN UND STAHL (EGKS), FERROLEGIERUNGEN (EGKS)	25,10	0,98207	93,6	93,3	83,4	83,9	-10,1	+ 0,6
293	27102/3	DARUNTER: FLÜSSIGSTAHL; BLOECKE, HALBZEUG, RUNDSTRANGGUSS AUS UNLEGIERTEM UND LEGIERTEM STAHL	2,78	1,05983	93,6	93,6	83,1	83,3	-11,0	+ 0,2
294	NACHRICHTLICH:		17,10	0,97423	91,9	91,2	82,1	82,4	- 9,6	+ 0,4
295	WALZSTAHL, UNLEGIERT UND LEGIERT		11,98	0,99800	96,9	96,2	85,4	85,7	-10,9	+ 0,4
296	WALZSTAHL, UNLEGIERT (MASSENSTAHL)		5,12	0,91723	80,4	79,5	74,3	74,8	- 5,9	+ 0,7
297	27104	WALZSTAHL, LEGIERT (EDELSTAHL)	13,83	.	92,6	92,8	81,3	81,5	-12,2	+ 0,2
298	27105	WARMBREITBAND, BANDSTAHL, BREITFLACHSTAHL, BAND- BLECH, KALTGEWALZTE BLECHE, ELEKTROBLECH U.A. BLECHE	1,99	0,96700	93,6	93,7	81,9	82,0	-12,5	+ 0,1
299	27106	WALZDRAHT, AUS LEGIERTEM U. UNLEGIERTEM STAHL	2,93	.	97,0	93,6	93,6	94,4	+ 0,9	+ 0,9
300	27107	BETONSTAHL IN STÄBEN; STAB- UND FLACHSTAHL, WARMGEWALZT, AUS LEGIERTEM U. UNLEGIERTEM STAHL	1,91	.	97,9	97,9	83,8	85,0	-13,2	+ 1,4
301	27109	PROFILE UND TRÄGER, AUS LEGIERTEM U. UNLE- GIERTEM STAHL	0,97	0,94231	83,1	81,3	79,0	83,2	+ 2,3	+ 5,3
302	272	EISEN- UND STAHLSCROTT	5,17	.	94,9	94,8	91,0	91,3	- 3,7	+ 0,3
303	2722	ROHRE	4,70	.	93,4	93,3	89,1	89,4	- 4,2	+ 0,3
304	27221	DARUNTER: STAHLRÖHRE, ROHRFORM-, ROHRVERSCHLUSS- UND ROHR- VERBINDUNGSTÜCKE AUS EISEN ODER STAHL	3,92	1,03066	92,4	92,1	87,8	88,0	- 4,5	+ 0,2

## DEUTSCHLAND

5 INDEX DER EINFUHRPREISE  
(AKTUELLE ERGEBNISSE)5.2 NACH DEM SYSTEMATISCHEN GUETERVERZEICHNIS FÜR PRODUKTIONSSTATISTIKEN, AUSGABE 1995 (GP 95)  
1995 = 100

LFD NR.	NR.DER GP- SYSTE- MATIK	GUETERABTEILUNG, -GRUPPE, -KLASSE, -KATEGORIE, -UNTERKATEGORIE UND -ART	WAEGUNGS- ANTEIL AM GESAMTINDEX IN PROMILLE	VERKET- TUNGS- FAKTOR	1998 DURCH- SCHNITT	1998			1999		VERAENDERUNG AUG. 1999 GEGENUEBER AUG. JULI 1998 1999 IN PROZENT
						AUG.	JULI	AUG.			
305	273	ANDERE ERZEUGNISSE AUS EISEN ODER STAHL, FERROLEGIERUNGEN (NICHT EGKS)	8,17	.	96,0	95,4	90,6	91,0	- 4,6	+ 0,4	
		DARUNTER:									
306	2731	BLANKSTAHL	1,36	.	93,6	92,7	87,6	87,6	- 5,5	-	
307	2732	KALTBAEND MIT EINER BREITE VON WENIGER ALS 500 MM	1,88	.	101,4	101,4	96,4	97,1	- 4,2	+ 0,7	
308	2734	DRAHT	1,39	.	92,6	92,8	86,5	86,6	- 6,7	+ 0,1	
309	2735	FERROLEGIERUNGEN (NICHT EGKS) U.A. EISEN- UND STAHLERZEUGNISSE, A.N.G.	3,48	.	95,5	94,3	89,9	90,5	- 4,0	+ 0,7	
310	NACHRICHTLICH: 27351/2	FERROLEGIERUNGEN	2,82	0,96733	90,9	89,3	84,2	84,9	- 4,9	+ 0,8	
311	274	NE-METALLE UND HALBZEUG DARAUS	37,19	0,94902	94,1	93,6	98,0	97,9	+ 4,6	- 0,1	
312	NACHRICHTLICH: 27411-5, 27421/2, 27431/2, 27441/2, 27451-3	NE-METALLE UND HALBZEUG DARAUS (OHNE ABFAELLE UND SCHROTT)	32,01	.	92,6	91,9	95,4	95,3	+ 3,7	- 0,1	
313	2741	EDELMETALLE UND HALBZEUG DARAUS	6,19	.	121,9	123,3	127,6	126,1	+ 2,3	- 1,2	
314	NACHRICHTLICH: 27411-5	EDELMETALLE UND HALBZEUG DARAUS (OHNE ABFAELLE UND SCHROTT)	4,70	.	110,4	110,4	110,9	109,1	- 1,2	- 1,6	
315	27411	SILBER IN ROHFORM OD. ALS PULVER UND ALS HALBZEUG	0,51	0,90926	130,8	124,4	129,8	130,4	+ 4,8	+ 0,5	
316	27412	GOLD IN ROHFORM OD. ALS PULVER UND ALS HALBZEUG	3,00	1,09430	93,9	92,5	88,0	85,8	- 7,2	- 2,5	
317	27413	PLATIN U.A. EDELMETALLE, A.N.G. IN ROHFORM ODER ALS PULVER UND ALS HALBZEUG	1,19	0,77233	143,3	149,4	160,7	158,9	+ 6,4	- 1,1	
318	NACHRICHTLICH: 27421/2 27431/2 27441/2 27451-3	NE-METALLE (OHNE EDELMETALLE) UND HALBZEUG DARAUS (OHNE ABFAELLE UND SCHROTT)	27,31	.	89,6	88,7	92,8	92,9	+ 4,7	+ 0,1	
319	27421/31, 27441/51	NE-METALLE IN ROHFORM, LEGIERUNGEN	14,45	0,97425	85,3	83,7	91,4	91,8	+ 9,7	+ 0,4	
320	2742	ALUMINIUM UND HALBZEUG DARAUS	14,19	.	94,8	93,3	97,5	97,4	+ 4,4	- 0,1	
321	27421	ALUMINIUM IN ROHFORM, ALUMINIUMLEGIERUNGEN, ALUMINIUMOXID	6,88	.	92,1	90,2	96,3	96,0	+ 6,4	- 0,3	
322	27422	HALBZEUGE A. ALUMINIUM U. ALUMINIUMLEGIERUNGEN	6,46	0,86497	97,7	96,8	97,6	97,7	+ 0,9	+ 0,1	
		DARUNTER:									
323	274222	ALUMINIUMSTANGEN (STAEBE) UND PROFILE	1,89	.	97,2	97,6	94,6	95,0	- 2,7	+ 0,4	
324	274224	ALUMINIUMBLECHE UND BAENDER, MIT EINER DICKE VON MEHR ALS 0,2 MM	2,58	.	96,0	94,7	96,1	95,4	+ 0,7	- 0,7	
325	274225	ALUMINIUMFOLIEN UND DUEENNE BAENDER, MIT EINER DICKE VON 0,2 MM ODER WENIGER	1,20	1,01471	100,4	99,0	100,2	101,1	+ 2,1	+ 0,9	
326	27423	ASCHEN- U. RUECKSTAENDE, ABFAELLE U. SCHROTT AUS ALUMINIUM	0,85	0,91378	94,4	91,9	105,8	105,8	+15,1	-	
327	2743	BLEI, ZINK UND ZINN UND HALBZEUG DARAUS	1,79	.	116,6	119,2	126,5	128,1	+ 7,5	+ 1,3	
328	27431	DARUNTER: BLEI, ZINK UND ZINN, IN ROHFORM	1,41	.	115,3	118,0	124,1	125,3	+ 6,2	+ 1,0	
329	274311	BLEI, IN ROHFORM	0,26	1,04098	103,0	106,2	103,9	102,7	- 3,3	- 1,2	
330	274312	ZINK, IN ROHFORM	0,81	1,22746	122,2	124,4	136,1	139,5	+12,1	+ 2,5	
331	274313	ZINN, IN ROHFORM	0,34	1,06072	108,3	111,6	111,0	108,6	- 2,7	- 2,2	
332	2744	KUPFER UND HALBZEUG DARAUS	11,04	.	75,2	75,0	76,4	75,8	+ 1,1	- 0,8	
333	27441	NICHT RAFFINIERTES U. RAFFINIERTES KUPFER	4,55	.	70,7	70,2	75,4	74,0	+ 5,4	- 1,9	
334	27442	HALBZEUG AUS KUPFER UND KUPFERLEGIERUNGEN	4,28	0,94071	80,9	81,2	78,8	78,8	- 3,0	-	
		DARUNTER:									
335	274423	DRAHT AUS RAFFINIERTEM KUPFER UND AUS KUPFER- LEGIERUNGEN	1,54	.	75,7	75,4	74,6	74,5	- 1,2	- 0,1	
336	274426	ROHRE, ROHRFORM-, ROHRVERSCHLUSS- UND ROHR- VERBINDUNGSTUECKE, AUS KUPFER	1,14	.	81,4	81,8	76,9	78,3	- 4,3	+ 1,8	
337	27443	ABFAELLE U. SCHROTT AUS KUPFER	2,21	0,95300	73,2	72,8	74,0	73,7	+ 1,2	- 0,4	

## DEUTSCHLAND

5 INDEX DER EINFUHRPREISE  
(AKTUELLE ERGEBNISSE)5.2 NACH DEM SYSTEMATISCHEN GUETERVERZEICHNIS FÜR PRODUKTIONSSTATISTIKEN, AUSGABE 1995 (GP 95)  
1995 = 100

LFD NR.	NR. DER GP- SYSTE- MATIK	GUETERABTEILUNG, -GRUPPE, -KLASSE, -KATEGORIE, -UNKATEGORIE UND -ART	WÄGUNG- ANTEIL AM GESAMTINDEX IN PROMILLE	VERKET- TUNGS- FAKTOR	1998 DURCH- SCHNITT	1998			1999		VERÄNDERUNG AUG. 1999 GEGENÜBER AUG. JULI 1998 1999 IN PROZENT
						AUG.	JULI	AUG.			
338	2745	SONSTIGE NE-METALLE, HALBZEUG UND WAREN DARAUS	3,98	.	91,1	88,3	101,0	103,8	+17,6	+ 2,8	
339	27451	DARUNTER:	1,61	1,14934	71,0	64,2	86,9	94,8	+47,7	+ 9,1	
340	27453	NICKELMATTE, NICKEL IN ROHFORM UND. NE-METALLE UND WAREN DARAUS (EINSCHL. ABFÄLLE U. SCHROTT)	1,40	.	109,9	111,3	108,5	105,4	- 5,3	- 2,9	
341	27453025	DARUNTER: MAGNESIUM UND WAREN DARAUS	0,35	0,86486	106,1	106,7	105,0	104,0	- 2,5	- 1,0	
342	NACHRICHTLICH: 27416/23/33, 27443/54	BEARBEITUNGSRESTSTOFFE UND SCHROTT AUS NE-METALLEN; METALLHALTIGE ASCHEN	5,18	0,94572	103,3	103,9	113,9	114,0	+ 9,7	+ 0,1	
343	28	METALLERZEUGNISSE	28,63	.	102,8	103,0	102,2	102,0	- 1,0	- 0,2	
344	281	DARUNTER: STAHL- UND LEICHTMETALLBAUERZEUGNISSE	4,91	.	103,1	102,8	101,4	100,5	- 2,2	- 0,9	
345	2811	DARUNTER: STAHL- UND LEICHTMETALLBAUKONSTRUKTIONEN	4,36	.	103,6	103,2	101,5	100,5	- 2,6	- 1,0	
346	282	KESSEL UND BEHÄLTER (OHNE DAMPFKESSEL)	2,37	.	102,0	102,4	101,9	102,0	- 0,4	+ 0,1	
347	2822	DARUNTER: HEIZKÖRPER FÜR ZENTRALHEIZUNGEN; ZENTRAL- HEIZUNGSKESSEL	1,93	.	102,0	102,4	101,8	101,8	- 0,6	-	
348	286	SCHNEIDWAREN; WERKZEUGE; SCHLÖSSE UND BESCHLÄGE	7,92	.	107,0	107,5	107,4	107,1	- 0,4	- 0,3	
349	2861	SCHNEIDWAREN UND BESTECKE	1,13	1,01857	108,6	110,4	109,1	108,3	- 1,9	- 0,7	
350	2862	WERKZEUGE	4,41	0,99506	106,7	107,1	108,1	107,8	+ 0,7	- 0,3	
351	2863	SCHLÖSSE UND BESCHLÄGE	2,38	1,01392	106,8	106,9	105,2	105,2	- 1,6	-	
352	287	SONSTIGE EISEN-, BLECH- UND METALLWAREN	13,24	.	100,4	100,6	99,5	99,5	- 1,1	-	
353	2873	DARUNTER:	1,52	.	98,3	98,5	95,2	95,3	- 3,2	+ 0,1	
354	2874	DRAHTWAREN	3,11	.	92,1	92,4	90,5	90,8	- 1,7	+ 0,3	
355	2875	SCHRAUBEN, NIETE, KETTEN, FEDERN EISEN-, BLECH- UND METALLWAREN, A.N.G.	7,42	.	104,1	104,2	103,8	103,6	- 0,6	- 0,2	
356	29	MASCHINEN	76,20	0,97279	105,3	105,3	106,1	105,9	+ 0,6	- 0,2	
357	291	DARUNTER: MASCHINEN FÜR DIE ERZEUGUNG UND NUTZUNG VON MECHANISCHER ENERGIE (OHNE MOTOREN FÜR ACKER- SCHLEPPER, LUFT- UND STRASSENFAHRZEUGE)	21,00	.	108,6	108,8	110,0	109,5	+ 0,6	- 0,5	
358	2911	VERBRENNUNGSMOTOREN UND TURBINEN	3,04	.	113,9	114,6	116,5	115,7	+ 1,0	- 0,7	
359	2912	PUMPEN UND KOMPRESSOREN	6,88	.	106,6	106,6	109,3	108,9	+ 2,2	- 0,4	
360	29122	DARUNTER: FLÜSSIGKEITSPUMPEN; HEBWERKE FÜR FLÜSSIGKEITEN	2,27	.	111,6	112,0	114,9	114,8	+ 2,5	- 0,1	
361	29123	LUFT- ODER VAKUUMPUMPEN; LUFT- ODER ANDERE GASKOMPRESSOREN	2,09	.	105,4	104,8	108,0	108,1	+ 3,1	+ 0,1	
362	29124	TEILE FÜR PUMPEN UND KOMPRESSOREN	2,04	.	104,0	103,9	106,3	106,0	+ 2,0	- 0,3	
363	2913	ARMATUREN	4,59	1,00597	105,8	106,0	106,7	106,5	+ 0,5	- 0,2	
364	2914	LAGER, GETRIEBE, ZAHNRAEDER UND ANTRIEBSSELEMENTE	6,49	.	110,2	110,4	109,9	109,5	- 0,8	- 0,4	
365	29141	WÄLZLAGER	2,95	1,05882	110,7	110,6	110,7	110,4	- 0,2	- 0,3	
366	29142	GETRIEBE, ZAHNRAEDER, LAGERGEHÄUSE U.Ä. ANTRIEBSSELEMENTE	1,98	.	107,3	108,5	107,2	106,3	- 2,0	- 0,8	
367	29143	TEILE FÜR LAGER, GETRIEBE, ZAHNRAEDER UND ANTRIEBSSELEMENTE	1,56	.	112,9	112,5	111,9	111,6	- 0,8	- 0,3	

DEUTSCHLAND  
5 INDEX DER EINFUHRPREISE  
(AKTUELLE ERGEBNISSE)  
5.2 NACH DEM SYSTEMATISCHEN GUETERVERZEICHNIS FUER PRODUKTIONSSTATISTIKEN, AUSGABE 1995 (GP 95)  
1995 = 100

LFD NR.	NR. DER GP- SYSTE- MATIK	GUETERABTEILUNG, -GRUPPE, -KLASSE, -KATEGORIE, -UNKATEGORIE UND -ART	WAEGUNGS- ANTEIL AM GESAMTINDEX IN PROMILLE	VERKET- TUNGS- FAKTOR	1998 DURCH- SCHNITT	1998			1999		VERAENDERUNG AUG. 1999 GEGENUEBER AUG. JULI 1998 1999 IN PROZENT
						AUG.	JULI	AUG.			
368	292	SONSTIGE MASCHINEN FUER UNSPEZIFISCHE VERWENDUNG	15,70	.	103,6	103,6	103,3	103,2	- 0,4	- 0,1	
		DARUNTER:									
369	2922	HEBEZEUGE UND FOERDERMITTEL	4,56	.	103,3	102,9	103,7	103,5	+ 0,6	- 0,2	
370	2923	KAELTE- UND LUFTTECHNISCHE ERZEUGNISSE FUER GEWERBLICHE ZWECKE	4,15	.	102,8	103,1	103,1	102,6	- 0,5	- 0,5	
		DARUNTER:									
371	29231	WAERMEAUSTAUSCHER; KLIMA- UND TIEFKUEHLGERAETE; APPARATE ZUM FILTRIEREN	2,49	.	102,1	102,3	101,0	100,2	- 2,1	- 0,8	
372	2924	MASCHINEN FUER UNSPEZIFISCHE VERWENDUNGEN, A.N.G.	6,19	.	104,0	104,1	102,8	102,8	- 1,2	-	
		DARUNTER:									
373	29242	VERPACKUNGSMASCHINEN; WAAGEN; STRAHAPPARATE; METALLOPLASTISCHE DICHTUNGEN	1,79	.	102,4	101,8	102,8	102,9	+ 1,1	+ 0,1	
374	293	MASCHINEN FUER DIE LAND- UND FORSTWIRTSCHAFT	3,11	.	106,1	106,3	106,4	106,4	+ 0,1	-	
375	2931	EINACHS-, ACKER- UND FORSTSCHLEPPER, ANDERE ZUGMASCHINEN	0,91	0,97195	101,3	100,9	97,0	97,0	- 3,9	-	
376	2932	SONSTIGE LAND- UND FORSTMASCHINEN, TEILE DAFUER	2,20	0,94397	108,1	108,6	110,4	110,4	+ 1,7	-	
377	294	WERKZEUGMASCHINEN, TEILE DAFUER	9,60	.	106,7	106,7	108,6	108,5	+ 1,7	- 0,1	
		DARUNTER:									
378	29401	WERKZEUGMASCHINEN ZUM ABTRAGEN V. STOFFEN ALLER ART DURCH LASERSTRAHLEN O.AE. VERFAHREN; BEAR- BEITUNGSZENTREN USW. ZUM BEARBEITEN V. METALLEN	1,10	.	101,4	101,8	104,7	104,7	+ 2,8	-	
379	29402	DREHMASCHINEN; BOHR-, FRAES- UND GEWINDE- SCHNEIDEMASCHINEN	0,95	.	99,0	97,1	102,4	103,1	+ 6,2	+ 0,7	
380	29403	ANDERE MASCHINEN FUER DIE BEARBEITUNG VON METALLEN, HARTMETALLEN ODER CERMETS	1,35	.	105,3	105,5	111,7	111,6	+ 5,8	- 0,1	
381	29405	HANDGEFUEHRTE MASCHINEN UND DRUCKLUFTWERKZEUGE	2,39	.	99,6	98,9	99,9	99,9	+ 1,0	-	
382	29407	TEILE UND ZUBEHOER FUER WERKZEUGMASCHINEN	2,34	.	109,7	111,4	110,8	110,4	- 0,9	- 0,4	
383	295	MASCHINEN FUER SONSTIGE BESTIMMTE WIRTSCHAFTSZWEIGE	16,50	.	104,4	104,4	105,4	105,6	+ 1,1	+ 0,2	
		DARUNTER:									
384	2952	BERGWERKS-, BAU- UND BAUSTOFFMASCHINEN, TEILE DAFUER	5,11	.	99,9	99,9	100,9	100,9	+ 1,0	-	
		DARUNTER:									
385	29522	SELBSTFAHRENDE PLANIERMASCHINEN, ERD- ODER STRASSENHOBEL, SCHUEERFWAGEN, STRASSENWALZEN, SCHAUFELLADER UND BAGGER	2,49	.	99,6	99,6	100,5	100,5	+ 0,9	-	
386	2953	MASCHINEN FUER DAS ERNAHRUNGSGEWERBE UND DIE TABAKVERARBEITUNG, TEILE DAFUER	1,30	.	106,3	106,2	104,8	104,8	- 1,3	-	
387	2954	MASCHINEN FUER DAS TEXTIL-, BEKLEIDUNGS- UND LEDERGEWERBE, TEILE UND ZUBEHOER DAFUER	2,24	.	108,1	108,6	110,1	110,4	+ 1,7	+ 0,3	
388	2955	MASCHINEN FUER DAS PAPIERGEWERBE	1,10	.	103,9	104,2	104,9	104,9	+ 0,7	-	
389	2956	MASCHINEN FUER DAS DRUCKGEWERBE UND FUER SONSTIGE BESTIMMTE WIRTSCHAFTSZWEIGE, A.N.G.	6,26	.	106,6	106,3	107,6	107,9	+ 1,5	+ 0,3	
		DARUNTER:									
390	29562	MASCHINEN FUER SONSTIGE BESTIMMTE WIRTSCHAFTS- ZWEIGE, A.N.G., TEILE DAFUER	4,46	.	103,4	102,9	106,4	106,8	+ 3,8	+ 0,4	
391	297	HAUSHALTSGERAETE, A.N.G.	9,93	.	100,4	100,0	100,2	100,0	-	- 0,2	
		DARUNTER:									
392	2971	ELEKTRISCHE HAUSHALTSGERAETE, TEILE DAFUER	8,98	.	99,7	99,2	99,5	99,4	+ 0,2	- 0,1	
		DARUNTER:									
393	29711	KUEHL-, GEFRIERSCHRAENKE, TIEFKUEHLTRUHEN; GESCHIRRSPUELMASCHINEN; WASCHMASCHINEN UND WASCHETROCKNER; HEIZDECKEN; VENTILATOREN UND ABZUGSHAUBEN	3,60	.	98,1	97,7	98,0	97,8	+ 0,1	- 0,2	
		DARUNTER:									
394	297111	KUEHL-, GEFRIERSCHRAENKE, TIEFKUEHLTRUHEN	1,19	1,00707	99,7	99,4	99,3	99,3	- 0,1	-	
395	297113	WASCHMASCHINEN, WASHETROCKNER F.O. HAUSHALT	1,23	.	96,3	95,6	96,3	95,9	+ 0,3	- 0,4	
396	29712	ANDERE ELEKTRISCHE HAUSHALTSGERAETE, A.N.G.	4,77	.	100,8	100,2	100,6	100,4	+ 0,2	- 0,2	

## DEUTSCHLAND

## 5 INDEX DER EINFUHRPREISE

(AKTUELLE ERGEBNISSE)

5.2 NACH DEM SYSTEMATISCHEN GUETERVERZEICHNIS FÜR PRODUKTIONSSTATISTIKEN, AUSGABE 1995 (GP 95)

1995 = 100

LFD NR.	NR.DER GP- SYSTE- MATIK	GUETERABTEILUNG, -GRUPPE, -KLASSE, -KATEGORIE, -UNTERKATEGORIE UND -ART	WAEGUNGS- ANTEIL AM GESAMTINDEX IN PROMILLE	VERKET- TUNGS- FAKTOR	1998 DURCH- SCHNITT	1998			1999		VERAENDERUNG AUG. 1999 GEGENUEBER AUG. JULI 1998 1999 IN PROZENT
						AUG.	JULI	AUG.			
397	30	BUEROMASCHINEN; DATENVERARBEITUNGSGERAETE UND -EINRICHTUNGEN	52,76	1,22352	84,6	83,7	79,9	79,3	- 5,3	- 0,8	
398	3001	BUEROMASCHINEN	6,19	.	101,6	101,5	100,8	100,4	- 1,1	- 0,4	
399	30011	BUERO- UND RECHENMASCHINEN	1,08	1,14317	104,0	104,0	105,4	105,5	+ 1,4	+ 0,1	
400	30012	LICHTPAUSMASCHINEN, FOTOKOPIERAPPARATE UND ANDERE BUEROMASCHINEN	5,11	0,98244	101,1	101,0	99,9	99,3	- 1,7	- 0,6	
401	300121	DARUNTER: LICHTPAUSMASCHINEN U.A. FOTOKOPIERAPPARATE	1,89	.	104,3	104,9	103,9	103,0	- 1,8	- 0,9	
402	300125	TEILE UND ZUBEHOER FÜR FOTOKOPIERMASCHINEN	2,03	.	100,9	100,9	99,0	98,6	- 2,3	- 0,4	
403	3002	DATENVERARBEITUNGSGERAETE UND -EINRICHTUNGEN	46,57	1,23221	82,3	81,4	77,1	76,5	- 6,0	- 0,8	
404	300212	DARUNTER: DIGITALE VERARBEITUNGSGERAETE	2,54	.	82,0	79,4	79,0	78,5	- 1,1	- 0,6	
405	300213	DIGITALE VERARBEITUNGSEINHEITEN	7,71	.	74,1	74,2	71,6	70,7	- 4,7	- 1,3	
406	300214	EIN- ODER AUSGABEEINHEITEN	12,58	.	84,6	84,0	79,9	79,1	- 5,8	- 1,0	
407	300215	SPEICHEREINHEITEN	8,01	.	76,2	74,5	70,0	69,5	- 6,7	- 0,7	
408	300217	TEILE UND ZUBEHOER FÜR AUTOMATISCHE DATEN- VERARBEITUNGSGERAETE UND IHRE EINHEITEN	14,72	.	87,6	86,6	81,2	80,7	- 6,8	- 0,6	
409	31	GERAETE D. ELEKTRIZITAETSERZEUGUNG U. -VERTEILUNG U.AE.	44,87	.	102,0	102,2	102,0	101,6	- 0,6	- 0,4	
410	311	ELEKTROMOTOREN, GENERATOREN, TRANSFORMATOREN	8,70	.	101,9	102,1	101,0	100,3	- 1,8	- 0,7	
411	31101-3	DARUNTER: ELEKTROMOTOREN UND GENERATOREN	3,42	0,97050	102,4	102,8	102,2	101,9	- 0,9	- 0,3	
412	31104/5	TRANSFORMATOREN UND STROMRICHTER	3,44	.	101,8	101,7	99,6	98,5	- 3,1	- 1,1	
413	312	ELEKTRIZITAETSVERTeilUNGS- UND -SCHALTEINRICHTUNGEN	9,22	.	105,9	106,2	107,7	107,1	+ 0,8	- 0,6	
414	31202	DARUNTER: ELEKTRISCHE GERAETE ZUM SCHLIESSEN, UNTERBRECHEN, SCHUTZEN ODER VERBINDEN VON STROMKREISEN, FÜR EINE SPANNUNG BIS 1000 V	6,31	.	108,3	108,7	110,6	109,9	+ 1,1	- 0,6	
415	312025	DARUNTER: EIN-, AUS- ODER UMSCHALTER FÜR GEBAEUDE- INSTALLATION, FÜR EINE SPANNUNG BIS 1000 V	1,70	.	110,7	110,7	112,5	111,9	+ 1,1	- 0,5	
416	312027	STECKVORRICHTUNGEN U.A. GERAETE ZUM SCHLIESSEN, UNTERBRECHEN, SCHUTZEN ODER VERBINDEN V. ELEKTR. STROMKREISEN, A.N.G., FÜR EINE SPANNUNG BIS 1000 V	2,53	.	108,3	108,8	112,1	111,2	+ 2,2	- 0,8	
417	313	ISOLIERTE ELEKTROKABEL, -LEITUNGEN UND -DRAEHTE	3,68	.	94,5	94,6	92,9	91,9	- 2,9	- 1,1	
418	314	AKKUMULATOREN UND BATTERIEN	2,35	.	100,6	100,3	100,1	99,6	- 0,7	- 0,5	
419	315	ELEKTRISCHE LAMPEN UND LEUCHTEN	4,09	0,96346	108,0	108,4	109,4	109,2	+ 0,7	- 0,2	
420	31502/3	DARUNTER: BELEUCHTUNGSGERAETE; ANDERE ELEKTRISCHE BELEUCHTUNGSKOERPER, A.N.G.	2,52	.	113,5	114,1	115,0	114,6	+ 0,4	- 0,3	
421	316	ELEKTRISCHE AUSRUESTUNGEN, A.N.G.	16,83	.	100,2	100,4	99,9	99,9	- 0,5	-	
422	3161	ELEKTRISCHE AUSRUESTUNGEN FÜR MOTOREN UND FAHRZEUGE, A.N.G.	5,70	.	102,7	102,8	102,5	102,6	- 0,2	+ 0,1	
423	31612	DARUNTER: ELEKTRISCHE AUSRUESTUNGEN FÜR MOTOREN UND FAHRZEUGE (OHNE KABELSAETZE), TEILE DAFÜR	2,41	1,07384	107,2	107,4	108,6	108,4	+ 0,9	- 0,2	
424	3162	SONSTIGE ELEKTRISCHE AUSRUESTUNGEN, A.N.G.	11,13	.	99,0	99,1	98,6	98,5	- 0,6	- 0,1	

## DEUTSCHLAND

5 INDEX DER EINFUHRPREISE  
(AKTUELLE ERGEBNISSE)5.2 NACH DEM SYSTEMATISCHEN GUETERVERZEICHNIS FUER PRODUKTIONSSTATISTIKEN, AUSGABE 1995 (GP 95)  
1995 = 100

LFD NR.	NR.DER GP- SYSTE- MATIK	GUETERABTEILUNG, -GRUPPE, -KLASSE, -KATEGORIE, -UNTERKATEGORIE UND -ART	WAEGUNGS- ANTEIL AM GESAMTINDEX IN PROMILLE	VERKET- TUNGS- FAKTOR	1998	1998	1999	VERAENDERUNG AUG. 1999 GEGENUEBER AUG. JULI 1998 1999 IN PROZENT	
					DURCH- SCHNITT	AUG.	JULI		
425	32	NACHRICHTENTECHNIK, RUNDFUNK- UND FERNSEHGERAETE SOWIE ELEKTRONISCHE BAUELEMENTE	56,11	.	97,0	97,3	94,4	94,3	- 3,1 - 0,1
426	321	ELEKTRONISCHE BAUELEMENTE	27,20	.	93,1	93,9	88,0	88,1	- 6,2 + 0,1
427	322	NACHRICHTENTECHNISCHE GERAETE UND EINRICHTUNGEN	10,73	1,04366	103,0	102,3	104,6	104,2	+ 1,9 - 0,4
428	323	RUNDFUNK- UND FERNSEHGERAETE, PHONO- UND VIDEOTECHNISCHE GERAETE	18,18	.	99,3	99,3	97,9	97,8	- 1,5 - 0,1
429	32301	DARUNTER: RUNDFUNKEMPFANGSGERAETE	4,08	.	100,8	100,3	99,7	99,9	- 0,4 + 0,2
430	32302	FERNSEHEMPFANGSGERAETE	4,55	.	95,8	95,8	92,9	92,5	- 3,4 - 0,4
431	32303	GERAETE ZUR BILD- UND TONAUFZEICHNUNG UND -WIEDERGABE	3,37	.	93,0	92,5	90,4	90,8	- 1,8 + 0,4
432	32304	MIKROFONE, LAUTSPRECHER, HOERER, ELEKTR. TON- FREQUENZVERSTAERKER U. TONVERSTAERKEREINR.; EMPFANGSGERAETE F.D. FUNKSPRECH- O. FUNK- TELEGRAFIEVERKEHR	1,84	.	102,5	102,8	105,4	104,7	+ 1,8 - 0,7
433	33	MEDIZIN-, MESS-, STEUERUNGS-, REGELUNGSTECHNISCHE UND OPTISCHE ERZEUGNISSE; UHREN	28,66	.	106,9	107,0	106,6	106,3	- 0,7 - 0,3
434	331	MEDIZINISCHE GERAETE UND ORTHOPAEDISCHE VORRICHTUNGEN	8,91	.	102,8	102,7	101,6	101,3	- 1,4 - 0,3
435	331015	DARUNTER: INSTRUMENTE, APPARATE UND GERAETE, FUER MEDIZINISCHE UND CHIRURGISCHE ZWECKE, A.N.G.	3,84	.	100,0	100,1	99,3	99,2	- 0,9 - 0,1
436	332	MESS-, KONTROLL-, NAVIGATIONS- U.AE. INSTRUMENTE UND VORRICHTUNGEN	11,14	.	114,2	114,8	113,3	112,8	- 1,7 - 0,4
437	33205	DARUNTER: INSTRUMENTE, APPARATE UND GERAETE ZUM MESSEN ODER PRUEFEN ANDERER PHYSIKALISCHER UND CHEMISCHER EIGENSCHAFTEN	2,57	.	110,9	111,6	111,7	111,9	+ 0,3 + 0,2
438	33207	INSTRUMENTE, APPARATE UND GERAETE ZUM REGELN	1,79	.	121,2	121,5	110,1	110,1	- 9,4 -
439	334	OPTISCHE UND FOTOGRAFISCHE GERAETE	5,60	.	101,0	100,2	102,6	102,6	+ 2,4 -
440	33401	DARUNTER: KONTAKTLINSEN, BRILLEN, BRILLENGLAESER, TEILE	1,48	.	103,3	103,4	104,2	103,9	+ 0,5 - 0,3
441	33403	FOTOGRAFISCHE GERAETE UND TEILE DAFUER	2,57	.	99,6	99,6	101,8	102,2	+ 2,6 + 0,4
442	335	UHREN	3,01	1,01840	103,5	103,5	104,2	103,9	+ 0,4 - 0,3
443	34	KRAFTWAGEN UND KRAFTWAGENTEILE	94,24	0,93715	102,6	102,6	103,3	103,2	+ 0,6 - 0,1
444	341	DARUNTER: KRAFTWAGEN UND KRAFTWAGENMOTOREN	72,80	0,91636	102,0	102,0	102,5	102,4	+ 0,4 - 0,1
445	34101	DARUNTER: VERBRENNUNGSMOTOREN FUER KRAFTWAGEN UND KRAFTRAEDER	6,49	1,05688	108,0	108,5	109,7	109,1	+ 0,6 - 0,5
446	34102	PERSONENKRAFTWAGEN UND WOHNMOBILE	54,15	.	101,4	101,4	101,8	101,7	+ 0,3 - 0,1
447	341021	PERSONENKRAFTWAGEN BIS 1,5 L HUBRAUM, MIT FREMDZUENDUNG	17,64	0,91529	101,0	101,1	101,5	101,5	+ 0,4 -
448	341022	PERSONENKRAFTWAGEN UEBER 1,5 L HUBRAUM, MIT FREMDZUENDUNG	29,74	.	101,5	101,6	101,6	101,5	- 0,1 - 0,1
449	341023	PERSONENKRAFTWAGEN UND WOHNMOBILE MIT SELBST- ZUENDUNG (DIESEL- ODER HALBDIESELMOTOR)	6,77	.	101,5	101,4	103,2	103,0	+ 1,6 - 0,2
450	34104	LASTKRAFTWAGEN; SATTEL- STRASSENZUGMASCHINEN;; FAHRGESTELLE FUER ZUGMASCHINEN, OMNIBUSSE, PKW UND LKW, KRAFTWAGEN ZU BESONDEREN ZWECKEN	11,32	.	101,6	101,4	102,0	102,0	+ 0,6 -



DEUTSCHLAND  
5 INDEX DER EINFUHRPREISE  
(AKTUELLE ERGEBNISSE)  
5.2 NACH DEM SYSTEMATISCHEN GUETERVERZEICHNIS FUER PRODUKTIONSSTATISTIKEN, AUSGABE 1995 (GP 95)  
1995 = 100

LFD NR.	NR.DER GP- SYSTE- MATIK	GUETERABTEILUNG, -GRUPPE, -KLASSE, -KATEGORIE, -UNTERKATEGORIE UND -ART	WAEGUNGS- ANTEIL AM GESAMTINDEX IN PROMILLE	VERKET- TUNGS- FAKTOR	1998 DURCH- SCHNITT	1998      1999			VERAENDERUNG AUG. 1999 GEGENUEBER AUG. JULI 1998 1999 IN PROZENT	
						AUG.	JULI	AUG.		
451	343	TEILE UND ZUBEHOER FUER KRAFTWAGEN UND -MOTOREN	19,51	1,02022	104,9	105,2	106,3	106,3	+ 1,0	-
452	34301	TEILE FUER KOLBENVERBRENNUNGSMOTOREN	2,96	.	107,1	107,2	109,7	107,2	-	- 2,3
453	34302	ANDERE TEILE UND ZUBEHOER FUER KRAFTFAHRZEUGE	13,57	.	104,2	104,6	105,1	105,2	+ 0,6	+ 0,1
454	34303	SICHERHEITSGURTE; KAROSSERIETEILE UND -ZUBEHOER FUER PKW UND LKW	2,98	.	106,1	106,2	108,2	110,2	+ 3,8	+ 1,8
455	35	SONSTIGE FAHRZEUGE 1)	6,57	.	98,9	98,9	99,9	99,8	+ 0,9	- 0,1
456	354	DARUNTER: KRAFTRAEDER UND FAHRRRAEDER	5,38	0,88997	97,8	97,7	98,8	98,7	+ 1,0	- 0,1
457	3541	DARUNTER: KRAFTRAEDER	3,49	0,82416	96,2	96,6	97,1	97,1	+ 0,5	-
458	36	MOEBEL, SCHMUCK, MUSIKINSTRUMENTE, SPORTGERAETE, SPIELWAREN UND SONSTIGE ERZEUGNISSE (OHNE MUENZEN)	30,76	.	104,9	104,9	104,8	104,5	- 0,4	- 0,3
459	361	MOEBEL	15,50	.	102,8	102,8	103,4	103,2	+ 0,4	- 0,2
460	3611	DARUNTER: SITZMOEBEL	6,31	.	104,3	104,4	104,6	104,4	-	- 0,2
461	361112	DARUNTER: SITZMOEBEL, VORWIEGEND MIT GESTELL AUS HOLZ	3,06	.	105,2	105,2	105,3	104,8	- 0,4	- 0,5
462	3614	SONSTIGE MOEBEL	8,09	.	101,8	101,7	102,9	102,8	+ 1,1	- 0,1
463	361412	DARUNTER: HOLZMOEBEL FUER SCHLAF-, ESS- U. WOHNZIMMER	4,40	.	103,0	102,9	104,7	104,7	+ 1,7	-
464	362	SCHMUCK UND AEHNLICHE ERZEUGNISSE (OHNE MUENZEN)	3,08	.	107,4	106,8	103,8	102,9	- 3,7	- 0,9
465	363	MUSIKINSTRUMENTE	0,81	0,83403	95,6	95,2	99,5	99,6	+ 4,6	+ 0,1
466	364	SPORTGERAETE	1,72	0,96765	109,2	109,8	110,7	110,0	+ 0,2	- 0,6
467	365	SPIELWAREN	5,00	0,92535	109,9	110,1	112,0	111,9	+ 1,6	- 0,1
468	366	SONSTIGE ERZEUGNISSE	4,65	.	105,0	104,7	101,4	101,0	- 3,5	- 0,4
469	36632	DARUNTER: SCHREIBGERAETE	1,01	.	102,8	100,8	85,3	85,4	-15,3	+ 0,1

1) OHNE SCHIFFE, BOOTE UND YACHTEN, LUFT- UND RAUMFAHRZEUGE.

STATISTISCHES BUNDESAMT, FACHSERIE 17, R 8, 8/1999

DEUTSCHLAND  
5 INDEX DER EINFUHRPREISE  
(AKTUELLE ERGEBNISSE)  
5.3 NACH DEM SYSTEMATISCHEN GUETERVERZEICHNIS FÜR PRODUKTIONSSTATISTIKEN, AUSGABE 1995 (GP 95),  
GEGLIEDERT NACH EU- UND DRITTLÄNDERN  
1995 = 100

LFD NR.	NR.DER GP- SYSTE- MATIK	GUETERABTEILUNG, -GRUPPE, -KLASSE	WÄGUNG- ANTEIL AM GESAMTINDEX IN PROMILLE	VERKET- TUNGS- FAKTOR	1998 DURCH- SCHNITT	1999			VERÄNDERUNG AUG. 1999 GEGENÜBER AUG. JULI 1998 1999 IN PROZENT	
						AUG.	JULI	AUG.		
1		GESAMTINDEX	1000	1,02944	100,7	99,9	100,2	100,7	+ 0,8	+ 0,5
2		EU-LÄNDER	545,10	1,02758	100,1	99,2	99,0	99,5	+ 0,3	+ 0,5
3		DRITTLÄNDER	454,90	1,03330	101,5	100,9	101,7	102,2	+ 1,3	+ 0,5
4		ERZEUGNISSE DER LAND- UND FORSTWIRTSCHAFT, FISCHEREI	49,86	1,04038	110,5	103,3	94,8	94,6	- 8,4	- 0,2
5		EU-LÄNDER	23,77	.	103,9	91,5	90,0	90,6	- 1,0	+ 0,7
6		DRITTLÄNDER	26,09	.	116,5	114,2	99,3	98,3	-13,9	- 1,0
7		ERZEUGNISSE DES BERGBAUS, STEINE UND ERDEN; ERZEUGNISSE DES VERARBEITENDEN GEWERBES	950,14	1,03058	100,2	99,8	100,5	101,0	+ 1,2	+ 0,5
8		EU-LÄNDER	521,33	.	99,9	99,5	99,4	99,9	+ 0,4	+ 0,5
9		DRITTLÄNDER	428,81	.	100,6	100,0	101,9	102,4	+ 2,4	+ 0,5
10		ERZEUGNISSE DER VORLEISTUNGSGUETERPRODUZENTEN	445,71	.	98,1	97,1	99,6	100,9	+ 3,9	+ 1,3
11		EU-LÄNDER	250,43	.	97,6	96,9	97,2	98,4	+ 1,5	+ 1,2
12		DRITTLÄNDER	195,28	.	98,9	97,5	102,6	104,1	+ 6,8	+ 1,5
13		ERZEUGNISSE DER ENERGIEPRODUZENTEN	67,26	.	100,6	94,8	121,2	129,6	+36,7	+ 6,9
14		EU-LÄNDER	27,04	.	102,8	98,3	122,2	131,4	+33,7	+ 7,5
15		DRITTLÄNDER	40,22	.	99,2	92,5	120,6	128,5	+38,9	+ 6,6
16		ERZEUGNISSE DER VORLEISTUNGSGUETERPRODUZENTEN (OHNE ENERGIE)	378,45	.	97,7	97,5	95,7	95,8	- 1,7	+ 0,1
17		EU-LÄNDER	223,39	.	97,0	96,7	94,2	94,5	- 2,3	+ 0,3
18		DRITTLÄNDER	155,06	.	98,8	98,7	97,9	97,8	- 0,9	- 0,1
19		ERZEUGNISSE DER INVESTITIONSGUETERPRODUZENTEN	246,92	.	100,1	99,9	99,4	99,1	- 0,8	- 0,3
20		EU-LÄNDER	134,79	.	101,8	101,8	101,6	101,4	- 0,4	- 0,2
21		DRITTLÄNDER	112,13	.	98,0	97,7	96,8	96,5	- 1,2	- 0,3
22		ERZEUGNISSE DER KONSUMGUETERPRODUZENTEN	257,51	.	104,0	104,2	103,3	103,1	- 1,1	- 0,2
23		EU-LÄNDER	136,11	.	102,4	102,2	101,4	101,2	- 1,0	- 0,2
24		DRITTLÄNDER	121,40	.	105,7	106,4	105,4	105,2	- 1,1	- 0,2
25		ERZEUGNISSE DER GEBRAUCHSGUETERPRODUZENTEN	61,08	.	100,9	100,7	100,8	100,6	- 0,1	- 0,2
26		EU-LÄNDER	28,42	.	100,5	100,4	99,8	99,7	- 0,7	- 0,1
27		DRITTLÄNDER	32,66	.	101,3	101,1	101,5	101,4	+ 0,3	- 0,1
28		ERZEUGNISSE DER VERBRAUCHSGUETERPRODUZENTEN	196,43	.	104,9	105,2	104,1	103,8	- 1,3	- 0,3
29		EU-LÄNDER	107,69	.	102,9	102,7	101,8	101,6	- 1,1	- 0,2
30		DRITTLÄNDER	88,74	.	107,4	108,3	106,9	106,5	- 1,7	- 0,4
31	01	ERZEUGNISSE DER LANDWIRTSCHAFT, GEWERBLICHEN JAGD	47,19	.	110,6	103,2	93,6	93,4	- 9,5	- 0,2
32		EU-LÄNDER	22,83	.	103,2	90,4	88,0	88,4	- 2,2	+ 0,5
33		DRITTLÄNDER	24,36	.	117,5	115,2	99,0	98,1	-14,8	- 0,9
34	011	ERZEUGNISSE PFLANZLICHEN URSPRUNGS	43,73	1,03905	111,2	103,5	93,8	93,3	- 9,9	- 0,5
35		EU-LÄNDER	20,82	.	103,6	89,9	87,9	88,0	- 2,1	+ 0,1
36		DRITTLÄNDER	22,91	.	118,1	116,0	99,2	98,1	-15,4	- 1,1
37	0111	GETREIDE UND FELDFRÜCHTE	11,04	1,08958	103,0	99,8	96,4	95,7	- 4,1	- 0,7
38		EU-LÄNDER	3,56	.	86,8	82,7	88,8	85,7	+ 3,6	- 3,5
39		DRITTLÄNDER	7,48	.	110,7	107,9	100,1	100,5	- 6,9	+ 0,4

DEUTSCHLAND

5 INDEX DER EINFUHRPREISE  
(AKTUELLE ERGEBNISSE)  
5.3 NACH DEM SYSTEMATISCHEN GÜTERVERZEICHNIS FÜR PRODUKTIONSSTATISTIKEN, AUSGABE 1995 (GP 95),  
GEGLIEDERT NACH EU- UND DRITTLÄNDERN  
1995 = 100

LFD NR.	NR. DER GP- SYSTE- MATIK	GÜTERABTEILUNG, -GRUPPE, -KLASSE	WÄGUNG- ANTEIL AM GESAMTINDEX IN PROMILLE	VERKET- TUNGS- FAKTOR	1998 DURCH- SCHNITT	1998 1999			VERÄNDERUNG AUG. 1999 GEGENÜBER AUG. JULI 1998 1999 IN PROZENT	
						AUG.	JULI	AUG.		
40	0112	GARTENBAUERZEUGNISSE	12,31	1,09643	105,8	86,5	83,1	86,3	- 0,2	+ 3,9
41		EU-LÄNDER	11,32	.	106,2	86,7	83,3	86,6	- 0,1	+ 4,0
42		DRITTLÄNDER	0,99	.	101,8	83,8	80,0	82,8	- 1,2	+ 3,5
43	0113	ERZEUGNISSE DES DAUERKULTURBAUS	20,38	0,98284	118,9	115,8	99,0	96,2	-16,9	- 2,8
44		EU-LÄNDER	5,94	.	108,7	100,1	96,2	92,2	- 7,9	- 4,2
45		DRITTLÄNDER	14,44	.	123,1	122,3	100,1	97,9	-20,0	- 2,2
46	012	LEBENDE TIERE UND TIERISCHE ERZEUGNISSE	3,46	1,04449	103,3	99,1	91,7	94,4	- 4,7	+ 2,9
47		EU-LÄNDER	2,01	.	100,0	95,5	88,5	92,0	- 3,7	+ 4,0
48		DRITTLÄNDER	1,45	.	108,0	104,0	96,3	97,8	- 6,0	+ 1,6
49	02	FORSTWIRTSCHAFTLICHE ERZEUGNISSE	1,24	.	111,6	106,8	126,9	129,1	+20,9	+ 1,7
50		EU-LÄNDER	0,50	.	129,4	122,4	155,6	165,2	+35,0	+ 6,2
51		DRITTLÄNDER	0,74	.	99,6	96,2	107,5	104,7	+ 8,8	- 2,6
52	05	FISCHE UND FISCHERZEUGNISSE	1,43	.	105,6	105,8	106,1	106,5	+ 0,7	+ 0,4
53		EU-LÄNDER	0,44	.	110,5	114,5	121,4	121,5	+ 6,1	+ 0,1
54		DRITTLÄNDER	0,99	.	103,4	102,0	99,3	99,9	- 2,1	+ 0,6
55	10-14	ERZEUGNISSE DES BERGBAUS; STEINE UND ERDEN	58,74	.	101,4	96,9	116,2	122,5	+26,4	+ 5,4
56		EU-LÄNDER	15,38	.	103,5	101,7	109,7	115,7	+13,8	+ 5,5
57		DRITTLÄNDER	43,36	.	100,6	95,2	118,5	124,9	+31,2	+ 5,4
58	11	ERDOEL UND ERDGAS	47,06	1,37281	100,1	94,3	119,1	127,1	+34,8	+ 6,7
59		EU-LÄNDER	12,68	.	104,0	101,7	112,1	119,2	+17,2	+ 6,3
60		DRITTLÄNDER	34,38	.	98,7	91,6	121,7	130,0	+41,9	+ 6,8
61	13	ERZE	6,04	.	109,0	110,6	107,7	106,8	- 3,4	- 0,8
62		EU-LÄNDER	0,76	.	93,9	94,7	89,0	88,5	- 6,5	- 0,6
63		DRITTLÄNDER	5,28	.	111,2	112,9	110,4	109,4	- 3,1	- 0,9
64	131	EISENERZE	3,35	1,32487	128,5	130,5	122,8	121,7	- 6,7	- 0,9
65		EU-LÄNDER	0,38	.	119,7	121,5	110,5	110,3	- 9,2	- 0,2
66		DRITTLÄNDER	2,97	.	129,6	131,6	124,4	123,2	- 6,4	- 1,0
67	132	NE-METALLERZE	2,69	0,84126	84,9	85,8	88,8	88,2	+ 2,8	- 0,7
68		EU-LÄNDER	0,38	.	68,2	67,9	67,5	66,7	- 1,8	- 1,2
69		DRITTLÄNDER	2,31	.	87,6	88,8	92,3	91,7	+ 3,3	- 0,7
70	14	STEINE UND ERDEN, SONSTIGE BERGBAUERZEUGNISSE	3,34	.	107,3	107,8	107,7	107,7	- 0,1	-
71		EU-LÄNDER	1,63	.	104,4	104,5	102,5	103,0	- 1,4	+ 0,5
72		DRITTLÄNDER	1,71	.	110,0	110,9	112,6	112,1	+ 1,1	- 0,4
73	142	DARUNTER: KIES, SAND, TON UND KAOLIN	1,42	.	106,8	106,9	107,8	107,6	+ 0,7	- 0,2
74		EU-LÄNDER	0,67	.	110,5	110,4	112,3	112,3	+ 1,7	-
75		DRITTLÄNDER	0,75	.	103,6	103,8	103,8	103,4	- 0,4	- 0,4
76	15-36	ERZEUGNISSE DES VERARBEITENDEN GEWERBES 1)	891,40	1,01406	100,2	100,0	99,5	99,6	- 0,4	+ 0,1
77		EU-LÄNDER	505,95	.	99,8	99,5	99,1	99,4	- 0,1	+ 0,3
78		DRITTLÄNDER	385,45	.	100,6	100,6	100,0	99,9	- 0,7	- 0,1

1) OHNE SCHIFFE, BOOTE UND YACHTEN, LUFT- UND RAUMFAHRZEUGE.

STATISTISCHES BUNDESAMT, FACHSERIE 17, R 8, 8/1999

DEUTSCHLAND  
5 INDEX DER EINFUHRPREISE  
(AKTUELLE ERGEBNISSE)  
5.3 NACH DEM SYSTEMATISCHEN GUETERVERZEICHNIS FUER PRODUKTIONSSTATISTIKEN, AUSGABE 1995 (GP 95),  
GEGLIEDERT NACH EU- UND DRITTLAENDERN  
1995 = 100

LFD NR.	NR.DER GP- SYSTE- MATIK	GUETERABTEILUNG, -GRUPPE, -KLASSE	WAEGUNGS- ANTEIL AM GESAMTINDEX IN PROMILLE	VERKET- TUNGS- FAKTOR	1998 DURCH- SCHNITT	1998 1999			VERAENDERUNG AUG. 1999 GEGENUEBER AUG. JULI 1998 1999 IN PROZENT	
						AUG.	JULI	AUG.		
79	15	ERZEUGNISSE DES ERNAHRUNGSGEWERBES	69,44	1,04812	104,4	104,2	100,0	100,0	- 4,0	-
80		EU-LAENDER	52,30	.	101,6	100,9	97,8	97,6	- 3,3	- 0,2
81		DRITTLAENDER	17,14	.	112,9	114,3	106,8	107,3	- 6,1	+ 0,5
82	151	DARUNTER: FLEISCH UND FLEISCHERZEUGNISSE	15,85	1,10567	97,5	96,1	93,6	94,3	- 1,9	+ 0,7
83		EU-LAENDER	11,71	.	95,2	92,2	91,5	91,7	- 0,5	+ 0,2
84		DRITTLAENDER	4,14	.	103,9	106,9	99,5	101,4	- 5,1	+ 1,9
85	1511	FLEISCH (OHNE GEFLUEGEL)	10,30	.	96,7	94,8	96,6	98,3	+ 3,7	+ 1,8
86		EU-LAENDER	7,95	.	92,6	88,6	94,0	95,1	+ 7,3	+ 1,2
87		DRITTLAENDER	2,35	.	110,6	116,0	105,5	109,0	- 6,0	+ 3,3
88	1512	GEFLUEGEL	3,51	.	98,6	98,1	87,6	86,0	-12,3	- 1,8
89		EU-LAENDER	2,19	.	102,4	101,9	86,8	84,0	-17,6	- 3,2
90		DRITTLAENDER	1,32	.	92,2	91,7	88,9	89,4	- 2,5	+ 0,6
91	1513	VERARBEITETES FLEISCH	2,04	.	99,6	98,8	88,6	88,2	-10,7	- 0,5
92		EU-LAENDER	1,57	.	98,5	97,2	85,6	85,5	-12,0	- 0,1
93		DRITTLAENDER	0,47	.	103,3	104,3	98,6	97,4	- 6,6	- 1,2
94	152	FISCHERZEUGNISSE U.A. MEERESFRUECHTE	4,54	.	124,0	129,8	109,7	109,7	-15,5	-
95		EU-LAENDER	1,73	.	105,0	108,0	102,8	102,5	- 5,1	- 0,3
96		DRITTLAENDER	2,81	.	135,6	143,2	113,9	114,1	-20,3	+ 0,2
97	153	OBST UND GEMUESEERZEUGNISSE	10,10	1,09989	103,7	104,1	107,6	106,8	+ 2,6	- 0,7
98		EU-LAENDER	5,48	.	101,0	101,5	102,0	101,0	- 0,5	- 1,0
99		DRITTLAENDER	4,62	.	106,9	107,2	114,3	113,6	+ 6,0	- 0,6
100	1532	DARUNTER: FRUCHT- UND GEMUESESAEFTE	2,21	1,02004	90,5	89,1	102,8	103,2	+15,8	+ 0,4
101		EU-LAENDER	0,69	.	109,2	108,1	111,7	111,7	+ 3,3	-
102		DRITTLAENDER	1,52	.	82,0	80,4	98,8	99,3	+23,5	+ 0,5
103	1533	VERARBEITETES OBST UND GEMUESE	7,17	.	108,5	109,6	110,2	108,9	- 0,6	- 1,2
104		EU-LAENDER	4,07	.	100,4	101,3	101,3	99,9	- 1,4	- 1,4
105		DRITTLAENDER	3,10	.	119,0	120,4	121,8	120,7	+ 0,2	- 0,9
106	154	PFLANZL. U. TIERISCHE OELE U. FETTE; NEBENPRODUKTE	3,90	.	112,2	107,7	91,4	92,8	-13,8	+ 1,5
107		EU-LAENDER	1,58	.	110,3	105,5	88,8	86,4	-18,1	- 2,7
108		DRITTLAENDER	2,32	.	113,5	109,1	93,2	97,1	-11,0	+ 4,2
109	1541	DARUNTER: OELE U. FETTE, ROH; NEBENPRODUKTE	2,80	.	111,9	106,7	94,7	97,9	- 8,2	+ 3,4
110		EU-LAENDER	0,85	.	110,7	105,9	88,9	89,7	-15,3	+ 0,9
111		DRITTLAENDER	1,95	.	112,4	107,0	97,3	101,5	- 5,1	+ 4,3
112	155	MILCH UND MILCHERZEUGNISSE	9,79	0,96595	105,5	105,4	99,6	99,2	- 5,9	- 0,4
113		EU-LAENDER	9,26	.	105,9	105,9	100,1	99,9	- 5,7	- 0,2
114		DRITTLAENDER	0,53	.	99,0	96,9	90,8	88,0	- 9,2	- 3,1
115	158	SONSTIGE ERZEUGNISSE DES ERNAHRUNGSGEWERBES (OHNE GETRAENKE)	12,50	.	103,5	103,4	99,1	98,5	- 4,7	- 0,6
116		EU-LAENDER	11,02	.	102,1	102,1	97,7	97,3	- 4,7	- 0,4
117		DRITTLAENDER	1,48	.	113,6	113,2	109,6	107,4	- 5,1	- 2,0
118	159	GETRAENKE (OHNE FRUCHT- UND GEMUESESAEFTE)	7,92	.	106,8	107,2	107,5	107,2	-	- 0,3
119		EU-LAENDER	7,13	.	107,0	107,3	107,4	107,2	- 0,1	- 0,2
120		DRITTLAENDER	0,79	.	105,8	106,1	107,9	107,3	+ 1,1	- 0,6

## DEUTSCHLAND

5 INDEX DER EINFUHRPREISE  
(AKTUELLE ERGEBNISSE)  
5.3 NACH DEM SYSTEMATISCHEN GUETERVERZEICHNIS FÜR PRODUKTIONSSTATISTIKEN, AUSGABE 1995 (GP 95),  
GEGLIEDERT NACH EU- UND DRITTLÄNDERN  
1995 = 100

LFD NR.	NR. DER GP- SYSTE- MATIK	GUETERABTEILUNG, -GRUPPE, -KLASSE	WÄGUNGSGE- SAMTINDEX AM IN PROMILLE	VERKET- TUNGS- FAKTOR	1998 DURCH- SCHNITT	1998			1999		VERÄNDERUNG AUG. 1999 GEGENÜBER AUG. 1998 IN PROZENT
						AUG.	JULI	AUG.			
121	17	TEXTILIEN	37,78	0,99801	103,4	103,6	103,0	102,8	- 0,8	- 0,2	
122		EU-LÄENDER	21,66	.	102,9	103,0	102,0	101,9	- 1,1	- 0,1	
123		DRITTLÄENDER	16,12	.	104,0	104,4	104,4	104,0	- 0,4	- 0,4	
124	171	DARUNTER: TEXTILE SPINNSTOFFE UND GARNE	3,85	.	97,4	97,2	91,8	91,2	- 6,2	- 0,7	
125		EU-LÄENDER	2,38	.	97,4	97,3	90,4	89,5	- 8,0	- 1,0	
126		DRITTLÄENDER	1,47	.	97,4	96,9	94,0	94,1	- 2,9	+ 0,1	
127	172	GEWEBE	10,03	0,99800	102,6	102,7	102,7	102,6	- 0,1	- 0,1	
128		EU-LÄENDER	7,49	.	104,0	104,0	103,4	103,6	- 0,4	+ 0,2	
129		DRITTLÄENDER	2,54	.	98,5	98,6	100,5	99,5	+ 0,9	- 1,0	
130	174	KONFEKTIONIERTE TEXTILWAREN (OHNE BEKLEIDUNG)	4,53	0,99899	107,1	107,5	108,6	108,8	+ 1,2	+ 0,2	
131		EU-LÄENDER	1,23	.	104,7	104,7	105,3	105,4	+ 0,7	+ 0,1	
132		DRITTLÄENDER	3,30	.	108,1	108,6	109,8	110,0	+ 1,3	+ 0,2	
133	175	ANDERE TEXTILERZEUGNISSE	8,61	.	101,0	101,2	101,5	101,4	+ 0,2	- 0,1	
134		EU-LÄENDER	4,94	.	99,2	99,3	99,2	99,2	- 0,1	-	
135		DRITTLÄENDER	3,67	.	103,5	103,8	104,7	104,3	+ 0,5	- 0,4	
136	1751	DARUNTER: TEPPICHE UND FUSSBODENBELÄGE	4,84	1,09375	98,8	99,0	99,7	99,4	+ 0,4	- 0,3	
137		EU-LÄENDER	2,27	.	93,0	93,0	93,0	93,0	-	-	
138		DRITTLÄENDER	2,57	.	104,0	104,3	105,6	105,1	+ 0,8	- 0,5	
139	177	FERTIGERZEUGNISSE, GEWIRKT ODER GESTRICKT	9,63	.	107,2	107,5	106,8	106,2	- 1,2	- 0,6	
140		EU-LÄENDER	4,73	.	107,7	107,8	107,7	107,2	- 0,6	- 0,5	
141		DRITTLÄENDER	4,90	.	106,7	107,3	105,9	105,2	- 2,0	- 0,7	
142	1772	DARUNTER: PULLOVER, STRICKJACKEN, WESTEN U.Ä. WAREN, (EINSCHL. UNTERZIEHPULLIS), GEWIRKT O. GESTRICKT	7,52	.	107,1	107,4	106,9	106,2	- 1,1	- 0,7	
143		EU-LÄENDER	3,67	.	107,7	107,7	108,3	107,7	-	- 0,6	
144		DRITTLÄENDER	3,85	.	106,5	107,2	105,6	104,8	- 2,2	- 0,8	
145	18	BEKLEIDUNG	48,53	1,02330	106,1	106,9	106,7	106,3	- 0,6	- 0,4	
146		EU-LÄENDER	12,17	.	105,0	105,8	106,5	106,4	+ 0,6	- 0,1	
147		DRITTLÄENDER	36,36	.	106,5	107,4	106,7	106,3	- 1,0	- 0,4	
148	182	DARUNTER: BEKLEIDUNG (OHNE LEDERBEKLEIDUNG)	45,90	.	105,2	105,9	106,0	105,7	- 0,2	- 0,3	
149		EU-LÄENDER	11,76	.	104,4	105,0	106,1	106,1	+ 1,0	-	
150		DRITTLÄENDER	34,14	.	105,4	106,3	105,9	105,6	- 0,7	- 0,3	
151	1822	DARUNTER: OBERBEKLEIDUNG	22,69	1,03279	104,0	104,9	104,7	104,5	- 0,4	- 0,2	
152		EU-LÄENDER	5,72	.	103,5	104,3	105,2	105,1	+ 0,8	- 0,1	
153		DRITTLÄENDER	16,97	.	104,2	105,0	104,5	104,3	- 0,7	- 0,2	
154	1823	WAESCHE (EINSCHL. HEMDEN UND BLUSEN)	16,12	.	105,6	106,4	107,1	107,3	+ 0,8	+ 0,2	
155		EU-LÄENDER	4,15	.	105,6	106,3	107,7	107,9	+ 1,5	+ 0,2	
156		DRITTLÄENDER	11,97	.	105,6	106,4	106,9	107,1	+ 0,7	+ 0,2	
157	1824	BEKLEIDUNG UND BEKLEIDUNGSZUBEHÖR, A.N.G.	6,07	.	109,1	109,6	109,1	107,3	- 2,1	- 1,6	
158		EU-LÄENDER	1,70	.	105,4	105,0	106,9	106,2	+ 1,1	- 0,7	
159		DRITTLÄENDER	4,37	.	110,6	111,5	109,9	107,8	- 3,3	- 1,9	

DEUTSCHLAND  
5 INDEX DER EINFUHRPREISE  
(AKTUELLE ERGEBNISSE)  
5.3 NACH DEM SYSTEMATISCHEN GUETERVERZEICHNIS FUER PRODUKTIONSSTATISTIKEN, AUSGABE 1995 (GP 95),  
GEGLIEDERT NACH EU- UND DRITTLAENDERN  
1995 = 100

LFD NR.	NR. DER GP-SYSTEMATIK	GUETERABTEILUNG, -GRUPPE, -KLASSE	WAEGUNGS-ANTEIL AM GESAMTINDEX IN PROMILLE	VERKET-TUNGS-FAKTOR	1998 DURCH-SCHNITT	1998 1999			VERAENDERUNG AUG. 1999 GEGENUEBER AUG. 1998 IN PROZENT	
						AUG.	JULI	AUG.		
160	19	LEDER UND LEDERWAREN	17,00	.	108,1	108,4	109,1	108,9	+ 0,5	- 0,2
161		EU-LAENDER	9,43	.	106,4	106,4	106,8	106,9	+ 0,5	+ 0,1
162		DRITTLAENDER	7,57	.	110,2	110,8	112,2	111,4	+ 0,5	- 0,7
163	191	LEDER	1,99	0,99607	103,9	104,0	103,3	103,4	- 0,6	+ 0,1
164		EU-LAENDER	1,35	.	102,8	102,7	102,6	102,9	+ 0,2	+ 0,3
165		DRITTLAENDER	0,64	.	106,4	106,7	104,9	104,3	- 2,2	- 0,6
166	192	LEDERWAREN (OHNE SCHUHE)	3,20	1,02595	113,1	114,0	115,5	114,4	+ 0,4	- 1,0
167		EU-LAENDER	0,75	.	98,2	98,6	98,6	99,0	+ 0,4	+ 0,4
168		DRITTLAENDER	2,45	.	117,6	118,7	120,6	119,1	+ 0,3	- 1,2
169	193	SCHUHE	11,81	1,11135	107,5	107,6	108,4	108,3	+ 0,7	- 0,1
170		EU-LAENDER	7,33	.	108,0	107,9	108,4	108,4	+ 0,5	-
171		DRITTLAENDER	4,48	.	106,7	107,1	108,6	108,2	+ 1,0	- 0,4
172	20	HOLZ UND HOLZWAREN (OHNE MOEBEL)	14,53	.	99,5	100,0	99,7	99,3	- 0,7	- 0,4
173		EU-LAENDER	7,29	.	97,3	97,7	95,4	95,3	- 2,5	- 0,1
174		DRITTLAENDER	7,24	.	101,7	102,3	104,0	103,2	+ 0,9	- 0,8
175	201	DARUNTER: HOLZ, GESAEGT, AUCH GEHOBELT ODER IMPRAEGNIERT	4,62	.	98,4	98,8	100,3	100,1	+ 1,3	- 0,2
176		EU-LAENDER	2,32	.	94,8	95,1	92,9	93,2	- 2,0	+ 0,3
177		DRITTLAENDER	2,30	.	102,0	102,6	107,8	107,1	+ 4,4	- 0,6
178	202	SPERRHOLZ, SPAN- U.AE. PLATTEN, FASERPLATTEN; FURNIERBLAETTER; VERDICHETES HOLZ	4,23	.	96,7	98,0	95,9	95,3	- 2,8	- 0,6
179		EU-LAENDER	2,38	.	93,5	94,9	89,6	89,2	- 6,0	- 0,4
180		DRITTLAENDER	1,85	.	100,9	102,0	104,0	103,2	+ 1,2	- 0,8
181	203	BAUTISCHLER- UND ZIMMERMANN SARBEITEN, AUS HOLZ	3,03	.	98,5	98,5	97,5	97,4	- 1,1	- 0,1
182		EU-LAENDER	1,68	.	99,9	99,9	98,2	98,2	- 1,7	-
183		DRITTLAENDER	1,35	.	96,8	96,7	96,7	96,4	- 0,3	- 0,3
184	205	ANDERE HOLZWAREN; KORK-, FLECHT- UND KORBMACHER- WAREN (OHNE MOEBEL)	2,14	.	108,6	108,7	109,1	108,5	- 0,2	- 0,5
185		EU-LAENDER	0,78	.	110,9	109,2	114,0	114,0	+ 4,4	-
186		DRITTLAENDER	1,36	.	107,2	108,4	106,3	105,3	- 2,9	- 0,9
187	21	PAPIER	31,83	.	89,2	89,6	87,5	87,6	- 2,2	+ 0,1
188		EU-LAENDER	23,70	.	89,5	89,6	87,0	87,2	- 2,7	+ 0,2
189		DRITTLAENDER	8,13	.	88,3	89,4	88,8	88,4	- 1,1	- 0,5
190	211	DARUNTER: HOLZSTOFF, ZELLSTOFF, PAPIER, KARTON UND PAPPE	26,65	0,94349	86,7	87,2	85,2	85,3	- 2,2	+ 0,1
191		EU-LAENDER	19,44	.	86,8	87,0	84,4	84,7	- 2,6	+ 0,4
192		DRITTLAENDER	7,21	.	86,5	87,7	87,3	86,8	- 1,0	- 0,6
193	2111	HOLZSTOFF UND ZELLSTOFF	7,80	0,77296	74,3	75,5	77,5	76,9	+ 1,9	- 0,8
194		EU-LAENDER	3,72	.	69,4	69,8	71,9	72,0	+ 3,2	+ 0,1
195		DRITTLAENDER	4,08	.	78,8	80,6	82,6	81,3	+ 0,9	- 1,6
196	2112	PAPIER, KARTON UND PAPPE (EINSCHL. PAPIER- UND PAPPEABFALL)	18,85	1,02603	91,8	92,0	88,4	88,7	- 3,6	+ 0,3
197		EU-LAENDER	15,72	.	90,9	91,0	87,4	87,7	- 3,6	+ 0,3
198		DRITTLAENDER	3,13	.	96,5	96,9	93,3	94,0	- 3,0	+ 0,8

## DEUTSCHLAND

5 INDEX DER EINFUHRPREISE  
(AKTUELLE ERGEBNISSE)  
5.3 NACH DEM SYSTEMATISCHEN GÜTERVERZEICHNIS FÜR PRODUKTIONSSTATISTIKEN, AUSGABE 1995 (GP 95),  
GEGLIEDERT NACH EU- UND DRITTLÄNDERN  
1995 = 100

LFD NR.	NR. DER GP-SYSTEMATIK	GÜTERABTEILUNG, -GRUPPE, -KLASSE	WÄGUNGS-ANTEIL AM GESAMTINDEX IN PROMILLE	VERKET-TUNGS-FAKTOR	1998 DURCH-SCHNITT	1998 1999			VERÄNDERUNG AUG. 1999 GEGENÜBER AUG. 1998 IN PROZENT	
						AUG.	JULI	AUG.		
199	22	VERLAGS- UND DRUCKERZEUGNISSE, BESPIELTE TON-, BILD- UND DATENTRAEGER	5,44	.	100,2	100,0	100,1	100,0	-	- 0,1
200		EU-LÄENDER	3,47	.	98,7	98,4	98,7	98,6	+ 0,2	- 0,1
201		DRITTLÄENDER	1,97	.	102,8	103,0	102,8	102,3	- 0,7	- 0,5
202	221	DARUNTER: VERLAGSERZEUGNISSE	4,10	.	100,3	100,1	101,2	101,0	+ 0,9	- 0,2
203		EU-LÄENDER	2,73	.	98,5	98,1	98,9	98,9	+ 0,8	-
204		DRITTLÄENDER	1,37	.	103,9	104,2	105,8	105,1	+ 0,9	- 0,7
205	23	KOKEREIERZEUGNISSE, MINERALÖLERZEUGNISSE, SPALT- UND BRUSTOFFE	17,90	.	102,2	95,8	130,7	141,1	+47,3	+ 8,0
206		EU-LÄENDER	14,05	.	101,6	95,1	131,8	142,9	+50,3	+ 8,4
207		DRITTLÄENDER	3,85	.	104,3	98,4	126,3	134,7	+36,9	+ 6,7
208	232	DARUNTER: MINERALÖLERZEUGNISSE; GASFOERMIGE KOHLENWASSER-STOFFE (OHNE ERDGAS)	15,99	1,43056	100,7	93,3	133,4	145,3	+55,7	+ 8,9
209		EU-LÄENDER	13,02	.	100,4	93,2	133,4	145,5	+56,1	+ 9,1
210		DRITTLÄENDER	2,97	.	102,3	94,1	133,2	144,4	+53,5	+ 8,4
211	24	CHEMISCHE ERZEUGNISSE	103,06	1,02022	99,1	98,3	96,6	96,9	- 1,4	+ 0,3
212		EU-LÄENDER	70,23	.	98,5	97,6	96,1	96,5	- 1,1	+ 0,4
213		DRITTLÄENDER	32,83	.	100,3	99,6	97,8	97,9	- 1,7	+ 0,1
214	241	DARUNTER: CHEMISCHE GRUNDSTOFFE	54,61	.	95,7	94,5	91,2	91,9	- 2,8	+ 0,8
215		EU-LÄENDER	37,62	.	95,6	94,2	90,8	91,6	- 2,8	+ 0,9
216		DRITTLÄENDER	16,99	.	95,8	95,0	92,1	92,8	- 2,3	+ 0,8
217	2412	DARUNTER: FARBSTOFFE UND PIGMENTE	3,40	0,97811	96,3	96,0	93,8	93,4	- 2,7	- 0,4
218		EU-LÄENDER	1,98	.	98,0	98,0	94,0	93,3	- 4,8	- 0,7
219		DRITTLÄENDER	1,42	.	93,9	93,3	93,5	93,6	+ 0,3	+ 0,1
220	2413	SONSTIGE ANORGANISCHE GRUNDSTOFFE UND CHEMIKALIEN	4,16	.	111,3	111,9	108,1	107,5	- 3,9	- 0,6
221		EU-LÄENDER	2,56	.	108,6	108,7	106,2	105,7	- 2,8	- 0,5
222		DRITTLÄENDER	1,60	.	115,4	116,9	111,0	110,5	- 5,5	- 0,5
223	2414	SONSTIGE ORGANISCHE GRUNDSTOFFE UND CHEMIKALIEN	22,08	0,96183	93,4	92,3	89,4	90,2	- 2,3	+ 0,9
224		EU-LÄENDER	14,37	.	93,7	92,3	89,2	90,3	- 2,2	+ 1,2
225		DRITTLÄENDER	7,71	.	92,9	92,5	89,7	90,1	- 2,6	+ 0,4
226	2416	KUNSTSTOFFE, IN PRIMÄRFORMEN	20,23	1,02070	94,8	92,8	90,1	91,2	- 1,7	+ 1,2
227		EU-LÄENDER	15,94	.	94,4	92,5	89,7	90,4	- 2,3	+ 0,8
228		DRITTLÄENDER	4,29	.	96,2	93,9	91,9	94,1	+ 0,2	+ 2,4
229	244	PHARMAZEUTISCHE ERZEUGNISSE	18,49	1,03122	103,9	103,8	104,2	103,8	-	- 0,4
230		EU-LÄENDER	11,43	.	103,8	103,4	104,4	104,1	+ 0,7	- 0,3
231		DRITTLÄENDER	7,06	.	104,1	104,4	103,8	103,3	- 1,1	- 0,5
232	2441	PHARMAZEUTISCHE GRUNDSTOFFE	5,36	.	104,3	104,8	102,3	101,3	- 3,3	- 1,0
233		EU-LÄENDER	2,51	.	99,6	100,2	99,6	98,5	- 1,7	- 1,1
234		DRITTLÄENDER	2,85	.	108,4	108,8	104,6	103,9	- 4,5	- 0,7
235	2442	PHARMAZEUTISCHE SPEZIALITÄTEN UND SONSTIGE PHARMAZEUTISCHE ERZEUGNISSE	13,13	.	103,8	103,4	104,9	104,8	+ 1,4	- 0,1
236		EU-LÄENDER	8,92	.	105,0	104,3	105,7	105,7	+ 1,3	-
237		DRITTLÄENDER	4,21	.	101,3	101,3	103,3	103,0	+ 1,7	- 0,3

DEUTSCHLAND  
5 INDEX DER EINFUHRPREISE  
(AKTUELLE ERGEBNISSE)  
5.3 NACH DEM SYSTEMATISCHEN GUETERVERZEICHNIS FUER PRODUKTIONSSTATISTIKEN, AUSGABE 1995 (GP 95),  
GEGLIEDERT NACH EU- UND DRITTLAENDERN  
1995 = 100

LFD NR.	NR.DER GP- SYSTE- MATIK	GUETERABTEILUNG, -GRUPPE, -KLASSE	WAEGUNGS- ANTEIL AM GESAMTINDEX IN PROMILLE	VERKET- TUNGS- FAKTOR	1998 DURCH- SCHNITT	1998 1999			VERAENDERUNG AUG. 1999 GEGENUEBER AUG. JULI 1998 1999 IN PROZENT	
						AUG.	JULI	AUG.		
238	245	SEIFEN, WASCH-, REINIGUNGS- UND KOERPERPFLEGEMITTEL	6,86	.	99,4	99,9	100,0	99,9	-	- 0,1
239		EU-LAENDER	5,68	.	99,9	100,5	100,8	100,7	+ 0,2	- 0,1
240		DRITTLAENDER	1,18	.	97,0	97,1	95,8	95,8	- 1,3	-
241	246	SONSTIGE CHEMISCHE ERZEUGNISSE	15,90	.	106,1	105,0	105,2	105,4	+ 0,4	+ 0,2
242		EU-LAENDER	10,07	.	103,1	102,5	103,2	103,9	+ 1,4	+ 0,7
243		DRITTLAENDER	5,83	.	111,0	109,3	108,7	108,1	- 1,1	- 0,6
244	2464	DARUNTER: FOTOCHEMISCHE ERZEUGNISSE	4,18	1,07996	107,5	107,1	108,6	108,1	+ 0,9	- 0,5
245		EU-LAENDER	2,62	.	107,7	106,7	107,8	107,6	+ 0,8	- 0,2
246		DRITTLAENDER	1,56	.	107,2	107,7	109,9	109,0	+ 1,2	- 0,8
247	2465	UNBESPIELTE TON-, BILD- UND DATENTRAEGER	2,41	.	90,7	90,4	88,0	87,8	- 2,9	- 0,2
248		EU-LAENDER	1,55	.	89,9	89,1	86,5	86,5	- 2,9	-
249		DRITTLAENDER	0,86	.	92,3	92,7	90,8	90,1	- 2,8	- 0,8
250	2466	CHEMISCHE ERZEUGNISSE, A.N.G.	7,10	.	106,1	106,6	108,5	109,4	+ 2,6	+ 0,8
251		EU-LAENDER	4,52	.	103,0	102,8	104,3	105,9	+ 3,0	+ 1,5
252		DRITTLAENDER	2,58	.	111,5	113,1	115,9	115,4	+ 2,0	- 0,4
253	247	CHEMIEFASERN	3,35	.	90,5	89,6	86,6	86,2	- 3,8	- 0,5
254		EU-LAENDER	2,48	.	90,2	89,8	86,2	85,8	- 4,5	- 0,5
255		DRITTLAENDER	0,87	.	91,2	89,2	87,6	87,3	- 2,1	- 0,3
256	25	GUMMI- UND KUNSTSTOFFWAREN	29,96	.	97,1	97,0	95,5	95,7	- 1,3	+ 0,2
257		EU-LAENDER	20,24	.	97,2	97,2	95,2	95,4	- 1,9	+ 0,2
258		DRITTLAENDER	9,72	.	96,8	96,7	96,1	96,3	- 0,4	+ 0,2
259	251	GUMMIWAREN	10,98	1,08163	99,6	99,5	98,0	98,0	- 1,5	-
260		EU-LAENDER	7,34	.	100,0	99,8	98,7	98,7	- 1,1	-
261		DRITTLAENDER	3,64	.	98,7	98,9	96,7	96,7	- 2,2	-
262	2511	BEREIFUNGEN, NEU, AUS KAUTSCHUK	6,22	1,10352	96,5	96,4	94,2	94,2	- 2,3	-
263		EU-LAENDER	4,37	.	97,6	97,5	95,9	95,9	- 1,6	-
264		DRITTLAENDER	1,85	.	94,1	94,0	90,1	90,1	- 4,1	-
265	2513	ANDERE GUMMIWAREN (OHNE BEREIFUNGEN)	4,76	1,05515	103,5	103,6	103,0	103,0	- 0,6	-
266		EU-LAENDER	2,97	.	103,6	103,3	102,7	102,7	- 0,6	-
267		DRITTLAENDER	1,79	.	103,4	104,0	103,5	103,5	- 0,5	-
268	252	KUNSTSTOFFWAREN	18,98	1,00924	95,6	95,5	94,0	94,4	- 1,2	+ 0,4
269		EU-LAENDER	12,90	.	95,6	95,6	93,2	93,6	- 2,1	+ 0,4
270		DRITTLAENDER	6,08	.	95,7	95,4	95,7	96,1	+ 0,7	+ 0,4
271	2521	DARUNTER: PLATTEN, FOLIEN, SCHLAEUCHE UND PROFILE, AUS KUNSTSTOFFEN	7,55	.	92,6	92,6	90,9	91,6	- 1,1	+ 0,8
272		EU-LAENDER	5,46	.	92,4	92,6	90,0	90,7	- 2,1	+ 0,8
273		DRITTLAENDER	2,09	.	92,9	92,6	93,4	94,0	+ 1,5	+ 0,6
274	2524	ANDERE KUNSTSTOFFWAREN	6,59	.	99,6	99,9	99,6	99,8	- 0,1	+ 0,2
275		EU-LAENDER	4,07	.	98,2	98,5	98,2	98,3	- 0,2	+ 0,1
276		DRITTLAENDER	2,52	.	101,9	102,2	101,9	102,1	- 0,1	+ 0,2



## DEUTSCHLAND

5 INDEX DER EINFUHRPREISE  
(AKTUELLE ERGEBNISSE)

5.3 NACH DEM SYSTEMATISCHEN GUETERVERZEICHNIS FUER PRODUKTIONSSTATISTIKEN, AUSGABE 1995 (GP 95),  
GEGLIEDERT NACH EU- UND DRITTLAENDERN  
1995 = 100

LFD NR.	NR.DER GP- SYSTE- MATIK	GUETERABTEILUNG, -GRUPPE, -KLASSE	WAEGUNGS- ANTEIL AM GESAMTINDEX IN PROMILLE	VERKET- TUNGS- FAKTOR	1998 DURCH- SCHNITT	1998			1999		VERAENDERUNG AUG. 1999 GEGENUEBER AUG. JULI 1998 1999 IN PROZENT
						AUG.	JULI	AUG.			
277	26	GLAS, KERAMIK, BEARBEITETE STEINE UND ERDEN	19,92	.	101,3	101,3	100,9	100,9	- 0,4	-	
278		EU-LAENDER	13,96	.	101,0	100,9	100,5	100,6	- 0,3	+ 0,1	
279		DRITTLAENDER	5,96	.	102,1	102,3	101,7	101,6	- 0,7	- 0,1	
280	261	DARUNTER: GLAS UND GLASWAREN	6,41	1,03099	98,6	98,6	97,1	97,1	- 1,5	-	
281		EU-LAENDER	4,23	.	98,4	98,3	96,5	96,6	- 1,7	+ 0,1	
282		DRITTLAENDER	2,18	.	99,0	99,1	98,4	98,3	- 0,8	- 0,1	
283	2613	DARUNTER: HOHLGLAS	1,81	.	100,7	100,9	99,0	99,0	- 1,9	-	
284		EU-LAENDER	1,09	.	101,9	102,2	98,9	98,9	- 3,2	-	
285		DRITTLAENDER	0,72	.	98,9	99,0	99,2	99,2	+ 0,2	-	
286	262	KERAMIK (OHNE ZIEGEL UND BAUKERAMIK)	3,01	.	102,2	102,3	101,2	101,2	- 1,1	-	
287		EU-LAENDER	1,88	.	102,0	102,0	101,8	101,8	- 0,2	-	
288		DRITTLAENDER	1,13	.	102,7	102,9	100,2	100,2	- 2,6	-	
289	2621	DARUNTER: HAUSHALTSGUTEN UND ZIERGEGENSTÄNDE AUS KERAMIK	1,29	.	106,8	107,3	105,1	105,1	- 2,1	-	
290		EU-LAENDER	0,55	.	106,6	106,8	107,3	107,3	+ 0,5	-	
291		DRITTLAENDER	0,74	.	107,0	107,7	103,5	103,5	- 3,9	-	
292	265	ZEMENT, KALK, GEBRANNTER GIPS	1,47	0,94867	104,6	104,7	103,6	103,6	- 1,1	-	
293		EU-LAENDER	0,58	.	107,7	108,0	105,1	105,1	- 2,7	-	
294		DRITTLAENDER	0,89	.	102,6	102,6	102,6	102,6	-	-	
295	268	ANDERE MINERALERZEUGNISSE	2,59	.	104,2	104,2	104,1	104,1	- 0,1	-	
296		EU-LAENDER	1,79	.	101,7	101,6	101,0	101,0	- 0,6	-	
297		DRITTLAENDER	0,80	.	109,7	109,8	111,0	110,9	+ 1,0	- 0,1	
298	27	EISEN- UND STAHLERZEUGNISSE, NE-METALLE UND -ERZEUGNISSE	75,63	.	94,2	93,8	91,9	92,1	- 1,8	+ 0,2	
299		EU-LAENDER	44,69	.	93,5	93,1	89,2	89,4	- 4,0	+ 0,2	
300		DRITTLAENDER	30,94	.	95,2	94,7	95,8	95,9	+ 1,3	+ 0,1	
301	271	ROHEISEN UND STAHL (EGKS), FERROLEGIERUNGEN (EGKS)	25,10	0,98207	93,6	93,3	83,4	83,9	-10,1	+ 0,6	
302		EU-LAENDER	19,53	.	92,8	92,7	83,1	83,5	- 9,9	+ 0,5	
303		DRITTLAENDER	5,57	.	96,3	95,2	84,5	85,4	-10,3	+ 1,1	
304	272	ROHRE	5,17	.	94,9	94,8	91,0	91,3	- 3,7	+ 0,3	
305		EU-LAENDER	3,65	.	93,4	93,1	89,6	89,8	- 3,5	+ 0,2	
306		DRITTLAENDER	1,52	.	98,6	99,0	94,3	95,0	- 4,0	+ 0,7	
307	273	ANDERE ERZEUGNISSE AUS EISEN ODER STAHL, FERROLEGIERUNGEN (NICHT EGKS)	8,17	.	96,0	95,4	90,6	91,0	- 4,6	+ 0,4	
308		EU-LAENDER	4,83	.	97,4	96,7	92,4	92,8	- 4,0	+ 0,4	
309		DRITTLAENDER	3,34	.	94,1	93,5	88,0	88,4	- 5,5	+ 0,5	
310	2735	DARUNTER: FERROLEGIERUNGEN (NICHT EGKS) U.A. EISEN- UND STAHLERZEUGNISSE, A.N.G.	3,48	.	95,5	94,3	89,9	90,5	- 4,0	+ 0,7	
311		EU-LAENDER	1,12	.	97,5	95,9	95,5	95,7	- 0,2	+ 0,2	
312		DRITTLAENDER	2,36	.	94,5	93,6	87,3	88,0	- 6,0	+ 0,8	

DEUTSCHLAND  
5 INDEX DER EINFUHRPREISE  
(AKTUELLE ERGEBNISSE)  
5.3 NACH DEM SYSTEMATISCHEN GUETERVERZEICHNIS FUER PRODUKTIONSSTATISTIKEN, AUSGABE 1995 (GP 95),  
GEGLIEDERT NACH EU- UND DRITTLAENDERN  
1995 = 100

LFD NR.	NR. DER GP-SYSTEMATIK	GUETERABTEILUNG, -GRUPPE, -KLASSE	WAEGUNGS-ANTEIL AM GESAMTINDEX IN PROMILLE	VERKET-TUNGS-FAKTOR	1998	1998 1999			VERAENDERUNG AUG. 1999 GEGENUEBER AUG. 1998 IN PROZENT	
					DURCH-SCHNITT	AUG.	JULI	AUG.		
313	274	NE-METALLE UND HALBZEUG DARAUS	37,19	0,94902	94,1	93,6	98,0	97,9	+ 4,6	- 0,1
314		EU-LAENDER	16,68	.	93,3	92,5	95,4	95,4	+ 3,1	-
315		DRITTLAENDER	20,51	.	94,8	94,5	100,2	100,0	+ 5,8	- 0,2
316	2741	EDELMETALLE UND HALBZEUG DARAUS	6,19	.	121,9	123,3	127,6	126,1	+ 2,3	- 1,2
317		EU-LAENDER	1,59	.	113,4	111,3	113,2	111,9	+ 0,5	- 1,1
318		DRITTLAENDER	4,60	.	124,9	127,4	132,6	131,0	+ 2,8	- 1,2
319	2742	ALUMINIUM UND HALBZEUG DARAUS	14,19	.	94,8	93,3	97,5	97,4	+ 4,4	- 0,1
320		EU-LAENDER	7,75	.	94,8	93,5	98,6	98,2	+ 5,0	- 0,4
321		DRITTLAENDER	6,44	.	94,7	93,1	96,2	96,4	+ 3,5	+ 0,2
322	2743	BLEI, ZINK UND ZINN UND HALBZEUG DARAUS	1,79	.	116,6	119,2	126,5	128,1	+ 7,5	+ 1,3
323		EU-LAENDER	1,11	.	118,4	120,8	129,8	132,1	+ 9,4	+ 1,8
324		DRITTLAENDER	0,68	.	113,8	116,7	121,2	121,7	+ 4,3	+ 0,4
325	2744	KUPFER UND HALBZEUG DARAUS	11,04	.	75,2	75,0	76,4	75,8	+ 1,1	- 0,8
326		EU-LAENDER	5,19	.	79,5	79,5	77,1	77,4	- 2,6	+ 0,4
327		DRITTLAENDER	5,85	.	71,3	71,0	75,8	74,5	+ 4,9	- 1,7
328	2745	SONSTIGE NE-METALLE, HALBZEUG UND WAREN DARAUS	3,98	.	91,1	88,3	101,0	103,8	+17,6	+ 2,8
329		EU-LAENDER	1,04	.	92,3	90,6	98,7	99,8	+10,2	+ 1,1
330		DRITTLAENDER	2,94	.	90,6	87,5	101,8	105,2	+20,2	+ 3,3
331	28	METALLERZEUGNISSE	28,63	.	102,8	103,0	102,2	102,0	- 1,0	- 0,2
332		EU-LAENDER	15,87	.	103,3	103,5	101,9	101,8	- 1,6	- 0,1
333		DRITTLAENDER	12,76	.	102,2	102,5	102,6	102,2	- 0,3	- 0,4
334	282	DARUNTER: KESSEL UND BEHAELTER (OHNE DAMPFKESSEL)	2,37	.	102,0	102,4	101,9	102,0	- 0,4	+ 0,1
335		EU-LAENDER	1,77	.	101,7	102,1	101,6	101,8	- 0,3	+ 0,2
336		DRITTLAENDER	0,60	.	102,8	103,0	102,8	102,8	- 0,2	-
337	286	SCHNEIDWAREN; WERKZEUGE; SCHLOESSER UND BESCHLAEGE	7,92	.	107,0	107,5	107,4	107,1	- 0,4	- 0,3
338		EU-LAENDER	3,78	.	105,8	106,0	105,4	105,2	- 0,8	- 0,2
339		DRITTLAENDER	4,14	.	108,1	108,9	109,2	108,8	- 0,1	- 0,4
340	2862	DARUNTER: WERKZEUGE	4,41	0,99506	106,7	107,1	108,1	107,8	+ 0,7	- 0,3
341		EU-LAENDER	1,95	.	104,4	104,6	105,1	104,7	+ 0,1	- 0,4
342		DRITTLAENDER	2,46	.	108,6	109,1	110,5	110,2	+ 1,0	- 0,3
343	2863	SCHLOESSER UND BESCHLAEGE	2,38	1,01392	106,8	106,9	105,2	105,2	- 1,6	-
344		EU-LAENDER	1,60	.	108,7	108,9	106,7	106,7	- 2,0	-
345		DRITTLAENDER	0,78	.	103,1	102,7	102,2	102,2	- 0,5	-
346	287	SONSTIGE EISEN-, BLECH- UND METALLWAREN	13,24	.	100,4	100,6	99,5	99,5	- 1,1	-
347		EU-LAENDER	7,23	.	100,9	101,1	99,3	99,3	- 1,8	-
348		DRITTLAENDER	6,01	.	99,8	99,9	99,8	99,7	- 0,2	- 0,1
349	2874	DARUNTER: SCHRAUBEN, NIETE, KETTEN, FEDERN	3,11	.	92,1	92,4	90,5	90,8	- 1,7	+ 0,3
350		EU-LAENDER	1,44	.	93,5	93,8	90,9	90,9	- 3,1	-
351		DRITTLAENDER	1,67	.	91,0	91,2	90,1	90,7	- 0,5	+ 0,7
352	2875	EISEN-, BLECH- UND METALLWAREN, A.N.G.	7,42	.	104,1	104,2	103,8	103,6	- 0,6	- 0,2
353		EU-LAENDER	3,67	.	104,2	104,3	103,4	103,4	- 0,9	-
354		DRITTLAENDER	3,75	.	103,9	104,1	104,2	103,7	- 0,4	- 0,5

## DEUTSCHLAND

5 INDEX DER EINFUHRPREISE  
(AKTUELLE ERGEBNISSE)  
5.3 NACH DEM SYSTEMATISCHEN GÜTERVERZEICHNIS FÜR PRODUKTIONSSTATISTIKEN, AUSGABE 1995 (GP 95),  
GEGLIEDERT NACH EU- UND DRITTLÄNDERN  
1995 = 100

LFD NR.	NR. DER GP- SYSTE- MATIK	GÜTERABTEILUNG, -GRUPPE, -KLASSE	WÄGUNG- ANTEIL AM GESAMTINDEX IN PROMILLE	VERKET- TUNGS- FAKTOR	1998 DURCH- SCHNITT	1998			1999		VERÄNDERUNG AUG. 1999 GEGENÜBER AUG. 1998 IN PROZENT
						AUG.	JULI	AUG.			
355	29	MASCHINEN	76,20	0,97279	105,3	105,3	106,1	105,9	+ 0,6	- 0,2	
356		EU-LÄNDER	43,88	.	105,7	105,8	106,2	106,1	+ 0,3	- 0,1	
357		DRITTLÄNDER	32,32	.	104,7	104,6	105,8	105,7	+ 1,1	- 0,1	
358	291	DARUNTER: MASCHINEN FÜR DIE ERZEUGUNG UND NUTZUNG VON MECHANISCHER ENERGIE (OHNE MOTOREN FÜR ACKER- SCHLEPPER, LUFT- UND STRASSENFAHRZEUGE)	21,00	.	108,6	108,8	110,0	109,5	+ 0,6	- 0,5	
359		EU-LÄNDER	12,05	.	109,5	109,7	109,1	108,9	- 0,7	- 0,2	
360		DRITTLÄNDER	8,95	.	107,4	107,6	111,1	110,4	+ 2,6	- 0,6	
361	2911	VERBRENNUNGSMOTOREN UND TURBINEN	3,04	.	113,9	114,6	116,5	115,7	+ 1,0	- 0,7	
362		EU-LÄNDER	1,10	.	121,4	121,6	118,9	118,8	- 2,3	- 0,1	
363		DRITTLÄNDER	1,94	.	109,6	110,6	115,2	114,0	+ 3,1	- 1,0	
364	2912	PUMPEN UND KOMPRESSOREN	6,88	.	106,6	106,6	109,3	108,9	+ 2,2	- 0,4	
365		EU-LÄNDER	3,95	.	107,1	107,4	108,7	108,3	+ 0,8	- 0,4	
366		DRITTLÄNDER	2,93	.	106,0	105,5	110,1	109,7	+ 4,0	- 0,4	
367	2913	ARMATUREN	4,59	1,00597	105,8	106,0	106,7	106,5	+ 0,5	- 0,2	
368		EU-LÄNDER	3,02	.	103,5	103,5	103,3	103,4	- 0,1	+ 0,1	
369		DRITTLÄNDER	1,57	.	110,0	110,6	113,3	112,3	+ 1,5	- 0,9	
370	2914	LAGER, GETRIEBE, ZAHNRÄDER UND ANTRIEBSSELEMENTE	6,49	.	110,2	110,4	109,9	109,5	- 0,8	- 0,4	
371		EU-LÄNDER	3,98	.	113,1	113,4	111,3	111,0	- 2,1	- 0,3	
372		DRITTLÄNDER	2,51	.	105,7	105,7	107,8	107,0	+ 1,2	- 0,7	
373	292	SONSTIGE MASCHINEN FÜR UNSPEZIFISCHE VERWENDUNG	15,70	.	103,6	103,6	103,3	103,2	- 0,4	- 0,1	
374		EU-LÄNDER	9,74	.	103,6	103,8	103,9	103,7	- 0,1	- 0,2	
375		DRITTLÄNDER	5,96	.	103,5	103,3	102,3	102,3	- 1,0	-	
376	2923	DARUNTER: KÄLTE- UND LUFTTECHNISCHE ERZEUGNISSE FÜR GEWERBLICHE ZWECKE	4,15	.	102,8	103,1	103,1	102,6	- 0,5	- 0,5	
377		EU-LÄNDER	2,61	.	103,6	103,6	103,7	103,0	- 0,6	- 0,7	
378		DRITTLÄNDER	1,54	.	101,6	102,1	102,1	102,1	-	-	
379	2924	MASCHINEN FÜR UNSPEZIFISCHE VERWENDUNGEN, A.N.G.	6,19	.	104,0	104,1	102,8	102,8	- 1,2	-	
380		EU-LÄNDER	3,38	.	104,1	104,4	103,8	103,8	- 0,6	-	
381		DRITTLÄNDER	2,81	.	103,8	103,7	101,5	101,7	- 1,9	+ 0,2	
382	293	MASCHINEN FÜR DIE LAND- UND FORSTWIRTSCHAFT	3,11	.	106,1	106,3	106,4	106,4	+ 0,1	-	
383		EU-LÄNDER	2,05	.	106,8	106,9	106,1	106,1	- 0,7	-	
384		DRITTLÄNDER	1,06	.	104,7	105,3	107,1	107,1	+ 1,7	-	
385	2932	DARUNTER: SONSTIGE LAND- UND FORSTMASCHINEN, TEILE DAFÜR	2,20	0,94397	108,1	108,6	110,4	110,4	+ 1,7	-	
386		EU-LÄNDER	1,52	.	108,5	108,7	109,5	109,5	+ 0,7	-	
387		DRITTLÄNDER	0,68	.	107,2	108,4	112,3	112,3	+ 3,6	-	
388	294	WERKZEUGMASCHINEN, TEILE DAFÜR	9,60	.	106,7	106,7	108,6	108,5	+ 1,7	- 0,1	
389		EU-LÄNDER	3,47	.	113,4	113,8	116,3	116,2	+ 2,1	- 0,1	
390		DRITTLÄNDER	6,13	.	102,9	102,8	104,2	104,1	+ 1,3	- 0,1	

## DEUTSCHLAND

5 INDEX DER EINFUHRPREISE  
(AKTUELLE ERGEBNISSE)  
5.3 NACH DEM SYSTEMATISCHEN GUETERVERZEICHNIS FÜR PRODUKTIONSSTATISTIKEN, AUSGABE 1995 (GP 95),  
GEGLIEDERT NACH EU- UND DRITTLÄNDERN  
1995 = 100

LFD NR.	NR.DER GP- SYSTE- MATIK	GUETERABTEILUNG, -GRUPPE, -KLASSE	WÄGUNG- ANTEIL AM GESAMTINDEX IN PROMILLE	VERKET- TUNGS- FAKTOR	1998 DURCH- SCHNITT	1998			1999		VERÄNDERUNG AUG. 1999 GEGENÜBER AUG. 1998 JULI 1999 IN PROZENT
						AUG.	JULI	AUG.			
391	295	MASCHINEN FÜR SONSTIGE BESTIMMTE WIRTSCHAFTSZWEIGE	16,50	.	104,4	104,4	105,4	105,6	+ 1,1	+ 0,2	
392		EU-LÄNDER	9,26	.	104,0	104,0	105,3	105,4	+ 1,3	+ 0,1	
393		DRITTLÄNDER	7,24	.	105,0	105,0	105,4	105,8	+ 0,8	+ 0,4	
394	2952	DARUNTER: BERGWERKS-, BAU- UND BAUSTOFFMASCHINEN, TEILE DAFÜR	5,11	.	99,9	99,9	100,9	100,9	+ 1,0	-	
395		EU-LÄNDER	3,70	.	101,1	101,0	102,0	102,0	+ 1,0	-	
396		DRITTLÄNDER	1,41	.	96,7	97,0	98,2	98,2	+ 1,2	-	
397	2954	MASCHINEN FÜR DAS TEXTIL-, BEKLEIDUNGS- UND LEDERGEWERBE, TEILE UND ZUBEHÖR DAFÜR	2,24	.	108,1	108,6	110,1	110,4	+ 1,7	+ 0,3	
398		EU-LÄNDER	0,93	.	105,9	106,3	107,4	107,4	+ 1,0	-	
399		DRITTLÄNDER	1,31	.	109,7	110,2	112,0	112,4	+ 2,0	+ 0,4	
400	2956	MASCHINEN FÜR DAS DRUCKGEWERBE UND FÜR SONSTIGE BESTIMMTE WIRTSCHAFTSZWEIGE, A.N.G.	6,26	.	106,6	106,3	107,6	107,9	+ 1,5	+ 0,3	
401		EU-LÄNDER	2,77	.	105,8	105,4	108,6	108,7	+ 3,1	+ 0,1	
402		DRITTLÄNDER	3,49	.	107,2	106,9	106,7	107,3	+ 0,4	+ 0,6	
403	297	HAUSHALTSGERÄTE, A.N.G.	9,93	.	100,4	100,0	100,2	100,0	-	- 0,2	
404		EU-LÄNDER	7,16	.	100,4	100,1	100,6	100,5	+ 0,4	- 0,1	
405		DRITTLÄNDER	2,77	.	100,5	99,8	99,0	99,0	- 0,8	-	
406	30	BUEROMASCHINEN; DATENVERARBEITUNGSGERÄTE UND -EINRICHTUNGEN	52,76	1,22352	84,6	83,7	79,9	79,3	- 5,3	- 0,8	
407		EU-LÄNDER	16,47	.	87,3	86,9	83,1	82,2	- 5,4	- 1,1	
408		DRITTLÄNDER	36,29	.	83,3	82,3	78,4	78,0	- 5,2	- 0,5	
409	3001	BUEROMASCHINEN	6,19	.	101,6	101,5	100,8	100,4	- 1,1	- 0,4	
410		EU-LÄNDER	2,31	.	101,5	101,4	100,9	100,3	- 1,1	- 0,6	
411		DRITTLÄNDER	3,88	.	101,7	101,6	100,8	100,5	- 1,1	- 0,3	
412	3002	DATENVERARBEITUNGSGERÄTE UND -EINRICHTUNGEN	46,57	1,23221	82,3	81,4	77,1	76,5	- 6,0	- 0,8	
413		EU-LÄNDER	14,16	.	85,0	84,5	80,2	79,2	- 6,3	- 1,2	
414		DRITTLÄNDER	32,41	.	81,1	80,0	75,7	75,3	- 5,9	- 0,5	
415	31	GERÄTE D. ELEKTRIZITÄT SERZEUGUNG U. -VERTEILUNG U.AE.	44,87	.	102,0	102,2	102,0	101,6	- 0,6	- 0,4	
416		EU-LÄNDER	17,62	.	100,9	101,0	100,4	100,4	- 0,6	-	
417		DRITTLÄNDER	27,25	.	102,6	102,9	103,1	102,4	- 0,5	- 0,7	
418	311	ELEKTROMOTOREN, GENERATOREN, TRANSFORMATOREN	8,70	.	101,9	102,1	101,0	100,3	- 1,8	- 0,7	
419		EU-LÄNDER	3,76	.	101,4	101,8	100,3	100,2	- 1,6	- 0,1	
420		DRITTLÄNDER	4,94	.	102,3	102,2	101,4	100,4	- 1,8	- 1,0	
421	312	ELEKTRIZITÄTSVERTEILUNGS- UND -SCHALTEINRICHTUNGEN	9,22	.	105,9	106,2	107,7	107,1	+ 0,8	- 0,6	
422		EU-LÄNDER	3,81	.	102,9	102,7	103,5	103,4	+ 0,7	- 0,1	
423		DRITTLÄNDER	5,41	.	107,9	108,6	110,6	109,7	+ 1,0	- 0,8	
424	313	ISOLIERTE ELEKTROKABEL, -LEITUNGEN UND -DRAHTE	3,68	.	94,5	94,6	92,9	91,9	- 2,9	- 1,1	
425		EU-LÄNDER	1,69	.	91,2	90,6	88,2	87,8	- 3,1	- 0,5	
426		DRITTLÄNDER	1,99	.	97,3	98,0	96,9	95,4	- 2,7	- 1,5	
427	314	AKKUMULATOREN UND BATTERIEN	2,35	.	100,6	100,3	100,1	99,6	- 0,7	- 0,5	
428		EU-LÄNDER	1,06	.	100,4	100,0	97,6	97,6	- 2,4	-	
429		DRITTLÄNDER	1,29	.	100,8	100,6	102,1	101,3	+ 0,7	- 0,8	

DEUTSCHLAND

5 INDEX DER EINFUHRPREISE  
(AKTUELLE ERGEBNISSE)  
5.3 NACH DEM SYSTEMATISCHEN GUETERVERZEICHNIS FUER PRODUKTIONSSTATISTIKEN, AUSGABE 1995 (GP 95),  
GEGLIEDERT NACH EU- UND DRITTLAENDERN  
1995 = 100

LFD NR.	NR.DER GP- SYSTE- MATIK	GUETERABTEILUNG, -GRUPPE, -KLASSE	WAEGUNGS- ANTEIL AM GESAMTINDEX IN PROMILLE	VERKET- TUNGS- FAKTOR	1998 DURCH- SCHNITT	1999			VERAENDERUNG AUG. 1999 GEGENUEBER AUG. JULI 1998 1999 IN PROZENT	
						AUG.	JULI	AUG.		
430	315	ELEKTRISCHE LAMPEN UND LEUCHTEN	4,09	0,96346	108,0	108,4	109,4	109,2	+ 0,7	- 0,2
431		EU-LAENDER	2,20	.	107,9	108,4	107,9	108,0	- 0,4	+ 0,1
432		DRITTLAENDER	1,89	.	108,1	108,4	111,0	110,6	+ 2,0	- 0,4
433	316	ELEKTRISCHE AUSRUESTUNGEN, A.N.G.	16,83	.	100,2	100,4	99,9	99,9	- 0,5	-
434		EU-LAENDER	5,10	.	99,4	99,4	99,5	99,7	+ 0,3	+ 0,2
435		DRITTLAENDER	11,73	.	100,6	100,8	100,1	100,0	- 0,8	- 0,1
436	32	NACHRICHTENTECHNIK, RUNDUNK- UND FERNSEHGERAETE SOWIE ELEKTRONISCHE BAUELEMENTE	56,11	.	97,0	97,3	94,4	94,3	- 3,1	- 0,1
437		EU-LAENDER	20,70	.	98,6	99,5	94,6	94,8	- 4,7	+ 0,2
438		DRITTLAENDER	35,41	.	96,0	96,0	94,3	94,1	- 2,0	- 0,2
439	321	ELEKTRONISCHE BAUELEMENTE	27,20	.	93,1	93,9	88,0	88,1	- 6,2	+ 0,1
440		EU-LAENDER	8,11	.	96,4	98,8	88,0	88,7	-10,2	+ 0,8
441		DRITTLAENDER	19,09	.	91,7	91,9	88,1	87,9	- 4,4	- 0,2
442	322	NACHRICHTENTECHNISCHE GERAETE UND EINRICHTUNGEN	10,73	1,04366	103,0	102,3	104,6	104,2	+ 1,9	- 0,4
443		EU-LAENDER	4,50	.	104,0	103,4	105,4	105,4	+ 1,9	-
444		DRITTLAENDER	6,23	.	102,2	101,4	104,0	103,4	+ 2,0	- 0,6
445	323	RUNDUNK- UND FERNSEHGERAETE, PHONO- UND VIDEOTECHNISCHE GERAETE	18,18	.	99,3	99,3	97,9	97,8	- 1,5	- 0,1
446		EU-LAENDER	8,09	.	97,8	97,9	95,1	95,0	- 3,0	- 0,1
447		DRITTLAENDER	10,09	.	100,4	100,4	100,1	100,1	- 0,3	-
448	33	MEDIZIN-, MESS-, STEUERUNGS-, REGELUNGSTECHNISCHE UND OPTISCHE ERZEUGNISSE; UHREN	28,66	.	106,9	107,0	106,6	106,3	- 0,7	- 0,3
449		EU-LAENDER	8,88	.	106,6	106,7	106,2	105,8	- 0,8	- 0,4
450		DRITTLAENDER	19,78	.	107,1	107,1	106,8	106,5	- 0,6	- 0,3
451	331	DARUNTER: MEDIZINISCHE GERAETE UND ORTHOPAEDISCHE VORRICHTUNGEN	8,91	.	102,8	102,7	101,6	101,3	- 1,4	- 0,3
452		EU-LAENDER	3,59	.	99,4	99,0	97,5	97,1	- 1,9	- 0,4
453		DRITTLAENDER	5,32	.	105,1	105,1	104,4	104,2	- 0,8	- 0,2
454	332	MESS-, KONTROLL-, NAVIGATIONS- U.AE. INSTRUMENTE UND VORRICHTUNGEN	11,14	.	114,2	114,8	113,3	112,8	- 1,7	- 0,4
455		EU-LAENDER	4,02	.	113,2	113,7	113,3	112,9	- 0,7	- 0,4
456		DRITTLAENDER	7,12	.	114,8	115,4	113,3	112,7	- 2,3	- 0,5
457	334	OPTISCHE UND FOTOGRAFISCHE GERAETE	5,60	.	101,0	100,2	102,6	102,6	+ 2,4	-
458		EU-LAENDER	1,21	.	105,9	106,0	107,8	107,8	+ 1,7	-
459		DRITTLAENDER	4,39	.	99,7	98,6	101,2	101,2	+ 2,6	-
460	34	KRAFTWAGEN UND KRAFTWAGENTEILE	94,24	0,93715	102,6	102,6	103,3	103,2	+ 0,6	- 0,1
461		EU-LAENDER	71,19	.	102,1	102,1	102,8	102,8	+ 0,7	-
462		DRITTLAENDER	23,05	.	104,2	104,5	104,9	104,6	+ 0,1	- 0,3
463	341	DARUNTER: KRAFTWAGEN UND KRAFTWAGENMOTOREN	72,80	0,91636	102,0	102,0	102,5	102,4	+ 0,4	- 0,1
464		EU-LAENDER	56,44	.	101,7	101,6	102,2	102,1	+ 0,5	- 0,1
465		DRITTLAENDER	16,36	.	103,2	103,5	103,7	103,5	-	- 0,2
466	343	TEILE UND ZUBEHOER FUER KRAFTWAGEN UND -MOTOREN	19,51	1,02022	104,9	105,2	106,3	106,3	+ 1,0	-
467		EU-LAENDER	13,45	.	103,9	104,2	105,2	105,6	+ 1,3	+ 0,4
468		DRITTLAENDER	6,06	.	107,3	107,6	108,7	107,9	+ 0,3	- 0,7

DEUTSCHLAND  
5 INDEX DER EINFUHRPREISE  
(AKTUELLE ERGEBNISSE)  
5.3 NACH DEM SYSTEMATISCHEN GUETERVERZEICHNIS FÜR PRODUKTIONSSTATISTIKEN, AUSGABE 1995 (GP 95),  
GEGLIEDERT NACH EU- UND DRITTLÄNDERN  
1995 = 100

LFD NR.	NR. DER GP- SYSTEMATIK	GÜTERABTEILUNG, -GRUPPE, -KLASSE	WÄGUNGSGE- AM SAMTINDEX IN PROMILLE	VERKET- TUNGS- FAKTOR	1998 DURCH- SCHNITT	1998 1999			VERÄNDERUNG	
						AUG.	JULI	AUG.	AUG. 1999 GEGENÜBER AUG. 1998	JULI 1999 IN PROZENT
469	35	SONSTIGE FAHRZEUGE 1)	6,57	.	98,9	98,9	99,9	99,8	+ 0,9	- 0,1
470		EU-LÄNDER	2,59	.	100,0	99,8	99,8	99,8	-	-
471		DRITTLÄNDER	3,98	.	98,2	98,4	99,9	99,8	+ 1,4	- 0,1
472	354	DARUNTER: KRAFTRAEDER UND FAHRRAEDER	5,38	0,88997	97,8	97,7	98,8	98,7	+ 1,0	- 0,1
473		EU-LÄNDER	1,95	.	98,8	98,6	98,5	98,5	- 0,1	-
474		DRITTLÄNDER	3,43	.	97,1	97,2	98,9	98,8	+ 1,6	- 0,1
475	36	MOEBEL, SCHMUCK, MUSIKINSTRUMENTE, SPORTGERÄTE, SPIELWAREN UND SONSTIGE ERZEUGNISSE (OHNE MÜNZEN)	30,76	.	104,9	104,9	104,8	104,5	- 0,4	- 0,3
476		EU-LÄNDER	14,04	.	103,1	102,9	103,2	103,1	+ 0,2	- 0,1
477		DRITTLÄNDER	16,72	.	106,4	106,4	106,2	105,8	- 0,6	- 0,4
478	361	DARUNTER: MOEBEL	15,50	.	102,8	102,8	103,4	103,2	+ 0,4	- 0,2
479		EU-LÄNDER	8,90	.	102,6	102,5	103,0	103,0	+ 0,5	-
480		DRITTLÄNDER	6,60	.	103,0	103,1	103,9	103,6	+ 0,5	- 0,3
481	3611	DARUNTER: SITZMOEBEL	6,31	.	104,3	104,4	104,6	104,4	-	- 0,2
482		EU-LÄNDER	2,76	.	104,5	104,6	105,4	105,4	+ 0,8	-
483		DRITTLÄNDER	3,55	.	104,2	104,2	104,0	103,7	- 0,5	- 0,3
484	3614	SONSTIGE MOEBEL	8,09	.	101,8	101,7	102,9	102,8	+ 1,1	- 0,1
485		EU-LÄNDER	5,17	.	101,9	101,7	102,4	102,4	+ 0,7	-
486		DRITTLÄNDER	2,92	.	101,6	101,7	103,8	103,7	+ 2,0	- 0,1
487	362	SCHMUCK UND ÄHNLICHE ERZEUGNISSE (OHNE MÜNZEN)	3,08	.	107,4	106,8	103,8	102,9	- 3,7	- 0,9
488		EU-LÄNDER	1,31	.	101,9	100,5	99,2	98,6	- 1,9	- 0,6
489		DRITTLÄNDER	1,77	.	111,6	111,5	107,3	106,0	- 4,9	- 1,2
490	365	SPIELWAREN	5,00	0,92535	109,9	110,1	112,0	111,9	+ 1,6	- 0,1
491		EU-LÄNDER	1,42	.	102,5	102,5	106,4	106,4	+ 3,8	-
492		DRITTLÄNDER	3,58	.	112,8	113,1	114,2	114,2	+ 1,0	-
493	366	SONSTIGE ERZEUGNISSE	4,65	.	105,0	104,7	101,4	101,0	- 3,5	- 0,4
494		EU-LÄNDER	1,78	.	106,3	106,3	103,5	103,1	- 3,0	- 0,4
495		DRITTLÄNDER	2,87	.	104,1	103,7	100,1	99,7	- 3,9	- 0,4

1) OHNE SCHIFFE, BOOTE UND YACHTEN, LUFT- UND RAUMFAHRZEUGE.

DEUTSCHLAND  
5 INDEX DER EINFUHRPREISE  
(AKTUELLE ERGEBNISSE)  
5.4 NACH DEM INTERNATIONALEN WARENVERZEICHNIS FUER DEN AUSSENHANDEL (SITC-REV.3)  
1995 = 100

LFD NR.	NR.DER SITC	TEILE UND ABSCHNITTE	WAEGUNGS- ANTEIL AM GESAMTINDEX IN PROMILLE	VERKET- TUNGS- FAKTOR	1998 DURCH- SCHNITT	1998 1999			VERAENDERUNG	
						AUG.	JULI	AUG.	AUG. 1999 GEGENUEBER AUG. 1998	1999 JULI 1998 IN PROZENT
1		GESAMTINDEX	1000	1,02944	100,7	99,9	100,2	100,7	+ 0,8	+ 0,5
2	0	NAHRUNGSMITTEL UND LEBENDE TIERE	91,08	1,04573	106,3	103,2	97,1	96,9	- 6,1	- 0,2
3	00	LEBENDE TIERE (OHNE FISCHE)	1,08	1,06388	102,5	100,3	110,3	110,1	+ 9,8	- 0,2
4	01	FLEISCH UND ZUBEREITUNGEN VON FLEISCH	14,15	1,09503	96,2	94,7	91,7	92,5	- 2,3	+ 0,9
5	02	MILCH UND MILCHERZEUGNISSE, EIER	10,40	1,01018	106,1	105,5	98,9	99,5	- 5,7	+ 0,6
6	03	FISCHE, KREBS- UND WEICHTIERE, ZUBEREITUNGEN DARAUS	5,69	1,15795	117,1	121,7	109,2	109,1	-10,4	- 0,1
7	04	GETREIDE UND GETREIDEERZEUGNISSE	5,94	1,14828	93,1	92,7	91,7	91,9	- 0,9	+ 0,2
8	05	GEMUESE UND FRUECHTE	30,97	1,09674	107,8	100,3	98,5	97,8	- 2,5	- 0,7
9	06	ZUCKER, ZUCKERWAREN UND HONIG	2,51	1,03793	98,2	98,0	94,6	95,0	- 3,1	+ 0,4
10	07	KAFFEE, TEE, KAKAO, GEWUERZE UND WAREN DARAUS	11,44	0,77304	120,3	118,1	94,1	91,7	-22,4	- 2,6
11	08	TIERFUTTER (AUSGEN. UNGEMAHLENES GETREIDE)	4,18	1,12969	108,4	103,3	96,8	99,7	- 3,5	+ 3,0
12	09	VERSCHIEDENE GENIESSBARE WAREN UND ZUBEREITUNGEN	4,72	0,98436	100,2	100,1	97,9	97,5	- 2,6	- 0,4
13	1	GETRAENKE UND TABAK	10,54	1,07906	112,3	112,9	113,7	113,2	+ 0,3	- 0,4
14	11	GETRAENKE	7,21	1,07717	107,5	108,0	109,0	108,7	+ 0,6	- 0,3
15	12	TABAK UND TABAKERZEUGNISSE	3,33	1,08493	122,7	123,4	124,0	123,0	- 0,3	- 0,8
16	2	ROHSTOFFE (AUSGEN. NAHRUNGSMITTEL UND MINERAL. BRENNSTOFFE)	48,28	0,98313	98,0	96,7	95,5	95,9	- 0,8	+ 0,4
17	21	HAUTE, FELLE UND PELZFELLE, ROH	0,50							
18	22	DELSAATEN UND DELHALTIGE FRUECHTE	3,53	0,97264	117,5	110,6	100,2	101,5	- 8,2	+ 1,3
19	23	ROHKAUTSCHUK (EINSCHL. SYNTHETISCHER KAUTSCHUK)	2,50	0,88556	88,6	86,6	81,8	82,5	- 4,7	+ 0,9
20	24	HOLZ	5,42	1,01455	100,1	100,4	102,1	101,9	+ 1,5	- 0,2
21	25	PAPIERHALBSTOFFE UND ABFAELLE VON PAPIER	8,57	0,77835	72,6	74,0	75,9	75,8	+ 2,4	- 0,1
22	26	SPINNSTOFFE UND IHRE ABFAELLE	4,07	0,94597	87,8	87,1	78,5	78,4	-10,0	- 0,1
23	27	MINERAL. ROHSTOFFE (AUSGEN. KOHLE, OEL UND EDELSTEINE)	3,60	1,02345	106,1	106,5	106,2	106,2	- 0,3	-
24	28	METALLURGISCHE ERZE UND METALLABFAELLE	12,20	1,04762	104,3	105,0	108,1	108,1	+ 3,0	-
25	29	ROHSTOFFE TIERISCHEN U. PFLANZLICHEN URSPRUNGS, A.N.G.	7,89	1,12229	109,7	102,3	98,2	99,8	- 2,4	+ 1,6
26	3	MINERAL. BRENNSTOFFE, SCHMIERMITTEL U. VERWANDTE ERZEUGN.	66,57	1,37922	100,3	94,4	121,3	129,8	+37,5	+ 7,0
27	32	KOEHLE UND KOKS	2,98	1,16250	99,0	99,9	92,4	92,1	- 7,8	- 0,3
28	33	ERDOEL, ERDOELERZEUGNISSE UND VERWANDTE WAREN	47,25	1,40242	96,0	88,5	133,3	144,2	+62,9	+ 8,2
29	34	GAS	16,34	1,35674	112,8	110,6	91,7	94,9	-14,2	+ 3,5
30	4	TIERISCHE UND PFLANZLICHE OELE, FETTE UND WACHSE	3,18	0,73295	114,5	114,4	92,1	92,6	-19,1	+ 0,5
31	41	TIERISCHE OELE UND FETTE	0,26							
32	42	PFLANZL. FETTE UND FETTE OELE, ROH ODER RAFFINIERT	1,99	0,73172	119,2	119,7	96,4	97,2	-18,8	+ 0,8
33	43	TIERISCHE U. PFLANZL. FETTE UND OELE, VERARBEITET; WACHSE	0,93	0,69799	100,2	99,7	80,5	79,3	-20,5	- 1,5
34	5	CHEMISCHE ERZEUGNISSE	101,47	1,01307	98,7	98,0	96,3	96,6	- 1,4	+ 0,3
35	51	ORGANISCHE CHEMISCHE ERZEUGNISSE	23,52	0,98011	93,3	92,3	89,5	90,2	- 2,3	+ 0,8
36	52	ANORGANISCHE CHEMISCHE ERZEUGNISSE	6,45	1,06816	109,7	110,5	106,0	105,1	- 4,9	- 0,8
37	53	FARBMITTEL UND FARBEN	5,10	1,01134	99,6	99,7	99,1	98,8	- 0,9	- 0,3
38	54	MEDIZINISCHE UND PHARMAZEUTISCHE ERZEUGNISSE	15,95	1,02500	104,2	104,0	104,8	104,6	+ 0,6	- 0,2
39	55	ETHERISCHE OELE UND RIECHMITTEL; ZUBEREITETE KOERPERPFLEGE-, PUTZ- UND REINIGUNGSMITTEL	7,47	0,95598	107,2	105,3	105,0	104,9	- 0,4	- 0,1
40	56	DUENGEMITTEL	2,86	0,95300	89,4	89,0	79,8	79,5	-10,7	- 0,4
41	57	KUNSTSTOFFE IN PRIMAERFORM	20,23	1,02070	94,8	92,8	90,1	91,2	- 1,7	+ 1,2
42	58	KUNSTSTOFFE IN ANDEREN FORMEN ALS PRIMAERFORMEN	8,65	1,02178	93,2	93,4	91,7	92,3	- 1,2	+ 0,7
43	59	CHEMISCHE ERZEUGNISSE UND WAREN, A.N.G.	11,24	1,08183	103,8	103,9	104,3	104,5	+ 0,6	+ 0,2
44	6	BEARBEITETE WAREN, VORWIEG. NACH BESCHAFFENHEIT GEGLIEDERT	187,26	1,00199	98,1	98,0	96,1	96,1	- 1,9	-
45	61	LEDER, LEDERWAREN, A.N.G. UND ZUGERICHTETE PELZFELLE	2,23	0,98926	105,2	105,2	104,1	104,1	- 1,0	-
46	62	KAUTSCHUKWAREN, A.N.G.	10,39	1,08522	98,8	98,7	97,0	97,0	- 1,7	-
47	63	KORK- UND HOLZWAREN (AUSGENOMMEN MOEBEL)	9,68	0,99800	99,3	99,9	98,5	98,0	- 1,9	- 0,5
48	64	PAPIER U. PAPPE; WAREN A. PAPIERHALBSTOFF, PAPIER O. PAPPE	23,52	1,03564	95,1	95,1	91,6	91,7	- 3,6	+ 0,1
49	65	GARNE, GEWEBE, FERTIGGESTELLTE SPINNSTOFFERZEUGNISSE, A.N.G., UND VERWANDTE WAREN	29,73	1,02881	101,6	101,6	101,2	100,9	- 0,7	- 0,3
50	66	WAREN AUS NICHT-METALLISCHEN MINERAL. STOFFEN, A.N.G.	19,38	1,00499	102,6	102,8	102,0	102,0	- 0,8	-
51	67	EISEN UND STAHL	37,47	0,98385	94,6	94,3	86,2	86,5	- 8,3	+ 0,3
52	68	NE-METALLE	28,23	0,93578	92,2	91,6	96,1	96,2	+ 5,0	+ 0,1
53	69	METALLWAREN, A.N.G.	26,63	1,00301	103,3	103,5	102,5	102,3	- 1,2	- 0,2
54	7	MASCHINENBAUERZ., ELEKTROTECHN. ERZEUGNISSE UND FAHRZEUGE	330,08	0,99901	99,2	99,1	98,4	98,2	- 0,9	- 0,2
55	71	KRAFTMASCHINEN UND -AUSRUESTUNGEN	18,13	1,02938	107,3	107,7	108,7	107,7	-	- 0,9
56	72	ARBEITSMASCHINEN FUER BESONDERE ZWECKE	18,76	0,95138	106,2	106,2	107,3	107,4	+ 1,1	+ 0,1
57	73	METALLBEARBEITUNGSMASCHINEN	6,10	0,97837	106,2	106,6	109,0	109,0	+ 2,3	-
58	74	MASCHINEN, APPARATE UND GERAETE FUER VERSCHIEDENE ZWECKE	35,87	0,97939	105,5	105,6	105,8	105,6	-	- 0,2
59	75	BUEROMASCHINEN UND AUTOMATISCHE DATENVERARBEITUNGS- MASCHINEN	52,76	1,19704	84,6	83,7	79,9	79,3	- 5,3	- 0,8
60	76	GERAETE FUER DIE NACHRICHTENTECHNIK; BILD-, TONAUFNAHME- UND -WIEDERGABEGERAETE	29,20	1,01616	100,9	100,6	100,6	100,4	- 0,2	- 0,2
61	77	ELEKTRISCHE MASCHINEN, APPARATE UND GERAETE, A.N.G.	77,82	1,00298	98,3	98,6	96,5	96,3	- 2,3	- 0,2
62	78	STRASSENFAHRZEUGE	90,38	0,92837	101,8	101,8	102,4	102,4	+ 0,6	-
63	79	ANDERE BEFOERDERUNGSMITTEL	1,06							
64	8	VERSCHIEDENE FERTIGWAREN	158,26	1,00899	105,3	105,6	105,5	105,2	- 0,4	- 0,3
65	81	SANIT. ANLAGEN, HEIZUNGS- U. BELEUCHTUNGSEINRICHT., A.N.G.	6,14	0,97839	106,7	106,9	107,3	107,0	+ 0,1	- 0,3
66	82	MOEBEL UND TEILE DAVON; BETTAUSSTATTUNGEN	16,01	0,95211	102,4	102,4	103,0	102,8	+ 0,4	- 0,2
67	83	REISEARTIKEL, HANDTASCHEN UND AEHNLICHE BEHAELTNISSE	3,20	1,03421	113,1	114,0	115,5	114,4	+ 0,4	- 1,0
68	84	BEKLEIDUNG UND BEKLEIDUNGZUBEHOER	58,63	1,00298	106,3	107,1	106,7	106,3	- 0,7	- 0,4
69	85	SCHUHE	11,81	1,10412	107,5	107,6	108,4	108,3	+ 0,7	- 0,1
70	87	MESS-, PRUEF- U. KONTROLLINSTRUM., -APPARATE U. -GERAETE	16,43	1,00684	109,3	109,5	108,7	108,4	- 1,0	- 0,3
71	88	FOTOGR. APPARATE U. ZUB.; OPT. WAREN; UHRMACHERWAREN	11,93	1,04334	104,3	104,0	105,1	104,9	+ 0,9	- 0,2
72	89	VERSCHIEDENE BEARBEITETE WAREN, A.N.G.	34,11	1,00400	101,9	101,6	100,9	100,7	- 0,9	- 0,2
73	97	GOLD	3,28	1,09430	93,9	92,5	88,0	85,8	- 7,2	- 2,5

DEUTSCHLAND  
6 INDEX DER AUSFUHRPREISE  
(AKTUELLE ERGEBNISSE)

1995 = 100

LFD NR.	WARENGRUPPE	WÄGUNGSS- ANTEIL AM GESAMTINDEX IN PROMILLE	VERKET- TUNGS- FAKTOR	1998 DURCH- SCHNITT	1998			1999		VERÄNDERUNG AUG. 1999 GEGENÜBER AUG. JULI 1998 1999 IN PROZENT
					AUG.	JULI	AUG.			
1	GESAMTINDEX	1000	0,97085	101,4	101,4	100,9	101,0	- 0,4	+ 0,1	
2	GUETER FUER EU-LÄENDER	595,13	0,97847	101,3	101,2	100,4	100,5	- 0,7	+ 0,1	
3	GUETER FUER DRITTLÄENDER	404,87	0,96046	101,7	101,6	101,6	101,6	-	-	
4	GUETER FUER ANDERE INDUSTRIELÄENDER	192,03	0,96046	102,1	102,1	102,8	102,9	+ 0,8	+ 0,1	
5	GUETER FUER REFORMLÄENDER	90,30	0,96796	101,5	101,4	100,4	100,5	- 0,9	+ 0,1	
6	GUETER FUER ENTWICKLUNGSLÄENDER	122,54	.	101,2	100,9	100,6	100,5	- 0,4	- 0,1	
7	GESAMTINDEX OHNE MINERALÖLERZEUGNISSE	994,07	0,96896	101,4	101,4	100,8	100,8	- 0,6	-	
6.1 NACH WARENGRUPPEN DER ERNÄHRUNGSWIRTSCHAFT UND DER GEWERBLICHEN WIRTSCHAFT										
8	GUETER DER ERNÄHRUNGSWIRTSCHAFT	56,66	0,99902	103,1	102,7	99,4	99,5	- 3,1	+ 0,1	
9	FUER EU-LÄENDER	40,51	1,00793	103,1	102,9	99,5	99,6	- 3,2	+ 0,1	
10	FUER DRITTLÄENDER	16,15	0,97963	103,0	102,2	99,2	99,4	- 2,7	+ 0,2	
11	ERNÄHRUNGSGUETER TIERISCHEN URSPRUNGS	19,10	1,01307	102,2	103,3	97,9	98,6	- 4,5	+ 0,7	
12	FUER EU-LÄENDER	15,72	1,01404	101,4	102,5	97,5	98,1	- 4,3	+ 0,6	
13	FUER DRITTLÄENDER	3,38	1,00608	106,0	106,8	99,4	101,0	- 5,4	+ 1,6	
14	LEBENDE TIERE	1,56	0,96043	91,2	92,5	88,4	90,7	- 1,9	+ 2,6	
15	NAHRUNGSMITTEL TIERISCHEN URSPRUNGS	17,54	1,01933	103,2	104,2	98,7	99,3	- 4,7	+ 0,6	
16	FUER EU-LÄENDER	14,71	1,02128	102,0	103,1	98,2	98,8	- 4,2	+ 0,6	
17	FUER DRITTLÄENDER	2,83	1,00619	109,3	110,1	101,2	101,9	- 7,4	+ 0,7	
18	ERNÄHRUNGSGUETER PFLANZLICHEN URSPRUNGS	37,56	0,98932	103,5	102,4	100,2	100,0	- 2,3	- 0,2	
19	FUER EU-LÄENDER	24,79	1,00295	104,2	103,2	100,7	100,5	- 2,6	- 0,2	
20	FUER DRITTLÄENDER	12,77	0,96388	102,1	101,0	99,1	99,0	- 2,0	- 0,1	
21	NAHRUNGSMITTEL PFLANZLICHEN URSPRUNGS	27,98	1,00000	102,3	101,2	98,8	98,7	- 2,5	- 0,1	
22	FUER EU-LÄENDER	19,30	1,02616	102,5	101,6	99,2	99,1	- 2,5	- 0,1	
23	FUER DRITTLÄENDER	8,68	0,95085	101,6	100,4	97,8	97,9	- 2,5	+ 0,1	
24	GENUSSMITTEL	9,58	0,95713	107,1	106,1	104,2	103,8	- 2,2	- 0,4	
25	FUER EU-LÄENDER	5,49	0,93601	109,9	108,9	106,1	105,6	- 3,0	- 0,5	
26	FUER DRITTLÄENDER	4,09	0,99517	103,3	102,3	101,8	101,4	- 0,9	- 0,4	
27	GUETER DER GEWERBLICHEN WIRTSCHAFT	943,34	0,96893	101,4	101,3	101,0	101,1	- 0,2	+ 0,1	
28	FUER EU-LÄENDER	554,62	0,97559	101,2	101,1	100,5	100,6	- 0,5	+ 0,1	
29	FUER DRITTLÄENDER	388,72	0,95954	101,6	101,5	101,7	101,7	+ 0,2	-	
30	ROHSTOFFE UND HALBWAREN	64,33	0,99117	96,8	95,7	94,2	95,2	- 0,5	+ 1,1	
31	FUER EU-LÄENDER	45,18	0,96338	95,7	94,4	92,3	93,3	- 1,2	+ 1,1	
32	FUER DRITTLÄENDER	19,15	1,02352	99,5	98,6	98,6	99,7	+ 1,1	+ 1,1	
33	ROHSTOFFE	10,00	0,89935	92,7	92,2	90,0	90,4	- 2,0	+ 0,4	
34	FUER EU-LÄENDER	7,97	0,89187	93,3	93,0	91,4	92,0	- 1,1	+ 0,7	
35	FUER DRITTLÄENDER	2,03	0,91296	90,1	89,3	84,3	83,8	- 6,2	- 0,6	
36	HALBWAREN	54,33	1,01092	97,6	96,3	95,0	96,1	- 0,2	+ 1,2	
37	FUER EU-LÄENDER	37,21	0,98746	96,2	94,7	92,5	93,6	- 1,2	+ 1,2	
38	FUER DRITTLÄENDER	17,12	1,04465	100,6	99,8	100,3	101,6	+ 1,8	+ 1,3	
39	FERTIGWAREN	879,01	0,96702	101,7	101,7	101,5	101,5	- 0,2	-	
40	FUER EU-LÄENDER	509,44	0,97652	101,6	101,7	101,2	101,2	- 0,5	-	
41	FUER DRITTLÄENDER	369,57	0,95581	101,7	101,7	101,9	101,8	+ 0,1	- 0,1	
42	VORERZEUGNISSE	173,24	0,98799	97,7	97,7	94,9	95,1	- 2,7	+ 0,2	
43	FUER EU-LÄENDER	105,02	0,98697	97,0	97,0	93,5	93,8	- 3,3	+ 0,3	
44	FUER DRITTLÄENDER	68,22	0,98900	98,8	98,8	97,0	97,0	- 1,8	-	
45	ENDERZEUGNISSE	705,77	0,96243	102,7	102,7	103,1	103,1	+ 0,4	-	
46	FUER EU-LÄENDER	404,42	0,97374	102,8	102,9	103,2	103,2	+ 0,3	-	
47	FUER DRITTLÄENDER	301,35	0,94952	102,4	102,3	103,0	102,9	+ 0,6	- 0,1	



## DEUTSCHLAND

6 INDEX DER AUSFUHRPREISE  
(AKTUELLE ERGEBNISSE)6.2 NACH DEM SYSTEMATISCHEN GUETERVERZEICHNIS FUER PRODUKTIONSSTATISTIKEN, AUSGABE 1995 (GP 95)  
1995 = 100

LFD NR.	NR.DER GP- SYSTE- MATIK	GUETERABTEILUNG, -GRUPPE, -KLASSE, -KATEGORIE, -UNKATEGORIE UND -ART	WÄGUNG- ANTEIL AM GESAMTINDEX IN PROMILLE	VERKET- TUNG- FAKTOR	1998 DURCH- SCHNITT	1998		1999		VERÄNDERUNG AUG. 1999 GEGENUEBER AUG. JULI 1998 1999 IN PROZENT
						AUG.	JULI	AUG.		
1		GESAMTINDEX	1000	0,97085	101,4	101,4	100,9	101,0	- 0,4	+ 0,1
2		ERZEUGNISSE DER LAND- UND FORSTWIRTSCHAFT, FISCHEREI	10,36	1,01992	98,4	96,8	97,7	97,7	+ 0,9	-
3		ERZEUGNISSE DES BERGBAUS; STEINE UND ERDEN; ERZEUGNISSE DES VERARBEITENDEN GEWERBES	989,64	0,96893	101,5	101,4	100,9	101,0	- 0,4	+ 0,1
4		ERZEUGNISSE DER VORLEISTUNGSGUETERPRODUZENTEN	422,96	.	99,5	99,3	97,8	98,0	- 1,3	+ 0,2
5		ERZEUGNISSE DER ENERGIEPRODUZENTEN	9,44	.	105,7	103,6	115,1	122,1	+17,9	+ 6,1
6		ERZEUGNISSE DER VORLEISTUNGSGUETERPRODUZENTEN (OHNE ENERGIE)	413,52	.	99,4	99,2	97,4	97,5	- 1,7	+ 0,1
7		ERZEUGNISSE DER INVESTITIONSGUETERPRODUZENTEN	397,79	.	103,2	103,2	104,0	104,0	+ 0,8	-
8		ERZEUGNISSE DER KONSUMGUETERPRODUZENTEN	168,89	.	102,3	102,5	101,4	101,4	- 1,1	-
9		ERZEUGNISSE DER GEBRAUCHSGUETERPRODUZENTEN	40,97	.	101,7	101,6	101,7	101,7	+ 0,1	-
10		ERZEUGNISSE DER VERBRAUCHSGUETERPRODUZENTEN	127,92	.	102,5	102,7	101,3	101,4	- 1,3	+ 0,1
11	01	ERZEUGNISSE DER LANDWIRTSCHAFT, GEWERBLICHEN JAGD	9,14	.	99,0	97,4	97,3	97,6	+ 0,2	+ 0,3
12	011	ERZEUGNISSE PFLANZLICHEN URSPRUNGS	7,20	1,00392	99,2	96,9	98,7	98,6	+ 1,8	- 0,1
13	0111	DARUNTER: GETREIDE UND FELDFRUECHTE	5,51	1,10532	96,0	92,3	96,3	96,2	+ 4,2	- 0,1
14	01111	DARUNTER: GETREIDE	3,49	1,26209	98,6	94,3	98,5	98,9	+ 4,9	+ 0,4
15	012	LEBENDE TIERE UND TIERISCHE ERZEUGNISSE	1,94	0,98032	98,3	99,4	91,9	94,1	- 5,3	+ 2,4
16	02	FORSTWIRTSCHAFTLICHE ERZEUGNISSE	0,83	1,07198	100,7	101,2	102,5	103,2	+ 2,0	+ 0,7
17	10-14	ERZEUGNISSE DES BERGBAUS; STEINE UND ERDEN	4,59	.	107,1	107,1	103,9	104,3	- 2,6	+ 0,4
18	11	DARUNTER: ERDOEL UND ERDGAS	1,41	.	112,5	114,4	97,2	98,9	-13,5	+ 1,7
19	11102	DARUNTER: ERDGAS	1,28	.	112,5	114,4	93,1	93,1	-18,6	-
20	14	STEINE UND ERDEN, SONSTIGE BERGBAUERZEUGNISSE	2,06	.	106,0	105,5	107,1	106,7	+ 1,1	- 0,4
21	142	DARUNTER: KIES, SAND, TON UND KAOLIN	1,03	.	105,5	105,2	104,6	104,2	- 1,0	- 0,4
22	15-36	ERZEUGNISSE DES VERARBEITENDEN GEWERBES 1)	985,05	0,96893	101,4	101,4	100,9	101,0	- 0,4	+ 0,1
23	15	ERZEUGNISSE DES ERNAEHRUNGSGEWERBES	47,07	0,99902	103,4	103,5	98,7	98,9	- 4,4	+ 0,2
24	151	FLEISCH UND FLEISCHERZEUGNISSE	6,31	1,07173	105,2	107,7	99,6	100,9	- 6,3	+ 1,3
25	1511	DARUNTER: FLEISCH (OHNE GEFLUEGEL)	4,61	.	106,1	109,6	98,9	100,8	- 8,0	+ 1,9
26	15111	DARUNTER: FLEISCH UND SCHLACHTNEBENERZEUGNISSE	3,21	.	99,8	104,6	97,2	100,0	- 4,4	+ 2,9
27	151111	DARUNTER: RINDFLEISCH, FRISCH ODER GEKUEHLT	1,84	1,08445	102,2	110,8	100,8	102,8	- 7,2	+ 2,0

1) OHNE SCHIFFE, BOOTE UND YACHTEN, LUFT- UND RAUMFAHRZEUGE.

STATISTISCHES BUNDESAMT, FACHSERIE 17, R 8, 8/1999

## DEUTSCHLAND

6 INDEX DER AUSFUHRPREISE  
(AKTUELLE ERGEBNISSE)6.2 NACH DEM SYSTEMATISCHEN GUETERVERZEICHNIS FUER PRODUKTIONSSTATISTIKEN, AUSGABE 1995 (GP 95)  
1995 = 100

LFD NR.	NR. DER GP-SYSTEMATIK	GUETERABTEILUNG, -GRUPPE, -KLASSE, -KATEGORIE, -UNTERKATEGORIE UND -ART	WAEGUNGS- ANTEIL AM GESAMTINDEX IN PROMILLE	VERKET- TUNGS- FAKTOR	1998 DURCH- SCHNITT	1998 1999			VERAENDERUNG AUG. 1999 GEGENUEBER AUG. JULI 1998 1999 IN PROZENT	
						AUG.	JULI	AUG.		
28	1513	VERARBEITETES FLEISCH	1,14	.	106,9	105,9	108,8	108,0	+ 2,0	- 0,7
29	152	FISCHERZEUGNISSE U.A. MEERESFRUECHTE	1,39	.	120,8	122,7	111,1	110,0	-10,4	- 1,0
30	153	OBST- UND GEMUESEERZEUGNISSE	2,96	1,01571	96,2	94,8	94,4	95,0	+ 0,2	+ 0,6
31	1532	DARUNTER:	1,13	.	95,7	94,3	95,9	97,4	+ 3,3	+ 1,6
32	1533	FRUCHT- UND GEMUESESAEFTE	1,52	.	99,3	97,5	96,3	96,3	- 1,2	-
		VERARBEITETES OBST UND GEMUESE								
33	154	PFLANZL. U. TIERISCHE OELE U. FETTE, NEBENPRODUKTE	3,61	.	117,0	114,1	99,0	98,2	-13,9	- 0,8
34	1541	DARUNTER:	1,91	.	119,3	113,5	92,4	92,9	-18,1	+ 0,5
		OELE UND FETTE, ROH; NEBENPRODUKTE								
35	15411	TIERISCHE UND PFLANZLICHE OELE UND FETTE, ROH	0,99	0,88441	123,3	123,3	89,0	88,5	-28,2	- 0,6
36	15413	OELKUCHEN UND SCHROTE	0,92	.	115,0	102,9	96,1	97,6	- 5,2	+ 1,6
37	1542	OELE UND FETTE, RAFFINIERT; NEBENPRODUKTE	1,37	0,87718	118,8	119,2	108,8	106,0	-11,1	- 2,6
38	155	MILCH UND MILCHERZEUGNISSE	11,08	0,98220	100,3	100,9	95,5	96,1	- 4,8	+ 0,6
39	15511	DARUNTER:	2,41	.	103,9	104,3	100,3	101,9	- 2,3	+ 1,6
40	15512	MILCH UND RAHM, WEDER EINGEDICKT NOCH GESUESST	2,48	0,93720	94,4	94,3	92,5	93,7	- 0,6	+ 1,3
		MILCH UND RAHM IN PULVERFORM, EINGEDICKT ODER								
41	15514	GESUESST	3,42	1,03080	98,8	98,8	95,0	95,0	- 3,8	-
		KAESE UND QUARK								
42	156	MAHL- UND SCHAEMLUEHLNERZEUGNISSE; STAERKE UND STAERKEERZEUGNISSE	2,33	.	96,2	95,7	93,2	93,4	- 2,4	+ 0,2
43	1561	MAHL- UND SCHAEMLUEHLNERZEUGNISSE	1,14	.	100,0	99,3	97,0	97,4	- 1,9	+ 0,4
44	1562	STAERKE UND STAERKEERZEUGNISSE	1,19	.	92,6	92,3	89,6	89,6	- 2,9	-
45	157	FUTTERMITTEL (OHNE FLEISCH- UND FISCHMEHL)	1,60	1,02158	94,6	94,4	94,4	94,5	+ 0,1	+ 0,1
46	158	SONSTIGE ERZEUGNISSE DES ERNAHRUNGSGEWERBES (OHNE GETRAENKE)	13,09	.	103,4	102,9	100,3	99,9	- 2,9	- 0,4
47	1582	DARUNTER:	1,42	.	107,1	107,6	107,1	107,1	- 0,5	-
48	1583	DAUERBACKWAREN	1,45	.	94,3	94,6	83,8	82,2	-13,1	- 1,9
49	1584	ZUCKER	3,95	1,01892	104,3	105,4	103,5	103,5	- 1,8	-
		SUESSWAREN (OHNE DAUERBACKWAREN)								
50	15842	DARUNTER:	3,42	.	100,5	100,6	101,0	101,0	+ 0,4	-
		SCHOKOLADEN U.A. SUESSWAREN								
51	158422	DARUNTER:	2,39	.	101,9	102,0	103,7	103,8	+ 1,8	+ 0,1
		SCHOKOLADE U.A. KAKAOHALTIGE LEBENSMITTEL- ZUBEREITUNGEN								
52	1586	KAFFEE UND TEE, KAFFEE-ERSATZ	1,97	.	119,6	116,3	109,4	107,9	- 7,2	- 1,4
53	158611	DARUNTER:	1,21	.	129,1	125,2	115,9	115,5	- 7,7	- 0,3
		KAFFEE								
54	1589	SONSTIGE NAHRUNGSMITTEL (OHNE GETRAENKE)	2,76	.	97,2	96,9	98,3	98,4	+ 1,5	+ 0,1
55	159	GETRAENKE (OHNE FRUCHT- UND GEMUESESAEFTE)	4,70	.	104,3	104,5	103,9	103,8	- 0,7	- 0,1
56	1596	DARUNTER:	1,56	0,98428	106,8	107,1	108,3	108,1	+ 0,9	- 0,2
		BIER								
57	16	TABAKERZEUGNISSE	2,74	0,93774	110,9	109,9	109,7	109,5	- 0,4	- 0,2

## DEUTSCHLAND

6 INDEX DER AUSFUHRPREISE  
(AKTUELLE ERGEBNISSE)6.2 NACH DEM SYSTEMATISCHEN GUETERVERZEICHNIS FUER PRODUKTIONSSTATISTIKEN, AUSGABE 1995 (GP 95)  
1995 = 100

LFD NR.	NR. DER GP- SYSTEM- MATIK	GUETERABTEILUNG, -GRUPPE, -KLASSE, -KATEGORIE, -UNTERKATEGORIE UND -ART	WAEGUNGS- ANTEIL AM GESAMTINDEX IN PROMILLE	VERKET- TUNGS- FAKTOR	1998 DURCH- SCHNITT	1998 1999			VERAENDERUNG	
						AUG.	JULI	AUG.	AUG. 1998	JULI 1999
58	17	TEXTILIEN	28,64	0,97171	100,2	100,1	99,4	99,2	- 0,9	- 0,2
59	171	TEXTILE SPINNSTOFFE UND GARNE	3,79	.	95,9	95,1	91,7	90,9	- 4,4	- 0,9
60	17104	DARUNTER:								
61	17105	GARNE AUS NATUERLICHEN SPINNSTOFFEN	1,35	.	95,2	94,8	90,0	89,5	- 5,6	- 0,6
		GARNE AUS CHEMIEFASERN	1,41	.	99,8	100,2	100,0	100,0	- 0,2	-
62	172	GEWEBE	12,70	1,01740	100,4	100,4	99,4	99,4	- 1,0	-
63	17201	DARUNTER:								
64	17202	GEWEBE AUS NATUERL. SPINNSTOFFEN (OHNE BAUMWOLLE)	2,28	.	102,4	102,3	101,8	101,8	- 0,5	-
65	17203	BAUMWOLLGEBE	3,08	1,03148	102,9	103,0	103,1	102,8	- 0,2	- 0,3
		GEWEBE AUS CHEMIEFASERN	6,43	.	98,6	98,5	97,6	97,6	- 0,9	-
66	174	KONFEKTIONIERTE TEXTILWAREN (OHNE BEKLEIDUNG)	1,60	0,98710	102,2	102,2	102,7	102,7	+ 0,5	-
67	175	ANDERE TEXTILERZEUGNISSE	6,72	.	101,2	101,4	101,9	101,9	+ 0,5	-
68	1751	DARUNTER:								
69	1754	TEPPICHE UND FUSSBODENBELAEGE	1,03	0,96660	98,7	98,7	99,9	99,8	+ 1,1	- 0,1
		TEXTILERZEUGNISSE, A.N.G.	3,84	.	103,8	104,1	104,6	104,5	+ 0,4	- 0,1
70	176	GEWIRKE UND GESTRICKE	2,05	0,95965	100,4	100,3	100,0	100,0	- 0,3	-
71	177	FERTIGERZEUGNISSE, GEWIRKT ODER GESTRICT	1,78	.	101,5	102,1	102,4	101,7	- 0,4	- 0,7
72	1772	DARUNTER:								
		PULLOVER, STRICKJACKEN, WESTEN U.AE. WAREN	1,29	.	101,4	102,3	102,2	99,8	- 2,4	- 2,3
		(EINSCHL. UNTERZIEHPULLIS), GEWIRKT ODER GESTRICT								
73	18	BEKLEIDUNG	14,25	0,94079	100,2	100,4	99,5	99,6	- 0,8	+ 0,1
74	182	DARUNTER:								
		BEKLEIDUNG (OHNE LEDERBEKLEIDUNG)	13,45	.	99,8	100,0	99,9	100,0	-	+ 0,1
75	1822	DARUNTER:								
		OBERBEKLEIDUNG	8,06	0,94272	98,3	98,4	98,2	98,2	- 0,2	-
76	18222	DARUNTER:								
		HERREN OBERBEKLEIDUNG (OHNE SOLCHE AUS GEWIRKEN	2,71	0,98828	99,7	100,1	99,9	99,8	- 0,3	- 0,1
		ODER GESTRICKEN)								
77	18223	DAMEN OBERBEKLEIDUNG (OHNE SOLCHE AUS GEWIRKEN	4,77	0,92343	97,3	97,3	97,2	97,3	-	+ 0,1
		ODER GESTRICKEN)								
78	1823	WAESCHE (EINSCHL. HEMDEN UND BLUSEN)	3,65	.	99,9	100,2	100,2	100,5	+ 0,3	+ 0,3
79	1824	BEKLEIDUNG UND BEKLEIDUNGSZUBEHOER, A.N.G.	1,74	.	106,6	106,9	107,1	107,1	+ 0,2	-
80	19	LEDER UND LEDERWAREN	5,73	.	101,0	101,2	99,9	100,1	- 1,1	+ 0,2
81	191	LEDER	1,62	0,94145	100,5	101,1	97,4	97,8	- 3,3	+ 0,4
82	192	LEDERWAREN (OHNE SCHUHE)	1,03	0,94466	98,6	98,1	97,6	97,7	- 0,4	+ 0,1
83	193	SCHUHE	3,08	0,97090	102,1	102,3	101,9	102,1	- 0,2	+ 0,2
84	20	HOLZ UND HOLZWAREN (OHNE MOEBEL)	5,43	.	99,9	100,1	100,9	101,0	+ 0,9	+ 0,1
85	201	DARUNTER:								
		HOLZ, GESAEGT, AUCH GEHOBELT ODER IMPRAEGNIERT	1,55	.	100,9	100,8	103,1	103,1	+ 2,3	-
86	20101	DARUNTER:								
		BAHNSCHWELLEN; HOLZ, IN DER LAENGSRICHTUNG	1,07	0,97505	100,7	100,5	104,1	104,1	+ 3,6	-
		GESAEGT, GESAEUMT, GEMESSERT ODER GESCHAELT								

DEUTSCHLAND  
6 INDEX DER AUSFUHRPREISE  
(AKTUELLE ERGEBNISSE)  
6.2 NACH DEM SYSTEMATISCHEN GUETERVERZEICHNIS FUER PRODUKTIONSSTATISTIKEN, AUSGABE 1995 (GP 95)  
1995 = 100

LFD NR.	NR. DER GP-SYSTEMATIK	GUETERABTEILUNG, -GRUPPE, -KLASSE, -KATEGORIE, -UNTERKATEGORIE UND -ART	WAEGUNGS-ANTEIL AM GESAMTINDEX IN PROMILLE	VERKET-TUNGS-FAKTOR	1998 DURCH-SCHNITT	1998 1999			VERAENDERUN AUG. 1999 GEGENUEBER AUG. 1998 IN PROZENT	
						AUG.	JULI	AUG.		
87	202	SPERRHOLZ, SPAN- U.AE. PLATTEN, FASERPLATTEN; FURNIERBLAETTER; VERDICHETES HOLZ	2,32	.	95,9	96,0	95,6	95,4	- 0,6	- 0,2
88	20201	DARUNTER: SPERRHOLZ, FURNIERTES HOLZ U.AE. LAGENHOLZ; SPAN- U.AE. PLATTEN, FASERPLATTEN	1,68	.	93,6	93,7	92,8	92,6	- 1,2	- 0,2
89	202013	DARUNTER: SPANPLATTEN U.AE. PLATTEN, AUS HOLZ ODER ANDEREN HOLZIGEN STOFFEN	0,98	0,95158	88,5	88,8	86,8	86,2	- 2,9	- 0,7
90	21	PAPIER	28,76	.	93,2	93,6	91,1	91,6	- 2,1	+ 0,5
91	211	HOLZSTOFF, ZELLSTOFF, PAPIER, KARTON UND PAPPE	18,83	0,99041	91,4	91,9	88,7	89,4	- 2,7	+ 0,8
92	2112	DARUNTER: PAPIER, KARTON UND PAPPE (EINSCHL. PAPIER- UND PAPPEABFALL)	18,19	1,03111	91,5	92,0	88,5	89,3	- 2,9	+ 0,9
93	21121-5	NACHRICHTLICH: PAPIER, KARTON UND PAPPE (OHNE PAPIER- UND PAPPEABFALL)	17,01	.	95,5	96,0	91,7	92,2	- 4,0	+ 0,5
94	21121-4	DARUNTER: PAPIER UND PAPPE, UNBEARBEITET	7,06	1,02967	95,1	95,6	92,3	92,8	- 2,9	+ 0,5
95	21121	DARUNTER: ZEITUNGSDRUCKPAPIER; BUETTENPAPIER U. -PAPPE, ROMPAPIER U. -PAPPE; GRAF. PAPIERE U. PAPPEN	4,14	.	100,2	100,9	96,7	96,7	- 4,2	-
96	211214	DARUNTER: GRAFISCHE PAPIERE UND PAPPEN	2,82	1,05556	97,4	98,5	92,6	92,6	- 6,0	-
97	21125	PAPIER UND PAPPE, BEARBEITET	9,95	.	95,8	96,3	91,3	91,7	- 4,8	+ 0,4
98	211253	DARUNTER: PAPIERE U. PAPPEN, GESTRICHEN, Z. BESCHREIBEN, BEDRUCKEN OD. FUER AND. GRAF. ZWECKE	5,71	1,04362	94,6	95,4	88,5	88,9	- 6,8	+ 0,5
99	2112536	DARUNTER: LWC-PAPIER	1,52	.	94,3	95,1	90,6	90,2	- 5,2	- 0,4
100	211256	PAPIERE UND PAPPEN, GESTRICHEN, UEBERZOGEN, GETRAENKT, GETEERT, BITUMINIERT, ASPHALTIERT, GUMMIERT OD. MIT KLEBESCHICHT VERSEHEN	1,80	.	103,1	103,3	103,5	103,5	+ 0,2	-
101	212	PAPIER-, KARTON- UND PAPPEWAREN	9,93	0,99294	96,4	96,7	95,7	95,8	- 0,9	+ 0,1
102	2121	DARUNTER: WELLPAPIER UND -PAPPE; VERPACKUNGSMITTEL AUS PAPIER, KARTON UND PAPPE	3,13	0,96583	100,3	100,4	99,6	99,8	- 0,6	+ 0,2
103	2122	HAUSHALTS-, HYGIENE- UND TOILETTENARTIKEL AUS PAPIER, PAPPE UND ZELLSTOFF	3,24	1,07807	90,0	90,3	89,3	89,5	- 0,9	+ 0,2
104	2125	ANDERE WAREN AUS PAPIER, KARTON UND PAPPE	1,81	.	98,1	98,3	98,3	98,4	+ 0,1	+ 0,1
105	22	VERLAGS- UND DRUCKERZEUGNISSE, BESPIELTE TON-, BILD- UND DATENTRAEGER	9,50	0,93139	104,5	104,8	104,4	104,3	- 0,5	- 0,1
106	221	VERLAGSERZEUGNISSE	6,50	.	104,7	105,0	104,8	104,6	- 0,4	- 0,2
107	2211	DARUNTER: BUCH- UND MUSIKVERLAGSERZEUGNISSE	2,10	0,90883	103,2	103,3	104,4	104,4	+ 1,1	-
108	2213	ZEITUNGEN U.A. PERIODISCHE DRUCKSCHRIFTEN, WENIGER ALS VIERMAL WOECHENTLICH ERSCHEINEND	1,84	.	107,4	108,5	109,2	109,2	+ 0,6	-
109	2214	BESPIELTE TONTRAEGER	1,52	.	99,5	99,3	96,1	96,1	- 3,2	-
110	222	LEISTUNGEN DES DRUCKGEWERBES	3,00	.	104,2	104,4	103,6	103,6	- 0,8	-

## DEUTSCHLAND

6 INDEX DER AUSFUHRPREISE  
(AKTUELLE ERGEBNISSE)6.2 NACH DEM SYSTEMATISCHEN GUETERVERZEICHNIS FUER PRODUKTIONSSTATISTIKEN, AUSGABE 1995 (GP 95)  
1995 = 100

LFD NR.	NR.DER GP- SYSTE- MATIK	GUETERABTEILUNG, -GRUPPE, -KLASSE, -KATEGORIE, -UNKATEGORIE UND -ART	WAEGUNGS- ANTEIL AM GESAMTINDEX IN PROMILLE	VERKET- TUNGS- FAKTOR	1998 DURCH- SCHNITT	1998			1999		VERAENDERUNG AUG. 1999 GEGENUEBER AUG. JULI 1998 1999 IN PROZENT
						AUG.	JULI	AUG.			
111	23	KOKEREIERZEUGNISSE, MINERALOELERZEUGNISSE, SPALT- UND BRUTSTOFFE	7,01	.	104,7	101,7	119,8	128,9	+26,7	+ 7,6	
112	232	DARUNTER: MINERALOELERZEUGNISSE; GASFOERMIGE KOHLENWASSER- STOFFE (OHNE ERDGAS)	5,93	1,27070	100,8	96,9	119,4	130,6	+34,8	+ 9,4	
113	23201	DARUNTER: MINERALOELERZEUGNISSE	4,89	.	100,1	96,3	121,2	133,5	+38,6	+10,1	
114	232011	DARUNTER: MOTORENBENZIN (VERGASERKRAFTSTOFF)	1,26	1,48558	102,7	102,5	140,8	160,9	+57,0	+14,3	
115	232016	GASOEL	1,11	1,51506	98,8	88,5	126,6	135,7	+53,3	+ 7,2	
116	232017	HEIZOELE, MITTELSCHWER UND SCHWER	0,91	1,09340	95,2	88,2	114,2	137,3	+55,7	+20,2	
117	232018	SCHMIEROELE, ANDERE OELE	0,83	1,03613	103,0	103,1	100,1	100,1	- 2,9	-	
118	NACHRICHTLICH: 232011/3/4	MOTORENBENZIN; LEICHTOELE, SPEZIALBENZIN; KEROSIN (LEUCHTOEL)	1,88	1,44477	101,8	101,4	129,0	143,8	+41,8	+11,5	
119	24	CHEMISCHE ERZEUGNISSE	147,63	0,98414	99,6	99,4	98,1	98,2	- 1,2	+ 0,1	
120	241	CHEMISCHE GRUNDSTOFFE	73,37	.	95,5	94,9	92,5	92,9	- 2,1	+ 0,4	
121	2412	DARUNTER: FARBSTOFFE UND PIGMENTE	8,47	0,97544	102,0	102,0	101,4	101,4	- 0,6	-	
122	24121	METALLOXIDE, -HYDROXIDE, -PEROXIDE	1,19	.	99,8	100,5	96,1	96,6	- 3,9	+ 0,5	
123	24122	FARBEN UND FARBSTOFFE; GERBSTOFFE; TANNINE UND IHRE DERIVATE	7,28	.	102,4	102,3	102,2	102,2	- 0,1	-	
124	241221	DARUNTER: SYNTHETISCHE ORGANISCHE FARBMITTEL; FARBSTOFF(ZUBEREITUNGEN); AUFHELLER; FARBBLACK(ZUBEREITUNGEN)	5,32	0,96908	99,4	99,0	100,5	100,3	+ 1,3	- 0,2	
125	241224	ANDERE FARBMITTEL, PIGMENTE UND DEREN ZUBEREITUNGEN	1,66	.	111,3	112,1	108,3	108,5	- 3,2	+ 0,2	
126	2413	SONSTIGE ANORGANISCHE GRUNDSTOFFE UND CHEMIKALIEN	6,25	.	98,6	97,8	94,1	92,8	- 5,1	- 1,4	
127	2414	SONSTIGE ORGANISCHE GRUNDSTOFFE UND CHEMIKALIEN	28,07	0,94545	91,5	90,5	88,3	89,3	- 1,3	+ 1,1	
128	24141	DARUNTER: KOHLENWASSERSTOFFE UND IHRE DERIVATE	3,20	0,93459	84,3	80,1	80,4	82,5	+ 3,0	+ 2,6	
129	24142	ALKOHOLE, PHENOLE, PHENOLALKOHOLE UND IHRE DERIVATE	4,46	.	75,2	73,8	72,4	73,6	- 0,3	+ 1,7	
130	24143	CARBONSAEUREN UND IHRE DERIVATE	5,27	0,87435	94,1	93,2	90,3	90,7	- 2,7	+ 0,4	
131	241432	DARUNTER: GESEAETTIGTE ACYCLISCHE EINBASIGE CARBON- SAEUREN UND IHRE DERIVATE	1,54	0,87299	102,5	101,3	102,9	102,9	+ 1,6	-	
132	24144	ORGANISCHE VERBINDUNGEN MIT STICKSTOFFFUNKTION	5,01	.	98,7	98,8	97,2	96,8	- 2,0	- 0,4	
133	24145	ORGANISCH-ANORGANISCHE VERBINDUNGEN, HETERO- CYCLISCHE VERBINDUNGEN	6,23	1,03102	94,8	94,4	91,5	92,9	- 1,6	+ 1,5	
134	2415	DUENGEMITTEL UND STICKSTOFFVERBINDUNGEN	2,85	.	105,1	106,4	105,3	104,6	- 1,7	- 0,7	
135	2416	KUNSTSTOFFE, IN PRIMAERFORMEN	26,37	0,95661	95,9	95,3	92,1	92,6	- 2,8	+ 0,5	
136	24161	DARUNTER: POLYMERE DES ETHYLENS, IN PRIMAERFORMEN	3,04	.	96,0	92,8	85,2	88,2	- 5,0	+ 3,5	
137	24163	POLYMERE DES VINYLCHLORIDS ODER ANDERER HALOGENIERTER OLEFINE, IN PRIMAERFORMEN	2,35	.	87,7	85,7	84,5	90,7	+ 5,8	+ 7,3	
138	24164	POLYETHER, EPOXIDHARZE UND POLYESTER, IN PRIMAERFORMEN	5,67	.	100,1	100,2	97,4	97,1	- 3,1	- 0,3	
139	24165	AND. SYNTHETISCHE, NATUERLICHE OD. MODIFIZIERTE NATUERLICHE POLYMERE, IN PRIMAERFORMEN	12,79	.	97,0	96,5	95,2	94,5	- 2,1	- 0,7	
140	2417	SYNTHETISCHER KAUTSCHUK, IN PRIMAERFORMEN	1,36	1,02013	96,5	96,3	96,1	97,8	+ 1,6	+ 1,8	
141	242	SCHAEDELINGSBEKAEMPFUNGS- UND PFLANZENSCHUTZMITTEL	3,96	1,09247	109,0	109,4	111,0	110,6	+ 1,1	- 0,4	
142	243	ANSTRICHMITTEL, DRUCKFARBEN UND KITTE	6,53	.	100,9	100,9	101,1	101,1	+ 0,2	-	
143	24301	DARUNTER: ANSTRICHMITTEL; LOESUNGEN VON POLYMEREN MIT UEBER 50 GHT ORGANISCHEM LOESEMittel	3,09	0,90064	102,0	101,9	102,3	102,3	+ 0,4	-	

DEUTSCHLAND  
6 INDEX DER AUSFUHRPREISE  
(AKTUELLE ERGEBNISSE)  
6.2 NACH DEM SYSTEMATISCHEN GUETERVERZEICHNIS FUER PRODUKTIONSSTATISTIKEN, AUSGABE 1995 (GP 95)  
1995 = 100

LFD NR.	NR. DER GP-SYSTEMATIK	GUETERABTEILUNG, -GRUPPE, -KLASSE, -KATEGORIE, -UNTERKATEGORIE UND -ART	WAEGUNGS-ANTEIL AM GESAMTINDEX IN PROMILLE	VERKET-TUNGSFAKTOR	1998 DURCH-SCHNITT	1998 1999			VERAENDERUNG AUG. 1999 GEGENUEBER AUG. JULI 1998 1999 IN PROZENT	
						AUG.	JULI	AUG.		
144	244	PHARMAZEUTISCHE ERZEUGNISSE	25,16	1,00099	104,8	104,9	104,6	104,5	- 0,4	- 0,1
145	2441	PHARMAZEUTISCHE GRUNDSTOFFE	7,60	.	101,8	101,5	100,1	100,0	- 1,5	- 0,1
146	2442	PHARMAZEUTISCHE SPEZIALITAETEN UND SONSTIGE PHARMAZEUTISCHE ERZEUGNISSE	17,56	.	106,1	106,4	106,5	106,4	-	- 0,1
147	24421	DARUNTER: ARZNEIWAEREN ZU THERAPEUTISCHEN ODER PROPHYLAKTISCHEN ZWECKEN	13,39	1,03466	106,4	106,7	106,2	106,2	- 0,5	-
148	245	SEIFEN, WASCH-, REINIGUNGS- UND KOERPERPFLEGEMITTEL	8,96	.	100,3	100,2	101,1	101,1	+ 0,9	-
149	2451	SEIFEN, WASCH-, REINIGUNGS- UND POLIERMITTEL	4,86	.	101,6	101,5	102,2	102,1	+ 0,6	- 0,1
150	24513	DARUNTER: SEIFEN; ZUBEREITETE WASCH-, WASCHHILFS- UND REINIGUNGSMITTEL	2,33	.	101,6	102,0	101,8	101,7	- 0,3	- 0,1
151	2452	DUFTSTOFFE UND KOERPERPFLEGEMITTEL	4,10	0,97067	98,7	98,7	99,8	99,9	+ 1,2	+ 0,1
152	246	SONSTIGE CHEMISCHE ERZEUGNISSE	23,04	.	106,0	106,4	107,4	107,0	+ 0,6	- 0,4
153	2462	DARUNTER: KLEBSTOFFE UND GELATINE	1,33	0,94628	104,8	105,1	105,4	105,2	+ 0,1	- 0,2
154	2463	ETHERISCHE OELE	1,29	.	100,2	100,2	99,2	99,2	- 1,0	-
155	2464	FOTOCHEMISCHE ERZEUGNISSE	4,49	1,05745	131,5	132,6	132,5	131,2	- 1,1	- 1,0
156	2465	UNBESPIELTE TON-, BILD- UND DATENTRAEGER	2,10	1,33516	79,4	79,4	78,5	78,5	- 1,1	-
157	2466	CHEMISCHE ERZEUGNISSE, A.N.G.	13,59	.	102,4	102,7	104,6	104,4	+ 1,7	- 0,2
158	24663	DARUNTER: ZUBEREITETE SCHMIERMITTEL; ADDITIVE; HYDRAULIK-FLUESSIGKEITEN; GEFRIERSCHUTZMITTEL	2,72	.	98,6	98,3	97,1	97,2	- 1,1	+ 0,1
159	24664	VERSCHIEDENE ERZEUGNISSE DER CHEMISCHEN INDUSTRIE	10,52	.	103,5	103,9	107,3	107,1	+ 3,1	- 0,2
160	2466421	DARUNTER: ZUSAMMENGESETZTE DIAGNOSTIK- ODER LABORREAGENZEN	1,89	0,95632	108,4	108,8	125,4	125,2	+15,1	- 0,2
161	247	CHEMIEFASERN	6,61	.	96,1	95,2	87,4	87,3	- 8,3	- 0,1
162	24701	DARUNTER: KABEL AUS SYNTH. FILAMENTEN; SYNTH. SPINNFAERN; HOCHFESTE GARNE AUS POLYAMIDEN UND POLYESTERN, TEXTURIERTE GARNE AUS SYNTH. FILAMENTEN; SYNTH. MONOFIL	5,15	.	94,2	92,9	83,8	83,7	- 9,9	- 0,1
163	24702	KABEL AUS KUNSTL. FILAMENTEN; KUNSTL. SPINNFAERN; HOCHFESTE GARNE AUS VISKOSE, TEXTURIERTE GARNE; KUNSTL. MONOFIL	1,37	1,13029	104,2	104,7	102,5	102,6	- 2,0	+ 0,1
164	25	GUMMI- UND KUNSTSTOFFWAEREN	36,09	.	98,4	98,2	97,4	97,5	- 0,7	+ 0,1
165	251	GUMMIWAEREN	10,21	0,98547	99,2	99,3	97,9	97,7	- 1,6	- 0,2
166	2511	DARUNTER: BEREIFUNGEN, NEU, AUS KAUTSCHUK	4,06	1,00100	98,9	99,1	97,3	96,8	- 2,3	- 0,5
167	251111	DARUNTER: BEREIFUNGEN FUER PERSONENKRAFTWAGEN	2,51	0,99900	97,4	97,8	96,4	95,6	- 2,2	- 0,8
168	251113	LASTKRAFTWAGEN- UND OMNIBUSBEREIFUNGEN	1,16	1,00907	98,2	97,7	95,2	95,2	- 2,6	-
169	2513	ANDERE GUMMIWAEREN (OHNE BEREIFUNGEN)	5,98	0,96975	99,4	99,4	98,5	98,5	- 0,9	-
170	252	KUNSTSTOFFWAEREN	25,88	1,01119	98,1	97,7	97,2	97,4	- 0,3	+ 0,2
171	2521	PLATTEN, FOLIEN, SCHLAEUCHE UND PROFILE, AUS KUNSTSTOFFEN	12,36	.	97,4	97,0	95,0	95,2	- 1,9	+ 0,2
172	25212	DARUNTER: ROEHRE, SCHLAEUCHE UND FORMSTUECKE, VERSCHLUSS- UND VERBINDUNGSTUECKE AUS KUNSTSTOFFEN	2,55	.	105,5	105,4	101,4	101,6	- 3,6	+ 0,2
173	25213	TAFELN, PLATTEN, FOLIEN, FILME, BAENDER UND STREIFEN, AUS NICHT GESCHAEUMTEN KUNSTSTOFFEN, WEDER VERSTAERKT NOCH GESCHICHTET UND OHNE UNTERLAGE	5,92	.	95,1	94,0	93,7	94,3	+ 0,3	+ 0,6
174	25214	ANDERE TAFELN, PLATTEN, FOLIEN, FILME, BAENDER UND STREIFEN, AUS KUNSTSTOFFEN	2,44	.	96,1	96,8	92,6	92,1	- 4,9	- 0,5

DEUTSCHLAND

6 INDEX DER AUSFUHRPREISE

(AKTUELLE ERGEBNISSE)

6.2 NACH DEM SYSTEMATISCHEN GUETERVERZEICHNIS FUER PRODUKTIONSSTATISTIKEN, AUSGABE 1995 (GP 95)

1995 = 100

LFD NR.	NR.DER GP- SYSTE- MATIK	GUETERABTEILUNG, -GRUPPE, -KLASSE, -KATEGORIE, -UNTERKATEGORIE UND -ART	WAEGUNGS- ANTEIL AM GESAMTINDEX IN PROMILLE	VERKET- TUNGS- FAKTOR	1998 DURCH- SCHNITT	1998 1999			VERAENDERUNG AUG. 1999 GEGENUEBER AUG. JULI 1998 1999 IN PROZENT	
						AUG.	JULI	AUG.		
175	2522	VERPACKUNGSMITTEL AUS KUNSTSTOFFEN	3,82	1,08117	91,9	90,8	90,4	90,8	-	+ 0,4
176	2523	BAUBEDARFSARTIKEL AUS KUNSTSTOFFEN	1,90	.	99,4	99,6	100,8	100,8	+ 1,2	-
177	2524	ANDERE KUNSTSTOFFWAREN	7,80	.	101,8	101,7	103,2	103,2	+ 1,5	-
178	26	GLAS, KERAMIK, BEARBEITETE STEINE UND ERDEN	16,96	.	100,0	100,2	100,2	100,3	+ 0,1	+ 0,1
179	261	DARUNTER: GLAS UND GLASWAREN	6,78	0,98218	98,0	98,4	99,7	99,7	+ 1,3	-
180	2611	FLACHGLAS (OHNE VEREDELTES UND BEARB. FLACHGLAS)	0,86	1,13130	87,4	87,5	89,8	90,9	+ 3,9	+ 1,2
181	2612	VEREDELTES UND BEARBEITETES FLACHGLAS	1,10	1,03971	89,3	89,5	90,5	89,9	+ 0,4	- 0,7
182	2613	HOHLGLAS	2,08	.	100,6	100,7	101,2	101,1	+ 0,4	- 0,1
183	2614	GLASFASERN	0,62	.	94,1	94,3	87,7	88,0	- 6,7	+ 0,3
184	2615	SONSTIGES GLAS (EINSCHL. TECHNISCHER GLASWAREN)	2,12	.	105,2	106,3	110,6	110,3	+ 3,8	- 0,3
185	262	KERAMIK (OHNE ZIEGEL UND BAUKERAMIK)	4,51	.	102,2	102,2	102,2	102,2	-	-
186	2621	DARUNTER: HAUSHALTSGUTER UND ZIERGEGENSTÄNDE AUS KERAMIK	1,05	0,84867	104,3	104,4	106,8	106,8	+ 2,3	-
187	262111	DARUNTER: GESCHIRR, HAUSHALTS-, HYGIENE- UND TOILETTEN- GEGENSTÄNDE, AUS PORZELLAN	0,87	0,83263	104,4	104,4	107,3	107,3	+ 2,8	-
188	2626	FEUERFESTE KERAMISCHE WERKSTOFFE	2,32	0,97471	101,7	101,6	101,2	101,2	- 0,4	-
189	263	KERAMISCHE WAND-, BODENFLIESEN UND -PLATTEN	0,64	1,02644	91,5	91,7	86,8	86,8	- 5,3	-
190	265/6	ZEMENT, KALK, GEBRANNTER GIPS; BETON-, ZEMENT- UND GIPSERZEUGNISSE	1,49	.	101,5	101,8	101,4	100,5	- 1,3	- 0,9
191	268	ANDERE MINERALERZEUGNISSE	3,21	.	101,6	101,5	100,4	100,9	- 0,6	+ 0,5
192	2681	MUEHL-, MAHL-, POLIERSTEINE UND SCHLEIFKOEPRER	1,36	0,93433	101,4	100,9	99,6	99,6	- 1,3	-
193	2682	MINERALERZEUGNISSE, A.N.G.	1,85	.	101,7	102,0	100,9	101,8	- 0,2	+ 0,9
194	27	EISEN- UND STAHLERZEUGNISSE, NE-METALLE UND -ERZEUGNISSE	66,21	.	97,3	97,0	90,9	90,8	- 6,4	- 0,1
195	271	DARUNTER: ROHEISEN UND STAHL (EGKS), FERROLEGIERUNGEN (EGKS)	26,68	0,99105	96,5	96,4	84,4	84,4	-12,4	-
196	27102/3	DARUNTER: FLUESSIGSTAHL; BLOECKE, HALBZEUG, RUNDSTRANGGUSS AUS UNLEGIERTEM UND LEGIERTEM STAHL	1,59	0,99286	98,4	100,0	89,2	89,3	-10,7	+ 0,1
197	NACHRICHTLICH:	WALZSTAHL, UNLEGIERT UND LEGIERT	22,14	1,00815	98,7	98,9	87,5	87,5	-11,5	-
198		WALZSTAHL, UNLEGIERT (MASSENSTAHL)	15,20	0,99305	101,6	102,5	89,6	89,2	-13,0	- 0,4
199		WALZSTAHL, LEGIERT (EDELSTAHL)	6,94	1,03747	92,2	91,0	82,9	83,6	- 8,1	+ 0,8
200	27104	WARMBREITBAND, BANDSTAHL, BREITFLACHSTAHL, BANDBLECH, KALTGEWALZTE BLECHE, ELEKTROBLECH U.A. BLECHE	17,43	.	98,7	98,6	87,0	86,9	-11,9	- 0,1
201	27105	WALZDRAHT	1,92	1,03535	89,0	88,2	83,9	83,9	- 4,9	-
202	27106	BETONSTAHL IN STÄBEN; STAB- UND FLACHSTAHL	0,87	.	88,3	89,2	83,2	83,5	- 6,4	+ 0,4
203	27107	PROFILE UND TRÄGER	1,69	.	113,3	117,0	95,2	96,3	-17,7	+ 1,2
204	27109	EISEN- UND STAHLSCROT	2,88	0,75053	79,2	75,6	57,7	57,7	-23,7	-
205	272	ROHRE	7,65	.	102,5	103,1	98,2	97,8	- 5,1	- 0,4
206	2722	DARUNTER: STAHLROHRE, ROHRFORM-, ROHRVERSCHLUSS- UND ROHR- VERBINDUNGSGESTÜCKE AUS EISEN ODER STAHL	7,18	.	102,5	103,2	97,9	97,4	- 5,6	- 0,5
207	27221	ROHRE UND HOHLPROFILE, AUS EISEN ODER STAHL	5,82	1,03011	102,5	103,2	97,1	96,8	- 6,2	- 0,3
208	27222	FLANSCHEN, FORM-, VERSCHLUSS- UND VERBINDUNGSGESTÜCKE, BOGEN UND WINKEL, AUS STAHL, NICHT GEGOSSEN	1,36	.	102,7	103,2	101,2	99,9	- 3,2	- 1,3

## DEUTSCHLAND

6 INDEX DER AUSFUHRPREISE  
(AKTUELLE ERGEBNISSE)6.2 NACH DEM SYSTEMATISCHEN GUETERVERZEICHNIS FUER PRODUKTIONSSTATISTIKEN, AUSGABE 1995 (GP 95)  
1995 = 100

LFD NR.	NR. DER GP- SYSTE- MATIK	GUETERABTEILUNG, -GRUPPE, -KLASSE, -KATEGORIE, -UNTERKATEGORIE UND -ART	WAEGUNGS- ANTEIL AM GESAMTINDEX IN PROMILLE	VERKET- TUNGS- FAKTOR	1998 DURCH- SCHNITT	1998 1999			VERAENDERUNG AUG. 1999 GEGENUEBER AUG. JULI 1998 1999 IN PROZENT	
						AUG.	JULI	AUG.		
209	273	ANDERE ERZEUGNISSE AUS EISEN ODER STAHL, FERROLEGIERUNGEN (NICHT EGKS)	6,26	.	103,9	103,9	97,7	97,2	- 6,4	- 0,5
		DARUNTER:								
210	2732	KALT BAND MIT EINER BREITE VON WENIGER ALS 500 MM	2,98	.	104,5	104,8	98,1	97,3	- 7,2	- 0,8
211	2734	DRAHT	0,81	.	95,9	97,7	87,5	86,4	-11,6	- 1,3
212	2735	FERROLEGIERUNGEN (NICHT EGKS) U.A. EISEN- UND STAHLERZEUGNISSE, A.N.G.	1,39	.	116,1	115,0	110,5	110,6	- 3,8	+ 0,1
213	274	NE-METALLE UND HALBZEUG DARAUS	25,62	0,97919	94,9	94,2	93,7	93,7	- 0,5	-
		DARUNTER:								
214	2741	EDELMETALLE UND HALBZEUG DARAUS	3,37	.	102,6	101,0	99,0	97,1	- 3,9	- 1,9
215	2742	ALUMINIUM UND HALBZEUG DARAUS	10,93	.	98,8	97,4	96,6	97,0	- 0,4	+ 0,4
		DARUNTER:								
216	27421	ALUMINIUM IN ROHFORM, ALUMINIUMLEGIERUNGEN, ALUMINIUMOXID	1,70	.	100,7	97,1	95,8	95,5	- 1,6	- 0,3
217	27422	HALBZEUGE AUS ALUMINIUM UND ALUMINIUMLEGIERUNGEN	8,03	.	98,9	98,5	97,6	98,3	- 0,2	+ 0,7
		DARUNTER:								
218	274224	ALUMINIUMBLECHE UND BAENDER, MIT EINER DICKE VON MEHR ALS 0,2 MM	4,40	.	97,1	96,8	95,3	96,2	- 0,6	+ 0,9
219	274225	ALUMINIUMFOLIEN UND DUENNE BAENDER, MIT EINER DICKE VON 0,2 MM ODER WENIGER	2,38	.	103,0	102,8	102,8	102,5	- 0,3	- 0,3
220	2744	KUPFER UND HALBZEUG DARAUS	8,85	.	84,6	85,1	84,4	84,4	- 0,8	-
		DARUNTER:								
221	27442	HALBZEUG AUS KUPFER UND KUPFERLEGIERUNGEN	6,78	0,96279	87,1	87,4	86,7	86,8	- 0,7	+ 0,1
		DARUNTER:								
222	274423	DRAHT AUS RAFFINIERTEM KUPFER UND AUS KUPFER- LEGIERUNGEN	1,73	.	76,0	75,6	79,7	78,4	+ 3,7	- 1,6
223	274424	KUPFERBLECHE UND BAENDER, MIT EINER DICKE VON MEHR ALS 0,15 MM	1,96	.	85,3	85,0	80,7	80,4	- 5,4	- 0,4
224	2745	SONSTIGE NE-METALLE, HALBZEUG UND WAREN DARAUS	1,68	.	99,3	97,1	103,4	104,0	+ 7,1	+ 0,6
225	NACHRICHTLICH: 27416/23/33, 27443/54	BEARBEITUNGSRESTSTOFFE UND SCHROTT AUS NE-METALLEN; METALLHALTIGE ASCHEN	2,62	0,98332	89,5	87,7	86,8	87,1	- 0,7	+ 0,3
226	28	METALLERZEUGNISSE	35,48	.	104,0	104,2	104,9	104,9	+ 0,7	-
		DARUNTER:								
227	281	STAHL- UND LEICHTMETALLBAUERZEUGNISSE	4,30	.	100,8	101,0	100,4	100,5	- 0,5	+ 0,1
		DARUNTER:								
228	2811	STAHL- UND LEICHTMETALLBAUKONSTRUKTIONEN	3,59	.	100,6	100,8	99,7	99,9	- 0,9	+ 0,2
229	282	KESSEL UND BEHAELTER (OHNE DAMPFKESSEL)	2,40	.	102,3	102,4	100,5	100,6	- 1,8	+ 0,1
		DARUNTER:								
230	2822	HEIZKOERPER FUER ZENTRALHEIZUNGEN; ZENTRAL- HEIZUNGSKESSEL	1,78	.	103,2	103,3	100,9	101,2	- 2,0	+ 0,3
231	286	SCHNEIDWAREN; WERKZEUGE; SCHLOESSER UND BESCHLAEGE	13,30	.	107,7	108,1	109,7	109,6	+ 1,4	- 0,1
232	2861	SCHNEIDWAREN UND BESTECKE	1,49	0,90732	115,8	116,5	119,6	120,1	+ 3,1	+ 0,4
233	2862	WERKZEUGE	6,15	0,94842	107,0	107,4	109,8	109,5	+ 2,0	- 0,3
234	2863	SCHLOESSER UND BESCHLAEGE	5,66	0,87455	106,3	106,6	107,0	107,0	+ 0,4	-
		DARUNTER:								
235	286314	BESCHLAEGE U.AE. ERZEUGNISSE, AUS UNEDLEN METALLEN; AUTOMATISCHE TUERSCHLIESSER, AUS UNEDLEN METALLEN	4,19	.	106,2	106,5	106,1	106,2	- 0,3	+ 0,1
		DARUNTER:								
236	2863144	BAUBESCHLAEGE AUS METALL	1,24	0,79262	105,7	106,1	104,3	104,3	- 1,7	-



## DEUTSCHLAND

6 INDEX DER AUSFUHRPREISE  
(AKTUELLE ERGEBNISSE)  
6.2 NACH DEM SYSTEMATISCHEN GUETERVERZEICHNIS FUER PRODUKTIONSSTATISTIKEN, AUSGABE 1995 (GP 95)  
1995 = 100

LFD NR.	NR. DER GP- SYSTE- MATIK	GUETERABTEILUNG, -GRUPPE, -KLASSE, -KATEGORIE, -UNTERKATEGORIE UND -ART	WAEGUNGS- ANTEIL AM GESAMTINDEX IN PROMILLE	VERKET- TUNGS- FAKTOR	1998 DURCH- SCHNITT	1998 1999			VERAENDERUNG	
						AUG.	JULI	AUG.	AUG. 1999 GEGENUEBER AUG. JULI 1998 1999 IN PROZENT	
237	287	SONSTIGE EISEN-, BLECH- UND METALLWAREN	14,96	.	102,1	102,0	102,8	102,9	+ 0,9	+ 0,1
		DARUNTER:								
238	2872	VERPACKUNGEN UND VERSCHLUESSE	1,72	.	99,0	98,7	97,1	97,1	- 1,6	-
239	2873	DRAHTWAREN	1,56	.	98,8	97,5	99,8	103,1	+ 5,7	+ 3,3
240	2874	SCHRAUBEN, NIETE, KETTEN, FEDERN	4,28	.	105,4	105,4	106,7	106,8	+ 1,3	+ 0,1
		DARUNTER:								
241	287411	SCHRAUBEN, BOLZEN, MUTTERN U.AE. WAREN	2,46	0,95490	107,4	107,2	107,5	107,5	+ 0,3	-
242	2875	EISEN-, BLECH- UND METALLWAREN, A.N.G.	6,87	.	101,6	101,7	102,6	102,3	+ 0,6	- 0,3
		DARUNTER:								
243	28751	METALLERZEUGNISSE, FUER BADEZIMMER UND KUECHEN	1,13	.	101,0	101,1	102,0	102,0	+ 0,9	-
244	29	MASCHINEN	173,58	0,92717	103,9	104,0	104,8	104,8	+ 0,8	-
245	291	MASCHINEN FUER DIE ERZEUGUNG UND NUTZUNG VON MECHANISCHER ENERGIE (OHNE MOTOREN FUER ACKER- SCHLEPPER, LUFT- UND STRASSENFAHRZEUGE)	41,37	.	104,8	104,6	105,6	105,7	+ 1,1	+ 0,1
246	2911	VERBRENNUNGSMOTOREN UND TURBINEN	5,29	.	101,3	100,7	100,8	100,9	+ 0,2	+ 0,1
		DARUNTER:								
247	29111	VERBRENNUNGSMOTOREN	2,61	.	104,8	104,8	106,1	106,2	+ 1,3	+ 0,1
248	2912	PUMPEN UND KOMPRESSOREN	15,74	.	104,2	103,6	104,9	104,9	+ 1,3	-
		DARUNTER:								
249	29122	FLUESSIGKEITSPUMPEN; HEBWERKE FUER FLUESSIGKEITEN	8,03	.	104,5	103,4	104,4	104,5	+ 1,1	+ 0,1
250	29123	LUFT- ODER VAKUUMPUMPEN; LUFT- ODER ANDERE GASKOMPRESSOREN	3,35	.	106,2	106,3	106,8	106,8	+ 0,5	-
251	29124	TEILE FUER PUMPEN UND KOMPRESSOREN	3,06	.	100,2	100,3	101,1	101,0	+ 0,7	- 0,1
252	2913	ARMATUREN	8,00	0,91481	102,6	102,7	103,8	103,8	+ 1,1	-
253	2914	LAGER, GETRIEBE, ZAHNRAEDER UND ANTRIEBSELEMENTE	12,34	.	108,4	108,7	109,9	110,1	+ 1,3	+ 0,2
254	29141	WELZLAGER	4,11	1,00504	109,9	109,8	110,8	111,6	+ 1,6	+ 0,7
255	29142	GETRIEBE, ZAHNRAEDER, LAGERGEHAEUSE U.AE. ANTRIEBSELEMENTE	5,87	.	107,1	107,6	109,1	109,1	+ 1,4	-
		DARUNTER:								
256	291424	ZAHNRAD-, SCHALT- U.A. GETRIEBE	2,25	.	108,2	109,2	110,4	110,4	+ 1,1	-
257	29143	TEILE FUER LAGER, GETRIEBE, ZAHNRAEDER UND ANTRIEBSELEMENTE	2,36	.	109,1	109,3	110,1	110,1	+ 0,7	-
258	292	SONSTIGE MASCHINEN FUER UNSPEZIFISCHE VERWENDUNG	38,20	.	103,6	103,8	104,1	104,1	+ 0,3	-
259	2921	OFEN UND BRENNER, TEILE DAFUER	2,38	.	105,4	105,7	105,7	105,9	+ 0,2	+ 0,2
		DARUNTER:								
260	292113/4	ELEKTRISCHE INDUSTRIEOEFEN UND ERWAERMUNGS- ANLAGEN, TEILE DAFUER	1,62	.	105,7	106,2	105,7	105,9	- 0,3	+ 0,2
261	2922	HEBEZEUGE UND FOERDERMITTEL	9,59	.	103,7	103,9	104,1	104,0	+ 0,1	- 0,1
		DARUNTER:								
262	29221	HEBEZEUGE UND FOERDERMITTEL, TEILE DAFUER	9,45	.	103,7	104,0	104,2	104,1	+ 0,1	- 0,1
		DARUNTER:								
263	292215	ELEKTROKRAFTKARREN U.A. KARREN	2,04	.	100,4	100,1	97,1	97,1	- 3,0	-
264	292217	STETIGFOERDERER	1,57	0,97776	101,9	102,3	103,1	103,1	+ 0,8	-
265	2923	KAELTE- UND LUFTTECHNISCHE ERZEUGNISSE FUER GEWERBLICHE ZWECKE	6,37	.	102,4	102,5	103,0	103,0	+ 0,5	-
		DARUNTER:								
266	29231	WAERMEAUSTAUSCHER; KLIMA- UND TIEFKUEHLGERAETE; APPARATE ZUM FILTRIEREN	3,43	.	104,2	104,3	105,0	105,0	+ 0,7	-

DEUTSCHLAND  
6 INDEX DER AUSFUHRPREISE  
(AKTUELLE ERGEBNISSE)  
6.2 NACH DEM SYSTEMATISCHEN GUETERVERZEICHNIS FUER PRODUKTIONSSTATISTIKEN, AUSGABE 1995 (GP 95)  
1995 = 100

LFD NR.	NR.DER GP- SYSTE- MATIK	GUETERABTEILUNG, -GRUPPE, -KLASSE, -KATEGORIE, -UNTERKATEGORIE UND -ART	WAEGUNGS- ANTEIL AM GESAMTINDEX IN PROMILLE	VERKET- TUNGS- FAKTOR	1998 DURCH- SCHNITT	1998      1999			VERAENDERUNG AUG. 1999 GEGENUEBER AUG. JULI 1998 1999 IN PROZENT	
						AUG.	JULI	AUG.		
267	2924	MASCHINEN FUER UNSPEZIFISCHE VERWENDUNGEN, A.N.G.	19,86	.	103,8	103,9	104,2	104,2	+ 0,3	-
268	29242	DARUNTER: VERPACKUNGSMASCHINEN; WAAGEN; STRAHLAPPARATE; METALLOPLASTISCHE DICHTUNGEN	8,52	.	104,3	104,2	105,0	105,1	+ 0,9	+ 0,1
269	292421	DARUNTER: VERPACKUNGSMASCHINEN	5,18	0,87189	104,7	104,5	105,6	105,8	+ 1,2	+ 0,2
270	29245	TEILE FUER MASCHINEN FUER UNSPEZIFISCHE VERWENDUNG, A.N.G.	4,87	.	101,2	101,5	99,9	100,0	- 1,5	+ 0,1
271	293	MASCHINEN FUER DIE LAND- UND FORSTWIRTSCHAFT	7,29	.	103,8	103,7	104,6	104,6	+ 0,9	-
272	2931	EINACHS-, ACKER- UND FORSTSCHLEPPER, ANDERE ZUGMASCHINEN	3,52	0,93010	102,1	102,0	102,5	102,5	+ 0,5	-
273	2932	SONSTIGE LAND- UND FORSTMASCHINEN, TEILE DAFUER	3,77	0,89973	105,3	105,3	106,5	106,5	+ 1,1	-
274	29323	DARUNTER: ERNTEMASCHINEN, -APPARATE UND GERAETE	1,99	0,91185	104,8	104,7	106,0	106,0	+ 1,2	-
275	294	WERKZEUGMASCHINEN, TEILE DAFUER	20,82	.	104,6	105,0	106,2	106,2	+ 1,1	-
276	29402	DARUNTER: DREHMASCHINEN; BOHR-, FRAES- UND GEWINDE- SCHNEIDMASCHINEN	2,34	.	107,6	107,9	109,7	109,8	+ 1,8	+ 0,1
277	294021	DARUNTER: DREHMASCHINEN ZUR SPANABHEBENDEN METALLBEARBEITUNG	1,36	1,04632	110,8	110,9	112,8	112,8	+ 1,7	-
278	29403	ANDERE MASCHINEN FUER DIE BEARBEITUNG VON METALLEN, HARTMETALLEN ODER CERMETS	4,77	.	105,1	105,5	107,4	107,5	+ 1,9	+ 0,1
279	294031	DARUNTER: ANDERE WERKZEUGMASCHINEN ZUR SPANABHEBENDEN BEARBEITUNG VON (HART)METALLEN ODER CERMETS	1,90	.	107,5	108,1	109,3	109,3	+ 1,1	-
280	294034	FREIFORMSCHMIEDE-, GESENKSCHMIEDEMASCHINEN, PRESSEN ZUM BEARBEITEN VON METALLEN	0,84	0,91713	104,8	105,6	107,9	108,3	+ 2,6	+ 0,4
281	29404	WERKZEUGMASCHINEN ZUM BEARBEITEN VON STEINEN, HOLZ U.AE. HARTEN STOFFEN; PRESSEN ZUM HERSTELLEN VON SPAN- ODER FASERPLATTEN	3,54	.	105,0	105,4	106,6	106,6	+ 1,1	-
282	294042	DARUNTER: HOLZBEARBEITUNGSMASCHINEN (AUCH WERKZEUG- MASCHINEN ZUM BEARBEITEN VON KORK, BEIN, HARTKAUTSCHUK O.AE. HARTEN STOFFEN)	3,20	.	105,2	105,6	106,8	106,8	+ 1,1	-
283	29405	HANDGEFUEHRTE MASCHINEN UND DRUCKLUFTWERKZEUGE	2,80	.	102,7	103,0	104,2	104,1	+ 1,1	- 0,1
284	294052	DARUNTER: HANDGEFUEHRTE ELEKTROWERKZEUGE MIT EINGEBAUTEM ELEKTROMOTOR	2,02	0,89937	102,6	102,8	104,2	104,0	+ 1,2	- 0,2
285	29406	LOET- UND SCHWEISSMASCHINEN, -APPARATE, -GERAETE	1,48	.	100,9	100,9	100,6	100,6	- 0,3	-
286	29407	TEILE UND ZUBEHOER FUER WERKZEUGMASCHINEN	4,07	.	105,5	106,0	106,3	106,3	+ 0,3	-
287	295	MASCHINEN FUER SONSTIGE BESTIMMTE WIRTSCHAFTSZWEIGE	54,60	.	103,6	103,8	104,5	104,5	+ 0,7	-
288	2951	MASCHINEN FUER DIE METALLERZEUGUNG, WALZWERKS- EINRICHTUNGEN, GIESSMASCHINEN	1,47	.	109,8	109,4	111,2	111,2	+ 1,6	-
289	2952	BERGWERKS-, BAU- U. BAUSTOFFMASCHINEN, TEILE DAFUER	9,28	.	103,8	104,0	105,5	105,5	+ 1,4	-
290	29522	DARUNTER: SELBSTFAHRENDE PLANIERMASCHINEN, ERD- ODER STRASSENHOBEL, SCHUERFWAGEN, STRASSENWALZEN, SCHAUFELLADER UND BAGGER	2,52	.	102,8	103,5	105,5	105,5	+ 1,9	-
291	295226	DARUNTER: BAGGER MIT UM 360 GRAD DREHBAREM OBERWAGEN	1,37	0,94904	101,9	102,7	106,0	106,0	+ 3,2	-
292	29524	SORTIER-, SIEB- UND MISCHMASCHINEN	1,85	.	102,5	102,5	103,7	103,7	+ 1,2	-
293	29526	TEILE FUER BERGWERKS-, BAU- U. BAUSTOFFMASCHINEN	3,20	.	106,5	106,6	108,3	108,2	+ 1,5	- 0,1
294	2953	MASCHINEN FUER DAS ERNAHRUNGSGEWERBE UND DIE TABAKVERARBEITUNG, TEILE DAFUER	4,36	0,88341	104,0	104,4	105,0	105,0	+ 0,6	-

## DEUTSCHLAND

6 INDEX DER AUSFUHRPREISE  
(AKTUELLE ERGEBNISSE)  
6.2 NACH DEM SYSTEMATISCHEN GUETERVERZEICHNIS FUER PRODUKTIONSSTATISTIKEN, AUSGABE 1995 (GP 95)  
1995 = 100

LFD NR.	NR. DER GP- SYSTE- MATIK	GUETERABTEILUNG, -GRUPPE, -KLASSE, -KATEGORIE, -UNTERKATEGORIE UND -ART	WAEGUNGS- ANTEIL AM GESAMTINDEX IN PROMILLE	VERKET- TUNGS- FAKTOR	1998 DURCH- SCHNITT	1998 1999			VERAENDERUNG	
						AUG.	JULI	AUG.	AUG. 1999 GEGENUEBER AUG. JULI 1998 1999 IN PROZENT	
295	2954	MASCHINEN FUER DAS TEXTIL-, BEKLEIDUNGS- UND LEDERGEWERBE, TEILE UND ZUBEHOER DAFUER	13,71	0,94376	103,2	103,3	103,7	103,6	+ 0,3	- 0,1
296	NACHRICHTLICH: 295411- 295421	TEXTILMASCHINEN	8,50	0,95087	103,3	103,3	103,6	103,6	+ 0,3	-
297	29541	DARUNTER: MASCHINEN FUER DIE SPINNEREI, WEBEREI, STRICKEREI UND WIRKEREI	7,14	.	103,5	103,5	104,0	104,0	+ 0,5	-
298	295411/2	DARUNTER: SPINNMASCHINEN, EINSCHL. VOR- UND AUFBEREITUNGSMASCHINEN	4,48	0,98402	105,8	106,1	106,2	106,2	+ 0,1	-
299	295414	WIRK- UND STRICKMASCHINEN, GIMPEN-, TUELL- UND ANDERE MASCHINEN	2,09	0,94476	100,4	99,6	101,1	101,1	+ 1,5	-
300	29542	ANDERE MASCHINEN UND APPARATE FUER DAS TEXTIL- UND BEKLEIDUNGSGEWERBE	2,69	.	100,5	100,8	100,9	100,7	- 0,1	- 0,2
301	295421	DARUNTER: FILZ-, VLIESTOFFMASCHINEN; MASCHINEN ZUM BEHANDELN VON SPINNSTOFFWAREN	1,36	0,92516	101,8	101,8	101,3	101,3	- 0,5	-
302	29544	TEILE UND ZUBEHOER FUER MASCHINEN FUER DAS TEXTIL-, BEKLEIDUNGS- UND LEDERGEWERBE	3,55	.	105,2	105,4	106,0	105,9	+ 0,5	- 0,1
303	295441	DARUNTER: TEILE UND ZUBEHOER FUER SPINNEREI-, WEBEREI-, WIRKEREI- UND STRICKEREIMASCHINEN	2,58	0,91481	104,7	104,7	104,8	104,8	+ 0,1	-
304	2955	MASCHINEN FUER DAS PAPIERGEWERBE	3,63	0,92495	104,9	105,2	107,8	107,8	+ 2,5	-
305	2956	MASCHINEN FUER DAS DRUCKGEWERBE UND FUER SONSTIGE BESTIMMTE WIRTSCHAFTSZWEIGE, A.N.G.	22,15	.	103,1	103,3	103,4	103,6	+ 0,3	+ 0,2
306	29561	BUCHBINDEREI-, SETZ- U. DRUCKMASCH., TEILE DAFUER	9,12	0,93358	102,8	103,0	104,1	104,6	+ 1,6	+ 0,5
307	295613	DARUNTER: OFFSETDRUCKMASCHINEN UND -APPARATE	5,85	1,00201	104,4	104,7	106,1	106,8	+ 2,0	+ 0,7
308	29562	MASCHINEN FUER SONSTIGE BESTIMMTE WIRTSCHAFTS- ZWEIGE, A.N.G., TEILE DAFUER	13,03	.	103,4	103,5	102,8	102,8	- 0,7	-
309	295623	DARUNTER: MASCHINEN FUER DIE BE- ODER VERARBEITUNG VON KAUTSCHUK ODER KUNSTSTOFFEN, A.N.G.	5,15	1,01532	103,2	103,5	104,3	104,3	+ 0,8	-
310	2956231	DARUNTER: SPRITZGIESSMASCHINEN	1,80	1,09670	97,5	98,1	99,3	98,3	+ 0,2	- 1,0
311	296	WAFFEN UND MUNITION, TEILE DAFUER	0,54	0,92157	110,8	111,9	113,6	113,0	+ 1,0	- 0,5
312	297	HAUSHALTSGERAETE, A.N.G.	10,76	.	100,8	100,8	102,0	102,0	+ 1,2	-
313	2971	ELEKTRISCHE HAUSHALTSGERAETE, TEILE DAFUER	10,23	.	100,4	100,3	101,6	101,6	+ 1,3	-
314	29711	DARUNTER: KUEHL-, GEFRIERSCHRAENKE, TIEFKUEHLTRUHEN; GESCHIRRSPUELMASCHINEN; WASCHMASCHINEN UND WAESCHETROCKNER; HEIZDECKEN; VENTILATOREN UND ABZUGSHAUBEN	4,63	.	99,8	99,8	101,0	101,0	+ 1,2	-
315	297111	DARUNTER: KUEHL-, GEFRIERSCHRAENKE, TIEFKUEHLTRUHEN	1,19	.	99,2	99,3	100,2	100,2	+ 0,9	-
316	297113	WASCHMASCHINEN, WAESCHETROCKNER F.D. HAUSHALT	1,76	0,99900	95,1	94,8	96,3	96,3	+ 1,6	-
317	29712	ANDERE ELEKTRISCHE HAUSHALTSGERAETE, A.N.G.	4,50	.	101,1	100,9	102,2	102,2	+ 1,3	-
318	2972	NICHELEKTRISCHE HEIZ-, KOCH- HEISSWASSER-, HEISSLUFT- U.AE. GERAETE FUER DEN HAUSHALT, TEILE DAFUER	0,53	.	109,1	109,5	110,6	110,6	+ 1,0	-
319	30	BUEROMASCHINEN; DATENVERARBEITUNGSGERAETE UND -EINRICHTUNGEN	27,52	1,30353	95,0	95,1	91,6	91,2	- 4,1	- 0,4
320	3001	BUEROMASCHINEN	4,13	.	96,2	95,9	95,7	95,7	- 0,2	-
321	3002	DATENVERARBEITUNGSGERAETE UND -EINRICHTUNGEN	23,39	1,33462	94,8	95,0	90,9	90,5	- 4,7	- 0,4
322	300213	DARUNTER: DIGITALE VERARBEITUNGSEINHEITEN	4,98	.	91,4	91,6	86,6	86,6	- 5,5	-
323	300214	EIN- ODER AUSGABEEINHEITEN	4,58	.	98,0	98,0	94,1	94,1	- 4,0	-
324	300215	SPEICHEREINHEITEN	3,48	.	74,4	74,7	70,9	70,9	- 5,1	-
325	300217	TEILE UND ZUBEHOER FUER AUTOMATISCHE DATEN- VERARBEITUNGSGERAETE UND IHRE EINHEITEN	7,69	.	103,5	103,7	97,7	96,8	- 6,7	- 0,9

## DEUTSCHLAND

6 INDEX DER AUSFUHRPREISE  
(AKTUELLE ERGEBNISSE)6.2 NACH DEM SYSTEMATISCHEN GUETERVERZEICHNIS FUER PRODUKTIONSSTATISTIKEN, AUSGABE 1995 (GP 95)  
1995 = 100

LFD NR.	NR. DER GP- SYSTE- MATIK	GUETERABTEILUNG, -GRUPPE, -KLASSE, -KATEGORIE, -UNTERKATEGORIE UND -ART	WAEGUNGS- ANTEIL AM GESAMTINDEX IN PROMILLE	VERKET- TUNGS- FAKTOR	1998 DURCH- SCHNITT	1998			1999		VERAENDERUNG AUG. 1999 GEGENUEBER AUG. JULI 1998 1999 IN PROZENT
						AUG.	JULI	AUG.			
326	31	GERAETE D. ELEKTRIZITAETSERZEUGUNG U. -VERTEILUNG U.AE.	60,60	.	103,0	103,1	103,4	103,4	+ 0,3	-	
327	311	ELEKTROMOTOREN, GENERATOREN, TRANSFORMATOREN	12,71	0,94867	99,3	99,4	99,1	99,0	- 0,4	- 0,1	
328	31101- 31103	DARUNTER: ELEKTROMOTOREN UND GENERATOREN	6,03	0,91930	100,4	100,4	101,1	101,1	+ 0,7	-	
329	31104/5	TRANSFORMATOREN UND STROMRICHTER	4,18	0,95664	96,6	96,6	96,0	96,0	- 0,6	-	
330	312	ELEKTRIZITAETSVERTEILUNGS- UND -SCHALTEINRICHTUNGEN	23,03	0,94692	105,9	106,0	106,9	107,0	+ 0,9	+ 0,1	
331	31201	ELEKTRISCHE GERAETE ZUM SCHLIESSEN, UNTERBRECHEN, SCHUETZEN ODER VERBINDEN VON STROMKREISEN, FUER EINE SPANNUNG VON MEHR ALS 1000 V	1,18	.	102,0	101,3	97,4	97,4	- 3,8	-	
332	31202	ELEKTRISCHE GERAETE ZUM SCHLIESSEN, UNTERBRECHEN, SCHUETZEN ODER VERBINDEN VON STROMKREISEN, FUER EINE SPANNUNG BIS 1000 V	12,49	.	106,5	106,6	108,1	108,1	+ 1,4	-	
333	312025	DARUNTER: EIN-, AUS- ODER UMSCHALTER FUER GEBAEUDE- INSTALLATION, FUER EINE SPANNUNG BIS 1000 V	3,70	.	106,4	107,0	107,8	107,9	+ 0,8	+ 0,1	
334	31203	TAFELN, FELDER, KONSOLEN, PULTE, SCHRAENKE ZUM ELEKTRISCHEN SCHALTEN ODER STEUERN ODER FUER DIE STROMVERTEILUNG	3,64	.	103,4	103,5	103,5	103,5	-	-	
335	31204	TEILE FUER ELEKTRIZITAETSVERTEILUNGS- ODER -SCHALTEINRICHTUNGEN	5,72	.	106,9	107,2	108,7	108,9	+ 1,6	+ 0,2	
336	313	ISOLIERTE ELEKTROKABEL, -LEITUNGEN UND -DRAEHTE	4,15	.	99,9	100,1	98,9	99,3	- 0,8	+ 0,4	
337	314	AKKUMULATOREN UND BATTERIEN	2,20	.	99,4	99,3	99,1	98,8	- 0,5	- 0,3	
338	315	ELEKTRISCHE LAMPEN UND LEUCHTEN	5,20	0,97743	100,7	100,8	100,5	100,5	- 0,3	-	
339	31501	DARUNTER: ELEKTRISCHE GLUEHLAMPEN UND ENTLADUNGSLAMPEN; BOGENLAMPEN	2,73	.	98,1	98,0	96,7	96,7	- 1,3	-	
340	31502/3	BELEUCHTUNGSGERAETE; ANDERE ELEKTRISCHE BELEUCHTUNGSKOERPER, A.N.G.	1,96	0,88620	104,4	104,7	106,0	106,0	+ 1,2	-	
341	316	ELEKTRISCHE AUSRUESTUNGEN, A.N.G.	13,31	.	103,8	104,1	104,6	104,6	+ 0,5	-	
342	3161	ELEKTRISCHE AUSRUESTUNGEN FUER MOTOREN UND FAHRZEUGE, A.N.G.	6,89	.	105,8	106,4	107,4	107,4	+ 0,9	-	
343	31612	DARUNTER: ELEKTRISCHE AUSRUESTUNGEN FUER MOTOREN UND FAHRZEUGE (OHNE KABELSAETZE), TEILE DAFUER	5,54	0,94045	107,2	108,0	109,4	109,4	+ 1,3	-	
344	3162	SONSTIGE ELEKTRISCHE AUSRUESTUNGEN, A.N.G.	6,42	.	101,6	101,6	101,6	101,6	-	-	
345	32	NACHRICHTENTECHNIK, RUNDFUNK- UND FERNSEHGERAETE SOWIE ELEKTRONISCHE BAUELEMENTE	43,14	.	97,0	96,4	95,9	95,5	- 0,9	- 0,4	
346	321	ELEKTRONISCHE BAUELEMENTE	19,79	.	96,9	96,5	96,4	95,7	- 0,8	- 0,7	
347	322	NACHRICHTENTECHNISCHE GERAETE UND EINRICHTUNGEN	14,19	0,99605	96,6	95,6	95,5	95,3	- 0,3	- 0,2	
348	32201	SENDEGERAETE FUER DEN FUNKSPRECH- ODER FUNKTELE- GRAFIEVERKEHR, DEN RUNDFUNK ODER DAS FERN- SEHEN; FERNSEHKAMERAS	5,75	0,91352	103,2	101,5	100,7	100,7	- 0,8	-	
349	32202/3	ELEKTRISCHE GERAETE FUER DIE LEITERGEBUNDENE TELEKOMMUNIKATION; TEILE FUER GERAETE DER FERNSPRECH- UND TELEGRAFENTECHNIK	8,44	1,04197	92,2	91,6	91,9	91,6	-	- 0,3	

## DEUTSCHLAND

6 INDEX DER AUSFUHRPREISE  
(AKTUELLE ERGEBNISSE)6.2 NACH DEM SYSTEMATISCHEN GUETERVERZEICHNIS FUER PRODUKTIONSSTATISTIKEN, AUSGABE 1995 (GP 95)  
1995 = 100

LFD NR.	NR. DER GP- SYSTE- MATIK	GUETERABTEILUNG, -GRUPPE, -KLASSE, -KATEGORIE, -UNTERKATEGORIE UND -ART	WAEGUNGS- ANTEIL AM GESAMTINDEX IN PROMILLE	VERKET- TUNGS- FAKTOR	1998 DURCH- SCHNITT	1998 1999			VERAENDERUNG AUG. 1999 GEGENUEBER AUG. JULI 1998 1999 IN PROZENT	
						AUG.	JULI	AUG.		
350	323	RUNDFUNK- UND FERNSEHGERAETE, PHONO- UND VIDEOTECHNISCHE GERAETE	9,16	.	97,6	97,2	95,4	95,2	- 2,1	- 0,2
351	33	MEDIZIN-, MESS-, STEUERUNGS-, REGELUNGSTECHNISCHE UND OPTISCHE ERZEUGNISSE; UHREN	39,87	.	102,8	102,9	103,6	103,5	+ 0,6	- 0,1
352	331	DARUNTER: MEDIZINISCHE GERAETE UND ORTHOPAEDISCHE VORRICHTUNGEN	12,70	.	102,0	102,2	102,6	102,5	+ 0,3	- 0,1
353	33101	DARUNTER: MEDIZINISCHE UND CHIRURGISCHE GERAETE, ORTHO- PAEDISCHE VORRICHTUNGEN, TEILE DAFUER	12,37	.	101,6	101,8	102,1	102,1	+ 0,3	-
354	331011	DARUNTER: ROENTGENAPPARATE UND -GERAETE, TEILE DAFUER	3,98	.	98,5	98,5	98,8	98,8	+ 0,3	-
355	331013	INSTRUMENTE, APPARATE UND GERAETE, FUER ZAHNAERZTLICHE ZWECKE	0,86	.	105,8	105,9	108,2	108,2	+ 2,2	-
356	331015	INSTRUMENTE, APPARATE UND GERAETE, FUER MEDIZINISCHE UND CHIRURGISCHE ZWECKE, A.N.G.	4,07	.	103,8	104,1	103,8	103,6	- 0,5	- 0,2
357	332	MESS-, KONTROLL-, NAVIGATIONS- U.AE. INSTRUMENTE UND VORRICHTUNGEN	19,28	.	103,2	103,2	104,3	104,2	+ 1,0	- 0,1
358	33205	DARUNTER: INSTRUMENTE, APPARATE UND GERAETE ZUM MESSEN ODER PRUEFEN ANDERER PHYSIKALISCHER UND CHEMISCHER EIGENSCHAFTEN	4,53	.	106,7	107,8	109,6	109,3	+ 1,4	- 0,3
359	33206	ANDERE INSTRUMENTE, APPARATE UND GERAETE ZUM MESSEN ODER PRUEFEN	4,93	.	105,4	105,4	107,1	107,1	+ 1,6	-
360	33207	INSTRUMENTE, APPARATE UND GERAETE ZUM REGELN	3,23	.	100,2	100,1	100,6	100,6	+ 0,5	-
361	33208	TEILE UND ZUBEHOER FUER INSTRUMENTE, APPARATE UND GERAETE ZUM MESSEN, PRUEFEN, TESTEN, NAVIGIEREN UND FUER ANDERE ZWECKE	3,63	.	99,6	98,7	98,1	98,2	- 0,5	+ 0,1
362	334	OPTISCHE UND FOTOGRAFISCHE GERAETE	6,03	.	103,7	103,7	103,5	103,6	- 0,1	+ 0,1
363	33401	KONTAKTLINSEN; BRILLEN, BRILLENGLAESER, TEILE	1,13	0,99311	94,5	93,6	93,0	93,0	- 0,6	-
364	33402	ANDERE OPTISCHE GERAETE UND TEILE DAFUER	2,63	.	105,3	105,4	105,9	106,0	+ 0,6	+ 0,1
365	33403	FOTOGRAFISCHE GERAETE UND TEILE DAFUER	2,27	.	106,5	106,8	105,9	106,0	- 0,7	+ 0,1
366	335	UHREN	1,86	0,98615	101,8	101,3	103,5	103,7	+ 2,4	+ 0,2
367	34	KRAFTWAGEN UND KRAFTWAGENTEILE	164,10	0,95090	104,3	104,2	105,9	105,9	+ 1,6	-
368	341	KRAFTWAGEN UND KRAFTWAGENMOTOREN	127,30	0,95364	105,1	105,0	107,1	107,1	+ 2,0	-
369	34101	VERBRENNUNGSMOTOREN FUER KRAFTWAGEN UND KRAFTRAEDER	5,40	0,90346	107,8	108,9	106,2	106,5	- 2,2	+ 0,3
370	34102	PERSONENKRAFTWAGEN UND WOHNMOBILE	99,91	.	105,3	105,1	107,6	107,7	+ 2,5	+ 0,1
371	341021	DARUNTER: PERSONENKRAFTWAGEN BIS 1,5 L HUBRAUM, MIT FREMDZUENDUNG	6,34	0,93937	95,2	95,4	95,6	95,6	+ 0,2	-
372	341022	PERSONENKRAFTWAGEN UEBER 1,5 L HUBRAUM, MIT FREMDZUENDUNG	72,92	.	106,1	105,8	109,0	109,1	+ 3,1	+ 0,1
373	341023	PERSONENKRAFTWAGEN UND WOHNMOBILE MIT SELBSTZUENDUNG (DIESEL- ODER HALBDIESELMOTOR)	20,65	.	105,5	105,5	106,4	106,3	+ 0,8	- 0,1
374	34103	OMNIBUSSE	1,35	.	106,0	106,1	107,0	107,0	+ 0,8	-
375	34104	LASTKRAFTWAGEN; SATTEL-STRASSENZUGMASCHINEN; FAHRGESTELLE FUER ZUGMASCHINEN, OMNIBUSSE, PKW UND LKW, KRAFTWAGEN ZU BESONDEREN ZWECKEN	18,52	.	103,8	103,7	104,6	104,6	+ 0,9	-
376	34105	MULDENKIPPER, KRANWAGEN, SCHNEESPEZIALFAHRZEUGE, KRAFTFAHRZEUGE ZU BESONDEREN ZWECKEN	2,12	.	105,3	105,3	106,0	106,0	+ 0,7	-
377	341052	DARUNTER: KRANWAGEN (AUTOKRANE)	1,20	.	106,0	106,0	106,3	106,3	+ 0,3	-

## DEUTSCHLAND

6 INDEX DER AUSFUHRPREISE  
(AKTUELLE ERGEBNISSE)6.2 NACH DEM SYSTEMATISCHEN GÜTERVERZEICHNIS FÜR PRODUKTIONSSTATISTIKEN, AUSGABE 1995 (GP 95)  
1995 = 100

LFD NR.	NR.DER GP- SYSTE- MATIK	GÜTERABTEILUNG, -GRUPPE, -KLASSE, -KATEGORIE, -UNTERKATEGORIE UND -ART	WÄGUNGS- ANTEIL AM GESAMTINDEX IN PROMILLE	VERKET- TUNGS- FAKTOR	1998 DURCH- SCHNITT	1999			VERÄNDERUNG AUG. 1999 GEGENÜBER AUG. JULI 1998 1999 IN PROZENT	
						AUG.	JULI	AUG.		
378	342	KAROSSERIEN, AUFBAUTEN UND ANHÄNGER	3,83	0,93703	100,5	100,6	101,3	101,2	+ 0,6	- 0,1
379	343	TEILE UND ZUBEHÖR FÜR KRAFTWAGEN UND -MOTOREN	32,97	0,94356	101,4	101,6	101,7	101,7	+ 0,1	-
380	34301	TEILE FÜR KOLBENVERBRENNUNGSMOTOREN	7,59	.	101,3	101,3	101,2	101,2	- 0,1	-
381	34302	ANDERE TEILE UND ZUBEHÖR FÜR KRAFTFAHRZEUGE	20,62	.	101,5	101,8	101,3	101,3	- 0,5	-
382	34303	SICHERHEITSGÜRTE; KAROSSERIETEILE UND -ZUBEHÖR FÜR PKW UND LKW	4,76	.	101,4	101,2	104,1	104,3	+ 3,1	+ 0,2
383	35	SONSTIGE FAHRZEUGE 1)	4,13	.	103,1	103,3	103,3	103,4	+ 0,1	+ 0,1
384	352	DARUNTER: SCHIENENFAHRZEUGE	2,71	.	102,4	102,7	102,7	102,8	+ 0,1	+ 0,1
385	36	MOBEL, SCHMUCK, MUSIKINSTRUMENTE, SPORTGERÄTE, SPIELWAREN UND SONSTIGE ERZEUGNISSE (OHNE MÜNZEN)	20,61	.	103,9	103,9	104,3	104,3	+ 0,4	-
386	361	MOBEL	9,36	.	104,9	105,1	105,7	105,7	+ 0,6	-
387	3611	DARUNTER: SITZMOBEL	3,28	.	103,1	103,1	103,3	103,4	+ 0,3	+ 0,1
388	3612	BURO- UND LADENMOBEL	0,83	.	108,5	108,4	111,4	111,4	+ 2,8	-
389	3613	HOLZMOBEL FÜR KÜCHEN	1,43	0,84835	106,7	106,8	110,0	110,0	+ 3,0	-
390	3614	SONSTIGE MOBEL	3,63	.	105,1	105,6	105,1	105,1	- 0,5	-
391	362	SCHMUCK UND ÄHNLICHE ERZEUGNISSE (OHNE MÜNZEN)	2,51	.	103,5	103,4	102,8	102,0	- 1,4	- 0,8
392	363	MUSIKINSTRUMENTE	0,70	0,87644	106,5	106,8	108,0	108,0	+ 1,1	-
393	364	SPORTGERÄTE	0,82	0,93678	105,5	105,0	105,5	105,5	+ 0,5	-
394	365	SPIELWAREN	2,27	0,91982	104,9	105,0	105,3	105,3	+ 0,3	-
395	366	SONSTIGE ERZEUGNISSE	4,95	.	101,1	100,8	101,4	101,6	+ 0,8	+ 0,2
396	36632	DARUNTER: SCHREIBGERÄTE	1,74	0,93991	100,6	100,5	103,4	103,8	+ 3,3	+ 0,4

1) OHNE SCHIFFE, BOOTE UND YACHTEN, LUFT- UND RAUMFAHRZEUGE.

STATISTISCHES BUNDESAMT, FACHSERIE 17, R 8, 8/1999

DEUTSCHLAND

6 INDEX DER AUSFUHRPREISE  
(AKTUELLE ERGEBNISSE)  
6.3 NACH DEM SYSTEMATISCHEN GUETERVERZEICHNIS FÜR PRODUKTIONSSTATISTIKEN, AUSGABE 1995 (GP 95),  
GEGLIEDERT NACH EU- UND DRITTLÄNDERN  
1995 = 100

LFD. NR.	NR.DER GP- SYSTE- MATIK	GUETERABTEILUNG, -GRUPPE, -KLASSE	WÄGUNG- ANTEIL AM GESAMTINDEX IN PROMILLE	VERKET- TUNG- FAKTOR	1998 DURCH- SCHNITT	1998 1999			VERÄNDERUNG	
						AUG.	JULI	AUG.	AUG. 1998 GEGENÜBER AUG. 1998	JULI 1999 GEGENÜBER JULI 1999 IN PROZENT
1		GESAMTINDEX	1000	0,97085	101,4	101,4	100,9	101,0	- 0,4	+ 0,1
2		EU-LÄNDER	595,13	0,97847	101,3	101,2	100,4	100,5	- 0,7	+ 0,1
3		DRITTLÄNDER	404,87	0,96046	101,7	101,6	101,6	101,6	-	-
4		ERZEUGNISSE DER LAND- UND FORSTWIRTSCHAFT, FISCHEREI	10,36	1,01992	98,4	96,8	97,7	97,7	+ 0,9	-
5		EU-LÄNDER	7,41	.	99,0	97,5	98,1	97,3	- 0,2	- 0,8
6		DRITTLÄNDER	2,95	.	96,9	94,9	96,5	98,7	+ 4,0	+ 2,3
7		ERZEUGNISSE DES BERGBAUS; STEINE UND ERDEN; ERZEUGNISSE DES VERARBEITENDEN GEWERBES	989,64	0,96893	101,5	101,4	100,9	101,0	- 0,4	+ 0,1
8		EU-LÄNDER	587,72	.	101,3	101,3	100,4	100,6	- 0,7	+ 0,2
9		DRITTLÄNDER	401,92	.	101,7	101,6	101,6	101,7	+ 0,1	+ 0,1
10		ERZEUGNISSE DER VORLEISTUNGSGUETERPRODUZENTEN	422,96	.	99,5	99,3	97,8	98,0	- 1,3	+ 0,2
11		ERZEUGNISSE DER ENERGIEPRODUZENTEN	9,44	.	105,7	103,6	115,1	122,1	+17,9	+ 6,1
12		ERZEUGNISSE DER VORLEISTUNGSGUETERPRODUZENTEN (OHNE ENERGIE)	413,52	.	99,4	99,2	97,4	97,5	- 1,7	+ 0,1
13		EU-LÄNDER	260,37	.	99,1	99,0	96,9	97,0	- 2,0	+ 0,1
14		DRITTLÄNDER	153,15	.	99,7	99,6	98,3	98,2	- 1,4	- 0,1
15		ERZEUGNISSE DER INVESTITIONSGUETERPRODUZENTEN	397,79	.	103,2	103,2	104,0	104,0	+ 0,8	-
16		EU-LÄNDER	215,42	.	103,4	103,5	104,0	104,0	+ 0,5	-
17		DRITTLÄNDER	182,37	.	102,9	102,9	104,0	104,0	+ 1,1	-
18		ERZEUGNISSE DER KONSUMGUETERPRODUZENTEN	168,89	.	102,3	102,5	101,4	101,4	- 1,1	-
19		EU-LÄNDER	105,86	.	102,1	102,4	101,0	101,1	- 1,3	+ 0,1
20		DRITTLÄNDER	63,03	.	102,7	102,6	102,0	102,0	- 0,6	-
21		ERZEUGNISSE DER GEBRAUCHSGUETERPRODUZENTEN	40,97	.	101,7	101,6	101,7	101,7	+ 0,1	-
22		EU-LÄNDER	26,05	.	101,5	101,5	101,0	101,0	- 0,5	-
23		DRITTLÄNDER	14,92	.	102,1	101,9	102,9	102,8	+ 0,9	- 0,1
24		ERZEUGNISSE DER VERBRAUCHSGUETERPRODUZENTEN	127,92	.	102,5	102,7	101,3	101,4	- 1,3	+ 0,1
25		EU-LÄNDER	79,81	.	102,3	102,7	101,0	101,2	- 1,5	+ 0,2
26		DRITTLÄNDER	48,11	.	102,9	102,9	101,8	101,7	- 1,2	- 0,1
27	01	ERZEUGNISSE DER LANDWIRTSCHAFT, GEWERBLICHEN JAGD	9,14	.	99,0	97,4	97,3	97,6	+ 0,2	+ 0,3
28		EU-LÄNDER	6,19	.	100,0	98,6	97,6	97,1	- 1,5	- 0,5
29		DRITTLÄNDER	2,95	.	96,9	94,9	96,5	98,7	+ 4,0	+ 2,3
30	15-36	ERZEUGNISSE DES VERARBEITENDEN GEWERBES 1)	985,05	0,96893	101,4	101,4	100,9	101,0	- 0,4	+ 0,1
31		EU-LÄNDER	584,16	.	101,3	101,2	100,4	100,5	- 0,7	+ 0,1
32		DRITTLÄNDER	400,89	.	101,7	101,6	101,6	101,7	+ 0,1	+ 0,1
33	15	DARUNTER: ERZEUGNISSE DES ERNÄHRUNGSGEWERBES	47,07	0,99902	103,4	103,5	98,7	98,9	- 4,4	+ 0,2
34		EU-LÄNDER	33,92	.	103,4	103,6	98,7	99,0	- 4,4	+ 0,3
35		DRITTLÄNDER	13,15	.	103,5	103,3	98,7	98,5	- 4,6	- 0,2
36	151	DARUNTER: FLEISCH UND FLEISCHERZEUGNISSE	6,31	1,07173	105,2	107,7	99,6	100,9	- 6,3	+ 1,3
37		EU-LÄNDER	5,08	.	103,1	105,9	97,3	99,0	- 6,5	+ 1,7
38		DRITTLÄNDER	1,23	.	113,8	115,5	109,1	108,8	- 5,8	- 0,3

1) OHNE SCHIFFE, BOOTE UND YACHTEN, LUFT- UND RAUMFAHRZEUGE.

STATISTISCHES BUNDESAMT, FACHSERIE 17, R 8, 8/1999

## DEUTSCHLAND

6 INDEX DER AUSFUHRPREISE  
(AKTUELLE ERGEBNISSE)  
6.3 NACH DEM SYSTEMATISCHEN GUETERVERZEICHNIS FUER PRODUKTIONSSTATISTIKEN, AUSGABE 1995 (GP 95),  
GEGLIEDERT NACH EU- UND DRITTLAENDERN  
1995 = 100

LFD NR.	NR.DER GP- SYSTE- MATIK	GUETERABTEILUNG, -GRUPPE, -KLASSE	WAEGUNGS- ANTEIL AM GESAMTINDEX IN PROMILLE	VERKET- TUNGS- FAKTOR	1998 DURCH- SCHNITT	1998			1999		VERAENDERUNG AUG. 1999 GEGENUEBER AUG. 1998 1998 1999 IN PROZENT
						AUG.	JULI	AUG.			
39	154	PFLANZL. U. TIERISCHE OELE U. FETTE, NEBENPRODUKTE	3,61	.	117,0	114,1	99,0	98,2	-13,9	- 0,8	
40		EU-LAENDER	2,36	.	116,7	113,8	98,4	97,4	-14,4	- 1,0	
41		DRITTLAENDER	1,25	.	117,6	114,6	100,2	99,7	-13,0	- 0,5	
42	155	MILCH UND MILCHERZEUGNISSE	11,08	0,98220	100,3	100,9	95,5	96,1	- 4,8	+ 0,6	
43		EU-LAENDER	9,38	.	100,1	100,6	95,6	96,2	- 4,4	+ 0,6	
44		DRITTLAENDER	1,70	.	101,7	102,4	94,6	95,9	- 6,3	+ 1,4	
45	156	MAHL- UND SCHAELMUEHLENERZEUGNISSE; STAERKE UND STAERKEERZEUGNISSE	2,33	.	96,2	95,7	93,2	93,4	- 2,4	+ 0,2	
46		EU-LAENDER	1,64	.	99,2	98,7	95,8	96,1	- 2,6	+ 0,3	
47		DRITTLAENDER	0,69	.	89,2	88,6	87,2	87,1	- 1,7	- 0,1	
48	158	SONSTIGE ERZEUGNISSE DES ERNAEHRUNGSGEWERBES (OHNE GETRAENKE)	13,09	.	103,4	102,9	100,3	99,9	- 2,9	- 0,4	
49		EU-LAENDER	8,33	.	105,4	104,7	102,1	101,8	- 2,8	- 0,3	
50		DRITTLAENDER	4,76	.	99,9	99,6	97,2	96,6	- 3,0	- 0,6	
51	1584	DARUNTER: SUESSWAREN (OHNE DAUERBACKWAREN)	3,95	1,01892	104,3	105,4	103,5	103,5	- 1,8	-	
52		EU-LAENDER	2,59	.	107,0	108,5	104,5	104,6	- 3,6	+ 0,1	
53		DRITTLAENDER	1,36	.	99,3	99,6	101,6	101,6	+ 2,0	-	
54	159	GETRAENKE (OHNE FRUCHT- UND GEMUESESAEFTE)	4,70	.	104,3	104,5	103,9	103,8	- 0,7	- 0,1	
55		EU-LAENDER	2,49	.	106,4	106,5	106,1	106,1	- 0,4	-	
56		DRITTLAENDER	2,21	.	101,9	102,2	101,4	101,2	- 1,0	- 0,2	
57	1596	DARUNTER: BIER	1,56	0,98428	106,8	107,1	108,3	108,1	+ 0,9	- 0,2	
58		EU-LAENDER	0,86	.	107,7	107,8	110,4	110,4	+ 2,4	-	
59		DRITTLAENDER	0,70	.	105,8	106,1	105,8	105,4	- 0,7	- 0,4	
60	17	TEXTILIEN	28,64	0,97171	100,2	100,1	99,4	99,2	- 0,9	- 0,2	
61		EU-LAENDER	14,35	.	99,5	99,5	98,7	98,5	- 1,0	- 0,2	
62		DRITTLAENDER	14,29	.	100,8	100,8	100,1	99,9	- 0,9	- 0,2	
63	171	DARUNTER: TEXTILE SPINNSTOFFE UND GARNE	3,79	.	95,9	95,1	91,7	90,9	- 4,4	- 0,9	
64		EU-LAENDER	2,67	.	95,6	95,2	90,9	90,3	- 5,1	- 0,7	
65		DRITTLAENDER	1,12	.	96,6	94,9	93,6	92,4	- 2,6	- 1,3	
66	172	GEWEBE	12,70	1,01740	100,4	100,4	99,4	99,4	- 1,0	-	
67		EU-LAENDER	4,56	.	99,0	98,9	97,9	98,0	- 0,9	+ 0,1	
68		DRITTLAENDER	8,14	.	101,2	101,3	100,3	100,2	- 1,1	- 0,1	
69	175	ANDERE TEXTILERZEUGNISSE	6,72	.	101,2	101,4	101,9	101,9	+ 0,5	-	
70		EU-LAENDER	3,75	.	100,9	101,2	102,0	102,0	+ 0,8	-	
71		DRITTLAENDER	2,97	.	101,6	101,7	101,8	101,7	-	- 0,1	
72	176	GEWIRKE UND GESTRICKE	2,05	0,95965	100,4	100,3	100,0	100,0	- 0,3	-	
73		EU-LAENDER	1,01	.	101,1	101,2	100,4	100,4	- 0,8	-	
74		DRITTLAENDER	1,04	.	99,8	99,4	99,6	99,6	+ 0,2	-	
75	177	FERTIGERZEUGNISSE, GEWIRKT ODER GESTRICT	1,78	.	101,5	102,1	102,4	101,7	- 0,4	- 0,7	
76		EU-LAENDER	1,22	.	102,0	102,4	103,1	102,1	- 0,3	- 1,0	
77		DRITTLAENDER	0,56	.	100,5	101,4	101,0	100,7	- 0,7	- 0,3	



## DEUTSCHLAND

6 INDEX DER AUSFUHRPREISE  
(AKTUELLE ERGEBNISSE)  
6.3 NACH DEM SYSTEMATISCHEN GUETERVERZEICHNIS FUER PRODUKTIONSSTATISTIKEN, AUSGABE 1995 (GP 95),  
GEGLIEDERT NACH EU- UND DRITTLAENDERN  
1995 = 100

LFD NR.	NR.DER GP- SYSTE- MATIK	GUETERABTEILUNG, -GRUPPE, -KLASSE	WAEGUNGS- ANTEIL AM GESAMTINDEX IN PROMILLE	VERKET- TUNGS- FAKTOR	1998 DURCH- SCHNITT	1998 1999			VERAENDERUNG AUG. 1999 GEGENUEBER AUG. JULI 1998 1999 IN PROZENT	
						AUG.	JULI	AUG.		
78	18	BEKLEIDUNG	14,25	0,94079	100,2	100,4	99,5	99,6	- 0,8	+ 0,1
79		EU-LAENDER	9,41	.	101,5	101,8	100,6	100,8	- 1,0	+ 0,2
80		DRITTLAENDER	4,84	.	97,8	97,8	97,4	97,4	- 0,4	-
81	182	DARUNTER: BEKLEIDUNG (OHNE LEDERBEKLEIDUNG)	13,45	.	99,8	100,0	99,9	100,0	-	+ 0,1
82		EU-LAENDER	8,94	.	100,9	101,2	101,0	101,2	-	+ 0,2
83		DRITTLAENDER	4,51	.	97,6	97,7	97,7	97,7	-	-
84	1822	DARUNTER: OBERBEKLEIDUNG	8,06	0,94272	98,3	98,4	98,2	98,2	- 0,2	-
85		EU-LAENDER	5,60	.	99,3	99,5	99,1	99,2	- 0,3	+ 0,1
86		DRITTLAENDER	2,46	.	96,0	96,0	96,2	96,2	+ 0,2	-
87	1823	WAESCHE (EINSCHL. HEMDEN UND BLUSEN)	3,65	.	99,9	100,2	100,2	100,5	+ 0,3	+ 0,3
88		EU-LAENDER	2,45	.	100,4	100,8	100,9	101,3	+ 0,5	+ 0,4
89		DRITTLAENDER	1,20	.	98,8	99,1	98,9	98,9	- 0,2	-
90	19	LEDER UND LEDERWAREN	5,73	.	101,0	101,2	99,9	100,1	- 1,1	+ 0,2
91		EU-LAENDER	2,81	.	100,8	100,7	99,5	99,9	- 0,8	+ 0,4
92		DRITTLAENDER	2,92	.	101,2	101,6	100,3	100,3	- 1,3	-
93	191	DARUNTER: LEDER	1,62	0,94145	100,5	101,1	97,4	97,8	- 3,3	+ 0,4
94		EU-LAENDER	0,56	.	100,0	98,9	93,4	94,4	- 4,6	+ 1,1
95		DRITTLAENDER	1,06	.	100,7	102,2	99,6	99,6	- 2,5	-
96	193	SCHUHE	3,08	0,97090	102,1	102,3	101,9	102,1	- 0,2	+ 0,2
97		EU-LAENDER	1,83	.	101,9	102,3	102,3	102,5	+ 0,2	+ 0,2
98		DRITTLAENDER	1,25	.	102,4	102,4	101,4	101,4	- 1,0	-
99	20	HOLZ UND HOLZWAREN (OHNE MOEBEL)	5,43	.	99,9	100,1	100,9	101,0	+ 0,9	+ 0,1
100		EU-LAENDER	3,90	.	100,0	100,1	100,7	100,7	+ 0,6	-
101		DRITTLAENDER	1,53	.	99,8	100,0	101,3	102,0	+ 2,0	+ 0,7
102	21	PAPIER	28,76	.	93,2	93,6	91,1	91,6	- 2,1	+ 0,5
103		EU-LAENDER	19,99	.	93,0	93,4	91,2	91,8	- 1,7	+ 0,7
104		DRITTLAENDER	8,77	.	93,4	93,9	91,0	91,3	- 2,8	+ 0,3
105	211	HOLZSTOFF, ZELLSTOFF, PAPIER, KARTON UND PAPPE	18,83	0,99041	91,4	91,9	88,7	89,4	- 2,7	+ 0,8
106		EU-LAENDER	12,77	.	91,3	91,7	88,9	89,7	- 2,2	+ 0,9
107		DRITTLAENDER	6,06	.	91,7	92,3	88,4	88,9	- 3,7	+ 0,6
108	212	PAPIER-, KARTON- UND PAPPEWAREN	9,93	0,99294	96,4	96,7	95,7	95,8	- 0,9	+ 0,1
109		EU-LAENDER	7,22	.	96,2	96,5	95,3	95,4	- 1,1	+ 0,1
110		DRITTLAENDER	2,71	.	97,3	97,3	96,8	96,8	- 0,5	-
111	2121	DARUNTER: WELLPAPIER UND -PAPPE; VERPACKUNGSMITTEL AUS PAPIER, KARTON UND PAPPE	3,13	0,96583	100,3	100,4	99,6	99,8	- 0,6	+ 0,2
112		EU-LAENDER	2,25	.	97,1	97,3	95,8	96,1	- 1,2	+ 0,3
113		DRITTLAENDER	0,88	.	108,4	108,4	109,2	109,2	+ 0,7	-

DEUTSCHLAND  
6 INDEX DER AUSFUHRPREISE  
(AKTUELLE ERGEBNISSE)  
6.3 NACH DEM SYSTEMATISCHEN GUETERVERZEICHNIS FUER PRODUKTIONSSTATISTIKEN, AUSGABE 1995 (GP 95),  
GEGLIEDERT NACH EU- UND DRITTLAENDERN  
1995 = 100

LFD NR.	NR. DER GP- SYSTE- MATIK	GUETERABTEILUNG, -GRUPPE, -KLASSE	WÄGUNGSS- ANTEIL AM GESAMTINDEX IN PROMILLE	VERKET- TUNGS- FAKTOR	1998 DURCH- SCHNITT	1998			1999		VERÄNDERUNG AUG. 1999 GEGENÜBER AUG. JULI 1998 1999 IN PROZENT
						AUG.	JULI	AUG.			
114	22	VERLAGS- UND DRUCKERZEUGNISSE, BESPIELTE TON-, BILD- UND DATENTRAEGER	9,50	0,93139	104,5	104,8	104,4	104,3	- 0,5	- 0,1	
115		EU-LAENDER	5,81	.	105,3	105,6	105,1	104,9	- 0,7	- 0,2	
116		DRITTLAENDER	3,69	.	103,3	103,6	103,4	103,1	- 0,5	- 0,3	
117	221	DARUNTER: VERLAGSERZEUGNISSE	6,50	.	104,7	105,0	104,8	104,6	- 0,4	- 0,2	
118		EU-LAENDER	3,89	.	106,3	106,8	106,0	105,8	- 0,9	- 0,2	
119		DRITTLAENDER	2,61	.	102,2	102,4	103,1	102,7	+ 0,3	- 0,4	
120	2211	DARUNTER: BUCH- UND MUSIKVERLAGSERZEUGNISSE	2,10	0,90883	103,2	103,3	104,4	104,4	+ 1,1	-	
121		EU-LAENDER	1,09	.	104,5	104,9	106,4	106,4	+ 1,4	-	
122		DRITTLAENDER	1,01	.	101,8	101,5	102,3	102,3	+ 0,8	-	
123	2213	ZEITUNGEN U.A. PERIODISCHE DRUCKSCHRIFTEN, WENIGER ALS VIERMAL WOECHENTLICH ERSCHEINEND	1,84	.	107,4	108,5	109,2	109,2	+ 0,6	-	
124		EU-LAENDER	1,17	.	108,8	110,1	110,5	110,5	+ 0,4	-	
125		DRITTLAENDER	0,67	.	105,0	105,8	106,9	106,9	+ 1,0	-	
126	23	KOKEREIERZEUGNISSE, MINERALOELERZEUGNISSE, SPALT- UND BRUTSTOFFE	7,01	.	104,7	101,7	119,8	128,9	+26,7	+ 7,6	
127	232	DARUNTER: MINERALOELERZEUGNISSE; GASFOERMIGE KOHLENWASSER- STOFFE (OHNE ERDGAS)	5,93	1,27070	100,8	96,9	119,4	130,6	+34,8	+ 9,4	
128		EU-LAENDER	3,50	.	100,4	96,0	116,6	127,5	+32,8	+ 9,3	
129		DRITTLAENDER	2,43	.	101,3	98,3	123,4	135,1	+37,4	+ 9,5	
130	24	CHEMISCHE ERZEUGNISSE	147,63	0,98414	99,6	99,4	98,1	98,2	- 1,2	+ 0,1	
131		EU-LAENDER	86,16	.	98,9	98,6	96,5	96,7	- 1,9	+ 0,2	
132		DRITTLAENDER	61,47	.	100,6	100,4	100,3	100,3	- 0,1	-	
133	241	DARUNTER: CHEMISCHE GRUNDSTOFFE	73,37	.	95,5	94,9	92,5	92,9	- 2,1	+ 0,4	
134		EU-LAENDER	45,18	.	94,8	94,1	90,8	91,4	- 2,9	+ 0,7	
135		DRITTLAENDER	28,19	.	96,6	96,1	95,2	95,4	- 0,7	+ 0,2	
136	2412	DARUNTER: FARBSTOFFE UND PIGMENTE	8,47	0,97544	102,0	102,0	101,4	101,4	- 0,6	-	
137		EU-LAENDER	3,92	.	101,2	101,1	99,2	99,3	- 1,8	+ 0,1	
138		DRITTLAENDER	4,55	.	102,7	102,8	103,2	103,2	+ 0,4	-	
139	2413	SONSTIGE ANORGANISCHE GRUNDSTOFFE UND CHEMIKALIEN	6,25	.	98,6	97,8	94,1	92,8	- 5,1	- 1,4	
140		EU-LAENDER	3,89	.	96,4	95,2	91,2	90,6	- 4,8	- 0,7	
141		DRITTLAENDER	2,36	.	102,0	101,9	98,8	96,6	- 5,2	- 2,2	
142	2414	SONSTIGE ORGANISCHE GRUNDSTOFFE UND CHEMIKALIEN	28,07	0,94545	91,5	90,5	88,3	89,3	- 1,3	+ 1,1	
143		EU-LAENDER	16,61	.	92,9	92,0	88,6	89,2	- 3,0	+ 0,7	
144		DRITTLAENDER	11,46	.	89,4	88,4	87,8	89,3	+ 1,0	+ 1,7	
145	2416	KUNSTSTOFFE, IN PRIMAERFORMEN	26,37	0,95661	95,9	95,3	92,1	92,6	- 2,8	+ 0,5	
146		EU-LAENDER	17,88	.	94,3	93,7	90,4	91,3	- 2,6	+ 1,0	
147		DRITTLAENDER	8,49	.	99,1	98,6	95,7	95,4	- 3,2	- 0,3	

## DEUTSCHLAND

6 INDEX DER AUSFUHRPREISE  
(AKTUELLE ERGEBNISSE)  
6.3 NACH DEM SYSTEMATISCHEN GUETERVERZEICHNIS FUER PRODUKTIONSSTATISTIKEN, AUSGABE 1995 (GP 95),  
GEGLIEDERT NACH EU- UND DRITTLAENDERN  
1995 = 100

LFD NR.	NR.DER GP- SYSTE- MATIK	GUETERABTEILUNG, -GRUPPE, -KLASSE	WAEGUNGS- ANTEIL AM GESAMTINDEX IN PROMILLE	VERKET- TUNGS- FAKTOR	1998 DURCH- SCHNITT	1998 1999			VERAENDERUNG	
						AUG.	JULI	AUG.	AUG. 1999 GEGENUEBER AUG. JULI 1998 1999 IN PROZENT	
148	243	ANSTRICHMITTEL, DRUCKFARBEN UND KITTE	6,53	.	100,9	100,9	101,1	101,1	+ 0,2	-
149		EU-LAENDER	3,95	.	99,3	99,5	98,7	98,7	- 0,8	-
150		DRITTLAENDER	2,58	.	103,1	103,0	104,8	104,9	+ 1,8	+ 0,1
151	244	PHARMAZEUTISCHE ERZEUGNISSE	25,16	1,00099	104,8	104,9	104,6	104,5	- 0,4	- 0,1
152		EU-LAENDER	11,58	.	102,5	103,1	102,9	102,7	- 0,4	- 0,2
153		DRITTLAENDER	13,58	.	106,7	106,5	106,1	106,1	- 0,4	-
154	2441	PHARMAZEUTISCHE GRUNDSTOFFE	7,60	.	101,8	101,5	100,1	100,0	- 1,5	- 0,1
155		EU-LAENDER	3,74	.	101,1	101,1	98,3	97,9	- 3,2	- 0,4
156		DRITTLAENDER	3,86	.	102,5	102,0	101,8	102,1	+ 0,1	+ 0,3
157	2442	PHARMAZEUTISCHE SPEZIALITAETEN UND SONSTIGE PHARMAZEUTISCHE ERZEUGNISSE	17,56	.	106,1	106,4	106,5	106,4	-	- 0,1
158		EU-LAENDER	7,84	.	103,2	104,0	105,0	104,9	+ 0,9	- 0,1
159		DRITTLAENDER	9,72	.	108,4	108,3	107,8	107,6	- 0,6	- 0,2
160	245	SEIFEN, WASCH-, REINIGUNGS- UND KOERPERPFLEGEMITTEL	8,96	.	100,3	100,2	101,1	101,1	+ 0,9	-
161		EU-LAENDER	5,19	.	101,1	101,1	101,4	101,3	+ 0,2	- 0,1
162		DRITTLAENDER	3,77	.	99,1	99,0	100,6	100,8	+ 1,8	+ 0,2
163	2451	SEIFEN, WASCH-, REINIGUNGS- UND POLIERMITTEL	4,86	.	101,6	101,5	102,2	102,1	+ 0,6	- 0,1
164		EU-LAENDER	3,01	.	103,6	103,4	103,8	103,7	+ 0,3	- 0,1
165		DRITTLAENDER	1,85	.	98,3	98,4	99,5	99,5	+ 1,1	-
166	2452	DUFTSTOFFE UND KOERPERPFLEGEMITTEL	4,10	0,97067	98,7	98,7	99,8	99,9	+ 1,2	+ 0,1
167		EU-LAENDER	2,18	.	97,7	97,9	98,0	98,0	+ 0,1	-
168		DRITTLAENDER	1,92	.	99,9	99,6	101,8	102,2	+ 2,6	+ 0,4
169	246	SONSTIGE CHEMISCHE ERZEUGNISSE	23,04	.	106,0	106,4	107,4	107,0	+ 0,6	- 0,4
170		EU-LAENDER	13,01	.	109,0	109,1	109,0	108,5	- 0,5	- 0,5
171		DRITTLAENDER	10,03	.	102,1	102,9	105,4	105,0	+ 2,0	- 0,4
172	2464	DARUNTER: FOTOCHEMISCHE ERZEUGNISSE	4,49	1,05745	131,5	132,6	132,5	131,2	- 1,1	- 1,0
173		EU-LAENDER	2,41	.	146,6	146,3	146,2	144,4	- 1,3	- 1,2
174		DRITTLAENDER	2,08	.	114,1	116,8	116,7	116,0	- 0,7	- 0,6
175	2466	CHEMISCHE ERZEUGNISSE, A.N.G.	13,59	.	102,4	102,7	104,6	104,4	+ 1,7	- 0,2
176		EU-LAENDER	7,62	.	104,0	104,2	104,2	104,1	- 0,1	- 0,1
177		DRITTLAENDER	5,97	.	100,4	100,7	105,1	104,8	+ 4,1	- 0,3
178	247	CHEMIEFASERN	6,61	.	96,1	95,2	87,4	87,3	- 8,3	- 0,1
179		EU-LAENDER	4,63	.	94,7	93,7	86,8	86,6	- 7,6	- 0,2
180		DRITTLAENDER	1,98	.	99,3	98,6	88,8	89,1	- 9,6	+ 0,3

## DEUTSCHLAND

6 INDEX DER AUSFUHRPREISE  
(AKTUELLE ERGEBNISSE)6.3 NACH DEM SYSTEMATISCHEN GUETERVERZEICHNIS FUER PRODUKTIONSSTATISTIKEN, AUSGABE 1995 (GP 95),  
GEGLIEDERT NACH EU- UND DRITTLAENDERN  
1995 = 100

LFD NR.	NR.DER GP- SYSTE- MATIK	GUETERABTEILUNG, -GRUPPE, -KLASSE	WAEGUNGS- ANTEIL AM GESAMTINDEX IN PROMILLE	VERKET- TUNGS- FAKTOR	1998	1999			VERAENDERUNG	
					DURCH- SCHNITT	AUG.	JULI	AUG.	AUG. 1999 GEGENUEBER AUG. 1998 IN PROZENT	JULI 1999 GEGENUEBER JULI 1998 IN PROZENT
181	25	GUMMI- UND KUNSTSTOFFWAREN	36,09	.	98,4	98,2	97,4	97,5	- 0,7	+ 0,1
182		EU-LAENDER	24,43	.	98,2	97,9	96,9	97,0	- 0,9	+ 0,1
183		DRITTLAENDER	11,66	.	98,7	98,8	98,4	98,4	- 0,4	-
184	251	GUMMIWAREN	10,21	0,98547	99,2	99,3	97,9	97,7	- 1,6	- 0,2
185		EU-LAENDER	7,20	.	99,7	99,6	97,1	96,9	- 2,7	- 0,2
186		DRITTLAENDER	3,01	.	98,3	98,6	99,7	99,4	+ 0,8	- 0,3
187	2511	DARUNTER: BEREIFUNGEN, NEU, AUS KAUTSCHUK	4,06	1,00100	98,9	99,1	97,3	96,8	- 2,3	- 0,5
188		EU-LAENDER	3,21	.	98,3	98,5	95,8	95,4	- 3,1	- 0,4
189		DRITTLAENDER	0,85	.	101,1	101,5	102,9	102,1	+ 0,6	- 0,8
190	2513	ANDERE GUMMIWAREN (OHNE BEREIFUNGEN)	5,98	0,96975	99,4	99,4	98,5	98,5	- 0,9	-
191		EU-LAENDER	3,82	.	100,7	100,4	98,6	98,6	- 1,8	-
192		DRITTLAENDER	2,16	.	97,2	97,5	98,4	98,4	+ 0,9	-
193	252	KUNSTSTOFFWAREN	25,88	1,01119	98,1	97,7	97,2	97,4	- 0,3	+ 0,2
194		EU-LAENDER	17,23	.	97,7	97,1	96,8	97,1	-	+ 0,3
195		DRITTLAENDER	8,65	.	98,9	98,8	98,0	98,1	- 0,7	+ 0,1
196	2521	DARUNTER: PLATTEN, FOLIEN, SCHLAEUCHE UND PROFILE, AUS KUNSTSTOFFEN	12,36	.	97,4	97,0	95,0	95,2	- 1,9	+ 0,2
197		EU-LAENDER	8,37	.	96,5	95,8	93,7	94,0	- 1,9	+ 0,3
198		DRITTLAENDER	3,99	.	99,4	99,5	97,9	97,9	- 1,6	-
199	26	GLAS, KERAMIK, BEARBEITETE STEINE UND ERDEN	16,96	.	100,0	100,2	100,2	100,3	+ 0,1	+ 0,1
200		EU-LAENDER	10,88	.	98,5	98,6	98,7	98,8	+ 0,2	+ 0,1
201		DRITTLAENDER	6,08	.	102,7	103,0	102,8	102,8	- 0,2	-
202	261	DARUNTER: GLAS UND GLASWAREN	6,78	0,98218	98,0	98,4	99,7	99,7	+ 1,3	-
203		EU-LAENDER	4,63	.	94,7	94,8	95,9	95,9	+ 1,2	-
204		DRITTLAENDER	2,15	.	105,0	106,0	107,9	107,9	+ 1,8	-
205	2613	DARUNTER: HOHLGLAS	2,08	.	100,6	100,7	101,2	101,1	+ 0,4	- 0,1
206		EU-LAENDER	1,34	.	97,8	97,7	98,4	98,4	+ 0,7	-
207		DRITTLAENDER	0,74	.	105,7	106,2	106,3	105,9	- 0,3	- 0,4
208	262	KERAMIK (OHNE ZIEGEL UND BAUKERAMIK)	4,51	.	102,2	102,2	102,2	102,2	-	-
209		EU-LAENDER	2,32	.	102,7	102,7	103,0	103,0	+ 0,3	-
210		DRITTLAENDER	2,19	.	101,7	101,7	101,3	101,3	- 0,4	-
211	2626	DARUNTER: FEUERFESTE KERAMISCHE WERKSTOFFE	2,32	0,97471	101,7	101,6	101,2	101,2	- 0,4	-
212		EU-LAENDER	0,99	.	102,6	102,6	101,6	101,6	- 1,0	-
213		DRITTLAENDER	1,33	.	100,9	100,9	100,9	100,9	-	-
214	268	ANDERE MINERALERZEUGNISSE	3,21	.	101,6	101,5	100,4	100,9	- 0,6	+ 0,5
215		EU-LAENDER	2,09	.	101,2	101,3	100,5	101,1	- 0,2	+ 0,6
216		DRITTLAENDER	1,12	.	102,3	101,9	100,1	100,6	- 1,3	+ 0,5

## DEUTSCHLAND

6 INDEX DER AUSFUHRPREISE  
(AKTUELLE ERGEBNISSE)  
6.3 NACH DEM SYSTEMATISCHEN GÜTERVERZEICHNIS FÜR PRODUKTIONSSTATISTIKEN, AUSGABE 1995 (GP 95),  
GEGLIEDERT NACH EU- UND DRITTLÄNDERN  
1995 = 100

LFD NR.	NR. DER GP-SYSTEMATIK	GÜTERABTEILUNG, -GRUPPE, -KLASSE	WÄGUNGSGEAMT ANTEIL AM GESAMTINDEX IN PROMILLE	VERKET-TUNGS-FAKTOR	1998 DURCH-SCHNITT	1998 1999			VERÄNDERUNG AUG. 1999 GEGENÜBER AUG. 1998 IN PROZENT	
						AUG.	JULI	AUG.		
217	27	EISEN- UND STAHLERZEUGNISSE, NE-METALLE UND -ERZEUGNISSE	66,21	.	97,3	97,0	90,9	90,8	- 6,4	- 0,1
218		EU-LÄENDER	43,97	.	96,7	96,3	89,9	90,0	- 6,5	+ 0,1
219		DRITTLÄENDER	22,24	.	98,6	98,5	92,6	92,1	- 6,5	- 0,5
220	271	DARUNTER: ROHEISEN UND STAHL (EGKS), FERROLEGIERUNGEN (EGKS)	26,68	0,99105	96,5	96,4	84,4	84,4	-12,4	-
221		EU-LÄENDER	17,54	.	96,1	96,1	83,3	83,6	-13,0	+ 0,4
222		DRITTLÄENDER	9,14	.	97,5	97,1	86,3	85,8	-11,6	- 0,6
223	272	ROHRE	7,65	.	102,5	103,1	98,2	97,8	- 5,1	- 0,4
224		EU-LÄENDER	4,36	.	101,5	101,8	97,2	97,0	- 4,7	- 0,2
225		DRITTLÄENDER	3,29	.	103,9	104,9	99,5	98,7	- 5,9	- 0,8
226	273	ANDERE ERZEUGNISSE AUS EISEN ODER STAHL, FERROLEGIERUNGEN (NICHT EGKS)	6,26	.	103,9	103,9	97,7	97,2	- 6,4	- 0,5
227		EU-LÄENDER	4,15	.	103,4	103,2	97,1	96,8	- 6,2	- 0,3
228		DRITTLÄENDER	2,11	.	104,7	105,2	98,9	98,2	- 6,7	- 0,7
229	274	NE-METALLE UND HALBZEUG DARAUS	25,62	0,97919	94,9	94,2	93,7	93,7	- 0,5	-
230		EU-LÄENDER	17,92	.	94,5	93,5	92,9	93,0	- 0,5	+ 0,1
231		DRITTLÄENDER	7,70	.	95,9	95,7	95,5	95,2	- 0,5	- 0,3
232	2741	DARUNTER: EDELMETALLE UND HALBZEUG DARAUS	3,37	.	102,6	101,0	99,0	97,1	- 3,9	- 1,9
233		EU-LÄENDER	1,81	.	102,6	100,4	98,4	96,7	- 3,7	- 1,7
234		DRITTLÄENDER	1,56	.	102,6	101,7	99,6	97,5	- 4,1	- 2,1
235	2742	ALUMINIUM UND HALBZEUG DARAUS	10,93	.	98,8	97,4	96,6	97,0	- 0,4	+ 0,4
236		EU-LÄENDER	7,90	.	98,8	97,1	95,8	96,3	- 0,8	+ 0,5
237		DRITTLÄENDER	3,03	.	98,8	98,0	98,6	98,8	+ 0,8	+ 0,2
238	2744	KUPFER UND HALBZEUG DARAUS	8,85	.	84,6	85,1	84,4	84,4	- 0,8	-
239		EU-LÄENDER	6,45	.	84,9	85,2	85,0	84,9	- 0,4	- 0,1
240		DRITTLÄENDER	2,40	.	84,0	84,8	82,8	83,2	- 1,9	+ 0,5
241	28	METALLERZEUGNISSE	35,48	.	104,0	104,2	104,9	104,9	+ 0,7	-
242		EU-LÄENDER	22,06	.	103,1	103,1	104,0	104,3	+ 1,2	+ 0,3
243		DRITTLÄENDER	13,42	.	105,6	105,9	106,3	106,0	+ 0,1	- 0,3
244	281	DARUNTER: STAHL- UND LEICHTMETALLBAUERZEUGNISSE	4,30	.	100,8	101,0	100,4	100,5	- 0,5	+ 0,1
245		EU-LÄENDER	2,29	.	101,6	101,6	100,5	100,7	- 0,9	+ 0,2
246		DRITTLÄENDER	2,01	.	100,0	100,4	100,2	100,3	- 0,1	+ 0,1
247	286	SCHNEIDWAREN; WERKZEUGE; SCHLOSSER UND BESCHLÄGE	13,30	.	107,7	108,1	109,7	109,6	+ 1,4	- 0,1
248		EU-LÄENDER	8,33	.	105,8	106,1	107,8	107,8	+ 1,6	-
249		DRITTLÄENDER	4,97	.	110,8	111,4	112,8	112,6	+ 1,1	- 0,2
250	2862	DARUNTER: WERKZEUGE	6,15	0,94842	107,0	107,4	109,8	109,5	+ 2,0	- 0,3
251		EU-LÄENDER	3,48	.	102,1	102,2	104,0	104,0	+ 1,8	-
252		DRITTLÄENDER	2,67	.	113,4	114,1	117,2	116,6	+ 2,2	- 0,5
253	2863	SCHLOSSER UND BESCHLÄGE	5,66	0,87455	106,3	106,6	107,0	107,0	+ 0,4	-
254		EU-LÄENDER	3,92	.	106,6	106,9	107,9	107,9	+ 0,9	-
255		DRITTLÄENDER	1,74	.	105,7	105,9	104,9	104,9	- 0,9	-

DEUTSCHLAND  
6 INDEX DER AUSFUHRPREISE  
(AKTUELLE ERGEBNISSE)  
6.3 NACH DEM SYSTEMATISCHEN GÜTERVERZEICHNIS FÜR PRODUKTIONSSTATISTIKEN, AUSGABE 1995 (GP 95),  
GEGLIEDERT NACH EU- UND DRITTLÄNDERN  
1995 = 100

LFD NR.	NR. DER GP-SYSTEMATIK	GÜTERABTEILUNG, -GRUPPE, -KLASSE	WÄGUNGSGEAMTINDEX ANTEIL AM GESAMTINDEX IN PROMILLE	VERKET-TUNGSFAKTOR	1998 DURCH-SCHNITT	1998 1999			VERÄNDERUNG AUG. 1999 GEGENÜBER AUG. 1998 IN PROZENT	
						AUG.	JULI	AUG.	AUG. 1998	JULI 1999
256	287	SONSTIGE EISEN-, BLECH- UND METALLWAREN	14,96	.	102,1	102,0	102,8	102,9	+ 0,9	+ 0,1
257		EU-LÄENDER	9,63	.	101,1	100,9	101,8	102,5	+ 1,6	+ 0,7
258		DRITTLÄENDER	5,33	.	103,9	104,0	104,4	103,7	- 0,3	- 0,7
259	2874	DARUNTER: SCHRAUBEN, NIETE, KETTEN, FEDERN	4,28	.	105,4	105,4	106,7	106,8	+ 1,3	+ 0,1
260		EU-LÄENDER	2,91	.	106,4	106,3	106,9	106,9	+ 0,6	-
261		DRITTLÄENDER	1,37	.	103,2	103,5	106,3	106,5	+ 2,9	+ 0,2
262	2875	EISEN-, BLECH- UND METALLWAREN, A.N.G.	6,87	.	101,6	101,7	102,6	102,3	+ 0,6	- 0,3
263		EU-LÄENDER	4,03	.	99,3	99,4	100,6	101,0	+ 1,6	+ 0,4
264		DRITTLÄENDER	2,84	.	104,7	104,9	105,4	104,1	- 0,8	- 1,2
265	29	MASCHINEN	173,58	0,92717	103,9	104,0	104,8	104,8	+ 0,8	-
266		EU-LÄENDER	79,89	.	104,2	104,3	105,1	105,1	+ 0,8	-
267		DRITTLÄENDER	93,69	.	103,6	103,6	104,5	104,5	+ 0,9	-
268	291	DARUNTER: MASCHINEN FÜR DIE ERZEUGUNG UND NUTZUNG VON MECHANISCHER ENERGIE (OHNE MOTOREN FÜR ACKER-SCHLEPPER, LUFT- UND STRASSENFAHRZEUGE)	41,37	.	104,8	104,6	105,6	105,7	+ 1,1	+ 0,1
269		EU-LÄENDER	23,57	.	105,3	105,2	106,0	106,0	+ 0,8	-
270		DRITTLÄENDER	17,80	.	104,0	103,8	105,2	105,4	+ 1,5	+ 0,2
271	2911	VERBRENNUNGSMOTOREN UND TURBINEN	5,29	.	101,3	100,7	100,8	100,9	+ 0,2	+ 0,1
272		EU-LÄENDER	2,24	.	101,8	101,4	102,0	102,1	+ 0,7	+ 0,1
273		DRITTLÄENDER	3,05	.	100,9	100,2	100,0	100,0	- 0,2	-
274	2912	PUMPEN UND KOMPRESSOREN	15,74	.	104,2	103,6	104,9	104,9	+ 1,3	-
275		EU-LÄENDER	9,24	.	104,6	104,0	104,9	105,0	+ 1,0	+ 0,1
276		DRITTLÄENDER	6,50	.	103,5	103,1	104,8	104,9	+ 1,7	+ 0,1
277	2913	ARMATUREN	8,00	0,91481	102,6	102,7	103,8	103,8	+ 1,1	-
278		EU-LÄENDER	4,81	.	101,5	101,6	101,6	101,7	+ 0,1	+ 0,1
279		DRITTLÄENDER	3,19	.	104,3	104,4	107,0	107,0	+ 2,5	-
280	2914	LAGER, GETRIEBE, ZAHNRAEDER UND ANTRIEBSELEMENTE	12,34	.	108,4	108,7	109,9	110,1	+ 1,3	+ 0,2
281		EU-LÄENDER	7,28	.	109,8	110,2	111,4	111,4	+ 1,1	-
282		DRITTLÄENDER	5,06	.	106,4	106,5	107,7	108,3	+ 1,7	+ 0,6
283	292	SONSTIGE MASCHINEN FÜR UNSPEZIFISCHE VERWENDUNG	38,20	.	103,6	103,8	104,1	104,1	+ 0,3	-
284		EU-LÄENDER	17,22	.	103,7	103,9	104,3	104,3	+ 0,4	-
285		DRITTLÄENDER	20,98	.	103,6	103,6	103,9	103,9	+ 0,3	-
286	2921	OFEN UND BRENNER, TEILE DAFÜR	2,38	.	105,4	105,7	105,7	105,9	+ 0,2	+ 0,2
287		EU-LÄENDER	0,86	.	106,7	107,2	108,6	109,1	+ 1,8	+ 0,5
288		DRITTLÄENDER	1,52	.	104,6	104,9	104,1	104,1	- 0,8	-
289	2922	HEBEZEUGE UND FÖRDERMITTEL	9,59	.	103,7	103,9	104,1	104,0	+ 0,1	- 0,1
290		EU-LÄENDER	4,74	.	104,4	104,7	105,5	105,5	+ 0,8	-
291		DRITTLÄENDER	4,85	.	103,0	103,1	102,7	102,6	- 0,5	- 0,1
292	2923	KÄLTE- UND LUFTTECHNISCHE ERZEUGNISSE FÜR GEWERBLICHE ZWECKE	6,37	.	102,4	102,5	103,0	103,0	+ 0,5	-
293		EU-LÄENDER	3,37	.	102,2	102,5	102,6	102,7	+ 0,2	+ 0,1
294		DRITTLÄENDER	3,00	.	102,6	102,5	103,5	103,5	+ 1,0	-

## DEUTSCHLAND

6 INDEX DER AUSFUHRPREISE  
(AKTUELLE ERGEBNISSE)  
6.3 NACH DEM SYSTEMATISCHEN GUETERVERZEICHNIS FUER PRODUKTIONSSTATISTIKEN, AUSGABE 1995 (GP 95),  
GEGLIEDERT NACH EU- UND DRITTLAENDERN  
1995 = 100

LFD NR.	NR.DER GP- SYSTE- MATIK	GUETERABTEILUNG, -GRUPPE, -KLASSE	WAEGUNGS- ANTEIL AM GESAMTINDEX IN PROMILLE	VERKET- TUNGS- FAKTOR	1998 DURCH- SCHNITT	1998 1999			VERAENDERUNG	
						AUG.	JULI	AUG.	AUG. 1999 GEGENUEBER AUG. 1998 IN PROZENT	AUG. 1999 JULI 1999 IN PROZENT
295	293	MASCHINEN FUER DIE LAND- UND FORSTWIRTSCHAFT	7,29	.	103,8	103,7	104,6	104,6	+ 0,9	-
296		EU-LAENDER	4,77	.	103,9	103,8	104,9	104,9	+ 1,1	-
297		DRITTLAENDER	2,52	.	103,5	103,5	103,9	103,9	+ 0,4	-
298	294	WERKZEUGMASCHINEN, TEILE DAFUER	20,82	.	104,6	105,0	106,2	106,2	+ 1,1	-
299		EU-LAENDER	8,28	.	103,7	104,1	105,4	105,4	+ 1,2	-
300		DRITTLAENDER	12,54	.	105,2	105,6	106,7	106,8	+ 1,1	+ 0,1
301	295	MASCHINEN FUER SONSTIGE BESTIMMTE WIRTSCHAFTSZWEIGE	54,60	.	103,6	103,8	104,5	104,5	+ 0,7	-
302		EU-LAENDER	18,57	.	103,9	104,2	104,9	105,0	+ 0,8	+ 0,1
303		DRITTLAENDER	36,03	.	103,5	103,6	104,2	104,3	+ 0,7	+ 0,1
304	2952	DARUNTER: BERGWERKS-, BAU- U. BAUSTOFFMASCHINEN, TEILE DAFUER	9,28	.	103,8	104,0	105,5	105,5	+ 1,4	-
305		EU-LAENDER	3,34	.	104,5	104,9	105,9	105,9	+ 1,0	-
306		DRITTLAENDER	5,94	.	103,3	103,4	105,3	105,3	+ 1,8	-
307	2953	MASCHINEN FUER DAS ERNAEHRUNGSGEWERBE UND DIE TABAKVERARBEITUNG, TEILE DAFUER	4,36	0,88341	104,0	104,4	105,0	105,0	+ 0,6	-
308		EU-LAENDER	1,42	.	104,4	105,1	104,5	104,5	- 0,6	-
309		DRITTLAENDER	2,94	.	103,7	104,0	105,2	105,2	+ 1,2	-
310	2954	MASCHINEN FUER DAS TEXTIL-, BEKLEIDUNGS- UND LEDER- GEWERBE, TEILE UND ZUBEHOER DAFUER	13,71	0,94376	103,2	103,3	103,7	103,6	+ 0,3	- 0,1
311		EU-LAENDER	3,40	.	103,9	103,9	104,3	104,3	+ 0,4	-
312		DRITTLAENDER	10,31	.	103,0	103,1	103,5	103,4	+ 0,3	- 0,1
313	2955	MASCHINEN FUER DAS PAPIERGEWERBE	3,63	0,92495	104,9	105,2	107,8	107,8	+ 2,5	-
314		EU-LAENDER	1,52	.	104,8	104,7	107,3	107,3	+ 2,5	-
315		DRITTLAENDER	2,11	.	105,1	105,6	108,2	108,2	+ 2,5	-
316	2956	MASCHINEN FUER DAS DRUCKGEWERBE UND FUER SONSTIGE BESTIMMTE WIRTSCHAFTSZWEIGE, A.N.G.	22,15	.	103,1	103,3	103,4	103,6	+ 0,3	+ 0,2
317		EU-LAENDER	8,40	.	103,1	103,4	103,9	104,0	+ 0,6	+ 0,1
318		DRITTLAENDER	13,75	.	103,2	103,2	103,1	103,4	+ 0,2	+ 0,3
319	297	HAUSHALTSGERAETE, A.N.G.	10,76	.	100,8	100,8	102,0	102,0	+ 1,2	-
320		EU-LAENDER	7,26	.	102,9	103,1	103,9	103,9	+ 0,8	-
321		DRITTLAENDER	3,50	.	96,5	95,9	98,1	98,1	+ 2,3	-
322	30	BUEROMASCHINEN; DATENVERARBEITUNGSGERAETE UND -EINRICHTUNGEN	27,52	1,30353	95,0	95,1	91,6	91,2	- 4,1	- 0,4
323		EU-LAENDER	19,11	.	92,9	92,8	88,9	88,6	- 4,5	- 0,3
324		DRITTLAENDER	8,41	.	99,9	100,5	97,6	97,3	- 3,2	- 0,3
325	3001	BUEROMASCHINEN	4,13	.	96,2	95,9	95,7	95,7	- 0,2	-
326		EU-LAENDER	3,08	.	93,8	93,3	92,7	92,8	- 0,5	+ 0,1
327		DRITTLAENDER	1,05	.	103,4	103,5	104,5	104,2	+ 0,7	- 0,3
328	3002	DATENVERARBEITUNGSGERAETE UND -EINRICHTUNGEN	23,39	1,33462	94,8	95,0	90,9	90,5	- 4,7	- 0,4
329		EU-LAENDER	16,03	.	92,7	92,7	88,2	87,8	- 5,3	- 0,5
330		DRITTLAENDER	7,36	.	99,5	100,1	96,6	96,3	- 3,8	- 0,3

DEUTSCHLAND  
6 INDEX DER AUSFUHRPREISE  
(AKTUELLE ERGEBNISSE)  
6.3 NACH DEM SYSTEMATISCHEN GUETERVERZEICHNIS FUER PRODUKTIONSSTATISTIKEN, AUSGABE 1995 (GP 95),  
GEGLIEDERT NACH EU- UND DRITTLAENDERN  
1995 = 100

LFD NR.	NR.DER GP- SYSTE- MATIK	GUETERABTEILUNG, -GRUPPE, -KLASSE	WAEGUNGS- ANTEIL AM GESAMTINDEX IN PROMILLE	VERKET- TUNGS- FAKTOR	1998 DURCH- SCHNITT	1998 1999			VERAENDERUNG AUG. 1999 GEGENUEBER AUG. JULI 1998 1999 IN PROZENT	
						AUG.	JULI	AUG.		
331	31	GERAETE D. ELEKTRIZITAETSERZEUGUNG U. -VERTEILUNG U.AE.	60,60	.	103,0	103,1	103,4	103,4	+ 0,3	-
332		EU-LAENDER	35,21	.	104,4	104,7	105,3	105,4	+ 0,7	+ 0,1
333		DRITTLAENDER	25,39	.	100,9	100,9	100,7	100,7	- 0,2	-
334	311	ELEKTROMOTOREN, GENERATOREN, TRANSFORMATOREN	12,71	0,94867	99,3	99,4	99,1	99,0	- 0,4	- 0,1
335		EU-LAENDER	7,17	.	99,2	99,2	99,0	98,9	- 0,3	- 0,1
336		DRITTLAENDER	5,54	.	99,5	99,6	99,3	99,2	- 0,4	- 0,1
337	312	ELEKTRIZITAETSVERTEILUNGS- UND -SCHALTEINRICHTUNGEN	23,03	0,94692	105,9	106,0	106,9	107,0	+ 0,9	+ 0,1
338		EU-LAENDER	12,84	.	108,8	109,2	110,7	110,8	+ 1,5	+ 0,1
339		DRITTLAENDER	10,19	.	102,2	101,9	102,3	102,3	+ 0,4	-
340	313	ISOLIERTE ELEKTROKABEL, -LEITUNGEN UND -DRAEHTE	4,15	.	99,9	100,1	98,9	99,3	- 0,8	+ 0,4
341		EU-LAENDER	2,14	.	99,9	100,2	99,9	100,4	+ 0,2	+ 0,5
342		DRITTLAENDER	2,01	.	99,9	100,1	97,7	98,2	- 1,9	+ 0,5
343	314	AKKUMULATOREN UND BATTERIEN	2,20	.	99,4	99,3	99,1	98,8	- 0,5	- 0,3
344		EU-LAENDER	1,32	.	102,0	101,8	101,9	101,9	+ 0,1	-
345		DRITTLAENDER	0,88	.	95,6	95,5	94,9	94,2	- 1,4	- 0,7
346	315	ELEKTRISCHE LAMPEN UND LEUCHTEN	5,20	0,97743	100,7	100,8	100,5	100,5	- 0,3	-
347		EU-LAENDER	3,14	.	100,0	100,0	99,1	99,1	- 0,9	-
348		DRITTLAENDER	2,06	.	101,8	102,0	102,7	102,7	+ 0,7	-
349	316	ELEKTRISCHE AUSRUESTUNGEN, A.N.G.	13,31	.	103,8	104,1	104,6	104,6	+ 0,5	-
350		EU-LAENDER	8,60	.	105,3	105,8	106,9	106,9	+ 1,0	-
351		DRITTLAENDER	4,71	.	100,9	101,0	100,4	100,4	- 0,6	-
352	3161	ELEKTRISCHE AUSRUESTUNGEN FUER MOTOREN UND FAHRZEUGE, A.N.G.	6,89	.	105,8	106,4	107,4	107,4	+ 0,9	-
353		EU-LAENDER	4,94	.	107,0	107,8	108,6	108,6	+ 0,7	-
354		DRITTLAENDER	1,95	.	102,8	103,0	104,4	104,4	+ 1,4	-
355	3162	SONSTIGE ELEKTRISCHE AUSRUESTUNGEN, A.N.G.	6,42	.	101,6	101,6	101,6	101,6	-	-
356		EU-LAENDER	3,66	.	103,1	103,1	104,6	104,6	+ 1,5	-
357		DRITTLAENDER	2,76	.	99,6	99,6	97,5	97,5	- 2,1	-
358	32	NACHRICHTENTECHNIK, RUNDFUNK- UND FERNSEHGERAETE SOWIE ELEKTRONISCHE BAUELEMENTE	43,14	.	97,0	96,4	95,9	95,5	- 0,9	- 0,4
359		EU-LAENDER	24,60	.	97,5	97,2	96,6	96,4	- 0,8	- 0,2
360		DRITTLAENDER	18,54	.	96,2	95,3	94,9	94,3	- 1,0	- 0,6
361	321	ELEKTRONISCHE BAUELEMENTE	19,79	.	96,9	96,5	96,4	95,7	- 0,8	- 0,7
362		EU-LAENDER	12,07	.	97,6	97,8	98,3	98,0	+ 0,2	- 0,3
363		DRITTLAENDER	7,72	.	95,8	94,6	93,4	92,2	- 2,5	- 1,3
364	322	NACHRICHTENTECHNISCHE GERAETE UND EINRICHTUNGEN	14,19	0,99605	96,6	95,6	95,5	95,3	- 0,3	- 0,2
365		EU-LAENDER	5,97	.	100,4	99,0	98,3	98,3	- 0,7	-
366		DRITTLAENDER	8,22	.	93,9	93,1	93,4	93,1	-	- 0,3
367	323	RUNDFUNK- UND FERNSEHGERAETE, PHONO- UND VIDEOTECHNISCHE GERAETE	9,16	.	97,6	97,2	95,4	95,2	- 2,1	- 0,2
368		EU-LAENDER	6,56	.	94,8	94,5	92,0	91,7	- 3,0	- 0,3
369		DRITTLAENDER	2,60	.	104,5	104,2	104,0	104,0	- 0,2	-



## DEUTSCHLAND

6 INDEX DER AUSFUHRPREISE  
(AKTUELLE ERGEBNISSE)  
6.3 NACH DEM SYSTEMATISCHEN GUETERVERZEICHNIS FUER PRODUKTIONSSTATISTIKEN, AUSGABE 1995 (GP 95),  
GEGLIEDERT NACH EU- UND DRITTLAENDERN  
1995 = 100

LFD NR.	NR. DER GP- SYSTE- MATIK	GUETERABTEILUNG, -GRUPPE, -KLASSE	WAEGUNGS- ANTEIL AM GESAMTINDEX IN PROMILLE	VERKET- TUNGS- FAKTOR	1998 DURCH- SCHNITT	1998			1999		VERAENDERUNG AUG. 1999 GEGENUEBER AUG. JULI 1998 1999 IN PROZENT
						AUG.	JULI	AUG.			
370	33	MEDIZIN-, MESS-, STEUERUNGS-, REGELUNGSTECHNISCHE UND OPTISCHE ERZEUGNISSE; UHREN	39,87	.	102,8	102,9	103,6	103,5	+ 0,6	- 0,1	
371		EU-LAENDER	19,00	.	103,0	103,1	103,8	103,8	+ 0,7	-	
372		DRITTLAENDER	20,87	.	102,6	102,6	103,4	103,4	+ 0,8	-	
373	331	DARUNTER: MEDIZINISCHE GERAETE UND ORTHOPAEDISCHE VORRICHTUNGEN	12,70	.	102,0	102,2	102,6	102,5	+ 0,3	- 0,1	
374		EU-LAENDER	5,00	.	101,1	101,3	102,5	102,5	+ 1,2	-	
375		DRITTLAENDER	7,70	.	102,5	102,7	102,6	102,5	- 0,2	- 0,1	
376	332	MESS-, KONTROLL-, NAVIGATIONS- U.AE. INSTRUMENTE UND VORRICHTUNGEN	19,28	.	103,2	103,2	104,3	104,2	+ 1,0	- 0,1	
377		EU-LAENDER	9,86	.	103,8	104,0	104,7	104,7	+ 0,7	-	
378		DRITTLAENDER	9,42	.	102,5	102,4	103,9	103,8	+ 1,4	- 0,1	
379	334	OPTISCHE UND FOTOGRAFISCHE GERAETE	6,03	.	103,7	103,7	103,5	103,6	- 0,1	+ 0,1	
380		EU-LAENDER	3,35	.	104,0	103,9	103,3	103,5	- 0,4	+ 0,2	
381		DRITTLAENDER	2,68	.	103,4	103,5	103,6	103,6	+ 0,1	-	
382	335	UHREN	1,86	0,98615	101,8	101,3	103,5	103,7	+ 2,4	+ 0,2	
383		EU-LAENDER	0,79	.	101,1	101,2	101,6	101,6	+ 0,4	-	
384		DRITTLAENDER	1,07	.	102,3	101,3	104,9	105,3	+ 3,9	+ 0,4	
385	34	KRAFTWAGEN UND KRAFTWAGENTEILE	164,10	0,95090	104,3	104,2	105,9	105,9	+ 1,6	-	
386		EU-LAENDER	108,39	.	104,8	104,8	106,0	106,0	+ 1,1	-	
387		DRITTLAENDER	55,71	.	103,3	103,1	105,7	105,7	+ 2,5	-	
388	341	KRAFTWAGEN UND KRAFTWAGENMOTOREN	127,30	0,95364	105,1	105,0	107,1	107,1	+ 2,0	-	
389		EU-LAENDER	83,42	.	106,0	106,0	107,5	107,8	+ 1,5	+ 0,1	
390		DRITTLAENDER	43,88	.	103,5	103,1	106,2	106,3	+ 3,1	+ 0,1	
391	342	KAROSSERIEN, AUFBAUTEN UND ANHAEGER	3,83	0,93703	100,5	100,6	101,3	101,2	+ 0,6	- 0,1	
392		EU-LAENDER	2,50	.	100,4	100,5	100,7	100,8	+ 0,3	+ 0,1	
393		DRITTLAENDER	1,33	.	100,6	100,7	102,3	102,1	+ 1,4	- 0,2	
394	343	TEILE UND ZUBEHOER FUER KRAFTWAGEN UND -MOTOREN	32,97	0,94356	101,4	101,6	101,7	101,7	+ 0,1	-	
395		EU-LAENDER	22,47	.	100,7	100,8	100,6	100,7	- 0,1	+ 0,1	
396		DRITTLAENDER	10,50	.	103,0	103,2	103,9	103,9	+ 0,7	-	
397	35	SONSTIGE FAHRZEUGE 1)	4,13	.	103,1	103,3	103,3	103,4	+ 0,1	+ 0,1	
398		EU-LAENDER	2,24	.	104,5	104,7	104,9	104,9	+ 0,2	-	
399		DRITTLAENDER	1,89	.	101,4	101,6	101,5	101,6	-	+ 0,1	

1) OHNE SCHIFFE, BOOTE UND YACHTEN, LUFT- UND RAUMFAHRZEUGE.

STATISTISCHES BUNDESAMT, FACHSERIE 17, R 8, 8/1999

## DEUTSCHLAND

6 INDEX DER AUSFUHRPREISE  
(AKTUELLE ERGEBNISSE)  
6.3 NACH DEM SYSTEMATISCHEN GUETERVERZEICHNIS FUER PRODUKTIONSSTATISTIKEN, AUSGABE 1995 (GP 95),  
GEGLIEDERT NACH EU- UND DRITTLAENDERN  
1995 = 100

LFD NR.	NR.DER GP- SYSTE- MATIK	GUETERABTEILUNG, -GRUPPE, -KLASSE	WAEGUNGS- ANTEIL AM GESAMTINDEX IN PROMILLE	VERKET- TUNGS- FAKTOR	1998 DURCH- SCHNITT	1998			1999			VERAENDERUNG AUG. 1999 GEGENUEBER AUG. JULI 1998 1999 IN PROZENT
						AUG.	JULI	AUG.				
400	36	MOEBEL, SCHMUCK, MUSIKINSTRUMENTE, SPORTGERAETE, SPIELWAREN UND SONSTIGE ERZEUGNISSE (OHNE MUENZEN)	20,61	.	103,9	103,9	104,3	104,3	+ 0,4	-		
401		EU-LAENDER	12,05	.	104,0	104,2	104,4	104,4	+ 0,2	-		
402		DRITTLAENDER	8,56	.	103,7	103,4	104,2	104,1	+ 0,7	- 0,1		
403	361	DARUNTER: MOEBEL	9,36	.	104,9	105,1	105,7	105,7	+ 0,6	-		
404		EU-LAENDER	6,37	.	104,9	105,3	105,5	105,5	+ 0,2	-		
405		DRITTLAENDER	2,99	.	104,7	104,6	106,0	106,1	+ 1,4	+ 0,1		
406	3611	DARUNTER: SITZMOEBEL	3,28	.	103,1	103,1	103,3	103,4	+ 0,3	+ 0,1		
407		EU-LAENDER	2,17	.	103,0	103,1	102,8	102,8	- 0,3	-		
408		DRITTLAENDER	1,11	.	103,3	103,1	104,5	104,6	+ 1,5	+ 0,1		
409	365	SPIELWAREN	2,27	0,91982	104,9	105,0	105,3	105,3	+ 0,3	-		
410		EU-LAENDER	1,46	.	103,4	103,4	103,6	103,6	+ 0,2	-		
411		DRITTLAENDER	0,81	.	107,6	107,7	108,3	108,3	+ 0,6	-		

## DEUTSCHLAND

6 INDEX DER AUSFUHRPREISE  
(AKTUELLE ERGEBNISSE)  
6.4 NACH DEM INTERNATIONALEN WARENVERZEICHNIS FÜR DEN AUSSENHANDEL (SITC-REV.3)  
1995 = 100

LFD NR.	NR.DER SITC	TEILE UND ABSCHNITTE	WÄGUNGSGE- AM ANTEIL GESAMTINDEX IN PROMILLE	VERKET- TUNGS- FAKTOR	1998 DURCH- SCHNITT	1998 1999			VERÄNDERUNG AUG. 1999 GEGENÜBER AUG. JULI 1998 1999 IN PROZENT	
						AUG.	JULI	AUG.		
1		GESAMTINDEX	1000	0,97085	101,4	101,4	100,9	101,0	- 0,4	+ 0,1
2	0	NAHRUNGSMITTEL UND LEBENDE TIERE	45,04	1,01200	100,9	100,7	97,8	98,1	- 2,6	+ 0,3
3	00	LEBENDE TIERE (OHNE FISCH)	1,56	0,96043	91,2	92,5	88,5	90,7	- 1,9	+ 2,5
4	01	FLEISCH UND ZUBEREITUNGEN VON FLEISCH	4,65	1,07195	101,1	104,3	99,0	100,8	- 3,4	+ 1,8
5	02	MILCH UND MILCHERZEUGNISSE, EIER	10,99	0,99300	100,4	100,9	95,6	96,2	- 4,7	+ 0,6
6	03	FISCHE, KREBS- UND WEICHTIERE, ZUBEREITUNGEN DARAUS	1,52	1,08219	102,6	102,7	109,1	105,0	+ 2,2	- 3,8
7	04	GETREIDE UND GETREIDERZEUGNISSE	7,04	1,10950	100,2	98,1	99,3	99,5	+ 1,4	+ 0,2
8	05	GEMÜSE UND FRÜCHTE	4,52	0,98323	94,2	94,4	96,3	96,6	+ 2,3	+ 0,3
9	06	ZUCKER, ZUCKERWAREN UND HONIG	2,79	0,91860	98,4	98,6	90,8	90,0	- 8,7	- 0,9
10	07	KAFFEE, TEE, KAKAO, GEWÜRZE UND WAREN DARAUS	5,52	0,94892	110,4	109,6	105,3	104,8	- 4,4	- 0,5
11	08	TIERFÜTTER (AUSGEN. UNGEMAHLENES GETREIDE)	3,01	1,03882	106,6	102,5	95,2	96,3	- 6,0	+ 1,2
12	09	VERSCHIEDENE GENIESSBARE WAREN UND ZUBEREITUNGEN	3,44	0,95161	98,4	96,8	97,1	97,1	+ 0,3	-
13	1	GETRÄENKE UND TABAK	7,18	0,97466	107,5	107,3	107,1	106,9	- 0,4	- 0,2
14	11	GETRÄENKE	4,21	1,00400	105,7	105,9	105,8	105,7	- 0,2	- 0,1
15	12	TABAK UND TABAKERZEUGNISSE	2,97	0,94223	110,1	109,1	109,0	108,7	- 0,4	- 0,3
16	2	ROHSTOFFE (AUSGEN. NAHRUNGSMITTEL UND MINERAL. BRENNSTOFFE)	20,62	0,89776	92,8	91,7	86,8	86,9	- 5,2	+ 0,1
17	21	HAUTE, FELLE UND PELZFELLE, ROH	0,74	0,95242	105,5	109,0	88,8	89,7	-17,7	+ 1,0
18	22	DELSAATEN UND DELHALTIGE FRÜCHTE	0,46							
19	23	SYNTHETISCHER KAUTSCHUK	1,36	1,02013	96,5	96,3	96,1	97,8	+ 1,6	+ 1,8
20	24	HOLZ	2,38	1,03178	100,8	101,0	102,9	103,1	+ 2,1	+ 0,2
21	25	PAPIERHALBSTOFFE UND ABFAELLE VON PAPIER	1,82	0,51368	53,1	53,4	60,6	63,7	+19,3	+ 5,1
22	26	SPINNSTOFFE UND IHRE ABFAELLE	3,54	0,92433	93,5	91,7	80,9	79,6	-13,2	- 1,6
23	27	MINERAL. ROHSTOFFE (AUSGEN. KOHLE, OEL UND EDELSTEINE)	2,34	0,97289	105,1	104,5	106,0	105,7	+ 1,1	- 0,3
24	28	METALLURGISCHE ERZE UND METALLABFAELLE	5,87	0,83461	85,2	82,7	73,5	73,6	-11,0	+ 0,1
25	29	ROHSTOFFE TIERISCHEN U. PFLANZLICHEN URSPRUNGS, A.N.G.	2,11	0,99802	111,8	111,9	107,4	107,2	- 4,2	- 0,2
26	3	MINERAL. BRENNSTOFFE, SCHMIERMittel U. VERWANDTE ERZEUGN.	8,84	1,17446	102,5	100,0	112,9	120,8	+20,8	+ 7,0
27	32	KOHLE, KOKS UND BRIKETTS	1,14	0,99611	103,2	102,0	106,7	107,0	+ 4,9	+ 0,3
28	33	ERDOELERZEUGNISSE UND VERWANDTE WAREN	6,12	1,25307	100,9	97,7	118,8	129,3	+32,3	+ 8,8
29	34	GAS	1,58	1,37949	108,3	107,5	94,5	97,8	- 9,0	+ 3,5
30	4	TIERISCHE UND PFLANZLICHE OELE, FETTE UND WACHSE	3,35	0,86111	115,4	115,5	96,1	94,5	-18,2	- 1,7
31	41	TIERISCHE OELE UND FETTE	0,23							
32	42	PFLANZL. FETTE UND FETTE OELE, ROH ODER RAFFINIERT	1,99	0,87674	121,4	121,9	100,4	98,9	-18,9	- 1,5
33	43	TIERISCHE U. PFLANZL. FETTE UND OELE, VERARBEITET; WACHSE	1,13	0,85837	107,1	107,3	93,7	91,3	-14,9	- 2,6
34	5	CHEMISCHE ERZEUGNISSE	147,56	0,97929	99,0	98,7	97,6	97,8	- 0,9	+ 0,2
35	51	ORGANISCHE CHEMISCHE ERZEUGNISSE	30,81	0,94818	91,8	90,8	89,0	90,0	- 0,9	+ 1,1
36	52	ANORGANISCHE CHEMISCHE ERZEUGNISSE	8,08	1,03770	99,0	98,5	94,2	93,3	- 5,3	- 1,0
37	53	FARBMittel, GERBSTOFFE UND FARBEN	13,81	0,96878	101,7	101,6	101,7	101,7	+ 0,1	-
38	54	MEDIZINISCHE UND PHARMAZEUTISCHE ERZEUGNISSE	21,84	0,99802	105,8	106,1	105,5	105,3	- 0,8	- 0,2
39	55	ETHERISCHE OELE UND RIECHMITTEL; ZUBEREITETE KOERPERPFLEGE-, PUTZ- UND REINIGUNGSMittel	9,39	0,93966	101,1	101,1	102,0	102,0	+ 0,9	-
40	56	DUENGEMittel	2,58	0,99017	106,5	108,1	108,7	107,9	- 0,2	- 0,7
41	57	KUNSTSTOFFE IN PRIMAERFORM	26,37	0,95753	95,9	95,3	92,1	92,6	- 2,8	+ 0,5
42	58	KUNSTSTOFFE IN ANDEREN FORMEN ALS PRIMAERFORMEN	13,70	1,01977	98,1	97,6	96,3	96,6	- 1,0	+ 0,3
43	59	CHEMISCHE ERZEUGNISSE UND WAREN, A.N.G.	20,98	1,00704	103,4	103,6	105,2	105,1	+ 1,4	- 0,1
44	6	BEARBEITETE WAREN, VORWIEG. NACH BESCHAFFENHEIT GEGLIEDERT	180,65	0,98802	99,7	99,8	97,2	97,3	- 2,5	+ 0,1
45	61	LEDER, LEDERWAREN, A.N.G. UND ZUGERICHTETE PELZFELLE	2,04	0,91850	99,1	99,7	93,3	93,7	- 6,0	+ 0,4
46	62	KAUTSCHUKWAREN, A.N.G.	9,72	0,98547	99,5	99,7	98,3	98,1	- 1,6	- 0,2
47	63	HOLZWAREN (AUSGENOMMEN MOEBEL)	3,88	0,93416	99,6	99,8	100,0	100,2	+ 0,4	+ 0,2
48	64	PAPIER U. PAPPE; WAREN A. PAPIERHALBSTOFF, PAPIER O. PAPPE	26,84	1,01695	96,0	96,4	93,3	93,6	- 2,9	+ 0,3
49	65	GARNE, GEWEBE, FERTIGGESTELLTE SPINNSTOFFERZEUGNISSE UND VERWANDTE WAREN	30,51	1,01016	99,7	99,6	98,3	98,3	- 1,3	-
50	66	WAREN AUS NICHT-METALLISCHEN MINERAL. STOFFEN, A.N.G.	16,25	0,95958	100,5	100,7	101,3	101,3	+ 0,6	-
51	67	EISEN UND STAHL	37,71	1,02500	100,3	100,6	91,4	91,2	- 9,3	- 0,2
52	68	NE-METALLE	20,56	0,98367	95,1	94,5	94,5	94,6	+ 0,1	+ 0,1
53	69	METALLWAREN, A.N.G.	33,14	0,94174	104,4	104,5	105,4	105,5	+ 1,0	+ 0,1
54	7	MASCHINENBAUERZ., ELEKTROTECHN. ERZEUGNISSE UND FAHRZEUGE	478,77	0,96343	102,7	102,7	103,3	103,3	+ 0,6	-
55	71	KRAFTMASCHINEN UND -AUSRUESTUNGEN	28,39	0,93228	103,8	104,0	103,8	103,8	- 0,2	-
56	72	ARBEITSMASCHINEN FÜR BESONDERE ZWECKE	61,53	0,92958	103,6	103,8	104,6	104,6	+ 0,8	-
57	73	METALLBEARBEITUNGSMASCHINEN	15,15	0,93561	105,1	105,3	106,8	106,8	+ 1,4	-
58	74	MASCHINEN, APPARATE UND GERAETE FÜR VERSCHIEDENE ZWECKE	77,43	0,92544	104,3	104,3	104,9	105,0	+ 0,7	+ 0,1
59	75	BUEROMASCHINEN UND AUTOMATISCHE DATENVERARBEITUNGS- MASCHINEN	27,52	1,24699	95,0	95,1	91,6	91,2	- 4,1	- 0,4
60	76	GERAETE FÜR DIE NACHRICHTENTECHNIK; BILD-, TONAUFNAHME- UND -WIEDERGABEGERAETE	23,71	1,01514	97,1	96,3	95,7	95,5	- 0,8	- 0,2
61	77	ELEKTRISCHE MASCHINEN, APPARATE UND GERAETE, A.N.G.	89,74	0,98713	101,2	101,2	101,5	101,4	+ 0,2	- 0,1
62	78	STRASSENFAHRZEUGE	152,59	0,95355	104,3	104,2	106,1	106,1	+ 1,8	-
63	79	ANDERE BEFÖRDERUNGSMittel	2,71	0,94062	102,4	102,7	102,7	102,8	+ 0,1	+ 0,1
64	8	VERSCHIEDENE FERTIGWAREN	106,06	0,94413	103,2	103,3	103,5	103,4	+ 0,1	- 0,1
65	81	SANIT. ANLAGEN, HEIZUNGS- U. BELEUCHTUNGSEINRICHT., A.N.G.	4,68	0,89119	104,1	104,2	103,9	104,0	- 0,2	+ 0,1
66	82	MOEBEL UND TEILE DAVON; BETTAUSSTATTUNGEN	9,73	0,89790	105,0	105,3	105,8	105,9	+ 0,6	+ 0,1
67	83	REISEARTIKEL, HANDTASCHEN UND AENHLICHE BEHAELTNISSE	0,94	0,94833	98,3	97,8	97,2	97,4	- 0,4	+ 0,2
68	84	BEKLEIDUNG UND BEKLEIDUNGSZUBEHOER	15,70	0,92428	100,5	100,8	100,5	100,5	- 0,3	-
69	85	SCHUHE	3,08	0,97945	102,1	102,3	102,0	102,1	- 0,2	+ 0,1
70	87	MESS-, PRUEF- U. KONTROLLINSTRUM., -APPARATE U. -GERAETE	26,66	0,93271	103,3	103,4	104,2	104,2	+ 0,8	-
71	88	FOTOGR. APPARATE U. ZUB.; OPT. WAREN; UHRMACHERWAREN	10,86	0,99899	115,1	115,5	115,7	115,2	- 0,3	- 0,4
72	89	VERSCHIEDENE BEARBEITETE WAREN, A.N.G.	34,41	0,96993	100,0	100,0	100,0	99,9	- 0,1	- 0,1
73	97	GOLD	1,93	1,08454	94,2	92,6	88,0	86,2	- 6,9	- 2,0

## Abgrenzung der Ländergruppen in der Außenhandelspreisstatistik \*)

### EU-Länder

Belgien und Luxemburg  
Dänemark  
Finnland  
Frankreich  
Griechenland  
Großbritannien und Nordirland  
Irland  
Italien  
Niederlande  
Österreich  
Portugal  
Schweden  
Spanien

### Sonstige Industrieländer

Andorra  
Australien  
Ceuta und Melilla  
Färöer  
Gibraltar  
Grönland  
Island  
Japan  
Kanada  
Kanarische Inseln  
Liechtenstein  
Malta  
Neuseeland  
Norwegen  
San Marino  
Schweiz  
Svalbard  
Türkei  
Vatikanstadt  
Vereinigte Staaten von Amerika

### Reformländer

Albanien  
Armenien  
Aserbaidschan  
Bosnien-Herzegowina  
Bulgarien  
Bundesrepublik Jugoslawien  
(ehem. Serbien und Montenegro)  
China  
Ehemalige jugoslawische  
Republik Mazedonien  
Estland  
Georgien  
Kasachstan  
Kirgisistan  
Kroatien  
Lettland  
Litauen  
Moldau/Moldawien  
Mongolei  
Polen  
Rumänien  
Rußland  
Slowakei  
Slowenien  
Tadschikistan  
Tschechische Republik  
Turkmenistan  
Ukraine  
Ungarn  
Usbekistan  
Weißrußland

### Entwicklungsländer

#### Afrika

Ägypten  
Äquatorialguinea  
Äthiopien  
Algerien  
Angola  
Benin  
Botsuana  
Brit. Gebiete im Ind. Ozean  
Burkina Faso  
Burundi  
Cote d'Ivoire (Elfenbeinküste)  
Dschibuti  
Eritrea  
Gabun  
Gambia  
Ghana  
Guinea  
Guinea-Bissau  
Kamerun  
Kap Verde  
Kenia  
Komoren  
Kongo  
Lesotho  
Liberia  
Libyen  
Madagaskar  
Malawi  
Mali  
Marokko  
Mauritanien  
Mauritius  
Mayotte  
Mosambik  
Namibia  
Niger  
Nigeria  
Réunion  
Ruanda  
Sambia  
São Tomé und Príncipe  
Senegal  
Seychellen  
Sierra Leone  
Simbabwe  
Somalia  
St. Helena  
Südafrika  
Sudan  
Swasiland  
Tansania  
Togo  
Tschad  
Tunesien  
Uganda  
Zaire  
Zentralafrik. Republik

#### Amerika

Amerikan. Jungferninseln  
Anguilla  
Antigua und Barbuda  
Argentinien  
Aruba  
Bahamas  
Barbados  
Belize

### noch: Amerika

Bermuda  
Bolivien  
Brasilien  
Britische Jungferninseln  
Chile  
Costa Rica  
Dominica  
Dominikanische Republik  
Ecuador  
El Salvador  
Falklandinseln  
Franz.-Guayana  
Grenada  
Guadeloupe  
Guatemala  
Guyana  
Haiti  
Honduras  
Jamaika  
Kaimaninseln  
Kolumbien  
Kuba  
Martinique  
Mexiko  
Montserrat  
Nicaragua  
Niederländische Antillen  
Panama  
Paraguay  
Peru  
St. Christoph (St. Kitts)-Nevis  
St. Lucia  
St. Pierre u. Miquelon  
St. Vincent und die  
Grenadinen  
Suriname  
Trinidad und Tobago  
Turks- und Caicosinseln  
Uruguay  
Venezuela

### Asien

Afghanistan  
Westjordanland/Gazastreifen  
Bahrain  
Bangladesch  
Bhutan  
Brunei  
Hongkong  
Indien  
Indonesien  
Irak  
Iran  
Israel  
Jemen  
Jordanien  
Kambodscha (Kampuchea)  
Katar  
Korea, Dem. Volksrep. (ehem.  
Nordkorea)  
Korea, Republik (ehem.  
Südkorea)  
Kuwait  
Laos  
Libanon  
Macau  
Malaysia

**noch: Asien**

Malediven  
Myanmar  
Nepal  
Oman  
Pakistan  
Philippinen  
Saudi-Arabien  
Singapur  
Sri Lanka  
Syrien  
Taiwan  
Thailand  
Vereinigte Arabische Emirate  
Vietnam  
Zypern

**Ozeanien**

Amerikan.-Ozeanien  
Austr.-Ozeanien  
Belau  
Fidschi  
Föderierte Staate von  
Mikronesien (Yap, Kosrae,  
Truk, Ponape)  
Franz.-Polynesien  
Kiribati  
Marshall-Inseln  
Nauru  
Neukaledonien  
Neuseel.-Ozeanien  
Nördliche Marianen  
Papua-Neuguinea

Pitcairn  
Salomonen  
Tonga  
Tuvalu  
Vanuatu  
Wallis und Futuna  
Westsamoa

\*) Das Länderverzeichnis dient nur statistischen Zwecken. Aus der Beziehung kann keine Bestätigung oder Anerkennung des politischen Status eines Landes oder der Grenzen seines Gebietes abgeleitet werden. Die Abgrenzung der Ländergruppen entspricht der Zuordnung im gegenwärtigen Basisjahr (1995) und bleibt daher bis zur Umstellung des Index der Außenhandelspreise auf ein neues Basisjahr unverändert.

**Fußnoten zu den Tabellen 1 und 2**

- 1) 1950 - 1957 umbasiert von Originalbasis 1950;  
1958 - 1967 umbasiert von Originalbasis 1962;  
1968 - 1975 umbasiert von Originalbasis 1970;  
1976 - 1979 umbasiert von Originalbasis 1976;  
1980 - 1984 umbasiert von Originalbasis 1980;  
1985 - 1990 umbasiert von Originalbasis 1985;  
1991 - 1994 umbasiert von Originalbasis 1991.
- 2) 1954 - 1957 umbasiert von Originalbasis 1958;  
ab 1958 entsprechend dem Einfuhrpreisindex (Fußnote 1).

**Indizes der Ein- und Ausführpreise für Deutschland - Basis 1995 = 100**  
**Beschreibung der Zeitreihensegmente im**  
**Statistischen Informationssystem des Bundes (STATIS-BUND)**

**Monatsergebnisse**

**Index der Einfuhrpreise**

		<u>Segment</u>	<u>Zeilen-Nr.</u>
	Gesamtindex	1101	001-008
Tab. 5.1	... nach Warengruppen der Ernährungswirtschaft und der Gewerblichen Wirtschaft	1101	009-048
Tab. 5.2	... nach dem Systematischen Güterverzeichnis für Produktionsstatistiken (GP), Ausgabe 1995	1103	001-469
Tab. 5.3	... nach dem Systematischen Güterverzeichnis für Produktionsstatistiken (GP), Ausgabe 1995, gegliedert nach EU- und Drittländern	1105	001-495
Tab. 5.4	... nach dem Internationalen Warenverzeichnis für den Außenhandel (SITC Rev.3; lfd. Nr. 2 - 73; die lfd. Nr. 17, 31 und 63 sind nicht im Segment enthalten)	1101	049-117

**Index der Ausführpreise**

	Gesamtindex	1107	001-007
Tab. 6.1	... nach Warengruppen der Ernährungswirtschaft und der Gewerblichen Wirtschaft	1107	008-047
Tab. 6.2	... nach dem Systematischen Güterverzeichnis für Produktionsstatistiken (GP), Ausgabe 1995	1109	001-396
Tab. 6.3	... nach dem Systematischen Güterverzeichnis für Produktionsstatistiken (GP), Ausgabe 1995, gegliedert nach EU- und Drittländern	1111	001-411
Tab. 6.4	... nach dem Internationalen Warenverzeichnis für den Außenhandel (SITC Rev.3; lfd. Nr. 2 - 73; die lfd. Nr. 18 und 31 sind nicht im Segment enthalten)	1107	048-117

**Jahresergebnisse**

**Index der Einfuhrpreise**

	Gesamtindex	1102	s.o.
Tab. 5.1/5.4	s.o.	1102	s.o.
Tab. 5.2	s.o.	1104	s.o.
Tab. 5.3	s.o.	1106	s.o.

**Index der Ausführpreise**

	Gesamtindex	1108	s.o.
Tab. 6.1/6.4.	s.o.	1108	s.o.
Tab. 6.2	s.o.	1110	s.o.
Tab. 6.3	s.o.	1112	s.o.

# Fachserie 17: Preise

## Reihe 1: Preisindizes für die Land- und Forstwirtschaft

Der etwa 8 Wochen nach dem Monatsbericht erscheinende Monatsbericht enthält Angaben über Erzeugerpreise landwirtschaftlicher und forstwirtschaftlicher Produkte sowie über Einkaufspreise landwirtschaftlicher Betriebsmittel. Im Jahresbericht sind zu allen Veröffentlichungspositionen die Indexzahlen für einen mehrjährigen Zeitraum aufgeführt.

Zur Berechnung des Index der Erzeugerpreise landwirtschaftlicher Produkte werden ca. 1 600 Preisreihen für 240 Waren, beim Index der Erzeugerpreise forstwirtschaftlicher Produkte aus den Staatsforsten ca. 600 Preisreihen für 75 Waren und beim Index der Einkaufspreise landwirtschaftlicher Betriebsmittel ca. 6 100 Preisreihen für 196 Waren und Leistungen herangezogen.

## Reihe 2: Preise und Preisindizes für gewerbliche Produkte (Erzeugerpreise)

In dem etwa 4 Wochen nach dem Berichtszeitraum vorliegenden Monatsbericht sind Angaben über Erzeugerpreise im Inlandsabsatz für rd. 800 Positionen nach dem „Systematischen Güterverzeichnis für Produktionsstatistiken“ – für ausgewählte Gütergruppen einschl. des Auslandsabsatzes – enthalten. Im Jahresbericht werden überwiegend Vergleichsdaten zurückliegender Jahre veröffentlicht. Zur Berechnung der Indizes werden ca. 13 000 Preisreihen für rd. 1 718 Waren verwendet.

## Reihe 2.S.2: Index der Erzeugerpreise gewerblicher Produkte – Lange Reihen auf Basis 1991 –

Dieser Sonderband enthält neben ausführlichen methodischen Informationen auch Hinweise zum Berechnen langer Reihen und zum Rechnen mit Preisgleitklauseln Jahresindizes auf der Basis 1991 (= 100), die vielfach bis 1949 und für 1938 zurückgerechnet wurden. Die Darstellung der Monatsindizes reicht von 1976 bis 1990.

## Reihe 3: Preisindex für den Wareneingang des Produzierenden Gewerbes

Erfasst werden Einkaufspreise der vom Produzierenden Gewerbe bezogenen Rohstoffe und Zwischenprodukte inländischer und ausländischer Herkunft. Der ca. 7 Wochen nach dem Berichtszeitraum verfügbare Monatsbericht enthält nach der Herkunft, dem Bearbeitungsgrad sowie dem vorwiegenden Verwendungsbereich gegliederte Indizes. Im Jahresbericht werden bei gleicher fachlicher Gliederung wie im Monatsbericht umfangreichere Zeitreihen für mehrere Jahre gebracht.

## Reihe 4: Maßzahlen für Bauleistungspreise und Preisindizes für Bauwerke

Für die Monate Februar, Mai, August und November werden neben einem vierteljährlichen Eilbericht mit den wichtigsten Eckdaten ausführliche Vierteljahresberichte herausgegeben. Die Nachweisungen enthalten Preisindizes für den Neubau von Wohngebäuden, Nichtwohngebäuden und Sonstigen Bauwerken, für Einfamilien-Fertighäuser sowie für die Instandhaltung von Wohngebäuden. Den Indexberechnungen liegen rd. 35 000 Preisreihen für 220 Bauleistungen zugrunde.

## Reihe 5: Kaufwerte für Bauland

Angaben zu Baulandveräußerungen wie Fälle, Flächen, Kaufsummen werden vierteljährlich nach Baugebieten, Baulandarten sowie Gemeindegrößenklassen für Bund und Länder veröffentlicht. Der Jahresbericht ist zusätzlich u. a. nach Veräußerern und Erwerbern aufgegliedert und enthält die Ergebnisse ausgewählter Städte.

## Reihe 6: Index der Großhandelsverkaufspreise

Der etwa 4 Wochen nach dem Berichtszeitraum erscheinende Monatsbericht zeigt die Entwicklung der bei Großhandelsunternehmen und -märkten ermittelten Verkaufspreise im Inlandsabsatz in institutioneller Gliederung nach 89 Wirtschaftsklassen sowie in zwei warensystematischen Gliederungen nach rund 540 Warengruppen und Warenarten. Im Jahresbericht werden langfristige Übersichten veröffentlicht. In die Berechnung des Index werden ca. 6 740 Preisreihen für rund 1 080 Waren einbezogen.

## Reihe 7: Preisindizes für die Lebenshaltung

Preisindizes für die Lebenshaltung aller privaten Haushalte werden für Deutschland insgesamt, das frühere Bundesgebiet und die neuen Länder und Berlin-Ost veröffentlicht. Für das frühere Bundesgebiet und die neuen Länder

werden zusätzlich jeweils Verbraucherpreisindizes für drei eng (aber in West und Ost unterschiedlich) abgegrenzte Haushaltstypen berechnet. Preisindizes für den Einzelhandel werden nur noch für Deutschland insgesamt bereitgestellt.

Während ein etwa 14 Tage nach dem Berichtszeitraum erscheinender monatlicher Eilbericht ausgewählte Eckdaten der Lebenshaltungsindizes und des Index der Einzelhandelspreise enthält, sind im Monatsbericht weitaus umfangreichere Nachweisungen veröffentlicht. Ausführliche Ergebnisse in tiefer fachlicher Gliederung ab Januar 1991 enthält der Jahresbericht.

## Reihe 7.S.1: Preisindizes für die Lebenshaltung – Lange Reihen –

In diesem Sonderbeitrag werden lange Reihen (z.T. zurück bis 1948) des Preisindex für die Lebenshaltung veröffentlicht.

## Reihe 8: Preisindizes für die Ein- und Ausfuhr

Im Monatsbericht, der etwa 6 Wochen nach dem Berichtszeitraum vorliegt, werden der Einfuhrpreisindex für etwa 590, der Ausfuhrpreisindex für etwa 515 Warengruppen und Waren sowie die Terms of Trade veröffentlicht. Der Jahresbericht bringt langfristige Übersichten. Für die Berechnung des Einfuhrpreisindex werden ca. 7 230 Preisrepräsentanten, für den Ausfuhrpreisindex 5 970 herangezogen.

## Reihe 9: Preise und Preisindizes für Verkehr und Nachrichtenübermittlung

Der Jahresbericht enthält Angaben über Eisenbahnfahrpreise, Flugpreise und Frachtsätze des Luftverkehrs und der Spedition; ferner werden Indizes der Seefrachtraten und Preisindizes für Post-, Postbank- und Telekommunikationsdienstleistungen nachgewiesen.

## Reihe 10: Internationaler Vergleich der Preise für die Lebenshaltung

Die Verbrauchergeldparitäten sowie Devisenkurse werden in einem etwa 4 Wochen nach dem Berichtszeitraum erscheinenden Monatsbericht und einem Jahresbericht veröffentlicht; letzterer enthält umfangreichere Nachweisungen sowie längerfristige Zeitreihen. Verbrauchergeldparitäten werden monatlich für ca. 60 Länder dargestellt.

## Reihe 11: Preise und Preisindizes im Ausland

Der etwa 6 Wochen nach dem Berichtszeitraum erscheinende Monatsbericht enthält neben Angaben von Preisindizes für die Lebenshaltung (z. Z. für mehr als 80 Länder), für Erzeugnisse des Großhandels und der gewerblichen Produktion sowie für Baustoffe und Bauwerke auch absolute Preise für Welthandelsgüter in Originalwährung. Im Jahresbericht werden außerdem umfassende Informationen über Verbraucherpreise (für rd. 80 Länder) nachgewiesen.

## Klassifikationen

Klassifikation der Wirtschaftszweige mit Erläuterungen, Ausgabe 1993

Systematik der Wirtschaftszweige mit Erläuterungen, Ausgabe 1979

Systematisches Güterverzeichnis für Produktionsstatistiken, Ausgaben 1989 und 1995

Systematik der Einnahmen und Ausgaben der privaten Haushalte, Ausgabe 1998

Systematik der Bauwerke, Ausgabe 1978

Warenverzeichnis für die Binnenhandelsstatistik, Ausgabe 1978



**Statistisches Bundesamt**  
**Gustav-Stresemann-Ring 11**  
**65189 Wiesbaden**

Veröffentlichungen und Prospekte sind durch den Verlag METZLER-POESCHEL, Verlagsauslieferung SFG – Servicecenter Fachverlage GmbH, Postfach 43 43, 72774 Reutlingen, erhältlich.

