

Statistisches Bundesamt

# Preise

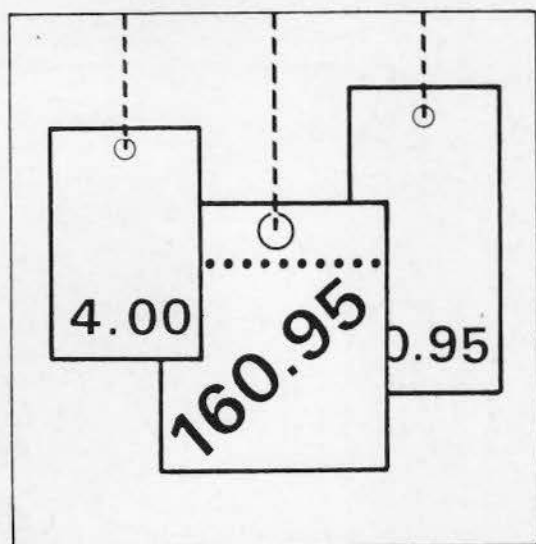

Fachserie 17

## Reihe 1

Preise und Preisindizes für die Land- und Forstwirtschaft

**Oktober 1993**

Statistisches Bundesamt  
Bibliothek - Dokumentation - Archiv

**METZLER  
POESCHEL**

**Herausgeber:**

Statistisches Bundesamt, Wiesbaden, Gustav-Stresemann-Ring 11

Postanschrift:

Statistisches Bundesamt  
65180 Wiesbaden

**Verlag:**

Metzler-Poeschel Stuttgart

**Verlagsauslieferung:**

Hermann Leins GmbH & Co. KG  
Postfach 11 52  
72125 Kusterdingen  
Telefon: 0 70 71/93 53 50  
Telex: 7 262 891 mepo d  
Telefax: 0 70 71/3 36 53

Erscheinungsfolge: monatlich

Erschienen im Dezember 1993

Preis: DM 8,60

Bestellnummer: 2170100 - 93110

© Statistisches Bundesamt, Wiesbaden 1993

Vervielfältigung - außer für gewerbliche Zwecke - mit Quellenangabe gestattet.

Umweltfreundliches Papier aus 100 % Altpapier

## Inhalt

Seite

### I. T E I L :

Früheres Bundesgebiet

#### T e x t t e i l

1 Erläuterungen .....	4
2 Aktuelle Ergebnisse .....	6
3 Schaubild .....	7

#### T a b e l l e n t e i l

1 Index der Erzeugerpreise landwirtschaftlicher Produkte (Aktuelle Ergebnisse) .....	8
2 Index der Erzeugerpreise landwirtschaftlicher Produkte (Mittelfristige Übersicht) .....	12
3 Index der Einkaufspreise landwirtschaftlicher Betriebsmittel (Aktuelle Ergebnisse) ....	14
4 Index der Einkaufspreise landwirtschaftlicher Betriebsmittel (Mittelfristige Übersicht) .....	18
5 Index der Erzeugerpreise forstwirtschaftlicher Produkte aus den Staatsforsten (Aktuelle Ergebnisse) .....	20
6 Index der Erzeugerpreise forstwirtschaftlicher Produkte aus den Staatsforsten (Mittelfristige Übersicht) .....	21
7 Preisindizes in der Land- und Forstwirtschaft (Langfristige Übersicht für Wirtschafts- bzw. Forstwirtschaftsjahre) .....	23
8 Erzeugerpreise der Landwirtschaft .....	24
9 Einkaufspreise der Landwirtschaft .....	26
10 Erzeugerpreise der Forstwirtschaft .....	27

### II. T E I L :

Neue Länder und Berlin-Ost

#### T e x t t e i l

1 Erläuterungen .....	28
-----------------------	----

#### T a b e l l e n t e i l

1 Index der Erzeugerpreise landwirtschaftlicher Produkte (Aktuelle Ergebnisse) .....	29
2 Index der Erzeugerpreise landwirtschaftlicher Produkte (Mittelfristige Übersicht) .....	29
3 Index der Einkaufspreise landwirtschaftlicher Betriebsmittel (Aktuelle Ergebnisse) ....	30
4 Index der Einkaufspreise landwirtschaftlicher Betriebsmittel (Mittelfristige Übersicht) .....	30
5 Index der Erzeugerpreise forstwirtschaftlicher Produkte aus den Staatsforsten (Aktuelle Ergebnisse) .....	31
6 Index der Erzeugerpreise forstwirtschaftlicher Produkte aus den Staatsforsten (Mittelfristige Übersicht) .....	31

#### Zeichenerklärung

p	=	vorläufige Zahl
r	=	berichtigte Zahl
-	=	nichts vorhanden
.	=	Zahlenwert unbekannt oder geheimzuhalten
...	=	Angabe fällt später an

#### Abkürzungen

kg	=	Kilogramm
dt	=	Dezitonne (100 kg)
t	=	Tonne
l	=	Liter
hl	=	Hektoliter
cm	=	Zentimeter
m3	=	Kubikmeter
St	=	Stück
D	=	Durchschnitt errechnet aus 12 Monatszahlen
SchH	=	Schleswig-Holstein
Ndsa	=	Niedersachsen
NW	=	Nordrhein-Westfalen

Ergebnisse der Länder in tieferer regionaler bzw. sachlicher Gliederung werden in den "Statistischen Berichten" der Statistischen Ämter der Länder unter der Kennziffer M I veröffentlicht.

Die Angaben für das "frühere Bundesgebiet" beziehen sich auf die Bundesrepublik Deutschland nach dem Gebietsstand bis zum 03.10.1990; ohne Berlin-West.

Die Angaben für die "neuen Länder und Berlin-Ost" beziehen sich auf die Länder Brandenburg, Mecklenburg-Vorpommern, Sachsen, Sachsen-Anhalt, Thüringen sowie auf Berlin-Ost.

## I. T E I L :

### Früheres Bundesgebiet

#### 1 Erläuterungen

Im Rahmen der Agrar- und Forstpreisstatistik werden folgende drei Indizes berechnet und veröffentlicht:

- a) Index der Erzeugerpreise landwirtschaftlicher Produkte
- b) Index der Einkaufspreise landwirtschaftlicher Betriebsmittel
- c) Index der Erzeugerpreise forstwirtschaftlicher Produkte (aus den Staatsforsten).

1 Der Index der Erzeugerpreise landwirtschaftlicher Produkte mißt die Entwicklung der Verkaufspreise der Landwirtschaft beim Absatz im Inland. Die Bezugsgröße des Gesamtindex ist der Wert der Verkaufserlöse der Landwirtschaft im Basisjahr (gegenwärtig: 1985). Da eine vollständige Marktbeobachtung sich auf alle Verkäufe beziehen muß, werden auch die Umsätze zwischen den landwirtschaftlichen Unternehmen preisstatistisch berücksichtigt (sog. Durchschnittshofkonzept).

Der Index der Einkaufspreise landwirtschaftlicher Betriebsmittel dient zur Messung der Preisentwicklung auf der Ausgabenseite der Landwirtschaft. Als Wertgröße, deren Preiskomponente nachgewiesen wird, dient die Summe der Betriebsausgaben der Landwirtschaft im Basisjahr (gegenwärtig: 1985). Wie beim Erzeugerpreisindex werden auch beim Betriebsmittelindex die innerlandwirtschaftlichen Umsätze in das Indexkonzept mit einbezogen.

Der Index der Erzeugerpreise forstwirtschaftlicher Produkte hat die Aufgabe, die Preisentwicklung für Rohholz inländischer Herkunft aus den Staatsforsten beim Absatz am Inlandsmarkt darzustellen. Die Bezugsgrundlage des Index bildet der Wert der Verkaufserlöse der Forstwirtschaft (Staatsforsten) im Basisjahr (gegenwärtig: 1985).

Im Hinblick auf die wesentlichen Rechengänge können die Indizes als gewogene Durchschnitte aus den Preisveränderungszahlen (Durchschnittsmeßzahlen) bezeichnet werden, die für eine repräsentative Auswahl von Produk-

ten bzw. Leistungen (die sog. Preisrepräsentanten) gebildet werden. Die Einzelmeßzahlen werden auf der Grundlage des quartalsweise gewogenen Preisstandes (Erzeugerpreisindizes land- und forstwirtschaftlicher Produkte) bzw. des ungewogenen Preisstandes (Betriebsmittelindex) im Basisjahr (= 100) aus Einzelpreisreihen (einzeln Berichtsstellen) gewonnen. Für jede Ware bzw. Leistung wird dann aus den dafür vorliegenden Einzelmeßzahlen eine Durchschnittsmeßzahl als einfaches arithmetisches Mittel gebildet. Die Aggregation der Durchschnittsmeßzahlen unter Gewichtung entsprechend der Umsatz- bzw. Ausgabenbedeutung der einzelnen Preisrepräsentanten im Basisjahr ergibt die Indizes für Klassen, Zweige, Gruppen und weitere sinnvolle Zusammenfassungen sowie für den Gesamtindex.

2 Die Einzelpreisreihen beruhen auf den Ergebnissen überwiegend monatlicher Preiserhebungen bei einer repräsentativen Auswahl von Berichtsstellen (insbesondere landwirtschaftlichen Genossenschaften, Landhändlern, Marktzentralen, Staatsforstverwaltungen). Damit die monatlichen Werte einer Einzelpreisreihe nur "reine" Preisveränderungen zum Ausdruck bringen, müssen alle für die Höhe des Preises maßgeblichen Faktoren, die sog. preisbestimmenden Merkmale, solange wie möglich konstant gehalten werden. Dies gilt nicht nur für die Mengeneinheit der beobachteten Preisrepräsentanten und ihre qualitative Beschaffenheit, sondern auch für die verschiedenen Handels-, Liefer- und Zahlungsbedingungen. Ändert sich eines dieser Merkmale, so kann die Differenz zwischen dem neuen und dem zuletzt gemeldeten Preis eine unechte Preisveränderung enthalten, die eliminiert werden muß.

Die in der Regel monatlich ermittelten Preise sind Marktpreise (ohne Mehrwertsteuer). Gegenwärtig werden im Rahmen der Agrar- und Forstpreisstatistik rund 870 Berichtsstellen nach ihren Preisen für insgesamt 431 Preisrepräsentanten befragt. Den Indizes liegen zusammen ca. 6 000 Einzelpreisreihen zugrunde.



- 3 Die Indizes werden nach der sog. *L a s - p e y r e s* - Formel berechnet. Das bedeutet, daß die aus dem Basisjahr stammenden *W ä g u n g s z a h l e n* bis zur Umstellung der Indizes auf ein neueres Basisjahr *u n v e r ä n d e r t b l e i b e n*. Als nächstes Basisjahr ist das Jahr 1991 in Aussicht genommen. Das letzte Basisjahr vor dem gegenwärtigen Basisjahr war das Jahr 1980. Für längerfristige Vergleiche können bei den Agrarpreisindizes sowie beim Forstpreisindex durchlaufende Reihen durch Verkettung der gegenwärtigen Berechnungsergebnisse auf Basis 1985 (= 100) mit den früheren Indexzahlen auf Basis 1980 (= 100) für die Zeit vor 1985 gebildet werden. Zu diesem Zweck enthalten die Tabellen 1, 2 und 5 Verkettungsfaktoren, mit denen die Indexzahlen 1980 = 100 für die Zeit vor 1985 zwecks Umbasierung auf 1985 = 100 zu multiplizieren sind bzw. durch die die Indexzahlen 1985 = 100 für die Zeit ab Januar 1985 zwecks Umbasierung auf 1980 = 100 zu dividieren sind. Die Angabe eines Verkettungsfaktors fehlt bei denjenigen Positionen, für die es keine Indexreihe auf früherer Basis gibt bzw. bei denen eine Verbindung der alten mit der neuen Reihe wegen zu großer Unterschiede in der Auswahl von Preisrepräsentanten problematisch wäre.
- 4 Die Indizes der Erzeugerpreise land- bzw. forstwirtschaftlicher Produkte und der Einkaufspreise landwirtschaftlicher Betriebsmittel werden nicht nur als Gesamtreihen, sondern auch für *v e r s c h i e d e n e A g g r e g a t i o n s s t u f e n* bis hin zu ausgewählten Preisrepräsentanten veröffentlicht. Wegen der praktischen Bedeutung, die bei den land- und forstwirtschaftlichen Preisindizes und -meßzahlen sowohl den Netto- als auch den Bruttonachweisungen zukommt, werden die entsprechenden Indexergebnisse doppelt dargestellt, d.h. sowohl ohne als auch einschließlich *M e h r w e r t s t e u e r*.
- 5 Während die Tabellen 1, 2 und 5 dem kurzfristigen Vergleich dienen, enthalten die Tabellen 3, 4 und 6 Reihen für einen *m e h r j ä h r i g e n Z e i t r a u m*. In diesen Tabellen werden auch jährlich und monatlich die prozentualen Indexveränderungen im Jahresabstand (Jahresveränderungsraten) ausgewiesen. In der Tabelle 7 werden zusätzlich wegen des teilweise bestehenden Interesses an Angaben für Wirtschafts- bzw. Forstwirtschaftsjahre bei den Agrarpreisindizes die Wirtschaftsjahre (Juli bis Juni) 1938/39 und ab 1950/51 und beim Forstpreisindex die Forstwirtschaftsjahre (Oktober bis September) ab 1950/51 nachgewiesen.
- 6 In der vorliegenden Reihe 1 der Fachserie 17 erscheinen auch *J a h r e s b e r i c h t e*. Sie enthalten zu allen Positionen der Tabellen 1, 2 und 5 (also nicht nur zu den größeren Zusammenfassungen der Tabellen 3, 4 und 6) Indexzahlen für einen mehrjährigen Zeitraum.
- 7 *W e i t e r e m e t h o d i s c h e E r l ä u t e r u n g e n* der Agrar- und Forstpreisstatistik finden sich in "Wirtschaft und Statistik", und zwar zu den Agrarpreisindizes in Heft 2/1990 und zum Forstpreisindex in Heft 5/1991.
- 8 *L a n d w i r t s c h a f t l i c h e ( u n d z u m T e i l a u c h f o r s t - w i r t s c h a f t l i c h e ) E r z e u g n i s s e* werden auch noch in den folgenden für *a n d e r e W i r t s c h a f t s s t u f e n* monatlich berechneten Preisindizes des Statistischen Bundesamtes nachgewiesen und ebenfalls in der Fachserie 17 veröffentlicht: Index der Großhandelsverkaufspreise (Best.-Nr. 2170600), Index der Einzelhandelspreise und Preisindex für die Lebenshaltung aller privaten Haushalte sowie bestimmter Haushaltstypen (Best.-Nr. 2170700), Preisindex für den Wareneingang des Produzierenden Gewerbes (Best.-Nr. 2170300) sowie Indizes der Einfuhr- und der Ausfuhrpreise (Best.-Nr. 2170800).
- 9 Die *D u r c h s c h n i t t s p r e i s e*, die in diesem Bericht veröffentlicht werden (S. 24 ff.), können im allgemeinen nur als grobe Anhaltspunkte für das absolute Preisniveau der betreffenden Waren angesehen werden. Wirklich zuverlässige Angaben über das absolute Preisniveau würden andere Erhebungsverfahren und vor allem eine viel größere Anzahl von Einzelpreisen (einzelner Berichtsstellen) voraussetzen.
- 10 Die Monatsberichte der Fachserie 17, Reihe 1 "Preise und Preisindizes für die Land- und Forstwirtschaft" erscheinen etwa 8 Wochen (bei dem Forstpreisindex 12 Wochen) nach dem jeweiligen Berichtsmonat und sind - wie auch die Jahresberichte, die i.d.R. etwa 5 bis 6 Monate nach dem letzten Berichtsjahr vorliegen - zu beziehen über den Buchhandel oder direkt bei der Verlagsauslieferung Hermann Leins GmbH & Co.KG, Postfach 11 52, 72125 Kusterdingen.

2 Aktuelle Ergebnisse

Der Index der Erzeugerpreise landwirtschaftlicher Produkte (ohne Mehrwertsteuer) verminderte sich nach vorläufigem Berechnungsergebnis von September bis Oktober 1993 um 1,2 %. Mit einem Stand von 81,5 (1985 = 100) lag er um 8,3 % niedriger als im Oktober 1992. Der Abstand zum entsprechenden Vorjahresmonat hatte im September 1993 - 9,3 % (vorläufig) und im August 1993 - 9,7 % (endgültig) betragen.

Zu größeren Preisrückgängen kam es von September bis Oktober 1993 vor allem bei einzelnen Getreidearten (Futtermais - 19,5 %, Braugerste - 4,1 %, Futterhafer - 1,4 %), verschiedenen Nutz- und Zuchtviehart (Ferkel - 16,8 %, Färsen - 2,5 %, Sauen - 2,5 %), Schlachtschweinen (- 7,0 %), Schafvieh, geschlachtet (- 6,9 %), Obst (- 6,6 %; darunter Birnen - 22,9 %, Äpfel - 16,4 %), Schlachtkühen (- 4,4 %), Schlachtkälbern (- 3,4 %), Gemüse (- 2,4 %; darunter Weißkohl - 25,1 %, Champignons - 10,8 %, dagegen Blumenkohl + 10,2 %) sowie Eiern (- 2,1 %). Stärker erhöht haben sich die Preise dagegen insbesondere für Speisekartoffeln (+ 26,2 %), Stroh (+ 11,4 %), Schnittblumen (+ 11,4 %; darunter Gerbera + 22,2 %, Chrysanthemen + 18,0 %, Iris + 13,4 %), Suppenhühner, lebend (+ 7,2 %), Brotweizen (+ 3,5 %), Futterroggen (+ 3,5 %), Hartweizen (+ 3,3 %), Brotroggen (+ 3,2 %), Topfpflanzen (+ 2,2 %), Raps (+ 2,2 %), Ziergehölzbaumschulerzeugnisse (+ 2,2 %) sowie Heu (+ 2,2 %).

Auf der Kostenseite der Landwirtschaft ging der Index der Einkaufspreise landwirtschaftlicher Betriebsmittel (ohne Mehrwertsteuer) von September bis Oktober 1993 um 0,7 % auf einen Stand

von 97,6 (1985 = 100) zurück, womit er das vorjährige Vergleichsniveau um 1,5 % unterschritt (nach - 1,1 % im September 1993 und - 1,2 % im August 1993).

Größere Verbilligungen gegenüber dem Vormonat ergaben sich im Oktober 1993 besonders für einzelne Futtermittel (Futtermais - 29,9 %, Trockenschnitzel - 6,3 %, Ölkuchen und -schrot - 5,9 %, Tiermehl - 4,8 %, Geflügelmischfutter - 2,6 %, Weizenkleie - 2,5 %, Fischmehl - 2,2 %) sowie für Nutz- und Zuchtvieh (- 6,5 %; darunter Ferkel - 16,9 %). Stärkere Verteuerungen verzeichneten dagegen vor allem Heu und Stroh (+ 6,0 %), Heizöl (+ 3,6 %), Zierpflanzensaatgut und -pflanzgut (+ 3,4 %), verschiedene Landmaschinen und Geräte (Kreiselheuer + 2,4 %, Kreiselegge + 1,4 %, Rundballenpresse + 1,3 %, Pick-up-Presse + 1,3 %, Landmaschinen und Geräte für die Futtermittelbereitung + 1,3 %), Futterhafer (+ 2,0 %), Dieselkraftstoff (+ 1,8 %) sowie Futtergerste (+ 1,4 %).

Der Index der Erzeugerpreise forstwirtschaftlicher Produkte aus den Staatsforsten (ohne Mehrwertsteuer) lag im September 1993 mit einem Stand von 71,6 (1985 = 100) um 4,0 % niedriger als im Vormonat und um 21,7 % niedriger als im entsprechenden Vorjahresmonat.

Von August bis September 1993 verbilligte sich Stammholz um 5,2 % (darunter Buche B - 13,4 %, Fichte B - 5,7 %, Kiefer B - 4,5 %, dagegen Eiche B + 13,1 %), während Industrieholz um 3,1 % teurer wurde (darunter Kiefer + 14,2 %, Eiche + 12,2 %).

FRUEHERES BUNDESGBEIT  
PREISINDIZES FUER DIE LAND-UND FORSTWIRTSCHAFT 1)

PREISINDEX

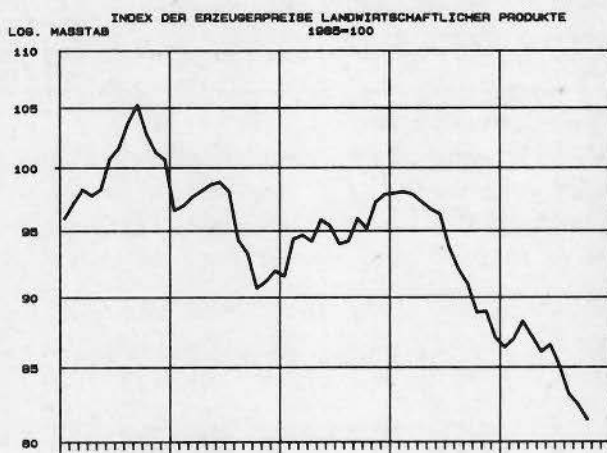

VERAENDERUNG GEGENUEBER DEM JEWELIGEN VORJAHRESMONAT IN %

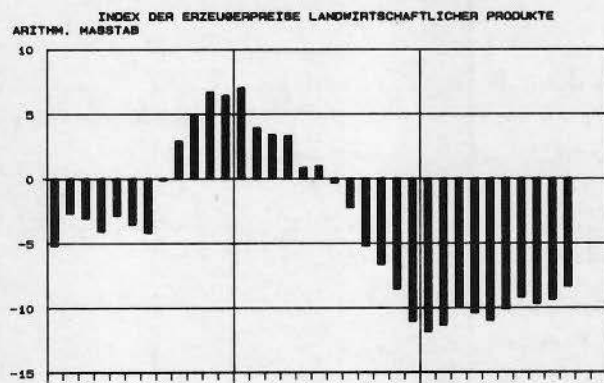

INDEX DER EINKAUFSPREISE LANDWIRTSCHAFTLICHER BETRIEBSMITTEL  
1985=100

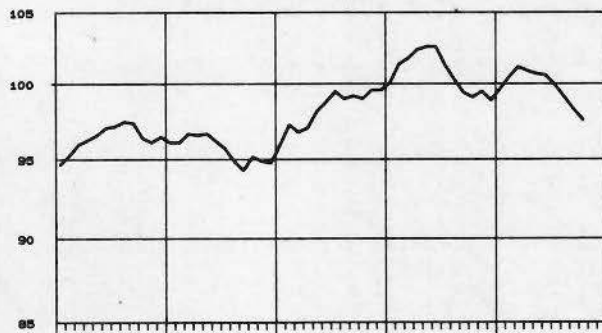

INDEX DER EINKAUFSPREISE LANDWIRTSCHAFTLICHER BETRIEBSMITTEL

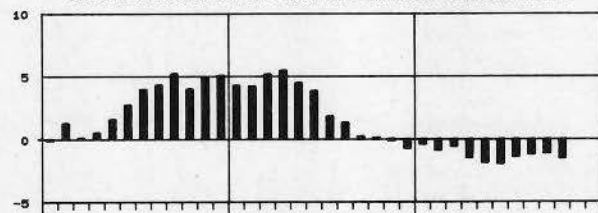

INDEX DER ERZEUGERPREISE FORSTWIRTSCHAFTLICHER PRODUKTE  
AUS DEN STAATSFORSTEN  
1985=100

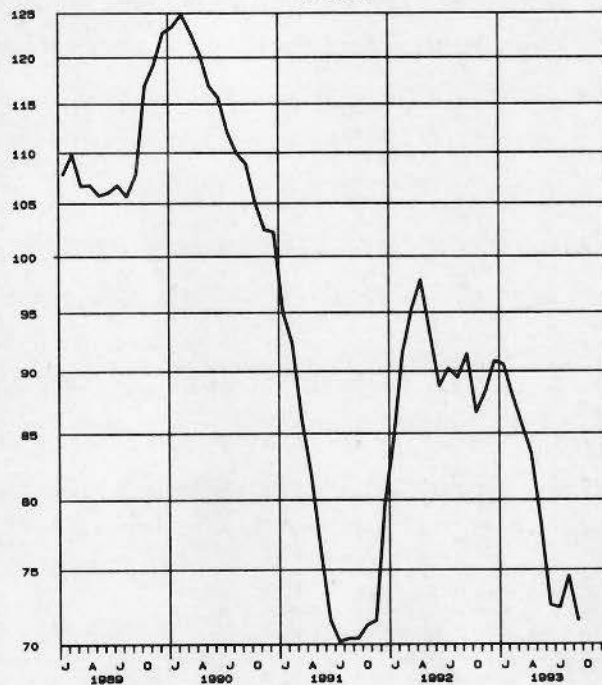

INDEX DER ERZEUGERPREISE FORSTWIRTSCHAFTLICHER PRODUKTE  
AUS DEN STAATSFORSTEN

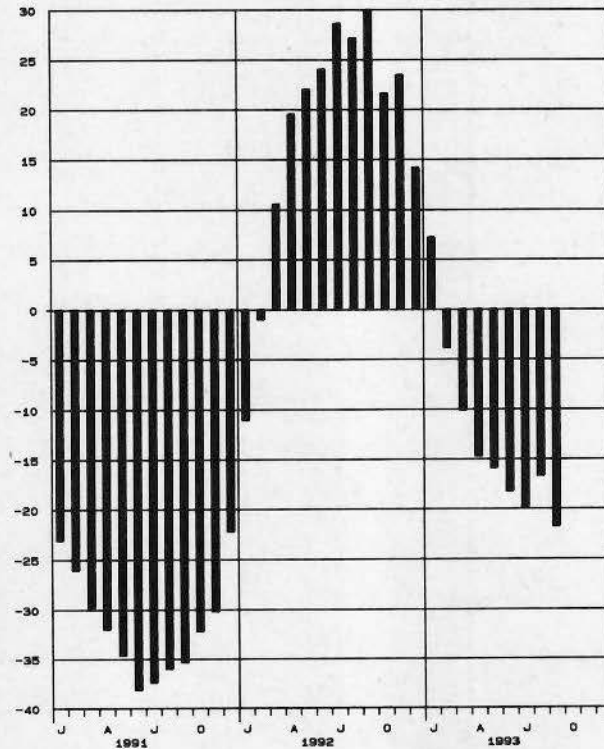

1) OHNE UMSATZ- (MEHRWERT-) STEUER.



FRUEHERES BUNDESGBEIT  
1 INDEX DER ERZEUGERPREISE LANDWIRTSCHAFTLICHER PRODUKTE  
(AKTUELLE ERGEBNISSE)

1985 = 100

LFD NR.	LANDWIRTSCHAFTLICHES PRODUKT	WAEGUNGS- ANTEIL AM GESAMT- INDEX IN PROMILLE	VERKET- TUNGS- FAKTOR	1992 DURCH- SCHNITT 1)	1992			1993		VERAENDERUNG OKT. 1993 GEGENUEBER OKT. SEPT. 1992 1993 IN PROZENT
					OKT.	SEPT.	OKT.	SEPT.		
OHNE UMSATZ-(MEHRWERT-)STEUER UND EINKOMMENS AUSGLEICH										
1	LANDWIRTSCHAFTLICHE PRODUKTE INSGESAMT	1000	0,97421	91,9	88,9	82,5 p	81,5 p	- 8,3	- 1,2	
2	LANDWIRTSCHAFTLICHE PRODUKTE OHNE OBST UND GEMUESE	965,91	0,97690	91,5	88,6	81,9 p	81,0 p	- 8,6	- 1,1	
3	LANDWIRTSCHAFTL. PRODUKTE OHNE SONDERKULTURERZEUGNISSE 2)	891,02	0,98268	91,3	88,1	80,9 p	79,8 p	- 9,4	- 1,4	
4	LANDWIRTSCHAFTLICHE PRODUKTE OHNE MILCH	748,39	0,98939	89,1	84,2	77,9	76,3	- 9,4	- 2,1	
5	PFLANZLICHE PRODUKTE	272,22	1,00771	88,7	86,1	80,3	81,6	- 5,2	+ 1,6	
6	PFLANZLICHE PRODUKTE OHNE OBST UND GEMUESE	238,13	1,02584	86,5	84,3	77,6	79,7	- 5,5	+ 2,7	
7	PFLANZLICHE PRODUKTE OHNE SONDERKULTURERZEUGNISSE 2)	163,24	1,08064	83,4	80,0	70,3	72,4	- 9,5	+ 3,0	
8	GETREIDE UND HUELSENFRUECHTE	91,71	.	78,8	76,8	60,2	60,6	-21,1	+ 0,7	
9	GETREIDE	90,59	1,07739	78,9	76,9	60,5	60,9	-20,8	+ 0,7	
10	BROTROGGEN	8,51	1,07536	75,1	72,8	55,4	57,2	-21,4	+ 3,2	
11	FUTTERROGGEN	0,35	1,07543	80,1	77,7	59,3	61,4	-21,0	+ 3,5	
12	BROTWEIZEN	36,00	1,10897	79,8	76,9	57,4	59,4	-22,8	+ 3,5	
13	FUTTERWEIZEN	8,49	1,07884	80,0	78,9	61,3	61,7	-21,8	+ 0,7	
14	HARTWEIZEN	0,30	.	66,9	65,8	50,9	52,6	-20,1	+ 3,3	
15	FUTTERGERSTE	19,89	1,03128	75,0	72,9	57,1	57,9	-20,6	+ 1,4	
16	BRAUGERSTE	10,81	1,06214	85,1	85,0	75,5	72,4	-14,8	- 4,1	
17	FUTTERHAFER	3,62	1,08106	86,3	85,2	71,5	70,5	-17,3	- 1,4	
18	FUTTERMAIS	2,62	1,02502	71,3	70,7	65,6	62,8	-25,3	-19,5	
19	HUELSENFRUECHTE	1,12	.	69,6	69,6	38,3	38,3	-45,0	-	
20	SAAT- UND PFLANZGUT	6,10	0,94977	92,4	92,4	87,0	87,0	- 5,8	-	
21	GETREIDESAATGUT	4,54	1,00491	85,6	85,5	78,8	78,9	- 7,7	+ 0,1	
22	WINTERWEIZEN	1,42	1,09464	91,4	91,4	78,6	78,6	-14,0	-	
23	WINTERROGGEN	0,37	0,93917	78,3	77,7	68,3	68,5	-11,8	+ 0,3	
24	WINTERGERSTE	1,32	0,95981	86,6	86,6	77,9	77,9	-10,0	-	
25	SOMMERGERSTE	0,75	0,92976	81,4	81,3	80,9	80,9	- 0,5	-	
26	HAFER	0,68	.	79,9	79,8	84,6	84,6	+ 6,0	-	
27	HACKFRUECHTEPFLANZGUT	0,78	0,87822	118,4	117,7	115,6	115,6	- 1,8	-	
28	FUTTERPFLANZENSAATGUT	0,53	0,90603	91,1	92,5	92,5	92,1	- 0,4	- 0,4	
29	DELSAATEN (WINTERRAPS)	0,25	0,67767	139,2	138,7	135,2	135,2	- 2,5	-	
30	HACKFRUECHTE	49,75	1,12500	103,5	95,8	94,3	99,6	+ 4,0	+ 5,6	
31	DARUNTER									
32	SPEISEKARTOFFELN	10,89	2,01534	134,7	99,4	92,4	116,6	+17,3	+26,2	
32	ZUCKERRUEBEN	35,41	0,95301	96,5	96,5	96,5	96,5	-	-	
33	DELPFLANZEN (RAPS)	11,93	0,93656	24,9	25,8	31,2	31,9	+23,6	+ 2,2	
34	HEU UND STROH	3,75	1,13340	100,1	98,7	97,0	103,8	+ 5,2	+ 7,0	
35	HEU (WIESENHEU)	2,25	1,15988	90,9	84,7	76,9	78,6	- 7,2	+ 2,2	
36	STROH (WEIZENSTROH)	1,50	1,09101	113,9	119,8	127,1	141,6	+18,2	+11,4	
37	SONDERKULTURERZEUGNISSE 2)	108,98	0,90622	96,5	95,3	95,3	95,5	+ 0,2	+ 0,2	
38	GENUSSMITTELPFLANZEN	5,44	1,01641	100,2	100,5	100,5	100,5	-	-	
39	TABAK	1,00	0,95101	103,0	104,6	104,6	104,6	-	-	
40	HOPFEN	4,44	1,03661	99,6	99,6	99,6	99,6	-	-	
41	FREIHOPFEN	0,54	5,65217	151,0	151,0	151,0	151,0	-	-	
42	VERTRAGSHOPFEN	3,90	0,85786	92,5	92,5	92,5	92,5	-	-	
43	OBST	18,46	0,82419	109,9	100,5	108,6	101,4	+ 0,9	- 6,6	
44	DARUNTER									
45	AEPFEL	8,22	0,65664	116,8	58,2	83,1	69,5	+19,4	-16,4	
45	BIRNEN	0,96	0,72256	82,8	72,0	93,1	71,8	- 0,3	-22,9	
46	GEMUESE	15,63	1,00590	96,3	96,5	88,7	86,6	-10,3	- 2,4	
47	DARUNTER									
48	WEISSKOHL	1,11	1,35235	140,7	117,5	130,6	97,8	-16,8	-25,1	
49	BLUMENKOHL	0,98	0,90698	87,5	79,5	68,9	75,9	- 4,5	+10,2	
50	MOEHREN	1,06	1,17055	95,1	77,8	68,6	63,5	-18,4	- 7,4	
51	PORREE	0,74	0,87705	72,2	61,3	70,2	66,2	+ 8,0	- 5,7	
51	CHAMPIGNONS	2,10	0,90879	85,1	79,5	91,5	81,6	+ 2,6	-10,8	
52	WEINMOST	21,76	0,89448	50,0	50,0	50,0	50,0	-	-	
53	WEINMOST, WEISS	19,23	0,89320	48,5	48,5	48,5	48,5	-	-	
54	WEINMOST, ROT	2,53	0,93123	61,2	61,2	61,2	61,2	-	-	
55	BAUMSCHULERZEUGNISSE	17,51	0,78145	131,7	136,5	137,1	139,4	+ 2,1	+ 1,7	
56	FORSTBAUMSCHULEN	2,52	0,70399	135,1	146,9	151,4	151,4	+ 3,1	-	
57	OBSTBAUMSCHULEN	1,13	0,78003	137,8	139,8	139,8	139,8	-	-	
58	ZIERGEHOELZBAUMSCHULEN	13,86	0,80215	130,6	134,3	134,3	137,2	+ 2,2	+ 2,2	

1) DIE JAHRES DURCHSCHNITTE WURDEN BERECHNET DURCH WAEGUNG DER VIERTELJAHRES DURCHSCHNITTSMESSZAHLEN DER EINZELNEN WAREN MIT DEN ENTSPRECHENDEN VIERTELJAHRESUMSAETZEN IM KALENDERJAHR 1985.

2) SONDERKULTURERZEUGNISSE SIND GENUSSMITTELPFLANZEN, OBST, GEMUESE, WEINMOST, BAUMSCHULERZEUGNISSE, SCHNITTBLUMEN UND TOPFPFLANZEN.



FRUEHERES BUNDESGBEIT  
1 INDEX DER ERZEUGERPREISE LANDWIRTSCHAFTLICHER PRODUKTE  
(AKTUELLE ERGEBNISSE)

1985 = 100

LFD NR.	LANDWIRTSCHAFTLICHES PRODUKT	WAEGUNGS- ANTEIL AM GESAMT- INDEX IN PROMILLE	VERKET- TUNGS- FAKTOR	1992 DURCH- SCHNITT 1)	1992		1993		VERAENDERUNG OKT. 1993 GEGENUEBER OKT. 1992 IN PROZENT		
					OKT.	SEPT.	OKT.	OKT.	SEPT.	OKT.	
EINSCHL. PAUSCHALIERTE UMSATZ-(MEHRWERT-)STEUER UND EINKOMMENAUSGLEICH											
1	LANDWIRTSCHAFTLICHE PRODUKTE INSGESAMT	1000	0,92727	87,9	85,1	79,2p	78,3p	- 8,0	- 1,1		
2	LANDWIRTSCHAFTLICHE PRODUKTE OHNE OBST UND GEMUESE	965,80	0,93034	87,5	84,7	78,6p	77,9p	- 8,0	- 0,9		
3	LANDWIRTSCHAFTL. PRODUKTE OHNE SONDERKULTURERZEUGNISSE 2)	890,81	0,93504	87,3	84,3	77,7p	76,6p	- 9,1	- 1,4		
4	LANDWIRTSCHAFTLICHE PRODUKTE OHNE MILCH	747,57	0,94301	85,2	80,5	74,8	73,3	- 8,9	- 2,0		
5	PFLANZLICHE PRODUKTE	272,97	0,96136	84,9	82,5	77,3	78,5	- 4,8	+ 1,6		
6	PFLANZLICHE PRODUKTE OHNE OBST UND GEMUESE	238,77	0,98006	82,8	80,8	74,6	76,7	- 5,1	+ 2,8		
7	PFLANZLICHE PRODUKTE OHNE SONDERKULTURERZEUGNISSE 2)	163,78	1,02780	79,7	76,5	67,5	69,5	- 9,2	+ 3,0		
8	GETREIDE UND HUELSENFRUECHTE	92,00	.	75,3	73,4	57,8	58,2	-20,7	+ 0,7		
9	GETREIDE	90,88	1,02619	75,4	73,5	58,0	58,4	-20,5	+ 0,7		
10	BROTROGGEN	8,53	1,02326	71,7	69,6	53,2	54,9	-21,1	+ 3,2		
11	FUTTERROGGEN	0,35	1,02229	76,6	74,2	56,9	58,9	-20,6	+ 3,5		
12	BROTWEIZEN	36,13	1,05595	76,3	73,5	55,1	57,0	-22,4	+ 3,4		
13	FUTTERWEIZEN	8,51	1,02665	76,4	75,4	58,9	59,3	-21,4	+ 0,7		
14	HARTWEIZEN	0,30	.	63,9	62,9	48,8	50,5	-19,7	+ 3,5		
15	FUTTERGERSTE	19,96	0,98140	71,6	69,7	54,8	55,6	-20,2	+ 1,5		
16	BRAUGERSTE	10,84	1,01000	81,3	81,3	72,5	69,5	-14,5	- 4,1		
17	FUTTERHAFER	3,64	1,02860	82,4	81,5	68,7	67,7	-16,9	- 1,5		
18	FUTTERMAIS	2,62	0,97524	68,1	67,6	63,0	50,6	-25,1	-19,7		
19	HUELSENFRUECHTE	1,12	.	66,6	66,6	36,8	36,8	-44,7	-		
20	SAAT- UND PFLANZGUT	6,13	0,90186	88,3	88,2	83,6	83,6	- 5,2	-		
21	GETREIDESAATGUT	4,56	0,95607	81,8	81,7	75,8	75,8	- 7,2	-		
22	WINTERWEIZEN	1,43	1,04100	87,3	87,3	75,5	75,5	-13,5	-		
23	WINTERROGGEN	0,35	0,89308	74,8	74,3	65,6	65,7	-11,6	+ 0,2		
24	WINTERGERSTE	1,33	0,91289	82,7	82,7	74,8	74,8	- 9,6	-		
25	SOMMERGERSTE	0,76	0,88401	77,8	77,7	77,7	77,7	-	-		
26	HAFER	0,69	.	76,4	76,3	81,2	81,2	+ 6,4	-		
27	HACKFRUECHTEPFLANZGUT	0,78	0,83537	113,2	112,4	111,1	111,1	- 1,2	-		
28	FUTTERPFLANZENSATGUT	0,54	0,86148	86,9	88,1	88,7	88,3	+ 0,2	- 0,5		
29	DELSAATEN (WINTERRAPS)	0,25	0,64481	133,0	132,6	129,8	129,8	- 2,1	-		
30	HACKFRUECHTE	49,91	1,06956	99,0	91,6	90,6	95,6	+ 4,4	+ 5,5		
31	DARUNTER										
31	SPEISEKARTOFFELN	10,93	1,91645	128,7	95,0	88,8	112,0	+17,9	+26,1		
32	ZUCKERRUEBEN	35,52	0,90698	92,3	92,3	92,7	92,7	+ 0,4	-		
33	DELPFLANZEN (RAPIS)	11,96	0,89103	23,7	24,7	30,0	30,6	+23,9	+ 2,0		
34	HEU UND STROH	3,78	1,07768	95,6	94,3	93,1	99,6	+ 5,6	+ 7,0		
35	HEU (WIESENHEU)	2,27	1,10368	86,8	80,9	73,8	75,5	- 6,7	+ 2,3		
36	STROH (WEIZENSTROH)	1,51	1,03722	108,9	114,5	122,0	135,9	+18,7	+11,4		
37	SONDERKULTURERZEUGNISSE 2)	109,19	0,87013	92,6	91,5	91,9	92,0	+ 0,5	+ 0,1		
38	GENUSSMITTELPFLANZEN	5,45	0,96495	95,7	96,0	96,4	96,4	+ 0,4	-		
39	TABAK	1,01	0,90494	98,5	100,0	100,5	100,5	+ 0,5	-		
40	HOPFEN	4,44	0,98411	95,1	95,1	95,5	95,5	+ 0,4	-		
41	FREIHOPFEN	0,53	5,37931	144,3	144,3	145,0	145,0	+ 0,5	-		
42	VERTRAGSHOPFEN	3,91	0,81600	88,4	88,4	88,8	88,8	+ 0,5	-		
43	OBST	18,52	0,78357	105,0	96,1	104,3	97,4	+ 1,4	- 6,6		
44	DARUNTER										
44	AEPFEL	8,24	0,62500	111,6	55,6	79,8	66,7	+20,0	-16,4		
45	BIRNEN	0,96	0,68807	79,2	68,8	89,4	68,9	+ 0,1	-22,9		
46	GEMUESE	15,68	0,95593	92,0	92,2	85,2	83,1	- 9,9	- 2,5		
47	DARUNTER										
47	WEISSKOHL	1,11	1,28617	134,5	112,3	125,4	93,9	-16,4	-25,1		
48	BLUMENKOHL	0,99	0,86270	83,6	76,0	66,2	72,8	- 4,2	+10,0		
49	MOEHREN	1,06	1,11343	90,9	74,4	65,8	60,9	-18,1	- 7,4		
50	PORREE	0,74	0,83422	69,0	58,6	67,4	63,5	+ 8,4	- 5,8		
51	CHAMPIGNONS	2,11	0,86455	81,3	76,0	87,9	78,3	+ 3,0	-10,9		
52	WEINMOST	22,02	0,88704	50,0	50,0	50,4	50,4	+ 0,8	-		
53	WEINMOST, WEISS	19,46	0,88568	48,5	48,5	48,9	48,9	+ 0,8	-		
54	WEINMOST, ROT	2,56	0,92291	61,2	61,2	61,7	61,7	+ 0,8	-		
55	BAUMSCHULERZEUGNISSE	17,50	0,74310	125,9	130,4	131,6	133,8	+ 2,6	+ 1,7		
56	FORSTBAUMSCHULEN	2,51	0,66961	129,1	140,4	145,4	145,4	+ 3,6	-		
57	OBSTBAUMSCHULEN	1,14	0,74175	131,7	133,6	134,2	134,2	+ 0,4	-		
58	ZIERGEHOELZBAUMSCHULEN	13,85	0,76299	124,8	128,3	128,9	131,7	+ 2,7	+ 2,2		

1) DIE JAHRESDURCHSCHNITTE WURDEN BERECHNET DURCH WAEGUNGS DER VIERTELJAHRESDURCHSCHNITTSMESSZAHLEN DER EINZELNEN WAREN MIT DEN ENTSPRECHENDEN VIERTELJAHRESUMSAETZEN IM KALENDER-JAHR 1985.

2) SONDERKULTURERZEUGNISSE SIND GENUSSMITTELPFLANZEN, OBST, GEMUESE, WEINMOST, BAUMSCHULERZEUGNISSE, SCHNITTBLUMEN UND TOPFPFLANZEN.

FRUEHERES BUNDESGBEIT  
1 INDEX DER ERZEUGERPREISE LANDWIRTSCHAFTLICHER PRODUKTE  
(AKTUELLE ERGEBNISSE)

1985 = 100

LFD NR.	LANDWIRTSCHAFTLICHES PRODUKT	WAEGUNGS- ANTEIL AM GESAMT- INDEX IN PROMILLE	VERKET- TUNGS- FAKTOR	1992 DURCH- SCHNITT 1)	1992			1993			VERAENDERUNG OKT. 1993 GEGENUEBER OKT. 1992 IN PROZENT	
					OKT.	SEPT.	OKT.	OKT.	SEPT.	OKT.		
OHNE UMSATZ-(MEHRWERT-)STEUER UND EINKOMMENS AUSGLEICH												
59	SCHNITTBLUMEN UND TOPFPFLANZEN	30,18	0,95939	101,0	99,5	98,0	102,8	+ 3,3	+ 4,9			
60	SCHNITTBLUMEN DARUNTER	9,84	0,98631	92,6	96,8	87,9	97,9	+ 1,1	+11,4			
61	TREIBROSEN	1,12	0,87507	97,8	93,8	88,8	93,3	- 0,5	+ 5,1			
62	TREIBNELKEN	1,09	0,83530	92,8	96,6	99,1	100,4	+ 3,9	+ 1,3			
63	CHRYSANTHEMEN	2,05	0,94151	88,1	85,9	77,3	91,2	+ 6,2	+18,0			
64	GLADIOLLEN	0,42	0,82072	96,1	89,7	79,5	86,5	- 3,6	+ 8,8			
65	FREESIEN	0,39	0,91853	102,2	99,9	97,5	91,6	- 8,3	- 6,1			
66	GERBERA	2,60	0,94816	83,1	93,4	83,3	101,8	+ 9,0	+22,2			
67	IRIS	0,06	0,97320	107,4	118,2	99,1	112,4	- 4,9	+13,4			
68	ORCHIDEEN	0,51	1,07335	90,4	110,3	90,5	89,7	-18,7	- 0,9			
69	TOPFPFLANZEN DARUNTER	20,34	0,97734	105,0	100,8	102,9	105,2	+ 4,4	+ 2,2			
70	CYCLAMEN	2,17	0,94240	103,9	104,9	110,9	113,9	+ 8,6	+ 2,7			
71	AZALEEN	3,41	0,87597	98,3	94,8	96,3	94,9	+ 0,1	- 1,5			
72	PELARGONIEN	5,07	0,98826	111,8	95,4	100,1	100,1	+ 4,9	-			
73	GUMMIBAUM (FICUS DECORA)	0,18	0,96559	99,2	95,8	110,3	111,7	+16,6	+ 1,3			
74	TOPFCHRYSANTHEMEN	1,00	0,97887	86,5	86,8	77,3	79,0	- 9,0	+ 2,2			
75	BEGONIEN	1,54	0,98176	108,6	104,5	106,6	106,1	+ 1,5	- 0,5			
76	TIERISCHE PRODUKTE	727,78	0,96099	93,1	90,0	83,3p	81,5p	- 9,4	- 2,2			
77	TIERISCHE PRODUKTE OHNE MILCH	476,17	0,97973	89,4	83,1	76,5	73,3	-11,8	- 4,2			
78	SCHLACHTVIEH	356,68	0,97635	87,4	82,9	75,2	72,2	-12,9	- 4,0			
79	SCHLACHTVIEH, LEBEND	117,18	0,97776	86,8	85,5	82,0	80,2	- 6,2	- 2,2			
80	SCHLACHTVIEH, GESCHLACHTET	239,50	0,97568	87,7	81,6	72,0	68,3	-16,3	- 5,1			
81	GROSS-SCHLACHTVIEH	339,03	0,97824	87,6	82,8	74,8	71,6	-13,5	- 4,3			
82	GROSS-SCHLACHTVIEH, LEBEND	93,53	0,98157	87,2	85,7	81,8	79,7	- 7,0	- 2,6			
83	GROSS-SCHLACHTVIEH, GESCHLACHTET	239,50	0,97568	87,7	81,6	72,0	68,3	-16,3	- 5,1			
84	RINDER	148,85	0,98228	82,7	83,6	83,6	82,1	- 1,8	- 1,8			
85	RINDER, LEBEND	59,54	0,99144	80,8	81,4	81,7	80,1	- 1,6	- 2,0			
86	RINDER, GESCHLACHTET	89,31	0,97335	83,9	85,1	84,9	83,4	- 2,0	- 1,8			
87	BULLEN	90,88	0,97820	84,1	83,9	83,0	82,4	- 1,8	- 0,7			
88	BULLEN, LEBEND	36,36	0,98338	83,1	82,7	81,7	80,9	- 2,2	- 1,0			
89	BULLEN, GESCHLACHTET	54,52	0,97309	84,8	84,7	83,8	83,4	- 1,5	- 0,5			
90	KUEHE	38,08	0,99309	79,7	83,4	84,0	80,3	- 3,7	- 4,4			
91	KUEHE, LEBEND	15,23	1,01317	75,3	78,7	80,0	76,5	- 2,8	- 4,4			
92	KUEHE, GESCHLACHTET	22,85	0,97585	82,6	86,6	86,7	82,9	- 4,3	- 4,4			
93	FAERSEN	19,89	0,97540	81,9	82,6	86,0	84,1	+ 1,8	- 2,2			
94	FAERSEN, LEBEND	7,95	0,97987	80,9	80,3	85,0	83,1	+ 3,5	- 2,2			
95	FAERSEN, GESCHLACHTET	11,94	0,97007	82,5	84,2	86,7	84,7	+ 0,6	- 2,3			
96	KAE LBER	11,27	0,94305	104,9	109,1	109,6	105,9	- 2,9	- 3,4			
97	KAE LBER, LEBEND	4,50	0,97342	106,0	111,0	111,0	109,5	- 1,4	- 1,4			
98	KAE LBER, GESCHLACHTET	6,77	0,91637	104,1	107,8	108,7	103,5	- 4,0	- 4,8			
99	SCHWEINE	177,41	0,97703	90,7	80,5	65,3	60,7	-24,6	- 7,0			
100	SCHWEINE, LEBEND	35,49	0,97299	95,5	89,9	78,2	75,3	-16,2	- 3,7			
101	SCHWEINE, GESCHLACHTET	141,92	0,97919	89,4	78,2	62,1	57,1	-27,0	- 8,1			
102	SCHAFVIEH, GESCHLACHTET	1,50	0,93147	75,7	68,7	70,8	65,9	- 4,1	- 6,9			
103	SCHLACHTGEFLUEGEL, LEBEND	17,65	0,94991	84,6	84,4	83,0	83,2	- 1,4	+ 0,2			
104	SUPPENHUEHNER, LEBEND	1,10	1,13214	70,0	70,5	72,1	77,3	+ 9,6	+ 7,2			
105	JUNGMASTGEFLUEGEL, LEBEND	10,23	0,94345	87,2	86,6	85,4	85,2	- 1,6	- 0,2			
106	TRUTHUEHNER (PUTEN), LEBEND	4,00	0,90893	78,8	78,4	76,7	76,8	- 2,0	+ 0,1			
107	ENTEN, LEBEND	1,99	0,95969	90,1	92,0	88,2	88,2	- 4,1	-			
108	GAENSE, LEBEND	0,33	0,97847	87,8	88,9	88,5	88,5	- 0,4	-			
109	NUTZ- UND ZUCHTVIEH	96,71	0,94890	96,1	80,1	70,5	66,1	-17,5	- 6,2			
110	MILCHKUEHE	4,24	1,02132	85,6	86,6	88,1	88,3	+ 2,0	+ 0,2			
111	FAERSEN	6,60	1,01705	94,6	96,4	95,1	92,7	- 3,8	- 2,5			
112	KAE LBER	22,23	0,99328	93,5	91,6	102,9	101,3	+10,6	- 1,6			
113	FERKEL	43,73	0,94752	99,9	69,3	45,2	37,6	-45,7	-16,8			
114	SAUEN	1,55	0,92105	112,4	103,1	75,1	73,2	-29,0	- 2,5			
115	GEFLUEGEL (KUEKEN UND JUNGHENNEN)	8,36	0,93417	86,0	85,6	87,9	88,3	+ 3,2	+ 0,5			
116	MILCH	251,61	0,91491	100,1	103,0	96,0p	96,9p	- 5,9	+ 0,9			
117	EIER	30,77	1,15376	94,1	93,8	107,7	105,4	+12,4	- 2,1			
118	UNSORTIERTE, AB HOF	9,22	1,13688	90,7	90,4	106,3	104,4	+15,5	- 1,8			
119	KLASSE 3, AB KENNZEICHNUNGSTELLE	21,55	1,15982	95,6	95,2	108,3	105,8	+11,1	- 2,3			
120	WOLLE	0,28	0,77309	17,7	18,3	14,7	14,7	-19,7	-			
121	BIENENHONIG	1,73	0,71429	94,1	95,6	95,6	95,6	-	-			

1) DIE JAHRES DURCHSCHNITTE WURDEN BERECHNET DURCH WAEGUNGS DER VIERTELJAHRES DURCHSCHNITTMESSTHALEN DER EINZELNEN WAREN MIT DEN ENTSPRECHENDEN VIERTELJAHRES SUMMEN IM KALENDER-JAHR 1985.

FRUEHERES BUNDESGBIET  
1 INDEX DER ERZEUGERPREISE LANDWIRTSCHAFTLICHER PRODUKTE  
(AKTUELLE ERGEBNISSE)

1985 = 100

LFD NR.	LANDWIRTSCHAFTLICHES PRODUKT	WAEGUNGS- ANTEIL AM GESAMT- INDEX IN PROMILLE	VERKET- TUNGS- FAKTOR	1992 DURCH- SCHNITT 1)	1992			1993			VERAENDERUNG OKT. 1993 GEGENUEBER OKT. SEPT. 1992 1993 IN PROZENT	
					OKT.	SEPT.	OKT.	OKT.	SEPT.	OKT.		
EINSCHL. PAUSCHALIERTE UMSATZ-(MEHRWERT-)STEUER UND EINKOMMENAUSGLEICH												
59	SCHNITTBLUMEN UND TOPFPFLANZEN	30,02	0,91245	96,5	95,1	94,1	98,7	+ 3,8	+ 4,9			
60	SCHNITTBLUMEN DARUNTER	9,79	0,93845	88,5	92,6	84,3	94,0	+ 1,5	+11,5			
61	TREIBROSEN	1,11	0,83259	93,5	89,7	85,2	89,6	- 0,1	+ 5,2			
62	TREIBNELKEN	1,08	0,79445	88,7	92,3	95,1	96,4	+ 4,4	+ 1,4			
63	CHRYSANTHEMEN	2,04	0,89567	84,2	82,1	74,2	87,6	+ 6,7	+18,1			
64	GLADIOLEN	0,42	0,78080	91,8	85,7	76,3	83,0	- 3,2	+ 8,8			
65	FREESIEN	0,39	0,87386	97,6	95,5	93,6	87,9	- 8,0	- 6,1			
66	GERBERA	2,59	0,90189	79,5	89,3	80,0	97,7	+ 9,4	+22,1			
67	IRIS	0,06	0,92612	102,6	112,9	95,2	107,9	- 4,4	+13,3			
68	ORCHIDEEN	0,51	1,02063	86,4	105,4	86,9	86,1	-18,3	- 0,9			
69	TOPFPFLANZEN DARUNTER	20,23	0,92948	100,4	96,3	98,8	101,0	+ 4,9	+ 2,2			
70	CYCLAMEN	2,16	0,89507	99,3	100,2	106,5	109,4	+ 9,2	+ 2,7			
71	AZALEEN	3,40	0,83361	93,9	90,6	92,4	91,1	+ 0,6	- 1,4			
72	PELARGONIEN	5,04	0,93973	106,8	91,2	96,0	96,0	+ 5,3	-			
73	GUMMIBAUM (FICUS DECORA)	0,18	0,91862	94,8	91,6	105,9	107,2	+17,0	+ 1,2			
74	TOPFCHRYSANTHEMEN	0,99	0,93432	82,8	83,1	74,4	75,9	- 8,7	+ 2,0			
75	BEGONIEN	1,53	0,93353	103,8	99,8	102,3	101,8	+ 2,0	- 0,5			
76	TIERISCHE PRODUKTE	727,03	0,91403	89,0	86,0	80,0p	78,2p	- 9,1	- 2,2			
77	TIERISCHE PRODUKTE OHNE MILCH	474,60	0,93205	85,4	79,3	73,4	70,3	-11,3	- 4,2			
78	SCHLACHTVIEH	356,21	0,92889	83,5	79,2	72,2	69,3	-12,5	- 4,0			
79	SCHLACHTVIEH, LEBEND	116,72	0,93008	82,9	81,7	78,7	77,0	- 5,8	- 2,2			
80	SCHLACHTVIEH, GESCHLACHTET	239,49	0,92794	83,8	77,9	69,1	65,6	-15,8	- 5,1			
81	GROSS-SCHLACHTVIEH	339,07	0,93069	83,7	79,1	71,9	68,8	-13,0	- 4,3			
82	GROSS-SCHLACHTVIEH, LEBEND	99,58	0,93358	83,3	81,9	78,5	76,5	- 6,6	- 2,5			
83	GROSS-SCHLACHTVIEH, GESCHLACHTET	239,49	0,92794	83,8	77,9	69,1	65,6	-15,8	- 5,1			
84	RINDER	149,33	0,93517	79,1	79,9	80,3	78,8	- 1,4	- 1,9			
85	RINDER, LEBEND	59,73	0,94304	77,2	77,7	78,5	76,9	- 1,0	- 2,0			
86	RINDER, GESCHLACHTET	89,60	0,92651	80,3	81,3	81,6	80,1	- 1,5	- 1,8			
87	BULLEN	91,17	0,93086	80,4	80,1	79,7	79,1	- 1,2	- 0,8			
88	BULLEN, LEBEND	36,47	0,93503	79,4	79,0	78,5	77,7	- 1,6	- 1,0			
89	BULLEN, GESCHLACHTET	54,70	0,92577	81,1	80,9	80,5	80,1	- 1,0	- 0,5			
90	KUEHE	38,20	0,94460	76,2	79,7	80,7	77,1	- 3,3	- 4,5			
91	KUEHE, LEBEND	15,28	0,96432	72,0	75,2	76,8	73,4	- 2,4	- 4,4			
92	KUEHE, GESCHLACHTET	22,92	0,92831	79,0	82,7	83,3	79,6	- 3,7	- 4,4			
93	FAERSEN	19,96	0,92799	78,3	79,0	82,6	80,7	+ 2,2	- 2,3			
94	FAERSEN, LEBEND	7,98	0,93248	77,3	76,7	81,6	79,8	+ 4,0	- 2,2			
95	FAERSEN, GESCHLACHTET	11,98	0,92260	78,9	80,5	83,3	81,3	+ 1,0	- 2,4			
96	KAE LBER	11,02	0,89715	100,2	104,2	105,3	101,7	- 2,4	- 3,4			
97	KAE LBER, LEBEND	4,40	0,92607	101,3	106,1	106,6	105,1	- 0,9	- 1,4			
98	KAE LBER, GESCHLACHTET	6,62	0,87270	99,5	103,0	104,4	99,4	- 3,5	- 4,8			
99	SCHWEINE	177,21	0,92987	86,6	77,0	62,7	58,3	-24,3	- 7,0			
100	SCHWEINE, LEBEND	35,45	0,92550	91,3	85,9	75,1	72,3	-15,8	- 3,7			
101	SCHWEINE, GESCHLACHTET	141,76	0,93159	85,5	74,8	59,6	54,8	-26,7	- 8,1			
102	SCHAFVIEH, GESCHLACHTET	1,51	0,88593	72,3	65,6	67,9	63,3	- 3,5	- 6,8			
103	SCHLACHTGEFLUEGEL, LEBEND	17,14	0,90378	80,8	80,6	79,6	79,8	- 1,0	+ 0,3			
104	SUPPENHUEHNER, LEBEND	1,07	1,07668	66,9	67,3	69,3	74,2	+10,3	+ 7,1			
105	JUNGMASTGEFLUEGEL, LEBEND	9,80	0,89776	83,3	82,8	82,0	81,8	- 1,2	- 0,2			
106	TRUTHUEHNER (PUTEN), LEBEND	3,98	0,86491	75,3	74,9	73,6	73,7	- 1,6	+ 0,1			
107	ENTEN, LEBEND	1,97	0,91324	86,1	87,9	84,6	84,6	- 3,8	-			
108	GAENSE, LEBEND	0,32	0,93110	83,9	85,0	85,0	85,0	-	-			
109	NUTZ- UND ZUCHTVIEH	86,58	0,90276	91,9	76,5	67,6	63,4	-17,1	- 6,2			
110	MILCHKUEHE	4,25	0,97198	82,7	82,8	84,6	84,8	+ 2,4	+ 0,2			
111	FAERSEN	6,62	0,96756	90,4	92,1	91,4	89,0	- 3,4	- 2,6			
112	KAE LBER	22,31	0,94462	89,3	87,6	98,8	97,3	+11,1	- 1,5			
113	FERKEL	43,88	0,90198	95,4	66,2	43,4	36,1	-45,5	-16,8			
114	SAUEN	1,56	0,87657	107,5	98,5	72,1	70,3	-28,6	- 2,5			
115	GEFLUEGEL (KUEKEN UND JUNGHENNEN)	7,96	0,88776	82,2	81,9	84,4	84,8	+ 3,5	+ 0,5			
116	MILCH	252,43	0,87184	95,8	98,6	92,3p	93,2p	- 5,5	+ 1,0			
117	EIER	29,78	1,09751	89,9	89,6	103,3	101,2	+12,9	- 2,0			
118	UNSORTIERTE, AB HOF	8,93	1,08064	86,7	86,4	102,0	100,2	+16,0	- 1,8			
119	KLASSE 3, AB KENNZEICHNUNGSTELLE	20,85	1,10435	91,3	91,0	103,9	101,6	+11,6	- 2,2			
120	WOLLE	0,28	0,73561	17,0	17,5	14,1	14,1	-19,4	-			
121	BIENENHONIG	1,75	0,67935	90,0	91,3	91,8	91,8	+ 0,5	-			

1) DIE JAHRESDURCHSCHNITTE WURDEN BERECHNET DURCH WAEGUNG DER VIERTELJAHRESDURCHSCHNITTMESSZAHLEN DER EINZELNEN WAREN MIT DEN ENTSPRECHENDEN VIERTELJAHRESUMSAETZEN IM KALENDER-JAHR 1985.



FRÜHERES BUNDESGBIET  
2 INDEX DER ERZEUGERPREISE LANDWIRTSCHAFTLICHER PRODUKTE  
(MITTELFRISTIGE ÜBERSICHT)  
ABSOLUTE WERTE  
1985 = 100

JAHR MONAT	LANDWIRTSCHAFTLICHE PRODUKTE		PFLANZLICHE PRODUKTE					TIERISCHE PRODUKTE			
	INSGESAMT	OHNE MILCH	ZUSAMMEN	GETREIDE UND HUELSEN- FRÜCHTE	HACK- FRÜCHTE	SONDERKULTUR- ERZEUGNISSE		ZUSAMMEN	SCHLACHT- VIEH	MILCH	EIER
						ZUSAMMEN	SCHNITT- BLUMEN UND TOPFPFL.				
GEWICHT A) .....	1 000	748,39	272,22	91,71	49,75	108,98	30,18	727,78	356,68	251,61	30,77
B) .....	1 000	747,57	272,97	92,00	49,91	109,19	30,02	727,03	356,21	252,43	29,78
1989 D A) .....	99,8	96,1	97,4	86,4	128,7	95,7	98,6	100,7	92,9	110,7	96,7
D B) .....	98,1	94,4	95,8	84,8	126,4	94,2	96,9	99,0	91,2	108,9	95,0
1990 D A) .....	94,7	92,2	97,4	82,8	118,3	103,4	98,6	93,7	87,3	102,0	100,0
D B) .....	93,1	90,6	95,8	81,3	116,3	101,8	96,9	92,0	85,7	100,3	98,2
1991 D A) .....	94,1	92,5	101,8	81,7	130,2	111,0	102,5	91,1	84,8	98,6	103,9
D B) .....	92,4	90,9	100,1	80,2	128,0	109,2	100,7	89,5	83,2	96,9	102,0
1992 D A) .....	91,9	89,1	88,7	78,8	103,5	96,5	101,0	93,1	87,4	100,1	94,1
D B) .....	87,9	85,2	84,9	75,3	99,0	92,6	96,5	89,0	83,5	95,8	89,9
OHNE UMSATZ-(MEHRWERT-)STEUER UND EINKOMMENAUSGLEICH											
1992 JANUAR .....	98,0	96,9	103,6	82,9	123,5	116,8	106,6	95,9	90,2	101,3	111,1
FEBRUAR .....	98,1	97,5	103,7	83,9	122,5	116,6	103,4	96,0	90,9	99,8	102,8
MÄRZ .....	97,9	97,6	102,7	84,5	119,7	114,9	96,9	96,1	91,2	98,8	101,3
APRIL .....	97,3	97,1	102,2	85,0	115,9	114,9	97,8	95,4	90,3	97,7	100,3
MAI .....	96,7	96,7	101,6	85,4	113,3	114,5	98,3	94,9	91,1	96,8	86,8
JUNI .....	96,3	95,9	99,9	84,1	113,5	111,0	95,7	95,0	91,3	97,4	82,9
JULI .....	93,7	92,1	94,4	81,6	112,3	104,8	92,9	93,5	89,2	98,6	82,8
AUGUST .....	92,1	89,2	90,4	75,6	111,0	100,7	93,6	92,8	88,2	100,8	80,9
SEPTEMBER .....	91,0	87,0	88,3	75,2	110,4	95,7	96,9	92,0	86,2	102,7	93,4
OKTOBER .....	88,9	84,2	86,1	76,8	95,8	95,3	99,5	90,0	82,9	103,0	93,8
NOVEMBER .....	89,0	84,2	86,7	78,6	95,5	95,2	99,9	89,8	82,0	103,1	94,3
DEZEMBER .....	87,1	81,9	87,7	80,1	94,1	96,9	104,0	86,8	77,3	102,5	97,1
1993 JANUAR .....	86,4	81,9	89,0	81,6	93,6	98,7	104,5	85,5	76,3	99,9	92,4
FEBRUAR .....	87,0	82,8	89,5	82,5	93,1	99,3	103,2	86,0	77,1	99,4	91,7
MÄRZ .....	88,3	84,8	90,6	82,8	93,5	101,6	101,2	87,4	77,9	98,4	116,1
APRIL .....	87,2	84,1	91,2	83,0	93,4	102,8	99,9	85,7	76,4	96,4	117,3
MAI .....	86,1	83,1	89,9	83,1	93,4	99,7	99,5	84,7	77,4	95,0	96,3
JUNI .....	86,6	83,9	88,8	82,6	93,7	97,4	97,5	85,8	79,6	94,6	96,8
JULI .....	85,1	82,0	86,2	77,4	95,8	94,6	96,1	84,7	78,2	94,6	96,4
AUGUST .....	83,2	79,0	80,5	62,9	95,1	93,2	95,1	84,3	76,8	95,7	102,6
SEPTEMBER .....	...	77,9	80,3	60,2	94,3	95,3	98,0	...	75,2	...	107,7
OKTOBER .....	...	76,3	81,6	60,6	99,6	95,5	102,8	...	72,2	...	105,4
NOVEMBER .....	...	...	...	...	...	...	...	...	...	...	...
DEZEMBER .....	...	...	...	...	...	...	...	...	...	...	...
EINSCHL. PAUSCHALIERTE UMSATZ-(MEHRWERT-)STEUER UND EINKOMMENAUSGLEICH											
1992 JANUAR .....	93,8	92,7	99,2	79,2	118,1	112,1	101,8	91,7	86,2	96,9	106,2
FEBRUAR .....	93,8	93,3	99,3	80,1	117,1	112,0	98,9	91,8	86,8	95,5	98,2
MÄRZ .....	93,7	93,4	98,4	80,7	114,5	110,3	92,6	91,9	87,2	94,5	96,9
APRIL .....	93,0	92,9	97,9	81,2	110,9	110,3	93,4	91,2	86,3	93,5	95,9
MAI .....	92,6	92,5	97,3	81,6	108,4	109,9	94,0	90,8	87,0	92,7	82,9
JUNI .....	92,2	91,8	95,6	80,4	108,5	106,6	91,5	90,8	87,3	93,2	79,2
JULI .....	89,7	88,1	90,5	78,0	107,4	100,6	88,8	89,4	85,2	94,3	79,1
AUGUST .....	88,2	85,4	86,6	72,2	106,1	96,7	89,5	88,8	84,3	96,5	77,3
SEPTEMBER .....	87,0	83,2	84,5	71,9	105,5	92,0	92,6	88,0	82,4	98,3	89,2
OKTOBER .....	85,1	80,5	82,5	73,4	91,6	91,5	95,1	86,0	79,2	98,6	89,6
NOVEMBER .....	85,1	80,5	83,0	75,1	91,3	91,4	95,5	85,9	78,3	98,6	90,1
DEZEMBER .....	83,3	78,3	84,0	76,6	90,0	92,9	99,4	83,0	73,9	98,1	92,8
1993 JANUAR .....	83,0	78,7	85,6	78,4	89,9	95,2	100,3	82,0	73,3	95,6	88,7
FEBRUAR .....	83,5	79,5	86,1	79,2	89,5	95,7	99,1	82,5	74,0	95,1	88,1
MÄRZ .....	84,7	81,5	87,2	79,5	89,8	98,0	97,1	83,8	74,7	94,2	111,5
APRIL .....	83,6	80,7	87,7	79,7	89,7	99,1	95,9	82,1	73,3	92,3	112,6
MAI .....	82,7	79,9	86,5	79,8	89,7	96,0	95,5	81,2	74,3	90,9	92,4
JUNI .....	83,2	80,6	85,5	79,3	90,0	93,9	93,6	82,4	76,5	90,9	93,0
JULI .....	81,8	78,7	82,9	74,3	92,0	91,2	92,3	81,4	75,1	90,9	92,5
AUGUST .....	80,0	75,9	77,4	60,3	91,4	89,9	91,3	80,9	73,8	92,0	98,5
SEPTEMBER .....	...	74,8	77,3	57,8	90,6	91,9	94,1	...	72,2	...	103,3
OKTOBER .....	...	73,3	78,5	58,2	95,6	92,0	98,7	...	69,3	...	101,2
NOVEMBER .....	...	...	...	...	...	...	...	...	...	...	...
DEZEMBER .....	...	...	...	...	...	...	...	...	...	...	...

A) OHNE UMSATZ-(MEHRWERT-)STEUER UND EINKOMMENAUSGLEICH.

B) EINSCHL. PAUSCHALIERTE UMSATZ-(MEHRWERT-)STEUER UND EINKOMMENAUSGLEICH.



FRÜHERES BUNDESGEBIET  
2 INDEX DER ERZEUGERPREISE LANDWIRTSCHAFTLICHER PRODUKTE  
(MITTELFRISTIGE UEBERSICHT)  
RELATIVE VERAENDERUNGEN GEGENUEBER DEM ENTSPRECHENDEN VORJAHRESEERGEBNIS  
PROZENT

JAHR MONAT	LANDWIRTSCHAFTLICHE PRODUKTE		PFLANZLICHE PRODUKTE					TIERISCHE PRODUKTE			
	INSGESAMT	OHNE MILCH	ZUSAMMEN	GETREIDE UND HUELSEN- FRUECHTE	HACK- FRUECHTE	SONDERKULTUR- ERZEUGNISSE		ZUSAMMEN	SCHLACHT- VIEH	MILCH	EIER
						ZUSAMMEN	SCHNITT- BLUMEN UND TOPFPFL.				
GEWICHT A) .....	1 000	748,39	272,22	91,71	49,75	108,98	30,18	727,78	356,68	251,61	30,77
B) .....	1 000	747,57	272,97	92,00	49,91	109,19	30,02	727,03	356,21	252,43	29,78
1989 D A) .....	+ 8.7	+ 9.8	+ 1.5	- 4.7	+ 13.6	+ 0.3	+ 0.3	+ 11.6	+ 13.3	+ 5.9	+ 17.5
D B) .....	+ 6.9	+ 7.9	- 0.2	- 6.5	+ 11.6	- 1.2	- 1.4	+ 9.8	+ 11.2	+ 4.2	+ 15.4
1990 D A) .....	- 5.1	- 4.1	-	- 4.2	- 8.1	+ 8.0	-	- 7.0	- 6.0	- 7.9	+ 3.4
D B) .....	- 5.1	- 4.0	-	- 4.1	- 8.0	+ 8.1	-	- 7.1	- 6.0	- 7.9	+ 3.4
1991 D A) .....	- 0.6	+ 0.3	+ 4.5	- 1.3	+ 10.1	+ 7.4	+ 4.0	- 2.8	- 2.9	- 3.3	+ 3.9
D B) .....	- 0.8	+ 0.3	+ 4.5	- 1.4	+ 10.1	+ 7.3	+ 3.9	- 2.7	- 2.9	- 3.4	+ 3.9
1992 D A) .....	- 2.3	- 3.7	- 12.9	- 3.5	- 20.5	- 13.1	- 1.5	+ 2.2	+ 3.1	+ 1.5	- 9.4
D B) .....	- 4.9	- 6.3	- 15.2	- 6.1	- 22.7	- 15.2	- 4.2	- 0.6	+ 0.4	- 1.1	- 11.9
OHNE UMSATZ-(MEHRWERT-)STEUER UND EINKOMMENAUSGLEICH											
1992 JANUAR .....	+ 7.0	+ 9.5	+ 2.1	- 0.5	+ 5.6	+ 2.5	+ 0.9	+ 9.2	+ 14.5	+ 0.7	- 1.2
FEBRUAR .....	+ 3.9	+ 5.2	- 0.9	- 0.6	- 1.1	- 0.8	- 1.6	+ 6.0	+ 9.0	+ 0.3	- 8.9
MAERZ .....	+ 3.4	+ 4.4	- 3.5	- 0.8	- 9.2	- 2.3	- 7.3	+ 6.4	+ 10.4	+ 0.6	- 13.6
APRIL .....	+ 3.3	+ 3.9	- 5.8	- 1.4	- 15.3	- 3.8	- 4.2	+ 7.4	+ 10.3	+ 1.5	- 3.6
MAI .....	+ 0.8	+ 0.4	- 9.2	- 2.2	- 18.7	- 8.8	- 6.5	+ 5.6	+ 6.5	+ 2.2	- 4.1
JUNI .....	+ 0.9	+ 0.1	- 10.2	- 4.5	- 19.4	- 9.3	- 6.5	+ 6.3	+ 8.3	+ 3.5	- 9.5
JULI .....	- 0.3	- 1.8	- 12.5	- 6.4	- 22.5	- 8.6	- 3.8	+ 5.3	+ 6.4	+ 4.4	- 2.8
AUGUST .....	- 2.2	- 4.4	- 12.3	- 4.3	- 22.1	- 9.4	+ 0.8	+ 2.2	+ 3.2	+ 4.0	- 17.2
SEPTEMBER .....	- 5.2	- 8.1	- 13.6	- 2.7	- 21.9	- 13.4	- 0.2	- 1.8	- 2.8	+ 3.0	- 5.7
OKTOBER .....	- 6.6	- 9.1	- 14.0	- 1.4	- 22.9	- 15.1	- 1.3	- 3.6	- 4.3	-	- 7.9
NOVEMBER .....	- 8.5	- 11.1	- 15.2	- 1.6	- 24.1	- 17.4	- 4.1	- 5.9	- 6.5	- 1.6	- 17.1
DEZEMBER .....	- 11.0	- 14.6	- 15.4	- 2.0	- 25.0	- 17.3	- 4.3	- 9.3	- 12.4	- 1.3	- 19.4
1993 JANUAR .....	- 11.8	- 15.5	- 14.1	- 1.6	- 24.2	- 15.5	- 2.0	- 10.8	- 15.4	- 1.4	- 16.8
FEBRUAR .....	- 11.3	- 15.1	- 13.7	- 1.7	- 24.0	- 14.8	- 0.2	- 10.4	- 15.2	- 0.4	- 10.8
MAERZ .....	- 9.8	- 13.1	- 11.8	- 2.0	- 21.9	- 11.6	+ 4.4	- 9.1	- 14.6	- 0.4	+ 14.6
APRIL .....	- 10.4	- 13.4	- 10.8	- 2.4	- 19.4	- 10.5	+ 2.1	- 10.2	- 15.4	- 1.3	+ 16.9
MAI .....	- 11.0	- 14.1	- 11.5	- 2.7	- 17.6	- 12.9	+ 1.2	- 10.7	- 15.0	- 1.9	+ 10.9
JUNI .....	- 10.1	- 12.5	- 11.1	- 1.8	- 17.4	- 12.3	+ 1.9	- 9.7	- 12.8	- 2.9	+ 16.8
JULI .....	- 9.2	- 11.0	- 8.7	- 5.1	- 14.7	- 9.7	+ 3.4	- 9.4	- 12.3	- 4.1	+ 16.4
AUGUST .....	- 9.7	- 11.4	- 11.0	- 16.8	- 14.3	- 7.4	+ 1.6	- 9.2	- 12.9	- 5.1	+ 26.8
SEPTEMBER .....	...	- 10.5	- 9.1	- 19.9	- 14.6	- 0.4	+ 1.1	...	- 12.8	...	+ 15.3
OKTOBER .....	...	- 9.4	- 5.2	- 21.1	+ 4.0	+ 0.2	+ 3.3	...	- 12.9	...	+ 12.4
NOVEMBER .....											
DEZEMBER .....											
EINSCHL. PAUSCHALIERTE UMSATZ-(MEHRWERT-)STEUER UND EINKOMMENAUSGLEICH											
1992 JANUAR .....	+ 4.2	+ 6.7	- 0.5	- 3.2	+ 2.8	-	- 1.9	+ 6.3	+ 11.4	- 2.0	- 3.8
FEBRUAR .....	+ 1.1	+ 2.4	- 3.4	- 3.4	- 3.9	- 3.1	- 4.3	+ 3.1	+ 6.0	- 2.4	- 11.4
MAERZ .....	+ 0.8	+ 1.6	- 5.9	- 3.6	- 11.7	- 4.7	- 9.8	+ 3.6	+ 7.5	- 2.0	- 15.9
APRIL .....	+ 0.4	+ 1.2	- 8.2	- 4.1	- 17.5	- 6.0	- 6.9	+ 4.5	+ 7.3	- 1.3	- 6.1
MAI .....	- 1.7	- 2.2	- 11.5	- 4.8	- 20.8	- 11.0	- 9.0	+ 2.7	+ 3.6	- 0.4	- 6.7
JUNI .....	- 1.6	- 2.4	- 12.5	- 7.1	- 21.6	- 11.5	- 9.0	+ 3.3	+ 5.4	+ 0.8	- 11.9
JULI .....	- 2.8	- 4.4	- 14.6	- 8.9	- 24.6	- 10.8	- 6.4	+ 2.5	+ 3.5	+ 1.6	- 5.4
AUGUST .....	- 4.6	- 6.8	- 14.6	- 6.8	- 24.2	- 11.6	- 2.0	- 0.4	+ 0.4	+ 1.4	- 19.4
SEPTEMBER .....	- 7.7	- 10.6	- 15.9	- 5.3	- 24.1	- 15.4	- 2.9	- 4.3	- 5.5	+ 0.4	- 8.3
OKTOBER .....	- 9.1	- 11.5	- 16.2	- 4.2	- 25.0	- 17.2	- 3.9	- 6.3	- 6.9	- 2.6	- 10.4
NOVEMBER .....	- 10.9	- 13.4	- 17.5	- 4.2	- 26.1	- 19.5	- 6.7	- 8.3	- 9.1	- 4.3	- 19.3
DEZEMBER .....	- 13.4	- 16.9	- 17.6	- 4.5	- 26.9	- 19.4	- 6.9	- 11.7	- 14.7	- 3.8	- 21.6
1993 JANUAR .....	- 11.5	- 15.1	- 13.7	- 1.0	- 23.9	- 15.1	- 1.5	- 10.6	- 15.0	- 1.3	- 16.5
FEBRUAR .....	- 11.0	- 14.8	- 13.3	- 1.1	- 23.6	- 14.6	+ 0.2	- 10.1	- 14.7	- 0.4	- 10.3
MAERZ .....	- 9.6	- 12.7	- 11.4	- 1.5	- 21.6	- 11.2	+ 4.9	- 8.8	- 14.3	- 0.3	+ 15.1
APRIL .....	- 10.1	- 13.1	- 10.4	- 1.8	- 19.1	- 10.2	+ 2.7	- 10.0	- 15.1	- 1.3	+ 17.4
MAI .....	- 10.7	- 13.6	- 11.1	- 2.2	- 17.3	- 12.6	+ 1.6	- 10.6	- 14.6	- 1.9	+ 11.5
JUNI .....	- 9.8	- 12.2	- 10.6	- 1.4	- 17.1	- 11.9	+ 2.3	- 9.3	- 12.4	- 2.5	+ 17.4
JULI .....	- 8.8	- 10.7	- 8.4	- 4.7	- 14.3	- 9.3	+ 3.9	- 8.9	- 11.9	- 3.6	+ 16.9
AUGUST .....	- 9.3	- 11.1	- 10.6	- 16.5	- 13.9	- 7.0	+ 2.0	- 8.9	- 12.5	- 4.7	+ 27.4
SEPTEMBER .....	...	- 10.1	- 8.5	- 19.6	- 14.1	- 0.1	+ 1.6	...	- 12.4	...	+ 15.8
OKTOBER .....	...	- 8.9	- 4.8	- 20.7	+ 4.4	+ 0.5	+ 3.8	...	- 12.5	...	+ 12.9
NOVEMBER .....											
DEZEMBER .....											

A) OHNE UMSATZ-(MEHRWERT-)STEUER UND EINKOMMENAUSGLEICH.

B) EINSCHL. PAUSCHALIERTE UMSATZ-(MEHRWERT-)STEUER UND EINKOMMENAUSGLEICH.

FRUEHERES BUNDESGBEIT  
3 INDEX DER EINKAUFSPREISE LANDWIRTSCHAFTLICHER BETRIEBSMITTEL (AUSGABENINDEX)  
(AKTUELLE ERGEBNISSE)

1985 = 100

LFD NR.	BETRIEBSMITTEL	WAEGUNGS- ANTEIL AM GESAMT- INDEX IN PROMILLE	VERKET- TUNGS- FAKTOR	1992 DURCH- SCHNITT	1992			1993			VERAENDERUNG OKT. 1993 GEGENUEBER OKT. 1992 IN PROZENT	
					OKT.	SEPT.	OKT.	OKT.	SEPT.	OKT.		
OHNE UMSATZ-(MEHRWERT-)STEUER												
1	BETRIEBSMITTEL INSGESAMT	1000	0,86655	100,8	99,1	98,3	97,6	- 1,5	- 0,7			
2	WAREN UND DIENSTLEISTUNGEN FUER DIE LAUFENDE PRODUKTION	811,67	0,87577	95,3	92,9	91,3	90,5	- 2,6	- 0,9			
3	DUENGE- UND BODENVERBESSERUNGSMITTEL	97,94	0,86637	81,0	80,0	76,8	77,2	- 3,5	+ 0,5			
4	EINNAEHRSTOFFDUENGER	53,87	0,85366	81,4	80,1	77,7	78,2	- 2,4	+ 0,6			
5	KALKAMMONSALPETER	34,48	0,89411	74,7	72,9	69,4	70,1	- 3,8	+ 1,0			
6	HARNSTOFF	4,30		78,8	76,9	74,4	74,7	- 2,9	+ 0,4			
7	THOMASPHOSPHAT	4,31	0,71469	95,0	95,4	96,1	96,6	+ 1,3	+ 0,5			
8	KALIUMCHLORID	6,47	0,79384	93,5	92,8	91,9	92,3	- 0,5	+ 0,4			
9	KOHELSAURER KALK	4,31	0,78406	105,3	105,8	107,0	106,9	+ 1,0	- 0,1			
10	MEHRNAEHRSTOFFDUENGER	41,14	0,87054	78,1	77,3	72,7	73,0	- 5,6	+ 0,4			
11	NPK - DUENGER	28,80	0,89732	79,2	78,4	73,3	73,7	- 6,0	+ 0,5			
12	PK - DUENGER	8,22	0,82988	74,9	74,3	71,2	71,3	- 4,0	+ 0,1			
13	NP - DUENGER	4,12	0,87545	77,2	76,2	72,1	72,2	- 5,2	+ 0,1			
14	SONSTIGE DUENGE- UND BODENVERBESSERUNGSMITTEL	2,93	1,08181	115,4	115,8	117,4	117,3	+ 1,3	- 0,1			
15	FUTTERMITTEL	243,44	0,97199	81,9	80,5	76,5	74,9	- 7,0	- 2,1			
16	FUTTERGETREIDE	22,31	0,98803	76,0	71,6	58,6	55,9	-21,9	- 4,6			
17	FUTTERWEIZEN	5,50	1,07042	76,0	69,6	53,6	54,1	-22,3	+ 0,9			
18	FUTTERGERSTE	10,86	1,00790	75,3	70,9	55,3	56,1	-20,9	+ 1,4			
19	FUTTERHAFER	2,64	0,98016	80,5	78,8	61,4	62,6	-20,6	+ 2,0			
20	FUTTERMAIS	3,31	0,98993	74,9	71,5	75,3	52,8	-26,2	-29,9			
21	KLEIE (WEIZEN-)	3,62	1,02426	82,5	81,9	76,2	74,3	- 9,3	- 2,5			
22	DELKUCHEN UND -SCHROT	8,24	0,92426	73,0	69,4	82,6	77,7	+12,0	- 5,9			
23	TIERISCHE FUTTERMITTEL	7,82	0,84411	148,6	151,9	149,3	147,4	- 3,0	- 1,3			
24	FISCHMEHL	1,37	0,98127	89,7	85,8	78,7	77,0	-10,3	- 2,2			
25	MAGERMILCH	5,60	0,81952	169,8	176,0	172,4	171,0	- 2,8	- 0,8			
26	TIERMEHL	0,85	.	103,7	99,4	110,7	105,4	+ 6,0	- 4,8			
27	MISCHFUTTERMITTEL	187,69	0,97844	80,1	79,2	75,5	74,1	- 6,4	- 1,9			
28	RINDERMISCHFUTTER	58,18	0,97342	73,0	71,3	69,6	68,8	- 3,5	- 1,1			
29	KAELEBERMISCHFUTTER	18,77	0,83250	112,0	117,0	105,3	103,3	-11,7	- 1,9			
30	SCHWEINEMISCHFUTTER	67,56	1,01874	80,6	79,0	74,5	73,2	- 7,3	- 1,7			
31	GEFLUEGELMISCHFUTTER	43,18	0,98229	75,3	73,9	72,1	70,2	- 5,0	- 2,6			
32	HEU UND STROH	3,89	1,08058	95,7	90,0	86,6	91,8	+ 2,0	+ 6,0			
33	SONSTIGE FUTTERMITTEL	9,18	0,97653	78,3	73,5	70,3	68,0	- 7,5	- 3,3			
34	BIERTREBER	2,77	0,89803	78,5	78,2	74,9	74,9	- 4,2	-			
35	MANIOKMEHL	0,71	1,03354	88,4	87,9	88,2	88,1	-22,5	- 0,1			
36	TROCKENSCHNITZEL	4,37	0,96909	81,8	71,0	69,5	65,1	- 8,3	- 6,3			
37	MELASSE	1,33	.	61,5	64,4	64,3	63,2	- 1,9	- 1,7			
38	HUELSENFRUECHTE	0,69	.	72,1	72,1	39,7	39,7	-44,9	-			
39	SAAT- UND PFLANZGUT	24,35	0,82719	103,0	104,2	103,0	103,6	- 0,6	+ 0,6			
40	GETREIDESAAFGUT	12,49	0,87489	93,8	93,7	89,2	89,2	- 4,8	-			
41	WINTERWEIZEN	3,16	0,96339	83,4	83,4	71,7	71,7	-14,0	-			
42	MAIS	4,76	0,73006	108,9	108,9	108,9	108,9	-	-			
43	WINTERROGGEN	0,73	0,94850	78,8	78,1	68,7	68,9	-11,8	+ 0,3			
44	WINTERGERSTE	1,94	0,94869	85,7	85,7	77,1	77,1	-10,0	-			
45	SOMMERGERSTE	0,96	0,89753	82,2	82,1	81,7	81,7	- 0,5	-			
46	HAFER	0,94	.	91,8	91,7	97,2	97,2	+ 6,0	-			
47	HACKFRUECHTESAAFGUT UND -PFLANZGUT	2,46	0,79109	123,4	124,4	123,7	123,4	- 0,8	- 0,2			
48	KARTOFFELN, MITTELFUEHE	1,08	0,74627	121,3	122,7	116,4	115,9	- 5,5	- 0,4			
49	KARTOFFELN, MITTELSPAETE UND SPAETE	0,38	0,80786	117,8	118,3	109,1	108,7	- 8,1	- 0,4			
50	ZUCKERRUEBEN	0,79	0,87478	127,3	128,1	137,3	137,3	+ 7,2	-			
51	FUTTERRUEBEN	0,21	0,73545	129,9	130,4	136,5	136,5	+ 4,7	-			
52	FUTTERPFLANZENSAAFGUT	3,21	0,85585	87,6	89,6	93,3	93,5	+ 4,4	+ 0,2			
53	ROTKLEE	0,67	0,70145	72,9	73,6	80,1	80,1	+ 8,8	-			
54	WIESENSCHWINGEL	0,44	1,00283	81,1	81,9	101,2	102,4	+25,0	+ 1,2			
55	FUTTERERBSEN	0,35	0,88053	92,0	92,4	95,0	95,0	+ 2,8	-			
56	WEIDELGRAS	1,75	0,85796	94,0	97,1	96,1	96,1	- 1,0	-			
57	GEMUESESAAFGUT	1,60	0,70472	127,9	128,6	135,2	135,2	+ 5,1	-			
58	ZIERPFLANZENSAAFGUT UND -PFLANZGUT	3,28	0,84052	119,1	125,5	127,7	132,1	+ 5,3	+ 3,4			
59	DELSAATEN (WINTERRAPS)	0,69	0,71857	138,9	137,5	134,0	134,0	- 2,5	-			
60	REBPFLANZGUT	0,62	.	100,0	100,0	100,0	100,0	-	-			
61	NUTZ- UND ZUCHTVIEH	107,62	0,94784	97,9	81,0	70,6	66,0	-18,5	- 6,5			
62	MILCHKUEHE	8,55	1,01945	84,9	85,8	87,2	87,4	+ 1,9	+ 0,2			
63	FAERSEN	5,33	1,01009	92,2	95,3	94,0	91,5	- 4,0	- 2,7			
64	KAELEBER	27,93	1,00796	93,4	91,6	102,9	101,3	+10,6	- 1,6			
65	FERKEL	55,56	0,94857	103,9	72,1	46,8	38,9	-46,0	-16,9			
66	SAUEN	1,93	0,92019	112,5	103,1	75,1	73,2	-29,0	- 2,5			
67	GEFLUEGEL (KUEKEN UND JUNGHENNEN)	10,32	0,93320	85,9	85,5	87,8	88,2	+ 3,2	+ 0,5			

FRUEHERES BUNDESGBEIT  
3 INDEX DER EINKAUFSPREISE LANDWIRTSCHAFTLICHER BETRIEBSMITTEL (AUSGABENINDEX)  
(AKTUELLE ERGEBNISSE)

1985 = 100

LFD NR.	BETRIEBSMITTEL	WAEGUNGS- ANTEIL AM GESAMT- INDEX IN PROMILLE	VERKET- TUNGS- FAKTOR	1992  DURCH- SCHNITT	1992		1993		VERAENDERUNG OKT. 1993 GEGENUEBER OKT. SEPT. 1992 1993 IN PROZENT	
					OKT.	SEPT.	OKT.			
EINSCHL. UMSATZ-(MEHRWERT-)STEUER										
1	BETRIEBSMITTEL INSGESAMT	1000	0,85604	100,9	99,3	99,2	98,6	- 0,7	- 0,6	
2	WAREN UND DIENSTLEISTUNGEN FUER DIE LAUFENDE PRODUKTION	806,88	0,86592	95,3	93,0	91,9	91,1	- 2,0	- 0,9	
3	DUENGE- UND BODENVERBESSERUNGSMITTEL	100,44	0,85877	81,0	80,0	77,5	77,9	- 2,6	+ 0,5	
4	EINNAEHRSTOFFDUENGER	55,25	0,84629	81,4	80,1	78,4	78,9	- 1,5	+ 0,6	
5	KALKAMMONSALPETER	35,35	0,88595	74,7	72,9	70,0	70,7	- 3,0	+ 1,0	
6	HARNSTOFF	4,42	.	78,8	76,9	75,1	75,4	- 2,0	+ 0,4	
7	THOMASPHOSPHAT	4,42	0,70819	95,0	95,4	97,0	97,5	+ 2,2	+ 0,5	
8	KALIUMCHLORID	6,64	0,78700	93,5	92,8	92,7	93,2	+ 0,4	+ 0,5	
9	KOHLensaURER KALK	4,42	0,77725	105,3	105,8	108,0	107,8	+ 1,9	- 0,2	
10	MEHRNAEHRSTOFFDUENGER	42,18	0,86283	78,1	77,3	73,4	73,7	- 4,7	+ 0,4	
11	NPK - DUENGER	29,53	0,88509	79,2	78,4	74,0	74,3	- 5,2	+ 0,4	
12	PK - DUENGER	8,42	0,82237	74,9	74,3	71,9	71,9	- 3,2	-	
13	NP - DUENGER	4,23	0,86835	77,2	76,2	72,7	72,8	- 4,5	+ 0,1	
14	SONSTIGE DUENGE- UND BODENVERBESSERUNGSMITTEL	3,01	1,07257	115,4	115,8	118,4	118,4	+ 2,2	-	
15	FUTTERMITTEL	234,46	0,96747	81,9	80,5	76,4	74,9	- 7,0	- 2,0	
16	FUTTERGETREIDE	21,54	0,99024	75,9	71,5	58,4	55,8	-22,0	- 4,5	
17	FUTTERWEIZEN	5,32	1,05556	75,8	69,5	53,5	54,0	-22,3	+ 0,9	
18	FUTTERGERSTE	10,48	1,00000	75,2	70,8	55,2	56,0	-20,9	+ 1,4	
19	FUTTERHAFER	2,56	0,97054	80,1	78,4	61,1	62,3	-20,5	+ 2,0	
20	FUTTERMAIS	3,18	0,98497	74,9	71,5	75,2	52,8	-26,2	-29,8	
21	KLEIE (WEIZEN-)	3,48	1,01996	82,5	81,9	76,2	74,3	- 9,3	- 2,5	
22	DELKUCHEN UND -SCHROT	7,94	0,92034	73,0	69,5	82,5	77,7	+11,8	- 5,8	
23	TIERISCHE FUTTERMITTEL	7,54	0,83911	148,4	151,8	149,1	147,2	- 3,0	- 1,3	
24	FISCHMEHL	1,33	0,97691	89,7	85,8	78,7	77,0	-10,3	- 2,2	
25	MAGERMILCH	5,39	0,81536	169,7	176,0	172,3	170,9	- 2,9	- 0,8	
26	TIERMEHL	0,82	.	103,7	99,4	110,7	105,4	+ 6,0	- 4,8	
27	MISCHFUTTERMITTEL	180,62	0,97479	80,2	79,2	75,5	74,2	- 6,3	- 1,7	
28	RINDERMISCHFUTTER	55,99	0,97075	73,0	71,4	69,6	68,8	- 3,6	- 1,1	
29	KAEALBERMISCHFUTTER	18,06	0,82907	112,0	117,0	105,3	103,3	-11,7	- 1,9	
30	SCHWAEINEMISCHFUTTER	65,02	1,01374	80,6	79,0	74,5	73,3	- 7,2	- 1,6	
31	GEFLUEGELMISCHFUTTER	41,55	0,97774	75,3	73,9	72,1	70,2	- 5,0	- 2,6	
32	HEU UND STROH	3,82	1,02753	94,2	88,7	85,5	90,7	+ 2,3	+ 6,1	
33	SONSTIGE FUTTERMITTEL	8,87	0,97103	78,4	73,6	70,3	68,1	- 7,5	- 3,1	
34	BIERTREBER	2,66	0,89403	78,5	78,2	74,9	74,9	- 4,2	-	
35	MANIOKMEHL	0,73	1,02316	88,4	87,9	68,8	68,7	-21,8	- 0,1	
36	TROCKENSCHNITZEL	4,21	0,96471	81,8	71,0	69,5	65,1	- 8,3	- 6,3	
37	MELASSE	1,27	.	61,5	64,4	64,3	63,2	- 1,9	- 1,7	
38	HUELSENFRUECHTE	0,65	.	72,1	72,1	39,7	39,7	-44,9	-	
39	SAAT- UND PFLANZGUT	23,49	0,81981	102,8	104,0	102,8	103,4	- 0,6	+ 0,6	
40	GETREIDESAATGUT	12,07	0,86719	93,4	93,4	89,0	89,0	- 4,7	-	
41	WINTERWEIZEN	3,07	0,95238	82,9	82,9	71,4	71,4	-13,9	-	
42	MAIS	4,58	0,72672	108,9	108,9	108,9	108,9	-	-	
43	WINTERROGGEN	0,69	0,93883	78,5	77,9	68,5	68,7	-11,8	+ 0,3	
44	WINTERGERSTE	1,87	0,93906	85,1	85,1	76,6	76,6	-10,0	-	
45	SOMMERGERSTE	0,94	0,88967	81,6	81,5	81,2	81,2	- 0,4	-	
46	HAFER	0,92	.	91,2	91,1	96,7	96,7	+ 6,1	-	
47	HACKFRUECHTESAATGUT UND -PFLANZGUT	2,38	0,77970	122,9	124,0	123,4	123,1	- 0,7	- 0,2	
48	KARTOFFELN, MITTELFRUEHE	1,05	0,73372	120,4	121,8	115,7	115,2	- 5,4	- 0,4	
49	KARTOFFELN, MITTELSPAETE UND SPAETE	0,95	0,79761	116,6	117,5	108,1	107,8	- 8,3	- 0,3	
50	ZUCKERRUEBEN	0,77	0,87021	127,3	128,1	137,3	137,3	+ 7,2	-	
51	FUTTERRUEBEN	0,21	0,73213	129,9	130,4	136,5	136,5	+ 4,7	-	
52	FUTTERPFLANZENSATGUT	3,09	0,85164	87,7	89,7	93,3	93,4	+ 4,1	+ 0,1	
53	ROTKLEE	0,64	0,69807	72,9	73,6	80,1	80,1	+ 8,8	-	
54	WIESENSCHWINGEL	0,41	0,99812	81,1	81,9	101,2	102,4	+25,0	+ 1,2	
55	FUTTERERBSEN	0,34	0,87588	92,0	92,4	95,0	95,0	+ 2,8	-	
56	WEIDELGRAS	1,70	0,85378	94,0	97,1	96,0	96,0	- 1,1	-	
57	GEMUESESAATGUT	1,53	0,70175	128,1	128,8	135,6	135,6	+ 5,3	-	
58	ZIERPFLANZENSATGUT UND -PFLANZGUT	3,16	0,83576	119,1	125,5	127,7	132,0	+ 5,2	+ 3,4	
59	DELSAATEN (WINTERRAPS)	0,66	0,71491	138,9	137,5	134,0	134,0	- 2,5	-	
60	REBPFLANZGUT	0,60	.	100,0	100,0	100,0	100,0	-	-	
61	NUTZ- UND ZUCHTVIEH	104,99	0,90431	96,5	79,9	69,6	65,1	-18,5	- 6,5	
62	MILCHKUEHE	6,38	0,97935	84,1	85,0	86,4	86,7	+ 2,0	+ 0,3	
63	FAERSEN	5,26	0,96622	90,1	93,1	92,1	89,7	- 3,7	- 2,6	
64	KAEALBER	27,14	0,97256	92,7	90,9	102,2	100,6	+10,7	- 1,6	
65	FERKEL	54,29	0,90216	102,6	71,3	46,3	38,5	-46,0	-16,8	
66	SAUEEN	1,97	0,87578	107,6	98,5	72,1	70,3	-28,6	- 2,5	
67	GEFLUEGEL (KUEKEN UND JUNGHENNEEN)	9,95	0,88684	83,0	82,6	85,1	85,4	+ 3,4	+ 0,4	



FRUEHERES BUNDESGBIET  
3 INDEX DER EINKAUFSPREISE LANDWIRTSCHAFTLICHER BETRIEBSMITTEL (AUSGABENINDEX)  
(AKTUELLE ERGEBNISSE)

1985 = 100

LFD NR.	BETRIEBSMITTEL	WAEGUNGS- ANTEIL AM GESAMT- INDEX IN PROMILLE	VERKET- TUNGS- FAKTOR	1992 DURCH- SCHNITT	1992		1993		VERAENDERUNG OKT. 1993 GEGENUEBER OKT. SEPT. 1992 1993 IN PROZENT		
					OKT.	SEPT.	OKT.				
OHNE UMSATZ-(MEHRWERT-)STEUER											
68	PFLANZENSCHUTZMITTEL	24,55	0,73421	120,1	119,7	132,7	132,7	+10,9	-		
69	FUNGIZIDE	6,87	0,86580	122,2	121,9	131,4	131,4	+ 7,8	-		
70	INSEKTIZIDE	3,68	0,87796	122,1	121,7	138,8	138,8	+14,1	-		
71	HERBIZIDE	12,77	0,79051	118,7	118,4	131,5	131,5	+11,1	-		
72	SONSTIGE MITTEL	1,23	0,38745	115,3	114,3	134,2	134,2	+17,4	-		
73	BRENN- UND TREIBSTOFFE (EINSCHL. SCHMIERST. U. EL. STROM)	124,00	0,78322	82,6	82,8	82,0	83,0	+ 0,2	+ 1,2		
74	HEIZOEL	30,69	0,78060	57,0	57,9	55,6	57,6	- 0,5	+ 3,6		
75	TREIBSTOFFE	57,12	0,79335	77,4	77,0	76,0	77,0	-	+ 1,3		
76	DIESELKRAFTSTOFF 1)	43,01	0,77581	68,7	68,4	67,3	68,5	+ 0,1	+ 1,8		
77	BENZIN	14,11	0,84404	104,1	103,3	102,4	102,8	- 0,5	+ 0,4		
78	SCHMIERSTOFFE	10,61	0,85320	115,0	115,5	116,5	117,0	+ 1,3	+ 0,4		
79	SCHLEPPERMOTORENOEL	9,55	0,86051	115,2	115,6	116,8	117,3	+ 1,5	+ 0,4		
80	SCHMIERFETT	0,54	0,84818	112,4	113,0	111,1	111,1	- 1,7	-		
81	HYDRAULIKOEL	0,52	.	115,2	115,6	116,8	117,3	+ 1,5	+ 0,4		
82	ELEKTRISCHER STROM	22,87	0,72727	114,9	115,6	116,5	116,5	+ 0,8	-		
83	ERDGAS	2,71	.	83,1	81,8	81,0	81,2	- 0,7	+ 0,2		
84	ALLGEMEINE WIRTSCHAFTSAUSGABEN	85,52	0,83912	119,2	120,4	125,5	125,6	+ 4,3	+ 0,1		
85	UNTERHALTUNG DER WIRTSCHAFTSGEBAEUDE	23,83	0,82583	132,8	135,3	140,8	140,8	+ 4,1	-		
86	UNTERHALTUNG DER MASCHINEN UND GERAETE (EINSCHL. TECH- NISCHER HILFSMATERIALIEN)	80,42	0,80984	122,8	124,1	128,4	128,7	+ 3,7	+ 0,2		
87	REPARATUREN (OHNE REPARATUREN AN KFZ.)	54,68	0,80522	125,1	126,6	132,2	132,5	+ 4,7	+ 0,2		
88	REPARATUREN AN KRAFTFAHRZEUGEN	9,66	0,80195	128,6	130,2	136,8	137,4	+ 5,5	+ 0,4		
89	TECHNISCHE HILFSMATERIALIEN	16,08	0,83179	111,6	111,9	110,7	110,6	- 1,2	- 0,1		
90	NEUBAUTEN UND NEUE MASCHINEN	188,33	0,82929	124,4	125,8	128,6	128,7	+ 2,3	+ 0,1		
91	NEUBAU LANDWIRTSCHAFTLICHER BETRIEBSGEBAEUDE	32,06	0,87621	131,3	133,2	137,2	137,2	+ 3,0	-		
92	NEUANSCHAFFUNG GROESSERER MASCHINEN (EINSCHL. KFZ.)	156,27	0,82022	123,0	124,3	126,8	126,9	+ 2,1	+ 0,1		
93	ACKERSCHLEPPER (VIERRADSCHLEPPER)	46,73	0,82353	117,4	117,4	119,7	119,1	+ 1,4	- 0,5		
94	EINACHSSCHLEPPER UND ANDERE EINACHSIGE MOTORGERAETE	1,71	0,83033	125,5	126,5	129,2	130,4	+ 3,1	+ 0,9		
95	LANDMASCHINEN UND GERAETE	82,82	0,81939	125,6	127,8	129,8	130,3	+ 2,0	+ 0,4		
96	FUER DIE BODENBEARBEITUNG UND -PFLEGE	9,38	0,84979	116,6	118,2	121,3	122,3	+ 3,5	+ 0,8		
97	DARUNTER										
98	VOLLDREHPFLUG	3,60	0,81894	120,4	121,8	124,5	124,9	+ 2,5	+ 0,3		
98	KREISELEGGE	3,93	0,84890	112,7	115,1	118,1	119,8	+ 4,1	+ 1,4		
99	ZUM SAEEEN UND PFLANZEN	2,50	0,86597	117,5	119,8	121,3	122,4	+ 2,2	+ 0,9		
100	FUER DUENGUNG, PFLANZENSCHUTZ UND BEWAESSERUNG	7,66	0,81163	123,7	125,2	127,3	128,2	+ 2,4	+ 0,7		
101	DARUNTER										
101	STALLDUNGSTREUER	1,73	0,78230	122,3	123,1	126,2	126,3	+ 2,6	+ 0,1		
102	PFLANZENSCHUTZSPRUEHGERAET	3,74	0,81908	123,8	125,1	127,3	128,4	+ 2,6	+ 0,9		
103	FUER DIE ERNTEBERGUNG	28,76	0,81132	124,3	127,4	128,9	129,4	+ 1,6	+ 0,4		
104	KREISELMAEHER	3,29	0,85714	118,6	120,1	121,2	122,2	+ 1,7	+ 0,8		
105	KREISELHEUER	4,06	0,89078	117,6	121,2	123,3	126,2	+ 4,1	+ 2,4		
106	HAECKSLER	3,75	0,78400	124,9	126,6	129,7	127,9	+ 1,0	- 1,4		
107	RUEBEN - BUNKERKOEPPRODER	2,35	0,82017	112,6	112,6	114,3	114,3	+ 1,5	-		
108	MAEHORESCHER	10,63	0,78526	130,9	135,4	135,4	135,4	-	-		
109	KARTOFFEL - BUNKERRODER	1,25	0,82230	121,6	122,5	123,6	123,6	+ 0,9	-		
110	PICK - UP - PRESSE	1,10	0,77387	126,1	129,9	133,8	135,6	+ 4,4	+ 1,3		
111	RUNDBALLENPRESSE	2,33	.	126,1	129,9	133,8	135,6	+ 4,4	+ 1,3		
112	FUER DIE OBST- UND TRAUBENVERARBEITUNG	0,31	0,86696	139,8	140,8	145,0	145,0	+ 3,0	-		
113	FUER DIE FUTTERMITTELBEREITUNG	1,08	0,76267	116,5	118,9	118,9	120,4	+ 1,3	+ 1,3		
114	FUER FOERDERZWECKE	12,82	0,78909	123,6	124,3	127,6	127,9	+ 2,9	+ 0,2		
115	DARUNTER										
115	SCHLEPPER - FRONTLADER	4,06	0,84031	117,0	117,4	121,0	122,2	+ 4,1	+ 1,0		
116	LADEWAGEN	5,31	0,74829	123,3	123,4	127,6	127,6	+ 3,4	-		
117	FUER DIE MILCHWIRTSCHAFT	4,68	0,83557	146,1	149,8	149,8	149,8	-	-		
118	VERSCHIEDENE MASCHINEN UND EINRICHTUNGEN	15,63	0,84143	131,6	133,4	135,4	135,6	+ 1,6	+ 0,1		
119	KRAFTFAHRZEUGE (EINSCHL. ANHAENGER)	25,01	0,81623	124,6	125,6	130,2	130,1	+ 3,6	- 0,1		

1) UNTER BERUECKSICHTIGUNG DER BETRIEBSBEIHILFE FUEH  
DIESELKRAFTSTOFF.



FRUEHERES BUNDESGBIET  
3 INDEX DER EINKAUFSPREISE LANDWIRTSCHAFTLICHER BETRIEBSMITTEL (AUSGABENINDEX)  
(AKTUELLE ERGEBNISSE)

1985 = 100

LFD NR.	BETRIEBSMITTEL	WAEGUNGS- ANTEIL AM GESAMT- INDEX IN PROMILLE	VERKET- TUNGS- FAKTOR	1992  DURCH- SCHNITT	1992		1993		VERAENDERUNG OKT. 1993 GEGENUEBER OKT. 1992 IN PROZENT		
					OKT.	SEPT.	OKT.	OKT.	SEPT.		
EINSCHL. UMSATZ-(MEHRWERT-)STEUER											
68	PFLANZENSCHUTZMITTEL	25,19	0,72833	120,1	119,7	133,9	133,9	+11,9	-		
69	FUNGIZIDE	7,04	0,85837	122,3	122,0	132,6	132,6	+ 8,7	-		
70	INSEKTIZIDE	3,78	0,87032	122,1	121,7	140,0	140,0	+15,0	-		
71	HERBIZIDE	13,10	0,78309	118,7	118,4	132,7	132,7	+12,1	-		
72	SONSTIGE MITTEL	1,27	0,38388	115,3	114,3	135,5	135,5	+18,5	-		
73	BRENN- UND TREIBSTOFFE (EINSCHL. SCHMIERST. U. EL. STROM)	127,15	0,77958	83,3	83,4	83,6	84,5	+ 1,3	+ 1,1		
74	HEIZOEL	31,48	0,77367	57,0	57,9	56,1	58,1	+ 0,3	+ 3,6		
75	TREIBSTOFFE	58,58	0,79398	78,9	78,5	78,5	79,4	+ 1,1	+ 1,1		
76	DIESELKRAFTSTOFF 1)	44,11	0,77881	70,6	70,3	70,4	71,4	+ 1,6	+ 1,4		
77	BENZIN	14,47	0,83687	104,2	103,3	103,3	103,7	+ 0,4	+ 0,4		
78	SCHMIERSTOFFE	10,87	0,84589	115,0	115,4	117,5	118,0	+ 2,3	+ 0,4		
79	SCHLEPPER-MOTOREN OEL	9,79	0,85307	115,2	115,5	117,8	118,3	+ 2,4	+ 0,4		
80	SCHMIERFETT	0,56	0,84104	112,4	113,0	112,1	112,1	- 0,8	-		
81	HYDRAULIK OEL	0,52	.	115,2	115,5	117,8	118,3	+ 2,4	+ 0,4		
82	ELEKTRISCHER STROM	23,45	0,72088	114,9	115,6	117,5	117,5	+ 1,6	-		
83	ERDGAS	2,77	.	83,1	81,8	81,7	81,9	+ 0,1	+ 0,2		
84	ALLGEMEINE WIRTSCHAFTSAUSGABEN	84,26	0,83418	119,1	120,2	125,4	125,6	+ 4,5	+ 0,2		
85	UNTERHALTUNG DER WIRTSCHAFTSGEBAEUDE	24,42	0,81901	132,8	135,3	142,0	142,0	+ 5,0	-		
86	UNTERHALTUNG DER MASCHINEN UND GERAETE (EINSCHL. TECH- NISCHER HILFSMATERIALIEN)	82,48	0,80260	122,8	124,1	129,5	129,9	+ 4,7	+ 0,3		
87	REPARATUREN (OHNE REPARATUREN AN KFZ.)	56,09	0,79806	125,1	126,6	133,3	133,7	+ 5,6	+ 0,3		
88	REPARATUREN AN KRAFTFAHRZEUGEN	9,90	0,79485	128,6	130,2	138,0	138,6	+ 6,5	+ 0,4		
89	TECHNISCHE HILFSMATERIALIEN	16,49	0,82417	111,6	111,8	111,7	111,5	- 0,3	- 0,2		
90	NEUBAUTEN UND NEUE MASCHINEN	193,12	0,82172	124,4	125,8	129,7	129,8	+ 3,2	+ 0,1		
91	NEUBAU LANDWIRTSCHAFTLICHER BETRIEBSGEBAEUDE	32,88	0,86858	131,3	133,2	138,4	138,4	+ 3,9	-		
92	NEUANSCHAFFUNG GROESSERER MASCHINEN (EINSCHL. KFZ.)	160,24	0,81281	123,0	124,3	127,9	128,0	+ 3,0	+ 0,1		
93	ACKERSCHLEPPER (VIERRADSCHLEPPER)	47,91	0,81609	117,4	117,4	120,7	120,1	+ 2,3	- 0,5		
94	EINACHSSCHLEPPER UND ANDERE EINACHSIGE MOTORGERAETE	1,76	0,82258	125,5	126,5	130,4	131,6	+ 4,0	+ 0,9		
95	LANDMASCHINEN UND GERAETE	84,93	0,81199	125,7	127,8	131,0	131,5	+ 2,9	+ 0,4		
96	FUER DIE BODENBEARBEITUNG UND -PFLEGE	9,62	0,84255	116,6	118,2	122,4	123,4	+ 4,4	+ 0,8		
97	DARUNTER	3,67	0,81214	120,4	121,8	125,6	126,0	+ 3,4	+ 0,3		
98	VOLLDREHPFLUG	4,02	0,84175	112,7	115,1	119,1	120,8	+ 5,0	+ 1,4		
99	KREISELEGGE	2,56	0,85850	117,5	119,8	122,3	123,4	+ 3,0	+ 0,9		
100	ZUM SAEEN UND PFLANZEN	7,86	0,80438	123,7	125,2	128,5	129,3	+ 3,3	+ 0,6		
101	FUER DUENGUNG, PFLANZENSCHUTZ UND BEWAESSERUNG	1,78	0,77549	122,3	123,1	127,3	127,4	+ 3,5	+ 0,1		
102	DARUNTER	3,83	0,81174	123,8	125,1	128,5	129,6	+ 3,6	+ 0,9		
103	STALLUNGSTREUER	29,48	0,80341	124,3	127,4	130,0	130,5	+ 2,4	+ 0,4		
104	PFLANZENSCHUTZSPRUEHGERAET	3,37	0,84983	118,6	120,1	122,2	123,2	+ 2,6	+ 0,8		
105	KREISELMAEHER	4,16	0,88287	117,6	121,2	124,4	127,4	+ 5,1	+ 2,4		
106	KREISELHEUER	3,84	0,77716	124,9	126,6	130,8	129,0	+ 1,9	- 1,4		
107	HAECKSLER	2,41	0,81266	112,6	112,6	115,3	115,3	+ 2,4	-		
108	RUEBEN - BUNKERKOEPFRODER	10,91	0,77786	130,9	135,4	136,6	136,6	+ 0,9	-		
109	MAEHDRRESCHER	1,27	0,81478	121,6	122,5	124,7	124,7	+ 1,8	-		
110	KARTOFFEL - BUNKERRODER	1,12	0,76667	126,1	129,9	135,0	136,8	+ 5,3	+ 1,3		
111	PICK - UP - PRESSE	2,40	.	126,1	129,9	135,0	136,8	+ 5,3	+ 1,3		
112	RUNDBALLENPRESSE	0,32	0,85874	139,7	140,7	146,2	146,2	+ 3,9	-		
113	FUER DIE OBST- UND TRAUBENVERARBEITUNG	1,10	0,75513	116,5	118,9	120,0	121,5	+ 2,2	+ 1,3		
114	FUER DIE FUTTERMITTELBEREITUNG	13,16	0,78219	123,6	124,3	128,7	129,0	+ 3,8	+ 0,2		
115	FUER FOERDERZWECKE	4,15	0,83319	117,0	117,4	122,1	123,3	+ 5,0	+ 1,0		
116	DARUNTER	5,45	0,74152	123,3	123,4	128,7	128,7	+ 4,3	-		
117	SCHLEPPER - FRONTLADER	4,81	0,82793	146,1	149,8	151,1	151,1	+ 0,9	-		
118	LADEWAGEN	16,02	0,83432	131,6	133,5	136,7	136,9	+ 2,5	+ 0,1		
119	VERSCHIEDENE MASCHINEN UND EINRICHTUNGEN	25,64	0,80886	124,6	125,6	131,3	131,2	+ 4,5	- 0,1		
	KRAFTFAHRZEUGE (EINSCHL. ANHAENGER)										

1) UNTER BERUECKSICHTIGUNG DER BETRIEBSBEIHLFE FUEH  
DIESELKRAFTSTOFF.

FRÜHERES BUNDESGBEIT  
4 INDEX DER EINKAUFSPREISE LANDWIRTSCHAFTLICHER BETRIEBSMITTEL  
(MITTELFRISTIGE UEBERSICHT)  
ABSOLUTE WERTE  
1985 = 100

JAHR MONAT	BETRIEBS- MITTEL INSGESAMT	WAREN UND DIENSTLEISTUNGEN FÜR DIE LAUFENDE PRODUKTION							NEUBAUTEN UND NEUE MASCHINEN		
		ZUSAMMEN	DARUNTER						ZUSAMMEN	NEUBAU LANDW. BETRIEBS- GEBÄUDE	NEUAN- SCHAFFUNG GRÖßERER MASCHINEN
			DUENGE- UND BODEN- VERBES- SERUNGS- MITTEL	FUTTER- MITTEL	SAAT- UND PFLANZGUT	NUTZ- UND ZUCHTVIEH	BRENN- UND TREIB- STOFFE	UNTER- HALTUNG DER MASCHINEN UND GERÄTE			
GEWICHT A) .....	1 000	811,67	97,94	243,44	24,35	107,62	124,00	80,42	188,33	32,06	156,27
B) .....	1 000	806,88	100,44	234,46	23,49	104,99	127,15	82,48	193,12	32,88	160,24
1989 D A) .....	96.4	93.5	81.7	89.6	97.6	107.1	72.5	109.5	109.3	108.9	109.3
D B) .....	96.5	93.4	81.7	89.6	97.5	106.5	73.5	109.5	109.3	108.9	109.3
1990 D A) .....	95.7	91.6	82.0	82.1	99.9	95.2	77.5	112.6	113.6	116.0	113.1
D B) .....	95.9	91.7	82.0	82.1	99.8	94.6	78.3	112.6	113.6	116.1	113.1
1991 D A) .....	98.3	93.6	84.9	80.7	101.0	93.6	83.3	117.6	119.0	124.0	117.9
D B) .....	98.6	93.7	84.9	80.7	100.9	93.1	83.9	117.6	119.0	123.9	117.9
1992 D A) .....	100.8	95.3	81.0	81.9	103.0	97.9	82.6	122.8	124.4	131.3	123.0
D B) .....	100.9	95.3	81.0	81.9	102.8	96.5	83.3	122.8	124.4	131.3	123.0
OHNE UMSATZ-(MEHRWERT-)STEUER											
1992 JANUAR .....	100.1	95.0	81.7	81.5	101.8	101.2	82.1	120.0	122.0	126.9	121.1
FEBRUAR .....	101.4	96.4	81.9	82.3	101.8	106.8	83.1	121.3	122.7	129.1	121.4
MAERZ .....	101.8	96.9	82.2	82.9	102.6	109.7	81.9	121.5	123.2	129.1	122.0
APRIL .....	102.4	97.4	82.7	83.3	102.7	111.2	82.6	121.9	123.7	129.1	122.6
MAI .....	102.6	97.6	82.3	83.3	102.8	111.0	83.4	122.5	124.1	131.5	122.6
JUNI .....	102.6	97.6	81.6	83.4	102.8	110.4	83.4	122.7	124.2	131.5	122.7
JULI .....	101.9	96.0	80.9	82.1	102.8	102.5	82.5	122.9	124.4	131.5	122.9
AUGUST .....	100.3	94.6	80.5	81.1	103.5	94.5	81.8	123.7	124.8	133.2	123.1
SEPTEMBER .....	99.4	93.4	80.2	80.8	104.0	85.7	81.8	123.9	125.2	133.2	123.5
OKTOBER .....	99.1	92.9	80.0	80.5	104.2	81.0	82.8	124.1	125.8	133.2	124.3
NOVEMBER .....	99.5	93.3	79.3	80.8	103.8	83.0	83.5	124.5	126.3	133.6	124.8
DEZEMBER .....	98.9	92.5	79.0	81.0	103.5	77.2	82.7	124.6	126.3	133.6	124.9
1993 JANUAR .....	99.7	93.3	78.6	81.7	103.9	79.9	83.3	125.6	127.0	133.6	125.7
FEBRUAR .....	100.5	94.2	78.2	82.2	104.1	83.1	83.3	126.6	127.5	134.7	126.0
MAERZ .....	101.2	95.0	78.5	82.1	105.1	85.3	84.0	127.0	127.6	134.7	126.1
APRIL .....	100.9	94.6	78.4	81.9	105.4	82.3	83.9	127.2	128.0	134.7	126.6
MAI .....	100.7	94.3	77.7	81.5	105.5	81.2	83.6	127.4	128.3	136.5	126.6
JUNI .....	100.6	94.1	76.7	81.1	105.3	82.1	82.9	127.5	128.4	136.5	126.7
JULI .....	99.9	93.3	75.9	79.5	105.4	79.2	82.9	127.8	128.3	136.5	126.6
AUGUST .....	99.1	92.4	75.9	78.0	104.3	75.3	82.6	128.4	128.4	137.2	126.6
SEPTEMBER .....	98.3	91.3	76.8	76.5	103.0	70.6	82.0	128.4	128.6	137.2	126.8
OKTOBER .....	97.6	90.5	77.2	74.9	103.6	66.0	83.0	128.7	128.7	137.2	126.9
NOVEMBER .....											
DEZEMBER .....											
EINSCHL. UMSATZ-(MEHRWERT-)STEUER											
1992 JANUAR .....	100.2	95.0	81.7	81.5	101.8	99.9	82.7	120.0	122.1	126.9	121.1
FEBRUAR .....	101.5	96.4	81.9	82.2	101.8	105.4	83.8	121.3	122.7	129.1	121.4
MAERZ .....	101.9	96.8	82.2	82.9	102.3	108.2	82.6	121.5	123.2	129.1	122.0
APRIL .....	102.4	97.4	82.7	83.2	102.5	109.7	83.3	121.9	123.7	129.1	122.6
MAI .....	102.7	97.6	82.3	83.3	102.5	109.5	84.0	122.4	124.1	131.5	122.6
JUNI .....	102.7	97.5	81.6	83.3	102.6	108.9	84.1	122.7	124.2	131.5	122.7
JULI .....	101.5	96.0	80.9	82.1	102.6	101.1	83.2	122.9	124.4	131.5	123.0
AUGUST .....	100.5	94.7	80.5	81.1	103.3	93.2	82.5	123.6	124.8	133.2	123.1
SEPTEMBER .....	99.6	93.5	80.2	80.7	103.8	84.5	82.5	123.8	125.2	133.2	123.5
OKTOBER .....	99.3	93.0	80.0	80.5	104.0	79.9	83.4	124.1	125.8	133.2	124.3
NOVEMBER .....	99.8	93.4	79.3	80.8	103.5	81.8	84.2	124.5	126.3	133.6	124.8
DEZEMBER .....	99.1	92.6	79.0	81.0	103.3	76.1	83.4	124.6	126.4	133.6	124.9
1993 JANUAR .....	100.5	93.9	79.3	81.7	103.7	78.9	84.8	126.7	128.2	134.8	126.8
FEBRUAR .....	101.2	94.7	78.9	82.2	103.9	82.0	84.8	127.8	128.6	135.9	127.1
MAERZ .....	102.0	95.6	79.2	82.1	104.9	84.2	85.5	128.1	128.7	135.9	127.2
APRIL .....	101.7	95.2	79.1	81.9	105.2	81.3	85.4	128.4	129.1	135.9	127.7
MAI .....	101.5	94.8	78.4	81.4	105.3	80.2	85.1	128.5	129.4	137.7	127.8
JUNI .....	101.4	94.7	77.4	81.1	105.1	81.0	84.4	128.6	129.5	137.7	127.8
JULI .....	100.7	93.8	76.6	79.4	105.2	78.1	84.5	128.9	129.4	137.7	127.7
AUGUST .....	100.0	92.9	76.6	78.0	104.1	74.3	84.1	129.5	129.5	138.4	127.7
SEPTEMBER .....	99.2	91.9	77.5	76.4	102.8	69.6	83.6	129.5	129.7	138.4	127.9
OKTOBER .....	98.6	91.1	77.9	74.9	103.4	65.1	84.5	129.9	129.8	138.4	128.0
NOVEMBER .....											
DEZEMBER .....											

A) OHNE UMSATZ-(MEHRWERT-)STEUER.

B) EINSCHL. UMSATZ-(MEHRWERT-)STEUER

FRUEHERES BUNDESGBEIT  
4 INDEX DER EINKAUFSPREISE LANDWIRTSCHAFTLICHER BETRIEBSMITTEL  
(MITTELFRISTIGE UEBERSICHT)  
RELATIVE VERAENDERUNGEN GEGENUEBER DEM ENTSPRECHENDEN VORJAHRESERGEBNIS  
PROZENT

JAHR MONAT	BETRIEBS- MITTEL INSGESAMT	WAREN UND DIENSTLEISTUNGEN FUER DIE LAUFENDE PRODUKTION							NEUBAUTEN UND NEUE MASCHINEN		
		ZUSAMMEN	DARUNTER						ZUSAMMEN	NEUBAU LANDW. BETRIEBS- GEBAEUDE	NEUAN- SCHAFFUNG GROESSERER MASCHINEN
			DUENGE- UND BODEN- VERBES- SERUNGS- MITTEL	FUTTER- MITTEL	SAAT- UND PFLANZGUT	NUTZ- UND ZUCHTVIEH	BRENN- UND TREIB- STOFFE	UNTER- HALTUNG DER MASCHINEN UND GERAETE			
GEWICHT A) .....	1 000	811,67	97,94	243,44	24,35	107,62	124,00	80,42	188,33	32,06	156,27
B) .....	1 000	806,88	100,44	234,46	23,49	104,99	127,15	82,48	193,12	32,88	160,24
1989 D A) .....	+ 5.5	+ 6.4	- 0.2	+ 2.8	- 1.2	+ 24.7	+ 12.4	+ 2.9	+ 2.5	+ 3.5	+ 2.3
D B) .....	+ 5.3	+ 6.1	- 0.2	+ 2.9	- 1.3	+ 24.1	+ 12.0	+ 2.9	+ 2.5	+ 3.5	+ 2.3
1990 D A) .....	- 0.7	- 2.0	+ 0.4	- 8.4	+ 2.4	- 11.1	+ 6.9	+ 2.8	+ 3.9	+ 6.5	+ 3.5
D B) .....	- 0.6	- 1.8	+ 0.4	- 8.4	+ 2.4	- 11.2	+ 6.5	+ 2.8	+ 3.9	+ 6.6	+ 3.5
1991 D A) .....	+ 2.7	+ 2.2	+ 3.5	- 1.7	+ 1.1	- 1.7	+ 7.5	+ 4.4	+ 4.8	+ 6.9	+ 4.2
D B) .....	+ 2.8	+ 2.2	+ 3.5	- 1.7	+ 1.1	- 1.6	+ 7.2	+ 4.4	+ 4.8	+ 6.7	+ 4.2
1992 D A) .....	+ 2.5	+ 1.8	- 4.6	+ 1.5	+ 2.0	+ 4.6	- 0.8	+ 4.4	+ 4.5	+ 5.9	+ 4.3
D B) .....	+ 2.3	+ 1.7	- 4.6	+ 1.5	+ 1.9	+ 3.7	- 0.7	+ 4.4	+ 4.5	+ 6.0	+ 4.3
OHNE UMSATZ-(MEHRWERT-)STEUER											
1992 JANUAR .....	+ 4.3	+ 4.1	- 4.7	+ 3.6	+ 2.1	+ 25.1	- 7.0	+ 4.3	+ 4.7	+ 6.6	+ 4.4
FEBRUAR .....	+ 4.2	+ 3.9	- 5.4	+ 3.7	+ 2.1	+ 20.3	- 5.6	+ 4.7	+ 4.8	+ 6.9	+ 4.4
MAERZ .....	+ 5.2	+ 5.2	- 5.9	+ 4.0	+ 2.1	+ 18.7	+ 6.9	+ 4.7	+ 5.1	+ 6.9	+ 4.7
APRIL .....	+ 5.5	+ 5.5	- 5.7	+ 3.9	+ 2.0	+ 19.8	+ 8.7	+ 4.5	+ 5.1	+ 6.9	+ 4.8
MAI .....	+ 4.5	+ 4.4	- 5.6	+ 2.3	+ 1.9	+ 15.4	+ 7.2	+ 4.5	+ 4.8	+ 5.5	+ 4.7
JUNI .....	+ 3.8	+ 3.6	- 5.3	+ 0.4	+ 1.7	+ 11.6	+ 8.0	+ 4.6	+ 4.6	+ 5.5	+ 4.5
JULI .....	+ 1.8	+ 1.2	- 4.1	- 1.1	+ 1.6	+ 6.4	- 2.5	+ 4.4	+ 4.2	+ 5.5	+ 3.9
AUGUST .....	+ 1.3	+ 0.4	- 3.7	- 0.2	+ 2.2	- 0.4	- 3.0	+ 4.5	+ 4.3	+ 5.5	+ 4.0
SEPTEMBER .....	+ 0.2	- 1.0	- 3.4	+ 0.9	+ 2.2	- 11.7	- 4.6	+ 4.4	+ 4.4	+ 5.5	+ 4.1
OKTOBER .....	+ 0.1	- 1.2	- 3.1	+ 0.6	+ 2.5	- 12.6	- 5.0	+ 4.4	+ 4.2	+ 5.5	+ 3.9
NOVEMBER .....	- 0.1	- 1.4	- 3.4	+ 0.5	+ 1.9	- 12.7	- 5.3	+ 4.3	+ 4.3	+ 5.3	+ 4.1
DEZEMBER .....	- 0.7	- 2.2	- 3.7	- 0.2	+ 1.5	- 20.4	- 2.8	+ 4.3	+ 4.2	+ 5.3	+ 4.1
1993 JANUAR .....	- 0.4	- 1.8	- 3.8	+ 0.2	+ 2.1	- 21.0	+ 1.5	+ 4.7	+ 4.1	+ 5.3	+ 3.8
FEBRUAR .....	- 0.9	- 2.3	- 4.5	- 0.1	+ 2.3	- 22.2	+ 0.2	+ 4.4	+ 3.9	+ 4.3	+ 3.8
MAERZ .....	- 0.6	- 2.0	- 4.5	- 1.0	+ 2.4	- 22.2	+ 2.6	+ 4.5	+ 3.6	+ 4.3	+ 3.4
APRIL .....	- 1.5	- 2.9	- 5.2	- 1.7	+ 2.6	- 26.0	+ 1.6	+ 4.3	+ 3.5	+ 4.3	+ 3.3
MAI .....	- 1.9	- 3.4	- 5.6	- 2.2	+ 2.6	- 26.8	+ 0.2	+ 4.0	+ 3.4	+ 3.8	+ 3.3
JUNI .....	- 1.9	- 3.6	- 6.0	- 2.8	+ 2.4	- 25.6	- 0.6	+ 3.9	+ 3.4	+ 3.8	+ 3.3
JULI .....	- 1.4	- 2.8	- 6.2	- 3.2	+ 2.5	- 22.7	+ 0.5	+ 4.0	+ 3.1	+ 3.8	+ 3.0
AUGUST .....	- 1.2	- 2.3	- 5.7	- 3.8	+ 0.8	- 20.3	+ 1.0	+ 3.8	+ 2.9	+ 3.0	+ 2.8
SEPTEMBER .....	- 1.1	- 2.2	- 4.2	- 5.3	- 1.0	- 17.6	+ 0.2	+ 3.6	+ 2.7	+ 3.0	+ 2.7
OKTOBER .....	- 1.5	- 2.6	- 3.5	- 7.0	- 0.6	- 18.5	+ 0.2	+ 3.7	+ 2.3	+ 3.0	+ 2.1
NOVEMBER .....											
DEZEMBER .....											
EINSCHL. UMSATZ-(MEHRWERT-)STEUER											
1992 JANUAR .....	+ 4.0	+ 3.8	- 4.7	+ 3.6	+ 2.0	+ 24.3	- 6.8	+ 4.3	+ 4.8	+ 6.7	+ 4.4
FEBRUAR .....	+ 4.0	+ 3.8	- 5.4	+ 3.7	+ 2.0	+ 19.4	- 5.3	+ 4.7	+ 4.8	+ 7.0	+ 4.4
MAERZ .....	+ 4.9	+ 5.0	- 5.9	+ 4.0	+ 1.9	+ 17.7	+ 6.7	+ 4.7	+ 5.1	+ 7.0	+ 4.7
APRIL .....	+ 5.2	+ 5.3	- 5.7	+ 3.7	+ 1.9	+ 18.9	+ 8.3	+ 4.5	+ 5.1	+ 7.0	+ 4.8
MAI .....	+ 4.4	+ 4.2	- 5.6	+ 2.3	+ 1.7	+ 14.4	+ 6.9	+ 4.4	+ 4.8	+ 5.6	+ 4.7
JUNI .....	+ 3.6	+ 3.3	- 5.3	+ 0.2	+ 1.6	+ 10.7	+ 7.8	+ 4.6	+ 4.7	+ 5.6	+ 4.5
JULI .....	+ 1.8	+ 1.1	- 4.1	- 1.1	+ 1.5	+ 5.5	- 2.5	+ 4.4	+ 4.2	+ 5.6	+ 4.0
AUGUST .....	+ 1.3	+ 0.4	- 3.7	- 0.2	+ 2.1	- 1.3	- 2.7	+ 4.4	+ 4.3	+ 5.5	+ 4.0
SEPTEMBER .....	+ 0.2	- 1.1	- 3.4	+ 0.7	+ 2.1	- 12.4	- 4.4	+ 4.3	+ 4.4	+ 5.5	+ 4.1
OKTOBER .....	-	- 1.2	- 3.1	+ 0.6	+ 2.4	- 13.3	- 4.9	+ 4.4	+ 4.2	+ 5.5	+ 3.9
NOVEMBER .....	-	- 1.4	- 3.4	+ 0.5	+ 1.7	- 13.5	- 5.1	+ 4.3	+ 4.3	+ 5.3	+ 4.1
DEZEMBER .....	- 0.8	- 2.3	- 3.7	- 0.2	+ 1.4	- 21.1	- 2.6	+ 4.3	+ 4.3	+ 5.3	+ 4.1
1993 JANUAR .....	+ 0.3	- 1.2	- 2.9	+ 0.2	+ 2.1	- 21.0	+ 2.5	+ 5.6	+ 5.0	+ 6.2	+ 4.7
FEBRUAR .....	- 0.3	- 1.8	- 3.7	-	+ 2.3	- 22.2	+ 1.2	+ 5.4	+ 4.8	+ 5.3	+ 4.7
MAERZ .....	+ 0.1	- 1.2	- 3.6	- 1.0	+ 2.5	- 22.2	+ 3.5	+ 5.4	+ 4.5	+ 5.3	+ 4.3
APRIL .....	- 0.7	- 2.3	- 4.4	- 1.6	+ 2.6	- 25.9	+ 2.5	+ 5.3	+ 4.4	+ 5.3	+ 4.2
MAI .....	- 1.2	- 2.9	- 4.7	- 2.3	+ 2.7	- 26.8	+ 1.3	+ 5.0	+ 4.3	+ 4.7	+ 4.2
JUNI .....	- 1.3	- 2.9	- 5.1	- 2.6	+ 2.4	- 25.6	+ 0.4	+ 4.8	+ 4.3	+ 4.7	+ 4.2
JULI .....	- 0.8	- 2.3	- 5.3	- 3.3	+ 2.5	- 22.7	+ 1.6	+ 4.9	+ 4.0	+ 4.7	+ 3.8
AUGUST .....	- 0.5	- 1.9	- 4.8	- 3.8	+ 0.8	- 20.3	+ 1.9	+ 4.8	+ 3.8	+ 3.9	+ 3.7
SEPTEMBER .....	- 0.4	- 1.7	- 3.4	- 5.3	- 1.0	- 17.6	+ 1.3	+ 4.6	+ 3.6	+ 3.9	+ 3.6
OKTOBER .....	- 0.7	- 2.0	- 2.6	- 7.0	- 0.6	- 18.5	+ 1.3	+ 4.7	+ 3.2	+ 3.9	+ 3.0
NOVEMBER .....											
DEZEMBER .....											

A) OHNE UMSATZ-(MEHRWERT-)STEUER.

B) EINSCHL. UMSATZ-(MEHRWERT-)STEUER



FRUEHERES BUNDESGBEIT  
5 INDEX DER ERZEUGERPREISE FORSTWIRTSCHAFTLICHER PRODUKTE AUS DEN STAATSFORSTEN  
(AKTUELLE ERGEBNISSE)

1985 = 100

FORSTWIRTSCHAFTLICHES PRODUKT	WAEGUNGS- ANTEIL AM GESAMT- INDEX IN PROMILLE	VERKET- TUNGS- FAKTOR	1992 DURCH- SCHNITT 1)	1992      1993			VERAENDERUNG SEPT. 1993 GEGENUEBER SEPT. AUG. 1992 1993 IN PROZENT	
				SEPT.	AUG.	SEPT.		
OHNE UMSATZ-(MEHRWERT-)STEUER								
ROHHOLZ INSGESAMT	1000.00	1.10950	91.6	91.5	74.6	71.6	-21.7	-4.0
STAMMHOLZ	809.54	1.16472	94.9	94.0	78.6	74.5	-20.7	-5.2
EICHE B	77.13	1.02729	69.5	69.7	60.4	68.3	-2.0	13.1
DAV.: L 2	13.55	1.05729	69.4	70.1	60.4	67.3	-4.0	11.4
L 3	36.36	1.01286	67.6	66.6	58.3	71.6	7.5	22.8
L 4	27.22	1.01511	72.0	73.6	63.3	64.4	-12.5	1.7
BUCHE B	100.66	0.93767	127.8	123.0	112.6	97.5	-20.7	-13.4
DAR.: L 2	7.16	0.93039	102.1	89.7	92.6	85.8	-4.3	-7.3
L 3	31.98	0.93739	121.6	110.5	108.9	97.2	-12.0	-10.7
L 4	40.71	0.94019	134.5	133.1	119.3	97.9	-26.4	-17.9
PAPPEL B	22.10	-	41.1	33.9	31.7	32.1	-5.3	1.3
FICHTE B	493.52	1.29003	95.1	96.8	78.9	74.4	-23.1	-5.7
KIEFER B	48.21	1.02904	95.5	87.5	70.6	67.4	-23.0	-4.5
DAR.: L 2 B	12.02	1.04635	96.0	91.7	71.8	67.5	-26.4	-6.0
L 3 A	11.43	1.02390	96.8	91.4	72.4	65.4	-28.4	-9.7
KIEFER C	60.98	1.06186	87.7	80.6	66.5	66.8	-17.1	0.5
DAR.: L 2 B	20.10	1.07120	87.8	81.8	65.7	65.7	-19.7	-
L 3 A	12.78	1.05556	85.6	79.6	61.3	61.2	-23.1	-0.2
SCHWELLEN, BUCHE, SW 3	6.94	0.96069	112.3	94.5	74.5	72.7	-23.1	-2.4
INDUSTRIEHOLZ	190.46	0.87422	77.9	81.0	57.4	59.2	-26.9	3.1
EICHE	5.38	0.79283	81.9	92.3	60.8	68.2	-26.1	12.2
BUCHE	66.26	0.79709	72.3	61.1	56.3	50.8	-16.9	-9.8
PAPPEL	1.26	-	74.5	74.7	59.8	59.8	-19.9	-
FICHTE	84.73	0.93649	79.6	81.3	54.6	58.7	-27.8	7.5
KIEFER	32.83	0.85379	84.0	118.4	66.3	75.7	-36.1	14.2
EINSCHL. UMSATZ-(MEHRWERT-)STEUER								
ROHHOLZ INSGESAMT	1000.00	1.10950	91.6	91.5	74.6	71.6	-21.7	-4.0
STAMMHOLZ	809.54	1.16472	94.9	94.0	78.6	74.5	-20.7	-5.2
EICHE B	77.13	1.02729	69.5	69.7	60.4	68.3	-2.0	13.1
DAV.: L 2	13.55	1.05729	69.4	70.1	60.4	67.3	-4.0	11.4
L 3	36.36	1.01286	67.6	66.6	58.3	71.6	7.5	22.8
L 4	27.22	1.01511	72.0	73.6	63.3	64.4	-12.5	1.7
BUCHE B	100.66	0.93767	127.8	123.0	112.6	97.5	-20.7	-13.4
DAR.: L 2	7.16	0.93039	102.1	89.7	92.6	85.8	-4.3	-7.3
L 3	31.98	0.93739	121.6	110.5	108.9	97.2	-12.0	-10.7
L 4	40.71	0.94019	134.5	133.1	119.3	97.9	-26.4	-17.9
PAPPEL B	22.10	-	41.1	33.9	31.7	32.1	-5.3	1.3
FICHTE B	493.52	1.29003	95.1	96.8	78.9	74.4	-23.1	-5.7
KIEFER B	48.21	1.02904	95.5	87.5	70.6	67.4	-23.0	-4.5
DAR.: L 2 B	12.02	1.04635	96.0	91.7	71.8	67.5	-26.4	-6.0
L 3 A	11.43	1.02390	96.8	91.4	72.4	65.4	-28.4	-9.7
KIEFER C	60.98	1.06186	87.7	80.6	66.5	66.8	-17.1	0.5
DAR.: L 2 B	20.10	1.07120	87.8	81.8	65.7	65.7	-19.7	-
L 3 A	12.78	1.05556	85.6	79.6	61.3	61.2	-23.1	-0.2
SCHWELLEN, BUCHE, SW 3	6.94	0.96069	112.3	94.5	74.5	72.7	-23.1	-2.4
INDUSTRIEHOLZ	190.46	0.87422	77.9	81.0	57.4	59.2	-26.9	3.1
EICHE	5.38	0.79283	81.9	92.3	60.8	68.2	-26.1	12.2
BUCHE	66.26	0.79709	72.3	61.1	56.3	50.8	-16.9	-9.8
PAPPEL	1.26	-	74.5	74.7	59.8	59.8	-19.9	-
FICHTE	84.73	0.93649	79.6	81.3	54.6	58.7	-27.8	7.5
KIEFER	32.83	0.85379	84.0	118.4	66.3	75.7	-36.1	14.2

1) DIE KALENDERJAHRESDURCHSCHNITTE WURDEN BERECHNET DURCH WAEGUNGS DER VIERTELJAHRESDURCHSCHNITTSMESSZAHLEN DER EINZELNEN STAERKEKLASSEN MIT DEN JEWEILIGEN VIERTELJAHRESUMSAETZEN IM BASISJAHR.



FRUEHERES BUNDESGBIET  
6 INDEX DER ERZEUGERPREISE FORSTWIRTSCHAFTLICHER PRODUKTE AUS DEN STAATSFORSTEN  
(MITTELFRISTIGE UEBERSICHT)  
ABSOLUTE WERTE  
1985 = 100

JAHR MONAT	ROH- HOLZ INS- GESAMT	STAMMHOLZ								IN- DUSTRIE- HOLZ
		ZU- SAMMEN	EICHE B	BUCH E B	PAPPEL B	FICHTE B	KIEFER B	KIEFER C	SCHWELLEN, BUCH E, SW 3	
GEWICHT A) .....	1000	809.54	77.13	100.67	22.10	493.52	48.21	60.98	6.94	190.46
B) .....	1000	809.54	77.13	100.67	22.10	493.52	48.21	60.98	6.94	190.46
1989 D A) .....	108.4	110.3	94.2	114.2	59.6	116.2	102.1	102.0	108.2	100.3
B) .....	108.4	110.3	94.2	114.2	59.6	116.2	102.1	102.0	108.2	100.3
1990 D A) .....	115.9	121.6	86.9	127.8	59.3	131.7	105.1	109.1	118.8	91.8
B) .....	115.9	121.6	86.9	127.8	59.3	131.7	105.1	109.1	118.8	91.8
1991 D A) .....	79.1	78.7	73.7	103.2	63.8	73.8	84.5	81.8	109.3	80.6
B) .....	79.1	78.7	73.7	103.2	63.8	73.8	84.5	81.8	109.3	80.6
1992 D A) .....	91.6	94.9	69.5	127.8	41.1	95.1	95.5	87.7	112.3	77.9
B) .....	91.6	94.9	69.5	127.8	41.1	95.1	95.5	87.7	112.3	77.9
OHNE UMSATZ-(MEHRWERT-)STEUER										
1991 OKTOBER ...	71.3	71.3	56.1	90.5	40.7	72.0	62.6	67.3	106.9	71.2
NOVEMBER ..	71.6	71.6	59.9	79.0	40.7	73.6	64.3	71.0	106.2	71.9
DEZEMBER ..	79.6	78.5	57.9	104.5	40.7	76.2	92.2	79.5	106.0	84.2
1992 JANUAR ....	84.5	86.4	62.8	117.6	42.7	85.9	90.9	77.0	123.5	76.6
FEBRUAR ....	91.5	93.1	73.2	135.6	38.8	86.7	110.4	102.6	116.8	84.8
MAERZ ....	95.3	98.7	76.9	137.8	39.8	94.7	113.5	102.3	114.6	80.7
APRIL ....	97.9	101.4	69.5	136.8	48.6	100.5	113.4	99.2	111.2	83.1
MAI .....	93.2	96.6	68.5	135.9	42.5	95.3	95.0	97.0	107.5	79.0
JUNI .....	88.8	92.4	68.5	118.2	40.9	96.9	77.7	70.7	119.5	73.5
JULI .....	90.3	93.5	72.2	117.0	42.6	97.4	75.0	80.0	120.5	76.5
AUGUST ....	89.5	93.5	62.7	106.6	44.7	98.4	94.0	88.3	96.1	72.5
SEPTEMBER ..	91.5	94.0	69.7	123.0	33.9	96.8	87.5	80.6	94.5	81.0
OKTOBER ...	86.7	89.1	58.7	111.2	33.9	94.4	85.5	68.9	100.4	76.8
NOVEMBER ..	88.4	93.5	66.2	142.7	33.8	94.6	77.8	71.9	88.4	66.7
DEZEMBER ..	90.9	95.7	80.8	133.6	34.3	94.1	101.4	83.1	87.9	70.6
1993 JANUAR ....	90.6	96.6	78.0	128.8	36.1	94.4	108.2	84.7	89.6	69.6
FEBRUAR ....	88.0	93.4	75.7	128.8	39.2	89.6	113.3	92.4	89.3	65.1
MAERZ ....	85.7	90.5	77.1	126.5	39.2	87.4	102.3	83.2	86.5	65.5
APRIL ....	83.5	88.2	71.6	124.6	49.2	84.7	102.0	80.5	86.8	63.8
MAI .....	78.4	82.7	69.2	117.9	49.9	79.9	83.6	75.8	85.5	59.8
JUNI .....	72.6	75.3	57.2	101.7	43.9	74.7	72.0	73.3	73.8	61.1
JULI .....	72.4	75.2	63.6	100.6	36.9	75.0	69.5	67.2	76.4	60.7
AUGUST ....	74.6	78.6	60.4	112.6	31.7	78.9	70.6	66.5	74.5	57.4
SEPTEMBER ..	71.6	74.5	68.3	97.5	32.1	74.4	67.4	66.8	72.7	59.2
EINSCHL. PAUSCHALIERTE UMSATZ-(MEHRWERT-)STEUER										
1991 OKTOBER ...	71.3	71.3	56.1	90.5	40.7	72.0	62.6	67.3	106.9	71.2
NOVEMBER ..	71.6	71.6	59.9	79.0	40.7	73.6	64.3	71.0	106.2	71.9
DEZEMBER ..	79.6	78.5	57.9	104.5	40.7	76.2	92.2	79.5	106.0	84.2
1992 JANUAR ....	84.5	86.4	62.8	117.6	42.7	85.9	90.9	77.0	123.5	76.6
FEBRUAR ....	91.5	93.1	73.2	135.6	38.8	86.7	110.4	102.6	116.8	84.8
MAERZ ....	95.3	98.7	76.9	137.8	39.8	94.7	113.5	102.3	114.6	80.7
APRIL ....	97.9	101.4	69.5	136.8	48.6	100.5	113.4	99.2	111.2	83.1
MAI .....	93.2	96.6	68.5	135.9	42.5	95.3	95.0	97.0	107.5	79.0
JUNI .....	88.8	92.4	68.5	118.2	40.9	96.9	77.7	70.7	119.5	73.5
JULI .....	90.3	93.5	72.2	117.0	42.6	97.4	75.0	80.0	120.5	76.5
AUGUST ....	89.5	93.5	62.7	106.6	44.7	98.4	94.0	88.3	96.1	72.5
SEPTEMBER ..	91.5	94.0	69.7	123.0	33.9	96.8	87.5	80.6	94.5	81.0
OKTOBER ...	86.7	89.1	58.7	111.2	33.9	94.4	85.5	68.9	100.4	76.8
NOVEMBER ..	88.4	93.5	66.2	142.7	33.8	94.6	77.8	71.9	88.4	66.7
DEZEMBER ..	90.9	95.7	80.8	133.6	34.3	94.1	101.4	83.1	87.9	70.6
1993 JANUAR ....	90.6	96.6	78.0	128.8	36.1	94.4	108.2	84.7	89.6	69.6
FEBRUAR ....	88.0	93.4	75.7	128.8	39.2	89.6	113.3	92.4	89.3	65.1
MAERZ ....	85.7	90.5	77.1	126.5	39.2	87.4	102.3	83.2	86.5	65.5
APRIL ....	83.5	88.2	71.6	124.6	49.2	84.7	102.0	80.5	86.8	63.8
MAI .....	78.4	82.7	69.2	117.9	49.9	79.9	83.6	75.8	85.5	59.8
JUNI .....	72.6	75.3	57.2	101.7	43.9	74.7	72.0	73.3	73.8	61.1
JULI .....	72.4	75.2	63.6	100.6	36.9	75.0	69.5	67.2	76.4	60.7
AUGUST ....	74.6	78.6	60.4	112.6	31.7	78.9	70.6	66.5	74.5	57.4
SEPTEMBER ..	71.6	74.5	68.3	97.5	32.1	74.4	67.4	66.8	72.7	59.2

A) OHNE UMSATZ-(MEHRWERT-)STEUER.

B) EINSCHL. PAUSCHALIERTE UMSATZ-(MEHRWERT-)STEUER.

FRUEHERES BUNDESGBIET  
6 INDEX DER ERZEUGERPREISE FORSTWIRTSCHAFTLICHER PRODUKTE AUS DEN STAATSFORSTEN  
(MITTELFRISTIGE UEBERSICHT)  
RELATIVE VERAENDERUNG GEGENUEBER DEM ENTSPRECHENDEN VORJAHRESERGEBNIS  
PROZENT

JAHR MONAT	ROHHOLZ INS- GESAMT	STAMMHOLZ								IN- DUSTRIE- HOLZ
		ZU- SAMMEN	EICHE B	BUCH E B	PAPPEL B	FICHTE B	KIEFER B	KIEFER C	BUCH E, SW 3	
GEWICHT A) .....	1000	809.54	77.13	100.67	22.10	493.52	48.21	60.98	6.94	190.46
B) .....	1000	809.54	77.13	100.67	22.10	493.52	48.21	60.98	6.94	190.46
1989 D A).....	+ 8.6	+11.1	+ 2.1	+ 5.8	+ 2.6	+14.8	+ 5.9	+ 7.5	+ 0.6	- 1.4
B).....	+ 8.6	+11.1	+ 2.1	+ 5.8	+ 2.6	+14.8	+ 5.9	+ 7.5	+ 0.6	- 1.4
1990 D A).....	+ 6.9	+10.2	- 7.7	+11.9	- 0.5	+13.3	+ 2.9	+ 7.0	+ 9.8	- 8.5
B).....	+ 6.9	+10.2	- 7.7	+11.9	- 0.5	+13.3	+ 2.9	+ 7.0	+ 9.8	- 8.5
1991 D A).....	-31.8	-35.3	-15.2	-19.2	+ 7.6	-44.0	-19.6	-25.0	- 8.0	-12.2
B).....	-31.8	-35.3	-15.2	-19.2	+ 7.6	-44.0	-19.6	-25.0	- 8.0	-12.2
1992 D A).....	+15.8	+20.6	- 5.7	+23.8	-35.6	+28.9	+13.0	+ 7.2	+ 2.7	- 3.3
B).....	+15.8	+20.6	- 5.7	+23.8	-35.6	+28.9	+13.0	+ 7.2	+ 2.7	- 3.3
OHNE UMSATZ-(MEHRWERT-)STEUER										
1991 OKTOBER ...	-32.2	-33.7	-28.7	-23.5	-28.3	-37.8	-23.5	-31.5	- 8.8	-24.5
NOVEMBER ..	-30.1	-32.4	-19.7	-32.7	-52.3	-34.5	-24.6	-26.3	- 9.4	-18.6
DEZEMBER ..	-22.2	-24.4	-24.0	-19.2	-52.3	-27.2	- 6.1	-19.8	- 9.6	-12.4
1992 JANUAR ....	-11.1	-10.0	-28.1	-	-49.7	- 7.9	-13.7	-11.6	+ 5.4	-15.6
FEBRUAR ...	- 1.0	- 0.3	-11.2	+19.8	-60.4	- 2.4	+ 8.4	+ 1.5	+ 7.6	- 3.6
MAERZ .....	+10.6	+12.9	+ 7.7	+18.9	-46.9	+15.5	+12.8	+ 7.6	+ 1.9	- 0.6
APRIL .....	+19.5	+25.8	- 8.2	+24.5	-36.3	+37.1	+20.8	+15.2	+ 2.6	- 5.0
MAI .....	+22.0	+27.1	+ 2.4	+23.3	- 4.3	+36.9	+ 7.3	+20.9	- 5.0	+ 0.8
JUNI .....	+24.0	+33.3	- 4.6	+42.6	-11.1	+48.6	+ 0.1	- 5.0	+14.7	- 9.8
JULI .....	+28.6	+37.3	- 2.0	+43.6	- 0.5	+49.2	+12.1	+16.6	+19.3	- 3.4
AUGUST ....	+27.1	+34.0	-11.9	+ 8.9	+ 3.5	+50.7	+52.4	+25.2	- 0.9	- 0.7
SEPTEMBER .	+30.0	+35.8	+ 9.4	+61.2	-16.7	+36.7	+64.5	+14.8	-11.6	+ 7.6
OKTOBER ...	+21.6	+25.0	+ 4.6	+22.9	-16.7	+31.1	+36.6	+ 2.4	- 6.1	+ 7.9
NOVEMBER ..	+23.5	+30.6	+10.5	+80.6	-17.0	+28.5	+21.0	+ 1.3	-16.8	- 7.2
DEZEMBER ..	+14.2	+21.9	+39.6	+27.8	-15.7	+23.5	+10.0	+ 4.5	-17.1	-16.2
1993 JANUAR ....	+ 7.2	+10.6	+24.2	+ 9.5	-15.5	+ 9.9	+19.0	+10.0	-27.4	- 9.1
FEBRUAR ...	- 3.8	+ 0.3	+ 3.4	- 5.0	+ 1.0	+ 3.3	+ 2.6	- 9.9	-23.5	-23.2
MAERZ .....	-10.1	- 8.3	+ 0.3	- 8.2	- 1.5	- 7.7	- 9.9	-18.7	-24.5	-18.8
APRIL .....	-14.7	-13.0	+ 3.0	- 8.9	+ 1.2	-15.7	-10.1	-18.9	-21.9	-23.2
MAI .....	-15.9	-14.4	+ 1.0	-13.2	+17.4	-16.2	-12.0	-21.9	-20.5	-24.3
JUNI .....	-18.2	-18.5	-16.5	-14.0	+ 7.3	-22.9	- 7.3	+ 3.7	-38.2	-16.9
JULI .....	-19.8	-19.6	-11.9	-14.0	-13.4	-23.0	- 7.3	-16.0	-36.6	-20.7
AUGUST ....	-16.6	-15.9	- 3.7	+ 5.6	-29.1	-19.8	-24.9	-24.7	-22.5	-20.8
SEPTEMBER .	-21.7	-20.7	- 2.0	-20.7	- 5.3	-23.1	-23.0	-17.1	-23.1	-26.9
EINSCHL. PAUSCHALIERTE UMSATZ-(MEHRWERT-)STEUER										
1991 OKTOBER ...	-32.2	-33.7	-28.7	-23.5	-28.3	-37.8	-23.5	-31.5	- 8.8	-24.5
NOVEMBER ..	-30.1	-32.4	-19.7	-32.7	-52.3	-34.5	-24.6	-26.3	- 9.4	-18.6
DEZEMBER ..	-22.2	-24.4	-24.0	-19.2	-52.3	-27.2	- 6.1	-19.8	- 9.6	-12.4
1992 JANUAR ....	-11.1	-10.0	-28.1	-	-49.7	- 7.9	-13.7	-11.6	+ 5.4	-15.6
FEBRUAR ...	- 1.0	- 0.3	-11.2	+19.8	-60.4	- 2.4	+ 8.4	+ 1.5	+ 7.6	- 3.6
MAERZ .....	+10.6	+12.9	+ 7.7	+18.9	-46.9	+15.5	+12.8	+ 7.6	+ 1.9	- 0.6
APRIL .....	+19.5	+25.8	- 8.2	+24.5	-36.3	+37.1	+20.8	+15.2	+ 2.6	- 5.0
MAI .....	+22.0	+27.1	+ 2.4	+23.3	- 4.3	+36.9	+ 7.3	+20.9	- 5.0	+ 0.8
JUNI .....	+24.0	+33.3	- 4.6	+42.6	-11.1	+48.6	+ 0.1	- 5.0	+14.7	- 9.8
JULI .....	+28.6	+37.3	- 2.0	+43.6	- 0.5	+49.2	+12.1	+16.6	+19.3	- 3.4
AUGUST ....	+27.1	+34.0	-11.9	+ 8.9	+ 3.5	+50.7	+52.4	+25.2	- 0.9	- 0.7
SEPTEMBER .	+30.0	+35.8	+ 9.4	+61.2	-16.7	+36.7	+64.5	+14.8	-11.6	+ 7.6
OKTOBER ...	+21.6	+25.0	+ 4.6	+22.9	-16.7	+31.1	+36.6	+ 2.4	- 6.1	+ 7.9
NOVEMBER ..	+23.5	+30.6	+10.5	+80.6	-17.0	+28.5	+21.0	+ 1.3	-16.8	- 7.2
DEZEMBER ..	+14.2	+21.9	+39.6	+27.8	-15.7	+23.5	+10.0	+ 4.5	-17.1	-16.2
1993 JANUAR ....	+ 7.2	+10.6	+24.2	+ 9.5	-15.5	+ 9.9	+19.0	+10.0	-27.4	- 9.1
FEBRUAR ...	- 3.8	+ 0.3	+ 3.4	- 5.0	+ 1.0	+ 3.3	+ 2.6	- 9.9	-23.5	-23.2
MAERZ .....	-10.1	- 8.3	+ 0.3	- 8.2	- 1.5	- 7.7	- 9.9	-18.7	-24.5	-18.8
APRIL .....	-14.7	-13.0	+ 3.0	- 8.9	+ 1.2	-15.7	-10.1	-18.9	-21.9	-23.2
MAI .....	-15.9	-14.4	+ 1.0	-13.2	+17.4	-16.2	-12.0	-21.9	-20.5	-24.3
JUNI .....	-18.2	-18.5	-16.5	-14.0	+ 7.3	-22.9	- 7.3	+ 3.7	-38.2	-16.9
JULI .....	-19.8	-19.6	-11.9	-14.0	-13.4	-23.0	- 7.3	-16.0	-36.6	-20.7
AUGUST ....	-16.6	-15.9	- 3.7	+ 5.6	-29.1	-19.8	-24.9	-24.7	-22.5	-20.8
SEPTEMBER .	-21.7	-20.7	- 2.0	-20.7	- 5.3	-23.1	-23.0	-17.1	-23.1	-26.9

A) OHNE UMSATZ-(MEHRWERT-)STEUER.

B) EINSCHL. PAUSCHALIERTE UMSATZ-(MEHRWERT-)STEUER.

FRUEHERES BUNDESGBIET  
7 PREISINDIZES IN DER LAND- UND FORSTWIRTSCHAFT  
(LANGFRISTIGE UEBERSICHT FUER WIRTSCHAFTS- BZW. FORSTWIRTSCHAFTSJAHRE)  
1985 = 100

WIRTSCHAFTS- JAHR 1) BZW. FORSTWIRT- SCHAFTSJAH 2)	INDEX DER ERZEUGERPREISE LANDWIRTSCHAFTLICHER PRODUKTE			INDEX DER EINKAUFSPREISE LANDWIRTSCHAFTLICHER BETRIEBSMITTEL			INDEX DER ERZEUGERPREISE FORSTWIRTSCHAFTLICHER PRODUKTE	
	LANDWIRT- SCHAFTLICHE PRODUKTE INSGESAMT	PFLANZLICHE PRODUKTE	TIERISCHE PRODUKTE	BETRIEBS- MITTEL INSGESAMT	WAREN UND DIENSTLEISTUNGEN FUER DIE LAUFENDE PRODUKTION	NEUBAUTEN UND NEUE MASCHINEN	ROHHOLZ	
							INSGESAMT	DARUNTER STAMMHOLZ

OHNE UMSATZ-(MEHRWERT-)STEUER

1938/39 D ....	30.3	33.5	29.3	21.2	23.3	15.0	.	.
1950/51 D ....	50.4	46.3	53.7	34.7	38.0	24.6	36.5	36.0
1955/56 D ....	61.9	66.4	60.8	40.5	44.0	30.7	65.3	64.8
1956/57 D ....	64.2	69.2	63.1	41.7	45.2	31.6	67.8	68.0
1957/58 D ....	65.0	71.1	63.7	42.1	45.5	32.6	62.2	62.1
1958/59 D ....	65.7	66.8	65.9	43.5	46.9	33.3	53.8	55.1
1959/60 D ....	67.2	74.2	65.5	44.2	47.9	33.9	54.7	56.7
1960/61 D ....	64.1	61.1	65.9	45.0	48.3	35.4	60.1	61.8
1961/62 D ....	66.8	73.5	65.6	46.3	49.2	37.3	58.9	60.4
1962/63 D ....	67.8	73.8	66.9	47.8	51.0	38.5	55.1	56.5
1963/64 D ....	69.6	65.3	71.9	49.2	52.5	39.2	55.0	56.1
1964/65 D ....	72.2	72.7	72.9	50.0	53.0	40.6	56.1	57.4
1965/66 D ....	76.8	79.9	76.8	51.5	54.7	41.9	56.5	57.9
1966/67 D ....	73.6	72.7	74.7	52.5	55.9	42.7	48.9	49.4
1967/68 D ....	67.2	62.9	69.2	51.2	54.0	42.6	45.5	45.7
1968/69 D ....	70.1	58.4	75.1	50.0	52.3	42.9	51.8	52.6
1969/70 D ....	71.2	64.1	74.2	51.0	52.7	45.4	58.9	59.5
1970/71 D ....	66.0	56.3	70.1	53.4	54.4	48.6	59.9	60.7
1971/72 D ....	72.3	62.1	76.7	55.7	56.5	52.7	58.4	59.4
1972/73 D ....	79.4	67.9	84.3	60.1	61.4	55.6	60.1	62.3
1973/74 D ....	80.7	67.1	86.4	65.9	67.9	59.7	71.3	74.4
1974/75 D ....	80.3	66.2	86.3	70.1	71.3	65.7	71.5	72.7
1975/76 D ....	95.5	89.8	97.5	74.5	76.2	68.9	73.1	75.1
1976/77 D ....	99.1	105.0	97.0	79.3	81.4	72.0	86.9	91.3
1977/78 D ....	97.1	93.7	98.2	78.3	79.2	74.9	95.0	100.5
1978/79 D ....	93.6	94.3	93.3	79.2	79.6	77.2	99.0	105.6
1979/80 D ....	97.7	98.6	97.3	84.7	85.7	80.7	109.2	114.5
1980/81 D ....	98.2	102.5	96.6	89.7	90.9	84.9	119.4	123.5
1981/82 D ....	106.6	110.1	105.2	96.5	98.3	89.6	113.3	115.5
1982/83 D ....	106.0	103.8	106.7	98.7	99.9	93.8	106.4	109.0
1983/84 D ....	105.5	111.2	103.4	99.9	100.7	96.9	107.7	110.8
1984/85 D ....	102.7	105.0	101.8	100.5	100.8	99.1	101.1	101.3
1985/86 D ....	97.6	99.6	96.8	97.7	96.9	101.1	101.1	100.3
1986/87 D ....	92.7	98.5	90.5	91.3	88.4	103.5	99.9	98.7
1987/88 D ....	91.2	98.4	88.5	90.2	86.7	105.4	99.4	98.7
1988/89 D ....	95.3	95.9	95.0	94.1	90.9	107.8	106.9	108.3
1989/90 D ....	99.5	97.8	100.1	96.6	93.3	111.2	117.4	123.4
1990/91 D ....	92.8	99.5	90.3	96.2	91.6	116.2	82.0	81.8
1991/92 D ....	96.1	101.3	94.2	100.6	95.6	121.8	90.2	93.0
1992/93 D ....	87.7	86.1	88.3	100.2	94.0	126.6	80.9	85.0

EINSCHL. UMSATZ-(MEHRWERT-)STEUER

1938/39 D ....	28.2	31.1	27.4	20.4	22.4	14.5	.	.
1950/51 D ....	46.8	43.0	50.0	33.4	36.7	23.7	36.7	36.1
1955/56 D ....	57.5	61.8	56.7	39.0	42.3	29.6	65.8	65.0
1956/57 D ....	59.7	64.4	58.9	40.1	43.6	30.5	68.2	68.3
1957/58 D ....	60.5	66.1	59.2	40.6	43.8	31.5	62.7	62.3
1958/59 D ....	60.9	62.1	61.4	41.8	45.4	32.1	54.3	55.3
1959/60 D ....	62.5	69.0	60.9	42.6	46.2	32.7	55.0	57.0
1960/61 D ....	59.6	56.7	61.4	43.3	46.5	34.2	60.6	62.1
1961/62 D ....	62.0	68.4	61.0	44.5	47.5	36.0	59.4	60.7
1962/63 D ....	63.1	68.5	62.3	46.0	49.2	37.1	55.5	56.7
1963/64 D ....	64.7	60.7	66.9	47.3	50.7	37.9	55.4	56.4
1964/65 D ....	67.0	67.6	67.9	48.0	51.1	39.2	56.6	57.7
1965/66 D ....	71.4	74.3	71.4	49.6	52.8	40.4	58.9	58.1
1966/67 D ....	68.3	67.6	69.6	50.6	53.9	41.2	49.3	49.6
1967/68 D ....	63.7	59.2	66.1	49.3	52.2	41.1	44.4	44.6
1968/69 D ....	65.3	54.4	69.9	48.6	50.9	41.7	50.8	51.6
1969/70 D ....	67.1	60.1	70.1	49.7	51.3	44.3	57.8	58.4
1970/71 D ....	63.0	53.7	67.0	51.9	53.1	48.2	58.8	59.5
1971/72 D ....	69.0	59.2	73.4	54.2	55.1	51.4	57.3	58.2
1972/73 D ....	75.9	64.7	80.6	58.5	59.8	54.2	59.0	61.1
1973/74 D ....	77.0	64.0	82.6	64.2	66.2	58.2	69.9	73.0
1974/75 D ....	77.0	63.3	83.0	68.4	69.6	64.0	70.8	72.0
1975/76 D ....	91.8	86.4	93.8	72.6	74.3	67.1	72.5	74.4
1976/77 D ....	95.0	100.7	92.8	77.2	79.4	70.1	86.0	90.4
1977/78 D ....	92.6	89.5	93.9	76.6	77.6	73.2	94.3	99.9
1978/79 D ....	89.3	90.0	88.8	77.7	78.2	75.9	98.6	105.3
1979/80 D ....	93.2	94.2	92.8	83.6	84.8	80.0	109.2	114.5
1980/81 D ....	93.3	97.7	91.7	88.6	89.8	84.1	119.4	123.5
1981/82 D ....	101.3	104.8	99.9	95.4	97.2	88.7	113.3	115.5
1982/83 D ....	100.8	98.9	101.5	97.5	98.8	92.9	106.4	109.0
1983/84 D ....	100.9	106.3	98.8	99.5	100.2	96.8	107.7	110.8
1984/85 D ....	102.6	104.9	101.7	100.4	100.7	99.0	101.1	101.3
1985/86 D ....	97.6	99.7	96.8	97.8	97.0	101.1	101.1	100.3
1986/87 D ....	92.7	98.5	90.5	91.4	88.5	103.5	99.9	98.7
1987/88 D ....	91.2	98.4	88.5	90.4	86.8	105.4	99.4	98.7
1988/89 D ....	94.6	95.5	94.2	94.2	90.9	107.8	106.9	108.3
1989/90 D ....	97.8	96.1	98.4	96.7	93.3	111.2	117.4	123.4
1990/91 D ....	91.2	97.8	88.7	96.4	91.7	116.1	82.0	81.8
1991/92 D ....	93.3	98.9	91.2	100.7	95.7	121.8	90.2	93.0
1992/93 D ....	84.0	82.5	84.6	100.7	94.3	127.2	80.9	85.0

1) JULI BIS JUNI.

2) OKTOBER BIS SEPTEMBER.



Früheres Bundesgebiet  
**8 Erzeugerpreise der Landwirtschaft**  
 Ohne Umsatz-(Mehrwert-)steuer und Einkommensausgleich  
 DM je Mengeneinheit

Warenbezeichnung und Handelsbedingung	Frachtlage	Berichts- ort/ Geltungs- bereich	Mengeneinheit	1992	1992	1993	
				D	Oktober	September	Oktober
Getreide 1) Durchschnitte-(Standard-)Qualität	frei Verladestation						
Brotweizen .....		Hannover	1 t	352,05a)	335,00	250,00	255,00
		Köln	1 t	342,73a)	315,00	251,25	255,00
		Frankfurt	1 t	338,60a)	318,50	225,00	250,00
		Stuttgart	1 t	338,89a)	312,50	230,00	245,00
		München	1 t	346,95	318,56	240,30	249,85
Brotroggen .....		Hannover	1 t	330,45a)	315,00	235,00	240,00
		Köln	1 t	324,89a)	300,00	238,75	243,75
		Frankfurt	1 t	322,82a)	300,00	217,50	240,00
		Stuttgart	1 t	311,92a)	297,50	230,00	250,00
		München	1 t	323,95	303,20	230,80	239,80
Futtergerste .....		Hannover	1 t	320,42	310,00	230,00	235,00
		Köln	1 t	317,19	292,50	230,00	235,00
		Frankfurt	1 t	308,05	288,50	220,00	230,00
		Stuttgart	1 t	300,06a)	275,00	230,00	235,00
		München	1 t	307,23	283,00	226,15	230,70
Futterhafer .....		Hannover	1 t	351,25	375,00	295,00	295,00
		Köln	1 t	334,40	317,50	265,00	285,00
		Frankfurt	1 t	324,44a)	315,00		280,00
		Stuttgart	1 t	328,17a)	320,00	250,00	250,00
		München	1 t	320,03	309,00	237,80	243,50
Hackfrüchte	frei Verladestation						
Speisekartoffeln, gelbfleischige .....		Kiel	1 dt	14,89a)	9,75	17,25	16,25
		Hannover	1 dt	14,04a)	11,50	7,50	6,75
		Köln	1 dt	15,13	8,50	9,50	8,50
		Frankfurt	1 dt	18,83	10,00	18,00	
		Karlsruhe	1 dt	8,14a)	7,50	11,11	9,25
		München	1 dt	14,37a)	8,81	12,91	9,94
Obst	ab Erzeugermarkt	Bundesgebiet					
Handelsklasse I Abgabepreise der Erzeugermärkte 2)							
Apfel							
Cox Orange .....			1 dt	119,03	54,14	102,35	70,62
Booskop .....			1 dt	126,68	47,56	85,37	67,85
Golden Delicious .....			1 dt	126,90	61,43	89,62	72,95
Birnen							
Lucas .....			1 dt	77,35	64,09		65,65
Conference .....			1 dt	74,06	64,68		52,46
Charneux .....			1 dt	70,56	69,30	67,55	53,48
Gemüse	ab Erzeugermarkt	Bundesgebiet					
Handelsklasse I Abgabepreise der Erzeugermärkte 2)							
Weißkohl .....			1 dt	30,26	24,93	27,70	20,75
Rotkohl .....			1 dt	31,41	25,30	29,07	22,33
Blumenkohl .....			100 St	80,81	73,46	63,69	70,09
Wirkungskohl .....			1 dt	53,94	57,90	32,47	32,48
Spinat .....			1 dt	113,52	103,18	113,24	108,28
Möhren .....			1 dt	48,34	38,00	33,50	31,00
Sellerie .....			1 dt	98,01	69,73	83,18	67,60
Porree .....			1 dt	91,30	77,55	88,72	83,85
Buschbohnen .....			1 dt	152,66	142,17	163,58	127,67
Kopfsalat (Freiland) .....			100 St	34,36	43,60	23,24	39,40
Kopfsalat (Unterglas) .....			100 St	43,17	48,40		47,48
Salatgurken (Freiland) .....			1 dt	44,45		53,57	
Salatgurken (Unterglas) .....			100 St	46,49	66,05	52,67	53,71
Tomaten (Freiland) .....			1 dt	90,08		81,08	
Tomaten (Unterglas) .....			1 dt	98,10	166,41	121,23	106,77
Champignons .....			1 dt	428,00	399,83	460,44	410,28
Schnittblumen	ab Erzeugermarkt	Bundesgebiet					
Handelsklasse I							
Treibrosen .....			100 St	75,13	71,72	69,04	72,14
Treibnelken .....			100 St	50,80	52,23	53,94	54,20
Freeseien .....			100 St	47,00	44,60	45,47	44,27
Tulpen .....			100 St	44,48	46,59		44,56
Chrysanthemen .....			100 St	91,16	87,95	80,25	93,15
Topfpflanzen	ab Erzeugermarkt	Bundesgebiet					
Handelsklasse I							
Cyclamen .....			1 St	4,11	4,17	4,33	4,47
Azaleen .....			1 St	6,64	6,25	6,30	6,23

1) Vor Abzug der Mitverantwortungsabgabe.

2) Bundesdurchschnittspreise einschl. Vermarktungsgebühren und Sortierungskosten.

a) Jahresdurchschnitt aus weniger als 12 Monaten.



Früheres Bundesgebiet  
**8 Erzeugerpreise der Landwirtschaft**  
 Ohne Umsatz-(Mehrwert-)steuer und Einkommensausgleich  
 DM je Mengeneinheit

Warenbezeichnung und Handelsbedingung	Frachtlage	Berichtsort/ Geltungs- bereich	Mengeneinheit	1992	1992	1993	
				D	Oktober	September	Oktober
Großschlachtvieh, lebend Marktpreise	frei Marktort						
Bullen, Klasse A .....		Hamburg	1 dt	327,60a)	325,00	319,30	308,30
		Frankfurt	1 dt	332,79	326,90		
		Stuttgart	1 dt				
		Nürnberg	1 dt	359,46	359,90	349,10	350,70
		München	1 dt	354,33	354,00	351,30	350,50
Kühe, Klasse B .....		Hamburg	1 dt	227,18	229,50	238,50	217,10
		Frankfurt	1 dt	183,21	199,00		
		Stuttgart	1 dt				
		Nürnberg	1 dt	262,47	274,40	276,10	270,90
		München	1 dt	265,52	277,60	275,70	268,10
Färsen, Klasse A .....		Hamburg	1 dt	285,17	260,60	279,90	267,00
		Frankfurt	1 dt	290,82	300,60		
		Stuttgart	1 dt				
		Nürnberg	1 dt	315,28	319,90	338,80	335,80
		München	1 dt	321,60	326,20	344,00	338,60
Kälber, Klasse A .....		Stuttgart	1 dt				
Schweine, Klasse c .....		Frankfurt	1 dt	332,48	315,10		
		Stuttgart	1 dt				
		Nürnberg	1 dt				
		München	1 dt				
Großschlachtvieh, geschlachtet Auszahlungspreise nach Schlachtgewicht	frei Schlachtstätte	Bundesgebiet					
Jungbullen, Handelsklasse R 3 ...			1 dt	595,93	595,00	589,00	586,00
Kühe, Handelsklasse R 3 ...			1 dt	492,58	516,00	517,00	494,00
Färsen, Handelsklasse R 3 ...			1 dt	531,24	542,00	558,00	545,00
Kälber, Handelsklasse R 3 ...			1 dt	891,24	923,00	931,00	886,00
Schweine, Handelsklasse U .....			1 dt	322,71	282,00	224,00	206,00
Schlachtgeflügel, lebend	ab Hof	Bundesgebiet					
Suppenhühner .....			1 dt	68,83	69,17	70,46	75,23
Jungmaastgeflügel .....			1 dt	202,46	201,25	198,81	198,44
Enten .....			1 dt	391,01	398,73	382,63	382,63
Gänse .....			1 dt	580,18	587,50	585,00	585,00
Puten .....			1 dt	251,04	249,67	244,33	244,67
Nutz- und Zuchtvieh							
Milchkühe tragend .....	frei Marktort	Lingen	1 St	1 695,83	1 750,00	1 800,00	1 775,00
Milchkühe Auktionspreise 1)	frei Auktionsplatz	Bundesgebiet					
schwarzbunt .....			1 St	2 404,23	2 420,00	2 418,00	2 404,00
Fleckvieh .....			1 St	2 404,23	2 410,00	2 421,00	2 443,00
Braunvieh .....			1 St	2 335,62	2 271,00	2 316,00	2 356,00
Färsen tragend .....	frei Marktort	Lingen	1 St	1 776,04	1 825,00	1 850,00	1 825,00
Färsen Auktionspreise 1)	frei Auktionsplatz	Bundesgebiet					
rotbunt .....			1 St	2 393,50	2 500,00	2 363,00	2 265,00
Fleckvieh .....			1 St	2 529,81	2 536,00	2 540,00	2 538,00
Kälber	ab Hof	Bundesgebiet					
Bullenkälber, sb. ....			1 St	275,01	268,90	304,80	308,10
Kühkälber, sb. ....			1 St	201,71	196,50	246,70	251,90
Ferkel	ab Hof	Bundesgebiet					
Ringferkel, 20 kg .....			1 St	99,45	69,60	49,70	41,70
Handelsferkel, 20 kg .....			1 St	94,33	64,50	36,80	30,10
Sauen Auktionspreise 1)	frei Auktionsplatz	Bundesgebiet					
tragend .....			1 St	1 005,63	922,00	672,00	655,00
Milch berechnet auf einen Fettgehalt von 3,7 % .....	frei Molkerei	Bundesgebiet	1 dt	62,56	64,38	60,03p	60,60pb)
Eier uneorierte, Erzeugerpreise .....	ab Hof						
		SchH	100 St	9,51	9,23	12,42	11,99
		Ndea	100 St	10,37	9,83	11,25	10,82
		NW	100 St	11,37	11,25	12,40r	12,10
		Bayern	100 St	10,35	10,78	12,50	12,38
Klasse 3, Großhandelseinkaufspreise .....	ab Kennzeich- nungsstelle	SchH	100 St	11,68	11,58	14,50	13,59
		Ndea	100 St	12,62	12,44	13,38	13,57
		Hessen	100 St	16,47	16,47	15,58	16,71
		Bayern	100 St	12,27	12,13	13,09	13,00

1) Versteigerungen der Zuchtverbände.

a) Jahresdurchschnitt aus weniger als 12 Monaten.  
 b) Endgültiger Milchpreis Juli DM 59,14 und August DM 59,85.

Früheres Bundesgebiet  
**9 Einkaufspreise der Landwirtschaft**  
 Ohne Umsatz-(Mehrwert-)steuer  
 DM je Mengeneinheit im Bundesgebiet

Betriebsmittel	Mengen- einheit	1992 D	1993		
			Oktober	September	Oktober
Dünge- und Bodenverbesserungsmittel 1)					
Einnährstoffdünger					
Kalkammonsalpeter, 27 % N .....	1 dt Ware	31,44	30,86	29,46	29,83
Harnstoff, 46 % N .....	1 dt Ware	37,12	36,29	34,26	34,42
Thomasphosphat, 15 % P <sub>2</sub> O <sub>5</sub> .....	1 dt Ware	23,14 a)	23,19	23,34	23,47
Kaliumchlorid mit Magnesium, 40 % K <sub>2</sub> O + 6 % MgO .....	1 dt Ware	29,41	29,13	28,79	28,91
Kohlensäurer Kalk, 53 % CaO .....	1 dt Ware	12,91 a)	13,02	13,30	13,08
Mehrnährstoffdünger					
NPK-Dünger, 16 % N, 16 % P <sub>2</sub> O <sub>5</sub> , 16 % K <sub>2</sub> O .....	1 dt Ware	41,83 a)	41,25	37,94	38,18
NPK-Dünger, 13 % N, 13 % P <sub>2</sub> O <sub>5</sub> , 21 % K <sub>2</sub> O .....	1 dt Ware	42,80	42,39	39,87	40,03
PK-Dünger, 16 % P <sub>2</sub> O <sub>5</sub> , 20 % K <sub>2</sub> O .....	1 dt Ware	33,06	32,74	31,46	31,53
NP-Dünger, 22 % N, 22 % P <sub>2</sub> O <sub>5</sub> .....	1 dt Ware	45,41 a)	44,64	41,80	41,88
Sonstige Dünge- und Bodenverbesserungsmittel					
Torfmüll .....	1 000 l	57,41	57,59	58,38	58,38
Futtermittel					
Futtergetreide 2) bei Abnahme ab 2 t					
Futterweizen .....	1 dt	33,17 b)	30,56	23,50	23,70
Futtergerste .....	1 dt	31,74	29,88	23,32	23,65
Futterhafer .....	1 dt	33,14 b)	32,54	25,17	25,73
Futtermaie .....	1 dt	35,16 b)	33,67		24,83
Ölkuchen und -schrot					
Sojaschrot (43/44 % Rohprotein) bei Abnahme ab 3 t	1 dt	41,57	39,40	47,10	44,20
Tierische Futtermittel					
Fischmehl (Typ 64) bei Abnahme Sackware	1 dt	97,80 b)	94,80	87,00	85,10
Magermilch in Milchkannen ab Molkerei oder frei Hof .....	1 hl	18,52 a)	18,32	17,90	17,74
Mischfuttermittel 3)					
Rindermischfutter					
Milchleistungsfutter, Energiestufe 3 18 % Rohprotein (1,8) bei Abnahme ab 3 t	1 dt	33,61 b)	33,00	32,00	31,50
Milchleistungsfutter, Energiestufe 1 25 % Rohprotein (1,9) ab 3 t	1 dt	31,85 b)	31,50	31,50	31,30
Schweinemischfutter					
Alleinfuttermittel für Maatschweine bei Abnahme 10 - 40 % Getreideanteil, 13,0 MJ/kg (2,6) ab 3 t	1 dt	42,05 b)	41,50	39,00	38,40
über 40 % Getreideanteil, 13,0 MJ/kg (2,6) ab 3 t	1 dt	43,26 b)	42,50	39,30	38,90
Ferkelaufzuchtfutter, 13,0 MJ/kg (2,2) ab 3 t	1 dt	51,79 b)	50,70	49,30	48,00
Geflügelmischfutter					
Alleinfuttermittel bei Abnahme für Legehennen, 11,4 MJ/kg (7,4) ab 3 t	1 dt	45,91 b)	45,20	44,40	43,30
für Broiler, 13,4 MJ/kg (7,7) ab 3 t	1 dt	49,80 b)	49,00	47,20	45,70
Sonstige Futtermittel					
Biertreber, nase .....	1 dt	5,31	5,30	5,05	5,05
Maniokmehl, Stärke min. 65 % .....	1 dt	40,78	40,52	30,34	30,28
Brenn- und Treibstoffe einschl. Schmierstoffe					
Brennstoffe					
Heizöl extra leicht bei Abnahme von 5 000 l (Tankware) .....	1 hl	41,60 a)	42,37 a)	40,61 a)	42,17 a)
Treibstoffe					
Dieselmotortreibstoff 4) Cetanzahl 48 - 54 .....	1 hl	52,34	52,11	50,86	51,71
Normalbenzin, Marken-, bleifrei, Selbstbedienung Preise ab Tankstelle .....	1 hl	117,78 a)	116,75 a)	115,65 a)	116,17 a)
Schmierstoffe					
Schleppermotorenöl, HD-Qualität .....	1 l	9,72 a)	9,69 a)	9,79 a)	9,90 a)
Schmierfett, Tropfpunkt 180/190°C .....	1 kg	6,87	6,90	6,76	6,76

- 1) Den Preisberechnungen liegen die bei Landhandel und Genossenschaften gezahlten Preise bei Abnahme von 1 - 20 t ab Lager einschl. Sack zugrunde.  
 2) Einkaufspreis frei Lager.  
 3) Angaben in Klammern: Nummer der Normenliste für Mischfuttermittel (Stand Juli 1986).

- 4) Bei Lieferungen von 500 - 999 l frei Haus, unter Berücksichtigung aller der Landwirtschaft gewährten Rabatte. Die Betriebsbeihilfe für den beihilfefähigen Verbrauch der Landwirtschaft (ab Juli 1973 DM 41,15 je 100 l) ist berücksichtigt.  
 a) Änderung der Berichtsgrundlage.  
 b) Jahresdurchschnitt aus weniger als 12 Monaten.

Früheres Bundesgebiet  
**10 Erzeugerpreise der Forstwirtschaft**  
 Ohne Umsatz-(Mehrwert-)steuer  
 DM je Mengeneinheit

Warenbezeichnung und Handelsbedingung	Frachtlage	Geltungsbereich	Mengeneinheit	1992	1993		
				D	September	August	September
Rohholz aus Staatswald							
Stammholz unentrindet 1)							
Buche B, L 3 .....	gerückt	Baden-Württemberg	1 m³	175,87	143,21	134,59	117,88
Buche B, L 3 a .....	gerückt	Niedersachsen	1 m³	171,92 a)	136,12	120,68	120,68
	ungerückt	Hessen	1 m³	171,35 a)	139,99	130,41	144,05
	gerückt	Rheinland-Pfalz	1 m³	160,15	168,72	133,33	162,57
	gerückt	Bayern	1 m³	119,61	102,85	135,18	103,01
Buche B, L 3 b .....	gerückt	Niedersachsen	1 m³	231,68 a)	180,64	202,16	202,16
	gerückt	Nordrhein-Westfalen	1 m³	141,44 a)	172,30	172,30	167,40
	ungerückt	Hessen	1 m³	205,35 a)	188,20	193,23	179,84
	gerückt	Bayern	1 m³	134,86	117,64	175,66	93,17
Buche B, L 4 .....	gerückt	Niedersachsen	1 m³	269,93 a)	232,95	238,68	238,68
	gerückt	Nordrhein-Westfalen	1 m³	127,71 a)		191,90	191,60
	ungerückt	Hessen	1 m³	240,10 a)	212,84	233,54	211,56
	gerückt	Baden-Württemberg	1 m³	238,04	237,94	194,57	110,87
	gerückt	Bayern	1 m³	165,96	180,63	190,48	90,68
entrindet 1)							
Kiefer B, L 2 b .....	gerückt	Niedersachsen	1 m³	133,81 a)			
	ungerückt	Hessen	1 m³	144,66 a)	142,00	90,00	58,96
	gerückt	Rheinland-Pfalz	1 m³	138,55 a)	137,50		117,32
	gerückt	Baden-Württemberg	1 m³	148,19 a)	94,19		80,00
	gerückt	Bayern	1 m³	132,29	129,05	95,84	104,52
Kiefer B, L 3 a .....	gerückt	Niedersachsen	1 m³	147,04 a)		85,00	85,00
	ungerückt	Hessen	1 m³	164,98 a)	166,85		
	gerückt	Rheinland-Pfalz	1 m³	160,80 a)	124,07		164,83
	gerückt	Baden-Württemberg	1 m³	169,45	133,30	70,00	80,00
	gerückt	Bayern	1 m³	151,24	150,98	98,53	108,48
Kiefer C, L 2 b .....	gerückt	Niedersachsen	1 m³	109,90 a)		85,00	85,00
	ungerückt	Hessen	1 m³	85,03 a)	93,66	47,95	40,81
	gerückt	Rheinland-Pfalz	1 m³	105,90 a)	91,41		85,48
	gerückt	Baden-Württemberg	1 m³	90,12	78,09	69,30	75,01
	gerückt	Bayern	1 m³	99,04	93,95	75,18	77,91
Kiefer C, L 3 a .....	gerückt	Niedersachsen	1 m³	120,55 a)			
	ungerückt	Hessen	1 m³	96,01 a)	110,45	46,82	39,11
	gerückt	Rheinland-Pfalz	1 m³	118,89 a)	104,43		95,55
	gerückt	Baden-Württemberg	1 m³	98,22	82,05	68,01	82,27
	gerückt	Bayern 2)	1 m³	106,15	110,14	76,80	79,32
Fichte B, L 2 b .....	gerückt	Niedersachsen	1 m³	178,50 a)	160,90	108,03	108,03
	gerückt	Nordrhein-Westfalen	1 m³	150,87 a)		119,30	136,10
	ungerückt	Hessen	1 m³	135,65	154,05	110,40	104,13
Fichte B, L 3 a .....	gerückt	Niedersachsen	1 m³	189,02 a)	172,63	116,57	116,57
	gerückt	Nordrhein-Westfalen	1 m³	163,18 a)		125,30	136,50
	ungerückt	Hessen	1 m³	152,96	174,95	116,89	106,08
Fichte B, H 4 .....	gerückt	Rheinland-Pfalz 2)	1 m³	126,50 a)	135,89	89,10	
	gerückt	Baden-Württemberg	1 m³	140,41	136,38	127,49	118,62
	gerückt	Bayern 2)	1 m³	135,39	140,99	113,86	105,74
Fichte B, H 5 .....	gerückt	Rheinland-Pfalz 2)	1 m³	134,46 a)	144,38	95,22	
	gerückt	Baden-Württemberg	1 m³	158,88	152,57	156,40	133,32
	gerückt	Bayern 2)	1 m³	153,79	156,68	128,89	123,01
Industrieholz unentrindet							
Fichte, INL .....	ungerückt	Hessen	1 m³	59,44 a)		45,94	38,00
	gerückt	Baden-Württemberg	1 m³	63,00	45,60	42,52	49,51
	gerückt	Bayern	1 m³	82,07	102,52	56,24	66,25
Kiefer, INL .....	gerückt	Baden-Württemberg	1 m³	52,71 a)	36,93		38,96
	gerückt	Bayern	1 m³	76,66 a)	101,19	50,10	67,28
Fichte, INS .....	gerückt	Niedersachsen	1 m³	40,36 a)	35,41		
	gerückt	Nordrhein-Westfalen	1 m³	47,67 a)		27,10	30,70
	ungerückt	Hessen	1 m³	36,46 a)	35,02	20,69	30,86
	gerückt	Baden-Württemberg	1 m³	59,10	56,44	50,62	50,91
	gerückt	Bayern	1 m³	52,92 a)	61,52	21,42	
Kiefer, INS .....	ungerückt	Hessen	1 m³			31,50	38,00
	gerückt	Baden-Württemberg	1 m³	45,34 a)			

1) Langholz, ohne Rinde gemessen.  
 2) Ohne Güteklassenausscheidung.

a) Jahresdurchschnitt aus weniger als 12 Monaten.



## II. T E I L :

### Neue Länder und Berlin-Ost

#### 1 Erläuterungen

Ab dem Berichtsmonat Juli 1990 werden monatliche Ergebnisse des Index der Erzeugerpreise landwirtschaftlicher Produkte, des Index der Einkaufspreise landwirtschaftlicher Betriebsmittel sowie des Index der Erzeugerpreise forstwirtschaftlicher Produkte (aus den Staatsforsten) für das Gebiet der fünf neuen Länder und Berlin-Ost dargestellt.

1 In die Preiserhebung sind zur Zeit mehr als 550 repräsentativ ausgewählte Unternehmen des Großhandels und des verarbeitenden Gewerbes, landwirtschaftliche Produzenten und Erzeugermärkte, Landhandelsunternehmen, Dienstleistungsbetriebe sowie Behörden einbezogen. Daneben werden für eine Reihe von Preisrepräsentanten (z.B. landwirtschaftliche Maschinen, Neubau landwirtschaftlicher Betriebsgebäude, Brenn- und Treibstoffe) bereits vorliegende Preismeßzahlen bzw. Preisindizes aus anderen Preisstatistiken der neuen Länder und Berlin-Ost übernommen.

Von den Berichtsstellen werden z.Z. über 1 200 Einzelpreisreihen für ausgewählte landwirtschaftliche Produkte, ca. 1 300 Preisreihen für Betriebsmittel sowie rund 300 Preisreihen für forstwirtschaftliche Produkte gemeldet, wobei sich die Warenauswahl jeweils eng an diejenige im früheren Bundesgebiet anlehnt.

2 Die Berechnungsverfahren für beide Agrarpreisindizes sowie für den Forstpreisindex entsprechen grundsätzlich denjenigen, die in den alten Bundesländern angewendet werden (sog. Laspeyres-Formel). Basisjahr für alle drei Indizes der neuen Länder und Berlin-Ost ist - abweichend vom Basisjahr 1985 bei dem früheren Bundesgebiet - das Jahr 1989.

Grundlage der Berechnung des landwirtschaftlichen Erzeugerpreisindex bildet ein Wägungsschema, das die gesamten Umsätze landwirtschaftlicher Produkte in der Volkswirtschaft der ehemaligen DDR im Jahr 1989 umfaßt. Das Wägungsschema für den Betriebsmittelindex wurde entsprechend der Ausgabenstruktur der Landwirtschaft in der ehemaligen DDR im Jahr 1989 erstellt. Für den Forstpreisindex wurde ein Wägungsschema verwendet, das die Erlöse aus den Umsätzen forstwirtschaftlicher Produkte in der ehemaligen DDR, gegliedert nach den neuen Ländern, im Jahr 1989 umfaßt.

3 Auf der Grundlage der erfaßten Einzelpreisreihen wurden Preismeßzahlen berechnet, die die Preisentwicklung im jeweiligen Berichtsmonat ab Juli 1990 zum Basisjahr 1989 darstellen. Für die beiden Agrarpreisindizes sind aus den Einzelmeßzahlen dann je Preisrepräsentante ab Juli 1990 Durchschnittsmeßzahlen gebildet und aus diesen unter entsprechender Gewichtung nach Maßgabe des jeweiligen Wägungsschemas Preisindizes für Klassen, Zweige, Gruppen und sonstige sinnvolle Zusammenfassungen sowie für die beiden Gesamtindizes berechnet worden. Analog - allerdings unter zusätzlicher Verwendung einer Ländergewichtung - wurde beim Forstpreisindex verfahren.

#### Zur besonderen Beachtung:

Den Indexberechnungen für die neuen Länder und Berlin-Ost liegen Preise in unterschiedlichen Währungen einheiten (Mark der ehemaligen DDR bzw. DM) zugrunde, die zudem nach unterschiedlicher Methodik erfaßt wurden. Dadurch und durch grundlegende Änderungen in der Preisbildung wird der Vergleich zwischen dem formalen Indexbasisjahr 1989 bzw. ersten Halbjahr 1990 einerseits und der Zeit ab dem 1. Juli 1990 - dem Tag der Einführung der DM in der ehemaligen DDR - eingeschränkt.

NEUE LAENDER UND BERLIN-OST  
1 INDEX DER ERZEUGERPREISE LANDWIRTSCHAFTLICHER PRODUKTE  
(AKTUELLE ERGEBNISSE)

1989 = 100

LFD NR.	LANDWIRTSCHAFTLICHES PRODUKT	WAEGUNGS- ANTEIL AM GESAMT INDEX IN PROMILLE	1992  DURCH- SCHNITT	1992			1993		VERAENDERUNG SEPT. 1993 GEGENUEBER SEPT. AUG. 1992 1993 IN PROZENT
				1992	1992	1992	1993	1993	
				SEPT.	AUG.	SEPT.			
OHNE UMSATZ-(MEHRWERT-)STEUER UND EINKOMMENS AUSGLEICH									
1	LANDWIRTSCHAFTLICHE PRODUKTE INSGESAMT	1000	36.6	36.4	33.4	32.9	- 9.6	- 1.5	
2	LANDWIRTSCHAFTLICHE PRODUKTE OHNE MILCH	793,43	37.3	37.0	33.5	32.9	-11.1	- 1.8	
3	PFLANZLICHE PRODUKTE	269,05	51.4	51.7	47.4	46.8	- 9.5	- 1.3	
4	GETREIDE UND HUELSENFRUECHTE	92,89	48.9	48.4	38.6	38.7	-20.0	+ 0.3	
5	SAAT- UND PFLANZGUT	24,68	53.6	54.4	49.7	49.7	- 8.6	-	
6	HACKFRUECHTE	52,47	53.6	54.1	53.4	48.2	-10.9	- 9.7	
7	DARUNTER								
8	SPEISEKARTOFFELN	34,62	52.8	53.6	52.6	45.1	-15.9	-14.3	
9	ZUCKERRUEBEN	14,51	62.1	62.1	62.1	62.1	-	-	
10	DELFPFLANZEN (RAPS)	9,22	18.3	18.5	21.6	21.9	+18.4	+ 1.4	
11	HEU UND STROH	21,48	49.7	48.6	51.1	52.1	+ 7.2	+ 2.0	
12	SONDERKULTURERZEUGNISSE	68,31	57.4	58.7	56.0	57.5	- 2.0	+ 2.7	
13	GENUSSMITTELPFLANZEN	2,26	46.5	48.4	42.3	45.0	- 7.0	+ 6.4	
14	OBST	20,83	65.0	63.6	64.1	74.4	+17.0	+16.1	
15	GEMUESE	29,29	52.4	57.0	50.5	46.2	-18.9	- 8.5	
16	BAUMSCHULERZEUGNISSE	1,65	98.7	95.4	110.6	112.8	+18.2	+ 2.0	
17	SCHNITTBLUMEN UND TOPFPFLANZEN	14,28	53.6	52.6	51.7	51.6	- 1.9	- 0.2	
18	TIERISCHE PRODUKTE	730,95	31.1	30.7	28.2	27.8	- 9.4	- 1.4	
19	SCHLACHTVIEH	400,40	29.2	28.4	25.2	24.6	-13.4	- 2.4	
20	DARUNTER								
21	RINDER	135,34	26.5	26.7	27.1	26.8	+ 0.4	- 1.1	
22	SCHWEINE	238,30	31.3	29.8	24.3	23.4	-21.5	- 3.7	
23	SCHLACHTGEFLUEGEL	23,92	23.0	22.6	22.4	22.3	- 1.3	- 0.4	
24	NUTZ- UND ZUCHTVIEH	82,01	36.5	37.4	33.0	31.7	-15.2	- 3.9	
25	MILCH	206,57	33.8	33.7	32.7	33.0	- 2.1	+ 0.9	
26	EIER	28,47	36.1	35.4	34.6	36.1	+ 2.0	+ 4.3	

NEUE LAENDER UND BERLIN-OST  
2 INDEX DER ERZEUGERPREISE LANDWIRTSCHAFTLICHER PRODUKTE  
(MITTELFRISTIGE UEBERSICHT)  
ABSOLUTE WERTE  
1989 = 100

JAHR MONAT	LANDWIRTSCHAFTLICHE PRODUKTE		PFLANZLICHE PRODUKTE					TIERISCHE PRODUKTE			
	INSGESAMT	OHNE MILCH	ZUSAMMEN	GETREIDE UND HUELSEN- FRUECHTE	HACK- FRUECHTE	SONDERKULTUR- ERZEUGNISSE		ZUSAMMEN	SCHLACHT- VIEH	MILCH	EIER
						ZUSAMMEN	SCHNITT- BLUMEN UND TOPFPFL.				

OHNE UMSATZ-(MEHRWERT-)STEUER UND EINKOMMENS AUSGLEICH

GEWICHT .....	1000	793,43	269,05	92,89	52,47	68,31	14,28	730,95	400,40	206,57	28,47
1991 D .....	35.4	36.5	52.5	49.1	54.8	58.5	47.2	29.1	27.2	31.4	37.4
1992 D .....	36.6	37.3	51.4	48.9	53.6	57.4	53.6	31.1	29.2	33.8	36.1
1992 OKTOBER .....	35.8	36.1	51.5	49.1	52.7	57.9	54.2	30.0	27.2	34.5	34.8
NOVEMBER .....	35.8	36.0	51.0	49.7	51.7	55.9	54.7	30.3	27.0	35.4	35.9
DEZEMBER .....	35.2	35.1	51.3	50.3	50.7	57.1	54.7	29.2	25.3	35.3	36.5
1993 JANUAR .....	35.2	35.3	52.4	50.6	51.0	60.7	55.4	28.9	25.0	34.8	35.8
FEBRUAR .....	35.3	35.5	52.9	50.9	50.8	62.4	55.1	28.9	25.1	34.8	33.1
MAERZ .....	36.0	36.3	54.1	51.3	50.8	66.7	55.2	29.4	25.5	34.8	37.7
APRIL .....	35.8	36.2	54.6	51.6	49.5	69.9	53.4	28.9	25.1	34.5	36.4
MAI .....	35.7	36.2	54.3	51.7	49.1	68.8	53.3	28.9	25.3	34.0	33.7
JUNI .....	35.4	35.9	52.1	51.4	49.1	60.8	53.0	29.2	26.2	33.5	33.0
JULI .....	34.5	34.8	49.7	45.0	49.2	59.3	52.8	28.9	25.0	33.1	34.5
AUGUST .....	33.4	33.5	47.4	38.6	53.4	56.0	51.7	28.2	25.2	32.7	34.6
SEPTEMBER ...	32.9	32.9	46.8	38.7	48.2	57.5	51.6	27.8	24.6	33.0	36.1

NEUE LAENDER UND BERLIN-OST  
3 INDEX DER EINKAUFSPREISE LANDWIRTSCHAFTLICHER BETRIEBSMITTEL (AUSGABENINDEX)  
(AKTUELLE ERGEBNISSE)

1989 = 100

LFD NR.	BETRIEBSMITTEL	WÄGUNGS- ANTEIL AM GESAMT INDEX IN PROMILLE	1992  DURCH- SCHNITT	1992		1993		VERÄNDERUNG SEPT. 1993 GEGENUEBER SEPT. AUG. 1992 1993 IN PROZENT	
				SEPT.	AUG.	SEPT.			
OHNE UMSATZ-(MEHRWERT-)STEUER									
1	BETRIEBSMITTEL INSGESAMT	1000	79.6	80.6	84.4	84.3	+ 4.6	- 0.1	
2	WAREN UND DIENSTLEISTUNGEN FUER DIE LAUFENDE PRODUKTION	905,88	78.5	79.5	83.3	83.2	+ 4.7	- 0.1	
3	DUENGE- UND BODENVERBESSERUNGSMITTEL	98,06	37.0	36.8	34.7	35.0	- 4.9	+ 0.9	
4	DARUNTER EINNAEHRSTOFFDUENGER	92,46	36.1	35.8	33.8	34.0	- 5.0	+ 0.6	
5	FUTTERMittel	230,14	47.7	47.1	45.3	44.7	- 5.1	- 1.3	
6	DARUNTER FUTTERGETREIDE	49,16	53.1	51.9	47.3	45.3	-12.7	- 4.2	
7	MISCHFUTTERMittel	141,32	44.9	44.5	43.0	42.5	- 4.5	- 1.2	
8	SAAT- UND PFLANZGUT	52,82	82.4	83.1	79.6	79.5	- 4.3	- 0.1	
9	DARUNTER GETREIDESAATGUT	16,62	84.4	84.3	84.3	84.3	-	-	
10	HACKFRUECHTESAATGUT UND -PFLANZGUT	24,69	96.5	98.3	90.6	90.3	- 8.1	- 0.3	
11	NUTZ- UND ZUCHTVIEH	181,70	30.1	29.4	28.6	27.3	- 7.1	- 4.5	
12	PFLANZENSCHUTZMITTEL	21,49	78.6	78.6	78.1	78.1	- 0.6	-	
13	BRENN- UND TREIBSTOFFE (EINSCHL. SCHMIERST. U. EL. STROM)	87,55	90.1	89.7	90.8	91.2	+ 1.7	+ 0.4	
14	DARUNTER TREIBSTOFFE	42,17	40.4	38.9	39.9	40.2	+ 3.3	+ 0.8	
15	ALLGEMEINE WIRTSCHAFTSAUSGABEN	93,84	211.3	221.6	259.4	259.5	+17.1	-	
16	UNTERHALTUNG DER WIRTSCHAFTSGEBAEUDE	18,88	173.1	175.8	185.1	185.1	+ 5.3	-	
17	UNTERHALTUNG DER MASCHINEN UND GERAETE (EINSCHL. TECH- NISCHER HILFSMATERIALIEN)	121,40	115.8	117.1	121.3	123.1	+ 5.1	+ 1.5	
18	NEUBAUTEN UND NEUE MASCHINEN	94,12	90.3	91.2	94.9	95.0	+ 4.2	+ 0.1	
19	NEUBAU LANDWIRTSCHAFTLICHER BETRIEBSGEBAEUDE	26,95	173.1	175.8	185.1	185.1	+ 5.3	-	
20	NEUANSCHAFFUNG GROESSERER MASCHINEN (EINSCHL. KFZ.)	67,17	57.1	57.3	58.7	58.8	+ 2.6	+ 0.2	
21	DARUNTER LANDMASCHINEN UND GERAETE	41,75	66.5	66.8	68.4	68.5	+ 2.5	+ 0.1	

NEUE LAENDER UND BERLIN-OST  
4 INDEX DER EINKAUFSPREISE LANDWIRTSCHAFTLICHER BETRIEBSMITTEL  
(MITTELFRISTIGE ÜBERSICHT)  
ABSOLUTE WERTE  
1989 = 100

JAHR MONAT	BETRIEBS- MITTEL INSGESAMT	WAREN UND DIENSTLEISTUNGEN FÜR DIE LAUFENDE PRODUKTION							NEUBAUTEN UND NEUE MASCHINEN		
		ZUSAMMEN	DARUNTER						ZUSAMMEN	NEUBAU LANDW. BETRIEBS- GEBÄUDE	NEUAN- SCHAFFUNG GRÖßERER MASCHINEN
			DUENGE- UND BODEN- VERBES- SERUNGSMITTEL	FUTTER- MITTEL	SAAT- UND PFLANZGUT	NUTZ- UND ZUCHTVIEH	BRENN- UND TREIB- STOFFE	UNTER- HALTUNG DER MASCHINEN UND GERÄTE			
OHNE UMSATZ-(MEHRWERT-)STEUER											
GEWICHT .....	1000	905,88	98,06	230,14	52,82	181,70	87,55	121,40	94,12	26,95	67,17
1991 D .....	74.5	73.9	39.3	47.6	75.3	28.3	87.0	112.5	80.9	143.9	55.6
1992 D .....	79.6	78.5	37.0	47.7	82.4	30.1	90.1	115.8	90.3	173.1	57.1
1992 OKTOBER .....	80.5	79.3	36.5	47.0	82.9	28.6	89.5	117.2	91.6	175.8	57.8
NOVEMBER .....	80.9	79.8	36.1	47.1	83.3	28.3	90.2	117.2	92.2	178.0	57.8
DEZEMBER .....	80.9	79.7	36.1	47.1	83.2	28.0	90.2	117.3	92.3	178.0	57.9
1993 JANUAR .....	82.9	81.9	35.8	47.2	83.2	27.8	90.9	120.4	92.6	178.0	58.3
FEBRUAR .....	83.1	82.0	35.6	47.3	82.5	27.8	90.9	120.6	93.6	181.0	58.5
MAERZ .....	83.4	82.3	35.9	47.4	81.8	29.3	91.0	120.7	93.6	181.0	58.6
APRIL .....	84.5	83.6	35.9	47.2	80.8	29.5	90.9	120.8	93.7	181.0	58.7
MAI .....	84.6	83.6	35.6	47.1	80.9	29.6	90.8	120.8	94.6	183.9	58.8
JUNI .....	84.6	83.5	35.2	46.9	80.5	29.6	90.6	120.9	94.6	183.9	58.8
JULI .....	84.9	83.9	34.9	46.9	80.5	29.5	91.0	121.0	94.6	183.9	58.7
AUGUST .....	84.4	83.3	34.7	45.3	79.6	28.6	90.8	121.3	94.9	185.1	58.7
SEPTEMBER .....	84.3	83.2	35.0	44.7	79.5	27.3	91.2	123.1	95.0	185.1	58.8



NEUE LÄNDER OHNE BERLIN-OST  
5 INDEX DER ERZEUGERPREISE FORSTWIRTSCHAFTLICHER PRODUKTE AUS DEN STAATSFÖRSTEN  
(AKTUELLE ERGEBNISSE)

1989 = 100

LFD NR.	FORSTWIRTSCHAFTLICHES PRODUKT	WÄGUNG- ANTEIL AM GESAMT INDEX IN PROMILLE	1992  DURCH- SCHNITT	1993			VERÄNDERUNG SEPT. 1993 GEGENÜBER SEPT. AUG. 1992 1993 IN PROZENT	
				1992	1993	1993		
				SEPT.	AUG.	SEPT.		
OHNE UMSATZ-(MEHRWERT-)STEUER								
1	ROHHOLZ INSGESAMT	1000	36.3	34.5	26.6	27.4	-20.6	+ 3.0
2	STAMMHOLZ	564,63	47.2	44.7	34.6	36.1	-19.2	+ 4.3
	DARUNTER							
3	EICHE B DAVON	15,97	85.4	82.1	76.4	78.9	- 3.9	+ 3.3
4	L 2	2,86	57.7	53.4	48.9	51.4	- 3.7	+ 5.1
5	L 3	7,53	78.2	77.9	72.0	74.1	- 4.9	+ 2.9
6	L 4	5,58	109.3	102.6	96.4	99.5	- 3.0	+ 3.2
7	BUCH E B DARUNTER	59,09	70.3	60.3	53.7	64.1	+ 6.3	+19.4
8	L 2	5,60	53.6	51.3	43.6	43.7	-14.8	+ 0.2
9	L 3	18,40	66.4	58.2	50.5	59.6	+ 2.4	+18.0
10	L 4	18,32	73.2	61.2	57.1	69.6	+13.7	+21.9
11	FICHTE B	214,11	45.0	43.7	31.2	31.3	-28.4	+ 0.3
12	KIEFER B DARUNTER	106,42	42.2	39.9	29.9	29.7	-25.6	- 0.7
13	L 2 B	39,69	42.7	38.8	30.2	29.8	-23.2	- 1.3
14	L 3 A	15,06	42.8	41.1	28.7	29.2	-29.0	+ 1.7
15	INDUSTRIEHOLZ	435,37	22.3	21.2	16.2	16.1	-24.1	- 0.6
	DARUNTER							
16	EICHE	10,26	26.7	31.9	25.1	23.2	-27.3	- 7.6
17	BUCH E	33,81	21.8	18.9	16.2	15.8	-16.4	- 2.5
18	FICHTE	127,81	20.5	20.9	16.6	16.9	-19.1	+ 1.8
19	KIEFER	129,39	21.6	18.9	9.3	8.7	-54.0	- 6.5

NEUE LÄNDER OHNE BERLIN-OST  
6 INDEX DER ERZEUGERPREISE FORSTWIRTSCHAFTLICHER PRODUKTE AUS DEN STAATSFÖRSTEN  
(MITTELFRISTIGE ÜBERSICHT)  
ABSOLUTE WERTE  
1989 = 100

JAHR ----- MONAT	ROHHOLZ INSGESAMT	STAMMHOLZ					INDUSTRIEHOLZ				
		ZUSAMMEN	DARUNTER				ZUSAMMEN	DARUNTER			
			EICHE B	BUCH E B	FICHTE B	KIEFER B		EICHE	BUCH E	FICHTE	KIEFER
OHNE UMSATZ-(MEHRWERT-)STEUER											
GEWICHT .....	1000	564,63	15,97	59,09	214,11	106,42	435,37	10,26	33,81	127,81	129,39
1991 D .....	36.5	46.1	83.4	66.7	42.7	41.8	24.2	27.7	30.4	24.1	21.3
1992 D .....	36.3	47.2	85.4	70.3	45.0	42.2	22.3	26.7	21.8	20.5	21.6
1992 OKTOBER .....	35.5	45.6	74.9	69.1	43.5	40.0	22.5	37.6	18.4	20.8	22.7
NOVEMBER .....	35.0	44.8	80.3	66.8	42.3	38.7	22.2	38.1	18.7	19.0	22.5
DEZEMBER .....	34.8	45.2	82.9	66.4	42.5	42.4	21.4	39.9	19.7	18.7	21.4
1993 JANUAR .....	31.8	41.6	73.3	61.2	39.9	36.6	19.0	40.3	19.1	18.1	14.4
FEBRUAR .....	31.9	41.4	91.2	65.8	36.5	37.2	19.5	38.3	17.9	18.1	15.4
MÄRZ .....	30.9	40.5	89.1	64.1	35.2	38.3	18.4	36.5	16.6	15.8	14.9
APRIL .....	29.6	39.3	87.4	65.3	34.6	35.0	16.9	30.9	18.3	16.3	11.7
MAI .....	28.5	37.1	86.8	59.1	31.8	34.1	17.3	40.1	18.4	16.7	11.9
JUNI .....	27.1	35.1	85.0	57.4	30.9	29.4	16.8	36.1	14.1	15.4	12.0
JULI .....	27.7	35.9	76.6	56.4	32.6	31.3	17.0	21.7	16.7	16.5	11.7
AUGUST .....	26.6	34.6	76.4	53.7	31.2	29.9	16.2	25.1	16.2	16.6	9.3
SEPTEMBER .....	27.4	36.1	78.9	64.1	31.3	29.7	16.1	23.2	15.8	16.9	8.7

# Fachserie 17: Preise

## Reihe 1: Preise und Preisindizes für die Land- und Forstwirtschaft

Der etwa 8 Wochen nach dem Berichtszeitraum erscheinende Monatsbericht enthält Angaben über Erzeugerpreise landwirtschaftlicher und forstwirtschaftlicher Produkte sowie über Einkaufspreise landwirtschaftlicher Betriebsmittel. Im Jahresbericht sind zu allen Veröffentlichungspositionen die Indexzahlen für einen mehrjährigen Zeitraum aufgeführt.

Zur Berechnung des Index der Erzeugerpreise landwirtschaftlicher Produkte werden ca. 1 150 Preisreihen für 161 Waren, beim Index der Erzeugerpreise forstwirtschaftlicher Produkte (aller Besitzarten) ca. 3 350 Preisreihen für 73 Waren und beim Index der Einkaufspreise landwirtschaftlicher Betriebsmittel ca. 4 500 Preisreihen für 195 Waren und Leistungen herangezogen.

## Reihe 2: Preise und Preisindizes für gewerbliche Produkte (Erzeugerpreise)

In dem etwa 4 Wochen nach dem Berichtszeitraum vorliegenden Monatsbericht sind Angaben über Erzeugerpreise im Inlandsabsatz für rd. 950 Positionen nach dem „Systematischen Güterverzeichnis für Produktionsstatistiken“ – für ausgewählte Gütergruppen einschl. des Auslandsabsatzes – enthalten. Im Jahresbericht werden überwiegend Vergleichsdaten zurückliegender Jahre veröffentlicht. Zur Berechnung der Indizes werden ca. 15 500 Preisreihen für rd. 2 400 Waren verwendet.

## Reihe 2.S. 1: Index der Erzeugerpreise gewerblicher Produkte – Lange Reihen –

Dieser Sonderband enthält neben ausführlichen methodischen Informationen Jahresindizes auf der aktuellen Basis 1985 (=100), die vielfach bis 1949 und für 1938 zurückgerechnet wurden. Die Darstellung der Monatsindizes reicht von 1976 bis 1984.

## Reihe 3: Preisindex für den Wareneingang des Produzierenden Gewerbes

Erfaßt werden Einkaufspreise der vom Produzierenden Gewerbe bezogenen Rohstoffe und Zwischenprodukte inländischer und ausländischer Herkunft. Der ca. 7 Wochen nach dem Berichtszeitraum verfügbare Monatsbericht enthält nach der Herkunft, dem Bearbeitungsgrad sowie dem vorwiegenden Verwendungsbereich gegliederte Indizes. Im Jahresbericht werden bei gleicher fachlicher Gliederung wie im Monatsbericht umfangreichere Zeitreihen für mehrere Jahre gebracht.

## Reihe 4: Meßzahlen für Bauleistungspreise und Preisindizes für Bauwerke

Für die Monate Februar, Mai, August und November werden neben einem vierteljährlichen Eilbericht mit den wichtigsten Eckdaten ausführliche Vierteljahresberichte herausgegeben. Die Nachweisungen enthalten Preisindizes für den Neubau von Wohngebäuden, Nichtwohngebäuden und Sonstigen Bauwerken, für Einfamilien-Fertighäuser sowie für die Instandhaltung von Wohngebäuden. Den Indexberechnungen liegen rd. 35 000 Preisreihen für 220 Bauleistungen zugrunde.

## Reihe 5: Kaufwerte für Bauland

Angaben zu Baulandveräußerungen wie Fälle, Flächen, Kaufsummen werden vierteljährlich nach Baugebieten, Baulandarten sowie Gemeindegrößenklassen für Bund und Länder veröffentlicht. Der Jahresbericht ist zusätzlich u.a. nach Veräußerern und Erwerbern aufgegliedert und enthält die Ergebnisse ausgewählter Städte.

## Reihe 6: Index der Großhandelsverkaufspreise

Der etwa 4 Wochen nach dem Berichtszeitraum erscheinende Monatsbericht zeigt die Entwicklung der bei Großhandelsunternehmen und -märkten ermittelten Verkaufspreise im Inlandsabsatz in institutioneller Gliederung nach 89 Wirtschaftsklassen sowie in zwei warenausgangspunktlichen Gliederungen nach rund 540 Warengruppen und Warenarten. Im Jahresbericht werden langfristige Übersichten veröffentlicht. In die Berechnung des Index werden ca. 6 850 Preisreihen für rund 1 030 Waren einbezogen.

## Reihe 7: Preise und Preisindizes für die Lebenshaltung

Der Preisindex für die Lebenshaltung wird für alle privaten Haushalte und für drei abgegrenzte Haushaltstypen (Vier-Personen-Haushalte von Beamten und Angestellten mit höherem Einkommen, Vier-Personen-Haushalte von Arbeitern und Angestellten mit mittlerem Einkommen, Zwei-Personen-Haushalte von Renten- und Sozialhilfeempfängern mit geringem Einkommen) berechnet; darüber hinaus für die einfache Lebenshaltung eines Kindes.

Während ein etwa 14 Tage nach dem Berichtszeitraum erscheinender monatlicher Eilbericht ausgewählte Eckdaten der Lebenshaltungsindizes und des Index der Einzelhandelspreise (zum Teil Durchschnittswerte über 30 Jahre und bis zu 120 Monatszahlen) enthält, sind im Monatsbericht weitaus umfangreichere Nachweisungen veröffentlicht. Außer den verschiedenen Indizes, die in tiefer fachlicher Gliederung dargeboten werden, enthält der Monatsbericht Bundesdurchschnittspreise und -meßzahlen für rd. 630 Güter der Lebenshaltung. Ausführliche Ergebnisse in tiefer fachlicher Gliederung mit einem z.T. weit zurückreichenden zeitlichen Nachweis bringt der Jahresbericht.

## Reihe 8: Preise und Preisindizes für die Ein- und Ausfuhr

Im Monatsbericht, der etwa 6 Wochen nach dem Berichtszeitraum vorliegt, werden der Einfuhrpreisindex für etwa 690, der Ausfuhrpreisindex für etwa 580 Warengruppen und Waren, die Terms of Trade sowie absolute Einfuhrpreise für rd. 60 Produkte veröffentlicht. Der Jahresbericht bringt langfristige Übersichten. Für die Berechnung des Einfuhrpreisindex werden ca. 6 500 Preisrepräsentanten, für den Ausfuhrpreisindex 6 600 herangezogen.

## Reihe 9: Preise und Preisindizes für Verkehrsleistungen

Der Jahresbericht enthält Angaben über Fahrpreise, Flugpreise und Frachtsätze des Eisenbahn-, Straßen-, Schiffs- und Luftverkehrs sowie der Spedition; ferner werden Indizes der Seefrachten und der Gebühren des Post- und Fernmeldewesens in langfristiger Übersicht nachgewiesen.

## Reihe 10: Internationaler Vergleich der Preise für die Lebenshaltung

Die Verbrauchergeld- und Reisegeldparitäten sowie Devisenkurse werden in einem etwa 4 Wochen nach dem Berichtszeitraum erscheinenden Monatsbericht und einem Jahresbericht veröffentlicht; letzterer enthält umfangreichere Nachweisungen sowie längerfristige Zeitreihen. Verbrauchergeldparitäten werden monatlich für ca. 40 Länder, Reisegeldparitäten halbjährlich für 8 Länder dargestellt.

## Reihe 11: Preise und Preisindizes im Ausland

Der etwa 6 Wochen nach dem Berichtszeitraum erscheinende Monatsbericht enthält neben Angaben von Preisindizes für die Lebenshaltung (z.Z. für mehr als 80 Länder), für Erzeugnisse des Großhandels und der gewerblichen Produktion sowie für Baustoffe und Bauwerke auch absolute Preise für Welthandelswaren in Originalwährung. Im Jahresbericht werden außerdem umfassende Informationen über Verbraucherpreise (für rd. 80 Länder) nachgewiesen.

## Systematiken

Systematik der Wirtschaftszweige mit Erläuterungen, Ausgabe 1979  
Systematisches Güterverzeichnis für Produktionsstatistiken, Ausgabe 1982

Systematik der Einnahmen und Ausgaben der privaten Haushalte, Ausgabe 1983

Systematik der Bauwerke, Ausgabe 1978

Warenverzeichnis für die Binnenhandelsstatistik, Ausgabe 1978



STATISTISCHES BUNDESAMT  
GUSTAV-STRESEMANN-RING 11  
65189 WIESBADEN

Veröffentlichungen und Prospekte sind durch den Verlag  
METZLER-POESCHEL, Verlagsauslieferung Hermann Leins,  
Postfach 11 52, 72125 Kusterdingen, erhältlich.