

VOLKSWIRTSCHAFTLICHE GESAMTRECHNUNGEN

FACHSERIE

18

Reihe 1

Konten und Standardtabellen

1985

Vorbericht

Statistisches Bundesamt
Bibliothek - Dokumentation - Archiv



HERAUSGEBER: STATISTISCHES BUNDESAMT WIESBADEN

VERLAG: W. KOHLHAMMER GMBH STUTTGART UND MAINZ

Herausgeber:
Statistisches Bundesamt
Gustav-Stresemann-Ring 11
6200 Wiesbaden 1

Auslieferung:
Verlag W. Kohlhammer GmbH
Abt. Veröffentlichungen des Statistischen
Bundesamtes
Philipp-Reis-Str. 3
6500 Mainz 42

Erscheinungsfolge: jährlich

Erschienen im Mai 1986

Preis: DM 16,50

Bestellnummer: 2180100 - 85800

Nachdruck - auch auszugsweise - nur mit Quellenangabe
unter Einsendung eines Belegexemplares gestattet.

Vorbemerkung	9
--------------------	---

T e x t t e i l

1	<u>Die wichtigsten Ergebnisse der Volkswirtschaftlichen Gesamtrechnungen 1985</u>		
1.1	Entstehung des Sozialprodukts		10
1.2	Verwendung des Sozialprodukts		15
1.3	Verteilung des Volkseinkommens		21
1.4	Einnahmen und Ausgaben des Staates		24
1.5	Verfügbares Einkommen der privaten Haushalte und seine Verwendung		27
1.6	Ersparnis und Vermögensbildung		29
1.7	Die wirtschaftlichen Vorgänge mit der übrigen Welt		*)
 2	 <u>Erläuterungen zum Inhalt und Aufbau der Volkswirtschaftlichen Gesamtrechnungen</u>		
2.1	Allgemeiner Überblick		*)
2.1.1	Einführung		*)
2.1.2	Verwendung		*)
2.1.3	Konzepte		*)
2.1.4	Darstellungsformen		*)
2.1.5	Berechnungsgrundlagen und -methoden		*)
2.2	Abgrenzung der Volkswirtschaft und Sektorenbildung		*)
2.2.1	Abgrenzung der Volkswirtschaft		*)
2.2.2	Darstellungseinheiten		*)
2.2.3	Sektorengliederung		*)
2.2.4	Gliederung nach Wirtschaftsbereichen		*)
2.2.5	Gliederung der Unternehmen nach der Rechtsform		*)
2.3	Die wirtschaftlichen Tätigkeiten und ihre kontenmäßige Darstellung		*)
2.3.1	Die wirtschaftlichen Tätigkeiten und damit verbundenen Vorgänge		*)
2.3.2	Das Kontensystem		*)
2.3.3	Die Konten und ihr Zusammenhang mit den Standardtabellen		*)
2.4	Erläuterungen zu den Kontenpositionen		*)
2.4.1	Waren und Dienstleistungen		*)
2.4.1.1	Produktionswerte		*)
2.4.1.2	Vorleistungen		*)
2.4.1.3	Letzter Verbrauch		*)
2.4.1.4	Anlageinvestitionen und Vorratsveränderung		*)
2.4.1.5	Ausfuhr von Waren und Dienstleistungen		*)
2.4.1.6	Einfuhr von Waren und Dienstleistungen		*)
2.4.2	Bruttowertschöpfung		*)
2.4.2.1	Bruttowertschöpfung		*)
2.4.2.2	Abschreibungen		*)
2.4.2.3	Indirekte Steuern		*)
2.4.2.4	Subventionen		*)
2.4.2.5	Beiträge zum Nettoinlandsprodukt zu Faktorkosten (Nettowertschöpfung)		*)
2.4.3	Verteilung der Erwerbs- und Vermögenseinkommen, laufende Übertragungen und verfügbare Einkommen		*)
2.4.3.1	Einkommen aus unselbständiger Arbeit		*)
2.4.3.2	Einkommen aus Unternehmertätigkeit und Vermögen		*)
2.4.3.3	Anteile der Sektoren am Volkseinkommen		*)
2.4.3.4	Indirekte Steuern		*)
2.4.3.5	Subventionen		*)
2.4.3.6	Direkte Steuern		*)
2.4.3.7	Sozialbeiträge		*)
2.4.3.8	Soziale Leistungen		*)
2.4.3.9	Sonstige laufende Übertragungen		*)
2.4.3.10	Verfügbares Einkommen		*)
2.4.4	Ersparnis, Vermögensbildung, Finanzierungssaldo		*)
2.4.4.1	Ersparnis		*)
2.4.4.2	Nichtentnommene Gewinne der Unternehmen ohne eigene Rechtspersönlichkeit		*)
2.4.4.3	Vermögensübertragungen		*)
2.4.4.4	Finanzierungssalden		*)
2.4.4.5	Veränderung der Forderungen		*)
2.4.4.6	Veränderung der Verbindlichkeiten		*)
2.4.4.7	Statistische Differenz		*)
2.5	Ergänzende Erläuterungen zu den Tabellen		*)
 3	 <u>Hinweis auf die Veröffentlichungsquellen der Ergebnisse der Volkswirtschaftlichen Gesamtrechnungen</u>		*)

1	<u>Konten der Volkswirtschaftlichen Gesamtrechnungen</u>	
1.1	Vereinfachtes Kontensystem	
	Zusammengefaßtes Güterkonto	34
	Konten der Sektoren	
	1 Unternehmen	34
	2 Staat (einschl. Sozialversicherung)	36
	3 Private Haushalte und private Organisationen ohne Erwerbszweck	40
	Zusammengefaßtes Konto der übrigen Welt	42
1.2	Sektorkonten in erweiterter Sektorengliederung	
	11 Produktionsunternehmen	*)
	12 Kreditinstitute	*)
	13 Versicherungsunternehmen	*)
	21 Gebietskörperschaften	44
	22 Sozialversicherung	46
	31 Private Haushalte (Produktions- und Einkommensentstehungskonten)	*)
	32 Private Organisationen ohne Erwerbszweck (Produktions- und Einkommensentstehungskonten)	*)
1.3	Konten des Unternehmenssektors mit Untergliederung der Kontenpositionen nach Produktionsunternehmen, Kreditinstituten und Versicherungsunternehmen	*)
1.4	Konten des Staatssektors mit Untergliederung der Kontenpositionen nach Gebietskörperschaften (Bund, Länder, Gemeinden) und Sozialversicherung	*)
1.5	Konsolidierte Sektorkonten	*)
2	<u>Übersichtstabellen</u>	
	<u>Entstehung des Sozialprodukts</u>	
2.1	Sozialprodukt	*)
2.2	Bruttoinlandsprodukt, Bruttowertschöpfung nach Wirtschaftsbereichen	
	in jeweiligen Preisen	*)
	in Preisen von 1980	*)
	<u>Erwerbstätige und Produktivität</u>	
2.3	Bruttoinlandsprodukt, Bruttowertschöpfung nach Wirtschaftsbereichen in Preisen von 1980 je Erwerbstätigen	*)
2.4	Erwerbstätige nach Wirtschaftsbereichen	*)
	<u>Verwendung des Sozialprodukts</u>	
2.5	Verwendung des Sozialprodukts	
	in jeweiligen Preisen	*)
	in Preisen von 1980	*)
	Preisentwicklung	*)
2.6	Privater Verbrauch	*)
2.7	Anlageinvestitionen	
	in jeweiligen Preisen	*)
	in Preisen von 1980	*)
2.8	Ausfuhr, Einfuhr, Außenbeitrag	
	in jeweiligen Preisen	*)
	in Preisen von 1980	*)
	<u>Volkseinkommen, Verteilung der Erwerbs- und Vermögenseinkommen</u>	
2.9	Inlandsprodukt je Erwerbstätigen, Einkommen je Einwohner, je Erwerbstätigen bzw. beschäftigten Arbeitnehmer	*)
2.10	Verteilung der Erwerbs- und Vermögenseinkommen	
	Gesamte Volkswirtschaft (konsolidiert)	*)
	Unternehmen	*)
	Staat	*)
	Private Haushalte, private Organisationen ohne Erwerbszweck	*)
2.11	Einkommen aus unselbständiger Arbeit	*)
2.12	Einkommen aus Unternehmertätigkeit und Vermögen	*)
	<u>Einkommensumverteilung, verfügbares Einkommen und ihre Verwendung, Vermögensbildung</u>	
2.13	Nettosozialprodukt, verfügbares Einkommen und seine Verwendung, Vermögensbildung	*)
2.14	Bruttoinvestitionen der Unternehmen und ihre Finanzierung	*)
2.15	Einnahmen und Ausgaben sowie Finanzierungssaldo des Staates	*)
2.16	Verfügbares Einkommen der privaten Haushalte nach Einkommensarten	*)
2.17	Verwendung des verfügbaren Einkommens der privaten Haushalte	*)
2.18	Einkommen, Verbrauch und Ersparnis der privaten Haushalte je Erwerbstätigen bzw. je Einwohner	*)

<u>Einwohner, Erwerbstätige und beschäftigte Arbeitnehmer</u>	
2.19	Einwohner, Erwerbstätige und beschäftigte Arbeitnehmer *)
<u>Anlagevermögen</u>	
2.20	Reproduzierbares Anlagevermögen zu Wiederbeschaffungspreisen *)
2.21	Kapitalstock, Kapitalkoeffizient und Kapitalintensität *)
 3 <u>Standardtabellen mit Jahreszahlen</u>	
<u>Entstehung des Sozialprodukts</u>	
3.1	Wertschöpfung, Inlandsprodukt und Sozialprodukt 50
3.2	Produktionswerte, Vorleistungen und Wertschöpfung in jeweiligen Preisen nach 14 Wirtschaftsbereichen 51
3.3	Subventionen nach Wirtschaftsbereichen (6 Bereiche) 64
3.4	Bruttowertschöpfung nach Wirtschaftsbereichen, Bruttoinlandsprodukt (58 Bereiche) in jeweiligen Preisen 65 in Preisen von 1980 66
3.5	Produktionswerte nach Wirtschaftsbereichen in jeweiligen Preisen (58 Bereiche) ... *)
3.6	Vorleistungen nach Wirtschaftsbereichen in jeweiligen Preisen (58 Bereiche) Mill. DM *) % des Produktionswertes *)
3.7	Produktionswerte, Vorleistungen und Bruttowertschöpfung in Preisen von 1980 nach Wirtschaftsbereichen (10 Bereiche) *)
3.8	Produktionswerte, Vorleistungen und Wertschöpfung in jeweiligen Preisen nach 58 Wirtschaftsbereichen *)
3.9	Produktionswert und Wertschöpfung der Kreditinstitute 67
3.10	Beitragseinnahmen, Produktionswert und Wertschöpfung der Versicherungsunternehmen. 67
3.11	Produktionswert, Vorleistungen und Wertschöpfung des Staates, Staatsverbrauch 68
3.12	Bruttowertschöpfung nach Wirtschaftsbereichen und Bruttoinlandsprodukt in Prei- sen von 1980 je Erwerbstätigen (53 Bereiche) 69
<u>Verwendung des Sozialprodukts</u>	
3.13	Verwendung des Sozialprodukts 70
3.14	Privater Verbrauch nach Lieferbereichen und nach Verwendungszwecken 71
3.15	Privater Verbrauch nach Gütergruppen *)
3.16	Staatsverbrauch nach Aufgabenbereichen 72
3.17	Anlageinvestitionen nach Sektoren und Anlagearten 75
3.18	Anlageinvestitionen nach Wirtschaftsbereichen (57 Bereiche) Neue Anlagen in jeweiligen Preisen 76 in Preisen von 1980 77 Neue Ausrüstungen in jeweiligen Preisen 78 in Preisen von 1980 79 Neue Bauten in jeweiligen Preisen 80 in Preisen von 1980 81
3.19	Anlageinvestitionen nach Gütergruppen 82
3.20	Vorratsbestände und Vorratsveränderung *)
3.21	Ausfuhr und Einfuhr von Waren und Dienstleistungen, Außenbeitrag und Finanzierungssaldo 83
3.22	Ausfuhr und Einfuhr von Waren und Dienstleistungen nach Gütergruppen Ausfuhr in jeweiligen Preisen *) in Preisen von 1980 *) Einfuhr in jeweiligen Preisen *) in Preisen von 1980 *)
<u>Volkseinkommen, Verteilung der Erwerbs- und Vermögenseinkommen</u>	
3.23	Verteilung der Erwerbs- und Vermögenseinkommen 84
3.24	Einkommen aus unselbständiger Arbeit 88
3.25	Bruttolohn- und -gehaltsumme 89
3.26	Einkommen aus Unternehmertätigkeit und Vermögen (vor und nach der Umverteilung) .. 90
3.27	Unternehmensgewinne und Ersparnis der Unternehmen mit eigener Rechtspersönlichkeit 91

Einkommensumverteilung, verfügbares Einkommen und ihre Verwendung, Vermögensbildung
Sektoren insgesamt und Unternehmen

3.28	Nettosozialprodukt, verfügbares Einkommen und seine Verwendung	92
3.29	Ersparnis und Vermögensbildung	93
3.30	Beitragseinnahmen aus Versicherungsverträgen nach Sektoren	*)
3.31	Leistungen und Veränderung der Verbindlichkeiten aus Versicherungsverträgen nach Sektoren	*)
3.32	Schadenversicherungstransaktionen und übrige laufende Übertragungen	*)
3.33	Vermögensübertragungen nach Sektoren	94

Staat

3.34	Einnahmen und Ausgaben sowie Finanzierungssaldo des Staates	
	Staat insgesamt	95
	Gebietskörperschaften	96
	Bund	97
	Länder	98
	Gemeinden	99
	Sozialversicherung	100
3.35	Einnahmen und Ausgaben sowie Finanzierungssaldo der Sozialversicherung nach Sozialversicherungsträgern	*)
3.36	Ausgaben des Staates nach Aufgabenbereichen	*)
3.37	Umverteilung von Einkommen und Vermögen über den Staat	101
3.38	Geleistete Übertragungen des Staates nach Aufgabenbereichen	*)
3.39	Bruttoinvestitionen des Staates nach Anlagearten	103
3.40	Bruttoinvestitionen des Staates nach Aufgabenbereichen	*)
3.41	Steuern	104
3.42	Sozialbeiträge	105
3.43	Tatsächliche Sozialbeiträge an den Staat	106
3.44	Soziale Leistungen	107

Private Haushalte

3.45	Einkommen der privaten Haushalte und seine Verwendung	108
	<u>Wirtschaftliche Vorgänge mit der übrigen Welt</u>	
3.46	Wirtschaftliche Vorgänge mit der übrigen Welt	*)

Finanzierungsvorgänge

3.47	Veränderung der Forderungen und Verbindlichkeiten nach Sektoren	*)
------	---	----

Einwohner, Erwerbstätige und beschäftigte Arbeitnehmer

3.48	Einwohner, Erwerbstätige und beschäftigte Arbeitnehmer	109
------	--	-----

Sachvermögen

3.49	Reproduzierbares Sachvermögen nach Vermögensarten	*)
3.50	Anlagevermögen nach Wirtschaftsbereichen	
	zu Wiederbeschaffungspreisen	
	brutto	111
	netto	111
	zu Anschaffungspreisen	
	brutto	*)
	netto	*)
	in Preisen von 1980	
	brutto	112
	netto	112
3.51	Anlagevermögen, Zugänge, Abgänge und Abschreibungen	
	zu Wiederbeschaffungspreisen	*)
	zu Anschaffungspreisen	*)
	in Preisen von 1980	*)

4 Standardtabellen mit Halbjahreszahlen

Entstehung des Sozialprodukts

4.1	Wertschöpfung, Inlandsprodukt und Sozialprodukt	114
4.2	Bruttowertschöpfung nach Wirtschaftsbereichen, Bruttoinlandsprodukt	115

Verwendung des Sozialprodukts

4.3	Verwendung des Sozialprodukts	116
4.4	Anlageinvestitionen	117

<u>Volkseinkommen, Verteilung der Erwerbs- und Vermögenseinkommen</u>	
4.5	Verteilung der Erwerbs- und Vermögenseinkommen 117
4.6	Einkommen aus unselbständiger Arbeit 118
4.7	Einkommen aus Unternehmertätigkeit und Vermögen (vor und nach der Umverteilung) .. 118
<u>Einkommensumverteilung, verfügbare Einkommen und ihre Verwendung, Vermögensbildung</u>	
4.8	Nettosozialprodukt, verfügbares Einkommen und seine Verwendung 119
4.9	Ersparnis und Vermögensbildung 119
4.10	Einnahmen und Ausgaben sowie Finanzierungssaldo des Staates 120
4.11	Sozialbeiträge 121
4.12	Tatsächliche Sozialbeiträge an den Staat 122
4.13	Soziale Leistungen 123
4.14	Einkommen der privaten Haushalte und seine Verwendung 124
<u>Wirtschaftliche Vorgänge mit der übrigen Welt</u>	
4.15	Wirtschaftliche Vorgänge mit der übrigen Welt 125
<u>Einwohner, Erwerbstätige und beschäftigte Arbeitnehmer</u>	
4.16	Einwohner, Erwerbstätige und beschäftigte Arbeitnehmer 125
5	<u>Standardtabellen mit Vierteljahreszahlen</u>
5.1	Sozialprodukt, Inlandsprodukt, Volkseinkommen 128
5.2	Bruttoinlandsprodukt, Bruttowertschöpfung nach zusammengefaßten Wirtschafts- bereichen in jeweiligen Preisen 130
5.3	Bruttoinlandsprodukt, Bruttowertschöpfung nach zusammengefaßten Wirtschafts- bereichen in Preisen von 1980 132
5.4	Verwendung des Sozialprodukts in jeweiligen Preisen 134
5.5	Verwendung des Sozialprodukts in Preisen von 1980 136
5.6	Außenwirtschaftstransaktionen nach VGR- und Zahlungsbilanzkonzept 138
5.7	Verfügbares Einkommen, letzter Verbrauch und Ersparnis der inländischen Sektoren . 140
5.8	Verfügbares Einkommen der privaten Haushalte und seine Verwendung 142
5.9	Einkommen aus unselbständiger Arbeit nach zusammengefaßten Wirtschaftsbereichen .. 144
5.10	Erwerbstätige im Inland nach zusammengefaßten Wirtschaftsbereichen 146
5.11	Beschäftigte Arbeitnehmer im Inland nach zusammengefaßten Wirtschaftsbereichen ... 148
5.12	Einwohner und Erwerbstätige (Inländer) 150
A n h a n g	
Übersicht 1: Gliederung der Wirtschaftsbereiche in den Volkswirtschaftlichen Gesamtrechnungen *)	
Übersicht 2: Gliederung der Gütergruppen in den Volkswirtschaftlichen Gesamtrechnungen *)	
Übersicht 3: Gliederung des Privaten Verbrauchs nach Gütergruppen *)	
Übersicht 4: Gliederung der Anlageinvestitionen nach Gütergruppen *)	
Übersicht 5: Gliederung des Privaten Verbrauchs nach Verwendungszwecken *)	
Übersicht 6: Gliederung der Ausgaben des Staates nach Aufgabenbereichen in den Volkswirtschaftlichen Gesamtrechnungen *)	
Wichtige Aufsätze in "Wirtschaft und Statistik" auf dem Gebiet der Volkswirtschaftlichen Gesamtrechnungen *)	
Sachregister *)	

*) Nachweis erfolgt nur im Jahresband.

Die Angaben beziehen sich auf das Bundesgebiet; sie schließen Berlin (West) ein.

Zeichenerklärung

- = nichts vorhanden oder weniger als die Hälfte von 1 in der letzten besetzten Stelle
- . = Zahlenwert unbekannt oder geheimzuhalten
- ... = Angabe fällt später an
- x = Tabellenfach gesperrt, weil Aussage nicht sinnvoll

Abkürzungen

ADV	= Automatische Datenverarbeitung
a.n.g.	= anderweitig nicht genannt
cif	= cost, insurance, freight
EBM-Waren	= Eisen-, Blech- und Metallwaren
ex	= Teil aus
fob	= free on board
Gew. u. Verarb.	= Gewinnung und Verarbeitung
GG	= Grundgesetz
H. u. Verarb.	= Herstellung und Verarbeitung
H.v.	= Herstellung von
Mill.	= Million(en)
Mrd.	= Milliarde(n)
NE-	= Nichteisen-
Priv. Org. o. B.	= Private Organisationen ohne Erwerbszweck
Rep. v.	= Reparatur von
Sp.	= Spalte
Unternehmen m. e. R.	= Unternehmen mit eigener Rechtspersönlichkeit
Unternehmen o. e. R.	= Unternehmen ohne eigene Rechtspersönlichkeit
WiSta	= Wirtschaft und Statistik

Vorbemerkung

Dieser Vorbericht enthält die ersten vorläufigen Ergebnisse der Volkswirtschaftlichen Gesamtrechnungen für 1985. Die textlichen Ausführungen sind dem März-Heft 1986 von "Wirtschaft und Statistik" entnommen. Der Tabellenteil gibt einen umfassenden Überblick über die zur Zeit vorliegenden Angaben für 1985 sowie die wichtigsten Ergebnisse der Volkswirtschaftlichen Gesamtrechnungen (Konten und Standardtabellen) für die vorangegangenen Jahre nach dem Berechnungsstand vom März 1986.

Eingehende Erläuterungen zum Inhalt und Aufbau der Volkswirtschaftlichen Gesamtrechnungen sind zuletzt in dem im Dezember 1985 erschienenen Jahresband 1984 der Reihe "Konten und Standardtabellen" der Fachserie 18 enthalten.

Um die Benutzung zu erleichtern, wurden die Tabellennummern aus dem Jahresband der Fachserie 18, Reihe 1, identisch übernommen, dabei werden Sprünge in der Numerierung der Tabellen in Kauf genommen. Die Hinweise in den Fußnoten der Tabellen auf die methodischen Erläuterungen und auf die Systematiken im Anhang beziehen sich ebenfalls auf den Jahresband der Fachserie 18, Reihe 1.

Aktuelle Ergebnisse der Volkswirtschaftlichen Gesamtrechnungen verbreitet das Statistische Bundesamt in seinem ZAHLENLEXIKON über BILDSCHIRMTEXT. Die Seiten sind mit *48484047# abrufbar.

Für die Benutzer der amtlichen Statistik steht als Service-Einrichtung des Statistischen Bundesamtes das EDV-gestützte STATISTISCHE INFORMATIONSSYSTEM DES BUNDES (STATIS-BUND) zur Verfügung. Es enthält ausgewählte statistische Zeitreihen und bietet die Möglichkeit, eigene Auswertungen, Berechnungen und mathematisch-statistische Analysen durchzuführen. Auch ein Bezug von Zeitreihen- und Struktursegmenten auf Magnetband ist möglich. Aus dem Bereich der Volkswirtschaftlichen Gesamtrechnungen sind Segmente für alle Standardtabellen (Jahres-, Halbjahres- und Vierteljahresergebnisse) des Jahresbandes bzw. des Vorberichts der o.a. Fachserie 18 verfügbar.

Volkswirtschaftliche Gesamtrechnungen 1985

Vorläufiges Ergebnis

Allgemeine Bemerkungen

Das Statistische Bundesamt legt mit diesem Aufsatz einen umfassenden Überblick über die Volkswirtschaftlichen Gesamtrechnungen für 1985 vor. Die im Januar veröffentlichten ersten vorläufigen Ergebnisse der Sozialproduktberechnung wurden anhand des bis Anfang März verfügbaren statistischen Ausgangsmaterials überprüft und zum Teil korrigiert; dabei konnten die zu dem frühen Zeitpunkt der Veröffentlichung noch erforderlichen Schätzungen der Entwicklung im Dezember und bei einigen Größen auch in den früheren Monaten 1985 durch Angaben aus kurzfristigen Wirtschaftsstatistiken ersetzt werden. Auch die Ergebnisse für 1983 und 1984 wurden aufgrund neuer statistischer Ausgangsdaten überarbeitet. Insbesondere wurden für die Jahre ab 1983 Änderungen der Zahlungsbilanzstatistik der Deutschen Bundesbank berücksichtigt¹⁾. Betroffen davon sind vor allem die Dienstleistungsausfuhr und -einfuhr; diese Änderungen wirken sich hauptsächlich im Außenbeitrag, im Saldo der Reiseausgaben als Teil des Privaten Verbrauchs und im Saldo der Erwerbs- und Vermögenseinkommen zwischen Inländern und der übrigen Welt aus. Die Texttafeln dieses Berichts enthalten Jahresangaben für den Zeitraum 1980 bis 1985. Tiefer gegliederte Jahres- und Halbjahresdaten sowie Angaben für Vierteljahre befinden sich im Tabellenteil.

1 Entstehung des Sozialprodukts

Die seit 1983 zu beobachtende wirtschaftliche Erholung hat sich auch 1985 fortgesetzt. Das Bruttosozialprodukt — der umfassendste Ausdruck für die von Inländern erbrachte wirtschaftliche Leistung — stieg in konstanten Preisen von 1984 auf 1985 um 2,4 %. In den beiden vorangegangenen Jahren war ein wirtschaftliches Wachstum von 1,5 bzw. 3,0 % zu verzeichnen gewesen.

¹⁾ Die Deutsche Bundesbank wird diese revidierten Angaben voraussichtlich im Aprilheft der Statistischen Beihfte zu den Monatsberichten der Deutschen Bundesbank, Reihe 3, Zahlungsbilanzstatistik, veröffentlichen. Die von der Deutschen Bundesbank vorgenommenen Korrekturen beziehen sich auf den Zeitraum ab 1975. Da es im Rahmen der Volkswirtschaftlichen Gesamtrechnungen zur Zeit nicht möglich ist, Änderungen für die Jahre vor 1983 zu berücksichtigen, muß bei einigen Aggregaten eine Störung im Reihenverlauf der dargestellten Entwicklung zwischen 1982 und 1983 in Kauf genommen werden.

Tabelle 1: Bruttoinlandsprodukt und Bruttosozialprodukt

Jahr ¹⁾	In jeweiligen Preisen			In Preisen von 1980		
	Bruttoinlandsprodukt	Einkommen aus der übrigen Welt (Saldo) ²⁾	Bruttosozialprodukt	Bruttoinlandsprodukt	Einkommen aus der übrigen Welt (Saldo) ²⁾	Bruttosozialprodukt
Mill. DM						
1980	1 478 940	6 260	1 485 200	1 478 940	6 260	1 485 200
1981	1 540 930	4 170	1 545 100	1 481 390	3 910	1 485 300
1982	1 597 920	— 820	1 597 100	1 471 830	— 830	1 471 000
1983	1 669 560	4 540	1 674 100	1 489 550	3 950	1 493 500
1984	1 748 140	8 760	1 756 900	1 531 390	7 510	1 538 900
1985	1 830 430	7 470	1 837 900	1 569 740	6 260	1 576 000
Veränderung gegenüber dem Vorjahr in %						
1980	6,2	x	6,3	1,4	x	1,5
1981	4,2	x	4,0	0,2	x	0,0
1982	3,7	x	3,4	— 0,6	x	— 1,0
1983	4,5	x	4,8	1,2	x	1,5
1984	4,7	x	4,9	2,8	x	3,0
1985	4,7	x	4,6	2,5	x	2,4

¹⁾ Ab 1983 vorläufiges Ergebnis. — ²⁾ Aus der übrigen Welt empfangene abzügl. an die übrige Welt geleistete Erwerbs- und Vermögenseinkommen.

In den einzelnen Quartalen 1985 verlief die wirtschaftliche Entwicklung — wie die Vierteljahresergebnisse in Tabelle 2 zeigen — sehr unterschiedlich. Nach Zunahmen um 3,6 und 3,1 % in den letzten beiden Vierteljahren 1984 stieg das Bruttosozialprodukt im ersten Vierteljahr 1985 real nur sehr schwach (+ 0,4 %), in den beiden folgenden Quartalen dagegen wieder mit ähnlich hohen Zunahmen (+ 3,5 bzw. + 3,3 %) wie in den beiden letzten Vierteljahren 1984 (jeweils gegenüber dem vergleichbaren Vierteljahr des Vorjahres betrachtet). Die schwache Sozialproduktentwicklung im ersten Quartal 1985 ist zum großen Teil auf die besonders schlechten Witterungsbedingungen in den ersten Monaten 1985 zurückzuführen. Aber auch andere wachstumshemmende Faktoren können eine Rolle gespielt haben, wie zum Beispiel die Ungewißheit um steuerliche Begünstigungen von Katalysatorwagen und um die Einführung bleifreien Benzins, die zur Zurückhaltung potentieller Kraftfahrzeugkäufer und damit zu rückläufigen Zulassungszahlen im ersten Quartal 1985 geführt haben mag. Das vierte Vierteljahr 1985 weist nach den zur Zeit verfügbaren statistischen Indikatoren im Verhältnis zu den Zunahmen in den beiden vorangegangenen Quartalen ebenfalls eine verlangsamte Entwicklung auf (+ 2,4 %). Neben dem Wintereinbruch im November, der die Bautätigkeit früher als in den Vorjahren behinderte, spielen auch kalenderbedingte Effekte im Dezember eine Rolle, da vielfach wegen der Lage der Feiertage in der Wochenmitte verstärkt arbeitsfreie Tage eingeschoben wurden.

Der stark schwankende Verlauf im Berichtsjahr läßt sich unmittelbar an den saisonbereinigten Reihen ablesen, die in Tabelle 2 und in Schaubild 1 neben den Ursprungswerten für das Bruttosozialprodukt dargestellt sind. In saisonbereinigten Reihen sind saisonbedingte Schwankungen der Ursprungswerte rechnerisch ausgeschaltet, um die Quartalsangaben untereinander vergleichen zu können. Die Kurve der saisonbereinigten Werte für das Bruttosozialprodukt in Preisen von 1980 in Schaubild 1 veranschaulicht sehr deutlich den starken Rückgang im zweiten Vierteljahr 1984, der zum großen Teil auf die Folgen der Streiks und Aussperrungen in der Metall- und Druckindustrie zurückzuführen ist sowie den zuvor genannten

Schaubild 1

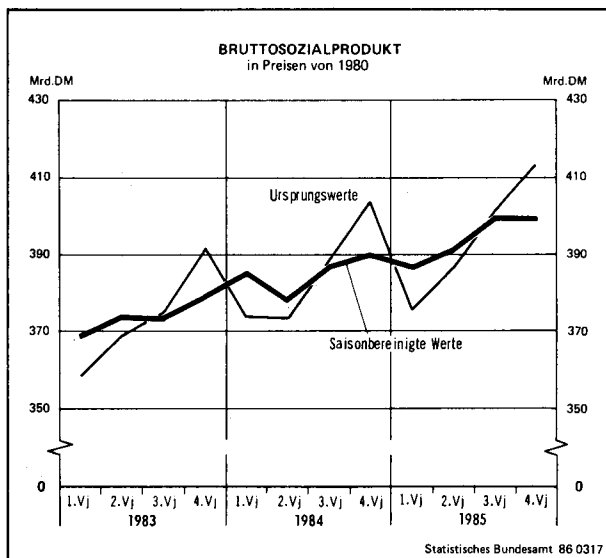

Wachstumseinbruch im ersten Quartal 1985 und die stagnierende Entwicklung im vierten Vierteljahr 1985.

Das Bruttosozialprodukt in jeweiligen Preisen stieg 1985 um 4,6 % auf 1 838 Mrd. DM, also etwas schwächer als in den beiden vorangegangenen Jahren. Die Preisentwicklung war 1985 etwa so hoch wie im Vorjahr. Der Preisindex des Sozialprodukts stieg von 1984 auf 1985 um etwas über 2 %. Dabei hat sich der Preisanstieg der Güter der letzten inländischen Verwendung (Privater Verbrauch, Staatsverbrauch, Bruttoinvestitionen)

Tabelle 2: Entwicklung des Bruttosozialprodukts nach Vierteljahren

Vierteljahr ¹⁾	Ursprungswerte		Saisonbereinigte Werte ²⁾	
	in jeweiligen Preisen	in Preisen von 1980	in jeweiligen Preisen	in Preisen von 1980
	Zunahme gegenüber dem Vorjahresquartal in %		Veränderung gegenüber dem Vorquartal in % ³⁾	
1983 1. Vj	3,9	0,2	1,5	0,5
2. Vj	4,4	1,1	2,0	1,5
3. Vj	4,7	1,5	1,0	-0,5
4. Vj	6,2	3,2	2,0	1,5
1984 1. Vj	6,9	4,3	2,0	1,5
2. Vj	3,4	1,2	-1,5	-1,5
3. Vj	4,9	3,6	2,5	2,0
4. Vj	4,7	3,1	1,5	1,0
1985 1. Vj	2,3	0,4	-0,0	-1,0
2. Vj	5,3	3,5	1,5	1,5
3. Vj	6,0	3,3	3,0	1,5
4. Vj	4,9	2,4	0,5	-0,0

¹⁾ Ab 1983 vorläufiges Ergebnis. — ²⁾ Census-Verfahren X-11, multiplikative Variante. — ³⁾ Auf ganze bzw. halbe Prozentpunkte gerundet.

im Vergleich zur Vorjahresentwicklung weiter verlangsamt (+ 2,0 % nach + 2,2 % 1984), dagegen sind die Terms of Trade — gemessen an der Relation der Ausfuhr- zur Einfuhrpreisentwicklung —, die 1984 rückläufig waren, im Berichtsjahr wieder gestiegen (um knapp ½ %). Ausschlaggebend für die Verbesserung der Terms of Trade war der vergleichsweise geringe Anstieg der Einfuhrpreise um knapp 2½ % (nach 4½ % 1984), der vor allem auf die Aufwertung der DM gegenüber dem US-Dollar und anderen Währungen und auf die schwach tendierenden — in US-Dollar notierten — Weltmarktpreise für Industrierohstoffe und Halbwaren zurückzuführen ist. Der Preisanstieg des Privaten Verbrauchs (in der Abgrenzung der Volkswirt-

schaftlichen Gesamtrechnungen), auf den mehr als die Hälfte der Güter der letzten inländischen Verwendung entfällt, verlangsamte sich erneut; er ging von + 2½ % 1984 auf + 2 % im Berichtsjahr zurück. Das ist die niedrigste Teuerungsrate des Privaten Verbrauchs seit 1969. Besonders im vierten Quartal hat sich der Preisanstieg des Privaten Verbrauchs stark verlangsamt und sind die Terms of Trade deutlich verbessert:

Preisentwicklung 1985
Veränderung gegenüber dem Vorjahresquartal in %

	1. Vj	2. Vj	3. Vj	4. Vj
Bruttosozialprodukt	1,9	1,8	2,5	2,4
Letzte inländische Verwendung	2,3	2,1	2,1	1,6
dar.: Privater Verbrauch	2,2	2,2	2,0	1,6
Terms of Trade	-1,1	-1,1	1,2	2,7

Das Bruttoinlandsprodukt, das die im Gebiet der Bundesrepublik Deutschland (im Inland) erbrachte wirtschaftliche Leistung mißt und sich vom Bruttosozialprodukt um den Saldo der Erwerbs- und Vermögens-einkommen zwischen Inländern und der übrigen Welt unterscheidet, hat 1985 real in gleichem Maße (+ 2,5 %) zugenommen wie das Bruttosozialprodukt (siehe Tabelle 1). Der Anstieg des Bruttoinlandsprodukts beruhte real sowohl auf einer Zunahme der gesamtwirtschaftlichen Arbeitsproduktivität als auch auf einem Anstieg der Zahl der

Schaubild 2

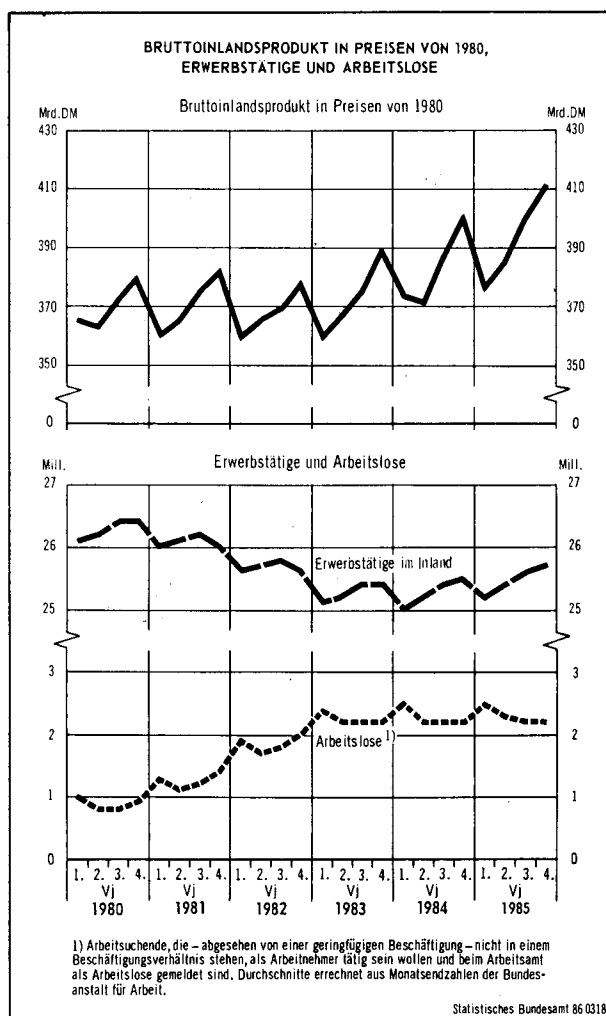

¹⁾ Arbeitsuchende, die — abgesehen von einer geringfügigen Beschäftigung — nicht in einem Beschäftigungsverhältnis stehen, als Arbeitnehmer tätig sein wollen und beim Arbeitsamt als Arbeitslose gemeldet sind. Durchschnitts errechnet aus Monatsendzahlen der Bundesanstalt für Arbeit.

Statistisches Bundesamt 86 0318

Erwerbstätigen. Die Arbeitsproduktivität — gemessen am Bruttoinlandsprodukt in konstanten Preisen je Erwerbstätigen — stieg von 1984 auf 1985 um knapp 2 %, also schwächer als in den beiden vorangegangenen Jahren. Gleichzeitig nahm die Zahl der Erwerbstätigen im Inland im Jahresdurchschnitt 1985 um 179 000 Personen (+ 0,7 %) auf 25,47 Mill. zu. Mit dieser positiven Entwicklung war allerdings kein entsprechender Rückgang der Arbeitslosenzahl verbunden. Die Zahl der Arbeitslosen lag im Jahresdurchschnitt mit 2,30 Mill. um 38 000 Personen (+ 1,7 %) höher als im Vorjahr. Zusätzlich zum Anstieg des Erwerbstätigenpotentials aufgrund der demographischen Entwicklung sind damit zunehmend Personen als Erwerbstätige oder Arbeitslose auf den Arbeitsmarkt getreten, die vorher nicht als Arbeitslose gemeldet waren. Im

Tabelle 3: Erwerbstätige, Arbeitslose und Produktivität¹⁾

Jahr ²⁾	Erwerbstätige im Inland		Arbeits- lose	Bruttoinlandsprodukt in Preisen von 1980		
	ins- gesamt	darunter beschäftig- te Arbeit- nehmer		ins- gesamt	je durch- schnittlich Erwerbs- tätigen	
1 000 ³⁾			Mill. DM	1970 = 100		
1980	26 278	22 959	889	1 478 940	131	132
1981	26 092	22 817	1 272	1 481 390	131	133
1982	25 651	22 378	1 833	1 471 830	130	135
1983	25 272	21 998	2 258	1 489 550	131	138
1984	25 292	22 010	2 266	1 531 390	135	142
1985	25 471	22 177	2 304	1 569 740	139	144
Veränderung gegenüber dem Vorjahr in %						
1980	1,1	1,5	1,5	1,4		0,3
1981	- 0,7	- 0,6	43,1	0,2		0,9
1982	- 1,7	- 1,9	44,1	- 0,6		1,1
1983	- 1,5	- 1,7	23,2	1,2		2,7
1984	0,1	0,1	0,4	2,8		2,7
1985	0,7	0,8	1,7	2,5		1,8

¹⁾ Bruttoinlandsprodukt in Preisen von 1980 je durchschnittlich Erwerbstätigen. — ²⁾ Ab 1983 vorläufiges Ergebnis. — ³⁾ Im Jahresdurchschnitt.

vierten Vierteljahr 1985 war die Zahl der Erwerbstätigen um 214 000 Personen (+ 0,8 %) höher als im vierten Quartal 1984. Die Zahl der Arbeitslosen ist — wie Schaubild 2 zeigt — in der gleichen Zeitspanne um 14 000 Personen (+ 0,6 %) gestiegen, also deutlich schwächer als in den

vorangegangenen Quartalen (erstes Quartal: 2,5 %; zweites Quartal: 2,7 %; drittes Quartal: 1,0 %).

In der Gliederung nach Wirtschaftsbereichen setzte sich die bereits 1984 erkennbare Zunahme der Zahl der Erwerbstätigen im Jahr 1985 bei den Dienstleistungsunternehmen (+ 2,7 %) und im Bereich Staat, private Haushalte (+ 1,6 %) leicht beschleunigt fort. Nahezu unverändert im Vergleich zum Vorjahr war die Zahl der Erwerbstätigen in der Land- und Forstwirtschaft und im Bereich Handel und Verkehr. Für das Warenproduzierende Gewerbe ergab sich 1985 noch ein leichter Rückgang der Beschäftigung (— 0,1 %). Dieses Ergebnis setzt sich aus einem Anstieg der Zahl der Erwerbstätigen im Verarbeitenden Gewerbe um 1,0 % (Vorjahr: — 0,9 %) und einer kräftigen Abnahme der Beschäftigung im Baugewerbe (— 4,7 %) und im Bergbau (— 2,3 %) zusammen.

Eine wichtige Voraussetzung für anhaltendes Wirtschaftswachstum und die Zunahme der Arbeitsproduktivität ist, daß auch der Produktionsapparat (Bestand an Maschinen, Gebäuden u. ä.), der Kapitalstock also, erhalten und vergrößert wird. Gemessen werden kann der Kapitalstock am jahresdurchschnittlichen Bruttoanlagevermögen in Preisen von 1980. Er nahm, wie Tabelle 4 zeigt, insgesamt von 1984 auf 1985 um 2,6 % zu, also in etwa gleichem Maße wie das Bruttoinlandsprodukt. Somit blieb der Kapitaleinsatz je Einheit Bruttoinlandsprodukt — der Kapitalkoeffizient — gegenüber 1984 nahezu unverändert. Jedoch erhöhte sich der Kapitalstock prozentual stärker als die Zahl der Erwerbstätigen, so daß sich der Anstieg der Kapitalintensität — durchschnittlicher Kapitaleinsatz je Erwerbstätigen — auch 1985 fortsetzte, allerdings wesentlich langsamer als in den vorangegangenen Jahren. Der Kapitalstock des Unternehmenssektors entwickelte sich von 1984 auf 1985 ähnlich dem der Gesamtwirtschaft (+ 2,7 %). Wie bereits im Vorjahr ging im Unternehmenssektor der Kapitalkoeffizient (Kapitaleinsatz je Einheit Bruttowertschöpfung) 1985 leicht zurück, vor allem weil sich offensichtlich der Ausnutzungsgrad des Produktionsapparates erhöhte. Darauf deuten auch die Ergebnisse des Ifo-Konjunkturtestes über die Kapazitätsausnutzung (in

Tabelle 4: Kapitalstock, Kapitalkoeffizient und Kapitalintensität in Preisen von 1980

Jahr ¹⁾	Alle Wirtschaftsbereiche			Unternehmen			Unternehmen ohne Wohnungsvermietung		
	Kapitalstock ²⁾	Kapitalkoeffizient ³⁾	Kapitalintensität ⁴⁾	Kapitalstock ²⁾	Kapitalkoeffizient ⁵⁾	Kapitalintensität ⁴⁾	Kapitalstock ²⁾	Kapitalkoeffizient ⁵⁾	Kapitalintensität ⁴⁾
	Mrd. DM		1 000 DM	Mrd. DM		1 000 DM	Mrd. DM		1 000 DM
1980	6 913	4,7	263,1	5 522	4,5	255,9	2 847	2,5	131,9
1981	7 144	4,8	273,8	5 705	4,7	267,6	2 944	2,6	138,1
1982	7 355	5,0	286,7	5 871	4,8	282,0	3 030	2,7	145,5
1983	7 558	5,1	299,1	6 035	4,9	295,9	3 112	2,7	152,6
1984	7 763	5,1	306,9	6 202	4,9	304,4	3 196	2,7	156,9
1985	7 964	5,1	312,7	6 368	4,9	311,0	3 282	2,7	160,3
Veränderung gegenüber dem Vorjahr in %									
1980	3,6	2,2	2,5	3,5	2,4	2,6	3,7	2,7	2,7
1981	3,3	3,2	4,1	3,3	3,2	4,6	3,4	3,6	4,7
1982	3,0	3,6	4,7	2,9	3,6	5,4	2,9	3,8	5,4
1983	2,8	1,5	4,3	2,8	1,6	4,9	2,7	1,6	4,9
1984	2,7	- 0,1	2,6	2,8	- 0,5	2,9	2,7	- 0,5	2,8
1985	2,6	0,1	1,9	2,7	- 0,3	2,2	2,7	- 0,3	2,2

¹⁾ Ab 1983 vorläufiges Ergebnis. — ²⁾ Jahresdurchschnittliches Bruttoanlagevermögen in Preisen von 1980 (Mittelwert aus dem Jahresanfangs- und dem Jahresendbestand). — ³⁾ Verhältnis Kapitalstock zu Bruttoinlandsprodukt in Preisen von 1980. — ⁴⁾ Kapitalstock je Erwerbstätigen (Jahresdurchschnitt). — ⁵⁾ Verhältnis Kapitalstock zu unbereinigter Bruttowertschöpfung in Preisen von 1980.

Prozent der betrieblichen Vollausnutzung) im Verarbeiten- den Gewerbe hin, die für 1985 eine deutlich höhere Auslastung als für 1984 angeben.

In den folgenden Ausführungen wird der Beitrag der einzelnen Wirtschaftsbereiche zur Entwicklung des Bruttoinlandsprodukts dargestellt. Ausgangspunkt ist die unbereinigte Bruttowertschöpfung der Wirtschaftsbereiche, von der das Inlandsprodukt abgeleitet wird, indem (gesamtwirtschaftlich) die unterstellten Entgelte für Bankdienstleistungen abgesetzt und die nichtabzugsfähige Umsatzsteuer sowie die Einfuhrabgaben hinzugesetzt werden (Angaben für 1985 in Preisen von 1980):

	Mrd. DM	Veränderung gegenüber 1984 in %
Bruttowertschöpfung (unbereinigt)	1 525,4	2,9
- unterstellte Entgelte für Bankdienstleistungen	63,3	4,4
= Bruttowertschöpfung (bereinigt)	1 462,1	2,8
+ nichtabzugsfähige Umsatzsteuer und Einfuhrabgaben	107,6	- 1,2
= Bruttoinlandsprodukt	1 569,7	2,5

Eine bereichsweise Aufgliederung der Übergangsposten ist aus statistischen Gründen nicht möglich.

Tabelle 5: Bruttowertschöpfung

Jahr ¹⁾	In jeweiligen Preisen			In Preisen von 1980		
	Bruttowertschöpfung (unbereinigt)	davon		Bruttowertschöpfung (unbereinigt)	davon	
		Unternehmen	Staat, private Haushalte ²⁾		Unternehmen	Staat, private Haushalte ²⁾
Mill. DM						
1980	1 422 910	1 223 320	199 590	1 422 910	1 223 320	199 590
1981	1 489 330	1 276 670	212 660	1 428 510	1 224 500	204 010
1982	1 555 200	1 334 740	220 460	1 422 990	1 216 810	206 180
1983	1 625 540	1 397 080	228 460	1 439 540	1 231 530	208 010
1984	1 699 390	1 465 050	234 340	1 483 040	1 272 080	210 960
1985	1 782 720	1 538 570	244 150	1 525 390	1 310 310	215 080
Veränderung gegenüber dem Vorjahr in %						
1980	6,0	5,7	8,5	1,3	1,1	2,7
1981	4,7	4,4	6,5	0,4	0,1	2,2
1982	4,4	4,5	3,7	- 0,4	- 0,6	1,1
1983	4,5	4,7	3,6	1,2	1,2	0,9
1984	4,5	4,9	2,6	3,0	3,3	1,4
1985	4,9	5,0	4,2	2,9	3,0	2,0

¹⁾ Ab 1983 vorläufiges Ergebnis. — ²⁾ Einschl. privater Organisationen ohne Erwerbszweck.

Gemessen an der (unbereinigten) Bruttowertschöpfung aller Wirtschaftsbereiche in konstanten Preisen hat die gesamtwirtschaftliche Entwicklung im Berichtsjahr 1985 in etwa die Dynamik des Vorjahres erreicht (+ 2,9 nach + 3,0 % im Jahr 1984). Die etwas abgeschwächte Zunahme beim Bruttoinlandsprodukt (+ 2,5 nach + 2,8 %) ist insbesondere auf den schwachen Anstieg der nichtabzugsfähigen Umsatzsteuer zurückzuführen (+ 0,3 % nominal) sowie auf die wieder etwas höhere Zunahme bei den unterstellten Entgelten für Bankdienstleistungen (+ 4,4 nach + 2,5 % im Vorjahr). Die dominierenden wirtschaftlichen Impulse gingen 1985 vom Warenproduzierenden Gewerbe und hier insbesondere vom Verarbeitenden Gewerbe aus, dessen preisbereinigte Bruttowertschöpfung gegenüber dem Vorjahr

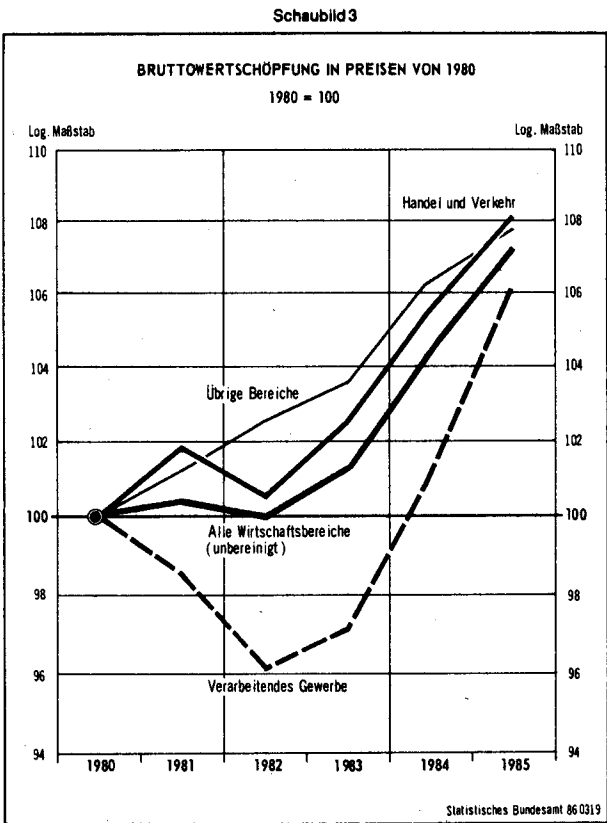

um 5,2 % zunahm. Ähnlich günstig verlief die Entwicklung im zusammengefaßten Bereich Energiewirtschaft, Bergbau. Damit hat sich in diesen Wirtschaftsbereichen die Aufwärtsentwicklung der beiden Vorjahre im Jahr 1985 verstärkt fortgesetzt. Demgegenüber war für das Baugewerbe nach leichter Erholung in den beiden Vorjahren wiederum ein starker Rückgang der preisbereinigten Bruttowertschöpfung zu verzeichnen (— 7,4 %). Die überdurchschnittliche Entwicklung des zusammengefaßten Bereichs Verkehr, Nachrichtenübermittlung (+ 4,2 nach + 2,8 % im Vorjahr) ist zum Teil auch als Folge der günstigen wirtschaftlichen Entwicklung in den warenproduzierenden Bereichen zu sehen. Diese Aufwärtsentwicklung erfaßte aber nicht den Wirtschaftsbereich Handel, für den nur ein mäßiger Anstieg der realen Bruttowertschöpfung (+ 1,5 %) ermittelt wurde. Stärker zugenommen als im Vorjahr hat die Bruttowertschöpfung der Dienstleistungsunternehmen (+ 3,6 %), wobei sich allerdings im Teilbereich Wohnungsvermietung vor allem wegen der eingeschränkten Neubautätigkeit eine Abflachung der Zunahmen ergeben hat. Auch im zusammengefaßten Wirtschaftsbereich Staat, Private Haushalte, Private Organisationen ohne Erwerbszweck hat sich 1985 die reale Bruttowertschöpfung, die maßgeblich von der Erwerbstätigenentwicklung in diesen Bereichen beeinflußt wird, etwas stärker als in den beiden Vorjahren erhöht (+ 2,0 %), sie blieb damit aber immer noch hinter der Entwicklung des Unternehmenssektors zurück (+ 3,0 %). Im Bereich Land- und Forstwirtschaft, Fischerei war die preisbereinigte Bruttowertschöpfung nach den bisher vorliegenden Informationen vor allem aufgrund unterdurchschnittlicher Ernteergebnisse niedriger als im Vorjahr (— 3,6 %).

In Schaubild 3 wird die Entwicklung der preisbereinigten Bruttowertschöpfung ausgewählter Wirtschaftsbereiche seit 1980 dargestellt. Es wird deutlich, daß die gesamtwirtschaftliche Entwicklung maßgeblich durch das Verarbeitende Gewerbe bestimmt wird und daß auch die Ergebnisse für den Bereich Handel und Verkehr davon beeinflusst werden. Es handelt sich hier um Wirtschaftsbereiche, die auf Konjunkturschwankungen besonders stark reagieren. Das wirtschaftliche Wachstum der unter „Übrige“ zusammengefaßten Wirtschaftsbereiche verlief in dieser Darstellung recht stabil.

In jeweiligen Preisen erhöhte sich im Berichtsjahr die Bruttowertschöpfung aller in Tabelle 6 beschriebenen Wirtschaftsbereiche mit Ausnahme der Land- und Forstwirtschaft, Fischerei sowie des Baugewerbes. Bei den Angaben für die Landwirtschaft ist zu berücksichtigen, daß sich die erhöhte Subventionierung über die Anhebung der landwirtschaftlichen Vorsteuerpauschale zur Umsatzsteuer mit Wirkung vom 1. Juli 1984 nicht im Ergebnis der Bruttowertschöpfung (zu Marktpreisen) niederschlägt, sondern erst in der Nettowertschöpfung zu Faktorkosten, also nach Hinzufügung der Subventionen. Der im Vergleich zur realen Entwicklung stärkere Rückgang der nominalen Bruttowertschöpfung ist vor allem auf rückläufige Erzeugerpreise landwirtschaftlicher Produkte zurückzuführen. Analog zur preisbereinigten Entwicklung stieg die Bruttowertschöpfung des Warenproduzierenden Gewerbes sowie der Dienstleistungsunternehmen am stärksten

(+ 6,3 bzw. + 5,4 %). Im Ergebnis für das Warenproduzierende Gewerbe, dessen Wertschöpfungszunahme nominal deutlich höher als preisbereinigt liegt, kommt u. a. die wechsellkursbedingte Abschwächung des Preisanstiegs bei importierten Vorleistungsgütern zum Ausdruck. Im Bereich Handel und Verkehr liegen die Zunahmen der Bruttowertschöpfung in jeweiligen Preisen nur geringfügig über den Ergebnissen in konstanten Preisen, worin sich vor allem die preisstabilisierenden Einflüsse von Bundesbahn und Bundespost sowie die moderaten Preissteigerungen in den Handelsbereichen niederschlagen.

Einen Überblick über die vierteljährliche Entwicklung nach zusammengefaßten Wirtschaftsbereichen gibt die folgende Aufstellung:

Bruttowertschöpfung und Bruttoinlandsprodukt 1985
in Preisen von 1980

	Veränderung gegenüber dem Vorjahresquartal in %			
	1. Vj	2. Vj	3. Vj	4. Vj
Bruttoinlandsprodukt	0,5	3,5	3,3	2,6
Land- und Forstwirtschaft, Fischerei	- 13,4	- 12,9	- 1,6	1,1
Warenproduzierendes Gewerbe	- 0,5	5,7	5,0	2,8
Handel und Verkehr	0,5	2,5	4,3	2,7
Dienstleistungsunternehmen	3,9	3,5	3,6	3,3
Staat, private Haushalte, private Organisationen ohne Erwerbszweck	1,9	1,9	1,9	2,1

Bei der unterjährigen Betrachtung ist zu beachten, daß die Ergebnisse für das erste Vierteljahr 1985 stark durch schlechte Witterungsbedingungen beeinflusst wurden, die

Tabelle 6: Bruttowertschöpfung der Unternehmen

Jahr ¹⁾	Ins- gesamt ²⁾	Land- und Forst- wirt- schaft, Fischerei	Warenproduzierendes Gewerbe				Handel und Verkehr			Dienstleistungsunternehmen		
			zu- sammen	Energie- und Wasser- versor- gung, Bergbau	Verarbei- tendes Gewerbe	Bau- gewerbe	zu- sammen	Handel	Verkehr, Nach- richten- über- mittlung	zu- sammen	darunter	
											Kredit- institute, Versiche- rungs- unter- nehmen	Wohnungs- ver- mietung ³⁾
in jeweiligen Preisen Mill. DM												
1980	1 223 320	30 370	632 230	50 200	482 840	99 190	225 650	139 980	85 670	335 070	66 400	86 500
1981	1 276 670	31 680	641 590	53 050	489 730	98 810	236 510	146 880	89 630	366 890	75 380	92 980
1982	1 334 740	36 340	656 980	58 770	502 850	95 360	243 730	149 950	93 780	397 690	86 930	101 000
1983	1 397 080	32 410	684 360	62 690	524 480	97 190	254 790	158 280	96 510	425 520	95 220	108 730
1984	1 465 050	34 800	715 290	66 130	549 200	99 960	266 310	166 790	99 520	448 650	98 350	116 400
1985	1 538 570	30 870	760 070	71 010	595 770	93 290	274 630	170 940	103 690	473 000	101 460	123 560
Veränderung gegenüber dem Vorjahr in %												
1980	5,7	- 2,1	4,0	4,1	2,6	11,3	4,8	4,7	5,1	10,3	9,4	7,6
1981	4,4	4,3	1,5	5,7	1,4	- 0,4	4,8	4,9	4,6	9,5	13,5	7,5
1982	4,5	14,7	2,4	10,8	2,7	- 3,5	3,1	2,1	4,6	8,4	15,3	8,6
1983	4,7	- 10,8	4,2	6,7	4,3	1,9	4,5	5,6	2,9	7,0	9,5	7,7
1984	4,9	7,4	4,5	5,5	4,7	2,9	4,5	5,4	3,1	5,4	3,3	7,1
1985	5,0	- 11,3	6,3	7,4	8,5	- 6,7	3,1	2,5	4,2	5,4	3,2	6,2
in Preisen von 1980 Mill. DM												
1980	1 223 320	30 370	632 230	50 200	482 840	99 190	225 650	139 980	85 670	335 070	66 400	86 500
1981	1 224 500	30 550	619 160	49 240	475 520	94 400	229 760	141 640	88 120	345 030	67 350	90 150
1982	1 216 810	36 010	601 960	47 730	464 150	90 080	226 890	138 330	88 560	351 950	69 650	92 710
1983	1 231 530	32 410	609 790	48 540	468 960	92 290	230 990	141 200	89 790	358 340	70 720	94 820
1984	1 272 080	35 170	630 370	49 950	486 850	93 570	237 710	145 440	92 270	368 830	72 060	98 320
1985	1 310 310	33 910	650 720	51 920	512 120	86 680	243 720	147 560	96 160	381 960	75 270	101 330
Veränderung gegenüber dem Vorjahr in %												
1980	1,1	1,4	- 0,1	- 1,1	0,0	0,2	1,0	- 0,8	4,2	3,3	2,7	2,2
1981	0,1	0,6	- 2,1	- 1,9	- 1,5	- 4,8	1,8	- 1,2	2,9	3,0	1,4	4,2
1982	- 0,6	17,9	- 2,8	- 3,1	- 2,4	- 4,6	- 1,2	- 2,3	0,5	2,0	3,4	2,8
1983	1,2	- 10,0	1,3	1,7	1,0	2,5	1,8	2,1	1,4	1,8	1,5	2,3
1984	3,3	8,5	3,4	2,9	3,8	1,4	2,9	3,0	2,8	2,9	1,9	3,7
1985	3,0	- 3,6	3,2	3,9	5,2	- 7,4	2,5	1,5	4,2	3,6	4,5	3,1

¹⁾ Ab 1983 vorläufiges Ergebnis. — ²⁾ Unbereinigt, d. h. vor Abzug der unterstellten Entgelte für Bankdienstleistungen. — ³⁾ Einschl. Nutzung von Eigentümerwohnungen.

sich insbesondere auf das Baugewerbe und damit auf das Warenproduzierende Gewerbe ausgewirkt haben. Die Ergebnisse für das zweite Vierteljahr 1985 sind zum Teil rechnerisch überzeichnet, weil die Bezugswerte im entsprechenden Vorjahresquartal 1984 insbesondere als Folgewirkungen des Arbeitskampfes in der Metall- und Druckindustrie außergewöhnlich niedrig ausfielen (statistischer Basiseffekt). Die sich im vierten Quartal 1985 abzeichnende Abflachung in der Aufwärtsentwicklung ist bei nahezu allen Unternehmensbereichen zu beobachten. Die saisonbereinigten Ergebnisse zeigen für die konjunktur-reagiblen Bereiche des Warenproduzierenden Gewerbes und im Handel und Verkehr im vierten Quartal in der Tendenz ein Verharren auf dem Niveau des dritten Vierteljahres. In diesem Zusammenhang spielen aber auch die Effekte kumulierter wöchentlicher Arbeitszeitverkürzungen in Form von arbeitsfreien Tagen vor und nach den Weihnachtsfeiertagen insbesondere im Verarbeitenden Gewerbe eine Rolle.

2 Verwendung des Sozialprodukts

Das wirtschaftliche Wachstum fiel 1985 etwas geringer aus als im Vorjahr. Das Bruttosozialprodukt ist — wie bereits beschrieben — von 1983 auf 1984 real um 3,0 % und von 1984 auf 1985 um 2,4 % gestiegen. Ebenso wie 1984 kamen, von der Verwendungsseite betrachtet, die wesentlichen konjunkturellen Anstöße von der Auslandsnachfrage. Die Inlandsnachfrage nahm nur relativ schwach zu.

Die Angaben über die einzelnen Verwendungsaggregate in jeweiligen Preisen in Tabelle 7 zeigen, daß der Außenbeitrag sehr stark gestiegen ist und mit über 71 Mrd. DM eine neue Rekordhöhe erreicht hat, während die Nachfrage nach Gütern der letzten inländischen Verwendung mit einer Zunahme um 3,5 % deutlich schwächer gestiegen ist als in den beiden vorangegangenen Jahren. Dabei wurde der Private Verbrauch — vom Gewicht her die bedeutsamste Größe der Inlandsnachfrage — wieder stärker ausgeweitet als im Jahr zuvor, allerdings nicht so stark wie 1983. Dagegen stiegen die Anlageinvestitionen nur schwach. Zwar wurden die Ausrüstungsinvestitionen kräftig erhöht, doch entwickelten sich die Bauinvestitionen stark rückläufig. Der Lageraufbau belief sich nach den zur Zeit noch sehr unvollständigen Unterlagen auf etwas über 14 Mrd. DM, er war also etwas größer als 1984.

Die Verwendungsseite des Sozialprodukts in konstanten Preisen weist analog zur Entwicklung in jeweiligen Preisen einen sehr hohen Außenbeitrag und eine relativ bescheidene Zunahme der Inlandsnachfrage auf. Der Private Verbrauch stieg im Berichtsjahr preisbereinigt stärker als in allen Jahren seit 1979, die Ausrüstungs-investitionen nahmen um über 9 % zu, die Bauinvestitionen nahmen real um über 6 % ab. Rückgänge der Bauinvestitionen in derartigen Größenordnungen waren auch in früheren Jahren schon zu beobachten, zum Beispiel 1967, 1974, 1975, 1981 und 1982. Die wirtschaftliche Entwicklung war innerhalb des Berichtsjahres sehr uneinheitlich. Die nachstehenden Quartalsergebnisse in jewei-

Tabelle 7: Verwendung des Sozialprodukts

Jahr¹)	Brutto-sozial-produkt	Letzte inländische Verwendung von Gütern										Außen-beitrag (Ausfuhr minus Einfuhr)	Nachrichtlich	
		ins-gesamt	Letzter Verbrauch			Bruttoinvestitionen				Vorrats-ver-änderung	Aus-fuhr		Ein-fuhr	
			zu-sammen	Privater Verbrauch	Staats-verbrauch	zu-sammen	Anlageinvestitionen							
							zu-sammen	Aus-rüstungen	Bauten					
in jeweiligen Preisen Mill. DM														
1980	1 485 200	1 488 170	1 138 570	840 780	297 790	349 600	335 800	127 340	208 460	13 800	- 2 970	422 300	425 270	
1981	1 545 100	1 529 850	1 206 010	887 850	318 160	323 840	335 240	127 650	207 590	- 11 400	15 250	482 110	466 860	
1982	1 597 100	1 559 630	1 244 240	918 050	326 190	315 390	326 890	124 900	201 990	- 11 500	37 470	517 540	480 070	
1983	1 674 100	1 637 190	1 295 070	958 540	336 530	342 120	344 120	135 600	208 520	- 2 000	36 910	526 370	489 460	
1984	1 756 900	1 706 570	1 340 790	990 300	350 490	365 780	354 580	137 580	217 000	11 200	50 330	588 340	538 010	
1985	1 837 900	1 766 540	1 393 020	1 027 290	365 730	373 520	359 320	153 900	205 420	14 200	71 360	647 400	576 040	
Veränderung gegenüber dem Vorjahr in %														
										in Mill. DM			in %	
1980	6,3	7,4	7,6	7,1	8,9	6,9	10,7	7,0	13,0	- 9 700	- 14 290	11,9	16,2	
1981	4,0	2,8	5,9	5,6	6,8	- 7,4	- 0,2	0,2	- 0,4	- 25 200	18 220	14,2	9,8	
1982	3,4	1,9	3,2	3,4	2,5	- 2,6	- 2,5	- 2,2	- 2,7	- 100	22 220	7,3	2,8	
1983	4,8	5,0	4,1	4,4	3,2	8,5	5,3	8,6	3,2	9 500	- 560	1,7	2,0	
1984	4,9	4,2	3,5	3,3	4,1	6,9	3,0	1,5	4,1	13 200	13 420	11,8	9,9	
1985	4,6	3,5	3,9	3,7	4,3	2,1	1,3	11,9	- 5,3	3 000	21 030	10,0	7,1	
in Preisen von 1980 Mill. DM														
1980	1 485 200	1 488 170	1 138 570	840 780	297 790	349 600	335 800	127 340	208 460	13 800	- 2 970	422 300	425 270	
1981	1 485 300	1 448 660	1 139 670	836 380	303 290	308 990	319 690	121 810	197 880	- 10 700	36 640	456 730	420 090	
1982	1 471 000	1 419 250	1 125 970	825 230	300 740	293 280	302 880	113 590	189 290	- 9 600	51 750	471 450	419 700	
1983	1 493 500	1 447 660	1 137 020	835 300	301 720	310 640	312 440	119 900	192 540	- 1 800	45 840	470 330	424 490	
1984	1 538 900	1 476 370	1 150 970	841 840	309 130	325 400	314 900	119 360	195 540	10 500	62 530	508 990	446 460	
1985	1 576 000	1 497 770	1 171 730	856 220	315 510	326 040	313 840	130 470	183 370	12 200	78 230	545 640	467 410	
Veränderung gegenüber dem Vorjahr in %														
										in Mill. DM			in %	
1980	1,5	1,1	1,6	1,2	2,6	- 0,6	2,8	2,6	2,9	- 11 300	5 980	5,3	3,7	
1981	0,0	- 2,7	0,1	- 0,5	1,8	- 11,6	- 4,8	- 4,3	- 5,1	- 24 500	39 610	8,2	- 1,2	
1982	- 1,0	- 2,0	- 1,2	- 1,3	- 0,8	- 5,1	- 5,3	- 6,7	- 4,3	1 100	15 110	3,2	- 0,1	
1983	1,5	2,0	1,0	1,2	0,3	5,9	3,2	5,6	1,7	7 800	- 5 910	- 0,2	1,1	
1984	3,0	2,0	1,2	0,8	2,5	4,8	0,8	- 0,5	1,6	12 300	16 690	8,2	5,2	
1985	2,4	1,4	1,8	1,7	2,1	0,2	- 0,3	9,3	- 6,2	1 700	15 700	7,2	4,7	

¹) Ab 1983 vorläufiges Ergebnis. — ²) Einschl. Erwerbs- und Vermögenseinkommen.

gen Preisen zeigen im ersten Quartal nur einen sehr geringen Sozialproduktsanstieg, vor allem bedingt durch eine schwache Zunahme des Privaten Verbrauchs und eine — überwiegend witterungsbedingte — starke Rücknahme der Bauinvestitionen (hier und im folgenden als Veränderung gegenüber dem entsprechenden Wert im Vorjahresquartal interpretiert). In den beiden folgenden Quartalen erhöhte sich das Sozialprodukt relativ kräftig, der Private Verbrauch stieg — insbesondere im dritten Vierteljahr — deutlicher als in den Vorquartalen, der Rückgang der Bauinvestitionen schwächte sich ab, und die Auslandsnachfrage nahm weiterhin sehr stark zu. Im vierten Vierteljahr verlangsamte sich die Zunahme des Privaten Verbrauchs etwas, die Bauinvestitionen gingen — wiederum vor allem witterungsbedingt — stärker zurück als im dritten Quartal, und die Ausfuhrentwicklung schwächte sich drastisch ab. Allerdings nahm auch die Einfuhr — zum Teil bedingt durch die rückläufigen Einfuhrpreise — nicht mehr in gleichem Maße zu wie in den vorangegangenen Quartalen.

Verwendung des Sozialprodukts 1985 in jeweiligen Preisen				
Veränderung gegenüber dem Vorjahresquartal in %				
	1. Vj	2. Vj	3. Vj	4. Vj
Bruttosozialprodukt	2,3	5,3	6,0	4,9
Privater Verbrauch	2,2	3,6	4,9	4,2
Staatsverbrauch	4,2	4,0	5,7	3,6
Ausrüstungsinvestitionen	12,1	20,9	6,4	9,9
Bauinvestitionen	- 15,3	- 4,6	- 0,1	- 3,7
Ausfuhr	10,9	14,4	12,3	3,4
Einfuhr	9,6	9,1	7,2	2,5

Die Vierteljahresangaben für die Verwendungsseite in konstanten Preisen weisen im ersten Quartal 1985 eine schwache oder sogar rückläufige Entwicklung (gegenüber dem ersten Vierteljahr 1984) für alle Aggregate der letzten inländischen Verwendung mit Ausnahme der Ausrüstungsinvestitionen aus. Gleichzeitig nahm die Ausfuhr nicht mehr ganz so stark zu wie in den beiden vorangegangenen Quartalen 1984, so daß sich für das Sozialprodukt real nur eine unbedeutende Zunahme ergab. Im zweiten und dritten Vierteljahr 1985 nahmen dagegen die Investitionen — besonders im zweiten Quartal — und der Private Verbrauch — besonders im dritten Quartal — wieder stärker zu, außerdem beschleunigte sich die Zunahme der Ausfuhr wieder, so daß ein Sozialproduktswachstum um 3,5 % in beiden Quartalen erreicht wurde. Im vierten Quartal verlangsamte sich die wirtschaftliche Entwicklung auf + 2,4 % gegenüber dem vierten Vierteljahr 1984; ausschlaggebend hierfür war der Rückgang der Bauinvestitionen und der gegenüber dem vierten Quartal 1984 um rund 2 Mrd. DM niedrigere Außenbeitrag.

Verwendung des Sozialprodukts 1985 in Preisen von 1980				
Veränderung gegenüber dem Vorjahresquartal in %				
	1. Vj	2. Vj	3. Vj	4. Vj
Bruttosozialprodukt	0,4	3,5	3,3	2,4
Privater Verbrauch	- 0,0	1,3	2,8	2,5
Staatsverbrauch	1,5	1,4	3,0	2,3
Ausrüstungsinvestitionen	9,3	17,6	3,8	7,9
Bauinvestitionen	- 16,8	- 5,1	- 0,7	- 4,8
Ausfuhr	7,5	10,6	9,2	2,1
Einfuhr	5,1	4,2	5,5	4,0

Die folgenden Abschnitte gehen näher auf die Entwicklung der einzelnen Verwendungsaggregate ein.

Der Private Verbrauch nahm 1985 in jeweiligen Preisen stärker (+ 3,7 %) zu als im Vorjahr (+ 3,3 %). Er erhöhte sich mit etwa der gleichen Zuwachsrate wie das verfügbare Einkommen. Die Preisentwicklung des Privaten Verbrauchs (nach den Abgrenzungen und Definitionen der Volkswirtschaftlichen Gesamtrechnungen) schwächte sich auch 1985 weiter ab; es war die geringste Zuwachsrate (+ 2 %) seit 1969. Der Private Verbrauch in Preisen von 1980 hatte im Berichtsjahr mit + 1,7 % den stärksten realen Anstieg seit 1979.

Die Vierteljahresergebnisse zeigen für den Privaten Verbrauch in den Veränderungsraten gegenüber den jeweiligen Vorjahresquartalen nach der verlangsamten Entwicklung in den beiden Quartalen um den Jahreswechsel 1984/1985 eine stärkere Zunahme ab dem zweiten Vierteljahr 1985:

Privater Verbrauch in jeweiligen Preisen							
Zunahme gegenüber dem Vorjahresquartal in %							
1984				1985			
1. Vj	2. Vj	3. Vj	4. Vj	1. Vj	2. Vj	3. Vj	4. Vj
3,9	3,9	3,3	2,3	2,2	3,6	4,9	4,2

In der Gliederung der Käufe der privaten Haushalte im Inland nach Verwendungszwecken wurde im Berichtsjahr — wie im vorangegangenen Jahr — für alle Hauptgruppen mehr ausgegeben als 1984. Wie Tabelle 8 zeigt, nahmen die Aufwendungen für Energie (ohne Kraftstoffe) am stärksten zu. Von den etwa 5½ Mrd. DM Mehrausgaben für Energie im Berichtsjahr im Vergleich zu 1984 entfiel rund die Hälfte auf leichtes Heizöl (+ 13,5 % nach — 0,8 % 1983 und + 9,1 % 1984). Diese Zunahme ist vor allem auf die größere mengenmäßige Nachfrage nach Heizöl — wahrscheinlich in Folge der strengerer Witterung — zurückzuführen (+ 8,6 % gegenüber + 2,9 % 1984). Überdurchschnittlich gestiegen sind 1985 weiterhin die Ausgaben für Wohnungsmieten (einschließlich unterstellter Mieten für eigengenutzte Wohnungen). Sie nahmen um 6,2 % zu, worin ein Mietpreisanstieg um 3 % enthalten ist. Für den relativ starken Anstieg der Ausgaben für die persönliche Ausstattung (+ 5,2 %) waren insbesondere die in dieser Verwendungsgruppe enthaltenen Aufwendungen für Dienstleistungen der Versicherungen und Kreditinstitute ausschlaggebend. Die Ausgaben für Verkehrszwecke und Nachrichtenübermittlung lagen — trotz der Kaufzurückhaltung bei den Pkw-Käufen im ersten Vierteljahr 1985 im Zusammenhang mit der Diskussion um die Steuerbegünstigungen abgasarmer Personenkraftfahrzeuge — über der durchschnittlichen Entwicklung des Privaten Verbrauchs insgesamt, ebenso wie die Aufwendungen für Bekleidung, Schuhe (+ 3,9 %) und für die Gesundheits- und Körperpflege (+ 3,9 %). Unterdurchschnittlich wurden die Ausgaben für Bildung, Unterhaltung, Freizeit (+ 3,4 %), für Möbel und Hausrat (+ 1,2 %) sowie für Nahrungs- und Genußmittel (+ 1,1 %) erhöht. Neben den Käufen der Haushalte im Inland gehen auch die Reiseausgaben der Inländer und Ausländer sowie der Eigenverbrauch der privaten Organisationen ohne Erwerbszweck in den Privaten Verbrauch ein. Die Inländer gaben 1985 in der übrigen Welt etwa 3 Mrd. DM mehr aus (+ 6,9 % nach + 4,2 % 1984) als im Jahr zuvor. Die Ausga-

Tabelle 8: Privater Verbrauch

Jahr ¹⁾	In jeweiligen Preisen							In Preisen von 1980	
	ins-gesamt	darunter (Verwendungszwecke ²⁾)					je Einwohner	ins-gesamt	je Einwohner
		Nahrungs-mittel, Getränke, Tabak-waren	Wohnungs-mieten ³⁾	Energie (ohne Kraft-stoffe)	Güter für Verkehr und Nachrich-tenüber-mittlung	Übrige Verwendungs-zwecke ⁴⁾			
				Mill. DM			DM	Mill. DM	DM
1980	840 780	199 980	111 680	44 220	121 750	332 100	13 657	840 780	13 657
1981	887 850	212 000	120 590	49 860	128 310	346 830	14 394	836 380	13 560
1982	918 050	221 910	129 910	52 910	131 900	352 150	14 894	825 230	13 388
1983	958 540	226 830	139 760	54 430	142 680	365 840	15 606	835 300	13 599
1984	990 300	229 980	150 030	59 470	146 950	376 890	16 188	841 840	13 761
1985	1 027 290	232 610	159 260	65 030	153 450	389 470	16 837	856 220	14 033
				Veränderung gegenüber dem Vorjahr in %					
1980	7,1	6,7	8,0	8,2	2,8	7,9	6,7	1,2	0,9
1981	5,6	6,0	8,0	12,8	5,4	4,4	5,4	- 0,5	- 0,7
1982	3,4	4,7	7,7	6,1	2,8	1,5	3,5	- 1,3	- 1,3
1983	4,4	2,2	7,6	2,9	8,2	3,9	4,8	1,2	1,6
1984	3,3	1,4	7,3	9,3	3,0	3,0	3,7	0,8	1,2
1985	3,7	1,1	6,2	9,3	4,4	3,3	4,0	1,7	2,0

1) Ab 1983 vorläufiges Ergebnis. — 2) Käufe der privaten Haushalte im Inland. — 3) Einschl. Mietwert der Eigentümerwohnungen. — 4) Bekleidung, Schuhe, Güter für die Haushaltsführung, für die Gesundheits- und Körperpflege, für Bildung, Unterhaltung, Freizeit, für die persönliche Ausstattung und Güter sonstiger Art.

ben der Ausländer im Inland nahmen im Berichtsjahr um 12,3 % zu (nach + 16,5 % im Vorjahr). Der Eigenverbrauch der privaten Organisationen ohne Erwerbszweck stieg 1985 um 8,4 %.

Der Staatsverbrauch in jeweiligen Preisen lag 1985 um 4,3 % über dem entsprechenden Vorjahreswert. Damit setzte sich im Berichtszeitraum, ausgehend von einem im längerfristigen Vergleich außerordentlich niedrigen Zuwachs im Jahr 1982, die in den Jahren 1983 und 1984 erkennbare Beschleunigung des Anstiegs in abgeschwächter Form fort (siehe Tabelle 9). Verglichen mit weiter zurückliegenden Jahren fiel 1985 der Zuwachs jedoch immer noch niedrig aus. Von den einzelnen Komponenten des Staatsverbrauchs nahmen im Berichtsjahr die vom Staat geleisteten Einkommen aus unselbständiger Arbeit (ziviler und militärischer Bereich) um 3,8 % gegenüber dem Vorjahr zu und damit stärker als in den vorangegangenen Jahren seit 1982. Maßgeblich für den Anstieg im Jahr 1985

war vor allem die Tarifierpassung um 3,2 % für Beamte, Angestellte und Arbeiter ab Januar 1985. Bei den Käufen des Staates von Gütern für laufende Produktionszwecke sei vor allem darauf hingewiesen, daß die Aufwendungen der Sozialversicherung für Käufe zugunsten der bei ihr Versicherten wieder deutlich schwächer als 1984 zunahmen (+ 5,4 % nach + 7,9 % im Vorjahr). Die in den Jahren 1982 und 1983 zu beobachtende sehr mäßige Entwicklung wurde allerdings weit übertroffen.

In konstanten Preisen des Jahres 1980 gerechnet war der Staatsverbrauch 1985 um 2,1 % höher als im Vorjahr (1984: + 2,5 %).

Der Anstieg der Anlageinvestitionen gegenüber dem Vorjahr lag 1985 in jeweiligen Preisen mit 1,3 % deutlich unter dem Zuwachs der beiden letzten Jahre. Wie im Vorjahr blieb damit die Zunahme der Anlageinvestitionen hinter der Entwicklung der gesamten letzten inländischen Verwendung (+ 3,5 %) zurück. Ein differenziertes Bild er-

Tabelle 9: Staatsverbrauch

Jahr ¹⁾	In jeweiligen Preisen								In Preisen von 1980
	insgesamt (Sp. 2 + 5 - 7)	Käufe von Gütern für die laufende Produktion			Bruttowertschöpfung ²⁾		Verkäufe von Verwaltungs-leistungen ³⁾	nachrichtlich Staatsver-brauch für zivile Zwecke	insgesamt
		zusammen	Gebietskörper-schaften	Sozial-versicherung	zusammen	darunter geleistete Einkommen aus unselbständiger Arbeit			
	1	2	3	4	5	6	7	8	9
				Mill. DM					
1980	297 790	166 570	84 290	82 280	172 390	162 660	41 170	257 410	297 790
1981	318 160	179 280	90 400	88 880	183 720	173 000	44 840	274 490	303 290
1982	326 190	184 940	95 060	89 880	189 580	178 070	48 330	280 990	300 740
1983	336 530	192 020	99 360	92 660	195 790	183 590	51 280	288 730	301 720
1984	350 490	204 040	104 100	99 940	200 030	187 200	53 580	301 500	309 130
1985	365 730	214 240	108 910	105 330	207 570	194 250	56 080	315 730	315 510
				Veränderung gegenüber dem Vorjahr in %					
1980	8,9	9,6	9,0	10,1	8,3	8,1	8,9	9,5	2,6
1981	6,8	7,6	7,2	8,0	6,6	6,4	8,9	6,6	1,8
1982	2,5	3,2	5,2	1,1	3,2	2,9	7,8	2,4	- 0,8
1983	3,2	3,8	4,5	3,1	3,3	3,1	6,1	2,8	0,3
1984	4,1	6,3	4,8	7,9	2,2	2,0	4,5	4,4	2,5
1985	4,3	5,0	4,6	5,4	3,8	3,8	4,7	4,7	2,1

1) Ab 1983 vorläufiges Ergebnis. — 2) Geleistete Einkommen aus unselbständiger Arbeit, gezahlte Produktionssteuern und Abschreibungen. — 3) Einschl. selbsterstellter Anlagen.

Schaubild 4

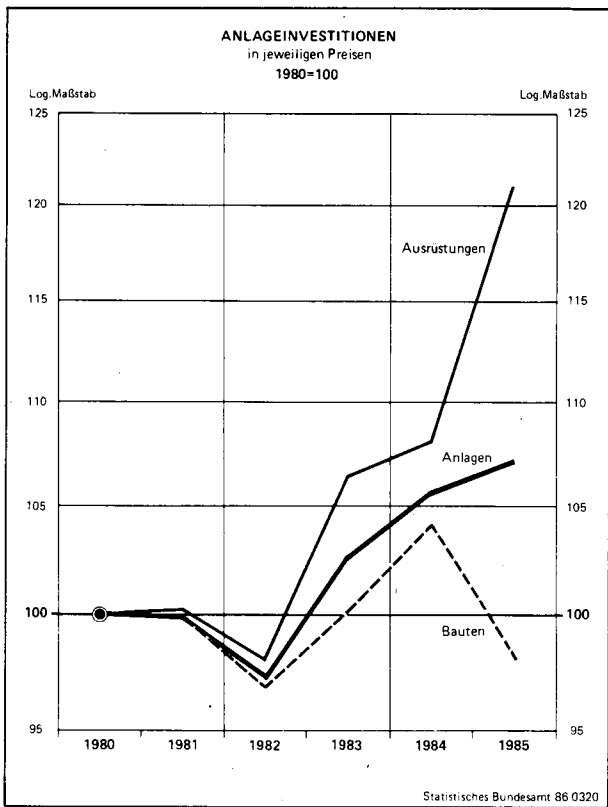

gibt — wie Schaubild 4 zeigt — die Betrachtung nach Anlagearten: Dem Anstieg der Ausrüstungsinvestitionen um 11,9 % stand 1985 ein Rückgang der Bauinvestitionen um 5,3 % gegenüber. Der Anteil der Bauinvestitionen an

den Anlageinvestitionen fiel 1985 auf 57 %. In den Jahren 1970 bis 1980 hatte diese Quote bei durchschnittlich 63 % gelegen. In Preisen von 1980 errechnet sich für die Anlageinvestitionen im Jahr 1985 gegenüber dem Vorjahr ein Rückgang von 0,3 % (nach + 0,8 % im Jahr 1984).

Die Ausrüstungsinvestitionen stiegen 1985 in jeweiligen Preisen gegenüber dem Vorjahr um 11,9 %. Auf die einzelnen Vierteljahre verteilte sich das Jahresergebnis sehr unterschiedlich:

Ausrüstungsinvestitionen 1985

	Veränderung in % gegenüber dem		
	Vorjahresquartal		Vorquartal
	Ursprungswerte		saisonbereinigte Werte (gerundet)
	in jeweiligen Preisen	in Preisen von 1980	in Preisen von 1980
1. Vj	12,1	9,3	0
2. Vj	20,9	17,6	0
3. Vj	6,4	3,8	-0
4. Vj	9,9	7,9	7½

Bei der Beurteilung der Entwicklung der Ausrüstungsinvestitionen in den einzelnen Vierteljahren im Vorjahresvergleich ist zu berücksichtigen, daß die Arbeitskämpfe in der Metall- und Druckindustrie und ihre Auswirkungen auf andere Wirtschaftsbereiche die Investitionstätigkeit im zweiten Vierteljahr 1984 stark vermindert hatten (— 8,4 % gegenüber dem zweiten Quartal 1983). Dieser Basiseffekt bewirkt 1985 im Vergleich zum Vorjahr eine Überzeichnung der Veränderungsraten im zweiten Quartal. Mehr Aussa-

Tabelle 10: Anlageinvestitionen

Jahr ¹⁾	Anlageinvestitionen			Ausrüstungsinvestitionen			Bauinvestitionen			
	ins- gesamt	Unter- nehmen ²⁾	Staat	zu- sammen	Unter- nehmen ²⁾	Staat	zu- sammen	Unternehmen ²⁾		Staat
								zu- sammen	darunter Wohn- bauten ³⁾	
in jeweiligen Preisen										
Mill. DM										
1980	335 800	282 710	53 090	127 340	121 880	5 460	208 460	160 830	100 570	47 630
1981	335 240	285 420	49 820	127 650	122 550	5 100	207 590	162 870	101 270	44 720
1982	326 890	281 630	45 260	124 900	120 230	4 670	201 990	161 400	99 170	40 590
1983	344 120	302 330	41 790	135 600	130 940	4 660	208 520	171 390	106 970	37 130
1984	354 580	312 470	42 110	137 580	132 530	5 050	217 000	179 940	112 400	37 060
1985	359 320	316 870	42 450	153 900	148 280	5 620	205 420	168 590	101 960	36 830
Veränderung gegenüber dem Vorjahr in %										
1980	10,7	10,6	11,0	7,0	6,9	10,1	13,0	13,6	12,6	11,2
1981	- 0,2	1,0	- 6,2	0,2	0,5	- 6,6	- 0,4	1,3	0,7	- 6,1
1982	- 2,5	- 1,3	- 9,2	- 2,2	- 1,9	- 8,4	- 2,7	- 0,9	- 2,1	- 9,2
1983	5,3	7,4	- 7,7	8,6	8,9	- 0,2	3,2	6,2	7,9	- 8,5
1984	3,0	3,4	0,8	1,5	1,2	8,4	4,1	5,0	5,1	- 0,2
1985	1,3	1,4	0,8	11,9	11,9	11,3	- 5,3	- 6,3	- 9,3	- 0,6
in Preisen von 1980										
Mill. DM										
1980	335 800	282 710	53 090	127 340	121 880	5 460	208 460	160 830	100 570	47 630
1981	319 690	271 730	47 960	121 810	116 920	4 890	197 880	154 810	95 990	43 070
1982	302 880	259 390	43 490	113 590	109 290	4 300	189 290	150 100	91 420	39 190
1983	312 440	272 700	39 740	119 900	115 740	4 160	192 540	156 960	96 450	35 580
1984	314 900	275 630	39 270	119 360	114 960	4 400	195 540	160 670	98 410	34 870
1985	313 840	274 790	39 050	130 470	125 720	4 750	183 370	149 070	88 050	34 300
Veränderung gegenüber dem Vorjahr in %										
1980	2,8	3,1	1,0	2,6	2,5	5,0	2,9	3,6	2,6	0,5
1981	- 4,8	- 3,9	- 9,7	- 4,3	- 4,1	- 10,4	- 5,1	- 3,7	- 4,6	- 9,6
1982	- 5,3	- 4,5	- 9,3	- 6,7	- 6,5	- 12,1	- 4,3	- 3,0	- 4,8	- 9,0
1983	3,2	5,1	- 8,6	5,6	5,9	- 3,3	1,7	4,6	5,5	- 9,2
1984	0,8	1,1	- 1,2	- 0,5	- 0,7	5,8	1,6	2,4	2,0	- 2,0
1985	- 0,3	- 0,3	- 0,6	9,3	9,4	8,0	- 6,2	- 7,2	- 10,5	- 1,6

¹⁾ Ab 1983 vorläufiges Ergebnis. — ²⁾ Einschl. privater Organisationen ohne Erwerbszweck. — ³⁾ Nur neue Bauten.

gekräft über die Entwicklung der Ausrüstungsinvestitionen hat in diesem Fall ein Vergleich mit dem jeweiligen Vorquartal unter Verwendung saisonbereinigter Vierteljahreswerte. Hierbei ist deutlich zu erkennen, daß sich 1985 das zweite Vierteljahr in die Entwicklung der drei ersten Quartale einreih, während nach den zur Zeit verfügbaren Indikatoren die Ausrüstungsinvestitionen im vierten Quartal ein besonders günstiges Ergebnis aufweisen. Eine Betrachtung der Entwicklung in der Gliederung nach Güterarten zeigt, daß hohe Zunahmen insbesondere bei Anschaffungen von Büromaschinen, ADV-Geräten und -Einrichtungen (+ 20 %), elektrotechnischen Erzeugnissen (+ 17 %) und Gießereierzeugnissen (+ 11 %) zu verzeichnen waren. Ein Zuwachs von über 13 % gegenüber dem Vorjahr ergab sich bei den Investitionen von Straßenfahrzeugen. Damit ist der scharfe Einbruch (— 12½ %) aus dem Vorjahr, der u. a. auf den Streik in der Metallindustrie zurückzuführen war, wieder aufgeholt.

Die Bauinvestitionen blieben im Jahr 1985 um 5,3 % hinter dem Vorjahresergebnis zurück, nachdem sie in den beiden Vorjahren noch angestiegen waren. Bei einem geringfügigen Preisauftrieb (+ 1 %) ergab sich in konstanten Preisen von 1980 ein Rückgang um 6,2 %. Das Jahresergebnis war — wie im Vorjahr — durch eine stark differenzierte Entwicklung der einzelnen Quartale gekennzeichnet:

Bauinvestitionen 1985

	Veränderung in % gegenüber dem		
	Vorjahresquartal		Vorquartal
	Ursprungswerte		saisonbereinigte Werte (gerundet)
	in jeweiligen Preisen	in Preisen von 1980	in Preisen von 1980
1. Vj.	— 15,3	— 16,8	— 13
2. Vj.	— 4,6	— 5,1	9
3. Vj.	— 0,1	— 0,7	4½
4. Vj.	— 3,7	— 4,8	— 3½

Die rückläufige Entwicklung der Bauinvestitionen im Jahr 1985 ist einmal auf extreme Witterungseinflüsse zurückzuführen, die die Bauproduktion im ersten und im vierten Quartal ungewöhnlich stark beeinträchtigten. Die saisonbereinigten Vierteljahreswerte der Bauinvestitionen in Preisen von 1980 in der vorstehenden Übersicht zeigen deutlich die Auswirkungen der witterungsbedingten Einflüsse. Zum anderen war für den Rückgang der Bauinvestitionen eine seit dem ersten Quartal 1984 andauernde Abschwächung der Nachfrage nach Bauleistungen bestimmend. Eine leichte Belebung des Auftragseingangs im Bauhauptgewerbe ist erst seit dem zweiten Quartal 1985 feststellbar (siehe im Tabellenteil S. 121*ff.). Der Anstieg der Auftragseingänge betrifft jedoch nur den gewerblichen und den öffentlichen Bau. Die Nachfrage nach Wohnbauten ging dagegen während des ganzen Jahres zurück (— 22,4 % gegenüber dem Vorjahr). Obwohl die Preisentwicklung für die Erstellung von Rohbauten und für Käufe von baureifem Land rückläufig war und die Bedingungen für Hypothekarkredite relativ günstig sind, hielt der Rückgang in der Nachfrage nach Wohnbauten an. Ursachen dieser Zurückhaltung können u. a. in pessimistischen Einkommenserwartungen, geringeren Aussichten

auf künftige Wertsteigerungen, in der abnehmenden Einwohnerzahl und in — trotz rückläufiger Wohnungsbauinvestitionen — zunehmendem ungenutztem Wohnungsbestand sowie im günstigen Altbauangebot gesucht werden. Die seit 1981 zu beobachtende sehr unterschiedliche Entwicklung der einzelnen Bauarten hielt auch im Berichtszeitraum an. Während sich der Wert für den gesamten Hochbau (— 6,9 % gegenüber 1984) wegen der ausgeprägten Schwäche des Wohnungsbaus (— 9,3 %) nur unterdurchschnittlich entwickelte, lagen die Tiefbauinvestitionen etwas über dem Vorjahresergebnis (+ 1,1 %).

Der Außenbeitrag, der sich als Saldo von Ausfuhr abzüglich Einfuhr ergibt, stieg in jeweiligen Preisen im Jahr 1985 um 21,0 auf + 71,4 Mrd. DM. Nachdem die traditionellen Überschüsse im grenzüberschreitenden Waren- und Dienstleistungsverkehr am Ende der siebziger Jahre stark abgenommen hatten und im Jahr 1980 sogar ein negativer Saldo zu verzeichnen gewesen war, kehrte sich die Entwicklung zu Anfang der achtziger Jahre um. Von da an wurden — mit Ausnahme der Stagnation im Jahr 1983 — von Jahr zu Jahr steigende Überschüsse erzielt (siehe Tabelle 7 und Schaubild 5), wobei der Außenbeitrag des Jahres 1985 ein Rekordergebnis in der Bundesrepublik Deutschland darstellt. Maßgebend für die wiederum kräftige Zunahme des Außenbeitrags gegenüber dem Vorjahr war die starke Ausweitung des Überschusses der grenzüberschreitenden Warengeschäfte. Ihr Saldo stieg gegenüber 1984 allein um 20,6 Mrd. DM, während sich der Saldo des Dienstleistungsverkehrs nur unwesentlich änderte (+ 0,4 Mrd. DM). Beim Dienstleistungsverkehr verringerte sich dabei das traditionelle Defizit im grenzüberschreitenden Reiseverkehr von 13,0 auf 12,3 Mrd. DM, gleichzeitig wurde jedoch beim Saldo der

Schaubild 5



Tabelle 11: Ausfuhr und Einfuhr von Waren und Dienstleistungen

Jahr ¹⁾	In jeweiligen Preisen						In Preisen von 1980					
	Ausfuhr			Einfuhr			Ausfuhr			Einfuhr		
	insgesamt	Waren	Dienstleistungen ²⁾	insgesamt	Waren	Dienstleistungen ²⁾	insgesamt	Waren	Dienstleistungen ²⁾	insgesamt	Waren	Dienstleistungen ²⁾
Mill. DM												
1980	422 300	339 320	82 980	425 270	325 090	100 180	422 300	339 320	82 980	425 270	325 090	100 180
1981	482 110	384 700	97 410	466 860	349 730	117 130	456 730	364 790	91 940	420 090	310 730	109 360
1982	517 540	413 320	104 220	480 070	354 280	125 790	471 450	376 470	94 980	419 700	306 540	113 160
1983	526 370	416 890	109 480	489 460	363 630	125 830	470 330	373 170	97 160	424 490	314 250	110 240
1984	588 340	467 360	120 980	538 010	406 660	131 350	508 990	405 310	103 680	446 460	336 000	110 460
1985	647 400	518 350	129 050	576 040	437 030	139 010	545 640	437 460	108 180	467 410	353 150	114 260
Veränderung gegenüber dem Vorjahr in %												
1980	11,9	11,5	13,6	16,2	17,7	11,5	5,3	5,2	5,9	3,7	4,0	2,9
1981	14,2	13,4	17,4	9,8	7,6	16,9	8,2	7,5	10,8	- 1,2	4,4	9,2
1982	7,3	7,4	7,0	2,8	1,3	7,4	3,2	3,2	3,3	- 0,1	1,3	3,5
1983	1,7	0,9	5,0	2,0	2,6	0,0	- 0,2	- 0,9	2,3	1,1	2,5	- 2,6
1984	11,8	12,1	10,5	9,9	11,8	4,4	8,2	8,6	6,7	5,2	6,9	0,2
1985	10,0	10,9	6,7	7,1	7,5	5,8	7,2	7,9	4,3	4,7	5,1	3,4

¹⁾ Ab 1983 vorläufiges Ergebnis. — ²⁾ Einschl. Erwerbs- und Vermögenseinkommen.

Erwerbs- und Vermögenseinkommen der hohe Überschuß des Vorjahres nicht mehr ganz erreicht (+ 7,5 nach + 8,8 Mrd. DM).

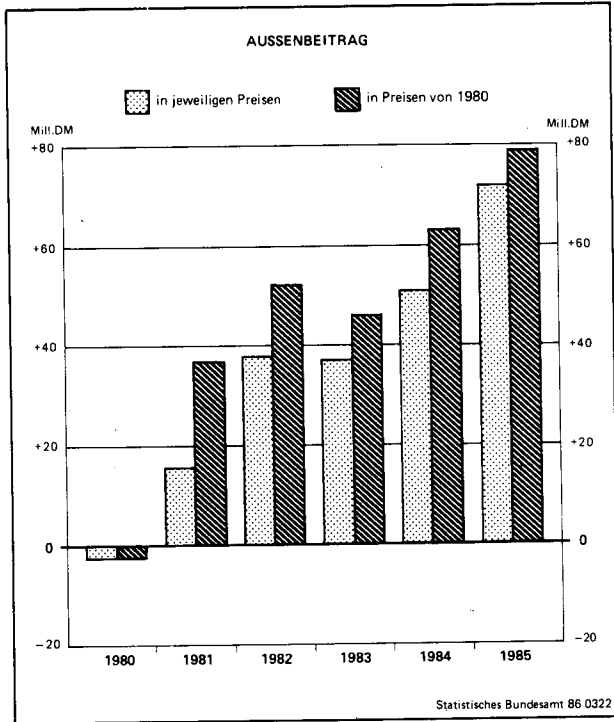
In konstanten Preisen von 1980 belief sich der Außenbeitrag im Jahr 1985 auf + 78,2 Mrd. DM, nachdem er im Vorjahr + 62,5 Mrd. DM betragen hatte. Wie aus Schaubild 5 hervorgeht, war der Außenbeitrag seit 1981 bei einer Bewertung zu Preisen von 1980 stets höher als in jeweiligen Preisen. Dies ist darauf zurückzuführen, daß sich seit 1980 die Einfuhrgüter stärker verteuerten (+ 23,2 %) als die Ausfuhrgüter (+ 18,7 %). Für die gleiche Menge an Einfuhrgütern mußte im Jahr 1985 mengenmäßig mehr ausgeführt werden, als es bei den Preisverhältnissen des Jahres 1980 erforderlich gewesen wäre. Ein im Vergleich zum Außenbeitrag in jeweiligen Preisen höherer Außenbeitrag in konstanten Preisen ergibt sich also bei einer ungünstigen Entwicklung der Terms of Trade, das heißt des Verhältnisses von Ausfuhrpreisindex zu Einfuhrpreisindex, das nach 1980 stets kleiner als 100 war. Auch die geringfügige Besserung der Terms of Trade im Jahr 1985 infolge der schwächeren Preissteigerungen der Einfuhrgüter bewirkte noch keine Umkehrung dieser Preisrelation.

Die nachstehende Übersicht mit Vierteljahresergebnissen zeigt, daß der kräftige Anstieg des Außenbeitrags in jeweiligen Preisen im wesentlichen auf hohe Zuwachsraten der Ausfuhr in den ersten drei Quartalen, die noch erheblich über die ebenfalls starken Zunahmen der Einfuhr hinausgingen, zurückzuführen ist. Im vierten Quartal verlor diese Entwicklung sowohl bei der Ausfuhr als auch bei der Einfuhr an Dynamik, wobei allerdings die nur mäßig steigenden Ausfuhrpreise und sogar sinkenden Einfuhrpreise zu berücksichtigen sind. Die Einfuhrpreise wurden besonders durch die Dollarkursentwicklung und die Preisentwicklung auf dem Ölmarkt beeinflusst. In konstanten Preisen war die Zunahme der Einfuhr im vierten Quartal nicht wesentlich schwächer als in den Vorquartalen. Der Außenbeitrag in konstanten Preisen verminderte sich im vierten Vierteljahr 1985 gegenüber dem entsprechenden Vorjahresquartal um 1,5 Mrd. DM, wie aus der Vierteljahrestabelle im Tabellenteil dieses Heftes her-

vorgeht. Die Beurteilung dieser verlangsamten Entwicklung im vierten Vierteljahr ist schwierig: Die zur Zeit verfügbaren statistischen Unterlagen über das Welthandelsvolumen lassen noch kein abschließendes Urteil darüber zu, ob sich im letzten Quartal des Jahres 1985 der Anstieg des Welthandelsvolumens verlangsamt oder der Anteil der Bundesrepublik Deutschland am Welthandel verringert hat. Die vorliegenden Daten über die Ausfuhr und Einfuhr wichtiger Handelspartner deuten jedoch auf eine eher verhaltene Entwicklung des Welthandels gegen Ende des Jahres 1985 hin.

Ausfuhr und Einfuhr von Waren und Dienstleistungen 1985

Zunahme gegenüber dem Vorjahresquartal in %

	in jeweiligen Preisen		in Preisen von 1980	
	Ausfuhr	Einfuhr	Ausfuhr	Einfuhr
1. Vj.....	10,9	9,6	7,5	5,1
2. Vj.....	14,4	9,1	10,6	4,2
3. Vj.....	12,3	7,2	9,2	5,5
4. Vj.....	3,4	2,5	2,1	4,0

Bei der Ausfuhr von Waren und Dienstleistungen, die in jeweiligen Preisen das Vorjahresergebnis um 10,0 % übertraf, stieg die Warenausfuhr (+ 10,9 %) erheblich stärker an als die Ausfuhr von Dienstleistungen (+ 6,7 %). Bei der Warenausfuhr nahmen nach den Ergebnissen der Außenhandelsstatistik (Spezialhandel), wie die nachfolgende Übersicht zeigt, die Exporte in die Vereinigten Staaten von Amerika (USA) kräftig zu. Dies gilt auch für die Gruppe der Staatshandelsländer und für Japan, deren Anteil am Gesamtabsatz deutscher Waren im Ausland jedoch gering ist.

Warenausfuhr (Spezialhandel)

	Anteil in %	Veränderung gegenüber dem Vorjahr in %	
		1984	1985
EG-Länder	47,5	12,1	9,5
Andere europäische Länder	19,9	12,4	13,9
USA	10,3	42,6	18,6
Japan	1,5	23,5	14,1
Entwicklungsländer	12,4	0,6	- 1,7
dar.: OPEC-Länder	4,7	- 11,7	- 9,8
Staatshandelsländer	5,2	3,2	19,6

Bei den Exporten in die europäischen Länder, die insgesamt mehr als zwei Drittel der gesamten Warenausfuhren

ausmachen, liegt die Zuwachsrate für die Lieferungen in die nicht den Europäischen Gemeinschaften (EG) angehörenden Länder erheblich über der für die EG-Länder. Nur die Gruppe der Entwicklungsländer kaufte 1985 weniger Waren als im Vorjahr, wobei dies auf starke Rückgänge der Warenausfuhren in die Gruppe der Erdöl exportierenden Länder (OPEC-Länder) zurückzuführen ist, während bei den übrigen Entwicklungsländern noch Zunahmen zu verzeichnen waren. In konstanten Preisen nahm die gesamte Ausfuhr von Waren und Dienstleistungen in der Abgrenzung der Volkswirtschaftlichen Gesamtrechnungen um 7,2 % zu, wobei die Warenausfuhr real um 7,9 % und die Dienstleistungsausfuhr um 4,3 % stieg.

Auch bei der Einfuhr, die sich in jeweiligen Preisen insgesamt um 7,1 % erhöhte, lag der Zuwachs der Wareneinfuhr (+ 7,5 %) über dem der Dienstleistungseinfuhr (+ 5,8 % gegenüber 1984). Innerhalb der Wareneinfuhr konnten nach den Ergebnissen der Außenhandelsstatistik (Spezialhandel) in der Gliederung nach Ländergruppen die EG-Länder, die anderen europäischen Länder und Japan durch überdurchschnittliche Zuwachsraten ihre Positionen auf dem deutschen Markt ausbauen, während die USA, die Entwicklungsländer und die Staatshandelsländer Marktanteile einbüßten:

Wareneinfuhr (Spezialhandel)			
	Anteil in %	Veränderung gegenüber dem Vorjahr in %	
	1985	1984	1985
EG-Länder	48,6	8,7	8,3
Andere europäische Länder	16,7	12,6	9,3
USA	7,0	12,4	4,0
Japan	4,5	23,5	13,2
Entwicklungsländer	15,5	10,6	2,7
dar.: OPEC-Länder	5,8	0,0	- 0,7
Staatshandelsländer	5,7	19,0	- 0,4

In konstanten Preisen stieg die Einfuhr von Waren und Dienstleistungen in der Abgrenzung der Volkswirtschaftlichen Gesamtrechnungen um 4,7 %. Bei fast identischen Preissteigerungen erhöhte sich die Wareneinfuhr real um 5,1 % und die Dienstleistungseinfuhr um 3,4 %.

3 Verteilung des Volkseinkommens

Das Volkseinkommen (Nettosozialprodukt zu Faktorkosten) nahm 1985 um 5,0 % gegenüber dem Vorjahr zu und damit nahezu in gleichem Maße wie im Jahr 1984 (+ 5,1 %). Der Anstieg des Volkseinkommens lag im Berichtsjahr über dem des Sozialprodukts (+ 4,6 %). Der Unterschied in der Entwicklung beider Größen im Jahr 1985 ist, wie Tabelle 12 zeigt, vor allem darauf zurückzuführen, daß sich die indirekten Steuern als einer der wesentlichen Differenzposten zwischen den genannten Aggregaten nur schwach erhöhten (+ 1,6 %). Auf die Gründe für die im Vergleich zum Bruttosozialprodukt stark unterproportionale Entwicklung der indirekten Steuern wird im einzelnen im Abschnitt über die Einnahmen und Ausgaben des Staates eingegangen. Die vierteljährliche Veränderung, die in der nachfolgenden Übersicht dargestellt wird, läßt erkennen, daß das Volkseinkommen im ersten Vierteljahr, bedingt durch die von den ungünstigen Witterungsverhältnissen ausgelöste Stockung der Wirtschaftstätigkeit, nur schwach (+ 2,4 % gegenüber dem entsprechenden Vorjahresquartal) zunahm und daß sich der Zuwachs in den nachfolgenden Quartalen zunächst deutlich verstärkte. Die höchste Zunahme ist im dritten Quartal mit 6,7 % festzustellen, im vierten Vierteljahr zeigt sich dann eine spürbare Verlangsamung des Anstiegs:

Verteilung des Volkseinkommens 1985			
	Zunahme gegenüber dem Vorjahresquartal in %		
	Volkseinkommen	Bruttoeinkommen aus unselbständiger Arbeit	Unternehmertätigkeit und Vermögen
1. Vj	2,4	1,5	4,3
2. Vj	5,8	5,5	6,6
3. Vj	6,7	4,3	12,0
4. Vj	5,2	3,9	8,6

Von den beiden Komponenten des Volkseinkommens nahmen die Bruttoeinkommen aus Unternehmertätigkeit und Vermögen im Jahr 1985 prozentual gut doppelt so stark zu wie die Bruttoeinkommen aus unselbständiger Arbeit. Verglichen mit den Zunahmen in den zurückliegen-

Tabelle 12: Sozialprodukt und Volkseinkommen

Jahr ¹⁾	Brutto-sozial-produkt	Ab-schrei-bungen	Netto-sozial-produkt zu Markt-preisen (Sp. 1-2)	Indirekte Steuern	Subven-tionen	Volkseinkommen			Nachrichtlich	
						ins-gesamt (Sp. 3-4 + 5)	Bruttoeinkommen aus		Bruttoeinkommen aus	
							unselbständiger Arbeit	Unternehmertätigkeit und Vermögen	unselbständiger Arbeit	Unternehmertätigkeit und Vermögen
	1	2	3	4	5	6	7	8	9	10
Mili. DM						% des Volkseinkommens				
1980	1 485 200	173 740	1 311 460	193 390	30 530	1 148 600	844 410	304 190	73,5	26,5
1981	1 545 100	188 640	1 356 460	198 340	29 130	1 187 250	882 950	304 300	74,4	25,6
1982	1 597 100	201 110	1 395 990	201 890	29 420	1 223 520	902 520	321 000	73,8	26,2
1983	1 674 100	210 760	1 463 340	214 450	31 820	1 280 710	920 730	359 980	71,9	28,1
1984	1 756 900	220 720	1 536 180	226 310	36 420	1 346 290	952 730	393 560	70,8	29,2
1985	1 837 900	230 270	1 607 630	229 820	36 350	1 414 160	989 270	424 890	70,0	30,0
Veränderung gegenüber dem Vorjahr in %										
1980	6,3	10,9	5,8	5,6	- 1,9	5,6	8,6	- 1,9	x	x
1981	4,0	8,6	3,4	2,6	- 4,6	3,4	4,6	0,0	x	x
1982	3,4	6,6	2,9	1,8	1,0	3,1	2,2	5,5	x	x
1983	4,8	4,8	4,8	6,2	8,2	4,7	2,0	12,1	x	x
1984	4,9	4,7	5,0	5,5	14,5	5,1	3,5	9,3	x	x
1985	4,6	4,3	4,7	1,6	- 0,2	5,0	3,8	8,0	x	x

¹⁾ Ab 1983 vorläufiges Ergebnis.

den Jahren bedeutet dies allerdings eine leichte Beschleunigung des Anstiegs der Bruttoeinkommen aus unselbständiger Arbeit und eine Verminderung der Zuwachsrate der Einkommen aus Unternehmertätigkeit und Vermögen. Wie aus Tabelle 12 hervorgeht, liegen die Erhöhungen der Bruttoeinkommen aus Unternehmertätigkeit und Vermögen bereits seit 1982 beachtlich über denen der Bruttoeinkommen aus unselbständiger Arbeit. In den Jahren 1980 und 1981 war dies umgekehrt, wobei die Einkommen aus Unternehmertätigkeit und Vermögen sogar einen absoluten Rückgang bzw. Stagnation zu verzeichnen hatten.

Der seit 1982 zu beobachtende Rückgang der Lohnquote — definiert als Anteil der Bruttoeinkommen aus unselbständiger Arbeit am Volkseinkommen — setzte sich auch im Berichtsjahr weiter fort (siehe Tabelle 12). Die Lohnquote nahm von 1984 auf 1985 um nahezu einen Prozentpunkt auf 70,0 % ab und erreichte damit den niedrigsten Stand seit 1972 (69,8 %). Ausgehend von einem Wert in Höhe von 60,1 % im Jahr 1960 hatte die Lohnquote bis zur Mitte der siebziger Jahre und dann noch einmal — nach einem vorübergehenden Rückgang in der zweiten Hälfte der siebziger Jahre — zu Anfang der achtziger Jahre eine steigende Tendenz zu verzeichnen gehabt. Der höchste Wert war mit 74,4 % im Jahr 1981 erreicht worden. Die Zahl der beschäftigten Arbeitnehmer nahm im Berichtsjahr um 0,8 % gegenüber dem Vorjahr zu, nachdem sie 1984 noch nahezu stagniert hatte (+ 0,1 %). Die Zahl der Selbständigen und Mithelfenden Familienangehörigen weist im gleichen Zeitabschnitt nach den vorliegenden — allerdings noch relativ unvollständigen — Unterlagen eine etwas schwächere Zunahme auf (+ 0,4 % gegenüber dem Vorjahr). Die Abnahme der Lohnquote im Jahr 1985 war damit von einem geringfügigen Anstieg der Arbeitnehmerquote (Anteil der beschäftigten Arbeitnehmer an den Erwerbstätigen) begleitet.

Innerhalb der Bruttoeinkommen aus unselbständiger Arbeit hat die Bruttolohn- und -gehaltsumme — diese ergibt sich nach Abzug der Sozialbeiträge der Arbeitgeber von den Bruttoeinkommen aus unselbständiger Arbeit — um 3,7 % und damit leicht unterproportional zugenommen (siehe Tabelle 13). Der Anstieg setzte sich aus einem Zuwachs der Bruttolöhne und -gehälter je durchschnittlich beschäftigten Arbeitnehmer um 2,9 % von monatlich 2 901 DM im Jahr 1984 auf 2 985 DM im Jahr 1985 (siehe Tabelle 14) und einem Anstieg der Zahl der jahresdurchschnittlich beschäftigten Arbeitnehmer um

Tabelle 13: Einkommen aus unselbständiger Arbeit

Jahr ¹⁾	Brutto- ein- kommen aus un- selbstän- diger Arbeit	Sozial- bei- träge der Arbeit- geber ²⁾	Brutto- lohn- und -gehalt- summe	Abzüge			Netto- lohn- und -gehalt- summe
				ins- gesamt	Lohn- steuer ³⁾	Tatsäch- liche Sozialbei- träge der Arbeit- nehmer	
Mill. DM							
1980	844 410	154 260	690 150	202 960	112 050	90 910	487 190
1981	882 950	163 550	719 400	213 590	116 290	97 300	505 810
1982	902 520	167 730	734 790	223 950	121 750	102 200	510 840
1983	920 730	174 970	745 760	232 130	126 770	105 360	513 630
1984	952 730	184 510	768 220	245 760	134 840	110 920	522 460
1985	989 270	192 750	796 520	261 790	144 980	116 810	534 730
Zunahme gegenüber dem Vorjahr in %							
1980	8,6	9,5	8,3	12,2	15,1	8,9	6,8
1981	4,6	6,0	4,2	5,2	3,8	7,0	3,8
1982	2,2	2,6	2,1	4,9	4,7	5,0	1,0
1983	2,0	4,3	1,5	3,7	4,1	3,1	0,5
1984	3,5	5,5	3,0	5,9	6,4	5,3	1,7
1985	3,8	4,5	3,7	6,5	7,5	5,3	2,3

¹⁾ Ab 1983 vorläufiges Ergebnis. — ²⁾ Tatsächliche und unterstellte Sozialbeiträge. Zu den unterstellten Sozialbeiträgen gehören z. B. Beiträge für die Altersversorgung der Beamten, Beiträge in Höhe der Aufwendungen der Arbeitgeber aufgrund betrieblicher Ruhigstellungsverpflichtungen und im Fall von Krankheit, Unfall u. ä. — ³⁾ Ohne Lohnsteuer auf Pensionen. — Vor Abzug der Arbeitnehmersparzulage.

0,8 % zusammen. Der im Vergleich zu den Vorjahren beschleunigte Zuwachs der Bruttolohn- und -gehaltsumme im Berichtsjahr — und damit auch der Einkommen aus unselbständiger Arbeit — beruht ausschließlich auf der seit 1980 erstmals wieder deutlich positiven Beschäftigtenentwicklung (siehe Tabelle 3). Die Erhöhung der Durchschnittsverdienste um 2,9 % lag dagegen noch knapp unter derjenigen des Vorjahres (+ 3,0 %). Im Vergleich zur Tariflohn- und -gehaltsentwicklung im Jahr 1985 (+ 2,7 % nach dem Tarifindex der Deutschen Bundesbank) bedeutet diese Durchschnittsverdienstentwicklung noch eine leicht positive Lohndrift (gemessen als Differenz zwischen der Zunahme der Effektiv- und der Tarifverdienste), die sich vor allem aus einem leichten Rückgang der Kurzarbeit gegenüber dem Vorjahr erklären läßt. Die unterjährige Entwicklung der Bruttolohn- und -gehaltsumme und der Durchschnittsverdienste im Jahr 1985 verlief, wie aus folgender Aufstellung hervorgeht, in den einzelnen Quartalen sehr unterschiedlich:

Bruttolohn- und -gehaltsumme 1985
Zunahme gegenüber dem entsprechenden Vorjahresquartal in %

	insgesamt	je beschäftigten Arbeitnehmer	Tariflohn- und -gehaltsniveau
1. Vj.	1,2	0,6	3,0
2. Vj.	5,5	4,8	2,9
3. Vj.	4,2	3,3	2,6
4. Vj.	3,8	2,9	2,3

Tabelle 14: Einkommen je Einwohner, je Erwerbstätigen und je beschäftigten Arbeitnehmer

Jahr¹)	Volkseinkommen				Bruttoeinkommen aus unselbständiger Arbeit			Brutto-lohn- und -gehaltsumme		Netto-	
	je Einwohner		je Erwerbstätigen		je durchschnittlich beschäftigten Arbeitnehmer						
	jährlich	Zunahme²)	jährlich	Zunahme²)	jährlich	monatlich	Zunahme²)	monatlich	Zunahme²)	monatlich	Zunahme²)
	DM	%	DM	%	DM		%	DM	%	DM	%
1980	18 656	5,2	43 627	4,5	36 699	3 058	6,9	2 500	6,7	1 764	5,2
1981	19 248	3,2	45 412	4,1	38 609	3 217	5,2	2 621	4,9	1 843	4,5
1982	19 850	3,1	47 591	4,8	40 226	3 352	4,2	2 729	4,1	1 897	2,9
1983	20 851	5,0	50 559	6,2	41 743	3 479	3,8	2 818	3,2	1 941	2,3
1984	22 007	5,5	53 104	5,0	43 169	3 597	3,4	2 901	3,0	1 973	1,7
1985	23 177	5,3	55 390	4,3	44 488	3 707	3,1	2 985	2,9	2 004	1,6

¹⁾ Ab 1983 vorläufiges Ergebnis. — ²⁾ Gegenüber dem Vorjahr.

Insbesondere die schwache Zunahme der Brutto Lohn- und -gehaltssumme im ersten und der vergleichsweise hohe Anstieg im zweiten Vierteljahr erklären sich weitgehend durch Besonderheiten in den Vergleichs quartalen des Jahres 1984 (Basis effekt). Zu beachten ist vor allem, daß 1984 Sonderzahlungen, wie Urlaubs- und Weihnachtsgeld, die normalerweise erst in der zweiten Jahreshälfte fällig sind, in erheblichem Umfang (rund 4 Mrd. DM) bereits zu Jahresbeginn geleistet wurden, um der gesetzlich vorgesehenen stärkeren Belastung solcher Zahlungen durch Sozialversicherungsabgaben — einmalig gezahlte Arbeitsentgelte unterliegen ab 1984 der Beitragspflicht bis zu der bei der Zahlung erreichten anteiligen Jahresbeitragsbemessungsgrenze und nicht mehr nur bis zur monatlichen Beitragsbemessungsgrenze — zu entgehen. 1985 war es dagegen im allgemeinen nicht mehr möglich, die Belastung mit Sozialversicherungsabgaben durch Vorziehen von Zahlungen auf den Jahresanfang zu vermindern, so daß die Sonderzahlungen überwiegend wieder entsprechend dem bisherigen Rhythmus geleistet wurden. Bestimmend für die deutlich über der Tarifentwicklung liegende Zunahme der Durchschnittsverdienste im zweiten Vierteljahr 1985 waren vor allem die Lohn- und Gehaltsausfälle durch Streiks und Aussperrung in der Metall- und Druckindustrie im entsprechenden Quartal des Vorjahres.

Die Sozialbeiträge der Arbeitgeber, die im Jahr 1985 etwa ein Fünftel der Bruttoeinkommen aus unselbständiger Arbeit ausmachten, nahmen um 4,5 % gegenüber dem Vorjahr zu, also stärker als die Brutto Lohn- und -gehaltssumme. Der überproportionale Zuwachs der Arbeitgeberbeiträge läßt sich zum Teil mit den Auswirkungen der bereits erwähnten, zur Vermeidung von Sozialversicherungsabgaben auf den Beginn des Jahres 1984 vorgezogenen Sonderzahlungen erklären, die dazu geführt haben, daß im Jahr 1984 ein höherer Anteil der Brutto Lohn- und -gehaltssumme beitragsfrei blieb als 1985. Darüber hinaus wirkten sich Änderungen der Beitragssätze und Erhöhungen der Beitragsbemessungsgrenzen, auf die im Abschnitt über die Einnahmen des Staates noch eingegangen wird, insgesamt gesehen geringfügig aufkommenserhöhend auf die Sozialbeiträge der Arbeitgeber aus.

Die sich nach Abzug der Sozialbeiträge der Arbeitnehmer und der Lohnsteuer von der Brutto Lohn- und -gehaltssumme ergebende Netto Lohn- und -gehaltssumme nahm 1985 um 2,3 % gegenüber dem Vorjahr zu und damit deutlich schwächer als die Brutto Lohn- und -gehaltssumme. Ausschlaggebend hierfür waren — wie auch bereits in den Vorjahren — die überproportional gestiegenen Abzüge an Sozialbeiträgen der Arbeitnehmer und vor allem an Lohnsteuer. Die Entwicklung der Sozialbeiträge der Arbeitnehmer im Berichtsjahr resultierte aus den im Zusammenhang mit den Sozialbeiträgen der Arbeitgeber bereits erwähnten Faktoren. In dem beachtlichen Anstieg der Lohnsteuer (+ 7,5 % gegenüber dem Vorjahr) im Berichtszeitraum machen sich sowohl die Auswirkungen der Steuerprogression als auch die im Vergleich zum Jahr 1984 etwas geringeren Erstattungen aufgrund des Lohnsteuerjahresausgleichs bemerkbar. Es sei an dieser Stelle darauf hingewiesen, daß die Ergebnisse über die Entwick-

lung der Netto Lohn- und -gehaltssumme und der weiter unten dargestellten Nettoeinkommen aus Unternehmertätigkeit und Vermögen nur eingeschränkt interpretierbar sind. Bei der gegenwärtigen Buchungspraxis in den Volkswirtschaftlichen Gesamtrechnungen, nach der die (in den letzten Jahren stark zunehmenden) Einkommensteuererstattungen an Lohnsteuerpflichtige mangels unmittelbar zugänglicher Unterlagen für die Aufteilung nach Einkommensarten ausschließlich den Einkommen aus Unternehmen und Vermögen zugerechnet werden, dürfte die Netto Lohn- und -gehaltssumme hinsichtlich Niveau und Entwicklung etwas zu niedrig ausgewiesen werden. Entsprechend dürften die Angaben über die Nettoeinkommen aus Unternehmertätigkeit und Vermögen etwas überhöht sein. Im Statistischen Bundesamt wird derzeit an der Entwicklung eines Schätzverfahrens gearbeitet, mit dem die den Einkommen aus unselbständiger Arbeit zurechenbaren Steuererstattungsbeträge ermittelt werden sollen. Eine Veröffentlichung soll in Kürze erfolgen.

Die Bruttoeinkommen aus Unternehmertätigkeit und Vermögen nahmen, wie bereits erwähnt, 1985 mit 8,0 % gegenüber dem Vorjahr zwar weiterhin kräftig zu, doch lag die Zuwachsrate unter der von 1984

Tabelle 15: Einkommen aus Unternehmertätigkeit und Vermögen

Jahr ¹⁾	Bruttoeinkommen aus Unternehmertätigkeit und Vermögen	Direkte Steuern u. ä. ²⁾	Nettoeinkommen aus Unternehmertätigkeit und Vermögen				
			insgesamt	Entnommene Gewinne und Vermögenseinkommen			Nichtentnommene Gewinne der Unternehmen ⁵⁾
				zusammen ³⁾	Private Haushalte ⁴⁾	Staat	
Mill. DM							
1980	304 190	62 090	242 100	243 630	255 430	-11 800	- 1 530
1981	304 300	59 030	245 270	267 400	282 110	-14 710	-22 130
1982	321 000	61 640	259 360	277 570	291 400	-13 830	-18 210
1983	359 980	60 030	299 950	291 340	310 750	-19 410	8 610
1984	393 560	63 920	329 640	320 470	341 290	-20 820	9 170
1985	424 890	70 230	354 660	345 170	366 080	-20 910	9 490
Veränderung gegenüber dem Vorjahr in %							
1980	- 1,9	- 6,0	- 0,8	7,6	8,5	x	x
1981	0,0	- 4,9	1,3	9,8	10,4	x	x
1982	5,5	4,4	5,7	3,8	3,3	x	x
1983	12,1	- 2,6	15,7	5,0	6,6	x	x
1984	9,3	6,5	9,9	10,0	9,8	x	x
1985	8,0	9,9	7,6	7,7	7,3	x	x

¹⁾ Ab 1983 vorläufiges Ergebnis. — ²⁾ Öffentliche Abgaben auf Einkommen aus Unternehmertätigkeit und Vermögen, Saldo der Schadenersicherungstransaktionen und der übrigen laufenden Übertragungen der Unternehmen mit eigener Rechtspersönlichkeit sowie Saldo der tatsächlichen und unterstellten Sozialbeiträge und der sozialen Leistungen der Unternehmen. — ³⁾ Nach Abzug der Zinsen auf Konsumtenschulden und auf öffentliche Schulden. — ⁴⁾ Einschl. privater Organisationen ohne Erwerbszweck. — ⁵⁾ Nach der Umverteilung.

(+ 9,3 %). Im einzelnen umfassen die Unternehmens- und Vermögenseinkommen die unverteilten Gewinne der Unternehmen mit eigener Rechtspersönlichkeit und die entnommenen und nichtentnommenen Gewinne der Unternehmen ohne eigene Rechtspersönlichkeit (Unternehmenseinkommen) sowie die Vermögenseinkommen, die der Staat und die privaten Haushalte vor allem in Form von Zinsen und Ausschüttungen — nach Abzug der geleisteten Zinsen — empfangen haben. Eine getrennte Darstellung der Vermögenseinkommen einerseits und der Unternehmenseinkommen (als Rest ermittelt) andererseits ist für 1985 zur Zeit nicht möglich, da wichtige Ausgangsdaten

zur Berechnung der Gewinne und der Ausschüttungen der Unternehmen mit eigener Rechtspersönlichkeit — vor allem Ergebnisse der Bilanzstatistik 1984 — bis zum Redaktionsschluß noch nicht vorlagen. Die Zinsberechnungen sowie einige Indikatoren über die vermutliche Dividendenentwicklung deuten jedoch darauf hin, daß im Berichtsjahr die Vermögenseinkommen etwas stärker als die Unternehmenseinkommen gestiegen sein dürften.

Die Zunahme der Nettoeinkommen aus Unternehmertätigkeit und Vermögen im Berichtsjahr fiel, anders als in den vorangegangenen Jahren, mit 7,6 % gegenüber dem Vorjahr etwas schwächer aus als die der entsprechenden Bruttogröße (siehe Tabelle 15). Dies erklärt sich aus der Entwicklung der auf diese Einkommensart entfallenden öffentlichen Abgaben und der Zu- und Absetzungen auf Unternehmens- und Vermögenseinkommen, die zusammengekommen um 9,9 % gegenüber dem Vorjahr gestiegen sind. Innerhalb dieser Größe nahmen die direkten Steuern, bei anhaltend günstiger Ertragslage der Unternehmen, um 8,9 % zu. Der kräftige Anstieg dieser Abgaben resultierte aus einem Anstieg des Körperschaftsteueraufkommens um 15,4 % und einer Zunahme der von inländischen Haushalten geleisteten Einkommensteuerzahlungen um 4,0 %. Aufkommensmindernd wirkten sich bei der veranlagten Einkommensteuer im Jahr 1985 erneut höhere Erstattungen, darunter auch von Lohnsteuer im Rahmen von Arbeitnehmerveranlagungen, aus. (Zur Entwicklung der Steuern siehe im einzelnen auch die Ausführungen im folgenden Abschnitt.) Die Zunahme der Nettoeinkommen aus Unternehmertätigkeit und Vermögen im Jahr 1985 um 25 Mrd. DM setzte sich aus einem Anstieg der entnommenen Gewinne und Vermögenseinkommen der privaten Haushalte um gut 24½ Mrd. DM und einer geringfügigen Zunahme der nichtentnommenen Gewinne der Unternehmen um rund ½ Mrd. DM zusammen. Der seit Jahren negative Betrag der per saldo empfangenen Vermögenseinkommen des Staates war im Vergleich zum Vorjahr nahezu unverändert. Die Erhöhung der empfangenen Vermögenseinkommen des Staates (+ 9,5 % gegenüber 1984) wurde von der gleichzeitigen Zunahme der zu leistenden Zinsen auf öffentliche Schulden (+ 5,9 %) wieder aufgezehrt.

Die nichtentnommenen Gewinne der Unternehmen stiegen 1985, wie bereits auch 1984, um rund ½ Mrd. DM an. Sie erreichten damit im Berichtsjahr einen Stand von 9½ Mrd. DM. Bei der Interpretation der nichtentnommenen Gewinne aller Unternehmen, insbesondere im Vergleich zu den Gewinnen, die sich nach handels- oder steuerrechtlichen Richtlinien ergeben, sind u. a. die aus den speziellen Aussagezielen der Volkswirtschaftlichen Gesamtrechnungen resultierenden Abweichungen zu den Konzepten der Handels- und Steuerbilanz zu berücksichtigen. Genannt seien die Bewertung der Abschreibungen zu Wiederbeschaffungspreisen und der Nachweis der Vorratsveränderung frei von preisbedingten Scheingewinnen bzw. -verlusten in den Volkswirtschaftlichen Gesamtrechnungen. Auch ist von Bedeutung, daß sich die nichtentnommenen Gewinne der Unternehmen nur als Differenz zwischen dem Volkseinkommen und den übrigen Größen der Verteilungs- und Finanzierungsrechnung (Finanzie-

rungssaldo der privaten Haushalte, Einkommen aus unselbständiger Arbeit, entnommene Gewinne und Vermögenseinkommen) ermitteln lassen. Dadurch können auch geringe Ungenauigkeiten bei der Ermittlung der Größen, aus denen die Differenz gebildet wird, erhebliche Auswirkungen auf die betragsmäßig relativ kleine Restgröße haben.

4 Einnahmen und Ausgaben des Staates

Die Entwicklung der Einnahmen und Ausgaben des Staates stand im Jahr 1985, wie auch bereits in den zurückliegenden Jahren 1983 und 1984, ganz im Zeichen der weiteren Konsolidierung der öffentlichen Haushalte. Bei einer nur mäßigen Zunahme der Ausgaben um 3,0 % und einer gleichzeitigen Erhöhung der Einnahmen um 4,8 % konnte das Finanzierungsdefizit des Staates um 13,5 Mrd. DM auf nunmehr nur noch 20,3 Mrd. DM verringert werden (siehe Tabelle 16). 1981 hatte das Finanzierungsdefizit noch 56,7 Mrd. DM betragen und damit nahezu das Dreifache des Betrages von 1985. Bezogen auf das Bruttosozialprodukt machte der Finanzierungsfehlbetrag 1985 nur 1,1 % aus, im Jahr 1981 waren es noch 3,7 % gewesen. Schaubild 6 verdeutlicht, daß sich die Maßnahmen zur Haushaltskonsolidierung vor allem auf der Ausgabe-seite auswirkten. Das Wachstum der Ausgaben war seit 1983 schwächer als das des Bruttosozialprodukts; die sogenannte „Staatsquote“ (Ausgaben des Staates bezogen auf das Bruttosozialprodukt) lag 1985 um gut 2 Prozentpunkte niedriger als 1982 (47,6 % 1985 gegenüber 49,8 % 1982). Die Relation von Staatseinnahmen zu Bruttosozialprodukt veränderte sich dagegen kaum.

Die Einnahmen des Staates stiegen — wie bereits erwähnt — 1985 um 4,8 % und damit etwas schwächer als im Vorjahr (+ 5,4 %). Wichtigste Einnahmeart mit einem Anteil von über 50 % an den gesamten Einnahmen waren

Schaubild 6



Schaubild 7



die Steuern. Das Steueraufkommen (in der Abgrenzung der Volkswirtschaftlichen Gesamtrechnungen) war im Berichtsjahr um 4,6 % höher als im Vorjahr (1984: + 5,9 %).

Steuereinnahmen des Staates

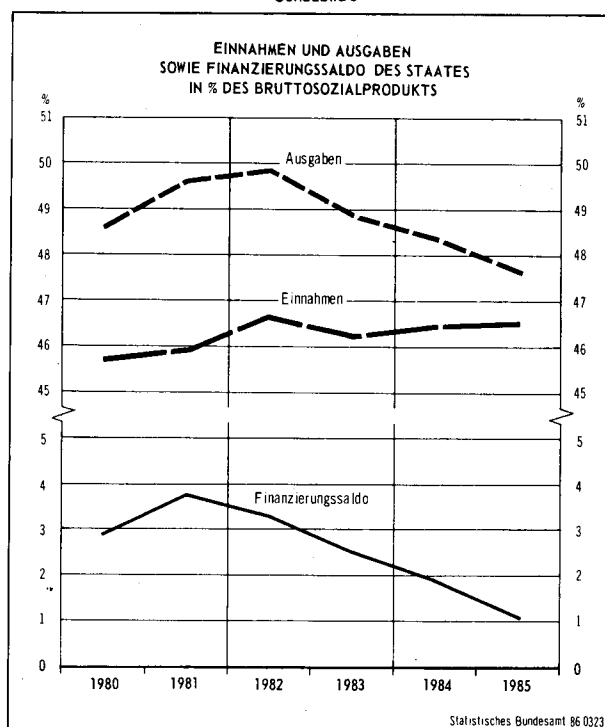
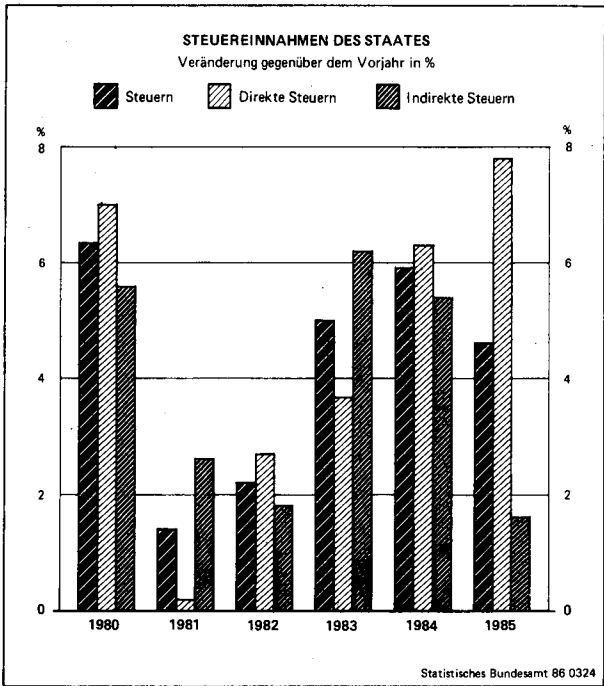
Veränderung gegenüber dem Vorjahr in %

	1983	1984	1985
Direkte Steuern	3,7	6,3	7,8
darunter:			
Lohnsteuer	4,5	6,2	7,5
Veranlagte Einkommensteuer	- 4,8	- 2,4	4,0
Körperschaftsteuer	12,8	18,5	15,4
Indirekte Steuern	6,2	5,5	1,6
darunter:			
Umsatzsteuer	7,9	6,2	0,3
Gewerbsteuer	0,3	8,2	8,1
Verbrauchssteuern	5,3	2,5	0,9

Maßgeblich für die im Vergleich zum Vorjahr relativ geringe Zunahme der Steuern war, wie auch aus Schaubild 7 zu ersehen ist, der außerordentlich schwache Anstieg der

indirekten Steuern, der vor allem darauf zurückzuführen ist, daß das rund die Hälfte der indirekten Steuern ausmachende Umsatzsteueraufkommen auf dem Stand von 1984 verharrte. Die direkten Steuern erhöhten sich im Berichtszeitraum kräftig, wobei alle aufkommenstarken Steuern zu dem Zuwachs beitrugen. Der Anstieg der Lohnsteuer erklärt sich u. a. aus der Zunahme der gesamtwirtschaftlichen Brutto-lohn- und -gehaltssumme (+ 3,7 %), aus den Auswirkungen der Steuerprogression und in geringerem Ausmaß aus den gegenüber dem Vorjahr etwas niedrigeren Erstattungen im Rahmen des Lohnsteuerjahresausgleichs. Bei der veranlagten Einkommensteuer war erstmals seit 1979 wieder ein Wachstum zu beobachten, das allerdings durch gegenüber dem Vorjahr deutlich höhere Erstattungen im Rahmen der Arbeitnehmerveranlagungen gemäß § 46 Einkommensteuergesetz stark gedämpft war. Beide Steuern auf das Einkommen der privaten Haushalte zusammen genommen erhöhten sich um 6,9 % (nach + 4,6 % 1984). In dem kräftigen Anstieg des Körperschaftsteueraufkommens spiegelt sich die anhaltend günstige Gewinnssituation der meisten körperschaftsteuerpflichtigen Unternehmen wider.

Die Sozialbeiträge, die zweite große Einnahmekategorie des Staates, stiegen im Berichtsjahr um 5,1 % gegenüber dem Vorjahr. Im einzelnen wiesen die verschiedenen Beitragsarten die folgenden Veränderungsraten auf:

Sozialbeiträge 1985

	Anteil	Veränderung gegenüber 1984
		in %
Tatsächliche Sozialbeiträge	92,9	5,1
Arbeitgeberbeiträge	42,8	4,9
Arbeitnehmerbeiträge	36,4	5,3
Beiträge des Staates für Empfänger sozialer Leistungen	6,9	- 6,9
Eigenbeiträge der Empfänger sozialer Leistungen	2,5	58,5
Beiträge der Selbständigen, Hausfrauen u. ä.	4,3	7,7
Unterstellte Sozialbeiträge	7,1	4,7
Sozialbeiträge an den Staat insgesamt	100	5,1

Im Zuwachs der Einnahmen aus Pflichtbeiträgen für Arbeitnehmer (Arbeitgeber- und Arbeitnehmeranteil) im Jahr

Tabelle 16: Einnahmen und Ausgaben des Staates

Jahr ¹⁾	Einnahmen ²⁾			Ausgaben ³⁾				Finanzierungs-saldo	Nachrichtlich		
	insgesamt	darunter		insgesamt	darunter				Ersparnis ⁵⁾	Netto-investitionen ⁶⁾	Saldo der Vermögens-übertragungen
		Steuern	Sozial-beiträge		Übertragungen ⁴⁾	Staats-verbrauch	Brutto-investitionen				
Mill. DM											
1980	679 390	381 140	248 610	722 360	342 430	297 790	53 590	- 42 970	27 190	44 100	- 26 060
1981	709 520	386 450	268 820	766 170	362 520	318 160	50 020	- 56 650	7 030	39 540	- 24 140
1982	743 500	395 070	284 480	795 980	380 500	326 190	45 260	- 52 480	6 630	33 990	- 25 120
1983	774 030	414 810	290 370	816 410	388 000	336 530	41 790	- 42 380	12 300	29 840	- 24 840
1984	815 530	439 360	304 760	849 270	404 010	350 490	42 110	- 33 740	24 330	29 540	- 28 530
1985	854 610	459 590	320 270	874 890	410 930	365 730	42 450	- 20 280	37 840	29 390	- 28 730
Veränderung gegenüber dem Vorjahr											
in %											
1980	7,1	6,3	8,0	7,9	5,5	8,9	12,1	- 7 340	- 1 280	4 630	- 1 430
1981	4,4	1,4	8,1	6,1	5,9	6,8	- 6,7	- 13 680	- 20 160	- 4 560	1 920
1982	4,8	2,2	5,8	3,9	5,0	2,5	- 9,5	4 170	- 400	- 5 550	- 980
1983	4,1	5,0	2,1	2,6	2,0	3,2	- 7,7	10 100	5 670	- 4 150	280
1984	5,4	5,9	5,0	4,0	4,1	4,1	0,8	8 640	12 030	- 300	- 3 690
1985	4,8	4,6	5,1	3,0	1,7	4,3	0,8	13 460	13 510	- 150	- 200
in Mill. DM											

1) Ab 1983 vorläufiges Ergebnis. — 2) Laufende Einnahmen, empfangene Vermögensübertragungen und Abschreibungen. — 3) Laufende Ausgaben, geleistete Vermögensübertragungen und Bruttoinvestitionen. — 4) Laufende und Vermögensübertragungen. — 5) Laufende Einnahmen abzüglich laufende Ausgaben. — 6) Bruttoinvestitionen abzüglich Abschreibungen.

1985 wirkten sich die Erhöhung der gesamtwirtschaftlichen Bruttolohn- und -gehaltssumme (+ 3,7 %), die Vergrößerung der beitragspflichtigen Anteile an den Bruttolöhnen und -gehältern im Vergleich zum Jahr 1984, in dem Sonderzahlungen zur Vermeidung von Sozialbeiträgen auf den Beginn des Jahres vorgezogen wurden (siehe hierzu die weiteren Erläuterungen im Abschnitt über die Verteilung des Volkseinkommens) sowie eine Reihe rechtlicher Änderungen aus. Ab Januar 1985 wurde der Beitragssatz zu den Rentenversicherungen der Arbeiter und Angestellten von 18,5 auf 18,7 % und zur knappschaftlichen Rentenversicherung von 24,25 auf 24,45 % angehoben. Befristet bis Ende 1986 wurden diese Beitragssätze ab Juni 1985 nochmals erhöht auf 19,2 bzw. 24,95 %. Als teilweiser Ausgleich dazu wurde der Beitragssatz zur Arbeitslosenversicherung ab Januar 1985 von 4,6 auf 4,4 und ab Juni 1985 — befristet bis Ende 1986 — auf 4,1 % gesenkt. Die Beitragsbemessungsgrenzen in den Rentenversicherungen der Arbeiter und Angestellten und in der Arbeitslosenversicherung wurden ab Januar 1985 von 5 200 auf 5 400 DM monatlich (64 800 DM jährlich), in der knappschaftlichen Rentenversicherung von 6 400 auf 6 700 DM monatlich (80 400 DM jährlich) sowie in der gesetzlichen Krankenversicherung von 3 900 auf 4 050 DM monatlich (48 600 DM jährlich) heraufgesetzt. Bei den Beiträgen des Staates für Empfänger sozialer Leistungen und den Eigenbeiträgen der Empfänger sozialer Leistungen waren die Veränderungen im wesentlichen auf die Erhöhung der Eigenbeteiligung der Rentner zur gesetzlichen Krankenversicherung von 1 auf 3 % ab Juli 1984 sowie auf 4,5 % ab Juli 1985 und auf die entsprechende Verringerung der Beitragspflicht des Staates zurückzuführen. Zu dem Anstieg der Beiträge der Selbständigen, Hausfrauen u. ä. trugen vor allem Anhebungen der Beitragssätze für pflichtversicherte Selbständige und für freiwillig Versicherte in der gesetzlichen Rentenversicherung bei.

Die Ausgaben des Staates nahmen im Berichtsjahr, wie bereits erwähnt, um 3,0 % zu und damit schwächer als im Vorjahr (siehe Tabelle 16). Maßgeblich für diese Entwicklung war der im Vergleich zum Vorjahr deutlich geringere Anstieg der geleisteten Übertragungen des Staates, die sich im Berichtsjahr — nach einem Zuwachs um 4,1 % im Jahr 1984 — nur um 1,7 % erhöhten. Untergliedert man die vom Staat geleisteten Übertragungen nach empfangenden Sektoren, so sind — nach kräftigen Zunahmen im Vorjahr — die Übertragungen an Unternehmen leicht zurückgegangen und die an die übrige Welt haben sich nur schwach erhöht. Die Übertragungen an private Haushalte stiegen dagegen stärker an als im Vorjahr:

Geleistete Übertragungen des Staates		
Veränderung gegenüber dem Vorjahr in %		
	1984	1985
Geleistete Übertragungen	4,1	1,7
an private Haushalte	0,9	2,2
darunter:		
Soziale Leistungen	1,2	2,3
Vermögensübertragungen	-17,8	-8,5
an Unternehmen	15,1	-0,1
darunter:		
Subventionen	14,5	-0,2
Vermögensübertragungen	17,9	0,1
an die übrige Welt	15,5	0,6

Innerhalb der Übertragungen des Staates sind die sozialen Leistungen an die privaten Haushalte mit einem Anteil von 72 % der weitaus größte Posten. Der Anstieg der sozialen Leistungen an private Haushalte im Jahr 1985 um 2,3 % ist das Ergebnis von zum Teil stark gegenläufigen Entwicklungen bei den einzelnen Leistungsarten. An Renten aus den Rentenversicherungen der Arbeiter und Angestellten sowie der knappschaftlichen Rentenversicherung, zusammen über die Hälfte der sozialen Leistungen, wurden im Berichtsjahr vor Abzug der Eigenbeiträge der Rentner zur Krankenversicherung und einschließlich des Zuschusses der Rentenversicherungsträger zur Krankenversicherung der Rentner 2,8 % mehr als 1984 geleistet. In der Erhöhung wirkten sich u. a. die Rentenanpassung um brutto 3,4 % ab Juli 1984 und um 3,0 % ab Juli 1985 sowie die Senkung des Zuschusses der Rentenversicherung zur Krankenversicherung der Rentner (Erhöhung der Eigenbeteiligung der Rentner) um 2 Prozentpunkte ab Juli 1984 sowie um weitere 1,5 Prozentpunkte ab Juli 1985 aus. Es sei an dieser Stelle darauf hingewiesen, daß bei der Darstellung der Ausgaben des Staates die sozialen Leistungen — im Gegensatz zur Tabelle 18, die im Zusammenhang mit der Beschreibung der Nettoeinkommen der privaten Haushalte steht — brutto, das heißt einschließlich der Lohnsteuer auf Pensionen, der Beiträge des Staates für Empfänger sozialer Leistungen und der Eigenbeiträge dieser Personengruppe zur Sozialversicherung, nachgewiesen werden. Leicht rückläufig war 1985 der Gesamtbetrag der Leistungen der Bundesanstalt für Arbeit (— 0,4 % nach — 15,4 % im Jahr 1984). Im gleichen Ausmaß (— 0,4 %) verringerten sich im Berichtsjahr — bei einem leichten Anstieg der durchschnittlichen Anzahl der Arbeitslosen — auch die Aufwendungen für Arbeitslosengeld, die den bei weitem größten Ausgabeposten der Bundesanstalt für Arbeit darstellen. Der Rückgang des Arbeitslosengeldes erklärt sich weitgehend daraus, daß auch 1985 wegen lang andauernder Arbeitslosigkeit der Anteil der Arbeitslosengeldempfänger an der Gesamtzahl der Arbeitslosen leicht abnahm. Gleichzeitig stieg der Anteil der Arbeitslosenhilfeempfänger erneut geringfügig; an Arbeitslosenhilfe mußte der Bund 1985 4,7 % mehr aufwenden als 1984. Sowohl der Rückgang des Arbeitslosengeldes als auch der Anstieg der Arbeitslosenhilfe verlangsamten sich stark gegenüber dem Vorjahr. Zu berücksichtigen ist dabei die bedingte und befristete Verlängerung der Bezugsdauer für Arbeitslosengeld von 12 auf bis zu 18 Monaten für ältere Arbeitnehmer. Das Kurzarbeitergeld ging im Berichtsjahr bei stark abnehmender Zahl der Kurzarbeiter um nahezu ein Drittel zurück. Mehr wendete die Bundesanstalt für Arbeit dagegen für Maßnahmen der beruflichen Förderung sowie — aufgrund der ungünstigen Witterung in den Wintermonaten — für Schlechtwettergeld auf. Zumindest teilweise im Zusammenhang mit der Situation auf dem Arbeitsmarkt, aber auch als Folge der Verbesserung der Leistungsbeiträge ab Juli 1985 nahmen die Geldleistungen der Sozialhilfe im Berichtsjahr kräftig zu (+ 14,5 %). Bei den übrigen sozialen Leistungen seien Abnahmen beim gesetzlichen Kindergeld, bei der Kriegsopferversorgung und bei den Lastenausgleichsleistungen erwähnt. Maßgeblich hierfür war vor allem die zurückgehende Anzahl der Leistungsemp-

fänger. Die an private Haushalte gezahlten Vermögensübertragungen waren 1985 aufgrund gesunkener Spar- und Wohnungsbauprämien um 8,5 % oder 0,4 Mrd. DM niedriger als im Vorjahr.

Die Übertragungen an Unternehmen (67,7 Mrd. DM) haben im Berichtsjahr — nach einem kräftigen Zuwachs im Jahr 1984 — geringfügig abgenommen (— 0,1 %). Etwas mehr als die Hälfte dieser Leistungen wurde als Subventionen gezahlt; sie verringerten sich um 0,2 % gegenüber 1984. Ausschlaggebend dafür waren rückläufige Zahlungen im Stahlbereich zugunsten des Kohlenbergbaus, zugunsten der Deutschen Bundesbahn und zugunsten der Landwirtschaft im Bereich der Marktordnungswaren. Gleichzeitig sind die Umsatzsteuervergünstigungen, die in den Volkswirtschaftlichen Gesamtrechnungen als Subventionen gebucht werden, stark gestiegen. Dieser Anstieg um 1,0 Mrd. DM ist vor allem auf die Anhebung der Vorsteuerpauschale für landwirtschaftliche Betriebe ab Juli 1984 als Ausgleich für den Abbau des EG-Währungsausgleichs bei der Ausfuhr landwirtschaftlicher Erzeugnisse zurückzuführen. Nahezu unverändert im Vergleich zum Vorjahr war der Betrag der an Unternehmen geleisteten Vermögensübertragungen.

Die Bruttoinvestitionen des Staates wiesen auch im Jahr 1985 — wie bereits im Vorjahr — eine nur geringfügige Zunahme um 0,8 % auf. Nach Ausschaltung der Preissteigerungen der Investitionsgüter ergibt sich ein Rückgang der staatlichen Investitionen in konstanten Preisen um 0,6 %. Infolge der starken Rückgänge der Investitionsausgaben in den Jahren 1981 bis 1983 lagen die Bruttoinvestitionen des Staates im Berichtsjahr um rund ein Fünftel unter dem Wert im Jahr 1980.

Wie bereits erwähnt, ergab sich 1985 ein Finanzierungsdefizit des Staates in Höhe von 20,3 Mrd. DM. Es lag um 13,5 Mrd. DM unter dem des Vorjahres. Ein beträchtlicher Teil der Verbesserung des staatlichen Finanzierungssaldos entfiel im Berichtsjahr auf die Sozialversicherung, die — nach einem geringfügigen Fehlbetrag im Jahr 1984 (— 0,2 Mrd. DM) — 1985 einen Überschuß von 5,0 Mrd. DM erzielte. Bei den Gebietskörperschaften fiel das Defizit 1985 mit 25,3 um 8,2 Mrd. DM niedriger aus als im Vorjahr. Den größten Konsolidierungserfolg erzielte der Bund, der sein Defizit um 6,4 auf 16,7 Mrd. DM verringerte. Die Länder führten ihr Defizit um 2,2 auf 12,0 Mrd. DM zurück, während die Gemeinden erneut einen Überschuß erwirtschafteten, der mit 3,5 um 0,4 Mrd. DM niedriger ausfiel als 1984.

5 Verfügbares Einkommen der privaten Haushalte und seine Verwendung

Im Jahr 1985 erhöhte sich das verfügbare Einkommen der privaten Haushalte (ohne nichtentnommene Gewinne der Unternehmen ohne eigene Rechtspersönlichkeit) um 3,8 % und damit in gleichem Maße wie im Vorjahr. Wie Tabelle 17 zeigt, wiesen von den Komponenten des verfügbaren Einkommens — wie bereits in den beiden Vorjahren — die entnommenen Gewinne und Vermögenseinkommen mit einer Zunahme um 7,0 % erneut ein kräfti-

ges Wachstum auf. Gegenüber der Vorjahresentwicklung hat sich die Zuwachsrate allerdings etwas abgeschwächt. Einen im Vergleich zu den entnommenen Gewinnen und Vermögenseinkommen nur geringen Anstieg hatte auch im Jahr 1985 die Nettolohn- und -gehaltsumme zu verzeichnen (+ 2,3 %). Im Vergleich zum Vorjahr war die Zunahme etwas höher. In diesem Zusammenhang sei nochmals darauf hingewiesen, daß sich bei dem gegenwärtigen Berechnungsverfahren der Nettolohn- und -gehaltsumme Erstattungen an zuviel gezahlter Lohnsteuer, die im Zuge von Einkommensteuerveranlagungen erfolgen, nicht bei den Nettolöhnen und -gehältern, sondern bei den entnommenen Gewinnen und Vermögenseinkommen auswirken.

Einen annähernd gleich hohen Anstieg wie die Nettolöhne und -gehälter wiesen im Jahr 1985 die empfangenen laufenden Übertragungen auf (+ 2,2 %). Die Zunahme lag zwar über den Erhöhungen in den Jahren 1983 und 1984, jedoch weit unter den Zuwächsen früherer Jah-

Tabelle 17: Verfügbares Einkommen der privaten Haushalte nach Einkommensarten¹⁾

Jahr ²⁾	Verfügbares Einkommen ³⁾	Nettolohn- und -gehaltsumme	Entnommene Gewinne und Vermögenseinkommen	Empfangene laufende Übertragungen ⁴⁾	Abzüglich	
					Zinsen auf Konsumentenschulden	Nichtzurechenbare geleistete laufende Übertragungen
Mill. DM						
1980	964 020	487 190	269 280	250 040	13 850	28 640
1981	1 025 690	505 810	299 580	268 380	17 470	30 610
1982	1 052 430	510 840	310 840	281 790	19 440	31 600
1983	1 079 570	513 630	328 530	287 570	17 780	32 380
1984	1 120 280	522 460	358 880	290 400	17 590	33 870
1985	1 162 580	534 730	383 990	296 760	17 910	34 990
Veränderung gegenüber dem Vorjahr in %						
1980	7,3	6,8	9,9	6,6	43,8	2,2
1981	6,4	3,8	11,3	7,3	26,1	6,9
1982	2,6	1,0	3,8	5,0	11,3	3,2
1983	2,6	0,5	5,7	2,1	- 8,5	2,5
1984	3,8	1,7	9,2	1,0	- 1,1	4,6
1985	3,8	2,3	7,0	2,2	1,8	3,3

¹⁾ Einschl. privater Organisationen ohne Erwerbszweck. — ²⁾ Ab 1983 vorläufiges Ergebnis. — ³⁾ Ohne nichtentnommene Gewinne der Unternehmen ohne eigene Rechtspersönlichkeit. — ⁴⁾ Nach Abzug der Lohnsteuer auf Pensionen, der Beiträge des Staates für Empfänger sozialer Leistungen und der Eigenbeiträge der Empfänger sozialer Leistungen zur Sozialversicherung.

re. Maßgeblich für die Entwicklung der empfangenen laufenden Übertragungen der privaten Haushalte ist in erster Linie die Entwicklung der sozialen Leistungen des Staates (1985: + 2,1 %), von denen ausgewählte Leistungsarten in Tabelle 18 dargestellt sind. Der Nachweis erfolgt im Zusammenhang mit der Darstellung des verfügbaren Einkommens netto, das heißt nach Abzug der den öffentlichen Pensionen zugerechneten Lohnsteuer sowie der vom Staat übernommenen Beiträge für Empfänger sozialer Leistungen und der Eigenbeiträge dieser Personen- gruppe zur Sozialversicherung. Weitere Erläuterungen zur Veränderung der staatlichen sozialen Leistungen im Jahr 1985 enthält der vorangegangene Abschnitt über die Einnahmen und Ausgaben des Staates.

Die privaten Haushalte haben im Jahr 1985 ihre Ausgaben für den Privaten Verbrauch um 3,7 % erhöht und damit stärker als im Vorjahr (siehe Tabelle 19). Bei gleicher Entwicklung des verfügbaren Einkommens in beiden Jahren ergab sich im Berichtsjahr im Vergleich zu 1984 ein abge-

Schaubild 8

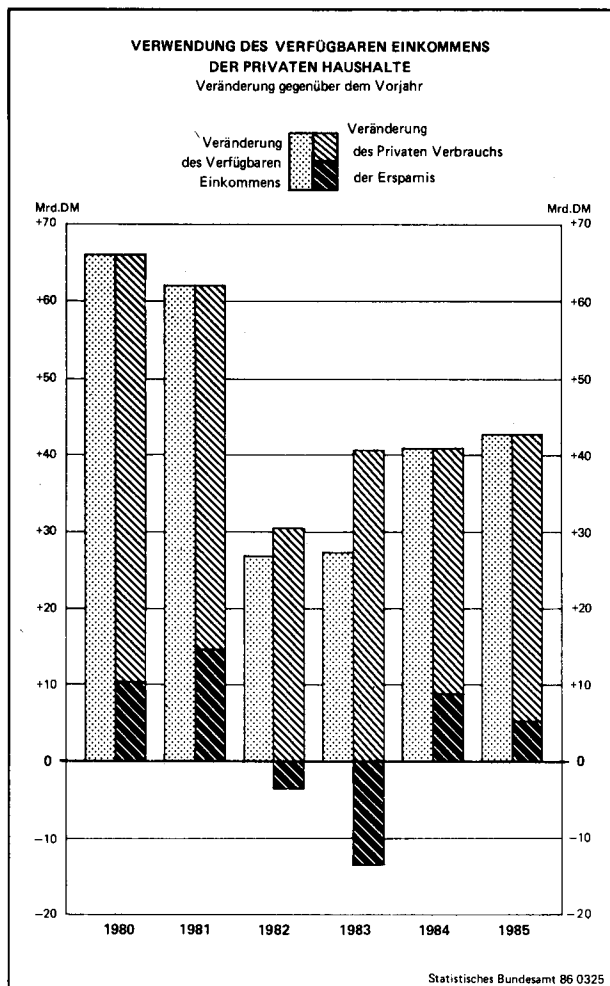

schwächer Anstieg der Ersparnis (+ 4,1 % 1985 nach + 7,4 % im Vorjahr). Schaubild 8 macht die unterschiedlichen Veränderungen (in Mrd. DM) deutlich. Unter-

Tabelle 19: Verwendung des verfügbaren Einkommens, Vermögensübertragungen und Finanzierungssaldo der privaten Haushalte¹⁾

Jahr ²⁾	Verfügbares Einkommen ³⁾	Privater Verbrauch	Ersparnis ³⁾ (Sp. 1-2)	Saldo der Vermögensübertragungen	Finanzierungssaldo (Sp. 3+4)	Nachrichtlich: Sparquote ³⁾ (Sp. 3 in % von 1)
	1	2	3	4	5	6
Mill. DM						
1980	964 020	840 780	123 240	-15 330	107 910	12,8
1981	1 025 690	887 850	137 840	-16 170	121 670	13,4
1982	1 052 430	918 050	134 380	-17 760	116 620	12,8
1983	1 079 570	958 540	121 030	-16 860	104 170	11,2
1984	1 120 280	990 300	129 980	-19 050	110 930	11,6
1985	1 162 580	1 027 290	135 290	-19 900	115 390	11,6
Veränderung gegenüber dem Vorjahr in %						
1980	7,3	7,1	9,0	x	x	x
1981	6,4	5,6	11,8	x	x	x
1982	2,6	3,4	-2,5	x	x	x
1983	2,6	4,4	-9,9	x	x	x
1984	3,8	3,3	7,4	x	x	x
1985	3,8	3,7	4,1	x	x	x

¹⁾ Einschl. privater Organisationen ohne Erwerbszweck. — ²⁾ Ab 1983 vorläufiges Ergebnis. — ³⁾ Ohne nichtentnommene Gewinne der Unternehmen ohne eigene Rechtspersönlichkeit.

jährig nahmen die Veränderungen von Privatem Verbrauch und Ersparnis folgenden Verlauf:

Privater Verbrauch und Ersparnis der privaten Haushalte
Veränderung gegenüber dem Vorjahresquartal in %

	1984				1985			
	1. Vj	2. Vj	3. Vj	4. Vj	1. Vj	2. Vj	3. Vj	4. Vj
Privater Verbrauch	3,9	3,9	3,3	2,3	2,2	3,6	4,9	4,2
Ersparnis	8,2	0,2	12,3	8,4	8,1	11,1	-5,0	1,8

Der u. a. durch Nachholkäufe von Kraftfahrzeugen ausgelöste kräftige Anstieg des Privaten Verbrauchs im dritten Vierteljahr 1985 war mit einem Rückgang der Ersparnisbildung um 5,0 % verbunden, im vierten Vierteljahr hatte die Ersparnis — bei einer nicht mehr ganz so starken Erhöhung des Privaten Verbrauchs — eine leichte Zunahme zu

Tabelle 18: Empfangene laufende Übertragungen der privaten Haushalte¹⁾

Jahr ²⁾	Laufende Übertragungen insgesamt 3)4)5)6)	Soziale Leistungen ⁷⁾											Sonstige laufende Übertragungen ¹⁰⁾
		zu- sam- men 3)4)5)6)	darunter										
			Arbeits- losen- geld ⁴⁾	Kurz- arbeiter- geld ⁴⁾	Arbeits- losen- hilfe ⁴⁾⁸⁾	Arbeits- markt- förde- rung ⁴⁾⁹⁾	aus der gesetz- lichen Renten- versiche- rung ⁴⁾⁵⁾	Öffent- liche Pen- sionen ³⁾	aus der Kranken- und Unfall- versiche- rung ⁴⁾⁵⁾	Kinder- geld	Sozial- hilfe	Ausbil- dungs- bei- hilfen	
Mill. DM													
1980	250 040	241 360	4 810	340	1 040	5 100	118 740	31 220	16 440	16 930	6 200	3 140	8 680
1981	268 380	258 960	7 900	930	1 560	6 380	124 630	32 820	16 750	18 460	6 810	3 130	9 420
1982	281 790	272 080	10 480	1 570	2 780	5 930	132 780	33 540	16 690	16 180	7 190	3 070	9 710
1983	287 570	277 870	11 680	2 430	4 680	5 580	137 360	32 360	16 660	14 670	7 580	2 470	9 700
1984	290 400	280 480	9 660	1 470	5 740	5 770	142 640	32 230	16 320	14 240	8 010	790	9 920
1985	296 760	286 370	9 530	1 010	5 860	6 220	146 500	32 630	16 610	13 820	9 170	660	10 390
Veränderung gegenüber dem Vorjahr in %													
1980	6,6	6,3	8,3	36,0	- 4,6	23,2	5,0	7,3	12,5	1,3	9,3	24,6	15,1
1981	7,3	7,3	64,2	173,5	50,0	25,1	5,0	5,1	1,9	9,0	9,8	- 0,3	8,5
1982	5,0	5,1	32,7	68,8	78,2	- 7,1	6,5	2,2	- 0,4	- 12,4	5,6	- 1,9	3,1
1983	2,1	2,1	11,5	54,8	68,3	- 5,9	3,4	- 3,5	- 0,2	- 9,3	5,4	- 19,5	- 0,1
1984	1,0	0,9	- 17,3	- 39,5	22,6	3,4	3,8	- 0,4	- 2,0	- 2,9	5,7	- 68,0	2,3
1985	2,2	2,1	- 1,3	- 31,3	2,1	7,8	2,7	1,2	1,8	- 2,9	14,5	- 16,5	4,7

¹⁾ Einschl. privater Organisationen ohne Erwerbszweck. — ²⁾ Ab 1983 vorläufiges Ergebnis. — ³⁾ Nach Abzug der Lohnsteuer auf Pensionen. — ⁴⁾ Nach Abzug der Beiträge des Staates für Empfänger sozialer Leistungen. — ⁵⁾ Nach Abzug der Eigenbeiträge der Empfänger sozialer Leistungen zur Sozialversicherung. — ⁶⁾ Nach Abzug der Beiträge von Unternehmen für Empfänger von Vorruhestandsgeld. — ⁷⁾ Von Gebietskörperschaften, Sozialversicherung, Unternehmen, privaten Organisationen ohne Erwerbszweck und von der übrigen Welt. — ⁸⁾ Einschl. der von der Bundesanstalt für Arbeit bis einschl. 1980 gezahlten Anschlußarbeitslosen-hilfe. — ⁹⁾ Geldleistungen im Rahmen der Förderung der beruflichen Ausbildung, Fortbildung, Umschulung, Leistungen zur Rehabilitation, Winterbauförderung u. ä. — ¹⁰⁾ Vom Staat und von der übrigen Welt.

verzeichnen. Die Sparquote der privaten Haushalte, gemessen als Anteil der Ersparnis am verfügbaren Einkommen, betrug im Berichtsjahr ebenso wie 1984 11,6 %. Sie lag damit nur wenig über der Sparquote des Jahres 1983, in dem mit 11,2 % der niedrigste Stand seit 1967 zu verzeichnen gewesen war.

Durch Abzug der per saldo geleisteten Vermögensübertragungen von der Ersparnis erhält man den Finanzierungssaldo der privaten Haushalte. Im Jahr 1985 haben die privaten Haushalte etwas höhere Vermögensübertragungen geleistet als im Vorjahr (+ 1,2 %). Ausschlaggebend hierfür waren die Zuteilungen von Bauspar-einlagen und Tilgungsbeträge für Bauspardarlehen, die in den Volkswirtschaftlichen Gesamtrechnungen als fiktive Vermögensübertragungen an den Wohnungssektor (Unternehmen) gebucht werden und die gegenüber dem Vorjahr dem Betrag nach leicht gestiegen sind. Die empfangenen Vermögensübertragungen wiesen im Berichtsjahr dagegen einen schwachen Rückgang auf, insbesondere aufgrund niedrigerer vom Staat empfangener Spar- und Wohnungsbauprämien, bei einem leichten Anstieg der Arbeitnehmersparzulagen. Der gegenüber 1984 um knapp 1 Mrd. DM höhere Betrag der per saldo geleisteten Vermögensübertragungen führte zusammen mit der um 5,3 Mrd. DM gestiegenen Ersparnis zu einem Finanzierungssaldo, der um 4,5 Mrd. DM über dem Wert des Vorjahres lag. 1984 war der Finanzierungssaldo um 6,8 Mrd. DM höher als 1983 gewesen.

6 Ersparnis und Vermögensbildung

Das verfügbare Einkommen der inländischen Sektoren nahm im Berichtsjahr wie im Vorjahr um 4,7 % zu. Der Anstieg entsprach 1985 dem des Netto-sozialprodukts zu Marktpreisen, von dem es sich um den Saldo der laufenden Übertragungen zwischen Inländern und der übrigen Welt unterscheidet. Bei einem deutlich unterproportionalen Zuwachs des gesamtwirtschaftlichen Verbrauchs (+ 3,9 %) erhöhte sich die Ersparnis der Volkswirtschaft — wie auch bereits in den beiden Vorjah-ren — kräftig, und zwar um 11,7 % (siehe Tabelle 20).

In der Betrachtung nach Sektoren entfielen von der Erhöhung der gesamtwirtschaftlichen Ersparnisbildung im Jahr 1985 rund 70 % auf den Staat. Die Ersparnis der privaten Haushalte und die der Unternehmen wiesen da-gegen einen vergleichsweise geringen Zuwachs auf. Beim Staat erreichte die Ersparnis mit einer Zunahme um 13 ½ Mrd. DM gegenüber dem Vorjahreswert einen Betrag von 38 Mrd. DM, nachdem bereits in den Jahren 1983 und 1984 kräftige Erhöhungen dieser Größe zu beobachten gewe-sen waren. Die Ersparnis der Unternehmen, die in dieser Darstellung den nichtentnommenen Gewinnen der Unter-nehmen mit und ohne eigene Rechtspersönlichkeit ent-spricht, stieg 1985 nur geringfügig um ½ auf 9 ½ Mrd. DM. Nach dem Tiefststand im Jahr 1981 mit — 22 Mrd. DM zeigt sich damit zwar weiterhin eine leichte Aufwärtsent-wicklung, doch liegen die nichtentnommenen Gewinne trotz der hohen Zunahmen in den letzten Jahren noch immer deutlich unter den in den sechziger und siebziger Jahren erreichten Werten. In diesem Zusammenhang sei nochmals auf die Bemerkungen zur Aussagefähigkeit der Ersparnis der Unternehmen hingewiesen, die im Abschnitt über die Verteilung des Volkseinkommens gemacht wurden. Die Ersparnisbildung der privaten Haushalte hat 1985 — allerdings in etwas geringerem Umfang als im Vorjahr — zugenommen (+ 5 ½ Mrd. DM). In den beiden Jahren 1982 und 1983 hatte die Ersparnisbildung der pri-vaten Haushalte dagegen — bei relativ geringen Erhöhun-gen des verfügbaren Einkommens — abgenommen (sie-he Tabelle 20).

Laufende Ersparnis und Saldo der Vermögensübertragun-gen ergeben — zusammengekommen — die Vermö-gensbildung der Volkswirtschaft. Da im Jahr 1985 der Saldo der Vermögensübertragungen der gesamten Volks-wirtschaft im Vergleich zu dem Wert dieser Größe im Vor-jahr so gut wie keine Änderung aufwies, entsprach der Zuwachs der Vermögensbildung nahezu genau der Verän-derung der gesamtwirtschaftlichen Ersparnis (+ 19 Mrd. DM). Bereits in den Jahren 1983 und 1984 hatte sich die Vermögensbildung — wie die Angaben in Tabelle 21 zeigen — in der Größenordnung von rund 20

Tabelle 20: Nettosozialprodukt, verfügbares Einkommen in der Volkswirtschaft und seine Verwendung

Jahr ¹⁾	Netto-sozial-produkt zu Markt-preisen	Laufende Über-tragungen von der übrigen Welt (Saldo)	Verfügbares Einkommen										
			ins-gesamt	nach Sektoren			nach Verwendungsarten						
				Unter-nahmen ²⁾	Staat	Private Haus-halte ^{3) 4)}	Letzter Verbrauch			Ersparnis			
							zu-sammen	Staats-ver-brauch	Privater Ver-brauch	zu-sammen	Unter-neh-men ²⁾	Staat	Private Haus-halte ^{3) 4)}
Mill. DM													
1980	1 311 460	— 23 990	1 287 470	— 1 530	324 980	964 020	1 138 570	297 790	840 780	148 900	— 1 530	27 190	123 240
1981	1 356 460	— 27 710	1 328 750	— 22 130	325 190	1 025 690	1 206 010	318 160	887 850	122 740	— 22 130	7 030	137 840
1982	1 395 990	— 28 950	1 367 040	— 18 210	332 820	1 052 430	1 244 240	326 190	918 050	122 800	— 18 210	6 630	134 380
1983	1 483 340	— 26 330	1 437 010	8 610	348 830	1 079 570	1 295 070	336 530	958 540	141 940	8 610	12 300	121 030
1984	1 536 180	— 31 910	1 504 270	9 170	374 820	1 120 280	1 340 790	350 490	990 300	163 480	9 170	24 330	129 980
1985	1 607 630	— 31 990	1 575 640	9 490	403 570	1 162 580	1 393 020	365 730	1 027 290	182 620	9 490	37 840	135 290
Zunahme gegenüber dem Vorjahr in %													
1980	5,8	x	5,7	x	7,7	7,3	7,6	8,9	7,1	— 10 260	— 19 180	— 1 280	10 200
1981	3,4	x	3,2	x	0,1	6,4	5,9	6,8	5,6	— 26 160	— 20 600	— 20 160	14 600
1982	2,9	x	2,9	x	2,3	2,6	3,2	2,5	3,4	60	3 920	— 400	— 3 460
1983	4,8	x	5,1	x	4,8	2,6	4,1	3,2	4,4	19 140	26 820	5 670	— 13 350
1984	5,0	x	4,7	x	7,5	3,8	3,5	4,1	3,3	21 540	560	12 030	8 950
1985	4,7	x	4,7	x	7,7	3,8	3,9	4,3	3,7	19 140	320	13 510	5 310
Veränderung in Mill. DM													

¹⁾ Ab 1983 vorläufiges Ergebnis. — ²⁾ Einschl. nichtentnommener Gewinne der Unternehmen ohne eigene Rechtspersönlichkeit. — ³⁾ Einschl. privater Organisationen ohne Erwerbszweck. — ⁴⁾ Ohne nichtentnommene Gewinne der Unternehmen ohne eigene Rechtspersönlichkeit.

Mrd. DM erhöht. Definitionsgemäß entspricht die Vermögensbildung der Summe aus Nettoinvestitionen und dem Finanzierungssaldo gegenüber der übrigen Welt. Im Jahr 1985 nahmen die Nettoinvestitionen der Volkswirtschaft trotz der stark gestiegenen gesamtwirtschaftlichen Ersparnis gegenüber dem Vorjahr ab (— 2 Mrd. DM). Die 1983 begonnene und sich 1984 fortsetzende kräftige Erholung der Nettoinvestitionen — nach den starken Einbrüchen in den Jahren 1981 und 1982 — wurde damit im Berichtsjahr zumindest unterbrochen. Im Abschnitt über die Verwendung des Sozialprodukts wird ausführlich darauf eingegangen, daß innerhalb der Investitionen vor allem die Bauinvestitionen und hierbei in erster Linie der Wohnungsbau rückläufig waren. In der Gliederung nach Sektoren wiesen sowohl die staatlichen Nettoinvestitionen als auch die Nettoinvestitionen der Unternehmen eine geringfügige Abnahme auf. Der Finanzierungssaldo gegenüber der übrigen Welt erhöhte sich beträchtlich und erreichte die Rekordhöhe von 36 ½ Mrd. DM. Die Zunahme des gesamtwirtschaftlichen Finanzierungsüberschusses schlug sich in den Finanzierungssalden der Sektoren in unterschiedlichem Ausmaß nieder. Vor allem der Staat und in geringerem Umfang auch die Unternehmen konnten ihre Defizite verringern, der Finanzierungsüberschuß der privaten Haushalte stieg nicht unerheblich an. Bei den Unternehmen war im Berichtszeitraum die Inanspruchnahme fremder Mittel um 3 Mrd. DM niedriger als im Vorjahr, weil einerseits die Bruttoinvestitionen nur um 7 ½ Mrd. DM anstiegen (+ 2,3 %) und andererseits die für die Investitionsfinanzierung zur Verfügung stehenden eigenen Mittel um 10 ½ Mrd. DM (+ 4,0 %) höher waren als 1984. Die Zunahme der eigenen Mittel, die niedriger ausfiel als in den Vorjahren seit 1982, setzte sich aus einem Anstieg der Abschreibungen um 9 Mrd. DM sowie geringfügigen Zunahmen der nichtentnommenen Gewinne um ½ Mrd. DM und der von Unternehmen

Tabelle 22: Bruttoinvestitionen der Unternehmen¹⁾ und ihre Finanzierung

Jahr ²⁾	Bruttoinvestitionen		Finanzierung der Bruttoinvestitionen				
	insgesamt	darunter Bruttoanlageinvestitionen	Eigene Mittel				Fremde Mittel (Finanzierungsdefizit)
			zusammen	Abschreibungen	Nichtentnommene Gewinne	Saldo der Vermögensübertragungen	
Mill. DM							
1980	296 010	282 710	200 410	164 250	— 1 530	37 690	95 600
1981	273 820	285 420	193 820	178 160	— 22 130	37 790	80 000
1982	270 130	281 630	211 890	189 840	— 18 210	40 260	58 240
1983	300 330	302 330	246 520	198 810	8 610	39 100	53 810
1984	323 670	312 470	262 250	208 150	9 170	44 930	61 420
1985	331 070	316 870	272 610	217 210	9 490	45 910	58 460
% der Bruttoinvestitionen bzw. der Finanzierungsmittel insgesamt							
1980	100	95,5	67,7	55,5	— 0,5	12,7	32,3
1981	100	104,2	70,8	65,1	— 8,1	13,8	29,2
1982	100	104,3	78,4	70,3	— 6,7	14,9	21,6
1983	100	100,7	82,1	66,2	2,9	13,0	17,9
1984	100	96,5	81,0	64,3	2,8	13,9	19,0
1985	100	95,7	82,3	65,6	2,9	13,9	17,7

¹⁾ Einschl. Wohnungsvermietung und privater Organisationen ohne Erwerbszweck. — ²⁾ Ab 1983 vorläufiges Ergebnis.

per saldo empfangenen Vermögensübertragungen um 1 Mrd. DM zusammen. Aufgrund der Abnahme des Finanzierungsdefizits bei gleichzeitigem leichten Anstieg der Bruttoinvestitionen hat sich die Fremdfinanzierungsquote 1985 gegenüber 1984 vermindert, und zwar auf nur noch 17,7 %. Zum Vergleich: Im Jahr 1980 hatte die Fremdfinanzierungsquote bei 32,3 %, im Jahr 1981 bei 29,2 % gelegen. — Bei den privaten Haushalten ergibt sich der Finanzierungssaldo, wie Tabelle 19 zu entnehmen ist, als Differenz aus der Ersparnis abzüglich der per saldo an andere Sektoren geleisteten Vermögensübertragungen. Die gegenüber dem Vorjahreswert um 5 ½ Mrd. DM erhöhte Ersparnis der privaten Haushalte und der im Vergleich zu 1984 um 1 Mrd. DM größere Saldo der geleisteten Vermögensübertragungen führten zu einem Finanzierungssaldo der privaten Haushalte, der um 4 ½ Mrd. DM

Tabelle 21: Vermögensbildung in der Volkswirtschaft
Mill. DM

Jahr¹)	Alle Sektoren	Unternehmen	Staat	Private Haushalte	Veränderung gegenüber dem Vorjahr			
					alle Sektoren	Unternehmen	Staat	Private Haushalte
Vermögensbildung²)								
1980	145 200	36 160	1 130	107 910	— 11 910	— 19 380	— 2 710	10 180
1981	120 220	15 660	— 17 110	121 670	— 24 980	— 20 500	— 18 240	13 760
1982	120 180	22 050	— 18 490	116 620	— 40	6 390	— 1 380	— 5 050
1983	139 340	47 710	— 12 540	104 170	19 160	25 660	5 950	— 12 450
1984	160 830	54 100	— 4 200	110 930	21 490	6 390	8 340	6 760
1985	179 900	55 400	9 110	115 390	19 070	1 300	13 310	4 460
Nettoinvestitionen								
1980	175 860	131 760	44 100	—	5 580	950	4 630	—
1981	135 200	95 660	39 540	—	— 40 660	— 36 100	— 4 560	—
1982	114 280	80 290	33 990	—	— 20 920	— 15 370	— 5 550	—
1983	131 360	101 520	29 840	—	17 080	21 230	— 4 150	—
1984	145 060	115 520	29 540	—	13 700	14 000	— 300	—
1985	143 250	113 860	29 390	—	— 1 810	— 1 660	— 150	—
Finanzierungssaldo³)								
1980	— 30 660	— 95 600	— 42 970	107 910	— 17 490	— 20 330	— 7 340	10 180
1981	— 14 980	— 80 000	— 56 650	121 670	15 680	15 600	— 13 680	13 760
1982	5 900	— 58 240	— 52 480	116 620	20 880	21 760	4 170	— 5 050
1983	7 980	— 53 810	— 42 380	104 170	2 080	4 430	10 100	— 12 450
1984	15 770	— 61 420	— 33 740	110 930	7 790	— 7 610	8 640	6 760
1985	36 650	— 58 460	— 20 280	115 390	20 880	2 960	13 460	4 460

¹⁾ Ab 1983 vorläufiges Ergebnis. — ²⁾ Ersparnis zuzüglich per saldo empfangene Vermögensübertragungen. Unternehmenssektor einschl. der nichtentnommenen Gewinne der Unternehmen ohne eigene Rechtspersönlichkeit. Die Vermögensbildung des Sektors private Haushalte ist ohne diese nichtentnommenen Gewinne dargestellt und entspricht damit dem von der Deutschen Bundesbank ermittelten Finanzierungssaldo. — ³⁾ Veränderung der Forderungen abzüglich Veränderung der Verbindlichkeiten.

über dem des Vorjahres lag. — Der Staat konnte sein Finanzierungsdefizit, wie bereits erwähnt, kräftig — um 13 ½ Mrd. DM — abbauen. Maßgeblich hierfür war nahezu ausschließlich der starke Anstieg der laufenden Ersparnis des Staates (+ 13 ½ Mrd. DM), während die per saldo geleisteten Vermögensübertragungen und die Nettoinvestitionen praktisch keine Veränderungen gegenüber 1984 aufwiesen.

Tabelle 23: Wirtschaftliche Vorgänge mit der übrigen Welt
Mill. DM

Jahr ¹⁾	Außen- beitrag	Laufende Übertragungen			Saldo der laufen- den Rechn- ung (Sp. 1 + 4)	Saldo der Vermö- gens- über- tra- gun- gen	Finan- zie- rungs- saldo (Sp. 5 + 6)
		emp- fangen	ge- leistet	Saldo (Sp. 2 - 3)			
1	2	3	4	5	6	7	
1980	- 2 970	10 010	34 000	-23 990	-26 960	- 3 700	-30 660
1981	15 250	9 180	36 890	-27 710	-12 460	- 2 520	-14 980
1982	37 470	9 220	38 170	-28 950	8 520	- 2 620	5 900
1983	36 910	13 310	39 640	-26 330	10 580	- 2 600	7 980
1984	50 330	12 910	44 820	-31 910	18 420	- 2 650	15 770
1985	71 360	12 900	44 890	-31 990	39 370	- 2 720	36 650
Veränderung gegenüber dem Vorjahr							
1980	-14 290	110	1 660	- 1 550	-15 840	- 1 650	-17 490
1981	18 220	- 830	2 890	- 3 720	14 500	1 180	15 680
1982	22 220	40	1 280	- 1 240	20 980	- 100	20 880
1983	- 560	4 090	1 470	2 620	2 060	20	2 080
1984	13 420	- 400	5 180	- 5 580	7 840	- 50	7 790
1985	21 030	- 10	70	- 80	20 950	- 70	20 880

1) Ab 1983 vorläufiges Ergebnis.

Der Finanzierungssaldo gegenüber der übrigen Welt leitet sich, wie Tabelle 23 zeigt, aus dem Außenbeitrag und den geleisteten und empfangenen laufenden Übertragungen ab. Er faßt die Nettoveränderungen von Forderungen und Verbindlichkeiten der inländischen Sektoren im Verkehr mit der übrigen Welt zusammen; ein positiver Saldo gibt an, in welchem Umfang Inländer im betrachteten Zeitraum per saldo zusätzliche Forderungen gegenüber der übrigen Welt erworben haben. Wie bereits erwähnt, wurde 1985 mit 36 ½ Mrd. DM ein außerordentlich hoher Überschuß erzielt (1984: knapp 16 Mrd. DM). Maßgeblich für die starke Ausweitung des Nettoforderungsüberschusses gegenüber der übrigen Welt war allein der beträchtliche Anstieg des Außenbeitrags um 21 Mrd. DM. Die nur sehr leichte Zunahme der per saldo an die übrige Welt geleisteten Übertragungen (laufende und Vermögensübertragungen) hatte auf dieses Ergebnis nur einen geringen Einfluß.

Tabellenteil

1 KONTEN DER VOLKSWIRTSCHAFT

1.1 VEREINFACHTES

MILL.

BUCHUNGS- NR.	POSITION	GEGEN- BUCHUNGS- NR.	1970	1978	1979	1980	1981	1982	1983 1)	1984 1)
------------------	----------	----------------------------	------	------	------	------	------	------	---------	---------

0 ZUSAMMENGEFASSTES

0.10	PRODUKTIONSWERTE		1704690	3238880	3539690	3823750	4033640	4151790	4293650	4542770
	UNTERNEHMEN	1-1.60	1572420	2918850	3193630	3446410	3629710	3733640	3859710	4090090
	STAAT	2-1.60	118220	287620	311140	338960	363000	374520	387810	404070
	PRIVATE HAUSHALTE	3-1.61	1070	1390	1420	1430	1430	1450	1480	1530
	PRIVATE ORGANISATIONEN O.E.	3-1.65	12980	31020	33500	36950	39500	42180	44650	47080
0.20	EINFUHR VON WAREN UND DIENST- LEISTUNGEN	8.60	129270	290050	344040	401080	434600	440740	453060	499450
0.30	NICHTABZUGSFAEHIGE UMSATZ- STEUER	2-4.62	39910	76240	87020	96490	100780	101380	109390	116160
0.40	EINFUHRABGABEN	2-4.63	7420	13020	12700	13480	14080	14810	16110	16270
GESAMTES AUFKOMMEN VON GUETERN AUS DER PRODUKTION UND EINFUHR			1881290	3618190	3983450	4334800	4583100	4708720	4872210	5174650

1. UNTER
1-1. PRODUK

1-1.10	VORLEISTUNGEN 3)	0.60	1017000	1894010	2084980	2277030	2416300	2472370	2544110	2708720
1-1.49	BRUTTOWERTSCHOEPFUNG 3)	1-2.50	555420	1024840	1108650	1169380	1213410	1261270	1315600	1381370
SUMME			1572420	2918850	3193630	3446410	3629710	3733640	3859710	4090090

1-2 EINKOMMENS

1-2.10	ABSCHREIBUNGEN	1-6.70	63820	133950	146010	161670	175340	186830	195670	204860
1-2.20	GELEISTETE PRODUKTIONSSTEUERN AN DEN STAAT	2-4.61	41620	78060	83190	83160	83220	85440	88680	93600
1-2.49	BEITRAG ZUM NETTOINLANDS- PRODUKT ZU FAKTORKOSTEN (NETTOWERTSCHOEPFUNG)	1-3.50	461760	842500	910570	955080	983980	1018420	1063070	1119330
SUMME			567200	1054510	1139770	1199910	1242540	1290690	1347420	1417790

1-3 EINKOMMENS

1-3.10	GELEISTETE EINKOMMEN AUS UNSELBSTAENDIGER ARBEIT		291050	558780	603340	655580	682100	694450	705390	732270
	AN PRIVATE HAUSHALTE	3-3.60	290230	556440	600880	652950	679290	691520	702350	729130
	AN DIE UEBRIGE WELT	8.71	820	2340	2460	2630	2810	2930	3040	3140
1-3.20	GELEISTETE EINKOMMEN AUS UNTERNEHMERTAEITIGKEIT UND VERMOEGEN		170700	281360	304150	313720	325350	357560	381440	...
	AN DEN STAAT	2-3.70	7780	11520	13910	15600	19670	28980	29550	30580
	AN PRIVATE HAUSHALTE 2)	3-3.70	154290	255750	271870	278100	279430	298130	325000	...
	AN DIE UEBRIGE WELT	8.75	8630	14090	18370	20020	26250	30450	26890	28500
1-3.49	ANTEIL AM VOLKSEINKOMMEN (UNVERTEILTE GEWINNE 4))	1-4.50	15580	45480	52570	47010	51900	49870	63900	...
SUMME			477330	885620	960060	1016310	1059350	1101880	1150730	1212830

FUSSNOTEN SIEHE S. 42

LICHEN GESAMTRECHNUNGEN
KONTENSYSTEM
DM

BUCHUNGS- NR.	POSITION	GEGEN- BUCHUNGS- NR.	1970	1978	1979	1980	1981	1982	1983 1)	1984 1)
GUETERKONTO										
* 0.60	VORLEISTUNGEN		1076720	2042820	2247110	2454780	2607570	2670060	2749590	2927060
* *	UNTERNEHMEN	1-1.10	1017000	1894010	2084980	2277030	2416300	2472370	2544110	2708720
* *	STAAT	2-1.10	55660	139420	152030	166570	179280	184940	192020	204040
* *	PRIVATE ORGANISATIONEN O.E.	3-1.10	4060	9390	10100	11180	11990	12750	13460	14300
* 0.70	LETZTER VERBRAUCH		475320	981760	1058360	1138570	1206010	1244240	1295070	1340790
* *	0.71 PRIVATER VERBRAUCH	3-5.10	368850	728900	785020	840780	887850	918050	958540	990300
* *	0.711 KAEUFE DER PRIVATEN									
* *	HAUSHALTE	3-5.11	363130	719300	774760	829430	876110	905620	945040	976330
* *	0.715 EIGENVERBRAUCH D. PRI- VATEN ORGANISATIONEN									
* *	OHNE ERWERBSZWECK	3-5.15	5720	9600	10260	11350	11740	12430	13500	13970
* *	0.75 STAATSVORVERBRAUCH	2-5.10	106470	252860	273340	297790	318160	326190	336530	350490
* 0.80	BRUTTOINVESTITIONEN		186250	272360	326920	349600	323840	315390	342120	365780
* *	0.81 ANLAGEINVESTITIONEN		172050	265960	303420	335800	335240	326890	344120	354580
* *	UNTERNEHMEN 2)	1-6.21	140960	223380	255610	282710	285420	281630	302330	312470
* *	STAAT	2-6.21	31090	42580	47810	53090	49820	45260	41790	42110
* *	0.85 VORRATSVERAENDERUNG		14200	6400	23500	13800	-11400	-11500	-2000	11200
* *	UNTERNEHMEN	1-6.25	14000	6200	23500	13300	-11600	-11500	-2000	11200
* *	STAAT	2-6.25	200	200	-	500	200	-	-	-
* 0.90	AUSFUHR VON WAREN UND DIENST- LEISTUNGEN	8.10	143000	321250	351060	391850	445680	479030	485430	541020
* *	GESAMTE VERWENDUNG VON GUETERN		1881290	3618190	3983450	4334800	4583100	4708720	4872210	5174650

NEHMEN
TIONSKONTO

* 1-1.60	PRODUKTIONSWERT	0.10	1572420	2918850	3193630	3446410	3629710	3733640	3859710	4090090
* *										
* *										
* *	SUMME		1572420	2918850	3193630	3446410	3629710	3733640	3859710	4090090

ENTSTEHUNGSKONTO

* 1-2.50	BRUTTOWERTSCHOEPFUNG 3)	1-1.49	555420	1024840	1108650	1169380	1213410	1261270	1315600	1381370
* 1-2.70	EMPFANGENE SUBVENTIONEN VOM STAAT	2-4.10	11780	29670	31120	30530	29130	29420	31820	36420
* *										
* *										
* *	SUMME		567200	1054510	1139770	1199910	1242540	1290690	1347420	1417790

VERTEILUNGSKONTO

* 1-3.50	BEITRAG ZUM NETTOINLANDS- PRODUKT ZU FAKTORKOSTEN (NETTOWERTSCHOEPFUNG)	1-2.49	461760	842500	910570	955080	983980	1018420	1063070	1119330
* 1-3.70	EMPFANGENE EINKOMMEN AUS UNTERNEHMERTAEITIGKEIT UND VERMOEGEN		15570	43120	49490	61230	75370	83460	87660	93500
* *	VOM STAAT	2-3.20	5190	16730	18490	22200	27540	32750	37470	38180
* *	VON PRIVATEN HAUSHALTEN 2)	3-3.20	3340	7650	9630	13850	17470	19440	17780	17590
* *	VON DER UEBRIGEN WELT	8.25	7040	18740	21370	25180	30360	31270	32410	37730
* *										
* *										
* *	SUMME		477330	885620	960060	1016310	1059350	1101880	1150730	1212830

1 KONTEN DER VOLKSWIRTSCHAFT

1.1 VEREINFACHTES

MILL.

BUCHUNGS- NR.	POSITION	GEGEN- BUCHUNGS- NR.	1970	1978	1979	1980	1981	1982	1983 1)	1984 1)
1 UNTER 1-4 EINKOMMENS										
1-4.20	GELEISTETE DIREKTE STEUERN AN DEN STAAT	2-4.70	12310	25340	28000	26380	25660	27140	29620	34470
1-4.35	SOZIALE LEISTUNGEN		7950	16640	17640	19020	20150	21010	21900	22740
	AN PRIVATE HAUSHALTE	3-4.85	7910	16570	17560	18930	20050	20910	21780	22610
	AN DIE UEBRIGE WELT	8.83	40	70	80	90	100	100	120	130
1-4.40	SONSTIGE GELEISTETE LAUFENDE UEBERTRAGUNGEN		15640	33100	36940	39940	44650	47440	48400	50440
	AN UNTERNEHMEN	1-4.90	4090	8490	9560	10220	11700	12600	12210	12740
	AN DEN STAAT	2-4.90	850	2190	2630	2740	2860	2990	3190	3460
	AN PRIVATE HAUSHALTE 2)	3-4.90	10320	21670	24000	26160	29090	30700	31940	33200
	AN DIE UEBRIGE WELT	8.85	380	750	750	820	1000	1150	1060	1040
1-4.49	VERFUEGBARES EINKOMMEN	1-5.50	5240	26010	32100	30230	35070	29200	42390	...
	SUMME		41140	101090	114680	115570	125530	124790	142310	...
1-5 EINKOMMENS										
1-5.49	ERSPARNIS	1-6.50	5240	26010	32100	30230	35070	29200	42390	...
	SUMME		5240	26010	32100	30230	35070	29200	42390	...
1-6 VERMOEGENS										
1-6.20	BRUTTOINVESTITIONEN		154960	229580	279110	296010	273820	270130	300330	323670
	1-6.21 ANLAGEINVESTITIONEN 2)	0.81	140960	223380	255610	282710	285420	281630	302330	312470
	1-6.25 VORRATSVERAENDERUNG ...	0.85	14000	6200	23500	13300	-11600	-11500	-2000	11200
1-6.30	GELEISTETE VERMOEGENS- UEBERTRAGUNGEN		6820	15360	17000	19540	20590	19100	22010	22790
	AN UNTERNEHMEN	1-6.80	600	410	350	430	600	530	750	790
	AN DEN STAAT	2-6.80	1950	3700	4050	4530	5020	4830	4760	4250
	AN PRIVATE HAUSHALTE 2)	3-6.80	4270	11250	12600	14580	14970	13740	16500	17750
1-6.49	FINANZIERUNGSSALDO	1-7.50	-52880	-37640	-75270	-95600	-80000	-58240	-53810	-61420
	SUMME		108900	207300	220840	219950	214410	230990	268530	285040
1-7 FINANZIE										
1-7.10	VERAENDERUNG DER FORDE- RUNGEN 6)		124990	277050	230620	229130	271220	252370	273840	264780
	SUMME		124990	277050	230620	229130	271220	252370	273840	264780
2 STAAT (EINSCHL. 2-1 PRODUK										
2-1.10	VORLEISTUNGEN	0.60	55660	139420	152030	166570	179280	184940	192020	204040
2-1.49	BRUTTOWERTSCHOEPFUNG	2-2.50	62560	148200	159110	172390	183720	189580	195790	200030
	SUMME		118220	287620	311140	338960	363000	374520	387810	404070
2-2 EINKOMMENS										
2-2.10	ABSCHREIBUNGEN	2-6.70	3270	7460	8340	9490	10480	11270	11950	12570
2-2.20	GELEISTETE PRODUKTIONSSTEUERN AN DEN STAAT	2-4.61	90	220	230	240	240	240	250	260
2-2.49	BEITRAG ZUM NETTOINLANDS- PRODUKT ZU FAKTORKOSTEN (NETTOWERTSCHOEPFUNG)	2-3.50	59200	140520	150540	162660	173000	178070	183590	187200
	SUMME		62560	148200	159110	172390	183720	189580	195790	200030

FUSSNOTEN SIEHE S. 42

LICHEN GESAMTRECHNUNGEN
KONTENSYSTEM
DM

BUCHUNGS- NR.	POSITION	GEGEN- BUCHUNGS- NR.	1970	1978	1979	1980	1981	1982	1983 1)	1984 1)
------------------	----------	----------------------------	------	------	------	------	------	------	---------	---------

NEHMEN
UMVERTEILUNGSKONTO 5)

1-4.50	ANTEIL AM VOLKSEINKOMMEN (UNVERTEILTE GEWINNE)	1-3.49	15580	45480	52570	47010	51900	49870	63900	...
1-4.80	EMPFANGENE SOZIALBEITRAEGE VON PRIVATEN HAUSHALTEN	3-4.30	9390	21170	23930	27150	27750	26300	28910	31020
1-4.90	SONSTIGE EMPFANGENE LAUFENDE UEBERTRAGUNGEN		16170	34440	38180	41410	45880	48620	49500	51310
	VON UNTERNEHMEN	1-4.40	4090	8490	9560	10220	11700	12600	12210	12740
	VOM STAAT	2-4.40	1420	3100	3420	3780	3750	3800	3830	3980
	VON PRIVATEN HAUSHALTEN 2)	3-4.40	10440	22330	24640	26810	29760	31390	32620	33840
	VON DER UEBRIGEN WELT	8.35	220	520	560	600	670	830	840	750
SUMME			41140	101090	114680	115570	125530	124790	142310	...

VERWENDUNGSKONTO 5)

1-5.50	VERFUEGBARES EINKOMMEN	1-4.49	5240	26010	32100	30230	35070	29200	42390	...
SUMME			5240	26010	32100	30230	35070	29200	42390	...

VERAENDERUNGSKONTO

1-6.50	ERSPARNIS	1-5.49	5240	26010	32100	30230	35070	29200	42390	...
1-6.60	NICHTENTNOMMENE GEWINNE DER UNTERNEHMEN OHNE EIGENE RECHTSPERSONLICHKEIT	3-6.10	18230	-4810	-14450	-31760	-57200	-47410	-33780	...
1-6.70	ABSCHREIBUNGEN 2)	1-2.10 UND 3-2.10	64760	136010	148300	164250	178160	189840	198810	208150
1-6.80	EMPFANGENE VERMOEGENS- UEBERTRAGUNGEN		20670	50090	54890	57230	58380	59360	61110	67720
	VON UNTERNEHMEN	1-6.30	600	410	350	430	600	530	750	790
	VOM STAAT	2-6.30	8060	18840	21810	22780	22070	23030	23200	27360
	VON PRIVATEN HAUSHALTEN 2)	3-6.30	12010	30840	32730	34020	35710	35800	37160	39570
SUMME			108900	207300	220840	219950	214410	230990	268530	285040

RUNGSKONTO

1-7.50	FINANZIERUNGSSALDO	1-6.49	-52880	-37640	-75270	-95600	-80000	-58240	-53810	-61420
1-7.60	VERAENDERUNG DER VERBINDLICH- KEITEN 6)8)		178010	314690	305900	324770	351250	310670	327930	327220
1-7.99	STATISTISCHE DIFFERENZ		-140	-	-10	-40	-30	-60	-280	-1020
SUMME			124990	277050	230620	229130	271220	252370	273840	264780

SOZIALVERSICHERUNG)
TIONSKONTO

2-1.60	PRODUKTIONSWERT	0.10	118220	287620	311140	338960	363000	374520	387810	404070
SUMME			118220	287620	311140	338960	363000	374520	387810	404070

ENTSTEHUNGSKONTO

2-2.50	BRUTTOWERTSCHOEPFUNG	2-1.49	62560	148200	159110	172390	183720	189580	195790	200030
SUMME			62560	148200	159110	172390	183720	189580	195790	200030

1 KONTEN DER VOLKSWIRTSCHAFT

1.1 VEREINFACHTES

MILL.

BUCHUNGS- NR.	POSITION	GEGEN- BUCHUNGS- NR.	1970	1978	1979	1980	1981	1982	1983 1)	1984 1)
2 STAAT (EINSCHL. 2-3 EINKOMMENS)										
2-3.10	GELEISTETE EINKOMMEN AUS UNSELBSTAENDIGER ARBEIT AN PRIVATE HAUSHALTE AN DIE UEBRIGE WELT	3-3.60 8.71	59200 59180 20	140520 140500 20	150540 150520 20	162660 162640 20	173000 172980 20	178070 178050 20	183590 183570 20	187200 187180 20
2-3.20	GELEISTETE VERMOEGENSEINKOMMEN (ZINSEN AUF OEFFENTL. SCHULDEN) AN UNTERNEHMEN AN DEN STAAT AN PRIVATE HAUSHALTE 2) AN DIE UEBRIGE WELT	1-3.70 2-3.70 3-3.70 8.75	6550 5190 840 460 60	21530 16730 1060 3020 720	24100 18490 1080 3320 1210	28550 22200 1070 3760 1520	35470 27540 970 3780 3180	44030 32750 1090 4260 5930	50090 37470 1020 5150 6450	52660 38180 1140 6440 6900
2-3.49	ANTEIL AM VOLKSEINKOMMEN	2-4.50	2210	-8810	-8980	-11800	-14710	-13830	-19410	-20820
	SUMME		67960	153240	165660	179410	193760	208270	214270	219040
2-4 EINKOMMENS										
2-4.10	GELEISTETE SUBVENTIONEN AN UNTERNEHMEN	1-2.70	11780	29670	31120	30530	29130	29420	31820	36420
2-4.35	SOZIALE LEISTUNGEN AN PRIVATE HAUSHALTE AN DIE UEBRIGE WELT	3-4.85 8.83	88170 85720 2450	221200 216730 4470	234860 230280 4580	249320 244530 4790	270660 265520 5140	287120 281800 5320	290900 285490 5410	294750 288840 5910
2-4.40	SONSTIGE GELEISTETE LAUFENDE UEBERTRAGUNGEN AN UNTERNEHMEN AN PRIVATE ORGANISATIONEN OHNE ERWERBSZWECK AN DIE UEBRIGE WELT	1-4.90 3-4.90 8.85	7360 1420 2400 3540	24700 3100 6440 15160	27670 3420 7370 16880	29290 3780 8400 17110	31510 3750 9060 18700	32630 3800 9270 19560	34100 3830 9240 21030	38420 3980 9560 24880
2-4.49	VERFUEGBARES EINKOMMEN	2-5.50	145880	278870	301810	324980	325190	332820	348830	374820
	SUMME		253190	554440	595460	634120	656490	681990	705650	744410
2-5 EINKOMMENS										
2-5.10	STAATSVORBRUCH	0.75	106470	252860	273340	297790	318160	326190	336530	350490
2-5.49	ERSPARNIS	2-6.50	39410	26010	28470	27190	7030	6630	12300	24330
	SUMME		145880	278870	301810	324980	325190	332820	348830	374820
2-6 VERMOEGENS										
2-6.20	BRUTTOINVESTITIONEN 2-6.21 ANLAGEINVESTITIONEN ... 2-6.25 VORRATSVARAENDERUNG ...	0.81 0.85	31290 31090 200	42780 42580 200	47810 47810 -	53590 53090 500	50020 49820 200	45260 45260 -	41790 41790 -	42110 42110 -
2-6.30	GELEISTETE VERMOEGENS- UEBERTRAGUNGEN AN UNTERNEHMEN AN PRIVATE HAUSHALTE 2) AN DIE UEBRIGE WELT	1-6.80 3-6.80 8.87	12510 8060 3970 480	28020 18840 8190 990	30850 21810 7160 1880	33290 22780 7060 3450	31220 22070 6910 2240	31330 23030 5990 2310	31180 23200 5730 2250	34420 27360 4710 2350
2-6.49	FINANZIERUNGSSALDO	2-7.50	1350	-31440	-35630	-42970	-56650	-52480	-42380	-33740
	SUMME		45150	39360	43030	43910	24590	24110	30590	42790
2-7 FINANZIE										
2-7.10	VERAENDERUNG DER FORDERUNGEN 6)		9950	12980	6820	12390	20970	16570	15730	13940
	SUMME		9950	12980	6820	12390	20970	16570	15730	13940

FUSSNOTEN SIEHE S. 42

LICHEN GESAMTRECHNUNGEN
KONTENSYSTEM
DM

BUCHUNGS- NR.	POSITION	GEGEN- BUCHUNGS- NR.	1970	1978	1979	1980	1981	1982	1983 1)	1984 1)
------------------	----------	----------------------------	------	------	------	------	------	------	---------	---------

SOZIALVERSICHERUNG)
VERTEILUNGSKONTO

2-3.50	BEITRAG ZUM NETTOINLANDS- PRODUKT ZU FAKTORKOSTEN (NETTOWERTSCHOEPPUNG)	2-2.49	59200	140520	150540	162660	173000	178070	183590	187200
2-3.70	EMPFANGENE VERMOEGENSEINKOMMEN VON UNTERNEHMEN	1-3.20	8760	12720	15120	16750	20760	30200	30680	31840
	VOM STAAT	2-3.20	7780	11520	13910	15600	19670	28980	29550	30580
	VON DER UEBRIGEN WELT	8.25	840	1060	1080	1070	970	1090	1020	1140
			140	140	130	80	120	130	110	120
	SUMME		67960	153240	165660	179410	193760	208270	214270	219040

UMVERTEILUNGSKONTO

2-4.50	ANTEIL AM VOLKSEINKOMMEN	2-3.49	2210	-8810	-8980	-11800	-14710	-13830	-19410	-20820
2-4.60	EMPFANGENE INDIREKTE STEUERN .		89050	167560	183160	193390	198340	201890	214450	226310
	2-4.61 PRODUKTIONSSTEUERN		41720	78300	83440	83420	83480	85700	88950	93880
	VON UNTERNEHMEN	1-2.20	41620	78060	83190	83160	83220	85440	88680	93600
	VOM STAAT	2-2.20	90	220	230	240	240	240	250	260
	VON PRIVATEN ORGANISA- TIONEN OHNE ERWERBS- ZWECK	3-2.20	10	20	20	20	20	20	20	20
	2-4.62 NICHTABZUGSFAEHIGE UM- SATZSTEUER	0.30	39910	76240	87020	96490	100780	101380	109390	116160
	2-4.63 EINFUHRABGABEN	0.40	7420	13020	12700	13480	14080	14810	16110	16270
2-4.70	EMPFANGENE DIREKTE STEUERN ...		72840	167490	175510	187750	188110	193180	200360	213050
	VON UNTERNEHMEN	1-4.20	12310	25340	29000	26380	25660	27140	29620	34470
	VON PRIVATEN HAUSHALTEN 2) .	3-4.20	60440	141990	147130	161180	162410	166120	169580	177990
	VON DER UEBRIGEN WELT	8.31	90	160	380	190	40	-80	1160	590
2-4.80	EMPFANGENE SOZIALBEITRAEGE ...		84940	212840	230190	248610	268820	284480	290370	304760
	VON PRIVATEN HAUSHALTEN	3-4.30	84760	212200	229520	247890	268040	283650	289480	303840
	VON DER UEBRIGEN WELT	8.32	180	640	670	720	780	830	890	920
2-4.90	SONSTIGE EMPFANGENE LAUFENDE UEBERTRAGUNGEN		4150	15360	15580	16170	15930	16270	19880	21110
	VON UNTERNEHMEN	1-4.40	850	2190	2630	2740	2860	2990	3190	3460
	VON PRIVATEN HAUSHALTEN 2) .	3-4.40	1650	4710	5090	5500	6040	6410	7080	7740
	VON DER UEBRIGEN WELT	8.35	1650	8460	7860	7930	7030	6870	9610	9910
	SUMME		253190	554440	595460	634120	656490	681990	705650	744410

VERWENDUNGSKONTO

2-5.50	VERFUEGBARES EINKOMMEN	2-4.49	145880	278870	301810	324980	325190	332820	348830	374820
	SUMME		145880	278870	301810	324980	325190	332820	348830	374820

VERAENDERUNGSKONTO

2-6.50	ERSPARNIS	2-5.49	39410	26010	28470	27190	7030	6630	12300	24330
2-6.70	ABSCHREIBUNGEN	2-2.10	3270	7460	8340	9490	10480	11270	11950	12570
2-6.80	EMPFANGENE VERMOEGENS- UEBERTRAGUNGEN		2470	5890	6220	7230	7080	6210	6340	5890
	VON UNTERNEHMEN	1-6.30	1950	3700	4050	4830	5020	4830	4760	4250
	VON PRIVATEN HAUSHALTEN 2) .	3-6.30	520	2080	2040	2560	1970	1270	1430	1570
	VON DER UEBRIGEN WELT	8.37	-	110	130	140	90	110	150	70
	SUMME		45150	39360	43030	43910	24590	24110	30590	42790

RUNGSKONTO

2-7.50	FINANZIERUNGSSALDO	2-6.49	1350	-31440	-35630	-42970	-56650	-52480	-42380	-33740
2-7.60	VERAENDERUNG DER VERBINDLICH- KEITEN 6)		8600	44430	42470	55290	77570	69020	56880	47850
2-7.99	STATISTISCHE DIFFERENZ		-	-10	-20	70	50	30	1230	-170
	SUMME		9950	12980	6820	12390	20970	16570	15730	13940

1 KONTEN DER VOLKSWIRTSCHAFT

1.1 VEREINFACHTES

MILL.

BUCHUNGS- NR.	POSITION	GEGEN- BUCHUNGS- NR.	1970	1978	1979	1980	1981	1982	1983 1)	1984 1)
3 PRIVATE HAUSHALTE UND PRIVATE 3-1 PRODUK										
3-1.10	VORLEISTUNGEN DER PRIVATEN ORGANISATIONEN OHNE ERWERBS- ZWECK	0.60	4060	9390	10100	11180	11990	12750	13460	14300
3-1.49	BRUTTOWERTSCHOEPFUNG	3-2.50	9990	23020	24820	27200	28940	30880	32670	34310
SUMME			14050	32410	34920	38380	40930	43630	46130	48610
3-2 EINKOMMENS										
3-2.10	ABSCHREIBUNGEN DER PRIVATEN ORGANISATIONEN OHNE ERWERBS- ZWECK	1-6.70	940	2060	2290	2580	2820	3010	3140	3290
3-2.20	GELEISTETE PRODUKTIONSSTEUERN DER PRIV. ORGANISATIONEN O.E. AN DEN STAAT	2-4.61	10	20	20	20	20	20	20	20
3-2.49	BEITRAG ZUM NETTOINLANDS- PRODUKT ZU FAKTORKOSTEN (NETTOWERTSCHOEPFUNG)	3-3.50	9040	20940	22510	24600	26100	27850	29510	31000
SUMME			9990	23020	24820	27200	28940	30880	32670	34310
3-3 EINKOMMENS										
3-3.10	GELEISTETE EINKOMMEN AUS UNSELBSTAENDIGER ARBEIT AN PRIVATE HAUSHALTE	3-3.60	9040	20940	22510	24600	26100	27850	29510	31000
3-3.20	GELEISTETE VERMOEGENSEINKOMMEN (ZINSEN AUF KONSUMENTEN- SCHULDEN) AN UNTERNEHMEN	1-3.70	3340	7650	9630	13850	17470	19440	17780	17590
3-3.49	ANTEIL AM VOLKSEINKOMMEN	3-4.50	512610	973570	1044330	1113390	1150060	1187480	1236220	...
SUMME			524990	1002160	1076470	1151840	1193630	1234770	1283510	...
3-4 EINKOMMENS										
3-4.20	GELEISTETE DIREKTE STEUERN AN DEN STAAT	2-4.70	60440	141990	147130	161180	162410	166120	169580	177990
3-4.30	GELEISTETE SOZIALBEITRAEGE ... AN UNTERNEHMEN 4)	1-4.80	9390	21170	23930	27150	27750	26300	28910	31020
	AN DEN STAAT	2-4.80	84760	212200	229520	247890	268040	283650	289480	303840
	AN PRIVATE HAUSHALTE 2)	3-4.80	1150	2530	2960	3410	3010	3510	3880	...
	AN DIE UEBRIGE WELT	8.82	80	150	150	170	190	220	230	230
3-4.35	SOZIALE LEISTUNGEN AN PRIVATE HAUSHALTE	3-4.85	690	1360	1450	1570	1680	1790	1910	2040
3-4.40	SONSTIGE GELEISTETE LAUFENDE UEBERTRAGUNGEN		18370	36100	39630	43330	47560	49620	51490	54210
	AN UNTERNEHMEN 4)	1-4.90	10440	22330	24640	26810	29760	31390	32620	33840
	AN DEN STAAT	2-4.90	1650	4710	5090	5500	6040	6410	7080	7740
	AN DIE UEBRIGE WELT	8.85	6280	9060	9900	11020	11760	11820	11790	12630
3-4.49	VERFUEGBARES EINKOMMEN	3-5.50	446200	823870	883610	932260	968490	1005020	1045790	...
SUMME			621080	1239370	1328380	1416960	1479540	1535730	1590900	...
3-5 EINKOMMENS										
3-5.10	PRIVATER VERBRAUCH	0.71	368850	728900	785020	840780	887850	918050	958540	990300
3-5.11	KAEUFE DER PRIVATEN HAUSHALTE	0.711	363130	719300	774760	829430	876110	905620	945040	976330
3-5.15	EIGENVERBRAUCH DER PRIV. ORGANISATIONEN OHNE ERWERBSZWECK	0.715	5720	9600	10260	11350	11740	12430	13500	13970
3-5.49	ERSPARNIS	3-6.50	77350	94970	98590	91480	80640	86970	87250	...
SUMME			446200	823870	883610	932260	968490	1005020	1045790	...

FUSSNOTEN SIEHE S. 42

LICHEN GESAMTRECHNUNGEN

KONTENSYSTEM

DM

BUCHUNGS- NR.	POSITION	GEGEN- BUCHUNGS- NR.	1970	1978	1979	1980	1981	1982	1983 1)	1984 1)
------------------	----------	----------------------------	------	------	------	------	------	------	---------	---------

ORGANISATIONEN OHNE ERWERBSZWECK
TIONSKONTO

3-1.60	PRODUKTIONSWERT		14050	32410	34920	38380	40930	43630	46130	48610
3-1.61	PRIVATE HAUSHALTE	0.10	1070	1390	1420	1430	1430	1450	1480	1530
3-1.65	PRIVATE ORGANISATIONEN OHNE ERWERBSZWECK	0.10	12980	31020	33500	36950	39500	42180	44650	47080
	SUMME		14050	32410	34920	38380	40930	43630	46130	48610

ENTSTEHUNGSKONTO

3-2.50	BRUTTOWERTSCHOEPFUNG	3-1.49	9990	23020	24820	27200	28940	30880	32670	34310
	SUMME		9990	23020	24820	27200	28940	30880	32670	34310

VERTEILUNGSKONTO

3-3.50	BEITRAG ZUM NETTOINLANDS- PRODUKT ZU FAKTORKOSTEN (NETTOWERTSCHOEPFUNG)	3-2.49	9040	20940	22510	24600	26100	27850	29510	31000
3-3.60	EMPFANGENE EINKOMMEN AUS UNSELBSTAENDIGER ARBEIT		360640	721640	777850	844410	882950	902520	920730	952730
	VON UNTERNEHMEN	1-3.10	290230	556440	600880	652950	679290	691520	702350	729130
	VOM STAAT	2-3.10	59180	140500	150520	162640	172980	178050	183570	187180
	VON PRIVATEN HAUSHALTEN 2)	3-3.10	9040	20940	22510	24600	26100	27850	29510	31000
	VON DER UEBRIGEN WELT	8.21	2190	3760	3940	4220	4580	5100	5300	5420
3-3.70	EMPFANGENE EINKOMMEN AUS UNTER- NEHMERTAEITIGKEIT UND VERMOEGEN VON UNTERNEHMEN	1-3.20	155310	259580	276110	282830	284580	304400	333270	...
	VOM STAAT	2-3.20	154290	255750	271870	278100	279430	298130	325000	...
	VON PRIVATEN HAUSHALTEN 2)	3-3.20	460	3020	3320	3760	3780	4260	5150	6440
	VON DER UEBRIGEN WELT	8.25	560	810	920	970	1370	2010	3120	4050
	SUMME		524990	1002160	1076470	1151840	1193630	1234770	1283510	...

UMVERTEILUNGSKONTO 7)

3-4.50	ANTEIL AM VOLKEINKOMMEN	3-3.49	512610	973570	1044330	1113390	1150060	1187480	1236220	...
3-4.80	EMPFANGENE SOZIALBEITRAEGE VON PRIVATEN HAUSHALTEN	3-4.30	1150	2530	2960	3410	3420	3010	3510	3880
3-4.85	EMPFANGENE SOZIALE LEISTUNGEN VON UNTERNEHMEN 4)	1-4.35	94460	234970	249550	265320	287550	304830	309530	313870
	VOM STAAT	2-4.35	7910	16570	17560	18930	20050	20910	21780	22610
	VON PRIVATEN HAUSHALTEN 2)	3-4.35	85720	216730	230280	244530	265520	281800	285490	288840
	VON DER UEBRIGEN WELT	8.33	690	1360	1450	1570	1680	1790	1910	2040
			140	310	260	290	300	330	350	380
3-4.90	SONSTIGE EMPFANGENE LAUFENDE UEBERTRAGUNGEN		12860	28300	31540	34840	38510	40410	41640	43120
	VON UNTERNEHMEN 4)	1-4.40	10320	21670	24000	26160	29090	30700	31940	33200
	VOM STAAT	2-4.40	2400	6440	7370	8400	9060	9270	9240	9560
	VON DER UEBRIGEN WELT	8.35	140	190	170	280	360	440	460	360
	SUMME		621080	1239370	1328380	1416960	1479540	1535730	1590900	...

VERWENDUNGSKONTO 7)

3-5.50	VERFUEGBARES EINKOMMEN	3-4.49	446200	823870	883610	932260	968490	1005020	1045790	...
	SUMME		446200	823870	883610	932260	968490	1005020	1045790	...

1 KONTEN DER VOLKSWIRTSCHAFT

1.1 VEREINFACHTES

MILL.

BUCHUNGS- NR.	POSITION	GEGEN- BUCHUNGS- NR.	1970	1978	1979	1980	1981	1982	1983 1)	1984 1)
3 PRIVATE HAUSHALTE UND PRIVATE 3-6 VERMOEGENS										
3-6.10	NICHTENTNOMMENE GEWINNE DER UNTERNEHMEN OHNE EIGENE RECHTSPERSONLICHKEIT	1-6.60	18230	-4810	-14450	-31760	-57200	-47410	-33780	...
3-6.30	GELEISTETE VERMOEGENS- UEBERTRAGUNGEN		12710	33200	35090	36990	38080	37520	39120	41550
	AN UNTERNEHMEN	1-6.80	12010	30840	32730	34020	35710	35800	37160	39570
	AN DEN STAAT	2-6.80	520	2080	2040	2560	1970	1270	1430	1570
	AN DIE UEBRIGE WELT	8.87	180	280	320	410	400	450	530	410
3-6.49	FINANZIERUNGSSALDO	3-7.50	54670	86040	97730	107910	121670	116620	104170	110930
	SUMME		85610	114430	118370	113140	102550	106730	109510	...
3-7 FINANZIE										
3-7.10	VERAENDERUNG D. FORDERUNGEN 6)8)		59020	104460	118200	120340	128960	125840	116470	121000
	SUMME		59020	104460	118200	120340	128960	125840	116470	121000
8 ZUSAMMENGEFASSTES										
8.10	KAEUFE VON WAREN UND DIENST- LEISTUNGEN	0.90	143000	321250	351060	391850	445680	479030	485430	541020
8.20	GELEISTETE ERWERBS- UND VERMOEGENSEINKOMMEN		9930	23450	26360	30450	36430	38510	40940	47320
8.21	EINKOMMEN AUS UNSELB- STAEENDIGER ARBEIT									
	AN PRIVATE HAUSHALTE ..	3-3.60	2190	3760	3940	4220	4580	5100	5300	5420
8.25	EINKOMMEN AUS UNTERNEHMER- TAEETIGKEIT UND VERMOEGEN		7740	19690	22420	26230	31850	33410	35640	41900
	AN UNTERNEHMEN	1-3.70	7040	18740	21370	25180	30360	31270	32410	37730
	AN DEN STAAT	2-3.70	140	140	130	80	120	130	110	120
	AN PRIVATE HAUSHALTE 2)	3-3.70	560	810	920	970	1370	2010	3120	4050
8.30	GELEISTETE UEBERTRAGUNGEN		2440	10410	10050	10170	9300	9360	13490	13020
8.31	DIREKTE STEUERN									
	AN DEN STAAT	2-4.70	90	160	380	190	40	-80	1160	590
8.32	SOZIALBEITRAEGE									
	AN DEN STAAT	2-4.80	180	640	670	720	780	830	890	920
8.33	SOZIALE LEISTUNGEN									
	AN PRIVATE HAUSHALTE ..	3-4.85	140	310	260	290	300	330	350	380
8.35	SONSTIGE LAUFENDE UEBER- TRAGUNGEN		2010	9170	8590	8810	8060	8140	10910	11020
	AN UNTERNEHMEN	1-4.90	220	520	560	600	670	830	840	750
	AN DEN STAAT	2-4.90	1650	8460	7860	7930	7030	6870	9610	9910
	AN PRIVATE HAUSHALTE 2)	3-4.90	140	190	170	280	360	440	460	360
8.37	VERMOEGENSUEBERTRAGUNGEN		20	130	150	160	120	140	180	110
	AN DEN STAAT	2-6.80	-	110	130	140	90	110	150	70
	AN PRIVATE HAUSHALTE 2)	3-6.80	20	20	20	20	30	30	30	40
8.40	VERAENDERUNG DER FORDERUNGEN 6)		33370	41030	41190	60380	64280	34130	27820	62690
	AUFWENDUNGEN DER UEBRIGEN WELT		188740	396140	428660	492850	555690	561030	567680	664050

1) VORLAUEFIGES ERGEBNIS.

2) EINSCHL. PRIVATER ORGANISATIONEN OHNE ERWERBSZWECK.

3) BEREINIGTE ERGEBNISSE (VORLEISTUNGEN UM UNTERSTELLTE ENTGELTE
FUER BANKDIENSTLEISTUNGEN ERHOEHET, BRUTTOWERTSCHOEPFUNG ENT-
SPRECHEND VERMINDERT).

LICHEN GESAMTRECHNUNGEN
KONTENSYSTEM
DM

BUCHUNGS- NR.	POSITION	GEGEN- BUCHUNGS- NR.	1970	1978	1979	1980	1981	1982	1983 1)	1984 1)
------------------	----------	----------------------------	------	------	------	------	------	------	---------	---------

ORGANISATIONEN OHNE ERWERBSZWECK
VERAENDERUNGSKONTO

3-6.50	ERSPARNIS	3-5.49	77350	94970	98590	91480	80640	86970	87250	...
3-6.80	EMPFANGENE VERMOEGENS- UEBERTRAGUNGEN		8260	19460	19780	21660	21910	19760	22260	22500
	VON UNTERNEHMEN	1-6.30	4270	11250	12600	14580	14870	13740	16500	17750
	VOM STAAT	2-6.30	3970	8190	7160	7060	6910	5990	5730	4710
	VON DER UEBRIGEN WELT	8.37	20	20	20	20	30	30	30	40
SUMME			85610	114430	118370	113140	102550	106730	109510	...

RUNGSKONTO

3-7.50	FINANZIERUNGSSALDO	3-6.49	54670	86040	97730	107910	121670	116620	104170	110930
3-7.60	VERAENDERUNG DER VERBINDLICH- KEITEN 6)		4350	18420	20470	12430	7290	9220	12300	10070
SUMME			59020	104460	118200	120340	128960	125840	116470	121000

KONTO DER UEBRIGEN WELT

8.60	VERKAUEFE VON WAREN UND DIENSTLEISTUNGEN	0.20	129270	290050	344040	401080	434600	440740	453060	499450
8.70	EMPFANGENE ERWERBS- UND VER- MOEGENSEINKOMMEN		9530	17170	22060	24190	32260	39330	36400	38560
8.71	EINKOMMEN AUS UNSELB- STAEENDIGER ARBEIT		840	2360	2480	2650	2830	2950	3060	3160
	VON UNTERNEHMEN	1-3.10	820	2340	2460	2630	2810	2930	3040	3140
	VOM STAAT	2-3.10	20	20	20	20	20	20	20	20
8.75	EINKOMMEN AUS UNTERNEHMER- TAETIGKEIT UND VERMOEGEN VON UNTERNEHMEN	1-3.20	8690	14810	19580	21540	29430	36380	33340	35400
	VOM STAAT	2-3.20	8630	14090	18370	20020	26250	30450	26890	28500
			60	720	1210	1520	3180	5930	6450	6900
8.80	EMPFANGENE UEBERTRAGUNGEN		13430	30930	34540	37860	39530	40930	42420	47580
8.82	SOZIALBEITRAEGE VON PRIVATEN HAUSHALTEN	3-4.30	80	150	150	170	190	220	230	230
8.83	SOZIALE LEISTUNGEN		2490	4540	4660	4880	5240	5420	5530	6040
	VON UNTERNEHMEN	1-4.35	40	70	80	90	100	100	120	130
	VOM STAAT	2-4.35	2450	4470	4580	4790	5140	5320	5410	5910
8.85	SONSTIGE LAUFENDE UEBER- TRAGUNGEN		10200	24970	27530	28950	31460	32530	33880	38550
	VON UNTERNEHMEN	1-4.40	380	750	750	820	1000	1150	1060	1040
	VOM STAAT	2-4.40	3540	15160	16880	17110	18700	19560	21030	24880
	VON PRIV. HAUSHALTEN 2)	3-4.40	6280	9060	9900	11020	11760	11820	11790	12630
8.87	VERMOEGENSUEBERTRAGUNGEN VOM STAAT	2-6.30	660	1270	2200	3860	2640	2760	2780	2760
	VON PRIV. HAUSHALTEN 2)	3-6.30	480	990	1680	3450	2240	2310	2250	2350
			180	280	320	410	400	450	530	410
8.90	VERAENDERUNG DER VERBINDLICH- KEITEN 6)		36370	57980	27990	29750	49320	40000	36750	77270
8.99	STATISTISCHE DIFFERENZ		140	10	30	-30	-20	30	-950	1190
ERTRAEGE DER UEBRIGEN WELT			188740	396140	428660	492850	555690	561030	567680	664050

4) UNTERNEHMEN MIT EIGENER RECHTSPERSONENLICHKEIT.
5) NUR VORGAENGE, DIE SICH AUF UNTERNEHMEN MIT EIGENER RECHTS-
PERSONENLICHKEIT BEZIEHEN.

6) NACH BERECHNUNGEN DER DEUTSCHEN BUNDESBANK.
7) EINSCHL. DER VORGAENGE, DIE SICH AUF UNTERNEHMEN OHNE EIGENE
RECHTSPERSONENLICHKEIT BEZIEHEN.
8) EVTL. KORRIGIERTE BETRIEBLICHE PENSIONS RUECKSTELLUNGEN.

1 KONTEN DER VOLKSWIRTSCHAFT

1.2 SEKTORKONTEN IN ERWEI

MILL.

BUCHUNGS- NR.	POSITION	GEGEN- BUCHUNGS- NR.	1970	1978	1979	1980	1981	1982	1983 1)	1984 1)
21 GEBIETS										
21-1 PRODUK										
21-1.10	VORLEISTUNGEN	0.60	32380	70080	77310	84290	90400	95060	99360	104100
21-1.49	BRUTTOWERTSCHOEPFUNG	2-2.50	59200	139810	150220	162810	173460	178690	184400	188400
	SUMME		91580	209890	227530	247100	263860	273750	283760	292500
21-2 EINKOMMENS										
21-2.10	ABSCHREIBUNGEN	2-6.70	3170	7200	8050	9160	10120	10870	11520	12110
21-2.20	GELEISTETE PRODUKTIONSSTEUERN AN DEN STAAT	2-4.61	80	210	220	230	230	230	240	250
21-2.49	BEITRAG ZUM NETTOINLANDS- PRODUKT ZU FAKTORKOSTEN (NETTOWERTSCHOEPFUNG)	2-3.50	55950	132400	141950	153420	163110	167590	172640	176040
	SUMME		59200	139810	150220	162810	173460	178690	184400	188400
21-3 EINKOMMENS										
21-3.10	GELEISTETE EINKOMMEN AUS UNSELBSTAENDIGER ARBEIT	3-3.60	55950	132400	141950	153420	163110	167590	172640	176040
	AN PRIVATE HAUSHALTE	8.71	55930	132380	141930	153400	163090	167570	172620	176020
	AN DIE UEBRIGE WELT		20	20	20	20	20	20	20	20
21-3.20	GELEISTETE VERMOEGENSEIN- KOMMEN (ZINSEN AUF OEFFENT- LICHE SCHULDEN)	1-3.70	6550	21520	24090	28530	35390	44010	50080	52640
	AN UNTERNEHMEN	2-3.70	5190	16720	18480	22180	27460	32730	37460	38160
	AN DEN STAAT	3-3.70	840	1060	1080	1070	970	1090	1020	1140
	AN PRIVATE HAUSHALTE 2)	8.75	460	3020	3320	3760	3780	4260	5150	6440
	AN DIE UEBRIGE WELT		60	720	1210	1520	3180	5930	6450	6900
21-3.49	ANTEIL AM VOLKSEINKOMMEN	2-4.50	-960	-13280	-13600	-17130	-20980	-20120	-24920	-26460
	SUMME		61540	140640	152440	164820	177520	191480	197800	202220
21-4 EINKOMMENS										
21-4.10	GELEISTETE SUBVENTIENEN AN UNTERNEHMEN	1-2.70	11730	29060	30260	29570	28230	28960	31420	35970
21-4.35	SOZIALE LEISTUNGEN	3-4.85	27310	63690	67780	71560	78590	79660	79930	79590
	AN PRIVATE HAUSHALTE	8.83	25430	61470	65570	69340	76240	77390	77660	77410
	AN DIE UEBRIGE WELT		1880	2220	2210	2220	2350	2270	2270	2180
21-4.40	SONSTIGE GELEISTETE LAUFENDE UEBERTRAGUNGEN	1-4.90	38350	101400	109160	118360	128550	134650	129650	133010
	AN UNTERNEHMEN	3-4.90	1420	3100	3420	3780	3750	3800	3830	3980
	AN OEFFENTL. KOERPERSCHAFTEN	8.85	31090	77290	81990	89490	97340	102230	95850	96610
	AN PRIV. ORGANISATIONEN O.E.		2400	6440	7370	8400	9060	9270	9240	9560
	AN DIE UEBRIGE WELT		3440	14570	16380	16690	18400	19350	20730	22860
21-4.49	VERFUEGBARES EINKOMMEN	2-5.50	112760	202390	217530	229130	218930	222390	242680	260850
	SUMME		190150	396540	424730	448620	454300	465660	483680	509420
21-5 EINKOMMENS										
21-5.10	STAATSVERBRAUCH (ANTEIL)	0.75	79880	175140	189750	205960	219100	225510	232570	239000
21-5.49	ERSPARNIS	2-6.50	32880	27250	27780	23170	-170	-3120	10110	21850
	SUMME		112760	202390	217530	229130	218930	222390	242680	260850
21-6 VERMOEGENS										
21-6.20	BRUTTOINVESTITIONEN	0.81	31020	42210	47150	52770	48890	44050	40500	40940
21-6.21	ANLAGEINVESTITIONEN ..	0.85	30820	42010	47150	52270	48690	44050	40500	40940
21-6.25	VORRATSVERAENDERUNG ..		200	200	-	500	200	-	-	-
21-6.30	GELEISTETE VERMOEGENS- UEBERTRAGUNGEN	1-6.80	22270	48420	53530	57210	53060	52040	51220	54090
	AN UNTERNEHMEN	3-6.80	8020	18140	20830	21760	21090	21970	21790	25430
	AN OEFFENTL. KOERPERSCHAFTEN	8.87	9800	21530	23660	24940	22820	21770	21450	21600
	AN PRIVATE HAUSHALTE 2)		3970	8190	7160	7060	6910	5990	5730	4710
	AN DIE UEBRIGE WELT		480	560	1880	3450	2240	2310	2250	2350
21-6.49	FINANZIERUNGSSALDO	2-7.50	-4970	-29780	-35900	-46940	-62950	-60330	-42270	-33510
	SUMME		48320	60850	64780	63040	39000	35760	49450	61520
21-7 FINANZIE										
21-7.10	VERAENDERUNG DER FORDE- RUNGEN 4)5)		4120	12960	5980	7760	14440	8610	14790	14180
	SUMME		4120	12960	5980	7760	14440	8610	14790	14180

FUSSNOTEN SIEHE S. 46

LICHEN GESAMTRECHNUNGEN
TERTER SEKTORENGLIEDERUNG
DM

BUCHUNGS- NR.	POSITION	GEGEN- BUCHUNGS- NR.	1970	1978	1979	1980	1981	1982	1983 1)	1984 1)
KOERPERSONEN TIONS-KONTO										
* 21-1.60	PRODUKTIONSWERT	0.10	91580	209890	227530	247100	263860	273750	283760	292500
SUMME			91580	209890	227530	247100	263860	273750	283760	292500
ENTSTEHUNGSKONTO										
* 21-2.50	BRUTTOWERTSCHOEPPUNG	2-1.49	59200	139810	150220	162810	173460	178690	184400	188400
SUMME			59200	139810	150220	162810	173460	178690	184400	188400
VERTEILUNGSKONTO										
* 21-3.50	BEITRAG ZUM NETTOINLANDS- PRODUKT ZU FAKTORKOSTEN (NETTOWERTSCHOEPPUNG)	2-2.49	55950	132400	141950	153420	163110	167590	172640	176040
* 21-3.70	EMPFANGENE VERMOEGENS- EINKOMMEN		5590	8240	10490	11400	14410	23890	25160	26180
	VON UNTERNEHMEN	1-3.20	5190	7680	9940	10900	13850	23270	24520	25400
	VOM STAAT	2-3.20	260	420	420	420	490	530	530	660
	VON DER UEBRIGEN WELT	8.25	140	140	130	80	120	130	110	120
SUMME			61540	140640	152440	164820	177520	191480	197800	202220
UMVERTEILUNGSKONTO										
* 21-4.50	ANTEIL AM VOLKSEINKOMMEN	2-3.49	-960	-13280	-13600	-17130	-20980	-20120	-24920	-26460
* 21-4.60	EMPFANGENE INDIREKTE STEUERN ..		89050	167560	183160	193390	198340	201890	214450	226310
	21-4.61 PRODUKTIONSSTEUERN		41720	78300	83440	83420	83480	85700	88950	93880
	VON UNTERNEHMEN	1-2.20	41620	78060	83190	83160	83220	85440	88680	93600
	VOM STAAT	2-2.20	90	220	230	240	240	240	250	260
	VON PRIV. ORGANISA- TIONEN O.E.	3-2.20	10	20	20	20	20	20	20	20
	21-4.62 NICHTABZUGSFAEHIGE UMSATZSTEUER	0.30	39910	76240	87020	96490	100780	101380	109390	116160
	21-4.63 EINFUHRABGABEN	0.40	7420	13020	12700	13480	14080	14810	16110	16270
* 21-4.70	EMPFANGENE DIREKTE STEUERN		72840	167490	175510	187750	188110	193180	200360	213050
	VON UNTERNEHMEN	1-4.20	12310	25340	28000	26380	25660	27140	29620	34470
	VON PRIVATEN HAUSHALTEN 3) ..	3-4.20	60440	141990	147130	161180	162410	166120	169580	177990
	VON DER UEBRIGEN WELT	8.31	90	160	380	190	40	-80	1160	590
* 21-4.80	EMPFANGENE SOZIALBEITRAEGE VON PRIVATEN HAUSHALTEN	3-4.30	6410	15240	16300	17610	19140	19550	20190	20810
* 21-4.90	SONSTIGE EMPFANGENE LAUFENDE UEBERTRAGUNGEN		22810	59530	63360	67000	69690	71160	73600	75710
	VON UNTERNEHMEN	1-4.40	480	1040	1190	1330	1480	1570	1740	1860
	VON OEFFENTL. KOERPERSONEN VON PRIVATEN HAUSHALTEN 2) ..	3-4.40	19050	45320	49220	52240	55140	56310	55240	56280
	VON DER UEBRIGEN WELT	8.35	1630	4710	5090	5500	6040	6410	7010	7660
			1650	8460	7860	7930	7030	6870	9610	9910
SUMME			190150	396540	424730	448620	454300	465660	483680	509420
VERWENDUNGSKONTO										
* 21-5.50	VERFUEGBARES EINKOMMEN	2-4.49	112760	202390	217530	229130	218930	222390	242680	260850
SUMME			112760	202390	217530	229130	218930	222390	242680	260850
VERAENDERUNGSKONTO										
* 21-6.50	ERSPARNIS	2-5.49	32880	27250	27780	23170	-170	-3120	10110	21850
* 21-6.70	ABSCHREIBUNGEN	2-2.10	3170	7200	8050	9160	10120	10870	11520	12110
* 21-6.80	EMPFANGENE VERMOEGENS- UEBERTRAGUNGEN		12270	26400	28950	30710	29050	28010	27820	27560
	VON UNTERNEHMEN	1-6.30	1950	3700	4080	4530	5020	4830	4760	4250
	VON OEFFENTL. KOERPERSONEN VON PRIVATEN HAUSHALTEN 2) ..	3-6.30	9800	21650	23760	25030	22850	21800	21480	21670
	VON DER UEBRIGEN WELT	8.37	520	940	1010	1010	1090	1270	1430	1570
			-	110	130	140	90	110	150	70
SUMME			48320	60850	64780	63040	39000	35760	49450	61520
RUNGSKONTO										
* 21-7.50	FINANZIERUNGSSALDO	2-6.49	-4970	-29780	-35900	-46940	-62950	-60330	-42270	-33510
* 21-7.60	VERAENDERUNG DER VERBINDLICH- KEITEN 4)5)		9000	42750	41900	54630	77340	68910	57060	47580
* 21-7.99	STATISTISCHE DIFFERENZ		90	-10	-20	70	50	30	-	110
SUMME			4120	12960	5980	7760	14440	8610	14790	14180

1 KONTEN DER VOLKSWIRTSCHAFT

1.2 SEKTORKONTEN IN ERWEI

MILL.

BUCHUNGS- NR.	POSITION	GEGEN- BUCHUNGS- NR.	1970	1978	1979	1980	1981	1982	1983 1)	1984 1)
22 SOZIAL										
22-1 PRODUK										
22-1.10	VORLEISTUNGEN	0.60	23280	69340	74720	82280	88880	89880	92660	99940
22-1.49	BRUTTOWERTSCHOEPFUNG	2-2.50	3360	8390	8890	9580	10260	10890	11390	11630
SUMME			26640	77730	83610	91860	99140	100770	104050	111570
22-2 EINKOMMENS										
22-2.10	ABSCHREIBUNGEN	2-6.70	100	260	290	330	360	400	430	460
22-2.20	GELEISTETE PRODUKTIONSSTEUERN AN DEN STAAT	2-4.61	10	10	10	10	10	10	10	10
22-2.49	BEITRAG ZUM NETTOINLANDS- PRODUKT ZU FAKTORKOSTEN (NETTOWERTSCHOEPFUNG)	2-3.50	3250	8120	8590	9240	9890	10480	10950	11160
SUMME			3360	8390	8890	9580	10260	10890	11390	11630
22-3 EINKOMMENS										
22-3.10	GELEISTETE EINKOMMEN AUS UNSELBSTAENDIGER ARBEIT AN PRIVATE HAUSHALTE	3-3.60	3250	8120	8590	9240	9890	10480	10950	11160
22-3.20	GELEISTETE VERMOEGENSEINKOMMEN (ZINSEN AUF DEFF. SCHULDEN) AN UNTERNEHMEN	3-3.70	-	10	10	20	80	20	10	20
22-3.49	ANTEIL AM VOLKSEINKOMMEN	2-4.50	3170	4470	4620	5330	6270	6290	5510	5640
SUMME			6420	12600	13220	14590	16240	16790	16470	16820
22-4 EINKOMMENS										
22-4.10	GELEISTETE SUBVENTIONEN AN UNTERNEHMEN	1-2.70	50	610	860	960	900	460	400	450
22-4.35	SOZIALE LEISTUNGEN		60860	157510	167080	177760	192070	207460	210970	215160
	AN PRIVATE HAUSHALTE	3-4.85	60290	155260	164710	175190	189280	204410	207830	211430
	AN DIE UEBRIGE WELT	8.83	570	2250	2370	2570	2790	3050	3140	3730
22-4.40	SONSTIGE GELEISTETE LAUFENDE UEBERTRAGUNGEN AN DIE UEBRIGE WELT	8.85	100	590	500	420	300	210	300	2020
22-4.49	VERFUEGBARES EINKOMMEN	2-5.50	33120	76480	84280	95850	106260	110430	106150	113970
SUMME			94130	235190	252720	274990	299530	318560	317820	331600
22-5 EINKOMMENS										
22-5.10	STAATSVERBRAUCH (ANTEIL)	0.75	26590	77720	83590	91830	99060	100680	103960	111490
22-5.49	ERSPARNIS	2-6.50	6530	-1240	690	4020	7200	9750	2190	2480
SUMME			33120	76480	84280	95850	106260	110430	106150	113970
22-6 VERMOEGENS										
22-6.20	BRUTTOINVESTITIONEN									
22-6.21	ANLAGEINVESTITIONEN ..	0.81	270	570	660	820	1130	1210	1290	1170
22-6.30	GELEISTETE VERMOEGENS- UEBERTRAGUNGEN		40	1250	1090	1120	1060	1140	1510	2030
	AN UNTERNEHMEN	1-6.80	40	700	980	1020	980	1060	1410	1930
	AN DEFFENTL. KOERPERSCHAFTEN		-	120	110	100	80	80	100	100
	AN DIE UEBRIGE WELT	8.87	-	430	-	-	-	-	-	-
22-6.49	FINANZIERUNGSSALDO	2-7.50	6320	-1660	270	3970	6300	7850	-110	-230
SUMME			6630	160	2020	5910	8490	10200	2690	2970
22-7 FINANZIE										
22-7.10	VERAENDERUNG DER FORDE- RUNGEN 4)5)		6210	-1600	220	4060	6370	7700	1170	-450
SUMME			6210	-1600	220	4060	6370	7700	1170	-450

- 1) VORLAUEFIGES ERGEBNIS.
2) EINSCHL. PRIVATER ORGANISATIONEN OHNE ERWERBSZWECK.
3) UNTERNEHMEN MIT EIGENER RECHTSPERSONENLICHKEIT.

- 4) NACH BERECHNUNGEN DER DEUTSCHEN BUNDESBANK.
5) EINSCHL. DER FINANZIERUNGSVORGAENGE INNERHALB DES STAATS-
SEKTORS.

LICHEN GESAMTRECHNUNGEN
 TERTER SEKTORENGLIEDERUNG
 DM

BUCHUNGS- NR.	POSITION	GEGEN- BUCHUNGS- NR.	1970	1978	1979	1980	1981	1982	1983 1)	1984 1)
VERSICHERUNG										
TIONSKONTO										
22-1.60	PRODUKTIONSWERT	0.10	26640	77730	83610	91660	99140	100770	104050	111570
SUMME		26640	77730	83610	91860	99140	100770	104050	111570
ENTSTEHUNGSKONTO										
22-2.50	BRUTTOWERTSCHOEPFUNG	2-1.49	3360	8390	8890	9580	10260	10890	11390	11630
SUMME		3360	8390	8890	9580	10260	10890	11390	11630
VERTEILUNGSKONTO										
22-3.50	BEITRAG ZUM NETTOINLANDS- PRODUKT ZU FAKTORKOSTEN (NETTOWERTSCHOEPFUNG)	2-2.49	3250	8120	8590	9240	9890	10480	10950	11160
22-3.70	EMPFANGENE VERMOEGENS- EINKOMMEN		3170	4480	4630	5350	6350	6310	5520	5660
	VON PRIVATEN HAUSHALTEN	1-3.20	2590	3840	3970	4700	5820	5710	5030	5180
	VOM STAAT	2-3.20	580	640	660	650	530	600	490	480
SUMME		6420	12600	13220	14590	16240	16790	16470	16820
UMVERTEILUNGSKONTO										
22-4.50	ANTEIL AM VOLKSEINKOMMEN	2-3.49	3170	4470	4620	5330	6270	6290	5510	5640
22-4.80	EMPFANGENE SOZIALBEITRAEGE ... VON PRIVATEN HAUSHALTEN	3-4.30	78530	197600	213890	231000	249680	264930	270180	283950
	VON DER UEBRIGEN WELT	8.32	180	640	670	720	780	830	890	920
22-4.90	SONSTIGE EMPFANGENE LAUFENDE UEBERTRAGUNGEN		12430	33120	34210	38660	43580	47340	42130	42010
	VON UNTERNEHMEN	1-4.40	370	1150	1440	1410	1380	1420	1450	1600
	VON OEFFENTLICHEN KOERPERSCHAFTEN		12040	31970	32770	37250	42200	45920	40610	40330
	VON PRIVATEN HAUSHALTEN	3-4.40	20	-	-	-	-	-	70	80
SUMME		94130	235190	252720	274990	299530	318560	317820	331600
VERWENDUNGSKONTO										
22-5.50	VERFUEGBARES EINKOMMEN	2-4.49	33120	76480	84280	95850	106260	110430	106150	113970
SUMME		33120	76480	84280	95850	106260	110430	106150	113970
VERAENDERUNGSKONTO										
22-6.50	ERSPARNIS	2-5.49	6530	-1240	690	4020	7200	9750	2190	2480
22-6.70	ABSCHREIBUNGEN	2-2.10	100	260	290	330	360	400	430	460
22-6.80	EMPFANGENE VERMOEGENS- UEBERTRAGUNGEN		-	1140	1040	1560	930	50	70	30
	VON PRIVATEN HAUSHALTEN 2)	3-6.30	-	1140	1030	1550	880	-	-	-
	VON OEFFENTL. KOERPERSCHAFTEN		-	-	10	10	50	50	70	30
SUMME		6630	160	2020	5910	8490	10200	2690	2970
RUNGSKONTO										
22-7.50	FINANZIERUNGSSALDO	2-6.49	6320	-1660	270	3970	6300	7850	-110	-230
22-7.60	VERAENDERUNG DER VERBINDLICH- KEITEN 4)5)		-20	60	-50	90	70	-150	50	70
22-7.99	STATISTISCHE DIFFERENZ		-90	-	-	-	-	-	1230	-290
SUMME		6210	-1600	220	4060	6370	7700	1170	-450

Standardtabellen
mit Jahreszahlen

3 STANDARDTABELLEN MIT JAHRESZAHLEN
3.1 WERTSCHOEPFUNG, INLANDSPRODUKT UND SOZIALPRODUKT

LFD. NR.	GEGENSTAND DER NACHWEISUNG	1970	1979	1980	1981	1982	1983 1)	1984 1)	1985 1)
IN JEWEILIGEN PREISEN MILL. DM									
WERTSCHOEPFUNG UND INLANDSPRODUKT									
1	BRUTTOWERTSCHOEPFUNG	627970	1292580	1368970	1426070	1481730	1544060	1615710	1697370
2 +	NICHTABZUGSFAEHIGE UMSATZSTEUER 2)	39910	87020	96490	100780	101380	109390	116160	116460
3 +	EINFUHRABGABEN 3)	7420	12700	13480	14080	14810	16110	16270	16600
4 =	BRUTTOINLANDSPRODUKT	675300	1392300	1478940	1540930	1597920	1669560	1748140	1830430
5 -	ABSCHREIBUNGEN	68030	156640	173740	188640	201110	210760	220720	230270
6 =	NETTOINLANDSPRODUKT ZU MARKTPREISEN	607270	1235660	1305200	1352290	1396810	1458800	1527420	1600160
7 +	INDIREKTE STEUERN 4) ABZUEGL. SUBVENTIONEN	77270	152040	162860	169210	172470	182630	189890	193470
8	INDIREKTE STEUERN 4)	89050	183160	193390	198340	201890	214450	226310	229820
9	SUBVENTIONEN	11780	31120	30530	29130	29420	31820	36420	36350
10 =	NETTOINLANDSPRODUKT ZU FAKTORKOSTEN (NETTOWERTSCHOEPFUNG)	530000	1083620	1142340	1183080	1224340	1276170	1337530	1406690
INLANDSPRODUKT UND SOZIALPRODUKT									
11	BRUTTOINLANDSPRODUKT	675300	1392300	1478940	1540930	1597920	1669560	1748140	1830430
12 +	EINKOMMEN AUS DER UEBRIGEN WELT (SALDO) 5)	400	4300	6260	4170	-820	4540	8760	7470
13 =	BRUTTOSOZIALPRODUKT	675700	1396600	1485200	1545100	1597100	1674100	1756900	1837900
14 -	ABSCHREIBUNGEN	68030	156640	173740	188640	201110	210760	220720	230270
15 =	NETTOSOZIALPRODUKT ZU MARKTPREISEN	607670	1239960	1311460	1356460	1395990	1463340	1536180	1607630
16 -	INDIREKTE STEUERN 4) ABZUEGL. SUBVENTIONEN	77270	152040	162860	169210	172470	182630	189890	193470
17 =	NETTOSOZIALPRODUKT ZU FAKTORKOSTEN (VOLKSEINKOMMEN)	530400	1087920	1148600	1187250	1223520	1290710	1346290	1414160
IN PREISEN VON 1980 MILL. DM									
WERTSCHOEPFUNG UND INLANDSPRODUKT									
18	BRUTTOWERTSCHOEPFUNG	1050430	1351740	1368970	1372940	1365840	1380440	1422440	1462120
19 +	NICHTABZUGSFAEHIGE UMSATZSTEUER 2)	74060	95040	96490	95010	92610	94460	93950	92090
20 +	EINFUHRABGABEN 3)	8330	12260	13480	13440	13380	14650	15000	15530
21 =	BRUTTOINLANDSPRODUKT	1132820	1459040	1478940	1481390	1471830	1489550	1531390	1569740
22 -	ABSCHREIBUNGEN	112640	167160	173740	179980	185220	190080	194960	199870
23 =	NETTOINLANDSPRODUKT ZU MARKTPREISEN	1020180	1291880	1305200	1301410	1286610	1299470	1336430	1369870
INLANDSPRODUKT UND SOZIALPRODUKT									
24	BRUTTOINLANDSPRODUKT	1132820	1459040	1478940	1481390	1471830	1489550	1531390	1569740
25 +	EINKOMMEN AUS DER UEBRIGEN WELT (SALDO) 5)	1180	4560	6260	3910	-830	3950	7510	6260
26 =	BRUTTOSOZIALPRODUKT	1134000	1463600	1485200	1485300	1471000	1493500	1538900	1576000
27 -	ABSCHREIBUNGEN	112640	167160	173740	179980	185220	190080	194960	199870
28 =	NETTOSOZIALPRODUKT ZU MARKTPREISEN	1021360	1296440	1311460	1305320	1285780	1303420	1343940	1376130
PREISENTWICKLUNG GEGENUEBER 1980 6) 1980 = 100									
WERTSCHOEPFUNG UND INLANDSPRODUKT									
29	BRUTTOWERTSCHOEPFUNG	59.8	95.6	100.0	103.9	108.5	111.9	113.6	116.1
30	BRUTTOINLANDSPRODUKT	59.6	95.4	100.0	104.0	108.6	112.1	114.2	116.6
31	ABSCHREIBUNGEN	60.4	93.7	100.0	104.8	108.6	110.9	113.2	115.2
32	NETTOINLANDSPRODUKT ZU MARKTPREISEN	59.5	95.6	100.0	103.9	108.6	112.3	114.3	116.8
SOZIALPRODUKT									
33	BRUTTOSOZIALPRODUKT	59.6	95.4	100.0	104.0	108.6	112.1	114.2	116.6
34	NETTOSOZIALPRODUKT ZU MARKTPREISEN	59.5	95.6	100.0	103.9	108.6	112.3	114.3	116.8

- 1) VORLAUFIGES ERGEBNIS.
2) AUFKOMMEN AN STEUERN VOM UMSATZ SOWIE EINBEHALTENE UMSATZ-
STEUER AUFGRUND VON GESETZLICHEN SONDERREGELUNGEN.
3) EINFUHRZOLLE, VERBRAUCHSTEUERN AUF EINFUEHREN, ABSCHOEP-
FUNGSBETRAEGE UND WAHRUNGSAUSGLEICHSBETRAEGE AUF EINGE-
FUEHRTE LANDWIRTSCHAFTLICHE ERZEUGNISSE, JEDOCH OHNE EIN-
FUHRUMSATZSTEUER.

- 4) PRODUKTIONSSTEUERN, NICHTABZUGSFAEHIGE UMSATZSTEUER EIN-
FUHRABGABEN.
5) AUS DER UEBRIGEN WELT EMPFANGENE ABZUEGLICH AN DIE UEBRIGE
WELT GELEISTETE ERWERBS- UND VERMOEGENSEINKOMMEN.
6) PREISINDEX MIT WECHSELNDER GEWICHTUNG (WARENKORB DES JE-
WEILIGEN BERICHTSJAHRES).

WEITERE ERLAEUTERUNGEN ZU DIESER TABELLE BEFINDEN SICH IM
ABSCHNITT 2.5 DES TEXTTEILS.

3.2 PRODUKTIONSWERTE, VORLEISTUNGEN UND WERTSCHÖPFUNG IN JEWEILIGEN PREISEN
NACH 14 WIRTSCHAFTSBEREICHEN *)

JAHR 1)	NETTOWERTSCHÖPFUNG							
	PRODUKTIONS- WERT 2)	VOR- LEISTUNGEN 2)	BRUTTO- WERT- SCHÖPFUNG (SP.1-2) 2)	ABSCHREI- BUNGEN	PRODUKTIONS- STEUERN ABZUEGLICH SUBVENTIONEN 2)	ZUSAMMEN (SP.3-4-5)	ENTSTANDENE EINKOMMEN	
							AUS UNSELB- STÄNDIGER ARBEIT	AUS UNTERNEHMER- TÄTIGKEIT UND VERMOEGEN
	1	2	3	4	5	6	7	8

LAND- UND FORSTWIRTSCHAFT, FISCHEREI

MILL.DM

1970	39060	17280	21780	4520	-1980	19240	3530	15710
1971	40490	17730	22760	4930	-2100	19930	3760	16470
1972	43530	18780	24750	5230	-2060	21580	3800	17780
1973	48020	21420	26600	5630	-2020	22990	4010	18980
1974	48380	22460	25920	6180	-1510	21250	4350	16900
1975	51820	23350	28470	6760	-2300	24010	4570	19440
1976	57690	26590	31100	7270	-2420	26250	4950	21300
1977	60030	28200	31830	7690	-1680	25820	5430	20390
1978	60450	28220	32230	8120	-1460	25570	5880	19690
1979	62330	31320	31010	8610	-1270	23670	6490	17180
1980	63750	33380	30370	9160	-770	21980	6930	15050
1981	66990	35310	31680	9720	-290	22250	7200	15050
1982	72640	36300	36340	10220	-520	26640	7630	19010
1983	70130	37720	32410	10530	-40	21920	8020	13900
1984	71950	37150	34800	8530	...

% DES PRODUKTIONSWERTES

% DER BRUTTOWERTSCHÖPFUNG

1970	100	44.2	100	20.8	-9.1	88.3	16.2	72.1
1971	100	43.8	100	21.7	-9.2	87.6	16.5	71.0
1972	100	43.1	100	21.1	-8.3	87.2	15.4	71.8
1973	100	44.6	100	21.2	-7.6	86.4	15.1	71.4
1974	100	46.4	100	23.8	-5.8	82.0	16.8	65.2
1975	100	45.1	100	23.7	-8.1	84.3	16.1	68.3
1976	100	46.1	100	23.4	-7.8	84.4	15.9	68.5
1977	100	47.0	100	24.2	-5.3	81.1	17.1	64.1
1978	100	46.7	100	25.2	-4.5	79.3	18.2	61.1
1979	100	50.2	100	27.8	-4.1	76.3	20.9	55.4
1980	100	52.4	100	30.2	-2.5	72.4	22.8	49.6
1981	100	52.7	100	30.7	-0.9	70.2	22.7	47.5
1982	100	50.0	100	28.1	-1.4	73.3	21.0	52.9
1983	100	53.8	100	32.5	-0.1	67.6	24.7	42.9
1984	100	51.6	100	24.5	...

WARENPRODUZIERENDES GEWERBE

MILL. DM

1970	790720	457000	333720	25870	26570	277280	199400	77880
1971	853230	491930	361300	33980	28290	299030	218770	79260
1972	913790	525960	387830	37130	32240	318460	238660	79800
1973	1022170	591260	430910	40710	36990	353210	267550	85660
1974	1135950	680000	455950	45690	37980	372280	287560	84720
1975	1136250	681330	454920	50100	37350	367470	291280	76190
1976	1261650	761050	500600	52940	40520	407140	314630	92510
1977	1314680	784840	529840	55490	42850	431500	336670	94830
1978	1373710	812080	561630	58330	44070	459230	358500	100730
1979	1525350	917610	607740	61480	46330	499930	387280	112650
1980	1651750	1019520	632230	66050	45070	521110	419080	102020
1981	1725180	1083590	641590	70130	45170	526290	432150	94140
1982	1756220	1099240	656980	73550	45790	537640	436050	101590
1983	1800310	1115990	684360	75640	45950	562770	439540	123230
1984	1913720	1198430	715290	454660	...

% DES PRODUKTIONSWERTES

% DER BRUTTOWERTSCHÖPFUNG

1970	100	57.8	100	9.0	8.0	83.1	59.8	23.3
1971	100	57.7	100	9.4	7.8	82.8	60.8	21.9
1972	100	57.6	100	9.6	8.3	82.1	61.5	20.6
1973	100	57.8	100	9.4	8.6	82.0	62.1	19.9
1974	100	59.9	100	10.0	8.3	81.6	63.1	18.6
1975	100	60.0	100	11.0	8.2	80.8	64.0	16.7
1976	100	60.3	100	10.6	8.1	81.3	62.9	18.5
1977	100	59.7	100	10.5	8.1	81.4	63.5	17.9
1978	100	59.1	100	10.4	7.8	81.8	63.8	17.9
1979	100	60.2	100	10.1	7.6	82.3	63.7	18.5
1980	100	61.7	100	10.4	7.1	82.4	66.3	16.1
1981	100	62.8	100	10.9	7.0	82.0	67.4	14.7
1982	100	62.6	100	11.2	7.0	81.8	66.4	15.5
1983	100	62.0	100	11.1	6.7	82.2	64.2	18.0
1984	100	62.6	100	63.6	...

FUSSNOTEN SIEHE S. 64

3.2 PRODUKTIONSWERTE, VORLEISTUNGEN UND WERTSCHÖPFUNG IN JEWEILIGEN PREISEN
NACH 14 WIRTSCHAFTSBEREICHEN *)

JAHR 1)	PRODUKTIONS- WERT 2)	VOR- LEISTUNGEN 2)	BRUTTO- WERT- SCHÖPFUNG (SP.1-2) 2)	ABSCHREI- BUNGEN	PRODUKTIONS- STEUERN ABZUGLICH SUBVENTIONEN 2)	NETTOWERTSCHÖPFUNG		
						ZUSAMMEN (SP.3-4-5)	ENTSTANDENE EINKOMMEN	
							AUS UNSELB- STÄNDIGER ARBEIT	AUS UNTERNEHMER- TÄTIGKEIT UND VERMÖGEN
1	2	3	4	5	6	7	8	9

ENERGIE- UND WASSERVERSORGUNG, BERGBAU

MILL. DM

1970	46850	24130	22720	4640	650	17430	11270	6160
1971	51110	27010	24100	5160	930	18010	12660	5350
1972	56240	29990	26250	5660	1060	19530	13350	6180
1973	62670	33250	29420	6250	1140	22030	14750	7280
1974	74020	40390	33630	7170	1590	24870	16930	7940
1975	85920	48250	37670	8030	2400	27240	18630	8610
1976	96880	54480	42400	8750	2970	30680	19690	10990
1977	99970	57470	42500	9380	2890	30230	21080	9150
1978	107030	62040	44990	10050	2410	32530	22090	10440
1979	119360	71130	48230	10830	1670	35730	24050	11680
1980	136020	85820	50200	11750	1540	36910	26100	10810
1981	159460	106410	53050	12560	2750	37740	27750	9990
1982	176250	117480	58770	13410	3380	41980	28510	13470
1983	179570	116880	62690	14130	3450	45110	28950	16160
1984	191480	125350	66130	29550	...

% DES PRODUKTIONSWERTES

% DER BRUTTOWERTSCHÖPFUNG

1970	100	51.5	100	20.4	2.9	76.7	49.6	27.1
1971	100	52.8	100	21.4	3.9	74.7	52.5	22.2
1972	100	53.3	100	21.6	4.0	74.4	50.9	23.5
1973	100	53.1	100	21.2	3.9	74.9	50.1	24.7
1974	100	54.6	100	21.3	4.7	74.0	50.3	23.6
1975	100	56.2	100	21.3	6.4	72.3	49.5	22.9
1976	100	56.2	100	20.6	7.0	72.4	46.4	25.9
1977	100	57.5	100	22.1	6.8	71.1	49.6	21.5
1978	100	58.0	100	22.3	5.4	72.3	49.1	23.2
1979	100	59.6	100	22.5	3.5	74.1	49.9	24.2
1980	100	63.1	100	23.4	3.1	73.5	52.0	21.5
1981	100	66.7	100	23.7	5.2	71.1	52.3	18.8
1982	100	66.7	100	22.8	5.8	71.4	48.5	22.9
1983	100	65.1	100	22.5	5.5	72.0	46.2	25.8
1984	100	65.5	100	44.7	...

VERARBEITENDES GEWERBE

MILL. DM

1970	647990	388540	259450	22400	24850	212200	155610	56590
1971	689460	411420	278040	25640	26040	226360	169510	56850
1972	731470	434910	296560	28000	29580	238980	182110	56870
1973	825490	492240	333250	30700	34080	268470	205740	62730
1974	930570	574950	355620	34470	34700	286450	223790	62660
1975	923510	569450	354060	37800	33320	282940	227440	55500
1976	1029830	640130	389700	39840	35860	314000	247040	66960
1977	1071270	656850	414420	41720	37950	334750	266510	68240
1978	1111980	674060	437920	43760	39500	354660	283680	70980
1979	1229670	759250	470420	45920	42440	382060	304650	77410
1980	1319020	836180	482840	49190	41520	392130	328560	63570
1981	1369820	880090	489730	52210	40360	397160	339090	58070
1982	1389420	886570	502850	54690	40480	407720	341880	65840
1983	1424140	899660	524480	56060	40750	427670	344050	83620
1984	1519340	970140	549200	356660	...

% DES PRODUKTIONSWERTES

% DER BRUTTOWERTSCHÖPFUNG

1970	100	60.0	100	8.6	9.6	81.8	60.0	21.8
1971	100	59.7	100	9.2	9.4	81.4	61.0	20.4
1972	100	59.5	100	9.4	10.0	80.6	61.4	19.2
1973	100	59.6	100	9.2	10.2	80.6	61.7	18.8
1974	100	61.8	100	9.7	9.8	80.5	62.9	17.6
1975	100	61.7	100	10.7	9.4	79.9	64.2	15.7
1976	100	62.2	100	10.2	9.2	80.6	63.4	17.2
1977	100	61.3	100	10.1	9.2	80.8	64.3	16.5
1978	100	60.6	100	10.0	9.0	81.0	64.8	16.2
1979	100	61.7	100	9.8	9.0	81.2	64.8	16.5
1980	100	63.4	100	10.2	8.6	81.2	68.0	13.2
1981	100	64.2	100	10.7	8.2	81.1	69.2	11.9
1982	100	63.8	100	10.9	8.1	81.1	68.0	13.1
1983	100	63.2	100	10.7	7.8	81.5	65.6	15.9
1984	100	63.9	100	64.9	...

FUSSNOTEN SIEHE S. 64

3.2 PRODUKTIONSWERTE, VORLEISTUNGEN UND WERTSCHOEPFUNG IN JEWEILIGEN PREISEN
NACH 14 WIRTSCHAFTSBEREICHEN *)

JAHR 1)	PRODUKTIONS- WERT 2)	VOR- LEISTUNGEN 2)	BRUTTO- WERT- SCHOEPFUNG (SP.1-2) 2)	ABSCHREI- BUNGEN	PRODUKTIONS- STEUERN ABZUEGLICH SUBVENTIONEN 2)	NETTOWERTSCHOEPFUNG		
						ZUSAMMEN (SP.3-4-5)	ENTSTANDENE EINKOMMEN	
							AUS UNSELB- STAENDIGER ARBEIT	AUS UNTERNEHMER- TAETIGKEIT UND VERMOEGEN
1	2	3	4	5	6	7	8	9

BAUGEWERBE

MILL.DM

1970	95880	44330	51550	2830	1070	47650	32520	15130
1971	112660	53500	59160	3180	1320	54660	37600	17060
1972	126080	61060	65020	3470	1600	59950	43200	16750
1973	134010	65770	68240	3760	1770	62710	47060	15650
1974	131360	64660	66700	4050	1690	60960	46840	14120
1975	126820	63630	63190	4270	1630	57290	45210	12080
1976	134940	66440	68500	4350	1690	62460	47900	14560
1977	143440	70520	72920	4390	2010	66520	49080	17440
1978	154700	75980	78720	4520	2160	72040	52730	19310
1979	176320	87230	89090	4730	2220	82140	58560	23560
1980	196710	97520	99190	5110	2010	92070	64430	27640
1981	195900	97090	98810	5360	2060	91390	65310	26080
1982	190550	95190	95360	5490	1930	87940	65660	22280
1983	196600	99410	97190	5450	1750	89990	66540	23450
1984	202900	102940	99960	68450	...

% DES PRODUKTIONSWERTES

% DER BRUTTOWERTSCHOEPFUNG

1970	100	46.2	100	5.5	2.1	92.4	63.1	29.4
1971	100	54.4	100	5.4	2.2	92.4	63.6	28.8
1972	100	48.4	100	5.3	2.5	92.2	66.4	25.8
1973	100	49.1	100	5.5	2.6	91.9	69.0	22.9
1974	100	49.2	100	6.1	2.5	91.4	70.2	21.2
1975	100	50.2	100	6.8	2.6	90.7	71.5	19.1
1976	100	49.2	100	6.4	2.5	91.2	69.9	21.3
1977	100	49.2	100	6.0	2.8	91.2	67.3	23.9
1978	100	49.1	100	5.7	2.7	91.5	67.0	24.5
1979	100	49.5	100	5.3	2.5	92.2	65.8	26.4
1980	100	49.6	100	5.2	2.0	92.8	65.0	27.9
1981	100	49.6	100	5.4	2.1	92.5	66.1	26.4
1982	100	50.0	100	5.8	2.0	92.2	68.9	23.4
1983	100	50.6	100	5.6	1.8	92.6	68.5	24.1
1984	100	50.7	100	68.5	...

HANDEL UND VERKEHR

MILL. DM

1970	567390	463920	103470	11960	-140	91650	57650	34000
1971	618060	502010	116050	13390	470	102190	67170	35020
1972	666410	537090	129320	14610	-1450	116160	75370	40790
1973	751690	610430	141260	16140	-2750	127870	86210	41660
1974	830500	681450	149050	18270	-2500	133280	94280	39000
1975	854280	696950	157330	19910	-2700	140120	98470	41650
1976	945360	771800	173560	21110	-2600	155050	105510	49540
1977	1002370	817110	186260	22460	-3440	167240	112650	54590
1978	1066170	866810	199360	24170	-6490	181680	120710	60970
1979	1146550	931310	215240	26290	-5760	194710	128660	65850
1980	1223770	998120	225650	28840	-4900	201710	140900	60810
1981	1282960	1046450	236510	30880	-4660	210290	147160	63130
1982	1309100	1065370	243730	32590	-4880	216020	150000	66020
1983	1353460	1098670	254790	33760	-6560	227590	152560	75030
1984	1433450	1167140	266310	158030	...

% DES PRODUKTIONSWERTES

% DER BRUTTOWERTSCHOEPFUNG

1970	100	81.8	100	11.6	-0.1	88.6	55.7	32.9
1971	100	81.2	100	11.5	0.4	88.1	57.9	30.2
1972	100	80.6	100	11.3	-1.1	89.8	58.3	31.5
1973	100	81.2	100	11.4	-1.9	90.5	61.0	29.5
1974	100	82.1	100	12.3	-1.7	89.4	63.3	26.2
1975	100	81.6	100	12.7	-1.7	89.1	62.6	26.5
1976	100	81.6	100	12.2	-1.5	89.3	60.8	28.5
1977	100	81.4	100	12.1	-1.8	89.8	60.5	29.3
1978	100	81.3	100	12.1	-3.3	91.1	60.5	30.6
1979	100	81.2	100	12.2	-2.7	90.5	59.9	30.6
1980	100	81.6	100	12.8	-2.2	89.4	62.4	26.9
1981	100	81.6	100	13.1	-2.0	88.9	62.2	26.7
1982	100	81.4	100	13.4	-2.0	88.6	61.5	27.1
1983	100	81.2	100	13.3	-2.6	89.3	59.9	29.4
1984	100	81.4	100	59.3	...

FUSSNOTEN SIEHE S. 64

3.2 PRODUKTIONSWERTE, VORLEISTUNGEN UND WERTSCHOEPFUNG IN JEWEILIGEN PREISEN
NACH 14 WIRTSCHAFTSBEREICHEN *)

JAHR 1)	NETTOWERTSCHOEPFUNG							
	PRODUKTIONS- WERT 2)	VOR- LEISTUNGEN 2)	BRUTTO- WERT- SCHOEPFUNG (SP.1-2) 2)	ABSCHREI- BUNGEN	PRODUKTIONS- STEUERN ABZUEGLICH SUBVENTIONEN 2)	ZUSAMMEN (SP.3-4-5)	ENTSTANDENE EINKOMMEN	
							AUS UNSELB- STAENDIGER ARBEIT	AUS UNTERNEHMER- TAEITIGKEIT UND VERMOEGEN
	1	2	3	4	5	6	7	8
HANDEL								
MILL.DM								
1970	499360	433960	65400	4690	1170	59540	33010	26530
1971	543650	469150	74500	5130	2680	66690	38480	28210
1972	584640	501850	82790	5490	3130	74170	43600	30570
1973	659820	570460	89360	5980	3050	80330	49620	30710
1974	727370	635900	91470	6600	3390	81480	53360	28120
1975	747170	649780	97390	7090	3040	87260	56260	31000
1976	828520	720540	107980	7410	2690	97880	61500	36380
1977	878030	761880	116150	7870	1920	106360	66620	39740
1978	934350	809250	125100	8450	400	116250	72370	43880
1979	1000450	866720	133730	9130	570	124030	78170	45860
1980	1065340	925360	139980	10000	180	129800	86540	43260
1981	1115650	968770	146880	10670	1230	134980	89980	45000
1982	1135680	985700	149950	11230	1330	137390	91140	46250
1983	1176070	1017790	158280	11580	-330	147030	92890	54140
1984	1250390	1083600	166790	97260	...
% DES PRODUKTIONSWERTES								
1970	100	86.9	100	7.2	1.8	91.0	50.5	40.6
1971	100	86.3	100	6.9	3.6	89.5	51.7	37.9
1972	100	85.8	100	6.6	3.8	89.6	52.7	36.9
1973	100	86.5	100	6.7	3.4	89.9	55.5	34.4
1974	100	87.4	100	7.2	3.7	89.1	58.3	30.7
1975	100	87.0	100	7.3	3.1	89.6	57.8	31.8
1976	100	87.0	100	6.9	2.5	90.6	57.0	33.7
1977	100	86.8	100	6.8	1.7	91.6	57.4	34.2
1978	100	86.6	100	6.8	0.3	92.9	57.8	35.1
1979	100	86.6	100	6.8	0.4	92.7	58.5	34.3
1980	100	86.9	100	7.1	0.1	92.7	61.8	30.9
1981	100	86.8	100	7.3	0.8	91.9	61.3	30.6
1982	100	86.8	100	7.5	0.9	91.6	60.8	30.8
1983	100	86.5	100	7.3	-0.2	92.9	58.7	34.2
1984	100	86.7	100	58.3	...
VERKEHR, NACHRICHTENUEBERMITTLUNG								
MILL. DM								
1970	68030	29960	38070	7270	-1310	32110	24640	7470
1971	74410	32860	41550	8260	-2210	35500	28690	6810
1972	81770	35240	46530	9120	-4580	41990	31770	10220
1973	91870	39970	51900	10160	-5800	47540	36590	10950
1974	103130	45550	57580	11670	-5890	51800	40920	10880
1975	107110	47170	59940	12820	-5740	52860	42210	10650
1976	116840	51260	65580	13700	-5290	57170	44010	13160
1977	125340	55230	70110	14590	-5360	60880	46030	14850
1978	131820	57560	74260	15720	-6890	65430	48340	17090
1979	146100	64590	81510	17160	-6330	70680	50690	19990
1980	158430	72760	85670	18840	-5080	71910	54360	17550
1981	167310	77680	89630	20210	-5890	75310	57180	18130
1982	173450	79670	93780	21360	-6210	78630	58860	19770
1983	177390	80880	96510	22180	-6230	80560	59670	20890
1984	183060	83540	99520	60770	...
% DES PRODUKTIONSWERTES								
1970	100	44.0	100	19.1	-3.4	84.3	64.7	19.6
1971	100	44.2	100	19.9	-5.3	85.4	69.0	16.4
1972	100	43.1	100	19.6	-9.8	90.2	68.3	22.0
1973	100	43.5	100	19.6	-11.2	91.6	70.5	21.1
1974	100	44.2	100	20.3	-10.2	90.0	71.1	18.9
1975	100	44.0	100	21.4	-9.6	88.2	70.4	17.8
1976	100	43.9	100	20.9	-8.1	87.2	67.1	20.1
1977	100	44.1	100	20.8	-7.6	86.8	65.7	21.2
1978	100	43.7	100	21.2	-9.3	88.1	65.1	23.0
1979	100	44.2	100	21.1	-7.6	86.7	62.2	24.5
1980	100	45.9	100	22.0	-5.9	83.9	63.5	20.5
1981	100	46.4	100	22.5	-6.6	84.0	63.8	20.2
1982	100	45.9	100	22.8	-6.6	83.8	62.8	21.1
1983	100	45.6	100	23.0	-6.5	83.5	61.8	21.6
1984	100	45.6	100	61.1	...

FUSSNOTEN SIEHE S. 64

3.2 PRODUKTIONSWERTE, VORLEISTUNGEN UND WERTSCHOEPFUNG IN JEWEILIGEN PREISEN
NACH 14 WIRTSCHAFTSBEREICHEN *)

JAHR 1)	PRODUKTIONS- WERT 2)	VOR- LEISTUNGEN 2)	BRUTTO- WERT- SCHOEPFUNG (SP.1-2) 2)	ABSCHREI- BUNGEN	PRODUKTIONS- STEUERN ABZUEGLICH SUBVENTIONEN 2)	NETTOWERTSCHOEPFUNG		
						ZUSAMMEN (SP.3-4-5)	ENTSTANDENE EINKOMMEN	
							AUS UNSELB- STÄNDIGER ARBEIT	AUS UNTERNEHMER- TÄTIGKEIT UND VERMOEGEN
	1	2	3	4	5	6	7	8

Dienstleistungsunternehmen

MILL. DM

1970	175250	60860	114390	17470	5390	91530	30470	61060
1971	202710	70950	131760	20390	6280	105090	35600	69490
1972	228920	78410	150510	23010	7280	120220	39730	80490
1973	256640	85260	171380	26100	8400	136880	45520	91360
1974	290260	96460	193800	29580	8720	155500	52260	103240
1975	319510	106040	213470	31830	9770	171870	57160	114710
1976	346870	115070	231800	35000	10640	186160	63050	123110
1977	380780	127760	253020	38660	11820	202540	68430	134110
1978	418520	141530	276990	43330	12270	221390	73690	147700
1979	459400	155530	303870	49630	12770	241470	80710	160760
1980	507140	172070	335070	57620	13230	264220	88660	175560
1981	554580	187690	366890	64610	13870	288410	95590	192820
1982	595680	197990	397690	70470	15630	311590	100770	210820
1983	635810	210290	425520	75740	17510	332270	105270	227000
1984	670970	222320	448650	111050	...

% DES PRODUKTIONSWERTES

% DER BRUTTOWERTSCHOEPFUNG

1970	100	34.7	100	15.3	4.7	80.0	26.6	53.4
1971	100	35.0	100	15.5	4.8	79.8	27.0	52.7
1972	100	34.3	100	15.3	4.8	79.9	26.4	53.5
1973	100	33.2	100	15.2	4.9	79.9	26.6	53.3
1974	100	33.2	100	15.3	4.5	80.2	27.0	53.3
1975	100	33.2	100	14.9	4.6	80.5	26.8	53.7
1976	100	33.2	100	15.1	4.6	80.3	27.2	53.1
1977	100	33.6	100	15.3	4.7	80.0	27.0	53.0
1978	100	33.8	100	15.6	4.4	79.9	26.6	53.3
1979	100	33.9	100	16.3	4.2	79.5	26.6	52.9
1980	100	33.9	100	17.2	3.9	78.9	26.5	52.4
1981	100	33.8	100	17.6	3.8	78.6	26.1	52.6
1982	100	33.2	100	17.7	3.9	78.3	25.3	53.0
1983	100	33.1	100	17.8	4.1	78.1	24.7	53.3
1984	100	33.1	100	24.8	...

Kreditinstitute, Versicherungsunternehmen

MILL. DM

1970	32750	11200	21550	880	1610	19060	11980	7080
1971	39630	13930	25700	1030	2110	22560	14410	8150
1972	45370	14980	30390	1170	2610	26610	16420	10190
1973	51750	17310	34440	1320	2760	30360	18810	11550
1974	61800	20100	41700	1510	3290	36900	21850	15050
1975	67570	21610	45960	1670	4250	40040	23940	16100
1976	71460	23830	47630	1870	4370	41390	25420	15970
1977	78180	26260	51920	2050	5030	44840	27070	17770
1978	84740	28390	56350	2280	4970	49100	28740	20360
1979	91840	31160	60680	2490	4810	53380	31110	22270
1980	100370	33970	66400	2810	5070	58520	34370	24150
1981	112150	36770	75380	3110	5870	66400	36310	30090
1982	126560	39630	86930	3390	7450	76090	38380	37710
1983	137650	42430	95220	3680	8530	83010	40620	42390
1984	142970	44620	98350	4020	8720	85610	42230	43380

% DES PRODUKTIONSWERTES

% DER BRUTTOWERTSCHOEPFUNG

1970	100	34.2	100	4.1	7.5	88.4	55.6	32.9
1971	100	35.2	100	4.0	8.2	87.8	56.1	31.7
1972	100	33.0	100	3.8	8.6	87.6	54.0	33.5
1973	100	33.4	100	3.8	8.0	88.2	54.6	33.5
1974	100	32.5	100	3.6	7.9	88.5	52.4	36.1
1975	100	32.0	100	3.6	9.2	87.1	52.1	35.0
1976	100	33.3	100	3.9	9.2	86.9	53.4	33.5
1977	100	33.6	100	3.9	9.7	86.4	52.1	34.2
1978	100	33.5	100	4.0	8.8	87.1	51.0	36.1
1979	100	33.9	100	4.1	7.9	88.0	51.3	36.7
1980	100	33.8	100	4.2	7.6	88.1	51.8	36.4
1981	100	32.8	100	4.1	7.8	88.1	48.2	39.9
1982	100	31.3	100	3.9	8.6	87.5	44.2	43.4
1983	100	30.8	100	3.9	9.0	87.2	42.7	44.5
1984	100	31.2	100	4.1	8.9	87.0	42.9	44.1

FUSSNOTEN SIEHE S. 64

3.2 PRODUKTIONSWERTE, VORLEISTUNGEN UND WERTSCHÖPFUNG IN JEWEILIGEN PREISEN
NACH 14 WIRTSCHAFTSBEREICHEN *)

JAHR 1)	PRODUKTIONS- WERT 2)	VOR- LEISTUNGEN 2)	BRUTTO- WERT- SCHÖPFUNG (SP.1-2) 2)	ABSCHREI- BUNGEN	PRODUKTIONS- STEUERN ABZUGLICH SUBVENTIONEN 2)	NETTOWERTSCHÖPFUNG		
						ZUSAMMEN (SP.3-4-5)	ENTSTANDENE EINKOMMEN	
							AUS UNSELB- STAENDIGER ARBEIT	AUS UNTERNEHMER- TAETIGKEIT UND VERMOEGEN
	1	2	3	4	5	6	7	8

KREDITINSTITUTE

MILL.DM

1970	24520	7520	17000	640	680	15680	8110	7570
1971	28170	8370	19800	760	870	18170	9990	8180
1972	32340	9120	23220	870	1050	21300	11320	9980
1973	36750	10490	26260	970	970	24320	13010	11310
1974	44110	11860	32250	1120	1260	29870	15150	14720
1975	47980	12580	35400	1240	2040	32120	16590	15530
1976	51130	14520	36610	1400	1960	33250	17710	15540
1977	54820	15570	39250	1530	2510	35210	18810	16400
1978	59260	16560	42700	1690	2400	38610	19880	18730
1979	64760	18140	46620	1830	2110	42680	21570	21110
1980	71260	19570	51690	2060	2320	47310	23950	23360
1981	80880	21070	59810	2270	2840	54700	25340	29360
1982	92530	22530	70000	2470	4090	63440	26810	36630
1983	101370	24640	76730	2680	4800	69250	28370	40880
1984	104400	25970	78430	2900	4820	70710	29670	41040

% DES PRODUKTIONSWERTES

% DER BRUTTOWERTSCHÖPFUNG

1970	100	30.7	100	3.8	4.0	92.2	47.7	44.5
1971	100	29.7	100	3.8	4.4	91.8	50.5	41.3
1972	100	28.2	100	3.7	4.5	91.7	48.8	43.0
1973	100	28.5	100	3.7	3.7	92.6	49.5	43.1
1974	100	26.9	100	3.5	3.9	92.6	47.0	45.6
1975	100	26.2	100	3.5	5.8	90.7	46.9	43.9
1976	100	28.4	100	3.8	5.4	90.8	48.4	42.4
1977	100	28.4	100	3.9	6.4	89.7	47.9	41.8
1978	100	27.9	100	4.0	5.6	90.4	46.6	43.9
1979	100	28.0	100	3.9	4.5	91.5	46.3	45.3
1980	100	27.5	100	4.0	4.5	91.5	46.3	45.2
1981	100	26.1	100	3.8	4.7	91.5	42.4	49.1
1982	100	24.3	100	3.5	5.8	90.6	38.3	52.3
1983	100	24.3	100	3.5	6.3	90.3	37.0	53.3
1984	100	24.9	100	3.7	6.1	90.2	37.8	52.3

VERSICHERUNGSUNTERNEHMEN

MILL. DM

1970	8230	3680	4550	240	930	3380	3870	-490
1971	11460	5560	5900	270	1240	4390	4420	-30
1972	13030	5860	7170	300	1560	5310	5100	210
1973	15000	6820	8180	350	1790	6040	5800	240
1974	17690	8240	9450	390	2030	7030	6700	330
1975	19590	9030	10560	430	2210	7920	7350	570
1976	20330	9310	11020	470	2410	8140	7710	430
1977	23360	10690	12670	520	2520	9630	8260	1370
1978	25480	11830	13650	590	2570	10490	8860	1630
1979	27080	13020	14060	660	2700	10700	9540	1160
1980	29110	14400	14710	750	2750	11210	10420	790
1981	31270	15700	15570	840	3030	11700	10970	730
1982	34030	17100	16930	920	3360	12650	11570	1080
1983	36280	17790	18490	1000	3730	13760	12250	1510
1984	38570	18650	19920	1120	3900	14900	12560	2340

% DES PRODUKTIONSWERTES

% DER BRUTTOWERTSCHÖPFUNG

1970	100	44.7	100	5.3	20.4	74.3	85.1	-10.8
1971	100	48.5	100	4.6	21.0	74.4	74.9	-0.5
1972	100	45.0	100	4.2	21.8	74.1	71.1	2.9
1973	100	45.5	100	4.3	21.9	73.8	70.9	2.9
1974	100	46.6	100	4.1	21.5	74.4	70.9	3.5
1975	100	46.1	100	4.1	20.9	75.0	69.6	5.4
1976	100	45.8	100	4.3	21.9	73.9	70.0	3.9
1977	100	45.8	100	4.1	19.9	76.0	65.2	10.8
1978	100	46.4	100	4.3	18.8	76.8	64.9	11.9
1979	100	48.1	100	4.7	19.2	76.1	67.9	8.3
1980	100	49.5	100	5.1	18.7	76.2	70.8	5.4
1981	100	50.2	100	5.4	19.5	75.1	70.5	4.7
1982	100	50.2	100	5.4	19.8	74.7	68.3	6.4
1983	100	49.0	100	5.4	20.2	74.4	66.3	8.2
1984	100	48.4	100	5.6	19.6	74.8	63.1	11.7

FUSSNOTEN SIEHE S. 64

3.2 PRODUKTIONSWERTE, VORLEISTUNGEN UND WERTSCHOEPFUNG IN JEWEILIGEN PREISEN
NACH 14 WIRTSCHAFTSBEREICHEN *)

JAHR 1)	PRODUKTIONS- WERT 2)	VOR- LEISTUNGEN 2)	BRUTTO- WERT- SCHOEPFUNG (SP.1-2) 2)	ABSCHREI- BUNGEN	PRODUKTIONS- STEUERN ABZUEGLICH SUBVENTIONEN 2)	NETTOWERTSCHOEPFUNG		
						ZUSAMMEN (SP.3-4-5)	ENTSTANDENE EINKOMMEN	
							AUS UNSELB- STAENDIGER ARBEIT	AUS UNTERNEHMER- TAETIGKEIT UND VERMOEGEN
	1	2	3	4	5	6	7	8

WOHNUNGSVERMIETUNG 3)4)

MILL. DM

1970	44910	10870	34040	12640	440	20960	.	.
1971	49850	12190	37660	14620	610	22430	.	.
1972	55470	12750	42720	16400	630	25690	.	.
1973	61900	12340	49560	18450	1160	29950	.	.
1974	68100	13800	54300	20580	1010	32710	.	.
1975	75200	14390	60810	21740	830	38240	.	.
1976	81520	16190	65330	23650	1000	40680	.	.
1977	88470	18380	70090	25690	1120	43280	.	.
1978	95740	20630	75110	28200	1350	45960	.	.
1979	103360	22990	80370	31680	1390	47300	.	.
1980	111680	25180	86500	36080	1330	49090	.	.
1981	120590	27610	92980	39420	1160	52400	.	.
1982	129910	28910	101000	41870	1240	57890	.	.
1983	139760	31030	108730	44180	1180	63370	.	.
1984	150030	33630	116400

% DES PRODUKTIONSWERTES

% DER BRUTTOWERTSCHOEPFUNG

1970	100	24.2	100	37.1	1.3	61.6	.	.
1971	100	24.5	100	38.8	1.6	59.6	.	.
1972	100	23.0	100	38.4	1.5	60.1	.	.
1973	100	19.9	100	37.2	2.3	60.4	.	.
1974	100	20.3	100	37.9	1.9	60.2	.	.
1975	100	19.1	100	35.8	1.4	62.9	.	.
1976	100	19.9	100	36.2	1.5	62.3	.	.
1977	100	20.8	100	36.7	1.6	61.7	.	.
1978	100	21.5	100	37.5	1.3	61.2	.	.
1979	100	22.2	100	39.4	1.7	58.9	.	.
1980	100	22.5	100	41.7	1.5	56.8	.	.
1981	100	22.9	100	42.4	1.2	56.4	.	.
1982	100	22.3	100	41.5	1.2	57.3	.	.
1983	100	22.2	100	40.6	1.1	56.3	.	.
1984	100	22.4	100

SONSTIGE DIENSTLEISTUNGSUNTERNEHMEN 4)

MILL. DM

1970	97590	38790	58800	3950	3340	51510	18490	53980
1971	113230	44830	68400	4750	3560	60100	21190	61340
1972	128080	50680	77400	5440	4040	67920	23310	70300
1973	142990	55610	87380	6330	4480	76570	26710	79810
1974	160360	62560	97800	7490	4420	85890	30410	88190
1975	176740	70040	106700	8420	4690	93590	33220	98610
1976	193890	75050	118840	9480	5270	104090	37630	107140
1977	214130	83120	131010	10920	5670	114420	41360	116340
1978	238040	92510	145530	12850	6350	126330	44950	127340
1979	264200	101380	162820	15460	6570	140790	49600	138490
1980	295090	112920	182170	18730	6830	156610	54290	151410
1981	321840	123310	198530	22080	6840	169610	59280	162730
1982	339210	129450	209760	25210	6940	177610	62390	173110
1983	358400	136830	221570	27880	7800	185890	64650	184610
1984	377970	144070	233900	68820	...

% DES PRODUKTIONSWERTES

% DER BRUTTOWERTSCHOEPFUNG

1970	100	39.7	100	6.7	5.7	87.6	X	X
1971	100	39.6	100	6.9	5.2	87.9	X	X
1972	100	39.6	100	7.0	5.2	87.8	X	X
1973	100	38.9	100	7.2	5.1	87.6	X	X
1974	100	39.0	100	7.7	4.5	87.8	X	X
1975	100	39.6	100	7.9	4.4	87.7	X	X
1976	100	38.7	100	8.0	4.4	87.6	X	X
1977	100	38.8	100	8.3	4.3	87.3	X	X
1978	100	38.9	100	8.8	4.4	86.8	X	X
1979	100	38.4	100	9.5	4.0	86.5	X	X
1980	100	38.3	100	10.3	3.7	86.0	X	X
1981	100	38.3	100	11.1	3.4	85.4	X	X
1982	100	38.2	100	12.0	3.3	84.7	X	X
1983	100	38.2	100	12.6	3.5	83.9	X	X
1984	100	38.1	100	X	X

FUSSNOTEN SIEHE S. 64

3.2 PRODUKTIONSWERTE, VORLEISTUNGEN UND WERTSCHÖPFUNG IN JEWEILIGEN PREISEN
NACH 14 WIRTSCHAFTSBEREICHEN *)

JAHR 1)	NETTOWERTSCHÖPFUNG							
	PRODUKTIONS- WERT 2)	VOR- LEISTUNGEN 2)	BRUTTO- WERT- SCHÖPFUNG (SP.1-2) 2)	ABSCHREI- BUNGEN	PRODUKTIONS- STEUERN ABZUGLICH SUBVENTIONEN 2)	ZUSAMMEN (SP.3-4-5)	ENTSTANDENE EINKOMMEN	
							AUS UNSELB- STÄNDIGER ARBEIT	AUS UNTERNEHMER- TÄTIGKEIT UND VERMOEGEN
	1	2	3	4	5	6	7	8

UNTERNEHMEN ZUSAMMEN (UNBEREINIGT)

MILL. DM

1970	1572420	999060	573360	63820	29840	479700	291050	188650
1971	1714490	1082620	631870	72690	32940	526240	326300	199940
1972	1852650	1160240	692410	79980	36010	576420	357560	218860
1973	2078520	1308370	770150	88580	40620	640950	403290	237660
1974	2305090	1480370	824720	99720	42690	682310	438450	243860
1975	2361860	1507670	854190	108600	42120	703470	451480	251990
1976	2611570	1674510	937060	116320	46140	774600	488140	286460
1977	2758860	1757910	1000950	124300	49550	827100	523180	303920
1978	2918850	1848640	1070210	133950	48390	887870	558780	329090
1979	3193630	2035770	1157860	146010	52070	959780	603340	356440
1980	3446410	2223090	1223320	161670	52630	1009020	655580	353440
1981	3629710	2353040	1276670	175340	54090	1047240	682100	365140
1982	3733640	2398900	1334740	186830	56020	1091890	694450	397440
1983	3859710	2462630	1397080	195670	56860	1144550	705390	439160
1984	4090090	2625040	1465050	204860	57180	1203010	732270	470740

% DES PRODUKTIONSWERTES

% DER BRUTTOWERTSCHÖPFUNG

1970	100	63.5	100	11.1	5.2	83.7	50.8	32.9
1971	100	63.1	100	11.5	5.2	83.3	51.6	31.6
1972	100	62.6	100	11.6	5.2	83.2	51.6	31.6
1973	100	62.9	100	11.5	5.3	83.2	52.4	30.9
1974	100	64.2	100	12.1	5.2	82.7	53.2	29.6
1975	100	63.8	100	12.7	4.9	82.4	52.9	29.5
1976	100	64.1	100	12.4	4.9	82.7	52.1	30.6
1977	100	63.7	100	12.4	5.0	82.6	52.3	30.4
1978	100	63.3	100	12.5	4.5	83.0	52.2	30.8
1979	100	63.7	100	12.6	4.5	82.9	52.1	30.8
1980	100	64.5	100	13.2	4.3	82.5	53.6	28.9
1981	100	64.8	100	13.7	4.2	82.0	53.4	28.6
1982	100	64.3	100	14.0	4.2	81.8	52.0	29.8
1983	100	63.8	100	14.0	4.1	81.9	50.5	31.4
1984	100	64.2	100	14.0	3.9	82.1	50.0	32.1

STAAT

MILL. DM

1970	118220	55660	62560	3270	90	59200	59200	-
1971	140960	66340	74620	3750	110	70760	70760	-
1972	157840	74020	83820	4170	130	79520	79520	-
1973	183070	85670	97400	4650	150	92600	92600	-
1974	213400	100360	113040	5220	160	107660	107660	-
1975	236550	113650	122900	5700	180	117020	117020	-
1976	251960	122140	129820	6190	200	123430	123430	-
1977	266840	128100	138740	6770	210	131760	131760	-
1978	287620	139420	148200	7460	220	140520	140520	-
1979	311140	152030	159110	8340	230	150540	150540	-
1980	338960	166570	172390	9490	240	162660	162660	-
1981	363000	179280	183720	10480	240	173000	173000	-
1982	374520	184940	189580	11270	240	178070	178070	-
1983	387810	192020	195790	11950	250	183590	183590	-
1984	404070	204040	200030	12570	260	187200	187200	-

% DES PRODUKTIONSWERTES

% DER BRUTTOWERTSCHÖPFUNG

1970	100	47.1	100	5.2	0.1	94.6	94.6	-
1971	100	47.1	100	5.0	0.1	94.8	94.8	-
1972	100	46.9	100	5.0	0.2	94.9	94.9	-
1973	100	46.8	100	4.8	0.2	95.1	95.1	-
1974	100	47.0	100	4.6	0.1	95.2	95.2	-
1975	100	48.0	100	4.6	0.1	95.2	95.2	-
1976	100	48.5	100	4.6	0.2	95.1	95.1	-
1977	100	48.0	100	4.9	0.2	95.0	95.0	-
1978	100	48.5	100	5.0	0.1	94.8	94.8	-
1979	100	48.9	100	5.2	0.1	94.6	94.6	-
1980	100	49.1	100	5.5	0.1	94.4	94.4	-
1981	100	49.4	100	5.7	0.1	94.2	94.2	-
1982	100	49.4	100	5.9	0.1	93.9	93.9	-
1983	100	49.5	100	6.1	0.1	93.8	93.8	-
1984	100	50.5	100	6.3	0.1	93.6	93.6	-

FUSSNOTEN SIEHE S. 64

3.2 PRODUKTIONSWERTE, VORLEISTUNGEN UND WERTSCHOEPFUNG IN JEWEILIGEN PREISEN
NACH 14 WIRTSCHAFTSBEREICHEN *)

JAHR 1)	PRODUKTIONS- WERT 2)	VOR- LEISTUNGEN 2)	BRUTTO- WERT- SCHOEPFUNG (SP.1-2) 2)	ABSCHREI- BUNGEN	PRODUKTIONS- STEUERN ABZUEGLICH SUBVENTIONEN 2)	NETTOWERTSCHOEPFUNG		
						ZUSAMMEN (SP.3-4-5)	ENTSTANDENE EINKOMMEN	
							AUS UNSELB- STAENDIGER ARBEIT	AUS UNTERNEHMER- TAETIGKEIT UND VERMOEGEN
1	2	3	4	5	6	7	8	

GEBIETSKOERPERSCHAFTEN

MILL. DM

1970	91580	32380	59200	3170	80	55950	55950	-
1971	108430	37690	70740	3640	100	67000	67000	-
1972	119740	40330	79410	4050	120	75240	75240	-
1973	137480	45280	92200	4510	140	87550	87550	-
1974	157950	51290	106660	5060	150	101450	101450	-
1975	172110	56380	115730	5530	170	110030	110030	-
1976	182660	60400	122260	5980	190	116090	116090	-
1977	194110	63320	130790	6530	200	124060	124060	-
1978	209890	70080	139810	7200	210	132400	132400	-
1979	227530	77310	150220	8050	220	141950	141950	-
1980	247100	84290	162810	9160	230	153420	153420	-
1981	263860	90400	173460	10120	230	163110	163110	-
1982	273750	95060	178690	10870	230	167590	167590	-
1983	283760	99360	184400	11520	240	172640	172640	-
1984	292500	104100	188400	12110	250	176040	176040	-

% DES PRODUKTIONSWERTES

% DER BRUTTOWERTSCHOEPFUNG

1970	100	35.4	100	5.4	0.1	94.5	94.5	-
1971	100	34.8	100	5.1	0.1	94.7	94.7	-
1972	100	33.7	100	5.1	0.2	94.7	94.7	-
1973	100	32.9	100	4.9	0.2	95.0	95.0	-
1974	100	32.5	100	4.7	0.1	95.1	95.1	-
1975	100	32.8	100	4.8	0.1	95.1	95.1	-
1976	100	33.1	100	4.9	0.2	95.0	95.0	-
1977	100	32.6	100	5.0	0.2	94.9	94.9	-
1978	100	33.4	100	5.1	0.2	94.7	94.7	-
1979	100	34.0	100	5.4	0.1	94.5	94.5	-
1980	100	34.1	100	5.6	0.1	94.2	94.2	-
1981	100	34.3	100	5.8	0.1	94.0	94.0	-
1982	100	34.7	100	6.1	0.1	93.8	93.8	-
1983	100	35.0	100	6.2	0.1	93.6	93.6	-
1984	100	35.6	100	6.4	0.1	93.4	93.4	-

SOZIALVERSICHERUNG

MILL. DM

1970	26640	23280	3360	100	10	3250	3250	-
1971	32530	28650	3880	110	10	3760	3760	-
1972	38100	33690	4410	120	10	4280	4280	-
1973	45590	40390	5200	140	10	5050	5050	-
1974	55450	49070	6380	160	10	6210	6210	-
1975	64440	57270	7170	170	10	6990	6990	-
1976	69300	61740	7560	210	10	7340	7340	-
1977	72730	64780	7950	240	10	7700	7700	-
1978	77730	69340	8390	260	10	8120	8120	-
1979	83610	74720	8890	290	10	8590	8590	-
1980	91860	82280	9580	330	10	9240	9240	-
1981	99140	88880	10260	360	10	9890	9890	-
1982	100770	89880	10890	400	10	10480	10480	-
1983	104050	92660	11390	430	10	10950	10950	-
1984	111570	99940	11630	460	10	11160	11160	-

% DES PRODUKTIONSWERTES

% DER BRUTTOWERTSCHOEPFUNG

1970	100	87.4	100	3.0	0.3	96.7	96.7	-
1971	100	88.1	100	2.8	0.3	96.9	96.9	-
1972	100	88.4	100	2.7	0.2	97.1	97.1	-
1973	100	88.6	100	2.7	0.2	97.1	97.1	-
1974	100	88.5	100	2.5	0.2	97.3	97.3	-
1975	100	88.9	100	2.4	0.1	97.5	97.5	-
1976	100	89.1	100	2.8	0.1	97.1	97.1	-
1977	100	89.1	100	3.0	0.1	96.9	96.9	-
1978	100	89.2	100	3.1	0.1	96.8	96.8	-
1979	100	89.4	100	3.3	0.1	96.6	96.6	-
1980	100	89.6	100	3.4	0.1	96.5	96.5	-
1981	100	89.7	100	3.5	0.1	96.4	96.4	-
1982	100	89.2	100	3.7	0.1	96.2	96.2	-
1983	100	89.1	100	3.8	0.1	96.1	96.1	-
1984	100	89.6	100	4.0	0.1	96.0	96.0	-

FUSSNOTEN SIEHE S. 64

3.2 PRODUKTIONSWERTE, VORLEISTUNGEN UND WERTSCHÖPFUNG IN JEWEILIGEN PREISEN
NACH 14 WIRTSCHAFTSBEREICHEN *)

JAHR 1)	PRODUKTIONS- WERT 2)	VOR- LEISTUNGEN 2)	BRUTTO- WERT- SCHÖPFUNG (SP.1-2) 2)	ABSCHREI- BUNGEN	PRODUKTIONS- STEUERN ABZUGLICH SUBVENTIONEN 2)	NETTOWERTSCHÖPFUNG		
						ZUSAMMEN (SP.3-4-5)	ENTSTANDENE EINKOMMEN	
							AUS UNSELB- STÄNDIGER ARBEIT	AUS UNTERNEHMER- TÄTIGKEIT UND VERMOEGEN
1	2	3	4	5	6	7	8	

PRIVATE HAUSHALTE UND PRIVATE ORGANISATIONEN OHNE ERWERBSZWECK

MILL. DM

1970	14050	4060	9990	940	10	9040	9040	-
1971	16420	4610	11810	1090	10	10710	10710	-
1972	18270	5010	13260	1210	10	12040	12040	-
1973	21110	5760	15350	1360	10	13980	13980	-
1974	24090	6620	17470	1520	10	15940	15940	-
1975	26480	7400	19080	1640	10	17430	17430	-
1976	28260	8050	20210	1750	10	18450	18450	-
1977	30260	8590	21670	1890	20	19760	19760	-
1978	32410	9390	23020	2060	20	20940	20940	-
1979	34920	10100	24820	2290	20	22510	22510	-
1980	38380	11180	27200	2580	20	24600	24600	-
1981	40930	11990	28940	2820	20	26100	26100	-
1982	43630	12750	30880	3010	20	27850	27850	-
1983	46130	13460	32670	3140	20	29510	29510	-
1984	48610	14300	34310	3290	20	31000	31000	-

% DES PRODUKTIONSWERTES

% DER BRUTTOWERTSCHÖPFUNG

1970	100	28.9	100	9.4	0.1	90.5	90.5	-
1971	100	28.1	100	9.2	0.1	90.7	90.7	-
1972	100	27.4	100	9.1	0.1	90.8	90.8	-
1973	100	27.3	100	8.9	0.1	91.1	91.1	-
1974	100	27.5	100	8.7	0.1	91.2	91.2	-
1975	100	27.9	100	8.6	0.1	91.4	91.4	-
1976	100	28.5	100	8.7	0.0	91.3	91.3	-
1977	100	28.4	100	8.7	0.1	91.2	91.2	-
1978	100	29.0	100	8.9	0.1	91.0	91.0	-
1979	100	28.9	100	9.2	0.1	90.7	90.7	-
1980	100	29.1	100	9.5	0.1	90.4	90.4	-
1981	100	29.3	100	9.7	0.1	90.2	90.2	-
1982	100	29.2	100	9.7	0.1	90.2	90.2	-
1983	100	29.2	100	9.6	0.1	90.3	90.3	-
1984	100	29.4	100	9.6	0.1	90.4	90.4	-

DARUNTER: PRIVATE ORGANISATIONEN OHNE ERWERBSZWECK

MILL. DM

1970	12980	4060	8920	940	10	7970	7970	-
1971	15310	4610	10700	1090	10	9600	9600	-
1972	17130	5010	12120	1210	10	10900	10900	-
1973	19920	5760	14160	1360	10	12790	12790	-
1974	22850	6620	16230	1520	10	14700	14700	-
1975	25190	7400	17790	1640	10	16140	16140	-
1976	26940	8050	18890	1750	10	17130	17130	-
1977	28890	8590	20300	1890	20	18390	18390	-
1978	31020	9390	21630	2060	20	19550	19550	-
1979	33500	10100	23400	2290	20	21090	21090	-
1980	36950	11180	25770	2580	20	23170	23170	-
1981	39500	11990	27510	2820	20	24670	24670	-
1982	42180	12750	29430	3010	20	26400	26400	-
1983	44650	13460	31190	3140	20	28030	28030	-
1984	47080	14300	32780	3290	20	29470	29470	-

% DES PRODUKTIONSWERTES

% DER BRUTTOWERTSCHÖPFUNG

1970	100	31.3	100	10.5	0.1	89.3	89.3	-
1971	100	30.1	100	10.2	0.1	89.7	89.7	-
1972	100	29.2	100	10.0	0.1	89.9	89.9	-
1973	100	28.9	100	9.6	0.1	90.3	90.3	-
1974	100	29.0	100	9.4	0.1	90.6	90.6	-
1975	100	29.4	100	9.2	0.1	90.7	90.7	-
1976	100	29.9	100	9.3	0.1	90.7	90.7	-
1977	100	29.7	100	9.3	0.1	90.6	90.6	-
1978	100	30.3	100	9.5	0.1	90.4	90.4	-
1979	100	30.1	100	9.8	0.1	90.1	90.1	-
1980	100	30.3	100	10.0	0.1	89.9	89.9	-
1981	100	30.4	100	10.3	0.1	89.7	89.7	-
1982	100	30.2	100	10.2	0.1	89.7	89.7	-
1983	100	30.1	100	10.1	0.1	89.9	89.9	-
1984	100	30.4	100	10.0	0.1	89.9	89.9	-

FUSSNOTEN SIEHE S. 64

3.2 PRODUKTIONSWERTE, VORLEISTUNGEN UND WERTSCHOEPFUNG IN JEWEILIGEN PREISEN
NACH 14 WIRTSCHAFTSBEREICHEN *)

JAHR 1)	PRODUKTIONS- WERT 2)	VOR- LEISTUNGEN 2)	BRUTTO- WERT- SCHOEPFUNG (SP. 1-2) 2)	ABSCHREI- BUNGEN	PRODUKTIONS- STEUERN ABZUEGLICH SUBVENTIONEN 2)	NETTOWERTSCHOEPFUNG		
						ZUSAMMEN (SP. 3-4-5)	ENTSTANDENE EINKOMMEN	
							AUS UNSELB- STÄNDIGER ARBEIT	AUS UNTERNEHMER- TÄTIGKEIT UND VERMOEGEN
1	2	3	4	5	6	7	8	9

ALLE WIRTSCHAFTSBEREICHE (UNBEREINIGT)

MILL. DM

1970	1704690	1058780	645910	68030	29940	547940	359290	188650
1971	1871870	1153570	718300	77530	33060	607710	407770	199940
1972	2028760	1239270	789490	85360	36150	667980	449120	218860
1973	2282700	1399800	882900	94590	40780	747530	509870	237660
1974	2542580	1587350	955230	106460	42860	805910	562050	243860
1975	2624890	1628720	996170	115940	42310	837920	585930	251990
1976	2891790	1804700	1087090	124260	46350	916480	630020	286460
1977	3055960	1894600	1161360	132960	49780	978620	674700	303920
1978	3238880	1997450	1241430	143470	48630	1049330	720240	329090
1979	3539690	2197900	1341790	156640	52320	1132830	776390	356440
1980	3823750	2400840	1422910	173740	52890	1196280	842840	353440
1981	4033640	2544310	1489330	188640	54350	1246340	881200	365140
1982	4151790	2596590	1555200	201110	56280	1297810	900370	397440
1983	4293650	2668110	1625540	210760	57130	1357650	918490	439160
1984	4542770	2843380	1699390	220720	57460	1421210	950470	470740

% DES PRODUKTIONSWERTES

% DER BRUTTOWERTSCHOEPFUNG

1970	100	62.1	100	10.5	4.6	84.8	55.6	29.2
1971	100	61.6	100	10.8	4.6	84.6	56.8	27.8
1972	100	61.1	100	10.8	4.6	84.6	56.9	27.7
1973	100	61.3	100	10.7	4.6	84.7	57.7	26.9
1974	100	62.4	100	11.1	4.5	84.4	58.8	25.5
1975	100	62.0	100	11.6	4.2	84.1	58.8	25.3
1976	100	62.4	100	11.4	4.3	84.3	58.0	26.4
1977	100	62.0	100	11.4	4.3	84.3	58.1	26.2
1978	100	61.7	100	11.6	3.9	84.5	58.0	26.5
1979	100	62.1	100	11.7	3.9	84.4	57.9	26.6
1980	100	62.8	100	12.2	3.7	84.1	59.2	24.8
1981	100	63.1	100	12.7	3.6	83.7	59.2	24.5
1982	100	62.5	100	12.9	3.6	83.4	57.9	25.6
1983	100	62.1	100	13.0	3.5	83.5	56.5	27.0
1984	100	62.6	100	13.0	3.4	83.6	55.9	27.7

NACHRICHTLICH: UNTERNEHMEN OHNE WOHNUNGSVERMIETUNG

MILL. DM

1970	1527510	988190	539320	51180	29400	458740	.	.
1971	1664640	1070430	594210	58070	32330	503810	.	.
1972	1797180	1147490	649690	63580	35380	550730	.	.
1973	2016620	1296030	720590	70130	39460	611000	.	.
1974	2236990	1466570	770420	79140	41680	649600	.	.
1975	2286660	1493280	793380	86860	41290	665230	.	.
1976	2530050	1658320	871730	92670	45140	733920	.	.
1977	2670390	1739530	930860	98610	48430	783820	.	.
1978	2823110	1828010	995100	105750	47440	841910	.	.
1979	3090270	2012780	1077490	114330	50680	912480	.	.
1980	3334730	2197910	1136820	125590	51300	959930	.	.
1981	3509120	2325430	1183690	135920	52930	994840	.	.
1982	3603730	2369990	1233740	144960	54780	1034000	.	.
1983	3719950	2431600	1288350	151490	55680	1081180	.	.
1984	3940060	2591410	1348650

% DES PRODUKTIONSWERTES

% DER BRUTTOWERTSCHOEPFUNG

1970	100	64.7	100	9.5	5.5	85.1	.	.
1971	100	64.3	100	9.8	5.4	84.8	.	.
1972	100	63.8	100	9.8	5.4	84.8	.	.
1973	100	64.3	100	9.7	5.5	84.8	.	.
1974	100	65.6	100	10.3	5.4	84.3	.	.
1975	100	65.3	100	10.9	5.2	83.8	.	.
1976	100	65.5	100	10.6	5.2	84.2	.	.
1977	100	65.1	100	10.6	5.2	84.2	.	.
1978	100	64.8	100	10.6	4.8	84.6	.	.
1979	100	65.1	100	10.6	4.7	84.7	.	.
1980	100	65.9	100	11.0	4.5	84.4	.	.
1981	100	66.3	100	11.5	4.5	84.0	.	.
1982	100	65.8	100	11.7	4.4	83.8	.	.
1983	100	65.4	100	11.8	4.3	83.9	.	.
1984	100	65.8	100

FUSSNOTEN SIEHE S. 64

3.2 PRODUKTIONSWERTE, VORLEISTUNGEN UND WERTSCHÖPFUNG IN JEWEILIGEN PREISEN
NACH 14 WIRTSCHAFTSBEREICHEN *)

JAHR 1)	PRODUKTIONS- WERT 2)	VOR- LEISTUNGEN 2)	BRUTTO- WERT- SCHÖPFUNG (SP.1-2) 2)	ABSCHREI- BUNGEN	PRODUKTIONS- STEUERN ABZUGLICH SUBVENTIONEN 2)	NETTOWERTSCHÖPFUNG		
						ZUSAMMEN (SP.3-4-5)	ENTSTANDENE EINKOMMEN	
							AUS UNSELB- STÄNDIGER ARBEIT	AUS UNTERNEHMER- TÄTIGKEIT UND VERMOEGEN
1	2	3	4	5	6	7	8	

NACHRICHTLICH: PRODUKTIONSUNTERNEHMEN 5)

MILL. DM

1970	1539670	987860	551810	62940	28230	460640	279070	181570
1971	1674860	1068690	606170	71660	30830	503680	311890	191790
1972	1807280	1145260	662020	78810	33400	549810	341140	208670
1973	2026770	1291060	735710	87260	37860	610590	384480	226110
1974	2243290	1460270	783020	98210	39400	645410	416600	228810
1975	2294290	1486060	808230	106930	37870	663430	427540	235890
1976	2540110	1650680	889430	114450	41770	733210	462720	270490
1977	2680680	1731650	949030	122250	44520	782260	496110	286150
1978	2834110	1820250	1013860	131670	43420	838770	530040	308730
1979	3101790	2004610	1097180	143520	47260	906400	572230	334170
1980	3346040	2189120	1156920	158860	47560	950500	621210	329290
1981	3517560	2316270	1201290	172230	48220	980840	645790	335050
1982	3607080	2359270	1247810	183440	48570	1015800	656070	359730
1983	3722060	2420200	1301860	191990	48330	1061540	664770	396770
1984	3947120	2580420	1366700	200840	48460	1117400	690040	427360

% DES PRODUKTIONSWERTES

% DER BRUTTOWERTSCHÖPFUNG

1970	100	64.2	100	11.4	5.1	83.5	50.6	32.9
1971	100	63.8	100	11.8	5.1	83.1	51.5	31.6
1972	100	63.4	100	11.9	5.0	83.1	51.5	31.5
1973	100	63.7	100	11.9	5.1	83.0	52.3	30.7
1974	100	65.1	100	12.5	5.0	82.4	53.2	29.2
1975	100	64.8	100	13.2	4.7	82.1	52.9	29.2
1976	100	65.0	100	12.9	4.7	82.4	52.0	30.4
1977	100	64.6	100	12.9	4.7	82.4	52.3	30.2
1978	100	64.2	100	13.0	4.3	82.7	52.3	30.5
1979	100	64.6	100	13.1	4.3	82.6	52.2	30.5
1980	100	65.4	100	13.7	4.1	82.2	53.7	28.5
1981	100	65.8	100	14.3	4.0	81.6	53.8	27.9
1982	100	65.4	100	14.7	3.9	81.4	52.6	28.8
1983	100	65.0	100	14.7	3.7	81.5	51.1	30.5
1984	100	65.4	100	14.7	3.5	81.8	50.5	31.3

NACHRICHTLICH: HANDWERK 6)

MILL. DM

1970	165590	92260	73330	4000	2130	67200	.	.
1971	185650	103340	82310	4470	2420	75420	.	.
1972	205150	114720	90430	4930	2860	82640	.	.
1973	218270	122570	95700	5330	3190	87180	.	.
1974	220910	125270	95640	5850	3180	86610	.	.
1975	224940	128630	96310	6510	3160	86640	.	.
1976	243980	139540	104440	6860	3370	94210	.	.
1977	266310	151050	115260	7270	3690	104300	.	.
1978	280290	159370	120920	7490	4090	109340	.	.
1979	310550	177300	133250	8230	4450	120570	.	.
1980	334100	189790	144310	8890	4130	131290	.	.
1981	334860	188700	146160	9590	3970	132600	.	.
1982	330830	185980	144850	9910	3730	131210	.	.
1983	341140	192690	148450	10780	3410	134260	.	.

% DES PRODUKTIONSWERTES

% DER BRUTTOWERTSCHÖPFUNG

1970	100	55.7	100	5.5	2.9	91.6	.	.
1971	100	55.7	100	5.4	2.9	91.6	.	.
1972	100	55.9	100	5.5	3.2	91.4	.	.
1973	100	56.2	100	5.6	3.3	91.1	.	.
1974	100	56.7	100	6.1	3.3	90.6	.	.
1975	100	57.2	100	6.8	3.3	90.0	.	.
1976	100	57.2	100	6.6	3.2	90.2	.	.
1977	100	56.7	100	6.3	3.2	90.5	.	.
1978	100	56.9	100	6.2	3.4	90.4	.	.
1979	100	57.1	100	6.2	3.3	90.5	.	.
1980	100	56.8	100	6.2	2.9	91.0	.	.
1981	100	56.4	100	6.6	2.7	90.7	.	.
1982	100	56.2	100	6.8	2.6	90.6	.	.
1983	100	56.5	100	7.3	2.3	90.4	.	.

FUSSNOTEN SIEHE S. 64

3.2 PRODUKTIONSWERTE, VORLEISTUNGEN UND WERTSCHOEPFUNG IN JEWEILIGEN PREISEN
NACH 14 WIRTSCHAFTSBEREICHEN *)

JAHR 1)	PRODUKTIONS- WERT 2)	VOR- LEISTUNGEN 2)	BRUTTO- WERT- SCHOEPFUNG (SP.1-2) 2)	ABSCHREI- BUNGEN	PRODUKTIONS- STEUERN ABZUGLICH SUBVENTIIONEN 2)	NETTOWERTSCHOEPFUNG		
						ZUSAMMEN (SP.3-4-5)	ENTSTANDENE EINKOMMEN	
							AUS UNSELB- STAENDIGER ARBEIT	AUS UNTERNEHMER- TAETIGKEIT UND VERMOEGEN
1	2	3	4	5	6	7	8	9

ALLE WIRTSCHAFTSBEREICHE (BEREINIGT) 7)

MILL. DM

1970	1704690	1076720	627970	68030	29940	530000	359290	170710
1971	1871870	1174330	697540	77530	33060	586950	407770	179180
1972	2028760	1263270	765490	85360	36150	643980	449120	194860
1973	2282700	1427070	855630	94590	40780	720260	509870	210390
1974	2542580	1621320	921260	106460	42860	771940	562050	209890
1975	2624890	1665570	959320	115940	42310	801070	585930	215140
1976	2891790	1843510	1048280	124260	46350	877670	630020	247650
1977	3055960	1936270	1119690	132960	49780	936950	674700	262250
1978	3238880	2042820	1196060	143470	48630	1003960	720240	283720
1979	3539690	2247110	1292580	156640	52320	1083620	776390	307230
1980	3823750	2454780	1368970	173740	52890	1142340	842840	299500
1981	4033640	2607570	1426070	188640	54350	1183080	881200	301880
1982	4151790	2670060	1481730	201110	56280	1224340	900370	323970
1983	4293650	2749590	1544060	210760	57130	1276170	918490	357680
1984	4542770	2927060	1615710	220720	57460	1337530	950470	387060

% DES PRODUKTIONSWERTES

% DER BRUTTOWERTSCHOEPFUNG

1970	100	63.2	100	10.8	4.8	84.4	57.2	27.2
1971	100	62.7	100	11.7	4.7	84.1	58.5	25.7
1972	100	62.3	100	11.2	4.7	84.1	58.7	25.5
1973	100	62.5	100	11.1	4.8	84.2	59.6	24.6
1974	100	63.8	100	11.6	4.7	83.8	61.0	22.8
1975	100	63.5	100	12.1	4.4	83.5	61.1	22.4
1976	100	63.7	100	11.9	4.4	83.7	60.1	23.6
1977	100	63.4	100	11.9	4.4	83.7	60.3	23.4
1978	100	63.1	100	12.0	4.1	83.9	60.2	23.7
1979	100	63.5	100	12.1	4.0	83.8	60.1	23.8
1980	100	64.2	100	12.7	3.9	83.4	61.6	21.9
1981	100	64.6	100	13.2	3.8	83.0	61.8	21.2
1982	100	64.3	100	13.6	3.8	82.6	60.8	21.9
1983	100	64.0	100	13.6	3.7	82.7	59.5	23.2
1984	100	64.4	100	13.7	3.6	82.8	58.8	24.0

NACHRICHTLICH: UNTERNEHMEN ZUSAMMEN (BEREINIGT) 7)

MILL. DM

1970	1572420	1017000	555420	63820	29840	461760	291050	170710
1971	1714490	1103380	611110	72690	32940	505480	326300	179180
1972	1852650	1184240	668410	79980	36010	552420	357560	194860
1973	2078520	1335640	742880	88580	40620	613680	403290	210390
1974	2305090	1514340	790750	99720	42690	648340	438450	209890
1975	2361860	1544520	817340	108600	42120	666620	451480	215140
1976	2611570	1713320	898250	116320	46140	735790	488140	247650
1977	2758860	1799580	959280	124300	49550	785430	523180	262250
1978	2918850	1894010	1024840	133950	48390	842500	558780	283720
1979	3193630	2084980	1106850	146010	52070	910570	603340	307230
1980	3446410	2277030	1169380	161670	52630	955080	655580	299500
1981	3629710	2416300	1213410	175340	54090	983980	682100	301880
1982	3733640	2472370	1261270	186830	56020	1018420	694450	323970
1983	3859710	2544110	1315600	195670	56860	1063070	705390	357680
1984	4090090	2708720	1381370	204860	57180	1119330	732270	387060

% DES PRODUKTIONSWERTES

% DER BRUTTOWERTSCHOEPFUNG

1970	100	64.7	100	11.5	5.4	83.1	52.4	30.7
1971	100	64.4	100	11.9	5.4	82.7	53.4	29.3
1972	100	63.9	100	12.0	5.4	82.6	53.5	29.2
1973	100	64.3	100	11.9	5.5	82.6	54.3	28.3
1974	100	65.7	100	12.6	5.4	82.0	55.4	26.5
1975	100	65.4	100	13.3	5.2	81.6	55.2	26.3
1976	100	65.6	100	12.9	5.1	81.9	54.3	27.6
1977	100	65.2	100	13.0	5.2	81.9	54.5	27.3
1978	100	64.9	100	13.1	4.7	82.2	54.5	27.7
1979	100	65.3	100	13.2	4.7	82.1	54.4	27.7
1980	100	66.1	100	13.8	4.5	81.7	56.1	25.6
1981	100	66.6	100	14.5	4.5	81.1	56.2	24.9
1982	100	66.2	100	14.8	4.4	80.7	55.1	25.7
1983	100	65.9	100	14.9	4.3	80.8	53.6	27.2
1984	100	66.2	100	14.8	4.1	81.0	53.0	28.0

FUSSNOTEN SIEHE S. 64

3.2 PRODUKTIONSWERTE, VORLEISTUNGEN UND WERTSCHOEPFUNG IN JEWEILIGEN PREISEN
NACH 14 WIRTSCHAFTSBEREICHEN *)

JAHR 1)	PRODUKTIONS- WERT 2)	VOR- LEISTUNGEN 2)	BRUTTO- WERT- SCHOEPFUNG (SP.1-2) 2)	ABSCHREI- BUNGEN	PRODUKTIONS- STEUERN ABZUEGLICH SUBVENTIENEN 2)	NETTOWERTSCHOEPFUNG		
						ZUSAMMEN (SP.3-4-5)	ENTSTANDENE EINKOMMEN	
							AUS UNSELB- STAENDIGER ARBEIT	AUS UNTERNEHMER- TAETIGKEIT UND VERMOEGEN
1	2	3	4	5	6	7	8	

NACHRICHTLICH: KREDITINSTITUTE (BEREINIGT) 7)

MILL.DM

1970	24520	25460	-940	640	680	-2260	8110	-10370
1971	28170	29130	-960	760	870	-2590	9980	-12690
1972	32340	33120	-780	870	1050	-2700	11320	-14020
1973	36750	37760	-1010	970	970	-2950	13010	-15960
1974	44110	45830	-1720	1120	1260	-4100	15150	-19250
1975	47980	49430	-1450	1240	2040	-4730	16590	-21320
1976	51130	53330	-2200	1400	1960	-5560	17710	-23270
1977	54820	57240	-2420	1530	2510	-6460	18810	-25270
1978	59260	61930	-2670	1690	2400	-6760	19880	-26640
1979	64760	67350	-2590	1830	2110	-6530	21570	-28100
1980	71260	73510	-2250	2060	2320	-6630	23950	-30580
1981	80860	84330	-3450	2270	2840	-8560	25340	-33900
1982	92530	96000	-3470	2470	4090	-10030	26810	-36840
1983	101370	106120	-4750	2680	4800	-12230	28370	-40600
1984	104400	109650	-5250	2900	4820	-12970	29670	-42640

% DES PRODUKTIONSWERTES

1970	100	103.8	-3.8	2.6	2.8	-9.2	33.1	-42.3
1971	100	103.4	-3.4	2.7	3.1	-9.2	35.5	-44.7
1972	100	102.4	-2.4	2.7	3.2	-8.3	35.0	-43.4
1973	100	102.7	-2.7	2.6	2.6	-8.0	35.4	-43.4
1974	100	103.9	-3.9	2.5	2.9	-9.3	34.3	-43.6
1975	100	103.0	-3.0	2.6	4.3	-9.9	34.6	-44.4
1976	100	104.3	-4.3	2.7	3.8	-10.9	34.6	-45.5
1977	100	104.4	-4.4	2.8	4.6	-11.8	34.3	-46.1
1978	100	104.5	-4.5	2.9	4.0	-11.4	33.5	-45.0
1979	100	104.0	-4.0	2.8	3.3	-10.1	33.3	-43.4
1980	100	103.2	-3.2	2.9	3.3	-9.3	33.6	-42.9
1981	100	104.2	-4.2	2.8	3.5	-10.6	31.3	-41.9
1982	100	103.8	-3.8	2.7	4.4	-10.8	29.0	-35.6
1983	100	104.7	-4.7	2.6	4.7	-12.1	28.0	-40.1
1984	100	105.0	-5.0	2.8	4.6	-12.4	26.4	-40.8

- *) SYSTEMATIK DER WIRTSCHAFTSZWEIGE, AUSGABE 1979, FASSUNG FÜR VOLKSWIRTSCHAFTLICHE GESAMTRECHNUNGEN (SIEHE ÜBERSICHT 1 IM ANHANG).
- 1) AB 1983 VORLÄUFIGES ERGEBNIS.
- 2) BIS 1967 UND ZUM VERGLEICH AUCH ERSTE ANGABE FÜR 1968 EINSCHL. (KUMULATIVER) UMSATZSTEUER, IM JAHR 1968 IST DIE SUMME DER BRUTTOWERTSCHOEPFUNG DER WIRTSCHAFTSBEREICHE (UNBEREINIGT) UM DIE ABZUGSFAHIGE UMSATZSTEUER AUF INVESTITIONEN (4300 MILL. DM) ÜBERHOBT.
- 3) EINSCHL. NUTZUNG VON EIGENTUMERWOHNUNGEN.
- 4) DIE IM BEREICH "WOHNUNGSVERMIETUNG" ENTSTANDENEN EINKOMMEN (SPALTEN 7 UND 8) SIND IM BEREICH "SONSTIGE DIENSTLEISTUNGS-UNTERNEHMEN" ENTHALTEN.

- 5) UNTERNEHMEN OHNE KREDITINSTITUTE UND VERSICHERUNGSUNTERNEHMEN.
- 6) OHNE HANDWERKLICHE NEBENBETRIEBE.
- 7) DIE BEREINIGTEN ERGEBNISSE UNTERSCHIEDEN SICH VON DEN UNBEREINIGTEN DADURCH, DASS DIE VORLEISTUNGEN DER KREDITINSTITUTE UM UNTERSTELLTE ENTGELTE FÜR BANKDIENSTLEISTUNGEN ERHOBT UND DIE BRUTTOWERTSCHOEPFUNG, DIE NETTOWERTSCHOEPFUNG SOWIE DIE ENTSTANDENEN EINKOMMEN AUS UNTERNEHMER-TÄTIGKEIT UND VERMOEGEN DER KREDITINSTITUTE ENTSPRECHEND VERMINDERT SIND.

WEITERE ERLÄUTERUNGEN ZU DIESER TABELLE BEFINDEN SICH IM ABSCHNITT 2.5 DES TEXTTEILS.

3.3 SUBVENTIENEN *) NACH WIRTSCHAFTSBEREICHEN

MILL. DM

LFD. NR.	WIRTSCHAFTSGLIEDERUNG **)	1970	1979	1980	1981	1982	1983 1)	1984 1)	1985 1)
1	LÄND- UND FORSTWIRTSCHAFT, FISCHEREI	2710	2230	1810	1450	1740	1320	3230	...
2	ENERGIE- UND WASSERVERSORGUNG, BERGBAU	640	5390	5020	4230	3840	3690	4640	...
3	VERARBEITENDES GEWERBE, BAUGEWERBE	2000	5400	5980	6160	6500	7360	10490	...
4	HANDEL	2680	6080	6390	5050	4800	6560	5280	...
5	VERKEHR, NACHRICHTENÜBERMITTLUNG	2560	8750	7620	6100	8480	8470	8200	...
6	DIENTSTLEISTUNGSUNTERNEHMEN	1190	3280	3740	4060	4060	4420	4580	...
7	ALLE WIRTSCHAFTSBEREICHE	11780	31120	30530	29130	29420	31820	36420	36250

- *) DIE SUBVENTIEN ENTHALTEN AB 1968 DIE EINBEHALTENE UMSATZSTEUER AUFGRUND VON GESETZLICHEN SONDERREGELUNGEN.

- **) SYSTEMATIK DER WIRTSCHAFTSZWEIGE, AUSGABE 1979, FASSUNG FÜR VOLKSWIRTSCHAFTLICHE GESAMTRECHNUNGEN (SIEHE ÜBERSICHT 1 IM ANHANG).

WEITERE ERLÄUTERUNGEN ZU DIESER TABELLE BEFINDEN SICH IM ABSCHNITT 2.5 DES TEXTTEILS.

1) VORLÄUFIGES ERGEBNIS.

3.4 BRUTTOWERTSCHOEPFUNG NACH WIRTSCHAFTSBEREICHEN, BRUTTOINLANDSPRODUKT

IN JEWEILIGEN PREISEN

MILL. DM

LFD. NR.	WIRTSCHAFTSGLIEDERUNG *)	1970	1979	1980	1981	1982	1983 1)	1984 1)	1985 1)
1	LAND- U. FORSTWIRTSCHAFT, FISCHEREI	21780	31010	30370	31680	36340	32410	34800	30870
2	LANDWIRTSCHAFT	18970	26600	25700	27240	32190	28500
3	GEWERBL. GAERTN. U. TIERH., FORSTW., FISCHEREI	2810	4410	4670	4440	4150	3910
4	WARENPRODUZIERENDES GEWERBE	333720	607740	632230	641590	656980	684360	715290	760070
5	ENERGIE- U. WASSERVERSORGUNG, BERGBAU	22720	48230	50200	53050	58770	62690	66130	71010
6	ELEKTR., GAS-, FERNWÄRME- U. WASSERVERSORG.	14500	35870	36330	38250	42280	45270
7	ELEKTRIZITÄTS- U. FERNWÄRMEVERSORG. USW.	12050	30250	29840	31700	35070	37430
8	GASVERSORGUNG	1050	2670	3590	3530	4100	4560
9	WASSERVERSORGUNG	1400	2950	2900	3020	3110	3280
10	BERGBAU	8220	12360	13870	14800	16490	17420
11	KOHLENERGBAU	7040	10800	11990	12600	13870	14580
12	ÜBRIGER BERGBAU	1180	1560	1880	2200	2620	2840
13	VERARBEITENDES GEWERBE	259450	470420	482840	489730	502850	524480	549200	595770
14	CHEM. IND., H.U. VERARB. V. SPALT- U. BRUTSTOFFEN	23780	46620	41700	44590	45280	53310
15	MINERALÖLVERARBEITUNG	10990	27180	26610	25510	25800	25410
16	H.V. KUNSTSTOFFWAREN	4430	10000	11080	11040	11410	12390
17	GUMMI- U. KUNSTSTOFFVERARBEITUNG	3450	5430	5620	5930	6730	6730
18	GEW. U. VERARB. V. STEINEN U. ERDEN	9220	14510	14430	13700	13480	14530
19	FEINKERAMIK	1330	2150	2370	2360	2300	2360
20	H.U. VERARB. V. GLAS	2520	4030	4530	4220	4130	4220
21	EISENSCHAFFENDE INDUSTRIE	10320	15940	16460	15400	15160	13980
22	NE-METALLERZEUGUNG, NE-METALLHALBZEUGWERKE	3020	4220	4560	4670	4670	4480
23	GLASSERIE	3860	5610	5870	5960	5630	5720
24	ZIEHEREIEN, KALTWALZW., STAHLVERFORMUNG USW.	7790	11940	11980	11820	11490	12330
25	STAHL- U. LEICHTMETALL- SCHIENENFAHRZEUGBAU	4540	10070	10000	10750	10750	10750
26	MASCHINENBAU	29080	53370	55680	57920	58610	58910
27	H.V. BUEROMASCHINEN, ADV.-GERÄTEN U. -EINR.	3660	6190	6610	6860	7920	8500
28	STRASSENFAHRZEUGBAU, REP. V. KFZ. USW.	22800	52150	51300	54260	58530	63210
29	SCHIFFBAU	1320	2170	2290	2540	2870	2160
30	LUFT- U. RAUMFAHRZEUGBAU	870	2710	3150	3810	3700	3670
31	ELEKTROTECHNIK, REP. V. HAUSHALTSGERÄTEN	26560	51650	55450	56050	50370	61980
32	FEINMECHANIK, OPTIK, H.V. UHREN	4440	12840	12840	11710	10880	10640
33	H.V. EISEN-, BLECH- U. METALLWAREN	9280	15620	16280	16170	16570	17200
34	H.V. MUSIKINST., SPIELW., FUEHLHALTERN USW.	1830	3290	3090	3550	4040	3680
35	HOLZBEARBEITUNG	1670	2680	3070	2930	2930	2960
36	HOLZVERARBEITUNG	6980	14490	15170	14710	14130	14600
37	ZELLSTOFF-, HOLZSCHL., PAPIER- U. PAPPEERZ.	1910	3500	3640	3650	3650	4090
38	PAPIER- U. PAPPEVERARBEITUNG	3660	5480	5630	6100	6070	6540
39	DRUCKEREI, VERVIELFÄLTIGUNG	6170	11040	11190	11090	11030	11520
40	LEDERGEWERBE	3010	3520	3690	3860	3740	3670
41	TEXTILGEWERBE	10830	12370	12660	12090	12640	12340
42	BEKLEIDUNGSGEWERBE	6740	8810	8970	8740	8520	8670
43	ERNAHRUNGSGEWERBE (OH. GETRÄNKEHERST.)	16630	31560	33760	32540	35330	36140
44	GETRÄNKEHERSTELLUNG	8990	11690	11730	12440	13080	13090
45	TABAKVERARBEITUNG	7720	11890	12560	12870	13190	14680
46	RAUERGEWERBE	51550	89090	99190	98810	95360	97190	99660	93290
47	BAUHAUPTGEWERBE	37700	58240	65390	63880	60510	61770
48	AUSBAUGEWERBE	13850	30850	33800	34930	34850	35420
49	HANDEL U. VERKEHR	103470	215240	225650	236510	243730	254790	266310	274630
50	HANDEL	65400	137730	139980	146680	149880	158280	166790	170940
51	GROSSHANDEL, HANDELSVERMITTLUNG	33900	62850	66110	69980	70990	75770
52	EINZELHANDEL	31500	70880	73270	76980	78960	82510
53	VERKEHR, NACHRICHTENUEBERMITTLUNG	38070	81510	85670	89630	93780	96510	99520	103690
54	EISENBAHNEN	9190	12470	12830	13380	13340	13690
55	SCHIFFFAHRT, WASSERSTRASSEN, HAFEN	3250	4920	5380	5930	6000	5610
56	DEUTSCHE BUNDESPOST	11730	32400	33010	34470	36850	38480
57	ÜBRIGER VERKEHR	13900	31720	34450	35850	37590	38830
58	Dienstleistungsunternehmen	114390	303870	335070	366890	397690	425520	448650	473000
59	KREDITINSTITUTE, VERSICHERUNGSUNTERNEHMEN	21550	60680	66400	75380	86930	95220	98350	101460
60	KREDITINSTITUTE	17000	46620	51690	59810	70000	76730	78430	...
61	VERSICHERUNGSUNTERNEHMEN	4550	14060	14710	15570	16930	16490	19920	...
62	WOHNUNGSVERMIETUNG 2)	34040	80370	86500	92980	101000	108730	116400	123560
63	SONSTIGE Dienstleistungsunternehmen	58800	162820	182170	198530	209760	221570	233900	247980
64	GASTGEWERBE, HEIME	8410	17610	18900	20390	21020	21340
65	BILDUNG, WISSENSCH., KULTUR USW., VERLAGSGEW.	7760	18390	20240	22180	23540	25050
66	GESUNDHEITS- U. VETERINÄRWESSEN	10000	29680	32580	35060	35310	36300
67	ÜBRIGER Dienstleistungsunternehmen	32630	97140	110450	120900	129890	138880
68	UNTERNEHMEN ZUSAMMEN	573360	1157860	1223320	1276670	1334740	1397080	1465050	1538570
69	STAAT, PRIV. HAUSHALTE, PRIV. ORGANISATIONEN O.E.	72550	183930	199590	212660	220460	228460	234340	244180
70	STAAT	62560	159110	172590	183720	185800	193790	200030	207570
71	GEBIETSOBERPERSCHAFEN	59200	150220	162810	173460	178690	184400	188400	195470
72	SOZIALVERSICHERUNG	3360	8890	9580	10260	10890	11390	11630	12100
73	PRIV. HAUSHALTE, PRIV. ORGANISATIONEN O.E.	9990	24820	27200	28940	30880	32670	34310	36580
74	PRIVATE HAUSHALTE (HAUSLICHE DIENSTE)	1070	1420	1430	1430	1450	1480	1530	...
75	PRIVATE ORGANISATIONEN OHNE ERWERBSZWECK ..	8920	23400	25770	27510	29430	31190	32780	...
76	ALLE WIRTSCHAFTSBEREICHE (UNBEREINIGT)	645910	1341790	1422910	1489330	1555200	1625540	1699390	1782720
77	DAR.: UNTERNEHMEN OHNE WOHNUNGSVERMIETUNG	539320	1077490	1136820	1183690	1233740	1288350	1348650	1415010
78	PRODUKTIONSUNTERNEHMEN 3)	551810	1097180	1156920	1201290	1247810	1301860	1366700	1437110
79	HANDWERK 4)	73330	133250	144310	146160	144850	148450
80	UNTERSTELLTE ENTGELTE FUER BANKDIENSTLEISTUNGEN	17940	49210	53940	63260	73470	81480	83680	85350
81	ALLE WIRTSCHAFTSBEREICHE (BEREINIGT) 5)	627970	1292580	1368970	1426070	1481730	1544060	1615710	1697370
82	DAR.: UNTERNEHMEN	555420	1108650	1169380	1213410	1261270	1315600	1381370	1453220
83	KREDITINSTITUTE	-940	-2590	-2250	-3450	-3470	-4750	-5250	...
84	+ NICHTABZUGSFAEHIGE UMSATZSTEUER 6)	39910	87020	96490	100780	101380	109390	116160	116460
85	+ EINFUHRABGABEN 7)	7420	12700	13480	14080	14810	16110	16270	16600
86	BRUTTOINLANDSPRODUKT	675300	1392300	1478940	1540930	1597920	1669560	1748140	1830430

*) SYSTEMATIK DER WIRTSCHAFTSZWEIGE, AUSGABE 1979, FASSUNG FUER VOLKSWIRTSCHAFTLICHE GESAMTRECHNUNGEN (SIEHE UEBERSICHT 1 IM ANHANG).

1) VORLAEUFIGES ERGEBNIS.

2) EINSCHL. NUTZUNG VON EIGENTUMERWOHNUNGEN.

3) UNTERNEHMEN OHNE KREDITINSTITUTE UND VERSICHERUNGSUNTERNEHMEN.

4) OHNE HANDWERKLICHE NEBENBETRIEBE.

WEITERE ERCLAERUNGEN ZU DIESER TABELLE BEFINDEN SICH IM ABSCHNITT 2.5 DES TEXTTEILS.

5) DIE BEREINIGTEN ERGEBNISSE UNTERSCHIEDEN SICH VON DEN UNBEREINIGTEN DADURCH, DASS DIE BRUTTOWERTSCHOEPFUNG DER KREDITINSTITUTE UM UNTERSTELLTE ENTGELTE FUER BANKDIENSTLEISTUNGEN VERMINDETER IST.

6) AUFKOMMEN AN STEUERN VOM UMSATZ SOWIE EINBEHALTENE UMSATZSTEUER AUFGRUND VON GESETZLICHEN SONDERREGELUNGEN.

7) EINFUHRZOLLE, VERBRAUCHSTEUERN AUF EINFUHREN, ABSCHOPFUNGSBETRÄGE UND WAHRUNGSAUSGLEICHBETRÄGE AUF EINGEFUHRTE LANDWIRTSCHAFTLICHE ERZEUGNISSE, JEDOCH OHNE EINFUHRUMSATZSTEUER.

3.4 BRUTTOWERTSCHOEPFUNG NACH WIRTSCHAFTSBEREICHEN, BRUTTOINLANDSPRODUKT

IN PREISEN VON 1980

MILL. DM

LFD. NR.	WIRTSCHAFTSGLIEDERUNG *)	1970	1979	1980	1981	1982	1983 1)	1984 1)	1985 1)
1	LAND- U. FORSTWIRTSCHAFT, FISCHEREI	28630	29960	30370	30550	36010	32410	35170	33910
2	LANDWIRTSCHAFT	24260	25470	25700	26110	31510	27950
3	GEWERBL. GAERTN. U. TIERH., FORSTW., FISCHEREI ...	4370	4490	4670	4440	4500	4460
4	WARENPRODUZIERENDES GEWERBE	522430	632570	632230	619160	601960	609790	630370	650720
5	ENERGIE- U. WASSERVERSORGUNG, BERGBAU	40350	50760	50200	49240	47730	48540	49950	51920
6	ELEKTR., GAS, FERNWÄRME- U. WASSERVERSORG.	20410	36380	36330	35520	34070	35850
7	ELEKTRO- U. FERNWÄRMEVERSORG. USW.	16720	30310	29840	28510	27570	29340
8	GASVERSORGUNG	1300	3110	3590	4090	3600	3610
9	WASSERVERSORGUNG	2390	2960	2900	2920	2900	2900
10	BERGBAU	19940	14380	13870	13720	13660	12690
11	KOHLENBERGBAU	15380	12370	11990	11980	11730	10570
12	UEBRIGER BERGBAU	4560	2010	1880	1740	1930	2120
13	VERARBEITENDES GEWERBE	392580	482800	482840	475520	464180	468960	486850	512120
14	CHEM., IND., H.-U. VERARB. V. SPALT- U. BRUTSTOFFEN ..	25360	46480	41700	42010	41130	44550
15	MINERALÖLVERARBEITUNG	22040	24540	26610	24020	23760	23390
16	H.V. KUNSTSTOFFWAREN	5960	10630	11080	11010	11180	11990
17	GUMMI- U. KUNSTSTOFFVERARBEITUNG	5320	5700	5820	5530	5400	5590
18	GEW. U. VERARB. V. STEINEN U. ERDEN	11930	14800	14430	13190	12310	12560
19	FEINKERAMIK	2210	2250	2370	2360	2180	2170
20	H.U. VERARB. V. GLAS	3730	4400	4530	4180	4070	4240
21	EISENSCHAFENDE INDUSTRIE	15410	16040	16460	15730	13600	13620
22	NF-METALLERZEUGUNG, NE-METALLHALBZEUGWERKE ..	3210	4290	4560	4500	4490	4450
23	GIESSEEREI	6050	5850	5870	5750	5200	5050
24	ZIEHEREIEN, KALTWALZW., STAHLVERFORMUNG USW.	11170	12140	11980	11170	10750	10900
25	STAHL- U. LEICHTMETALL-, SCHIENENFAHRZEUGBAU ..	7280	9280	10000	9990	9650	8450
26	MASCHINENBAU	52650	57050	55680	55490	54060	52080
27	H.V. BÜROMASCHINEN, ADV.-GERÄTEN U. -EINR.	2850	6070	6610	7390	7930	9410
28	STRASSENFAHRZEUGBAU, REP. V. KFZ. USW.	37140	53520	51300	52050	52800	55450
29	SCHIFFBAU	2220	2040	2290	2560	2830	2000
30	LUFT- U. RAUMFAHRZEUGBAU	1660	2740	3190	4180	4080	3810
31	ELEKTROTECHNIK, REP. V. HAUSHALTSGERÄTEN	37000	53500	55450	55480	55810	56470
32	FEINMECHANIK, OPTIK, H.V. UHREN	6990	10180	11280	11170	10070	9610
33	H.V. EISEN-, BLECH- U. METALLWAREN	15200	16540	16280	15610	15070	15020
34	H.V. MUSIKINST., SPIELW., FUELLHALTERN USW.	3420	3620	3090	3080	3260	2890
35	HOLZVERARBEITUNG	3150	3180	3070	2950	2770	2920
36	HOLZVERARBEITUNG	12290	15240	15170	13610	12340	12470
37	ZELLSTOFF-, HOLZSCHL., PAPIER- U. PAPPEERZ.	2850	3450	3640	3720	3680	3960
38	PAPIER- U. PAPPEVERARBEITUNG	5110	5290	5630	5570	5410	5700
39	DRUCKEREI, VERVIELFÄLTIGUNG	10240	11460	11180	10990	10600	10760
40	LEDERGERWERBE	5410	4020	3890	3630	3510	3450
41	TEXTILGERWERBE	13540	12630	12660	11880	11320	11320
42	BEKLEIDUNGSGERWERBE	9910	9170	8970	8820	8670	8570
43	ERNAHRUNGSGERWERBE (OH. GETRÄNKEHERST.)	25870	32500	33760	33790	33780	33700
44	GETRÄNKEHERSTELLUNG	10160	11630	11730	11860	11810	11660
45	TABAKVERARBEITUNG	11250	12370	12560	12750	11410	11830
46	BAUGERWERBE	89500	99010	99190	94400	90080	92290	93570	86680
47	BAUHAUPTGERWERBE	61500	65930	65390	61770	59370	61030
48	AUSSAUBAUERWERBE	28000	33080	33800	32630	30710	31260
49	HANDEL U. VERKEHR	168260	223350	225650	229760	226890	230990	237710	243720
50	HANDEL	109280	141150	139980	141640	138330	141200	145440	147560
51	GROSSHANDEL, HANDELSVERMITTLUNG	56500	67580	66710	66670	65140	66940
52	EINZELHANDEL	52780	73570	73270	74970	73190	74260
53	VERKEHR, NACHRICHTENUEBERMITTLUNG	58980	82200	85670	88120	88560	89790	92270	96160
54	EISENBAHNEN	15240	13320	12830	12880	12230	12290
55	SCHIFFFAHRT, WASSERSTRASSEN, HAFEN	4610	5540	5380	5580	5780	5400
56	DEUTSCHE BUNDESPOST	17210	29730	33010	35790	37110	37720
57	UEBRIGER VERKEHR	21920	33610	34450	33870	33440	34380
58	Dienstleistungsunternehmen	215390	324480	335070	345030	351950	358340	368830	381960
59	Kreditinstitute, Versicherungsunternehmen	39660	64630	66400	70350	69680	70720	72060	75770
60	Kreditinstitute	29300	50650	51690	51980	53700	54280	55210	...
61	Versicherungsunternehmen	10360	13980	14710	15370	15950	16440	16850	...
62	Wohnungsvermietung 2)	56880	84620	86500	90150	92710	94820	98320	101330
63	Sonstige Dienstleistungsunternehmen	118850	175240	182170	187530	189590	192800	198450	205360
64	Gastgewerbe, Heime	16450	18590	18900	19040	18350	18150
65	Bildung, Wissensch., Kultur usw., Verlagsgew.	16170	19730	20240	20870	21240	21710
66	Gesundheits- u. Veterinärwesen	20100	32080	32580	33390	32410	32160
67	Uebrigere Dienstleistungsunternehmen	66130	104840	110450	114230	117590	120780
68	Unternehmen zusammen	934710	1210370	1223320	1224500	1216810	1231530	1272080	1310310
69	Staat, Priv. Haushalte, Priv. Organisationen o.E. ..	145840	194410	199590	204010	206180	208010	210960	215080
70	Staat	124990	168220	172390	176370	177570	178640	180550	183340
71	Gebietskörperschaften	118220	158750	162810	166520	167390	168270	170080	172700
72	Sozialversicherung	6770	9470	9580	9850	10180	10370	10470	10640
73	Priv. Haushalte, Priv. Organisationen o.E.	20850	26190	27200	27640	28610	29370	30410	31740
74	Private Haushalte (haeusliche Dienste)	2100	1500	1430	1360	1320	1300	1310	...
75	Private Organisationen ohne Erwerbszweck ..	18750	24690	25770	26280	27290	28070	29100	...
76	Alle Wirtschaftsbereiche (unbereinigt)	1080550	1404780	1422910	1428510	1422990	1439540	1483040	1525390
77	Dar.: Unternehmen ohne Wohnungsvermietung	877830	1125780	1136820	1134350	1124100	1136710	1173760	1208990
78	Produktionsunternehmen 3)	895050	1145740	1156920	1157150	1147160	1160810	1200020	1235040
79	Handwerk 4)	124430	143600	144310	138000	131960	132960
80	Unterstellte entgelte fuer Bankdienstleistungen	30120	53040	53940	55570	57150	59100	60600	63270
81	Alle Wirtschaftsbereiche (bereinigt) 5)	1050430	1351740	1368970	1372940	1365840	1380440	1422440	1462120
82	Dar.: Unternehmen	904590	1157330	1169380	1168930	1159660	1172430	1211480	1247040
83	Kreditinstitute	-820	-2390	-2250	-3590	-3450	-4820	-5390	...
84	+ Nichtabzugsfaehige Umsatzsteuer 6)	74060	95040	96490	95010	92610	94460	93950	92090
85	+ Einfuhrabgaben 7)	8330	12260	13480	13440	13380	14650	15000	15530
86	= Bruttoinlandsprodukt	1132820	1459040	1478940	1481390	1471830	1489550	1531390	1569740

*) SYSTEMATIK DER WIRTSCHAFTSZWEIGE, AUSGABE 1979, FASSUNG FÜR VOLKSWIRTSCHAFTLICHE GESAMTRECHNUNGEN (SIEHE UEBERSICHT 1 IM ANHANG).

1) VORLAEUFIGES ERGEBNIS.

2) EINSCHL. NUTZUNG VON EIGENTUMERWohnUNGEN.

3) UNTERNEHMEN OHNE KREDITINSTITUTE UND VERSICHERUNGSUNTERNEHMEN.

4) OHNE HANDWERKLICHE NEBENBETRIEBE.

WEITERE ERLAEUTERUNGEN ZU DIESER TABELLE BEFINDEN SICH IM ABSCHNITT 2.5 DES TEXTTEILS.

5) DIE BEREINIGTEN ERGEBNISSE UNTERSCHIEDEN SICH VON DEN UNBEREINIGTEN DADURCH, DASS DIE BRUTTOWERTSCHOEPFUNG DER KREDITINSTITUTE UM UNTERSTELLTE ENTGELTE FÜR BANKDIENSTLEISTUNGEN VERMINDELT IST.

6) AUFKOMMEN AN STEUERN VOM UMSATZ SOWIE EINBEHALTENE UMSATZ-STEUER AUFGRUND VON GESETZLICHEN SONDERREGELUNGEN.

7) EINFUHRZÖLLE, VERBRAUCHSTEUERN AUF EINFÜHREN, ABSCHÖPFUNGSBETRÄGE UND WAHRUNGSAUSGLEICHSBETRÄGE AUF EINFÜHRTEN LANDWIRTSCHAFTLICHE ERZEUGNISSE, JEDOCH OHNE EINFÜHRUNGSSTEUER.

3.9 PRODUKTIONSWERT UND WERTSCHOEPFUNG DER KREDITINSTITUTE

MILL. DM

LFD. NR.	GEGENSTAND DER NACHWEISUNG	1970	1978	1979	1980	1981	1982	1983 1)	1984 1)
1	PRODUKTIONSWERT	24520	59260	64760	71260	80880	92530	101370	104400
2	VERKAUFE VON WAREN, PROVISIONEN, GEBUEHREN U.Ä.	6580	13890	15550	17320	17620	19060	19890	20720
3	UNTERSTELLTE ENTGELTE FUER BANKDIENSTLEISTUNGEN	17940	45370	49210	53940	63260	73470	81480	83680
4	EMPFANGENE ZINSEN	54440	120020	140970	178830	219380	235340	223670	234100
5	SONSTIGE EINKOMMEN AUS UNTERNEHMER-TAETIGKEIT UND VERMOEGEN	700	1820	1930	2060	2140	2290	2370	2500
6	ABZUEGLICH: GELEISTETE ZINSEN	37200	76470	93690	126950	158260	164160	144560	152920
7	VORLEISTUNGEN (EINSCHL. UNTERSTELLTE ENTGELTE FUER BANKDIENSTLEISTUNGEN)	25460	61930	67350	73510	84330	96000	106120	109650
8	VORLEISTUNGEN	7520	16560	18140	19570	21070	22530	24640	25970
9	UNTERSTELLTE ENTGELTE FUER BANKDIENSTLEISTUNGEN	17940	45370	49210	53940	63260	73470	81480	83680
10	BRUTTOWERTSCHOEPFUNG (BEREINIGT)	-940	-2670	-2590	-2250	-3450	-3470	-4750	-5250
11	BRUTTOWERTSCHOEPFUNG (UNBEREINIGT)	17000	42700	46620	51690	59810	70000	76730	78430
12	ABZUEGLICH: UNTERSTELLTE ENTGELTE FUER BANKDIENSTLEISTUNGEN	17940	45370	49210	53940	63260	73470	81480	83660
13	ABSCHREIBUNGEN	640	1690	1830	2060	2270	2470	2680	2900
14	PRODUKTIONSSTEUERN	680	2400	2110	2320	2840	4090	4800	4820
15	NETTOWERTSCHOEPFUNG (BEREINIGT)	-2260	-6760	-6530	-6630	-8560	-10030	-12230	-12970
16	NETTOWERTSCHOEPFUNG (UNBEREINIGT)	15680	38610	42680	47310	54700	63440	69250	70710
17	ABZUEGLICH: UNTERSTELLTE ENTGELTE FUER BANKDIENSTLEISTUNGEN	17940	45370	49210	53940	63260	73470	81480	83680
18	ENTSTANDENE EINKOMMEN AUS UNSELB-STAEANDIGER ARBEIT	8110	19880	21570	23950	25340	26810	28370	29670
19	ENTSTANDENE EINKOMMEN AUS UNTERNEHMER-TAETIGKEIT UND VERMOEGEN (BEREINIGT)	-10370	-26640	-26100	-30580	-33900	-36840	-40600	-42640
20	EINKOMMEN AUS UNTERNEHMERTAETIGKEIT UND VERMOEGEN (UNBEREINIGT)	7570	18730	21110	23360	29360	36630	40880	41040
21	ABZUEGLICH: UNTERSTELLTE ENTGELTE FUER BANKDIENSTLEISTUNGEN	17940	45370	49210	53940	63260	73470	81480	83680

1) VORLAUEFIGES ERGEBNIS.

WEITERE ERLAUTERUNGEN ZU DIESER TABELLE BEFINDEN SICH IM ABSCHNITT 2.5 DES TEXTTEILS.

3.10 BEITRAGSEINNAHMEN, PRODUKTIONSWERT UND WERTSCHOEPFUNG DER VERSICHERUNGSUNTERNEHMEN

MILL. DM

LFD. NR.	GEGENSTAND DER NACHWEISUNG	1970	1978	1979	1980	1981	1982	1983 1)	1984 1)
1	BEITRAGSEINNAHMEN IM GESCHAFTSJAH	28900	70740	78450	87080	95100	102280	107520	113170
2	VERAENDERUNG DER BEITRAGSUEBERTRAEGE	550	520	840	650	690	350	540	520
3	BEITRAGSEINNAHMEN FUER DAS GESCHAFTSJAH ...	28420	70220	77610	86430	94410	101930	106980	112650
4	VERZINSUNG DER VERBINDLICHKEITEN AUS VERSICHERUNGSVERTRAGEN UND AUSGEWIESENE KURSGEWINNE UND -VERLUSTE	3950	13330	13730	15050	18860	23720	26400	28260
5	DAR.: AUSGEWIESENE KURSGEWINNE UND -VERLUSTE	-50	850	-250	-820	-70	1510	2180	2050
6	LEISTUNGEN FUER DAS GESCHAFTSJAH 2)	24690	61860	66300	76710	86670	96720	102410	108100
7	Dienstleistungsentgelt aus Beitragseinnahmen	7690	21690	23040	24770	26620	28870	30970	32810
8	SONSTIGE ENTGELTE FUER Dienstleistungen	540	3790	4040	4340	4650	5160	5310	5760
9	PRODUKTIONSWERT (Dienstleistungsentgelt)	8230	25480	27060	29110	31270	34030	36280	38570
10	VORLEISTUNGEN	3680	11630	13020	14400	15700	17100	17790	18650
11	BRUTTOWERTSCHOEPFUNG	4550	13650	14060	14710	15570	16930	16490	19920
12	ABSCHREIBUNGEN	240	590	660	750	840	920	1000	1120
13	PRODUKTIONSSTEUERN	930	2570	2700	2750	3030	3360	3730	3900
14	NETTOWERTSCHOEPFUNG	3380	10490	10700	11210	11700	12650	13760	14900
15	ENTSTANDENE EINKOMMEN AUS UNSELB-STAEANDIGER ARBEIT	3870	8860	9540	10420	10970	11570	12250	12560
16	ENTSTANDENE EINKOMMEN AUS UNTERNEHMER-TAETIGKEIT UND VERMOEGEN	-490	1620	1160	790	730	1080	1510	2340

1) VORLAUEFIGES ERGEBNIS.

2) EINSCHL. VERAENDERUNG DER DECKUNGSRUECKSTELLUNGEN SOWIE DER RUECKSTELLUNGEN FUER SCHADENFAELLE UND FUER BEITRAGSRUECK-ERSTATTUNGEN.

WEITERE ERLAUTERUNGEN ZU DIESER TABELLE BEFINDEN SICH IM ABSCHNITT 2.5 DES TEXTTEILS.

3.11 PRODUKTIONSWERT, VORLEISTUNGEN UND WERTSCHÖPFUNG DES STAATES, STAATSVERBRAUCH

MILL. DM

LFD. NR.	GEGENSTAND DER NACHWEISUNG	1970	1979	1980	1981	1982	1983 1)	1984 1)	1985 1)
STAAT INSGESAMT									
1	KÄUFE VON GÜTERN FÜR DIE LAUFENDE PRODUKTION (VORLEISTUNGEN)	55660	152030	166570	179280	184940	192020	204040	214240
2 +	BRUTTOWERTSCHÖPFUNG	62560	159110	172390	183720	189580	195790	200030	207570
3	GELEISTETE EINKOMMEN AUS UNSELBSTÄNDIGER ARBEIT	59200	150540	162660	173000	178070	183590	187200	194250
4	PRODUKTIONSSTEUERN	90	230	240	240	240	250	260	260
5	ABSCHREIBUNGEN	3270	8340	9490	10480	11270	11950	12570	13060
6 +	PRODUKTIONSWERT	118220	311140	338960	363000	374520	387810	404070	421810
7 -	VERKÄUFE VON VERWALTUNGSLEISTUNGEN	11660	37540	40890	44550	48020	50960	53230	55720
8 -	SELBSTERSTELLTE ANLAGEN	90	260	220	290	310	320	350	360
9 +	STAATSVERBRAUCH	106470	273340	297790	318160	326190	336530	350490	365730
10	DAR.: FÜR SOZIALE SACHLEISTUNGEN 2)	25230	83150	91510	99230	101400	104780	112760	118610
GEBIETSKÖRPERSCHAFTEN									
11	KÄUFE VON GÜTERN FÜR DIE LAUFENDE PRODUKTION (VORLEISTUNGEN)	32380	77310	84290	90400	95060	99360	104100	108910
12	BUND	14490	28610	30310	32750	34800	36780	38030	38530
13	LÄNDER	6850	17040	16560	19470	20250	21560	22630	23940
14	GEMEINDEN	11040	31660	35420	38180	40010	41020	43440	46440
15 +	BRUTTOWERTSCHÖPFUNG	59200	150220	162810	173460	178690	184400	188400	195470
16	BUND	12510	26700	28460	30300	30640	31610	32300	33680
17	LÄNDER	30310	80150	86900	92380	95550	98710	100660	104230
18	GEMEINDEN	16380	43370	47450	50780	52500	54080	55440	57560
19	GELEISTETE EINKOMMEN AUS UNSELBSTÄNDIGER ARBEIT	55950	141950	153420	163110	167590	172640	176040	182650
20	BUND	12260	26150	27850	29630	29910	30830	31480	32820
21	LÄNDER	29310	77490	83900	89080	92010	94960	96700	100110
22	GEMEINDEN	14380	38310	41670	44400	45670	46850	47860	49720
23	PRODUKTIONSSTEUERN	80	220	230	230	230	240	250	250
24	BUND	10	10	10	10	10	10	10	10
25	LÄNDER	40	100	100	100	100	110	120	120
26	GEMEINDEN	30	110	120	120	120	120	120	120
27	ABSCHREIBUNGEN	3170	8050	9160	10120	10870	11520	12110	12570
28	BUND	240	540	600	660	720	770	810	850
29	LÄNDER	960	2560	2900	3200	3440	3640	3840	4000
30	GEMEINDEN	1970	4950	5560	6260	6710	7110	7460	7720
31 +	PRODUKTIONSWERT	91580	227530	247100	263860	273750	283760	292500	304380
32	BUND	27000	55310	58770	63050	65440	68390	70330	72210
33	LÄNDER	37160	97190	105460	111850	115800	120270	123290	128170
34	GEMEINDEN	27420	75030	82870	88960	92510	95100	98880	104000
35 -	VERKÄUFE VON VERWALTUNGSLEISTUNGEN	11610	37520	40860	44470	47930	50870	53150	55670
36	BUND	470	2040	2150	2470	2810	2700	2750	3100
37	LÄNDER	2790	9140	9950	10650	11590	12220	12820	13460
38	GEMEINDEN	8350	26340	28760	31350	33530	35950	37580	39110
39 -	SELBSTERSTELLTE ANLAGEN	90	260	280	290	310	320	350	360
40	BUND	60	120	130	140	140	150	160	170
41	LÄNDER	30	140	150	150	170	170	190	190
42	GEMEINDEN	30	140	150	150	170	170	190	190
43 +	STAATSVERBRAUCH (ANTEIL)	79880	189750	205960	219100	225510	232570	239000	248350
44	BUND	26530	53270	56620	60580	62630	65690	67580	69110
45	LÄNDER	34310	87530	95380	101060	104070	107900	110310	114540
46	GEMEINDEN	19040	48950	53960	57460	58810	58980	61110	64700
47	DAR.: FÜR SOZIALE SACHLEISTUNGEN 2)	3090	11100	12170	13450	14770	15500	16430	17210
48	BUND	390	680	680	720	700	580	580	560
49	LÄNDER	650	2380	2680	2770	2860	3080	3300	3470
50	GEMEINDEN	2050	8040	8810	9960	11210	11840	12550	13180
SOZIALVERSICHERUNG									
51	KÄUFE VON GÜTERN FÜR DIE LAUFENDE PRODUKTION (VORLEISTUNGEN)	23280	74720	82280	88880	89880	92660	99940	105330
52 +	BRUTTOWERTSCHÖPFUNG	3360	8890	9580	10260	10890	11390	11630	12100
53	GELEISTETE EINKOMMEN AUS UNSELBSTÄNDIGER ARBEIT	3250	8590	9240	9890	10480	10950	11160	11600
54	PRODUKTIONSSTEUERN	10	10	10	10	10	10	10	10
55	ABSCHREIBUNGEN	100	290	330	360	400	430	460	490
56 +	PRODUKTIONSWERT	26640	83610	91860	99140	100770	104050	111570	117430
57 -	VERKÄUFE VON VERWALTUNGSLEISTUNGEN	50	20	30	80	90	90	80	50
58 +	STAATSVERBRAUCH (ANTEIL)	26590	83590	91830	99060	100680	103960	111490	117380
59	DAR.: FÜR SOZIALE SACHLEISTUNGEN 2)	22140	72090	79340	85780	86630	89280	96330	101400

1) VORLÄUFIGES ERGEBNIS.

2) KÄUFE VON ANDEREN SEKTOREN DER VOLKSWIRTSCHAFT ZUGUNSTEN DER EMPFÄNGER SOZIALER SACHLEISTUNGEN.

WEITERE ERLÄUTERUNGEN ZU DIESER TABELLE BEFINDEN SICH IM ABSCHNITT 2.5 DES TEXTTEILS.

3.12 BRUTTOWERTSCHOEPFUNG NACH WIRTSCHAFTSBEREICHEN UND BRUTTOINLANDSPRODUKT

IN PREISEN VON 1980 JE ERWERBSTÄTIGEN

1970 = 100

LFD. NR.	WIRTSCHAFTSGLIEDERUNG *)	1970	1979	1980	1981	1982	1983 1)	1984 1)	1985 1)
1	LAND- U. FORSTWIRTSCHAFT, FISCHEREI	100.0	159.8	167.0	171.4	203.9	164.1	199.9	192.7
2	LANDWIRTSCHAFT
3	GEWERBL. GAERTN. U. TIERH., FORSTW., FISCHEREI
4	WARENPRODUZIERENDES GEWERBE	100.0	136.7	135.7	135.9	137.0	143.8	150.0	155.0
5	ENERGIE- U. WASSERVERSORGUNG, BERGBAU	100.0	139.7	136.8	132.4	128.3	132.0	138.4	145.0
6	ELEKTR.-, GAS-, FERNWÄRME- U. WASSERVERSORG.	100.0	162.7	160.7	155.3	148.4	155.6
7	ELEKTRIZITÄTS- U. FERNWÄRMEVERSORG. USW.	100.0	168.1	166.2	156.0	150.2	158.4
8	GASVERSORGUNG	100.0	201.5	184.1	218.9	192.6	193.2
9	WASSERVERSORGUNG	100.0	104.0	106.2	106.9	106.2	110.8
10	BERGBAU	100.0	96.4	92.2	89.6	89.6	85.8
11	KOHLENBERGBAU	100.0	106.2	102.0	100.1	98.5	91.2
12	UEBRIGER BERGBAU	100.0	67.4	63.1	58.4	64.7	75.5
13	VERARBEITENDES GEWERBE	100.0	138.9	138.3	139.6	141.3	148.5	155.6	162.0
14	CHEM. IND., H. U. VERARB. V. SPALT- U. BRUTSTOFFEN	100.0	165.4	150.5	152.9	150.9	169.1
15	MINERALOELVERARBEITUNG	100.0	162.0	148.6	130.8	126.2	134.1
16	H. V. KUNSTSTOFFWAREN	100.0	151.6	146.9	147.9	153.6	165.0
17	GUMMI- VERARBEITUNG	100.0	130.6	131.1	131.1	131.4	141.1
18	GEW. U. VERARB. V. STEINEN U. ERDEN	100.0	146.5	142.8	136.9	134.9	141.5
19	FEINKERAMIK	100.0	122.5	126.9	126.4	125.1	131.5
20	H. U. VERARB. V. GLAS	100.0	141.6	144.0	139.4	142.7	154.6
21	EISENSCHAFFENDE INDUSTRIE	100.0	125.8	130.0	129.7	118.5	122.2
22	NE-METALLERZEUGUNG, NE-METALLHALBZEUGWERKE	100.0	185.7	197.4	200.0	210.8	211.9
23	GLASSERIEI	100.0	123.0	123.4	124.9	122.0	126.4
24	ZIEHGERÄTEN, KALTWALZW., STAHLVERFORMUNG USW.	100.0	115.5	113.6	110.1	108.3	113.6
25	STAHL- U. LEICHTMETALL- SCHIENENFAHRZEUGBAU	100.0	132.4	135.9	137.2	133.3	133.2
26	MASCHINENBAU	100.0	121.0	117.3	116.7	116.8	117.8
27	H. V. BUERO MASCHINEN, ADV. GERÄTEN U. EINR.	100.0	293.2	319.3	357.0	412.2	460.5
28	STRASSENFAHRZEUGBAU, REP. V. KFZ. USW.	100.0	132.0	125.4	130.1	133.2	140.8
29	SCHIFFBAU	100.0	120.4	135.2	151.1	161.5	124.5
30	LUFT- U. RAUMFAHRZEUGBAU	100.0	135.3	143.3	178.0	173.7	165.1
31	ELEKTROTECHNIK, REP. V. HAUSHALTSGERÄTEN	100.0	156.4	160.8	164.6	173.1	180.7
32	FEINMECHANIK, OPTIK, H. V. UHREN	100.0	141.3	139.7	144.2	136.2	143.6
33	H. V. EISEN-, BLECH- U. METALLWAREN	100.0	125.1	125.6	124.8	124.5	131.9
34	H. V. MUSIKINSTR., SPIELW., FUELLHALTERN USW.	100.0	113.3	99.8	104.9	114.8	105.4
35	HOLZBEARBEITUNG	100.0	130.7	126.2	127.6	128.6	140.8
36	HOLZVERARBEITUNG	100.0	130.3	130.4	121.5	117.3	124.1
37	ZELLSTOFF-, HOLZSCHL.-, PAPIER- U. PAPIERERZ.	100.0	173.9	183.5	187.5	192.5	211.1
38	PAPIER- U. PAPIERVERARBEITUNG	100.0	131.4	137.7	139.4	140.9	153.4
39	DRUCKEREI, VERVIELFÄLTIGUNG	100.0	122.2	118.3	116.0	120.3	127.5
40	LEDERGEWERBE	100.0	153.2	153.8	153.3	157.9	170.7
41	TEXTILGEWERBE	100.0	136.6	137.3	137.5	140.8	148.1
42	BEKLEIDUNGSGEWERBE	100.0	128.6	133.7	136.5	140.2	143.6
43	ERNAHRUNGSGEWERBE (OH. GETRÄNKERHERST.)	100.0	149.8	152.4	159.3	164.2	166.5
44	GETRÄNKERHERSTELLUNG	100.0	164.9	167.5	176.8	164.8	178.3
45	TABAKVERARBEITUNG	100.0	124.9	123.0	119.8	120.1	126.0	128.2	124.6
46	BAUGEWERBE	100.0	137.1	133.3	129.3	132.2	140.0
47	BAUHAUPTGEWERBE	100.0	103.9	104.8	103.0	99.8	103.0
48	AUSBAUGEWERBE	100.0	128.3	128.2	131.4	132.4	137.1	141.0	144.4
49	HANDEL U. VERKEHR	100.0	124.6	122.4	125.0	125.2	130.2	133.6	135.6
50	HANDEL	100.0	122.6	116.6	119.9	120.1	125.4
51	GROSSHANDEL, HANDELSVERMITTLUNG	100.0	129.6	128.3	132.3	132.6	137.2
52	EINZELHANDEL	100.0	134.6	139.1	143.0	144.9	148.9	153.9	159.6
53	VERKEHR, NACHRICHTENUEBERMITTLUNG	100.0	100.3	98.2	98.9	95.8	99.7
54	EISENBAHNEN	100.0	149.0	146.7	156.3	166.6	165.1
55	SCHIFFFAHRT, WASSERSTRASSEN, HAFEN	100.0	160.0	174.7	186.0	191.4	194.5
56	DEUTSCHE BUNDESPOST	100.0	129.0	129.6	128.6	128.6	133.0
57	UEBRIGER VERKEHR	100.0	127.2	127.4	129.0	130.7	131.9	133.1	134.2
58	Dienstleistungsunternehmen	100.0	135.1	135.1	136.3	139.6	139.5	140.5	144.0
59	Kreditinstitute, Versicherungsunternehmen	100.0	137.4	135.8	135.3	138.2	136.7	136.6	...
60	Kreditinstitute	100.0	123.6	128.2	134.6	139.0	143.3	147.6	...
61	Versicherungsunternehmen	100.0	125.4	125.7	127.4	128.7	130.2	131.5	132.0
62	Wohnungsvermietung 2)3)	100.0	98.1	98.8	99.6	97.1	95.1
63	Sonstige Dienstleistungsunternehmen 3)	100.0	109.4	108.5	110.1	111.1	114.1
64	Gastgewerbe, Heime	100.0	96.6	94.3	94.6	89.2	88.0
65	Bildung, Wissensch., Kultur usw., Verlagsgew.	100.0	141.5	141.3	142.2	145.1	147.6
66	Gesundheits- u. Veterinärwesen	100.0	138.9	139.1	140.9	143.4	148.2	153.2	157.0
67	Uebrigere Dienstleistungsunternehmen 3)	100.0	104.7	105.5	106.2	106.1	105.9	106.6	106.9
68	Unternehmen zusammen	100.0	132.8	133.1	134.6	136.4	140.0	144.1	147.2
69	Staat, Priv. Haushalte, Priv. Organisationen o.E.	100.0	137.6	137.7	139.0	141.1	145.6	150.5	154.3
70	Staat	100.0	138.4	138.6	140.4	142.6	147.6	152.8	156.6
71	Gemeinschaftliche Gesamtrechnungen (siehe Ueber- sicht 1 im Anhang)	100.0	131.6	132.0	133.1	134.5	138.2	142.0	144.5
72	Sozialversicherung	100.0	132.8	133.1	134.6	136.4	140.0	144.1	147.2
73	Priv. Haushalte, Priv. Organisationen o.E.	100.0	137.6	137.7	139.0	141.1	145.6	150.5	154.3
74	Private Haushalte (häusliche Dienste)	100.0	138.4	138.6	140.4	142.6	147.6	152.8	156.6
75	Private Organisationen ohne Erwerbszweck	100.0	131.6	132.0	133.1	134.5	138.2	142.0	144.5
76	Alle Wirtschaftsbereiche	100.0	132.8	133.1	134.6	136.4	140.0	144.1	147.2
77	Dar.: Unternehmen ohne Wohnungsvermietung	100.0	137.6	137.7	139.0	141.1	145.6	150.5	154.3
78	Produktionsunternehmen 4)	100.0	138.4	138.6	140.4	142.6	147.6	152.8	156.6
79	Bruttoinlandsprodukt	100.0	131.6	132.0	133.1	134.5	138.2	142.0	144.5

*) SYSTEMATIK DER WIRTSCHAFTSZWEIGE, AUSGABE 1979, FASSUNG
FUER VOLKSWIRTSCHAFTLICHE GESAMTRECHNUNGEN (SIEHE UEBER-
SICHT 1 IM ANHANG).

1) VORLAUFIGES ERGEBNIS.

WEITERE ERLAEUTERUNGEN ZU DIESER TABELLE BEFINDEN SICH IM
ABSCHNITT 2.5 DES TEXTTEILS.

2) EINSCHL. NUTZUNG VON EIGENTUMERWohnungen.

3) UEBRIGE DIENSTLEISTUNGSUNTERNEHMEN EINSCHL. WOHNUNGSVERMIETUNG.
4) UNTERNEHMEN OHNE KREDITINSTITUTE UND VERSICHERUNGSUNTER-
NEHMEN.

3.13 VERWENDUNG DES SOZIALPRODUKTS

LFD. NR.	VERWENDUNGSART	1970	1979	1980	1981	1982	1983 1)	1984 1)	1985 1)
IN JEWEILIGEN PREISEN									
MILL. DM									
1	PRIVATER VERBRAUCH	368850	785020	840780	887850	918050	958540	990300	1027290
2	STAATSVERBRAUCH	106470	273340	297790	318160	326190	336530	350490	365730
3	VERBRAUCH FÜR ZIVILE ZWECKE	86710	235060	257410	274490	280990	288730	301500	315730
4	VERTEIDIGUNGS-AUFWAND	19760	38280	40380	43670	45200	47800	48990	50000
5	BRUTTOINVESTITIONEN	186250	326920	349600	323840	315390	342120	365780	373520
6	ANLAGEINVESTITIONEN	172050	303420	335800	335240	326890	344120	354580	359320
7	AUSRÜSTUNGEN	65880	118970	127340	127650	124900	135600	137580	153900
8	BAUTEN	106170	184450	208460	207590	201990	208520	217000	205420
9	VORRATSVERÄNDERUNG	14200	23500	13800	-11400	-11500	-2000	11200	14200
10	LETZTE INLÄNDISCHE VERWENDUNG VON GÜTERN ...	661570	1385280	1488170	1529850	1559630	1637190	1706570	1766540
11	AUSFUHR VON WAREN UND DIENSTLEISTUNGEN 2)	152930	377420	422300	482110	517540	526370	588340	647400
12	LETZTE VERWENDUNG VON GÜTERN	814500	1762700	1910470	2011960	2077170	2163560	2294910	2413940
13	EINFUHR VON WAREN UND DIENSTLEISTUNGEN 2)	138800	366100	425270	466860	480070	489460	538010	576040
14	NACHRICHTLICH: AUSSENBEITRAG (AUSFUHR MINUS EINFUHR)	14130	11320	-2970	15250	37470	36910	50330	71360
15	BRUTTOSOZIALPRODUKT	675700	1396600	1485200	1545100	1597100	1674100	1756900	1837900
IN PREISEN VON 1980									
MILL. DM									
16	PRIVATER VERBRAUCH	606810	830410	840780	836380	825230	835300	841840	856220
17	STAATSVERBRAUCH	211920	290320	297790	303290	300740	301720	309130	315510
18	BRUTTOINVESTITIONEN	316310	351820	349600	308990	293280	310640	325400	326040
19	ANLAGEINVESTITIONEN	291910	326720	335800	319690	302880	312440	314900	313840
20	AUSRÜSTUNGEN	101980	124150	127340	121810	113590	119900	119360	130470
21	BAUTEN	189930	202570	208460	197880	189290	192540	195540	183370
22	VORRATSVERÄNDERUNG	24400	25100	13800	-10700	-9600	-1800	10500	12200
23	LETZTE INLÄNDISCHE VERWENDUNG VON GÜTERN ...	1135040	1472550	1488170	1448660	1419250	1447660	1476370	1497770
24	AUSFUHR VON WAREN UND DIENSTLEISTUNGEN 2)	248430	400990	422300	456730	471450	470330	508990	545640
25	LETZTE VERWENDUNG VON GÜTERN	1383470	1873540	1910470	1905390	1890700	1917990	1985360	2043410
26	EINFUHR VON WAREN UND DIENSTLEISTUNGEN 2)	249470	409940	425270	420090	419700	424490	446460	467410
27	NACHRICHTLICH: AUSSENBEITRAG (AUSFUHR MINUS EINFUHR)	-1040	-8950	-2970	36640	51750	45840	62530	78230
28	BRUTTOSOZIALPRODUKT	1134000	1463600	1485200	1485300	1471000	1493500	1538900	1576000
PREISENTWICKLUNG GEGENÜBER 1980 3)									
1980 = 100									
29	PRIVATER VERBRAUCH	60.8	94.5	100.0	106.2	111.2	114.8	117.6	120.0
30	STAATSVERBRAUCH	50.2	94.2	100.0	104.9	108.5	111.5	113.4	115.9
31	ANLAGEINVESTITIONEN	58.9	92.9	100.0	104.9	107.9	110.1	112.6	114.5
32	AUSRÜSTUNGEN	64.6	95.8	100.0	104.8	110.0	113.1	115.3	118.0
33	BAUTEN	55.9	91.1	100.0	104.9	106.7	108.3	111.0	112.0
34	LETZTE INLÄNDISCHE VERWENDUNG VON GÜTERN ...	58.3	94.1	100.0	105.6	109.9	113.1	115.6	117.9
35	AUSFUHR VON WAREN UND DIENSTLEISTUNGEN 2)	61.6	94.1	100.0	105.6	109.8	111.9	115.6	118.6
36	LETZTE VERWENDUNG VON GÜTERN	58.9	94.1	100.0	105.6	109.9	112.8	115.6	118.1
37	EINFUHR VON WAREN UND DIENSTLEISTUNGEN 2)	55.6	89.3	100.0	111.1	114.4	115.3	120.5	123.2
38	TERMS OF TRADE 4)	110.6	105.4	100.0	95.0	96.0	97.1	95.9	96.3
39	BRUTTOSOZIALPRODUKT	59.6	95.4	100.0	104.0	108.6	112.1	114.2	116.6

1) VORLÄUFIGES ERGEBNIS.

2) EINSCHL. ERWERBS- UND VERMOEGENSEINKOMMEN.

3) PREISINDEX MIT WECHSELNDER GEWICHTUNG (WARENKORB DES JEWEILIGEN BERICHTSJAHRES).

4) VERHÄLTNISS DER AUSFUHR- ZUR EINFUHRPREISENTWICKLUNG.

WEITERE ERLÄUTERUNGEN ZU DIESER TABELLE BEFINDEN SICH IM ABSCHNITT 2.5 DES TEXTTEILS.

3.14 PRIVATER VERBRAUCH NACH LIEFERBEREICHEN UND NACH VERWENDUNGSZWECKEN

MILL. DM

LFD. NR.	GEGENSTAND DER NACHWEISUNG	1970	1979	1980	1981	1982	1983 1)	1984 1)	1985 1)
NACH LIEFERBEREICHEN 2)									
1	KÄUFE DER PRIVATEN HAUSHALTE IM INLAND	361020	758000	809730	857590	888780	929540	963320	999820
	AUS DEN LIEFERBEREICHEN								
2	LAND UND FORSTWIRTSCHAFT, FISCHEREI	7420	8540	9040	9150	9610	9350	9710	8960
3	ENERGIE- UND WASSERVERSORGUNG, BERGBAU ..	7580	21960	24850	29310	32790	34700	37830	40430
4	VERARBEITENDES GEWERBE, BAUGEWERBE UND GROSSHANDEL 3)	69070	121430	125620	128200	120480	132320	135070	138830
5	EINZELHANDEL	171340	363230	391130	413470	424030	442260	452760	466640
6	VERKEHR, NACHRICHTENUEBERMITTLUNG	12350	30010	31680	33430	35010	36220	37500	39070
7	WOHNUNGSVERMIETUNG 4)	44910	103360	111680	120590	129910	139760	150030	159260
8	KREDITINSTITUTE, VERSICHERUNGSUNTER- NEHMEN, SONSTIGE DIENSTLEISTUNGS- UNTERNEHMEN	41520	96940	102870	110230	115560	121300	126260	131710
9	STAAT, PRIVATE ORGANISATIONEN OHNE ERWERBSZWECK, HAUSLICHE DIENSTE	5830	12230	12860	13210	13390	13630	14160	14920
10 +	PRIVATER VERBRAUCH VON INLAENDERN IN DER UEBRIGEN WELT	10850	32920	38070	40530	40680	40990	42590	45550
11 -	PRIVATER VERBRAUCH VON GEBIETSFREMDEN IM INLAND	8740	16160	18370	22010	23840	25390	29580	33220
12 +	KÄUFE DER INLAENDISCHEN PRIVATEN HAUSHALTE .	363130	774760	829430	876110	905620	945040	976330	1012150
13 +	EIGENVERBRAUCH DER PRIVATEN ORGANISATIONEN OHNE ERWERBSZWECK	5720	10260	11350	11740	12430	13500	13970	15140
14 +	PRIVATER VERBRAUCH	368850	785020	840780	887850	918050	958540	990300	1027290
15	NACHRICHTLICH: PRIVATER VERBRAUCH IM INLAND .	366740	768260	821080	869330	901210	943040	977290	1014960
NACH VERWENDUNGSZWECKEN 5)									
IN JEWEILIGEN PREISEN									
16	KÄUFE DER PRIVATEN HAUSHALTE IM INLAND	361020	758000	809730	857590	888780	929540	963320	999820
17	NAHRUNGSMITTEL, GETRAENKE, TABAKWAREN	108300	187470	199980	212000	221910	226030	229980	232610
18	NAHRUNGSMITTEL, GETRAENKE 6)	98470	171140	182810	194360	202780	205400	208760	210760
19	TABAKWAREN	9830	16330	17170	17640	19130	21430	21220	21850
20	BEKLEIDUNG, SCHUHE	37170	72970	79150	81880	81700	84140	86190	89570
21	BEKLEIDUNG	31360	60850	65460	67650	67620	69620	71170	73820
22	SCHUHE	5810	12120	13690	14230	14080	14520	15020	15750
23	WOHNUNGSMIETEN, ENERGIE (OHNE KRAFTSTOFFE)	58860	144210	155900	170450	182820	194190	209500	224290
24	WOHNUNGSMIETEN 4)	44910	103360	111680	120590	129910	139760	150030	159260
25	ENERGIE (OHNE KRAFTSTOFFE)	13950	40850	44220	49860	52910	54430	59470	65030
26	GUETER FUER DIE HAUSHALTSFUEHRUNG	36580	75640	82090	84970	85150	88180	90160	91250
27	GUETER FUER DIE GESUNDHEITS- UND KOERPERPFLEGE	16580	34280	37650	40520	42220	44550	46690	48490
28	GUETER FUER DIE GESUNDHEITSPFLEGE	9610	21960	24130	26140	27410	29310	31020	32440
29	GUETER FUER DIE KOERPERPFLEGE	6970	12320	13520	14380	14810	15240	15670	16050
30	GUETER FUER VERKEHR UND NACHRICHTEN- UEBERMITTLUNG	50700	118490	121750	128310	131900	142680	146950	153450
31	GUETER FUER VERKEHR 7)	46110	104300	107190	113000	115650	125660	129200	134760
32	DAR.: KÄUFE VON KRAFTFAHRZEUGEN	14020	33760	31320	31710	32580	39920	41090	43350
33	NACHRICHTENUEBERMITTLUNG	4590	14190	14560	15310	16250	17020	17750	18690
34	GUETER FUER BILDUNG, UNTERHALTUNG, FREIZEIT 8)	36910	81110	84090	87630	89000	91830	93890	97090
35	GUETER FUER DIE PERSOENLICHE AUSSTATTUNG, GUETER SONSTIGER ART 9)	15920	43830	49120	51830	54080	57140	59960	63070
36 +	PRIVATER VERBRAUCH VON INLAENDERN IN DER UEBRIGEN WELT	10850	32920	38070	40530	40680	40990	42590	45550
37 -	PRIVATER VERBRAUCH VON GEBIETSFREMDEN IM INLAND	8740	16160	18370	22010	23840	25390	29580	33220
38 +	KÄUFE DER INLAENDISCHEN PRIVATEN HAUSHALTE .	363130	774760	829430	876110	905620	945040	976330	1012150
39 +	EIGENVERBRAUCH DER PRIVATEN ORGANISATIONEN OHNE ERWERBSZWECK	5720	10260	11350	11740	12430	13500	13970	15140
40 +	PRIVATER VERBRAUCH	368850	785020	840780	887850	918050	958540	990300	1027290
IN PREISEN VON 1980									
41	KÄUFE DER PRIVATEN HAUSHALTE IM INLAND	592610	800580	809730	809470	800510	811430	821260	835650
42	NAHRUNGSMITTEL, GETRAENKE, TABAKWAREN	163590	195200	199980	202660	200060	199000	198950	199690
43	NAHRUNGSMITTEL, GETRAENKE 6)	148720	178460	182810	185040	183730	182450	182310	182810
44	TABAKWAREN	14870	16740	17170	17620	16330	16550	16640	16880
45	BEKLEIDUNG, SCHUHE	62280	76950	79150	78700	74570	74660	74720	75870
46	BEKLEIDUNG	50750	63680	65460	64430	61700	61790	61850	62790
47	SCHUHE	11530	13270	13690	13440	12870	12870	12870	13080
48	WOHNUNGSMIETEN, ENERGIE (OHNE KRAFTSTOFFE)	107230	153880	155900	158980	161370	166040	173070	179790
49	WOHNUNGSMIETEN 4)	72170	108450	111680	115660	118930	122030	126590	130500
50	ENERGIE (OHNE KRAFTSTOFFE)	35060	45430	44220	43320	42440	44010	46480	49290
51	GUETER FUER DIE HAUSHALTSFUEHRUNG	55960	80040	82090	80290	77120	77720	77960	77660
52	GUETER FUER DIE GESUNDHEITS- UND KOERPERPFLEGE	28280	36180	37650	38510	37760	37780	38820	39560
53	GUETER FUER DIE GESUNDHEITSPFLEGE	16900	23260	24130	24900	24400	24500	25500	26150
54	GUETER FUER DIE KOERPERPFLEGE	11380	12920	13520	13610	13360	13280	13320	13410
55	GUETER FUER VERKEHR UND NACHRICHTEN- UEBERMITTLUNG	92710	126330	121750	117550	117270	122780	123560	125980
56	GUETER FUER VERKEHR 7)	85990	113270	107190	102430	101480	106490	106510	108040
57	DAR.: KÄUFE VON KRAFTFAHRZEUGEN	23160	35080	31320	30220	29510	33450	32900	33450
58	NACHRICHTENUEBERMITTLUNG	6720	13060	14560	15120	15790	16290	17050	17920
59	GUETER FUER BILDUNG, UNTERHALTUNG, FREIZEIT 8)	53600	85010	84090	84750	83310	83580	83680	85290
60	GUETER FUER DIE PERSOENLICHE AUSSTATTUNG, GUETER SONSTIGER ART 9)	27960	46990	49120	48860	49050	49870	50500	51870
61 +	PRIVATER VERBRAUCH VON INLAENDERN IN DER UEBRIGEN WELT	17630	35980	38070	36720	34690	33750	33400	34940
62 -	PRIVATER VERBRAUCH VON GEBIETSFREMDEN IM INLAND	13730	16930	18370	20870	21040	21570	24640	27090
63 +	KÄUFE DER INLAENDISCHEN PRIVATEN HAUSHALTE .	596510	819630	829430	825320	814160	823610	830020	843540
64 +	EIGENVERBRAUCH DER PRIVATEN ORGANISATIONEN OHNE ERWERBSZWECK	10300	10780	11350	11060	11070	11690	11820	12680
65 +	PRIVATER VERBRAUCH	606810	830410	840780	836380	825230	835300	841840	856220

1) VORLAEUFIGES ERGEBNIS.

2) SYSTEMATIK DER WIRTSCHAFTSZWEIGE, AUSGABE 1979, FASSUNG
FUER VOLKSWIRTSCHAFTLICHE GESAMTRECHNUNGEN (SIEHE UEBER-
SICHT 1 IM ANHANG).

3) EINSCHL. HANDELSVERMITTLUNG.

4) EINSCHL. MIETWERT DER EIGENTUMERWOHNUNGEN.

5) HAUPTGRUPPEN (Z.T. AUCH GRUPPEN UND KLASSEN) DER SYSTEMATIK
DER EINKUUFEN UND AUSGABEN DER PRIVATEN HAUSHALTE, AUSGABE
1983 (SIEHE UEBERSICHT 5 IM ANHANG).

6) EINSCHL. VERZIEHR IN GASTSTAETTEN.

7) EINSCHL. KRAFTSTOFFE.

8) OHNE DIENSTLEISTUNGEN DES GASTGEWERBES.

9) EINSCHL. PAUSCHALREISEN SOWIE DIENSTLEISTUNGEN DES BEHR-
BERGUNGSGEWERBES, DER KREDITINSTITUTE UND VERSICHERUNGS-
UNTERNEHMEN.WEITERE ERLAEUTERUNGEN ZU DIESER TABELLE BEFINDEN SICH IM
ABSCHNITT 2.5 DES TEXTTEILS.

3.16 STAATSVERBRAUCH NACH AUFGABENBEREICHEN *)

MILL. DM

LFD. NR.	GEGENSTAND DER NACHWEISUNG	1970	1978	1979	1980	1981	1982	1983 1)	1984 1)
STAAT INSGESAMT									
- 1	ALLGEMEINE STAATLICHE VERWALTUNG	12630	27130	29070	31400	32950	33720	34740	35410
2	ALLGEMEINE VERWALTUNG	10210	21490	22790	24630	25730	26400	27020	27670
3	AUSWAERTIGE ANGELEGENHEITEN	490	1010	780	860	1110	1270	1200	1060
4	ALLGEMEINE FORSCHUNG	1930	4630	5500	5910	6110	6050	6520	6680
5	VERTEIDIGUNG	19760	36460	38280	40380	43670	45200	47800	48990
6	DEFFENTLICHE SICHERHEIT UND ORDNUNG	8600	19590	21180	23080	24840	25790	26660	27250
7	UNTERRICHTSWESEN	19390	50690	55420	60350	64370	66260	68300	70140
8	SCHULEN UND VORSCHULISCHE ERZIEHUNG	15280	39200	42920	46680	49830	51220	52610	53960
9	HOCHSCHULEN	3220	9310	10060	11020	11620	12040	12530	12820
10	SONSTIGES UNTERRICHTSWESEN	890	2100	2440	2650	2920	3000	3160	3360
11	GESUNDEHEITSWESEN	25280	73230	78930	86810	93870	94550	97260	104390
12	ANSTALTEN UND EINRICHTUNGEN DES GESUNDEHEITSWESENS	8460	26130	27960	30740	33100	35120	36530	38820
13	SONSTIGES GESUNDEHEITSWESEN	16820	47100	50970	56070	60770	59430	60730	65570
14	SOZIALE SICHERUNG	9270	23330	25220	28240	29990	32380	33850	35790
15	SOZIALVERSICHERUNG UND -HILFE	7970	19540	21210	23670	25330	27520	28890	30590
16	KRANKHEIT UND MUTTERSCHUTZ	400	460	520
17	ALTER, INVALIDITAET, HINTERBLIEBENE	110	110	110
18	ARBEITSLOSIGKEIT	-	20	50
19	FAMILIE	-	-	-
20	SONSTIGE SOZIALE HILFSSMASSNAHMEN	27010	28300	29910
21	SOZIALE HILFSWERKE	1300	3790	4010	4570	4660	4860	5000	5200
22	WOHNUNGSWESEN, STADT- UND LANDESPLANUNG, GEMEINSCHAFTSDIENSTE	2380	4630	5250	5750	5960	5540	5060	5260
23	WOHNUNGSWESEN	250	480	540	560	610	650	680	710
24	STADT- UND LANDESPLANUNG	1950	4430	4670	5200	5500	5490	5700	5900
25	GEMEINSCHAFTSDIENSTE, UMWELTSCHUTZ	180	280	40	-10	-150	-600	-1320	-1350
26	ERHOLUNG UND KULTUR	1940	5260	5920	6920	7360	7450	7620	7810
27	ENERGIEGEGWINNUNG UND -VERSORGUNG	60	140	210	80	80	60	80	80
28	LAND- UND FORSTWIRTSCHAFT, FISCHEREI	980	1730	1850	1950	2000	2040	2050	2050
29	WARENPRODUZIERENDES GEWERBE (OHNE WASSER- UND ENERGIEGEGWINNUNG UND -VERSORGUNG)	50	90	110	160	160	160	170	180
30	VERKEHR UND NACHRICHTENUEBERMITTLUNG	5070	8440	9550	10030	10170	10040	9840	9940
31	SONSTIGE WIRTSCHAFTSFOERDERUNG, -ORDNUNG UND -AUF SICHT	1060	2140	2350	2640	2720	3000	3060	3200
32	INSGESAMT	106470	252860	273340	297790	318160	326190	336530	350490
GEBIETSKOERPERSCHAFTEN									
33	ALLGEMEINE STAATLICHE VERWALTUNG	12630	27130	29070	31400	32950	33720	34740	35410
34	ALLGEMEINE VERWALTUNG	10210	21490	22790	24630	25730	26400	27020	27670
35	AUSWAERTIGE ANGELEGENHEITEN	490	1010	780	860	1110	1270	1200	1060
36	ALLGEMEINE FORSCHUNG	1930	4630	5500	5910	6110	6050	6520	6680
37	VERTEIDIGUNG	19760	36460	38280	40380	43670	45200	47800	48990
38	DEFFENTLICHE SICHERHEIT UND ORDNUNG	8600	19590	21180	23080	24840	25790	26660	27250
39	UNTERRICHTSWESEN	19390	50690	55420	60350	64370	66260	68300	70140
40	SCHULEN UND VORSCHULISCHE ERZIEHUNG	15280	39200	42920	46680	49830	51220	52610	53960
41	HOCHSCHULEN	3220	9310	10060	11020	11620	12040	12530	12820
42	SONSTIGES UNTERRICHTSWESEN	890	2180	2440	2650	2920	3000	3160	3360
43	GESUNDEHEITSWESEN	3080	5170	5730	6270	6790	6590	6640	6780
44	ANSTALTEN UND EINRICHTUNGEN DES GESUNDEHEITSWESENS	2060	3360	3830	4330	4760	4490	4530	4650
45	SONSTIGES GESUNDEHEITSWESEN	1020	1810	1900	1940	2030	2100	2110	2130
46	SOZIALE SICHERUNG	4880	13670	14830	16950	18010	19660	20550	21910
47	SOZIALVERSICHERUNG UND -HILFE	3580	9880	10820	12380	13350	14800	15550	16710
48	KRANKHEIT UND MUTTERSCHUTZ	300	350	400
49	ALTER, INVALIDITAET, HINTERBLIEBENE	-	-	-
50	ARBEITSLOSIGKEIT	-	10	10
51	FAMILIE	-	-	-
52	SONSTIGE SOZIALE HILFSSMASSNAHMEN	14500	15190	16300
53	SOZIALE HILFSWERKE	1300	3790	4010	4570	4660	4860	5000	5200
54	WOHNUNGSWESEN, STADT- UND LANDESPLANUNG, GEMEINSCHAFTSDIENSTE	2380	4630	5250	5750	5960	5540	5060	5260
55	WOHNUNGSWESEN	250	480	540	560	610	650	680	710
56	STADT- UND LANDESPLANUNG	1950	4430	4670	5200	5500	5490	5700	5900
57	GEMEINSCHAFTSDIENSTE, UMWELTSCHUTZ	180	280	40	-10	-150	-600	-1320	-1350
58	ERHOLUNG UND KULTUR	1940	5260	5920	6920	7380	7450	7620	7810
59	ENERGIEGEGWINNUNG UND -VERSORGUNG	60	140	210	80	80	60	80	80
60	LAND- UND FORSTWIRTSCHAFT, FISCHEREI	980	1730	1850	1950	2000	2040	2050	2050
61	WARENPRODUZIERENDES GEWERBE (OHNE WASSER- UND ENERGIEGEGWINNUNG UND -VERSORGUNG)	50	90	110	160	160	160	170	180
62	VERKEHR UND NACHRICHTENUEBERMITTLUNG	5070	8440	9550	10030	10170	10040	9840	9940
63	SONSTIGE WIRTSCHAFTSFOERDERUNG, -ORDNUNG UND -AUF SICHT	1060	2140	2350	2640	2720	3000	3060	3200
64	INSGESAMT	79880	175140	189750	205960	219100	225510	232570	239000

*) GLIEDERUNG DER AUSGABEN DES STAATES NACH AUFGABENBEREICHEN SIEHE UEBERSICHT 6 IM ANHANG.

1) VORLAEUFIGES ERGEBNIS.

3.16 STAATSVERBRAUCH NACH AUFGABENBEREICHEN *)

MILL. DM

LFD. NR.	GEGENSTAND DER NACHWEISUNG	1970	1978	1979	1980	1981	1982	1983	1984 1)
BUND									
65	ALLGEMEINE STAATLICHE VERWALTUNG	3940	8420	9110	9780	10330	10490	10940	11040
66	ALLGEMEINE VERWALTUNG	2300	4500	4720	5070	5250	5360	5550	5690
67	AUSWAERTIGE ANGELEGENHEITEN	480	990	750	830	1080	1240	1170	1030
68	ALLGEMEINE FORSCHUNG	1160	2930	3640	3880	4000	3890	4220	4320
69	VERTEIDIGUNG	19760	36460	38280	40380	43670	45200	47800	48990
70	OEFFENTLICHE SICHERHEIT UND ORDNUNG	580	1610	1690	1810	1940	2000	2050	2040
71	UNTERRICHTSWESEN	20	170	170	170	200	220	280	400
72	SCHULEN UND VORSCHULISCHE ERZIEHUNG	-	10	10	10	20	10	-	10
73	HOCHSCHULEN	-	160	160	160	180	210	280	390
74	SONSTIGES UNTERRICHTSWESEN	20	160	160	160	180	210	280	390
75	GESUNDHEITSWESEN	380	670	700	700	730	770	770	750
76	ANSTALTEN UND EINRICHTUNGEN DES GESUNDHEITSWESENS	-	-	-	-	-	-	-	-
77	SONSTIGES GESUNDHEITSWESEN	380	670	700	700	730	770	770	750
78	SOZIALE SICHERUNG	150	450	380	450	510	490	470	780
79	SOZIALVERSICHERUNG UND -HILFE	150	440	370	420	480	490	460	760
80	KRANKHEIT UND MUTTERSCHUTZ	-	-	-	-	-	-	-	-
81	ALTER, INVALIDITAET, HINTERBLIEBENE	-	-	-	-	-	-	-	-
82	ARBEITSLOSIGKEIT	-	-	-	-	-	-	10	10
83	FAMILIE	-	-	-	-	-	-	-	-
84	SONSTIGE SOZIALE HILFSSMASSNAHMEN	-	-	-	-	-	490	450	750
85	SOZIALE HILFSWERKE	-	10	10	30	30	-	10	20
86	WOHNUNGSWESEN, STADT- UND LANDESPLANUNG, GEMEINSCHAFTSDIENSTE	10	70	60	120	110	110	90	150
87	WOHNUNGSWESEN	10	-	-	-	-	-	-	-
88	STADT- UND LANDESPLANUNG	-	-	-	10	10	10	-	40
89	GEMEINSCHAFTSDIENSTE, UMWELTSCHUTZ	-	70	60	110	100	100	90	110
90	ERHOLUNG UND KULTUR	-	20	20	300	340	350	340	350
91	ENERGIEGEWINNUNG UND -VERSORGUNG	50	90	130	-	-	-	10	10
92	LAND- UND FORSTWIRTSCHAFT, FISCHEREI	30	50	60	70	60	60	70	70
93	WARENPRODUZIERENDES GEWERBE (OHNE WASSER- UND ENERGIEGEWINNUNG UND -VERSORGUNG)	40	50	60	70	80	80	90	100
94	VERKEHR UND NACHRICHTENUEBERMITTLUNG	1410	2040	2260	2330	2250	2390	2280	2300
95	SONSTIGE WIRTSCHAFTSFOERDERUNG, -ORDNUNG UND -AUFSICHT	160	310	350	440	360	470	500	600
96	INSGESAMT	26530	50410	53270	56620	60580	62630	65690	67580
LAENDER									
97	ALLGEMEINE STAATLICHE VERWALTUNG	5040	10800	11420	12330	12860	13200	13590	13890
98	ALLGEMEINE VERWALTUNG	4320	9210	9680	10430	10880	11170	11410	11660
99	AUSWAERTIGE ANGELEGENHEITEN	10	20	30	30	30	30	30	30
100	ALLGEMEINE FORSCHUNG	710	1570	1710	1870	1950	2000	2150	2200
101	VERTEIDIGUNG	-	-	-	-	-	-	-	-
102	OEFFENTLICHE SICHERHEIT UND ORDNUNG	6520	15340	16620	18110	19500	20280	21030	21500
103	UNTERRICHTSWESEN	15280	39620	43010	46700	49600	51170	53050	54230
104	SCHULEN UND VORSCHULISCHE ERZIEHUNG	11590	29570	32130	34900	37210	38340	39670	40550
105	HOCHSCHULEN	3220	9300	10080	11010	11600	12030	12530	12810
106	SONSTIGES UNTERRICHTSWESEN	470	750	830	790	790	800	850	870
107	GESUNDHEITSWESEN	1590	2900	3120	3440	3740	3690	3900	3990
108	ANSTALTEN UND EINRICHTUNGEN DES GESUNDHEITSWESENS	1250	2340	2530	2820	3090	3020	3220	3290
109	SONSTIGES GESUNDHEITSWESEN	340	560	590	620	650	670	680	700
110	SOZIALE SICHERUNG	1830	3870	4330	4740	4830	5150	5480	5700
111	SOZIALVERSICHERUNG UND -HILFE	1310	2500	2940	3290	3300	3540	3800	3950
112	KRANKHEIT UND MUTTERSCHUTZ	-	-	-	-	-	300	350	400
113	ALTER, INVALIDITAET, HINTERBLIEBENE	-	-	-	-	-	-	-	-
114	ARBEITSLOSIGKEIT	-	-	-	-	-	-	-	-
115	FAMILIE	-	-	-	-	-	-	-	-
116	SONSTIGE SOZIALE HILFSSMASSNAHMEN	-	-	-	-	-	3240	3450	3550
117	SOZIALE HILFSWERKE	520	1370	1390	1450	1530	1610	1680	1750
118	WOHNUNGSWESEN, STADT- UND LANDESPLANUNG, GEMEINSCHAFTSDIENSTE	1090	2410	2570	2750	2950	2850	3030	3100
119	WOHNUNGSWESEN	30	50	50	10	10	10	10	10
120	STADT- UND LANDESPLANUNG	920	2040	2090	2370	2510	2480	2650	2710
121	GEMEINSCHAFTSDIENSTE, UMWELTSCHUTZ	140	320	430	370	430	360	370	380
122	ERHOLUNG UND KULTUR	500	1190	1330	1490	1560	1570	1660	1740
123	ENERGIEGEWINNUNG UND -VERSORGUNG	10	50	80	80	80	60	70	70
124	LAND- UND FORSTWIRTSCHAFT, FISCHEREI	860	1530	1630	1720	1780	1820	1820	1820
125	WARENPRODUZIERENDES GEWERBE (OHNE WASSER- UND ENERGIEGEWINNUNG UND -VERSORGUNG)	10	40	50	90	80	80	80	80
126	VERKEHR UND NACHRICHTENUEBERMITTLUNG	1070	2170	2540	2620	2670	2650	2640	2640
127	SONSTIGE WIRTSCHAFTSFOERDERUNG, -ORDNUNG UND -AUFSICHT	510	1160	1230	1310	1410	1550	1550	1550
128	INSGESAMT	34310	81080	87930	95380	101060	104070	107900	110310

*) GLIEDERUNG DER AUSGABEN DES STAATES NACH AUFGABENBEREICHEN SIEHE UEBERSICHT 6 IM ANHANG.

1) VORLAEUFIGES ERGEBNIS.

3.16 STAATSVERBRAUCH NACH AUFGABENBEREICHEN *)

MILL. DM

LFD. NR.	GEGENSTAND DER NACHWEISUNG	1970	1978	1979	1980	1981	1982	1983	1984 1)
GEMEINDEN									
129	ALLGEMEINE STAATLICHE VERWALTUNG	3650	7910	8540	9290	9760	10030	10210	10480
130	ALLGEMEINE VERWALTUNG	3590	7780	8390	9130	9600	9870	10060	10320
131	AUSWAERTIGE ANGELEGENHEITEN	-	-	-	-	-	-	-	-
132	ALLGEMEINF. FORSCHUNG	60	130	150	160	160	160	150	160
133	VERTEIDIGUNG	-	-	-	-	-	-	-	-
134	OEFFENTLICHE SICHERHEIT UND ORDNUNG	1500	2640	2870	3160	3400	3510	3580	3710
135	UNTERRICHTSWESEN	4090	10900	12240	13480	14570	14870	14970	15510
136	SCHULEN UND VORSCHULISCHE ERZIEHUNG	3690	9630	10790	11780	12620	12880	12940	13410
137	HOCHSCHULEN	-	-	-	-	-	-	-	-
138	SONSTIGES UNTERRICHTSWESEN	400	1270	1450	1700	1950	1990	2030	2100
139	GESUNDHEITSWESEN	1110	1600	1910	2130	2320	2130	1970	2040
140	ANSTALTEN UND EINRICHTUNGEN DES GESUNDHEITSWESENS	810	1020	1300	1510	1670	1470	1310	1360
141	SONSTIGES GESUNDHEITSWESEN	300	580	610	620	650	660	660	680
142	SOZIALE SICHERUNG	2900	9350	10120	11760	12670	14020	14600	15430
143	SOZIALVERSICHERUNG UND -HILFE	2120	6940	7510	8670	9570	10770	11290	12000
144	KRANKHEIT UND MUTTERSCHUTZ	-	-	-	-	-	-	-	-
145	ALTER, INVALIDITAET, HINTERBLIEBENE	-	-	-	-	-	-	-	-
146	ARBEITSLOSIGKEIT	-	-	-	-	-	-	-	-
147	FAMILIE	-	-	-	-	-	-	-	-
148	SONSTIGE SOZIALE HILFSSMASSNAHMEN	-	-	-	-	-	-	-	-
149	SOZIALE HILFSWERKE	780	2410	2610	3090	3100	3250	3310	3430
150	WOHNUNGSWESEN, STADT- UND LANDESPLANUNG, GEMEINSCHAFTSDIENSTE	1280	2150	2620	2880	2900	2580	1940	2010
151	WOHNUNGSWESEN	210	430	490	550	600	640	670	700
152	STADT- UND LANDESPLANUNG	1030	2390	2580	2820	2980	3000	3050	3150
153	GEMEINSCHAFTSDIENSTE UMWELTSCHUTZ	40	-670	-450	-490	-680	-1060	-1780	-1840
154	ERHOLUNG UND KULTUR	1440	4050	4570	5130	5480	5530	5620	5720
155	ENERGIEGEWINNUNG UND -VERSORGUNG	-	-	-	-	-	-	-	-
156	LAND- UND FORSTWIRTSCHAFT, FISCHEREI	90	150	160	160	160	160	160	160
157	WARENPRODUZIERENDES GEWERBE (OHNE WASSER- UND ENERGIEGEWINNUNG UND -VERSORGUNG)	-	-	-	-	-	-	-	-
158	VERKEHR UND NACHRICHTENUEBERMITTLUNG	2590	4230	4750	5080	5250	5000	4920	5000
159	SONSTIGE WIRTSCHAFTSFOERDERUNG, -ORDNUNG UND -AUF SICHT	390	670	770	890	950	980	1010	1050
160	INSGESAMT	19040	43650	48550	53960	57460	58910	58980	61110
SOZIALVERSICHERUNG									
161	GESUNDHEITSWESEN	22200	68060	73200	80540	87080	87960	90620	97610
162	ANSTALTEN UND EINRICHTUNGEN DES GESUNDHEITSWESENS	6400	22770	24130	26410	28340	30630	32000	34170
163	SONSTIGES GESUNDHEITSWESEN	15800	45290	49070	54130	58740	57330	58620	63440
164	SOZIALE SICHERUNG	4390	9660	10390	11290	11960	12720	13340	13880
165	SOZIALVERSICHERUNG UND -HILFE	4390	9660	10390	11290	11980	12720	13340	13880
166	KRANKHEIT UND MUTTERSCHUTZ	-	-	-	-	-	100	110	120
167	ALTER, INVALIDITAET, HINTERBLIEBENE	-	-	-	-	-	110	110	110
168	ARBEITSLOSIGKEIT	-	-	-	-	-	-	10	40
169	FAMILIE	-	-	-	-	-	-	-	-
170	SONSTIGE SOZIALE HILFSSMASSNAHMEN	-	-	-	-	-	12510	13110	13610
171	SOZIALE HILFSWERKE	-	-	-	-	-	-	-	-
172	INSGESAMT	26590	77720	83590	91830	99060	100680	103960	111490

*) GLIEDERUNG DER AUSGABEN DES STAATES NACH AUFGABENBEREICHEN SIEHE UEBERSICHT 6 IM ANHANG.

1) VORLAEUFIGES ERGEBNIS.

WEITERE ERLAEUTERUNGEN ZU DIESER TABELLE BEFINDEN SICH IM ABSCHNITT 2.5 DES TEXTTEILS.

3.17 ANLAGEINVESTITIONEN NACH SEKTOREN UND ANLAGEARTEN

MILL. DM

LFD. NR.	GEGENSTAND DER NACHWEISUNG	1970	1979	1980	1981	1982	1983 1)	1984 1)	1985 1)
IN JEWEILIGEN PREISEN									
1	ANLAGEINVESTITIONEN INSGESAMT	172050	303420	335800	335240	326890	344120	354580	359320
2	AUSRÜSTUNGSINVESTITIONEN	65860	118970	127340	127650	124900	135600	137580	153900
3	NEUE AUSRÜSTUNGEN	67920	122200	130950	132710	129580	140490	143000	159720
4	KÄUFE ABZUEGLICH VERKÄUFE VON GE- BRAUCHTEN AUSRÜSTUNGEN (EINSCHL. ANLAGESCHROTT)	-2040	-3230	-3610	-5060	-4680	-4890	-5420	-5820
5	BAUINVESTITIONEN (= NEUE BAUTEN)	106170	184450	208460	207590	201990	208520	217000	205420
6	WOHNBAUTEN	43440	89310	100570	101270	99170	106970	112400	101960
7	NACHRICHTLICH: WOHNUNGEN	43170	83280	93610	94880	93470	99950	104160	94520
8	SONSTIGE BAUTEN	60730	95140	107890	106320	102820	101550	104600	103460
9	UNTERNEHMEN 2)	140960	255610	282710	285420	281630	302330	312470	316870
10	AUSRÜSTUNGSINVESTITIONEN	63690	114010	121880	122550	120230	130940	132530	148280
11	NEUE AUSRÜSTUNGEN	65660	117120	125370	127490	124780	135670	137800	153950
12	KÄUFE ABZUEGLICH VERKÄUFE VON GE- BRAUCHTEN AUSRÜSTUNGEN (EINSCHL. ANLAGESCHROTT)	-1970	-3110	-3490	-4940	-4550	-4730	-5270	-5670
13	BAUINVESTITIONEN	77270	141600	160830	162870	161400	171390	179940	168590
14	NEUE BAUTEN	78650	144280	163590	165220	163440	173130	181980	170890
15	WOHNBAUTEN	45440	89310	100570	101270	99170	106970	112400	101960
16	NACHRICHTLICH: WOHNUNGEN	33210	54370	63020	63950	64270	66160	69580	68930
17	SONSTIGE BAUTEN	-1380	-2660	-2760	-2350	-2040	-1740	-2040	-2300
18	KÄUFE ABZUEGLICH VERKÄUFE VON LAND ..								
18	PRODUKTIONSUNTERNEHMEN 2)	137860	251060	276680	278850	273900	292990	303080	...
19	NEUE AUSRÜSTUNGEN UND BAUTEN	141530	287060	283260	286450	281380	300260	310980	...
20	KÄUFE ABZUEGLICH VERKÄUFE VON GE- BRAUCHTEN AUSRÜSTUNGEN (EINSCHL. ANLAGESCHROTT)	-1970	-3110	-3490	-4940	-4550	-4730	-5270	...
21	KÄUFE ABZUEGLICH VERKÄUFE VON LAND	-1700	-2890	-3090	-2660	-2930	-2540	-2630	...
22	KREDITINSTITUTE	2280	3140	4320	4640	5100	6610	6520	...
23	NEUE AUSRÜSTUNGEN UND BAUTEN	1990	2860	3840	4080	4520	5850	5740	...
24	KÄUFE ABZUEGLICH VERKÄUFE VON LAND	290	280	480	560	580	760	780	...
25	VERSICHERUNGSUNTERNEHMEN	820	1410	1710	1930	2630	2730	2870	...
26	NEUE AUSRÜSTUNGEN UND BAUTEN	790	1480	1860	2180	2320	2690	3060	...
27	KÄUFE ABZUEGLICH VERKÄUFE VON LAND	30	-70	-150	-250	310	40	-190	...
28	STAAT	31090	47810	53090	49820	45260	41790	42110	42450
29	AUSRÜSTUNGSINVESTITIONEN	2190	4960	5460	5100	4670	4660	5050	5620
30	NEUE AUSRÜSTUNGEN	2260	5080	5580	5220	4800	4820	5200	5770
31	KÄUFE ABZUEGLICH VERKÄUFE VON GE- BRAUCHTEN AUSRÜSTUNGEN	-70	-120	-120	-120	-130	-160	-150	-150
32	BAUINVESTITIONEN (= NEUE BAUTEN)	28900	42850	47630	44720	40590	37130	37060	36830
33	WOHNBAUTEN	27520	40170	44870	42370	38550	35390	35020	34530
34	NEUE BAUTEN	1380	2680	2760	2350	2040	1740	2040	2300
35	KÄUFE ABZUEGLICH VERKÄUFE VON LAND ..								
35	GEBIETSKOOPERPEPSCHAFTEN	30820	47150	52270	48690	44050	40500	40940	41330
36	AUSRÜSTUNGSINVESTITIONEN	2180	4890	5380	5000	4560	4540	4850	5480
37	NEUE AUSRÜSTUNGEN	2250	5000	5490	5120	4690	4690	5000	5630
38	KÄUFE ABZUEGLICH VERKÄUFE VON GE- BRAUCHTEN AUSRÜSTUNGEN	-70	-110	-110	-120	-130	-150	-150	-150
39	BAUINVESTITIONEN (= NEUE BAUTEN)	28640	42260	46890	43650	39490	35960	36090	35850
40	WOHNBAUTEN	27260	39690	44210	41390	37490	34210	34090	33580
41	NEUE BAUTEN	1380	2570	2680	2300	2000	1750	2000	2270
42	KÄUFE ABZUEGLICH VERKÄUFE VON LAND ..								
42	SOZIALVERSICHERUNG	270	660	820	1130	1210	1290	1170	1120
43	AUSRÜSTUNGSINVESTITIONEN	10	70	80	100	110	120	200	140
44	NEUE AUSRÜSTUNGEN	10	80	90	100	110	130	200	140
45	KÄUFE ABZUEGLICH VERKÄUFE VON GE- BRAUCHTEN AUSRÜSTUNGEN	-	-10	-10	-	-	-10	-	-
46	BAUINVESTITIONEN	260	590	740	1030	1100	1170	970	980
47	WOHNBAUTEN	260	480	660	980	1060	1180	930	950
48	NEUE BAUTEN	-	110	80	50	40	-10	40	30
48	KÄUFE ABZUEGLICH VERKÄUFE VON LAND ..								

IN PREISEN VON 1980

49	ANLAGEINVESTITIONEN INSGESAMT	291910	326720	335800	319690	302880	312440	314900	313840
50	AUSRÜSTUNGSINVESTITIONEN	101980	124150	127340	121810	113590	119900	119360	130470
51	NEUE AUSRÜSTUNGEN	105340	127540	130950	126660	117860	124240	124030	135350
52	KÄUFE ABZUEGLICH VERKÄUFE VON GE- BRAUCHTEN AUSRÜSTUNGEN (EINSCHL. ANLAGESCHROTT)	-3360	-3390	-3610	-4850	-4270	-4340	-4670	-4880
53	BAUINVESTITIONEN (= NEUE BAUTEN)	189930	202570	208460	197880	189290	192540	195540	183370
54	WOHNBAUTEN	85410	98040	100570	95990	91420	96450	98410	88050
55	NACHRICHTLICH: WOHNUNGEN	81150	91430	93610	89950	86170	90120	91140	81530
56	SONSTIGE BAUTEN	104520	104530	107890	101890	97870	96090	97130	95320
57	UNTERNEHMEN 2)	238110	274150	282710	271730	259390	272700	275630	274790
58	AUSRÜSTUNGSINVESTITIONEN	98720	118950	121880	116920	109290	115740	114960	125720
59	BAUINVESTITIONEN	139390	155200	160830	154810	150100	156960	160670	149070
60	WOHNBAUTEN	85410	98040	100570	95990	91420	96450	98410	88050
61	SONSTIGE BAUTEN 3)	53980	57160	60260	58820	58680	60510	62260	61020
62	STAAT	53800	52570	53090	47960	43490	39740	39270	39050
63	AUSRÜSTUNGSINVESTITIONEN	3260	5200	5460	4890	4300	4160	4400	4750
64	BAUINVESTITIONEN	50540	47370	47630	43070	39190	35580	34870	34300

1) VORLÄUFIGES ERGEBNIS.

2) EINSCHL. PRIVATER ORGANISATIONEN OHNE ERWERBSZWECK.

3) EINSCHL. KÄUFE ABZUEGLICH VERKÄUFE VON LAND.

WEITERE ERLÄUTERUNGEN ZU DIESER TABELLE BEFINDEN SICH IM
ABSCHNITT 2.5 DES TEXTTEILS.

3.18 ANLAGEINVESTITIONEN NACH WIRTSCHAFTSBEREICHEN

NEUE ANLAGEN
IN JEWEILIGEN PREISEN
MILL. DM

LFD. NR.	WIRTSCHAFTSGLIEDERUNG *)	1970	1979	1980	1981	1982	1983 1)	1984 1)	1985 1)
1	LAND- U. FORSTWIRTSCHAFT, FISCHEREI	5720	9830	9280	8710	9030	10430	9790	...
2	LANDWIRTSCHAFT	5440	9390	8790	8230	8610	9860	9300	...
3	GEWERBL. GAERTN. U. TIERH., FORSTW., FISCHEREI ...	280	440	490	480	420	570	490	...
4	WARENPRODUZIERENDES GEWERBE	53650	75260	84920	84400	83280	85880
5	ENERGIE- U. WASSERVERSORGUNG, BERGBAU	8230	16300	18990	20000	22840	22570
6	ELEKTR.-, GAS-, FERNWÄRME- U. WASSERVERSORG. ...	7220	14190	16570	16930	19110	19110
7	ELEKTRIZITÄTS- U. FERNWÄRMEVERSORG. USW. ...	-	10920	12580	13170	15940	15900
8	GASVERSORGUNG	-	1160	1750	1670	1340	1400
9	WASSERVERSORGUNG	-	2110	2240	2090	1830	1810
10	BERGBAU	1010	2110	2420	3070	3730	3460
11	KOHLENBERGBAU	780	1610	1830	2390	2960	2870
12	ÜBRIGER BERGBAU	260	500	550	680	770	590
13	VERARBEITENDES GEWERBE 2)	41100	52600	59680	59410	56190	58520
14	CHEM. IND., H. U. VERARB. V. SPALT- U. BRUTSTOFFEN	6430	6300	7010	7180	6620	6390
15	MINERALÖLVERARBEITUNG	990	1040	1420	1710	2010	2200
16	H. V. KUNSTSTOFFWAREN	850	1550	1600	1510	1390	1690
17	GUMMI- U. KUNSTSTOFFVERARBEITUNG	620	580	670	690	630	580
18	GEW. U. VERARB. V. STEINEN U. ERDEN	1870	2420	2620	2330	1790	2090
19	FEINKERAMIK	180	180	190	240	200	200
20	H. U. VERARB. V. GLAS	460	530	600	670	630	680
21	EISENSCHAFFENDE INDUSTRIE	2650	2230	3000	2960	2390	2090
22	NE-METALLERZEUGUNG, NE-METALLHALBZEUGWERKE	860	740	760	940	890	640
23	GLASSEREI	480	540	620	580	510	560
24	ZIEHEREIEN, KALTWALZW., STAHLVERFORMUNG USW.	980	1150	1350	1160	1020	1050
25	STAHL- U. LEICHTMETALL-, SCHIENENFAHRZEUGBAU	360	720	750	710	660	600
26	MASCHINENBAU	3570	4730	5460	5330	4880	5170
27	H. V. BÜROMASCHINEN, ADV.-GERÄTEN U. -EINR. ...	1090	1640	1750	1890	1780	1760
28	STRASSENFAHRZEUGBAU, REP. V. KFZ. USW.	4450	8010	9360	9830	10950	10810
29	SCHIFFBAU	130	250	210	200	260	250
30	LUFT- U. RAUMFAHRZEUGBAU	140	300	450	550	450	480
31	ELEKTROTECHNIK, REP. V. HAUSHALTSGERÄTEN ...	3190	4760	5500	5350	5020	5560
32	FEINMECHANIK, OPTIK, H. V. UHREN	410	670	820	860	780	780
33	H. V. EISEN-, BLECH- U. METALLWAREN	1160	1480	1650	1560	1400	1580
34	H. V. MUSIKINST., SPIELW., FEUELHALTERN USW.	170	340	310	260	260	310
35	HOLZBEARBEITUNG	390	460	450	350	300	390
36	HOLZVERARBEITUNG	880	1330	1250	1060	890	1050
37	ZELLSTOFF-, HOLZSCHL., PAPIER- U. PAPPEERZ. ...	870	820	1350	900	740	580
38	PAPIER- U. PAPPEVERARBEITUNG	610	840	850	750	570	870
39	DRUCKEREI, VERVIELFÄLTIGUNG	770	1310	1420	1380	1250	1580
40	LEDERGEWERBE	240	240	240	210	200	230
41	TEXTILGEWERBE	1510	1390	1370	1130	1120	1450
42	BEKLEIDUNGSGEWERBE	430	450	380	330	310	390
43	ERNAHRUNGSGEWERBE (OH. GETRÄNKHERST.)	2780	3550	3970	4210	3950	4190
44	GETRÄNKHERSTELLUNG	1440	1820	1910	2060	1910	2180
45	TABAKVERARBEITUNG	140	320	340	320	300	340
46	BAUGEWERBE	4320	6360	6250	4990	4250	4790
47	BAUHAUPTGEWERBE	3770	5300	5130	3890	3210	3600
48	AUSBAUGEWERBE	550	1060	1120	1100	1040	1190
49	HANDEL U. VERKEHR	24400	38250	40660	41260	40510	44200
50	HANDEL	8640	13950	14800	13350	13170	1410
51	GROSSHANDEL, HANDELSVERMITTLUNG	4320	7100	7380	6670	6590	7560
52	EINZELHANDEL	4320	6850	7120	6680	6580	6650
53	VERKEHR, NACHRICHTENUEBERMITTLUNG	15760	24300	26160	27910	27340	29790
54	EISENBAHNEN	4030	5870	6160	5960	5930	5980
55	SCHIFFFAHRT, WASSERSTRASSEN, HAFEN	2320	1810	1810	2250	2070	3280
56	DEUTSCHE BUNDESPOST	5130	8510	10460	11840	12450	12600
57	ÜBRIGER VERKEHR	4280	8110	7730	7860	6890	7930
58	Dienstleistungsunternehmen	57310	133380	148920	152860	149930	162910
59	Kreditinstitute, Versicherungsunternehmen	2780	4340	5700	6260	6840	8540	8800	...
60	Kreditinstitute	1990	2860	3840	4080	4520	5850	5740	...
61	Versicherungsunternehmen	790	1480	1860	2180	2320	2690	3060	...
62	Wohnungsvermietung 3)	43170	83280	93610	94880	93470	99950	104160	94520
63	Sonstige Dienstleistungsunternehmen	11360	45760	49610	51720	49620	54420
64	Gastgewerbe, Heime	1330	2160	2290	2400	2420	2460
65	Bildung, Wissensch., Kultur usw., Verlagsgew. ...	2130	7410	7810	8190	7840	8630
66	Gesundheits- u. Veterinärwesen	1810	8500	9040	9270	8400	8940
67	Übrige Dienstleistungsunternehmen	6090	27690	30470	31860	30960	34390
68	Unternehmen zusammen	141080	256720	283780	287230	282750	303420	314370	319480
69	Staat, Priv. Haushalte, Priv. Organisationen o. E. .	33010	49930	55630	53070	48820	45590	45630	45660
70	Staat	29780	45250	50450	47590	43350	40210	40220	40300
71	Gebietskörperschaften	29510	44690	49700	46510	42180	38900	39090	39210
72	Sozialversicherung	270	560	750	1080	1170	1310	1130	1090
73	Priv. Haushalte, Priv. Organisationen o. E.	3230	4680	5180	5480	5470	5380	5410	5360
74	Private Haushalte (haushaltliche Dienste)	3230	4680	5180	5480	5470	5380	5410	5360
75	Private Organisationen ohne Erwerbszweck	3230	4680	5180	5480	5470	5380	5410	5360
76	Alle Wirtschaftsbereiche 4)	174090	306650	339410	340300	331570	349010	360000	365140
77	Dar.: Unternehmen ohne Wohnungsvermietung	97910	173440	190170	192350	189280	203470	210210	224960
78	Produktionsunternehmen 5)	138300	252380	278080	280970	275910	294880	305570	...

*) SYSTEMATIK DER WIRTSCHAFTSZWEIGE, AUSGABE 1979, FASSUNG FÜR VOLKSWIRTSCHAFTLICHE GESAMTRECHNUNGEN (SIEHE ÜBERSICHT IM ANHANG).
1) VORLÄUFIGES ERGEBNIS.
2) EINSCHL. PRODUZIERENDEN HANDWERKS.

WEITERE ERLÄUTERUNGEN ZU DIESER TABELLE BEFINDEN SICH IM ABSCHNITT 2.5 DES TEXTTEILS.

3) EINSCHL. NUTZUNG VON EIGENTUMERWOHNUNGEN.

4) EINSCHL. SELBSTERSTELLTER ANLAGEN.

5) UNTERNEHMEN OHNE KREDITINSTITUTE UND VERSICHERUNGS-UNTERNEHMEN.

3.18 ANLAGEINVESTITIONEN NACH WIRTSCHAFTSBEREICHEN

NEUE ANLAGEN

IN PREISEN VON 1980

MILL. DM

LFD. NR.	WIRTSCHAFTSGLIEDERUNG *)	1970	1979	1980	1981	1982	1983 1)	1984 1)	1985 1)
1	LAND- U. FORSTWIRTSCHAFT, FISCHEREI	9760	10310	9280	8220	8110	9100	8320	...
2	LANDWIRTSCHAFT	9320	9870	8790	7770	7730	8600	7900	...
3	GEWERBL. GAERTN. U. TIERH., FORSTW., FISCHEREI ...	440	440	490	450	360	500	420	...
4	WARENPRODUZIERENDES GEWERBE	86410	79590	84920	80600	76490	77140
5	ENERGIE- U. WASSERVERSORGUNG, BERGBAU	13250	17350	18990	19250	21410	20980
6	ELEKTR., GAS-, FERNWÄRME- U. WASSERVERSORG. ...	11440	15120	16570	16330	18040	17960
7	ELEKTROTRAFIK- U. FERNWÄRMEVERSORG. USW. ...	-	11610	12580	12690	15000	14830
8	GASVERSORGUNG	-	1240	1750	1620	1290	1380
9	WASSERVERSORGUNG	-	2270	2240	2020	1750	1750
10	BERGBAU	1810	2230	2420	2920	3370	3020
11	KOHLBERGBAU	1340	1700	1830	2270	2670	2500
12	UEBRIGER BERGBAU	470	530	590	650	700	520
13	VERARBEITENDES GEWERBE 2)	66120	55510	59680	56610	51250	51960
14	CHEM., IND., H.U. VERARB. V. SPALT- U. BRUTSTOFFEN	10530	6650	7010	6830	6030	5670
15	MINERALÖLVERARBEITUNG	1590	1090	1420	1630	1840	1960
16	H.V. KUNSTSTOFFWAREN	1410	1650	1660	1430	1260	1480
17	GUMMI- U. KUNSTSTOFFVERARBEITUNG	1000	610	670	660	570	510
18	GEW. U. VERARB. V. STEINEN U. ERDEN	2950	2550	2620	2230	1630	1860
19	FEINKERAMIK	290	190	190	230	190	180
20	H.U. VERARB. V. GLAS	720	560	600	640	580	620
21	EISENSCHAFENDE INDUSTRIE	4270	2350	3000	2820	2170	1850
22	NE-METALLERZEUGUNG, NE-METALLHALBZEUGWERKE	1330	780	760	890	810	570
23	GLASSERIE	810	570	620	550	470	490
24	ZIEHBEREIE, KALTWALZ., STAHLVERFORMUNG USW.	1600	1220	1350	1100	920	920
25	STAHL- U. LEICHTMETALL- SCHIENENFAHRZEUGBAU	560	760	750	680	670	700
26	MASCHINENBAU	5860	5010	5460	5060	4440	4580
27	H.V. BÜROMASCHINEN, ADW. MASCHINEN U. EINR.	1110	1660	1750	1830	1670	1610
28	STRASSENFAHRZEUGBAU, REP. V. KFZ. USW. ...	7110	6460	9360	9380	10000	9340
29	SCHIFFBAU	210	270	210	190	240	220
30	LUFT- U. RAUMFAHRZEUGBAU	220	320	450	520	410	430
31	ELEKTROTECHNIK, REP. V. HAUSHALTSGERAETEN	5110	5010	5500	5110	4600	4970
32	FEINMECHANIK, OPTIK, H.V. UHREN	640	700	820	700	700	700
33	H.V. EISEN-, BLECH- U. METALLWAREN	1890	1570	1650	1490	1270	1400
34	H.V. KUNSTSTOFF- U. KUNSTSTOFFVERARBEITUNG	280	360	310	250	240	280
35	HOLZBEARBEITUNG	610	490	450	340	280	350
36	HOLZVERARBEITUNG	1420	1420	1250	1010	810	930
37	ZELLSTOFF-, HOLZSCHL., PAPIER- U. PAPPEERZ. ...	1470	870	1350	850	660	510
38	PAPIER- U. PAPPEVERARBEITUNG	1030	790	840	900	800	760
39	DRUCKEREI, VERVIELFÄLTIGUNG	1210	1380	1420	1310	1130	1490
40	LEDERGEWERBE	400	260	240	210	190	210
41	TEXTILGEWERBE	2540	1470	1370	1070	1010	1270
42	BEKLEIDUNGSGEWERBE	720	470	380	320	290	350
43	ERNAHRUNGSGEWERBE (OH. GETRAENKEHERST.) ...	4600	3760	3970	4000	3580	3690
44	GETRAENKEHERSTELLUNG	2410	1930	1910	1950	1720	1920
45	TABAKVERARBEITUNG	220	330	340	310	280	300
46	JAUGEWERBE	7040	6730	6250	4740	3630	4200
47	BAUHAUPTGEWERBE	6160	5600	5130	3690	2650	3150
48	AUSBAUGEWERBE	880	1130	1120	1050	940	1050
49	HANDEL U. VERKEHR	38810	40780	40660	39540	37740	40650
50	HANDEL	13980	14900	14500	12710	10200	12810
51	GROSSHANDEL, HANDELSVERMITTLUNG	6920	7870	7380	6350	6010	6710
52	EINZELHANDEL	7060	7330	7120	6360	6010	6100
53	VERKEHR, NACHRICHTENUEBERMITTLUNG	24830	25880	26160	26830	25720	27840
54	EISENBAHNEN	6580	6280	6160	5740	5670	5780
55	SCHIFFFAHRT, WASSERSTRASSEN, HAFEN	3650	1900	1810	2170	1900	2910
56	DEUTSCHE BUNDESPOST	7830	8980	10460	11440	11820	11920
57	UEBRIGER VERKEHR	6770	8720	7730	7480	6330	7230
58	Dienstleistungsunternehmen	103040	144540	148920	145160	138120	146800
59	Kreditinstitute, Versicherungsunternehmen ...	4500	4630	5700	5960	6320	7730	7930	...
60	Kreditinstitute	3130	3040	3840	3890	4180	5300	5180	...
61	Versicherungsunternehmen	1370	1590	1860	2070	2140	2430	2750	...
62	Wohnungsvermietung 3)	81150	91430	93610	89950	86170	90120	91140	81530
63	Sonstige Dienstleistungsunternehmen	17390	48480	49610	49250	45630	48950
64	Gastgewerbe, Heime	2170	2310	2290	2280	2230	2210
65	Bildung, Wissensch., Kultur usw., Verlagsgew.	2780	7740	7810	7820	7220	7770
66	Gesundheits- u. Veterinärwesen	2790	9000	9040	8840	7750	8070
67	Uebrigere Dienstleistungsunternehmen	9650	29430	30470	30310	28430	30900
68	Unternehmen zusammen	238020	275220	283780	273520	260460	273690	277300	276990
69	Staat, Priv., Haushalte, Priv., Organisationen o.E. .	57250	54890	55630	51020	46690	43090	42270	41730
70	Staat	51530	49770	50450	45830	41660	38230	37500	37050
71	Gebietskörperschaften	51050	49160	49700	44800	40580	37050	36510	36110
72	Sozialversicherung	480	610	750	1030	1080	1180	990	940
73	Priv., Haushalte, Priv., Organisationen o.E.	5720	5120	5180	5190	5030	4860	4770	4680
74	Private Haushalte (haeusliche Dienste)	-	-	-	-	-	-	-	-
75	Private Organisationen ohne Erwerbszweck ..	5720	5120	5180	5190	5030	4860	4770	4680
76	Alle Wirtschaftsbereiche 4)	295270	330110	339410	324540	307150	316780	319570	318720
77	Dar.: Unternehmen ohne Wohnungsvermietung	156870	183790	190170	183570	174290	183570	186160	195460
78	Produktionsunternehmen 5)	233520	270590	278080	267560	254140	265960	269370	...

*) SYSTEMATIK DER WIRTSCHAFTSZWEIGE, AUSGABE 1979, FASSUNG FÜR VOLKSWIRTSCHAFTLICHE GESAMTRECHNUNGEN (SIEHE UEBERSICHT 1 IM ANHANG).

1) VORLÄUFIGES ERGEBNIS.

2) EINSCHL. PRODUZIERENDEN HANDWERKS.

3) EINSCHL. NUTZUNG VON EIGENTUMERWONUNGEN.

4) EINSCHL. SELBSTERSTELLTER ANLAGEN.

5) UNTERNEHMEN OHNE KREDITINSTITUTE UND VERSICHERUNGS-UNTERNEHMEN.

WEITERE ERLÄUTERUNGEN ZU DIESER TABELLE BEFINDEN SICH IM ABSCHNITT 2.5 DES TEXTTEILS.

3.18 ANLAGEINVESTITIONEN NACH WIRTSCHAFTSBEREICHEN

NEUE AUSRÜSTUNGEN
IN JEWEILIGEN PREISEN

MILL. DM

LFD. NR.	WIRTSCHAFTSGLIEDERUNG *)	1970	1979	1980	1981	1982	1983 1)	1984 1)	1985 1)
1	LAND- U. FORSTWIRTSCHAFT, FISCHEREI	4440	8020	7420	6950	7150	8390	7820	...
2	LANDWIRTSCHAFT	4210	7640	6990	6530	6790	7880	7390	...
3	GEWERBL. GAERTN. U. TIERH., FORSTW., FISCHEREI	230	380	430	420	360	510	430	...
4	WARENPRODUZIERENDES GEWERBE	39510	56230	62090	62420	62940	66460
5	ENERGIE- U. WASSERVERSORGUNG, BERGBAU	4340	7580	8460	9730	13070	13120
6	ELEKTR., GAS-, FERNWÄRME- U. WASSERVERSORG. ..	3550	5950	6550	7240	10070	10330
7	ELEKTRIZITÄTS- U. FERNWÄRMEVERSORG. USW. ..	-	5270	5740	6400	9280	9550
8	GASVERSORGUNG	-	280	400	430	380	360
9	WASSERVERSORGUNG	-	400	410	410	410	420
10	BERGBAU	790	1630	1910	2480	3000	2790
11	KOHLENBERGBAU	600	1360	1550	2360	2500	2400
12	ÜBRIGER BERGBAU	190	270	360	430	500	390
13	VERARBEITENDES GEWERBE 2)	31360	43090	48260	48520	46380	49390
14	CHEM. IND., H. U. VERARB. V. SPALT- U. BRUTSTOFFEN	5050	5150	5710	5840	5500	5340
15	MINERALDELVERARBEITUNG	760	910	1250	1520	1860	2000
16	H. V. KUNSTSTOFFWAREN	650	1250	1360	1240	1160	1440
17	GUMMI- U. KUNSTSTOFFVERARBEITUNG	450	500	590	590	520	530
18	GEW. U. VERARB. V. STEINEN U. ERDEN	1620	2140	2270	2000	1520	1830
19	FEINKERAMIK	130	140	150	190	160	160
20	H. U. VERARB. V. GLAS	360	450	500	530	530	600
21	EISENSCHAFFENDE INDUSTRIE	2270	1870	2620	2530	2070	1810
22	NE-METALLERZEUGUNG, NE-METALLHALBZEUGWERKE	470	630	650	820	760	540
23	GIESEREI	390	460	530	520	450	480
24	ZIEHEREIEN, KALTWALZW., STAHLVERFORMUNG USW.	760	940	1060	960	870	930
25	STAHL- U. LEICHTMETALL- SCHIENENFAHRZEUGBAU	260	500	550	540	500	490
26	MASCHINENBAU	2550	3810	4190	4320	3860	4240
27	H. V. BÜROMASCHINEN, ADV.-GERÄTEN U. -EINR. ..	940	1450	1460	1610	1480	1440
28	STRASSENFAHRZEUGBAU, REP. V. KFZ. USW.	3200	6340	7240	7660	8830	9010
29	SCHIFFBAU	70	160	140	150	160	170
30	LUFT- U. RAUMFAHRZEUGBAU	90	220	270	350	300	360
31	ELEKTROTECHNIK, REP. V. HAUSHALTSGERÄTEN ..	2250	4130	4780	4680	4380	4880
32	FEINMECHANIK, OPTIK, H. V. UHREN	260	560	670	680	610	650
33	H. V. EISEN-, BLECH- U. METALLWAREN	800	1200	1290	1290	1180	1330
34	H. V. MUSIKINSTR., SPIELW., FUELLHALTERN USW.	120	270	250	220	220	260
35	HOLZBEARBEITUNG	310	370	340	280	240	340
36	HOLZVERARBEITUNG	590	930	870	780	660	810
37	ZELLULOSE- U. HOLZSCHL., PAPIER- U. PAPPEERZ. ..	720	680	1160	760	630	520
38	PAPIER- U. PAPPEVERARBEITUNG	420	620	690	770	620	730
39	DRUCKEREI, VERVIELFÄLTIGUNG	590	1130	1170	1160	1040	1410
40	LEDERGEWERBE	150	170	160	150	150	170
41	TEXTILGEWERBE	1210	1180	1130	940	960	1220
42	BEKLEIDUNGSGEWERBE	260	330	290	250	240	280
43	ERNAHRUNGSGEWERBE (OH. GETRÄNKEHERST.) ..	2150	2860	3120	3360	3160	3360
44	GETRÄNKEHERSTELLUNG	1170	1470	1500	1620	1540	1750
45	TABAKVERARBEITUNG	120	270	280	280	220	310
46	BAUGEWERBE	3810	5560	5370	4110	3490	3950
47	BAUHAUPTGEWERBE	3400	4760	4500	3260	2680	3010
48	AUSBAUGEWERBE	410	800	870	850	810	940
49	HANDEL U. VERKEHR	13620	21590	22670	24150	23290	26170
50	HANDEL	4980	8480	8600	8030	7840	8550
51	GROSSHANDEL, HANDELSVERMITTLUNG	2760	4660	4800	4280	4140	4800
52	EINZELHANDEL	2220	3800	3800	3750	3700	3750
53	VERKEHR, NACHRICHTENUEBERMITTLUNG	8640	13110	14070	16120	15450	17620
54	EISENBAHNEN	1710	2120	2100	2140	2150	2100
55	SCHIFFFAHRT, WASSERSTRASSEN, HÄFEN	2260	1750	1750	2200	2030	3230
56	DEUTSCHE BUNDESPOST	1930	4690	5850	6460	7240	7430
57	ÜBRIGER VERKEHR	2720	4550	4370	5120	4030	4860
58	DIENTLEISTUNGSUNTERNEHMEN	7390	30260	32100	32870	30340	33510
59	KREDITINSTITUTE, VERSICHERUNGSUNTERNEHMEN	930	2070	2320	2190	2670	3530	3410	...
60	KREDITINSTITUTE	820	1730	1920	1860	2170	2800	2640	...
61	VERSICHERUNGSUNTERNEHMEN	110	340	400	330	500	730	770	...
62	WOHNUNGSVERMIETUNG 3)	-	-	-	-	-	-	-	...
63	SONSTIGE DIENTLEISTUNGSUNTERNEHMEN	6460	28190	29780	30680	27670	29980
64	GASTGEWERBE, HEIME	680	1190	1260	1320	1330	1350
65	BILDUNG WISSENSCH., KULTUR USW., VERLAGSGEW.	1540	5130	5500	5700	5000	5380
66	GESUNDHEITS- U. VETERINÄRWESSEN	1190	5270	5500	5580	5080	5560
67	ÜBRIGE DIENTLEISTUNGSUNTERNEHMEN	3050	16600	17520	18080	16260	17690
68	UNTERNEHMEN ZUSAMMEN	64960	116100	124280	126390	123720	134530	136640	152690
69	STAAT, PRIV. HAUSHALTE, PRIV. ORGANISATIONEN O.E. .	2960	6100	6670	6320	5860	5960	6360	7030
70	STAAT	2260	5080	5580	5220	4800	4820	5200	5770
71	GEBIETSKÖRPERSCHAFTEN	2250	5000	5490	5120	4690	4690	5000	5630
72	SOZIALVERSICHERUNG	10	80	90	100	110	130	200	140
73	PRIV. HAUSHALTE, PRIV. ORGANISATIONEN O.E.	700	1020	1090	1100	1060	1140	1160	1260
74	PRIVATE HAUSHALTE (HAUSLICHE DIENSTE)	-	-	-	-	-	-	-	-
75	PRIVATE ORGANISATIONEN OHNE ERWERBSZWECK ..	700	1020	1090	1100	1060	1140	1160	1260
76	ALLE WIRTSCHAFTSBEREICHE 4)	67920	122200	130950	132710	129580	140490	143000	159720
77	DAR.: UNTERNEHMEN OHNE WOHNUNGSVERMIETUNG	64960	116100	124280	126390	123720	134530	136640	152690
78	PRODUKTIONSUNTERNEHMEN 5)	64030	114030	121960	124200	121050	131000	133230	...

*) SYSTEMATIK DER WIRTSCHAFTSZWEIGE, AUSGABE 1979, FASSUNG FÜR VOLKSWIRTSCHAFTLICHE GESAMTRECHNUNGEN (SIEHE ÜBERSICHT 1 IM ANHANG).

1) VORLÄUFIGES ERGEBNIS.

2) EINSCHL. PRODUZIERENDEN HANDWERKS.

3) EINSCHL. NUTZUNG VON EIGENTÜMERWOHNUNGEN.

4) EINSCHL. SELBSTERSTELLTER ANLAGEN.

5) UNTERNEHMEN OHNE KREDITINSTITUTE UND VERSICHERUNGS-UNTERNEHMEN.

WEITERE ERLÄUTERUNGEN ZU DIESER TABELLE BEFINDEN SICH IM ABSCHNITT 2.5 DES TEXTTEILS.

3.18 ANLAGEINVESTITIONEN NACH WIRTSCHAFTSBEREICHEN

NEUE AUSRÜSTUNGEN

IN PREISEN VON 1980

MILL. DM

LFD. NR.	WIRTSCHAFTSGLIEDERUNG *)	1970	1979	1980	1981	1982	1983 1)	1984 1)	1985 1)
1	LAND- U. FORSTWIRTSCHAFT, FISCHEREI	7360	8320	7420	6540	6370	7230	6540	...
2	LANDWIRTSCHAFT	7020	7940	6990	6150	6050	6750	6180	...
3	GEWERBL. GAERTN. U. TIERH., FORSTW., FISCHEREI ...	340	380	430	390	320	440	360	...
4	WARENPRODUZIERENDES GEWERBE	62570	58350	62090	59450	57030	58470
5	ENERGIE- U. WASSERVERSORGUNG, BERGBAU	6950	7910	8460	9290	11860	11580
6	ELEKTRIZITAETS- U. FERNWAERMEVERSORG. USW. ...	5510	6200	6950	9190	9200	9200
7	ELEKTRIZITAETS- U. FERNWAERMEVERSORG. USW. ...	-	5490	5740	6130	8480	8520
8	GASVERSORGUNG	-	290	400	410	340	310
9	WASSERVERSORGUNG	-	420	410	390	370	370
10	BERGBAU	1440	1710	1910	2360	2670	2380
11	KOEHLENBERGBAU	1090	1430	1550	1950	2230	2050
12	UEBRIGER BERGBAU	350	280	360	410	440	330
13	VERARBEITENDES GEWERBE 2)	49480	45090	48260	46260	42040	43440
14	CHEM., IND., H.U. VERARB., V. SPALT- U. BRUTSTOFFEN	8200	5390	5710	5550	4980	4690
15	MINERALOELVERARBEITUNG	1230	950	1250	1450	1690	1760
16	H.V. KUNSTSTOFFWAREN	1070	1320	1360	1170	1040	1250
17	GUMMI- U. KUNSTSTOFFVERARBEITUNG	710	520	590	560	470	460
18	GEW. U. VERARB. V. STEINEN U. ERDEN	2530	2240	2270	1910	1380	1620
19	FEINKERAMIK	200	150	150	180	140	140
20	H.U. VERARB. V. GLAS	550	470	500	510	490	540
21	EISENSCHAFFENDE INDUSTRIE	3630	1960	2620	2410	1870	1590
22	NE-METALLERZEUGUNG, NE-METALLHALBZEUGWERKE .	1000	660	650	780	690	480
23	GLASSERIE	650	480	530	490	410	420
24	ZIEHEREIEN, KALTWALZ., STAHLVERFORMUNG USW. ...	1220	990	1060	910	780	810
25	STAHL- U. LEICHTMETALL- SCHIENENFAHRZEUGBAU .	390	520	550	520	460	440
26	MASCHINENBAU	4120	4000	4190	4100	3710	3710
27	H.V. MASCHINEN- U. MASCHINENBAU, VERB. U. EINR. ...	8550	8550	1480	1560	1390	1320
28	STRASSENFAHRZEUGBAU, REP., V. KFZ. USW. ...	4570	6630	7240	7310	8010	7940
29	SCHIFFBAU	110	170	140	140	140	140
30	LUFT- U. RAUMFAHRZEUGBAU	140	230	270	330	270	320
31	ELEKTROTECHNIK, REP., V. HAUSHALTSGERAETEN ...	3500	4320	4780	4470	3990	4320
32	FEINMECHANIK, OPTIK, H.V. UHREN	410	580	670	650	560	580
33	H.V. EISEN- BLECH- U. METALLWAREN	1270	1260	1220	1220	1070	1170
34	H.V. INSTR., SPIELW., FUELLHALTERN USW. ...	190	280	250	210	200	230
35	HOLZBEARBEITUNG	470	390	340	270	220	300
36	HOLZVERARBEITUNG	920	980	870	740	600	710
37	ZELLSTOFF-, HOLZSCHL., PAPIER U. PAPPEERZ. ...	1210	720	1160	720	560	450
38	PAPIER- U. PAPPEVERARBEITUNG	700	650	690	730	560	630
39	DRUCKEREI, VERVIELFAELTIGUNG	900	1180	1170	1100	940	1240
40	LEDERGEWERBE	240	180	150	140	140	140
41	TEXTILGEWERBE	2020	1240	1130	890	860	1060
42	BEKLEIDUNGSGEWERBE	420	340	290	240	220	250
43	ERNAEHRUNGSGEWERBE (OH. GETRAENKEHERST.) ...	3520	3010	3120	3190	2840	2930
44	GETRAENKEHERSTELLUNG	1950	1550	1500	1530	1380	1520
45	TABAKVERARBEITUNG	190	280	280	270	200	270
46	BAUGEWERBE	6140	5850	5370	3900	3130	3450
47	BAUHAFTGEWERBE	5510	5010	4500	3090	2400	2620
48	AUSBAUGEWERBE	630	840	870	810	730	830
49	HANDEL U. VERKEHR	20950	22610	22670	23140	21270	23250
50	HANDEL	7560	8890	8600	7680	7120	7540
51	GROSSHANDEL, HANDELSVERMITTLUNG	4180	4910	4800	4090	3760	4230
52	EINZELHANDEL	3380	3980	3800	3590	3360	3310
53	VERKEHR, NACHRICHTENUEBERMITTLUNG	13390	13720	14070	15460	14150	15710
54	EISENBAHNEN	2930	2220	2100	2040	1940	1820
55	SCHIFFFAHRT, WASSERSTRASSEN, HAFEN	3580	1840	1750	2120	1860	2860
56	DEUTSCHE BUNDESPOST	2730	4840	5850	6420	6710	6740
57	UEBRIGER VERKEHR	4150	4820	4370	4880	3640	4290
58	Dienstleistungsunternehmen	9920	31330	32100	31480	27830	30010
59	Kreditinstitute, Versicherungsunternehmen	1120	2130	2320	2120	2500	3250	3220	...
60	Kreditinstitute	990	1790	1920	1800	2030	2570	2470	...
61	Versicherungsunternehmen	130	340	400	320	470	680	750	...
62	WOHNUNGSVERMIETUNG 3)	-	-	-	-	-	-	-	...
63	SONSTIGE Dienstleistungsunternehmen	8800	29200	29780	29360	25330	26760
64	Gastgewerbe, Heime	1030	1250	1260	1260	1220	1200
65	Bildung, Wissensch., Kultur usw., Verlagsgew. ...	1750	5240	5500	5460	4590	4820
66	Gesundheits- u. Veterinaerwesen	1700	5450	5500	5360	4680	5000
67	UEBRIGE Dienstleistungsunternehmen	4320	17260	17520	17280	14840	15740
68	UNTERNEHMEN ZUSAMMEN	100800	121110	124280	120610	112500	118960	118530	129440
69	STAAT, PRIV. HAUSHALTE, PRIV. ORGANISATIONEN O.E. .	4540	6430	6670	6050	5360	5280	5500	5910
70	STAAT	3370	5340	5580	5010	4420	4300	4530	4880
71	GEBIETSKOOPERATIONEN	3360	5260	5490	4910	4310	4180	4350	4760
72	Sozialversicherung	10	80	90	100	110	120	180	120
73	PRIV. HAUSHALTE, PRIV. ORGANISATIONEN O.E.	1170	1090	1090	1040	940	980	970	1030
74	PRIVATE HAUSHALTE (HAUSLICHE DIENSTE)	-	-	-	-	-	-	-	-
75	PRIVATE ORGANISATIONEN OHNE ERWERBSZWECK ..	1170	1090	1090	1040	940	980	970	1030
76	ALLE WIRTSCHAFTSBEREICHE 4)	105340	127540	130950	126660	117860	124240	124030	135350
77	DAR.: UNTERNEHMEN OHNE WOHNUNGSVERMIETUNG	100800	121110	124280	120610	112500	118960	118530	129440
78	PRODUKTIONSUNTERNEHMEN 5)	99680	118980	121960	118490	110000	115710	115310	...

*) SYSTEMATIK DER WIRTSCHAFTSZWEIGE, AUSGABE 1979, FASSUNG FUER VOLKSWIRTSCHAFTLICHE GESAMTRECHNUNGEN (SIEHE UEBERSICHT 1 IM ANHANG).

1) VORLAEUFIGES ERGEBNIS.

2) EINSCHL. PRODUZIERENDEN HANDWERKS.

WEITERE ERLAEUTERUNGEN ZU DIESER TABELLE BEFINDEN SICH IM ABSCHNITT 2.5 DES TEXTTEILS.

3) EINSCHL. NUTZUNG VON EIGENTUEMERWOHNUNGEN.

4) EINSCHL. SELBSTERSTELLTER ANLAGEN.

5) UNTERNEHMEN OHNE KREDITINSTITUTE UND VERSICHERUNGS-UNTERNEHMEN.

3.18 ANLAGEINVESTITIONEN NACH WIRTSCHAFTSBEREICHEN

NEUE BAUTEN
IN JEWEILIGEN PREISEN
MILL. DM

LFD. NR.	WIRTSCHAFTSGLIEDERUNG *)	1970	1979	1980	1981	1982	1983	1984 1)	1985 1)
1	LAND- U. FORSTWIRTSCHAFT, FISCHEREI	1280	1810	1860	1760	1880	2040	1970	...
2	LANDWIRTSCHAFT	1230	1750	1800	1700	1820	1980	1910	...
3	GEWERBL. GAERTN. U. TIERN. FORSTW. FISCHEREI ...	50	60	60	60	60	60	60	...
4	WARENPRODUZIERENDES GEWERBE	14140	19030	22830	21980	20340	19420
5	ENERGIE- U. WASSERVERSORGUNG, BERGBAU	3890	8720	10530	10270	9770	9450
6	ELEKTR. GAS- FERNWÄRME- U. WASSERVERSORG. ...	3670	8240	10020	9690	9040	8780
7	ELEKTROZITAEITS- U. FERNWÄRMEVERSORG. USW. .	-	5650	6840	6770	6660	6350
8	GASVERSORGUNG	-	880	1350	1240	960	1040
9	WASSERVERSORGUNG	-	1710	1830	1680	1420	1290
10	BERGBAU	220	480	510	580	730	670
11	KOHLBERGBAU	150	250	280	330	460	470
12	UEBRIGER BERGBAU	70	230	230	250	270	200
13	VERARBEITENDES GEWERBE 2)	9740	9510	11420	10830	9810	9130
14	CHEM. IND. H. U. VERARB. V. SPALT- U. BRUTSTOFFEN	1380	1150	1300	1340	1120	1050
15	MINERALÖLVERARBEITUNG	230	130	170	190	150	120
16	H. V. KUNSTSTOFFWAREN	200	300	300	270	230	250
17	GUMMI- VERARBEITUNG	170	80	80	100	110	50
18	GEW. U. VERARB. V. STEINEN U. ERDEN	250	280	350	330	270	260
19	FEINKERAMIK	50	40	40	50	40	40
20	H. U. VERARB. V. GLAS	100	80	100	140	100	80
21	EISENSCHAFENDE INDUSTRIE	380	360	380	430	320	280
22	NE- METALLERZEUGUNG, NE- METALLHALBZEUGWERKE	190	110	110	120	130	100
23	GLASSEREI	90	80	90	60	60	80
24	ZIEHEREIEN, KALTWALZW. STAHLVERFORMUNG USW.	220	210	290	200	150	120
25	STAHL- U. LEICHTMETALL- SCHIENENFAHRZEUGBAU .	100	220	200	170	160	110
26	MASCHINENBAU	1020	920	1270	1010	1020	930
27	H. V. BUROMASCHINEN, ADV- GERÄTEN U. EINR. .	150	190	270	280	300	320
28	STRASSENFAHRZEUGBAU, REP. V. KFZ. USW.	1250	1670	2120	2170	2120	1500
29	SCHIFFBAU	60	80	70	50	60	80
30	LUFT- U. RAUMFAHRZEUGBAU	50	80	180	200	150	120
31	ELEKTROTECHNIK, REP. V. HAUSHALTSGERÄTEN	940	630	720	670	640	680
32	FEINMECHANIK, OPTIK, H. V. UHREN	130	110	150	180	120	130
33	H. V. EISEN- BLECH- U. METALLWAREN	360	280	360	280	220	250
34	H. V. MUSIKINSTR. SPIELW. FUELLHALTERN USW. .	50	70	60	40	40	50
35	HOLZBEARBEITUNG	80	90	110	70	60	50
36	HOLZVERARBEITUNG	230	400	380	280	230	240
37	ZELLSTOFF- HOLZSCHNITT- PAPIER U. PAPPEERZ. .	150	140	190	140	110	60
38	PAPIER- U. PAPPEVERARBEITUNG	190	130	150	180	130	140
39	DRUCKEREI, VERVIELFÄLTIGUNG	180	180	250	220	210	270
40	LEDERGEWERBE	90	70	80	60	50	60
41	TEXTILGEWERBE	300	210	240	190	160	230
42	BEKLEIDUNGSGEWERBE	170	120	90	80	70	110
43	ERNÄHRUNGSGEWERBE (OH. GETRÄNKEHERST.) ..	630	1130	1920	850	790	830
44	GETRÄNKEHERSTELLUNG	270	350	410	440	370	430
45	TABAKVERARBEITUNG	20	50	60	40	80	30
46	BAUGEWERBE	510	800	680	880	760	840
47	BAUHAUPTGEWERBE	370	540	630	630	530	550
48	AUSBAUGEWERBE	140	260	250	250	230	290
49	HANDEL U. VERKEHR	10780	16660	17990	17110	17220	18030
50	HANDEL	3660	5470	5900	5320	5330	5860
51	GROSSHANDEL, HANDELSVERMITTLUNG	1560	2420	2580	2390	2450	2760
52	EINZELHANDEL	2100	3050	3320	2930	2880	3100
53	VERKEHR, NACHRICHTENUEBERMITTLUNG	7120	11190	12090	11790	11890	12170
54	EISENBÄHNEN	2320	3750	4060	3820	3780	3880
55	SCHIFFFAHRT, WASSERSTRASSEN, HAFEN	40	60	60	50	50	50
56	DEUTSCHE BUNDESPOST	3200	3820	4610	5180	5210	5170
57	UEBRIGER VERKEHR	1560	3560	3360	2740	2860	3070
58	Dienstleistungsunternehmen	49920	103120	116820	119990	119590	129400
59	Kreditinstitute, Versicherungsunternehmen	1850	2270	3380	4070	4170	5010	5350	...
60	Kreditinstitute	1170	1130	1920	2220	2350	3050	3100	...
61	Versicherungsunternehmen	680	1140	1460	1850	1820	1560	2290	...
62	Wohnungsvermietung 3)	43170	83280	93610	94880	93470	99950	104160	94520
63	Sonstige Dienstleistungsunternehmen	4900	17570	19830	21040	21950	24440
64	Gastgewerbe, Heime	650	970	1030	1080	1090	1110
65	Bildung, Wissensch., Kultur usw., Verlagsgew. .	590	2280	2310	2490	2840	3250
66	Gesundheits- u. Veterinärwesen	620	3230	3540	3690	3320	3380
67	Uebrig. Dienstleistungsunternehmen	3040	11090	12950	13780	14700	16700
68	Unternehmen zusammen	76120	140620	159500	160840	159030	168890	177730	166790
69	Staat, Priv. Haushalte, Priv. Organisationen o. e. .	30050	43830	48360	46750	42960	39630	39270	38630
70	Staat	27520	40170	44870	42370	38550	35390	35020	34530
71	Gebietskörperschaften	27260	39690	44210	41390	37490	34210	34090	33580
72	Sozialversicherung	260	480	660	980	1060	1180	930	950
73	Priv. Haushalte, Priv. Organisationen o. e.	2530	3660	4090	4380	4410	4240	4250	4100
74	Private Haushalte (Häusliche Dienste)	2530	3660	4090	4380	4410	4240	4250	4100
75	Private Organisationen ohne Erwerbszweck ..	2530	3660	4090	4380	4410	4240	4250	4100
76	Alle Wirtschaftsbereiche 4)	106170	184450	208460	207590	201990	208520	217000	205420
77	Dar.: Unternehmen ohne Wohnungsvermietung	32950	57340	65890	65960	65560	68940	73570	72270
78	Produktionsunternehmen 5)	74270	138350	156120	156770	154860	163880	172340	...

*) SYSTEMATIK DER WIRTSCHAFTSZWEIGE, AUSGABE 1979, FASSUNG FÜR VOLKSWIRTSCHAFTLICHE GESAMTRECHNUNGEN (SIEHE UEBERSICHT 1 IM ANHANG).

1) VORLÄUFIGES ERGEBNIS.
2) EINSCHL. PRODUZIERENDEN HANDWERKS.

3) EINSCHL. NUTZUNG VON EIGENTUMERWOHNUNGEN.

4) EINSCHL. SELBSTERSTELLTER ANLAGEN.

5) UNTERNEHMEN OHNE KREDITINSTITUTE UND VERSICHERUNGS-UNTERNEHMEN.

WEITERE ERLÄUTERUNGEN ZU DIESER TABELLE BEFINDEN SICH IM ABSCHNITT 2.5 DES TEXTTEILS.

3.18 ANLAGEINVESTITIONEN NACH WIRTSCHAFTSBEREICHEN

NEUE BAUTEN
IN PREISEN VON 1980
MILL. DM

LFD. NR.	WIRTSCHAFTSGLIEDERUNG *)	1970	1979	1980	1981	1982	1983 1)	1984 1)	1985 1)
1	LAND- U. FORSTWIRTSCHAFT, FISCHEREI	2400	1990	1860	1680	1740	1870	1780	...
2	LANDWIRTSCHAFT	2300	1930	1800	1620	1680	1810	1720	...
3	GEWERBL. GAERTN. U. TIERH., FORSTW., FISCHEREI ...	100	60	60	60	60	60	60	...
4	WARENPRODUZIERENDES GEWERBE	23840	20740	22830	21150	19460	18670
5	ENERGIE- U. WASSERVERSORGUNG, BERGBAU	6300	9440	10830	9960	9550	9400
6	ELEKTR. GAS- FERNWÄRME- U. WASSERVERSORG. ...	5930	8920	10020	9400	8850	8760
7	ELEKTRIZITÄTS- U. FERNWÄRMESORSORG. USW. ...	-	6120	6840	6560	6520	6310
8	GASVERSORGUNG	-	950	1350	1210	950	1070
9	WASSERVERSORGUNG	-	1850	1830	1630	1380	1380
10	BERGBAU	370	520	510	560	700	640
11	KOHLBERGBAU	250	270	280	320	440	450
12	ÜBRIGER BERGBAU	120	250	230	240	260	190
13	VERARBEITENDES GEWERBE 2)	16640	10420	11420	10350	9210	8520
14	CHEM. IND., H. U. VERARB. V. SPALT- U. BRUTSTOFFEN	2330	1260	1300	1280	1050	980
15	MINERALÖLVERARBEITUNG	360	140	170	180	150	200
16	H. V. KUNSTSTOFFWAREN	340	330	300	260	220	230
17	GUMMI- VERARBEITUNG	290	90	80	100	100	50
18	GEW. U. VERARB. V. STEINEN U. ERDEN	420	310	350	320	250	240
19	FEINKERAMIK	90	40	40	50	40	40
20	H. U. VERARB. V. GLAS	170	90	100	130	90	80
21	EISENSCHAFFENDE INDUSTRIE	640	390	380	410	300	260
22	NE- METALLERZEUGUNG, NE- METALLHALBZEUGWERKE	330	120	110	110	120	90
23	GIESSEEREI	160	90	90	60	60	70
24	ZIEHEREIEN, KALTWALZW., STAHLVERFORMUNG USW.	380	230	290	190	140	110
25	STAHL- U. LEICHTMETALL- SCHIENENFAHRZEUGBAU	170	240	200	160	120	100
26	MASCHINENBAU	1740	1010	1270	960	960	870
27	H. V. BÜROMASCHINEN, ADV. GERÄTEN U. - EINH.	260	210	270	270	220	290
28	STRASSENFAHRZEUGBAU, REP. V. KFZ. USW.	2140	1830	2120	2070	1990	1400
29	SCHIFFBAU	100	100	70	50	100	80
30	LUFT- U. RAUMFAHRZEUGBAU	80	90	180	190	140	110
31	ELEKTROTECHNIK, REP. V. HAUSHALTSGERÄTEN	1610	690	720	640	610	650
32	FEINMECHANIK, OPTIK, H. V. UHREN	230	120	150	170	110	120
33	H. V. EISEN- BLECH- U. METALLWAREN	620	310	360	270	200	230
34	H. V. MUSIKINSTR., SPIELW., FUELLHALTERN USW.	50	80	60	40	40	50
35	HOLZVERARBEITUNG	140	100	110	70	60	50
36	HOLZVERARBEITUNG	500	440	380	270	210	220
37	ZELLSTOFF-, HOLZSCHL., PAPIER- U. PAPPEERZ. ...	260	150	190	130	100	60
38	PAPIER- U. PAPPEVERARBEITUNG	330	140	150	170	120	130
39	DRUCKEREI, Vervielfältigung	310	200	250	210	190	250
40	LEDERGEWERBE	160	80	60	60	60	80
41	BEKLEIDUNGSGEWERBE	520	230	240	180	150	210
42	ERNAHRUNGSGEWERBE	300	130	90	80	70	100
43	ERNAHRUNGSGEWERBE (OH. GETRÄNKEHERST.) ...	1080	750	850	810	740	760
44	GETRÄNKEHERSTELLUNG	460	380	410	420	340	400
45	TABAKVERARBEITUNG	30	50	60	40	80	30
46	BAUGEWERBE	900	880	880	840	700	750
47	BAUHAUPTGEWERBE	650	590	630	600	490	530
48	AUSBAUGEWERBE	250	290	250	240	210	220
49	HANDEL U. VERKEHR	17860	18170	17990	16400	16470	17400
50	HANDEL	6420	6010	5900	5030	4900	5270
51	GROSSHANDEL, HANDELSVERMITTLUNG	2740	2660	2580	2260	2250	2480
52	EINZELHANDEL	3630	3350	3320	2770	2650	2790
53	VERKEHR, NACHRICHTENUEBERMITTLUNG	11440	12160	12090	11370	11570	12130
54	EISENBAHNEN	3650	4060	4060	3700	3730	3960
55	SCHIFFFAHRT, WASSERSTRASSEN HAFEN	70	60	60	50	40	50
56	DEUTSCHE BUNDESPOST	5100	4140	4610	5020	5110	5180
57	ÜBRIGER VERKEHR	2620	3900	3360	2600	2690	2940
58	Dienstleistungsunternehmen	93120	113210	116820	113680	110290	116790
59	Kreditinstitute, Versicherungsunternehmen	3380	2500	3380	3840	3820	4480
60	Kreditinstitute	2140	1250	1920	2090	2150	2730
61	Versicherungsunternehmen	1240	1250	1460	1750	1670	1750
62	WOHNUNGSVERMIETUNG 3)	81150	91430	93610	89950	86170	90120
63	SONSTIGE Dienstleistungsunternehmen	8590	19280	19830	19890	20300	22190
64	Gastgewerbe, Heime	1140	1060	1030	1020	1010	1010
65	BILDUNG, WISSENSCH., KULTUR USW., VERLAGSGEW.	1030	2500	2310	2360	2630	2950
66	Gesundheits- u. Veterinärwesen	1090	3550	3540	3480	3070	3070
67	ÜBRIGE Dienstleistungsunternehmen	5330	12170	12950	13030	13590	15160
68	UNTERNEHMEN ZUSAMMEN	137220	154110	159500	152910	147960	154730
69	STAAT, PRIV. HAUSHALTE, PRIV. ORGANISATIONEN O.E. .	52710	48460	48960	44970	41330	37810
70	STAAT	48160	44430	44870	40820	37240	33930
71	GEBIETSKÖRPERSCHAFTEN	47690	43900	44210	39890	36270	32870
72	Sozialversicherung	470	530	660	930	970	1060
73	PRIV. HAUSHALTE, PRIV. ORGANISATIONEN O.E.	4550	4030	4090	4150	4090	3880
74	PRIVATE HAUSHALTE (HAUSLICHE DIENSTE)	-	-	-	-	-	-
75	PRIVATE ORGANISATIONEN OHNE ERWERBSZWECK ..	4550	4030	4090	4150	4090	3880
76	ALLE WIRTSCHAFTSBEREICHE 4)	189930	202570	208460	197880	189290	192540
77	DAR.: UNTERNEHMEN OHNE WOHNUNGSVERMIETUNG	56070	62680	65890	62960	61790	64610
78	PRODUKTIONSUNTERNEHMEN 5)	133840	151610	156120	149070	144140	150250

*) SYSTEMATIK DER WIRTSCHAFTSZWEIGE, AUSGABE 1979, FASSUNG FÜR VOLKSWIRTSCHAFTLICHE GESAMTRECHNUNGEN (SIEHE ÜBERSICHT 1 IM ANHANG).

1) VORLÄUFIGES ERGEBNIS.

2) EINSCHL. PRODUZIERENDEN HANDWERKS.

3) EINSCHL. NUTZUNG VON EIGENTUMERWOHNUNGEN.

4) EINSCHL. SELBSTERSTELLTER ANLAGEN.

5) UNTERNEHMEN OHNE KREDITINSTITUTE UND VERSICHERUNGS-UNTERNEHMEN.

WEITERE ERLÄUTERUNGEN ZU DIESER TABELLE BEFINDEN SICH IM ABSCHNITT 2.5 DES TEXTTEILS.

3.19 ANLAGEINVESTITIONEN NACH GUETERGRUPPEN *)

MILL. DM

LFD. NR.	GEGENSTAND DER NACHWEISUNG	1970	1979	1980	1981	1982	1983 1)	1984 1)	1985 1)
IN JEWEILIGEN PREISEN									
1	AUSRÜSTUNGSINVESTITIONEN	65880	118970	127340	127650	124900	135600	137580	153900
2	NEUE AUSRÜSTUNGEN	67920	122200	130950	132710	129580	140490	143000	159720
3	GIESSEREIERZEUGNISSE	760	1000	1010	930	980	980	970	...
4	STAHL- UND LEICHTMETALLBAUERZEUGNISSE, SCHIENENFAHRZEUGE	2120	3890	4100	4320	4610	4540	4210	...
5	MASCHINENBAUERZEUGNISSE	26980	42980	45930	44310	43770	46560	46580	...
6	BÜROMASCHINEN, ADV-GERÄTE UND -EINRICHTUNGEN	4390	9210	9840	10950	10950	13490	16940	...
7	STRASSENFAHRZEUGE	10410	20160	21810	21320	20460	24500	21460	...
8	WASSER- UND LUFTFAHRZEUGE	2700	3190	3050	4940	4520	4520	3560	...
9	ELEKTROTECHNISCHE ERZEUGNISSE	12370	25950	28190	29330	28460	29100	31450	...
10	FEINMECHANISCHE UND OPTISCHE ERZEUGNISSE, UHREN	1720	3600	3720	3720	3440	3450	3660	...
11	EBM-WAREN	3480	5480	5930	5890	5630	6180	6750	...
12	MUSIKINSTRUMENTE, SPIELWAREN, SPORT- GERÄTE, SCHMUCK USW.	140	460	540	490	490	540	550	...
13	HOLZWAREN	2550	5760	6290	5980	5600	6100	6370	...
14	TEXTILIEN	300	520	540	530	470	530	500	...
15	KÄUFE ABZUGLICH VERKÄUFE VON GEBRAUCHTEN AUSRÜSTUNGEN (EINSCHL. ANLAGESCHROTT)	-2040	-3230	-3610	-5060	-4680	-4890	-5420	-5820
16	BAUINVESTITIONEN (= NEUE BAUTEN)	106170	184450	208460	207590	201990	208520	217000	205420
17	LEISTUNGEN DES BAUHAUPTGEWERBES	58640	92650	104110	101310	97050	98960	101720	91080
18	SONSTIGE BAULEISTUNGEN	47530	91800	104350	106280	104940	109560	115280	114340
19	ANLAGEINVESTITIONEN	172050	303420	335800	335240	326890	344120	354580	359320
20	DAR.: EINFUHR VON AUSRÜSTUNGEN	9680	22110	23900	26110	25110	28840	32320	...
IN PREISEN VON 1980									
21	AUSRÜSTUNGSINVESTITIONEN	101980	124150	127340	121810	113590	119900	119360	130470
22	NEUE AUSRÜSTUNGEN	105340	127540	130950	126660	117860	124240	124030	135350
23	GIESSEREIERZEUGNISSE	1380	1060	1010	900	910	850	820	...
24	STAHL- UND LEICHTMETALLBAUERZEUGNISSE, SCHIENENFAHRZEUGE	4140	4080	4100	4070	4080	3810	3460	...
25	MASCHINENBAUERZEUGNISSE	45570	45370	45930	41830	39120	40370	39360	...
26	BÜROMASCHINEN, ADV-GERÄTE UND -EINRICHTUNGEN	3430	9140	9840	10460	10070	12120	15180	...
27	STRASSENFAHRZEUGE	15920	21120	21810	20440	18530	21620	18240	...
28	WASSER- UND LUFTFAHRZEUGE	4200	3380	3050	4710	4110	4000	3100	...
29	ELEKTROTECHNISCHE ERZEUGNISSE	17930	26740	28190	28330	26500	26530	28350	...
30	FEINMECHANISCHE UND OPTISCHE ERZEUGNISSE, UHREN	2590	3700	3720	3600	3250	3190	3320	...
31	EBM-WAREN	5300	5770	5930	5640	5060	5410	5860	...
32	MUSIKINSTRUMENTE, SPIELWAREN, SPORT- GERÄTE, SCHMUCK USW.	240	490	540	470	460	490	480	...
33	HOLZWAREN	4260	6140	6290	5710	5340	5380	5420	...
34	TEXTILIEN	380	550	540	500	430	470	440	...
35	KÄUFE ABZUGLICH VERKÄUFE VON GEBRAUCHTEN AUSRÜSTUNGEN (EINSCHL. ANLAGESCHROTT)	-3360	-3390	-3610	-4850	-4270	-4340	-4670	-4880
36	BAUINVESTITIONEN (= NEUE BAUTEN)	189930	202570	208460	197880	189290	192540	195540	183370
37	LEISTUNGEN DES BAUHAUPTGEWERBES	102590	102200	104110	97110	92630	93750	94620	84640
38	SONSTIGE BAULEISTUNGEN	87340	100370	104350	100770	96660	98790	100920	98730
39	ANLAGEINVESTITIONEN	291910	326720	335800	319690	302880	312440	314900	313840
40	DAR.: EINFUHR VON AUSRÜSTUNGEN	12530	22970	23900	23940	22490	25320	27430	...

*) GUETERGRUPPENGliederung siehe Uebersicht 4 im Anhang.

1) VORLÄUFIGES ERGEBNIS.

WEITERE ERLÄUTERUNGEN ZU DIESER TABELLE BEFINDEN SICH IM
ABSCHNITT 2.5 DES TEXTTEILS.

3.21 AUSFUHR UND EINFUHR VON WAREN UND DIENSTLEISTUNGEN, AUSSENBEITRAG UND FINANZIERUNGSSALDO

MILL. DM

LFD. NR.	GEGENSTAND DER NACHWEISUNG	1970	1979	1980	1981	1982	1983 1)	1984 1)	1985 1)
IN JEWEILIGEN PREISEN									
1	AUSFUHR	152030	377420	422300	482110	517540	526370	588340	647400
2	AUSFUHR VON WAREN UND DIENSTLEISTUNGEN (OHNE ERWERBS- UND VERMOEGENSEINKOMMEN) ..	143000	351060	391850	445680	479030	485430	541020	598010
3	WAREN	122800	304370	339320	384700	413320	416890	467360	518350
4	DIENSTLEISTUNGEN	20200	46690	52530	60980	65710	68540	73660	79660
5	DAR.: PRIVATER VERBRAUCH VON GEBIETS- FREMDEN IM INLAND	8740	16160	18370	22010	23840	25390	29580	33220
6	ERWERBS- UND VERMOEGENSEINKOMMEN VON DER UEBRIGEN WELT	9930	26360	30450	36430	38510	40940	47320	49390
7	EINKOMMEN AUS UNSELBSTAENDIGER ARBEIT ...	2190	3940	4220	4580	5100	5300	5420	5650
8	EINKOMMEN AUS UNTERNEHMERTAEITIGKEIT UND VERMOEGEN	7740	22420	26230	31850	33410	35640	41900	43740
9	AN UNTERNEHMEN	7040	21370	25180	30360	31270	32410	37730	38640
10	AN DEN STAAT	140	130	80	120	130	120	120	120
11	VOM STAAT	560	1210	1520	1870	2010	2120	4050	4980
12	ZINSEN, NETTOPACHTEN U.AE.	6340	19060	22520	28170	31790	33320	36610	38600
13	AUSSCHUETTUNGEN DER UNTERNEHMEN MIT EIGENER RECHTSPERSONLICHKEIT 2)	1400	3360	3710	3660	1620	2320	5290	5740
14	- EINFUHR	138800	366100	425270	466860	480070	489460	538010	576040
15	EINFUHR VON WAREN UND DIENSTLEISTUNGEN (OHNE ERWERBS- UND VERMOEGENSEINKOMMEN) ..	129270	344040	401080	434600	440740	453060	499450	534120
16	WAREN	101120	276280	325090	349730	354280	363630	406660	437030
17	DIENSTLEISTUNGEN	28150	67760	75990	84870	86460	89430	92790	97090
18	DAR.: PRIVATER VERBRAUCH VON INLAENDERN IN DER UEBRIGEN WELT	10850	32920	38070	40530	40680	40690	42590	45550
19	ERWERBS- UND VERMOEGENSEINKOMMEN AN DIE UEBRIGE WELT	9530	22060	24190	32260	39330	36400	38560	41920
20	EINKOMMEN AUS UNSELBSTAENDIGER ARBEIT ...	840	2480	2650	2830	2950	3060	3160	3250
21	VON UNTERNEHMEN	820	2460	2630	2810	2930	3040	3140	3230
22	VOM STAAT	20	20	20	20	20	20	20	20
23	EINKOMMEN AUS UNTERNEHMERTAEITIGKEIT UND VERMOEGEN	8690	19580	21540	29430	36380	33340	35400	38670
24	VON UNTERNEHMEN	8630	18370	20020	26250	30450	26890	28500	30780
25	VOM STAAT	60	1520	1520	3180	5930	6450	6900	7890
26	ZINSEN, NETTOPACHTEN U.AE.	4710	12530	17660	27940	32960	28010	29360	30690
27	AUSSCHUETTUNGEN DER UNTERNEHMEN MIT EIGENER RECHTSPERSONLICHKEIT 2)	3980	7050	3880	1490	3420	5330	6040	7580
28	+ AUSSENBEITRAG (SALDO AUS AUSFUHR UND EINFUHR)	14130	11320	-2970	15250	37470	36910	50330	71360
29	SALDO DER WAREN- U. DIENSTLEISTUNGSSUMSAETZE (OHNE ERWERBS- UND VERMOEGENSEINKOMMEN) ..	13730	7020	-9230	11080	38290	32370	41570	63890
30	SALDO DER WARENSSUMSAETZE	21680	28090	14250	34970	59040	53260	60700	81320
31	SALDO DER DIENSTLEISTUNGSSUMSAETZE	-7950	-21070	-23460	-23890	-20750	-20890	-19130	-17430
32	EINKOMMEN AUS DER UEBRIGEN WELT (SALDO) 3) ..	400	4300	6260	4170	-820	4540	8760	7470
33	+ LAUFENDE UEBERTRAGUNGEN VON DER UEBRIGEN WELT	2420	9900	10010	9180	9220	13310	12910	12900
34	- LAUFENDE UEBERTRAGUNGEN AN DIE UEBRIGE WELT .	12770	32340	34000	36890	38170	39640	44820	44890
35	+ SALDO DER LAUFENDEN EINNAHMEN UND AUSGABEN ..	3780	-11120	-26960	-12460	8520	10590	18420	39370
36	+ VERMOEGENSUEBERTRAGUNGEN VON DER UEBR. WELT .	20	150	160	120	140	180	110	230
37	- VERMOEGENSUEBERTRAGUNGEN AN DIE UEBRIGE WELT	660	2200	3860	2640	2760	2780	2760	2550
38	= FINANZIERUNGSSALDO	3140	-13170	-30660	-14980	5900	7980	15770	36650
39	AUSSENBEITRAG (SALDO AUS AUSFUHR UND EINFUHR)	14130	11320	-2970	15250	37470	36910	50330	71360
40	SALDO DER LAUFENDEN UEBERTRAGUNGEN	-10350	-22440	-23990	-27710	-28950	-26330	-31910	-31990
41	SALDO DER VERMOEGENSUEBERTRAGUNGEN	-640	-2050	-3700	-2520	-2620	-2600	-2650	-2720
IN PREISEN VON 1980									
42	AUSFUHR	248430	400990	422300	456730	471450	470330	508990	545640
43	AUSFUHR VON WAREN UND DIENSTLEISTUNGEN (OHNE ERWERBS- UND VERMOEGENSEINKOMMEN) ..	230660	372660	391850	422180	436370	434150	468130	503900
44	WAREN	198990	322610	339320	364790	376470	373170	405310	437460
45	DIENSTLEISTUNGEN	31670	50250	52530	57390	59900	60980	62820	66440
46	DAR.: PRIVATER VERBRAUCH VON GEBIETS- FREMDEN IM INLAND	13730	16930	18370	20870	21040	21570	24640	27090
47	ERWERBS- UND VERMOEGENSEINKOMMEN VON DER UEBRIGEN WELT	17770	28130	30450	34550	35080	36180	40860	41740
48	- EINFUHR	249470	409940	425270	420090	419700	424490	446460	467410
49	EINFUHR VON WAREN UND DIENSTLEISTUNGEN (OHNE ERWERBS- UND VERMOEGENSEINKOMMEN) ..	232880	386370	401080	389450	383790	392260	413110	431930
50	WAREN	187700	312630	325090	310730	306540	314250	336000	353150
51	DIENSTLEISTUNGEN	45180	73740	75990	78720	77250	78010	77110	78780
52	DAR.: PRIVATER VERBRAUCH VON INLAENDERN IN DER UEBRIGEN WELT	17630	35980	38070	36720	34690	33750	33400	34940
53	ERWERBS- UND VERMOEGENSEINKOMMEN AN DIE UEBRIGE WELT	16590	23570	24190	30640	35910	32230	33350	35480
54	+ AUSSENBEITRAG (SALDO AUS AUSFUHR UND EINFUHR)	-1040	-8950	-2970	36640	51750	45840	62530	78230
55	SALDO DER WAREN- U. DIENSTLEISTUNGSSUMSAETZE (OHNE ERWERBS- UND VERMOEGENSEINKOMMEN) ..	-2220	-13510	-9230	32730	52580	41890	55020	71970
56	SALDO DER WARENSSUMSAETZE	11290	9980	14230	54060	69930	58920	69310	84310
57	SALDO DER DIENSTLEISTUNGSSUMSAETZE	-13510	-23450	-23460	-21330	-17350	-17030	-14290	-12340
58	EINKOMMEN AUS DER UEBRIGEN WELT (SALDO) 3) ..	1180	4560	6260	3910	-830	3950	7510	6260

1) VORLAUEFIGES ERGEBNIS.

2) EINSCHL. ENTNAHMEN AUS UNTERNEHMEN OHNE EIGENE RECHTSPERSONLICHKEIT.

3) AUS DER UEBRIGEN WELT EMPFANGENE ABZUEGLICH AN DIE UEBRIGE WELT GELEISTETE ERWERBS- UND VERMOEGENSEINKOMMEN.

WEITERE ERLAEUTERUNGEN ZU DIESER TABELLE BEFINDEN SICH IM ABSCHNITT 2.5 DES TEXTTEILS.

3.23 VERTEILUNG DER ERWERBS- UND VERMOEGENSEINKOMMEN
MILL. DM

LFD. NR.	GEGENSTAND DER NACHWEISUNG	1970	1979	1980	1981	1982	1983 1)	1984 1)	1985 1)
GESAMTE VOLKSWIRTSCHAFT (KONSOLIDIERT)									
1	NETTOINLANDSPRODUKT ZU FAKTORKOSTEN (NETTOWERTSCHOEPFUNG)	530000	1083620	1142340	1183080	1224340	1276170	1337530	1406690
2	IM INLAND ENTSTANDENE BRUTTOEINKOMMEN AUS UNSELBSTAENDIGER ARBEIT	355290	776390	842840	881200	900370	918490	950470	986870
3	IM INLAND ENTSTANDENE BRUTTOEINKOMMEN AUS UNTERNEHMERTAEITIGKEIT UND VERMOEGEN ..	170710	307230	299500	301680	323970	357680	367060	419820
4 +	ERWERBS- UND VERMOEGENSEINKOMMEN VON DER UEBRIGEN WELT	9930	26360	30450	36430	38510	40940	47320	49390
5	BRUTTOEINKOMMEN AUS UNSELBSTAENDIGER ARBEIT	2190	3940	4220	4580	5100	5300	5420	5650
6	BRUTTOEINKOMMEN AUS UNTERNEHMERTAEITIGKEIT UND VERMOEGEN	7740	22420	26230	31850	33410	35640	41900	43740
7 -	ERWERBS- UND VERMOEGENSEINKOMMEN AN DIE UEBRIGE WELT	9530	22060	24190	32260	39330	36400	38560	41920
8	BRUTTOEINKOMMEN AUS UNSELBSTAENDIGER ARBEIT	840	2480	2650	2830	2950	3060	3160	3250
9	BRUTTOEINKOMMEN AUS UNTERNEHMERTAEITIGKEIT UND VERMOEGEN	8690	19580	21540	29430	36380	33340	35400	38670
10 +	NETTOSOZIALPRODUKT ZU FAKTORKOSTEN (VOLKSEINKOMMEN)	530400	1087920	1148600	1187250	1223520	1280710	1346290	1414160
11	VON INLAENDERN EMPFANGENE BRUTTOEINKOMMEN AUS UNSELBSTAENDIGER ARBEIT	360640	777850	844410	882950	902520	920730	952730	989270
12	VON INLAENDERN EMPFANGENE BRUTTOEINKOMMEN AUS UNTERNEHMERTAEITIGKEIT UND VERMOEGEN ..	169760	310070	304190	304300	321000	359980	393560	424830
13	EINKOMMEN AUS UNTERNEHMERTAEITIGKEIT	147510	270860	256130	247740	255260	303540	331380	...
14	NACHRICHTLICHES EINKOMMEN AUS WOHNUNGSVERMIETUNG	8250	16740	10380	6440	6650	12130	12690	...
15	ENTNOMMENE GEWINNE DER PRIVATEN HAUSHALTE 2) AUS UNTERNEHMEN OHNE EIGENE RECHTSPERSONENLICHKEIT	113700	232740	240880	253040	252800	273420	296890	...
16	NICHTENTNOMMENE GEWINNE D. UNTERNEHMEN ..	33810	38120	15250	5300	2460	30120	34490	39440
17	VERMOEGENSEINKOMMEN DER PRIVATEN HAUSHALTE 2) UND DES STAATES	32140	72940	90460	109500	129210	124310	132430	...
18	AUSSCHUETTUNGEN DER UNTERNEHMEN MIT EIGENER RECHTSPERSONENLICHKEIT	5000	9430	9820	11940	20420	21000	22580	...
19	ZINSEN, NETTOPACHTEN U.AE.	27140	63510	80640	97560	108790	103310	109850	116180
20	ABZUGLICH: ZINSEN AUF KONSUMENTENSCHULDEN UND AUF OEFFENTLICHE SCHULDEN ..	9890	33730	42400	52940	63470	67870	70250	73690
UNTERNEHMEN									
21	NETTOWERTSCHOEPFUNG 3)	461760	910570	955080	983980	1018420	1063070	1119330	1179290
22	ENTSTANDENE BRUTTOEINKOMMEN AUS UNSELBSTAENDIGER ARBEIT	291050	603340	655580	682100	694450	705390	732270	759470
23	ENTSTANDENE BRUTTOEINKOMMEN AUS UNTERNEHMERTAEITIGKEIT UND VERMOEGEN	170710	307230	299500	301680	323970	357680	367060	419820
24 +	EMPFANGENE BRUTTOEINKOMMEN AUS UNTERNEHMERTAEITIGKEIT UND VERMOEGEN	70870	183670	229540	278460	297800	285850	307690	...
25	VON UNTERNEHMEN	55300	134180	168310	203090	214340	198190	214190	...
26	EINKOMMEN AUS UNTERNEHMERTAEITIGKEIT
27	UNTERNEHMENSGEWINNE DER UNTERNEHMEN OHNE EIGENE RECHTSPERSONENLICHKEIT	1840	4150	4640	4750	5140	5280	6140	6750
28	VERMOEGENSEINKOMMEN	53460	130030	163670	198340	209200	192910	208050	...
29	AUSSCHUETTUNGEN DER UNTERNEHMEN MIT EIGENER RECHTSPERSONENLICHKEIT	4370	8470	9010	9670	10120	9080	11160	...
30	ZINSEN, NETTOPACHTEN U.AE. 4)	49090	121560	154660	188670	199080	183830	196890	202670
31	VOM STAAT (VERMOEGENSEINKOMMEN)	5190	18490	22200	27540	32750	37470	38180	39600
32	ZINSEN AUF OEFFENTLICHE SCHULDEN
33	VON PRIVATEN HAUSHALTEN 2) (VERMOEGENSEINKOMMEN)	3340	9630	13850	17470	19440	17780	17590	17910
34	VON DER UEBRIGEN WELT (VERMOEGENSEINKOMMEN)	7040	21370	25180	30360	31270	32410	37730	38640
35	AUSSCHUETTUNGEN DER UNTERNEHMEN MIT EIGENER RECHTSPERSONENLICHKEIT	1240	3180	3530	3430	1370	2010	4950	5370
36	ZINSEN, NETTOPACHTEN U.AE.	5800	18190	21650	26930	29900	30400	32780	33270
37 -	GELEISTETE ERWERBS- UND VERMOEGENSEINKOMMEN ..	517050	1041670	1137610	1210540	1266350	1285020
38	GELEISTETE BRUTTOEINKOMMEN AUS UNSELBSTAENDIGER ARBEIT	291050	603340	655580	682100	694450	705390	732270	759470
39	AN PRIVATE HAUSHALTE	290230	600880	652950	679290	691520	702350	729130	756240
40	AN DIE UEBRIGE WELT	820	2460	2630	2810	2930	3040	3140	3230
41	GELEISTETE BRUTTOEINKOMMEN AUS UNTERNEHMERTAEITIGKEIT UND VERMOEGEN	226000	438330	482030	528440	571900	579630
42	AN UNTERNEHMEN	55300	134180	168310	203090	214340	198190	214190	...
43	EINKOMMEN AUS UNTERNEHMERTAEITIGKEIT
44	UNTERNEHMENSGEWINNE DER UNTERNEHMEN OHNE EIGENE RECHTSPERSONENLICHKEIT ..	1840	4150	4640	4750	5140	5280	6140	6750
45	VERMOEGENSEINKOMMEN	53460	130030	163670	198340	209200	192910	208050	...
46	AUSSCHUETTUNGEN DER UNTERNEHMEN MIT EIGENER RECHTSPERSONENLICHKEIT	4370	8470	9010	9670	10120	9080	11160	...
47	ZINSEN, NETTOPACHTEN U.AE. 4)	49090	121560	154660	188670	199080	183830	196890	202670
48	AN DEN STAAT (VERMOEGENSEINKOMMEN)	7780	13910	15600	19670	28980	29550	30580	33640
49	AUSSCHUETTUNGEN DER UNTERNEHMEN MIT EIGENER RECHTSPERSONENLICHKEIT	2810	6750	6970	9090	17580	18690	19450	21540
50	ZINSEN, NETTOPACHTEN U.AE.	4970	7160	8630	10580	11400	10860	11130	12100
51	AN PRIVATE HAUSHALTE 2)	154290	271870	278100	279430	298130	325000
52	EINKOMMEN AUS UNTERNEHMERTAEITIGKEIT ..	131930	218290	209120	195840	205390	239640
53	ENTNOMMENE GEWINNE DER UNTERNEHMEN OHNE EIGENE RECHTSPERSONENLICHKEIT ..	113700	232740	240880	253040	252800	273420	296890	...
54	NICHTENTNOMMENE GEWINNE DER UNTERNEHMEN OHNE EIG. RECHTSPERSONENLICHK.	18230	144550	31760	57200	47410	33780
55	VERMOEGENSEINKOMMEN	22360	53580	68980	83590	92740	85360	90100	...
56	AUSSCHUETTUNGEN DER UNTERNEHMEN MIT EIGENER RECHTSPERSONENLICHKEIT	2030	2500	2670	2600	2590	2000	2790	...
57	ZINSEN, NETTOPACHTEN U.AE.	20330	51080	66310	80990	90150	83360	87310	91060
58	AN DIE UEBRIGE WELT (VERMOEGENSEINKOMMEN) ..	8630	18370	20020	26250	30450	26890	28500	30780
59	AUSSCHUETTUNGEN DER UNTERNEHMEN MIT EIGENER RECHTSPERSONENLICHKEIT	3980	7050	3880	1490	3420	5330	6040	7980
60	ZINSEN, NETTOPACHTEN U.AE.	4650	11320	16140	24760	27030	21560	22460	22800
58 +	ANTEIL AN VOLKSEINKOMMEN (UNVERTEILTE GEWINNE D. UNTERNEHMEN MIT EIG. RECHTSPERSONENLICHK.)	15580	52570	47010	51900	49870	63900

1) VORLAEUFIGES ERGEBNIS.

2) EINSCHL. PRIVATER ORGANISATIONEN OHNE ERWERBSZWECK.

3) NACH ABZUG DER UNTERSTELLTEN ENTGELTE FUER BANKDIENSTLEISTUNGEN (BEI DEN KREDITINSTITUTEN).

4) OHNE ZINSEN, NETTOPACHTEN U.AE. ZWISCHEN PRODUKTIONS-UNTERNEHMEN.

5) VERZINSUNG VON VERSICHERUNGSVERTRAEAGEN (UNTERSTELLTE ZINSEN AUF VERSICHERUNGSTECHISCHE RUECKSTELLUNGEN, ZINSEN AUF GUTGESCHRIEBENE UEBERSCHUSSANTEILE) UND SONSTIGE ZINSEN.

3.23 VERTEILUNG DER ERWERBS- UND VERMOEGENSEINKOMMEN

MILL. DM

LFD. NR.	GEGENSTAND DER NACHWEISUNG	1970	1979	1980	1981	1982	1983 1)	1984 1)	1985 1)
PRODUKTIONSUNTERNEHMEN									
59	NETTOWERTSCHOEPFUNG	460640	906400	950500	980840	1015800	1061540	1117400	...
60	ENTSTANDENE BRUTTOEINKOMMEN AUS UNSELB- STÄNDIGER ARBEIT	279070	572230	621210	645790	656070	664770	690040	714920
61	ENTSTANDENE BRUTTOEINKOMMEN AUS UNTER- NEHMERTÄTIGKEIT UND VERMOEGEN	181570	334170	329290	335050	359730	396770	427360	...
62 *	EMPFANGENE BRUTTOEINKOMMEN AUS UNTERNEHMER- TÄTIGKEIT UND VERMOEGEN	10720	21950	27270	30840	29650	26680	35000	...
63	VON UNTERNEHMEN	8200	16240	20500	24740	24750	20540	25860	...
64	EINKOMMEN AUS UNTERNEHMERTÄTIGKEIT UNTERNEHMENSGEWINNE DER UNTERNEHMEN OHNE EIGENE RECHTSPERSONLICHKEIT	1610	3650	4100	4200	4560	4700	5530	6100
65	VERMOEGENSEINKOMMEN	6590	12590	16400	20540	20190	15840	20330	...
66	AUSSCHÜTTUNGEN DER UNTERNEHMEN MIT EIGENER RECHTSPERSONLICHKEIT	3550	5630	6000	6690	7020	5180	6650	...
67	ZINSEN, NETTOPACHTEN U.Ä. 4)	3040	6960	10400	13850	13170	10660	13680	12840
68	VOM STAAT (VERMOEGENSEINKOMMEN) ZINSEN AUF ÖFFENTLICHE SCHULDEN	110	380	350	290	290	420	660	690
69	VON PRIVATEN HAUSHALTEN 2) (VERMOEGENS- EINKOMMEN)	320	330	420	530	600	530	470	470
70	ZINSEN AUF KONSUMENTENSCHULDEN	2090	5000	6000	5280	4010	5190	8010	9260
71	VON DER ÜBRIGEN WELT (VERMOEGENSEINKOMMEN) AUSSCHÜTTUNGEN DER UNTERNEHMEN MIT EIGENER RECHTSPERSONLICHKEIT	1160	2560	2940	1780	580	410	2960	3230
72	ZINSEN, NETTOPACHTEN U.Ä.	930	2440	3060	3500	4590	4780	5050	6030
73 *	GELEISTETE ERWERBS- UND VERMOEGENSEINKOMMEN .	462000	898390	956130	990240	1026510	1059580
74	GELEISTETE BRUTTOEINKOMMEN AUS UNSELB- STÄNDIGER ARBEIT	279070	572230	621210	645790	656070	664770	690040	714920
75	AN PRIVATE HAUSHALTE	278250	569770	618580	642980	653140	661730	686900	711690
76	AN DIE ÜBRIGE WELT	820	2460	2630	2810	2930	3040	3140	3230
77	GELEISTETE BRUTTOEINKOMMEN AUS UNTERNEHMER- TÄTIGKEIT UND VERMOEGEN	182930	326160	334920	344450	370440	394810
78	AN UNTERNEHMEN	36440	84310	101750	120890	131470	122600	132260	...
79	AN DEN STAAT	3020	8050	8620	9050	10210	10820	11370	...
80	AN PRIVATE HAUSHALTE 2)	136060	224510	216080	203010	213040	246620
81	AN DIE ÜBRIGE WELT	7410	9290	8470	11500	15720	14770	15930	...
82	EINKOMMEN AUS UNTERNEHMERTÄTIGKEIT UNTERNEHMENSGEWINNE DER UNTERNEHMEN OHNE EIGENE RECHTSPERSONLICHKEIT	133770	222440	213760	200590	210530	244920
83	AN UNTERNEHMEN MIT EIGENER RECHTS- PERSONLICHKEIT	1840	4150	4640	4750	5140	5280	6140	6750
84	AN PRIVATE HAUSHALTE 2)	131930	218290	209120	195640	205390	239640
85	VERMOEGENSEINKOMMEN	49160	103720	121160	143860	159910	149890	161500	...
86	AUSSCHÜTTUNGEN DER UNTERNEHMEN MIT EIGENER RECHTSPERSONLICHKEIT	11630	121250	19230	17040	19710	20210	24080	...
87	ZINSEN, NETTOPACHTEN U.Ä. 4)	37530	82470	101930	126820	140200	129680	137420	142130
88 *	ANTEIL AM VOLKSEINKOMMEN (UNVERTEILTE GEWINNE D. UNTERNEHMEN MIT EIG. RECHTSPERSONLICHK.)	9360	29960	21640	21440	18940	28440
KREDITINSTITUTE									
89	NETTOWERTSCHOEPFUNG 3)	-2260	-6530	-6630	-8560	-10030	-12230	-12970	...
90	ENTSTANDENE BRUTTOEINKOMMEN AUS UNSELB- STÄNDIGER ARBEIT	8110	21570	23950	25340	26810	28370	29670	31490
91	ENTSTANDENE BRUTTOEINKOMMEN AUS UNTER- NEHMERTÄTIGKEIT UND VERMOEGEN	-10370	-28100	-30580	-33900	-36840	-40600	-42640	...
92 *	EMPFANGENE BRUTTOEINKOMMEN AUS UNTERNEHMER- TÄTIGKEIT UND VERMOEGEN	55140	143380	181320	222960	239350	227470	238280	243610
93	VON UNTERNEHMEN	43040	102370	130250	157980	166210	151910	160390	164910
94	EINKOMMEN AUS UNTERNEHMERTÄTIGKEIT UNTERNEHMENSGEWINNE DER UNTERNEHMEN OHNE EIGENE RECHTSPERSONLICHKEIT	30	80	100	100	100	100	110	110
95	VERMOEGENSEINKOMMEN	43010	102290	130150	157880	166110	151810	160280	164800
96	AUSSCHÜTTUNGEN DER UNTERNEHMEN MIT EIGENER RECHTSPERSONLICHKEIT	610	1720	1820	1860	2000	2140	2150	2210
97	ZINSEN	42400	100570	128330	156020	164110	149670	158130	162590
98	VOM STAAT (VERMOEGENSEINKOMMEN) ZINSEN AUF ÖFFENTLICHE SCHULDEN	4400	15850	19130	23940	28350	32420	32540	33570
99	VON PRIVATEN HAUSHALTEN 2) (VERMOEGENS- EINKOMMEN)	2880	9000	13040	16360	18090	16580	16380	16620
100	ZINSEN AUF KONSUMENTENSCHULDEN	4820	16160	18900	24680	26700	26560	28970	28510
101	VON DER ÜBRIGEN WELT (VERMOEGENSEINKOMMEN) AUSSCHÜTTUNGEN DER UNTERNEHMEN MIT EIGENER RECHTSPERSONLICHKEIT	60	610	570	1620	1910	1560	1920	2040
102	ZINSEN	4760	15550	18330	23060	24790	25000	27050	26470
103 *	GELEISTETE ERWERBS- UND VERMOEGENSEINKOMMEN .	46730	118410	153780	186950	204470	187280	197380	205140
104	GELEISTETE BRUTTOEINKOMMEN AUS UNSELB- STÄNDIGER ARBEIT	8110	21570	23950	25340	26810	28370	29670	31490
105	AN PRIVATE HAUSHALTE	8110	21570	23950	25340	26810	28370	29670	31490
106	AN DIE ÜBRIGE WELT
107	GELEISTETE BRUTTOEINKOMMEN AUS UNTERNEHMER- TÄTIGKEIT UND VERMOEGEN (VERMOEGENS- EINKOMMEN)	38620	96840	129830	163610	177660	158910	167710	173650
108	AN UNTERNEHMEN	18740	49330	65940	81510	82130	74680	80930	...
109	AN DEN STAAT	4760	5860	6980	10620	18770	18730	19210	...
110	AN PRIVATE HAUSHALTE 2)	13930	32620	45390	56740	62060	56740	55050	...
111	AN DIE ÜBRIGE WELT	1190	9030	11520	14740	14700	12080	12520	...
112	AUSSCHÜTTUNGEN DER UNTERNEHMEN MIT EIGENER RECHTSPERSONLICHKEIT	1420	3150	2880	5350	13500	14350	14780	17090
113	ZINSEN	37200	93620	126950	158260	164160	144560	152920	156560
114 *	ANTEIL AM VOLKSEINKOMMEN (UNVERTEILTE GEWINNE D. UNTERNEHMEN MIT EIG. RECHTSPERSONLICHK.)	6150	18440	20910	25450	24850	27960	27930	...

1) VORLÄUFIGES ERGEBNIS.

2) EINSCHL. PRIVATER ORGANISATIONEN OHNE ERWERBSZWECK.

3) NACH ABZUG DER UNTERSTELLTEN ENTGELTE FÜR BANKDIENST-

LEISTUNGEN (BEI DEN KREDITINSTITUTEN).

4) OHNE ZINSEN, NETTOPACHTEN U.Ä. ZWISCHEN PRODUKTIONS-

UNTERNEHMEN.

5) VERZINSUNG VON VERSICHERUNGSVERTRÄGEN (UNTERSTELLTE

ZINSEN AUF VERSICHERUNGSTECHNISCHE RUECKSTELLUNGEN ZINSEN

AUF GUTGESCHRIEBENE ÜBERSCHUSSANTEILE) UND SONSTIGE ZINSEN.

3.23 VERTEILUNG DER ERWERBS- UND VERMOEGENSEINKOMMEN
MILL. DM

LFD. NR.	GEGENSTAND DER NACHWEISUNG	1970	1979	1980	1981	1982	1983 1)	1984 1)	1985 1)
VERSICHERUNGSUNTERNEHMEN									
115	NETTOWERTSCHOEPFUNG	3380	10700	11210	11700	12650	13760	14900	...
116	ENTSTANDENE BRUTTOEINKOMMEN AUS UNSELB- STAEENDIGER ARBEIT	3870	9540	10420	10970	11570	12250	12560	13060
117	ENTSTANDENE BRUTTOEINKOMMEN AUS UNTER- NEHMERTAEITIGKEIT UND VERMOEGEN	-490	1150	790	730	1080	1510	2340	...
118	+ EMPFANGENE BRUTTOEINKOMMEN AUS UNTERNEHMER- TAEITIGKEIT UND VERMOEGEN	5010	18340	20950	24660	28800	31700	34410	37570
119	VON UNTERNEHMEN	4060	15570	17560	20370	23380	25740	27940	30540
120	EINKOMMEN AUS UNTERNEHMERTAEITIGKEIT UNTERNEHMENSGEWINNE DER UNTERNEHMEN OHNE EIGENE RECHTSPERSONLICHKEIT	200	420	440	450	480	490	500	540
121	VERMOEGENSEINKOMMEN	3860	15150	17120	19920	22900	25260	27440	30000
122	AUSSCHUETTUNGEN DER UNTERNEHMEN MIT EIGENER RECHTSPERSONLICHKEIT	210	1120	1190	1120	1100	1760	2360	2760
123	ZINSEN	3650	14030	15930	18800	21000	23500	25080	27240
124	VOM STAAT (VERMOEGENSEINKOMMEN) ZINSEN AUF OEFFENTLICHE SCHULDEN	680	2260	2720	3310	4110	4630	4580	5340
125	VON PRIVATEN HAUSHALTEN (VERMOEGENS- EINKOMMEN)	140	300	350	580	750	670	740	820
126	ZINSEN AUF KONSUMENTENSCHULDEN	130	210	280	400	560	660	750	870
127	VON DER UEBRIGEN WELT (VERMOEGENSEINKOMMEN) AUSSCHUETTUNGEN DER UNTERNEHMEN MIT EIGENER RECHTSPERSONLICHKEIT	20	10	20	30	40	40	70	100
128	ZINSEN	110	200	260	370	520	620	680	770
129	GELEISTETE ERWERBS- UND VERMOEGENSEINKOMMEN	6320	24670	27700	31350	35370	38160	40560	43620
130	GELEISTETE BRUTTOEINKOMMEN AUS UNSELB- STAEENDIGER ARBEIT	3870	9540	10420	10970	11570	12250	12560	13060
131	AN PRIVATE HAUSHALTE	3870	9540	10420	10970	11570	12250	12560	13060
132	AN DIE UEBRIGE WELT	-	-	-	-	-	-	-	-
133	GELEISTETE BRUTTOEINKOMMEN AUS UNTERNEHMER- TAEITIGKEIT UND VERMOEGEN (VERMOEGENS- EINKOMMEN)	4450	15330	17280	20320	23800	25910	28020	30560
134	AN UNTERNEHMEN	120	540	620	690	740	910	1000	...
135	AN DEN STAAT	-	-	-	-	-	-	-	-
136	AN PRIVATE HAUSHALTE 2)	4300	14740	16630	19680	23030	24960	26970	...
137	AN DIE UEBRIGE WELT	30	50	30	10	30	40	50	...
138	AUSSCHUETTUNGEN DER UNTERNEHMEN MIT EIGENER RECHTSPERSONLICHKEIT	140	370	420	460	500	540	570	620
139	ZINSEN 5)	4310	14960	16860	19920	23300	25370	27450	29940
140	DAR.: UNTERSTELLTE ZINSEN AUF VERSICHERUNGSTECHNISCHE RUECKSTELLUNGEN	4000	13980	15940	18950	22210	24220	26210	28640
141	+ ANTEIL AM VOLKSEINKOMMEN (UNVERTEILTE GEWINNE D. UNTERNEHMEN MIT EIG. RECHTSPERSONLICHK.)	70	4170	4460	5010	6080	7300	8730	...
STAAT									
142	NETTOWERTSCHOEPFUNG ENTSTANDENE BRUTTOEINKOMMEN AUS UNSELB- STAEENDIGER ARBEIT	59200	150540	162660	173000	178070	183590	187200	194250
143	+ EMPFANGENE BRUTTOEINKOMMEN AUS UNTERNEHMER- TAEITIGKEIT UND VERMOEGEN (VERMOEGENS- EINKOMMEN)	8760	15120	16750	20760	30200	30680	31840	34870
144	VON UNTERNEHMEN	7780	13910	15600	19670	28980	29550	30580	33640
145	AUSSCHUETTUNGEN DER UNTERNEHMEN MIT EIGENER RECHTSPERSONLICHKEIT	2810	6750	6970	9090	17580	18630	19450	21540
146	ZINSEN, NETTOPACHTEN U.AE.	4970	7160	8630	10580	11400	10860	11130	12100
147	VOM STAAT	840	1080	1070	970	1090	1020	1140	1110
148	ZINSEN AUF OEFFENTLICHE SCHULDEN	140	130	80	120	130	110	120	120
149	VON DER UEBRIGEN WELT	-	-	-	-	-	-	-	-
150	ZINSEN, NETTOPACHTEN U.AE.	140	130	80	120	130	110	120	120
149	GELEISTETE ERWERBS- UND VERMOEGENSEINKOMMEN	65750	174640	191210	208470	222100	233680	239860	250030
150	GELEISTETE BRUTTOEINKOMMEN AUS UNSELB- STAEENDIGER ARBEIT	59200	150540	162660	173000	178070	183590	187200	194250
151	AN PRIVATE HAUSHALTE	59180	150520	162640	172980	178050	183570	187180	194230
152	AN DIE UEBRIGE WELT	20	20	20	20	20	20	20	20
153	GELEISTETE BRUTTOEINKOMMEN AUS UNTERNEHMER- TAEITIGKEIT UND VERMOEGEN (ZINSEN AUF OEFFENTLICHE SCHULDEN)	6550	24100	28550	35470	44030	50090	52660	55780
154	AN UNTERNEHMEN	5190	18490	22200	27540	32750	37470	38180	39600
155	AN DEN STAAT	840	1080	1070	970	1090	1020	1140	1110
156	AN PRIVATE HAUSHALTE 2)	460	3320	3760	3780	4260	5150	6440	7180
157	AN DIE UEBRIGE WELT	60	1210	1520	3180	5930	6450	6900	7890
158	+ ANTEIL AM VOLKSEINKOMMEN	2210	-8980	-11800	-14710	-13830	-19410	-20820	-20910

1) VORLAEUFIGES ERGEBNIS.

2) EINSCHL. PRIVATER ORGANISATIONEN OHNE ERWERBSZWECK.

3) NACH ABZUG DER UNTERSTELLTEN ENTGELTE FUER BANKDIENST-
LEISTUNGEN (BEI DEN KREDITINSTITUTEN).

4) OHNE ZINSEN, NETTOPACHTEN U.AE. ZWISCHEN PRODUKTIONS-
UNTERNEHMEN.

5) VERZINSUNG VON VERSICHERUNGSVERTRAEAGEN (UNTERSTELLTE
ZINSEN AUF VERSICHERUNGSTECHNISCHE RUECKSTELLUNGEN, ZINSEN
AUF GUTGESCHRIEBENE UEBERSCHUSSANTEILE) UND SONSTIGE ZINSEN.

3.23 VERTEILUNG DER ERWERBS- UND VERMOEGENSEINKOMMEN
MILL. DM

LFD. NR.	GEGENSTAND DER NACHWEISUNG	1970	1979	1980	1981	1982	1983 1)	1984 1)	1985 1)
GEBIETSKOERPERSCHAFTEN									
159	NETTOWERTSCHOEPFUNG ENTSTANDENE BRUTTOEINKOMMEN AUS UNSELB- STAEANDIGER ARBEIT	55950	141950	153420	163110	167590	172640	176040	182650
160 +	EMPFANGENE BRUTTOEINKOMMEN AUS UNTERNEHMER- TAETIGKEIT UND VERMOEGEN (VERMOEGENS- EINKOMMEN)	5590	10490	11400	14410	23890	25160	26180	29170
161	VON UNTERNEHMEN AUSSCHUETTUNGEN DER UNTERNEHMEN MIT EIGENER RECHTSPERSONLICHKEIT UND ZINSEN, NETTOPACHTEN U.AE.	5190	9940	10900	13850	23270	24520	25400	28390
162	VOM STAAT ZINSEN AUF OEFFENTLICHE SCHULDEN	260	420	420	440	490	530	660	660
163	VON DER UEBRIGEN WELT ZINSEN, NETTOPACHTEN U.AE.	140	130	80	120	130	110	120	120
164 -	GELEISTETE ERWERBS- UND VERMOEGENSEINKOMMEN .	62500	166040	181950	198500	211600	222720	228680	238410
165	GELEISTETE BRUTTOEINKOMMEN AUS UNSELB- STAEANDIGER ARBEIT	55950	141950	153420	163110	167590	172640	176040	182650
166	AN PRIVATE HAUSHALTE	55930	141930	153400	163090	167570	172620	176020	182630
167	AN DIE UEBRIGE WELT	20	20	20	20	20	20	20	20
168	GELEISTETE BRUTTOEINKOMMEN AUS UNTERNEHMER- TAETIGKEIT UND VERMOEGEN (ZINSEN AUF OEFFENTLICHE SCHULDEN)	6550	24090	28530	35390	44010	50080	52640	55760
169	AN UNTERNEHMEN	5190	18480	22180	27460	32730	37460	38160	39580
170	AN DEN STAAT	840	1080	1070	970	1090	1020	1140	1110
171	AN PRIVATE HAUSHALTE 2)	460	3320	3760	3780	4260	5150	6440	7180
172	AN DIE UEBRIGE WELT	60	1210	1520	3180	5930	6450	6900	7890
173 +	ANTEIL AM VOLKSEINKOMMEN	-960	-13600	-17130	-20980	-20120	-24920	-26460	-26590
SOZIALVERSICHERUNG									
174	NETTOWERTSCHOEPFUNG ENTSTANDENE BRUTTOEINKOMMEN AUS UNSELB- STAEANDIGER ARBEIT	3250	8590	9240	9890	10480	10950	11160	11600
175 +	EMPFANGENE BRUTTOEINKOMMEN AUS UNTERNEHMER- TAETIGKEIT UND VERMOEGEN (VERMOEGENS- EINKOMMEN)	3170	4630	5350	6350	6310	5520	5600	5700
176	VON UNTERNEHMEN AUSSCHUETTUNGEN DER UNTERNEHMEN MIT EIGENER RECHTSPERSONLICHKEIT UND ZINSEN, NETTOPACHTEN U.AE.	2590	3970	4700	5820	5710	5030	5180	5250
177	VOM STAAT ZINSEN AUF OEFFENTLICHE SCHULDEN	580	660	650	530	600	490	480	450
178 -	GELEISTETE ERWERBS- UND VERMOEGENSEINKOMMEN .	3250	8600	9260	9970	10500	10960	11180	11620
179	GELEISTETE BRUTTOEINKOMMEN AUS UNSELB- STAEANDIGER ARBEIT	3250	8590	9240	9890	10480	10950	11160	11600
180	AN PRIVATE HAUSHALTE GELEISTETE BRUTTOEINKOMMEN AUS UNTERNEHMER- TAETIGKEIT UND VERMOEGEN (ZINSEN AUF OEFFENTLICHE SCHULDEN)	-	10	20	80	20	10	20	20
181 +	ANTEIL AM VOLKSEINKOMMEN	3170	4620	5330	6270	6290	5510	5640	5680
PRIVATE HAUSHALTE 2)									
182	NETTOWERTSCHOEPFUNG ENTSTANDENE BRUTTOEINKOMMEN AUS UNSELB- STAEANDIGER ARBEIT	9040	22510	24600	26100	27850	29510	31000	33150
183 +	EMPFANGENE ERWERBS- UND VERMOEGENSEINKOMMEN .	515950	1053960	1127240	1167530	1206920	1254000
184	EMPFANGENE BRUTTOEINKOMMEN AUS UNSELB- STAEANDIGER ARBEIT	360640	777850	844410	882950	902520	920730	952730	989270
185	VON UNTERNEHMEN	290230	600880	652950	679290	691520	702350	729130	756240
186	VOM STAAT	59180	150520	162640	172980	178050	183570	187180	194230
187	VON PRIVATEN HAUSHALTEN 2)	9040	22510	24600	26100	27850	29510	31000	33150
188	VON DER UEBRIGEN WELT	2190	3940	4220	4580	5100	5300	5420	5650
189	EMPFANGENE BRUTTOEINKOMMEN AUS UNTERNEHMER- TAETIGKEIT UND VERMOEGEN	155310	276110	282830	284580	304400	333270
190	VON UNTERNEHMEN	154290	271870	278100	279430	298130	325000
191	EINKOMMEN AUS UNTERNEHMERTAEITIGKEIT ...	131930	218290	209120	195840	205390	239640
192	DAR.: EINKOMMEN AUS WOHNUNGS- VERMIETUNG	6720	13890	8760	5400	5720	10400	10990	...
193	ENTNOMMENE GEWINNE DER UNTERNEHMEN OHNE EIGENE RECHTSPERSONLICHKEIT ..	113700	232740	240880	253040	252800	273420	296890	...
194	NICHTENTNOMMENE GEWINNE DER UNTER- NEHMEN OH. EIG. RECHTSPERSONLICHKEIT ..	18230	14450	31760	57200	47410	33780
195	VERMOEGENSEINKOMMEN	22360	53580	68980	83590	92740	85360	90100	...
196	AUSSCHUETTUNGEN DER UNTERNEHMEN MIT EIGENER RECHTSPERSONLICHKEIT	20330	2500	2670	2600	2590	2000	2790	...
197	ZINSEN, NETTOPACHTEN U.AE.	20330	51080	66310	80990	90150	83360	87310	91060
198	VOM STAAT (VERMOEGENSEINKOMMEN) ZINSEN AUF OEFFENTLICHE SCHULDEN	460	3320	3760	3780	4260	5150	6440	7180
199	VON DER UEBRIGEN WELT (VERMOEGENS- EINKOMMEN) AUSSCHUETTUNGEN DER UNTERNEHMEN MIT EIGENER RECHTSPERSONLICHKEIT UND ZINSEN, NETTOPACHTEN U.AE.	560	920	970	1370	2010	3120	4050	4980
200 -	GELEISTETE ERWERBS- UND VERMOEGENSEINKOMMEN .	12380	32140	38450	43570	47290	47290	48590	51060
201	GELEISTETE BRUTTOEINKOMMEN AUS UNSELB- STAEANDIGER ARBEIT	9040	22510	24600	26100	27850	29510	31000	33150
202	AN PRIVATE HAUSHALTE GELEISTETE BRUTTOEINKOMMEN AUS UNTERNEHMER- TAETIGKEIT UND VERMOEGEN (VERMOEGENS- EINKOMMEN)	3340	9630	13850	17470	19440	17780	17590	17910
203 +	ANTEIL AM VOLKSEINKOMMEN	512610	1044330	1113390	1150060	1187480	1236220

1) VORLAEUFIGES ERGEBNIS.

2) EINSCHL. PRIVATER ORGANISATIONEN OHNE ERWERBSZWECK.
3) NACH ABZUG DER UNTERSTELLTEN ENTGELTE FUER BANKDIENST-
LEISTUNGEN (BEI DEN KREDITINSTITUTEN).
4) OHNE ZINSEN, NETTOPACHTEN U.AE. ZWISCHEN PRODUKTIONS-
UNTERNEHMEN.

5) VERZINSUNG VON VERSICHERUNGSVERTRAEAGEN (UNTERSTELLTE
ZINSEN AUF VERSICHERUNGSTECHISCHE RUECKSTELLUNGEN, ZINSEN
AUF GUTGESCHRIEBENE UEBERSCHUSSANTEILE) UND SONSTIGE ZINSEN.

WEITER ERLAEUTERUNGEN ZU DIESER TABELLE BEFINDEN SICH IM
ABSCHNITT 2.5 DES TEXTTEILS.

3.25 BRUTTOLOHN- UND -GEHALTSUMME (INLAND)

MILL. DM

LFD. NR.	WIRTSCHAFTSGLIEDERUNG *)	1970	1979	1980	1981	1982	1983 1)	1984 1)	1985 1)
1	LAND- U. FORSTWIRTSCHAFT, FISCHEREI	3060	5400	5770	5980	6310	6640	7030	7260
2	LANDWIRTSCHAFT	-	2640	2810	3000	3150	3340
3	GEWERBL. GAERTN. U. TIERH., FORSTW., FISCHEREI ...	-	2760	2960	2980	3160	3300
4	WARENPRODUZIERENDES GEWERBE	172430	317930	343110	352980	356420	356420	366690	378780
5	ENERGIE- U. WASSERVERSORGUNG, BERGBAU	9270	17660	19230	20660	21460	21660	21970	22660
6	ELEKTR., GAS-, FERNWÄRME- U. WASSERVERSORG. ...	4160	9770	10560	11220	11720	12190	12530	...
7	ELEKTRO- U. FERNWÄRMEVERSORG. USW. ...	3520	8170	8700	9330	9750	10170
8	GASVERSORGUNG	290	700	940	940	980	1020
9	WASSERVERSORGUNG	390	900	920	950	980	1000
10	BERGBAU	5110	7890	8670	9440	9740	9770	9440	...
11	KOHLINBERGBAU	4680	7300	8060	8780	9090	8820	8750	...
12	ÜBRIGER BERGBAU	430	590	610	660	650	650	690	...
13	VERARBEITENDES GEWERBE	134990	251850	270830	278550	281310	280600	289000	304900
14	CHEM. IND., H. U. VERARB. V. SPALT- U. BRUTSTOFFEN	11740	23350	24330	25700	26430	26970
15	MINERALÖLVERARBEITUNG	1160	1600	2030	2210	2330	2290
16	H. V. KUNSTSTOFFWAREN	2190	5430	6290	6460	6620	6810
17	GUMMI- U. KUNSTSTOFFVERARBEITUNG	2120	3530	3780	3780	3880	3910
18	GEW. U. VERARB. V. STEINEN U. ERDEN	4170	7140	7630	7620	7340	7460
19	FEINKERAMIK	840	1410	1530	1580	1550	1530
20	H. U. VERARB. V. GLAS	1400	2390	2560	2550	2560	2550
21	EISENSCHAFFENDE INDUSTRIE	6600	10270	10860	10770	10480	9860
22	NE-METALLERZEUGUNG, NE-METALLHALBZEUGWERKE	1630	2540	2760	2780	2780	2840
23	GIEßEREI	1650	1980	2290	2300	2360	2390
24	ZIEH- U. KALTWALZW., STAHLVERFORMEND. USW.	3650	6790	7260	7160	7230	7140
25	STAHL- U. LEICHTMETALL- SCHIENENFAHRZEUGBAU	2760	5090	5850	6090	6310	5720
26	MASCHINENBAU	18560	35510	38350	39820	40250	39410
27	H. V. BUEROMASCHINEN, ADV.-GERÄTE U. -EINR. ...	1870	3330	3600	3810	3920	4170
28	STRASSENFAHRZEUGBAU, REP. V. KFZ. USW.	12960	29910	32530	33640	34800	36250
29	SCHIFFBAU	1210	1840	2050	2200	2260	2070
30	LUFT- U. RAUMFAHRZEUGBAU	450	1840	2290	2560	2650	2650
31	ELEKTROTECHNIK, REP. V. HAUSHALTSGERÄTEN	16460	32950	35640	36890	37990	37820
32	FEINMECHANIK, OPTIK, H. V. UHREN	2400	5660	6480	6550	6390	6070
33	H. V. EISEN-, BLECH- U. METALLWAREN	5260	9570	10000	10200	10290	10180
34	H. V. MUSIKINSTR., SPIELW., FUELLHALTERN USW.	1010	1830	1960	1940	1950	1940
35	HOLZBEARBEITUNG	950	1550	1670	1690	1620	1600
36	HOLZVERARBEITUNG	4040	8350	8980	9020	8650	8760
37	ZELLSTOFF-, HOLZSCHALB., PAPIER- U. PAPPEERZ. .	1250	1840	1960	2050	2080	2100
38	PAPIER- U. PAPPEVERARBEITUNG	1890	3200	3500	3690	3630	3720
39	DRUCKEREI, Vervielfältigung	3810	6470	6650	6920	6920	6890
40	LEDERGEWERBE	1720	2090	2200	2200	2180	2120
41	TEXTILGEWERBE	5970	7740	8030	7890	7630	7440
42	BEKLEIDUNGSGEWERBE	3840	5580	5790	5550	5330	5230
43	ERNAHRUNGSGEWERBE (OH. GETRÄNKEHERST.) 2)	7600	14330	15130	15900	15980	15880
44	GETRÄNKEHERSTELLUNG	2390	3980	4180	4310	4400	4430
45	TABAKVERARBEITUNG	490	830	880	950	970	980
46	BAUGEWERBE	28170	48420	53050	53670	53650	54160	55720	51220
47	BAUHAUPTGEWERBE	21700	33590	37170	37320	37200	37400	38100	...
48	AUSBAUGEWERBE	6470	14830	15880	16350	16450	16760	17620	...
49	HANDEL U. VERKEHR	49000	106540	115890	121070	122980	124790	128780	132270
50	HANDEL	28760	66420	72250	75790	76540	77870	81290	83340
51	GROSSHANDEL, HANDELSVERMITTLUNG	14960	32040	35370	36540	36910	37990	39810	...
52	EINZELHANDEL	13800	34380	37480	39250	39630	40090	41480	...
53	VERKEHR, NACHRICHTENUEBERMITTLUNG	20240	40120	43040	45280	46440	46920	47490	48930
54	EISENBAHNEN	6830	11130	11510	11940	12010	11960	11640	...
55	SCHIFFFAHRT, WASSERSTRASSEN, HÄFEN	1580	2430	2610	2670	2710	2610
56	DEUTSCHE BUNDESPOST	6360	13450	14470	15450	15920	16240	16270	...
57	ÜBRIGER VERKEHR 3)	5470	13110	14450	15220	15800	16110
58	Dienstleistungsunternehmen	25990	66210	73070	78220	82190	85480	89870	95240
59	Kreditinstitute, Versicherungsunternehmen	9880	24760	27150	28760	30310	31830	33360	35220
60	Kreditinstitute	6730	17180	18900	20050	21150	22320	23520	...
61	Versicherungsunternehmen	3150	7580	8250	8710	9160	9510	9840	...
62	Wohnungsvermittlung 4) 5)	-	-	-	-	-	-	-	-
63	Sonstige Dienstleistungsunternehmen 5)	16110	41450	45920	49460	51880	53650	56510	60020
64	Gastgewerbe, Heime	2860	7570	8240	8730	9050	9460	10010	...
65	Bildung, Wissenschaft, Kultur usw., Verlagsgew. .	2420	5480	6050	6510	6770	6940	7260	...
66	Gesundheits- u. Veterinärwesen	1020	6410	7070	7590	8230	8500	8960	...
67	Übrige Dienstleistungsunternehmen 5)	9210	21990	24560	26630	27530	28750	30280	...
68	Unternehmen zusammen	250480	496080	537840	558250	567900	573330	592370	613550
69	Staat, Priv. Haushalte, Priv. Organisationen o.ä. .	56260	139660	151000	159680	165090	170550	173970	180980
70	Staat	48490	120800	130440	137960	141960	146180	148380	153640
71	Gebietskörperschaften	45830	114000	123010	130020	133640	137490	139520	144430
72	Sozialversicherung	2660	6900	7430	7940	8320	8690	8860	9210
73	Priv. Haushalte, Priv. Organisationen o.ä.	7770	18760	20560	21720	23130	24370	25590	27340
74	Private Haushalte (haushaltliche Dienste)	980	1270	1280	1270	1290	1310	1350	1380
75	Private Organisationen ohne Erwerbszweck ..	6790	17490	19280	20450	21840	23060	24240	25960
76	Alle Wirtschaftsbereiche	306740	635740	688840	717930	732990	743880	766340	794530
77	Dar.: Produktionsunternehmen 6)	240600	471320	510690	529490	537590	541500	559010	576330

*) SYSTEMATIK DER WIRTSCHAFTSZEIGEN. AUSGABE 1979. FASSUNG
FÜR VOLKSWIRTSCHAFTLICHE GESAMTRECHNUNGEN (SIEHE ÜBER-
SICHT 1 IM ANHANG).
1) VORLÄUFIGES ERGEBNIS.

WEITERE ERLÄUTERUNGEN ZU DIESER TABELLE BEFINDEN SICH IM
ABSCHNITT 2.5 DES TEXTTEILS.

2) BIS 1969: EINSCHL. GETRÄNKEHERSTELLUNG.
3) BIS 1969: EINSCHL. SCHIFFFAHRT, WASSERSTRASSEN, HÄFEN.
4) EINSCHL. NUTZUNG VON EIGENTUMERWOHNUNGEN.
5) ÜBRIGE DIENSTLEISTUNGSUNTERNEHMEN EINSCHL. WOHNUNGSVERMIETUNG.
6) UNTERNEHMEN OHNE KREDITINSTITUTE UND VERSICHERUNGSUN-
TERNEHMEN.

3.26 EINKOMMEN AUS UNTERNEHMERTÄTIGKEIT UND VERMOEGEN (VOR UND NACH DER UMVERTEILUNG)

MILL. DM

LFD. NR.	GEGENSTAND DER NACHWEISUNG	1970	1979	1980	1981	1982	1983 1)	1984 1)	1985 1)
1	IM INLAND ENTSTANDENE BRUTTOEINKOMMEN AUS UNTERNEHMERTÄTIGKEIT UND VERMOEGEN	170710	307230	299500	301880	323970	357680	387060	419620
2 +	BRUTTOEINKOMMEN AUS UNTERNEHMERTÄTIGKEIT UND VERMOEGEN	7740	22420	26230	31850	33410	35640	41900	43740
3 -	BRUTTOEINKOMMEN AUS UNTERNEHMERTÄTIGKEIT UND VERMOEGEN AN DIE UEBRIGE WELT	8690	19580	21540	29430	36380	33340	35400	38670
4 +	VON INLAENDERN EMPFANGENE BRUTTOEINKOMMEN AUS UNTERNEHMERTÄTIGKEIT UND VERMOEGEN	169760	310070	304190	304300	321000	359960	393560	424890
5 -	OEFFENTLICHE ABGABEN AUF EINKOMMEN AUS UNTERNEHMERTÄTIGKEIT UND VERMOEGEN	35320	76160	74730	70890	70750	71400	76820	83290
6	DIREKTE STEUERN U.AE. DER UNTERNEHMEN MIT EIGENER RECHTSPERSONLICHKEIT	12720	22060	27580	26950	28560	31280	36380	41170
7	DIREKTE STEUERN 2)	12310	28000	26380	25660	27140	29520	34470	39190
8	SONSTIGE LAUFENDE UEBERTRAGUNGEN DER UNTERNEHMEN AN DEN STAAT	410	1060	1200	1290	1420	1660	1910	1980
9	DIREKTE STEUERN U.AE. DER PRIVATEN HAUSHALTE UND PRIVATEN ORGANISATIONEN OHNE ERWERBSZWECK	22600	47100	47150	43940	42190	40120	40440	42120
10	DIREKTE STEUERN 2)	20870	42290	42110	38740	36670	34340	34470	35910
11	TATSAEHLICHE SOZIALBEITRAEGE (PFLICHTBEITRAEGE DER SELBSTAENDIGEN)	1730	4810	5040	5200	5520	5780	5970	6210
12 -	SALDO DER SCHADENVERSICHERUNGSTRANSAKTIONEN DER UNTERNEHMEN MIT EIGENER RECHTSPERSONLICHKEIT (EINSCHL. VERSICHERUNGSUNTERNEHMEN)*	350	600	650	760	760	700	830	870
13 -	UEBRIGE GELEISTETE LAUFENDE UEBERTRAGUNGEN DER UNTERNEHMEN	100	400	330	300	270	210	210	260
14	AN DEN STAAT	-	320	240	200	170	90	80	80
15	AN DIE UEBRIGE WELT	100	80	90	100	100	120	130	180
16 +	SALDO DER TATSAEHLICHEN SOZIALBEITRAEGE UND DER SOZIALEN LEISTUNGEN DER VERSICHERUNGSUNTERNEHMEN 3)	730	2070	2360	2620	3510	2880	2540	2630
17	TATSAEHLICHE SOZIALBEITRAEGE AN VERSICHERUNGSUNTERNEHMEN	1530	3990	4550	4930	6120	5670	5370	5570
18	ABZUEGLICH: SOZIALE LEISTUNGEN DER VERSICHERUNGSUNTERNEHMEN IM ZUSAMMENHANG MIT TATSAEHLICHEN SOZIALBEITRAEGEN	800	1920	2190	2310	2610	2790	2830	2940
19 -	UEBRIGE EMPFANGENE LAUFENDE UEBERTRAGUNGEN DER UNTERNEHMEN 4)	1350	3220	3560	3480	3530	3550	3690	3640
20 +	SALDO DER UNTERSTELLTEN SOZIALBEITRAEGE UND DER SOZIALEN LEISTUNGEN DER UNTERNEHMEN	1210	5810	7700	6820	3100	5850	7710	7920
21	UNTERSTELLTE SOZIALBEITRAEGE	9010	22900	26010	26240	23190	26750	29530	30280
22	ABZUEGLICH: SOZIALE LEISTUNGEN	7800	17090	18310	19420	20090	20900	21820	22360
23 +	NETTOEINKOMMEN AUS UNTERNEHMERTÄTIGKEIT UND VERMOEGEN	137280	244010	242100	245270	259360	299950	329640	354660
24	ENTNOMMENE GEWINNE UND VERMOEGENSEINKOMMEN	113810	226360	243630	267400	277570	291340	320470	345170
25	DER PRIVATEN HAUSHALTE UND PRIVATEN ORGANISATIONEN OHNE ERWERBSZWECK	111600	235340	255430	282110	291400	310750	341290	366080
26	VOR ABZUG DER ZINSEN AUF KONSUMENTENSCHULDEN	114940	244970	269280	299580	310840	328530	358880	383990
27	ABZUEGLICH: ZINSEN AUF KONSUMENTENSCHULDEN	3340	9630	13850	17470	19440	17780	17590	17910
28	DES STAATES	2210	-8980	-11800	-14710	-13830	-19410	-20820	-20910
29	VOR ABZUG DER ZINSEN AUF OEFFENTLICHE SCHULDEN	8760	15120	16750	20760	30200	30680	31840	34870
30	ABZUEGLICH: ZINSEN AUF OEFFENTLICHE SCHULDEN	6550	24100	28550	35470	44030	50090	52660	55780
31	NICHTENTNOMMENE GEWINNE DER UNTERNEHMEN NACH DER UMVERTEILUNG	23470	17650	-1530	-22130	-18210	8610	9170	9490
32	UNVERTEILTE GEWINNE DER UNTERNEHMEN MIT EIGENER RECHTSPERSONLICHKEIT	5240	32100	30230	35070	29200	42390
33	NICHTENTNOMMENE GEWINNE DER UNTERNEHMEN OHNE EIGENE RECHTSPERSONLICHKEIT	18230	-14450	-31760	-57200	-47410	-33780

1) VORLAEUFIGES ERGEBNIS.

2) 1970 UND 1971 EINSCHL., 1972 NACH ERSTATTUNG DES RUECKZAHLBAREN KONJUNKTURZUSCHLAGES, 1973 UND 1974 EINSCHL. STABILITAETZUSCHLAG. - VOR ABZUG DER INVESTITIONSZULAGEN.

3) NETTOZUFUEHRUNGEN DER LEBENSVERSICHERUNGSUNTERNEHMEN, PENSIONSKASSEN UND VERSORGUNGSWERKE ZU DECKUNGSRUECKSTELLUNGEN FUEER BETRIEBSRENTEN U.AE.

4) ZUSCHUESSE DES BUNDES AN DIE BUNDESBahn U.AE. ZUR DECKUNG AUSSERGEWOEHNLICHER PENSIONSLASTEN.

WEITERE ERLAEUTERUNGEN ZU DIESER TABELLE BEFINDEN SICH IM ABSCHNITT 2.5 DES TEXTTEILS.

3.27 UNTERNEHMENSGEWINNE UND ERSPARNIS DER UNTERNEHMEN MIT EIGENER RECHTSPERSONLICHKEIT

MILL. DM

LFD. NR.	GEGENSTAND DER NACHWEISUNG	1970	1979	1980	1981	1982	1983 1)	1984 1)	1985 1)
1	IM INLAND ENTSTANDENE BRUTTOEINKOMMEN AUS UNTERNEHMER-TÄTIGKEIT UND VERMOEGEN	170710	307230	299500	301880	323970	357680	387060	419820
2	PRODUKTIONSUNTERNEHMEN	181570	334170	329290	335080	359730	396770	427360	...
3	LAND- UND FORSTWIRTSCHAFT, FISCHEREI	15710	17180	15050	15050	15010	13900
4	WARENPRODUZIERENDES GEWERBE	77880	112650	102020	91140	101590	123230
5	ENERGIE- UND WASSERVERSORGUNG, BERGBAU	6160	11680	10810	9990	13470	11660
6	VERARBEITENDES GEWERBE	56590	77410	63570	58070	65840	83620
7	BAUGEWERBE	15130	23560	27640	26080	22280	23450
8	HANDEL UND VERKEHR	34000	65850	60810	63130	66020	75030
9	HANDEL	26530	45860	42200	45000	46250	54140
10	VERKEHR, NACHRICHTENUEBERMITTLUNG	7470	19990	17550	18130	19770	20890
11	NICHTFINANZ, DIENSTLEISTUNGSUNTERNEHMEN	53980	138490	151410	162730	173110	184610
12	KREDITINSTITUTE								
12	OHNE UNTERSTELLTE ENTGELTE FUER BANK-DIENSTLEISTUNGEN	-10370	-28100	-30580	-33900	-36840	-40600	-42640	...
13	NACHRICHTLICH: EINSCHL. UNTERSTELLTER ENTGELTE FUER BANKDIENSTLEISTUNGEN	7570	21110	23360	29360	36630	40880	41040	...
14	VERSICHERUNGSUNTERNEHMEN	-490	1160	790	730	1080	1510	2340	...
15	* EMPFANGENE EINKOMMEN AUS UNTERNEHMER-TÄTIGKEIT UND VERMOEGEN 2)	7450	15800	17180	17850	16630	16370	22250	...
16	PRODUKTIONSUNTERNEHMEN	6320	11840	13040	12670	11000	10290	15140	...
17	KREDITINSTITUTE	700	2410	2490	3520	4010	3800	4180	4360
18	VERSICHERUNGSUNTERNEHMEN	430	1550	1650	1600	1620	2280	2930	3400
19	AUSSCHUETTUNGEN DER UNTERNEHMEN MIT EIGENER RECHTSPERSONLICHKEIT 3)	5610	11650	12540	13100	11490	11090	16110	...
20	VON INLAENDISCHEN UNTERNEHMEN	4370	8470	9010	9670	10120	9080	11160	...
21	VON DER UEBRIGEN WELT	1240	3180	3530	3430	1370	2010	4950	5370
22	UNTERNEHMENSGEWINNE VON UNTERNEHMEN OHNE EIGENE RECHTSPERSONLICHKEIT	1840	4150	4640	4750	5140	5280	6140	6750
23	- PER SALDO GELEIST. ZINSEN, NETTOPACHTEN U.A.E.	15620	23250	33380	44390	46490	30130	32350	35180
24	AN INLAENDISCHE SEKTOREN	16770	30120	38900	46560	49360	38970	42670	45650
25	AN DIE UEBRIGE WELT	-1150	-6870	-5510	-2170	-2870	-8840	-10320	-10470
26	GELEISTETE ZINSEN, NETTOPACHTEN U.A.E.	4650	11320	16140	24760	27030	21560	22460	22800
27	ABZUEGLICH: EMPFANGENE ZINSEN, NETTO-PACHTEN U.A.E.	5800	18190	21650	26930	29900	30400	32780	33270
28	PRODUKTIONSUNTERNEHMEN	33130	72360	87700	108650	121550	113290	117560	122100
29	GELEISTETE ZINSEN, NETTOPACHTEN U.A.E. 4)	37530	82470	101930	126820	140200	129680	137420	142130
30	ABZUEGLICH: EMPFANGENE ZINSEN, NETTO-PACHTEN U.A.E. 5)	4400	10110	14230	18170	18650	16390	19860	20030
31	KREDITINSTITUTE 6)	-17240	-47280	-51880	-61120	-71180	-79110	-81180	-82690
32	GELEISTETE ZINSEN	37200	93690	126950	158260	164160	144560	152920	156560
33	ABZUEGLICH: EMPFANGENE ZINSEN	54440	140970	178830	219380	235340	223760	234100	239250
34	VERSICHERUNGSUNTERNEHMEN 6)	-270	-1830	-2440	-3140	-3880	-4050	-4030	-4230
35	GELEISTETE ZINSEN 7)	4310	14960	16660	25320	23300	27450	29940	...
36	ABZUEGLICH: EMPFANGENE ZINSEN	4580	16790	19300	23060	27180	29420	31480	34170
37	* UNTERNEHMENSGEWINNE	162540	299780	283300	275340	294110	343920	376960	...
38	PRODUKTIONSUNTERNEHMEN	154760	273650	254630	239070	249180	293770	324940	...
39	DARUNTER: OHNE UNTERNEHMENSGEWINNE DER LAND- UND FORSTWIRTSCHAFT, FISCHEREI DER DEUTSCHEN BUNDESBAHN UND BUNDESPOST SOWIE DER WOHNUNGSVERMIETUNG	132460	236000	229080	218470	224660	268050	294450	...
40	KREDITINSTITUTE	7570	21590	23790	30000	36350	42310	42720	...
41	VERSICHERUNGSUNTERNEHMEN	210	4540	4880	5470	6580	7840	9300	...
42	- UNTERNEHMENSGEWINNE DER UNTERNEHMEN OHNE EIGENE RECHTSPERSONLICHKEIT	133770	222440	213760	200580	210530	244920
43	AN UNTERNEHMEN	1840	4150	4640	4750	5140	5280	6140	6750
44	AN PRIVATE HAUSHALTE 8)	131930	218290	209120	195840	205390	239640
45	* UNTERNEHMENSGEWINNE DER UNTERNEHMEN MIT EIGENER RECHTSPERSONLICHKEIT	28770	77340	69540	74750	83580	99000
46	PRODUKTIONSUNTERNEHMEN	20590	51310	40870	38480	38650	48850
47	KREDITINSTITUTE	7570	21590	23790	30800	38350	42310	42720	...
48	VERSICHERUNGSUNTERNEHMEN	210	4540	4880	5470	6580	7840	9300	...
49	- AUSSCHUETTUNGEN DER UNTERNEHMEN MIT EIGENER RECHTSPERSONLICHKEIT	13190	24770	22530	22850	33710	35100	39440	...
50	PRODUKTIONSUNTERNEHMEN	11630	21250	19230	17040	19710	20210	24080	...
51	KREDITINSTITUTE	1420	3150	2880	5350	13500	14790	17090	17090
52	VERSICHERUNGSUNTERNEHMEN	140	370	420	460	500	540	570	620
53	AN UNTERNEHMEN	4370	8470	9010	9670	10120	9080	11160	...
54	AN DEN STAAT 3)	2810	6750	6970	9090	17580	18690	19450	21540
55	AN PRIVATE HAUSHALTE 8)	2030	2500	2670	2600	2590	2000	2790	...
56	AN DIE UEBRIGE WELT	3980	7050	3880	1490	3420	5330	6040	7980
57	* UNVERTEILTE GEWINNE DER UNTERNEHMEN MIT EIGENER RECHTSPERSONLICHKEIT	15580	52570	47010	51900	49870	63900
58	PRODUKTIONSUNTERNEHMEN	9360	29960	21640	21440	18940	28640
59	KREDITINSTITUTE	6150	18440	20910	25450	24850	27960	27930	...
60	VERSICHERUNGSUNTERNEHMEN	70	4170	4460	5010	6060	7300	8730	...
61	* EMPFANGENE LAUFENDE UEBERTRAGUNGEN DER UNTERNEHMEN MIT EIGENER RECHTSPERSONLICHKEIT	25560	62110	68560	73630	74920	78410	82330	85700
62	PRODUKTIONSUNTERNEHMEN	10320	25580	28530	29410	27260	29820	32740	33690
63	KREDITINSTITUTE	510	1500	1810	1780	1800	1910	1800	1840
64	VERSICHERUNGSUNTERNEHMEN	14730	35030	38220	42440	45860	46680	47790	50170
65	SOZIALBEITRAEGE	9390	23930	27150	27750	26300	28910	31020	31920
66	SCHADENVERSICHERUNGSLEISTUNGEN	1940	4660	4990	5700	6190	6030	6220	6570
67	NETTOPRAEMIIEN FUER SCHADENVERSICHERUNGEN	12880	30300	32860	36700	38900	39920	41400	43570
68	UEBRIGE LAUFENDE UEBERTRAGUNGEN	1350	3220	3560	3480	3530	3550	3690	3640
69	- GELEISTETE LAUFENDE UEBERTRAGUNGEN DER UNTERNEHMEN MIT EIGENER RECHTSPERSONLICHKEIT	35900	82580	85340	90460	95590	99920	107650	115650
70	PRODUKTIONSUNTERNEHMEN	20420	44530	43960	43690	44560	46100	52130	57420
71	KREDITINSTITUTE	1540	4850	5470	6720	8330	9700	9800	10120
72	VERSICHERUNGSUNTERNEHMEN	13940	33200	35910	40050	42700	44120	45720	48110
73	DIREKTE STEUERN U.A.E. 9)	12720	23060	27580	26950	28560	31280	36380	41170
74	SOZIALE LEISTUNGEN	7510	17560	18930	20050	20910	21780	22610	23210
75	NETTOPRAEMIIEN FUER SCHADENVERSICHERUNGEN	2290	5260	5640	6460	6950	6730	7050	7440
76	SCHADENVERSICHERUNGSLEISTUNGEN	12980	30300	32860	36700	38900	39920	41400	43570
77	UEBRIGE LAUFENDE UEBERTRAGUNGEN	100	400	330	300	270	210	210	260
78	AN DEN STAAT		320	240	200	170	90	80	80
79	AN DIE UEBRIGE WELT	100	80	90	100	100	120	130	180
80	* ERSPARNIS DER UNTERNEHMEN MIT EIGENER RECHTSPERSONLICHKEIT	5240	32100	30230	35070	29200	42390

1) VORLAUEFIGES ERGEBNIS.

2) OHNE ZINSEN, NETTOPACHTEN U.A.E.

3) EINSCHL. OFFENTLICHER UNTERNEHMEN OHNE EIGENE RECHTSPERSONLICHKEIT.

4) OHNE ZINSEN, NETTOPACHTEN U.A.E. AN PRODUKTIONSUNTERNEHMEN.

5) OHNE ZINSEN, NETTOPACHTEN U.A.E. VON PRODUKTIONSUNTERNEHMEN.

6) OHNE NETTOPACHTEN U.A.E.

7) VERZINSUNG VON VERSICHERUNGSVERTRAGEN (UNTERSTELLTE ZINSEN AUF VERSICHERUNGSTECHNISCHE RUECKSTELLUNGEN, ZINSEN AUF GUTGESCHRIEBENE UEBERSCHUSSANTEILE) UND SONSTIGE ZINSEN.

8) EINSCHL. PRIVATER ORGANISATIONEN OHNE ERWERBSZWECK.

9) EINSCHL. ZUWEISUNGEN, STRAFEN U.A.E.

WEITERE ERLAEUTERUNGEN ZU DIESER TABELLE BEFINDEN SICH IM ABSCHNITT 2.5 DES TEXTTEILS.

3.28 NETTOSOZIALPRODUKT, VERFUEGBARES EINKOMMEN UND SEINE VERWENDUNG

MILL. DM

LFD. NR.	GEGENSTAND DER NACHWEISUNG	1970	1979	1980	1981	1982	1983 1)	1984 1)	1985 1)
GESAMTE VOLKSWIRTSCHAFT (KONSOLIDIERT)									
1	NETTOSOZIALPRODUKT ZU FAKTORKOSTEN (VOLKSEINKOMMEN)	530400	1087920	1148600	1187250	1223520	1280710	1346290	1414160
2	EINKOMMEN AUS UNSELBSTAENDIGER ARBEIT	360640	777850	844410	882950	902520	920730	952730	989270
3	EINKOMMEN AUS UNTERNEHMERTAEITIGKEIT UND VERMOEGEN	169760	310070	304190	304300	321000	359980	393560	424890
4 +	INDIREKTE STEUERN ABZUEGLICH SUBVENTIONEN ...	77270	152040	162860	169210	172470	182630	189890	193470
5	INDIREKTE STEUERN	89050	183160	153390	198340	201890	214450	226310	229820
6	SUBVENTIONEN	11780	31120	30530	29130	29420	31820	36420	36350
7 +	NETTOSOZIALPRODUKT ZU MARKTPREISEN	607670	1239960	1311460	1356460	1395990	1463340	1536180	1607630
8 +	LAUFENDE UEBERTRAGUNGEN VON DER UEBRIGEN WELT	2420	9900	10010	2180	9220	13310	12910	12900
9 -	LAUFENDE UEBERTRAGUNGEN AN DIE UEBRIGE WELT .	12770	32340	34000	36890	38170	39640	44820	44890
10 +	VERFUEGBARES EINKOMMEN DER INLAENDISCHEN SEKTOREN	597320	1217520	1287470	1328750	1367040	1437010	1504270	1575640
11	LETZTER VERBRAUCH	475320	1058360	1138570	1206010	1244240	1295070	1340790	1393020
12	STAATSVORBRUCH	106470	273340	297790	318160	326190	336530	350490	365730
13	PRIVATER VERBRAUCH	368850	785020	840780	887850	918050	958540	990300	1027290
14	ERSPARNIS	122000	159160	148900	122740	122800	141940	163480	182620
GLIEDERUNG NACH SEKTOREN									
15	NETTOSOZIALPRODUKT ZU FAKTORKOSTEN (VOLKSEINKOMMEN)	530400	1087920	1148600	1187250	1223520	1280710	1346290	1414160
16	UNVERTEILTE GEWINNE DER UNTERNEHMEN MIT EIGENER RECHTSPERSONENLICHKEIT	15580	52570	47010	51900	49870	63900
17	STAAT	2210	-8980	-11800	-14710	-13830	-19410	-20820	-20910
18	VERMOEGENSEINKOMMEN	6760	15120	16750	20760	30200	30680	31840	34870
19	ABZUEGL.: ZINSEN AUF OEFFENTL. SCHULDEN	6550	24100	28550	35470	44030	50090	52660	55780
20	PRIVATE HAUSHALTE 2)	512610	1044330	1113350	1150060	1187490	1236220
21	ERWERBS- UND VERMOEGENSEINKOMMEN	515950	1053960	1127240	1167530	1206920	1254000
22	ABZUEGL.: ZINSEN AUF KONSUMENTENSCHULDEN	3340	9630	13850	17470	19440	17780	17590	17910
23 +	EMPFANGENE LAUFENDE UEBERTRAGUNGEN VON ANDEREN SEKTOREN UND VON DER UEBRIGEN WELT (OHNE SUBVENTIONEN)	385010	950600	1018050	1074310	1118990	1158150	1208430	1257520
24	UNTERNEHMEN	25560	62110	68560	73630	74920	78410	82330	85700
25	STAAT 3)	250980	604440	645920	671200	695820	725060	765230	801170
26	PRIVATE HAUSHALTE 2)	108470	284050	303570	329480	348250	354680	360870	370650
27 -	GELEISTETE LAUFENDE UEBERTRAGUNGEN AN ANDERE SEKTOREN UND AN DIE UEBRIGE WELT (OHNE INDIREKTE STEUERN)	318090	821000	879180	932810	975470	1001850	1050450	1096040
28	UNTERNEHMEN	35900	82580	85340	90460	95590	99920	107650	115650
29	STAAT 4)	107310	293650	309140	331300	349170	356820	369590	376690
30	PRIVATE HAUSHALTE 2)	174880	444770	484700	511050	530710	545110	573210	603700
31 +	VERFUEGBARES EINKOMMEN	597320	1217520	1287470	1328750	1367040	1437010	1504270	1575640
32	UNTERNEHMEN	23470	17650	-1530	-22130	-18210	8610	9170	9490
33	UNVERTEILTE GEWINNE DER UNTERNEHMEN MIT EIGENER RECHTSPERSONENLICHKEIT NACH DER UMVERTEILUNG	5240	32100	30230	35070	29200	42390
34	NICHTENTNOMMENE GEWINNE DER UNTERNEHMEN OHNE EIGENE RECHTSPERSONENLICHKEIT	18230	-14450	-31760	-57200	-47410	-33780
35	STAAT	145860	301810	324980	325190	332820	348830	374820	403570
36	OHNE NICHTENTNOMMENE GEWINNE DER UNTERNEHMEN OHNE EIGENE RECHTSPERSONENLICHKEIT	427970	898060	964020	1025690	1052430	1079570	1120280	1162580
37	NACHRICHTLICH: EINSCHL. NICHTENTNOMMENER GEWINNE DER UNTERNEHMEN OHNE EIGENE RECHTSPERSONENLICHKEIT	446200	883610	932260	968490	1005020	1045790
38	LETZTER VERBRAUCH	475320	1058360	1138570	1206010	1244240	1295070	1340790	1393020
39	STAATSVORBRUCH	106470	273340	297790	318160	326190	336530	350490	365730
40	PRIVATER VERBRAUCH	368850	785020	840780	887850	918050	958540	990300	1027290
41	ERSPARNIS	122000	159160	148900	122740	122800	141940	163480	182620
42	UNTERNEHMEN	23470	17650	-1530	-22130	-18210	8610	9170	9490
43	UNVERTEILTE GEWINNE DER UNTERNEHMEN MIT EIGENER RECHTSPERSONENLICHKEIT NACH DER UMVERTEILUNG	5240	32100	30230	35070	29200	42390
44	NICHTENTNOMMENE GEWINNE DER UNTERNEHMEN OHNE EIGENE RECHTSPERSONENLICHKEIT	18230	-14450	-31760	-57200	-47410	-33780
45	STAAT	39410	28470	27190	7030	6630	12300	24330	37840
46	OHNE NICHTENTNOMMENE GEWINNE DER UNTERNEHMEN OHNE EIGENE RECHTSPERSONENLICHKEIT	59120	113040	123240	137840	134380	121030	129980	135290
47	NACHRICHTLICH: EINSCHL. NICHTENTNOMMENER GEWINNE DER UNTERNEHMEN OHNE EIGENE RECHTSPERSONENLICHKEIT	77350	98590	91480	80640	86970	87250

1) VORLAEUFIGES ERGEBNIS.

2) EINSCHL. PRIVATER ORGANISATIONEN OHNE ERWERBSZWECK.

3) EINSCHL. DER VON UNTERNEHMEN UND VOM STAAT GEZAHLTEN

INDIREKTEN STEUERN.

4) EINSCHL. SUBVENTIONEN.

WEITERE ERLAEUTERUNGEN ZU DIESER TABELLE BEFINDEN SICH IM ABSCHNITT 2.5 DES TEXTTEILS.

3.29 ERSPARNIS UND VERMOEGENSBILDUNG

MILL. DM

LFD. NR.	GEGENSTAND DER NACHWEISUNG	1970	1979	1980	1981	1982	1983 1)	1984 1)	1985 1)
GESAMTE VOLKSWIRTSCHAFT (KONSOLIDIERT)									
1	ERSPARNIS	122000	159160	148900	122740	122800	141940	163480	182620
2 +	VERMOEGENSUEBERTRAGUNGEN AUS DER UEBRIGEN WELT (SALDO) 2)	-640	-2050	-3700	-2520	-2620	-2600	-2650	-2720
3 +	VERMOEGENSBILDUNG	121360	157110	145200	120220	120180	139340	160830	179900
4	NETTOINVESTITIONEN	118220	170280	175860	135200	114280	131360	145060	143250
5	FINANZIERUNGSSALDO 3)	3140	-13170	-30660	-14980	5900	7980	15770	36650
6	ABGELEITET AUS DEM KONTO DER UEBR. WELT: AUSSENBEITRAG	14130	11320	-2970	15250	37470	36910	50330	71360
7	SALDO DER LAUFENDEN UEBERTRAGUNGEN	-10350	-22440	-23990	-27710	-28950	-26330	-31910	-31990
8	SALDO DER VERMOEGENSUEBERTRAGUNGEN	-640	-2050	-3700	-2520	-2620	-2600	-2650	-2720
GLIEDERUNG NACH SEKTOREN									
9	ERSPARNIS	122000	159160	148900	122740	122800	141940	163480	182620
10	UNTERNEHMEN	23470	17650	-1530	-22130	-18210	8610	9170	9490
11	UNVERTEILTE GEWINNE DER UNTERNEHMEN MIT EIGENER RECHTSPERSONENLICHKEIT	5240	32100	30230	35070	29200	42340
12	PRODUKTIONSUNTERNEHMEN	740	1010	6210	7160	1640	12360
13	KREDITINSTITUTE	5120	15090	17250	20510	18320	20170	19530	...
14	VERSICHERUNGSUNTERNEHMEN	860	6000	6770	7400	9240	9860	10400	...
15	NICHTENTNOMMENE GEWINNE DER UNTERNEHMEN OHNE EIGENE RECHTSPERSONENLICHKEIT	18230	-14450	-31760	-57200	-47410	-33780
16	STAAT	39410	28470	27190	7030	6630	12300	24330	37840
17	PRIVATE HAUSHALTE 4)	59120	113040	123240	137840	134380	121030	129980	135290
18	NACHRICHTLICH: EINSCHL. NICHTENTNOMMENER GEWINNE DER UNTERNEHMEN OHNE EIGENE RECHTSPERSONENLICHKEIT	77350	98590	91480	80640	86970	87250
19 +	VERMOEGENSUEBERTRAGUNGEN AUS DER UEBRIGEN WELT (SALDO) 2)	-640	-2050	-3700	-2520	-2620	-2600	-2650	-2720
20	UNTERNEHMEN	13850	37890	37690	37790	40260	39100	44930	45910
21	PRODUKTIONSUNTERNEHMEN	15460	41080	40990	42210	47030	46410	51530	...
22	KREDITINSTITUTE	-160	-650	-940	-860	-820	-880
23	VERSICHERUNGSUNTERNEHMEN	-1450	-2540	-2360	-3560	-5950	-6430	-5890	...
24	STAAT	-10040	-24630	-26060	-24140	-25120	-24840	-28530	-28730
25	PRIVATE HAUSHALTE	-4450	-15310	-15330	-16170	-17760	-16860	-19050	-19900
26 +	VERMOEGENSBILDUNG	121360	157110	145200	120220	120180	139340	160830	179900
27	UNTERNEHMEN	37320	55540	36160	15660	22050	47710	54100	55400
28	PRODUKTIONSUNTERNEHMEN	32950	37640	15440	-7830	1260	24990	29970	...
29	KREDITINSTITUTE	4960	14440	16310	19650	17500	19290	19220	...
30	VERSICHERUNGSUNTERNEHMEN	-590	3460	4410	3840	3290	3430	4910	...
31	STAAT	29370	3840	1130	-1710	-18490	-12540	-4200	9110
32	PRIVATE HAUSHALTE 4) 5)	54670	97730	107910	121670	116620	104170	110930	115390
33	NETTOINVESTITIONEN	118220	170280	175860	135200	114280	131360	145060	143250
34	UNTERNEHMEN 4)	90200	130810	131760	95660	80290	101520	115520	113860
35	PRODUKTIONSUNTERNEHMEN 4)	87950	128680	128350	92170	75950	95930	110090	...
36	OHNE WOHNBAUTEN	55910	72980	66070	32750	21230	35870	47570	...
37	WOHNBAUTEN	32040	55700	62280	59420	54720	60060	62520	...
38	KREDITINSTITUTE	1670	1380	2450	2400	2630	3860	3650	...
39	VERSICHERUNGSUNTERNEHMEN	880	750	960	1090	1710	1730	1750	...
40	STAAT	28020	39470	44100	39540	33990	29840	29540	29390
41	BRUTTOINVESTITIONEN	186250	326920	349600	323840	315390	342120	365780	373520
42	UNTERNEHMEN 4)	154960	279110	296010	273820	270130	300330	323670	331070
43	PRODUKTIONSUNTERNEHMEN 4)	151830	274490	289790	267220	262400	291060	314220	...
44	OHNE WOHNBAUTEN	106390	185180	189220	165950	163230	184090	201820	...
45	WOHNBAUTEN	45440	89310	100570	101270	99170	106970	112400	...
46	KREDITINSTITUTE	2310	3210	4510	4670	5100	6540	6580	...
47	VERSICHERUNGSUNTERNEHMEN	820	1410	1710	1930	2630	2730	2870	...
48	STAAT	31290	47810	53590	50020	45260	41790	42110	42450
49	ABZUEGLICH: ABSCHREIBUNGEN	68030	156640	173740	188640	201110	210760	220720	230270
50	UNTERNEHMEN 4)	64760	148300	164250	178160	189840	196810	208150	217210
51	PRODUKTIONSUNTERNEHMEN 4)	63880	145810	161440	175050	186450	195130	204130	...
52	OHNE ABSCHREIBUNGEN AUF WOHNBAUTEN	50480	112200	123150	133200	142000	148220	154250	...
53	ABSCHREIBUNGEN AUF WOHNBAUTEN	13400	33610	38290	41850	44450	46910	49880	...
54	KREDITINSTITUTE	640	1830	2060	2270	2470	2680	2900	...
55	VERSICHERUNGSUNTERNEHMEN	240	660	750	840	920	1000	1120	...
56	STAAT	3270	8340	9490	10480	11270	11950	12570	13060
57	FINANZIERUNGSSALDO 3)	3140	-13170	-30660	-14980	5900	7980	15770	36650
58	UNTERNEHMEN 6)	-52880	-75270	-95600	-80000	-58240	-53810	-61420	-58460
59	PRODUKTIONSUNTERNEHMEN 6)	-55000	-91040	-112910	-100000	-74690	-70940	-80120	...
60	OHNE FINANZIERUNG VON WOHNBAUTEN	-34530	-34550	-54770	-46030	-31810	-15050	-26750	...
61	FINANZIERUNG VON WOHNBAUTEN	-20470	-56490	-58140	-53970	-42880	-55890	-53370	...
62	KREDITINSTITUTE	3290	13060	13560	17250	14870	15430	15540	...
63	VERSICHERUNGSUNTERNEHMEN	-1170	2710	3450	2750	1580	1700	3160	...
64	STAAT	1350	-35630	-42970	-56650	-52480	-42380	-33740	-20280
65	PRIVATE HAUSHALTE 4) 7)	54670	97730	107910	121670	116620	104170	110930	115390

1) VORLAUFIGES ERGEBNIS.

2) VON INLAENDISCHEN SEKTOREN AUS DER UEBRIGEN WELT EMPFANGENE ABZUEGLICH AN DIE UEBRIGE WELT GELEISTETE VERMOEGENSUEBERTRAGUNGEN.

3) VERAENDERUNG DER FORDERUNGEN ABZUEGLICH VERAENDERUNG DER VERBINDLICHKEITEN GEGENUEBER DER UEBRIGEN WELT.

4) EINSCHL. PRIVATER ORGANISATIONEN OHNE ERWERBSZWECK.

5) OHNE NICHTENTNOMMENE GEWINNE DER UNTERNEHMEN OHNE EIGENE RECHTSPERSONENLICHKEIT.

6) EINSCHL. DER AUFNAHME FREMDER MITTEL (NETTO) DURCH PRIVATE ORGANISATIONEN OHNE ERWERBSZWECK ZUR INVESTITIONSFINANZIERUNG.

7) OHNE AUFNAHME FREMDER MITTEL DURCH PRIVATE ORGANISATIONEN OHNE ERWERBSZWECK ZUR INVESTITIONSFINANZIERUNG.

WEITERE ERLAUERUNGEN ZU DIESER TABELLE BEFINDEN SICH IM ABSCHNITT 2.5 DES TEXTTEILS.

3.33 VERMOEGENSUEBERTRAGUNGEN NACH SEKTOREN

MILL. DM

LFD. NR.	GEGENSTAND DER NACHWEISUNG	1970	1979	1980	1981	1982	1983 1)	1984 1)	1985 1)
UNTERNEHMEN									
1	EMPFANGENE VERMOEGENSUEBERTRAGUNGEN	20670	54890	57230	58380	59360	61110	67720	68230
2	VON UNTERNEHMEN								
3	SONSTIGE VERMOEGENSUEBERTRAGUNGEN								
4	(FIKTIVE VERMOEGENSUEBERTRAGUNGEN)	600	350	430	600	530	750	790	720
5	VOM STAAT	8060	21810	22780	22070	23030	23200	27360	27400
6	INVESTITIONSZUSCHUESSE	4950	18320	18580	18910	20580	21380	25280	24510
7	SONSTIGE VERMOEGENSUEBERTRAGUNGEN	3110	3490	4200	3160	2450	1820	2080	2890
8	AN PRODUKTIONSUNTERNEHMEN	3110	3490	4200	3160	2450	1820	2080	2890
9	DAR.: FIKTIVE VERMOEGENSUEBERTRAGUNGEN ..	2160	2460	3010	2620	1980	930	1600	1960
10	VON PRIVATEN HAUSHALTEN 2)								
11	SONSTIGE VERMOEGENSUEBERTRAGUNGEN								
12	(FIKTIVE VERMOEGENSUEBERTRAGUNGEN)	12010	32730	34020	35710	35800	37160	39570	40110
13	GELEISTETE VERMOEGENSUEBERTRAGUNGEN	6020	17000	19540	20590	19100	22010	22790	22320
14	AN UNTERNEHMEN								
15	SONSTIGE VERMOEGENSUEBERTRAGUNGEN								
16	(FIKTIVE VERMOEGENSUEBERTRAGUNGEN)	600	350	430	600	530	750	790	720
17	AN DEN STAAT	1950	4050	4530	5020	4830	4760	4250	3820
18	VERMOEGENSWIRKSAME STEUERN	330	-	-	-	-	-	-	-
19	SONSTIGE VERMOEGENSUEBERTRAGUNGEN	1620	4050	4530	5020	4830	4760	4250	3820
20	AN PRIVATE HAUSHALTE 2)	4270	12600	14580	14970	13740	16500	17750	17780
21	SONSTIGE VERMOEGENSUEBERTRAGUNGEN	3260	9760	11710	11150	7500	9940	11940	11940
22	VON PRODUKTIONSUNTERNEHMEN	160	650	940	860	820	880	710	710
23	VON KREDITINSTITUTEN	850	2190	1930	2960	5420	5680	5100	5130
24	VON VERSICHERUNGSUNTERNEHMEN								
25	SALDO DER VERMOEGENSUEBERTRAGUNGEN DER								
26	UNTERNEHMEN	13250	37890	37690	37790	40260	39100	44930	45910
27	PRODUKTIONSUNTERNEHMEN	15460	41080	40990	42210	47030	46410	51530	52470
28	KREDITINSTITUTE	-160	-650	-940	-860	-820	-880	-710	-710
29	VERSICHERUNGSUNTERNEHMEN	-1450	-2540	-2360	-3560	-5950	-6430	-5890	-5850
STAAT									
30	EMPFANGENE VERMOEGENSUEBERTRAGUNGEN	2470	6220	7230	7080	6210	6340	5890	5510
31	VON UNTERNEHMEN	1950	4050	4530	5020	4830	4760	4250	3820
32	SONSTIGE VERMOEGENSUEBERTRAGUNGEN	330	-	-	-	-	-	-	-
33	VOM STAAT	1620	4050	4530	5020	4830	4760	4250	3820
34	INVESTITIONSZUSCHUESSE	520	2040	2560	1970	1270	1430	1570	1510
35	SONSTIGE VERMOEGENSUEBERTRAGUNGEN 3)	520	1010	1010	1090	1270	1430	1570	1510
36	VON DER UEBRIGEN WELT	-	1030	1550	880	-	-	-	-
37	INVESTITIONSZUSCHUESSE	-	130	140	90	110	150	70	180
38	GELEISTETE VERMOEGENSUEBERTRAGUNGEN	12510	30850	33290	31220	31330	31180	34420	34240
39	AN UNTERNEHMEN	8060	21810	22780	22070	23030	23200	27360	27400
40	INVESTITIONSZUSCHUESSE	4950	18320	18580	18910	20580	21380	25280	24510
41	SONSTIGE VERMOEGENSUEBERTRAGUNGEN	3110	3490	4200	3160	2450	1820	2080	2890
42	AN PRODUKTIONSUNTERNEHMEN	3110	3490	4200	3160	2450	1820	2080	2890
43	AN KREDITINSTITUTE	-	-	-	-	-	-	-	-
44	DAR.: FIKTIVE VERMOEGENSUEBERTRAGUNGEN 4) ..	2160	2460	3010	2620	1980	930	1600	1960
45	AN PRIVATE HAUSHALTE 2)	3970	7160	7060	6910	5990	5730	4710	4310
46	AN DIE UEBRIGE WELT	480	1880	3450	2240	2310	2250	2350	2530
47	INVESTITIONSZUSCHUESSE	200	1150	1410	1820	1830	1720	1660	1820
48	SONSTIGE VERMOEGENSUEBERTRAGUNGEN	280	730	2040	420	480	530	690	710
49	SALDO DER VERMOEGENSUEBERTRAGUNGEN DES								
50	STAATES	-10040	-24630	-26060	-24140	-25120	-24840	-28530	-28730
PRIVATE HAUSHALTE 2)									
51	EMPFANGENE VERMOEGENSUEBERTRAGUNGEN	8260	19780	21660	21910	19760	22260	22500	22140
52	VON UNTERNEHMEN								
53	SONSTIGE VERMOEGENSUEBERTRAGUNGEN	4270	12600	14580	14970	13740	16500	17750	17780
54	DAR.: NETTOZUFUEHRUNGEN ZU RUECKSTELLUNGEN IM RAHMEN DER BETRIEBLICHEN ALTERSVERSORUNG 5)	4320	12850	15470	15040	12230	14320	15700	15790
55	VOM STAAT	3970	7160	7060	6910	5990	5730	4710	4310
56	SONSTIGE VERMOEGENSUEBERTRAGUNGEN	20	20	20	30	30	30	40	50
57	SONSTIGE VERMOEGENSUEBERTRAGUNGEN	12710	35090	36990	38080	37520	35120	41550	42040
58	AN UNTERNEHMEN								
59	SONSTIGE VERMOEGENSUEBERTRAGUNGEN								
60	(FIKTIVE VERMOEGENSUEBERTRAGUNGEN)	12010	32730	34020	35710	35800	37160	39570	40110
61	AN DEN STAAT	520	2040	2560	1970	1270	1430	1570	1510
62	VERMOEGENSWIRKSAME STEUERN	520	1010	1010	1090	1270	1430	1570	1510
63	SONSTIGE VERMOEGENSUEBERTRAGUNGEN 3)	-	1030	1550	880	-	-	-	-
64	AN DIE UEBRIGE WELT	180	320	410	400	450	530	410	420
65	SALDO DER VERMOEGENSUEBERTRAGUNGEN DER								
66	PRIVATEN HAUSHALTE	-4450	-15310	-15330	-16170	-17760	-16860	-19050	-19900
INLAENDISCHE SEKTOREN UND UEBRIGE WELT									
67	SALDEN DER VERMOEGENSUEBERTRAGUNGEN								
68	UNTERNEHMEN	13850	37890	37690	37790	40260	39100	44930	45910
69	STAAT	-10040	-24630	-26060	-24140	-25120	-24840	-28530	-28730
70	PRIVATE HAUSHALTE 2)	-4450	-15310	-15330	-16170	-17760	-16860	-19050	-19900
71	UEBRIGE WELT	640	2050	3700	2520	2620	2600	2650	2720

1) VORLAUEFIGES ERGEBNIS.

2) EINSCHL. PRIVATER ORGANISATIONEN OHNE ERWERBSZWECK.

3) BEITRAGSNACHENTRICHTUNGEN AN DIE REENTENVERSICHERUNGEN

AUFGRUND DES REENTENREFORMGESETZES VOM OKTOBER 1972.

4) EINLAGEN IN BRUTTOUNTERNEHMEN UND MITTEL FUER DEN

STAATSEIGENEN WOHNUNGSBAU.

5) NETTOZUFUEHRUNGEN ZU RUECKSTELLUNGEN FUER BETRIEBLICHE RUHEGELDERPFLICHTUNGEN, NETTOZUFUEHRUNGEN DER LEBENSVERSICHERUNGSUNTERNEHMEN, PENSIONSKASSEN UND VERSORGUNGSWERKE ZU DECKUNGSRUECKSTELLUNGEN FUER BETRIEBSRENTEN U. AE.

WEITERE ERLAEUTERUNGEN ZU DIESER TABELLE BEFINDEN SICH IM ABSCHNITT 2.5 DES TEXTTEILS.

3.34 EINNAHMEN UND AUSGABEN SOWIE FINANZIERUNGSSALDO DES STAATES *)

STAAT INSGESAMT

MILL. DM

LFD. NR.	GEGENSTAND DER NACHWEISUNG	1970	1979	1980	1981	1982	1983 1)	1984 1)	1985 1)
1	EINNAHMEN	265480	634120	679390	709520	743500	774030	815530	854610
2	EMPFANGENE VERMOEGENSEINKOMMEN	8760	15120	16750	20760	30200	30680	31840	34870
3	VON UNTERNEHMEN	7780	13910	15600	19670	28980	29550	30580	33640
4	VOM STAAT (ZINSEN)	840	1080	1070	970	1090	1020	1140	1110
5	VON DER UEBRIGEN WELT	140	130	80	120	130	110	120	120
6	ZINSEN, NETTOPACHTEN U.A.E.	5950	9370	9780	11670	12620	11990	12390	13330
7	AUSSCHUETTUNGEN VON UNTERNEHMEN	2810	6750	6970	9090	17580	18690	19450	21540
8	EMPFANGENE UEBERTRAGUNGEN	253450	610660	653150	678280	702030	731400	771120	806680
9	EMPFANGENE LAUFENDE UEBERTRAGUNGEN	250980	604440	645920	671200	695820	725060	765230	801170
10	STEUERN U.A.E.	161890	358670	381140	386450	395070	414810	439360	459590
11	INDIREKTE STEUERN	89050	183160	193390	198340	201890	214450	226310	229820
12	PRODUKTIONSSTEUERN (OHNE VERWALTUNGSGEBUEHREN)	40580	80890	80770	80700	82750	85730	90490	93320
13	VON UNTERNEHMEN	40480	80640	80510	80440	82490	85460	90210	93040
14	VOM STAAT	90	230	240	240	240	250	260	260
15	VON PRIVATEN ORGANISATIONEN OHNE ERWERBSZWECK	110	20	20	20	20	20	20	20
16	VERWALTUNGSSTEUERN D. UNTERNEHMEN	1140	2550	2650	2780	2950	3220	3390	3440
17	NICHTABZUGSFÄHIGE UMSATZSTEUER 2)	39910	87020	96490	106780	107380	109390	116160	116460
18	EINFUHRABGABEN	7420	12700	13480	14080	14810	16110	16270	16600
19	DIREKTE STEUERN 3)	72840	175510	187750	186110	193180	200360	213050	229770
20	VON UNTERNEHMEN 4)	12310	28000	26380	25660	27140	29620	34470	39190
21	VON PRIVATEN HAUSHALTEN 5)	60440	147130	161180	162410	166120	169580	177990	189940
22	VON DER UEBRIGEN WELT	90	380	190	40	-80	1160	590	640
23	SOZIALBEITRÄGE	84940	230190	248610	268820	284480	290370	304760	320270
24	TATSÄCHLICHE SOZIALBEITRÄGE	78210	213120	230200	248840	263950	269190	282960	297440
25	VON PRIVATEN HAUSHALTEN	78030	212460	229480	248060	263120	268300	282400	296490
26	VON DER UEBRIGEN WELT	180	670	720	780	830	890	920	950
27	UNTERSTELLTE SOZIALBEITRÄGE	6730	17060	18410	19980	20530	21180	21800	22830
28	VON PRIVATEN HAUSHALTEN	4150	15580	16170	15930	16270	19860	21110	21310
29	SONSTIGE LAUFENDE UEBERTRAGUNGEN	850	2630	2740	2860	2990	3190	3460	3550
30	VON UNTERNEHMEN	440	1250	1300	1370	1400	1440	1470	1490
31	SCHADENVERSICHERUNGSLEISTUNGEN	410	1380	1440	1480	1590	1750	1990	2060
32	UEBRIGE LAUFENDE UEBERTRAGUNGEN	1650	5090	5500	6040	6410	7080	7740	8030
33	VON PRIVATEN HAUSHALTEN	1650	7860	7930	7030	6870	9610	9910	9730
34	VON DER UEBRIGEN WELT	2470	6220	7230	7080	6210	6340	5890	5510
35	EMPFANGENE VERMOEGENSUEBERTRAGUNGEN	1950	4050	4530	5020	4830	4760	4250	3820
36	VON UNTERNEHMEN	520	2040	2560	1970	1270	1430	1570	1510
37	VON PRIVATEN HAUSHALTEN	-	130	140	90	110	150	70	180
38	VON DER UEBRIGEN WELT (INVESTITIONSZUSCHÜSSE)	3270	8340	9490	10460	11270	11950	12570	13060
39	ABSCHREIBUNGEN	264130	669750	722360	766170	795980	816410	849270	874890
40	ZINSEN AUF ÖFFENTLICHE SCHULDEN	6550	24100	28550	35470	44030	50090	52660	55780
41	AN UNTERNEHMEN	5190	18490	22200	27540	32750	37470	38180	39600
42	AN DEN STAAT	840	1080	1070	970	1090	1020	1140	1110
43	AN PRIVATE HAUSHALTE	460	3320	3760	3780	4260	5150	6440	7180
44	AN DIE UEBRIGE WELT	60	1210	1520	3180	5930	6450	6900	7890
45	GELEISTETE UEBERTRAGUNGEN	119820	324500	342430	362520	380500	388000	404010	410930
46	GELEISTETE LAUFENDE UEBERTRAGUNGEN	107310	293650	309140	331300	349170	356820	366590	376620
47	SUBVENTIONEN	11780	31120	30530	28130	29420	31820	34420	36550
48	SOZIALE LEISTUNGEN	88170	234860	249320	270660	287120	290900	294750	300970
49	AN PRIVATE HAUSHALTE	85720	230280	245430	265520	281800	285490	288840	295570
50	AN DIE UEBRIGE WELT	2450	4560	4790	5140	5320	5410	5910	5400
51	SONSTIGE LAUFENDE UEBERTRAGUNGEN	7360	27670	29290	31510	32630	34100	38420	39370
52	AN UNTERNEHMEN	1420	3420	3780	3750	3800	3830	3980	3940
53	NETTOPRÄMIEN FÜR SCHADENVERSICHERUNGEN	70	200	220	270	270	280	290	300
54	UEBRIGE LAUFENDE UEBERTRAGUNGEN	1350	3220	3560	3480	3530	3550	3690	3640
55	AN PRIVATE ORGANISATIONEN OHNE ERWERBSZWECK	2400	7370	8400	9060	9270	9240	9560	10010
56	AN DIE UEBRIGE WELT	3540	16880	17110	18700	19560	21030	24880	25420
57	GELEISTETE VERMOEGENSUEBERTRAGUNGEN	12510	30850	33290	31220	31330	31180	34420	34240
58	AN UNTERNEHMEN	8060	21810	22780	22070	23030	23200	27360	27400
59	DARUNTER: INVESTITIONSZUSCHÜSSE	4950	18320	18580	18910	20580	21380	25280	24510
60	FIKTIVE VERMOEGENSUEBERTRAGUNGEN 6)	2160	2460	3010	2620	1980	930	1600	1960
61	AN PRIVATE HAUSHALTE	3970	7160	7060	6910	5990	5730	4710	4310
62	AN DIE UEBRIGE WELT	480	1880	3450	2240	2310	2250	2350	2530
63	DAR.: INVESTITIONSZUSCHÜSSE	200	1150	1410	1820	1830	1720	1660	1820
64	STAATSVORBRUCH	106470	273340	297790	318160	326190	336530	350490	365730
65	KÄUFE VON GÜTERN FÜR DIE LAUFENDE PRODUKTION (VORLEISTUNGEN)	55660	152030	166570	179280	184940	192020	204040	214240
66	DAR.: VOM STAAT 7)	3740	13390	14710	15780	16970	17720	18840	19890
67	BRUTTOWERTSCHÖPFUNG	62560	159110	172390	183720	189580	195790	200030	207570
68	GELEISTETE EINKOMMEN AUS UNSELBSTÄNDIGER ARBEIT	59200	150540	162660	173000	178070	183590	187200	194250
69	PRODUKTIONSSTEUERN	90	230	240	240	240	250	260	260
70	ABSCHREIBUNGEN	3270	8340	9490	10480	11270	11950	12570	13060
71	ABZUGLICH: VERKAUFE VON VERWALTUNGSLEISTUNGEN (EINSCHL. SELBSTERSTELLTER ANLAGEN)	11750	37800	41170	44840	48330	51280	53580	56080
72	DAR.: AN DEN STAAT 8)	3740	13390	14710	15780	16970	17720	18840	19890
73	BRUTTOINVESTITIONEN	31290	47810	53590	50020	45260	41790	42110	42450
74	ANLAGEINVESTITIONEN	31090	47810	53090	49820	45260	41790	42110	42450
75	KÄUFE VON NEUEN ANLAGEN (EINSCHL. SELBSTERSTELLTER ANLAGEN)	29780	45250	50450	47590	43350	40210	40220	40300
76	KÄUFE VON GEBRAUCHTEN ANLAGEN UND LAND	1980	3510	3610	3300	3100	2890	3000	3310
77	ABZUGLICH: VERKAUFE VON GEBRAUCHTEN ANLAGEN UND LAND	670	950	970	1070	1190	1310	1110	1160
78	DAR.: VERKAUFE VON LAND	600	830	850	950	1060	1150	960	1010
79	VORRATVERÄNDERUNG	200	-	500	200	-	-	-	-
80	FINANZIERUNGSSALDO	1350	-35630	-42970	-56650	-52480	-42380	-33740	-20280
81	ERSPARNIS	39410	28470	27190	7030	6630	12300	24330	37840
82	LAUFENDE EINNÄHMEN	259740	619560	662670	691960	726020	755740	797070	836040
83	ABZUGLICH: LAUFENDE AUSGABEN	220330	591090	635480	684930	719390	743440	772740	798200
84	SALDO DER VERMOEGENSUEBERTRAGUNGEN	-10040	-24630	-26060	-24140	-25120	-24840	-28530	-28730
85	ABZUGLICH: NETTOINVESTITIONEN	28020	35470	44100	39540	33990	29840	29540	29390

*) IN DER ABGRENZUNG DER VOLKSWIRTSCHAFTLICHEN GESAMTRECHNUNGEN, OHNE VORGAENGE DER FINANZIERUNGSRECHNUNG.
 1) VORLÄUFIGES ERGEBNIS.
 2) AUFKOMMEN AN STEUERN VOM UMSATZ SOWIE EINBEHALTENE UMSATZSTEUER AUFGRUND VON GESETZLICHEN SONDERREGELUNGEN.
 3) 1970 UND 1971 EINSCHL. 1972 NACH ERSTATTUNG DES RUECKZAHLBAREN KONJUNKTURZUSCHLAGES, 1973 UND 1974 EINSCHL. STABILITÄTSSCHLAG.
 4) UNTERNEHMEN MIT EIGENER RECHTSPERSONLICHKEIT. - VOR ABZUG DER INVESTITIONSZULAGEN.

5) UND UNTERNEHMEN OHNE EIGENE RECHTSPERSONLICHKEIT. - VOR ABZUG DER INVESTITIONSZULAGEN UND DER ARBEITNEHMERSPARZULAGE (AB 1971).
 6) EINLAGEN IN BRUTTOUNTERNEHMEN UND MITTEL FÜR DEN STAATSEIGENEN WOHNUNGSBAU.
 7) KÄUFE DER SOZIALVERSICHERUNG VON KRANKENHAUSLEISTUNGEN DER GEBIETSKÖRPERSCHAFTEN.
 8) VERKAUFE DER GEBIETSKÖRPERSCHAFTEN VON KRANKENHAUSLEISTUNGEN AN DIE SOZIALVERSICHERUNG.

WEITERE ERLÄUTERUNGEN ZU DIESER TABELLE BEFINDEN SICH IM ABSCHNITT 2.5 DES TEXTTEILS.

3.34 EINNAHMEN UND AUSGABEN SOWIE FINANZIERUNGSSALDO DES STAATES *)

GEBIETSKOERPERSCHAFTEN

MILL. DM

GEGENSTAND DER NACHWEISUNG	1970	1979	1980	1981	1982	1983 1)	1984 1)	1985 1)
EIN	183290	412950	439850	450950	470520	496480	523880	548380
2 ANGENE VERMOEGENSEINKOMMEN	5590	10490	11400	14410	23890	25160	26180	29170
3 VON UNTERNEHMEN	5190	9940	10900	13850	23270	24520	25400	28390
4 VOM STAAT (ZINSEN)	260	420	420	440	490	530	660	660
5 VON LAENDERN	210	210	210	210	240	260	390	390
6 VON GEMEINDEN	50	210	210	230	250	270	270	270
7 VON DER UEBRIGEN WELT	140	130	80	120	130	110	120	120
8 ZINSEN, NETTOPACHTEN U.A.E.	2880	4000	4720	5630	6610	6750	7030	7940
9 AUSSCHUETTUNGEN VON UNTERNEHMEN	2710	6490	6680	8780	17280	18410	19150	21230
10 EMPFANGENE UEBERTRAGUNGEN	174530	394410	419290	426420	435760	459800	485590	506640
11 EMPFANGENE LAUFENDE UEBERTRAGUNGEN	172060	389110	413510	420140	429470	453360	479600	501030
12 STEUERN U.A.E.	161890	358670	381140	386450	395070	414810	439360	459590
13 INDIREKTE STEUERN	89050	183160	193390	198340	201890	214450	226310	229820
14 PRODUKTIONSSTEUERN (OHNE VERWALTUNGS- GEBUEHREN)	40580	80890	80770	80700	82750	85730	90490	93320
15 VON UNTERNEHMEN	40400	80640	80510	80440	82490	85460	90210	93040
16 VOM STAAT	90	230	240	240	240	250	260	260
17 VON PRIVATEN ORGANISATIONEN O.E.	140	130	130	140	150	170	180	180
18 VERWALTUNGS- GEBUEHREN O. UNTERNEHMEN	1140	2550	2650	2780	2950	3220	3390	3440
19 NICHTABZUGSFAEHIGE UMSATZSTEUER 2)	39910	87020	96490	100780	101380	109390	116160	116460
20 EINFUHRABGABEN	17420	12700	13480	14080	14810	16110	16270	16600
21 DIREKTE STEUERN 3)	72840	175510	187750	188110	193180	200760	213050	225770
22 VON UNTERNEHMEN 4)	12310	28000	26380	25660	27140	29620	34470	39190
23 VON PRIVATEN HAUSHALTEN 5)	60440	147130	161180	162410	166120	169580	177990	189940
24 VON DER UEBRIGEN WELT	90	380	190	40	80	1160	590	640
25 UNTERSTELLTE SOZIALBEITRAEGE								
26 VON PRIVATEN HAUSHALTEN	6410	16300	17610	19140	19550	20190	20810	21820
27 SONSTIGE LAUFENDE UEBERTRAGUNGEN	3760	14140	14760	14550	14850	18360	19430	19620
28 VON UNTERNEHMEN	480	190	170	140	150	170	180	180
29 SCHADENVERSICHERUNGSGELEISTUNGEN	70	200	220	270	270	280	290	300
30 UEBRIGE LAUFENDE UEBERTRAGUNGEN	410	990	1110	1210	1300	1460	1570	1650
31 VON PRIVATEN HAUSHALTEN	1630	5090	5500	6040	6410	7010	7660	7940
32 VON DER UEBRIGEN WELT	1650	7860	7930	7030	6870	9610	9910	9730
33 EMPFANGENE VERMOEGENSUEBERTRAGUNGEN	2470	5300	7530	6280	6280	6440	5990	5610
34 VON UNTERNEHMEN	1950	4050	4530	5020	4830	4760	4250	3820
35 DAR.: STEUERN 6)	330							
36 VON DER SOZIALVERSICHERUNG (INVESTITIONSZUSCHUESSE)		110	100	80	80	100	100	100
37 VON PRIVATEN HAUSHALTEN	520	1010	1010	1090	1270	1430	1570	1510
38 VON DER UEBRIGEN WELT (INVESTITIONSZUSCHUESSE)		130	140	90	110	150	70	100
39 ABSCHREIBUNGEN	3170	8050	9160	10120	10870	11520	12110	12570
39 - AUSGABEN	188260	448850	486790	513900	530850	538750	557390	573650
40 ZINSEN AUF OEFFENTLICHE SCHULDEN	6550	24090	28530	35390	44010	50080	52640	55760
41 AN UNTERNEHMEN	5190	18480	22180	27460	32730	37460	38160	39580
42 AN DEN STAAT	840	1050	1070	970	1090	1020	1140	1110
43 AN DEN BUND	240	340	340	340	430	430	560	560
44 AN LAENDER	20	80	80	80	90	100	100	100
45 AN DIE SOZIALVERSICHERUNG	580	660	650	570	600	490	480	450
46 AN PRIVATE HAUSHALTE	460	3320	3760	3780	4260	5150	6440	7180
47 AN DIE UEBRIGE WELT	60	1210	1520	3180	5930	6450	6900	7890
48 GELEISTETE UEBERTRAGUNGEN	70810	187860	199530	210520	217280	216600	224810	228210
49 GELEISTETE LAUFENDE UEBERTRAGUNGEN	58340	157980	167250	180230	186960	187750	192290	196230
50 SUBVENTIONEN	11730	30260	25770	32630	38960	31420	35870	35400
51 SOZIALE LEISTUNGEN	27310	67780	71560	78590	79660	79930	79590	81140
52 AN PRIVATE HAUSHALTE	25430	65570	69340	76240	77390	77660	77410	78970
53 AN DIE UEBRIGE WELT	1880	2210	2220	2350	2270	2270	2180	2170
54 SONSTIGE LAUFENDE UEBERTRAGUNGEN	19300	59940	66120	73410	78340	74410	76730	79250
55 AN UNTERNEHMEN	1420	3420	3780	3750	3800	3830	3980	3940
56 NETTOPRÄMIEN FUER SCHADENVER- SICHERUNGEN	70	200	220	270	270	280	290	300
57 UEBRIGE LAUFENDE UEBERTRAGUNGEN	1350	3220	3560	3480	3530	3550	3690	3640
58 AN DIE SOZIALVERSICHERUNG	12040	32770	37250	42200	45920	40610	40330	41360
59 AN PRIVATE ORGANISATIONEN O.E.	2400	7370	8400	9060	9270	9240	9560	10010
60 AN DIE UEBRIGE WELT	3440	16380	16690	18400	19350	20730	22860	23940
61 GELEISTETE VERMOEGENSUEBERTRAGUNGEN	12470	29880	32280	30290	30320	29840	32520	31980
62 AN UNTERNEHMEN	8020	20830	21760	21090	21970	21790	25430	25120
63 DAR.: INVESTITIONSZUSCHUESSE	1910	17340	17560	17930	19570	19970	23250	22230
64 VOM BUND	2380	8790	8130	8510	10040	9690	10910	10330
65 VON LAENDERN	2200	7160	7790	7730	7740	8500	10640	10050
66 VON GEMEINDEN	330	1390	1640	1690	1740	1780	1800	1850
67 FIKTIVE VERMOEGENSUEBER- TRAGUNGEN 7)	2160	2460	3010	2620	1980	930	1600	1960
68 AN DIE SOZIALVERSICHERUNG	10	10	10	50	50	70	30	20
69 AN PRIVATE HAUSHALTE	3970	7160	7060	6910	5990	5730	4710	4310
70 AN DIE UEBRIGE WELT	480	1880	3450	2240	2310	2250	2350	2530
71 DAR.: INVESTITIONSZUSCHUESSE	200	1150	1410	1820	1830	1720	1660	1820
72 STAATSVORBRUCH (ANTEIL)	79880	189750	205960	219100	225510	232570	239000	248350
73 KAEUFE VON GUETERN FUER DIE LAUFENDE PRODUKTION (VORLEISTUNGEN)	32380	77310	84290	90400	95060	99360	104100	108910
74 BRUTTOVERBRAUCH (ANTEIL)	59200	150220	162810	173460	178690	184400	188400	195470
75 GELEISTETE EINKOMMEN AUS UNSELB- STAENDIGER ARBEIT	55950	141950	153420	163110	167590	172640	176040	182650
76 PRODUKTIONSSTEUERN	80	220	230	230	230	240	250	250
77 ABSCHREIBUNGEN	3170	8050	9160	10120	10870	11520	12110	12570
78 ABZUEGLICH: VERKAUEFE VON VERWALTUNGS- LEISTUNGEN (EINSCHL. SELBSTERSTELLTER ANLAGEN)	11700	37780	41140	44760	48240	51190	53500	56030
79 DAR.: AN DEN STAAT 8)	3740	13390	14710	15780	16970	17720	18840	19890
80 BRUTTOINVESTITIONEN	31020	47150	52770	48890	44050	40500	40940	41330
81 ANLAGEINVESTITIONEN	30820	47150	52270	48690	44050	40500	40940	41330
82 KAEUFE VON NEUEN ANLAGEN (EINSCHL. SELBSTERSTELLTER ANLAGEN)	29510	44690	49700	46510	42180	38900	39090	39210
83 KAEUFE VON GEBRAUCHTEN ANLAGEN UND LAND	1960	3400	3530	3240	3040	2870	2950	3280
84 ABZUEGLICH: VERKAUEFE VON GEBRAUCHTEN ANLAGEN UND LAND	670	940	960	1060	1170	1270	1100	1160
85 DAR.: VERKAUEFE VON LAND	600	830	850	940	1040	1120	950	1010
86 VORRATSVERRAENDERUNG	200		500	200				
87 * FINANZIERUNGSSALDO	-4970	-35900	-46940	-62550	-60330	-42270	-33510	-25270
88 ERSPARNIS	32880	27780	23170	-170	-3120	10110	21850	29860
89 LAUFENDE EINNÄHMEN	177650	399600	424910	434550	453360	478520	505780	530200
90 ABZUEGLICH: LAUFENDE AUSGABEN	144770	371820	401740	434720	456480	468410	483930	500340
91 SALDO DER VERMOEGENSUEBERTRAGUNGEN	-10000	-24580	-26500	-24010	-24030	-23400	-26530	-26370
92 ABZUEGLICH: NETTOINVESTITIONEN	27850	39100	43610	38770	33180	28980	28830	28760

*) IN DER ABGRENZUNG DER VOLKSWIRTSCHAFTLICHEN GESAMTRECHNUNGEN, OHNE VORGÄNGE DER FINANZIERUNGSRECHNUNG.
 1) VORLÄUFIGES ERGEBNIS.
 2) AUFKOMMEN AN UNTERNEHMEN VOM UMSATZ SOWIE EINBEHALTENE UMSATZ- STEUER AUFGRUND VON GESETZLICHEN SONDERREGELUNGEN.
 3) 1970 UND 1971 EINSCHL. 1972 NACH ERSTATTUNG DES RUECK- ZAHLBAREN KONJUNKTURZUSCHLAGES, 1973 UND 1974 EINSCHL. STABILITAETZUSCHLAG.
 4) UNTERNEHMEN MIT EIGENER RECHTSPERSONENLICHKEIT. - VOR ABZUG DER INVESTITIONSZUSCHUESSEN.

5) UND UNTERNEHMEN OHNE EIGENE RECHTSPERSONENLICHKEIT. - VOR ABZUG DER INVESTITIONSZUSCHUESSEN UND DER ARBEITNEHMERSPAR- ZULAGE (AB 1971).
 6) ABLOESUNGSBETRAEGE VON LASTENAUSGLEICHABGABEN AB 1975.
 7) EINLAGEN IN BRUTTOUNTERNEHMEN UND MITTEL FUER DEN STAATS- EIGENEN WOHNUNGSBAU.
 8) VERKAUEFE DER GEBIETSKOERPERSCHAFTEN VON KRAKENHAUSLEI- STUNGEN AN DIE SOZIALVERSICHERUNG.

WEITERE ERLAEUTERUNGEN ZU DIESER TABELLE BEFINDEN SICH IM ABSCHNITT 2.5 DES TEXTTEILS.

3.34 EINNAHMEN UND AUSGABEN SOWIE FINANZIERUNGSSALDO DES STAATES *)

BUND

MILL. DM

LFD. NR.	GEGENSTAND DER NACHWEISUNG	1970	1979	1980	1981	1982	1983 1)	1984 1)	1985 1)
1	EINNAHMEN	97500	205960	215740	223510	235420	248720	260970	271660
2	EMPFANGENE VERMOEGENSEINKOMMEN	1960	5510	5720	8170	16930	17980	18530	20750
3	VON UNTERNEHMEN	1550	5040	5300	7690	16400	17440	17850	20070
4	VOM STAAT (ZINSEN)	240	340	340	360	400	430	560	560
5	VON LAENDERN	210	210	210	210	240	260	390	390
6	VON GEMEINDEN	30	130	130	150	160	170	170	170
7	VON DER UEBRIGEN WELT	140	130	80	120	130	110	120	120
8	EMPFANGENE UEBERTRAGUNGEN	95300	199910	209420	214680	217770	229970	241630	250060
9	EMPFANGENE LAUFENDE UEBERTRAGUNGEN	94880	199680	209160	214220	217550	229700	241420	249820
10	STEUERN U. AE.	90410	186880	197140	202860	206380	215690	227000	235260
11	INDIREKTE STEUERN	57730	113050	118820	124490	125900	132050	137390	138140
12	DIREKTE STEUERN 2)	32680	73830	78320	78370	80480	83640	89610	97120
13	VON UNTERNEHMEN 3)	5940	12850	11940	11560	12220	13450	16020	18420
14	VON PRIVATEN HAUSHALTEN 4)	26710	60900	66370	66870	68370	69690	72370	78450
15	VON DER UEBRIGEN WELT	30	80	10	60	110	500	220	250
16	UNTERSTELLTE SOZIALBEITRAEGE	1380	3080	3280	3540	3520	3630	3760	4030
17	VON PRIVATEN HAUSHALTEN	3090	9720	8740	7820	7650	10380	10660	10530
18	SONSTIGE LAUFENDE UEBERTRAGUNGEN	1440	1980	920	920	920	860	880	890
19	VOM STAAT	1380	1810	730	770	770	740	740	750
20	VON LAENDERN	60	170	190	150	150	140	140	140
21	VON GEMEINDEN	1650	7740	7820	6900	6730	9520	9780	9640
22	VON DER UEBRIGEN WELT	420	230	260	460	220	270	210	240
23	EMPFANGENE VERMOEGENSUEBERTRAGUNGEN	360	20	20	280	20	20	30	30
24	VON UNTERNEHMEN	60	140	170	140	150	160	140	100
25	VOM STAAT	-	70	70	40	50	90	40	110
26	VON LAENDERN	-	-	-	-	-	-	-	-
27	VON DER UEBRIGEN WELT	240	540	600	660	720	770	810	850
28	ABSCHREIBUNGEN	240	540	600	660	720	770	810	850
29	AUSGABEN	93100	227300	240770	256340	268930	274970	284060	280370
30	ZINSEN AUF OEFFENTLICHE SCHULDEN	2940	11480	14000	18020	22450	26820	28140	29600
31	AN UNTERNEHMEN	2280	7390	9190	11640	13320	16340	16160	15990
32	AN DEN STAAT	300	60	10	-	-	-	-	-
33	AN DIE SOZIALVERSICHERUNG	300	2870	3310	3350	3830	4630	5720	6400
34	AN PRIVATE HAUSHALTE	60	1160	1490	3030	5300	5850	6260	7210
35	AN DIE UEBRIGE WELT	58420	155490	162800	171490	178200	176550	182250	183450
36	GELEISTETE UEBERTRAGUNGEN	47830	131410	137780	148630	154280	152230	157540	159370
37	SUBVENTIONEN	8520	22070	21130	20010	20710	22350	25440	24760
38	SOZIALE LEISTUNGEN	14640	35860	36780	40990	40890	41040	41930	41680
39	AN PRIVATE HAUSHALTE	1440	3560	36430	40620	40590	40680	41340	41400
40	AN DIE UEBRIGE WELT	300	300	350	370	340	360	350	340
41	SONSTIGE LAUFENDE UEBERTRAGUNGEN	24670	73480	79870	87630	92680	88840	90170	92330
42	AN UNTERNEHMEN	1350	3220	3560	3480	3530	3550	3690	3640
43	AN DEN STAAT	19530	52760	58550	64690	68640	63210	62260	64010
44	AN LAENDER	6810	18730	20070	21440	21740	21560	20920	21610
45	AN GEMEINDEN	740	1650	1720	1570	1490	1520	1520	1610
46	AN DIE SOZIALVERSICHERUNG	11980	32380	36760	41680	45410	40130	39820	40790
47	AN PRIVATE ORGANISATIONEN OHNE ERWERBSZWECK	350	1120	1070	1060	1160	1350	1360	1340
48	AN DIE UEBRIGE WELT	3440	16380	16690	18400	19350	20730	22860	23940
49	GELEISTETE VERMOEGENSUEBERTRAGUNGEN	10590	24080	25020	22860	23920	24320	24710	24080
50	AN UNTERNEHMEN	3350	9710	9230	8940	10480	10680	11300	11180
51	AN DEN STAAT	4530	9170	9180	8000	8190	8080	8430	8170
52	AN LAENDER	3660	8650	8670	8050	7790	7740	8130	7880
53	AN GEMEINDEN	870	520	510	450	400	310	300	290
54	AN DIE SOZIALVERSICHERUNG	-	-	-	-	-	-	-	-
55	AN PRIVATE HAUSHALTE	2270	3330	3170	3190	2950	3540	2630	2200
56	AN DIE UEBRIGE WELT	440	1870	3440	2230	2300	2250	2350	2530
57	STAATSVORBRUCH (ANTEIL)	26530	53270	56620	60580	62630	65690	67580	69110
58	KAEUFE VON GUETERN FUER DIE LAUFENDE PRODUKTION (VORLEISTUNGEN)	14490	28610	30310	32750	34800	36780	38030	38530
59	BRUTTOVERWERTUNG	12510	26700	28460	30300	30640	31610	32300	33680
60	GELEISTETE EINKOMMEN AUS UNSELB. STAENDIGER ARBEIT	12260	26150	27850	29630	29910	30830	31480	32820
61	PRODUKTIONSSTEUERN	10	10	10	10	10	10	10	10
62	ABSCHREIBUNGEN	240	540	600	660	720	770	810	850
63	ABZUEGLICH: VERKAUEFE VON VERWALTUNGSLEISTUNGEN	470	2040	2150	2470	2810	2700	2750	3100
64	BRUTTOINVESTITIONEN	5210	7060	7350	6250	5650	5910	6090	6210
65	ANLAGEINVESTITIONEN	5010	7060	6850	6050	5650	5910	6090	6210
66	KAEUFE VON NEUEN ANLAGEN	4610	6560	6440	5660	5240	5470	5700	5790
67	KAEUFE VON GEBRAUCHTEN ANLAGEN UND LAND	520	620	540	530	620	600	570	640
68	ABZUEGLICH: VERKAUEFE VON GEBRAUCHTEN ANLAGEN UND LAND	120	120	130	140	210	160	180	220
69	VORRATSVERAENDERUNG	200	-	500	200	-	-	-	-
70	FINANZIERUNGSSALDO	4400	-21340	-25030	-32830	-33510	-26250	-23090	-16710
71	ERSPARNIS	19540	9030	6480	-4840	-4680	2940	6690	12490
72	LAUFENDE EINNAHMEN	96840	205190	214880	222390	234480	247680	259950	270570
73	ABZUEGLICH: LAUFENDE AUSGABEN	77300	196160	208400	227230	239360	244740	253260	258080
74	SALDO DER VERMOEGENSUEBERTRAGUNGEN	-10170	-23850	-24760	-22400	-23700	-24050	-24500	-23840
75	ABZUEGLICH: NETTOINVESTITIONEN	4970	6520	6750	5590	4930	5140	5280	5360

*) IN DER ABGRENZUNG DER VOLKSWIRTSCHAFTLICHEN GESAMTRECHNUNGEN, OHNE VORGAENGE DER FINANZIERUNGSRECHNUNG.

1) VORLAEUFIGES ERGEBNIS.

2) 1970 UND 1971 EINSCHL. 1972 NACH ERSTATTUNG DES RUECKZAHLBAREN KONJUNKTURZUSCHLAGES, 1973 UND 1974 EINSCHL. STABILITAETZUSCHLAG.

WEITERE ERLAEUTERUNGEN ZU DIESER TABELLE BEFINDEN SICH IM ABSCHNITT 2.5 DES TEXTTEILS.

3) UNTERNEHMEN MIT EIGENER RECHTSPERSONENLICHKEIT. - VOR ABZUG DER INVESTITIONSZULAGEN.

4) UND UNTERNEHMEN OHNE EIGENE RECHTSPERSONENLICHKEIT. - VOR ABZUG DER INVESTITIONSZULAGEN UND DER ARBEITNEHMERSPARZULAGE (AB 1971).

3.34 EINNAHMEN UND AUSGABEN SOWIE FINANZIERUNGSSALDO DES STAATES *)

LAENDER

MILL. DM

LFD. NR.	GEGENSTAND DER NACHWEISUNG	1970	1979	1980	1981	1982	1983 1)	1984 1)	1985 1)
1	EINNAHMEN	73760	178990	188500	192800	199120	207870	216900	229240
2	EMPFANGENE VERMOEGENSEINKOMMEN	1160	1200	1630	2140	2570	2560	2810	3190
3	VON UNTERNEHMEN	1140	1120	1550	2060	2480	2460	2710	3090
	VOM STAAT (ZINSEN)								
4	VON GEMEINDEN	20	80	80	80	90	100	100	100
5	EMPFANGENE UEBERTRAGUNGEN	71640	175230	183970	187460	193110	201670	212250	222050
6	EMPFANGENE LAUFENDE UEBERTRAGUNGEN	67350	164630	173140	177140	182690	191170	201320	211470
7	STEUERN U.Ä.	54190	129130	135030	135910	140150	147820	157610	166200
8	INDIREKTE STEUERN	20760	45670	47060	47720	49450	53700	57860	58910
9	DIREKTE STEUERN 2)	33430	83460	87970	88190	90700	94120	99750	107290
10	VON UNTERNEHMEN 3)	6370	15150	14440	14100	14920	16170	18450	20770
11	VON PRIVATEN HAUSHALTEN 4)	27000	68010	73350	73990	75750	77290	80930	86130
12	VON DER UEBRIGEN WELT	60	300	180	100	30	660	370	390
	UNTERSTELLTE SOZIALBEITRAEGE								
13	VON PRIVATEN HAUSHALTEN	4210	11550	12530	13640	14020	14480	14930	15590
14	SONSTIGE LAUFENDE UEBERTRAGUNGEN	8950	23950	25580	27590	28520	28870	28780	29620
15	VON UNTERNEHMEN	340	780	880	960	1030	1140	1270	1260
16	VOM STAAT	7620	20580	21930	23590	24220	24160	23520	24340
17	VON BUND	6810	18730	20070	21440	21740	21560	20920	21410
18	VON GEMEINDEN	810	1850	1360	2150	2480	2600	2600	2730
19	VON PRIVATEN HAUSHALTEN	990	2470	2660	2910	3130	3480	3910	3990
20	VON DER UEBRIGEN WELT	-	120	110	130	140	90	130	90
21	EMPFANGENE VERMOEGENSUEBERTRAGUNGEN	4290	10600	10830	10320	10420	10500	10930	10580
22	VON UNTERNEHMEN	70	170	180	190	260	250	200	160
23	VOM STAAT	3700	9360	9570	8900	8760	8760	9130	8860
24	VOM BUND	3660	8650	8670	6050	7790	7740	8130	7880
25	VON GEMEINDEN	40	710	900	940	1040	1020	1000	960
26	VON DER SOZIALVERSICHERUNG	-	-	-	-	-	-	-	-
27	VON PRIVATEN HAUSHALTEN	520	1010	1010	1090	1270	1430	1570	1510
28	VON DER UEBRIGEN WELT	-	60	70	50	60	60	30	70
29	ABSCHREIBUNGEN	960	2560	2900	3200	3440	3640	3640	4000
30	AUSGABEN	75780	190170	206130	214770	220630	225600	233160	241260
31	ZINSEN AUF OEFFENTLICHE SCHULDEN	1640	7530	8560	10490	13550	15720	17100	18720
32	AN UNTERNEHMEN	1240	6650	7700	9520	12070	14170	15180	16720
33	AN DEN STAAT	260	400	390	400	430	440	570	550
34	AN DEN BUND	210	210	210	210	240	260	390	390
35	AN DIE SOZIALVERSICHERUNG	50	190	180	190	190	160	180	160
36	AN PRIVATE HAUSHALTE	140	430	440	420	420	510	710	770
37	AN DIE UEBRIGE WELT	-	50	30	150	630	600	640	680
38	GELEISTETE UEBERTRAGUNGEN	33490	86280	92870	94480	94310	93460	96910	98990
39	GELEISTETE LAUFENDE UEBERTRAGUNGEN	23970	61430	66040	69510	70790	70210	71880	74360
40	SUBVENTIONEN	3000	6960	7050	6750	6760	7500	8900	9350
41	SOZIALE LEISTUNGEN	8960	23100	25280	27260	27680	27540	25910	26570
42	AN PRIVATE HAUSHALTE	7470	21310	23540	25410	26070	25750	24230	24900
43	AN DIE UEBRIGE WELT	1490	1790	1740	1850	1810	1790	1680	1670
44	SONSTIGE LAUFENDE UEBERTRAGUNGEN	12010	31370	33710	35500	36150	35170	37070	38440
45	AN DEN STAAT	10690	26970	28620	30060	30630	29540	31220	32260
46	AN DEN BUND	1380	1810	730	770	770	740	740	750
47	AN GEMEINDEN	9250	25010	27670	29060	29680	28700	30360	31360
48	AN DIE SOZIALVERSICHERUNG	60	150	220	230	180	120	120	150
49	AN PRIVATE ORGANISATIONEN OHNE ERWERBSZWECK	1320	4400	5090	5440	5520	5630	5850	6180
50	GELEISTETE VERMOEGENSUEBERTRAGUNGEN	9520	24850	26830	24970	23520	23250	25030	24630
51	AN UNTERNEHMEN	2550	7690	8530	8300	8210	8960	11070	10520
52	AN DEN STAAT	5230	13780	14860	13380	12540	12380	12170	12320
53	AN DEN BUND	60	140	170	140	150	160	140	100
54	AN GEMEINDEN	5170	13630	14680	13190	12340	12150	12000	12200
55	AN DIE SOZIALVERSICHERUNG	-	10	10	50	50	70	30	20
56	AN PRIVATE HAUSHALTE	1700	3370	3430	3280	2760	1910	1790	1790
57	AN DIE UEBRIGE WELT	40	10	10	10	10	-	-	-
58	STAATSVORBRUCH (ANTEIL)	34310	87930	95380	101060	104070	107900	110310	114540
59	KAEUFE VON GUETERN FUER DIE LAUFENDE PRODUKTION (VORLEISTUNGEN)	6850	17040	18560	19470	20250	21560	22630	23940
60	BRUTTOWERTSCHOEPPUNG	30310	80150	86900	92380	95550	98710	100660	104230
61	GELEISTETE EINKOMMEN AUS UNSELB- STÄNDIGER ARBEIT	29310	77480	83900	89080	92010	94960	96700	100110
62	PRODUKTIONSSTEUERN	40	100	100	100	100	110	120	120
63	ABSCHREIBUNGEN	960	2560	2900	3200	3440	3640	3840	4000
64	ABZUGLICH: VERKAEUFE VON VERWALTUNGS- LEISTUNGEN (EINSCHL. SELBSTERSTELLTER ANLAGEN)	2850	9260	10080	10790	11730	12370	12980	13630
65	DAR.: AN DEN STAAT 5)	1120	4220	4610	4940	5320	5530	5880	6200
66	BRUTTOINVESTITIONEN (ANLAGEINVESTITIONEN) ..	6340	8430	9320	8740	8700	8520	8840	9010
67	KAEUFE VON NEUEN ANLAGEN (EINSCHL. SELBSTERSTELLTER ANLAGEN)	6210	8070	8890	8390	8300	8150	8420	8580
68	KAEUFE VON GEBRAUCHTEN ANLAGEN UND LAND ..	210	420	490	430	480	430	480	500
69	ABZUGLICH: VERKAEUFE VON GEBRAUCHTEN ANLAGEN UND LAND	80	60	60	80	80	60	60	70
70	FINANZIERUNGSSALDO	-2020	-11180	-17630	-21970	-21510	-17730	-14260	-12020
71	ERSPARNIS	5590	8940	4790	-1780	-3150	-100	4840	7040
72	LAUFENDE EINNÄHMEN	68510	165830	174770	179280	185260	193730	204130	214660
73	ABZUGLICH: LAUFENDE AUSGABEN	59920	156890	169980	181060	188410	193830	199290	207620
74	SALDO DER VERMOEGENSUEBERTRAGUNGEN	-5230	-14250	-16000	-14650	-13100	-12750	-14100	-14050
75	ABZUGLICH: NETTOINVESTITIONEN	5380	5870	6420	5540	5260	4880	5000	5010

*) IN DER ABGRENZUNG DER VOLKSWIRTSCHAFTLICHEN GESAMTRECH-
NUNGEN, OHNE VORGEANG DER FINANZIERUNGSRECHNUNG.

1) VORLAEUFIGES ERGEBNIS.

2) 1970 UND 1971 EINSCHL. 1972 NACH ERSTATTUNG DES RUECK-
ZAHLBAREN KONJUNKTURZUSCHLAGES, 1973 UND 1974 EINSCHL.
STABILITAETZUSCHLAG.

WEITERE ERLAEUTERUNGEN ZU DIESER TABELLE BEFINDEN SICH IM
ABSCHNITT 2.5 DES TEXTTEILS.

3) UNTERNEHMEN MIT EIGENER RECHTSPERSONLICHKEIT. - VOR ABZUG
DER INVESTITIONSZULAGEN.

4) UND UNTERNEHMEN OHNE EIGENE RECHTSPERSONLICHKEIT. - VOR
ABZUG DER INVESTITIONSZULAGEN UND DER ARBEITNEHMERSPAR-
ZULAGE (AB 1971).

5) VERKAEUFE DER LAENDER VON KRANKENHAUSLEISTUNGEN AN DIE
SOZIALVERSICHERUNG.

3.34 EINNAHMEN UND AUSGABEN SOWIE FINANZIERUNGSSALDO DES STAATES *)

GEMEINDEN

MILL. DM

LFD. NR.	GEGENSTAND DER NACHWEISUNG	1970	1979	1980	1981	1982	1983 1)	1984 1)	1985 1)
1	EINNAHMEN	40880	100670	112780	112550	114010	116510	121860	127110
2	EMPFANGENE VERMOEGENSEINKOMMEN VON UNTERNEHMEN	2470	3780	4050	4100	4390	4620	4840	5230
3	EMPFANGENE UEBERTRAGUNGEN	36440	92140	103070	102190	102910	104780	109560	114160
4	EMPFANGENE LAUFENDE UEBERTRAGUNGEN	28880	74020	83450	83920	85540	87730	93140	97940
5	STEUERN U.A.E.	17290	42660	48970	47680	48540	51300	54750	58130
6	INDIREKTE STEUERN	10560	24440	27510	26130	26540	28700	31060	32770
	DIREKTE STEUERN								
7	VON PRIVATEN HAUSHALTEN 2)	6730	18220	21460	21550	22000	22600	23690	25360
	UNTERSTELLTE SOZIALBEITRAEGE								
8	VON PRIVATEN HAUSHALTEN	820	1670	1800	1960	2010	2080	2120	2200
9	SONSTIGE LAUFENDE UEBERTRAGUNGEN	10770	29690	32680	34280	34990	34350	36270	37610
10	VON UNTERNEHMEN	140	410	450	520	540	600	640	690
11	VOM STAAT	9990	26660	29390	30630	31170	30220	31880	32970
12	VOM BUND	740	1650	1720	1570	1490	1520	1520	1610
13	VON LAENDERN	9250	25010	27670	29060	29680	28700	30360	31360
14	VON PRIVATEN HAUSHALTEN	640	2620	2840	3130	3280	3530	3750	3950
15	EMPFANGENE VERMOEGENSUEBERTRAGUNGEN	7560	18120	19620	18270	17370	17050	16420	16220
16	VON UNTERNEHMEN	1520	3860	4330	4550	4550	4450	4020	3630
17	VOM STAAT	6040	14260	15290	13720	12820	12560	12400	12590
18	VOM BUND	870	520	510	450	400	310	300	290
19	VON LAENDERN	5170	13630	14680	13190	12340	12150	12000	12200
20	VON DER SOZIALVERSICHERUNG	-	110	100	80	80	100	100	100
21	ABSCHREIBUNGEN	1970	4950	5660	6260	6710	7110	7460	7720
22	AUSGABEN	48230	104250	117060	120700	119320	114800	118020	123650
23	ZINSEN AUF OEFFENTLICHEN SCHULDEN	1970	5080	5970	6880	8010	7540	7400	7440
24	AN UNTERNEHMEN	1670	4440	5280	6300	7340	6950	6820	6870
25	AN DEN STAAT	280	620	670	570	660	580	570	560
26	AN DEN BUND	30	130	130	150	160	170	170	170
27	AN LAENDER	20	80	80	80	90	100	100	100
28	AN DIE SOZIALVERSICHERUNG	230	410	460	340	410	310	300	290
29	AN PRIVATE HAUSHALTE	20	20	10	10	10	10	10	10
30	GELEISTETE UEBERTRAGUNGEN	7750	18960	21030	22460	22800	22210	23500	25400
31	GELEISTETE LAUFENDE UEBERTRAGUNGEN	5590	14360	15670	17230	18200	18560	19150	20700
32	SUBVENTIONEN	210	1230	1390	1470	1490	1570	1630	1730
33	SOZIALE LEISTUNGEN	3710	8820	9500	10340	10890	11350	11750	12890
34	AN PRIVATE HAUSHALTE	3620	8700	9370	10210	10770	11230	11600	12730
35	AN DIE UEBRIGE WELT	90	120	130	130	120	120	150	160
36	SONSTIGE LAUFENDE UEBERTRAGUNGEN	1670	4310	4780	5420	5820	5640	5770	6080
37	AN UNTERNEHMEN	70	200	220	270	270	280	290	300
38	AN DEN STAAT	870	2260	2320	2590	2960	3100	3130	3290
39	AN DEN BUND	60	170	190	150	150	140	140	140
40	AN LAENDER	810	1850	1860	2150	2480	2600	2600	2730
41	AN DIE SOZIALVERSICHERUNG	-	240	270	290	330	360	390	420
42	AN PRIVATE ORGANISATIONEN OHNE ERWERBSZWECK	730	1850	2240	2560	2590	2260	2350	2490
43	GELEISTETE VERMOEGENSUEBERTRAGUNGEN	2160	4600	5360	5230	4600	3650	4350	4700
44	AN UNTERNEHMEN	2120	3430	4000	3850	3280	2350	3060	3420
	AN DEN STAAT								
45	AN LAENDER	40	710	900	940	1040	1020	1000	960
46	AN PRIVATE HAUSHALTE	-	460	460	440	280	280	290	320
47	STAATSVORBRUCH (ANTEIL)	19040	48550	53960	57460	58810	58980	61110	64700
48	KAEUFE VON GUETERN FUEER DIE LAUFENDE PRODUKTION (VORLEISTUNGEN)	11040	31660	35420	38180	40010	41020	43440	46440
49	BRUTTOWERTSCHOEPFUNG	16380	43370	47450	50780	52500	54080	55440	57560
50	GELEISTETE EINKOMMEN AUS UNSSELB-STAENDIGER ARBEIT	14380	38310	41670	44400	45670	46850	47860	49720
51	PRODUKTIONSSTEUERN	30	110	120	120	120	120	120	120
52	ABSCHREIBUNGEN	1970	4950	5660	6260	6710	7110	7460	7720
53	ABZUEGLICH: VERKAEUFE VON VERWALTUNGS-LEISTUNGEN (EINSCHL. SELBSTERSTELLTER ANLAGEN)	8380	26480	28910	31500	33700	36120	37770	39300
54	DARUNTER: AN DEN STAAT 3)	2620	9170	10100	10840	11650	12190	12960	13690
55	BRUTTOINVESTITIONEN (ANLAGEINVESTITIONEN)	19470	31660	36100	33900	29700	26070	26010	26110
56	KAEUFE VON NEUEN ANLAGEN (EINSCHL. SELBSTERSTELLTER ANLAGEN)	18690	30060	34370	32460	28640	25280	24970	24840
57	KAEUFE VON GEBRAUCHTEN ANLAGEN UND LAND	1250	2360	2500	2280	1940	1840	1900	2140
58	ABZUEGLICH: VERKAEUFE VON GEBRAUCHTEN ANLAGEN UND LAND	470	760	770	840	880	1050	860	870
59	FINANZIERUNGSSALDO	-7350	-3380	-4280	-8150	-5310	1710	3840	3460
60	ERSPARNIS	4750	9810	11900	6450	4910	7270	10320	10330
61	LAUFENDE EINNAHMEN	31350	77800	87500	88020	89930	92350	97980	103170
62	ABZUEGLICH: LAUFENDE AUSGABEN	26600	67990	75600	81570	85020	85080	87660	92840
63	SALDO DER VERMOEGENSUEBERTRAGUNGEN	5400	13520	14260	13040	12770	13400	12070	11520
64	ABZUEGLICH: NETTOINVESTITIONEN	17500	26710	30440	27640	22990	18960	18550	18390

*) IN DER ABGRENZUNG DER VOLKSWIRTSCHAFTLICHEN GESAMTRECHNUNGEN, OHNE VORGAENGE DER FINANZIERUNGSRECHNUNG.

1) VORLAEUFIGES ERGEBNIS.

2) 1970 UND 1971 EINSCHL. 1972 NACH ERSTATTUNG DES RUECKZAHLBAREN KONJUNKTURZUSCHLAGES, 1973 UND 1974 EINSCHL.

WEITERE ERLAEUTERUNGEN ZU DIESER TABELLE BEFINDEN SICH IM ABSCHNITT 2.5 DES TEXTTEILS.

STABILITAETZUSCHLAG. - VOR ABZUG DER INVESTITIONSZULAGEN UND DER ARBEITNEHMERSPARZULAGE (AB 1971).

3) VERKAEUFE DER GEMEINDEN VON KRANKENHAUSLEISTUNGEN AN DIE SOZIALVERSICHERUNG.

3.34 EINNAHMEN UND AUSGABEN SOWIE FINANZIERUNGSSALDO DES STAATES *)

SOZIALVERSICHERUNG

MILL. DM

LFD. NR.	GEGENSTAND DER NACHWEISUNG	1970	1979	1980	1981	1982	1983 1)	1984 1)	1985 1)
1	EINNAHMEN	94230	254060	276900	300900	319030	318330	332110	347710
2	EMPFANGENE VERMOEGENSEINKOMMEN	3170	4630	5350	6350	6310	5520	5660	5700
3	VON UNTERNEHMEN	2590	3970	4700	5820	5710	5030	5180	5250
4	VOM STAAT (ZINSEN)	580	660	650	530	600	490	480	450
5	VOM BUND	300	60	10	-	-	-	-	-
6	VON LAENDERN	50	190	180	190	190	180	180	160
7	VON GEMEINDEN	230	410	460	340	410	310	300	290
8	EMPFANGENE UEBERTRAGUNGEN	90960	249140	271220	294190	312320	312380	325990	341520
9	EMPFANGENE LAUFENDE UEBERTRAGUNGEN	90960	248100	269660	293260	312270	312310	325960	341500
10	SOZIALBEITRAEGE	78530	213890	231000	249680	264930	270180	283950	298450
11	TATSAECHLICHE SOZIALBEITRAEGE	78210	213130	230200	248840	263950	269190	282960	297440
12	VON PRIVATEN HAUSHALTEN	78030	212460	229480	246060	263120	268300	282040	296490
13	VON DER UEBRIGEN WELT	100	670	720	780	830	890	920	950
14	UNTERSTELLTE SOZIALBEITRAEGE	-	-	-	-	-	-	-	-
15	VON PRIVATEN HAUSHALTEN	320	760	800	840	920	990	990	1010
16	SONSTIGE LAUFENDE UEBERTRAGUNGEN	12430	34210	38660	43560	47340	42130	42010	43050
17	VON UNTERNEHMEN	370	1440	1410	1380	1420	1450	1600	1600
18	SCHADENVERSICHERUNGSLEISTUNGEN	370	1050	1080	1100	1130	1160	1180	1190
19	UEBRIGE LAUFENDE UEBERTRAGUNGEN	-	390	330	280	290	290	420	410
20	VOM STAAT	12040	32770	37250	42200	45920	40610	40330	41360
21	VOM BUND	11980	32380	36760	41680	45410	40130	39820	40790
22	VON LAENDERN	60	150	220	230	180	120	120	150
23	VON GEMEINDEN	-	240	270	290	330	360	390	420
24	VON PRIVATEN HAUSHALTEN	20	-	-	-	-	70	60	90
25	EMPFANGENE VERMOEGENSUEBERTRAGUNGEN	-	1040	1560	930	50	70	30	20
26	VON PRIVATEN HAUSHALTEN	-	1030	1550	880	-	-	-	-
27	VOM STAAT	-	10	10	50	50	70	30	20
28	VOM BUND	-	-	-	-	-	-	-	-
29	VON LAENDERN	-	10	10	50	50	70	30	20
30	ABSCHREIBUNGEN	100	290	330	360	400	430	460	490
31	AUSGABEN	87910	253790	272930	294600	311180	318440	332340	342720
32	ZINSEN AUF OEFFENTLICHE SCHULDEN	-	-	-	-	-	-	-	-
33	AN UNTERNEHMEN	-	10	20	50	20	10	20	20
34	GELEISTETE UEBERTRAGUNGEN	61050	169530	180260	194330	209270	213180	219660	224200
35	GELEISTETE LAUFENDE UEBERTRAGUNGEN	61010	168440	179140	193270	208130	211670	217630	221820
36	SUBVENTIONEN	50	860	960	900	460	400	450	510
37	SOZIALE LEISTUNGEN	60860	167080	177760	192070	207460	210970	215160	219830
38	AN PRIVATE HAUSHALTE	60290	164710	175190	189280	204410	207830	211430	216500
39	AN DIE UEBRIGE WELT	570	2370	2570	2790	3050	3140	3730	3230
40	SONSTIGE LAUFENDE UEBERTRAGUNGEN	-	-	-	-	-	-	-	-
41	AN DIE UEBRIGE WELT 2)	100	500	420	300	210	300	2020	1480
42	GELEISTETE VERMOEGENSUEBERTRAGUNGEN	40	1090	1120	1060	1140	1510	2030	2380
43	AN UNTERNEHMEN (INVESTITIONSZUSCHUESSE)	40	980	1020	980	1060	1410	1930	2280
44	AN DEN STAAT	-	-	-	-	-	-	-	-
45	AN GEMEINDEN (INVESTITIONSZUSCHUESSE)	-	110	100	80	80	100	100	100
46	AN DIE UEBRIGE WELT	-	-	-	-	-	-	-	-
47	STAATSVERBRAUCH (ANTEIL)	26590	83590	91830	99060	100680	103980	111490	117380
48	KAEUFE VON GUETERN FUER DIE LAUFENDE PRODUKTION	23280	74720	82280	88880	89880	92660	99940	105330
49	DAR: VOM STAAT 3)	3740	13390	14710	15780	16970	17720	18840	19890
50	BRUTTOWERTSCHOEPFUNG	3360	8890	9580	10260	10890	11390	11620	12100
51	GELEISTETE EINKOMMEN AUS UNSELB-STAENDIGER ARBEIT	3250	8590	9240	9890	10480	10950	11160	11600
52	PRODUKTIONSSTEUERN	10	10	10	10	10	10	10	10
53	ABSCHREIBUNGEN	100	290	330	360	400	430	460	490
54	ABZUEGLICH: VERKAUEFE VON VERWALTUNGSLEISTUNGEN	50	20	30	80	90	90	80	50
55	BRUTTOINVESTITIONEN (ANLAGEINVESTITIONEN)	270	660	820	1130	1210	1290	1170	1120
56	KAEUFE VON NEUEN ANLAGEN	270	560	750	1080	1170	1310	1130	1090
57	KAEUFE VON GEBRAUCHTEN ANLAGEN UND LAND	-	110	80	60	60	20	50	30
58	ABZUEGLICH: VERKAUEFE VON GEBRAUCHTEN ANLAGEN UND LAND	-	10	10	10	20	40	10	-
59	FINANZIERUNGSSALDO	6320	270	3970	6300	7850	-110	-230	4950
60	ERSPARNIS	6530	690	4020	7200	9750	2190	2480	7980
61	LAUFENDE EINNAHMEN	94130	252730	275010	299610	318580	317830	331620	347200
62	ABZUEGLICH: LAUFENDE AUSGABEN	87600	252040	270990	292410	308830	315640	329140	339220
63	SALDO DER VERMOEGENSUEBERTRAGUNGEN	-40	-50	440	-130	-1090	-1440	-2000	-2360
64	ABZUEGLICH: NETTOINVESTITIONEN	170	370	490	770	810	860	710	630

*) IN DER ABGRENZUNG DER VOLKSWIRTSCHAFTLICHEN GESAMTRECHNUNGEN, OHNE VORGAENGE DER FINANZIERUNGSRECHNUNG.
1) VORLAUEFIGES ERGEBNIS.

WEITERE ERLAEUTERUNGEN ZU DIESER TABELLE BEFINDEN SICH IM ABSCHNITT 2.5 DES TEXTTEILS.

2) ERSTATTUNGEN VON RENTENVERSICHERUNGSBEITRAEGEN U.A.E.
3) KAEUFE DER SOZIALVERSICHERUNG VON KRAKENHAUSLEISTUNGEN DER GEBIETSKOERPERSCHAFTEN.

3.37 UMVERTEILUNG VON EINKOMMEN UND VERMOEGEN UEBER DEN STAAT
EMPFANGENE UEBERTRAGUNGEN VON ANDEREN SEKTOREN UND VON DER UEBRIGEN WELT

MILL. DM

LFD. NR.	GEGENSTAND DER NACHWEISUNG	1970	1979	1980	1981	1982	1983 1)	1984 1)	1985 1)
1	LAUFENDE UEBERTRAGUNGEN	250980	604440	645920	671200	695820	725060	765230	801170
	INDIREKTE STEUERN								
2	GEBIETSKOERPERSCHAFTEN	89050	183160	193390	198340	201890	214450	226310	229820
3	BUND	57730	113050	118820	124490	125900	132050	137390	138140
4	LAENDER	20760	45670	47060	47720	49450	53700	57860	58910
5	GEMEINDEN	10560	24440	27510	26130	26540	28700	31060	32770
	DIREKTE STEUERN 2)								
6	GEBIETSKOERPERSCHAFTEN	72840	175510	187750	188110	193180	200360	213050	229770
7	BUND	32680	73830	78320	78370	80480	83640	89610	97120
8	LAENDER	33430	83460	87970	88190	90700	94120	99750	107290
9	GEMEINDEN	6730	18220	21460	21550	22000	22600	23690	25360
10	SOZIALBEITRAEGE	84940	230190	248610	268820	284480	290370	304760	320270
11	GEBIETSKOERPERSCHAFTEN	6410	16300	17610	19140	19550	20190	20810	21820
12	BUND	1380	3080	3280	3540	3520	3630	3760	4030
13	LAENDER	4210	11550	12530	13640	14020	14480	14930	15590
14	GEMEINDEN	820	1670	1800	1960	2010	2080	2120	2200
15	SOZIALVERSICHERUNG	78530	213890	231000	249680	264930	270180	283950	298450
16	SONSTIGE LAUFENDE UEBERTRAGUNGEN	4150	15580	16170	15930	16270	19880	21110	21310
17	GEBIETSKOERPERSCHAFTEN	3760	14140	14760	14550	14850	18360	19430	19620
18	BUND	1650	7740	7820	6900	6730	9520	9780	9640
19	LAENDER	1330	3370	3650	4000	4300	4710	5260	5340
20	GEMEINDEN	780	3030	3290	3650	3820	4130	4390	4640
21	SOZIALVERSICHERUNG	390	1440	1410	1380	1420	1520	1680	1690
22	+ VERMOEGENSUEBERTRAGUNGEN	2470	6220	7230	7080	6210	6340	5890	5510
23	GEBIETSKOERPERSCHAFTEN	2470	5190	5680	6200	6210	6340	5890	5510
24	BUND	360	90	90	320	70	110	70	140
25	LAENDER	590	1240	1260	1330	1590	1740	1800	1740
26	GEMEINDEN	1520	3860	4330	4550	4550	4490	4020	3630
27	SOZIALVERSICHERUNG	-	1030	1550	880	-	-	-	-
28	= EMPFANGENE UEBERTRAGUNGEN	253450	610660	653150	678280	702030	731400	771120	806680
29	VON UNTERNEHMEN	56730	117870	116810	116760	120400	126250	135780	143040
30	PRODUKTIONSSTEUERN	41620	83190	83160	83220	85440	88680	93600	96480
31	PRODUKTIONSSTEUERN (OHNE VERWALTUNGS- GEBUEHREN)	40480	80640	80510	80440	82490	85460	90210	93040
32	VERWALTUNGS- GEBUEHREN)	1140	2550	2650	2780	2950	3220	3390	3440
33	DIREKTE STEUERN DER UNTERNEHMEN MIT EIGENER RECHTSPERSONLICHKEIT 3)4)	12310	28000	26380	25660	27140	29620	34470	39190
34	SCHADENVERSICHERUNGSLEISTUNGEN	440	1250	1300	1370	1400	1440	1470	1490
35	UEBRIGE LAUFENDE UEBERTRAGUNGEN	410	1380	1440	1490	1590	1750	1990	2060
36	VERMOEGENSUEBERTRAGUNGEN	1950	4050	4530	5020	4830	4760	4250	3820
37	DAR.: STEUERN 5)	330
38	VOM STAAT PRODUKTIONSSTEUERN	90	230	240	240	240	250	260	260
39	VON PRIV. ORGANISATIONEN OHNE ERWERBSZWECK PRODUKTIONSSTEUERN	10	20	20	20	20	20	20	20
40	VON PRIVATEN HAUSHALTEN	147370	383780	417130	438460	457450	467570	491140	518800
41	DIREKTE STEUERN 2)3)	60440	147130	161180	162410	166120	169580	177990	189940
42	SOZIALBEITRAEGE	84760	229520	247890	268040	283650	289480	303840	319320
43	TATSAECHLICHE SOZIALBEITRAEGE	78030	212460	229480	248060	263120	268300	282040	296490
44	UNTERSTELLTE SOZIALBEITRAEGE	6730	17060	18410	19980	20530	21180	21800	22830
45	SONSTIGE LAUFENDE UEBERTRAGUNGEN	1650	5090	5500	6040	6410	7080	7740	8030
46	VERMOEGENSUEBERTRAGUNGEN	520	2040	2560	1970	1270	1430	1570	1510
47	STEUERN (ERBSCHAFTSTEUER)	520	1010	1010	1090	1270	1430	1570	1510
48	SONSTIGE VERMOEGENSUEBERTRAGUNGEN 6) .	-	1030	1550	880	-	-	-	-
49	VON DER UEBRIGEN WELT	1920	9040	8980	7940	7730	11810	11490	11500
50	DIREKTE STEUERN	90	380	190	40	-80	1160	590	640
51	SOZIALBEITRAEGE	180	670	720	780	830	890	920	950
52	SONSTIGE LAUFENDE UEBERTRAGUNGEN 7)	1650	7860	7930	7030	6870	9610	9910	9730
53	DAR.: VON INSTITUTIONEN DER EG	1650	7850	7920	7030	6860	9610	9910	9730
54	VERMOEGENSUEBERTRAGUNGEN	-	130	140	90	110	150	70	180
55	DAR.: VON INSTITUTIONEN DER EG	-	130	140	90	110	150	70	180
56	NICHTABZUGSFAEHIGE UMSATZSTEUER 8)	39910	87020	96490	100780	101380	109390	116160	116460
57	EINFUHRABGABEN	7420	12700	13480	14080	14810	16110	16270	16600

1) VORLAEUFIGES ERGEBNIS.

2) VOR ABZUG DER INVESTITIONSZULAGEN UND DER ARBEITNEHMER-
SPARZULAGE (AB 1971).

3) 1970 UND 1971 EINSCHL. 1972 NACH ERSTATTUNG DES RUECK-
ZAHLBAREN KONJUNKTURZUSCHLAGES, 1973 UND 1974 EINSCHL.
STABILITAETZUSCHLAG.

4) VOR ABZUG DER INVESTITIONSZULAGEN.

5) ABLOESUNGSBETRAEGE VON LASTENAUSGLEICHSABGABEN AB 1975
IN DEN DIREKTEN STEUERN ENTHALTEN.

6) BEITRAGSNACHENTRICHTUNGEN AN DIE RENTENVERSICHERUNGEN
AUFGRUND DES RENTENREFORMGESETZES VOM OKTOBER 1972.

7) LAUFENDE UEBERTRAGUNGEN IM RAHMEN DER INTERNATIONALEN
ZUSAMMENARBEIT.

8) AUFKOMMEN AN STEUERN VOM UMSATZ SOWIE EINBEHALTENE UMSATZ-
STEUER AUFGRUND VON GESETZLICHEN SONDERREGELUNGEN.

3.37 UMVERTEILUNG VON EINKOMMEN UND VERMOEGEN UEBER DEN STAAT
GELEISTETE UEBERTRAGUNGEN AN ANDERE SEKTOREN UND AN DIE UEBRIGE WELT

MILL. DM

LFD. NR.	GEGENSTAND DER NACHWEISUNG	1970	1979	1980	1981	1982	1983 1)	1984 1)	1985 1)
58	LAUFENDE UEBERTRAGUNGEN	107310	293650	309140	331300	349170	356820	369590	376690
59	SUBVENTIONEN	11780	31120	30530	29130	29420	31820	36420	36350
60	GEBIETSKOERPERSCHAFTEN	11730	30260	29570	28230	28960	31420	35970	35840
61	BUND	8520	22070	21130	20010	20710	22350	25440	24760
62	LAENDER	3000	6960	7050	6750	6760	7500	8900	9350
63	GEMEINDEN	210	1230	1390	1470	1490	1570	1630	1730
64	SOZIALVERSICHERUNG	50	860	960	900	460	400	450	510
65	SOZIALE LEISTUNGEN	88170	234860	249320	270660	287120	290900	294750	300970
66	GEBIETSKOERPERSCHAFTEN	27310	67780	71560	78590	79660	79930	79590	81140
67	BUND	14640	35860	36780	40990	40890	41040	41930	41680
68	LAENDER	8960	23100	25280	27260	27880	27540	25910	26570
69	GEMEINDEN	3710	8820	9500	10340	10890	11350	11750	12890
70	SOZIALVERSICHERUNG	60860	167080	177760	192070	207460	210970	215160	219830
71	SONSTIGE LAUFENDE UEBERTRAGUNGEN	7360	27670	29290	31510	32630	34100	38420	39370
72	GEBIETSKOERPERSCHAFTEN	7260	27170	28870	31210	32420	33800	36400	37890
73	BUND	5140	20720	21320	22940	24040	25630	27910	28920
74	LAENDER	1320	4400	5090	5440	5520	5630	5850	6180
75	GEMEINDEN	800	2050	2460	2830	2860	2540	2640	2790
76	SOZIALVERSICHERUNG	100	500	420	300	210	300	2020	1480
77	* VERMOEGENSUEBERTRAGUNGEN	12510	30850	33290	31220	31330	31180	34420	34240
78	GEBIETSKOERPERSCHAFTEN	12470	29870	32270	30240	30270	29770	32490	31960
79	BUND	6060	14910	15840	14360	15730	16270	16280	15910
80	LAENDER	4290	11070	11970	11590	10980	10870	12860	12310
81	GEMEINDEN	2120	3890	4460	4290	3560	2630	3350	3740
82	SOZIALVERSICHERUNG	40	960	1020	960	1060	1410	1930	2280
83	* GELEISTETE UEBERTRAGUNGEN	119820	324500	342430	362520	380500	388000	404010	410930
84	AN UNTERNEHMEN	21260	56350	57090	54950	56250	58850	67760	67690
85	SUBVENTIONEN	11780	31120	30530	29130	29420	31820	36420	36350
86	NETTOPRAEMIIEN FUER SCHADENVERSICHERUNGEN	70	200	220	270	270	280	290	300
87	UEBRIGE LAUFENDE UEBERTRAGUNGEN	1350	3220	3560	3480	3530	3550	3690	3640
88	VERMOEGENSUEBERTRAGUNGEN	8060	21810	22780	22070	23030	23200	27360	27400
89	AN PRIV. ORGANISATIONEN OHNE ERWERBSZWECK LAUFENDE UEBERTRAGUNGEN	2400	7370	8400	9060	9270	9240	9560	10010
90	AN PRIVATE HAUSHALTE	89690	237440	251590	272430	287790	291220	293550	299880
91	SOZIALE LEISTUNGEN	85720	230280	244530	265520	281800	285490	288840	295570
92	SOZIALE LEISTUNGEN IM ZUSAMMENHANG MIT TATSACHELICHEN SOZIALBEITRAEGEN	59970	163950	174390	188440	203430	206840	210440	215590
93	SOZIALE LEISTUNGEN, FUER DIE SOZIAL- BEITRAEGE UNTERSTELLT WERDEN	11650	25150	26930	28660	29670	30250	30380	31240
94	SONSTIGE SOZIALE LEISTUNGEN	14100	41180	43210	48420	48700	48400	48020	48740
95	VERMOEGENSUEBERTRAGUNGEN	3970	7160	7060	6910	5990	5730	4710	4310
96	AN DIE UEBRIGE WELT	6470	23340	25350	26080	27190	28690	33140	33350
97	SOZIALE LEISTUNGEN	2450	4580	4790	5140	5320	5410	5910	5400
98	SOZIALE LEISTUNGEN IM ZUSAMMENHANG MIT TATSACHELICHEN SOZIALBEITRAEGEN	570	2370	2570	2790	3050	3140	3730	3230
99	SONSTIGE SOZIALE LEISTUNGEN	1880	2210	2220	2350	2270	2270	2180	2170
100	SONSTIGE LAUFENDE UEBERTRAGUNGEN 7)	3540	16880	17110	18700	19560	21030	24880	25420
101	DAR.: AN INSTITUTIONEN DER EG	2050	12160	12520	13930	14710	16010	17900	18520
102	VERMOEGENSUEBERTRAGUNGEN	480	1880	3450	2240	2310	2250	2350	2530
103	DAR.: AN INSTITUTIONEN DER EG	160	280	480	370	420	440	460	420

1) VORLAEUFIGES ERGEBNIS.

2) VOR ABZUG DER INVESTITIONSZULAGEN UND DER ARBEITNEHMER-
SPARZULAGE (AB 1971).

3) 1970 UND 1971 EINSCHL., 1972 NACH ERSTATTUNG DES RUECK-
ZAHLBAREN KONJUNKTURZUSCHLAGES, 1973 UND 1974 EINSCHL.
STABILITAETZUSCHLAG.

4) VOR ABZUG DER INVESTITIONSZULAGEN.

5) ABLOESUNGSBETRAEGE VON LASTENAUSGLEICHABGABEN AB 1975
IN DEN DIREKTEN STEUERN ENTHALTEN.

6) BEITRAGSNACHENTRICHTUNGEN AN DIE RENTENVERSICHERUNGEN
AUFGRUND DES RENTENREFORMGESETZES VOM OKTOBER 1972.

7) LAUFENDE UEBERTRAGUNGEN IM RAHMEN DER INTERNATIONALEN
ZUSAMMENARBEIT.

8) AUFKOMMEN AN STEUERN VOM UMSATZ SOWIE EINBEHALTENE UMSATZ-
STEUER AUFGRUND VON GESETZLICHEN SONDERREGELUNGEN.

WEITERE ERLAEUTERUNGEN ZU DIESER TABELLE BEFINDEN SICH IM
ABSCHNITT 2.5 DES TEXTTEILS.

3.39 BRUTTOINVESTITIONEN DES STAATES NACH ANLAGEARTEN

MILL. DM

LFD. NR.	GEGENSTAND DER NACHWEISUNG	1970	1979	1980	1981	1982	1983 1)	1984 1)	1985 1)
STAAT INSGESAMT									
1	KAEUFE VON NEUEN AUSRUESTUNGEN	2260	5080	5580	5220	4800	4820	5200	5770
2 +	KAEUFE VON NEUEN BAUTEN	27520	40170	44870	42370	38550	35390	35020	34530
3 +	KAEUFE VON GEBRAUCHTEN ANLAGEN UND LAND 2) ..	1980	3510	3610	3300	3100	2890	3000	3310
4 -	VERKAEUFE VON GEBRAUCHTEN ANLAGEN UND LAND ..	670	950	970	1070	1190	1310	1110	1160
5	DAR.: VERKAEUFE VON LAND	600	830	850	950	1060	1150	960	1010
6 +	VORRATSVERAENDERUNG	200	-	500	200	-	-	-	-
7 +	BRUTTOINVESTITIONEN 3)	31290	47810	53590	50020	45260	41790	42110	42450
GEBIETSKOERPERSCHAFTEN									
8	KAEUFE VON NEUEN AUSRUESTUNGEN	2250	5000	5490	5120	4690	4690	5000	5630
9	BUND	210	580	560	570	570	600	620	710
10	LAENDER	660	1730	1980	1780	1670	1750	1980	2200
11	GEMEINDEN	1180	2690	2950	2770	2450	2340	2400	2720
12 +	KAEUFE VON NEUEN BAUTEN 4)	27260	39690	44210	41390	37490	34210	34090	33580
13	BUND	4400	5980	5880	5090	4670	4870	5080	5080
14	LAENDER	5350	6340	6910	6610	6630	6400	6440	6380
15	GEMEINDEN	17510	27370	31420	29690	26190	22940	22570	22120
16	NACHRICHTLICH: KAEUFE VON NEUEN BAUTEN NACH DER RECHNUNGSSTATISTIK 5)	24090	38780	43470	41640	38440	34960	33660	34380
17	BUND	3870	5890	5730	5150	4250	5100	5100	5170
18	LAENDER	4700	6250	6950	6800	6940	6640	6500	6700
19	GEMEINDEN	15520	26640	30790	29690	26550	23220	22060	22510
20	DAR.: STRASSEN, WASSERSTRASSEN, BRUECKEN U. AE. ..	9770	14540	15200	13980	12600	12010	11890	12200
21	BUND	3660	5250	4910	4520	4150	4300	4310	4320
22	LAENDER	1190	1850	1920	1720	1740	1630	1550	1580
23	GEMEINDEN	4920	7440	8370	7740	6710	6080	6030	6300
24 +	KAEUFE VON GEBRAUCHTEN ANLAGEN UND LAND 2) ..	1980	3400	3530	3240	3040	2870	2950	3280
25	BUND	520	620	540	530	620	600	570	640
26	LAENDER	210	420	490	430	480	430	480	500
27	GEMEINDEN	1250	2360	2500	2280	1940	1840	1900	2140
28 -	VERKAEUFE VON GEBRAUCHTEN ANLAGEN UND LAND ..	670	940	960	1060	1170	1270	1100	1160
29	BUND	120	120	130	140	210	160	180	220
30	LAENDER	80	60	60	80	80	60	60	70
31	GEMEINDEN	470	760	770	840	880	1050	860	870
32	DAR.: VERKAEUFE VON LAND	600	830	850	940	1040	1120	950	1010
33	BUND	110	110	120	130	200	150	170	210
34	LAENDER	70	40	40	60	60	40	40	50
35	GEMEINDEN	420	680	690	750	780	930	740	750
36 +	VORRATSVERAENDERUNG (NUR BUND)	200	-	500	200	-	-	-	-
37 +	BRUTTOINVESTITIONEN 3) 4)	31020	47150	52770	48890	44050	40500	40940	41330
38	BUND	5210	7060	7350	6250	5650	5910	6090	6210
39	LAENDER	6340	8430	9320	8740	8700	8520	8840	9010
40	GEMEINDEN	19470	31660	36100	33900	29700	26070	26010	26110
41	NACHRICHTLICH: BRUTTOINVESTITIONEN NACH DER RECHNUNGSSTATISTIK 5)	27850	46240	52030	49140	45000	41250	40510	42130
42	BUND	4680	6970	7200	6310	5930	6140	6110	6300
43	LAENDER	5690	8340	9360	8930	9010	8760	8900	9330
44	GEMEINDEN	17480	30930	35470	33900	30060	26350	25500	26500
SOZIALVERSICHERUNG									
45	KAEUFE VON NEUEN AUSRUESTUNGEN	10	80	90	100	110	130	200	140
46 +	KAEUFE VON NEUEN BAUTEN	260	480	660	980	1060	1180	930	950
47 +	KAEUFE VON GEBRAUCHTEN ANLAGEN UND LAND 2) ..	-	110	80	60	60	20	50	30
48 -	VERKAEUFE VON GEBRAUCHTEN ANLAGEN UND LAND ..	-	10	10	10	20	40	10	-
49	DAR.: VERKAEUFE VON LAND	-	-	-	10	20	30	10	-
50 +	BRUTTOINVESTITIONEN	270	660	820	1130	1210	1290	1170	1120

1) VORLAEUFIGES ERGEBNIS.

2) NUR KAEUFE VON LAND.

3) EINSCHL. SELBSTERSTELLTER ANLAGEN.

WEITERE ERLAEUTERUNGEN ZU DIESER TABELLE BEFINDEN SICH IM ABSCHNITT 2.5 DES TEXTTEILS.

4) ABGRENZUNG NACH DEN DEFINITIONEN DER VOLKSWIRTSCHAFTLICHEN GESAMTRECHNUNGEN, D.H. NACHWEIS IM ZEITPUNKT DES ENTSTEHENS VON FORDERUNGEN UND VERBINDLICHKEITEN.

5) KASSENMAESSIGE AUSGABEN FUER DIE KAEUFE VON NEUEN BAUTEN VON BUND, LAENDERN UND GEMEINDEN.

3.41 STEUERN

MILL. DM

LFD. NR.	GEGENSTAND DER NACHWEISUNG	1970	1979	1980	1981	1982	1983 1)	1984 1)	1985 1)
1	STEUERN DER INLAENDISCHEN SEKTOREN	162650	359300	381960	387500	396420	415080	440340	460460
2	UNTERNEHMEN	54260	111190	109540	108880	112580	118300	128070	135670
3	PRODUKTIONSSTEUERN	41620	83190	83160	83220	85440	88680	93600	96480
4	PRODUKTIONSUNTERNEHMEN	40010	78380	78090	77350	77990	80150	84880	87300
5	KREDITINSTITUTE	680	2110	2320	2840	4090	4800	4820	5010
6	VERSICHERUNGSUNTERNEHMEN	930	2700	2750	3030	3360	3730	3900	4170
	DIREKTE STEUERN								
7	UNTERNEHMEN MIT EIGENER RECHTS- PERSOENLICHKEIT 2)3)	12310	28000	26380	25660	27140	29620	34470	39190
8	PRODUKTIONSUNTERNEHMEN	11010	23390	21270	19220	19040	20010	24780	29120
9	KREDITINSTITUTE	1190	4000	4600	5800	7350	8670	8710	8990
10	VERSICHERUNGSUNTERNEHMEN	110	610	510	640	750	940	980	1080
11	KOERPERSCHAFTSTEUER 2)3)	9250	23930	22260	21380	22680	25580	30300	34970
12	SONSTIGE DIREKTE STEUERN 3)	3060	4070	4120	4280	4460	4040	4170	4220
13	VERMOEGENSUEBERTRAGUNGEN (VERMOEGENS- WIRKSAME STEUERN) 4)	330
	STAAT								
14	PRODUKTIONSSTEUERN	90	230	240	240	240	230	260	260
15	PRIVATE HAUSHALTE UND PRIVATE ORGANISA- TIONEN OHNE ERWERBSZWECK	60970	148160	162210	163520	167410	171030	179580	191470
16	PRODUKTIONSSTEUERN	10	20	20	20	20	20	20	20
17	DIREKTE STEUERN	60440	147130	161180	162410	166120	169580	177990	189940
18	LOHNSTEUER 2)5)	37430	100660	115410	120010	125700	131310	139390	149810
19	DAR.: LOHNSTEUER AUF PENSIONEN 2)	1130	3270	3360	3720	3950	4540	4550	4830
20	DIREKTE STEUERN AUF EINKOMMEN AUS UNTERNEHMERTAEITIG. UND VERMOEGEN 2)3)	20870	42290	42110	38740	36670	34340	34470	35910
21	STEUERN IM ZUSAMMENHANG MIT DEM PRIVATEN VERBRAUCH	2140	4180	3660	3660	3750	3930	4130	4220
22	VERMOEGENSUEBERTRAGUNGEN (VERMOEGENS- WIRKSAME STEUERN)	520	1010	1010	1090	1270	1430	1570	1510
23	NICHTABZUGSFAEHIGE UMSATZSTEUER 6)	39910	87020	96490	100780	101380	109390	116160	116460
24	EINFUHRABGABEN	7420	12700	13480	14080	14810	16110	16270	16600
25 +	STEUERN DER UEBRIGEN WELT (NUR DIREKTE STEUERN)	90	380	190	40	-80	1160	590	640
26 +	STEUERN	162740	359680	382150	387540	396340	416240	440930	461100
27	STEUERN, SOWEIT LAUFENDE UEBERTRAGUNGEN	161890	358670	381140	386450	395070	414810	439360	459590
28	INDIREKTE STEUERN	89050	183160	193390	198340	201890	214450	226310	229820
29	PRODUKTIONSSTEUERN (OHNE VERWALTUNGS- GEBUEHREN)	40580	80890	80770	80700	82750	85730	90490	93320
30	VERBRAUCHSTEUERN	19390	32790	32980	33940	34760	35690	37310	37050
31	GEWERBFSTEUER	10730	25060	27090	26040	26100	26190	28330	30620
32	GRUNDSTEUERN	2690	5700	5800	5980	6310	6770	7110	7400
33	KFZ-STEUER (SOWEIT NICHT VON PRIVATEN HAUSHALTEN GEZAHLT)	1760	3570	3100	3100	3140	3280	3420	3450
34	SONSTIGE PRODUKTIONSSTEUERN	6010	13770	11800	11640	12440	13600	14320	14800
35	VERWALTUNGSGEBUEHREN DER UNTERNEHMEN	1140	2550	2650	2780	2950	3220	3390	3440
36	NICHTABZUGSFAEHIGE UMSATZSTEUER 6)	39910	87020	96490	100780	101380	109390	116160	116460
37	UMSATZSTEUER (OHNE EINFUHRUMSATZSTEUER)	26790	50990	52850	54300	53730	59190	55500	51430
38	EINFUHRUMSATZSTEUER	11330	33210	40600	43490	43990	46680	54980	58400
39	EINBEHALTENE UMSATZSTEUER 7)	1790	2820	3040	2990	3660	3520	5680	6630
40	EINFUHRABGABEN	7420	12700	13480	14080	14810	16110	16270	16600
41	ZOELLE	2980	4310	4790	5150	4940	5050	5710	5800
42	VERBRAUCHSTEUERN AUF EINFUHREN	3690	6680	7200	7750	8400	9540	9270	9950
43	ABSCHOEPPFUNG- UND WAERHUNGSAUSGLEICH- BETRAEGE	750	1710	1490	1180	1470	1520	1290	850
44	DIREKTE STEUERN	72840	175510	187750	188110	193180	200360	213050	229770
45	LOHNSTEUER 2)5)	37460	100790	115560	120170	125870	131480	139590	150010
46	DIREKTE STEUERN AUF EINKOMMEN AUS UNTERNEHMERTAEITIG. UND VERMOEGEN 2)3)	20930	42540	42150	38620	36420	35330	34860	36350
47	STEUERN IM ZUSAMMENHANG MIT DEM PRIVATEN VERBRAUCH	2140	4180	3660	3660	3750	3930	4130	4220
48	KOERPERSCHAFTSTEUER 2)3)	9250	23930	22260	21380	22680	25580	30300	34970
49	SONST. DIREKTE STEUERN VON UNTERNEHMEN MIT EIGENER RECHTSPERSOENLICHKEIT 3)	3060	4070	4120	4280	4460	4040	4170	4220
50 +	VERMOEGENSUEBERTRAGUNGEN (VERMOEGENSWIRKSAME STEUERN)	850	1010	1010	1090	1270	1430	1570	1510
51	ERBSCHAFTSTEUER	520	1010	1010	1090	1270	1430	1570	1510
52	ABLOESUNGSBETRAEGE VON LASTENAUS- GLEICHABGABEN	330
53 +	VERWALTUNGSBETRAEGE DER UNTERNEHMEN	1140	2550	2650	2780	2950	3220	3390	3440
54 +	STEUERN (OHNE VERWALTUNGSBETRAEGE)	161600	357130	379500	384760	393390	413020	437540	457660

1) VORLAEUFIGES ERGEBNIS.

2) 1970 UND 1971 EINSCHL., 1972 NACH ERSTATTUNG DES RUECK-
ZAHLBAREN KONJUNKTURZUSCHLAGES, 1973 UND 1974 EINSCHL.
STABILITAETZUSCHLAG.

3) VOR ABZUG DER INVESTITIONSZULAGEN.

4) ABLOESUNGSBETRAEGE VON LASTENAUSGLEICHABGABEN AB 1975
IN DEN DIREKTEN STEUERN ENTHALTEN.

5) VOR ABZUG DER ARBEITNEHMERSPARZULAGE (AB 1971).

6) AUFKOMMEN AN STEUERN VOM UMSATZ SOWIE EINBEHALTENE UMSATZ-
STEUER AUFGRUND VON GESETZLICHEN SONDERREGELUNGEN.7) UMSATZSTEUERVERGUENSTIGUNGEN FUER LAND- UND FORSTWIRT-
SCHAFTLICHE BETRIEBE (PAR. 24 UND 24A UMSATZSTEUERGESETZ),
ZUR FOERDERUNG DER BERLINER WIRTSCHAFT (PAR. 1 BIS 13
BERLINFOERDERUNGSGESETZ), FUER BEZUEGE AUS DEM WAERHUNGS-
GEBIET DER MARK DER DEUTSCHEN DEMOKRATISCHEN REPUBLIK
(ALLGEMEINE VERWALTUNGSVORSCHRIFT ZU PAR. 26 ABS. 4
UMSATZSTEUERGESETZ VOM 16. MAI 1973) SOWIE - IM JAHR 1968
- FUER DIE ENTLASTUNG DER ALTVOORRAETE (PAR. 28 UMSATZ-
STEUERGESETZ 1967).WEITERE ERLAEUTERUNGEN ZU DIESER TABELLE BEFINDEN SICH IM
ABSCHNITT 2.5 DES TEXTTEILS.

3.42 SOZIALBEITRAEGE

MILL. DM

LFD. NR.	GEGENSTAND DER NACHWEISUNG	1970	1979	1980	1981	1982	1983 1)	1984 1)	1985 1)
1	TATSACHLICHE SOZIALBEITRAEGE AN INLAENDISCHE SEKTOREN	79740	217120	234750	253770	270070	274860	288330	303010
2	ARBEITGEBERBEITRAEGE	37060	101190	110120	117640	124330	127390	133550	140020
3	AN DEN STAAT	36160	99060	107590	114960	120780	124350	130740	137100
4	DAR.: FUER GEBIETSANSAESSIGE ARBEIT- NEHMER 2)	36060	98710	107220	114550	120340	123880	130250	136600
5	AN VERSICHERUNGSUNTERNEHMEN	900	2130	2530	2680	3550	3040	2810	2920
6	SELBSTAENDIGE PENSIONS-KASSEN	590	1290	1600	1680	2490	1940	1650	1710
7	VERSORGUNGSWERKE	-	110	130	150	180	200	220	240
8	LEBENSVERSICHERUNGSUNTERNEHMEN 3)	310	730	800	850	880	900	940	970
9	ARBEITNEHMERBEITRAEGE	33040	83750	91180	97580	102490	105670	111240	117150
10	AN DEN STAAT	32820	83210	90600	96950	101740	104910	110600	116490
11	DAR.: FUER GEBIETSANSAESSIGE ARBEIT- NEHMER 2)	32740	82890	90250	96580	101350	104490	110170	116040
12	AN VERSICHERUNGSUNTERNEHMEN	220	540	580	630	750	760	640	660
13	SELBSTAENDIGE PENSIONS-KASSEN	220	430	450	480	560	550	420	440
14	VERSORGUNGSWERKE	-	110	130	150	190	210	220	220
15	SONSTIGE BEITRAEGE	9640	32180	33450	38550	43250	41800	43540	45840
16	AN DEN STAAT	9230	30860	32010	36930	41430	39930	41620	43850
17	PFLICHTBEITRAEGE DER SELBSTAENDIGEN ...	1320	3490	3600	3580	3700	3910	4050	4220
18	BEITRAEGE DES STAATES FUER EMPFAENGER SOZIALER LEISTUNGEN 4)	5230	19170	20600	24870	28800	25090	23880	22230
19	EIGENBEITRAEGE DER EMPFAENGER SOZIALER LEISTUNGEN	-	-	-	-	-	2030	4960	7860
20	UEBRIGE BEITRAEGE DER SELBSTAENDIGEN, HAUSFRAUEN U.AE.	2680	8200	7810	8480	8930	8900	8730	9540
	AN VERSICHERUNGSUNTERNEHMEN (VERSORGUNGSWERKE)	-	-	-	-	-	-	-	-
21	PFLICHTBEITRAEGE DER SELBSTAENDIGEN ...	410	1320	1440	1620	1820	1870	1920	1990
22	+ UNTERSTELLTE SOZIALBEITRAEGE AN INLAENDISCHE SEKTOREN	15740	39960	44420	46220	43720	47930	51330	53110
23	AN DEN STAAT (ALS ARBEITGEBER)	6730	17060	18410	19980	20530	21180	21800	22830
24	AN UNTERNEHMEN MIT EIGENER RECHTS- PERSOENLICHKEIT	7860	19940	22600	22820	20180	23240	25650	26350
25	PRODUKTIONSUNTERNEHMEN	7080	17980	20170	20490	17820	20520	23130	23790
26	KREDITINSTITUTE	480	1390	1690	1620	1630	1740	1620	1650
27	VERSICHERUNGSUNTERNEHMEN	300	650	740	710	730	980	900	910
28	AN PRIVATE HAUSHALTE 5)	1150	2960	3410	3420	3010	3510	3880	3930
29	+ SOZIALBEITRAEGE AN INLAENDISCHE SEKTOREN	95480	257080	279170	299990	313790	322790	339660	356120
30	TATSACHLICHE SOZIALBEITRAEGE	79740	217120	234750	253770	270070	274860	288330	303010
31	ARBEITGEBERBEITRAEGE	37060	101190	110120	117640	124330	127390	133550	140020
32	FUER ALTERS- UND HINTERBLIEBENEN- VERSORGUNG	24070	56980	62250	66610	67660	68350	72830	77330
33	FUER SONSTIGE SOZIALVERSICHERUNGEN ...	12990	44210	47870	51030	56670	59040	60720	62690
34	ARBEITNEHMERBEITRAEGE	33040	83750	91180	97580	102490	105670	111240	117150
35	FUER ALTERS- UND HINTERBLIEBENEN- VERSORGUNG	21520	48170	52280	55840	56060	56940	61100	65250
36	FUER SONSTIGE SOZIALVERSICHERUNGEN ...	11520	35580	38900	41740	46430	48730	50140	51900
37	SONSTIGE BEITRAEGE	9640	32180	33450	38550	43250	41800	43540	45840
38	PFLICHTBEITRAEGE DER SELBSTAENDIGEN ...	1730	4810	5040	5200	5520	5780	5970	6210
39	BEITRAEGE DES STAATES FUER EMPFAENGER SOZIALER LEISTUNGEN 4)	5230	19170	20600	24870	28800	25090	23880	22230
40	EIGENBEITRAEGE D. EMPFAENGER SOZIALER LEISTUNGEN	-	-	-	-	-	2030	4960	7860
41	UEBRIGE BEITRAEGE DER SELBSTAENDIGEN, HAUSFRAUEN U.AE.	2680	8200	7810	8480	8930	8900	8730	9540
42	UNTERSTELLTE SOZIALBEITRAEGE	15740	39960	44420	46220	43720	47930	51330	53110
43	FUER ALTERS- UND HINTERBLIEBENEN- VERSORGUNG 6)	14170	36250	40530	42170	39520	43750	46900	48520
44	FUER SONSTIGE SOZIALVERSICHERUNGEN	1570	3710	3890	4050	4200	4180	4430	4590
45	AN DEN STAAT	84940	230190	248610	268820	284480	290370	304760	320270
46	TATSACHLICHE SOZIALBEITRAEGE	78210	213130	230200	248840	263950	269190	282960	297440
47	UNTERSTELLTE SOZIALBEITRAEGE	6730	17060	18410	19980	20530	21180	21800	22830
48	AN UNTERNEHMEN MIT EIGENER RECHTS- PERSOENLICHKEIT	9390	23930	27150	27750	26300	28910	31020	31920
49	TATSACHLICHE SOZIALBEITRAEGE	1530	3990	4550	4930	6120	5670	5370	5570
50	UNTERSTELLTE SOZIALBEITRAEGE	7860	19940	22600	22820	20180	23240	25650	26350
	AN PRIVATE HAUSHALTE 5)	-	-	-	-	-	-	-	-
51	UNTERSTELLTE SOZIALBEITRAEGE	1150	2960	3410	3420	3010	3510	3880	3930
52	- TATSACHLICHE SOZIALBEITRAEGE VON EINPENDLERN AUS DER UEBRIGEN WELT	180	670	720	780	830	890	920	950
53	ARBEITGEBERBEITRAEGE	100	350	370	410	440	470	490	500
54	ARBEITNEHMERBEITRAEGE	80	320	350	370	390	420	430	450
55	+ TATSACHLICHE SOZIALBEITRAEGE VON AUSPENDLERN IN DIE UEBRIGE WELT 7)	80	150	170	190	220	230	230	230
56	ARBEITGEBERBEITRAEGE	40	80	90	100	120	120	120	120
57	ARBEITNEHMERBEITRAEGE	40	70	80	90	100	110	110	110
58	+ SOZIALBEITRAEGE DER INLAENDISCHEN PRIVATEN HAUSHALTE	95380	266560	278620	299400	313180	322130	338970	355400
59	TATSACHLICHE SOZIALBEITRAEGE	79640	216600	234200	253180	269460	274200	287640	302290
60	ARBEITGEBERBEITRAEGE	37000	100920	109840	117330	124010	127040	133180	139640
61	ARBEITNEHMERBEITRAEGE	33000	83500	90910	97300	102200	105360	110920	116810
62	SONSTIGE BEITRAEGE	9640	32180	33450	38550	43250	41800	43540	45840
63	UNTERSTELLTE SOZIALBEITRAEGE	15740	39960	44420	46220	43720	47930	51330	53110
64	DAR.: UNTERSTELLTE SOZIALBEITRAEGE FUER DIE BEAMTENVERSORGUNG	8160	19310	20650	22260	22740	23610	24200	25330
65	NETTOZUFUEHRUNGEN ZU RUECKSTELLUNGEN FUER BETRIEBLICHE RUHEGELD- VERPFLICHTUNGEN	3590	10780	13110	12420	8720	11440	13160	13160
66	UNTERSTELLTE SOZIALBEITRAEGE IN HOEHE DER BETRIEBSRENTEN U.AE. 8)	2420	6160	6770	7490	8060	8700	9540	9810

1) VORLAEUFIGES ERGEBNIS.

2) EINSCHL. DER AUSPENDLER ZU ALLIIERTEN STREITKRAEFTEN.

3) EINSCHL. DER BEITRAEGE ZUR ZUSATZVERSORGUNG DER AUSPENDLER
ZU ALLIIERTEN STREITKRAEFTEN.4) EINSCHL. DER BEITRAEGE DER UNTERNEHMEN FUER EMPFAENGER
VON VORRUHESTANDSGELD.

5) EINSCHL. PRIVATER ORGANISATIONEN OHNE ERWERBSZWECK UND

6) UNTERNEHMEN OHNE EIGENE RECHTSPERSOENLICHKEIT.

6) EINSCHL. VORRUHESTANDSREGELUNG.

7) OHNE BEITRAEGE VON AUSPENDLERN ZU ALLIIERTEN STREITKRAEFTEN.

8) EINSCHL. DER LEISTUNGEN AUS UNTERSTUETZUNGSKASSEN.

WEITERE ERLAEUTERUNGEN ZU DIESER TABELLE BEFINDEN SICH IM
ABSCHNITT 2.5 DES TEXTTEILS.

3.43 TATSÄCHLICHE SOZIALBEITRÄGE AN DEN STAAT

MILL. DM

LFD. NR.	GEGENSTAND DER NACHWEISUNG	1970	1979	1980	1981	1982	1983 1)	1984 1)	1985 1)
1	RENTENVERSICHERUNG DER ARBEITER 2)	25740	53840	58000	62160	62220	59800	62730	66730
2	BEITRÄGE FUER GEBIETSANSAESSIGE ARBEITNEHMER	25100	49690	53750	56230	55090	54820	57590	61280
3	ARBEITGEBERBEITRÄGE	12780	25520	27610	28960	28320	28260	29540	31350
4	ARBEITNEHMERBEITRÄGE	12320	24170	26140	27270	26770	26560	28050	29930
5	BEITRÄGE FUER EINPENDLER AUS DER UEBR. WELT	120	370	390	420	430	450	490	500
6	ARBEITGEBERBEITRÄGE	60	180	200	210	220	230	250	250
7	ARBEITNEHMERBEITRÄGE	60	190	190	210	210	220	240	250
8	SONSTIGE BEITRÄGE	520	3780	3860	5510	6700	4530	4650	4950
9	PFLICHTBEITRÄGE DER SELBSTÄNDIGEN	260	400	400	400	380	380	380	420
10	BEITRÄGE DES STAATES FUER EMPFÄNGER	-	-	-	-	-	-	-	-
11	SOZIALER LEISTUNGEN 3)	-	2270	2500	4190	5410	3250	3030	3040
12	EIGENBEITRÄGE DER EMPFÄNGER SOZIALER	-	-	-	-	-	-	-	-
13	LEISTUNGEN	260	1110	960	920	910	900	340	470
14	UEBRIGE BEITRÄGE 4)	-	-	-	-	-	-	900	1020
15	RENTENVERSICHERUNG DER ANGESTELLTEN 2)	16640	49070	52850	58310	59980	61160	67270	71870
16	ARBEITGEBERBEITRÄGE	8210	23350	25490	27870	28460	29570	32670	34960
17	ARBEITNEHMERBEITRÄGE	7970	22510	24540	26810	27410	28480	31210	33400
18	SONSTIGE BEITRÄGE	460	3210	2820	3630	4110	3110	3390	3510
19	PFLICHTBEITRÄGE DER SELBSTÄNDIGEN	20	390	380	390	370	400	400	420
20	BEITRÄGE DES STAATES FUER EMPFÄNGER	-	-	-	-	-	-	-	-
21	SOZIALER LEISTUNGEN 3)	-	1160	1420	1930	2410	1440	1410	1580
22	EIGENBEITRÄGE DER EMPFÄNGER SOZIALER	-	-	-	-	-	-	-	-
23	LEISTUNGEN	440	1660	1020	1310	1330	1270	180	150
24	UEBRIGE BEITRÄGE 4)	-	-	-	-	-	-	1400	1360
25	KNAPPSCHAFTLICHE RENTENVERSICHERUNG	1230	2100	2300	2540	2570	2520	2610	2720
26	ARBEITGEBERBEITRÄGE	790	1310	1440	1550	1570	1550	1580	1630
27	ARBEITNEHMERBEITRÄGE	440	740	810	920	920	920	960	1010
28	SONSTIGE BEITRÄGE	-	50	50	70	80	50	70	80
29	BEITRÄGE DES STAATES FUER EMPFÄNGER	-	-	-	-	-	-	-	-
30	SOZIALER LEISTUNGEN 3)	-	50	50	70	80	50	50	40
31	EIGENBEITRÄGE DER EMPFÄNGER SOZIALER	-	-	-	-	-	-	-	-
32	LEISTUNGEN	-	-	-	-	-	-	20	40
33	ZUSATZVERSORGUNG 5)	1840	4510	5000	5340	5540	5700	5980	6220
34	ARBEITGEBERBEITRÄGE	1330	4490	4980	5340	5540	5700	5980	6220
35	ARBEITNEHMERBEITRÄGE	510	20	20	-	-	-	-	-
36	LANDWIRTSCHAFTLICHE ALTERSKASSEN	260	530	550	580	630	770	770	750
37	GESETZLICHE KRANKENVERSICHERUNG 2)	24990	76960	83500	90890	96350	98240	100650	107320
38	BEITRÄGE FUER GEBIETSANSAESSIGE ARBEITNEHMER	17720	54690	59860	64790	67560	67910	69420	74290
39	ARBEITGEBERBEITRÄGE	7780	27180	29690	32160	33540	33750	34480	36880
40	ARBEITNEHMERBEITRÄGE	9940	27510	30170	32630	34020	34160	34940	37410
41	BEITRÄGE FUER EINPENDLER AUS DER UEBR. WELT	40	210	230	250	260	270	270	280
42	ARBEITGEBERBEITRÄGE	20	110	110	130	130	130	130	140
43	ARBEITNEHMERBEITRÄGE	20	100	120	120	130	130	140	140
44	SONSTIGE BEITRÄGE	7230	22060	23410	25850	28530	30060	30960	32750
45	PFLICHTBEITRÄGE DER SELBSTÄNDIGEN	20	1010	1020	1010	1040	1070	1120	1200
46	BEITRÄGE DES STAATES FUER EMPFÄNGER	-	-	-	-	-	-	-	-
47	SOZIALER LEISTUNGEN 3)	5230	15620	16560	18590	20800	20230	19130	17330
48	EIGENBEITRÄGE DER EMPFÄNGER SOZIALER	-	-	-	-	-	-	-	-
49	LEISTUNGEN	1980	5430	5830	6250	6690	6730	4280	7060
50	UEBRIGE BEITRÄGE 4)	-	-	-	-	-	-	6430	7160
51	GESETZLICHE UNFALLVERSICHERUNG 2)	4350	9000	9500	9780	10440	10510	10840	11230
52	BEITRÄGE FUER GEBIETSANSAESSIGE ARBEITNEHMER	3580	7790	8200	8510	9100	9160	9400	9740
53	BEITRÄGE FUER EINPENDLER AUS DER UEBR. WELT	10	30	30	40	40	40	40	40
54	SONSTIGE BEITRÄGE	760	1180	1270	1230	1300	1310	1400	1450
55	PFLICHTBEITRÄGE DER SELBSTÄNDIGEN	760	1160	1250	1200	1280	1290	1380	1430
56	BEITRÄGE DES STAATES FUER EMPFÄNGER	-	-	-	-	-	-	-	-
57	SOZIALER LEISTUNGEN 3)	-	20	20	30	20	20	20	20
58	EIGENBEITRÄGE DER EMPFÄNGER SOZIALER	-	-	-	-	-	-	-	-
59	LEISTUNGEN	-	-	-	-	-	-	-	-
60	ARBEITSLOSENVERSICHERUNG 2)	3160	17120	18500	19240	26220	30490	32110	30600
61	BEITRÄGE FUER GEBIETSANSAESSIGE ARBEITNEHMER	3150	17010	18380	19110	26040	30260	31610	30110
62	ARBEITGEBERBEITRÄGE	1590	9070	9810	10160	13810	15890	16600	15820
63	ARBEITNEHMERBEITRÄGE	1560	7940	8570	8950	12230	14370	15010	14290
64	BEITRÄGE FUER EINPENDLER AUS DER UEBR. WELT	10	60	70	70	100	130	120	130
65	ARBEITGEBERBEITRÄGE	10	30	30	30	50	60	70	70
66	ARBEITNEHMERBEITRÄGE	-	30	40	40	50	70	50	60
67	SONSTIGE BEITRÄGE	-	50	50	60	80	100	380	360
68	BEITRÄGE DES STAATES FUER EMPFÄNGER	-	-	-	-	-	-	-	-
69	SOZIALER LEISTUNGEN 3)	-	50	50	60	80	100	240	220
70	EIGENBEITRÄGE DER EMPFÄNGER SOZIALER	-	-	-	-	-	-	-	-
71	LEISTUNGEN	-	-	-	-	-	-	140	140
72	TATSÄCHLICHE SOZIALBEITRÄGE AN DEN STAAT 2) ..	78210	213130	230200	248840	263950	269190	282960	297440
73	BEITRÄGE FUER GEBIETSANSAESSIGE ARBEITNEHMER	68800	181600	197470	211130	221690	228370	240420	252640
74	ARBEITGEBERBEITRÄGE	36060	98710	107220	114550	120340	123880	130250	136600
75	ARBEITNEHMERBEITRÄGE	32740	82890	90250	96580	101350	104490	110170	116040
76	BEITRÄGE FUER EINPENDLER AUS DER UEBR. WELT	180	670	720	780	830	890	920	950
77	ARBEITGEBERBEITRÄGE	100	350	370	410	440	470	490	500
78	ARBEITNEHMERBEITRÄGE	80	320	350	370	390	420	430	450
79	SONSTIGE BEITRÄGE	9230	30860	32010	36930	41430	39930	41620	43850
80	PFLICHTBEITRÄGE DER SELBSTÄNDIGEN	1320	3490	3600	3580	3700	3910	4050	4220
81	BEITRÄGE DES STAATES FUER EMPFÄNGER	-	-	-	-	-	-	-	-
82	SOZIALER LEISTUNGEN 3)	5230	19170	20600	24870	28800	25090	23880	22230
83	EIGENBEITRÄGE DER EMPFÄNGER SOZIALER	-	-	-	-	-	-	-	-
84	LEISTUNGEN	-	-	-	-	-	-	-	-
85	UEBRIGE BEITRÄGE DER SELBSTÄNDIGEN, HAUSFRAUEN U.ÄE.	2680	8200	7810	8480	8930	8900	8730	9540

1) VORLÄUFIGES ERGEBNIS.

2) EINSCHL. DER BEITRÄGE VON AUSPENDLERN ZU ALLIIERTEN STREITKRAEFTEN.

3) EINSCHL. DER BEITRÄGE DER UNTERNEHMEN FUER EMPFÄNGER VON VORRUHESTANDSGELD.

4) BEITRÄGE DER SELBSTÄNDIGEN (OHNE PFLICHTBEITRÄGE), HAUSFRAUEN U.ÄE.

5) ZUSATZVERSORGUNGSKASSEN, INSBESONDERE VON BUND, LÄNDERN, GEMEINDEN, BUNDESBahn, BUNDESPost UND KIRCHEN.

WEITERE ERLÄUTERUNGEN ZU DIESER TABELLE BEFINDEN SICH IM ABSCHNITT 2.5 DES TEXTTEILS.

3.44 SOZIALE LEISTUNGEN *)

MILL. DM

LFZ. NR.	GEGENSTAND DER NACHWEISUNG	1970	1979	1980	1981	1982	1983 1)	1984 1)	1985 1)
1	SOZIALE LEISTUNGEN VON INLAENDISCHEN SEKTOREN	96810	253950	269910	292490	309920	314710	319530	326450
2	STAAT	88170	234860	249320	270660	287120	290900	294750	300970
3	SOZIALE LEISTUNGEN IM ZUSAMMENHANG MIT TATSAECHLICHEN SOZIALBEITRAEGEN	60540	166320	176960	191230	206480	209980	214170	218820
4	SOZIALE LEISTUNGEN, FUER DIE SOZIAL- BEITRAEGE UNTERSTELLT WERDEN	11650	25150	26930	28660	29670	30250	30380	31240
5	SONSTIGE SOZIALE LEISTUNGEN	15980	43390	45430	50770	50970	50670	50200	50910
6	GEBIETSKOERPERSCHAFTEN	27310	67780	71560	78590	79660	79930	79590	81140
7	BUND	14640	35860	36780	40990	40890	41040	41930	41680
8	SOZIALE LEISTUNGEN, FUER DIE SOZIAL- BEITRAEGE UNTERSTELLT WERDEN	3890	7410	7800	8090	8120	8080	7850	7970
9	SONSTIGE SOZIALE LEISTUNGEN	10750	28450	28980	32900	32770	32960	34080	33710
10	LAENDER	8960	23100	25280	27260	27880	27540	25910	26570
11	SOZIALE LEISTUNGEN, FUER DIE SOZIAL- BEITRAEGE UNTERSTELLT WERDEN	5830	13550	14670	15800	16400	16800	17110	17690
12	SONSTIGE SOZIALE LEISTUNGEN	3130	9550	10610	11460	11480	10740	8800	8880
13	GEMEINDEN	3710	8820	9500	10340	10890	11350	11750	12890
14	SOZIALE LEISTUNGEN, FUER DIE SOZIAL- BEITRAEGE UNTERSTELLT WERDEN	1610	3430	3660	3930	4170	4380	4430	4570
15	SONSTIGE SOZIALE LEISTUNGEN	2100	5390	5840	6410	6720	6970	7320	8320
16	SOZIALVERSICHERUNG	60860	167080	177760	192070	207460	210970	215160	219830
17	SOZIALE LEISTUNGEN IM ZUSAMMENHANG MIT TATSAECHLICHEN SOZIALBEITRAEGEN	60540	166320	176960	191230	206480	209980	214170	218820
18	SOZIALE LEISTUNGEN, FUER DIE SOZIAL- BEITRAEGE UNTERSTELLT WERDEN	320	760	800	840	980	990	990	1010
19	UNTERNEHMEN MIT EIG. RECHTSPERSONLICHKEIT	7950	17640	19020	20150	21010	21900	22740	23390
20	PRODUKTIONSUNTERNEHMEN	6700	14700	15800	16780	17260	17890	18610	19110
21	SOZIALE LEISTUNGEN, FUER DIE SOZIAL- BEITRAEGE UNTERSTELLT WERDEN	6660	14620	15710	16680	17160	17770	18480	18930
22	SONSTIGE SOZIALE LEISTUNGEN	40	80	90	100	100	120	130	180
23	KREDITINSTITUTE								
24	SOZIALE LEISTUNGEN, FUER DIE SOZIAL- BEITRAEGE UNTERSTELLT WERDEN	320	740	750	760	810	860	910	940
25	VERSICHERUNGSUNTERNEHMEN	930	2200	2470	2610	2940	3150	3220	3340
26	SOZIALE LEISTUNGEN IM ZUSAMMENHANG MIT TATSAECHLICHEN SOZIALBEITRAEGEN	800	1920	2190	2310	2610	2790	2830	2940
27	SELBSTAENDIGE PENSIONSKASSEN	510	860	1010	1030	1190	1290	1280	1330
28	LEBENSVERSICHERUNGSUNTERNEHMEN	120	290	320	340	360	400	400	430
29	VERSORGUNGSWERKE	170	770	860	940	1060	1100	1150	1180
30	SOZIALE LEISTUNGEN, FUER DIE SOZIAL- BEITRAEGE UNTERSTELLT WERDEN	130	280	280	300	330	360	390	400
31	UNTERNEHMEN OHNE EIG. RECHTSPERSONLICHKEIT								
32	SOZIALE LEISTUNGEN, FUER DIE SOZIAL- BEITRAEGE UNTERSTELLT WERDEN	330	900	980	1070	1160	1250	1370	1400
33	PRIVATE HAUSHALTE UND PRIVATE ORGANISATI- ONEN OHNE ERWERBSZWECK								
34	SOZIALE LEISTUNGEN, FUER DIE SOZIAL- BEITRAEGE UNTERSTELLT WERDEN	360	550	590	610	630	660	670	690
35	SONSTIGE SOZIALE LEISTUNGEN	2490	4660	4880	5240	5420	5530	6040	5580
36	SOZIALE LEISTUNGEN IM ZUSAMMENHANG MIT TATSAECHLICHEN SOZIALBEITRAEGEN	570	2370	2570	2790	3050	3140	3730	3230
37	SONSTIGE SOZIALE LEISTUNGEN	1920	2290	2310	2450	2370	2390	2310	2350
38	STAAT	2450	4580	4790	5140	5320	5410	5910	5400
39	GEBIETSKOERPERSCHAFTEN	1880	2210	2220	2350	2270	2280	2180	2170
40	BUND	300	300	350	370	340	360	350	340
41	LAENDER	1490	1790	1740	1850	1810	1790	1680	1670
42	GEMEINDEN	90	120	130	130	120	120	150	160
43	SOZIALVERSICHERUNG	570	2370	2570	2790	3050	3140	3730	3230
44	UNTERNEHMEN MIT EIG. RECHTSPERSONLICHKEIT	40	80	90	100	100	120	130	180
45	SOZIALE LEISTUNGEN VON DER UEBRIGEN WELT	140	260	290	300	330	350	380	420
46	SOZIALE LEISTUNGEN AN INLAENDISCHE PRIVATE HAUSHALTE	94460	249550	265320	287550	304830	309530	313870	321290
47	VOM STAAT	85720	230280	244530	265520	281800	285490	288840	295570
48	GEBIETSKOERPERSCHAFTEN	25430	65570	69440	76240	77220	76400	74100	78970
49	VERSICHERUNG DER KRIEGSGEFAANGENEN UND KRIEGSSCHADENRENTEN U. SONSTIGE GELDLEIS- TUNGEN IM RAHMEN DES LASTENAUSGLEICHS	5930	10150	10220	10280	10470	10320	10200	9860
50	LAUFENDE WIEDERGUTMACHUNGSLEISTUNGEN	550	320	370	330	320	310	300	280
51	KRIEGSGEFAANGENEN- UND HAEFTLINGS- ENTSCHAEDIGUNGEN U.AE.	60	130	150	170	130	90	140	100
52	GELDLEISTUNGEN DER ARBEITSLOSENHILFE	20	330	360	2850	5020	7130	8720	9130
53	GELDLEISTUNGEN DER SOZIALHILFE UND KRIEGSOFFERFUEHRSORGE	2070	5670	6200	6810	7190	7580	8010	9170
54	GESETZLICHES KINDERGELD	2820	16710	16930	18460	16180	14670	14240	13820
55	AUSBILDUNGSBEIHELLEN	70	2520	3140	3130	3070	2470	790	660
56	WOHNGELD	600	1850	1830	2420	2670	2600	2410	2470
57	OEFFENTLICHE PENSIONEN 2)	10610	22370	23900	25370	26150	26790	26770	27510
58	BEIHELLEN UND UNTERSTUETZUNGEN IM OEFFENTLICHEN DIENST 3)	720	2020	2230	2450	2540	2470	2620	2720
59	UEBRIGE SOZIALE LEISTUNGEN	390	1880	2480	2500	2240	1920	1960	2080
60	SOZIALVERSICHERUNG	60290	164710	175190	189280	204410	207830	211430	216600
61	GELDLEISTUNGEN DER RENTENVERSICHERUNG DER ARBEITER	27670	69930	72850	75950	80350	81630	84820	86360
62	RENTENVERSICHERUNG DER ANGESTELLTEN	14970	44840	47810	50900	55010	57050	60810	63530
63	KNAPPSCHAFTLICHEN RENTENVERSICHERUNG	5800	12030	12610	13190	13860	14130	13790	13990
64	ZUSATZVERSICHERUNG 4)	1120	5490	5700	6310	6890	7450	7660	7540
65	LANDWIRTSCHAFTLICHEN ALTERS KASSEN	830	2380	2480	2580	2710	2780	2900	3020
66	GESETZLICHEN KRANKENVERSICHERUNG	3890	8330	9920	9950	9460	9500	10240	10450
67	GESETZLICHEN UNFALLVERSICHERUNG	3000	6510	6800	7170	7500	7520	7570	7750
68	ARBEITSLOSENVERSICHERUNG	2690	14440	16220	22390	27650	26780	22650	22550
69	OEFFENTLICHE PENSIONEN 2)	310	720	760	790	920	930	930	950
70	BEIHELLEN UND UNTERSTUETZUNGEN IM OEFFENTLICHEN DIENST 3)	10	40	40	50	60	60	60	60
71	VON UNTERNEHMEN, PRIVATEN HAUSHALTEN UND PRIVATEN ORGANISATIONEN OHNE ERWERBSZWECK	8600	19010	20500	21730	22700	23690	24650	25300
72	BETRIEBSRENTEN 5)	3050	7310	8100	8860	9610	10390	11220	11790
73	OEFFENTLICHE PENSIONEN	4540	9280	9920	10380	10430	10550	10530	10520
74	BEIHELLEN, UNTERSTUETZUNGEN U.AE.	840	1650	1620	1550	1600	1650	1750	1810
75	RENTEN DER VERSORGUNGSWERKE	170	770	860	940	1060	1100	1150	1180
76	VON DER UEBRIGEN WELT	140	260	290	300	330	350	380	420
77	NACHRICHTLICH: OEFFENTLICHE PENSIONEN 2) 6)	15460	32370	34580	36540	37500	38270	38230	38980

*) NUR GELDLEISTUNGEN.

1) VORLAEFIGES ERGEBNIS.

2) EINSCHL. BEIHELLEN UND UNTERSTUETZUNGEN FUER PENSIONAERE SOWIE PENSIONEN FUER EHEMALIGE BEAMTE DER BRUTTO IM HAUSHALT VERBUCHTEN UNTERNEHMEN OHNE EIGENE RECHTSPERSONLICHKEIT.

3) OHNE BEIHELLEN UND UNTERSTUETZUNGEN FUER PENSIONEN.

WEITERE ERCLAERUNGEN ZU DIESER TABELLE BEFINDEN SICH IM ABSCHNITT 2.5 DES TEXTTEILS.

4) ZUSATZVERSORGUNGSKASSEN, INSBESONDERE VON BUND, LAENDERN, GEMEINDEN, BUNDESBahn, BUNDESPost UND KIRCHEN.

5) DIREKTZAHLUNGEN DER ARBEITGEBER, LEISTUNGEN AUS UNTERSTUETZUNGSKASSEN, AUS SELBSTAENDIGEN PENSIONSKASSEN UND AUS DIREKTVERSICHERUNGEN BEI LEBENSVERSICHERUNGSUNTERNEHMEN SOWIE VORRUEHSTANDSGELD (AB 1985).

6) OEFFENTLICHE PENSIONEN VOM STAAT, VON OEFFENTLICHEN UNTERNEHMEN UND VON PRIVATEN ORGANISATIONEN OHNE ERWERBSZWECK.

3.45 EINKOMMEN DER PRIVATEN HAUSHALTE *) UND SEINE VERWENDUNG

MILL. DM

LFD. NR.	GEGENSTAND DER NACHWEISUNG	1970	1979	1980	1981	1982	1983 1)	1984 1)	1985 1)
1	BRUTTOEINKOMMEN AUS UNSELBSTAENDIGER ARBEIT	360640	777850	844410	882950	902520	920730	952730	989270
2	ARBEITGEBERBEITRAEGE	52740	140880	164260	163550	167730	174970	184510	192750
3	TATSAECHLICHE SOZIALBEITRAEGE DER ARBEITGEBER	37000	100920	109840	117330	124010	127040	133180	139640
4	UNTERSTELLTE SOZIALBEITRAEGE	15740	39960	44420	46220	43720	47930	51330	53110
5	BRUTTOLOHN- UND -GEHALTSUMME	307900	636970	690150	719400	734790	745760	768220	796520
6	ABZUEGE	69300	180890	202960	213590	223950	232130	245760	261790
7	LOHNSTEUER 2)3)4)	36300	97390	112050	116290	121750	126770	134840	144980
8	TATSAECHLICHE SOZIALBEITRAEGE DER ARBEITNEHMER	33000	83500	90910	97300	102200	105360	110920	116810
9	NETTOLOHN- UND -GEHALTSUMME	238600	456080	487190	505810	510840	513630	522460	534730
10 +	BRUTTOEINKOMMEN AUS UNTERNEHMERTAEITGKEIT UND VERMOEGEN	155310	276110	282830	284580	304400	333270
11	ENTNOMMENE GEWINNE UND VERMOEGENSEINKOMMEN NICHTENTNOMMENE GEWINNE DER UNTERNEHMEN OHNE EIGENE RECHTSPERSONLICHKEIT	114940	244970	269280	299580	310840	328530	358880	383990
12	DIREKTE STEUERN AUF EINKOMMEN AUS UNTERNEHMERTAEITGKEIT UND VERMOEGEN 4)5)	18230	-14450	-31760	-57200	-47410	-33780
13	SOZIALBEITRAEGE (PFLICHTBEITRAEGE DER SELBSTAENDIGEN)	20870	42290	42110	38740	36670	34340	34470	35910
14	ABZUEGLICH: SALDO DER UNTERSTELLTEN SOZIALBEITRAEGE UND DER SOZIALEN LEISTUNGEN DER PRIVATEN HAUSHALTE AUF ARBEITGEBER 6)	1730	4810	5040	5200	5520	5780	5970	6210
15	UNTERSTELLTE SOZIALBEITRAEGE	460	1510	1840	1740	1220	1600	1840	1840
16	SOZIALE LEISTUNGEN	1150	2960	3410	3420	3010	3510	3880	3930
17	INTERNATIONALE PRIVATE UEBERTRAGUNGEN	690	1450	1570	1680	1790	1910	2040	2090
18 +	ERWERBS- UND VERMOEGENSEINKOMMEN DER PRIVATEN HAUSHALTE	515950	1053960	1127240	1167530	1206920	1254000
19 -	ZINSEN AUF KONSUMENTENSCHULDEN	3340	9630	13850	17470	19440	17780	17590	17910
20 +	ANTEIL DER PRIV. HAUSHALTE AM VOLKSEINKOMMEN	512610	1044330	1113390	1150060	1187480	1236220
21 +	EMPFANGENE LAUFENDE UEBERTRAGUNGEN	108470	284080	303570	329480	348250	354680	360870	370650
22	SOZIALBEITRAEGE	1150	2960	3410	3420	3010	3510	3880	3930
23	SOZIALE LEISTUNGEN	94460	249550	265320	287550	304830	309530	313870	321290
24	SCHADENVERSICHERUNGSLEISTUNGEN	10320	24000	26160	29090	30700	31940	33200	35040
25	UEBRIGE LAUFENDE UEBERTRAGUNGEN	2540	7540	8680	9420	9710	9700	9920	10390
26	VOM STAAT	88120	237650	252930	274580	291070	294730	298400	305580
27	SOZIALE LEISTUNGEN	85720	230280	244530	265520	281800	285490	288840	295570
28	LAUFENDE UEBERTRAGUNGEN AN PRIVATE ORGANISATIONEN OHNE ERWERBSZWECK	2400	7370	8400	9060	9270	9240	9560	10010
29	VON UNTERNEHMEN MIT EIGENER RECHTSPERSONLICHKEIT	18230	41560	45090	49140	51610	53720	55810	58290
30	SOZIALE LEISTUNGEN	7910	17560	18930	20050	20910	21780	22610	23210
31	SCHADENVERSICHERUNGSLEISTUNGEN	10320	24000	26160	29090	30700	31940	33200	35040
32	VON PRIVATEN HAUSHALTEN 6)	1840	4410	4980	5100	4800	5420	5920	6020
33	SOZIALBEITRAEGE	1150	2960	3410	3420	3010	3510	3880	3930
34	SOZIALE LEISTUNGEN	690	1450	1570	1680	1790	1910	2040	2090
35	VON DER UEBRIGEN WELT	280	430	570	660	770	810	740	740
36	SOZIALE LEISTUNGEN	140	260	290	300	330	350	380	420
37	INTERNATIONALE PRIVATE UEBERTRAGUNGEN	140	170	280	360	440	460	360	380
38 -	GELEISTETE LAUFENDE UEBERTRAGUNGEN	174880	444770	484700	511050	530710	545110	573210	603700
39	DIREKTE STEUERN 3)4)5)	60440	147130	161180	162410	166120	169580	177990	189940
40	SOZIALBEITRAEGE	95380	256560	278620	299400	313180	322130	338970	355400
41	SOZIALE LEISTUNGEN	690	1450	1570	1680	1790	1910	2040	2090
42	NETTOPRAEMIIEN FUER SCHADENVERSICHERUNGEN	10440	24640	26810	29760	31390	32620	33840	35620
43	UEBRIGE LAUFENDE UEBERTRAGUNGEN	7930	14990	16520	17800	18230	18870	20370	20650
44	AN DEN STAAT	146850	381740	414570	436490	456180	466140	489570	517290
45	DIREKTE STEUERN 3)4)5)	60440	147130	161180	162410	166120	169580	177990	189940
46	SOZIALBEITRAEGE	84760	229520	247890	268040	283650	289480	303840	319320
47	SONSTIGE LAUFENDE UEBERTRAGUNGEN	1650	5090	5500	6040	6410	7080	7740	8030
48	AN UNTERNEHMEN MIT EIGENER RECHTSPERSONLICHKEIT	19830	48570	53960	57510	57690	61530	64860	67540
49	SOZIALBEITRAEGE	9390	23930	27150	27750	26300	28910	31020	31920
50	NETTOPRAEMIIEN FUER SCHADENVERSICHERUNGEN	10440	24640	26810	29760	31390	32620	33840	35620
51	AN PRIVATE HAUSHALTE 6)	1840	4410	4980	5100	4800	5420	5920	6020
52	SOZIALBEITRAEGE	1150	2960	3410	3420	3010	3510	3880	3930
53	SOZIALE LEISTUNGEN	690	1450	1570	1680	1790	1910	2040	2090
54	AN DIE UEBRIGE WELT	6360	10050	11190	11950	12040	12020	12860	12850
55	SOZIALBEITRAEGE	80	150	170	190	220	230	230	230
56	INTERNATIONALE PRIVATE UEBERTRAGUNGEN 7)	6280	9900	11020	11760	11820	11790	12630	12620
57	DAR: HEIMATUEBERWEISUNGEN AUSLAENDISCHER ARBEITNEHMER	5000	6950	7450	7650	7550	7700	8300	7800
58 +	VERFUEGBARES EINKOMMEN	446200	883610	932260	968490	1005020	1045790
59	VERFUEGBARES EINKOMMEN OHNE NICHTENTNOMMENE GEWINNE DER UNTERNEHMEN OHNE EIGENE RECHTSPERSONLICHKEIT	427970	898060	964020	1025690	1052430	1079570	1120280	1162580
60	NETTOLOHN- UND -GEHALTSUMME	238600	456080	487190	505810	510840	513630	522460	534730
61	ENTNOMMENE GEWINNE U. VERMOEGENSEINKOMMEN	114940	244970	269280	299580	310840	328530	358880	383990
62	EMPFANGENE LAUFENDE UEBERTRAGUNGEN 8)	90640	234650	250040	268380	281790	287570	290400	296760
63	ABZUEGLICH:								
64	ZINSEN AUF KONSUMENTENSCHULDEN	3340	9630	13850	17470	19440	17780	17590	17910
65	GELEISTETE LAUFENDE UEBERTRAGUNGEN 9)	12870	28010	28440	30610	31600	32380	33870	34990
66	NICHTENTNOMMENE GEWINNE DER UNTERNEHMEN OHNE EIGENE RECHTSPERSONLICHKEIT	18230	-14450	-31760	-57200	-47410	-33780
67 -	PRIVATER VERBRAUCH	368850	785020	840780	887850	918050	958540	990300	1027290
68 +	ERSPARNIS	77350	98590	91480	80640	86970	87250
69 -	NICHTENTNOMMENE GEWINNE DER UNTERNEHMEN OHNE EIGENE RECHTSPERSONLICHKEIT	18230	-14450	-31760	-57200	-47410	-33780
70 +	ERSPARNIS OHNE NICHTENTNOMMENE GEWINNE DER UNTERNEHMEN OHNE EIG. RECHTSPERSONLICHKEIT	59120	113040	123240	137840	134380	121030	129980	135290
71 +	EMPFANGENE VERMOEGENSUEBERTRAGUNGEN 10)	8260	19780	21660	21910	19760	22260	22500	22140
72 -	GELEISTETE VERMOEGENSUEBERTRAGUNGEN	12710	35090	36990	38080	37520	39120	41550	42040
73 +	FINANZIERUNGSSALDO	54670	97730	107910	121670	116620	104170	110930	115390

*) EINSCHL. PRIVATER ORGANISATIONEN OHNE ERWERBSZWECK.
1) VORLAUEFIGES ERGEBNIS.
2) OHNE LOHNSTEUER AUF PENSIONEN.
3) VOR ABZUG DER ARBEITNEHMERSPARZULAGE (AB 1971).
4) 1970 UND 1971 EINSCHL. 1972 NACH ERSTATTUNG DES RUECKZAHLBAREN KONJUNKTURZUSCHLAGES, 1973 UND 1974 EINSCHL. STABILITAETZUSCHLAG.
5) VOR ABZUG DER INVESTITIONSZUSCHLAGEN.
6) EINSCHL. PRIVATER ORGANISATIONEN OHNE ERWERBSZWECK UND UNTERNEHMEN OHNE EIGENE RECHTSPERSONLICHKEIT.
7) EINSCHL. LAUFENDER UEBERTRAGUNGEN AN DIE DDR.

8) SOZIALE LEISTUNGEN VOM STAAT, VON UNTERNEHMEN, PRIVATEN ORGANISATIONEN OHNE ERWERBSZWECK UND VON DER UEBRIGEN WELT (NACH ABZUG DER LOHNSTEUER AUF PENSIONEN, DER BEITRAEGE DES STAATES FUER EMPFAENGER SOZIALER LEISTUNGEN UND DEREN EIGENBEITRAEGE ZUR SOZIALVERSICHERUNG). LAUFENDE UEBERTRAGUNGEN DES STAATES AN PRIVATE ORGANISATIONEN OHNE ERWERBSZWECK, INTERNATIONALE PRIVATE UEBERTRAGUNGEN.
9) NICHTZURECHENBARE STEUERN, SOZIALVERSICHERUNGSBEITRAEGE DER SELBSTAENDIGEN (OHNE PFLICHTBEITRAEGE), HAUSFRAUEN U.A.E., NETTOPRAEMIIEN FUER SCHADENVERSICHERUNGEN ABZUEGLICH SCHADENVERSICHERUNGSLEISTUNGEN, RUECKERSTATTUNGEN UND SONSTIGE UEBERTRAGUNGEN.
10) EINSCHL. ARBEITNEHMERSPARZULAGE (AB 1971).

WEITERE ERLAEUTERUNGEN ZU DIESER TABELLE BEFINDEN SICH IM ABSCHNITT 2.5 DES TEXTTEILS.

3.48 EINWOHNER, ERWERBSTAETIGE UND BESCHAEFTIGTE ARBEITNEHMER

DURCHSCHNITT IN 1000

LFD. NR.	GEGENSTAND DER NACHWEISUNG	1970	1979	1980	1981	1982	1983	1984 1)	1985 1)
1	BEVÖLKERUNG (EINWOHNER)	60651	61359	61566	61682	61638	61423	61175	...
2	ERWERBSPERSONEN	26617	26923	27217	27416	27542	27589	27618	27835
3	- ARBEITSLOSE	149	876	889	1272	1633	2258	2266	2304
4	* ERWERBSTAETIGE INLAENDER	26668	26047	26328	26144	25709	25331	25352	25531
5	SELBSTAENDIGE UND MITHELFFENDE FAMILIEN- ANGEHÖRIGE	4422	3384	3319	3275	3273	3274	3282	3294
6	BESCHAEFTIGTE ARBEITNEHMER	22246	22663	23009	22869	22436	22057	22070	22237
7	+ IM INLAND ERWERBSTAETIGE EINPENDLER	56	78	78	78	78	78	78	78
8	.. IN DER UEBRIGEN WELT ERWERBSTAETIGE AUSPENDLER	164	130	128	130	136	137	138	138
9	* ERWERBSTAETIGE IM INLAND 2)	26560	25995	26278	26092	25651	25272	25292	25471
10	LAND- U. FORSTWIRTSCHAFT, FISCHEREI	2262	1481	1437	1408	1395	1391	1390	1390
11	LANDWIRTSCHAFT	-	1351	1311	1283	1274	1262	1262	1262
12	GEWERBL. GAERTN. U. TIERH., FORSTW., FISCHEREI	-	130	126	125	121	129	129	129
13	WARENPRODUZIERENDES GEWERBE	12987	11506	11586	11328	10919	10541	10449	10439
14	ENERGIE- U. WASSERVERSORGUNG, BERGBAU	551	496	501	508	508	502	493	489
15	ELEKTR.-, GAS-, FERNWÄRME- U. WASSERVERSORG.	241	264	267	270	271	272	273	...
16	ELEKTRIZITÄTS- U. FERNWÄRMEVERSORG. USW. ..	204	220	219	223	224	226
17	GASVERSORGUNG	16	19	24	23	23	23
18	WASSERVERSORGUNG	21	25	24	24	24	23
19	BERGBAU	310	232	234	238	237	230	220	...
20	KOHLBERGBAU	284	215	217	221	220	214	204	...
21	UEBRIGER BERGBAU	26	17	17	17	17	16	16	...
22	VERARBEITENDES GEWERBE	10117	8956	8995	8779	8468	8141	8065	8148
23	CHEM., IND., H.U. VERARB. V. SPALT- U. BRUTSTOFFEN	657	629	620	615	610	595
24	MINERALÖLVERARBEITUNG	48	33	39	40	41	38
25	H.V. KUNSTSTOFFWAREN	181	213	229	226	221	220
26	GUMMI- U. KUNSTSTOFFVERARBEITUNG	145	119	121	115	112	108
27	GEW. U. VERARB. V. STEINEN U. ERDEN	281	238	238	227	215	209
28	FEINKERAMIK	71	59	60	60	56	53
29	H.U. VERARB. V. GLAS	102	85	86	82	78	75
30	EISENSCHAFFENDE INDUSTRIE	376	311	309	296	280	260
31	NE-METALLERZEUGUNG, NE-METALLHALBZEUGWERKE	107	77	77	75	71	70
32	GLASSERIE	159	125	125	121	112	105
33	ZIEHGERÄTE, KALTWALZW., STAHLVERFORMUNG USW.	305	227	226	227	221	212
34	STAHL- U. LEICHTMETALL- SCHIENENFAHRZEUGBAU	187	180	189	187	186	163
35	MASCHINENBAU	1227	1099	1106	1108	1079	1030
36	H.V. BJEROMASCHINEN, ADV.-GERÄTEN U. -EINR. ..	106	77	77	77	72	76
37	STRASSENFAHRZEUGBAU, REP. V. KFZ. USW.	880	561	969	948	939	933
38	SCHIFFBAU	76	58	58	58	60	55
39	LUFT- U. RAUMFAHRZEUGBAU	41	50	55	58	57	57
40	ELEKTROTECHNIK, REP. V. HAUSHALTSGERÄTEN ..	1204	1113	1122	1097	1049	1017
41	FEINMECHANIK, OPTIK, H.V. UHREN	407	226	241	235	221	203
42	H.V. EISEN-, BLECH- U. METALLWAREN	407	354	347	335	324	305
43	H.V. MUSIKINSTR., SPIELW., FUELLHALTERN USW. .	106	99	96	91	88	85
44	HOLZBEARBEITUNG	79	61	61	58	54	52
45	HOLZVERARBEITUNG	395	376	374	360	338	323
46	ZELLSTOFF-, HOLZSCHL.-, PAPIER- U. PAPPEERZ. .	79	55	55	55	53	52
47	PAPIER- U. PAPPEVERARBEITUNG	165	130	132	129	124	120
48	DRUCKEREI, VERVIELFÄLTIGUNG	279	221	218	216	204	195
49	LEDERGEWERBE	204	124	124	118	110	102
50	TEXTILGEWERBE	561	347	341	321	297	275
51	BEKLEIDUNGSGEWERBE	493	334	325	301	277	258
52	ERNAHRUNGSGEWERBE (OH. GETRAENKEHERST.) 3)	784	766	765	750	730	711
53	GETRAENKEHERSTELLUNG	161	123	122	118	114	111
54	TABAKVERARBEITUNG	39	26	26	25	24	23
55	BAUGEWERBE	2319	2054	2090	2041	1943	1898	1891	1802
56	BAUHAUPTGEWERBE	1643	1285	1311	1276	1200	1165	1151	...
57	AUSBAUGEWERBE	676	769	779	765	743	733	740	...
58	HANDEL U. VERKEHR	4755	4921	4974	4942	4842	4761	4764	4770
59	HANDEL	3348	3464	3505	3472	3384	3322	3334	3333
60	GROSSEHÄNDL., VERMITTLUNG	1370	1337	1364	1348	1315	1294	1315	...
61	EINZELHANDEL	1978	2127	2141	2124	2069	2028	2019	...
62	VERKEHR, NACHRICHTENUEBERMITTLUNG	1407	1457	1465	1470	1458	1439	1430	1437
63	EISENBAHNEN	413	360	354	353	346	334	320	...
64	SCHIFFFAHRT, WASSERSTRASSEN, HAFEN	453	475	474	472	466	466
65	DEUTSCHE BUNDESPOST	450	486	494	503	507	507	505	...
66	UEBRIGER VERKEHR 4)	451	536	547	542	535	532
67	Dienstleistungsunternehmen	2933	3474	3582	3641	3667	3700	3773	3875
68	Kreditinstitute, Versicherungsunternehmen ..	597	720	740	744	751	763	772	787
69	Kreditinstitute	411	517	534	539	545	557	567	...
70	Versicherungsunternehmen	186	203	206	205	206	206	205	...
71	WOHNUNGSVERMIETUNG 5) 6)
72	SONSTIGE Dienstleistungsunternehmen 6)	2336	2754	2842	2897	2916	2937	3001	3088
73	Gastgewerbe, Heime	667	768	776	775	766	774	792	...
74	Bildung, Wissensch., Kultur usw., Verlagsgew.	209	233	241	245	247	246	252	...
75	Gesundheits- u. Veterinärwesen	291	481	500	511	526	529	543	...
76	UEBRIGE Dienstleistungsunternehmen 6)	1169	1272	1325	1366	1377	1388	1414	...
77	UNTERNEHMEN ZUSAMMEN	22937	21382	21579	21319	20823	20393	20376	20474
78	STAAT, PRIV. HAUSHALTE, PRIV. ORGANISATIONEN O.E. .	3623	4613	4699	4773	4828	4879	4916	4997
79	STAAT	2978	3844	3503	3966	3996	4026	4033	4075
80	GEBIETSKOOPERATIONEN	2799	3623	3678	3738	3762	3787	3792	3833
81	Sozialversicherung	179	221	225	230	234	239	241	242
82	PRIV. HAUSHALTE, PRIV. ORGANISATIONEN O.E.	645	769	796	805	832	853	883	922
83	Private Haushalte (haeusliche Dienste)	116
84	Private Organisationen ohne Erwerbszweck ..	529
85	NACHRICHTLICH: PRODUKTIONSUNTERNEHMEN 7)	22340	20662	20839	20575	20072	19630	19604	19687

1) VORLAEUFIGES ERGEBNIS.

2) SYSTEMATIK DER WIRTSCHAFTSZWEIGE, AUSGABE 1979, FASSUNG
FUEHR. VOLKSWIRTSCHAFTLICHE GESAMTRECHNUNGEN (SIEHE UEBER-
SICHT 1. IM ANHANG).

3) BIS 1969: EINSCHL. GETRAENKEHERSTELLUNG.

4) BIS 1969: EINSCHL. SCHIFFFAHRT, WASSERSTRASSEN, HAFEN.

5) EINSCHL. NUTZUNG VON EIGENTUMERWOHNUNGEN.

6) UEBRIGE Dienstleistungsunternehmen EINSCHL. WOHNUNGSVERMIETUNG.

7) UNTERNEHMEN OHNE KREDITINSTITUTE UND VERSICHERUNGSUNTER-
NEHMEN.

3.48 EINWOHNER, ERWERBSTÄTIGE UND BESCHÄFTIGTE ARBEITNEHMER
DURCHSCHNITT IN 1000

LFD.-NR.	GEGENSTAND DER NACHWEISUNG	1970	1979	1980	1981	1982	1983	1984 1)	1985 1)
86	BESCHÄFTIGTE ARBEITNEHMER IM INLAND 2)	22138	22611	22959	22817	22378	21996	22010	22177
87	LAND- U. FORSTWIRTSCHAFT, FISCHEREI	295	245	244	242	243	247	252	254
88	LANDWIRTSCHAFT	146	145	147	147	147	150
89	GEWERBL. GAERTN. U. TIERH., FORSTW., FISCHEREI	-	99	99	95	96	97
90	WARENPRODUZIERENDES GEWERBE	12224	10877	10966	10723	10314	9945	9860	9854
91	ENERGIE- U. WASSERVERSORGUNG, BERGBAU	550	496	501	508	508	502	493	489
92	ELEKTR.-, GAS- FERNWÄRME- U. WASSERVERSORG. ..	240	264	267	270	271	272	273	...
93	ELEKTRIZITÄTS- U. FERNWÄRMEVERSORG. USW. ..	203	220	219	223	224	226
94	GASVERSORGUNG	16	19	24	23	23	23
95	WASSERVERSORGUNG	21	25	24	24	24	23
96	BERGBAU	310	232	234	238	237	230	220	...
97	KOHLENBERGBAU	284	215	217	221	220	214	204	...
98	ÜBRIGER BERGBAU	26	17	17	17	17	16	16	...
99	VERARBEITENDES GEWERBE	9575	8526	8574	8370	8060	7733	7660	7745
100	CHEM. IND., H. U. VERARB. V. SPALT- U. BRUTSTOFFEN ..	652	625	616	611	606	591
101	MINERALÖLVERARBEITUNG	48	33	38	40	41	38
102	H. V. KUNSTSTOFFWAREN	176	207	223	220	215	214
103	GUMMI- U. KUNSTSTOFFVERARBEITUNG	144	118	120	114	111	107
104	GEW. U. VERARB. V. STEINEN U. ERDEN	264	225	225	215	203	197
105	FEINKERAMIK	70	58	59	59	55	52
106	H. V. VERARBEIT. GLAS	100	83	84	80	76	73
107	EISENSCHAFENDE INDUSTRIE	376	311	309	296	280	260
108	NE-METALLERZEUGUNG, NE-METALLHALBZEUGWERKE ..	107	77	75	71	71	70
109	GLIESSEREI	157	124	124	120	111	104
110	ZIEHEREIEN, KALTWALZW., STAHLVERFORMUNG USW. ..	265	250	252	240	234	224
111	STAHL- U. LEICHTMETALL-, SCHIENENFAHRZEUGBAU ..	183	174	183	181	180	158
112	MASCHINENBAU	1206	1084	1092	1094	1065	1016
113	H. V. BUEROMASCHINEN, ADV.-GERÄTEN U. -EINR. ..	105	76	76	76	71	75
114	STRASSENFAHRZEUGBAU, REP. V. KFZ. USW.	838	920	930	912	904	897
115	SCHIFFBAU	76	58	58	58	55	55
116	LUFT- U. RAUMFAHRZEUGBAU	41	50	55	58	56	57
117	ELEKTROTECHNIK, REP. V. HAUSHALTSGERÄTEN	1189	1096	1105	1081	1033	1001
118	FEINMECHANIK, OPTIK, H. V. UHREN	199	210	225	219	204	187
119	H. V. EISEN-, BLECH- U. METALLWAREN	395	343	336	325	314	295
120	H. V. MUSIKINST., SPIELW., FUELLHALTERN USW. ..	97	90	87	83	79	76
121	HOLZVERARBEITUNG	72	56	55	53	49	46
122	HOLZVERARBEITUNG	330	330	329	316	294	280
123	ZELLSTOFF-, HOLZSCHL., PAPIER- U. PAPPEERZ. ..	79	55	55	55	53	52
124	PAPIER- U. PAPPEVERARBEITUNG	160	126	128	126	121	117
125	DRUCKEREI, VERVIELFÄLTIGUNG	265	208	205	203	191	182
126	LEDERGEWERBE	173	107	108	101	94	87
127	TEXTILGEWERBE	549	340	334	314	290	268
128	BEKLEIDUNGSGEWERBE	433	301	294	271	248	230
129	ERNAHRUNGSGEWERBE (OH. GETRÄNKEHERST.) 3) ..	633	645	646	634	614	593
130	GETRÄNKEHERSTELLUNG	154	120	119	115	111	108
131	TABAKVERARBEITUNG	39	26	26	25	24	23
132	BAUGEWERBE	2099	1855	1891	1845	1746	1710	1707	1620
133	BAUHAUWERBE	1563	1223	1251	1216	1139	1110	1098	...
134	AUSBAUGEWERBE	536	632	640	629	607	600	609	...
135	HANDEL U. VERKEHR	3839	4149	4222	4199	4100	4014	4010	4012
136	HANDEL	2524	2789	2847	2821	2732	2667	2672	2667
137	GROSSHANDEL, HANDELSVERMITTLUNG	1117	1135	1160	1142	1109	1091	1112	...
138	EINZELHANDEL	1407	1654	1687	1679	1623	1576	1560	...
139	VERKEHR, NACHRICHTENUEBERMITTLUNG	1315	1360	1375	1378	1368	1347	1338	1345
140	EISENBAHNEN	413	360	354	353	346	334	320	...
141	SCHIFFFAHRT, WASSERSTRASSEN, HAEFEN	87	69	69	67	65	61
142	DEUTSCHE BUNDESPOST	450	486	494	503	507	507	505	...
143	ÜBRIGER VERKEHR 4)	365	445	458	455	450	445
144	Dienstleistungsunternehmen	2157	2727	2828	2880	2893	2913	2972	3060
145	Kreditinstitute, Versicherungsunternehmen	596	719	739	743	750	762	771	786
146	Kreditinstitute	410	516	533	538	544	556
147	Versicherungsunternehmen	186	203	206	205	206	206	205	...
148	Wohnungsvermietung 5) 6)	-	-	-	-	-	-	-	-
149	Sonstige Dienstleistungsunternehmen 6)	1561	2008	2085	2137	2143	2151	2201	2274
150	Gastgewerbe, Heime	334	464	474	477	478	491
151	Bildung, Wissensch., Kultur usw., Verlagsgew. ..	170	196	203	207	207	206	210	...
152	Gesundheits- u. Veterinärwesen	185	378	397	407	416	416	426	...
153	Übrige Dienstleistungsunternehmen 6)	872	970	1015	1046	1047	1051	1074	...
154	Unternehmen zusammen	18515	17998	18260	18044	17550	17119	17094	17180
155	Staat, Priv. Haushalte, Priv. Organisationen o.E. ..	3623	4613	4699	4773	4828	4879	4916	4997
156	Staat	2978	3844	3903	3968	3996	4026	4033	4075
157	Gebietskörperschaften	2799	3623	3678	3738	3762	3787	3792	3833
158	Sozialversicherung	179	221	225	230	234	239	241	242
159	Priv. Haushalte, Priv. Organisationen o.E.	645	769	796	805	832	853	883	922
160	Private Haushalte (haeusliche Dienste)	116	-	-	-	-	-	-	-
161	Private Organisationen ohne Erwerbszweck ..	529	-	-	-	-	-	-	-
162	Nachrichtlich: Produktionsunternehmen 7)	17919	17279	17521	17301	16800	16357	16323	16394
163	Streitkräfte	499	532	531	535	532	538	524	531

1) VORLÄUFIGES ERGEBNIS.
2) SYSTEMATIK DER WIRTSCHAFTSZWEIGE. AUSGABE 1979. FASSUNG FÜR VOLKSWIRTSCHAFTLICHE GESAMTRECHNUNGEN (SIEHE ÜBERSICHT 1 IM ANHANG).
3) BIS 1969: EINSCHL. GETRÄNKEHERSTELLUNG.
4) BIS 1969: EINSCHL. SCHIFFFAHRT, WASSERSTRASSEN, HAEFEN.
5) EINSCHL. NUTZUNG VON EIGENTUMERWONUNGEN.
6) ÜBRIGE DIENSTLEISTUNGSUNTERNEHMEN EINSCHL. WOHNUNGSVERMIETUNG.
7) UNTERNEHMEN OHNE KREDITINSTITUTE UND VERSICHERUNGSUNTERNEHMEN.
WEITERE ERLÄUTERUNGEN ZU DIESER TABELLE BEFINDEN SICH IM ABSCHNITT 2.5 DES TEXTTEILS.

3.50 ANLAGEVERMOEGEN NACH WIRTSCHAFTSBEREICHEN

ZU WIEDERBESCHAFFUNGSPREISEN

MILL. DM *)

LFD. NR.	WIRTSCHAFTSGLIEDERUNG **)	1970	1980	1981	1982	1983 1)	1984 1)	1985 1)	1986 1)
ANLAGEN									
BRUTTO									
1	UNTERNEHMEN	1941670	5185740	5734460	6180070	6440160	6807830	7148280	7448020
2	UNTERNEHMEN OHNE WOHNUNGSVERMIETUNG	1064280	2688220	2950300	3178910	3302230	3466880	3627620	3795260
3	WOHNUNGSVERMIETUNG	877390	2497520	2784160	3001160	3137930	3340950	3520660	3652760
4	STAAT 2)	157350	446820	498840	540370	565990	601580	626070	647100
5	ALLE WIRTSCHAFTSBEREICHE 2)3)	2142900	5756320	6371210	6868720	7160430	7572420	7944130	8269770
6	NACHRICHTLICH: OEFFENTLICHER TIEFBAU	245240	721860	805780	835110	840590	872390	900670	936860
NETTO									
7	UNTERNEHMEN	1329280	3481980	3847500	4128310	4275110	4500080	4704330	4876880
8	UNTERNEHMEN OHNE WOHNUNGSVERMIETUNG	676670	1650540	1812410	1943500	2001780	2090760	2177360	2271210
9	WOHNUNGSVERMIETUNG	652610	1831440	2035090	2184810	2273330	2409320	2526970	2605670
10	STAAT 2)	110840	316950	352830	380280	395480	417150	430680	441660
11	ALLE WIRTSCHAFTSBEREICHE 2)3)	1472910	3889070	4300320	4615470	4780990	5033200	5254960	5441070
AUSRUESTUNGEN									
BRUTTO									
12	UNTERNEHMEN	526110	1245820	1342580	1455710	1529720	1606980	1674540	1744760
13	STAAT	21920	59370	65780	71170	75430	79500	82950	86670
14	ALLE WIRTSCHAFTSBEREICHE 3)	554460	1321840	1426520	1546450	1625870	1707820	1779590	1854070
NETTO									
15	UNTERNEHMEN	298580	672900	727360	786670	819730	856790	887460	924440
16	STAAT	13020	34430	37790	40080	41310	42300	43080	44270
17	ALLE WIRTSCHAFTSBEREICHE 3)	315520	716420	774930	837120	871800	909990	941650	979990
BAUTEN									
BRUTTO									
18	UNTERNEHMEN	1415560	3939920	4391880	4724360	4910440	5200850	5473740	5703260
19	UNTERNEHMEN OHNE WOHNUNGSVERMIETUNG	538170	1442400	1607720	1723200	1772510	1859900	1953080	2050500
20	WOHNUNGSVERMIETUNG	877390	2497520	2784160	3001160	3137930	3340950	3520660	3652760
21	STAAT 2)	135430	387450	433060	469200	490560	522080	543120	560430
22	ALLE WIRTSCHAFTSBEREICHE 2)3)	1588440	4434480	4944690	5322270	5534560	5864600	6164540	6415700
23	NACHRICHTLICH: OEFFENTLICHER TIEFBAU	245240	721860	805780	835110	840590	872390	900670	936860
NETTO									
24	UNTERNEHMEN	1030700	2809080	3120140	3341640	3455380	3643290	3816870	3952440
25	UNTERNEHMEN OHNE WOHNUNGSVERMIETUNG	378090	977640	1085050	1156830	1182050	1233970	1289900	1346770
26	WOHNUNGSVERMIETUNG	652610	1831440	2035090	2184810	2273330	2409320	2526970	2605670
27	STAAT 2)	97820	282520	315040	340200	354170	374850	387600	397390
28	ALLE WIRTSCHAFTSBEREICHE 2)3)	1157390	3172650	3525390	3778350	3909190	4123210	4313310	4461080

*) BESTAND AM JAHRESANFANG.

**) SYSTEMATIK DER WIRTSCHAFTSZWEIGE, AUSGABE 1979, FASSUNG FUER VOLKSWIRTSCHAFTLICHE GESAMTRECHNUNGEN.

1) VORLAEUFIGES ERGEBNIS.

2) OHNE OEFFENTLICHEN TIEFBAU.

3) EINSCHL. PRIVATER ORGANISATIONEN OHNE ERWERBSZWECK.

3.50 ANLAGEVERMOEGEN NACH WIRTSCHAFTSBEREICHEN

IN PREISEN VON 1980

MILL. DM *)

LFD. NR.	WIRTSCHAFTSGLIEDERUNG **)	1970	1980	1981	1982	1983 1)	1984 1)	1985 1)	1986 1)
ANLAGEN									
BRUTTO									
1	UNTERNEHMEN	3653250	5427320	5617220	5792050	5950690	6118720	6286130	6449030
2	UNTERNEHMEN OHNE WOHNUNGSVERMIETUNG	1844690	2795580	2898310	2989850	3069210	3154260	3237940	3327010
3	WOHNUNGSVERMIETUNG	1808560	2631740	2718910	2802200	2881480	2964460	3048190	3122020
4	STAAT 2)	305250	469660	486740	502420	516510	529030	540970	552640
5	ALLE WIRTSCHAFTSBEREICHE 2)3)	4043170	6026860	6238080	6432780	6609490	6793790	6976740	7154760
6	NACHRICHTLICH: OEFFENTLICHER TIEFBAU	456040	765490	795440	821960	845660	867190	888230	908690
NETTO									
7	UNTERNEHMEN	2527030	3648860	3767480	3868930	3953120	4046010	4137620	4224110
8	UNTERNEHMEN OHNE WOHNUNGSVERMIETUNG	1181850	1719000	1780090	1828960	1865580	1908190	1949770	1997040
9	WOHNUNGSVERMIETUNG	1345180	1929860	1987390	2039970	2087540	2137820	2187850	2227070
10	STAAT 2)	216150	333370	344260	353480	360960	366850	372240	377510
11	ALLE WIRTSCHAFTSBEREICHE 2)3)	2806670	4076880	4208990	4322180	4416140	4516970	4615870	4709380
AUSRUESTUNGEN									
BRUTTO									
12	UNTERNEHMEN	840570	1274750	1320800	1359250	1387480	1419300	1447390	1483170
13	STAAT	33300	60960	64240	66770	68510	69860	71140	72410
14	ALLE WIRTSCHAFTSBEREICHE 3)	884860	1352960	1402670	1443930	1474040	1507340	1536780	1573910
NETTO									
15	UNTERNEHMEN	476550	688520	715580	734530	743500	756720	767040	785790
16	STAAT	19740	35350	36900	37600	37520	37170	36950	36990
17	ALLE WIRTSCHAFTSBEREICHE 3)	502980	733290	761980	781620	790390	803170	813170	831910
BAUTEN									
BRUTTO									
18	UNTERNEHMEN	2812680	4152570	4296420	4432800	4563210	4699420	4838740	4965860
19	UNTERNEHMEN OHNE WOHNUNGSVERMIETUNG	1004120	1520830	1577510	1630600	1681730	1734960	1790550	1843840
20	WOHNUNGSVERMIETUNG	1808560	2631740	2718910	2802200	2881480	2964460	3048190	3122020
21	STAAT 2)	271950	408700	422500	435650	448000	459170	469830	480230
22	ALLE WIRTSCHAFTSBEREICHE 2)3)	3158310	4673900	4835410	4988850	5135450	5286450	5439960	5580850
23	NACHRICHTLICH: OEFFENTLICHER TIEFBAU	456040	765490	795440	821960	845660	867190	888230	908690
NETTO									
24	UNTERNEHMEN	2050480	2960340	3051900	3134400	3209620	3289290	3370580	3438320
25	UNTERNEHMEN OHNE WOHNUNGSVERMIETUNG	705300	1030480	1064510	1094430	1122080	1151470	1182730	1211250
26	WOHNUNGSVERMIETUNG	1345180	1929860	1987390	2039970	2087540	2137820	2187850	2227070
27	STAAT 2)	196410	298020	307360	315880	323440	329680	335290	340520
28	ALLE WIRTSCHAFTSBEREICHE 2)3)	2303690	3343590	3447010	3540560	3625750	3713800	3802700	3877470

*) BESTAND AM JAHRESANFANG.

**) SYSTEMATIK DER WIRTSCHAFTSZWEIGE, AUSGABE 1979, FASSUNG
FUER VOLKSWIRTSCHAFTLICHE GESAMTRECHNUNGEN.

1) VORLAEUFIGES ERGEBNIS.

2) OHNE OEFFENTLICHEN TIEFBAU.

3) EINSCHL. PRIVATER ORGANISATIONEN OHNE ERWERBSZWECK.

Standardtabellen
mit Halbjahreszahlen

4 STANDARDTABELLEN MIT HALBJAHRESZAHLEN
4.1 WERTSCHOEPFUNG, INLANDSPRODUKT UND SOZIALPRODUKT

LFD. NR.	GEGENSTAND DER NACHWEISUNG	1982		1983 1)		1984 1)		1985 1)	
		1. HJ	2. HJ	1. HJ	2. HJ	1. HJ	2. HJ	1. HJ	2. HJ
IN JEWEILIGEN PREISEN									
MILL. DM									
WERTSCHOEPFUNG UND INLANDSPRODUKT									
1	BRUTTOWERTSCHOEPFUNG	713530	768200	739710	804350	774090	841620	806410	890960
2 +	NICHTABZUGSFAEHIGE UMSATZSTEUER 2)	51340	50040	53050	56340	57720	58440	57760	58700
3 +	EINFUHRABGABEN 3)	7030	7780	7630	8480	7800	8470	7800	8800
4 =	BRUTTOINLANDSPRODUKT	771900	826020	800390	869170	839610	908530	871970	958460
5 -	ABSCHREIBUNGEN	29580	101530	104000	106760	109120	111600	114080	116190
6 =	NETTOINLANDSPRODUKT ZU MARKTPREISEN	672320	724490	696390	762410	730490	796930	757890	842270
7 -	INDIREKTE STEUERN 4) ABZUEGL. SUBVENTIONEN	85750	86720	87120	95510	92660	97230	93300	100170
8	INDIREKTE STEUERN 4)	98110	103780	101220	113230	108490	117820	109650	120170
9	SUBVENTIONEN	12360	17060	14100	17720	15830	20590	16350	20000
10 =	NETTOINLANDSPRODUKT ZU FAKTORKOSTEN (NETTOWERTSCHOEPFUNG)	586570	637770	609270	666900	637830	699700	664590	742100
INLANDSPRODUKT UND SOZIALPRODUKT									
11	BRUTTOINLANDSPRODUKT	771900	826020	800350	869170	839610	908530	871970	958460
12 +	EINKOMMEN AUS DER UEBRIGEN WELT (SALDO) 5)	-2100	1280	1310	3230	2990	5770	2430	5040
13 =	BRUTTOINLANDSPRODUKT	769800	827300	801700	872400	842600	914300	874400	963500
14 -	ABSCHREIBUNGEN	90580	101530	104000	106760	109120	111600	114080	116190
15 =	NETTOINLANDSPRODUKT ZU MARKTPREISEN	670220	725770	697700	765640	733480	802700	760320	847310
16 -	INDIREKTE STEUERN 4) ABZUEGL. SUBVENTIONEN	85750	86720	87120	95510	92660	97230	93300	100170
17 =	NETTOINLANDSPRODUKT ZU FAKTORKOSTEN (VOLKSEINKOMMEN)	584470	639050	610580	670130	640820	705470	667020	747140
IN PREISEN VON 1980									
MILL. DM									
WERTSCHOEPFUNG UND INLANDSPRODUKT									
18	BRUTTOWERTSCHOEPFUNG	670150	695690	670640	709800	689790	732650	705640	756480
19 +	NICHTABZUGSFAEHIGE UMSATZSTEUER 2)	47520	45090	48000	46460	47280	46670	46210	45880
20 +	EINFUHRABGABEN 3)	6590	6790	7190	7460	7320	7680	7490	8040
21 =	BRUTTOINLANDSPRODUKT	724260	747570	725830	763720	744390	787000	759340	810400
22 -	ABSCHREIBUNGEN	91980	93240	94440	95640	96860	98100	99300	100570
23 =	NETTOINLANDSPRODUKT ZU MARKTPREISEN	632280	654330	631390	668080	647530	688900	660040	709830
INLANDSPRODUKT UND SOZIALPRODUKT									
24	BRUTTOINLANDSPRODUKT	724260	747570	725830	763720	744390	787000	759340	810400
25 +	EINKOMMEN AUS DER UEBRIGEN WELT (SALDO) 5)	-1960	1130	1170	2780	2610	4900	2060	4200
26 =	BRUTTOINLANDSPRODUKT	722300	748700	727000	766500	747000	791900	761400	814600
27 -	ABSCHREIBUNGEN	91980	93240	94440	95640	96860	98100	99300	100570
28 =	NETTOINLANDSPRODUKT ZU MARKTPREISEN	630320	655460	632560	670860	650140	693800	662100	714030
PREISENTWICKLUNG GEGENUEBER 1980 6)									
1980 = 100									
WERTSCHOEPFUNG UND INLANDSPRODUKT									
29	BRUTTOWERTSCHOEPFUNG	106.5	110.4	110.3	113.3	112.2	114.9	114.3	117.8
30	BRUTTOINLANDSPRODUKT	106.6	110.5	110.3	113.8	112.8	115.4	114.8	118.3
31	ABSCHREIBUNGEN	108.3	108.9	110.1	111.6	112.7	113.8	114.9	115.5
32	NETTOINLANDSPRODUKT ZU MARKTPREISEN	106.3	110.7	110.3	114.1	112.8	115.7	114.8	118.7
SOZIALPRODUKT									
33	BRUTTOINLANDSPRODUKT	106.6	110.5	110.3	113.8	112.8	115.5	114.8	118.3
34	NETTOINLANDSPRODUKT ZU MARKTPREISEN	106.3	110.7	110.3	114.1	112.8	115.7	114.8	118.7
BRUTTOINLANDSPRODUKT UND BRUTTOWERTSCHOEPFUNG IN PREISEN VON 1980 JE ERWERBSTAETIGEN									
1970 = 100									
35	BRUTTOINLANDSPRODUKT	132.5	136.6	135.3	141.1	138.9	144.9	140.9	148.0
36	BRUTTOWERTSCHOEPFUNG	132.2	137.1	134.8	141.4	138.9	145.5	141.2	149.0

1) VORLAUEFIGES ERGEBNIS.
2) AUFKOMMEN AN STEUERN VOM UMSATZ SOWIE EINBEHALTENE UMSATZ-
STEUER AUFGRUND VON GESETZLICHEN SONDERREGELUNGEN.
3) EINFUHRZOLLE, VERBRAUCHSTEUERN AUF EINFUHREN, ABSCHOE-
PUNGSBETRAEGE UND WAERUNGSAUSGLEICHSBETRAEGE AUF EINGE-
FUEHRTE LANDWIRTSCHAFTLICHE ERZEUGNISSE, JEDOCH OHNE EIN-
FUHRUMSATZSTEUER.

4) PRODUKTIONSSTEUERN, NICHTABZUGSFAEHIGE UMSATZSTEUER, EIN-
FUHRABGABEN.
5) AUS DER UEBRIGEN WELT EMPFANGENE ABZUEGLICH AN DIE UEBRIGE
WELT GELEISTETE ERWERBS- UND VERMOEGENSEINKOMMEN.
6) PREISINDEX MIT WECHSELNDE GEWICHTUNG (WARENKORB DES JE-
WEILIGEN BERICHTSJAHRES).

MILL. DM

<p>*) SYSTEMATIK DER WIRTSCHAFTSZWEIGE, AUSGABE 1979. FASSUNG FÜR VOLKSWIRTSCHAFTLICHE GESAMTRECHNUNGEN (SIEHE ÜBERSICHT 1 IM ANHANG).</p>	<p>KREDITINSTITUTE UM UNTERSTELLTE ENTGELTE FÜR BANKDIENSTLEISTUNGEN VERMINDERT IST.</p>
<p>1) VORLÄUFIGES ERGEBNIS.</p>	<p>5) AUFGKOMMEN AN STEUERN VOM UMSATZ SOWIE EINBEHALTENE UMSATZSTEUER AUFGRUND VON GESETZLICHEN SONDERREGELUNGEN.</p>
<p>2) EINSCHL. NUTZUNG VON EIGENTUMERWOHNUNGEN.</p>	<p>6) EINFUHRZÖLLE, VERBRAUCHSTEUERN AUF EINFÜHREN, ABSCHÖPFUNGSBETRÄGE UND WAHRUNGSAUSGLEICHSBETRÄGE AUF EINGEFÜHRTE LANDWIRTSCHAFTLICHE ERZEUGNISSE, JEDOCH OHNE EINFUHRUMSATZSTEUER.</p>
<p>3) UNTERNEHMEN OHNE KREDITINSTITUTE UND VERSICHERUNGSUNTERNEHMEN.</p>	
<p>4) DIE BEREINIGTEN ERGEBNISSE UNTERSCHIEDEN SICH VON DEN UNBEREINIGTEN DADURCH, DASS DIE BRUTTOWERTSCHÖPFUNG DER</p>	

4.3 VERWENDUNG DES SOZIALPRODUKTS

LFD. NR.	VERWENDUNGSART	1982		1983 1)		1984 1)		1985 1)	
		1. HJ	2. HJ	1. HJ	2. HJ	1. HJ	2. HJ	1. HJ	2. HJ
IN JEWEILIGEN PREISEN									
MILL. DM									
1	PRIVATER VERBRAUCH	442580	475470	462090	496450	480030	510270	493940	533350
2	STAATSVERBRAUCH	152930	173260	155340	181190	161830	188660	168490	197240
3	VERBRAUCH FUER ZIVILE ZWECKE	131530	149460	133560	155170	140730	160770	147410	168320
4	VERTEIDIGUNGS-AUFWAND	21400	23800	21780	26020	21100	27890	21080	28920
5	BRUTTOINVESTITIONEN	158660	156730	162850	179270	182300	183480	182430	191090
6	ANLAGEINVESTITIONEN	151960	174930	156350	187770	161100	193480	161430	197890
7	AUSRUESTUNGEN	57170	67730	60350	75250	58880	78700	68630	85270
8	BAUTEN	94790	107200	96000	112520	102220	114780	92800	112620
9	VORRATSVERAENDERUNG	6700	-18200	6500	-8500	21200	-10000	21000	-6800
10	LETZTE INLAENDISCHE VERWENDUNG VON GUETERN	754170	805460	780260	856910	824160	822410	844860	921650
11	AUSFUHR VON WAREN UND DIENSTLEISTUNGEN 2)	256540	261000	257480	268890	282520	305820	318310	329090
12	LETZTE VERWENDUNG VON GUETERN	1010710	1066460	1037760	1125800	1106680	1188230	1163170	1250770
13	EINFUHR VON WAREN UND DIENSTLEISTUNGEN 2)	240910	239160	236060	253400	264080	273930	288770	297270
14	NACHRICHTLICH: AUSSENBEITRAG (AUSFUHR MINUS EINFUHR)	15630	21640	21420	15490	18440	31890	29540	41820
15	BRUTTOSOZIALPRODUKT	769800	827300	801700	872400	842600	914300	874400	963500
IN PREISEN VON 1980									
MILL. DM									
16	PRIVATER VERBRAUCH	401910	423320	405220	430080	408720	433120	411450	444770
17	STAATSVERBRAUCH	149220	151520	147790	153930	150500	158630	152660	162850
18	BRUTTOINVESTITIONEN	147840	145440	149110	161530	162270	163130	159740	166300
19	ANLAGEINVESTITIONEN	141040	161840	143010	169430	143770	171130	141340	172500
20	AUSRUESTUNGEN	52270	61320	53710	66190	51430	67930	58390	72080
21	BAUTEN	88770	100520	89300	103240	92340	103200	82950	100420
22	VORRATSVERAENDERUNG	6800	-16400	6100	-7900	18500	-8000	18400	-6200
23	LETZTE INLAENDISCHE VERWENDUNG VON GUETERN	698970	720280	702120	745540	721490	754880	723850	773920
24	AUSFUHR VON WAREN UND DIENSTLEISTUNGEN 2)	235320	236130	232370	237960	246410	262580	268740	276900
25	LETZTE VERWENDUNG VON GUETERN	934290	956410	934490	983500	967900	1017460	992590	1050820
26	EINFUHR VON WAREN UND DIENSTLEISTUNGEN 2)	211990	207710	207490	217000	220900	225560	231190	236220
27	NACHRICHTLICH: AUSSENBEITRAG (AUSFUHR MINUS EINFUHR)	23330	28420	24880	20960	25510	37020	37550	40680
28	BRUTTOSOZIALPRODUKT	722300	748700	727000	766500	747000	791900	761400	814600
PREISENTWICKLUNG GEGENUEBER 1980 3)									
1980 = 100									
29	PRIVATER VERBRAUCH	110.1	112.3	114.0	115.4	117.4	117.8	120.0	119.9
30	STAATSVERBRAUCH	102.5	114.3	105.1	117.7	107.5	118.9	110.4	121.1
31	ANLAGEINVESTITIONEN	107.7	108.1	109.3	110.8	112.1	113.1	114.2	114.7
32	AUSRUESTUNGEN	109.4	110.5	112.4	113.7	114.5	115.9	117.5	118.3
33	BAUTEN	106.8	106.6	107.5	109.0	110.7	111.2	111.9	112.1
34	LETZTE INLAENDISCHE VERWENDUNG VON GUETERN	107.9	111.8	111.1	114.9	114.2	116.9	116.7	119.1
35	AUSFUHR VON WAREN UND DIENSTLEISTUNGEN 2)	109.0	110.5	110.8	113.0	114.7	116.5	118.4	118.8
36	LETZTE VERWENDUNG VON GUETERN	108.2	111.5	111.1	114.5	114.3	116.8	117.2	119.0
37	EINFUHR VON WAREN UND DIENSTLEISTUNGEN 2)	113.6	115.1	113.8	116.8	119.5	121.4	124.9	121.6
38	TERMS OF TRADE 4)	95.9	96.0	97.4	96.8	95.9	95.9	94.8	97.7
39	BRUTTOSOZIALPRODUKT	106.6	110.5	110.3	113.8	112.8	115.5	114.8	118.3

1) VORLAEUFIGES ERGEBNIS.
2) EINSCHL. ERWERBS- UND VERMOEGENSEINKOMMEN.

3) PREISINDEX MIT WECHSELNDER GEWICHTUNG (WARENKORB DES JEWEILIGEN BERICHTSJAHRES).
4) VERHAELTNIS DER AUSFUHR- ZUR EINFUHRPREISENTWICKLUNG.

4.4 ANLAGEINVESTITIONEN

MILL. DM

LFD. NR.	GEGENSTAND DER NACHWEISUNG	1982		1983 1)		1984 1)		1985 1)	
		1. HJ	2. HJ	1. HJ	2. HJ	1. HJ	2. HJ	1. HJ	2. HJ
IN JEWEILIGEN PREISEN									
1	ANLAGEINVESTITIONEN	151960	174930	156350	187770	161100	193480	161430	197890
2	UNTERNEHMEN 2)	131650	149980	138060	164270	142370	169500	143870	173000
3	STAAT	20310	24950	18290	23500	18130	23980	17560	24890
4	AUSRÜSTUNGSINVESTITIONEN	57170	67730	60350	75250	58880	78700	68630	85270
5	UNTERNEHMEN 2)	55330	64900	58630	72310	57000	75530	66590	81690
6	STAAT	1840	2830	1720	2940	1880	3170	2040	3580
7	BAUINVESTITIONEN	94790	107200	96000	112520	102220	114780	92800	112620
8	UNTERNEHMEN 2)	76320	85080	79430	91960	85970	93970	77280	91310
9	DAR.: WOHNBAUTEN 3)	46760	52410	49500	57470	54260	58140	47260	54700
10	STAAT	18470	22120	16570	20560	16250	20810	15520	21310
IN PREISEN VON 1980									
11	ANLAGEINVESTITIONEN	141040	161840	143010	169430	143770	171130	141340	172500
12	UNTERNEHMEN 2)	121590	137800	125480	147220	126830	148800	125140	149650
13	STAAT	19450	24040	17530	22210	16940	22330	16200	22850
14	AUSRÜSTUNGSINVESTITIONEN	52270	61320	53710	66190	51430	67930	58390	72080
15	UNTERNEHMEN 2)	50580	58710	52160	63580	49790	65170	56670	69050
16	STAAT	1690	2610	1550	2610	1640	2760	1720	3030
17	BAUINVESTITIONEN	88770	100520	89300	103240	92340	103200	82950	100420
18	UNTERNEHMEN 2)	71010	79090	73320	83640	77040	83630	68470	80600
19	DAR.: WOHNBAUTEN 3)	43220	48200	45060	51390	47710	50700	40910	47140
20	STAAT	17760	21430	15980	19600	15300	19570	14480	19820

1) VORLÄUFIGES ERGEBNIS.

3) NUR NEUE BAUTEN.

2) EINSCHL. PRIVATER ORGANISATIONEN OHNE ERWERBSZWECK.

4.5 VERTEILUNG DER ERWERBS- UND VERMOEGENSEINKOMMEN

MILL. DM

LFD. NR.	GEGENSTAND DER NACHWEISUNG	1982		1983 1)		1984 1)		1985 1)	
		1. HJ	2. HJ	1. HJ	2. HJ	1. HJ	2. HJ	1. HJ	2. HJ
1	NETTOINLANDSPRODUKT ZU FAKTORKOSTEN (NETTOWERTSCHÖPFUNG)	586570	637770	609270	666900	637830	699700	664590	742100
2	IM INLAND ENTSTANDENE BRUTTOEINKOMMEN AUS UNSELBSTÄNDIGER ARBEIT	426490	473880	431860	486630	447330	503140	463020	523850
3	IM INLAND ENTSTANDENE BRUTTOEINKOMMEN AUS UNTERNEHMERTÄTIGKEIT UND VERMOEGEN	160080	163850	177410	180270	190500	196560	201570	218250
4	+ ERWERBS- UND VERMOEGENSEINKOMMEN VON DER ÜBRIGEN WELT	18460	20050	20720	20220	22640	24680	23720	25670
5	BRUTTOEINKOMMEN AUS UNSELBSTÄNDIGER ARBEIT	2320	2780	2400	2900	2480	2940	2600	3050
6	BRUTTOEINKOMMEN AUS UNTERNEHMERTÄTIGKEIT UND VERMOEGEN	16140	17270	18320	17320	20160	21740	21120	22620
7	- ERWERBS- UND VERMOEGENSEINKOMMEN AN DIE ÜBRIGE WELT	20560	18770	19410	16990	19650	18910	21290	20630
8	BRUTTOEINKOMMEN AUS UNSELBSTÄNDIGER ARBEIT	1360	1570	1430	1630	1490	1670	1520	1730
9	BRUTTOEINKOMMEN AUS UNTERNEHMERTÄTIGKEIT UND VERMOEGEN	19160	17200	17980	15360	18160	17240	19770	18900
10	+ NETTOSOZIALPRODUKT ZU FAKTORKOSTEN (VOLKSEINKOMMEN)	584470	639050	610580	670130	640820	705470	667020	747140
11	VON INLÄNDERN EMPFANGENE BRUTTOEINKOMMEN AUS UNSELBSTÄNDIGER ARBEIT	427430	475090	432830	487900	448320	504410	464100	525170
12	VON INLÄNDERN EMPFANGENE BRUTTOEINKOMMEN AUS UNTERNEHMERTÄTIGKEIT UND VERMOEGEN ..	157040	153960	177750	182230	192500	201060	202920	221970

1) VORLÄUFIGES ERGEBNIS.

4.6 EINKOMMEN AUS UNSELBSTAENDIGER ARBEIT

MILL. DM

LFD. NR.	GEGENSTAND DER NACHWEISUNG	1982		1983 1)		1984 1)		1985 1)	
		1. HJ	2. HJ	1. HJ	2. HJ	1. HJ	2. HJ	1. HJ	2. HJ
1	IM INLAND ENTSTANDENE BRUTTOEINKOMMEN AUS UNSELBSTAENDIGER ARBEIT 2)	426490	473880	431860	486630	447330	503140	463020	523850
2	LAND- UND FORSTWIRTSCHAFT, FISCHEREI	3630	4000	3810	4210	4060	4470	4210	4610
3	WARENPRODUZIERENDES GEWERBE	210010	226040	209050	230490	216070	238590	221960	248400
4	HANDEL UND VERKEHR	70920	79080	71550	81010	73600	84430	76040	86620
5	Dienstleistungsunternehmen	48080	52690	50250	55020	53530	57520	56000	61630
6	STAAT, PRIVATE HAUSHALTE, PRIVATE ORGANISATIONEN OHNE ERWERBSZWECK	93850	112070	97200	115900	100070	118130	104810	122590
7 +	BRUTTOEINKOMMEN AUS UNSELBSTAENDIGER ARBEIT VON DER UEBRIGEN WELT (AUSPENDLER)	2320	2780	2400	2900	2480	2940	2600	3050
8 -	BRUTTOEINKOMMEN AUS UNSELBSTAENDIGER ARBEIT AN DIE UEBRIGE WELT (EINPENDLER)	1380	1570	1430	1630	1490	1670	1520	1730
9 +	VON INLAENDERN EMPFANGENE BRUTTOEINKOMMEN AUS UNSELBSTAENDIGER ARBEIT	427430	475090	432830	487900	448320	504410	464100	525170
10 -	ARBEITGEBERBEITRAEGE	80060	87670	82830	92140	86880	97630	90520	102230
11	TATSAECHLICHE SOZIALBEITRAEGE DER ARBEITGEBER	59490	64520	60250	66790	62440	70740	65310	74330
12	UNTERSTELLTE SOZIALBEITRAEGE	20570	23150	22580	25350	24440	26890	25710	27900
13 +	BRUTTOLOHN- UND -GEHALTSUMME	347370	387420	350000	395760	361440	406780	373580	422940
14 -	ABZUEGE	103680	120270	106290	125840	113140	132620	119940	141850
15	TATSAECHLICHE SOZIALBEITRAEGE DER ARBEITNEHMER	49230	52970	49870	55490	52010	58310	54520	62290
16	LOHNSTEUER 3) 4)	54450	67300	56420	70350	61130	73710	65420	79560
17 +	NETTOLOHN- UND -GEHALTSUMME	243690	267150	243710	269920	248300	274160	253640	281090

1) VORLAEUFIGES ERGEBNIS.

2) SYSTEMATIK DER WIRTSCHAFTSZWEIGE, AUSGABE 1979, FASSUNG FÜR VOLKSWIRTSCHAFTLICHE GESAMTRECHNUNGEN (SIEHE UEBER- SICHT 1 IM ANHANG).

3) OHNE LOHNSTEUER AUF PENSIONEN, - VOR ABZUG DER ARBEIT NEHMERSPARZULAGE (AB 1971).

4) 1970 (2. HALBJAHR) UND 1971 EINSCHL. 1972 NACH ERSTATTUNG DES RUECKZAHLBAREN KONJUNKTURZUSCHLAGES, 1973 (2. HALB- JAHR) UND 1974 (1. HALBJAHR) EINSCHL. STABILITAETZUSCHLAG.

4.7 EINKOMMEN AUS UNTERNEHMERTAETIGKEIT UND VERMOEGEN (VOR UND NACH DER UMVERTEILUNG)

MILL. DM

LFD. NR.	GEGENSTAND DER NACHWEISUNG	1982		1983 1)		1984 1)		1985 1)	
		1. HJ	2. HJ	1. HJ	2. HJ	1. HJ	2. HJ	1. HJ	2. HJ
1	IM INLAND ENTSTANDENE BRUTTOEINKOMMEN AUS UNTERNEHMERTAETIGKEIT UND VERMOEGEN	160080	163890	177410	180270	190500	196560	201570	218250
2 +	BRUTTOEINKOMMEN AUS UNTERNEHMERTAETIGKEIT UND VERMOEGEN VON DER UEBRIGEN WELT	16140	17270	18320	17320	20160	21740	21120	22620
3 -	BRUTTOEINKOMMEN AUS UNTERNEHMERTAETIGKEIT UND VERMOEGEN AN DIE UEBRIGE WELT	19180	17200	17980	15360	18160	17240	19770	18900
4 +	VON INLAENDERN EMPFANGENE BRUTTOEINKOMMEN AUS UNTERNEHMERTAETIGKEIT UND VERMOEGEN	157010	163960	177750	182230	192500	201060	202920	221970
5 -	OEFFENTLICHE ABGABEN AUF EINKOMMEN AUS UNTERNEHMERTAETIGKEIT UND VERMOEGEN	33940	36810	33790	37610	36820	40000	39620	43670
6	DIREKTE STEUERN U.A.E. DER UNTERNEHMEN MIT EIGENER RECHTSPERSONENLICHKEIT	13850	14710	14830	16450	17590	18790	19890	21280
7	DIREKTE STEUERN 2)	13180	13960	14040	15580	16700	17770	18950	20240
8	SONSTIGE LAUFENDE UEBERTRAGUNGEN DER UNTERNEHMEN AN DEN STAAT	670	750	790	870	890	1020	940	1040
9	DIREKTE STEUERN U.A.E. DER PRIV. HAUSHALTE UND PRIV. ORGANISATIONEN OHNE ERWERBSZWECK	20090	22100	18960	21160	19230	21210	19730	22390
10	DIREKTE STEUERN 2)	17360	19290	16170	18170	16330	18140	16700	19210
11	TATSAECHLICHE SOZIALBEITRAEGE (PFLICHT- BEITRAEGE DER SELBSTAENDIGEN)	2710	2810	2790	2990	2900	3070	3030	3180
12 -	SALDO DER SCHADENVERSICHERUNGSTRANSAKTIONEN DER UNTERNEHMEN MIT EIGENER RECHTSPERSON- LICHKEIT (EINSCHL. VERSICHERUNGSUNTERNEHMEN)	370	390	340	360	390	440	420	450
13 -	UEBRIGE GELEISTETE LAUFENDE UEBERTRAGUNGEN DER UNTERNEHMEN	130	140	100	110	100	110	140	120
14	AN DEN STAAT	80	90	40	50	40	40	40	40
15	AN DIE UEBRIGE WELT	50	50	60	60	60	70	100	80
16 +	SALDO DER TATSAECHLICHEN SOZIALBEITRAEGE UND DER SOZIALEN LEISTUNGEN DER VERSICHERUNGSUNTERNEHMEN 3)	1660	1850	1360	1520	1190	1350	1240	1390
17	TATSAECHLICHE SOZIALBEITRAEGE AN VER- SICHERUNGSUNTERNEHMEN	2870	3250	2670	3000	2540	2830	2620	2950
18	ABZUEGLICH: SOZIALE LEISTUNGEN DER VER- SICHERUNGSUNTERNEHMEN IM ZUSAMMENHANG MIT TATSAECHLICHEN SOZIALBEITRAEGEN	1210	1400	1310	1480	1350	1480	1380	1560
19 +	UEBRIGE EMPFANGENE LAUFENDE UEBERTRAGUNGEN DER UNTERNEHMEN 4)	1650	1880	1670	1880	1770	1920	1630	1990
20 +	SALDO DER UNTERSTELLTEN SOZIALBEITRAEGE UND DER SOZIALEN LEISTUNGEN DER UNTERNEHMEN	1760	1340	2970	2880	4040	3670	4120	3800
21	UNTERSTELLTE SOZIALBEITRAEGE	11190	12000	12930	13920	14360	15170	14660	15600
22	ABZUEGLICH: SOZIALE LEISTUNGEN	9430	10060	9860	11040	10320	11500	10560	11800
23 +	NETTOEINKOMMEN AUS UNTERNEHMERTAETIGKEIT UND VERMOEGEN	127670	131690	149520	150430	162190	167450	168750	184910
24	ENTKOMMENE GEWINNE UND VERMOEGENSEINKOMMEN DER PRIVATEN HAUSHALTE UND PRIVATEN ORGANISATIONEN OHNE ERWERBSZWECK	141080	150320	150480	160270	165520	175770	177690	188190
25	VOR ABZUG DER ZINSEN AUF KONSUMENTEN- SCHULDEN	150770	160070	159460	169070	174260	184620	186790	197200
26	ABZUEGLICH: ZINSEN AUF KONSUMENTEN- SCHULDEN	9690	9750	8980	8800	8740	8850	8900	9010
27	DES STAATES	-4260	-5570	-7070	-12340	-12070	-8750	-12900	-8010
28	VOR ABZUG DER ZINSEN AUF OEFFENTLICHE SCHULDEN	20090	10110	20470	10210	16290	15550	17170	17700
29	ABZUEGLICH: ZINSEN AUF OEFFENTLICHE SCHULDEN	24350	19680	27540	22550	28360	24300	30070	25710
30	NICHTENTKOMMENE GEWINNE DER UNTERNEHMEN NACH DER UMVERTEILUNG	-9150	-9060	6110	2500	8740	430	4760	4730

1) VORLAEUFIGES ERGEBNIS.

2) 1970 (2. HALBJAHR) UND 1971 EINSCHL. 1972 NACH ERSTATTUNG DES RUECKZAHLBAREN KONJUNKTURZUSCHLAGES, 1973 (2. HALB- JAHR) UND 1974 (1. HALBJAHR) EINSCHL. STABILITAETZUSCHLAG, - VOR ABZUG DER INVESTITIONSZULAGEN.

3) NETTOZUFUEHRUNGEN DER LEBENSVERSICHERUNGSUNTERNEHMEN PENSIONSKASSEN UND VERSORGUNGSWERKE ZU DECKUNGSRUECK- STELLUNGEN FÜR BETRIEBSRENTEN U.A.E.

4) ZUSCHUESSE DES BUNDES AN DIE BUNDESBahn U.A.E. ZUR DECKUNG AUSSERGEWOEHNLICHER PENSIONSLASTEN.

4.8 NETTOSOZIALPRODUKT, VERFUEGBARES EINKOMMEN UND SEINE VERWENDUNG

MILL. DM

LFD. NR.	GEGENSTAND DER NACHWEISUNG	1982		1983 1)		1984 1)		1985 1)	
		1. HJ	2. HJ	1. HJ	2. HJ	1. HJ	2. HJ	1. HJ	2. HJ
1	NETTOSOZIALPRODUKT ZU FAKTORKOSTEN (VOLKSEINKOMMEN)	584470	639050	610580	670130	640820	705470	667020	747140
2	EINKOMMEN AUS UNSELBSTAENDIGER ARBEIT	427430	475090	432830	487900	448320	504410	464100	525170
3	EINKOMMEN AUS UNTERNEHMERTAEITIGKEIT UND VERMOEGEN	157040	163960	177750	182230	192500	201060	202920	221970
4 +	INDIREKTE STEUERN ABZUEGLICH SUBVENTIONEN ...	85750	86720	87120	95510	92660	97230	93300	100170
5	INDIREKTE STEUERN	98110	103780	101220	113230	108490	117820	109650	120170
6	SUBVENTIONEN	12360	17060	14100	17720	15830	20590	16350	20000
7 +	NETTOSOZIALPRODUKT ZU MARKTPREISEN	670220	725770	697700	765640	733480	802700	760320	847310
8 +	LAUFENDE UEBERTRAGUNGEN VON DER UEBRIGEN WELT	4170	5050	6200	7110	6180	6730	5940	6960
9 -	LAUFENDE UEBERTRAGUNGEN AN DIE UEBRIGE WELT .	19030	19140	19300	20340	21420	23400	22240	22650
10 +	VERFUEGBARES EINKOMMEN DER INLAENDISCHEN SEKTOREN	655360	711680	684600	752410	718240	786030	744020	831620
11	LETZTER VERBRAUCH	595510	648730	617430	677640	641860	698930	662430	730590
12	STAATSVBRUCH	152930	173260	155340	181190	161830	188660	168490	197240
13	PRIVATER VERBRAUCH	442580	475470	462090	496450	480030	510270	493940	533350
14	ERSPARNIS	59850	62950	67170	74770	76380	87100	81590	101030

1) VORLAUEFIGES ERGEBNIS.

4.9 ERSPARNIS UND VERMOEGENSBILDUNG

MILL. DM

LFD. NR.	GEGENSTAND DER NACHWEISUNG	1982		1983 1)		1984 1)		1985 1)	
		1. HJ	2. HJ	1. HJ	2. HJ	1. HJ	2. HJ	1. HJ	2. HJ
GESAMTE VOLKSWIRTSCHAFT (KONSOLIDIERT)									
1	ERSPARNIS	59850	62950	67170	74770	76380	87100	81590	101030
2 +	VERMOEGENSUEBERTRAGUNGEN AUS DER UEBRIGEN WELT (SALDO 2)	-1200	-1420	-1270	-1330	-1170	-1480	-1210	-1510
3 +	VERMOEGENSBILDUNG	58650	61530	65900	73440	75210	85620	80380	99520
4	NETTOINVESTITIONEN	59080	55200	58850	72510	73180	71880	66350	74900
5	FINANZIERUNGSSALDO 3)	-430	6330	7050	930	2030	13740	12030	24620
6	ABGELEITET AUS DEM KONTO DER UEBR. WELT: AUSSENBEITRAG	15630	21840	21420	15490	18440	31890	29540	41620
7	SALDO DER LAUFENDEN UEBERTRAGUNGEN	-14860	-14090	-13100	-13230	-15240	-16670	-12300	-15690
8	SALDO DER VERMOEGENSUEBERTRAGUNGEN	-1200	-1420	-1270	-1330	-1170	-1480	-1210	-1510
GLIEDERUNG NACH SEKTOREN									
9	ERSPARNIS	59850	62950	67170	74770	76380	87100	81590	101030
10	UNTERNEHMEN	9180	2080	6110	2500	8740	430	4760	4730
11	STAAT	850	5780	1090	11210	4740	15990	8090	29750
12	PRIVATE HAUSHALTE 4)5)	68150	66230	59970	61060	62900	70930	68740	66550
13 +	VERMOEGENSUEBERTRAGUNGEN AUS DER UEBRIGEN WELT (SALDO 2)	-1200	-1420	-1270	-1330	-1170	-1480	-1210	-1510
14	UNTERNEHMEN	18130	22130	17790	21500	19830	25100	20340	25570
15	STAAT	-10150	-14970	-10760	14080	-11770	-16760	-11650	-17080
16	PRIVATE HAUSHALTE	-9180	-8580	-6300	-8560	-9230	-9620	-9900	-10000
17 +	VERMOEGENSBILDUNG	58650	61530	65900	73440	75210	85620	80380	99520
18	UNTERNEHMEN	8980	13070	23900	23810	28570	25530	25100	30300
19	STAAT	-9300	-9190	-9670	-2870	-7030	2830	-3560	12670
20	PRIVATE HAUSHALTE 4)5)	58970	57650	51670	52600	53670	57260	58840	56550
21	NETTOINVESTITIONEN	59080	55200	58850	72510	73180	71880	66350	74900
22	UNTERNEHMEN 4)	44360	35930	46440	55080	61290	54230	57280	56580
23	STAAT	14720	19270	12410	17430	11890	17650	11070	18320
24	BRUTTOANLAGEINVESTITIONEN	151960	174930	156350	187770	161100	193480	161430	197890
25	UNTERNEHMEN 4)	131650	149980	138060	164270	142970	169500	143870	173000
26	STAAT	20310	24950	18290	23500	18130	23980	17560	24890
27	VORRATVERAENDERUNG	6700	-18200	6500	-8500	21200	-10000	21000	-6800
28	UNTERNEHMEN	6700	-18200	6500	-8500	21200	-10000	21000	-6800
29	STAAT	99580	101530	104000	106760	109120	111600	114080	116190
30	ABZUGELICH: ABSCHREIBUNGEN	93990	95850	98120	100690	102880	105270	107590	109620
31	UNTERNEHMEN 4)	5590	5680	5880	6070	6240	6330	6490	6570
32	STAAT								
33	FINANZIERUNGSSALDO 3)	-430	6330	7050	930	2030	13740	12030	24620
34	UNTERNEHMEN 6)	-35380	-22860	-22540	-31270	-32720	-28700	-32180	-26280
35	STAAT	-24020	-29460	-22080	-20300	-18920	-14820	-14630	-5650
36	PRIVATE HAUSHALTE 4)7)	58970	57650	51670	52600	53670	57260	58840	56550

1) VORLAUEFIGES ERGEBNIS.

2) VON INLAENDISCHEN SEKTOREN AUS DER UEBRIGEN WELT EMPFANGENE ABZUEGLICH AN DIE UEBRIGE WELT GELEISTETE VERMOEGENSUEBERTRAGUNGEN

3) VERAEANDERUNG DER FORDERUNGEN ABZUEGLICH VERAEANDERUNG DER VERBINDLICHKEITEN GEGENUEBER DER UEBRIGEN WELT.

4) EINSCHL. PRIVATER ORGANISATIONEN OHNE ERWERBSZWECK.

5) OHNE NICHTENTNOMMENE GEWINNE DER UNTERNEHMEN OHNE EIGENE RECHTSPERSONLICHKEIT.

6) EINSCHL. DER AUFNAHME FEMDER MITTEL (NETTO) DURCH PRIVATE ORGANISATIONEN OHNE ERWERBSZWECK ZUR INVESTITIONSFINAN-

ZIERUNG.

7) OHNE AUFNAHME FEMDER MITTEL DURCH PRIVATE ORGANISATIONEN OHNE ERWERBSZWECK ZUR INVESTITIONSFINANZIERUNG.

4.10 EINNAHMEN UND AUSGABEN SOWIE FINANZIERUNGSSALDO DES STAATES *)

MILL. DM

LFD. NR.	GEGENSTAND DER NACHWEISUNG	1982		1983 1)		1984 1)		1985 1)	
		1. HJ	2. HJ	1. HJ	2. HJ	1. HJ	2. HJ	1. HJ	2. HJ
1	EINNAHMEN	359000	384500	369100	404930	386280	429250	402520	452090
2	EMPFANGENE VERMOEGENSEINKOMMEN	20090	10110	20470	10210	16290	15550	17170	17700
3	EMPFANGENE UEBERTRAGUNGEN	333320	368710	342750	388650	363780	407370	378860	427820
4	EMPFANGENE LAUFENDE UEBERTRAGUNGEN	330640	365180	339950	385110	360950	404280	376420	424750
5	STEUERN U.Ä.	186680	208390	192360	222450	207160	232200	215450	244140
6	INDIREKTE STEUERN	98110	103780	101220	113230	108490	117820	109650	120170
7	PRODUKTIONSSTEUERN (OHNE VERWALTUNGS- GEBUEHREN)	38300	44450	39000	46730	41350	49140	42450	50870
8	VON UNTERNEHMEN	38180	44310	38880	46580	41220	48990	42320	50720
9	VOM STAAT	110	130	110	140	120	140	120	140
10	VON PRIVATEN ORGANISATIONEN OHNE ERWERBSZWECK	10	10	10	10	10	10	10	10
11	VERWALTUNGS- GEBUEHREN DER UNTER- NEHMEN	1440	1510	1540	1680	1620	1770	1640	1800
12	NICHTABZUGSFAEHIGE UMSATZSTEUER 2)	51340	50040	53050	56340	57720	58440	57760	58700
13	EINFUHRABGABEN	7030	7780	7630	8480	7800	8470	7800	8800
14	DIREKTE STEUERN 3)	88570	104610	91140	109220	98670	114380	105800	123970
15	VON UNTERNEHMEN 4)	13180	13960	14040	15580	16700	17770	18500	20240
16	VON PRIVATEN HAUSHALTEN 5)	75360	90760	76550	93030	81590	96400	86570	103370
17	VON DER UEBRIGEN WELT	30	-110	550	610	380	210	280	360
18	SOZIALBEITRAEGE	136650	147830	138320	152050	143860	160900	151040	169230
19	TATSACHLICHE SOZIALBEITRAEGE	127270	136680	128570	140620	133780	149180	140510	156930
20	VON PRIVATEN HAUSHALTEN	126880	136240	128150	140150	133350	148690	140070	156420
21	VON DER UEBRIGEN WELT	390	440	420	470	430	490	440	510
22	UNTERSTELLTE SOZIALBEITRAEGE VON PRIVATEN HAUSHALTEN	9380	11150	9750	11430	10080	11720	10530	12300
23	SONSTIGE LAUFENDE UEBERTRAGUNGEN	7310	8960	9270	10610	9030	11180	9930	11380
24	VON UNTERNEHMEN	1420	1570	1520	1670	1640	1820	1690	1860
25	VON PRIVATEN HAUSHALTEN	2930	3480	3300	3780	3680	4060	3830	4200
26	VON DER UEBRIGEN WELT	2960	3910	4450	5160	4610	5300	4410	5320
27	EMPFANGENE VERMOEGENSUEBERTRAGUNGEN	2680	3530	2800	3540	2800	3090	2440	3070
28	VON UNTERNEHMEN	1970	2860	2020	2740	1900	2350	1630	2190
29	VON PRIVATEN HAUSHALTEN	620	650	680	750	840	730	740	770
30	VON DER UEBRIGEN WELT (INVESTITIONS- ZUSCHUESSE)	90	20	100	50	60	10	70	110
31	ABSCHREIBUNGEN	5590	5680	5880	6070	6240	6330	6490	6570
32	AUSGABEN	383020	412960	391180	425230	405200	444070	417150	457740
33	ZINSEN AUF OEFFENTLICHE SCHULDEN	24350	19680	27540	22550	28260	24300	30070	25710
34	GELEISTETE UEBERTRAGUNGEN	185430	195070	190010	197990	196880	207130	201030	209900
35	GELEISTETE LAUFENDE UEBERTRAGUNGEN	172600	176570	176450	180370	182310	187280	186940	189750
36	SUBVENTIONEN	12360	17060	14100	17720	15830	20590	16350	20000
37	SOZIALE LEISTUNGEN	144000	143120	145640	145260	148020	146730	150800	150170
38	AN PRIVATE HAUSHALTE	141270	140530	142890	142600	145060	143780	148280	147290
39	AN DIE UEBRIGE WELT	2730	2990	2790	2660	2960	2950	2520	2880
40	SONSTIGE LAUFENDE UEBERTRAGUNGEN	16240	16390	16710	17390	18460	19960	19790	19580
41	AN UNTERNEHMEN	1780	2020	1810	2020	1910	2070	1790	2150
42	AN PRIVATE ORGANISATIONEN OHNE ERWERBSZWECK	4370	4900	4470	4770	4570	4990	4810	5200
43	AN DIE UEBRIGE WELT	10090	9470	10430	10600	11980	12900	13190	12230
44	GELEISTETE VERMOEGENSUEBERTRAGUNGEN	12830	18500	13560	17620	14570	19850	14090	20150
45	AN UNTERNEHMEN	9020	14010	9480	13720	11170	16190	10890	16510
46	DARUNTER: INVESTITIONSZUSCHUESSE	8130	12450	8900	12480	10650	14630	9650	14860
47	FIKTIVE VERMOEGENSUEBERTRAGUNGEN 6)	730	1250	90	840	330	1270	680	1280
48	AN PRIVATE HAUSHALTE	2720	3270	2930	2800	2360	2350	2080	2230
49	AN DIE UEBRIGE WELT	1090	1220	1150	1100	1040	1310	1120	1410
50	DAR.: INVESTITIONSZUSCHUESSE	860	970	920	800	710	950	800	1020
51	STAATSVORBRUCH	152930	173260	155340	181190	161830	188660	168490	197240
52	KAEUFE VON GUETERN FUER DIE LAUFENDE PRODUKTION	88890	96050	90180	101840	95190	108850	99030	115210
53	DAR.: VOM STAAT 7)	8220	8750	8570	9150	9160	9680	9680	10210
54	BRUTTOWERTSCHOEPFUNG	87020	102560	89980	105810	92500	107530	96400	111170
55	GELEISTETE EINKOMMEN AUS UNSELB- STAEANDIGER ARBEIT	81320	96750	83990	99600	86140	101060	89790	104460
56	PRODUKTIONSSTEUERN	110	130	110	140	120	140	120	140
57	ABSCHREIBUNGEN	5590	5680	5880	6070	6240	6330	6490	6570
58	ABZUEGLICH: VERKAEUFE VON VERWALTUNGS- LEISTUNGEN (EINSCHL. SELBSTERSTELLTER ANLAGEN)	22980	25350	24820	26460	25860	27720	26940	29140
59	DAR.: AN DEN STAAT 8)	8220	8750	8570	9150	9160	9680	9680	10210
60	BRUTTOINVESTITIONEN	20310	24950	18290	23500	18130	23980	17560	24890
61	ANLAGEINVESTITIONEN	20310	24950	18290	23500	18130	23980	17560	24890
62	KAEUFE VON NEUEN ANLAGEN (EINSCHL. SELBSTERSTELLTER ANLAGEN)	19570	23780	17770	22440	17440	22780	16640	23660
63	KAEUFE VON GEBRAUCHTEN ANLAGEN UND LAND	1250	1850	1170	1720	1230	1770	1370	1940
64	ABZUEGLICH: VERKAEUFE VON GEBRAUCHTEN ANLAGEN UND LAND	510	680	650	660	540	570	450	710
65	VORRATSVERAENDERUNG	-	-	-	-	-	-	-	-
66	FINANZIERUNGSSALDO	-24020	-28460	-22080	-20300	-18920	-14820	-14630	-5650
67	ERSPARNIS	850	5780	1090	11210	4740	19590	8090	29750
68	LAUFENDE EINNAHMEN	350730	375290	360420	395320	377240	419830	393590	442450
69	ABZUEGLICH: LAUFENDE AUSGABEN	349880	369510	359330	384110	372500	400240	385500	412700
70	SALDO DER VERMOEGENSUEBERTRAGUNGEN	-10150	-14970	-10760	-14080	-11770	-16760	-11650	-17080
71	ABZUEGLICH: NETTOINVESTITIONEN	14720	19270	12410	17430	11890	17650	11070	18320

*) IN DER ABGRENZUNG DER VOLKSWIRTSCHAFTLICHEN GESAMTRECH-
NUNGEN, OHNE VORGAENGE DER FINANZIERUNGSRECHNUNG.

1) VORLAUEFIDES ERGEBNIS.

2) AUFKOMMEN AN STEUERN VOM UMSATZ SOWIE EINGEHALTENE UMSATZ-
STEUER AUFGRUND VON GESETZLICHEN SONDERREGELUNGEN.

3) 1970 (2. HALBJAHR) UND 1971 EINSCHL., 1972 NACH ERSTATTUNG
DES RUECKZAHLBAREN KONJUNKTURZUSCHLAGES, 1973 (2. HALBJAHR
UND 1974 (1. HALBJAHR) EINSCHL. STABILITAETZUSCHLAG.

4) UNTERNEHMEN MIT EIGENER RECHTSPERSONLICHKEIT. - VOR ABZUG
DER INVESTITIONSZULAGEN.

5) UND UNTERNEHMEN OHNE EIGENE RECHTSPERSONLICHKEIT. - VOR
ABZUG DER INVESTITIONSZULAGEN UND DER ARBEITNEHMERSPAR-
ZULAGE (AB 1971).

6) EINLAGEN IN BRUTTOUNTERNEHMEN UND MITTEL FUER DEN STAATS-
EIGENEN WOHNUNGSBAU.

7) KAEUFE DER SOZIALVERSICHERUNG VON KRANKENHAUSLEISTUNGEN
DER GEBIETSKOERPERSONSCHAFTEN.

8) VERKAEUFE DER GEBIETSKOERPERSONSCHAFTEN VON KRANKENHAUSLEI-
STUNGEN AN DIE SOZIALVERSICHERUNG.

4.11 SOZIALBEITRAEGE

MILL. DM

LFD. NR.	GEGENSTAND DER NACHWEISUNG	1982		1983 1)		1984 1)		1985 1)	
		1. HJ	2. HJ	1. HJ	2. HJ	1. HJ	2. HJ	1. HJ	2. HJ
1	TATSAECHLICHE SOZIALBEITRAEGE AN INLAENDISCHE SEKTOREN	130140	139930	131240	143620	136320	152010	143130	159880
2	ARBEITGEBERBEITRAEGE	59640	64690	60420	66970	62610	70940	65480	74540
3	AN DEN STAAT	57970	62810	58980	65370	61280	69460	64110	72990
4	DAR.: FUER GEBIETSANSAESSIGE ARBEIT- NEHMER 2)	57760	62580	58750	65130	61050	69200	63880	72720
5	AN VERSICHERUNGSUNTERNEHMEN	1670	1880	1440	1600	1330	1480	1370	1550
6	SELBSTAENDIGE PENSIONSKASSEN	1170	1320	920	1020	780	870	800	910
7	VERSORGUNGSWERKE	80	100	90	110	100	120	110	130
8	LEBENSVERSICHERUNGSUNTERNEHMEN 3)	420	460	430	470	450	490	460	510
9	ARBEITNEHMERBEITRAEGE	49360	53130	50010	55660	52160	59080	54680	62470
10	AN DEN STAAT	49020	52720	49660	55250	51860	58740	54370	62120
11	DAR.: FUER GEBIETSANSAESSIGE ARBEIT- NEHMER 2)	48840	52510	49470	55020	51660	58510	54160	61880
12	AN VERSICHERUNGSUNTERNEHMEN	340	410	350	410	300	340	310	350
13	SELBSTAENDIGE PENSIONSKASSEN	260	300	250	300	200	220	210	230
14	VERSORGUNGSWERKE	80	110	100	110	100	120	100	120
15	SONSTIGE BEITRAEGE	21140	22110	20810	20990	21550	21990	22970	22870
16	AN DEN STAAT	20280	21150	19930	20000	20640	20980	22030	21820
17	PFLICHTBEITRAEGE DER SELBSTAENDIGEN ...	1850	1850	1910	2000	1990	2060	2090	2130
18	BEITRAEGE DES STAATES FUER EMPFAENGER SOZIALER LEISTUNGEN 4)	14420	14380	13280	11810	12940	10940	12020	10210
19	EIGENBEITRAEGE DER EMPFAENGER SOZIALER LEISTUNGEN	-	-	680	1350	1740	3220	3320	4540
20	UEBRIGE BEITRAEGE DER SELBSTAENDIGEN, HAUSFRAUEN U.AE.	4010	4920	4060	4840	3970	4760	4600	4940
	AN VERSICHERUNGSUNTERNEHMEN (VERSORGUNGSWERKE)								
21	PFLICHTBEITRAEGE DER SELBSTAENDIGEN ...	860	960	880	990	910	1010	940	1050
22	+ UNTERSTELLTE SOZIALBEITRAEGE AN INLAENDISCHE SEKTOREN	20570	23150	22580	25350	24440	26890	25210	27900
23	AN DEN STAAT (ALS ARBEITGEBER)	9380	11150	9750	11430	10080	11720	10530	12300
24	AN UNTERNEHMEN MIT EIGENER RECHTS- PERSOENLICHKEIT	9730	10450	11150	12090	12470	13180	12770	13580
25	PRODUKTIONSUNTERNEHMEN	8580	9240	9840	10680	11240	11890	11510	12280
26	KREDITINSTITUTE	790	840	840	900	790	830	810	840
27	VERSICHERUNGSUNTERNEHMEN	360	370	470	510	440	460	450	460
28	AN PRIVATE HAUSHALTE 5)	1460	1550	1680	1830	1890	1990	1910	2020
29	+ SOZIALBEITRAEGE AN INLAENDISCHE SEKTOREN	150710	163080	153820	168970	160760	178900	168340	187780
30	TATSAECHLICHE SOZIALBEITRAEGE	130140	139930	131240	143620	136320	152010	143130	159880
31	ARBEITGEBERBEITRAEGE	59640	64690	60420	66970	62610	70940	65480	74540
32	FUER ALTERS- UND HINTERBLIEBENEN- VERSORGUNG	32320	35340	32200	36150	34020	38810	35870	41460
33	FUER SONSTIGE SOZIALVERSICHERUNGEN ..	27320	29350	28220	30820	28590	32130	29610	33080
34	ARBEITNEHMERBEITRAEGE	49360	53130	50010	55660	52160	59080	54680	62470
35	FUER ALTERS- UND HINTERBLIEBENEN- VERSORGUNG	26870	29190	26690	30250	28580	32520	30130	35120
36	FUER SONSTIGE SOZIALVERSICHERUNGEN ..	22490	23940	23320	25410	23580	26560	24550	27350
37	SONSTIGE BEITRAEGE	21140	22110	20810	20990	21550	21990	22970	22870
38	PFLICHTBEITRAEGE DER SELBSTAENDIGEN ...	2710	2810	2790	2990	2900	3070	3030	3180
39	BEITRAEGE DES STAATES FUER EMPFAENGER SOZIALER LEISTUNGEN 4)	14420	14380	13280	11810	12940	10940	12020	10210
40	EIGENBEITRAEGE D. EMPFAENGER SOZIALER LEISTUNGEN	-	-	680	1350	1740	3220	3320	4540
41	UEBRIGE BEITRAEGE DER SELBSTAENDIGEN, HAUSFRAUEN U.AE.	4010	4920	4060	4840	3970	4760	4600	4940
42	UNTERSTELLTE SOZIALBEITRAEGE	20570	23150	22580	25350	24440	26890	25210	27900
43	FUER ALTERS- UND HINTERBLIEBENEN- VERSORGUNG 6)	18560	20960	20580	23170	22310	24590	23030	25490
44	FUER SONSTIGE SOZIALVERSICHERUNGEN	2010	2190	2000	2180	2130	2300	2180	2410
45	AN DEN STAAT	136650	147830	138320	152050	143860	160900	151040	169230
46	TATSAECHLICHE SOZIALBEITRAEGE	127270	136680	128570	140620	133780	149180	140510	156930
47	UNTERSTELLTE SOZIALBEITRAEGE	9380	11150	9750	11430	10080	11720	10530	12300
48	AN UNTERNEHMEN MIT EIGENER RECHTS- PERSOENLICHKEIT	12600	13700	13820	15090	15010	16010	15390	16530
49	TATSAECHLICHE SOZIALBEITRAEGE	2870	3250	2670	3000	2540	2830	2620	2950
50	UNTERSTELLTE SOZIALBEITRAEGE	9730	10450	11150	12090	12470	13180	12770	13580
51	AN PRIVATE HAUSHALTE 5)	1460	1550	1680	1830	1890	1990	1910	2020
52	- TATSAECHLICHE SOZIALBEITRAEGE VON EINPENDLERN AUS DER UEBRIGEN WELT	390	440	420	470	430	490	440	510
53	ARBEITGEBERBEITRAEGE	210	230	230	240	230	260	230	270
54	ARBEITNEHMERBEITRAEGE	180	210	190	230	200	230	210	240
55	+ TATSAECHLICHE SOZIALBEITRAEGE VON AUSPENDLERN IN DIE UEBRIGE WELT 7)	110	110	110	120	110	120	110	120
56	ARBEITGEBERBEITRAEGE	60	60	60	60	60	60	60	60
57	ARBEITNEHMERBEITRAEGE	50	50	50	60	50	60	50	60
58	+ SOZIALBEITRAEGE DER INLAENDISCHEN PRIVATEN HAUSHALTE	150430	162750	153510	168620	160440	178530	168010	187390
59	TATSAECHLICHE SOZIALBEITRAEGE	129860	139600	130930	143270	136000	151640	142800	159490
60	ARBEITGEBERBEITRAEGE	59490	64520	60250	66790	62440	70740	65310	74330
61	ARBEITNEHMERBEITRAEGE	49230	52970	49870	55490	52010	58910	54520	62290
62	SONSTIGE BEITRAEGE	21140	22110	20810	20990	21550	21990	22970	22870
63	UNTERSTELLTE SOZIALBEITRAEGE	20570	23150	22580	25350	24440	26890	25210	27900
64	DAR.: UNTERSTELLTE SOZIALBEITRAEGE FUER DIE BEAMTENVERSORGUNG	10260	12480	10750	12860	11080	13120	11590	13740
65	NETTOZUFUEHRUNGEN ZU RUECKSTELLUNGEN FUER BETRIEBLICHE RUHEGELD- VERPFLICHTUNGEN	4300	4420	5530	5910	6520	6640	6520	6640
66	UNTERSTELLTE SOZIALBEITRAEGE IN HOEHE DER BETRIEBSRENTEN U.AE. 8)	4000	4060	4300	4400	4710	4830	4840	4970

1) VORLAEUFIGES ERGEBNIS.

2) EINSCHL. DER AUSPENDLER ZU ALLIIERTEN STREITKRAEFTEN.

3) EINSCHL. DER BEITRAEGE ZUR ZUSATZVERSORGUNG DER AUSPENDLER
ZU ALLIIERTEN STREITKRAEFTEN.4) EINSCHL. DER BEITRAEGE DER UNTERNEHMEN FUER EMPFAENGER
VON VORRUHESTANDSGELD.5) EINSCHL. PRIVATER ORGANISATIONEN OHNE ERWERBSZWECK UND
UNTERNEHMEN OHNE EIGENE RECHTSPERSOENLICHKEIT.

6) EINSCHL. VORRUHESTANDSREGELUNG.

7) OHNE BEITRAEGE VON AUSPENDLERN ZU ALLIIERTEN STREITKRAEFTEN.

8) EINSCHL. DER LEISTUNGEN AUS UNTERSTUETZUNGSKASSEN.

4.12 TATSÄCHLICHE SOZIALBEITRÄGE AN DEN STAAT
MILL. DM

LFD. NR.	GEGENSTAND DER NACHWEISUNG	1982		1983 1)		1984 1)		1985 1)	
		1. HJ	2. HJ	1. HJ	2. HJ	1. HJ	2. HJ	1. HJ	2. HJ
1	RENTENVERSICHERUNG DER ARBEITER 2)	29600	32620	27730	32070	29290	33440	30720	36010
2	BEITRÄGE FUER GEBIETSANSAESSIGE ARBEITNEHMER	26190	28900	25220	29600	26770	30820	27890	33390
3	ARBEITGEBERBEITRÄGE	13500	14820	13110	15150	13790	15750	14330	17020
4	ARBEITNEHMERBEITRÄGE	12690	14080	12110	14450	12980	15070	13560	16370
5	BEITRÄGE FUER EINPENDLER AUS DER UEBR. WELT	200	230	210	240	230	260	230	270
6	ARBEITGEBERBEITRÄGE	100	120	110	120	120	130	120	130
7	ARBEITNEHMERBEITRÄGE	100	110	100	120	110	130	110	140
8	SONSTIGE BEITRÄGE	3210	3490	2300	2230	2290	2360	2600	2350
9	PFLICHTBEITRÄGE DER SELBSTAENDIGEN	190	190	180	200	180	200	190	230
10	BEITRÄGE DES STAATES FUER EMPFÄNGER								
11	SOZIALER LEISTUNGEN 3)	2730	2680	1840	1410	1660	1370	1730	1310
12	EIGENBEITRÄGE DER EMPFÄNGER SOZIALER								
13	LEISTUNGEN	290	620	280	620	170	170	240	230
14	UEBRIGE BEITRÄGE 4)					280	620	440	580
15	RENTENVERSICHERUNG DER ANGESTELLTEN 2)	28910	31070	29230	31930	31530	35740	33780	38090
16	ARBEITGEBERBEITRÄGE	13810	14650	14230	15340	15310	17360	16470	18490
17	ARBEITNEHMERBEITRÄGE	13300	14110	13700	14780	14740	16470	15690	17710
18	SONSTIGE BEITRÄGE	1800	2310	1300	1810	1480	1910	1620	1890
19	PFLICHTBEITRÄGE DER SELBSTAENDIGEN	180	190	170	230	190	210	200	220
20	BEITRÄGE DES STAATES FUER EMPFÄNGER								
21	SOZIALER LEISTUNGEN 3)	1280	1130	790	650	760	650	800	780
22	EIGENBEITRÄGE DER EMPFÄNGER SOZIALER								
23	LEISTUNGEN	340	990	340	930	90	90	70	80
24	UEBRIGE BEITRÄGE 4)					440	960	550	810
25	KNAPPSCHAFTLICHE RENTENVERSICHERUNG	1230	1340	1200	1320	1230	1380	1250	1470
26	ARBEITGEBERBEITRÄGE	750	820	740	810	750	830	750	880
27	ARBEITNEHMERBEITRÄGE	440	480	430	490	450	510	460	550
28	SONSTIGE BEITRÄGE	40	40	30	20	30	40	40	40
29	BEITRÄGE DES STAATES FUER EMPFÄNGER								
30	SOZIALER LEISTUNGEN 3)	40	40	30	20	20	30	20	20
31	EIGENBEITRÄGE DER EMPFÄNGER SOZIALER								
32	LEISTUNGEN	-	-	-	-	10	10	20	20
33	ZUSATZVERSORGUNG 5)	2490	3050	2570	3130	2720	3260	2830	3390
34	ARBEITGEBERBEITRÄGE	2490	3050	2570	3130	2720	3260	2830	3390
35	ARBEITNEHMERBEITRÄGE								
36	LANDWIRTSCHAFTLICHE ALTERSKASSEN	340	290	420	350	430	340	440	310
37	GESETZLICHE KRANKENVERSICHERUNG 2)	47190	49160	48070	50170	48390	52260	51360	55960
38	BEITRÄGE FUER GEBIETSANSAESSIGE ARBEITNEHMER	32850	34710	32730	35180	32700	36720	34780	39510
39	ARBEITGEBERBEITRÄGE	16320	17220	16300	17450	16250	18230	17270	19610
40	ARBEITNEHMERBEITRÄGE	16530	17490	16430	17730	16450	18490	17510	19900
41	BEITRÄGE FUER EINPENDLER AUS DER UEBR. WELT	120	140	130	140	120	150	130	150
42	ARBEITGEBERBEITRÄGE	60	70	70	70	60	70	60	80
43	ARBEITNEHMERBEITRÄGE	60	70	60	70	60	80	70	70
44	SONSTIGE BEITRÄGE	14220	14310	15210	14850	15570	15390	16450	16300
45	PFLICHTBEITRÄGE DER SELBSTAENDIGEN	520	520	530	540	550	570	590	610
46	BEITRÄGE DES STAATES FUER EMPFÄNGER								
47	SOZIALER LEISTUNGEN 3)	10320	10480	10560	9670	10370	8760	9340	7990
48	EIGENBEITRÄGE DER EMPFÄNGER SOZIALER								
49	LEISTUNGEN	-	-	680	1350	1400	2880	2910	4150
50	UEBRIGE BEITRÄGE 4)	3380	3310	3440	3290	3250	3180	3610	3550
51	GESETZLICHE UNFÄLLVERSICHERUNG 2)	4980	5460	4940	5570	5100	5740	5270	5960
52	BEITRÄGE FUER GEBIETSANSAESSIGE ARBEITNEHMER	4330	4770	4300	4860	4430	4970	4570	5170
53	BEITRÄGE FUER EINPENDLER AUS DER UEBR. WELT	20	20	20	20	20	20	20	20
54	SONSTIGE BEITRÄGE	630	670	620	690	650	750	680	770
55	PFLICHTBEITRÄGE DER SELBSTAENDIGEN	620	660	610	680	640	740	670	760
56	BEITRÄGE DES STAATES FUER EMPFÄNGER								
57	SOZIALER LEISTUNGEN 3)	10	10	10	10	10	10	10	10
58	EIGENBEITRÄGE DER EMPFÄNGER SOZIALER								
59	LEISTUNGEN	-	-	-	-	-	-	-	-
60	ARBEITSLOSENVERSICHERUNG 2)	12530	13690	14410	16080	15090	17020	14860	15740
61	BEITRÄGE FUER GEBIETSANSAESSIGE ARBEITNEHMER	12440	13600	14300	15960	14840	16770	14600	15510
62	ARBEITGEBERBEITRÄGE	6560	7250	7500	8390	7800	8800	7660	8160
63	ARBEITNEHMERBEITRÄGE	5880	6350	6800	7570	7040	7970	6940	7350
64	BEITRÄGE FUER EINPENDLER AUS DER UEBR. WELT	50	50	60	70	60	60	60	70
65	ARBEITGEBERBEITRÄGE	30	20	30	30	30	40	30	40
66	ARBEITNEHMERBEITRÄGE	20	30	30	40	30	20	30	30
67	SONSTIGE BEITRÄGE	40	40	50	50	190	190	200	160
68	BEITRÄGE DES STAATES FUER EMPFÄNGER								
69	SOZIALER LEISTUNGEN 3)	40	40	50	50	120	120	120	100
70	EIGENBEITRÄGE DER EMPFÄNGER SOZIALER								
71	LEISTUNGEN	-	-	-	-	70	70	80	60
72	TATSÄCHLICHE SOZIALBEITRÄGE AN DEN STAAT 2) .	127270	136680	128570	140620	133780	149180	140510	156930
73	BEITRÄGE FUER GEBIETSANSAESSIGE ARBEITNEHMER	106600	115090	108220	120150	112710	127710	118040	134600
74	ARBEITGEBERBEITRÄGE	57760	62580	58750	65130	61050	69200	63880	72720
75	ARBEITNEHMERBEITRÄGE	48840	52510	49470	55020	51660	58510	54160	61880
76	BEITRÄGE FUER EINPENDLER AUS DER UEBR. WELT	390	440	420	470	430	490	440	510
77	ARBEITGEBERBEITRÄGE	210	230	230	240	230	260	230	270
78	ARBEITNEHMERBEITRÄGE	180	210	190	230	200	230	210	240
79	SONSTIGE BEITRÄGE	20280	21150	19930	20000	20640	20980	22030	21820
80	PFLICHTBEITRÄGE DER SELBSTAENDIGEN	1850	1850	1910	2000	1990	2060	2090	2130
81	BEITRÄGE DES STAATES FUER EMPFÄNGER								
82	SOZIALER LEISTUNGEN 3)	14420	14380	13280	11810	12940	10940	12020	10210
83	EIGENBEITRÄGE DER EMPFÄNGER SOZIALER								
84	LEISTUNGEN	-	-	680	1350	1740	3220	3320	4540
85	UEBRIGE BEITRÄGE DER SELBSTAENDIGEN								
86	HAUSFRAUEN U.AE.	4010	4920	4060	4840	3970	4760	4600	4940

1) VORLAEUFIGES ERGEBNIS.

2) EINSCHL. DER BEITRÄGE VON AUSPENDLERN ZU ALLIIERTEN STREITKRAEFTEN.

3) EINSCHL. DER BEITRÄGE DER UNTERNEHMEN FUER EMPFÄNGER VON VORRUHESTANDSGELD.

4) BEITRÄGE DER SELBSTAENDIGEN (OHNE PFLICHTBEITRÄGE), HAUSFRAUEN U.AE.

5) ZUSATZVERSORGUNGSKASSEN, INSBESONDERE VON BUND. LAENDERN, GEMEINDEN, BUNDESBahn, BUNDESPOST UND KIRCHEN.

4.13 SOZIALE LEISTUNGEN *)

MILL. DM

LFD. NR.	GEGENSTAND DER NACHWEISUNG	1982		1983 1)		1984 1)		1985 1)	
		1. HJ	2. HJ	1. HJ	2. HJ	1. HJ	2. HJ	1. HJ	2. HJ
1	SOZIALE LEISTUNGEN VON INLAENDISCHEN SEKTOREN	154690	155230	156870	157840	159750	159780	162840	163610
2	STAAT	144000	143120	145640	145260	148020	146730	150800	150170
3	SOZIALE LEISTUNGEN IM ZUSAMMENHANG MIT TATSACHLICHEN SOZIALBEITRAEGEN	104240	102240	105490	104490	108350	105820	110450	108370
4	SOZIALE LEISTUNGEN, FUER DIE SOZIALBEITRAEGE UNTERSTUELT WERDEN	13720	15950	14090	16160	14180	16200	14600	16640
5	SONSTIGE SOZIALE LEISTUNGEN	26040	24930	26060	24610	25490	24710	25750	25160
6	GEBIETSKOERPERSCHAFTEN	39320	40340	39690	40240	39210	40380	39880	41260
7	BUND	20220	20670	20190	20850	20960	20970	20900	20780
8	SOZIALE LEISTUNGEN, FUER DIE SOZIALBEITRAEGE UNTERSTUELT WERDEN	3840	4280	3850	4230	3760	4090	3810	4160
9	SONSTIGE SOZIALE LEISTUNGEN	16380	16390	16340	16620	17200	16880	17090	16620
10	LAENDER	13890	13990	14050	13490	12560	13350	12820	13750
11	SOZIALE LEISTUNGEN, FUER DIE SOZIALBEITRAEGE UNTERSTUELT WERDEN	7530	8870	7750	9050	7900	9210	8180	9510
12	SONSTIGE SOZIALE LEISTUNGEN	6360	510	6300	420	4660	4140	4640	4240
13	GEMEINDEN	5210	5680	5450	5900	5690	6060	6160	6730
14	SOZIALE LEISTUNGEN, FUER DIE SOZIALBEITRAEGE UNTERSTUELT WERDEN	1910	2260	2030	2350	2060	2370	2140	2430
15	SONSTIGE SOZIALE LEISTUNGEN	3300	3420	3420	3550	3630	3690	4020	4300
16	SOZIALVERSICHERUNG	104680	102780	105950	105020	108810	106350	110920	108910
17	SOZIALE LEISTUNGEN IM ZUSAMMENHANG MIT TATSACHLICHEN SOZIALBEITRAEGEN	104240	102240	105490	104490	108350	105820	110450	108370
18	SOZIALE LEISTUNGEN, FUER DIE SOZIALBEITRAEGE UNTERSTUELT WERDEN	440	540	460	530	460	530	470	540
19	UNTERNEHMEN MIT EIG. RECHTSPERSONLICHKEIT	9830	11180	10320	11580	10750	11990	11040	12350
20	PRODUKTIONSUNTERNEHMEN	8070	9190	8430	9460	8770	9840	9000	10110
21	SOZIALE LEISTUNGEN, FUER DIE SOZIALBEITRAEGE UNTERSTUELT WERDEN	8020	9140	8370	9400	8710	9770	8900	10030
22	SONSTIGE SOZIALE LEISTUNGEN	50	50	60	60	60	70	100	80
23	KREDITINSTITUTE								
24	SOZIALE LEISTUNGEN, FUER DIE SOZIALBEITRAEGE UNTERSTUELT WERDEN	390	420	410	450	440	470	460	480
25	VERSICHERUNGSUNTERNEHMEN	1370	1570	1480	1670	1540	1680	1580	1760
26	SOZIALE LEISTUNGEN IM ZUSAMMENHANG MIT TATSACHLICHEN SOZIALBEITRAEGEN	1210	1400	1310	1480	1350	1480	1380	1560
27	SELBSTAENDIGE PENSIONSKASSEN	550	640	600	690	610	670	620	710
28	LEBENSVERSICHERUNGSUNTERNEHMEN	170	190	200	220	200	200	210	220
29	VERSORGUNGSWERKE	490	570	510	590	540	610	550	630
30	SOZIALE LEISTUNGEN, FUER DIE SOZIALBEITRAEGE UNTERSTUELT WERDEN	160	170	170	190	190	200	200	200
31	UNTERNEHMEN OHNE EIG. RECHTSPERSONLICHKEIT								
32	SOZIALE LEISTUNGEN, FUER DIE SOZIALBEITRAEGE UNTERSTUELT WERDEN	570	590	610	640	670	700	680	720
33	PRIVATE HAUSHALTE UND PRIVATE ORGANISATIONEN OHNE ERWERBSZWECK								
34	SOZIALE LEISTUNGEN, FUER DIE SOZIALBEITRAEGE UNTERSTUELT WERDEN	290	340	300	360	310	360	320	370
35	SOZIALE LEISTUNGEN AN DIE UEBRIGE WELT	2780	2640	2810	2720	3020	3020	2620	2960
36	SOZIALE LEISTUNGEN IM ZUSAMMENHANG MIT TATSACHLICHEN SOZIALBEITRAEGEN	1490	1560	1540	1600	1810	1920	1370	1860
37	SONSTIGE SOZIALE LEISTUNGEN	1290	1080	1270	1120	1210	1100	1250	1100
38	STAAT	2730	2590	2750	2660	2960	2950	2520	2880
39	GEBIETSKOERPERSCHAFTEN	1240	1030	1210	1060	1150	1030	1150	1020
40	BUND	170	170	150	210	170	180	160	180
41	LAENDER	1010	800	1000	770	910	770	910	760
42	GEMEINDEN	60	60	60	60	70	80	80	80
43	SOZIALVERSICHERUNG	1490	1560	1540	1600	1810	1920	1370	1860
44	UNTERNEHMEN MIT EIG. RECHTSPERSONLICHKEIT	50	50	60	60	60	70	100	80
45	SOZIALE LEISTUNGEN VON DER UEBRIGEN WELT	160	170	160	190	190	190	210	210
46	SOZIALE LEISTUNGEN AN INLAENDISCHE PRIVATE HAUSHALTE	152070	152760	154220	155310	156920	156950	160430	160860
47	VOM STAAT	141270	140530	142890	142600	145060	143780	148280	147290
48	GEBIETSKOERPERSCHAFTEN	38080	39310	38480	39180	38060	39350	38730	40240
49	VERSORGUNG DER KRIEGSOEPFER	5270	5200	5130	5190	5130	5070	4950	4910
50	KRIEGSSCHADENRENTEN U. SONSTIGE GELDEI- STUNGEN IM RAHMEN DES LASTENAUSGLEICHS	670	740	600	710	570	680	520	650
51	LAUFENDE WIEDERGUTMACHUNGSLEISTUNGEN	190	130	180	130	160	140	150	130
52	KRIEGSGEFANGENEN- UND HAEFTLINGS- ENTSCHAEDIGUNGEN U.AE.	60	70	30	60	80	60	40	60
53	GELDELEISTUNGEN DER ARBEITSLOSENHILFE	2190	2830	3410	3720	4360	4360	4630	4500
54	GELDELEISTUNGEN DER SOZIALHILFE UND KRIEGSOEPFERPERSOENEN	3480	3710	3720	3860	3940	4070	4390	4780
55	GESETZLICHES KINDERGELD	8450	7730	7530	7140	7400	6840	7200	6620
56	AUSBILDUNGSBEIHILFEN	2080	990	1990	480	570	220	440	220
57	WOHNGELD	1290	1380	1340	1260	1210	1200	1240	1230
58	GESETZLICHEN PENSIONEN 2)	12030	14120	12430	14360	12430	14340	12810	14700
59	BEIHILFEN UND UNTERSTUETZUNGEN IM OEFFENTLICHEN DIENST 3)	1250	1290	1200	1270	1290	1330	1320	1400
60	UEBRIGE SOZIALE LEISTUNGEN	1120	1120	920	1000	920	1040	1040	1040
61	SOZIALVERSICHERUNG	103190	101220	104410	103420	107000	104430	109550	107050
62	GELDELEISTUNGEN DER RENTENVERSICHERUNG DER ARBEITER	40160	40190	40020	41610	42360	42460	43060	43300
63	RENTENVERSICHERUNG DER ANGESTELLTEN	27330	27680	27780	29270	30010	30800	31430	32100
64	KNAPPSCHAFTLICHEN RENTENVERSICHERUNG	6880	6980	6850	7280	6820	6970	6920	7070
65	ZUSATZVERSORGUNG 4)	3320	3570	3690	3760	3870	3790	3890	4050
66	LANDWIRTSCHAFTLICHEN ALTERSKASSEN	1510	1200	1520	1260	1600	1300	1660	1360
67	GESETZLICHEN KRANKENVERSICHERUNG	4850	4610	4760	4740	5190	5050	5390	5060
68	GESETZLICHEN UNFALLVERSICHERUNG	3770	3730	3720	3800	3790	3780	3870	3880
69	ARBEITSLOSENVERSICHERUNG	14930	12720	15610	11170	12900	9750	12860	9690
70	OEFFENTLICHE PENSIONEN 2)	410	510	430	500	430	500	440	510
71	BEIHILFEN UND UNTERSTUETZUNGEN IM OEFFENTLICHEN DIENST 3)	30	30	30	30	30	30	30	30
72	VON UNTERNEHMEN, PRIVATEN HAUSHALTEN UND PRIVATEN ORGANISATIONEN OHNE ERWERBSZWECK	10640	12060	11170	12520	11670	12980	11940	13360
73	BETRIEBSRENTEN 5)	4720	4890	5100	5290	5520	5700	5750	6040
74	OEFFENTLICHE PENSIONEN	4700	5730	4790	5760	4800	5730	4810	5710
75	BEIHILFEN, UNTERSTUETZUNGEN U.AE.	730	870	770	880	810	940	830	980
76	RENTEN DER VERSORGUNGSWERKE	490	570	510	590	540	610	550	630
77	VON DER UEBRIGEN WELT	160	170	160	190	190	190	210	210
78	NACHRICHTLICH: OEFFENTLICHE PENSIONEN 2) 6)	17140	20360	17650	20620	17660	20570	18060	20920

*) NUR GELDELEISTUNGEN.

1) VORLAUEFIGES ERGEBNIS.

2) EINSCHL. BEIHILFEN UND UNTERSTUETZUNGEN FUER PENSIONAERE SOWIE PENSIONEN FUER EHEMALIGE BEAMTETE DER BRUTTO IM HAUSHALT VERBUCHTEN UNTERNEHMEN OHNE EIGENE RECHTSPERSONLICHKEIT.

3) OHNE BEIHILFEN UND UNTERSTUETZUNGEN FUER PENSIONEN.

4) ZUSATZVERSORGUNGSKASSEN, INSBESONDERE VON BUND, LAENDERN, GEMEINDEN, BUNDESBAHN, BUNDESPOST UND KIRCHEN.

5) DIREKTZAHLUNGEN DER ARBEITGEBER, LEISTUNGEN AUS UNTERSTUETZUNGSKASSEN, AUS SELBSTAENDIGEN PENSIONSKASSEN UND AUS DIREKTVERSICHERUNGEN BEI LEBENSVERSICHERUNGSUNTERNEHMEN SOWIE VORRUEHSTANDSGELD (AB 1985).

6) OEFFENTLICHE PENSIONEN VOM STAAT, VON OEFFENTLICHEN UNTERNEHMEN UND VON PRIVATEN ORGANISATIONEN OHNE ERWERBSZWECK.

4.14 EINKOMMEN DER PRIVATEN HAUSHALTE *) UND SEINE VERWENDUNG

MILL. DM

LFD. NR.	GEGENSTAND DER NACHWEISUNG	1982		1983 1)		1984 1)		1985 1)	
		1. HJ	2. HJ	1. HJ	2. HJ	1. HJ	2. HJ	1. HJ	2. HJ
1	BRUTTOEINKOMMEN AUS UNSELBSTAENDIGER ARBEIT .	427430	475090	432830	487900	448320	504410	464100	525170
2	ARBEITGEBERBEITRAEGE	80060	87670	82830	92140	86880	97630	90520	102230
3	TATSACHLICHE SOZIALBEITRAEGE DER								
4	ARBEITGEBER	59490	64520	60250	66790	62440	70740	65310	74330
5	UNTERSTELLTE SOZIALBEITRAEGE	20570	23150	22580	25350	24440	26890	25210	27900
6	BRUTTOLOHN- UND -GEHALTSUMME	347370	387420	350000	395760	361440	406780	373580	422940
7	ABZUEGE	103680	120270	106290	125840	113140	132620	119940	141850
8	LOHNSTEUER 2)3)4)	54450	67300	56420	70350	61130	73710	65420	79560
9	TATSACHLICHE SOZIALBEITRAEGE DER								
10	NETTOLOHN- UND -GEHALTSUMME	49230	52970	49870	55490	52010	58910	54520	62290
11	VERMOEGEN OHNE NICHTENTNOMMENE GEWINNE DER	170260	181550	177650	189400	192580	204900	205610	218660
12	UNTERNEHMEN OHNE EIG. RECHTSPERSONLICHKEIT								
13	ZINSEN AUF KONSUMENTENSCHULDEN	9690	9750	8980	8800	8740	8850	8900	9010
14	EMPFANGENE LAUFENDE UEBERTRAGUNGEN	173280	174970	176500	178180	179980	180890	184630	186020
15	SOZIALBEITRAEGE	1460	1550	1680	1830	1890	1990	1910	2020
16	SOZIALE LEISTUNGEN	152070	152760	154220	155310	156920	156950	160430	160860
17	SCHADENVERSICHERUNGSLEISTUNGEN	15190	15510	15930	16010	16430	15790	17300	17740
18	UEBRIGE LAUFENDE UEBERTRAGUNGEN	4560	5150	4670	5030	4740	5180	4990	5400
19	VOM STAAT	145640	145430	147360	147370	149630	148770	153090	152490
20	SOZIALE LEISTUNGEN	141270	140530	142890	142600	145060	143780	148280	147290
21	LAUFENDE UEBERTRAGUNGEN AN PRIVATE								
22	ORGANISATIONEN OHNE ERWERBSZWECK	4370	4900	4470	4770	4570	4990	4810	5200
23	VON UNTERNEHMEN MIT EIGENER RECHTSPERSON-								
24	LICHKEIT	24970	26640	26190	27530	27120	28690	28240	30010
25	SOZIALE LEISTUNGEN	9780	11130	10260	11520	10690	11920	10940	12270
26	SCHADENVERSICHERUNGSLEISTUNGEN	15190	15510	15930	16010	16430	16770	17300	17740
27	VON PRIVATEN HAUSHALTEN 5)	2320	2480	2590	2830	2870	3050	2910	3110
28	SOZIALBEITRAEGE	1460	1550	1680	1830	1890	1990	1910	2020
29	SOZIALE LEISTUNGEN	860	930	910	1000	980	1060	1000	1090
30	VON DER UEBRIGEN WELT	350	420	360	450	360	380	390	410
31	INTERNATIONALE PRIVATE UEBERTRAGUNGEN ...	160	170	160	190	190	190	210	210
32	GELEISTETE LAUFENDE UEBERTRAGUNGEN	250550	280160	255940	289170	269210	304000	282760	320940
33	DIREKTE STEUERN 3)4)6)	75360	90760	76550	93030	81590	96400	86570	103370
34	SOZIALBEITRAEGE	150430	162750	153510	168620	160440	178530	168010	187390
35	SOZIALE LEISTUNGEN	860	930	910	1000	980	1060	1000	1090
36	NETTOPRAEMIIEN FUER SCHADENVERSICHERUNGEN	15530	15860	16240	16380	16730	17110	17570	18050
37	UEBRIGE LAUFENDE UEBERTRAGUNGEN	214550	241430	217750	248390	228770	260870	241000	276290
38	AN DEN STAAT	56130	69570	58390	72920	63110	76280	67560	82250
39	DIREKTE STEUERN 3)4)6)	1850	1900	1990	1940	2150	1980	2310	1910
40	SOZIALBEITRAEGE	136260	147390	137900	151580	143430	160410	150600	168720
41	SONSTIGE LAUFENDE UEBERTRAGUNGEN	2930	3480	3300	3780	3680	4060	3630	4200
42	AN UNTERNEHMEN MIT EIGENER RECHTSPERSON-								
43	LICHKEIT	28130	29560	30060	31470	31740	33120	32960	34580
44	SOZIALBEITRAEGE	12600	13700	13820	15090	15010	16010	15390	16530
45	NETTOPRAEMIIEN FUER SCHADENVERSICHERUNGEN	15530	15860	16240	16380	16730	17110	17570	18050
46	AN PRIVATE HAUSHALTE 5)	2320	2480	2590	2830	2870	3050	2910	3110
47	SOZIALBEITRAEGE	1460	1550	1680	1830	1890	1990	1910	2020
48	SOZIALE LEISTUNGEN	860	930	910	1000	980	1060	1000	1090
49	AN DIE UEBRIGE WELT	5550	6490	5540	6480	5900	6860	5890	6960
50	INTERNATIONALE PRIVATE UEBERTRAGUNGEN 7)	110	110	110	120	110	120	110	120
51	VERFUEGBARES EINKOMMEN OHNE NICHTENTNOMMENE	510730	541700	522060	557510	542930	577350	562680	599900
52	GEWINNE DER UNTERNEHMEN OHNE EIGENE RECHTS-								
53	PERSOENLICHKEIT	243690	267150	243710	269920	248300	274160	253640	281090
54	ENTNOMMENE GEWINNE UND VERMOEGENSEINKOMMEN	150770	160070	159460	169070	174260	184620	186790	197200
55	EMPFANGENE LAUFENDE UEBERTRAGUNGEN 8)	140530	141260	142960	144610	145000	145400	147940	148820
56	ABZUEGLICH:								
57	ZINSEN AUF KONSUMENTENSCHULDEN	9690	9750	8980	8800	8740	8850	8900	9010
58	GELEISTETE LAUFENDE UEBERTRAGUNGEN 9) ...	14570	17030	15090	17290	15890	17980	16790	18200
59	PRIVATER VERBRAUCH	442580	475470	462090	496450	480030	510270	493940	533350
60	ERSPARNIS OHNE NICHTENTNOMMENE GEWINNE DER	68150	66230	59970	61060	62900	67080	68740	66550
61	UNTERNEHMEN OHNE EIGENE RECHTSPERSONLICHKEIT								
62	EMPFANGENE VERMOEGENSUEBERTRAGUNGEN 10)	9360	10400	10880	11380	11090	11410	10840	11300
63	VOM STAAT	2720	3270	2930	2800	2360	2350	2080	2230
64	VON UNTERNEHMEN	6620	7120	7930	8570	8710	9040	8730	9050
65	VON DER UEBRIGEN WELT	20	10	20	10	20	20	30	20
66	GELEISTETE VERMOEGENSUEBERTRAGUNGEN	18540	18980	19180	19940	20320	21230	20740	21300
67	AN DEN STAAT	620	650	680	750	840	730	740	770
68	AN UNTERNEHMEN	17700	18100	18260	18900	19270	20300	19810	20300
69	AN DIE UEBRIGE WELT	220	230	240	290	210	200	190	230
70	FINANZIERUNGSSALDO	58970	57650	51670	52500	53670	57260	58840	56550

*) EINSCHL. PRIVATER ORGANISATIONEN OHNE ERWERBSZWECK.

1) VORLAUEFIGES ERGEBNIS.

2) OHNE LOHNSTEUER AUF PENSIONEN.

3) VOR ABZUG DER ARBEITNEHMERSPARZULAGE (AB 1971).

4) 1970 (2. HALBJAHR) UND 1971 EINSCHL. 1972 NACH ERSTATTUNG

DES RUECKZAHLBAREN KONJUNKTURZUSCHLAGES, 1973 (2. HALB-

JAHR) UND 1974 (1. HALBJAHR) EINSCHL. STABILITAETZUSCHLAG.

5) VOR ABZUG DER INVESTITIONSZULAGEN.

6) EINSCHL. PRIVATER ORGANISATIONEN OHNE ERWERBSZWECK UND

UNTERNEHMEN OHNE EIGENE RECHTSPERSONLICHKEIT.

7) EINSCHL. LAUFENDER UEBERTRAGUNGEN AN DIE DDR.

8) SOZIALE LEISTUNGEN VOM STAAT, VON UNTERNEHMEN, PRIVATEN

ORGANISATIONEN OHNE ERWERBSZWECK UND VON DER UEBRIGEN WELT

[NACH ABZUG DER LOHNSTEUER AUF PENSIONEN, DER BEITRAEGE

DES STAATES FUER EMPFAENGER SOZIALER LEISTUNGEN UND DEREN

EIGENBEITRAEGE ZUR SOZIALVERSICHERUNG], LAUFENDE UEBER-

TRAGUNGEN DES STAATES AN PRIVATE ORGANISATIONEN OHNE ER-

WERBSZWECK, INTERNATIONALE PRIVATE UEBERTRAGUNGEN.

9) NICHTZURECHENBARE STEUERN, SOZIALVERSICHERUNGSBEITRAEGE

DER SELBSTAENDIGEN (OHNE PFLICHTBEITRAEGE), HAUSFRAUEN U.A.E.,

NETTOPRAEMIIEN FUER SCHADENVERSICHERUNGEN ABZUEGLICH SCHADEN-

VERSICHERUNGSLEISTUNGEN, RUECKERSTATTUNGEN UND SONSTIGE

LAUFENDE UEBERTRAGUNGEN AN DEN STAAT, INTERNATIONALE PRIVATE

UEBERTRAGUNGEN.

10) EINSCHL. ARBEITNEHMERSPARZULAGE (AB 1971).

4.15 WIRTSCHAFTLICHE VORGAENGE MIT DER UEBRIGEN WELT

MILL. DM

LFD. NR.	GEGENSTAND DER NACHWEISUNG	1982		1983 1)		1984 1)		1985 1)	
		1. HJ	2. HJ	1. HJ	2. HJ	1. HJ	2. HJ	1. HJ	2. HJ
IN JEWEILIGEN PREISEN									
1	AUSFUHR	256540	261000	257480	268890	282520	305820	318310	329090
2	AUSFUHR VON WAREN UND DIENSTLEISTUNGEN (OHNE ERWERBS- UND VERMOEGENSEINKOMMEN) ..	238080	240950	236760	248670	259880	281140	294590	303420
3	WAREN	207300	206020	204340	212550	225350	242010	256660	261690
4	DIENSTLEISTUNGEN	30780	34930	32420	36120	34530	39130	37930	41730
5	ERWERBS- UND VERMOEGENSEINKOMMEN VON DER UEBRIGEN WELT	18460	20050	20720	20220	22640	24680	23720	25670
6	EINFUHR	240910	239160	236060	253400	264080	273930	288770	287270
7	EINFUHR VON WAREN UND DIENSTLEISTUNGEN (OHNE ERWERBS- UND VERMOEGENSEINKOMMEN) ..	220350	220390	216650	236410	244430	255020	267480	266640
8	WAREN	175800	174480	175980	187650	201780	204880	221930	215100
9	DIENSTLEISTUNGEN	40550	45910	40670	48760	42650	50140	45550	51540
10	ERWERBS- UND VERMOEGENSEINKOMMEN AN DIE UEBRIGE WELT	20560	16770	19410	16990	19650	18910	21290	20630
11	AUSSENBEITRAG (SALDO AUS AUSFUHR UND EINFUHR)	15630	21840	21420	15490	18440	31890	29540	41820
12	SALDO DER WAREN- U. DIENSTLEISTUNGSSUMSAETZE (OHNE ERWERBS- UND VERMOEGENSEINKOMMEN) ..	17730	20560	20110	12260	15450	26120	27110	36780
13	SALDO DER WARENUMSAETZE	27500	31540	28360	24900	23570	37130	34730	46590
14	SALDO DER DIENSTLEISTUNGSSUMSAETZE	-9770	-10980	-8250	-12640	-8120	-11010	-7620	-9810
15	EINKOMMEN AUS DER UEBRIGEN WELT (SALDO) 2)	-2100	1280	1310	3230	2990	5770	2430	5040
16	LAUFENDE UEBERTRAGUNGEN VON DER UEBRIGEN WELT	4170	5050	6200	7110	6180	6730	5940	6960
17	LAUFENDE UEBERTRAGUNGEN AN DIE UEBRIGE WELT	19030	19140	19200	20340	21420	23400	22240	22650
18	SALDO DER LAUFENDEN EINNAHMEN UND AUSGABEN ..	770	7750	8320	2260	3200	15220	13240	26130
19	VERMOEGENSUEBERTRAGUNGEN VON DER UEBR. WELT	110	30	120	60	80	30	100	130
20	VERMOEGENSUEBERTRAGUNGEN AN DIE UEBRIGE WELT	1310	1450	1390	1390	1250	1510	1310	1640
21	FINANZIERUNGSSALDO	-430	6330	7050	930	2030	13740	12030	24620
22	AUSSENBEITRAG (SALDO AUS AUSFUHR UND EINFUHR)	15630	21840	21420	15490	18440	31890	29540	41820
23	SALDO DER LAUFENDEN UEBERTRAGUNGEN	-14860	-14090	-13100	-13230	-15240	-16670	-16300	-15690
24	SALDO DER VERMOEGENSUEBERTRAGUNGEN	-1200	-1420	-1270	-1330	-1170	-1480	-1210	-1510
IN PREISEN VON 1980									
25	AUSFUHR	235320	236130	232370	237960	246410	262580	268740	276900
26	AUSFUHR VON WAREN UND DIENSTLEISTUNGEN (OHNE ERWERBS- UND VERMOEGENSEINKOMMEN) ..	218170	218200	213730	220420	226650	241480	248510	255390
27	WAREN	189660	186810	184460	188710	196830	208480	216870	220590
28	DIENSTLEISTUNGEN	28510	31390	29270	31710	29820	33000	31640	34800
29	ERWERBS- UND VERMOEGENSEINKOMMEN VON DER UEBRIGEN WELT	17150	17930	18640	17540	19760	21100	20230	21510
30	EINFUHR	211990	207710	207490	217000	220900	225560	231190	236220
31	EINFUHR VON WAREN UND DIENSTLEISTUNGEN (OHNE ERWERBS- UND VERMOEGENSEINKOMMEN) ..	192880	190910	190020	202240	203750	209360	213020	218910
32	WAREN	155860	150680	153910	160340	167780	168220	176040	177110
33	DIENSTLEISTUNGEN	37020	40230	36110	41900	35970	41140	36980	41800
34	ERWERBS- UND VERMOEGENSEINKOMMEN AN DIE UEBRIGE WELT	19110	16800	17470	14760	17150	16200	18170	17310
35	AUSSENBEITRAG (SALDO AUS AUSFUHR UND EINFUHR)	23330	28420	24880	20960	25510	37020	37550	40680
36	SALDO DER WAREN- U. DIENSTLEISTUNGSSUMSAETZE (OHNE ERWERBS- UND VERMOEGENSEINKOMMEN) ..	25290	27290	23710	18180	22900	32120	35490	36480
37	SALDO DER WARENUMSAETZE	33800	36130	30550	28370	29050	40260	40830	43480
38	SALDO DER DIENSTLEISTUNGSSUMSAETZE	-8510	-8840	-6840	-10190	-6150	-8140	-5340	-7000
39	EINKOMMEN AUS DER UEBRIGEN WELT (SALDO) 2)	-1960	1130	1170	2780	2610	4900	2060	4200

1) VORLAUEFIGES ERGEBNIS.

2) AUS DER UEBRIGEN WELT EMPFANGENE ABZUEGLICH AN DIE UEBRIGE WELT GELEISTETE ERWERBS- UND VERMOEGENSEINKOMMEN.

4.16 EINWOHNER, ERWERBSTAETIGE UND BESCHAEFTIGTE ARBEITNEHMER

DURCHSCHNITT IN 1000

LFD. NR.	GEGENSTAND DER NACHWEISUNG	1982		1983 1)		1984 1)		1985 1)	
		1. HJ	2. HJ	1. HJ	2. HJ	1. HJ	2. HJ	1. HJ	2. HJ
1	BEVOLKERUNG (EINWOHNER)	61676	61600	61478	61363	61248	61102	61020	...
2	ERWERBSPERSONEN	27480	27604	27552	27626	27530	27705	27736	27934
3	ARBEITSLÖSE	1708	1878	2331	2165	2348	2183	2408	2200
4	ERWERBSTAETIGE INLAENDER	25092	25726	25221	25441	25182	25522	25308	25734
5	SELBSTAENDIGE UND MITHELFFENDE FAMILIEN- ANGEHÖRIGE	2275	3271	3276	3272	3281	3283	3292	3296
6	BESCHAEFTIGTE ARBEITNEHMER	22417	22455	21945	22169	21901	22239	22036	22438
7	+ IM INLAND ERWERBSTAETIGE EINFÜNDLER	78	78	78	78	78	78	78	78
8	- IN DER UEBRIGEN WELT ERWERBSTAETIGE AUSPÜNDLER	135	137	137	137	138	138	138	138
9	ERWERBSTAETIGE IM INLAND 2)	25633	25667	25162	25382	25122	25462	25268	25674
10	LAND- UND FORSTWIRTSCHAFT, FISCHEREI	1391	1393	1385	1396	1384	1396	1384	1396
11	WARENPRODUZIERENDES GEWERBE	10921	10917	10473	10609	10359	10539	10307	10571
12	HANDEL UND VERKEHR	4858	4826	4754	4768	4749	4779	4759	4781
13	DIENSTLEISTUNGSUNTERNEHMEN	3649	3685	3674	3726	3728	3818	3837	3913
14	STAAT-PRIVATE HAUSHALTE, PRIVATE ORGANISATIONEN OHNE ERWERBSZWECK	4816	4840	4875	4883	4902	4930	4981	5013
15	DAR.: BESCHAEFTIGTE ARBEITNEHMER IM INLAND 2)	22360	22396	21866	22110	21841	22179	21976	22378
16	LAND- UND FORSTWIRTSCHAFT, FISCHEREI	207	245	240	254	245	255	248	260
17	WARENPRODUZIERENDES GEWERBE	10316	10312	9875	10015	9770	9950	9722	9986
18	HANDEL UND VERKEHR	4115	4085	4008	4020	3995	4025	4001	4023
19	DIENSTLEISTUNGSUNTERNEHMEN	2876	2910	2888	2938	2929	3015	3024	3096
20	STAAT-PRIVATE HAUSHALTE, PRIVATE ORGANISATIONEN OHNE ERWERBSZWECK	4816	4840	4875	4883	4902	4930	4981	5013

1) VORLAUEFIGES ERGEBNIS.

2) SYSTEMATIK DER WIRTSCHAFTSZWEIGE, AUSGABE 1979, FASSUNG FUER VOLKSWIRTSCHAFTLICHE GESAMTRECHNUNGEN (SIEHE UEBERSICHT 1 IM ANHANG).

Standardtabellen
mit
Vierteljahreszahlen

5 STANDARDTABELLEN MIT VIERTELJAHRESZAHLEN
5.1 SOZIALPRODUKT, INLANDSPRODUKT, VOLKSEINKOMMEN

VIERTELJAHR 1)	BRUTTO SOZIALPRODUKT		BRUTTO INLANDSPRODUKT IN PREISEN VON 1980		VOLKSEINKOMMEN		BRUTTOEINKOMMEN AUS UNSELBSTSTÄNDIGER ARBEIT			BRUTTOEINKOMMEN AUS UNTER- NEHMER- TÄTIGKEIT UND VERMOEGEN
	IN JEWEILIGEN PREISEN	IN PREISEN VON 1980	INSGESAMT	JE ERWERBS- TÄTIGEN	INSGESAMT	JE ERWERBS- TÄTIGEN	INSGESAMT	DAR.: BRUTTOLOHN- UND -GEHALTSUMME		
								INSGESAMT	JE ARBEIT- NEHMER	
	MILL. DM		1970 = 100	MILL. DM	DM	MILL. DM	DM	MILL. DM		
	1	2	3	4	5	6	7	8	9	10
1968 1.VJ	119 400	226 900	226 430	83	91 030	3 552	60 900	51 990	2 500	30 130
2.VJ	127 900	243 000	242 460	88	100 360	3 880	67 110	57 910	2 750	33 250
3.VJ	140 900	267 100	267 410	96	111 620	4 269	68 420	58 810	2 750	43 210
4.VJ	145 500	267 200	266 240	96	115 070	4 380	73 950	64 040	2 979	41 120
1969 1.VJ	132 500	244 000	243 840	88	101 660	3 900	67 070	57 260	2 676	34 610
2.VJ	143 000	262 300	261 370	94	110 900	4 219	74 840	64 380	2 973	36 060
3.VJ	157 600	287 100	286 320	102	124 150	4 681	76 480	65 550	2 987	47 670
4.VJ	164 700	286 200	285 820	101	126 210	4 755	85 680	73 910	3 358	40 530
1970 1.VJ	148 900	257 400	257 750	92	114 740	4 352	79 600	67 510	3 086	35 140
2.VJ	165 900	260 100	279 510	99	130 510	4 899	85 940	76 820	3 451	40 570
3.VJ	176 500	298 200	298 230	105	140 230	5 220	90 910	77 480	3 449	49 320
4.VJ	184 400	298 300	297 330	104	144 920	5 407	100 190	86 090	3 835	44 730
1971 1.VJ	171 500	274 500	272 860	96	132 250	4 966	93 500	79 360	3 550	38 750
2.VJ	183 100	286 200	285 390	100	142 730	5 320	101 570	86 480	3 825	41 160
3.VJ	195 000	304 800	304 940	106	153 780	5 705	102 510	87 180	3 827	51 270
4.VJ	202 200	302 500	302 410	106	159 430	5 938	111 530	95 180	4 196	47 500
1972 1.VJ	189 000	286 000	285 360	101	145 760	5 468	103 240	87 070	3 885	42 520
2.VJ	199 700	296 900	296 040	104	155 270	5 809	111 290	94 280	4 172	43 980
3.VJ	211 600	315 200	315 090	110	166 510	6 196	112 110	94 640	4 156	54 400
4.VJ	224 800	318 900	318 210	112	177 800	6 620	123 620	104 710	4 603	54 180
1973 1.VJ	213 100	304 500	304 260	107	164 990	6 184	116 930	97 730	4 318	48 060
2.VJ	222 500	312 100	311 560	109	173 740	6 447	125 750	105 610	4 609	47 990
3.VJ	234 300	328 700	328 120	114	184 860	6 620	126 890	106 280	4 601	57 970
4.VJ	249 000	328 800	327 710	114	198 300	7 356	141 360	118 980	5 176	56 940
1974 1.VJ	227 800	309 400	309 390	109	177 960	6 685	127 510	105 880	4 672	50 450
2.VJ	240 000	314 500	313 940	111	186 430	6 994	139 780	116 540	5 132	46 650
3.VJ	252 800	325 400	328 920	116	199 730	7 499	140 170	116 860	5 145	59 560
4.VJ	265 000	324 200	322 850	115	208 840	7 926	155 660	130 320	5 799	53 190
1975 1.VJ	236 700	298 200	297 270	108	183 220	7 082	134 970	111 440	5 058	48 250
2.VJ	251 200	308 200	308 180	112	195 330	7 557	145 320	120 260	5 461	50 010
3.VJ	261 500	322 100	321 210	117	205 410	7 945	144 950	119 810	5 429	60 460
4.VJ	280 000	325 500	328 170	120	219 610	8 555	161 960	134 360	6 126	57 650
1976 1.VJ	260 200	316 100	314 720	117	202 040	7 958	142 290	116 350	5 365	59 750
2.VJ	277 000	328 100	326 230	120	216 500	8 477	155 780	127 890	5 850	60 720
3.VJ	284 900	335 200	333 420	122	224 240	8 721	156 640	128 520	5 822	67 600
4.VJ	304 100	348 800	348 370	127	239 370	9 306	176 560	145 390	6 569	62 790
1977 1.VJ	280 600	328 600	327 570	121	217 940	8 566	153 190	125 580	5 755	64 750
2.VJ	293 800	334 100	333 710	123	229 620	9 011	167 330	137 580	6 270	62 290
3.VJ	298 600	341 800	342 460	126	233 160	9 093	167 200	137 380	6 204	65 960
4.VJ	326 200	358 900	358 050	131	257 610	10 031	188 310	155 410	6 997	69 300
1978 1.VJ	299 700	336 500	334 670	124	230 240	9 054	162 690	132 970	6 053	67 550
2.VJ	316 400	346 400	344 600	126	246 610	9 631	177 650	145 680	6 577	68 960
3.VJ	325 500	354 800	353 060	128	256 240	9 918	179 350	147 120	6 566	70 890
4.VJ	350 000	370 200	368 570	134	277 150	10 690	201 950	166 360	7 384	75 200
1979 1.VJ	322 600	348 300	346 970	127	249 260	9 694	174 810	142 560	6 390	74 450
2.VJ	340 800	361 500	361 110	131	265 860	10 254	190 340	155 770	6 914	75 520
3.VJ	353 300	369 800	368 840	132	274 100	10 456	193 620	158 530	6 943	80 480
4.VJ	379 900	384 000	382 120	136	298 700	11 343	219 080	180 110	7 839	79 620

1) AB 1983 VORLÄUFIGES ERGEBNIS.

5 STANDARDTABELLEN MIT VIERTELJAHRESZAHLEN
5.1 SOZIALPRODUKT, INLANDSPRODUKT, VOLKSEINKOMMEN

VIERTELJAHR 1)	BRUTTOSOZIALPRODUKT		BRUTTOINLANDSPRODUKT IN PREISEN VON 1980		VOLKSEINKOMMEN		BRUTTOEINKOMMEN AUS UNSELBSTAENDIGER ARBEIT			BRUTTOEIN- KOMMEN AUS UNTER- NEHMER- TAETIGKEIT UND VERMOEGEN	
	IN JEWELIGEN PREISEN	IN PREISEN VON 1980	INSGESAMT	JE ERWERBS- TAETIGEN	INSGESAMT	JE ERWERBS- TAETIGEN	INSGESAMT	DAR.: BRUTTOLOHN- UND -GEHALTSUMME			
								INSGESAMT	JE ARBEIT- NEHMER		
	MILL. DM		1970 = 100		MILL. DM		DM	MILL. DM		DM	MILL. DM
1	2	3	4	5	6	7	8	9	10		
1980	1.VJ	353 500	365 300	365 080	131	272 070	10 419	190 170	154 680	6 793	81 900
	2.VJ	363 900	365 400	362 810	130	281 430	10 713	207 590	169 650	7 397	73 840
	3.VJ	372 800	372 800	371 560	132	289 430	10 934	210 550	172 030	7 429	78 880
	4.VJ	395 000	381 700	379 490	135	305 670	11 553	236 100	193 790	8 362	69 570
1981	1.VJ	363 100	360 900	359 750	130	276 990	10 618	199 330	161 600	7 086	77 660
	2.VJ	375 400	364 900	364 190	131	286 970	10 977	217 340	177 140	7 747	69 630
	3.VJ	389 400	374 800	375 120	134	300 550	11 453	220 250	179 360	7 808	80 300
	4.VJ	417 200	384 700	382 330	136	322 740	12 365	246 030	201 300	8 816	76 710
1982	1.VJ	378 500	357 500	358 890	131	287 730	11 216	206 520	167 570	7 488	81 210
	2.VJ	391 300	364 800	365 370	133	296 740	11 532	220 910	179 800	8 007	75 830
	3.VJ	400 900	369 200	369 280	134	309 410	11 986	224 170	182 520	8 096	85 240
	4.VJ	426 400	379 500	378 290	139	329 640	12 857	250 920	204 900	9 161	78 720
1983	1.VJ	393 300	358 300	358 450	134	298 520	11 858	209 520	169 120	7 722	89 000
	2.VJ	408 400	368 700	367 380	137	312 060	12 350	223 310	180 860	8 226	88 750
	3.VJ	419 600	374 900	374 400	136	321 130	12 620	229 080	185 510	8 366	92 050
	4.VJ	452 800	391 600	389 320	144	349 000	13 721	258 820	210 250	9 486	90 180
1984	1.VJ	420 400	373 700	371 350	140	319 610	12 737	221 110	178 360	8 176	98 500
	2.VJ	422 200	370 300	371 040	138	321 210	12 711	227 210	183 080	8 326	94 000
	3.VJ	440 100	388 300	386 800	143	338 350	13 270	234 480	189 160	8 515	103 870
	4.VJ	474 200	403 600	400 200	147	367 120	14 370	269 930	217 620	9 775	97 190
1985	1.VJ	429 900	375 200	375 290	140	327 150	12 965	224 400	180 430	8 223	102 750
	2.VJ	444 500	386 200	384 050	142	339 870	13 369	239 700	193 150	8 728	100 170
	3.VJ	466 300	401 300	399 650	146	361 000	14 043	244 620	197 050	8 792	116 380
	4.VJ	497 200	413 300	410 750	150	386 140	14 989	280 550	225 890	10 056	105 590

1) AB 1983 VORLAEUFIGES ERGEBNIS.

5.2 BRUTTOINLANDSPRODUKT, BRUTTOWERTSCHOEPFUNG NACH ZUSAMMENGEFASSTEN WIRTSCHAFTSBEREICHEN

IN JEWEILIGEN PREISEN

VIERTELJAHR 1)	BRUTTO- INLANDS- PRODUKT 2)	BRUTTOWERTSCHOEPFUNG					
		INSGESAMT 3)	LAND- UND FORST- WIRTSCHAFT, FISCHEREI 4)	WARENPRODU- ZIERENDES GEWERBE	HANDEL UND VERKEHR	DIENST- LEISTUNGS- UNTERNEHMEN	STAAT, PRIVATE HAUSHALTE 4)
	1	2	3	4	5	6	7
MILL. DM							
1968 1.VJ	119 280	111 360	2 680	58 360	18 730	21 590	13 100
2.VJ	127 730	119 020	2 740	63 290	20 790	22 060	13 240
3.VJ	141 170	131 270	12 050	64 890	21 330	22 730	13 510
4.VJ	145 100	134 570	4 720	71 420	23 340	23 290	15 280
1969 1.VJ	132 520	122 400	2 940	64 490	19 970	24 370	14 230
2.VJ	142 590	131 890	3 030	71 090	21 960	24 850	14 760
3.VJ	157 260	146 070	12 670	73 560	23 130	25 800	14 870
4.VJ	164 580	152 120	4 850	81 220	25 260	26 460	16 400
1970 1.VJ	149 190	137 240	2 790	72 550	22 770	26 880	14 520
2.VJ	165 640	154 730	2 860	84 730	25 780	27 730	16 010
3.VJ	176 590	165 190	11 610	85 030	26 350	29 270	17 470
4.VJ	183 880	170 810	4 520	91 410	28 570	30 510	20 550
1971 1.VJ	170 560	157 080	2 820	82 340	25 530	30 620	20 290
2.VJ	182 660	170 230	2 740	90 790	28 790	32 490	20 510
3.VJ	195 140	182 270	12 340	91 220	29 570	33 740	20 670
4.VJ	202 200	187 960	4 860	96 950	31 760	34 910	24 960
1972 1.VJ	188 630	174 010	2 890	88 880	29 270	35 960	22 730
2.VJ	199 180	185 540	2 870	97 050	31 420	37 130	22 980
3.VJ	211 560	197 430	13 600	95 500	32 470	38 280	23 280
4.VJ	224 370	208 510	5 390	106 000	36 160	39 140	28 090
1973 1.VJ	212 970	196 770	3 360	100 320	32 960	40 670	25 920
2.VJ	222 150	207 600	3 280	107 840	35 030	41 800	26 170
3.VJ	233 920	219 410	14 130	107 000	34 890	43 900	26 340
4.VJ	248 230	231 850	5 830	115 750	38 380	45 010	34 320
1974 1.VJ	227 820	211 370	3 190	105 950	34 430	46 150	29 520
2.VJ	239 600	224 240	3 190	114 400	36 650	47 810	30 640
3.VJ	253 210	238 140	13 750	115 050	37 870	49 880	30 420
4.VJ	263 950	247 510	5 790	120 550	40 140	49 960	39 930
1975 1.VJ	235 990	216 800	3 280	106 130	36 260	50 450	31 610
2.VJ	251 200	235 210	3 260	114 000	38 910	53 750	34 460
3.VJ	260 800	244 700	15 330	111 480	38 880	55 200	33 130
4.VJ	278 910	260 610	6 600	123 310	43 260	54 070	42 780
1976 1.VJ	259 080	240 190	3 470	116 960	40 250	55 630	33 380
2.VJ	275 460	257 600	4 010	126 090	42 580	58 420	36 100
3.VJ	283 430	266 070	16 900	121 680	42 950	59 070	35 220
4.VJ	303 750	284 420	6 720	135 870	47 780	58 680	45 330
1977 1.VJ	279 740	260 020	3 840	127 250	43 330	60 370	35 370
2.VJ	293 460	274 780	4 320	132 400	45 980	63 640	38 730
3.VJ	299 170	280 080	14 920	127 310	45 890	64 410	38 040
4.VJ	325 450	304 810	8 750	142 880	51 060	64 600	48 270
1978 1.VJ	298 100	274 300	4 220	130 820	46 310	65 800	38 140
2.VJ	314 800	293 750	4 320	141 060	49 770	69 370	40 450
3.VJ	323 930	302 750	15 430	138 020	48 990	70 910	40 860
4.VJ	348 490	325 260	8 260	151 730	54 290	70 910	51 770
1979 1.VJ	321 390	297 320	3 490	142 640	49 530	72 550	41 040
2.VJ	340 440	317 070	3 440	153 320	53 990	75 210	43 250
3.VJ	352 400	326 690	15 640	148 770	53 080	77 240	44 370
4.VJ	378 070	351 500	8 440	163 010	58 640	78 870	55 270

1) AB 1983 VORLAEUFIGES ERGEBNIS.

2) DAS BRUTTOINLANDSPRODUKT ERGIBT SICH AUS DER BRUTTO-
WERTSCHOEPFUNG INSGESAMT ZUZUEGLICH DER NICHTABZUGS-
FAEHIGEN UMSATZSTEUER UND DER EINFUHRABGABEN.

3) BEREINIGTE BRUTTOWERTSCHOEPFUNG + SUMME DER BRUTTO-

WERTSCHOEPFUNG DER WIRTSCHAFTSBEREICHE NACH ABZUG DER
UNTERSTELLTEN ENTGELTE FUER BANKDIENSTLEISTUNGEN + BIS
1967 EINSCHL. (KUMULATIVER) UMSATZSTEUER.

4) EINSCHL. PRIVATER ORGANISATIONEN OHNE ERWERBSZWECK.

5.2 BRUTTOINLANDSPRODUKT, BRUTTOWERTSCHOEPFUNG NACH ZUSAMMENGEFASSTEN WIRTSCHAFTSBEREICHEN

IN JEWEILIGEN PREISEN

VIERTELJAHR 1)	BRUTTO- INLANDS- PRODUKT 2)	BRUTTOWERTSCHOEPFUNG					
		INSGESAMT 3)	LAND- UND FORST- WIRTSCHAFT, FISCHEREI 4)	WARENPRODU- ZIERENDES GEWERBE 5)	HANDEL UND VERKEHR 6)	DIENST- LEISTUNGS- UNTERNEHMEN 7)	STAAT, PRIVATE HAUSHALTE 8)

MILL. DM

1980 1.VJ	353 290	325 390	3 790	155 980	54 490	80 370	43 730
2.VJ	361 310	334 980	3 600	158 190	55 350	83 430	47 530
3.VJ	371 550	345 390	15 740	155 170	55 400	84 500	48 140
4.VJ	392 790	363 210	7 240	162 890	60 410	86 770	60 190
1981 1.VJ	361 930	331 970	2 910	152 940	55 930	87 520	47 600
2.VJ	374 660	347 350	3 720	160 310	57 620	90 950	50 230
3.VJ	389 730	362 180	16 590	158 400	58 890	93 260	51 130
4.VJ	414 610	384 570	8 460	169 940	64 070	95 160	63 700
1982 1.VJ	372 980	350 130	3 300	159 650	55 400	96 120	50 100
2.VJ	391 920	363 400	4 010	167 960	59 970	98 660	50 950
3.VJ	400 980	373 520	18 210	160 170	59 870	100 790	53 200
4.VJ	425 040	394 680	10 820	169 200	65 490	102 110	66 210
1983 1.VJ	393 460	362 200	3 450	163 160	60 500	102 370	52 430
2.VJ	406 930	377 510	3 110	172 140	63 630	106 710	52 310
3.VJ	419 030	388 200	17 040	166 450	62 110	107 820	55 490
4.VJ	450 140	416 150	8 810	182 610	68 550	108 620	68 230
1984 1.VJ	420 000	386 130	3 510	176 310	64 730	108 400	53 900
2.VJ	419 610	387 960	4 150	172 890	65 650	111 980	54 170
3.VJ	438 360	406 280	18 330	174 680	65 180	113 420	55 670
4.VJ	470 170	435 340	8 810	191 410	70 750	114 850	70 600
1985 1.VJ	430 000	396 500	3 240	177 530	65 620	114 810	56 470
2.VJ	441 970	409 910	3 660	185 610	67 680	117 550	56 650
3.VJ	464 350	432 570	15 620	191 550	68 640	119 880	58 260
4.VJ	494 110	458 590	8 350	205 380	72 690	120 760	72 770

1) AB 1983 VORLAEUFIGES ERGEBNIS.

2) DAS BRUTTOINLANDSPRODUKT ERGIBT SICH AUS DER BRUTTOWERTSCHOEPFUNG INSGESAMT ZUZUEGLICH DER NICHTABZUGSFAEHI- GEN UMSATZSTEUER UND DER EINFUHRABGABEN.

3) BEREINIGTE BRUTTOWERTSCHOEPFUNG = SUMME DER BRUTTO-

WERTSCHOEPFUNG DER WIRTSCHAFTSBEREICHE NACH ABZUG DER UNTERSTELLTEN ENTGELTE FUER BANKDIENSTLEISTUNGEN - BIS 1967 EINSCHL. (KUMULATIVER) UMSATZSTEUER.

4) EINSCHL. PRIVATER ORGANISATIONEN OHNE ERWERBSZWECK.

5.3 BRUTTOINLANDSPRODUKT, BRUTTOWERTSCHOEPFUNG NACH ZUSAMMENGEFASSTEN WIRTSCHAFTSBEREICHEN
IN PREISEN VON 1980

VIERTELJAHR 1)	BRUTTO- INLANDS- PRODUKT 2)	BRUTTOWERTSCHOEPFUNG					
		INSGESAMT 3)	LAND- UND FORST- WIRTSCHAFT, FISCHEREI	WARENPRODU- ZIERENDES GEWERBE	HANDEL UND VERKEHR	DIENST- LEISTUNGS- UNTERNEHMEN	STAAT, PRIVATE HAUSHALTE 4)
	1	2	3	4	5	6	7
MILL. DM							
1968 1.VJ	226 430	210 250	2 160	100 680	32 120	48 180	33 330
2.VJ	242 460	225 600	2 110	111 240	36 200	46 850	33 630
3.VJ	267 410	248 880	20 880	114 140	36 930	49 860	33 700
4.VJ	266 240	247 320	3 380	125 900	40 740	50 110	34 020
1969 1.VJ	243 840	226 800	2 350	111 130	35 440	50 650	34 130
2.VJ	261 370	243 210	2 310	122 920	39 310	51 240	34 540
3.VJ	286 320	267 370	19 920	126 150	40 810	53 000	34 690
4.VJ	285 520	263 620	3 170	135 520	44 300	53 090	35 140
1970 1.VJ	257 750	236 760	2 280	115 290	37 750	52 230	35 990
2.VJ	279 510	260 330	2 590	133 410	42 120	53 250	36 400
3.VJ	298 230	278 250	20 260	131 950	42 060	55 030	36 560
4.VJ	297 330	275 090	3 500	141 180	46 330	54 880	36 890
1971 1.VJ	272 860	250 320	2 470	123 560	39 460	54 940	37 580
2.VJ	285 390	264 810	2 370	133 610	43 120	55 530	37 950
3.VJ	304 940	283 830	19 700	133 110	43 440	57 470	38 130
4.VJ	302 410	279 450	3 600	141 010	46 990	57 450	38 460
1972 1.VJ	285 360	261 650	2 240	128 080	41 470	59 000	39 340
2.VJ	296 040	274 270	1 790	137 890	44 060	59 640	39 660
3.VJ	315 090	292 650	19 710	136 120	44 610	61 500	39 940
4.VJ	318 210	294 050	3 600	149 020	49 070	60 990	40 310
1973 1.VJ	304 260	278 770	2 370	137 950	44 530	61 920	41 120
2.VJ	311 560	289 390	2 360	145 440	46 860	62 360	41 500
3.VJ	328 120	306 280	20 820	143 500	45 530	64 130	41 620
4.VJ	327 710	303 980	3 860	153 880	50 140	63 100	42 140
1974 1.VJ	309 390	284 650	2 890	139 610	44 720	63 890	42 940
2.VJ	313 940	292 170	2 900	144 510	46 840	64 080	43 280
3.VJ	328 920	307 640	20 800	140 610	46 580	65 550	43 610
4.VJ	322 850	300 730	4 160	147 140	49 650	65 260	43 870
1975 1.VJ	297 270	273 270	2 870	127 350	43 160	65 230	44 250
2.VJ	308 180	286 030	2 930	135 750	46 050	66 320	44 510
3.VJ	321 210	298 850	18 950	132 690	45 340	66 960	44 730
4.VJ	328 170	303 650	4 420	147 280	50 290	66 460	45 040
1976 1.VJ	314 720	288 710	3 360	136 490	45 820	68 440	44 850
2.VJ	326 230	302 470	4 410	145 500	48 380	69 310	45 120
3.VJ	333 420	310 380	12 910	143 420	48 630	70 740	45 230
4.VJ	348 370	323 290	8 050	156 660	53 880	69 800	45 390
1977 1.VJ	327 570	301 420	3 380	143 560	48 230	72 010	45 280
2.VJ	333 710	309 590	3 920	147 550	50 860	72 850	45 600
3.VJ	342 460	317 870	14 170	144 400	51 020	74 050	45 810
4.VJ	358 050	331 810	8 950	158 240	56 200	73 990	46 090
1978 1.VJ	334 670	306 210	3 440	143 090	49 700	75 420	46 620
2.VJ	344 600	319 640	3 850	151 470	53 140	76 470	46 950
3.VJ	353 060	328 190	15 460	147 620	52 970	77 450	47 200
4.VJ	368 570	341 980	8 600	161 840	58 360	78 330	47 570
1979 1.VJ	346 970	319 010	3 180	149 090	52 160	79 580	48 240
2.VJ	361 110	334 950	3 070	159 740	56 220	80 640	48 520
3.VJ	368 840	342 250	15 510	154 730	54 870	81 780	48 700
4.VJ	382 120	355 530	8 200	169 020	60 100	82 490	48 950

1) AB 1983 VORLAEUFIGES ERGEBNIS.

2) DAS BRUTTOINLANDSPRODUKT ERGIBT SICH AUS DER BRUTTOWERTSCHOEPFUNG INSGESAMT ZUZUEGLICH DER NICHTABZUGSFAEHI- GEN UMSATZSTEUER UND DER EINFUHRABGABEN.

3) BEREINIGTE BRUTTOWERTSCHOEPFUNG = SUMME DER BRUTTO-

WERTSCHOEPFUNG DER WIRTSCHAFTSBEREICHE NACH ABZUG DER UNTERSTELLTEN ENTGELTE FUER BANKDIENSTLEISTUNGEN - BIS 1967 EINSCHL. (KUMULATIVER) UMSATZSTEUER.

4) EINSCHL. PRIVATER ORGANISATIONEN OHNE ERWERBSZWECK.

5.3 BRUTTOINLANDSPRODUKT, BRUTTOWERTSCHOEPFUNG NACH ZUSAMMENGEFASSTEN WIRTSCHAFTSBEREICHEN

IN PREISEN VON 1980

VIERTELJAHR 1)	BRUTTO- INLANDS- PRODUKT 2)	BRUTTOWERTSCHOEPFUNG						
		INSGESAMT 3)	LAND- UND FORST- WIRTSCHAFT, FISCHEREI 3)	WARENPRODUK- ZIERENDES GEWERBE 4)	HANDEL UND VERKEHR 5)	DIENST- LEISTUNGS- UNTERNEHMEN 6)	STAAT, PRIVATE HAUSHALTE 4)	
								1
MILL. DM								
1980 1.VJ	365 080	336 020	3 460	159 020	54 730	82 870	49 480	
2.VJ	362 810	336 740	3 580	157 890	55 490	83 270	49 770	
3.VJ	371 560	345 440	15 890	153 420	55 320	84 410	50 010	
4.VJ	379 490	350 770	7 440	161 900	60 110	84 520	50 330	
1981 1.VJ	359 750	330 110	3 050	149 950	55 060	85 240	50 810	
2.VJ	364 190	338 490	3 810	155 020	56 240	86 160	50 960	
3.VJ	375 120	349 220	15 650	152 730	56 850	86 960	51 040	
4.VJ	382 330	355 120	8 040	161 460	61 610	86 670	51 200	
1982 1.VJ	356 890	330 690	3 040	148 360	55 240	87 050	51 390	
2.VJ	365 370	339 460	3 850	153 800	56 320	88 040	51 570	
3.VJ	369 290	344 220	17 440	145 820	55 080	88 580	51 610	
4.VJ	378 290	351 470	11 680	153 980	60 250	88 280	51 610	
1983 1.VJ	358 450	329 810	3 550	145 200	55 190	88 590	51 910	
2.VJ	367 380	340 830	3 520	152 820	57 570	89 720	52 050	
3.VJ	374 400	348 100	15 470	149 040	56 270	90 020	52 050	
4.VJ	389 320	361 700	9 670	162 730	61 960	90 010	52 000	
1984 1.VJ	373 350	344 760	3 970	154 920	57 500	90 780	52 590	
2.VJ	371 040	345 030	4 260	152 370	58 590	92 070	52 760	
3.VJ	386 800	360 330	17 580	154 120	58 320	92 820	52 800	
4.VJ	400 200	372 320	9 360	168 960	63 300	93 160	52 810	
1985 1.VJ	375 290	347 440	3 440	154 070	57 800	94 280	53 590	
2.VJ	384 050	358 200	3 710	161 130	60 080	95 310	53 750	
3.VJ	399 650	373 880	17 300	161 750	60 830	96 130	53 820	
4.VJ	410 750	382 600	9 460	173 770	65 010	96 240	53 920	

1) AD 1983 VORLAEUFIGES ERGEBNIS.

2) DAS BRUTTOINLANDSPRODUKT ERGIBT SICH AUS DER BRUTTO-
WERTSCHOEPFUNG INSGESAMT ZUZUEGLICH DER NICHTABZUGS-
FAEHIGEN UMSATZSTEUER UND DER EINFUHRABGABEN.

3) BEREINIGTE BRUTTOWERTSCHOEPFUNG = SUMME DER BRUTTO-

WERTSCHOEPFUNG DER WIRTSCHAFTSBEREICHE NACH ABZUG DER
UNTERSTELLTEN ENTGELTE FUER BANKDIENSTLEISTUNGEN - BIS
1967 EINSCHL. (KUMULATIVER) UMSATZSTEUER.

4) EINSCHL. PRIVATER ORGANISATIONEN OHNE ERWERBSZWECK.

5.4 VERWENDUNG DES SOZIALPRODUKTS

IN JEWEILIGEN PREISEN

VIERTELJAHR 1)	BRUTTO- SOZIAL- PRODUKT	LETZTE INLAENDISCHE VERWENDUNG VON GUETERN							AUSSEN- BEITRAG	NACHRICHTLICH	
		INS- GESAMT	PRIVATER VERBRAUCH	STAATS- VERBRAUCH	ANLAGEINVESTITIONEN			VORRATS- VER- AENDERUNG		AUSFUHR VON WAREN UND DIENSTLEISTUNGEN 2)	EINFUHR
					ZUSAMMEN	AUSRUE- STUNGEN	BAUTEN				
	1	2	3	4	5	6	7	8	9	10	11
MILL. DM											
1968 1.VJ	119 400	114 580	66 800	18 690	23 190	8 630	14 560	5 900	4 820	27 730	22 910
2.VJ	127 900	124 050	74 070	19 190	30 290	10 630	19 660	500	3 850	27 950	24 100
3.VJ	140 900	137 370	74 840	20 210	31 520	10 610	20 910	10 800	3 530	29 960	26 430
4.VJ	145 500	137 960	85 030	24 640	34 390	13 270	21 120	-6 100	7 540	34 570	27 030
1969 1.VJ	132 500	129 370	73 760	20 830	26 080	11 040	15 040	8 700	3 130	30 420	27 290
2.VJ	143 000	138 620	81 120	21 840	35 460	13 030	22 430	200	4 380	34 430	30 050
3.VJ	157 600	153 320	82 590	22 250	37 580	13 310	24 270	10 900	4 280	35 020	30 740
4.VJ	164 700	158 910	93 430	28 200	39 780	16 210	23 570	-2 500	5 790	37 470	31 680
1970 1.VJ	148 900	146 430	81 730	22 960	31 040	13 980	17 060	10 700	2 470	34 220	31 750
2.VJ	165 900	162 500	90 040	25 830	45 230	16 520	28 710	1 400	3 400	37 990	34 590
3.VJ	176 500	173 860	92 040	25 770	46 550	16 140	30 410	9 500	2 640	38 060	35 420
4.VJ	184 400	178 780	105 040	31 910	49 230	19 240	29 990	-7 400	5 620	42 660	37 040
1971 1.VJ	171 500	167 090	91 600	29 010	39 680	16 670	23 010	6 800	4 410	41 050	36 640
2.VJ	183 100	179 700	100 800	30 230	51 970	19 010	32 960	-3 300	3 400	41 810	38 410
3.VJ	195 000	191 760	101 990	30 430	50 940	16 930	34 010	8 400	3 240	42 860	39 620
4.VJ	202 200	198 320	115 050	37 150	53 520	20 050	33 470	-7 400	3 880	44 030	40 150
1972 1.VJ	189 000	185 010	102 950	32 630	44 230	16 630	27 600	5 200	3 990	42 440	38 450
2.VJ	199 700	196 140	109 780	33 480	54 580	18 500	36 080	-1 700	3 560	45 150	41 590
3.VJ	211 600	208 880	113 020	33 770	53 190	17 230	35 960	8 900	2 720	45 230	42 510
4.VJ	224 800	217 170	126 350	41 250	57 170	20 380	36 790	-7 600	7 630	52 310	44 680
1973 1.VJ	213 100	207 340	114 160	36 950	48 330	17 450	30 880	7 900	5 760	49 690	43 930
2.VJ	222 500	215 440	122 560	37 730	57 950	19 190	38 760	-2 800	7 060	53 100	46 040
3.VJ	234 300	227 600	122 650	38 420	55 430	17 450	37 980	11 100	6 700	54 240	47 540
4.VJ	249 000	239 900	135 990	50 060	57 550	21 180	36 370	-3 700	9 100	60 030	50 930
1974 1.VJ	227 800	216 080	121 830	41 740	47 310	15 790	31 520	5 200	11 720	64 780	53 060
2.VJ	240 000	230 290	131 370	44 380	55 140	18 010	37 130	-600	9 710	68 830	59 120
3.VJ	252 800	245 530	133 810	45 330	53 890	17 670	36 220	12 500	7 270	71 440	64 170
4.VJ	265 000	249 760	146 730	58 760	56 370	20 890	35 480	-12 100	15 240	73 930	58 690
1975 1.VJ	236 700	226 480	131 950	45 810	44 520	16 150	28 370	4 200	10 220	64 580	54 360
2.VJ	251 200	244 630	144 580	50 230	53 220	19 360	33 860	-3 400	6 570	67 180	60 610
3.VJ	261 500	257 320	146 340	50 420	52 960	18 520	34 440	7 600	4 180	66 620	62 440
4.VJ	280 000	270 920	162 460	63 550	58 710	24 020	34 690	-13 800	9 080	72 850	63 770
1976 1.VJ	260 200	251 990	146 230	49 330	46 230	18 570	27 660	10 200	8 210	72 620	64 410
2.VJ	277 000	270 030	155 750	52 900	59 080	21 950	37 130	2 300	6 970	76 260	69 290
3.VJ	284 900	280 530	156 430	52 570	56 830	19 520	37 310	14 700	4 370	77 570	73 200
4.VJ	304 100	294 540	174 100	66 930	63 510	26 040	37 470	-10 000	9 560	82 580	73 020
1977 1.VJ	280 600	272 780	156 790	52 060	51 730	20 110	31 620	12 200	7 820	78 170	70 350
2.VJ	293 800	286 540	168 240	55 830	61 970	23 380	38 590	500	7 260	81 190	73 930
3.VJ	298 600	297 280	170 060	55 840	61 580	22 920	38 660	9 800	1 320	79 760	78 440
4.VJ	326 200	313 450	188 070	71 230	67 150	28 910	38 240	-13 000	12 750	86 710	73 960
1978 1.VJ	299 700	289 260	168 980	56 440	53 740	21 870	31 870	10 100	10 440	82 090	71 650
2.VJ	316 400	307 150	179 860	59 480	68 510	25 720	42 790	-700	9 250	85 490	76 240
3.VJ	325 500	319 970	181 520	60 370	68 880	26 050	42 830	9 200	5 530	85 430	79 900
4.VJ	350 000	337 740	198 540	76 570	74 830	32 110	42 720	-12 200	12 260	91 690	79 430
1979 1.VJ	322 600	314 610	178 440	61 030	58 040	25 060	32 980	17 100	7 990	88 830	80 840
2.VJ	340 800	338 610	196 250	64 800	78 960	28 920	50 040	-1 400	2 190	92 070	89 880
3.VJ	353 300	356 050	193 950	66 020	79 580	29 120	50 460	16 500	-2 750	95 220	97 970
4.VJ	379 900	376 010	216 380	81 490	86 840	35 870	50 970	-8 700	3 890	101 300	97 410

1) AB 1983 VORLAUEFIGES ERGEBNIS.

2) EINSCHL. ERWERBS- UND VERMOEGENSEINKOMMEN.

5.4 VERWENDUNG DES SOZIALPRODUKTS

IN JEWEILIGEN PREISEN

VIERTELJAHR 1)	BRUTTO- SOZIAL- PRODUKT	LETZTE INLAENDISCHE VERWENDUNG VON GUETERN							AUSSEN- BEITRAG	NACHRICHTLICH	
		INS- GESAMT	PRIVATER VERBRAUCH	STAATS- VERBRAUCH	ANLAGEINVESTITIONEN			VORRATS- VER- AENDERUNG		AUSFUHR VON WAREN UND DIENSTLEISTUNGEN 2)	EINFUHR
					ZUSAMMEN	AUSRUE- STUNGEN	BAUTEN				
1	2	3	4	5	6	7	8	9	10	11	
MILL. DM											
1980 1.VJ	353 500	352 110	197 730	66 080	71 600	27 550	44 050	16 700	1 390	105 580	104 190
2.VJ	363 900	364 000	204 150	71 370	86 380	30 690	55 690	2 100	-100	104 870	104 970
3.VJ	372 800	378 440	208 720	72 330	87 090	31 110	55 980	10 300	-5 640	103 280	108 920
4.VJ	395 000	393 620	230 180	88 010	90 730	37 990	52 740	-15 300	1 380	108 570	107 190
1981 1.VJ	363 100	364 490	207 670	74 140	69 480	28 070	41 410	13 200	-1 390	109 990	111 380
2.VJ	375 400	373 820	215 630	74 630	88 760	31 120	57 640	-5 200	1 580	114 790	113 210
3.VJ	389 400	391 320	220 480	76 520	88 420	31 240	57 180	5 900	-1 920	122 390	124 310
4.VJ	417 200	400 220	244 070	92 670	88 580	37 220	51 360	-25 300	16 980	134 940	117 960
1982 1.VJ	378 500	371 550	217 870	76 630	67 050	27 120	39 930	10 000	6 950	128 210	121 260
2.VJ	391 300	382 620	224 710	76 300	84 910	30 050	54 860	-3 300	8 680	128 330	119 650
3.VJ	400 900	397 370	225 510	77 920	84 640	29 830	54 810	9 300	3 530	126 520	122 990
4.VJ	426 400	408 090	249 960	95 340	90 290	37 900	52 390	-27 500	18 310	134 480	116 170
1983 1.VJ	393 300	381 590	226 930	77 500	67 960	27 660	40 300	9 200	11 710	128 170	116 460
2.VJ	408 400	398 690	235 160	77 840	88 390	32 690	55 700	-2 700	9 710	129 310	119 600
3.VJ	419 600	416 790	236 090	80 990	89 610	32 040	57 570	12 100	810	126 640	125 830
4.VJ	452 800	438 120	260 360	100 200	98 160	43 210	54 950	-20 600	14 680	142 250	127 570
1984 1.VJ	420 400	410 280	235 790	79 840	73 050	28 930	44 120	21 600	10 120	142 150	132 030
2.VJ	422 200	413 880	244 240	81 990	88 050	29 950	58 100	-400	8 320	140 370	132 050
3.VJ	440 100	433 990	243 800	83 170	92 620	34 210	58 410	14 400	6 110	143 900	137 790
4.VJ	474 200	448 420	266 470	105 490	100 860	44 490	56 370	-24 400	25 780	161 920	136 140
1985 1.VJ	429 900	416 960	240 920	83 220	69 820	32 430	37 390	23 000	12 940	157 690	144 750
2.VJ	444 500	427 900	253 020	85 270	91 610	36 200	55 410	-2 000	16 600	160 620	144 020
3.VJ	466 300	452 350	255 790	87 910	94 750	36 390	58 360	13 900	13 950	161 660	147 710
4.VJ	497 200	469 330	277 560	109 330	103 140	48 880	54 260	-20 700	27 870	167 430	139 560

1) AB 1983 VORLAUEFIGES ERGEBNIS.

2) EINSCHL. ERWERBS- UND VERMOEGENSEINKOMMEN.

5.5 VERWENDUNG DES SOZIALPRODUKTS

IN PREISEN VON 1980

VIERTELJAHR 1)	BRUTTO- SOZIAL- PRODUKT	LETZTE INLAENDISCHE VERWENDUNG VON GUETERN							AUSSEN- BEITRAG	NACHRICHTLICH		
		INS- GESAMT	PRIVATER VERBRAUCH	STAATS- VERBRAUCH	ANLAGEINVESTITIONEN			VORRATS- VER- AENDERUNG		AUSFUHR VON WAREN UND DIENSTLEISTUNGEN 2)	EINFUHR UND	
					ZUSAMMEN	AUSRUE- STUNGEN	BAUTEN					
		1	2	3	4	5	6	7	8	9	10	11
MILL. DM												
1968 1.VJ	226 900	220 030	116 600	45 490	47 340	14 430	32 910	10 600	6 870	49 210	42 340	
2.VJ	243 000	237 510	128 620	46 560	62 130	17 840	44 290	200	5 490	49 660	44 170	
3.VJ	267 100	263 420	130 000	47 850	64 370	17 680	46 690	21 200	3 680	52 890	49 210	
4.VJ	267 200	255 950	147 290	54 530	69 130	22 170	46 960	-15 000	11 250	60 930	49 680	
1969 1.VJ	244 000	241 090	126 860	47 720	51 410	18 200	33 210	15 100	2 910	52 570	49 660	
2.VJ	262 300	256 550	138 410	49 330	69 510	21 540	47 970	-700	5 750	58 870	53 120	
3.VJ	287 100	283 060	140 370	49 970	72 420	21 950	50 470	20 300	4 040	59 350	55 310	
4.VJ	286 200	281 300	158 500	56 000	73 500	26 060	47 440	-6 700	4 900	62 600	57 700	
1970 1.VJ	257 400	258 800	136 080	49 020	54 000	21 840	32 160	10 700	-1 400	56 430	57 830	
2.VJ	280 100	279 500	148 310	51 830	77 060	25 710	51 350	2 300	600	62 120	61 520	
3.VJ	298 200	300 580	151 080	52 300	78 900	25 200	53 700	18 300	2 380	61 670	64 050	
4.VJ	298 300	296 160	171 340	58 770	81 950	29 230	52 720	-15 900	2 140	68 210	66 070	
1971 1.VJ	274 500	275 270	145 540	52 760	64 070	24 520	39 550	12 900	-770	64 640	65 410	
2.VJ	286 200	287 840	157 690	54 950	81 600	27 900	53 700	-6 400	-1 640	65 240	66 880	
3.VJ	304 800	306 950	158 260	54 850	80 140	24 990	55 150	15 700	-4 150	66 680	70 830	
4.VJ	302 500	305 750	176 650	60 200	83 800	29 330	54 470	-14 900	-3 250	68 000	71 250	
1972 1.VJ	286 000	289 260	154 880	55 750	68 230	23 970	44 260	10 400	-3 260	65 460	68 720	
2.VJ	296 900	299 370	163 030	57 060	82 880	26 550	56 330	-3 600	-2 470	69 220	71 690	
3.VJ	315 200	319 930	165 580	56 890	80 560	24 680	55 880	16 900	-4 730	69 030	73 760	
4.VJ	316 900	316 350	183 110	62 430	86 210	29 050	57 160	-15 400	2 550	78 260	75 710	
1973 1.VJ	304 500	304 950	161 240	58 220	71 490	24 260	47 230	14 000	-450	73 160	73 610	
2.VJ	312 100	310 940	170 620	59 230	83 490	26 530	56 960	-2 400	1 160	76 690	75 530	
3.VJ	328 700	327 220	169 480	59 630	79 710	24 150	55 560	18 400	1 480	77 140	75 660	
4.VJ	328 800	322 730	185 640	66 570	82 120	28 770	53 350	-11 600	6 070	83 560	77 490	
1974 1.VJ	309 400	297 720	161 840	59 700	65 780	20 700	45 080	10 400	11 680	85 700	74 020	
2.VJ	314 500	303 890	170 560	61 740	74 090	23 120	50 970	-2 500	10 610	86 230	75 620	
3.VJ	328 400	324 740	172 210	62 860	71 870	22 340	49 530	17 800	3 660	87 320	83 660	
4.VJ	324 200	311 260	186 880	69 090	74 690	26 080	48 610	-19 400	12 940	88 730	75 790	
1975 1.VJ	298 200	291 200	164 050	61 680	58 270	19 310	38 960	7 200	7 000	77 940	70 940	
2.VJ	308 200	304 750	176 650	64 230	68 870	22 760	46 110	-5 000	3 450	80 550	77 100	
3.VJ	322 100	322 030	177 970	65 760	68 700	21 740	46 960	9 600	70	75 810	79 740	
4.VJ	329 500	322 480	195 210	71 140	75 430	28 070	47 360	-19 300	7 020	86 340	79 320	
1976 1.VJ	316 100	310 640	173 040	63 810	58 290	21 110	37 180	15 500	5 460	85 200	79 740	
2.VJ	328 100	323 510	182 510	65 270	73 530	24 620	48 910	2 200	4 590	88 220	83 630	
3.VJ	335 200	334 530	183 140	65 630	70 960	22 150	48 810	14 800	670	88 940	88 270	
4.VJ	348 800	342 240	201 660	72 070	76 210	29 440	48 770	-9 700	6 560	94 310	87 750	
1977 1.VJ	328 600	323 390	179 020	64 580	63 090	22 200	40 890	16 700	5 210	89 200	83 990	
2.VJ	334 100	328 330	190 090	65 590	74 550	25 680	48 870	-1 900	5 770	91 590	85 820	
3.VJ	341 800	345 160	191 670	66 330	73 860	25 290	48 570	13 300	-3 360	90 130	93 490	
4.VJ	358 900	349 630	211 050	73 930	79 550	31 750	47 800	-14 900	9 270	97 570	88 300	
1978 1.VJ	336 500	330 940	187 280	67 290	62 570	23 460	39 110	13 800	5 560	92 550	86 990	
2.VJ	346 400	342 610	197 240	68 480	79 290	27 640	51 650	-2 400	3 790	95 340	91 550	
3.VJ	354 800	356 190	199 580	68 700	78 510	27 920	50 550	9 400	-1 390	94 900	96 290	
4.VJ	370 200	365 510	217 350	76 340	84 320	34 260	50 060	-12 500	4 690	100 920	96 230	
1979 1.VJ	342 300	346 940	191 940	69 750	64 450	26 320	38 130	20 800	1 360	97 370	96 010	
2.VJ	361 500	365 460	208 910	71 650	85 800	30 330	55 470	-900	-3 960	98 420	102 380	
3.VJ	369 800	376 860	204 170	71 210	84 880	30 380	54 500	16 600	-7 060	100 240	107 300	
4.VJ	384 000	383 290	225 390	77 710	91 550	37 120	54 470	-11 400	710	104 960	104 250	

1) AB 1983 VORLAUEFIGES ERGEBNIS.

2) EINSCHL. ERWERBS- UND VERMOEGENSEINKOMMEN.

5.5 VERWENDUNG DES SOZIALPRODUKTS

IN PREISEN VON 1980

VIERTELJAHR 1)	BRUTTO- SOZIAL- PRODUKT	LETZTE INLAENDISCHE VERWENDUNG VON GUETERN							AUSSEN- BEITRAG	NACHRICHTLICH	
		INS- GESAMT	PRIVATER VERBRAUCH	STAATS- VERBRAUCH	ANLAGEINVESTITIONEN			VORRATS- VER- AENDERUNG		AUSFUHR VON WAREN UND DIENSTLEISTUNGEN 2)	EINFUHR VON WAREN UND DIENSTLEISTUNGEN 2)
					ZUSAMMEN	AUSRUE- STUNGEN	BAUTEN				
1	2	3	4	5	6	7	8	9	10	11	
MILL. DM											
1980 1.VJ	365 300	365 230	201 600	71 990	73 740	27 920	45 820	17 900	70	107 950	107 860
2.VJ	365 400	365 090	204 530	73 530	86 330	30 790	55 540	700	210	104 770	104 460
3.VJ	372 800	378 720	207 570	73 860	86 290	31 040	55 250	11 000	-5 920	102 850	108 770
4.VJ	381 700	375 130	227 060	78 410	89 440	37 590	51 850	-15 800	2 570	106 730	104 160
1981 1.VJ	360 900	355 280	200 410	75 900	67 670	27 330	40 340	14 300	2 620	107 140	104 520
2.VJ	364 900	357 990	204 010	73 500	84 580	29 750	54 830	-4 500	6 910	109 260	102 350
3.VJ	374 800	365 620	206 000	74 500	84 020	29 900	54 120	5 100	5 180	114 770	109 590
4.VJ	384 700	362 770	225 960	78 990	83 420	34 830	48 590	-25 600	21 930	125 560	103 630
1982 1.VJ	357 500	345 890	198 960	75 110	62 520	25 060	37 460	5 300	11 610	118 580	106 970
2.VJ	364 800	353 080	202 950	74 110	78 520	27 210	51 310	-2 500	11 720	116 740	105 020
3.VJ	369 200	361 980	200 910	73 320	78 450	27 190	51 260	9 300	7 220	114 860	107 640
4.VJ	379 500	358 300	222 410	78 200	83 390	34 130	49 260	-25 700	21 200	121 270	100 070
1983 1.VJ	353 300	344 130	199 530	73 720	62 480	24 840	37 640	8 400	14 170	116 080	101 910
2.VJ	368 700	357 990	205 690	74 070	80 530	28 870	51 660	-2 300	10 710	116 290	105 580
3.VJ	374 900	370 850	204 460	73 750	81 240	28 310	52 930	11 400	4 050	112 750	108 700
4.VJ	391 600	374 650	220 620	80 180	88 190	37 880	50 310	-19 300	16 910	125 210	108 300
1984 1.VJ	373 700	359 740	201 230	74 450	65 260	25 290	39 970	18 800	13 960	124 450	110 530
2.VJ	373 300	361 750	207 490	76 050	78 510	26 140	52 370	-300	11 550	121 920	110 370
3.VJ	388 300	378 400	206 070	75 620	82 210	29 670	52 540	13 600	9 900	124 330	114 430
4.VJ	403 600	376 480	226 150	83 010	88 920	38 260	50 660	-21 600	27 120	138 250	111 130
1985 1.VJ	375 200	357 450	201 220	75 530	60 900	27 650	33 250	19 800	17 750	133 880	116 130
2.VJ	386 200	366 400	210 230	77 130	80 440	30 740	49 700	-1 400	19 800	134 860	115 060
3.VJ	401 300	386 240	212 860	77 900	82 980	30 790	52 190	12 500	15 060	135 730	120 670
4.VJ	412 300	387 680	231 910	84 950	89 520	41 290	48 230	-18 700	25 620	141 170	115 550

1) AB 1983 VORLAEUFIGES ERGEBNIS.

2) EINSCHL. ERWERBS- UND VERMOEGENSEINKOMMEN.

5.6 AUSSENWIRTSCHAFTSTRANSAKTIONEN NACH VGR- UND ZAHLUNGSBILANZKONZEPT

VIERTELJAHR 1)	VGR-KONZEPT				NACHRICHTLICH: ZAHLUNGSBILANZKONZEPT					
	AUSSEN- BEITRAG	SALDO DER UEBER- TRAGUNGEN	FINAN- ZIERUNGS- SALDO GEGENUEBER DER UEBRI- GEN WELT	SALDO DER LEISTUNGS- BILANZ	HANDELSBILANZ			ERGAEN- ZUNGEN ZUM WAREN- VERKEHR 3) 4)	SALDO DER DIENST- LEISTUNGS- BILANZ 4)	SALDO DER UEBER- TRAGUNGS- BILANZ 4)
					SALDO	WAREN- AUSFUHR 2)	WAREN- EINFUHR 2)			
	1	2	3	4	5	6	7	8	9	10
MILL. DM										
1968 1.VJ	4 820	-1 830	2 990	3 160	4 340	23 340	18 990	-130	610	-1 660
2.VJ	3 850	-1 830	2 020	2 080	3 430	22 850	19 420	-130	480	-1 700
3.VJ	3 530	-1 810	1 720	1 710	4 150	24 670	20 520	-260	-600	-1 580
4.VJ	7 540	-2 590	4 950	4 910	6 450	28 700	22 250	-180	1 010	-2 370
1969 1.VJ	3 130	-1 870	1 260	1 290	2 770	25 610	22 840	40	160	-1 680
2.VJ	4 380	-2 180	2 200	2 250	3 920	28 500	24 580	-370	690	-1 980
3.VJ	4 280	-2 450	1 830	1 540	3 980	28 550	24 560	100	-310	-2 230
4.VJ	5 790	-3 160	2 630	2 410	4 910	30 900	25 990	-190	540	-2 850
1970 1.VJ	2 470	-2 430	40	-170	2 950	28 710	25 760	-540	-440	-2 150
2.VJ	3 400	-2 660	740	700	3 360	31 180	27 820	-510	160	-2 340
3.VJ	2 640	-2 730	-90	-80	1 260	30 830	26 370	-590	-1 300	-2 460
4.VJ	5 620	-3 170	2 450	2 740	5 090	34 550	29 460	40	430	-2 820
1971 1.VJ	4 410	-3 090	1 320	1 720	3 660	33 140	29 480	-50	810	-2 700
2.VJ	3 400	-3 200	200	560	3 230	33 750	30 510	180	-20	-2 840
3.VJ	3 240	-3 730	-490	-230	4 660	33 840	29 180	480	-2 150	-3 220
4.VJ	3 880	-2 790	1 090	720	4 340	35 280	30 950	-360	-410	-2 860
1972 1.VJ	3 990	-3 820	170	300	4 510	35 210	30 690	-280	-490	-3 450
2.VJ	3 560	-3 630	-70	80	3 920	36 640	32 710	-370	-280	-3 200
3.VJ	2 720	-3 560	-1 240	-1 140	4 590	35 140	30 550	-10	-2 120	-3 600
4.VJ	7 630	-3 930	3 700	3 490	7 250	42 040	34 790	60	-220	-3 600
1973 1.VJ	5 760	-4 380	1 380	1 840	5 890	41 740	35 850	230	-610	-3 670
2.VJ	7 060	-4 420	2 640	3 150	6 950	43 630	36 670	1 080	-980	-3 910
3.VJ	6 700	-4 270	2 430	2 330	9 930	43 440	33 510	-170	-3 230	-4 210
4.VJ	9 100	-4 180	4 920	5 050	10 210	49 590	39 380	-1 230	-200	-3 730
1974 1.VJ	11 720	-4 430	7 290	7 710	13 270	54 680	41 410	-320	-1 560	-3 660
2.VJ	9 710	-4 130	5 580	6 060	12 000	57 190	45 190	-1 170	-1 290	-3 520
3.VJ	7 270	-4 540	2 730	2 730	11 730	57 480	45 750	-500	-4 390	-4 110
4.VJ	15 240	-4 930	10 310	10 090	13 850	61 230	47 380	730	270	-4 760
1975 1.VJ	10 220	-4 840	5 380	5 120	10 560	52 680	42 130	-150	-1 280	-4 000
2.VJ	6 570	-4 680	1 890	1 930	9 210	55 730	46 530	-750	-2 270	-4 260
3.VJ	4 180	-4 970	-790	-930	8 270	53 020	44 750	-190	-4 460	-4 680
4.VJ	9 080	-5 500	3 580	3 810	9 240	60 160	50 910	-90	-270	-5 080
1976 1.VJ	8 210	-5 040	3 170	3 720	8 620	60 590	51 960	270	-1 230	-3 940
2.VJ	6 970	-5 240	1 730	2 010	7 600	62 920	55 320	270	-1 200	-4 670
3.VJ	4 370	-5 250	-880	-610	8 450	63 740	55 280	-730	-3 650	-4 680
4.VJ	9 560	-4 830	4 730	4 800	9 790	69 400	59 610	90	-480	-4 600
1977 1.VJ	7 820	-5 380	2 440	3 280	8 910	66 620	57 710	-70	-1 800	-3 760
2.VJ	7 260	-5 160	2 100	2 460	9 460	68 020	58 550	-390	-2 110	-4 500
3.VJ	1 320	-5 430	-4 110	-4 160	7 960	65 330	57 370	-80	-7 020	-5 010
4.VJ	12 750	-4 840	7 910	7 920	12 110	73 650	61 540	570	180	-4 940
1978 1.VJ	10 440	-6 120	4 320	5 070	9 190	67 640	58 460	1 320	-830	-4 600
2.VJ	9 250	-5 580	3 670	3 730	10 250	72 020	61 770	-460	-1 160	-4 910
3.VJ	5 530	-5 030	500	850	9 580	68 170	58 580	720	-5 120	-4 330
4.VJ	12 260	-3 790	8 470	8 460	12 180	77 080	64 910	460	-250	-3 930
1979 1.VJ	7 990	-5 990	2 000	3 200	7 840	74 290	66 450	960	-1 440	-4 160
2.VJ	2 190	-5 440	-3 250	-2 510	7 020	78 650	71 630	-680	-4 190	-4 660
3.VJ	-2 750	-6 300	-9 050	-9 280	3 470	76 360	72 890	100	-6 650	-6 190
4.VJ	3 890	-6 760	-2 870	-2 510	4 100	85 170	81 080	-160	-220	-6 230

1) AB 1983 VORLAEUFIGES ERGEBNIS (VGR-KONZEPT).
 2) SPEZIALHANDEL NACH DER AMTLICHEN AUSSENHANDELSSTATISTIK.
 3) EINSCHL. TRANSITHANDEL.

4) ERRECHNET AUS MONATSANGABEN DER DEUTSCHEN BUNDESBANK.
 GERUNDET (STAND: FEBRUAR 1986).

5.6 AUSSENWIRTSCHAFTSTRANSAKTIONEN NACH VGR- UND ZAHLUNGSBILANZKONZEPT

VIERTELJAHR 1)	VGR-KONZEPT				NACHRICHTLICH: ZAHLUNGSBILANZKONZEPT					
	AUSSEN- BEITRAG	SALDO DER UEBER- TRAGUNGEN	FINAN- ZIERUNGS- SALDO GEGENUEBER DER UEBRI- GEN WELT	SALDO DER LEISTUNGS- BILANZ	HANDELSBILANZ			ERGAEN- ZUNGEN ZUM WAREN- VERKEHR 3)4)	SALDO DER DIENST- LEISTUNGS- BILANZ 4)	SALDO DER UEBER- TRAGUNGS- BILANZ 4)
					SALDO	WAREN- AUSFUHR 2)	WAREN- EINFUHR 2)			
1	2	3	4	5	6	7	8	9	10	

MILL. DM

1980 1.VJ	1 390	-7 360	-5 970	-4 990	2 730	88 800	86 060	950	-3 070	-5 600
2.VJ	-100	-7 190	-7 290	-6 700	1 660	87 520	85 060	-180	-1 750	-6 390
3.VJ	-5 640	-7 240	-12 880	-12 370	1 490	82 910	81 420	-40	-7 470	-6 360
4.VJ	1 380	-5 900	-4 520	-4 560	3 060	91 100	88 040	-770	-690	-6 150
1981 1.VJ	-1 390	-7 630	-9 020	-8 000	-240	91 160	91 400	760	2 710	-5 820
2.VJ	1 580	-7 690	-6 110	-5 050	6 560	97 140	90 580	-1 370	-3 680	-6 570
3.VJ	-1 920	-8 410	-10 330	-9 850	7 090	98 790	91 700	-360	-8 790	-7 790
4.VJ	16 980	-6 500	10 480	10 460	14 300	109 810	95 500	1 990	600	-6 430
1982 1.VJ	6 950	-8 330	-1 380	130	11 160	107 620	96 460	460	-4 620	-6 850
2.VJ	8 680	-7 730	950	1 540	13 230	108 270	95 040	-830	-4 100	-6 760
3.VJ	3 530	-8 260	-4 730	-4 060	11 660	101 340	89 690	-170	-8 290	-7 270
4.VJ	16 310	-7 250	11 060	10 600	15 230	110 510	95 280	2 720	-140	-7 220
1983 1.VJ	11 710	-7 120	4 590	5 990	11 920	105 590	93 680	2 490	-2 750	-5 670
2.VJ	9 710	-7 250	2 460	2 590	10 210	106 120	95 910	890	-1 640	-6 870
3.VJ	810	-6 990	-6 180	-6 050	8 320	103 410	95 090	-350	-7 190	-6 240
4.VJ	14 680	-7 570	7 110	7 980	11 650	117 160	105 520	2 590	1 390	-7 630
1984 1.VJ	10 120	-8 560	1 560	3 450	11 370	120 110	108 740	240	-1 590	-6 570
2.VJ	8 320	-7 850	470	950	8 600	115 090	106 490	-60	-440	-7 150
3.VJ	6 110	-8 710	-2 600	-2 200	12 100	117 970	105 870	-1 110	-5 540	-7 620
4.VJ	25 780	-9 440	16 340	15 610	21 890	135 050	113 160	420	2 050	-8 760
1985 1.VJ	12 940	-9 420	3 520	5 310	13 640	133 840	120 200	1 040	-1 840	-7 530
2.VJ	16 600	-8 090	8 510	9 520	18 480	134 010	115 530	-1 560	-220	-7 180
3.VJ	13 950	-8 270	5 680	5 760	17 540	130 760	113 230	-470	-4 340	-6 970
4.VJ	27 870	-8 930	18 940	18 070	23 640	138 490	114 860	680	2 600	-8 850

1) AB 1983 VORLAEUFIGES ERGEBNIS (VGR-KONZEPT).

2) SPEZIALHANDEL NACH DER AMTLICHEN AUSSENHANDELSSTATISTIK.

3) EINSCHL. TRANSITHANDEL.

4) ERRECHNET AUS MONATSANGABEN DER DEUTSCHEN BUNDESBANK, GERUNDET (STAND: FEBRUAR 1986).

5.7 VERFUEGBARES EINKOMMEN, LETZTER VERBRAUCH UND ERSPARNIS DER INLAENDISCHEN SEKTOREN

VIERTELJAHR 1)	VER- FUEGBARES EINKOMMEN	LETZTER VERBRAUCH	ERSPARNIS	NETTO- INVESTITIONEN	SALDO DER LAUFENDEN RECHNUNG MIT DER UEBRIGEN WELT		
					INSGESAMT	AUSSENBEITRAG	LAUFENDE UEBERTRAGUNGEN VON DER UEBRIGEN WELT (SALDIERT)
	1	2	3	4	5	6	7
MILL. DM							
1968 1.VJ	104 680	85 490	19 190	16 000	3 190	4 820	-1 630
2.VJ	113 010	93 260	19 750	17 550	2 200	3 850	-1 650
3.VJ	125 650	95 050	30 600	28 760	1 840	3 530	-1 690
4.VJ	129 260	109 670	19 590	14 530	5 060	7 540	-2 480
1969 1.VJ	116 830	94 590	22 240	20 800	1 440	3 130	-1 690
2.VJ	126 680	102 960	23 720	21 340	2 380	4 380	-2 000
3.VJ	140 580	104 840	35 740	33 810	1 930	4 280	-2 350
4.VJ	146 440	121 630	24 810	22 050	2 760	5 790	-3 030
1970 1.VJ	130 410	104 690	25 720	25 480	240	2 470	-2 230
2.VJ	146 520	115 870	30 650	29 710	940	3 400	-2 460
3.VJ	156 690	117 810	36 880	38 850	30	2 640	-2 610
4.VJ	163 700	136 950	26 750	24 180	2 570	5 620	-3 050
1971 1.VJ	150 010	120 610	29 400	27 890	1 510	4 410	-2 900
2.VJ	160 640	131 030	29 610	29 290	320	3 400	-3 080
3.VJ	171 850	132 420	39 430	39 720	-290	3 240	-3 530
4.VJ	179 600	152 200	27 400	26 180	1 220	3 880	-2 660
1972 1.VJ	164 750	135 580	29 170	28 790	380	3 990	-3 610
2.VJ	174 910	143 260	31 650	31 640	10	3 560	-3 550
3.VJ	186 260	146 790	39 470	40 500	-1 030	2 720	-3 750
4.VJ	199 100	167 600	31 500	27 680	3 820	7 630	-3 810
1973 1.VJ	186 240	151 110	35 130	33 520	1 610	5 760	-4 150
2.VJ	194 640	160 290	34 350	31 540	2 810	7 060	-4 250
3.VJ	206 200	161 070	45 130	42 610	2 520	6 700	-4 180
4.VJ	220 590	186 050	34 540	29 500	5 040	9 100	-4 060
1974 1.VJ	198 210	163 570	34 640	27 140	7 500	11 720	-4 220
2.VJ	209 460	175 750	33 710	28 010	5 700	9 710	-4 010
3.VJ	221 380	179 140	42 240	39 320	2 920	7 270	-4 350
4.VJ	232 740	205 490	27 250	16 780	10 470	15 240	-4 770
1975 1.VJ	203 940	177 760	26 180	20 530	5 650	10 220	-4 570
2.VJ	217 630	194 310	22 820	20 830	1 990	6 570	-4 580
3.VJ	227 470	196 760	30 710	31 310	-600	4 180	-4 780
4.VJ	245 230	226 010	19 220	15 400	3 820	9 080	-5 260
1976 1.VJ	225 070	195 560	29 510	26 080	3 430	8 210	-4 780
2.VJ	241 240	208 650	32 590	30 290	2 300	6 970	-4 670
3.VJ	248 780	209 000	39 780	40 320	-540	4 370	-4 910
4.VJ	267 850	241 030	26 820	21 900	4 920	9 560	-4 640
1977 1.VJ	243 040	208 850	34 190	31 420	2 770	7 820	-5 050
2.VJ	256 050	224 070	31 980	29 330	2 650	7 260	-4 610
3.VJ	259 960	225 900	34 060	37 940	-3 880	1 320	-5 200
4.VJ	287 620	259 300	28 320	20 280	8 040	12 750	-4 710
1978 1.VJ	258 840	225 420	33 420	28 820	4 600	10 440	-5 840
2.VJ	275 890	239 340	36 550	32 300	4 250	9 250	-5 000
3.VJ	284 400	241 890	42 510	41 900	610	5 530	-4 920
4.VJ	309 620	275 110	34 510	25 870	8 640	12 260	-3 620
1979 1.VJ	279 330	239 470	39 860	37 400	2 460	7 990	-5 530
2.VJ	296 970	261 050	35 920	38 780	-2 860	2 190	-5 050
3.VJ	307 670	259 970	47 700	56 410	-8 710	-2 750	-5 960
4.VJ	333 550	297 870	35 680	37 690	-2 010	3 890	-5 900

1) AB 1963 VORLAUEFIGES ERGEBNIS.

5.7 VERFUEGBARES EINKOMMEN, LETZTER VERBRAUCH UND ERSPARNIS DER INLAENDISCHEN SEKTOREN

VIERTELJAHR 1)	VER- FUEGBARES EINKOMMEN	LETZTER VERBRAUCH	ERSPARNIS	NETTO- INVESTITIONEN	SALDO DER LAUFENDEN RECHNUNG MIT DER UEBRIGEN WELT		
					INSGESAMT	AUSSENBEITRAG	LAUFENDE UEBERTRAGUNGEN VON DER UEBRIGEN WELT (SALDIERT)
	1	2	3	4	5	6	7
MILL. DM							
1980 1.VJ	305 420	263 810	41 610	46 470	-4 860	1 390	-6 250
2.VJ	315 060	275 520	39 540	45 230	-5 690	-100	-5 590
3.VJ	322 140	281 050	41 090	53 410	-12 320	-5 640	-6 680
4.VJ	344 850	318 190	26 660	30 750	-4 090	1 380	-5 470
1981 1.VJ	310 450	281 810	28 640	37 060	-8 420	-1 390	-7 030
2.VJ	321 480	290 260	31 220	36 520	-5 300	1 580	-6 880
3.VJ	334 110	297 000	37 110	46 810	-9 700	-1 920	-7 780
4.VJ	362 710	336 940	25 770	14 810	10 960	16 980	-6 020
1982 1.VJ	321 470	294 500	26 970	27 800	-830	6 950	-7 780
2.VJ	333 890	301 010	32 880	31 200	1 600	8 680	-7 080
3.VJ	342 690	303 430	39 260	43 440	-4 180	3 530	-7 710
4.VJ	368 990	345 300	23 690	11 760	11 930	18 310	-6 380
1983 1.VJ	335 220	304 430	30 790	25 690	5 100	11 710	-6 610
2.VJ	349 380	313 000	36 380	33 160	3 220	9 710	-6 490
3.VJ	360 140	317 080	43 060	48 650	-5 590	810	-6 400
4.VJ	392 270	360 560	31 710	23 860	7 850	14 680	-6 830
1984 1.VJ	358 160	315 630	42 530	40 370	2 160	10 120	-7 960
2.VJ	360 080	326 230	33 850	32 810	1 040	8 320	-7 280
3.VJ	376 580	326 970	49 610	51 550	-1 940	6 110	-8 050
4.VJ	409 450	371 960	37 490	20 330	17 160	25 780	-8 620
1985 1.VJ	364 170	324 140	40 030	35 970	4 060	12 940	-8 880
2.VJ	379 850	338 290	41 560	32 380	9 180	16 600	-7 420
3.VJ	400 850	343 700	57 150	50 870	6 280	13 950	-7 670
4.VJ	430 770	386 690	43 880	24 030	19 850	27 870	-8 020

1) AB 1983 VORLAEUFIGES ERGEBNIS.

5.8 VERFUEGBARES EINKOMMEN DER PRIVATEN HAUSHALTE *) UND SEINE VERWENDUNG

VIERTELJAHR 1)	VERFUEGBARES EINKOMMEN 2)		PRIVATER VERBRAUCH	ERSPARNIS	SPARQUOTE (SP.4 IN % VON SP.1)	NACHRICHTLICH SPARQUOTE (ERGEBNIS DER DEUTSCHEN BUNDESBANK) 3)
	INSGESAMT	DARUNTER EMPFANGENE LAUFENDE UEBERTRAGUNGEN				
MILL. DM					%	
1	2	3	4	5	6	
1966 1.VJ	79 820	19 520	66 800	13 020	16,3	16,9
2.VJ	82 290	18 770	74 070	8 220	10,0	10,7
3.VJ	84 970	18 980	74 840	10 130	11,9	12,6
4.VJ	96 790	19 900	85 030	11 760	12,2	12,6
1969 1.VJ	88 160	20 750	73 760	14 400	16,3	16,9
2.VJ	91 580	20 220	81 120	10 460	11,1	11,9
3.VJ	95 140	20 440	82 590	12 550	13,2	13,7
4.VJ	106 660	22 230	93 430	13 230	12,4	12,8
1970 1.VJ	97 800	22 510	81 730	16 070	16,4	17,3
2.VJ	101 810	22 360	90 040	11 770	11,6	12,5
3.VJ	106 670	22 230	92 040	14 530	13,7	14,6
4.VJ	121 690	23 540	105 040	16 650	13,7	14,4
1971 1.VJ	108 590	24 920	91 600	16 990	15,6	16,5
2.VJ	112 590	24 690	100 800	11 790	10,5	11,5
3.VJ	116 890	24 740	101 990	14 900	12,7	13,7
4.VJ	135 290	26 890	115 050	20 240	15,0	15,6
1972 1.VJ	123 280	27 820	102 950	20 330	16,5	17,4
2.VJ	125 740	27 410	109 780	15 960	12,7	13,7
3.VJ	130 270	28 390	113 020	17 250	13,2	14,0
4.VJ	148 900	31 240	126 350	22 550	15,1	16,0
1973 1.VJ	135 650	31 070	114 160	21 490	15,8	16,6
2.VJ	137 520	30 340	122 560	14 960	10,9	11,8
3.VJ	141 170	32 050	122 650	18 520	13,1	14,1
4.VJ	160 850	34 810	135 990	24 860	15,5	16,1
1974 1.VJ	144 730	35 640	121 630	22 900	15,8	16,9
2.VJ	148 690	35 250	131 370	17 320	11,6	12,9
3.VJ	155 320	36 700	133 810	21 510	13,8	14,9
4.VJ	176 010	39 800	146 730	29 280	16,6	17,6
1975 1.VJ	161 140	43 890	131 950	29 190	18,1	19,2
2.VJ	168 100	44 030	144 580	23 520	14,0	15,1
3.VJ	168 840	45 440	146 340	22 500	13,3	14,4
4.VJ	191 170	48 720	162 460	28 710	15,0	16,1
1976 1.VJ	172 480	48 470	146 230	26 250	15,2	16,4
2.VJ	174 600	46 700	155 750	18 850	10,8	12,1
3.VJ	179 560	48 750	156 430	23 130	12,9	14,1
4.VJ	202 960	51 070	174 100	28 860	14,2	15,3
1977 1.VJ	183 720	51 600	156 790	26 930	14,7	15,6
2.VJ	186 850	50 280	168 240	18 610	10,0	11,0
3.VJ	189 950	52 340	170 060	19 890	10,5	11,5
4.VJ	217 340	54 940	188 070	29 270	13,5	14,4
1978 1.VJ	196 310	56 060	168 960	27 330	13,9	15,1
2.VJ	198 670	54 430	179 860	18 810	9,5	10,7
3.VJ	203 850	54 440	181 520	22 330	11,0	12,2
4.VJ	229 850	56 400	198 540	31 310	13,6	14,7
1979 1.VJ	209 840	59 710	178 440	31 400	15,0	16,2
2.VJ	217 970	57 070	196 250	21 720	10,0	11,2
3.VJ	218 950	57 910	193 950	25 000	11,4	12,7
4.VJ	251 300	59 960	216 380	34 920	13,9	15,0

*) EINSCHL. PRIVATER ORGANISATIONEN OHNE ERWERBSZWECK.

1) AB 1983 VORLAUEFIGES ERGEBNIS.

2) OHNE NICHTENTNOMMENE GEWINNE DER UNTERNEHMEN OHNE EIGENE RECHTSPERSONLICHKEIT.

3) DIESE ZU VERGLEICHSZWECKEN AUFGEFUEHRTEN ANGABEN UNTERSCHIEDEN SICH VON DEN ZAHLEN IN SPALTE 5 VOR ALLEM DADURCH, DASS DIE NETTOZUFUEHRUNGEN ZU RUECKSTELLUNGEN FUER

BETRIEBLICHE RUHEGELOVERPFLICHTUNGEN UND DIE NETTOZUFUEHRUNGEN ZU DECKUNGSRUECKSTELLUNGEN FUER BETRIEBSRENTEN BEI LEBENSVERSICHERUNGSUNTERNEHMEN, PENSIONS-KASSEN UND VERSOR- GUNGSWERKEN SOWIE DIE PRIVATE HAUSHALTE BETREFFENDEN KURSGEWINNE BZW. -VERLUSTE DER VERSICHERUNGSUNTERNEHMEN GLOBAL IN DAS VERFUEGBARE EINKOMMEN UND DIE ERSPARNIS DER PRIVATEN HAUSHALTE EINBEZOGEN SIND.

5.8 VERFUEGBARES EINKOMMEN DER PRIVATEN HAUSHALTE *) UND SEINE VERWENDUNG

VIERTELJAHR 1)	VERFUEGBARES EINKOMMEN 2)		PRIVATER VERBRAUCH	ERSPARNIS	SPARQUOTE (SP.4 IN % VON SP.1)	NACHRICHTLICH SPARQUOTE (ERGEBNIS DER DEUTSCHEN BUNDESBANK) 3)
	INSGESAMT	DARUNTER EMPFANGENE LAUFENDE UEBERTRAGUNGEN				
MILL. DM				%		
1	2	3	4	5	6	
1980 1.VJ	228 940	62 750	197 730	31 210	13.6	14.9
2.VJ	232 540	60 880	204 150	28 390	12.2	13.6
3.VJ	234 830	61 410	208 720	26 110	11.1	12.5
4.VJ	267 710	65 000	230 180	37 530	14.0	15.2
1981 1.VJ	245 860	67 770	207 670	38 190	15.5	16.8
2.VJ	245 340	65 330	215 630	29 710	12.1	13.4
3.VJ	248 210	65 940	220 480	27 730	11.2	12.5
4.VJ	286 280	69 340	244 070	42 210	14.7	15.9
1982 1.VJ	257 510	71 750	217 870	39 640	15.4	16.4
2.VJ	253 220	68 780	224 710	28 510	11.3	12.4
3.VJ	252 110	68 790	225 510	26 600	10.6	11.7
4.VJ	289 590	72 470	249 960	39 630	13.7	14.7
1983 1.VJ	262 070	73 170	226 930	35 140	13.4	14.7
2.VJ	259 990	69 790	235 160	24 830	9.6	10.9
3.VJ	258 870	70 950	236 090	22 780	8.8	10.3
4.VJ	298 640	73 660	260 360	38 280	12.8	14.1
1984 1.VJ	273 820	73 920	235 790	38 030	13.9	15.1
2.VJ	269 110	71 080	244 240	24 870	9.2	10.6
3.VJ	269 390	71 200	243 800	25 590	9.5	10.9
4.VJ	307 960	74 200	266 470	41 490	13.5	14.7
1985 1.VJ	282 020	75 180	240 920	41 100	14.6	15.6
2.VJ	280 660	72 760	253 020	27 640	9.8	11.0
3.VJ	280 090	73 010	255 790	24 300	8.7	10.0
4.VJ	319 810	75 810	277 560	42 250	13.2	13.9

*) EINSCHL. PRIVATER ORGANISATIONEN OHNE ERWERBSZWECK.

1) AB 1983 VORLAEUFIGES ERGEBNIS.

2) OHNE NICHTENTNOMMENE GEWINNE DER UNTERNEHMEN OHNE EIGENE RECHTSPERSONENLICHKEIT.

3) DIESE ZU VERGLEICHZWECKEN AUFGEFUEHRTEN ANGABEN UNTERSCHIEDEN SICH VON DEN ZAHLEN IN SPALTE 5 VOR ALLEM DADURCH, DASS DIE NETTOZUFUEHRUNGEN ZU RUECKSTELLUNGEN FUER

BETRIEBLICHE RUHEGELDEVERPFLICHTUNGEN UND DIE NETTOZUFUEHRUNGEN ZU DECKUNGSRUECKSTELLUNGEN FUER BETRIEBSRENTEN BEI LEBENSVERSICHERUNGSUNTERNEHMEN, PENSIONS-KASSEN UND VERSOR- GUNGSWERKEN SOWIE DIE PRIVATE HAUSHALTE BETREFFENDEN KURSGEWINNE BZW. -VERLUSTE DER VERSICHERUNGSUNTERNEHMEN GLOBAL IN DAS VERFUEGBARE EINKOMMEN UND DIE ERS- PARNIS DER PRIVATEN HAUSHALTE EINBEZOGEN SIND.

5.9 EINKOMMEN AUS UNSELBSTAENDIGER ARBEIT *) NACH ZUSAMMENGEFASSTEN WIRTSCHAFTSBEREICHEN

VIERTELJAHR 1)	INSGESAMT	LAND- UND FORST- WIRTSCHAFT, FISCHEREI	WARENPRODU- ZIERENDES GEWERBE	HANDEL UND VERKEHR	DIENTST- LEISTUNGS- UNTERNEHMEN	STAAT, PRIVATE HAUSHALTE 2)
	1	2	3	4	5	6
MILL. DM						
1968 1.VJ	60 500	710	31 760	10 480	5 230	12 320
2.VJ	66 720	740	36 840	10 810	5 900	12 430
3.VJ	68 040	770	37 900	10 960	5 710	12 700
4.VJ	73 580	730	39 280	12 580	6 570	14 420
1969 1.VJ	66 690	690	35 560	11 330	5 730	13 380
2.VJ	74 480	800	41 440	11 870	6 500	13 570
3.VJ	76 130	840	42 890	12 090	6 330	13 980
4.VJ	85 320	800	45 400	14 300	7 410	17 410
1970 1.VJ	79 220	860	42 990	13 200	6 660	15 510
2.VJ	89 590	890	50 260	13 840	7 640	16 960
3.VJ	90 590	930	51 590	14 190	7 460	16 420
4.VJ	99 890	850	54 560	16 420	8 710	19 350
1971 1.VJ	93 130	900	49 880	15 310	7 970	19 070
2.VJ	101 220	970	55 840	16 150	8 980	19 280
3.VJ	102 190	1 000	56 480	16 490	8 760	19 460
4.VJ	111 230	890	57 570	19 220	9 890	23 660
1972 1.VJ	102 930	940	54 290	17 370	8 940	21 390
2.VJ	111 000	970	60 310	18 130	9 990	21 600
3.VJ	111 830	990	60 650	18 530	9 710	21 950
4.VJ	123 360	900	63 410	21 340	11 090	26 620
1973 1.VJ	116 650	950	61 220	19 910	10 130	24 440
2.VJ	125 500	1 020	67 680	20 700	11 460	24 640
3.VJ	126 620	1 070	68 450	21 070	11 200	24 830
4.VJ	141 100	970	70 200	24 530	12 730	32 670
1974 1.VJ	127 260	990	65 930	21 340	11 470	27 530
2.VJ	139 530	1 110	72 640	23 330	13 140	29 310
3.VJ	139 880	1 160	73 980	23 030	13 000	29 710
4.VJ	155 380	1 090	75 010	26 560	14 650	36 050
1975 1.VJ	134 680	1 020	68 190	22 850	12 850	29 770
2.VJ	145 010	1 180	72 920	23 970	14 350	32 590
3.VJ	144 640	1 210	74 160	23 930	14 090	31 250
4.VJ	161 600	1 160	76 010	27 720	15 870	40 940
1976 1.VJ	141 980	1 190	70 950	24 290	14 130	31 420
2.VJ	155 470	1 260	78 920	25 400	15 800	34 090
3.VJ	156 340	1 290	80 580	25 740	15 560	33 170
4.VJ	176 230	1 210	84 180	30 080	17 560	43 200
1977 1.VJ	152 900	1 250	77 140	25 890	15 400	33 220
2.VJ	167 030	1 360	84 740	27 190	17 220	36 520
3.VJ	166 890	1 420	85 220	27 610	16 820	35 820
4.VJ	187 880	1 400	89 570	31 960	18 990	45 960
1978 1.VJ	162 390	1 320	80 790	27 920	16 570	35 790
2.VJ	177 330	1 500	90 670	28 710	18 420	38 030
3.VJ	179 030	1 540	91 110	29 780	18 190	38 410
4.VJ	201 490	1 520	95 930	34 300	20 510	49 230
1979 1.VJ	174 480	1 470	86 850	29 600	18 100	38 460
2.VJ	190 020	1 670	96 870	30 860	20 060	40 560
3.VJ	193 280	1 690	98 410	31 670	19 890	41 620
4.VJ	218 610	1 660	105 150	36 730	22 660	52 410

*) IM INLAND ENTSTANDENE EINKOMMEN AUS UNSELBSTAENDIGER ARBEIT.

1) AB 1983 VORLAEUFIGES ERGEBNIS.

2) EINSCHL. PRIVATER ORGANISATIONEN OHNE ERWERBSZWECK.

5.9 EINKOMMEN AUS UNSELBSTAENDIGER ARBEIT *) NACH ZUSAMMENGEFASSTEN WIRTSCHAFTSBEREICHEN

VIERTELJAHR 1)	INSGESAMT	LAND- UND FORST- WIRTSCHAFT, FISCHEREI	WARENPRODU- ZIERENDES GEWERBE	HANDEL UND VERKEHR	DIENT- LEISTUNGS- UNTERNEHMEN	STAAT, PRIVATE HAUSHALTE 2)
	1	2	3	4	5	6
MILL. DM						
1980 1.VJ	189 840	1 580	95 590	32 060	19 810	40 800
2.VJ	207 240	1 820	105 040	33 850	22 070	44 460
3.VJ	210 180	1 820	106 690	34 700	21 950	45 030
4.VJ	235 570	1 710	111 770	40 290	24 830	56 970
1981 1.VJ	198 960	1 630	97 320	34 170	21 510	44 330
2.VJ	216 970	1 820	109 340	35 090	23 870	46 850
3.VJ	219 840	1 940	110 220	36 300	23 650	47 730
4.VJ	245 430	1 810	115 270	41 600	26 560	60 190
1982 1.VJ	206 050	1 710	99 810	35 030	22 960	46 540
2.VJ	220 440	1 920	110 200	35 890	25 120	47 310
3.VJ	223 660	2 050	110 570	36 630	24 840	49 570
4.VJ	250 220	1 950	115 470	42 450	27 850	62 500
1983 1.VJ	209 020	1 820	98 820	35 610	24 080	48 690
2.VJ	222 840	1 990	110 230	35 940	26 170	48 510
3.VJ	228 530	2 150	111 630	37 200	25 930	51 620
4.VJ	258 100	2 060	118 860	43 810	29 090	64 280
1984 1.VJ	220 610	1 920	105 960	36 610	26 190	49 930
2.VJ	226 720	2 140	110 110	36 990	27 340	50 140
3.VJ	233 960	2 270	114 390	38 590	27 130	51 640
4.VJ	269 180	2 200	124 260	45 840	30 390	66 490
1985 1.VJ	223 840	2 040	104 920	37 730	26 820	52 330
2.VJ	239 180	2 170	117 040	38 310	29 180	52 480
3.VJ	244 070	2 330	119 380	39 390	28 900	54 070
4.VJ	279 780	2 280	129 020	47 230	32 730	68 520

*) IM INLAND ENTSTANDENE EINKOMMEN AUS UNSELBSTAENDIGER ARBEIT.

1) AB 1983 VORLAEUFIGES ERGEBNIS.

2) EINSCHL. PRIVATER ORGANISATIONEN OHNE ERWERBSZWECK.

5.10 ERWERBSTÄTIGE IM INLAND NACH ZUSAMMENGEFASSTEN WIRTSCHAFTSBEREICHEN

VIERTELJAHR 1)	INSGESAMT	LAND- UND FORST- WIRTSCHAFT, FISCHEREI	WARENPRODU- ZIERENDES GEWERBE	HANDEL UND VERKEHR	DIENT- LEISTUNGS- UNTERNEHMEN	STAAT, PRIVATE HAUSHALTE 2)
	1	2	3	4	5	6
DURCHSCHNITT IN 1000						
1968 1.VJ	25 483	2 549	11 996	4 671	2 817	3 450
2.VJ	25 721	2 535	12 228	4 667	2 843	3 448
3.VJ	26 011	2 525	12 500	4 698	2 838	3 450
4.VJ	26 087	2 483	12 554	4 732	2 850	3 468
1969 1.VJ	25 939	2 433	12 471	4 705	2 864	3 466
2.VJ	26 151	2 407	12 681	4 687	2 886	3 490
3.VJ	26 398	2 397	12 877	4 714	2 886	3 524
4.VJ	26 422	2 343	12 877	4 750	2 896	3 556
1970 1.VJ	26 250	2 298	12 780	4 700	2 897	3 575
2.VJ	26 530	2 282	12 978	4 724	2 939	3 607
3.VJ	26 759	2 264	13 125	4 785	2 948	3 637
4.VJ	26 701	2 204	13 065	4 811	2 948	3 673
1971 1.VJ	26 532	2 164	12 895	4 795	2 969	3 709
2.VJ	26 730	2 152	12 967	4 839	3 025	3 747
3.VJ	26 863	2 138	13 009	4 894	3 035	3 787
4.VJ	26 759	2 082	12 877	4 948	3 023	3 829
1972 1.VJ	26 469	2 049	12 628	4 893	3 024	3 875
2.VJ	26 641	2 035	12 690	4 921	3 072	3 923
3.VJ	26 793	2 020	12 754	4 973	3 083	3 963
4.VJ	26 741	1 968	12 712	4 993	3 073	3 995
1973 1.VJ	26 605	1 941	12 600	4 972	3 078	4 014
2.VJ	26 875	1 935	12 744	5 012	3 136	4 046
3.VJ	27 032	1 933	12 828	5 046	3 147	4 078
4.VJ	26 884	1 887	12 720	5 030	3 129	4 118
1974 1.VJ	26 551	1 854	12 426	4 977	3 130	4 164
2.VJ	26 587	1 854	12 368	4 979	3 186	4 200
3.VJ	26 567	1 850	12 331	4 977	3 192	4 217
4.VJ	26 283	1 810	12 119	4 933	3 176	4 239
1975 1.VJ	25 808	1 782	11 738	4 866	3 164	4 258
2.VJ	25 782	1 790	11 626	4 856	3 220	4 290
3.VJ	25 789	1 783	11 600	4 864	3 233	4 309
4.VJ	25 605	1 737	11 476	4 842	3 223	4 327
1976 1.VJ	25 327	1 701	11 267	4 797	3 221	4 341
2.VJ	25 477	1 701	11 337	4 811	3 271	4 357
3.VJ	25 654	1 688	11 470	4 839	3 290	4 367
4.VJ	25 662	1 638	11 510	4 861	3 282	4 371
1977 1.VJ	25 325	1 601	11 272	4 820	3 264	4 368
2.VJ	25 425	1 599	11 314	4 824	3 312	4 376
3.VJ	25 586	1 591	11 418	4 856	3 331	4 390
4.VJ	25 624	1 565	11 444	4 880	3 317	4 418
1978 1.VJ	25 375	1 541	11 225	4 848	3 310	4 451
2.VJ	25 549	1 549	11 321	4 848	3 356	4 475
3.VJ	25 781	1 542	11 471	4 877	3 388	4 503
4.VJ	25 871	1 512	11 527	4 915	3 382	4 535
1979 1.VJ	25 660	1 486	11 322	4 876	3 398	4 578
2.VJ	25 874	1 494	11 434	4 892	3 454	4 600
3.VJ	26 164	1 484	11 595	4 940	3 519	4 626
4.VJ	26 282	1 460	11 673	4 976	3 525	4 648

1) AB 1983 VORLAEUFIGES ERGEBNIS.

2) EINSCHL. PRIVATER ORGANISATIONEN OHNE ERWERBSZWECK.

5.10 ERWERBSTÄTIGE IM INLAND NACH ZUSAMMENGEFASSTEN WIRTSCHAFTSBEREICHEN

VIERTELJAHR 1)	INSGESAMT	LAND- UND FORST- WIRTSCHAFT, FISCHEREI	WARENPRODU- ZIERENDES GEWERBE	HANDEL UND VERKEHR	DIENT- LEISTUNGS- UNTERNEHMEN	STAAT, PRIVATE HAUSHALTE 2)
	1	2	3	4	5	6
DURCHSCHNITT IN 1000						
1980 1.VJ	26 062	1 439	11 484	4 947	3 518	4 674
2.VJ	26 220	1 453	11 558	4 949	3 570	4 690
3.VJ	26 421	1 446	11 664	4 984	3 621	4 706
4.VJ	26 409	1 410	11 638	5 016	3 619	4 725
1981 1.VJ	26 038	1 396	11 323	4 964	3 598	4 757
2.VJ	26 094	1 422	11 321	4 942	3 636	4 773
3.VJ	26 189	1 419	11 375	4 936	3 677	4 782
4.VJ	26 047	1 395	11 293	4 926	3 653	4 780
1982 1.VJ	25 597	1 378	10 916	4 869	3 630	4 804
2.VJ	25 673	1 404	10 926	4 847	3 668	4 828
3.VJ	25 755	1 408	10 974	4 837	3 698	4 838
4.VJ	25 579	1 390	10 860	4 815	3 672	4 842
1983 1.VJ	25 116	1 374	10 458	4 763	3 655	4 866
2.VJ	25 208	1 398	10 468	4 745	3 693	4 884
3.VJ	25 387	1 404	10 602	4 759	3 737	4 885
4.VJ	25 377	1 388	10 616	4 777	3 715	4 881
1984 1.VJ	25 034	1 372	10 321	4 744	3 705	4 892
2.VJ	25 210	1 396	10 397	4 754	3 751	4 912
3.VJ	25 437	1 402	10 524	4 767	3 819	4 925
4.VJ	25 487	1 390	10 554	4 791	3 817	4 935
1985 1.VJ	25 173	1 373	10 260	4 758	3 815	4 967
2.VJ	25 363	1 395	10 354	4 760	3 859	4 995
3.VJ	25 647	1 403	10 549	4 772	3 917	5 006
4.VJ	25 701	1 389	10 593	4 790	3 909	5 020

1) AB 1983 VORLÄUFIGES ERGEBNIS.

2) EINSCHL. PRIVATER ORGANISATIONEN OHNE ERWERBSZWECK.

5.11 BESCHAEFTIGTE ARBEITNEHMER IM INLAND NACH ZUSAMMENGEFASSTEN WIRTSCHAFTSBEREICHEN

VIERTELJAHR 1)	INSGESAMT	LAND- UND FORST- WIRTSCHAFT, FISCHEREI	WARENPRODU- ZIERENDES GEWERBE	HANDEL UND VERKEHR	DIENT- LEISTUNGS- UNTERNEHMEN	STAAT, PRIVATE HAUSHALTE 2)
	1	2	3	4	5	6
DURCHSCHNITT IN 1000						
1968 1.VJ	20 646	253	11 175	3 691	2 037	3 450
2.VJ	20 910	302	11 414	3 687	2 059	3 448
3.VJ	21 245	311	11 694	3 731	2 059	3 450
4.VJ	21 361	303	11 747	3 770	2 073	3 468
1969 1.VJ	21 263	287	11 673	3 752	2 085	3 466
2.VJ	21 525	295	11 893	3 740	2 107	3 490
3.VJ	21 318	310	12 097	3 777	2 110	3 524
4.VJ	21 890	297	12 096	3 812	2 122	3 556
1970 1.VJ	21 762	289	12 006	3 773	2 119	3 575
2.VJ	22 082	301	12 210	3 803	2 161	3 607
3.VJ	22 360	312	12 368	3 872	2 171	3 637
4.VJ	22 348	278	12 312	3 908	2 177	3 673
1971 1.VJ	22 252	276	12 148	3 914	2 205	3 709
2.VJ	22 510	288	12 228	3 978	2 269	3 747
3.VJ	22 685	298	12 280	4 042	2 278	3 787
4.VJ	22 593	266	12 148	4 090	2 260	3 829
1972 1.VJ	22 324	263	11 893	4 036	2 257	3 875
2.VJ	22 512	267	11 953	4 068	2 301	3 923
3.VJ	22 694	274	12 024	4 123	2 310	3 963
4.VJ	22 670	244	11 990	4 141	2 300	3 925
1973 1.VJ	22 558	242	11 876	4 124	2 302	4 014
2.VJ	22 842	252	12 022	4 164	2 358	4 046
3.VJ	23 027	266	12 115	4 200	2 368	4 078
4.VJ	22 905	240	12 011	4 180	2 356	4 118
1974 1.VJ	22 594	228	11 716	4 127	2 359	4 164
2.VJ	22 640	238	11 656	4 128	2 418	4 200
3.VJ	22 647	248	11 631	4 126	2 425	4 217
4.VJ	22 407	230	11 433	4 095	2 410	4 239
1975 1.VJ	21 970	219	11 056	4 037	2 400	4 258
2.VJ	21 958	233	10 948	4 033	2 454	4 290
3.VJ	22 004	242	10 935	4 047	2 471	4 309
4.VJ	21 868	226	10 817	4 031	2 467	4 327
1976 1.VJ	21 625	216	10 610	3 986	2 472	4 341
2.VJ	21 799	230	10 684	4 000	2 528	4 357
3.VJ	22 015	237	10 825	4 035	2 551	4 367
4.VJ	22 073	221	10 869	4 067	2 545	4 371
1977 1.VJ	21 763	212	10 625	4 030	2 528	4 368
2.VJ	21 887	232	10 661	4 040	2 578	4 376
3.VJ	22 085	242	10 774	4 078	2 601	4 390
4.VJ	22 153	234	10 812	4 104	2 585	4 418
1978 1.VJ	21 913	222	10 592	4 070	2 578	4 451
2.VJ	22 095	238	10 690	4 070	2 622	4 475
3.VJ	22 352	244	10 847	4 103	2 655	4 503
4.VJ	22 476	240	10 907	4 145	2 649	4 535
1979 1.VJ	22 258	232	10 693	4 104	2 651	4 578
2.VJ	22 478	250	10 803	4 118	2 707	4 600
3.VJ	22 783	252	10 966	4 167	2 772	4 626
4.VJ	22 925	246	11 046	4 207	2 778	4 648

1) AB 1983 VORLAEUFIGES ERGEBNIS.

5.11 BESCHAEFTIGTE ARBEITNEHMER IM INLAND NACH ZUSAMMENGEFASSTEN WIRTSCHAFTSBEREICHEN

VIERTELJAHR 1)	INSGESAMT	LAND- UND FORST- WIRTSCHAFT, FISCHEREI	WARENPRODU- ZIERENDES GEWERBE	HANDEL UND VERKEHR	DIENT- LEISTUNGS- UNTERNEHMEN	STAAT, PRIVATE HAUSHALTE 2)
	1	2	3	4	5	6
DURCHSCHNITT IN 1000						
1980 1.VJ	22 719	235	10 859	4 188	2 763	4 674
2.VJ	22 885	251	10 935	4 194	2 815	4 690
3.VJ	23 106	253	11 046	4 233	2 868	4 706
4.VJ	23 126	237	11 024	4 273	2 866	4 726
1981 1.VJ	22 755	226	10 714	4 221	2 837	4 757
2.VJ	22 815	252	10 716	4 199	2 875	4 773
3.VJ	22 919	254	10 772	4 193	2 918	4 782
4.VJ	22 779	236	10 690	4 183	2 890	4 780
1982 1.VJ	22 322	223	10 311	4 126	2 858	4 804
2.VJ	22 398	251	10 321	4 104	2 894	4 828
3.VJ	22 485	257	10 370	4 096	2 924	4 836
4.VJ	22 307	241	10 254	4 074	2 896	4 842
1983 1.VJ	21 842	228	9 860	4 017	2 871	4 866
2.VJ	21 930	252	9 890	3 999	2 905	4 884
3.VJ	22 115	261	10 008	4 012	2 949	4 885
4.VJ	22 105	247	10 022	4 028	2 927	4 881
1984 1.VJ	21 754	233	9 732	3 990	2 907	4 892
2.VJ	21 928	257	9 808	4 000	2 951	4 912
3.VJ	22 155	265	9 935	4 013	3 017	4 925
4.VJ	22 203	253	9 965	4 037	3 013	4 935
1985 1.VJ	21 882	237	9 675	4 000	3 003	4 967
2.VJ	22 070	259	9 769	4 002	3 045	4 995
3.VJ	22 352	267	9 964	4 014	3 101	5 006
4.VJ	22 404	253	10 008	4 032	3 091	5 020

1) AB 1983 VORLAEUFIGES ERGEBNIS.

5.12 EINWOHNER UND ERWERBSTÄTIGE (INLAENDER)

VIERTELJAHR 1)	ERWERBSTÄTIGE INLAENDER					
	BEVÖLKERUNG (EINWOHNER)	ERWERBS- PERSONEN	ARBEITS- LÖSE	INSGESAMT	SELBSTÄNDIGE UND MITHELFFENDE FAMILIEN- ANGEHÖRIGE	BESCHÄFTIGTE ARBEITNEHMER
	1	2	3	4	5	6
DURCHSCHNITT IN 1000						
1968 1.VJ	59 332	26 215	505	25 630	4 637	20 793
2.VJ	59 421	26 181	313	25 868	4 811	21 057
3.VJ	59 553	26 347	197	26 150	4 766	21 384
4.VJ	59 696	26 420	199	26 221	4 726	21 495
1969 1.VJ	59 804	26 408	333	26 075	4 676	21 399
2.VJ	59 973	26 435	152	26 283	4 626	21 657
3.VJ	60 154	26 628	106	26 522	4 580	21 942
4.VJ	60 339	26 669	124	26 545	4 532	22 013
1970 1.VJ	60 412	26 614	248	26 366	4 488	21 676
2.VJ	60 651	26 765	123	26 642	4 448	22 194
3.VJ	60 808	26 961	98	26 863	4 399	22 464
4.VJ	60 971	26 927	126	26 801	4 353	22 448
1971 1.VJ	61 064	26 876	244	26 632	4 280	22 352
2.VJ	61 217	26 986	158	26 828	4 220	22 608
3.VJ	61 366	27 100	143	26 957	4 178	22 779
4.VJ	61 487	27 046	195	26 851	4 166	22 685
1972 1.VJ	61 533	26 897	338	26 559	4 145	22 414
2.VJ	61 624	26 950	223	26 727	4 129	22 598
3.VJ	61 723	27 068	196	26 872	4 099	22 773
4.VJ	61 806	27 047	229	26 818	4 071	22 747
1973 1.VJ	61 838	27 009	329	26 680	4 047	22 633
2.VJ	61 923	27 180	232	26 948	4 033	22 915
3.VJ	62 028	27 320	216	27 104	4 005	23 099
4.VJ	62 114	27 273	317	26 956	3 979	22 977
1974 1.VJ	62 092	27 208	588	26 620	3 957	22 663
2.VJ	62 056	27 150	494	26 656	3 947	22 709
3.VJ	62 039	27 142	507	26 635	3 920	22 715
4.VJ	62 029	27 090	741	26 349	3 876	22 473
1975 1.VJ	61 958	26 995	1 123	25 872	3 836	22 034
2.VJ	61 874	26 900	1 054	25 846	3 824	22 022
3.VJ	61 788	26 876	1 023	25 853	3 785	22 068
4.VJ	61 697	26 766	1 097	25 669	3 737	21 932
1976 1.VJ	61 616	26 690	1 301	25 389	3 702	21 687
2.VJ	61 541	26 573	1 034	25 539	3 678	21 861
3.VJ	61 497	26 645	931	25 714	3 639	22 075
4.VJ	61 470	26 696	974	25 722	3 589	22 133
1977 1.VJ	61 432	26 565	1 183	25 382	3 562	21 820
2.VJ	61 403	26 480	998	25 482	3 538	21 944
3.VJ	61 391	26 595	952	25 643	3 501	22 142
4.VJ	61 375	26 668	987	25 681	3 471	22 210
1978 1.VJ	61 340	26 609	1 178	25 431	3 462	21 969
2.VJ	61 317	26 572	967	25 605	3 454	22 151
3.VJ	61 318	26 741	906	25 835	3 429	22 406
4.VJ	61 331	26 846	921	25 925	3 395	22 530
1979 1.VJ	61 320	26 809	1 096	25 713	3 402	22 311
2.VJ	61 322	26 764	837	25 927	3 396	22 531
3.VJ	61 366	26 999	784	26 215	3 381	22 834
4.VJ	61 427	27 120	787	26 333	3 357	22 976

1) AB 1983 VORLÄUFIGES ERGEBNIS.

5.12 EINWOHNER UND ERWERBSTÄTIGE (INLAENDER)

VIERTELJAHR 1)	BEVÖLKERUNG (EINWOHNER)	ERWERBS- PERSONEN	ARBEITS- LOSE	ERWERBSTÄTIGE INLAENDER		
				INSGESAMT	SELBSTÄNDIGE UND MITHELLENDE FAMILIEN- ANGEHÖRIGE	BESCHÄFTIGTE ARBEITNEHMER
	1	2	3	4	5	6

DURCHSCHNITT IN 1000

1980 1.VJ	61 470	27 080	967	26 113	3 343	22 770
2.VJ	61 527	27 078	807	26 271	3 335	22 936
3.VJ	61 604	27 310	840	26 470	3 315	23 155
4.VJ	61 664	27 400	942	26 458	3 283	23 175
1981 1.VJ	61 657	27 346	1 258	26 088	3 283	22 805
2.VJ	61 658	27 285	1 141	26 144	3 279	22 865
3.VJ	61 693	27 484	1 242	26 242	3 270	22 972
4.VJ	61 720	27 547	1 445	26 102	3 266	22 834
1982 1.VJ	61 696	27 534	1 881	25 653	3 275	22 378
2.VJ	61 656	27 427	1 696	25 731	3 275	22 456
3.VJ	61 621	27 577	1 763	25 814	3 270	22 544
4.VJ	61 578	27 631	1 993	25 638	3 272	22 366
1983 1.VJ	61 509	27 618	2 443	25 175	3 274	21 901
2.VJ	61 447	27 487	2 220	25 267	3 278	21 989
3.VJ	61 395	27 622	2 176	25 446	3 272	22 174
4.VJ	61 341	27 630	2 194	25 436	3 272	22 164
1984 1.VJ	61 275	27 576	2 482	25 094	3 280	21 814
2.VJ	61 271	27 483	2 213	25 270	3 282	21 988
3.VJ	61 135	27 674	2 177	25 497	3 282	22 215
4.VJ	61 069	27 736	2 189	25 547	3 284	22 263
1985 1.VJ	61 029	27 776	2 543	25 233	3 291	21 942
2.VJ	61 011	27 695	2 272	25 423	3 293	22 130
3.VJ	61 027	27 905	2 198	25 707	3 295	22 412
4.VJ	...	27 964	2 203	25 761	3 297	22 464

1) AB 1983 VORLÄUFIGES ERGEBNIS.

Fachserie 18: Volkswirtschaftliche Gesamtrechnungen

Reihe 1: Konten und Standardtabellen

In Form eines geschlossenen Kontensystems und in einer Reihe von Standardtabellen, die das Kontensystem ergänzen, liefert diese Veröffentlichung eine umfassende Darstellung des wirtschaftlichen Geschehens. Die Ergebnisse der jährlichen, halbjährlichen und vierteljährlichen Berechnungen werden für einen möglichst langen Zeitraum mit gleichbleibendem Programm dargestellt. Die Tabellen zeigen u. a. die Entstehung und Verwendung des Sozialprodukts, die Verteilung des Volkseinkommens, den Staat als Teil der Volkswirtschaft, das Einkommen der privaten Haushalte und seine Verwendung, die Vermögensbildung und ihre Finanzierung sowie die wirtschaftlichen Vorgänge mit dem Ausland.

Jährlich wird in der zweiten Jahreshälfte ein Bericht mit umfassenden Ergebnissen herausgegeben, der auch ausführliche Erläuterungen zum Inhalt und Aufbau der Volkswirtschaftlichen Gesamtrechnungen enthält. Ein Vorbericht mit ersten vorläufigen Ergebnissen erscheint bereits im Frühjahr.

Reihe 2: Input-Output-Tabellen

In unregelmäßiger Erscheinungsfolge, bisher für 1965, 1970, 1974, 1975, 1978 und 1980, werden in dieser Reihe die güter- und produktionsmäßigen Verflechtungen in der Volkswirtschaft dargestellt. Input-Output-Tabellen geben ein detailliertes Bild des Aufkommens an Gütern (Waren und Dienstleistungen) aus der inländischen Produktion und Einfuhr, der Verwendung dieser Güter als Vorleistungen, Privater Verbrauch, Investitionen usw. sowie der im Zuge der Produktion entstandenen Einkommen. Sie dienen als Grundlage für Untersuchungen über die Struktur der Wirtschaft und über die Auswirkungen von Nachfrage-, Angebots-, Kosten- und Preisänderungen sowie ähnlichen Einflüssen. Die Berichte für die Jahre 1975 und 1980 enthalten zusätzlich detaillierte Ergebnisse über das Aufkommen und die Verwendung von rund 20 Energieträgern sowohl in Wert- als auch in Mengeneinheiten.

Reihe S: Sonderbeiträge

Die unregelmäßig erscheinenden Berichte dieser Reihe sind Methodenbeschreibungen sowie der Veröffentlichung von langen Reihen und Einzeldarstellungen aus Teilgebieten der Volkswirtschaftlichen Gesamtrechnungen vorbehalten.

Die Angaben in den Sonderbeiträgen S. 1 bis S. 5 sind durch die Revisionen von 1977, 1982 und 1985 inzwischen überholt. Die jetzt gültigen Ergebnisse ab 1960 enthält der Sonderbeitrag S. 8 und in Ergänzung die Beiträge S. 6 und S. 7:

S. 6 „Der Staat in den Volkswirtschaftlichen Gesamtrechnungen 1960 bis 1983“

Durchgehende Zeitreihen mit Angaben über die Einnahmen und Ausgaben des Staates in tiefer Gliederung nach Arten, Ebenen und Aufgabebereichen (Ergebnisse ab 1975 sind durch die Revision 1985 z.T. überholt).

S. 7 „Lange Reihen 1950 bis 1984“

Langfristige Entwicklung wichtiger Größen der Volkswirtschaftlichen Gesamtrechnungen ab 1950, die – nach dem Rechenstand vom Frühjahr 1985 – methodisch über den gesamten Zeitraum voll miteinander vergleichbar sind.

S. 8 „Revidierte Ergebnisse 1960 bis 1984“

Ergebnisse und ausführliche Erläuterungen der Revision 1985. Ab 1960 durchgehende Zeitreihen der in Reihe 1 dargestellten Tatbestände.

Systematiken

Systematik der Wirtschaftszweige mit Erläuterungen, Ausgabe 1979

Systematik der Wirtschaftszweige mit Betriebs- und ähnlichen Benennungen, Ausgabe 1979

Alphabetisches Verzeichnis der Betriebs- und ähnlichen Benennungen zur Systematik der Wirtschaftszweige, Ausgabe 1979

Systematik der Einnahmen und Ausgaben der privaten Haushalte, Ausgabe 1983.



STATISTISCHES BUNDESAMT
GUSTAV-STRESEMANN-RING 11
6200 WIESBADEN 1

Veröffentlichungen und Prospekte sind durch den Verlag W. Kohlhammer GmbH, Philipp-Reis-Straße 3, Postfach 421120, 6500 Mainz 42, Tel. (061 31) 5 90 94/95, erhältlich.