

VOLKSWIRTSCHAFTLICHE GESAMTRECHNUNGEN

FACHSERIE

18

Reihe 1

Konten und Standardtabellen

1980

Vorbericht

Statistisches Bundesamt
Bibliothek - Dokumentation - Archiv



HERAUSGEBER: STATISTISCHES BUNDESAMT WIESBADEN
VERLAG: W. KOHLHAMMER GMBH STUTT GART UND MAINZ
Bestellnummer: 2180100 – 80800

Erschienen im Mai 1981

Nachdruck - auch auszugsweise - nur mit Quellenangabe gestattet

Preis: DM 9,80

Vorbemerkung

Dieser Vorbericht enthält die ersten vorläufigen Ergebnisse der Volkswirtschaftlichen Gesamtrechnungen für 1980. Die textlichen Ausführungen sind dem März-Heft 1981 von "Wirtschaft und Statistik" entnommen. Der Tabellenteil gibt einen umfassenden Überblick über die zur Zeit vorliegenden Angaben für 1980 sowie die wichtigsten Ergebnisse der Volkswirtschaftlichen Gesamtrechnungen (Konten und Standardtabellen) für die vorangegangenen Jahre nach neuestem Berechnungsstand. Neu aufgenommen wurde der vierteljährliche Nachweis der Einkommen aus unselbständiger Arbeit, der Erwerbstätigen und der beschäftigten Arbeitnehmer im Inland (Tabelle 4.3 auf Seite 99).

Eingehende Erläuterungen zum Inhalt und Aufbau der Volkswirtschaftlichen Gesamtrechnungen sind zuletzt im Jahresbericht 1979 der Reihe 1 "Konten und Standardtabellen" der Fachserie 18 erschienen.

Inhalt

Seite

T e x t t e i l

1	Volkswirtschaftliche Gesamtrechnungen 1980	
1.1	Allgemeine Bemerkungen	9
1.2	Entstehung des Sozialprodukts	9
1.3	Verwendung des Sozialprodukts	13
1.4	Verteilung des Volkseinkommens	17
1.5	Laufende Einnahmen und Ausgaben, Ersparnis und Investitionen des Staates	20
1.6	Verfügbares Einkommen der privaten Haushalte und seine Verwendung	23
1.7	Ersparnis und Vermögensbildung	25
1.8	Die wirtschaftlichen Vorgänge mit der übrigen Welt	27

T a b e l l e n t e i l

1	Konten der Volkswirtschaftlichen Gesamtrechnungen (1977 bis 1979)	
1.1	Vereinfachtes Kontensystem	
	Zusammengefaßtes Güterkonto	30
	Konten der Sektoren	
	1 Unternehmen	30
	2 Staat (einschl. Sozialversicherung)	31
	3 Private Haushalte und private Organisationen ohne Erwerbscharakter	33
	Zusammengefaßtes Konto der übrigen Welt	34
1.2	Konten der Gebietskörperschaften	35
1.3	Konten der Sozialversicherung	36
2	Standardtabellen mit Jahreszahlen (1970 und 1974 bis 1980)	
2.1	Wertschöpfung, Inlandsprodukt und Sozialprodukt	37
2.2	Produktionswerte, Vorleistungen und Wertschöpfung nach Wirtschaftsbereichen	38
2.3	Bruttowertschöpfung nach Wirtschaftsbereichen, Bruttoinlandsprodukt	
	in jeweiligen Preisen	52
	in Preisen von 1970	53
2.4	Produktionswert und Wertschöpfung der Kreditinstitute	54
2.5	Beitragseinnahmen, Produktionswert und Wertschöpfung der Versicherungs- unternehmen	54
2.6	Produktionswert, Vorleistungen und Wertschöpfung des Staates, Staatsverbrauch	55
2.7	Verwendung des Sozialprodukts	56
2.8	Privater Verbrauch	57
2.9	Staatsverbrauch nach Aufgabenbereichen	58
2.10	Anlageinvestitionen	
	nach Sektoren und Anlagearten	59
	nach Wirtschaftsbereichen	60
	nach Gütergruppen	62

	Seite
2.11 Wirtschaftliche Vorgänge mit der übrigen Welt	63
2.12 Verteilung der Erwerbs- und Vermögenseinkommen	64
2.13 Einkommen aus unselbständiger Arbeit	66
2.14 Einkommen aus Unternehmertätigkeit und Vermögen (vor und nach der Umverteilung)	67
2.15 Nettosozialprodukt, verfügbares Einkommen und seine Verwendung	68
2.16 Ersparnis und Vermögensbildung	69
2.17 Vermögensübertragungen nach Sektoren	70
2.18 Laufende Einnahmen und Ausgaben, Ersparnis und Investitionen des Staates	71
2.19 Umverteilung von Einkommen und Vermögen über den Staat	72
2.20 Wirtschaftliche Beziehungen des Staates zu den anderen Sektoren der Volkswirtschaft und zur übrigen Welt	73
2.21 Bruttoinvestitionen des Staates	75
2.22 Steuern	76
2.23 Sozialbeiträge	77
2.24 Tatsächliche Sozialbeiträge an den Staat	78
2.25 Soziale Leistungen	79
2.26 Einkommen der privaten Haushalte und seine Verwendung	80
2.27 Bruttoinlandsprodukt, Bruttowertschöpfung nach Wirtschaftsbereichen in Preisen von 1970 je Erwerbstätigen	81
2.28 Sozialprodukt je Einwohner, Einkommen je Einwohner, je Erwerbstätigen bzw. je beschäftigten Arbeitnehmer	81
2.29 Einwohner, Erwerbstätige und beschäftigte Arbeitnehmer	82
 3 Standardtabellen mit Halbjahreszahlen (1977 bis 1980)	
3.1 Wertschöpfung, Inlandsprodukt und Sozialprodukt	83
3.2 Bruttowertschöpfung nach Wirtschaftsbereichen, Bruttoinlandsprodukt	84
3.3 Verwendung des Sozialprodukts	85
3.4 Verteilung der Erwerbs- und Vermögenseinkommen	86
3.5 Sozialprodukt je Einwohner, Einkommen je Einwohner, je Erwerbstätigen bzw. je beschäftigten Arbeitnehmer	86
3.6 Einkommen aus unselbständiger Arbeit	87
3.7 Einkommen aus Unternehmertätigkeit und Vermögen (vor und nach der Umverteilung)	87
3.8 Nettosozialprodukt, verfügbares Einkommen und seine Verwendung	88
3.9 Ersparnis und Vermögensbildung	88
3.10 Laufende Einnahmen und Ausgaben, Ersparnis und Investitionen des Staates	89
3.11 Sozialbeiträge	90
3.12 Tatsächliche Sozialbeiträge an den Staat	91
3.13 Soziale Leistungen	92
3.14 Einkommen der privaten Haushalte und seine Verwendung	93
3.15 Wirtschaftliche Vorgänge mit der übrigen Welt	94
3.16 Einwohner, Erwerbstätige und beschäftigte Arbeitnehmer	94

4	Standardtabellen mit Vierteljahreszahlen (1968 bis 1980)	
4.1	Bruttoinlandsprodukt, Bruttowertschöpfung nach Wirtschaftsbereichen	
	in jeweiligen Preisen	95
	in Preisen von 1970	96
4.2	Verwendung des Sozialprodukts	
	in jeweiligen Preisen	97
	in Preisen von 1970	98
4.3	Bruttoinlandsprodukt, Einkommen aus unselbständiger Arbeit, Erwerbstätige und beschäftigte Arbeitnehmer im Inland	99

Die Angaben beziehen sich auf das Bundesgebiet; sie schließen Berlin (West) ein.

Abkürzungen

Mill.	= Million
Mrd.	= Milliarde
Sp.	= Spalte
Priv. Org. o. E.	= Private Organisationen ohne Erwerbscharakter
ADV	= Automatische Datenverarbeitung
EBM-Waren	= Eisen-, Blech- und Metallwaren
H. u. Verarb.	= Herstellung und Verarbeitung
Gew. u. Verarb.	= Gewinnung und Verarbeitung

Zeichenerklärung

-	= nichts vorhanden
0	= weniger als die Hälfte der kleinsten dargestellten Einheit
.	= kein Nachweis vorhanden
...	= Angaben fallen später an
X	= Nachweis ist nicht sinnvoll

Salden und Veränderungsraten ohne Vorzeichenangabe sind positiv.

1 Volkswirtschaftliche Gesamtrechnungen 1980

Vorläufiges Ergebnis

1.1 Allgemeine Bemerkungen

Mit diesem Aufsatz gibt das Statistische Bundesamt einen ersten umfassenden Überblick über die Volkswirtschaftlichen Gesamtrechnungen für das Jahr 1980. Den Berechnungen liegt das bis Anfang März 1981 verfügbare statistische Ausgangsmaterial zugrunde. Die in „Wirtschaft und Statistik“ 1/1981 veröffentlichten ersten vorläufigen Ergebnisse der Sozialproduktsberechnung für 1980 sind anhand der inzwischen neu angefallenen statistischen Informationen aus kurzfristigen Wirtschaftsstatistiken überprüft und teilweise korrigiert worden. Ebenso wurden die Ergebnisse der Volkswirtschaftlichen Gesamtrechnungen für die Jahre 1978 und 1979 aufgrund neuer statistischer Originärdaten überarbeitet. Dabei ergaben sich Änderungen insbesondere durch die Einbeziehung von Angaben aus der Investitions- und Unternehmenserhebung sowie aus den Kostenstrukturserhebungen im produzierenden Gewerbe 1978, die es auch erlaubten, die bisher nur in zusammengefaßter Form veröffentlichten Ergebnisse der Entstehungsrechnung in tiefer wirtschaftssystematischer Gliederung zu berechnen. Außerdem führten die nunmehr vorliegenden Angaben des Pensionssicherungsvereins a.G. über die Rückstellungen für betriebliche Ruhesgeldverpflichtungen im Jahr 1979 zu gewissen Änderungen im Nachweis der Bruttoeinkommen aus unselbständiger Arbeit und der Vermögensübertragungen.

Die Texttabellen dieses Aufsatzes enthalten Ergebnisse für Jahre und Halbjahre von 1977 bis 1980. Tiefer gegliederte Jahres- und Halbjahresergebnisse sowie Angaben für Vierteljahre befinden sich im Tabellenteil dieses Heftes. Angaben für die Vierteljahre 1977 bis 1980, die mit den hier vorgelegten Jahres- und Halbjahresergebnissen auch vom Berechnungsstand her voll vergleichbar sind, wurden bereits im „Statistischen Wochendienst“ 1981/Heft 10 veröffentlicht. Die Vierteljahresberechnungen, die sich bisher auf das Bruttoinlandsprodukt und seine Entstehung nach zusammengefaßten Wirtschaftsbereichen und auf die großen Aggregate der Verwendungsseite des Sozialprodukts erstreckten, wurden um Angaben über Erwerbstätige, beschäftigte Arbeitnehmer und die Bruttoeinkommen aus unselbständiger Arbeit erweitert. Ein Überblick über die Berechnungsmethoden und statistischen Quellen dieser neuen Daten wird in einem gesonderten Aufsatz in „Wirtschaft und Statistik“ 4/1981 gegeben.

1.2 Entstehung des Sozialprodukts

Das wirtschaftliche Wachstum — gemessen an der realen Entwicklung des Bruttosozialprodukts —

Tabelle 1: Sozialprodukt

Jahr ¹⁾ Halbjahr ¹⁾	In jeweiligen Preisen					In Preisen von 1970		
	Brutto-sozial-produkt	Abschreibungen	Nettosozialprodukt zu Marktpreisen (Sp. 1-Sp. 2)	Indirekte Steuern abzgl. Subventionen	Nettosozialprodukt zu Faktorkosten (Sp. 3-Sp. 4)	Brutto-sozial-produkt	Abschreibungen	Nettosozialprodukt zu Marktpreisen (Sp. 6-Sp. 7)
	1	2	3	4	5	6	7	8
Jahreszahlen								
Mill. DM								
1977	1 200 600	134 250	1 066 350	129 810	936 540	814 500	97 810	716 690
1978	1 290 700	144 770	1 145 930	139 980	1 005 950	843 500	101 670	741 830
1979	1 400 400	158 340	1 242 060	155 000	1 087 060	881 600	106 000	775 600
1980	1 497 500	175 850	1 321 650	166 210	1 155 440	897 500	110 720	786 780
Veränderung gegenüber dem Vorjahr in %								
1977	+ 6,7	+ 7,0	+ 6,7	+ 6,8	+ 6,7	+ 2,8	+ 3,8	+ 2,7
1978	+ 7,5	+ 7,8	+ 7,5	+ 7,8	+ 7,4	+ 3,6	+ 3,9	+ 3,5
1979	+ 8,5	+ 9,4	+ 8,4	+ 10,7	+ 8,1	+ 4,5	+ 4,3	+ 4,6
1980	+ 6,9	+ 11,1	+ 6,4	+ 7,2	+ 6,3	+ 1,8	+ 4,5	+ 1,4
1970 = 100								
1977	177	196	175	167	176	120	143	117
1978	190	212	188	181	189	124	149	121
1979	206	232	203	200	204	130	155	127
1980	221	257	216	214	217	132	162	129
% des Bruttosozialprodukts								
1977	100	11,2	88,8	10,8	78,0	100	12,0	88,0
1978	100	11,2	88,8	10,8	77,9	100	12,1	87,9
1979	100	11,3	88,7	11,1	77,6	100	12,0	88,0
1980	100	11,7	88,3	11,1	77,2	100	12,3	87,7
Halbjahreszahlen								
Mill. DM								
1978 1. Hj	607 200	70 930	536 270	69 580	466 690	404 600	50 320	354 280
1978 2. Hj	683 500	73 840	609 660	70 400	539 260	438 900	51 350	387 550
1979 1. Hj	659 800	77 280	582 520	73 060	509 460	423 500	52 440	371 060
1979 2. Hj	740 600	81 060	659 540	81 940	577 600	456 100	53 560	404 540
1980 1. Hj	714 700	86 010	628 690	80 130	548 560	438 790	54 750	383 950
1980 2. Hj	782 800	89 840	692 960	86 080	606 880	458 800	55 970	402 830
Veränderung gegenüber dem entsprechenden Halbjahr des Vorjahres in %								
1978 1. Hj	+ 6,8	+ 7,3	+ 6,8	+ 12,0	+ 6,0	+ 3,0	+ 3,9	+ 2,9
1978 2. Hj	+ 8,1	+ 8,3	+ 8,1	+ 3,8	+ 8,6	+ 4,1	+ 4,0	+ 4,1
1979 1. Hj	+ 8,7	+ 9,0	+ 8,6	+ 5,0	+ 9,2	+ 4,7	+ 4,2	+ 4,7
1979 2. Hj	+ 8,4	+ 9,8	+ 8,2	+ 16,4	+ 7,1	+ 4,4	+ 4,3	+ 4,4
1980 1. Hj	+ 8,3	+ 11,3	+ 7,9	+ 9,7	+ 7,7	+ 3,6	+ 4,4	+ 3,5
1980 2. Hj	+ 5,7	+ 10,8	+ 5,1	+ 5,1	+ 5,1	+ 0,2	+ 4,5	+ 0,4

¹⁾ Ab 1978 vorläufiges Ergebnis.

Schaubild 1

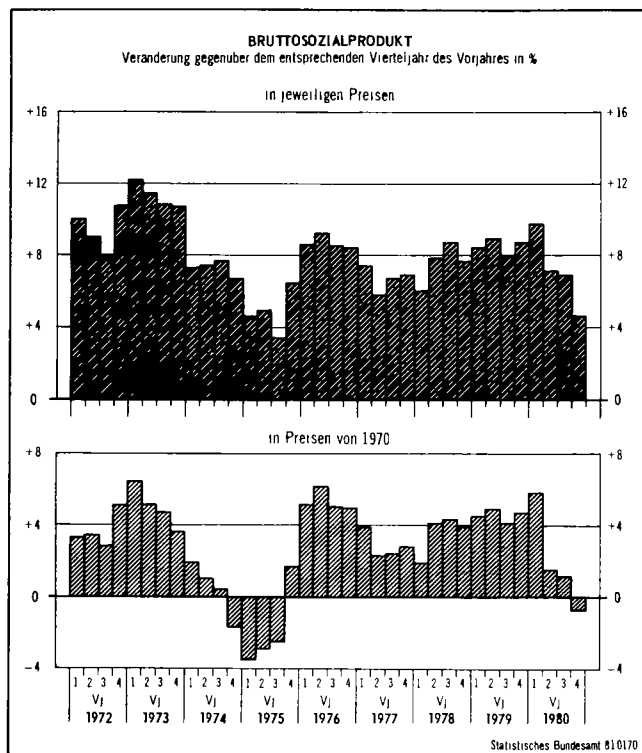

hat sich 1980 spürbar abgeschwächt. Das Bruttosozialprodukt in konstanten Preisen des Jahres 1970 nahm im Berichtsjahr gegenüber 1979 um 1,8 % zu, nachdem es 1978 um 3,6 % und 1979 um 4,5 % gestiegen war. Die Halbjahresergebnisse zeigen, daß sich die Tendenz der Abschwächung im zweiten Halbjahr deutlich verstärkt hat. Nach Zuwachsraten gegenüber dem jeweiligen Vorjahreszeitraum um real 4,7 bzw. 4,4 % in den beiden Halbjahren 1979, stieg das Sozialprodukt im ersten Halbjahr 1980 real noch um 3,6 %, im zweiten Halbjahr 1980 übertraf es seinen Vorjahresstand dagegen nur noch um 0,2 %. Der Vorjahresvergleich nach Vierteljahren, der allerdings mehr als die Halbjahresergebnisse von Basiseffekten, zeitlichen und anderen Unregelmäßigkeiten beeinflusst werden kann, ergibt für das Bruttosozialprodukt reale Zunahmen um knapp 6 % für das erste Vierteljahr 1980, um rd. 1 1/2 und 1 % im zweiten und dritten Vierteljahr und für das vierte Vierteljahr einen Rückgang um etwas mehr als 1/2 %.

In jeweiligen Preisen erhöhte sich das Bruttosozialprodukt 1980 um 6,9 % auf 1 498 Mrd. DM; es hat damit — ähnlich wie in konstanten Preisen — schwächer zugenommen als im Vorjahr (+ 8,5 % gegenüber 1978). In den beiden Halbjahren 1980 betrugen die Zuwachsraten des Bruttosozialprodukts in jeweiligen Preisen gegenüber den entsprechenden Halbjahren 1979 8,3 bzw. 5,7 %. Die Preisentwicklung des Bruttosozialprodukts hat sich 1980 beschleunigt, nämlich von knapp + 4 % im Jahr 1979 auf + 5 % im Jahr 1980 (jeweils gegenüber dem Vorjahr). Stärker als die gesamtwirtschaftliche Leistung haben sich im Berichtsjahr die Preise der Güter der letzten inländischen Verwendung erhöht (+ 6 %). Im Vorjahr war bereits eine ähnliche Entwicklung zu beobachten: Das Preisniveau der Güter der letzten inländischen Verwendung stieg 1979 gegenüber 1978 um 4 1/2 %, der Preisindex des Sozialprodukts um knapp 4 %. Im Jahr 1980 hatten alle Aggregate der Verwendungsseite eine Beschleunigung des Preisauftriebs zu verzeichnen. Die Güter des Privaten Verbrauchs, auf den mehr als die Hälfte der letzten inländischen Verwendung entfällt, verteuerten sich gegenüber dem Vorjahr um 5 1/2 %, nach einem Anstieg um 4 % 1979. Auch die Zunahme der Baupreise, die 1979 gegenüber dem Vorjahr schon 9 % betragen hatte, verstärkte sich nochmals — auf 10 % — im Jahresdurchschnitt 1980. Die unterschiedliche Preisentwicklung des Bruttosozialprodukts

und der Güter der letzten inländischen Verwendung im Jahr 1980 ergibt sich aus der Verschlechterung der Terms of Trade um 3 1/2 % gegenüber 1979. Diese Abnahme der Terms of Trade resultiert aus einer kräftigen Erhöhung der Einfuhrpreise um 10 % und einem vergleichsweise schwächeren Anstieg der Ausfuhrpreise um 6 %. Auch im Vorjahr waren die Terms of Trade schon zurückgegangen, und zwar um 2 1/2 %. Gleichzeitig waren die Einfuhrpreise gegenüber 1978 um 7 %, die Ausfuhrpreise um 4 % erhöht worden.

Tabelle 2: Bruttoinlandsprodukt insgesamt und je Erwerbstätigen

Jahr ¹⁾ Halb- jahr ¹⁾		In jeweiligen Preisen				In Preisen von 1970			
		Brutto- sozial- pro- dukt	Saldo der Er- werbs- u. Ver- mö- gensein- kom- men zw. Inlän- dern u. der übr. Welt	Bruttoinlandsprodukt					
				insgesamt				je durchschnittlich Erwerbstätigen	
(Sp. 1 — Sp. 2)				Ver- ände- rung ²⁾ %	1970 = 100	Ver- ände- rung ²⁾ %	1970 = 100		
Mill. DM									
1	2	3	4	5	6	7	8		
Jahreszahlen									
1977	1 200 600	+ 110	1 200 490	814 580	+ 3,0	120	+ 3,2	128	
1978	1 290 700	+ 4 320	1 286 380	840 840	+ 3,2	124	+ 2,5	131	
1979	1 400 400	+ 4 040	1 396 360	879 250	+ 4,6	130	+ 3,2	135	
1980	1 497 500	+ 2 850	1 494 650	896 000	+ 1,9	132	+ 1,0	136	
Halbjahreszahlen									
1978									
1.Hj	607 200	+ 1 530	605 670	403 660	+ 2,7	119	+ 2,2	126	
2. Hj	683 500	+ 2 790	680 710	437 180	+ 3,7	129	+ 2,7	135	
1979									
1.Hj	659 800	+ 1 190	658 610	422 800	+ 4,7	125	+ 3,4	131	
2.Hj	740 600	+ 2 850	737 750	456 450	+ 4,4	134	+ 3,0	139	
1980									
1.Hj	714 700	+ 550	714 150	438 430	+ 3,7	129	+ 2,4	134	
2.Hj	782 800	+ 2 300	780 500	457 570	+ 0,2	135	— 0,2	139	

¹⁾ Ab 1978 vorläufiges Ergebnis. — ²⁾ Gegenüber dem entsprechenden Zeitraum des Vorjahres.

Das Bruttoinlandsprodukt, das die im Inland entstandene wirtschaftliche Leistung mißt, hat gegenüber 1979 sowohl nominell (+ 7,0 %) als auch real (+ 1,9 %) in etwa die gleiche Entwicklung wie das Bruttosozialprodukt zu verzeichnen, von dem es sich um den Saldo der Erwerbs- und Vermögenseinkommen zwischen Inländern und der übrigen Welt unterscheidet. Der reale Zuwachs

Tabelle 3: Erwerbstätige und Arbeitslose

Jahr ¹⁾ Halb- jahr ¹⁾	Erwerbstätige im Inland				Arbeitslose ²⁾	
	insgesamt		darunter beschäftigte Arbeitnehmer		1 000 ³⁾	Veränderung ⁴⁾ %
	1 000 ³⁾	Veränderung ⁴⁾ %	1 000 ³⁾	Veränderung ⁴⁾ %		
Jahreszahlen						
1977	24 993	— 0,2	21 296	+ 0,3	1 030	— 2,8
1978	25 181	+ 0,8	21 556	+ 1,2	993	— 3,6
1979	25 519	+ 1,3	21 954	+ 1,8	876	— 11,8
1980	25 741	+ 0,9	22 242	+ 1,3	889	+ 1,5
Halbjahreszahlen						
1978 1.Hj	25 017	+ 0,5	21 371	+ 0,9	1 072	— 1,7
2.Hj	25 344	+ 1,0	21 740	+ 1,5	914	— 5,7
1979 1.Hj	25 338	+ 1,3	21 759	+ 1,8	966	— 9,9
2.Hj	25 700	+ 1,4	22 149	+ 1,9	786	— 14,0
1980 1.Hj	25 659	+ 1,3	22 145	+ 1,8	887	— 8,2
2.Hj	25 823	+ 0,5	22 339	+ 0,9	891	+ 13,4

¹⁾ Ab 1978 vorläufiges Ergebnis. — ²⁾ Arbeitsuchende, die — abgesehen von einer geringfügigen Beschäftigung — nicht in einem Beschäftigungsverhältnis stehen, als Arbeitnehmer tätig sein wollen und beim Arbeitsamt als Arbeitslose gemeldet sind. Durchschnitte errechnet aus Monatsendzahlen der Bundesanstalt für Arbeit. — ³⁾ Jeweiliger Durchschnitt. — ⁴⁾ Gegenüber dem entsprechenden Zeitraum des Vorjahres.

des Bruttoinlandsprodukts war mit einem Anstieg der Zahl der Erwerbstätigen von 1979 auf 1980 um 0,9 % auf 25,7 Mill. verbunden. Im gleichen Zeitabschnitt nahm die durchschnittliche Zahl der registrierten Arbeitslosen um rd. 13 000 oder 1,5 % zu. Die gesamtwirtschaftliche Produktivität, gemessen an der Entwicklung des Bruttoinlandsprodukts in konstanten Preisen je durchschnittlich Erwerbstätigen, erhöhte sich 1980 gegenüber dem Vorjahr um 1 %, also deutlich schwächer als in den vorangegangenen Jahren (1978: + 2 1/2 %, 1979: + 3 %). Da die durchschnittlich geleistete Arbeitszeit aller Erwerbstätigen von 1979 auf 1980 — wie in den vorangegangenen Jahren — weiter leicht zurückgegangen ist, dürfte der Produktivitätsanstieg je geleistete Arbeitsstunde etwa 1 1/2 % betragen haben.

Das Bruttoinlandsprodukt wird im Rechengang aus der Bruttowertschöpfung der einzelnen Wirtschaftsbereiche abgeleitet, deren Summe (unbereinigte Bruttowertschöpfung) um die unterstellten Entgelte für Bankdienstleistungen und den Vorsteuerabzug an Umsatzsteuer auf Investitionen vermindert (bereinigte Bruttowertschöpfung) und um die vom Staat oder den Institutionen der Europäischen Gemeinschaften auf eingeführte Güter erhobenen Einfuhrabgaben erhöht wird. Die folgenden Ausführungen über die Entwicklung der Bruttowertschöpfung der einzelnen Wirtschaftsbereiche beziehen sich auf die unbereinigten Ergebnisse.

Eine Abschwächung der realen Wachstumsrate ergab sich 1980 bei allen großen Wirtschaftsbereichen mit Ausnahme des Bereichs Land- und Forstwirtschaft, Fischerei,

der sein — relativ schwaches — Ergebnis des Jahres 1979 (— 3 1/2 % gegenüber dem Vorjahr) um 1 1/2 % übertraf. Bei einem realen Anstieg des Bruttoinlandsprodukts im Jahr 1980 (um 1,9 %) konnten jedoch alle großen Bereiche ihre Bruttowertschöpfung gegenüber 1979 erhöhen. Überdurchschnittlich nahm in konstanten Preisen gerechnet die Bruttowertschöpfung der Dienstleistungsbereiche zu, und zwar um 4 % die der Dienstleistungsunternehmen und um 2 1/2 % die des Bereichs Staat, private Haushalte und private Organisationen ohne Erwerbscharakter. Die Bruttowertschöpfung des Bereichs Handel und Verkehr erhöhte sich um etwas mehr als 1 %. Am geringsten stieg real die Bruttowertschöpfung des Warenproduzierenden Gewerbes (+ 1 %). Im Vergleich zur Vorjahresentwicklung flachte sich der Anstieg der Bruttowertschöpfung am stärksten im Warenproduzierenden Gewerbe sowie im Bereich Handel und Verkehr ab; die Zunahme hatte im Jahr 1979 in diesen beiden Bereichen noch jeweils 5 1/2 % betragen. Die Bruttowertschöpfung der Dienstleistungsbereiche, die im allgemeinen weniger stark von konjunkturellen Schwankungen beeinflusst werden, hatte im Vorjahr um 5 % (Dienstleistungsunternehmen) bzw. 3 % (Staat, private Haushalte und private Organisationen ohne Erwerbscharakter) zugenommen.

Auch in jeweiligen Preisen nahm das Bruttoinlandsprodukt — ähnlich wie das Sozialprodukt — schwächer zu als im Vorjahr. Allerdings wichen die Dienstleistungsbereiche von dieser Entwicklung ab. Die Bruttowertschöpfung der Dienstleistungsunternehmen erhöhte sich 1980 gegenüber dem Vorjahr um 9 1/2 % (1979: + 9 %), die Bruttowertschöpfung des Staates (einschl. privater

Tabelle 4: Bruttoinlandsprodukt, Bruttowertschöpfung nach Wirtschaftsbereichen
in jeweiligen Preisen

Jahr ¹⁾ Halbjahr ¹⁾	Brutto- inlands- produkt	Bruttowertschöpfung Unternehmen ²⁾						Staat, private Haushalte ³⁾	Einfuhr- abgaben
		insgesamt	zusammen	Land- und Forstwirt- schaft, Fischerei	Waren- produzie- rendes Gewerbe	Handel und Verkehr	Dienst- leistungs- unternehmen		
Jahreszahlen Mill. DM									
1977	1 200 490	1 165 520	1 056 780	33 480	576 190	187 500	259 610	160 020	34 970
1978	1 286 380	1 247 770	1 133 660	34 410	618 070	199 300	281 880	170 770	38 610
1979	1 396 360	1 351 210	1 232 880	32 590	677 140	216 410	306 740	183 480	45 150
1980	1 494 650	1 441 600	1 312 360	32 220	716 560	227 200	336 380	198 970	53 050
Veränderung gegenüber dem Vorjahr in %									
1977	+ 6,9	+ 6,9	+ 7,0	+ 2,2	+ 6,4	+ 6,9	+ 9,0	+ 7,1	+ 6,6
1978	+ 7,2	+ 7,1	+ 7,3	+ 2,8	+ 7,3	+ 6,3	+ 8,6	+ 6,7	+ 10,4
1979	+ 8,5	+ 8,3	+ 8,8	+ 5,3	+ 9,6	+ 8,6	+ 8,8	+ 7,4	+ 16,9
1980	+ 7,0	+ 6,7	+ 6,4	+ 1,1	+ 5,8	+ 5,0	+ 9,7	+ 8,4	+ 17,5
1970 = 100									
1977	177	177	173	145	160	172	219	221	188
1978	190	189	186	149	171	183	238	235	208
1979	206	205	202	141	188	199	259	253	243
1980	220	218	215	140	199	209	284	274	285
% der Bruttowertschöpfung ⁴⁾									
1977	x	x	86,8	2,8	47,4	15,4	21,3	13,2	x
1978	x	x	86,9	2,6	47,4	15,3	21,6	13,1	x
1979	x	x	87,0	2,3	47,8	15,3	21,7	13,0	x
1980	x	x	86,8	2,1	47,4	15,0	22,3	13,2	x
Halbjahreszahlen Mill. DM									
1978 1. Hj	605 670	586 740	537 060	9 760	295 690	94 940	136 670	77 480	18 930
2. Hj	680 710	661 030	596 600	24 650	322 380	104 360	145 210	93 290	19 680
1979 1. Hj	658 610	637 640	585 340	9 270	324 850	102 430	148 790	84 080	20 970
2. Hj	737 750	713 570	647 540	23 320	352 290	113 980	157 950	99 400	24 180
1980 1. Hj	714 150	687 800	631 120	9 780	349 400	109 060	162 880	91 040	26 350
2. Hj	780 500	753 800	681 240	22 440	367 160	118 140	173 500	107 930	26 700
Veränderung gegenüber dem entsprechenden Halbjahr des Vorjahres in %									
1978 1. Hj	+ 6,5	+ 6,4	+ 6,8	+ 3,7	+ 6,3	+ 6,9	+ 8,0	+ 4,7	+ 10,0
2. Hj	+ 7,7	+ 7,6	+ 7,7	+ 2,4	+ 8,2	+ 5,8	+ 9,1	+ 8,5	+ 10,8
1979 1. Hj	+ 8,7	+ 8,7	+ 9,0	+ 5,0	+ 9,9	+ 7,9	+ 8,9	+ 8,5	+ 10,8
2. Hj	+ 8,4	+ 7,9	+ 8,5	+ 5,4	+ 9,3	+ 9,2	+ 8,8	+ 6,5	+ 22,9
1980 1. Hj	+ 8,4	+ 7,9	+ 7,8	+ 5,5	+ 7,6	+ 6,5	+ 9,5	+ 8,3	+ 25,7
2. Hj	+ 5,8	+ 5,6	+ 5,2	+ 3,8	+ 4,2	+ 3,6	+ 9,8	+ 8,6	+ 10,4

¹⁾ Ab 1978 vorläufiges Ergebnis. — ²⁾ Unbereinigte Bruttowertschöpfung der Unternehmensbereiche, d. h. vor Abzug der unterstellten Entgelte für Bankdienstleistungen und des Vorsteuerabzugs an Umsatzsteuer auf Investitionen. — ³⁾ Einschl. privater Organisationen ohne Erwerbscharakter. — ⁴⁾ Prozent der Summe der Bruttowertschöpfung der Wirtschaftsbereiche vor Abzug der unterstellten Entgelte für Bankdienstleistungen und des Vorsteuerabzugs an Umsatzsteuer auf Investitionen.

Tabelle 5: Bruttoinlandsprodukt, Bruttowertschöpfung nach Wirtschaftsbereichen
in Preisen von 1970

Jahr¹) Halbjahr¹)	Brutto- inlands- produkt	Bruttowertschöpfung							Einfuhr- abgaben
		insgesamt	Unternehmen²)					Staat, private Haushalte³)	
zusammen	Land- und Forstwirtschaft, Fischerei		Waren- produzie- rendes Gewerbe	Handel und Verkehr	Dienst- leistungs- unternehmen				
Jahreszahlen									
Mill. DM									
1977	814 580	786 260	726 940	25 790	412 680	127 120	161 350	90 480	28 320
1978	840 840	810 130	750 630	27 060	421 280	133 090	169 200	93 140	30 710
1979	879 250	846 700	788 030	26 050	443 520	140 640	177 820	96 010	32 550
1980	896 000	861 820	801 290	26 470	447 610	142 260	164 950	98 420	34 180
Veränderung gegenüber dem Vorjahr in %									
1977	+ 3,0	+ 2,9	+ 3,4	+ 6,4	+ 2,5	+ 4,0	+ 4,8	+ 1,3	+ 5,8
1978	+ 3,2	+ 3,0	+ 3,3	+ 4,9	+ 2,1	+ 4,7	+ 4,9	+ 2,9	+ 8,4
1979	+ 4,6	+ 4,5	+ 5,0	+ 3,7	+ 5,3	+ 5,7	+ 5,1	+ 3,2	+ 6,0
1980	+ 1,9	+ 1,8	+ 1,7	+ 1,6	+ 0,9	+ 1,2	+ 4,0	+ 2,5	+ 5,0
1970 = 100									
1977	120	119	119	112	114	117	136	125	152
1978	124	123	123	117	117	122	143	128	165
1979	130	128	129	113	123	129	150	132	175
1980	132	131	131	115	124	131	156	136	184
% der Bruttowertschöpfung⁴)									
1977	x	x	88,9	3,2	50,5	15,6	19,7	11,1	x
1978	x	x	89,0	3,2	49,9	15,8	20,1	11,0	x
1979	x	x	89,1	2,9	50,2	15,9	20,1	10,9	x
1980	x	x	89,1	2,9	49,8	15,8	20,6	10,9	x
Halbjahreszahlen									
Mill. DM									
1978 1. Hj	403 660	388 570	359 010	6 840	204 120	64 520	83 530	46 250	15 090
2. Hj	437 180	421 560	391 620	20 220	217 160	68 570	85 670	46 890	15 620
1979 1. Hj	422 800	406 700	377 640	6 830	213 970	68 820	88 030	47 720	16 100
2. Hj	456 450	440 000	410 390	19 220	229 550	71 820	89 800	48 290	16 450
1980 1. Hj	438 430	421 240	391 370	7 350	222 290	69 990	91 740	48 900	17 190
2. Hj	457 570	440 580	409 920	19 110	225 320	72 280	93 210	49 520	16 990
Veränderung gegenüber dem entsprechenden Halbjahr des Vorjahres in %									
1978 1. Hj	+ 2,7	+ 2,5	+ 2,6	- 1,4	+ 1,2	+ 5,0	+ 4,7	+ 2,8	+ 9,0
2. Hj	+ 3,7	+ 3,6	+ 3,8	+ 7,3	+ 2,9	+ 4,4	+ 5,1	+ 3,1	+ 7,9
1979 1. Hj	+ 4,7	+ 4,7	+ 5,2	- 0,1	+ 4,8	+ 6,7	+ 5,4	+ 3,2	+ 6,7
2. Hj	+ 4,4	+ 4,4	+ 4,8	- 4,9	+ 5,7	+ 4,7	+ 4,8	+ 3,0	+ 5,3
1980 1. Hj	+ 3,7	+ 3,6	+ 3,6	+ 7,8	+ 3,9	+ 1,7	+ 4,2	+ 2,5	+ 6,8
2. Hj	+ 0,2	+ 0,1	- 0,1	- 0,6	- 1,8	+ 0,6	+ 3,8	+ 2,5	+ 3,3

¹⁾ Ab 1978 vorläufiges Ergebnis. — ²⁾ Unbereinigte Bruttowertschöpfung der Unternehmensbereiche, d. h. vor Abzug der unterstellten Entgelte für Bankdienstleistungen und des Vorsteuerabzugs an Umsatzsteuer auf Investitionen. — ³⁾ Einschl. privater Organisationen ohne Erwerbscharakter. — ⁴⁾ Prozent der Summe der Bruttowertschöpfung der Wirtschaftsbereiche vor Abzug der unterstellten Entgelte für Bankdienstleistungen und des Vorsteuerabzugs an Umsatzsteuer auf Investitionen.

Haushalte und privater Organisationen ohne Erwerbscharakter) stieg um 8½ % (1979: + 7½ %). Dagegen verlangsamte sich der Anstieg der Bruttowertschöpfung des Warenproduzierenden Gewerbes gegenüber dem Vorjahr in jeweiligen Preisen von 9½ % im Jahr 1979 auf 6 % im Berichtsjahr. Eine ähnliche Entwicklung ergaben auch die Berechnungen für die Bruttowertschöpfung des Bereichs Handel und Verkehr, die im Berichtsjahr einen Anstieg um 5 % aufwies, nach + 8½ % im Vorjahr. Die Bruttowertschöpfung der Land- und Forstwirtschaft, Fischerei verminderte sich um 1 % (1979: — 5½ %).

Bedingt durch das nur unvollständig vorliegende statistische Ausgangsmaterial sind die ersten vorläufigen Ergebnisse für den Bereich Land- und Forstwirtschaft, Fischerei stets mit größeren Unsicherheiten behaftet als die der meisten anderen Wirtschaftsbereiche; insbesondere fehlen für den Teilbereich Landwirtschaft, dessen Bruttowertschöpfung über 80 % des Gesamtbereichs ausmacht, noch wichtige Angaben über Vorleistungen und die Vorratsveränderung. Die Berechnungen aufgrund des zur Zeit verfügbaren statistischen Materials ergaben, wie bereits erwähnt, in Preisen von 1970 gerechnet einen Zuwachs von 1½ %, in jeweiligen Preisen dagegen einen Rückgang um 1 %. Die Abnahme der Bruttowertschöpfung in jeweiligen Preisen bei gleichzeitig leichtem Anstieg in konstanten Preisen resultiert vor allem daraus, daß sich die Preise für landwirtschaftliche Produkte (+ 1,8 %) im Berichtsjahr bedeutend weniger erhöhten als die Preise für landwirtschaftliche Betriebsmittel (+ 6,6 %).

Innerhalb des Warenproduzierenden Gewerbes, dessen Bruttowertschöpfung im Jahr 1980 in konstanten Preisen um 1 % und in jeweiligen Preisen um 6 % zugenommen hat, verlief die Entwicklung der einzelnen Bereiche unterschiedlich. Die Bruttowertschöpfung des Baugewerbes erhöhte sich gegenüber 1979 in konstanten Preisen (+ 4½ %) und in jeweiligen Preisen (+ 15½ %) am stärksten; die Zuwachsraten des Teilbereichs Energiewirtschaft und Bergbau betrugen 1 % (real) und 9 % (nominell). Weniger günstig verlief die Entwicklung im Verarbeitenden Gewerbe, dessen Bruttowertschöpfung gegenüber 1979 real um ½ % und nominell um 4 % stieg.

Im Bereich Handel und Verkehr (einschl. Nachrichtenübermittlung) nahm die Bruttowertschöpfung preisbereinigt um 1 % zu; dabei verminderte sich die Bruttowertschöpfung des Handels um 1 %, während die des Verkehrs (einschl. Nachrichtenübermittlung) um 4½ % zunahm. Die relativ günstige Entwicklung im Verkehrsbereich ist vor allem auf den starken Anstieg der Bruttowertschöpfung des Teilbereichs Nachrichtenübermittlung zurückzuführen, die real um 11 % zunahm. In jeweiligen Preisen erhöhte sich sowohl die Bruttowertschöpfung des Handels als auch die des Verkehrs (einschl. Nachrichtenübermittlung) um jeweils 5 %.

Zum Anstieg der Bruttowertschöpfung der Dienstleistungsunternehmen in konstanten Preisen um 4 % trugen die sonstigen Dienstleistungen mit einer Zunahme um 5 %, die Kreditinstitute und Versicherungsunternehmen mit einem Anstieg um 3½ % und die Wohnungsvermietung mit 2½ % Zuwachs bei. In jeweiligen

Preisen vergrößerte sich die Bruttowertschöpfung der sonstigen Dienstleistungen um $11\frac{1}{2}\%$, die der Kreditinstitute und Versicherungsunternehmen um 8% und die der Wohnungsvermietung um $7\frac{1}{2}\%$.

Die Bruttowertschöpfung des Bereichs Staat, private Haushalte und private Organisationen ohne Erwerbscharakter war im Jahr 1980 real um $2\frac{1}{2}\%$ und nominell um $8\frac{1}{2}\%$ größer als im Vorjahr. Die Entwicklung dieses Bereichs wird vor allem durch den Staat bestimmt, dessen Bruttowertschöpfung anhand der Entgelte der beim Staat Beschäftigten, der von den Behörden und Einrichtungen des Staates gezahlten Produktionssteuern sowie der Abschreibungen (in der Abgrenzung der Volkswirtschaftlichen Gesamtrechnungen) gemessen wird. Die Bruttowertschöpfung des Staates (ohne private Haushalte und private Organisationen ohne Erwerbscharakter) nahm real und nominell etwa im selben Maße zu wie die Bruttowertschöpfung des Gesamtbereichs.

1.3 Verwendung des Sozialprodukts

Die Verwendungsseite des Sozialprodukts ist in jeweiligen Preisen gerechnet im Jahr 1980 durch einen negativen Außenbeitrag und eine relativ starke Investitionstätigkeit gekennzeichnet, die — ähnlich wie im Vorjahr — deutlich über den Anstieg des letzten Verbrauchs (Privater Verbrauch und Staatsverbrauch) hinausging. Der Rückgang des nominellen Außenbeitrags von einem Überschuß in Höhe von $12\frac{1}{2}$ Mrd. DM im Jahr 1979 auf ein Defizit von $2\frac{1}{2}$ Mrd. DM im Jahr 1980 resultiert aus Zunahmen der Einfuhr von Waren und Dienstleistungen um $16\frac{1}{2}\%$ und der Ausfuhr um 12% . Auch im Vorjahr hatte sich die Ausfuhr schwächer entwickelt ($+10\%$ gegenüber 1978) als die Einfuhr ($+19\%$), wodurch sich der Außenbeitrag, der 1978 + 37 Mrd. DM betragen hatte, auf + $12\frac{1}{2}$ Mrd. DM im Jahr 1979 verringerte. Die Bruttoinvestitionen (Anlageinvestitionen und Vorratsveränderung) nahmen gegenüber 1979 um 10% zu. Ausschlaggebend dafür war vor allem der starke Anstieg der Bauinvestitionen, für die — bei gleichzeitiger Erhöhung der Baupreise um 10% — im Jahr 1980 15% mehr aufgewendet wurden als im Vorjahr, während die Ausrüstungsinvestitionen um knapp 7% erhöht wurden. Damit hat sich die hohe Zunahme der Bauinvestitionen, die auch 1979 zu beobachten war ($+17\%$ gegenüber 1978), im Berichtsjahr — wenn auch etwas abgeschwächt — wiederholt. Dagegen blieben die Aufwendungen für Ausrüstungsinvestitionen deutlich hinter ihrem Anstieg im Vorjahr ($+12\%$ gegenüber 1978) zurück. Die Vorräte sind 1980 — nach den zur Zeit verfügbaren, allerdings sehr unvollständigen Informationen — nochmals stark aufgestockt worden: Die Vorratsveränderung wird auf + 26 Mrd. DM geschätzt, nachdem 1979 ein Anstieg der Lagerbestände um $28\frac{1}{2}$ Mrd. DM zu verzeichnen war. Wie in den vorangegangenen Jahren hat der Staatsverbrauch 1980 etwas stärker zugenommen als der Private Verbrauch. Der Private Verbrauch stieg im Berichtsjahr um knapp 7% (nach knapp $+7\frac{1}{2}\%$ im Jahr 1979) und der Staatsverbrauch um 9% (nach $+8\frac{1}{2}\%$ im Vorjahr).

Auch in konstanten Preisen ergab die Berechnung der Verwendung des Sozialprodukts 1980 für die Bruttoinvestitionen eine stärkere Zunahme ($+2\%$ gegenüber 1979) als für den letzten Verbrauch ($+1\frac{1}{2}\%$); der Außenbeitrag in konstanten Preisen weist jedoch — anders als in jeweiligen Preisen — einen Überschuß auf, der mit $14\frac{1}{2}$ Mrd. DM annähernd so hoch war wie im Jahr 1979. Am Anstieg der Bruttoinvestitionen waren 1980 in konstanten Preisen die Bauinvestitionen mit einer Zunahme um $4\frac{1}{2}\%$ und die Ausrüstungen mit einer Erhöhung um 3% gegenüber 1979 beteiligt. Im Vergleich zur Vorjahresentwicklung hat sich das Wachstum der Investitionen deutlich verlangsamt. Im Jahr 1979 hatten die Bauinvestitionen real noch um $7\frac{1}{2}\%$ und die Ausrüstungen um $9\frac{1}{2}\%$ zugenommen. Die Vorratsveränderung im Berichtsjahr betrug in konstanten Preisen des Jahres 1970

Schaubild 2

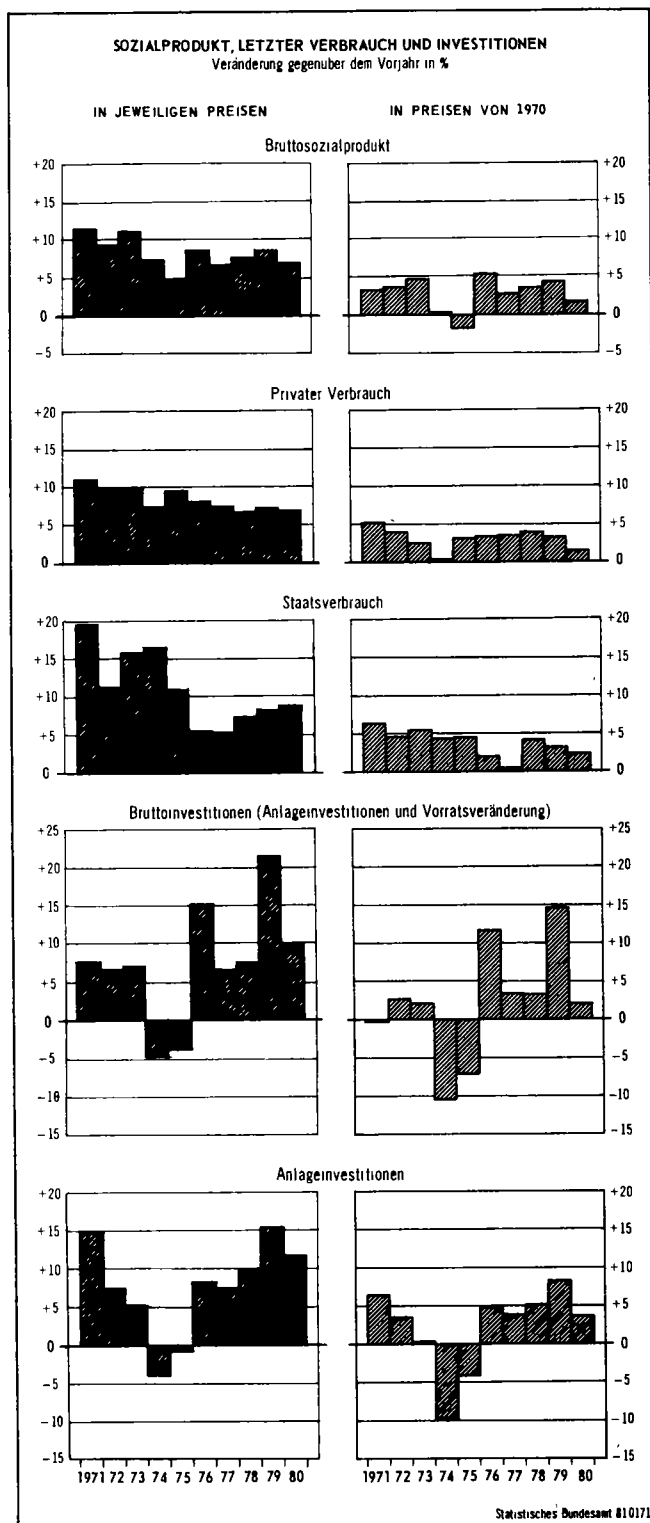

gerechnet + $16\frac{1}{2}$ Mrd. DM (nach + $19\frac{1}{2}$ Mrd. DM 1979). Der Private Verbrauch, der preisbereinigt von 1978 auf 1979 um $3\frac{1}{2}\%$ angestiegen war, nahm von 1979 auf 1980 nur noch um $1\frac{1}{2}\%$ zu. Ebenso hat sich die Entwicklung des Staatsverbrauchs verlangsamt, und zwar von $+3\frac{1}{2}\%$ im Jahr 1979 auf $+2\frac{1}{2}\%$ im Jahr 1980. Der Außenbeitrag war — wie erwähnt — 1980 in konstanten Preisen fast gleich hoch wie im Vorjahr ($+14\frac{1}{2}$ Mrd. DM). Die Ausfuhr von Waren und Dienstleistungen erhöhte sich etwas weniger stark ($+5\frac{1}{2}\%$ gegenüber 1979) als die Einfuhr ($+6\%$); dabei entsprach die Zunahme der Ausfuhr preisbereinigt etwa der des Jahres 1979, während der Anstieg der Einfuhr real deutlich unter der Entwicklung im Vorjahr ($+11\%$) lag.

Der Private Verbrauch nahm in jeweiligen Preisen 1980 gegenüber 1979 um 7 % und damit etwa in gleichem Maße zu wie in den vorangegangenen Jahren (1978: + 6 1/2 %, 1979: + 7 1/2 %). In konstanten Preisen gerechnet zeigt die Entwicklung des Privaten Verbrauchs dagegen eine deutliche Verlangsamung. Die Zuwachsraten verringerten sich von 4 und 3 1/2 % in den Jahren 1978 und 1979 auf 1 1/2 % im Berichtsjahr. Gleichzeitig hat sich der Preisanstieg des Privaten Verbrauchs verstärkt; die Güter des Privaten Verbrauchs (nach den Abgrenzungen und Definitionen der Volkswirtschaftlichen Gesamtrechnungen) verteuerten sich — nach Zunahmen um 2 1/2 bzw. 4 % in den Jahren 1978 und 1979 — im Berichtsjahr um 5 1/2 %.

Die Gliederung des Privaten Verbrauchs nach Verwendungszwecken (Hauptgruppen des Systematischen Güterverzeichnisses für den Privaten Verbrauch) läßt erkennen, daß sich die hohe Zunahme der Aufwendungen für Elektrizität, Gas, Brennstoffe, die im Vorjahr (+ 23 % gegenüber 1978) zu verzeichnen war und in der sich in erster Linie die sehr starken Ölpreisteigerungen niedergeschlagen hatten, im Jahr 1980 nicht wiederholt hat. Die privaten Haushalte erhöhten ihre Ausgaben für diesen Verwendungszweck von 1979 auf 1980 nur um 4 1/2 %. Ausschlaggebend für diese Entwicklung war die mengenmäßige Einschränkung im Verbrauch vor allem von Heizöl, aber auch von Elektrizität und Gas, bei weiterhin gestiegenen Energiepreisen. Unterdurchschnittlich im Vergleich zur Entwicklung des gesamten Privaten Verbrauchs nahmen 1980 auch die Aufwendungen für Waren und Dienstleistungen für Verkehrszwecke, Nachrichtenübermittlung (+ 4 1/2 % gegenüber 1979) und für Waren und Dienstleistungen für Bildungs- und Unterhaltungszwecke (+ 4 %) zu. Überdurchschnittliche Zunahmen zeigten im Berichtsjahr die Ausgaben für Persönliche Ausstattung, sonstige

Waren und Dienstleistungen (+ 9 1/2 %) und für Waren und Dienstleistungen für die Körper- und Gesundheitspflege (+ 9 %). Zwischen 7 1/2 und 7 %, also etwa im gleichen Maße wie der gesamte Private Verbrauch, wurden gegenüber 1979 die Ausgaben für Wohnungsmieten, für Kleidung und Schuhe, für Übrige Waren und Dienstleistungen für die Haushaltsführung sowie für Nahrungs- und Genussmittel erhöht.

Der Staatsverbrauch stieg im Jahr 1980 in jeweiligen Preisen um 9 % an. Im Vergleich zur Vorjahresentwicklung (1979: + 8 1/2 % gegenüber 1978) war die Zunahme geringfügig größer. Der Zuwachs des Staatsverbrauchs beruhte sowohl auf einem Anstieg des Verbrauchs für zivile Zwecke (+ 9 1/2 %) als auch auf einem Anstieg des Verteidigungsaufwandes (+ 6 1/2 %). Innerhalb der zivilen Verbrauchsausgaben, auf die rd. 85 % des gesamten Staatsverbrauchs entfallen, nahmen die Entgelte für die beim Staat Beschäftigten mit knapp 8 1/2 % stärker zu als im Vorjahr (1979: + 7 1/2 %). In dem Anstieg des Personalaufwandes wirkten sich in erster Linie die Anhebung der Beamtengehälter und Angestelltenvergütungen um 6,3 % der Grundgehälter und Ortszuschläge sowie entsprechende Erhöhungen der Arbeiterlöhne ab März 1980 aus. Neben dieser linearen Erhöhung der Tarife wurden 1980 einmalige Zusatzzahlungen vereinbart. Hierbei handelt es sich um Ausgleichszahlungen für diejenigen Beschäftigten, bei denen diese Erhöhung nicht zu einem Einkommenszuwachs von mindestens 110 DM führte, sowie um die Anhebung der vermögenswirksamen Leistungen von 13 auf 26 DM für Beschäftigte, deren Bezüge unter 1 900 DM liegen. Die laufenden Käufe des Staates von Waren und Dienstleistungen im zivilen Bereich erhöhten sich im Berichtsjahr um 10 % und damit stärker als 1979 (+ 9 %). Die relativ hohen Zunahmen sind sowohl auf die Ent-

Tabelle 6: Verwendung des Sozialprodukts

Jahr ¹⁾ Halbjahr ¹⁾	In jeweiligen Preisen						In Preisen von 1970					
	Brutto-sozial-produkt	Privater Verbrauch	Staatsverbrauch	Anlage-investitionen	Vorratsveränderung	Außenbeitrag	Brutto-sozial-produkt	Privater Verbrauch	Staatsverbrauch	Anlage-investitionen	Vorratsveränderung	Außenbeitrag
Jahreszahlen Mill. DM												
1977	1 200 600	669 560	239 380	248 960	+ 13 200	+ 29 500	814 500	456 300	141 760	179 940	+ 9 500	+ 27 000
1978	1 290 700	713 910	257 130	273 010	+ 9 400	+ 37 250	843 500	474 380	147 770	189 050	+ 6 600	+ 25 700
1979	1 400 400	766 360	278 580	314 390	+ 28 700	+ 12 370	881 600	490 130	152 600	204 930	+ 19 500	+ 14 440
1980	1 497 500	819 510	303 400	350 990	+ 26 000	— 2 400	897 500	497 490	156 320	212 580	+ 16 700	+ 14 410
Veränderung gegenüber dem Vorjahr in %												
1977	+ 6,7	+ 7,4	+ 5,4	+ 7,4	x	x	+ 2,8	+ 3,5	+ 0,5	+ 3,9	x	x
1978	+ 7,5	+ 6,6	+ 7,4	+ 9,7	x	x	+ 3,6	+ 4,0	+ 4,2	+ 5,1	x	x
1979	+ 8,5	+ 7,3	+ 8,3	+ 15,2	x	x	+ 4,5	+ 3,3	+ 3,3	+ 8,4	x	x
1980	+ 6,9	+ 6,9	+ 8,9	+ 11,6	x	x	+ 1,8	+ 1,5	+ 2,4	+ 3,7	x	x
1970 = 100												
1977	177	182	221	143	x	x	120	124	131	104	x	x
1978	190	194	238	157	x	x	124	129	137	109	x	x
1979	206	209	258	181	x	x	130	133	141	118	x	x
1980	221	223	281	202	x	x	132	135	145	122	x	x
% des Bruttosozialprodukts												
1977	100	55,8	19,9	20,7	1,1	2,5	100	56,0	17,4	22,1	1,2	3,3
1978	100	55,3	19,9	21,2	0,7	2,9	100	56,2	17,5	22,4	0,8	3,0
1979	100	54,7	19,9	22,5	2,0	0,9	100	55,6	17,3	23,2	2,2	1,6
1980	100	54,7	20,3	23,4	1,7	— 0,2	100	55,4	17,4	23,7	1,9	1,6
Halbjahreszahlen Mill. DM												
1978 1. Hj	607 200	343 000	117 230	122 770	+ 5 200	+ 19 000	404 600	229 660	71 450	86 220	+ 3 500	+ 13 770
2. Hj	683 500	370 910	139 900	150 240	+ 4 200	+ 18 250	438 900	244 720	76 320	102 830	+ 3 100	+ 11 930
1979 1. Hj	659 800	368 500	128 100	138 630	+ 13 900	+ 10 670	423 500	239 520	74 260	92 250	+ 8 800	+ 8 670
2. Hj	740 600	397 860	150 480	175 760	+ 14 800	+ 1 700	458 100	250 610	78 340	112 680	+ 10 700	+ 5 770
1980 1. Hj	714 700	393 930	139 810	161 550	+ 18 900	+ 510	438 700	242 870	76 250	99 180	+ 11 600	+ 8 800
2. Hj	782 800	425 580	163 590	189 440	+ 7 100	— 2 910	458 800	254 620	80 070	113 400	+ 5 100	+ 5 610
Veränderung gegenüber dem entsprechenden Halbjahr des Vorjahres in %												
1978 1. Hj	+ 6,8	+ 7,5	+ 6,5	+ 6,8	x	x	+ 3,0	+ 4,6	+ 4,6	+ 2,9	x	x
2. Hj	+ 8,1	+ 5,8	+ 8,2	+ 12,1	x	x	+ 4,1	+ 3,4	+ 3,9	+ 7,0	x	x
1979 1. Hj	+ 8,7	+ 7,4	+ 9,3	+ 12,9	x	x	+ 4,7	+ 4,3	+ 3,9	+ 7,0	x	x
2. Hj	+ 8,4	+ 7,3	+ 7,6	+ 17,0	x	x	+ 4,4	+ 2,4	+ 2,6	+ 9,6	x	x
1980 1. Hj	+ 8,3	+ 6,9	+ 9,1	+ 16,5	x	x	+ 3,6	+ 1,4	+ 2,7	+ 7,5	x	x
2. Hj	+ 5,7	+ 7,0	+ 8,7	+ 7,8	x	x	+ 0,2	+ 1,6	+ 2,2	+ 0,6	x	x

¹⁾ Ab 1978 vorläufiges Ergebnis.

wicklung der Käufe der Gebietskörperschaften als auch auf die Käufe der Sozialversicherung (zugunsten der bei ihr Versicherten) zurückzuführen.

In konstanten Preisen stieg der Staatsverbrauch 1980 um 2 1/2 % an. Es sei darauf hingewiesen, daß bei dieser Berechnung die Arbeitszeitverkürzung aufgrund der verbesserten Urlaubsregelung für einen Teil der Beschäftigten des öffentlichen Dienstes ab 1980 nicht als entsprechende Kürzung des realen Staatsverbrauchs in Ansatz gebracht wurde. Es wird vielmehr davon ausgegangen, daß diese Arbeitszeitverkürzung im wesentlichen durch Produktivitätserhöhungen ausgeglichen wird.

Die Anlageinvestitionen in jeweiligen Preisen sind 1980 — wie bereits erwähnt — um 11 1/2 % gegenüber 1979 erhöht worden; in den Jahren 1978 und 1979 hatten sie nominal um 9 1/2 bzw. 15 % zugenommen. An dem Anstieg der Aufwendungen im Berichtsjahr waren die Ausrüstungsinvestitionen mit einer Zunahme um 7 % und die Bauinvestitionen mit einem Anstieg um 15 % beteiligt. Das Wachstum der Ausrüstungsinvestitionen hat sich gegenüber der Entwicklung in den Vorjahren (1978: + 10 1/2 %; 1979: + 12 %) deutlich verlangsamt, dagegen war die Zunahme der Bauinvestitionen fast ebenso kräftig wie im Jahr 1979 (+ 17 %) und erheblich höher als 1978 (+ 9 %). Im Rahmen der Bauinvestitionen wurden die Aufwendungen für den Wohnungsbau, den sonstigen Unternehmensbau und den Staatsbau mit Zuwachsraten zwischen 14 und 16 % ziemlich gleichmäßig erhöht; damit hat sich die nur wenig differenzierte Entwicklung der Bauin-

vestitionen in den einzelnen Bereichen, die schon 1979 zu beobachten war, auch 1980 fortgesetzt. Am stärksten erhöhte sich der Unternehmensbau, der im Jahr 1980 gegenüber 1979 um 16 % zunahm, nachdem er im Vorjahr um 18 % angestiegen war. Für den Staatsbau wurden 14 1/2 % und für den Wohnungsbau 14 % mehr aufgewendet als 1979, nach Zunahmen um 16 1/2 bzw. 17 % im Jahr 1979.

In konstanten Preisen gerechnet nahmen die Anlageinvestitionen 1980 um 3 1/2 % gegenüber dem Vorjahr zu; im Jahr 1979 waren sie noch um 8 1/2 % angestiegen. Sowohl bei den Ausrüstungsinvestitionen (+ 3 %) als auch bei den Bauinvestitionen (+ 4 1/2 %) blieb der Zuwachs merklich unter dem des Vorjahres (+ 9 1/2 bzw. + 7 1/2 % gegenüber 1978). Die Preisentwicklung hat sich bei beiden Investitionsarten gegenüber 1979 beschleunigt. Die Preise für Ausrüstungsgüter, die 1978 und 1979 um 2 bzw. 2 1/2 % zugenommen hatten, stiegen 1980 um knapp 4 %. Bei den Bauinvestitionen erhöhte sich die Teuerungsrate von 6 % im Jahr 1978 und 9 % im Jahr 1979 auf 10 % im Berichtsjahr. Der weitaus größte Teil der Zunahme der Bauinvestitionen in jeweiligen Preisen (+ 15 %) entfiel 1980 — wie schon im Vorjahr — auf Preissteigerungen.

Der Außenbeitrag weist 1980 erstmals seit Anfang der fünfziger Jahre ein Defizit aus, das in jeweiligen Preisen 2 1/2 Mrd. DM betrug. In den Jahren 1978 und 1979 hatte der grenzüberschreitende Güterverkehr noch Überschüsse von 37 bzw. 12 1/2 Mrd. DM erbracht. Die Ausfuhr von Waren und Dienstleistungen erreichte im Berichtsjahr eine Höhe von 428 1/2 Mrd. DM, die Einfuhr von Waren

Tabelle 7: Anlageinvestitionen

Jahr ¹⁾ Halbjahr ¹⁾	In jeweiligen Preisen						In Preisen von 1970					
	Anlageinvestitionen		Ausrüstungs- investitionen		Bauinvestitionen		Anlageinvestitionen		Ausrüstungs- investitionen		Bauinvestitionen	
	insgesamt	darunter Unter- nehmen ²⁾	zu- sammen	darunter Unter- nehmen ²⁾	zu- sammen	darunter Unter- nehmen ²⁾	insgesamt	darunter Unter- nehmen ²⁾	zu- sammen	darunter Unter- nehmen ²⁾	zu- sammen	darunter Unter- nehmen ²⁾
Jahreszahlen Mill. DM												
1977	248 960	209 400	99 890	95 930	149 070	113 470	179 940	150 940	74 710	71 740	105 230	79 200
1978	273 010	229 070	110 380	106 060	162 630	123 010	189 050	158 610	80 810	77 660	108 240	80 950
1979	314 390	263 470	123 720	118 930	190 670	144 520	204 930	172 640	88 490	85 110	116 440	87 530
1980	356 990	292 860	132 170	126 860	218 820	166 000	212 580	179 100	91 050	87 430	121 530	91 670
Veränderung gegenüber dem Vorjahr in %												
1977	+ 7,4	+ 9,2	+ 10,2	+ 10,1	+ 5,6	+ 8,5	+ 3,9	+ 5,7	+ 7,7	+ 7,7	+ 1,3	+ 4,0
1978	+ 9,7	+ 9,4	+ 10,5	+ 10,6	+ 9,1	+ 8,4	+ 5,1	+ 5,1	+ 8,2	+ 8,3	+ 2,9	+ 2,2
1979	+ 15,2	+ 15,0	+ 12,1	+ 12,2	+ 17,2	+ 17,5	+ 8,4	+ 8,8	+ 9,5	+ 9,6	+ 7,6	+ 8,1
1980	+ 11,6	+ 11,2	+ 6,8	+ 6,6	+ 14,8	+ 14,9	+ 3,7	+ 3,7	+ 2,9	+ 2,7	+ 4,4	+ 4,7
1970 = 100												
1977	143	146	146	145	142	148	104	106	109	108	100	103
1978	157	160	161	160	155	160	109	111	118	117	103	105
1979	181	184	181	180	181	188	118	121	129	128	111	114
1980	202	205	193	192	208	216	122	125	133	132	115	119
% der Anlageinvestitionen insgesamt												
1977	100	84,1	40,1	38,5	59,9	45,6	100	83,9	41,5	39,9	58,5	44,0
1978	100	83,9	40,4	38,8	59,6	45,1	100	83,9	42,7	41,1	57,3	42,8
1979	100	83,8	39,4	37,8	60,6	46,0	100	84,2	43,2	41,5	56,8	42,7
1980	100	83,4	37,7	36,1	62,3	47,3	100	84,3	42,8	41,1	57,2	43,1
% des Bruttosozialprodukts												
1977	20,7	17,4	8,3	8,0	12,4	9,5	22,1	18,5	9,2	8,8	12,9	9,7
1978	21,2	17,7	8,6	8,2	12,6	9,5	22,4	18,8	9,6	9,2	12,8	9,6
1979	22,5	18,8	8,8	8,5	13,6	10,3	23,2	19,6	10,0	9,7	13,2	9,9
1980	23,4	19,6	8,8	8,5	14,6	11,1	23,7	20,0	10,1	9,7	13,5	10,2
Halbjahreszahlen Mill. DM												
1978 1. Hj	122 770	103 760	50 190	48 540	72 580	55 220	86 220	72 790	36 870	35 660	49 350	37 130
1978 2. Hj	150 240	125 310	60 190	57 520	90 050	67 790	102 830	85 820	43 940	42 000	58 890	43 820
1979 1. Hj	138 630	117 550	56 740	54 980	81 890	62 610	92 250	78 530	40 780	39 520	51 470	39 010
1979 2. Hj	175 760	145 880	66 980	63 970	108 780	81 910	112 680	94 110	47 710	45 590	64 970	48 520
1980 1. Hj	161 550	135 560	61 310	59 280	100 240	76 280	99 180	84 000	42 500	41 100	56 680	42 900
1980 2. Hj	189 440	157 300	70 860	67 580	118 580	89 720	113 400	95 100	48 550	46 330	64 850	48 770
Veränderung gegenüber dem entsprechenden Halbjahr des Vorjahres in %												
1978 1. Hj	+ 6,8	+ 6,4	+ 8,9	+ 8,8	+ 5,4	+ 4,3	+ 2,9	+ 2,6	+ 7,0	+ 6,9	—	+ 1,1
1978 2. Hj	+ 12,1	+ 12,0	+ 11,8	+ 12,1	+ 12,3	+ 12,0	+ 7,0	+ 7,3	+ 9,2	+ 9,5	+ 5,4	+ 5,2
1979 1. Hj	+ 12,9	+ 13,3	+ 13,1	+ 13,3	+ 12,8	+ 13,4	+ 7,0	+ 7,9	+ 10,6	+ 10,8	+ 4,3	+ 5,1
1979 2. Hj	+ 17,0	+ 16,4	+ 11,3	+ 11,2	+ 20,8	+ 20,8	+ 9,6	+ 9,7	+ 8,6	+ 8,5	+ 10,3	+ 10,7
1980 1. Hj	+ 16,5	+ 15,3	+ 8,1	+ 7,8	+ 22,4	+ 21,8	+ 7,5	+ 7,0	+ 4,2	+ 4,0	+ 10,1	+ 10,0
1980 2. Hj	+ 7,8	+ 7,8	+ 5,8	+ 5,6	+ 9,0	+ 9,5	+ 0,6	+ 1,1	+ 1,8	+ 1,6	+ 0,2	+ 0,5

¹⁾ Ab 1978 vorläufiges Ergebnis. — ²⁾ Einschl. Wohnungsvermittlung und privater Organisationen ohne Erwerbscharakter.

Tabelle 8: Ausfuhr und Einfuhr

Jahr ¹⁾ Halbjahr ¹⁾	In jeweiligen Preisen						In Preisen von 1970					
	Ausfuhr			Einfuhr			Ausfuhr			Einfuhr		
	insgesamt	Waren	Dienstleistungen ²⁾	insgesamt	Waren	Dienstleistungen ²⁾	insgesamt	Waren	Dienstleistungen ²⁾	insgesamt	Waren	Dienstleistungen ²⁾
Jahreszahlen Mill. DM												
1977	330 570	268 430	62 140	301 070	224 740	76 330	234 900	193 300	41 600	207 900	156 660	51 240
1978	348 070	278 480	69 590	310 820	230 290	80 530	244 420	199 280	45 140	218 720	167 450	51 270
1979	382 450	307 260	75 190	310 080	277 890	92 190	257 720	211 840	45 880	243 280	187 350	55 930
1980	428 560	342 590	85 970	430 960	327 450	103 510	271 990	222 730	49 260	257 580	199 320	58 260
Veränderung gegenüber dem Vorjahr in %												
1977	+ 5,9	+ 6,2	+ 4,7	+ 6,2	+ 5,4	+ 8,7	+ 4,3	+ 5,1	+ 0,5	+ 4,7	+ 4,5	+ 5,0
1978	+ 5,3	+ 3,7	+ 12,0	+ 3,2	+ 2,5	+ 5,5	+ 4,1	+ 3,1	+ 8,5	+ 5,2	+ 6,9	+ 0,1
1979	+ 9,9	+ 10,3	+ 8,0	+ 19,1	+ 20,7	+ 14,5	+ 5,4	+ 6,3	+ 1,6	+ 11,2	+ 11,9	+ 9,1
1980	+ 12,1	+ 11,5	+ 14,3	+ 16,5	+ 17,8	+ 12,3	+ 5,5	+ 5,1	+ 7,4	+ 5,9	+ 6,4	+ 4,2
Halbjahreszahlen Mill. DM												
1978 1. Hj	169 000	136 440	32 560	150 000	113 580	36 420	119 570	98 140	21 430	105 800	82 230	23 570
2. Hj	179 070	142 040	37 030	160 820	116 710	44 110	124 850	101 140	23 710	112 920	85 220	27 700
1979 1. Hj	183 010	149 190	33 820	172 340	130 790	41 550	125 590	104 430	21 160	116 920	91 130	25 790
2. Hj	199 440	158 070	41 370	197 740	147 100	50 640	132 130	107 410	24 720	126 360	96 220	30 140
1980 1. Hj	212 930	172 240	40 690	212 420	164 800	47 620	136 550	112 780	23 770	127 750	100 410	27 340
2. Hj	215 630	170 350	45 280	218 540	162 650	55 890	135 440	109 950	25 490	129 830	98 910	30 920
Veränderung gegenüber dem entsprechenden Halbjahr des Vorjahres in %												
1978 1. Hj	+ 5,0	+ 3,4	+ 12,4	+ 2,5	+ 1,7	+ 5,2	+ 4,1	+ 3,1	+ 9,0	+ 5,3	+ 6,9	+ 0,1
2. Hj	+ 5,6	+ 4,1	+ 11,6	+ 3,9	+ 3,2	+ 5,8	+ 4,0	+ 3,1	+ 8,1	+ 5,1	+ 6,9	+ 0,0
1979 1. Hj	+ 8,3	+ 9,3	+ 3,9	+ 14,9	+ 15,2	+ 14,1	+ 5,0	+ 6,4	+ 1,3	+ 10,5	+ 10,8	+ 9,4
2. Hj	+ 11,4	+ 11,3	+ 11,7	+ 23,0	+ 26,0	+ 14,8	+ 5,8	+ 6,2	+ 4,3	+ 11,9	+ 12,9	+ 8,8
1980 1. Hj	+ 16,3	+ 15,5	+ 20,3	+ 23,3	+ 26,0	+ 14,6	+ 8,7	+ 8,0	+ 12,3	+ 9,3	+ 10,2	+ 6,0
2. Hj	+ 8,1	+ 7,8	+ 9,5	+ 10,5	+ 10,6	+ 10,4	+ 2,5	+ 2,4	+ 3,1	+ 2,7	+ 2,8	+ 2,6

¹⁾ Ab 1978 vorläufiges Ergebnis. — ²⁾ Einschl. Erwerbs- und Vermögenseinkommen.

und Dienstleistungen 431 Mrd. DM. Die erneute Verringerung des Außenbeitrags im Vorjahresvergleich beruhte nahezu ausschließlich auf einem merklichen Rückgang der Überschüsse im Warenverkehr mit der übrigen Welt von 29 1/2 Mrd. DM 1979 auf 15 Mrd. DM im Jahr 1980. Demgegenüber hat sich das traditionelle Defizit im Dienstleistungsverkehr seinem Betrag nach gegenüber dem Vorjahr nur unwesentlich verändert. Es betrug im Berichtsjahr 17 1/2 nach 17 Mrd. DM im Jahr 1979. Die gesamte Ausfuhr von Waren und Dienstleistungen nahm 1980 um 12 %, die gesamte Einfuhr um 16 1/2 % zu. Gemessen an den Zuwachsraten der Ausfuhr und Einfuhr im Jahr 1979 gegenüber 1978 bedeutet dies eine leichte Beschleunigung der Entwicklung auf der Ausfuhrseite (1979: + 10 %), dagegen blieb die Zunahme der Einfuhr hinter der Vorjahresentwicklung (+ 19 %) zurück.

In konstanten Preisen von 1970 ist der Außenbeitrag volumenmäßig — ungeachtet des spürbaren nominalen Rückgangs — gegenüber dem Vorjahr nahezu unverändert geblieben. Er belief sich 1980 — wie im Vorjahr — auf 14 1/2 Mrd. DM. Die reale Entwicklung der Ausfuhr von Waren und Dienstleistungen (+ 5 1/2 % gegenüber 1979) lag nur geringfügig unter derjenigen für die gesamte Einfuhr, die 1980 um 6 % größer war als im Vorjahr. Im Vergleich zum Vorjahr ist auf der Einfuhrseite eine merkliche Abschwächung in der Entwicklung zu beobachten (Zunahme 1979: 11 %), während die gesamte Ausfuhr von Waren und Dienstleistungen 1980 preisbereinigt etwa den gleichen Anstieg verzeichnete wie im Vorjahr.

Die Preisentwicklung für die aus- und eingeführten Waren und Dienstleistungen — nach den Konzepten der Volkswirtschaftlichen Gesamtrechnungen wird sie nach der Paasche-Formel mit jährlich wechselnder Gewichtung gemessen — zeigt im Vergleich zum Vorjahr sowohl für die Ausfuhr als auch für die Einfuhr 1980 eine Beschleunigung. Die Preise für die Ausfuhr, die sich 1979 gegenüber dem Vorjahr um 4 % erhöht hatten, stiegen 1980 um 6 %, die der Einfuhr um 7 bzw. 10 %. Die Einfuhrpreisentwicklung wurde erneut durch die stark gestiegenen Rohölpreise sowie überdurchschnittliche Verteuerungen verschiedener anderer Rohstoffe und Halbwaren besonders beeinflusst.

Die Terms of Trade — als Verhältnis der Preisentwicklung für die Gesamtheit der ausgeführten Waren und Dienstleistungen zur Preisentwicklung aller eingeführten Waren und Dienstleistungen nach den Abgrenzungen der Volkswirtschaftlichen Gesamtrechnungen gemessen — haben sich im Berichtsjahr um 3 1/2 % verschlechtert. Sie waren bereits im Vorjahr um 2 1/2 % zurückgegangen, nachdem sie im Jahr 1978 noch um 3 % gestiegen waren. Eine Verschlechterung des „realen Austauschverhältnisses“ bedeutet in gesamtwirtschaftlicher Sicht, daß sich das Kosten-Erlös-Verhältnis der Volkswirtschaft im Wirtschaftsverkehr mit der übrigen Welt verschlechtert hat. Die Verteuerung der Einfuhren für Zwecke der inländischen Produktion konnte nicht in vollem Umfang in Form von Preissteigerungen für Ausfuhrgegenstände an das Ausland zurückgegeben werden. Dies hatte

Tabelle 9: Preisentwicklung gegenüber 1970

Preisindex mit wechselnder Wägung
(Warenkorb des jeweiligen Berichtsjahres)
1970 = 100

Jahr ¹⁾ Halb- jahr ¹⁾	Brutto- sozial- pro- dukt	Ein- fuhr	Letzte Ver- wen- dung von Gütern ²⁾	Letzte inländische Verwendung von Gütern				Aus- fuhr
				zu- sammen	darunter			
					Privater Ver- brauch	Staats- ver- brauch	Anlage- investi- tionen	
Jahreszahlen								
1977	147,4	144,8	146,9	148,7	146,7	168,9	138,4	140,7
1978	153,0	142,1	150,8	153,3	150,5	174,0	144,4	142,4
1979	158,8	152,1	157,4	160,1	156,4	182,6	153,4	148,4
1980	166,9	167,3	167,0	169,8	164,7	194,1	165,1	157,6
Halbjahreszahlen								
1978								
1.Hj	150,1	141,8	148,4	150,5	149,4	164,1	142,4	141,3
2.Hj	155,7	142,4	153,0	155,8	151,6	183,3	146,1	143,4
1979								
1.Hj	155,8	147,4	154,0	156,5	153,8	172,5	150,3	145,7
2.Hj	161,7	156,5	160,5	163,4	158,8	192,1	156,0	150,9
1980								
1.Hj	162,9	166,3	163,7	166,1	162,2	183,4	162,9	155,9
2.Hj	170,6	168,3	170,1	173,4	167,1	204,3	167,1	159,2

¹⁾ Ab 1978 vorläufiges Ergebnis. — ²⁾ Letzter Verbrauch (Privater Verbrauch und Staatsverbrauch), Investitionen (Anlageinvestitionen und Vorratsveränderung) und Ausfuhr.

Schaubild 3

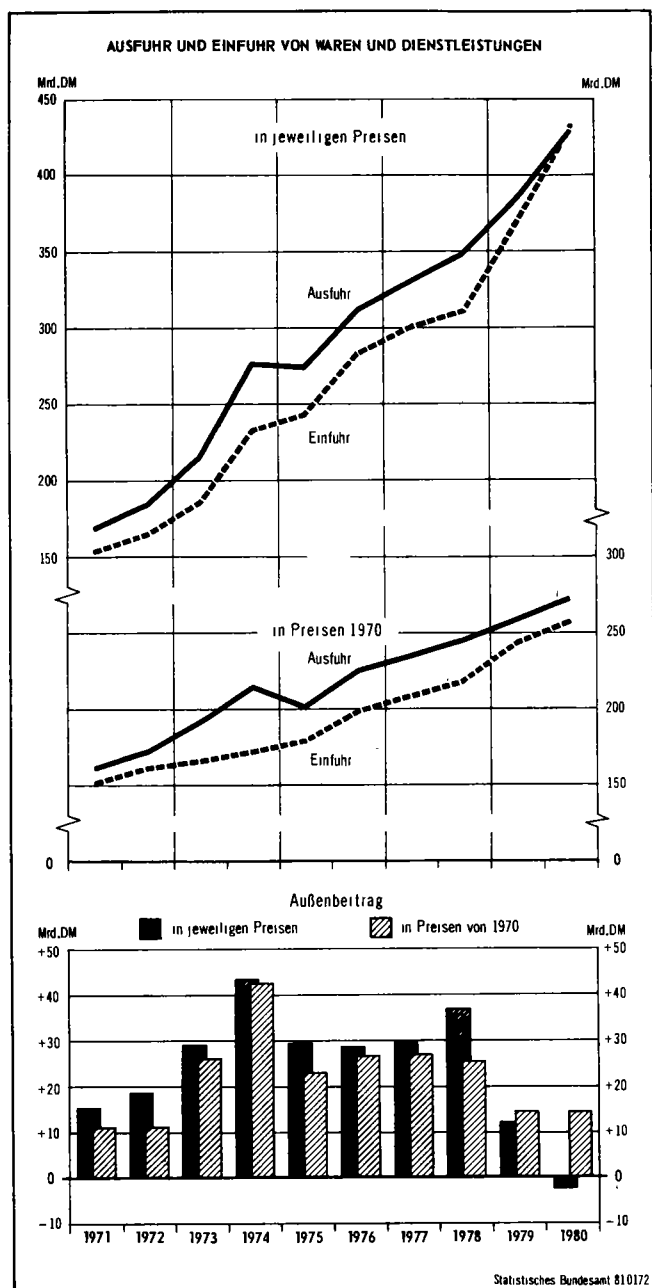

1980 zur Folge, daß die Preisentwicklung der Güter der letzten inländischen Verwendung mit einer Zunahme um 6 % deutlich höher war als die Verteuerung der wirtschaftlichen Leistung der Inländer, gemessen am Preisindex für das Bruttosozialprodukt (+ 5 %).

1.4 Verteilung des Volkseinkommens

Im Jahr 1980 nahm das Volkseinkommen (Nettosozialprodukt zu Faktorkosten), das sich rechnerisch nach Abzug der verbrauchsbedingten Abschreibungen und der indirekten Steuern (abzüglich Subventionen) vom Bruttosozialprodukt ergibt, um 6,3 % zu; es stieg damit deutlich schwächer als im Jahr 1979, in dem es sich um 8,1 % erhöht hatte. Der Zuwachs des Volkseinkommens war im Berichtsjahr — ebenso wie auch im Vorjahr — geringer als der des Bruttosozialprodukts (+ 6,9 % gegenüber 1979). Für die unterschiedliche Entwicklung der beiden Größen im Jahr 1980 war der starke Anstieg der — in den Volkswirtschaftlichen Gesamtrechnungen zu Wiederbeschaffungspreisen des Berichtsjahres bewerteten — Abschreibungen ausschlaggebend, in dem die rege Investitionstätigkeit der vorangegangenen Jahre und die relativ starke

Schaubild 4

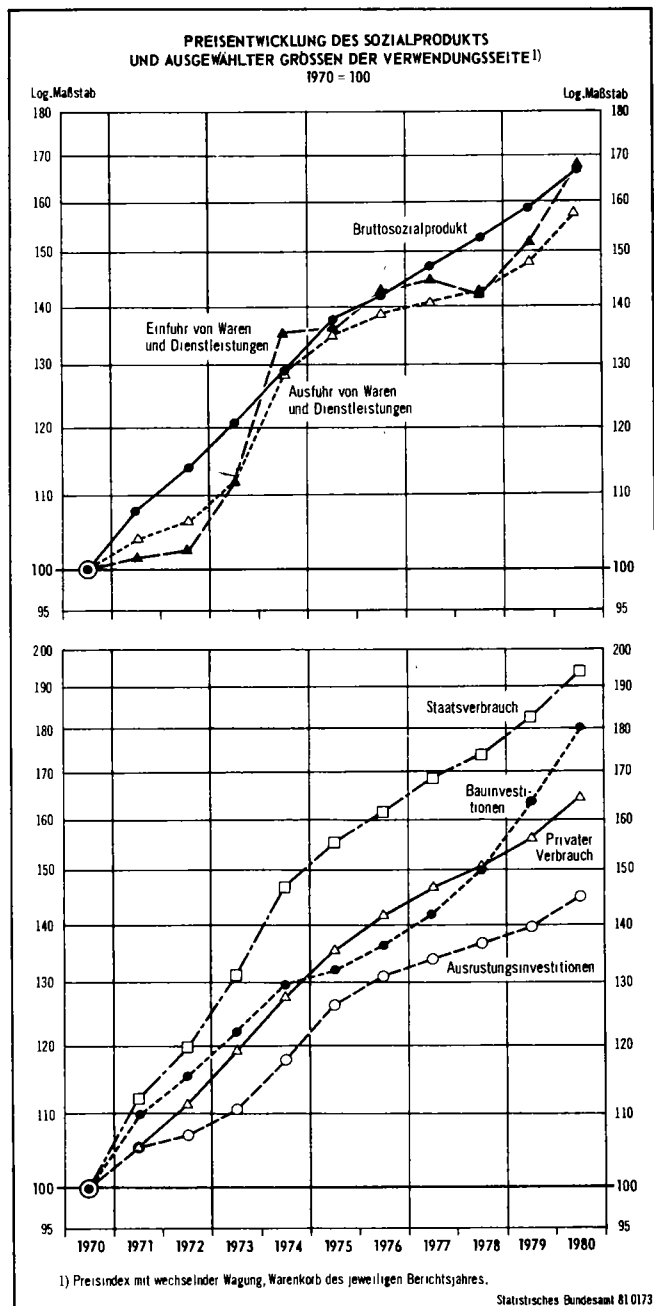

Erhöhung der Preise der Investitionsgüter, insbesondere der Bauten, zum Ausdruck kommen. Je Einwohner gerechnet stieg das Volkseinkommen um 5,9 %, d. h. von 17 716 DM im Jahr 1979 auf 18 769 DM im Jahr 1980.

Die beiden Bestandteile des Volkseinkommens, die Bruttoeinkommen aus unselbständiger Arbeit und die Bruttoeinkommen aus Unternehmertätigkeit und Vermögen — letztere auch als Einkommen aus Unternehmen und Vermögen bezeichnet —, haben sich im Berichtsjahr sehr unterschiedlich entwickelt: Die Summe der Einkommen aus unselbständiger Arbeit erhöhte sich 1980 gegenüber 1979 um knapp 8 %, die Summe der Einkommen aus Unternehmen und Vermögen um 2 1/2 %. In den Jahren 1979 und 1978 dagegen waren die Bruttoeinkommen aus Unternehmertätigkeit und Vermögen stärker gestiegen (jeweils + 9 %) als die Bruttoeinkommen aus unselbständiger Arbeit (1979: + 7 1/2 %, 1978: + 6 1/2 %). Die gesamtwirtschaftliche Lohnquote — gemessen als Anteil der Bruttoeinkommen aus unselbständiger Arbeit am Volkseinkommen — erhöhte sich auf 71,8 % im Jahr 1980; sie war in den vorangegangenen Jahren von 71,5 % im Jahr 1977 über 71,0 % 1978 auf 70,8 % im Vorjahr zurückgegangen. Der Anstieg der Lohnquote

Tabelle 10: Verteilung des Volkseinkommens

Jahr ¹⁾ Halb- jahr ¹⁾	Volks- ein- kommen	Bruttoeinkommen aus		Volks- ein- kommen	Bruttoeinkommen aus	
		unselb- ständiger Arbeit	Unter- nehmer- tätigkeit und Ver- mögen		unselb- ständiger Arbeit	Unter- nehmer- tätigkeit und Ver- mögen
Jahreszahlen						
		Mill. DM		Veränderung gegenüber dem Vorjahr in %		
1977	936 540	669 680	266 860	+ 6,7	+ 6,9	+ 6,0
1978	1 005 950	714 720	291 230	+ 7,4	+ 6,7	+ 9,1
1979	1 087 060	769 410	317 650	+ 8,1	+ 7,7	+ 9,1
1980	1 155 440	829 980	325 460	+ 6,3	+ 7,9	+ 2,5
1970 = 100						
				% des Volkseinkommens		
1977	176	185	155	100	71,5	28,5
1978	189	198	170	100	71,0	29,0
1979	204	213	185	100	70,8	29,2
1980	217	230	189	100	71,8	28,2
Halbjahreszahlen						
		Mill. DM		Veränderung gegenüber dem entsprechenden Halb- jahr des Vorjahres in %		
1978 1.Hj	466 690	340 000	126 690	+ 6,0	+ 5,7	+ 6,8
2.Hj	539 260	374 720	164 540	+ 8,6	+ 7,6	+ 11,0
1979 1.Hj	509 460	366 060	143 400	+ 9,2	+ 7,7	+ 13,2
2.Hj	577 600	403 350	174 250	+ 7,1	+ 7,6	+ 5,9
1980 1.Hj	548 560	396 740	151 820	+ 7,7	+ 8,4	+ 5,9
2.Hj	606 880	433 240	173 640	+ 5,1	+ 7,4	+ 0,4

¹⁾ Ab 1978 vorläufiges Ergebnis.

im Berichtsjahr ging einher mit einer Zunahme der Anzahl der beschäftigten Arbeitnehmer um 1,3 % und einem weiteren Rückgang der Anzahl der Selbständigen und Mithelfenden Familienangehörigen um schätzungsweise 2 % (jeweils gegenüber 1979). In diesem Zusammenhang sei bemerkt, daß in den Bruttoeinkommen aus Unternehmer-tätigkeit und Vermögen neben den Unternehmenseinkommen — diese beziehen sich auf Unternehmen mit eigener Rechtspersönlichkeit, Personengesellschaften und Einzelunternehmen (einschl. Landwirte, Freie Berufe u. ä.) — auch die Vermögenseinkommen aller Bevölkerungsgruppen enthalten sind.

Die Entwicklung der Bruttoeinkommen aus unselbständiger Arbeit (+ 8 %) ist im wesentlichen auf die Zunahme der Bruttolohn- und -gehaltsumme zurückzuführen, die sich im Jahr 1980 gegenüber 1979 ebenfalls um 8 % erhöhte. Dieser Anstieg ergab sich aus der bereits erwähnten Entwicklung der Zahl der durchschnittlich beschäftigten Arbeitnehmer (+ 1,3 %) und einer Erhöhung der Durchschnittsverdienste um 6,5 %. Die Bruttolöhne und -gehälter je durchschnittlich beschäftigten Arbeitnehmer stiegen von monatlich 2 370 DM im Jahr 1979 auf 2 525 DM im Jahr 1980. Im Jahr 1979 hatten die Zahl der Arbeitnehmer stärker (+ 1,9 %), die Durchschnittsverdienste dagegen schwächer zugenommen (+ 5,5 %) als im Berichtsjahr und zu einem Anstieg der Bruttolohn- und -gehaltsumme um 7 1/2 % geführt. Es sei darauf hingewiesen, daß Kurzarbeiter in der Zahl der durchschnittlich beschäftigten Arbeitnehmer enthalten sind. Dagegen ist das von der Bundesanstalt für Arbeit gewährte Kurzarbeitergeld nicht in die Bruttolohn- und -gehaltsumme einbezogen, sondern wird als soziale Leistung an private Haushalte nachgewiesen.

Die Sozialbeiträge der Arbeitgeber, die neben den Bruttolöhnen und -gehältern Bestandteil der Bruttoeinkommen aus unselbständiger Arbeit sind, haben sich 1980 gegenüber 1979 um 7 1/2 % erhöht, d. h. nahezu gleich stark wie die Bruttolohn- und -gehaltsumme. Dabei hatten die tatsächlichen Sozialbeiträge einen Anstieg von 8 1/2 % zu verzeichnen, in dem sich außer der Entwicklung der Bruttolohn- und -gehaltsumme die Heraussetzung der Beitragsbemessungsgrenzen in den Rentenversicherungen, in der gesetzlichen Krankenversicherung und in der Arbeitslosenversicherung auswirkte.

Tabelle 11: Einkommen aus unselbständiger Arbeit

Jahr ¹⁾ Halb- jahr ¹⁾	Brutto- ein- kommen aus unsel- ständiger Arbeit	Sozial- beiträge der Arbeit- geber ²⁾	Brutto- lohn- und - gehalt- summe	Abzüge			Netto- lohn- und - gehalt- summe
				ins- gesamt	Lohn- steuer ³⁾	tat- sächliche Sozial- beiträge der Arbeit- nehmer	
Jahreszahlen							
Mill. DM							
1977	669 680	122 580	547 100	164 360	90 980	73 380	382 740
1978	714 720	132 420	582 300	170 710	92 410	78 300	411 590
1979	769 410	143 610	625 800	181 900	97 360	84 540	443 900
1980	829 980	154 480	675 500	203 350	111 420	91 930	472 150
Veränderung gegenüber dem Vorjahr in %							
1977	+ 6,9	+ 5,9	+ 7,1	+ 10,1	+ 11,6	+ 8,3	+ 5,9
1978	+ 6,7	+ 8,0	+ 6,4	+ 3,9	+ 1,6	+ 6,7	+ 7,5
1979	+ 7,7	+ 8,5	+ 7,5	+ 6,6	+ 5,4	+ 8,0	+ 7,9
1980	+ 7,9	+ 7,6	+ 7,9	+ 11,8	+ 14,4	+ 8,7	+ 6,4
1970 = 100							
1977	185	223	179	236	251	220	162
1978	198	241	190	246	255	235	174
1979	213	261	204	262	269	254	187
1980	230	281	220	292	308	276	199
% der Bruttoeinkommen aus unselbständiger Arbeit							
1977	100	18,3	81,7	24,5	13,6	11,0	57,2
1978	100	18,5	81,5	23,9	12,9	11,0	57,6
1979	100	18,7	81,3	23,6	12,7	11,0	57,7
1980	100	18,6	81,4	24,5	13,4	11,1	56,9
Halbjahreszahlen							
Mill. DM							
1978							
1.Hj	340 000	64 900	275 100	77 370	39 810	37 560	197 730
2.Hj	374 720	67 520	307 200	93 340	52 600	40 740	213 860
1979							
1.Hj	366 060	71 060	295 000	82 650	42 290	40 360	212 350
2.Hj	403 350	72 550	330 800	99 250	55 070	44 180	231 550
1980							
1.Hj	396 740	76 540	320 200	93 560	49 560	44 000	226 640
2.Hj	433 240	77 940	355 300	109 790	61 860	47 930	245 510
Veränderung gegenüber dem entsprechenden Halbjahr des Vorjahres in %							
1978							
1.Hj	+ 5,7	+ 7,9	+ 5,2	+ 3,0	+ 0,0	+ 6,3	+ 6,2
2.Hj	+ 7,6	+ 8,2	+ 7,5	+ 4,6	+ 2,8	+ 7,0	+ 8,8
1979							
1.Hj	+ 7,7	+ 9,5	+ 7,2	+ 6,8	+ 6,2	+ 7,5	+ 7,4
2.Hj	+ 7,6	+ 7,4	+ 7,7	+ 6,3	+ 4,7	+ 8,4	+ 8,3
1980							
1.Hj	+ 8,4	+ 7,7	+ 8,5	+ 13,2	+ 17,2	+ 9,0	+ 6,7
2.Hj	+ 7,4	+ 7,4	+ 7,4	+ 10,6	+ 12,3	+ 8,5	+ 6,0

¹⁾ Ab 1978 vorläufiges Ergebnis. — ²⁾ Tatsächliche und unterstellte Sozialbeiträge; zu den unterstellten Sozialbeiträgen gehören z. B. Beiträge in Höhe der Aufwendungen der Arbeitgeber aufgrund betrieblicher Ruhesgeldverpflichtungen und Aufwendungen im Fall von Krankheit, Unfall u. ä. — ³⁾ Ohne Lohnsteuer auf Pensionen. — Vor Abzug der Arbeitnehmersparzulage.

Neben den tatsächlichen Sozialbeiträgen an die Sozialversicherung sowie an Pensionskassen und Lebensversicherungsunternehmen enthalten die Arbeitgeberbeiträge auch unterstellte Sozialbeiträge. Hierbei handelt es sich um Sozialbeiträge, die für die Beamtenversorgung aus Gründen der Vergleichbarkeit mit den Bezügen anderer Arbeitnehmergruppen in die Volkswirtschaftlichen Gesamtrechnungen eingestellt werden, sowie um Sozialbeiträge in Höhe der Aufwendungen der Arbeitgeber für Betriebsrenten (einschl. der Nettoszuführungen zu Rückstellungen) und für soziale Leistungen der Arbeitgeber im Fall von Krankheit, Unfall u. ä. Im Jahr 1980 nahmen die unterstellten Sozialbeiträge um 5 1/2 % gegenüber dem Vorjahr zu und damit weniger stark als die Bruttolohn- und -gehaltsumme. Die unterstellten Sozialbeiträge für die Versorgung der Beamten, die mehr als die Hälfte der unterstellten Sozialbeiträge insgesamt darstellen und deren Höhe als Prozentsatz der Bezüge der Beamten im aktiven Dienst berechnet wird, stiegen um 7 %. Die Berechnung der übrigen unterstellten Sozialbeiträge erfolgt vor allem auf der Grundlage der vom Pensionssicherungsverein a. G. durchgeführten statistischen Aufbereitungen der jährlichen Rückstellungen der Arbeitgeber für betriebliche Ruhesgeldverpflichtungen, aus deren Veränderung die Höhe der Nettoszuführungen und die Betriebsrenten sowie die entsprechenden unterstellten Sozialbeiträge für die betriebliche Altersversorgung abgeleitet werden.

Tabelle 12: Einkommen je Einwohner, je Erwerbstätigen und je beschäftigten Arbeitnehmer

Jahr¹) Halbjahr¹)	Volkseinkommen				Bruttoeinkommen aus unselbständiger Arbeit			Brutto- lohn- und -gehaltsumme		Netto-	
	je Einwohner		je Erwerbstätigen		je durchschnittlich beschäftigten Arbeitnehmer						
	jährlich bzw. halbjährlich	Verände- rung²)	jährlich bzw. halbjährlich	Verände- rung²)	jährlich bzw. halbjährlich	monatlich	Verände- rung²)	monatlich	Verände- rung²)	monatlich	Verände- rung²)
	DM	%	DM	%	DM		%	DM	%	DM	%
Jahreszahlen											
1977	15 253	+ 6,9	37 396	+ 6,9	31 371	2 614	+ 6,6	2 136	+ 6,9	1 494	+ 5,6
1978	16 403	+ 7,5	39 871	+ 6,6	33 081	2 757	+ 5,5	2 246	+ 5,2	1 588	+ 6,3
1979	17 716	+ 8,0	42 508	+ 6,6	34 960	2 913	+ 5,7	2 370	+ 5,5	1 681	+ 5,9
1980	18 769	+ 5,9	44 793	+ 5,4	37 226	3 102	+ 6,5	2 525	+ 6,5	1 765	+ 5,0
Halbjahreszahlen											
1978 1. Hj	7 610	+ 6,2	18 618	+ 5,5	15 872	2 645	+ 4,8	2 141	+ 4,3	1 539	+ 5,2
1978 2. Hj	8 793	+ 8,7	21 237	+ 7,6	17 198	2 866	+ 6,1	2 350	+ 6,0	1 636	+ 7,3
1979 1. Hj	8 308	+ 9,2	20 064	+ 7,8	16 782	2 797	+ 5,7	2 254	+ 5,3	1 623	+ 5,5
1979 2. Hj	9 408	+ 7,0	22 428	+ 5,6	18 166	3 028	+ 5,6	2 483	+ 5,7	1 738	+ 6,3
1980 1. Hj	8 920	+ 7,4	21 334	+ 6,3	17 872	2 979	+ 6,5	2 404	+ 6,7	1 702	+ 4,9
1980 2. Hj	9 847	+ 4,7	23 449	+ 4,6	19 347	3 225	+ 6,5	2 645	+ 6,5	1 827	+ 5,1

1) Ab 1978 vorläufiges Ergebnis. — 2) Gegenüber dem entsprechenden Zeitraum des Vorjahres.

Im Jahr 1980 nahm die Nettolohn- und -gehaltsumme, die den Arbeitnehmern nach Abzug der Sozialbeiträge und der Lohnsteuer von den Bruttolöhnen und -gehältern verbleibt, gegenüber dem Vorjahr um 6 1/2 % und damit wesentlich schwächer zu als im Jahr 1979, in dem der Zuwachs 8 % betragen hatte. Die Erhöhung der Nettolöhne und -gehälter blieb im Berichtsjahr hinter derjenigen der Bruttolöhne und -gehälter (+ 8 %) zurück, da die Abzüge an Lohnsteuer und Sozialbeiträgen der Arbeitnehmer stärker als die Bruttolohn- und -gehaltsumme anstiegen (zusammen um 12 %). Die überdurchschnittliche Zunahme der genannten Abzüge resultierte vor allem aus einem kräftigen Anstieg der Lohnsteuerbeträge um 14 1/2 % gegenüber 1979. In dieser Entwicklung kommen insbesondere die mit der Erhöhung der Durchschnittsverdienste einhergehenden progressiven Auswirkungen des Steuertarifs zum Ausdruck, die durch die im Jahr 1980 in Kraft getretene Anhebung des Weihnachtsfreibetrages jedoch etwas abgemildert wurden. In den beiden vorangegangenen Jahren, insbesondere 1978, hatte dagegen eine Reihe von Steuerrechtsänderungen (Steueränderungsgesetz 1977, Gesetz zur Steuerentlastung und Investitionsförderung aus dem Jahr 1977, Steueränderungsgesetz 1979) zu einer spürbaren Entlastung der Löhne und Gehälter geführt. Die Sozialbeiträge der Arbeitnehmer stiegen im Berichtsjahr ebenfalls stärker als die Bruttolohn- und -gehaltsumme, nämlich um gut 8 1/2 %. In dieser Zunahme äußern sich u. a. die bereits im Zusammenhang mit den tatsächlichen Sozialbeiträgen der Arbeitgeber erwähnten gesetzlichen Änderungen der Renten-, Arbeitslosen- und gesetzlichen Krankenversicherung.

Die Bruttoeinkommen aus Unternehmen und Vermögen erhöhten sich — wie bereits dargelegt — im Jahr 1980 um 2 1/2 % gegenüber dem Vorjahr; die entsprechenden Nettoeinkommen stiegen um 3 1/2 %. Der unterschiedliche Verlauf ist darauf zurückzuführen, daß die auf Unternehmens- und Vermögenseinkommen entfallenden öffentlichen Abgaben im Berichtsjahr gegenüber 1979 um 2 % gesunken sind. Bestimmend hierfür war ein Rückgang der Körperschaftsteuer um 7 % und der Zahlungen im Rahmen der veranlagten Einkommensteuer um 2 %. Die Entwicklung der öffentlichen Abgaben auf Unternehmens- und Vermögenseinkommen im Jahr 1980 spiegelt u. a. die finanziellen Auswirkungen der bereits genannten Steuerrechtsänderungen der letzten Jahre sowie das mit der Körperschaftsteuerreform eingeführte Anrechnungsverfahren bei der Einkommensteuerveranlagung wider, die bereits in den Jahren 1978 und 1979 zu einer nur schwachen Zunahme bzw. zu einer Abnahme der veranlagten Einkommensteuer geführt hatten. Dem Rückgang der Körperschaftsteuer im Berichtsjahr war ein relativ starker Anstieg im Jahr 1979 (+ 13 % gegenüber

1978) vorausgegangen, was u. a. damit zusammenhängen dürfte, daß die Unternehmen ihre Vorauszahlungen der jeweiligen Ertragslage anpassen ließen (zu der Entwicklung der einzelnen Steuerarten vergleiche auch den Abschnitt über die laufenden Einnahmen des Staates). Es sei darauf hingewiesen, daß die hier verwendeten Angaben über die veranlagte Einkommensteuer und die Körperschaftsteuer nicht — wie die Kassenzahlen — um die Investitionszulagen nach §§ 4a und 4b des Investitionszulagengesetzes gekürzt sind. Die größtmäßig geringfügigen übrigen Zu- und Absetzungen von den Bruttoeinkommen aus Unternehmen und Vermögen (Saldo der Schadenversicherungstransaktionen der Unternehmen mit eigener Rechtspersönlichkeit, Saldo der tatsächlichen Sozialbeiträge und sozialen Leistungen der Lebensversicherungsunternehmen und Pensionskassen, Saldo der unterstellten Sozialbeiträge und sozialen Leistungen der Unternehmen u. ä.) erhöhten sich nur unwesentlich, d. h. den Unternehmen flossen im Jahr 1980 per Saldo nahezu gleich hohe Übertragungen zu wie im Vorjahr.

Nach Abzug der öffentlichen Abgaben und des Saldos aus sonstigen Zu- und Absetzungen von den Bruttoeinkommen aus Unternehmen und Vermögen ergeben sich die Nettoeinkommen aus Unternehmen und Vermögen, die sich aus entnommenen Gewinnen und Vermögenseinkommen der privaten Haushalte und des Staates (nach Abzug der Zinsen auf Konsumentenschulden bzw. auf öffentliche Schulden) sowie aus nichtentnommenen Gewinnen der Unternehmen zusammensetzen. Diese Einkommensarten waren an dem Anstieg der Nettoeinkommen aus Unternehmen und Vermögen im Jahr 1980 (um 9 1/2 Mrd. DM oder 3 1/2 % gegenüber 1979) unterschiedlich beteiligt: Während sich die entnommenen Gewinne und Vermögenseinkommen der privaten Haushalte um 22 Mrd. DM (+ 9 1/2 %) erhöhten, gingen die Entnahmen und Vermögenseinkommen des Staates um 4 Mrd. DM und die nichtentnommenen Gewinne der Unternehmen um 9 Mrd. DM zurück. Die Zunahme der entnommenen Gewinne und Vermögenseinkommen der privaten Haushalte war im Berichtsjahr deutlich höher als die der gesamten Nettoeinkommen aus Unternehmen und Vermögen. Im Jahr 1979 dagegen war die Entwicklung der entnommenen Gewinne und Vermögenseinkommen der privaten Haushalte (+ 11 %) gegenüber dem Anstieg der gesamten Nettoeinkommen aus Unternehmen und Vermögen (um 11 1/2 %, jeweils gegenüber 1978) etwas zurückgeblieben; ihre Erhöhung hatte jedoch bereits deutlich über den Zunahmen in den Jahren seit 1975 gelegen. Der für den Staat nachgewiesene negative Betrag im Berichtsjahr ist — wie in den meisten vorangegangenen Jahren seit 1974 — auf die relativ starke Erhöhung der Zinsen auf öffentliche Schulden zurückzuführen, die in dieser Darstellung von den Vermögenseinkommen des Staates abgesetzt sind.

Tabelle 13: Einkommen aus Unternehmertätigkeit und Vermögen

Jahr ¹⁾ Halb- jahr ¹⁾	Brutto- ein- kommen aus Unter- nehmer- tätigkeit und Ver- mögen	Direkte Steuern u.ä. ²⁾ auf Einkom- men aus Unter- nehmer- tätigkeit und Ver- mögen	Nettoeinkommen aus Unternehmertätigkeit und Vermögen				
			ins- gesamt	entnommene Gewinne und Vermögenseinkommen		Staat	nicht- entnom- mene Gewinne der Unter- nehmen (nach der Um- ver- teilung)
				zu- sammen	Private Haus- halte ³⁾		
Jahreszahlen Mill. DM							
1977	266 860	65 390	201 470	187 600	197 800	— 10 200	13 870
1978	291 230	64 340	226 890	198 760	208 430	— 9 670	28 130
1979	317 650	64 480	253 170	220 330	230 850	— 10 520	32 840
1980	325 460	62 890	262 570	238 720	253 110	— 14 390	23 850
Veränderung gegenüber dem Vorjahr in %							
1977	+ 6,0	+ 23,4	+ 1,4	+ 3,5	+ 4,8	✓	— 20,1
1978	+ 9,1	— 1,6	+ 12,6	+ 5,9	+ 5,4	✓	+ 102,8
1979	+ 9,1	+ 0,2	+ 11,6	+ 10,9	+ 10,8	✓	+ 16,7
1980	+ 2,5	— 2,5	+ 3,7	+ 8,3	+ 9,6	×	— 27,4
1970 = 100							
1977	155	204	144	166	178	—	52
1978	170	201	162	175	187	—	106
1979	185	201	181	194	207	—	124
1980	189	196	188	211	227	×	90
% der Bruttoeinkommen aus Unternehmertätigkeit und Vermögen							
1977	100	24,5	75,5	70,3	74,1	— 3,8	5,2
1978	100	22,1	77,9	68,2	71,6	— 3,3	9,7
1979	100	20,3	79,7	69,4	72,7	— 3,3	10,3
1980	100	19,3	80,7	73,3	77,8	— 4,4	7,3
Halbjahreszahlen Mill. DM							
1978							
1.Hj	126 690	31 800	94 890	88 040	93 450	— 5 410	6 850
2.Hj	164 540	32 540	132 000	110 720	114 980	— 4 260	21 280
1979							
1.Hj	143 400	32 330	111 070	100 330	106 040	— 5 710	10 740
2.Hj	174 250	32 150	142 100	120 000	124 810	— 4 810	22 100
1980							
1.Hj	151 820	32 050	119 770	110 330	117 780	— 7 450	9 440
2.Hj	173 640	30 840	142 800	128 390	135 330	— 6 940	14 410
Veränderung gegenüber dem entsprechenden Halbjahr des Vorjahres in %							
1978							
1.Hj	+ 6,8	+ 0,4	+ 9,1	+ 7,1	+ 6,6	×	+ 44,5
2.Hj	+ 11,0	— 3,5	+ 15,3	+ 5,1	+ 4,4	×	+ 133,1
1979							
1.Hj	+ 13,2	+ 1,7	+ 17,1	+ 14,0	+ 13,5	×	+ 56,8
2.Hj	+ 5,9	— 1,2	+ 7,7	+ 8,4	+ 8,5	×	+ 3,9
1980							
1.Hj	+ 5,9	— 0,9	+ 7,8	+ 10,0	+ 11,1	✓	— 12,1
2.Hj	— 0,4	— 4,1	+ 0,5	+ 7,0	+ 8,4	×	— 34,8

¹⁾ Ab 1978 vorläufiges Ergebnis. — ²⁾ Einschl. Lastenausgleichsabgaben, Pflichtbeiträge der Selbständigen zur Sozialversicherung, von Unternehmen mit eigener Rechtspersönlichkeit gezahlte Nettoprämien für Schadenversicherungen (abzüglich Schadenversicherungsleistungen), Saldo der Sozialbeiträge und der sozialen Leistungen der Unternehmen, sonstige laufende Übertragungen der Unternehmen mit eigener Rechtspersönlichkeit an die übrige Welt. — ³⁾ Einschl. privater Organisationen ohne Erwerbscharakter.

Der genannte spürbare Rückgang der nichtentnommenen Gewinne der Unternehmen im Jahr 1980 (um 9 Mrd. DM gegenüber dem Vorjahr) folgte auf deutliche Zunahmen dieser Position seit dem zweiten Halbjahr 1977. Auf die Rolle, die die nichtentnommenen Gewinne für die Finanzierung der Anlageinvestitionen und der Vorratsveränderung der Unternehmen spielen, wird im Abschnitt über die Ersparnis und Vermögensbildung weiter unten eingegangen. Bei der Beurteilung der nichtentnommenen Gewinne ist zu berücksichtigen, daß sich diese Angaben nur als Differenz zwischen dem Volkseinkommen, das sich über die Entstehungs- und Verwendungsrechnung des Sozialprodukts nach Abzug der Abschreibungen und indirekten Steuern (abzüglich der Subventionen) ergibt, und den übrigen Größen der Verteilungsrechnung (Einkommen aus unselbständiger Arbeit, Entnahmen und Vermögens-einkommen nach Abzug der Abgaben) ermitteln lassen. Diese Berechnungsart hat zur Folge, daß sich Fehler bei anderen Größen in besonderem Maße in dieser als Residuum ermittelten Position niederschlagen können. Ferner ist zu beachten, daß in den Volkswirtschaftlichen Gesamt-

rechnungen die Bewertung der Abschreibungen vom Gesichtspunkt der realen Substanzerhaltung ausgeht; infolgedessen werden die im Berichtszeitraum geltenden Wiederbeschaffungspreise zugrunde gelegt. Da diese Bewertung von dem im Handels- und Steuerrecht gebräuchlichen Nominalwertprinzip abweicht, besteht für die Position der nichtentnommenen Gewinne der Unternehmen häufig die Gefahr von Fehlinterpretationen.

1.5 Laufende Einnahmen und Ausgaben, Ersparnis und Investitionen des Staates

Die gesamtwirtschaftliche Situation des Staates ist im Jahr 1980 durch eine im Vergleich zum Vorjahr schwächere Zunahme der laufenden Einnahmen (+ 6 1/2 % nach + 7 1/2 % im Jahr 1979) bei unverändertem Anstieg der laufenden Ausgaben (jeweils + 7 1/2 % in den Jahren 1979 und 1980) gekennzeichnet. Die Bruttoinvestitionen und die Vermögensübertragungen des Staates stiegen 1980 zusammen um knapp 13 %, wobei der kräftige Zuwachs vor allem auf eine starke Ausweitung der Bruttoinvestitionen um 15 % zurückzuführen ist. Das als Differenz zwischen Einnahmen und Ausgaben berechnete Finanzierungsdefizit des Staates erhöhte sich aufgrund dieser Entwicklung erheblich. Es betrug 1980 52 Mrd. DM und war damit um 11 Mrd. DM größer als 1979 (41 Mrd. DM).

Die laufenden Einnahmen beliefen sich 1980 auf 637 1/2 Mrd. DM. Ihre im Vergleich zum Vorjahr geringere Zunahme (+ 6 1/2 %) geht in erster Linie auf die Entwicklung des Steueraufkommens zurück. Die Steuern, die rd. 60 % der laufenden Einnahmen des Staates ausmachen, stiegen im Jahr 1980 — nach einem Zuwachs von 7 % im Jahr 1979 — um 6 %. Die Sozialbeiträge, auf die mehr als ein Drittel der laufenden Einnahmen des Staates entfällt, nahmen im Berichtsjahr um 8 % zu (1979: + 7 1/2 %). Die sonstigen laufenden Einnahmen, die der Staat empfangen hat (Einkommen aus Unternehmertätigkeit und Vermögen, Verwaltungsgebühren und Kostenersatzungen der privaten Haushalte, Zahlungen aus dem Ausland u. ä.), haben sich 1980 nur geringfügig um 1/2 % erhöht.

Die Steuern (einschl. Verwaltungsgebühren der Unternehmen) umfassen in dieser Darstellung nicht die Erbschaftsteuer, die als Vermögensübertragung gebucht wird. Ferner sei darauf hingewiesen, daß die Einnahmen aus der veranlagten Einkommensteuer und der Körperschaftsteuer in den Volkswirtschaftlichen Gesamtrechnungen — abweichend von den Steuernachweisen in anderen Statistiken — nicht um die seit 1969 gewährten Investitionszulagen gekürzt sind. Die Investitionszulagen werden in den Volkswirtschaftlichen Gesamtrechnungen als Vermögensübertragungen nachgewiesen. Entsprechend wird bei der Lohnsteuer hinsichtlich der Arbeitnehmersparzulage verfahren. Diese wird in den Volkswirtschaftlichen Gesamtrechnungen nicht — wie in den Statistiken der Steuereinnahmen — vom Lohnsteueraufkommen abgesetzt, sondern ebenfalls zu den Vermögensübertragungen gerechnet.

Die Zunahme des Steueraufkommens im Jahr 1980 um 6 % ist das Ergebnis von zum Teil sehr unterschiedlichen Entwicklungen bei den Einzelsteuern. Kräftige Steigerungen waren vor allem bei den zwei aufkommensstärksten Steuern zu verzeichnen. Die Einnahmen aus der Lohnsteuer erhöhten sich gegenüber 1979 um 14 1/2 % und die Einnahmen aus der Umsatzsteuer um 11 %. Relativ günstig entwickelte sich im Jahr 1980 auch das Aufkommen aus der Gewerbesteuer (+ 8 %). Das Verbrauchsteueraufkommen (+ 1 1/2 %) nahm dagegen nur gering zu, während die Einnahmen aus der veranlagten Einkommensteuer (— 2 %) und aus der Körperschaftsteuer (— 7 %) einen teilweise deutlichen Rückgang aufwiesen. Für den Zuwachs der Lohnsteuer im Jahr 1980 waren insbesondere höhere Effektivverdienste und die damit verbundenen Wirkungen der Steuerprogression von Bedeutung. Aufkommensmindernd wirkte sich in gewissem Umfang die 1980 in Kraft getretene Erhöhung des Weihnachtsfreibetrages um 200 auf 600 DM aus. Bei der Umsatzsteuer ist

die Zunahme u. a. auf die Anhebung der Mehrwertsteuersätze von 12 auf 13 % bzw. von 6 auf 6,5 % ab Juli 1979 zurückzuführen. Innerhalb der Steuern vom Umsatz weist 1980 die Einfuhrumsatzsteuer aufgrund stark gestiegener Einfuhren einen besonders hohen Anstieg auf (+ 22 %). Der geringe Zuwachs der Verbrauchsteuern erklärt sich zum Teil aus der Entwicklung der Mineralölsteuereinnahmen, die über 50 % des gesamten Verbrauchsteueraufkommens ausmachen und die 1980 aufgrund der schwachen Entwicklung des steuerpflichtigen Verbrauchs von Mineralölprodukten nur um 1 % zunahmen. Für den Rückgang der veranlagten Einkommensteuer sind vor allem die finanziellen Auswirkungen einer Reihe von Steuerrechtsänderungen der letzten Jahre (u. a. Körperschaftsteuerreform, Steueränderungsgesetze 1977 und 1979, Gesetz zur Steuerentlastung und Investitionsförderung aus dem Jahr 1977) maßgebend, die im Veranlagungsverfahren zu geringerem Aufkommen aus den Abschlußzahlungen und zur Festsetzung entsprechend verringerter Vorauszahlungen führen. Die deutliche Abnahme der Körperschaftsteuereinnahmen dürfte insbesondere damit zu erklären sein, daß viele Unternehmen ihre Vorauszahlungen im Laufe des Jahres an die sich abschwächende Gewinnentwicklung anpassen ließen. Das Körperschaftsteueraufkommen nahm deshalb auch vor allem im zweiten Halbjahr 1980 stark ab (— 12 1/2 %), während im ersten Halbjahr nur ein geringer Rückgang (— 1/2 %) zu verzeichnen war.

An der Zunahme der Sozialbeiträge im Jahr 1980 um 8 % waren die an die Sozialversicherung fließenden tatsächlichen Sozialbeiträge und die unterstellten Sozialbeiträge (für die Beamtenversorgung, für Beihilfen u. ä.) mit einem Anstieg von jeweils rd. 8 % beteiligt. Die Erhöhung der tatsächlichen Sozialbeiträge beruhte im wesentlichen auf der Entwicklung der gesamtwirtschaftlichen

Bruttolohn- und -gehaltsumme, die 1980 um knapp 8 % gestiegen ist. Daneben wirkten sich noch einige gesetzliche Änderungen aus, wie die Erhöhung der Beitragsbemessungsgrenzen ab Januar 1980 in den Rentenversicherungen der Arbeiter und Angestellten und der Arbeitslosenversicherung (von 4 000 auf 4 200 DM monatlich), in der knappschaftlichen Rentenversicherung (von 4 800 auf 5 100 DM monatlich) sowie in der gesetzlichen Krankenversicherung (von 3 000 auf 3 150 DM monatlich). Nicht einbezogen in die Sozialversicherungsbeiträge sind Beitragsnachrichtungen aufgrund des Rentenreformgesetzes vom Oktober 1972, die in den Volkswirtschaftlichen Gesamtrechnungen als Vermögensübertragungen nachgewiesen werden. In der Zunahme der unterstellten Sozialbeiträge (+ 8 %) — die sich zu rd. 90 % aus unterstellten Beiträgen für die Altersversorgung der Beamten des Staates und zu rd. 10 % aus dem Gegenwert der Beihilfen im Krankheitsfall u. ä. zusammensetzen — spiegelt sich in erster Linie die Entwicklung der Beamtengehälter wider, die die Grundlage für die Berechnung der unterstellten Sozialbeiträge für die Altersversorgung der Beamten bildet. Empfänger der unterstellten Sozialbeiträge an den Staat sind in der Darstellung der Volkswirtschaftlichen Gesamtrechnungen alle Körperschaften des Staatssektors als Arbeitgeber.

Die sonstigen laufenden Einnahmen stiegen 1980 geringfügig um 1/2 % auf etwas über 29 Mrd. DM. Dabei stand einem Zuwachs von 4 1/2 % bei den vom Staat empfangenen Vermögenseinkommen ein Rückgang um 3 % bei den sonstigen laufenden Übertragungen an den Staat gegenüber. Die Abnahme der sonstigen laufenden Einnahmen beruhte im wesentlichen auf geringeren Zahlungen der Europäischen Gemeinschaften im Rahmen der Agrarmarktordnungen.

Tabelle 14: Laufende Einnahmen und Ausgaben, Ersparnis und Investitionen des Staates

Jahr ¹⁾ Halbjahr ¹⁾	Laufende Einnahmen			Laufende Ausgaben				Ersparnis (Sp. 1 -Sp. 4)	Abschrei- bungen	Vermögens- übertragungen		Brutto- investi- tionen	Finan- zierungs- saldo (Sp. 8 bis 10 -Sp. 11 und 12)
	insgesamt	darunter		insgesamt	darunter					emp- fangen	geleistet		
		Steuern ²⁾	Sozialbei- träge		laufende Übertragungen		Staats- verbrauch						
					zu- sammen	an private Haus- halte ³⁾							
1	2	3	4	5	6	7	8	9	10	11	12	13	
Jahreszahlen													
Mill. DM													
1977	522 080	313 700	185 620	494 080	234 230	194 500	239 380	28 000	6 800	6 210	30 370	39 860	- 29 220
1978	556 830	331 340	198 600	530 850	252 200	206 330	257 136	25 980	7 460	5 840	29 600	44 140	- 34 460
1979	597 810	355 280	213 530	570 350	267 560	218 720	278 580	27 460	8 270	6 010	31 770	50 920	- 40 950
1980	637 280	377 420	230 740	612 380	280 300	231 940	303 400	24 900	9 340	7 020	34 680	58 630	- 52 050
Veränderung gegenüber dem Vorjahr in %													
1977	+ 10,0	+ 11,2	+ 7,3	+ 7,4	+ 8,8	+ 7,3	+ 5,4	+ 90,7	+ 9,0	- 17,7	+ 7,4	- 1,2	x
1978	+ 6,7	+ 5,6	+ 7,0	+ 7,4	+ 7,7	+ 6,1	+ 7,4	- 7,2	+ 9,7	- 6,0	- 2,5	+ 10,7	x
1979	+ 7,4	+ 7,2	+ 7,5	+ 7,4	+ 6,1	+ 6,0	+ 8,3	+ 5,7	+ 10,9	+ 2,9	+ 7,3	+ 15,4	x
1980	+ 6,6	+ 6,2	+ 8,1	+ 7,4	+ 4,8	+ 6,0	+ 8,9	- 9,3	+ 12,9	+ 16,8	+ 9,2	+ 15,1	x
1970 = 100													
1977	205	196	228	230	235	235	221	70	209	251	244	129	x
1978	219	207	244	247	253	249	238	65	230	236	238	143	x
1979	235	222	262	266	268	264	258	69	254	243	256	165	x
1980	251	236	283	285	281	280	281	63	287	284	279	190	x
Halbjahreszahlen													
Mill. DM													
1978 1. Hj	264 690	155 650	96 670	253 460	124 850	103 230	117 230	11 230	3 640	2 560	12 760	19 110	- 14 440
1978 2. Hj	292 140	175 690	101 930	277 390	127 350	103 100	139 900	14 750	3 820	3 280	16 840	25 030	- 20 020
1979 1. Hj	282 790	164 780	104 270	273 170	132 520	108 890	128 100	9 620	4 010	2 610	12 080	21 040	- 16 880
1979 2. Hj	315 020	190 500	109 260	297 180	135 040	109 830	150 480	17 840	4 260	3 400	19 690	29 880	- 24 070
1980 1. Hj	305 820	178 500	113 150	294 060	139 670	115 530	139 810	11 760	4 540	2 900	14 730	26 090	- 21 620
1980 2. Hj	331 460	198 920	117 590	318 320	140 630	116 410	163 590	13 140	4 800	4 120	19 950	32 540	- 30 430
Veränderung gegenüber dem entsprechenden Halbjahr des Vorjahres in %													
1978 1. Hj	+ 6,6	+ 6,2	+ 7,1	+ 7,7	+ 9,0	+ 8,7	+ 6,5	x	+ 9,6	- 9,9	- 9,4	+ 9,5	x
1978 2. Hj	+ 6,7	+ 5,1	+ 6,9	+ 7,2	+ 6,4	+ 3,6	+ 8,2	x	+ 9,8	- 2,7	+ 3,4	+ 11,7	x
1979 1. Hj	+ 6,8	+ 5,9	+ 7,9	+ 7,8	+ 6,1	+ 5,5	+ 9,3	x	+ 10,2	+ 2,0	- 5,3	+ 10,1	x
1979 2. Hj	+ 7,8	+ 8,4	+ 7,2	+ 7,1	+ 6,0	+ 6,5	+ 7,6	x	+ 11,5	+ 3,7	+ 16,9	+ 19,4	x
1980 1. Hj	+ 8,1	+ 8,3	+ 8,5	+ 7,6	+ 5,4	+ 6,1	+ 9,1	x	+ 13,2	+ 11,1	+ 21,9	+ 24,0	x
1980 2. Hj	+ 5,2	+ 4,4	+ 7,6	+ 7,1	+ 4,1	+ 6,0	+ 8,7	x	+ 12,7	+ 21,2	+ 1,3	+ 8,9	x

¹⁾ Ab 1978 vorläufiges Ergebnis. — ²⁾ Einschl. Verwaltungsgebühren der Unternehmen. — ³⁾ Einschl. privater Organisationen ohne Erwerbscharakter.

Die laufenden Ausgaben des Staates betrugen 1980 612 1/2 Mrd. DM. Sie nahmen — wie eingangs erwähnt — um 7 1/2 % zu und damit stärker als die laufenden Einnahmen. Zu dem Anstieg der laufenden Ausgaben trugen der Staatsverbrauch und die laufenden Übertragungen — wie soziale Leistungen (Renten, Pensionen, Unterstützungen), Subventionen u.ä. —, die im Berichtsjahr jeweils knapp 50 % der laufenden Ausgaben ausmachten, mit einem Zuwachs von 9 bzw. 5 % bei. Die vergleichsweise weniger ins Gewicht fallenden Zinsen (28 1/2 Mrd. DM) erhöhten sich beachtlich (+ 18 1/2 %). Auf die Entwicklung des Staatsverbrauchs wurde bereits im Abschnitt 2 näher eingegangen.

Der an die privaten Haushalte (einschl. privater Organisationen ohne Erwerbscharakter) fließende Teil der laufenden Übertragungen — hauptsächlich in Form sozialer Leistungen — stieg 1980 um 6 %. Mehr als die Hälfte der gesamten sozialen Leistungen des Staates entfällt auf die Renten aus den Rentenversicherungen der Arbeiter und Angestellten sowie aus der knappschaftlichen Rentenversicherung, die — zusammengekommen — im Jahr 1980 um 4 1/2 % zunahm. Diese Steigerung beruhte im wesentlichen auf den Rentenerhöhungen um 4 % ab Januar 1980 aufgrund des 21. Rentenanpassungsgesetzes. Nur geringe Zunahmen hatten im Berichtsjahr die Geldleistungen aus der Kriegsopferversorgung (+ 1 1/2 %) und das gesetzliche Kindergeld (+ 1 %) zu verzeichnen, während die Beihilfen nach dem Bundeswohngeldgesetz (— 1 1/2 %) und die Barleistungen der Zusatzversorgungseinrichtungen für den öffentlichen Dienst (— 6 1/2 %) geringer waren als im Vorjahr. Diese Entwicklung der Leistungen aus der Zusatzversorgung ergibt sich daraus, daß im Jahr 1979 einmalige Nachzahlungen der Zusatzversorgung der Deutschen Bundesbahn an ihre Leistungsempfänger zu einer stärkeren Erhöhung des Betrags geführt hatten. Eine im Vergleich zum Anstieg der gesamten sozialen Leistungen leicht überdurchschnittliche Entwicklung wiesen die Barleistungen aus der gesetzlichen Unfallversicherung (+ 6 1/2 %) und die öffentlichen Pensionen (+ 7 %) auf. Relativ starke Steigerungen zeigten sich bei den Sozialhilfeleistungen (+ 8 %), den Leistungen der Arbeitslosenversicherung (+ 16 1/2 %), den Barleistungen der gesetzlichen Krankenversicherung (+ 20 1/2 %; hier vor allem wegen der Verbesserungen beim Mutterschutz) sowie den Ausbildungsbeihilfen nach dem Bundesausbildungsförderungsgesetz (+ 21 %), die u. a. aufgrund der im zweiten Halbjahr 1979 erfolgten Anhebung der Förderbeträge und der Einkommensgrenzen kräftig zugenommen haben. Der Zuwachs bei den Leistungen der Arbeitslosenversicherung beruht in erster Linie auf erheblich gestiegenen Zahlungen zugunsten von Arbeitnehmern für Maßnahmen im Rahmen der Arbeitsmarktpolitik, jedoch auch auf einer Zunahme von Arbeitslosen- und Kurzarbeitergeld.

Die Unternehmen erhielten im Berichtszeitraum 27 1/2 Mrd. DM an laufenden Übertragungen und damit 3 1/2 % weniger als im Jahr 1979. Annähernd 90 % der laufenden Übertragungen an Unternehmen sind Subventionen, die 1980 um 4 1/2 % abnahmen. Der Rest umfaßt Zahlungen an die Deutsche Bundesbahn und an die Pensionskasse Deutscher Eisen- und Straßenbahnen für die Versorgung der Beamten (nach Artikel 131 GG) sowie Beiträge an Schadenversicherungsunternehmen; er nahm 1980 um 6 % zu. Der Rückgang der Subventionen im Jahr 1980 beruhte vor allem auf einer erheblichen Abnahme der Zahlungen an die Deutsche Bundesbahn (— 18 %) sowie auf geringeren Ausgaben zur Sicherung des Steinkohleneinsatzes in der Elektrizitätswirtschaft (Rückgang um 24 1/2 % auf rd. 2 Mrd. DM). Zugenommen haben 1980 dagegen die Zuschüsse zur Erleichterung der Produktion von Koks- und Hochofenkoks sowie des Absatzes an die Eisen- und Stahlindustrie in revierfernen Gebieten (+ 7 1/2 %) und — in geringem Maße — die Zahlungen zugunsten der Landwirtschaft im Rahmen der Europäischen Marktordnungen (+ 1/2 %). Bei letzteren sind vor allem die

Ausfuhrerstattungen für landwirtschaftliche Erzeugnisse gestiegen, während die Interventionsaufwendungen und die Währungsausgleichsbeträge abgenommen haben. Höhere Zahlungen an die Deutsche Bundesbahn für die Versorgungsbezüge ehemaliger Beamter waren der Grund für die Zunahme der sonstigen laufenden Übertragungen an Unternehmen.

An die übrige Welt zahlte der Staat 1980 21 Mrd. DM an laufenden Übertragungen und damit 2 % mehr als im Vorjahr. Es handelt sich bei diesen Ausgaben zu rd. 20 % um soziale Leistungen (laufende Wiedergutmachungsleistungen, Renten u.ä.) und zu rd. 80 % um sonstige laufende Übertragungen. Die im Vergleich zu 1979 (+ 9 %) geringe Zunahme der laufenden Übertragungen des Staates an die übrige Welt ist vor allem darauf zurückzuführen, daß die Zahlungen an die Europäischen Gemeinschaften, die über 80 % der sonstigen laufenden Übertragungen ausmachen, gegenüber 1979 unverändert waren.

Die Bruttoinvestitionen des Staates betrugen 1980 58 1/2 Mrd. DM. Sie erhöhten sich gegenüber 1979 um 15 %. Die Zunahme lag nur knapp unter derjenigen des Vorjahres (1979: + 15 1/2 %). In dieser Darstellung umfassen die Bruttoinvestitionen des Staates die Käufe von neuen und gebrauchten Anlagen und Land sowie selbstgestellte Anlagen des Staates nach Abzug der Verkäufe von gebrauchten Anlagen und Land, ferner die Vorratsveränderung (Vorratshaltung insbesondere von Rohöl und Kernbrennstoffen). Die Investitionen sind in den Volkswirtschaftlichen Gesamtrechnungen im Prinzip im Zeitpunkt des Entstehens von Forderungen und Verbindlichkeiten darzustellen und nicht im Zeitpunkt der Zahlung. Für den Nachweis der Bauten gilt darüber hinaus, daß angefangene Bauten auch vor dem Zeitpunkt der Rechnungsstellung als Anlageinvestitionen zu buchen sind. Aus diesem Grunde werden die Bauinvestitionen des Staates für den Nachweis in den Volkswirtschaftlichen Gesamtrechnungen — ebenso wie die Bauinvestitionen des Unternehmenssektors — vor allem anhand von Unterlagen der Bauberichterstattung und ähnlicher Quellen über die Bauproduktion ermittelt. Sie erhöhten sich nach dieser Rechnung im Jahr 1980 um 14 1/2 % gegenüber 1979. Die kassenmäßigen Bauausgaben nahmen im gleichen Zeitraum um 13 1/2 % zu.

Die vom Staat geleisteten Vermögensübertragungen stiegen 1980 um 9 % auf 34 1/2 Mrd. DM. Diese Entwicklung beruhte auf einem Zuwachs der Vermögensübertragungen an Unternehmen um 1 1/2 Mrd. DM (+ 7 %) und einer deutlichen Steigerung der Vermögensübertragungen an die übrige Welt (von knapp 2 auf 3 1/2 Mrd. DM), bei einem gleichzeitigen Rückgang der Vermögensübertragungen an private Haushalte (— 4 1/2 %). Die Zunahme der an Unternehmen geleisteten Vermögensübertragungen ist in erster Linie auf erhöhte Investitionszuschüsse — u. a. von der Sozialversicherung im Rahmen der Arbeitsmarktpolitik — zurückzuführen. Für den Rückgang der Vermögensübertragungen an private Haushalte war neben der erneut geringeren Gewährung von Sparprämien vor allem die Abnahme der Arbeitnehmer-sparzulagen maßgebend. Die Wohnungsbauprämien hatten 1980 dagegen einen geringen Zuwachs zu verzeichnen. Die starke Erhöhung der Vermögensübertragungen an die übrige Welt auf nahezu das Doppelte des Vorjahresbetrages geht in erster Linie auf den 1980 verstärkt wirksam gewordenen Schuldenerlaß für die ärmsten Entwicklungsländer und auf weitere Leistungssteigerungen im Rahmen der Entwicklungshilfe zurück. Der Schuldenerlaß wird in den Volkswirtschaftlichen Gesamtrechnungen als sonstige Vermögensübertragung an die übrige Welt gebucht. Gleichzeitig werden die Forderungen des Staates gegenüber der übrigen Welt entsprechend gekürzt. — Die in der Größenordnung relativ unbedeutenden Vermögensübertragungen, die der Staat empfangen hat (7 Mrd. DM), stiegen 1980 um 17 %. Zu dieser kräftigen Zunahme trugen insbesondere erhöhte Zahlungen von Anliegerbeiträ-

gen sowie gestiegene Beitragsnachentrichtungen aufgrund des Rentenreformgesetzes vom Oktober 1972 bei.

Wie eingangs erwähnt, ergab sich für den Sektor Staat im Jahr 1980 ein Finanzierungsdefizit von 52 Mrd. DM. Im Vorjahr betrug das Defizit 41 Mrd. DM. Das Finanzierungsdefizit ergibt sich 1980 aus einem Defizit bei den Gebietskörperschaften in Höhe von 55 Mrd. DM (1979: 39 1/2 Mrd. DM), dem ein Überschuß bei der Sozialversicherung von 3 Mrd. DM gegenübersteht (1979 hatte die Sozialversicherung ein Defizit von knapp 1 1/2 Mrd. DM). In dem Defizit der Gebietskörperschaften nach dem Konzept der Volkswirtschaftlichen Gesamtrechnungen sind die Bauinvestitionen in der produktionsmäßigen Abgrenzung berücksichtigt. Geht man bei der Berechnung des Finanzierungssaldos von der kassenmäßigen Abgrenzung der Bauten aus, beträgt das Defizit 48 1/2 Mrd. DM (1979: knapp 34 1/2 Mrd. DM). Nur auf dieser Grundlage läßt sich das Finanzierungsdefizit der Gebietskörperschaften getrennt für den Bund, die Länder und die Gemeinden zeigen. Beim Bund belief sich das Defizit 1980 auf 26 Mrd. DM (1979: 21 Mrd. DM), bei den Ländern auf 21 Mrd. DM (1979: 12 Mrd. DM) und bei den Gemeinden auf 1 1/2 Mrd. DM (1979: 1 Mrd. DM).

1.6 Verfügbares Einkommen der privaten Haushalte und seine Verwendung

Das verfügbare Einkommen der privaten Haushalte (ohne nichtentnommene Gewinne der Unternehmen ohne eigene Rechtspersönlichkeit) erhöhte sich im Jahr 1980 gegenüber dem Vorjahr um 7 1/2 % und damit etwas weniger als im Jahr 1979 (+ 8 % gegenüber 1978). Von den drei Nettoeinkommensarten, die in den Volkswirtschaftlichen Gesamtrechnungen als Bestandteile des verfügbaren Einkommens der privaten Haushalte unterschieden werden, nahmen im Berichtsjahr die Netto-lohn- und -gehaltsumme um 6 1/2 % und die empfangenen laufenden Übertragungen (nach Abzug der Lohnsteuer auf Pensionen) um 6 % zu; die entnommenen Gewinne und Vermögenseinkommen der privaten Haushalte (vor Abzug der Zinsen auf Konsumentenschulden) erhöhten sich deutlich stärker, und zwar um 10 1/2 % gegenüber dem Vorjahr. Im Vergleich hierzu hatten im Jahr 1979 die Nettolöhne und -gehälter um 8 %, die empfangenen laufenden Übertragungen um 6 % und die entnommenen Gewinne und Vermögenseinkommen um 11 % zugenommen (jeweils gegenüber 1978).

Maßgeblich für den Anstieg der von privaten Haushalten (einschl. privater Organisationen ohne Erwerbscharakter) empfangenen laufenden Übertragungen insgesamt (+ 6 % im Jahr 1980) ist die Erhöhung der empfangenen Leistungen vom Staat, auf die der weitaus größte Teil der von privaten Haushalten empfangenen laufenden Übertragungen insgesamt entfällt und die im Jahr 1980 gegenüber 1979 ebenfalls um 6 % gestiegen sind. Wie bereits im Abschnitt über die laufenden Ausgaben des Staates erläutert wurde, ergab sich diese Zunahme aus einer zum Teil unterschiedlichen Entwicklung der einzelnen Leistungsarten: Die Geldleistungen der Rentenversicherungen, die mehr als die Hälfte der gesamten sozialen Leistungen des Staates an die privaten Haushalte ausmachen, nahmen im Jahr 1980 um 4 1/2 % zu. Relativ geringfügig erhöhten sich die Zahlungen des gesetzlichen Kindergeldes (+ 1 %) und die Geldleistungen aus der Kriegsoferversorgung (+ 1 1/2 %), während die Barleistungen aus der gesetzlichen Unfallversicherung (+ 6 1/2 %) und die öffentlichen Pensionen (+ 7 %) leicht überdurchschnittlich zunahmen. Einen besonders starken Zuwachs hatten im Berichtsjahr der Gesamtbetrag der Geldleistungen aus der Arbeitslosenversicherung (Arbeitslosengeld, Anschlußarbeitslosenhilfe, Kurzarbeitergeld, Zahlungen im Rahmen der Maßnahmen zur Arbeitsmarktpolitik u. ä.) und aus der Arbeitslosenhilfe zu verzeichnen (+ 16 1/2 % auf 12 1/2 Mrd. DM). Vor allem stiegen die Geldleistungen im Rahmen der Maßnahmen zur

Tabelle 15: Verfügbares Einkommen der privaten Haushalte¹⁾ nach Einkommensarten

Jahr ²⁾ Halb- jahr ²⁾	Ver- fügbares Ein- kommen ohne nicht- ent- nommene Gewinne der Unter- nehmen ohne eigene Rechts- persön- lichkeit	Netto- lohn- und -gehalt- summe	Ent- nommene Gewinne und Ver- mögens- ein- kommen	Emp- fangene laufende Über- tragungen	Abzüglich	
					Zinsen auf Kon- sumen- tschul- den	nichtzu- rechen- bare geleistete laufende Über- tragun- gen
Jahreszahlen						
Mill. DM						
1977	766 030	382 740	205 310	208 950	7 510	23 460
1978	816 090	411 590	216 650	221 770	8 220	25 700
1979	881 610	443 900	240 640	234 880	9 790	28 020
1980	946 060	472 150	266 250	248 990	13 140	28 190
Veränderung gegenüber dem Vorjahr in %						
1977	+ 6,2	+ 5,9	+ 4,9	+ 7,3	+ 6,4	— 0,6
1978	+ 6,5	+ 7,5	+ 5,5	+ 6,1	+ 9,5	+ 9,5
1979	+ 8,0	+ 7,9	+ 11,1	+ 5,9	+ 19,1	+ 9,0
1980	+ 7,3	+ 6,4	+ 10,6	+ 6,0	+ 34,2	+ 0,6
1970 = 100						
1977	180	162	179	230	205	180
1978	192	174	189	244	224	197
1979	207	187	209	259	267	215
1980	222	199	232	274	358	216
% des verfügbaren Einkommens						
1977	100	50,0	26,8	27,3	1,0	3,1
1978	100	50,4	26,5	27,2	1,0	3,1
1979	100	50,4	27,3	26,6	1,1	3,2
1980	100	49,9	28,1	26,3	1,4	3,0
Halbjahreszahlen						
Mill. DM						
1978 1.Hj	390 300	197 730	97 450	110 740	4 000	11 620
2.Hj	425 790	213 860	119 200	111 030	4 220	14 080
1979 1.Hj	422 760	212 350	110 520	116 840	4 480	12 470
2.Hj	458 850	231 550	130 120	118 040	5 310	15 550
1980 1.Hj	455 600	226 640	123 990	123 850	6 210	12 670
2.Hj	490 460	245 510	142 260	125 140	6 930	15 520
Veränderung gegenüber dem entsprechenden Halbjahr des Vorjahres in %						
1978 1.Hj	+ 6,8	+ 6,2	+ 6,7	+ 8,4	+ 9,0	+ 8,8
2.Hj	+ 6,3	+ 8,8	+ 4,6	+ 3,9	+ 9,9	+ 10,2
1979 1.Hj	+ 8,3	+ 7,4	+ 13,4	+ 5,5	+ 12,0	+ 7,3
2.Hj	+ 7,8	+ 8,3	+ 9,2	+ 6,3	+ 25,8	+ 10,4
1980 1.Hj	+ 7,8	+ 6,7	+ 12,2	+ 6,0	+ 38,6	+ 1,6
2.Hj	+ 6,9	+ 6,0	+ 9,3	+ 6,0	+ 30,5	— 0,2

1) Einschl. privater Organisationen ohne Erwerbscharakter. — 2) Ab 1978 vorläufiges Ergebnis.

Arbeitsmarktpolitik, aber auch die Zahlungen von Arbeitslosengeld und -hilfe sowie insbesondere von Kurzarbeitergeld; die Barleistungen aus der Anschlußarbeitslosenhilfe sowie das Schlechtwettergeld sind dagegen zurückgegangen. Gleichzeitig nahm die durchschnittliche Zahl der sogenannten Hauptbetragsempfänger, d. h. der Bezieher von Arbeitslosengeld oder Arbeitslosenhilfe, geringfügig von 582 000 im Jahr 1979 auf 576 000 im Jahr 1980 ab, während im gleichen Zeitabschnitt die Zahl der Kurzarbeiter von 88 000 auf 138 000 deutlich anstieg. Eine beachtliche Erhöhung zeigten die Geldleistungen der gesetzlichen Krankenversicherung (+ 20 1/2 %) — insbesondere infolge verbesserter Mutterschutzleistungen — sowie die Zahlungen von Ausbildungsbeihilfen nach dem Bundesausbildungsförderungsgesetz (+ 21 %), die bereits im zweiten Halbjahr 1979 aufgrund der Anhebung der Förderbeträge und der Einkommensgrenzen kräftig zugenommen hatten. Den privaten Haushalten fließen außer den Leistungen des Staates auch laufende Übertragungen von Unternehmen, von privaten Organisationen ohne Erwerbscharakter und von der übrigen Welt zu, die im Jahr 1980 um 7 % gegenüber dem Vorjahr gestiegen sind. Es handelt sich hierbei vor allem um soziale Leistungen der Arbeitgeber im Zusammenhang mit Zahlungen von

Alters-, Hinterbliebenen- und Invaliditätsrenten im Rahmen betrieblicher Versorgungssysteme, ferner um die Beamtenpensionen bei Bundesbahn und Bundespost sowie um Unterstützungen und Beihilfen der Arbeitgeber im Krankheitsfall u. ä.

Von der Summe der drei Nettoeinkommensarten — Nettolohn- und -gehaltsumme, entnommene Gewinne und Vermögenseinkommen sowie empfangene laufende Übertragungen der privaten Haushalte — sind die Zinsen auf Konsumentenschulden und die den einzelnen Einkommensarten nicht zurechenbaren geleisteten laufenden Übertragungen der privaten Haushalte, wie Steuern im Zusammenhang mit dem Privaten Verbrauch, Strafen, der Saldo der Schadenversicherungsprämien und -leistungen, freiwillige Sozialbeiträge der Selbständigen, Hausfrauen u. ä. und laufende Übertragungen an die übrige Welt abzuziehen, um den Betrag des verfügbaren Einkommens der privaten Haushalte zu erhalten. Im Jahr 1980 erhöhten sich die Zinsen auf Konsumentenschulden um 34 %. Dieser relativ starke Anstieg resultierte einerseits aus der verstärkten Kreditaufnahme der privaten Haushalte und andererseits aus einer deutlichen Erhöhung der durchschnittlichen Zinssätze. Die nichtzurechenbaren laufenden Übertragungen der privaten Haushalte nahmen im Berichtsjahr um 1/2 % gegenüber 1979 zu, d. h. weitaus schwächer als das verfügbare Einkommen der privaten Haushalte. Diese Entwicklung ergab sich aus Zunahmen der laufenden Übertragungen an die übrige Welt (+ 8 %) und der Zahlungen von Rückerstattungen, Strafen u. ä. an den Staat (+ 5 1/2 %), denen Rückgänge insbesondere der freiwilligen Sozialbeiträge der Selbständigen, Hausfrauen u. ä. (— 2 1/2 %) sowie der Steuern im Zusammenhang mit dem Privaten Verbrauch (— 12 1/2 %) gegenüberstanden. Die Abnahme der Steuern im Zusammenhang mit dem Privaten Verbrauch ist hauptsächlich auf verringerte Zahlungen von Kraftfahrzeugsteuer der privaten Haushalte im Jahr 1980 zurückzuführen. Diese Verminderung im Berichtsjahr — gegenüber den relativ hohen Beträgen im Jahr 1979 — ist eine Folge der Änderung des Zahlungsmodus aufgrund der Neufassung des Kraftfahrzeugsteuergesetzes vom 1.2.1979, wonach die Kraftfahrzeugsteuer ab 1. Juni 1979 größtenteils jährlich im voraus zu entrichten ist.

Im Jahr 1980 wurde die Zunahme des verfügbaren Einkommens der privaten Haushalte (+ 7 1/2 %) zu einer Ausweitung des Privaten Verbrauchs um 7 % und zu einer Erhöhung der Ersparnis (ohne nichtentnommene Gewinne der Unternehmen ohne eigene Rechtspersönlichkeit) um 10 % verwendet. Im Vergleich zur Entwicklung im Berichtsjahr hatten im Jahr 1979 sowohl der Private Verbrauch (+ 7 1/2 % gegenüber 1978) als auch die Ersparnis (+ 13 %) stärker zugenommen. Die Sparquote, gemessen als Anteil der Ersparnis (ohne nichtentnommene Gewinne der Unternehmen ohne eigene Rechtspersönlichkeit) am verfügbaren Einkommen der privaten Haushalte (ebenefalls ohne nichtentnommene Gewinne), die in den Jahren 1978 12,5 % und 1979 13,1 % betragen hatte, erhöhte sich im Jahr 1980 auf 13,4 %. Es sei in diesem Zusammenhang bemerkt, daß Nettozuführungen zu Rückstellungen (Veränderung der Rückstellungsbestände) für die betriebliche Altersversorgung in dieser Darstellung nicht im verfügbaren Einkommen und damit auch nicht in der Ersparnis der privaten Haushalte enthalten sind; sie gehen jedoch in die empfangenen Vermögensübertragungen und den Finanzierungssaldo der privaten Haushalte ein. Angaben über das verfügbare Einkommen und die Ersparnis der privaten Haushalte einschließlich der Nettozuführungen zu Rückstellungen für die betriebliche Altersversorgung werden regelmäßig von der Deutschen Bundesbank veröffentlicht; entsprechende Zahlen sind auch im Tabellenteil dieses Berichtes nachgewiesen.

Neben der laufenden Ersparnis schlagen sich im Finanzierungssaldo der privaten Haushalte auch die empfangene

Tabelle 16: Verwendung des verfügbaren Einkommens der privaten Haushalte ¹⁾

Jahr ²⁾ Halb- jahr ²⁾	Verfügbares Einkommen		Privater Ver- brauch	Ersparnis		
	insgesamt	ohne nichtent- nommene Gewinne der Unter- nehmen ohne eige- ne Rechts- persön- lichkeit		insgesamt	ohne nichtent- nommene Gewinne der Unter- nehmen ohne eige- ne Rechts- persön- lichkeit	nichtent- nommene Gewinne der Unter- nehmen ohne eigene Rechts- persön- lichkeit
Jahreszahlen						
Mill. DM						
1977	772 930	766 030	669 560	103 370	96 470	6 900
1978	823 610	816 090	713 910	109 700	102 180	7 520
1979	888 830	881 610	766 360	122 470	115 250	7 220
1980		946 060	819 510	...	126 550	
Veränderung gegenüber dem Vorjahr in %						
1977	+ 7,4	+ 6,2	+ 7,4	+ 7,6	— 1,1	×
1978	+ 6,6	+ 6,5	+ 6,6	+ 6,1	+ 5,9	+ 9,0
1979	+ 7,9	+ 8,0	+ 7,3	+ 11,6	+ 12,8	— 4,0
1980		+ 7,3	+ 6,9		+ 9,8	...
1970 = 100						
1977	173	180	182	129	165	32
1978	184	192	194	137	175	34
1979	199	207	209	153	197	33
1980		222	223		217	
% des gesamten verfügbaren Einkommens						
1977	100	99,1	86,6	13,4	12,5	0,9
1978	100	99,1	86,7	13,3	12,4	0,9
1979	100	99,2	86,2	13,8	13,0	0,8
1980	100	
% des verfügbaren Einkommens ohne nichtentnommene Gewinne						
1977	×	100	87,4	×	12,6	×
1978	×	100	87,5	×	12,5	×
1979	×	100	86,9	×	13,1	×
1980	×	100	86,6	×	13,4	×
Halbjahreszahlen						
Mill. DM						
1978 1.Hj		390 300	343 000		47 300	
2.Hj		425 790	370 910		54 880	
1979 1.Hj		422 760	368 500		54 260	
2.Hj		458 850	397 860		60 990	
1980 1.Hj		455 600	393 930		61 670	
2.Hj		490 460	425 580		64 880	
Veränderung gegenüber dem entsprechenden Halbjahr des Vorjahres in %						
1978 1.Hj		+ 6,8	+ 7,5		+ 1,9	
2.Hj		+ 6,3	+ 5,8		+ 9,7	
1979 1.Hj		+ 8,3	+ 7,4		+ 14,7	
2.Hj		+ 7,8	+ 7,3		+ 11,1	
1980 1.Hj		+ 7,8	+ 6,9		+ 13,7	
2.Hj		+ 6,9	+ 7,0		+ 6,4	

¹⁾ Einschl. privater Organisationen ohne Erwerbscharakter. — ²⁾ Ab 1978 vorläufiges Ergebnis.

nen und geleisteten Vermögensübertragungen nieder. Im Jahr 1980 sind die von privaten Haushalten empfangenen Vermögensübertragungen gegenüber dem Vorjahr um 1/2 % zurückgegangen. Diese Abnahme ergab sich aus einem erneuten Rückgang der Gutschriften von staatlichen Sparprämien sowie einer verminderten Gewährung der Arbeitnehmersparzulagen, während die Gutschriften von Wohnungsbauprämien und — nach ersten vorläufigen Schätzungen — die Nettozuführungen zu Rückstellungen für die betriebliche Altersversorgung geringfügig gegenüber 1979 gestiegen sind. Im Jahr 1979 dagegen hatte ein starker Anstieg der Nettozuführungen zu Rückstellungen und eine Zunahme der Gutschriften von Wohnungsbauprämien, trotz eines kräftigen Rückgangs der Zahlungen von Sparprämien, zu einer Erhöhung der empfangenen Vermögensübertragungen der privaten Haushalte geführt. Die von privaten Haushalten geleisteten Vermögensübertragungen nahmen im Jahr 1980 um 5 % gegenüber dem Vorjahr zu; im Jahr 1979 waren sie um 5 1/2 % gestiegen. Zu diesen Zunahmen trägt in starkem Maße die Entwicklung der Zuteilungen von Bauspareinlagen bei, die — soweit für Bauzwecke verwendet — zusammen mit den Tilgungsbeiträgen für Bauspardarlehen als

Tabelle 17: Nettosozialprodukt, verfügbares Einkommen in der Volkswirtschaft und seine Verwendung

Jahr ¹⁾ Halb- jahr ¹⁾	Netto- sozial- produkt zu Markt- preisen	Saldo der laufenden Übertra- gungen zwischen Inländern und der übrigen Welt	Ver- fügbares Ein- kommen	Verwendung des verfügbaren Einkommens		
				Privater Ver- brauch	Staats- ver- brauch	Ersparnis
Jahreszahlen						
Mill. DM						
1977	1 066 350	— 19 070	1 047 280	669 560	239 380	138 340
1978	1 145 930	— 18 600	1 127 330	713 910	257 130	156 290
1979	1 242 060	— 21 570	1 220 490	766 360	278 580	175 550
1980	1 321 650	— 23 440	1 298 210	819 510	303 400	175 300
Veränderung gegenüber dem Vorjahr in %						
1977	+ 6,7	x	+ 6,8	+ 7,4	+ 5,4	+ 6,8
1978	+ 7,5	x	+ 7,6	+ 6,6	+ 7,4	+ 13,0
1979	+ 8,4	x	+ 8,3	+ 7,3	+ 8,3	+ 12,3
1980	+ 6,4	x	+ 6,4	+ 6,9	+ 8,9	— 0,1
1970 = 100						
1977	175	x	174	182	221	111
1978	188	x	188	194	238	125
1979	203	x	203	209	258	141
1980	216	x	216	223	281	141
% des verfügbaren Einkommens						
1977	101,8	— 1,8	100	63,9	22,9	13,2
1978	101,6	— 1,6	100	63,3	22,8	13,9
1979	101,8	— 1,8	100	62,8	22,8	14,4
1980	101,8	— 1,8	100	63,1	23,4	13,5
Halbjahreszahlen						
Mill. DM						
1978 1.Hj	536 270	— 10 660	525 610	343 000	117 230	65 380
2.Hj	609 660	— 7 940	601 720	370 910	139 900	90 910
1979 1.Hj	582 520	— 11 300	571 220	368 500	128 100	74 620
2.Hj	659 540	— 10 270	649 270	397 860	150 480	100 930
1980 1.Hj	628 690	— 12 080	616 610	393 930	139 810	82 870
2.Hj	692 960	— 11 360	681 600	425 580	163 590	92 430
Veränderung gegenüber dem entsprechenden Halbjahr des Vorjahres in %						
1978 1.Hj	+ 6,8	x	+ 6,6	+ 7,5	+ 6,5	+ 1,9
2.Hj	+ 8,1	x	+ 8,6	+ 5,8	+ 8,2	+ 22,6
1979 1.Hj	+ 8,6	x	+ 8,7	+ 7,4	+ 9,3	+ 14,1
2.Hj	+ 8,2	x	+ 7,9	+ 7,3	+ 7,6	+ 11,0
1980 1.Hj	+ 7,9	x	+ 7,9	+ 6,9	+ 9,1	+ 11,1
2.Hj	+ 5,1	x	+ 5,0	+ 7,0	+ 8,7	— 8,4

1) Ab 1978 vorläufiges Ergebnis.

fiktive Vermögensübertragungen an den Unternehmenssektor gebucht werden. Darüber hinaus hatten im Berichtsjahr die Beitragsnachentrichtungen zu den Rentenversicherungen der Arbeiter und Angestellten einen beachtlichen Anstieg zu verzeichnen.

Der Finanzierungssaldo der privaten Haushalte, der sich aus der Ersparnis und dem Saldo der Vermögensübertragungen ergibt, erhöhte sich im Jahr 1980 gegenüber dem Vorjahr um 9 1/2 %; 1979 war er gegenüber 1978 um 14 1/2 % gestiegen.

1.7 Ersparnis und Vermögensbildung

Das für den letzten Verbrauch und die Ersparnis verfügbare Einkommen aller inländischen Sektoren nahm im Jahr 1980 gegenüber dem Vorjahr um 6 1/2 % zu, also in gleichem Maße wie das Nettosozialprodukt zu Marktpreisen, von dem es sich größtmäßig um den Saldo der laufenden Übertragungen zwischen Inländern und der übrigen Welt unterscheidet. Im Jahr 1979 war das verfügbare Einkommen — ebenso wie das Sozialprodukt — bedeutend stärker gestiegen als im Berichtsjahr, nämlich um 8 1/2 % gegenüber 1978. Mit der Zunahme des verfügbaren Einkommens der inländischen Sektoren im Berichtsjahr erhöhte sich der letzte Verbrauch (Privater Verbrauch und Staatsverbrauch) um 7 1/2 %, während die gesamtwirtschaftliche Ersparnis im Jahr 1980 nahezu gleich hoch war wie im Vorjahr. Im Jahr 1979 war der letzte Verbrauch ebenfalls um 7 1/2 % gestiegen, dagegen hatte die gesamt-

wirtschaftliche Ersparnis einen Zuwachs von 12 1/2 % gegenüber 1978 zu verzeichnen gehabt. Die Zunahme des letzten Verbrauchs im Berichtsjahr ergab sich aus einer Erhöhung des Privaten Verbrauchs um 7 % und des Staatsverbrauchs um 9 %. Auch im Jahr 1979 war der Staatsverbrauch gegenüber dem Vorjahr stärker gestiegen (+ 8 1/2 %) als der Private Verbrauch (+ 7 1/2 %).

Im Jahr 1980 zeigte die Ersparnis in den einzelnen Sektoren der Volkswirtschaft eine sehr unterschiedliche Entwicklung: Während sich die Ersparnis der privaten Haushalte um 11 1/2 Mrd. DM (+ 10 %) gegenüber 1979 erhöhte, nahm die Ersparnis des Staates um 2 1/2 Mrd. DM (— 9 1/2 %) und die der Unternehmen um 9 Mrd. DM (— 27 1/2 %) ab (bei dieser Betrachtung sind die nichtentnommenen Gewinne der Unternehmen ohne eigene Rechtspersönlichkeit in die Ersparnis des Unternehmenssektors einbezogen). Bei den privaten Haushalten hat sich mit diesem deutlichen Anstieg der Ersparnis im Berichtsjahr die Entwicklung in den beiden vorangegangenen Jahren 1978 und 1979 fortgesetzt. Dagegen wurde bei den Unternehmen 1980 die hohe Ersparnisbildung in den Jahren 1978 und 1979 bei weitem nicht erreicht. Die Ersparnis des Staates war nach einem Rückgang 1978 im Jahr 1979 wieder angestiegen. Auf die Gründe für die im Gegensatz zum Vorjahr rückläufige Entwicklung der Ersparnis des Staates ist bereits im Abschnitt über die laufenden Einnahmen und Ausgaben des Staates eingegangen worden.

Die Vermögensbildung der Sektoren wird neben der Ersparnis auch von den empfangenen und geleisteten Vermögensübertragungen bestimmt. Von den inländischen Sektoren sind per Saldo nur die Unternehmen Empfänger von Vermögensübertragungen, die vom Staat und von den privaten Haushalten aufgebracht werden. Im Jahr 1980 haben die privaten Haushalte und der Staat jeweils per Saldo 2 Mrd. DM mehr an Vermögensübertragungen geleistet als 1979. Die an die übrige Welt geleisteten abzüglich der aus der übrigen Welt empfangenen Vermögensübertragungen haben im Berichtsjahr um 1 1/2 Mrd. DM gegenüber 1979 zugenommen. Die gegenüber dem Vorjahr per Saldo höheren geleisteten Vermögensübertragungen der privaten Haushalte sind vor allem auf den Rückgang der vom Staat gewährten Arbeitnehmer-sparzulage und Sparprämien einerseits sowie auf die Zunahme der Zuteilung von Bausparmitteln für den Wohnungsbau andererseits zurückzuführen, die in den Volkswirtschaftlichen Gesamtrechnungen als fiktive Vermögensübertragungen vom Sektor der privaten Haushalte an den Unternehmenssektor nachgewiesen werden. Darüber hinaus hatten die Nettozuführungen zu Rückstellungen für Ruhegeldverpflichtungen im Rahmen der betrieblichen Altersversorgung, die in den vom Unternehmenssektor empfangenen Vermögensübertragungen der privaten Haushalte enthalten sind, im Vergleich zum Vorjahr einen relativ geringen Zuwachs zu verzeichnen. In der Zunahme der per Saldo geleisteten Vermögensübertragungen des Staates äußern sich im Berichtsjahr außer vermehrten Investitionszuschüssen an den Unternehmenssektor vor allem die starke Erhöhung der Vermögensübertragungen an die übrige Welt, die auch im Anstieg der per Saldo an die übrige Welt geleisteten Vermögensübertragungen aller inländischen Sektoren zum Ausdruck kommt. Wie bereits im Abschnitt über die laufenden Einnahmen und Ausgaben des Staates erläutert wurde, ergab sich diese Entwicklung hauptsächlich aus dem 1980 verstärkt wirksam gewordenen Schuldenerlaß für die ärmsten Entwicklungsländer sowie aus weiteren Leistungssteigerungen im Rahmen der Entwicklungshilfe.

Die gesamte Vermögensbildung der Volkswirtschaft (ohne nichtrealisierte Wertsteigerungen oder -verluste bei vorhandenen Vermögenswerten, die in den Volkswirtschaftlichen Gesamtrechnungen nicht erfaßt werden) nahm im Jahr 1980 gegenüber dem Vorjahr um 2 Mrd. DM (— 1 %) ab, d. h. stärker als die gesamtwirtschaftliche Ersparnis, die nahezu gleich hoch war wie im

Tabelle 18: Ersparnis und Vermögensbildung
in der Volkswirtschaft

Mill. DM

Jahr ¹⁾ Halbjahr ¹⁾	Alle Sektoren	Unternehmen	Staat	Private Haushalte ²⁾
Jahreszahlen				
Ersparnis ³⁾				
1977	138 340	13 670	28 000	96 470
1978	156 290	28 130	25 980	102 180
1979	175 550	32 840	27 460	115 250
1980	175 300	23 850	24 900	126 550
Saldo der Vermögensübertragungen				
1977	- 1 260	+ 34 370	- 24 160	- 11 470
1978	- 1 230	+ 36 290	- 23 760	- 13 760
1979	- 2 120	+ 37 900	- 25 760	- 14 260
1980	- 3 840	+ 39 940	- 27 660	- 16 120
Ersparnis einschl. Saldo der Vermögensübertragungen (Vermögensbildung)				
1977	137 080	48 240	3 840	85 000
1978	155 060	64 420	2 220	88 420
1979	173 430	70 740	1 700	100 990
1980	171 460	63 790	- 2 760	110 430
Nettoinvestitionen				
1977	127 910	94 850	33 060	—
1978	137 640	100 960	36 680	—
1979	184 750	142 100	42 650	—
1980	201 140	151 850	49 290	—
Finanzierungssaldo ⁴⁾				
1977	+ 9 170	- 46 610	- 29 220	+ 85 000
1978	+ 17 420	- 36 540	- 34 460	+ 88 420
1979	- 11 320	- 71 360	- 40 950	+ 100 990
1980	- 29 680	- 88 060	- 52 050	+ 110 430
Halbjahreszahlen				
Ersparnis ³⁾				
1978 1. Hj	65 380	6 850	11 230	47 300
2. Hj	90 910	21 280	14 750	54 880
1979 1. Hj	74 620	10 740	9 620	54 260
2. Hj	100 930	22 100	17 840	60 990
1980 1. Hj	82 870	9 440	11 760	61 670
2. Hj	92 430	14 410	13 140	64 880
Saldo der Vermögensübertragungen				
1978 1. Hj	- 900	+ 15 870	- 10 200	- 6 570
2. Hj	- 330	+ 20 420	- 13 560	- 7 190
1979 1. Hj	- 870	+ 16 110	- 9 470	- 7 510
2. Hj	- 1 250	+ 21 790	- 16 290	- 6 750
1980 1. Hj	- 2 450	+ 17 400	- 11 830	- 8 020
2. Hj	- 1 390	+ 22 540	- 15 830	- 8 100
Ersparnis einschl. Saldo der Vermögensübertragungen (Vermögensbildung)				
1978 1. Hj	64 480	22 720	1 030	40 730
2. Hj	90 580	41 700	1 190	47 690
1979 1. Hj	73 750	26 850	150	46 750
2. Hj	99 680	43 890	1 550	54 240
1980 1. Hj	80 420	26 840	— 70	53 650
2. Hj	91 040	36 950	- 2 690	56 780
Nettoinvestitionen				
1978 1. Hj	57 040	41 570	15 470	—
2. Hj	80 600	59 390	21 210	—
1979 1. Hj	75 250	58 270	17 030	—
2. Hj	109 500	83 880	25 620	—
1980 1. Hj	94 440	72 890	21 550	—
2. Hj	106 700	78 960	27 740	—
Finanzierungssaldo ⁴⁾				
1978 1. Hj	+ 7 440	- 18 850	- 14 440	+ 40 730
2. Hj	+ 9 980	- 17 690	- 20 020	+ 47 690
1979 1. Hj	- 1 500	- 31 370	- 16 880	+ 46 750
2. Hj	- 9 820	- 39 990	- 24 070	+ 54 240
1980 1. Hj	- 14 020	- 46 050	- 21 620	+ 53 650
2. Hj	- 15 660	- 42 010	- 30 430	+ 56 780

¹⁾ Ab 1978 vorläufiges Ergebnis. — ²⁾ Einschl. privater Organisationen ohne Erwerbscharakter. — ³⁾ Abweichend von der Darstellung im Kontensystem der Volkswirtschaftlichen Gesamtrechnungen sind in die Ersparnis der Unternehmen (unverteilte Gewinne der Unternehmen mit eigener Rechtspersönlichkeit) die nichtentnommenen Gewinne der Unternehmen ohne eigene Rechtspersönlichkeit einbezogen, die Ersparnis der privaten Haushalte u. ä. ist ohne diese nichtentnommenen Gewinne dargestellt. — ⁴⁾ Veränderung der Forderungen abzüglich Veränderung der Verbindlichkeiten.

Jahr 1979. In den vorangegangenen Jahren seit 1976 hatte sich die Vermögensbildung der Volkswirtschaft zum Teil beachtlich erhöht. Der Rückgang im Berichtsjahr resultiert aus einer Abnahme der Vermögensbildung der Unternehmen (um 7 Mrd. DM) und des Staates (um 4 1/2 Mrd. DM), während die Vermögensbildung der privaten Haushalte um 9 1/2 Mrd. DM gegenüber 1979 zugenommen hat.

Die Vermögensbildung eines Sektors ist gleich der Summe aus den Nettoinvestitionen (Bruttoinvestitionen

Schaubild 5

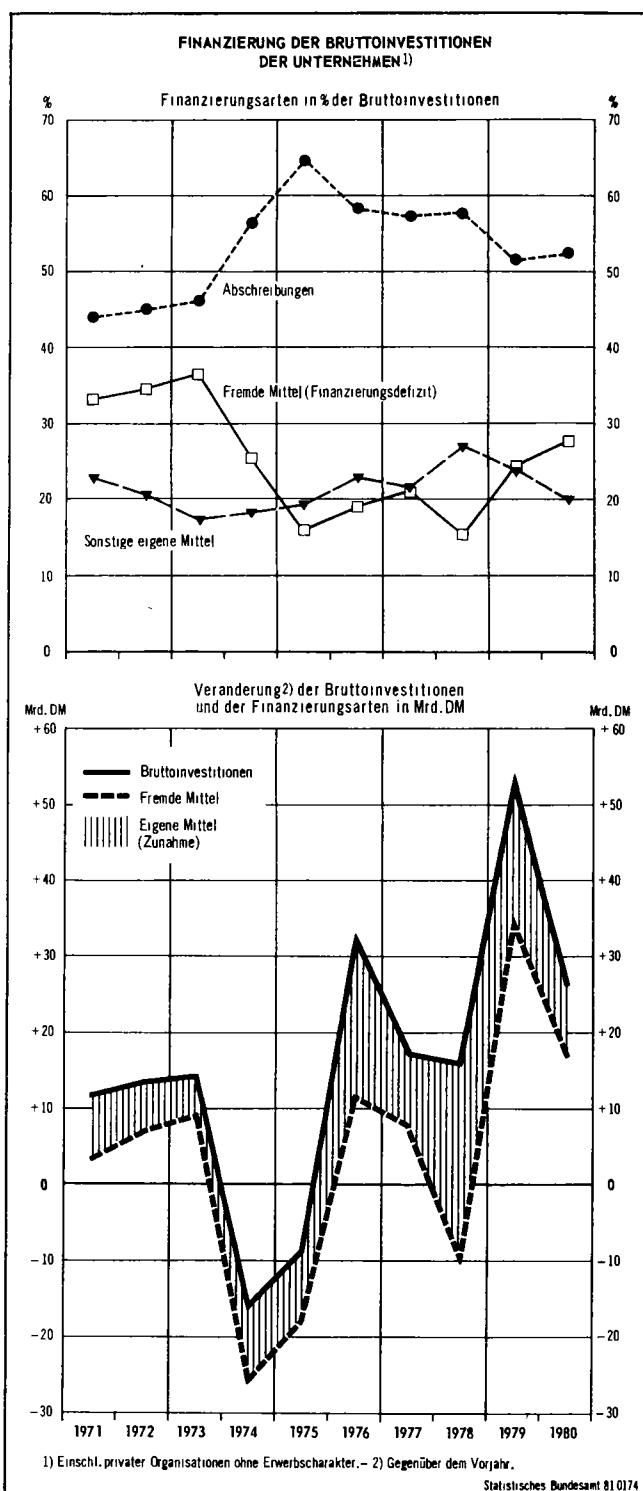

abzüglich Abschreibungen) und dem Finanzierungssaldo. Die Nettoinvestitionen der Unternehmen erhöhten sich im Jahr 1980 um 9 1/2 Mrd. DM; bei einem Rückgang der Vermögensbildung um 7 Mrd. DM nahm dabei das Finanzierungsdefizit gegenüber dem Vorjahr um 16 1/2 Mrd. DM zu. Im Jahr 1979 hatte der sehr starke Anstieg der Nettoinvestitionen um 41 Mrd. DM, bei einer Zunahme der Vermögensbildung um 6 1/2 Mrd. DM, zu einer Erhöhung des Finanzierungsdefizits der Unternehmen um knapp 35 Mrd. DM geführt. Auch das Finanzierungsdefizit des Staates nahm im Berichtsjahr aufgrund höherer Nettoinvestitionen (um 6 1/2 Mrd. DM) und einer gegenüber 1979 um 4 1/2 Mrd. DM verringerten Vermögensbildung deutlich zu (um 11 Mrd. DM). Die privaten Haushalte erhöhten 1980 ihren Finanzierungsüberschuß um 9 1/2

Tabelle 19: Bruttoinvestitionen der Unternehmen¹⁾ und ihre Finanzierung

Jahr ²⁾	Bruttoinvestitionen		Finanzierung der Bruttoinvestitionen			
	insgesamt	darunter Bruttoanlageinvestitionen	Abschreibungen	nicht-entnommene Gewinne	Saldo der Vermögensübertragungen	Finanzierungsdefizit
	Mill. DM					
1977	222 300	209 400	127 450	13 870	34 370	46 610
1978	238 270	229 070	137 310	28 130	36 290	36 540
1979	292 170	263 470	150 070	32 840	37 900	71 360
1980	318 360	292 860	166 510	23 850	39 940	88 060
	% der Bruttoinvestitionen bzw. der Finanzierungsmittel insgesamt					
1977	100	94,2	57,3	6,2	15,5	21,0
1978	100	96,1	57,6	11,8	15,2	15,3
1979	100	90,2	51,4	11,2	13,0	24,4
1980	100	92,0	52,3	7,5	12,5	27,7

¹⁾ Einschl. Wohnungsvermietung und privater Organisationen ohne Erwerbscharakter. — ²⁾ Ab 1978 vorläufiges Ergebnis.

Mrd. DM. Die Nettoinvestitionen aller inländischen Sektoren nahmen im Berichtsjahr gegenüber 1979 um 16½ Mrd. DM zu. Bei einem Rückgang der gesamtwirtschaftlichen Vermögensbildung um 2 Mrd. DM vergrößerte sich damit im Jahr 1980 das Finanzierungsdefizit gegenüber der übrigen Welt um 18½ auf 29½ Mrd. DM. Auf den Zusammenhang zwischen dem Außenbeitrag und dem negativen Finanzierungssaldo gegenüber der übrigen Welt im Jahr 1980 wird im Abschnitt 7 näher eingegangen.

Die Finanzierung der im Jahr 1980 gegenüber dem Vorjahr um 26 auf 318½ Mrd. DM angewachsenen Bruttoinvestitionen (Anlageinvestitionen und Vorratsveränderung) der Unternehmen (einschl. Wohnungsbau) erfolgte mit eigenen Mitteln (Abschreibungen, nichtentnommene Gewinne und Saldo der Vermögensübertragungen) in Höhe von 230½ Mrd. DM und mit fremden Mitteln in Höhe von 88 Mrd. DM. Die Erhöhung der eigenen Mittel um 9½ Mrd. DM gegenüber 1979 setzte sich aus einer Zunahme der Abschreibungen um 16½ Mrd. DM und der per Saldo empfangenen Vermögensübertragungen um 2 Mrd. DM, bei einer Verringerung der nichtentnommenen Gewinne um 9 Mrd. DM, zusammen. Zur Finanzierung ihrer um 26 Mrd. DM höheren Bruttoinvestitionen nahmen die Unternehmen im Jahr 1980 gegenüber dem Vorjahr zusätzlich 16½ Mrd. DM fremde Mittel auf. Das Finanzierungsdefizit der Unternehmen stieg damit im Berichtsjahr auf 88 Mrd. DM. Der Anteil der fremden Mittel an den Bruttoinvestitionen erhöhte sich von 24,4 % im Vorjahr auf 27,7 % im Jahr 1980; der Anteil der eigenen Mittel ging entsprechend zurück. Die Fremdfinanzierungsquote 1980 war die höchste seit 1974; sie blieb jedoch niedriger als Anfang der siebziger Jahre.

1.8 Die wirtschaftlichen Vorgänge mit der übrigen Welt

Die außenwirtschaftlichen Vorgänge, die bereits an verschiedenen Stellen des Textes behandelt worden sind, werden in diesem Abschnitt noch einmal im Zusammenhang dargestellt. Die Ausführungen beschränken sich auf Angaben in jeweiligen Preisen.

Im Rahmen der allgemeinen Entwicklung der außenwirtschaftlichen Vorgänge sind das im Vergleich zum Vorjahr verstärkte Finanzierungsdefizit sowie der negative Außenbeitrag hervorzuheben. Das Finanzierungsdefizit, das 1979 erstmals seit mehr als 10 Jahren zu verzeichnen war, erhöhte sich von 11½ Mrd. DM auf 29½ Mrd. DM im Berichtsjahr. Dieses Gesamtergebnis ist in erster Linie die Folge der Entwicklung des Außenbeitrags (Saldo der Aus- und Einfuhr von Waren und Dienstleistungen), der sich schon 1979 stark abgeschwächt hatte, und zwar auf + 12½ Mrd. DM (nach + 37 Mrd. DM 1978) und 1980 ein Defizit in Höhe von 2½ Mrd. DM aufwies. Ungeachtet des erstmals seit Beginn der fünfziger Jahre negativen Außenbeitrags hat sich die wirtschaftliche Verflechtung mit der übrigen Welt — gemessen am Verhältnis

des Außenhandelsvolumens (Summe der Aus- und Einfuhr von Waren und Dienstleistungen) zum Brutto sozialprodukt — erneut stark vergrößert und erreichte 1980 eine Höhe von 57,4 %, nach 53,7 % im Vorjahr. Der Überschuß im Warenverkehr ging von 29½ Mrd. DM im Jahr 1979 auf 15 Mrd. DM 1980 zurück, das Defizit im Dienstleistungsverkehr — einschließlich des Saldos der Erwerbs- und Vermögenseinkommen zwischen Inländern und der übrigen Welt — lag im Berichtsjahr bei 17½ Mrd. DM und damit nur um ½ Mrd. DM höher als 1979. Neben dem um 15 Mrd. DM verringerten Außenbeitrag trugen auch die per Saldo um 2 Mrd. DM vermehrten laufenden Übertragungen an die übrige Welt (23½ Mrd. DM 1980 gegenüber 21½ Mrd. DM 1979) und der im Vergleich zum Vorjahr um gut 1½ Mrd. DM höhere Saldo der an die übrige Welt geleisteten Vermögensübertragungen (1980: 4 Mrd. DM, 1979: 2 Mrd. DM) zur eingangs erwähnten Verschlechterung der Nettoauslandsposition der Bundesrepublik bei.

Die Ausfuhr von Waren und Dienstleistungen (einschl. empfangener Erwerbs- und Vermögenseinkommen) nahm 1980 gegenüber dem Vorjahr um 46 Mrd. DM zu; dieser Anstieg um 12 % war etwas höher als die Entwicklung im Jahr 1979 (+ 10 % gegenüber 1978). Die Warenausfuhr allein stieg 1980 um 35½ Mrd. DM bzw. 11½ % an. Gegenüber den Angaben der Außenhandelsstatistik über den Generalhandel ist der Wert der Warenausfuhr in die übrige Welt in den Abgrenzungen der Volkswirtschaftlichen Gesamtrechnungen regelmäßig kleiner (1980 um 15 Mrd. DM). Dies erklärt sich aus Unterschieden in den Konzepten, z. B. durch die Nettostellung des grenzüberschreitenden Veredelungsverkehrs und wegen der Bereinigung der Ergebnisse der Außenhandelsstatistik um Rückwaren, Ersatz- und Rückzahlungen, Preisnachlässe u. ä. Solche Korrekturen führten 1980 per Saldo gegenüber dem Generalhandel der Außenhandelsstatistik zu Absetzungen in Höhe von 20 Mrd. DM. Andererseits sind der Warenausfuhr laut Außenhandelsstatistik die Warenlieferungen an die Deutsche Demokratische Republik und Berlin (Ost) in Höhe von 5 Mrd. DM zuzusetzen. — Die Dienstleistungsverkäufe an die übrige Welt erhöhten sich 1980 um 14½ %, nachdem sie im vorangegangenen Jahr um 8 % zugenommen hatten. Die in die Dienstleistungsverkäufe einbezogenen Erwerbs- und Vermögenseinkommen aus dem Ausland, die zum überwiegenden Teil (1980 etwa 82½ %) aus Kapitalerträgen bestehen, sind 1980 um 16 % und damit etwas stärker gestiegen als die gesamte Dienstleistungsausfuhr.

Die Einfuhr von Waren und Dienstleistungen (einschl. geleisteter Erwerbs- und Vermögenseinkommen) nahm 1980 um 61 Mrd. DM bzw. 16½ % zu. Gegenüber der Zuwachsrate im Vorjahr (1979: + 19 %) bedeutet dies eine leichte Verlangsamung des Wachstums, jedoch stieg die gesamte Einfuhr ebenso wie 1979 auch im Berichtsjahr erheblich stärker an als die Ausfuhr von Waren und Dienstleistungen. Die Einfuhr von Waren vergrößerte sich gegenüber 1979 um 49½ Mrd. DM bzw. 18 % (1979: + 20½ %). Auch auf der Einfuhrseite liegt der Gesamtbetrag der Warentransaktionen mit der übrigen Welt nach den Konzepten der Volkswirtschaftlichen Gesamtrechnungen stets unter den Generalhandelszahlen der Außenhandelsstatistik (1980 um 23 Mrd. DM). Zusätzlich zu den bei der Ausfuhr genannten Gründen, die sich auf der Einfuhrseite in der gleichen Richtung auswirken, ist hier vor allem die Absetzung der Frachten und Seetransportversicherungen beim Übergang von der cif- zur fob-Bewertung der Wareneinfuhr von Bedeutung. Neben der Aufstockung der Ergebnisse der Außenhandelsstatistik um die Bezüge aus der Deutschen Demokratischen Republik und Berlin (Ost) in Höhe von 5½ Mrd. DM ergaben sich aus den anderen genannten Gründen 1980 per Saldo Absetzungen in Höhe von 28½ Mrd. DM. Die Dienstleistungskäufe aus der übrigen Welt (einschl. Erwerbs- und Vermögenseinkommen) nahmen 1980 um 12½ % und damit — ähnlich wie die gesamte Einfuhr — etwas weniger zu als 1979 (+ 14½ %).

Tabelle 20: Wirtschaftliche Vorgänge mit der übrigen Welt
Mill. DM

Jahr ¹⁾	Ausfuhr	Einfuhr	Außen- beitrag (Sp. 1 — Sp. 2)	Laufende Übertragungen			Saldo der laufenden Rechnung (Sp. 3 + Sp. 6)	Vermögensübertragungen			Finan- zierungssaldo (Sp. 7 + Sp. 10)
	von Waren und Dienstleistungen			empfangen	geleistet	Saldo (Sp. 4 — Sp. 5)		empfangen	geleistet	Saldo (Sp. 8 — Sp. 9)	
	1	2	3	4	5	6	7	8	9	10	11
1977	330 570	301 070	+ 29 500	7 960	27 030	— 19 070	+ 10 430	140	1 400	— 1 260	+ 9 170
1978	348 070	310 820	+ 37 250	10 090	28 690	— 18 600	+ 18 650	80	1 310	— 1 230	+ 17 420
1979	382 450	370 080	+ 12 370	9 550	31 120	— 21 570	— 9 200	80	2 200	— 2 120	+ 11 320
1980	428 560	430 960	— 2 400	8 920	32 360	— 23 440	— 25 840	60	3 900	— 3 840	— 29 680
Veränderung gegenüber dem Vorjahr											
1977	+ 18 520	+ 17 650	+ 870	+ 2 320	+ 2 240	+ 80	+ 950	+ 70	+ 50	+ 20	+ 970
1978	+ 17 500	+ 9 750	+ 7 750	+ 2 130	+ 1 660	+ 470	+ 8 220	— 60	— 90	+ 30	+ 8 250
1979	+ 34 380	+ 59 260	— 24 880	— 540	+ 2 430	— 2 970	— 27 850	—	+ 890	— 890	— 28 740
1980	+ 46 110	+ 60 880	— 14 770	— 630	+ 1 240	— 1 870	— 16 040	— 20	+ 1 790	— 1 720	— 18 360

¹⁾ Ab 1978 vorläufiges Ergebnis.

Knapp 25 1/2 % der gesamten Dienstleistungseinfuhr entfielen im Berichtsjahr auf die an die übrige Welt geleisteten Erwerbs- und Vermögenseinkommen, die wiederum — wie auf der Ausfuhrseite — zum überwiegenden Teil (1980: 79 1/2 %) aus grenzüberschreitenden Kapitalerträgen bestehen. Die genannten Einkommenszahlungen an die übrige Welt erhöhten sich gegenüber 1979 um 24 1/2 %.

An laufenden Übertragungen wurden 1980 von der übrigen Welt 9 Mrd. DM empfangen; das waren rd. 1/2 Mrd. DM oder 6 1/2 % weniger als im Jahr 1979. Ein Rückgang der empfangenen laufenden Übertragungen war auch schon 1979 zu verzeichnen gewesen und beruhte ebenso wie 1980 vor allem auf den rückläufigen Einnahmen aus dem EG-Agrarfonds. Diese Einnahmen lagen um 3/4 Mrd. DM oder 9 1/2 % niedriger als im Vorjahr. Die an die übrige Welt geleisteten laufenden Übertragungen stiegen von 1979 auf 1980 um gut 1 Mrd. DM oder 4 % auf 32 1/2 Mrd. DM. Bei den geleisteten laufenden Übertragungen spielen seit Jahren die Übertragungen des Staates und die der privaten Haushalte eine gewichtige Rolle. 1980 machten sie 65 bzw. 31 1/2 % des Gesamtbetrages aus. Die laufenden Übertragungen des Staates nahmen im Berichtsjahr um 2 % oder 1/2 Mrd. DM von 20 1/2 auf 21 Mrd. DM zu. Die von den privaten Haushalten an die übrige Welt geleisteten laufenden Übertragungen stiegen von 9 1/2 auf gut 10 Mrd. DM oder um 8 % an. Die darin enthaltenen Heimatüberweisungen ausländischer Arbeitnehmer — sie machen knapp zwei Drittel der privaten laufenden Übertragungen an die übrige Welt aus — erhöhten sich leicht um 2 1/2 %. Sie hatten nach langjährigen Abnahmen erstmals im Jahr 1979 wieder zugenommen.

Der Saldo der laufenden Einnahmen und Ausgaben im Wirtschaftsverkehr mit der übrigen Welt zeigt für 1980 ein Defizit in Höhe von 26 Mrd. DM. Diese Größe ergibt sich, indem man vom Außenbeitrag (— 2 1/2 Mrd. DM) die per Saldo an die übrige Welt geleisteten

laufenden Übertragungen (23 1/2 Mrd. DM) abzieht. Ein negativer Saldo der laufenden Rechnung bedeutet in gesamtwirtschaftlicher Sicht, daß die inländischen Nettoinvestitionen der betreffenden Periode nicht vollständig durch die Ersparnis der inländischen Sektoren finanziert worden sind. Vielmehr hat, unter Berücksichtigung des Saldos der Vermögensübertragungen, ein Abbau von Forderungen gegenüber dem Ausland bzw. eine Zunahme der Kredite des Auslandes stattgefunden.

Die aus der übrigen Welt empfangenen Vermögensübertragungen waren, wie in den Vorjahren, unbedeutend (0,06 Mrd. DM). Von den geleisteten Vermögensübertragungen an die übrige Welt in Höhe von 4 Mrd. DM entfiel der überwiegende Teil (89 1/2 %) auf Leistungen des Staates. Sie flossen zum größten Teil an Entwicklungsländer (u. a. auch in Form von Schuldenerlassen der Bundesregierung gegenüber den ärmsten Schuldnerländern in der dritten Welt) sowie an die Deutsche Demokratische Republik und Berlin (Ost) für die vertraglich vereinbarte Kostenbeteiligung am Straßenbau.

Der Finanzierungssaldo gegenüber der übrigen Welt, der sich nach Abzug der per Saldo an die übrige Welt geleisteten Vermögensübertragungen vom Saldo der laufenden Einnahmen und Ausgaben ergibt, weist 1980 im gesamten Leistungsverkehr mit der übrigen Welt ein Defizit in Höhe von 29 1/2 Mrd. DM auf; im Vorjahr hatte das Defizit 11 1/2 Mrd. DM betragen. Die Saldenbetrachtung zeigt, daß sich die Zunahme des Defizits um nahezu 18 1/2 Mrd. DM von 1979 auf 1980 zum überwiegenden Teil auf den Rückgang des Außenbeitrags (— 15 Mrd. DM), vor allem auf die verminderten Überschüsse im Warenverkehr zurückführen läßt. Gleichzeitig erhöhten sich die per Saldo an die übrige Welt geleisteten laufenden Übertragungen um knapp 2 Mrd. DM und die geleisteten Vermögensübertragungen um 1 1/2 Mrd. DM.

Tabellenteil

1 Konten der Volkswirtschaftlichen Gesamtrechnungen
1.1 Vereinfachtes Kontensystem

Bu- chungs- Nr.	Position	1977	1978 ¹⁾	1979 ¹⁾	Bu- chungs- Nr.	Position	1977	1978 ¹⁾	1979 ¹⁾
		Mill. DM					Mill. DM		
0 Zusammengefaßtes Güterkonto									
0.10	Produktionswerte	3 205 740	3 406 310	3 752 860	0.60	Vorleistungen	2 040 220	2 158 540	2 401 650
	Unternehmen	2 906 680	3 084 360	3 404 440		Unternehmen	1 901 180	2 007 360	2 236 710
	Staat	271 740	292 220	316 000		Staat	131 350	142 700	155 570
	Priv. Haushalte	1 600	1 660	1 750		Priv. Organisationen			
	Priv. Organisationen					o.E.	7 690	8 480	9 370
	o.E.	25 720	28 070	30 670	0.70	Letzter Verbrauch	908 940	971 040	1 044 940
0.40	Einfuhr von Waren und Dienstleistungen	281 940	293 460	349 060	0.71	Privater Verbrauch	669 560	713 910	766 360
0.45	Einfuhrabgaben	34 970	38 610	45 150	0.711	Käufe der priv. Haushalte	661 900	705 250	756 560
					0.715	Eigenverbrauch der priv. Organisationen o.E.	7 660	8 660	9 800
					0.75	Staatsverbrauch	239 380	257 130	278 580
					0.80	Bruttoinvestitionen	262 160	282 410	343 090
					0.81	Anlageinvestitionen Unternehmen 2)	248 960	273 010	314 390
						Staat	209 400	229 070	263 470
						Staat	39 560	43 940	50 920
					0.85	Vorratsveränderung Unternehmen	13 200	9 400	28 700
						Staat	12 900	9 200	28 700
						Staat	300	200	-
					0.90	Ausfuhr von Waren und Dienstleistungen	311 330	326 390	357 390
Gesamtes Aufkommen von Gütern aus der Produktion und Einfuhr		3 522 650	3 738 380	4 147 070	Gesamte Verwendung von Gütern		3 522 650	3 738 380	4 147 070

1 Unternehmen
1-1 Produktionskonto³⁾

1-1.10	Vorleistungen	1 901 180	2 007 360	2 236 710	1-1.60	Produktionswert	2 906 680	3 084 360	3 404 440
1-1.49	Bruttowertschöpfung	1 005 500	1 077 000	1 167 730					
Summe		2 906 680	3 084 360	3 404 440	Summe		2 906 680	3 084 360	3 404 440

1-2 Einkommensentstehungskonto

1-2.10	Abschreibungen	125 640	135 370	147 930	1-2.50	Bruttowertschöpfung	1 005 500	1 077 000	1 167 730
1-2.20	Geleistete Produktionssteuern	113 940	125 080	134 440	1-2.70	Empfangene Subventionen	19 320	23 940	24 840
	an den Staat	113 860	125 010	134 370		vom Staat	19 230	23 840	24 770
	an die übrige Welt	80	70	70		von der übrigen Welt	90	100	70
1-2.49	Beitrag zum Nettoinlandsprodukt zu Faktorkosten (Nettowertschöpfung)	785 240	840 490	910 200					
Summe		1 024 820	1 100 940	1 192 570	Summe		1 024 820	1 100 940	1 192 570

1-3 Einkommensverteilungskonto

1-3.10	Geleistete Einkommen aus unselbständiger Arbeit	517 420	552 500	595 380	1-3.50	Beitrag zum Nettoinlandsprodukt zu Faktorkosten (Nettowertschöpfung)	785 240	840 490	910 200
	an priv. Haushalte	515 200	550 160	592 920	1-3.70	Empfangene Einkommen aus Unternehmertätigkeit und Vermögen	39 360	43 420	50 280
	an die übrige Welt	2 220	2 340	2 460		vom Staat	16 140	17 130	19 290
1-3.20	Geleistete Einkommen aus Unternehmertätigkeit und Vermögen	281 070	292 970	321 130		von priv. Haushalten 2)	7 510	8 220	9 790
	an den Staat	8 890	10 690	12 670		von der übrigen Welt	15 710	18 070	21 200
	an priv. Haushalte 2)	255 710	267 750	290 480					
	an die übrige Welt	16 470	14 530	17 980					
1-3.49	Anteil am Volkseinkommen (unverteilte Gewinne) 4)	26 110	38 440	43 970					
Summe		824 600	883 910	960 480	Summe		824 600	883 910	960 480

Fußnoten siehe S. 36.

1.1 Vereinfachtes Kontensystem

Bu- chungs- Nr.	Position	1977	1978 ¹⁾	1979 ¹⁾	Bu- chungs- Nr.	Position	1977	1978 ¹⁾	1979 ¹⁾
		Mill. DM					Mill. DM		
1 Unternehmen									
1-4 Einkommensumverteilungskonto ⁵⁾									
1-4.20	Geleistete direkte Steuern				1-4.50	Anteil am Volkseinkommen (unverteilte Gewinne)	26 110	38 440	43 970
	an den Staat	24 430	25 340	28 000					
1-4.35	Soziale Leistungen	16 100	17 020	17 910	1-4.80	Empfangene Sozialbeiträge			
	an priv. Haushalte	16 040	16 950	17 830		von priv. Haushalten	20 070	23 200	26 000
	an die übrige Welt	60	70	80					
1-4.40	Sonstige geleistete laufende Übertragungen	29 630	32 410	35 770	1-4.90	Sonstige empfangene laufende Übertragungen	30 950	33 740	37 330
	an Unternehmen	7 830	8 520	9 450		von Unternehmen	7 830	8 520	9 450
	an den Staat	1 990	2 080	2 300		vom Staat	2 860	3 060	3 420
	an priv. Haushalte ²⁾	19 130	20 960	23 170		von priv. Haushalten ²⁾	19 760	21 640	23 900
	an die übrige Welt	680	850	850		von der übrigen Welt	500	520	560
1-4.49	Verfügbares Einkommen	6 970	20 610	25 620					
	Summe	77 130	95 380	107 300		Summe	77 130	95 380	107 300
1-5 Einkommensverwendungskonto ⁵⁾									
1-5.49	Ersparnis	6 970	20 610	25 620	1-5.50	Verfügbares Einkommen	6 970	20 610	25 620
	Summe	6 970	20 610	25 620		Summe	6 970	20 610	25 620
1-6 Vermögensveränderungskonto									
1-6.20	Bruttoinvestitionen	222 300	238 270	292 170	1-6.50	Ersparnis	6 970	20 610	25 620
	1-6.21 Anlageinvestitionen ²⁾	209 400	229 070	263 470	1-6.60	Nichtentnommene Gewinne der Unternehmen ohne eigene Rechtspersönlichkeit	6 900	7 520	7 220
	1-6.25 Vorratsveränderung	12 900	9 200	28 700					
1-6.30	Geleistete Vermögensübertragungen	14 020	16 140	18 720	1-6.70	Abschreibungen ²⁾	127 450	137 310	150 070
	an Unternehmen	1 400	1 010	960	1-6.80	Empfangene Vermögensübertragungen	48 390	52 430	56 620
	an den Staat	3 630	3 700	3 910		von Unternehmen	1 400	1 010	960
	an priv. Haushalte ²⁾	8 990	11 430	13 850		vom Staat	19 030	20 390	22 730
						von priv. Haushalten ²⁾	27 960	31 030	32 930
1-6.49	Finanzierungssaldo	- 46 610	- 36 540	- 71 360					
	Summe	189 710	217 870	239 530		Summe	189 710	217 870	239 530
1-7 Finanzierungskonto									
1-7.10	Veränderung der Forderungen	207 600	277 340	232 310	1-7.50	Finanzierungssaldo	- 46 610	- 36 540	- 71 360
					1-7.60	Veränderung der Verbindlichkeiten	253 920	313 340	302 740
					1-7.99	Statistische Differenz	290	540	930
	Summe	207 600	277 340	232 310		Summe	207 600	277 340	232 310
2 Staat (einschl. Sozialversicherung)									
2-1 Produktionskonto									
2-1.10	Vorleistungen	131 350	142 700	155 570	2-1.60	Produktionswert	271 740	292 220	316 000
2-1.49	Bruttowertschöpfung	140 390	149 520	160 430					
	Summe	271 740	292 220	316 000		Summe	271 740	292 220	316 000
2-2 Einkommensentstehungskonto									
2-2.10	Abschreibungen	6 800	7 460	8 270	2-2.50	Bruttowertschöpfung	140 390	149 520	160 430
2-2.20	Geleistete Produktionssteuern								
	an den Staat	210	220	230					
2-2.49	Beitrag zum Nettoinlandsprodukt zu Faktorkosten (Nettowertschöpfung)	133 380	141 840	151 930					
	Summe	140 390	149 520	160 430		Summe	140 390	149 520	160 430

Fußnoten siehe S. 36.

1.1 Vereinfachtes Kontensystem

Bu- chungs- Nr.	Position	1977	1978 ¹⁾	1979 ¹⁾	Bu- chungs- Nr.	Position	1977	1978 ¹⁾	1979 ¹⁾
		Mill. DM					Mill. DM		
2 Staat (einschl. Sozialversicherung)									
2-3 Einkommensverteilungskonto									
2-3.10	Geleistete Einkommen aus unselbständiger Arbeit	133 380	141 840	151 930	2-3.50	Beitrag zum Nettoinlands- produkt zu Faktorkosten (Nettowertschöpfung)	133 380	141 840	151 930
	an priv. Haushalte	133 360	141 820	151 910	2.3.70	Empfangene Vermögens- einkommen	10 270	11 850	13 690
	an die übrige Welt	20	20	20		von Unternehmen	8 890	10 690	12 670
2-3.20	Geleistete Vermögensein- kommen (Zinsen auf öffentl. Schulden)	20 470	21 520	24 210		von Staat	1 230	1 060	930
	an Unternehmen	16 140	17 130	19 290		von der übrigen Welt	150	100	90
	an den Staat	1 230	1 060	930					
	an priv. Haushalte ²⁾	2 680	2 860	3 430					
	an die übrige Welt	420	470	560					
2-3.49	Anteil am Volkseinkommen	- 10 200	- 9 670	- 10 520					
Summe		143 650	153 690	165 620	Summe		143 650	153 690	165 620
2-4 Einkommensumverteilungskonto									
2-4.10	Geleistete Subventionen				2-4.50	Anteil am Volkseinkommen	- 10 200	- 9 670	- 10 520
	an Unternehmen	19 230	23 840	24 770	2-4.60	Empfangene indirekte Steuern (Produktions- steuern u. Einfuhrab- gaben)	149 050	163 850	179 770
2-4.35	Soziale Leistungen	192 890	204 120	215 800	2-4.61	Produktionssteuern von Unternehmen	114 080	125 240	134 620
	an priv. Haushalte	188 890	199 950	211 550		von Staat	113 860	125 010	134 370
	an die übrige Welt	4 000	4 170	4 250		von priv. Org. o.E.	210	220	230
2-4.40	Sonstige geleistete lau- fende Übertragungen	22 110	24 240	26 990			10	10	20
	an Unternehmen	2 860	3 060	3 420	2-4.65	Einfuhrabgaben	34 970	38 610	45 150
	an priv. Organisationen o.E.	5 610	6 380	7 170	2-4.70	Empfangene direkte Steuern	164 650	167 490	175 510
	an die übrige Welt	13 640	14 800	16 400		von Unternehmen ²⁾	24 430	25 340	28 000
2-4.49	Verfügbares Einkommen	267 380	283 110	306 040		von priv. Haushalten	140 170	142 070	147 690
						von der übrigen Welt	50	80	- 180
					2-4.80	Empfangene Sozialbeiträge	185 620	198 600	213 530
						von priv. Haushalten	185 020	197 960	212 830
						von der übrigen Welt	600	640	700
					2-4.90	Sonstige empfangene lau- fende Übertragungen	12 490	15 040	15 310
						von Unternehmen ²⁾	1 990	2 080	2 300
						von priv. Haushalten	4 220	4 710	5 040
						von der übrigen Welt	6 280	8 250	7 970
Summe		501 610	535 310	573 600	Summe		501 610	535 310	573 600
2-5 Einkommensverwendungskonto									
2-5.10	Staatsverbrauch	239 380	257 130	278 580	2-5.50	Verfügbares Einkommen	267 380	283 110	306 040
2-5.49	Ersparnis	28 000	25 980	27 460					
Summe		267 380	283 110	306 040	Summe		267 380	283 110	306 060
2-6 Vermögensveränderungskonto									
2-6.20	Bruttoinvestitionen	39 860	44 140	50 920	2-6.50	Ersparnis	28 000	25 980	27 460
	2-6.21 Anlageinvestitionen	39 560	43 940	50 920	2-6.70	Abschreibungen	6 800	7 460	8 270
	2-6.25 Vorratsveränderung	300	200	-	2-6.80	Empfangene Vermögens- übertragungen	6 210	5 840	6 010
2-6.30	Geleistete Vermögensüber- tragungen	30 370	29 600	31 770		von Unternehmen	3 630	3 700	3 910
	an Unternehmen ²⁾	19 030	20 390	22 730		von priv. Haushalten ²⁾	2 460	2 080	2 040
	an priv. Haushalte	10 220	8 180	7 160		von der übrigen Welt	120	60	60
	an die übrige Welt	1 120	1 030	1 880					
2-6.49	Finanzierungssaldo	- 29 220	- 34 460	- 40 950					
Summe		41 010	39 280	41 740	Summe		41 010	39 280	41 740
2-7 Finanzierungskonto									
2-7.10	Veränderung der Forderungen	7 850	10 370	2 780	2-7.50	Finanzierungssaldo	- 29 220	- 34 460	- 40 950
					2-7.60	Veränderung der Verbind- lichkeiten	37 330	45 180	44 280
					2-7.99	Statistische Differenz	- 260	- 350	- 550
Summe		7 850	10 370	2 780	Summe		7 850	10 370	2 780

Fußnoten siehe S. 36.

1.1 Vereinfachtes Kontensystem

Bu- chungs- Nr.	Position	1977	1978 ¹⁾	1979 ¹⁾	Bu- chungs- Nr.	Position	1977	1978 ¹⁾	1979 ¹⁾
		Mill. DM					Mill. DM		
3 Private Haushalte und private Organisationen ohne Erwerbscharakter									
3-1 Produktionskonto									
3-1.10	Vorleistungen der priv. Organisationen o.E.	7 690	8 480	9 370	3-1.60	Produktionswert	27 320	29 730	32 420
3-1.49	Bruttowertschöpfung	19 630	21 250	23 050	3-1.61	Priv. Haushalte	1 600	1 660	1 750
					3-1.65	Priv. Organisationen o.E.	25 720	28 070	30 670
Summe		27 320	29 730	32 420	Summe		27 320	29 730	32 420
3-2 Einkommensentstehungskonto									
3-2.10	Abschreibungen der priv. Organisationen o.E.	1 810	1 940	2 140	3-2.50	Bruttowertschöpfung	19 630	21 250	23 050
3-2.20	Geleistete Produktionssteuern der priv. Organisationen o.E. an den Staat	10	10	20					
3-2.49	Beitrag zum Nettoinlandsprodukt zu Faktorkosten (Nettowertschöpfung)	17 810	19 300	20 890					
Summe		19 630	21 250	23 050	Summe		19 630	21 250	23 050
3-3 Einkommensverteilungskonto									
3-3.10	Geleistete Einkommen aus unselbständiger Arbeit an priv. Haushalte	17 810	19 300	20 890	3-3.50	Beitrag zum Nettoinlandsprodukt zu Faktorkosten (Nettowertschöpfung)	17 810	19 300	20 890
3-3.20	Geleistete Vermögenseinkommen (Zinsen auf Konsumentenschulden) an Unternehmen	7 510	8 220	9 790	3-3.60	Empfangene Einkommen aus unselbständiger Arbeit von Unternehmen vom Staat von priv. Haushalten ²⁾ von der übrigen Welt	669 680 515 200 133 360 17 810 3 310	714 720 550 160 141 820 19 300 3 440	769 410 592 920 151 910 20 890 3 690
3-3.49	Anteil am Volkseinkommen	920 630	977 180	1 053 610	3-3.70	Empfangene Einkommen aus Unternehmertätigkeit und Vermögen von Unternehmen vom Staat von der übrigen Welt	258 460 255 710 2 680 70	270 680 267 750 2 860 70	293 990 290 480 3 430 80
Summe		945 950	1 004 700	1 084 290	Summe		945 950	1 004 700	1 084 290
3-4 Einkommensumverteilungskonto ⁶⁾									
3-4.20	Geleistete direkte Steuern an den Staat	140 170	142 070	147 690	3-4.50	Anteil am Volkseinkommen	920 630	977 180	1 053 610
3-4.30	Geleistete Sozialbeiträge an Unternehmen ⁴⁾ an den Staat an priv. Haushalte an die übrige Welt	207 000 20 070 185 020 1 820 90	223 180 23 200 197 960 1 920 100	241 120 26 000 212 830 2 190 100	3-4.80	Empfangene Sozialbeiträge von priv. Haushalten	1 820	1 920	2 190
					3-4.85	Empfangene soziale Leistungen von Unternehmen ⁴⁾ vom Staat von priv. Haushalten von der übrigen Welt	206 280 16 040 188 890 1 050 300	218 330 16 950 199 950 1 120 310	230 830 17 830 211 550 1 190 260
3-4.35	Soziale Leistungen an priv. Haushalte	1 050	1 120	1 190	3-4.90	Sonstige empfangene laufende Übertragungen von Unternehmen ⁴⁾ vom Staat von der übrigen Welt	24 880 19 130 5 610 140	27 530 20 960 6 380 190	30 510 23 170 7 170 170
3-4.40	Sonstige geleistete laufende Übertragungen an Unternehmen ⁴⁾ an den Staat an die übrige Welt	32 460 19 760 4 220 8 480	34 980 21 640 4 710 8 630	38 310 23 900 5 040 9 370					
3-4.49	Verfügbares Einkommen	772 930	823 610	888 830	Summe		1 153 610	1 224 960	1 317 140
Summe		1 153 610	1 224 960	1 317 140	Summe		1 153 610	1 224 960	1 317 140
3-5 Einkommensverwendungskonto ⁶⁾									
3-5.10	Privater Verbrauch	669 560	713 910	766 360	3-5.50	Verfügbares Einkommen	772 930	823 610	888 830
3-5.11	Käufe der priv. Haushalte	661 900	705 250	756 560					
3-5.15	Eigenverbrauch der pr. Organisationen o.E.	7 660	8 660	9 800					
3-5.49	Ersparnis	103 370	109 700	122 470					
Summe		772 930	823 610	888 830	Summe		772 930	823 610	888 830

Fußnoten siehe S. 36.

1.1 Vereinfachtes Kontensystem

Bu- chungs- Nr.	Position	1977	1978 ¹⁾	1979 ¹⁾	Bu- chungs- Nr.	Position	1977	1978 ¹⁾	1979 ¹⁾
		Mill. DM					Mill. DM		
3 Private Haushalte und private Organisationen ohne Erwerbscharakter									
3-6 Vermögensveränderungskonto									
3-6.10	Nichtentnommene Gewinne der Unternehmen ohne eig. Rechtspers.	6 900	7 520	7 220	3-6.50	Ersparnis	103 370	109 700	122 470
3-6.30	Geleistete Vermögensübertragungen	30 700	33 390	35 290	3-6.80	Empfangene Vermögensübertragungen	19 230	19 630	21 030
	an Unternehmen	27 960	31 030	32 930		von Unternehmen	8 990	11 430	13 850
	an den Staat	2 460	2 080	2 040		vom Staat	10 220	8 180	7 160
	an die übrige Welt	280	280	320		von der übrigen Welt	20	20	20
3-6.49	Finanzierungssaldo	85 000	88 420	100 990					
Summe		122 600	129 330	143 500	Summe		122 600	129 330	143 500
3-7 Finanzierungskonto									
3-7.10	Veränderung der Forderungen	99 550	105 990	120 550	3-7.50	Finanzierungssaldo	85 000	88 420	100 990
					3-7.60	Veränderung der Verbindlichkeiten	14 550	17 570	19 560
Summe		99 550	105 990	120 550	Summe		99 550	105 990	120 550
8 Zusammengefaßtes Konto der übrigen Welt									
8.10	Käufe von Waren und Dienstleistungen	311 330	326 390	357 390	8.60	Verkäufe von Waren und Dienstleistungen	281 940	293 460	349 060
8.20	Geleistete Erwerbs- und Vermögenseinkommen	19 240	21 680	25 060	8.70	Empfangene Erwerbs- und Vermögenseinkommen	19 130	17 360	21 020
8.21	Einkommen aus unselbstständiger Arbeit				8.71	Einkommen aus unselbstständiger Arbeit	2 240	2 360	2 480
	an priv. Haushalte	3 310	3 440	3 690		von Unternehmen	2 220	2 340	2 460
8.25	Einkommen aus Unternehmertätigkeit und Vermögen	15 930	18 240	21 370		vom Staat	20	20	20
	an Unternehmen	15 710	18 070	21 200	8.75	Einkommen aus Unternehmertätigkeit und Vermögen	16 890	15 000	18 540
	an den Staat	150	100	90		von Unternehmen	16 470	14 530	17 980
	an priv. Haushalte 2)	70	70	80		vom Staat	420	470	560
8.30	Geleistete Übertragungen	8 100	10 170	9 630	8.80	Empfangene Übertragungen	28 430	30 000	33 320
8.31	Subventionen				8.81	Produktionssteuern			
	an Unternehmen	90	100	70		von Unternehmen	80	70	70
8.32	Direkte Steuern				8.83	Sozialbeiträge			
	an den Staat	50	80	- 180		von priv. Haushalten	90	100	100
8.33	Sozialbeiträge				8.84	Soziale Leistungen	4 060	4 240	4 330
	an den Staat	600	640	700		von Unternehmen	60	70	80
8.34	Soziale Leistungen					vom Staat	4 000	4 170	4 250
	an priv. Haushalte	300	310	260	8.85	Sonstige laufende Übertragungen	22 800	24 280	26 620
8.35	Sonstige laufende Übertragungen	6 920	8 960	8 700		von Unternehmen	680	850	850
	an Unternehmen	500	520	560		vom Staat	13 640	14 800	16 400
	an den Staat	6 280	8 250	7 970		von priv. Haushalten 2)	8 480	8 630	9 370
	an priv. Haushalte 2)	140	190	170	8.87	Vermögensübertragungen	1 400	1 310	2 200
8.37	Vermögensübertragungen	140	80	80		von Staat	1 120	1 030	1 880
	an den Staat	120	60	60		von priv. Haushalten 2)	280	280	320
	an priv. Haushalte 2)	20	20	20	8.90	Veränderung der Verbindlichkeiten	38 410	57 680	27 710
8.40	Veränderung der Forderungen	29 210	40 070	38 650	8.99	Statistische Differenz	- 30	- 190	- 380
Aufwendungen der übrigen Welt		367 880	398 310	430 730	Erträge der übrigen Welt		367 880	398 310	430 730

Fußnoten siehe S. 36.

1.2 Konten der Gebietskörperschaften

Bu- chungs- Nr.	Position	1977	1978 ¹⁾	1979 ¹⁾	Bu- chungs- Nr.	Position	1977	1978 ¹⁾	1979 ¹⁾
		Mill. DM					Mill. DM		
21-1 Produktionskonto									
21-1.10	Vorleistungen	66 190	72 800	80 200	21-1.60	Produktionswert	199 240	214 590	232 310
21-1.49	Bruttowertschöpfung	133 050	141 790	152 110					
Summe		199 240	214 590	232 310	Summe		199 240	214 590	232 310
21-2 Einkommensentstehungskonto									
21-2.10	Abschreibungen	6 630	7 270	8 050	21-2.50	Bruttowertschöpfung	133 050	141 790	152 110
21-2.20	Geleistete Produktions- steuern an den Staat	200	210	220					
21-2.49	Beitrag zum Nettoinlands- produkt zu Faktorkosten (Nettowertschöpfung)	126 220	134 310	143 840					
Summe		133 050	141 790	152 110	Summe		133 050	141 790	152 110
21-3 Einkommensverteilungskonto									
21-3.10	Geleistete Einkommen aus unselbständiger Arbeit an priv. Haushalte an die übrige Welt	126 220 126 200 20	134 310 134 290 20	143 840 143 820 20	21-3.50	Beitrag zum Nettoinlands- produkt zu Faktorkosten (Nettowertschöpfung)	126 220	134 310	143 840
21-3.20	Geleistete Vermögensein- kommen (Zinsen auf öf- fentl. Schulden) an Unternehmen an den Staat an priv. Haushalte ²⁾ an die übrige Welt	20 470 16 140 1 230 2 680 420	21 520 17 130 1 060 2 860 470	24 210 19 290 930 3 430 560	21-3.70	Empfangene Vermögensein- kommen von Unternehmen vom Staat von der übrigen Welt	5 790 5 190 450 150	7 900 7 380 420 100	9 750 9 250 410 90
21-3.49	Anteil am Volkseinkommen	- 14 680	- 13 620	- 14 460					
Summe		132 010	142 210	153 590	Summe		132 010	142 210	153 590
21-4 Einkommensumverteilungskonto									
21-4.10	Geleistete Subventionen an Unternehmen	19 140	23 750	24 620	21-4.50	Anteil am Volkseinkommen	- 14 680	- 13 620	- 14 460
21-4.35	Soziale Leistungen an priv. Haushalte an die übrige Welt	60 190 57 930 2 260	63 530 61 290 2 240	67 810 65 560 2 250	21-4.60	Empfangene indirekte Steuern	149 050	163 850	179 770
21-4.40	Sonstige geleistete lau- fende Übertragungen an Unternehmen an öffentl. Körperschaften an priv. Organisationen o.E. an die übrige Welt	90 790 2 860 69 530 5 610 12 790	100 640 3 060 77 310 6 380 13 890	108 390 3 420 82 280 7 170 15 520	21-4.61	Produktions- steuern von Unternehmen vom Staat von priv. Org. o.E.	114 080 113 860 210 10	125 240 125 010 220 10	134 620 134 370 230 20
21-4.49	Verfügbares Einkommen	198 720	207 420	223 050	21-4.65	Einfuhrabgaben	34 970	38 610	45 150
					21-4.70	Empfangene direkte Steuern von Unternehmen von priv. Haushalten ²⁾ von der übrigen Welt	164 650 24 430 140 170 50	167 490 25 340 142 070 80	175 510 28 000 147 690 - 180
					21-4.80	Empfangene Sozialbeiträge von priv. Haushalten	16 700	17 900	19 040
					21-4.90	Sonstige empfangene lau- fende Übertragungen von Unternehmen von öffentl. Körper- schaften ²⁾ von priv. Haushalten ²⁾ von der übrigen Welt	53 120 970 41 650 4 220 6 280	59 720 1 050 45 710 4 710 8 250	64 010 1 170 49 830 5 040 7 970
Summe		368 840	395 340	423 870	Summe		368 840	395 340	423 870
21-5 Einkommensverwendungskonto									
21-5.10	Staatsverbrauch (Anteil)	166 890	179 510	194 890	21-5.50	Verfügbares Einkommen	198 720	207 420	223 050
21-5.49	Ersparnis	31 830	27 910	28 160					
Summe		198 720	207 420	223 050	Summe		198 720	207 420	223 050
21-6 Vermögensveränderungskonto									
21-6.20	Bruttoinvestitionen	39 260	43 650	50 400	21-6.50	Ersparnis	31 830	27 910	28 160
21-6.21	Anlageinvestitionen	38 960	43 450	50 400	21-6.70	Abschreibungen	6 630	7 270	8 050
21-6.25	Vorratsveränderung	300	200	-	21-6.80	Empfangene Vermögens- übertragungen	23 660	26 350	28 760
21-6.30	Geleistete Vermögensüber- tragungen an Unternehmen an öffentl. Körpersch. an priv. Haushalte ²⁾ an die übrige Welt	48 350 18 540 18 900 10 220 690	50 000 19 690 21 530 8 180 600	54 250 21 550 23 660 7 160 1 880		von Unternehmen von öffentl. Körpersch. von priv. Haushalten ²⁾ von der übrigen Welt	3 630 19 010 900 120	3 700 21 650 940 60	3 910 23 780 1 010 60
21-6.49	Finanzierungssaldo	- 25 490	- 32 120	- 39 680					
Summe		62 120	61 530	64 970	Summe		62 120	61 530	64 970
21-7 Finanzierungskonto									
21-7.10	Veränderung der Forde- rungen ⁷⁾	9 510	10 630	3 040	21-7.50	Finanzierungssaldo	- 25 490	- 32 120	- 39 680
					21-7.60	Veränderung der Verbind- lichkeiten ⁷⁾	35 200	42 930	43 380
					21-7.99	Statistische Differenz	- 200	- 180	- 660
Summe		9 510	10 630	3 040	Summe		9 510	10 630	3 040

Fußnoten siehe S. 36.

1.3 Konten der Sozialversicherung

Bu- chungs- Nr.	Position	1977	1978 ¹⁾	1979 ¹⁾	Bu- chungs- Nr.	Position	1977	1978 ¹⁾	1979 ¹⁾
		Mill. DM					Mill. DM		
22-1 Produktionskonto									
22-1.10	Vorleistungen	65 160	69 900	75 370	22-1.60	Produktionswert	72 500	77 630	83 690
22-1.49	Bruttowertschöpfung	7 340	7 730	8 320					
Summe		72 500	77 630	83 690	Summe		72 500	77 630	83 690
22-2 Einkommensentstehungskonto									
22-2.10	Abschreibungen	170	190	220	22-2.50	Bruttowertschöpfung	7 340	7 730	8 320
22-2.20	Geleistete Produktions- steuern								
	an den Staat	10	10	10					
22-2.49	Beitrag zum Nettoinlands- produkt zu Faktorkosten (Nettowertschöpfung)	7 160	7 530	8 090					
Summe		7 340	7 730	8 320	Summe		7 340	7 730	8 320
22-3 Einkommensverteilungskonto									
22-3.10	Geleistete Einkommen aus unselbständiger Arbeit				22-3.50	Beitrag zum Nettoinlands- produkt zu Faktorkosten (Nettowertschöpfung)	7 160	7 530	8 090
	an priv. Haushalte	7 160	7 530	8 090					
22-3.49	Anteil am Volkseinkommen	4 480	3 950	3 940	22-3.70	Empfangene Vermögensein- kommen	4 480	3 950	3 940
						von Unternehmen	3 700	3 310	3 420
						vom Staat	780	640	520
Summe		11 640	11 480	12 030	Summe		11 640	11 480	12 030
22-4 Einkommensumverteilungskonto									
22-4.10	Geleistete Subventionen				22-4.50	Anteil am Volkseinkommen	4 480	3 950	3 940
	an Unternehmen	90	90	150	22-4.80	Empfangene Sozialbeiträge	168 920	180 700	194 490
22-4.35	Soziale Leistungen	132 700	140 590	147 990		von priv. Haushalten	168 320	180 060	193 790
	an priv. Haushalte	130 960	138 660	145 990		von der übrigen Welt	600	640	700
	an die übrige Welt	1 740	1 930	2 000	22-4.90	Sonstige empfangene lau- fende Übertragungen	28 900	32 630	33 580
22-4.40	Sonstige geleistete lau- fende Übertragungen					von Unternehmen	1 020	1 030	1 130
	an die übrige Welt	850	910	880		von öffentl. Körper- schaften	27 880	31 600	32 450
22-4.49	Verfügbares Einkommen	68 660	75 690	82 990					
Summe		202 300	217 280	232 010	Summe		202 300	217 280	232 010
22-5 Einkommensverwendungskonto									
22-5.10	Staatsverbrauch (Anteil)	72 490	77 620	83 690	22-5.50	Verfügbares Einkommen	68 660	75 690	82 990
22-5.49	Ersparnis	- 3 830	- 1 930	- 700					
Summe		68 660	75 690	82 990	Summe		68 660	75 690	82 990
22-6 Vermögensveränderungskonto									
22-6.20	Bruttoinvestitionen				22-6.50	Ersparnis	- 3 830	- 1 930	- 700
22-6.21	Anlageinvestitionen	600	490	520	22-6.70	Abschreibungen	170	190	220
22-6.30	Geleistete Vermögensüber- tragungen	1 030	1 250	1 300	22-6.80	Empfangene Vermögensüber- tragungen			
	an Unternehmen	490	700	1 180		von priv. Haushalten	1 560	1 140	1 030
	an öffentl. Körpersch.	110	120	120					
	an die übrige Welt	430	430	-					
21-6.49	Finanzierungssaldo	- 3 730	- 2 340	- 1 270					
Summe		- 2 100	- 600	550	Summe		- 2 100	- 600	550
22-7 Finanzierungskonto									
22-7.10	Veränderung der Forde- rungen 7)	- 3 760	- 2 450	- 1 210	22-7.50	Finanzierungssaldo	- 3 730	- 2 340	- 1 270
					22-7.60	Veränderung der Verbind- lichkeiten 7)	30	60	- 50
					22-7.99	Statistische Differenz	- 60	- 170	110
Summe		- 3 760	- 2 450	- 1 210	Summe		- 3 760	- 2 450	- 1 210

1) Vorläufiges Ergebnis.

2) Einschl. privater Organisationen ohne Erwerbscharakter.

3) Bereinigte Ergebnisse (Produktionswert vermindert um Vorsteuerabzug an Umsatzsteuer auf Investitionen, Vorleistungen vermindert um unterstellte Entgelte für Bankdienstleistungen, Bruttowertschöpfung nach Abzug beider Bereinigungsposten).

4) Unternehmen mit eigener Rechtspersönlichkeit.

5) Nur Vorgänge, die sich auf Unternehmen mit eigener Rechtspersönlichkeit beziehen.

6) Einschl. der Vorgänge, die sich auf Unternehmen ohne eigene Rechtspersönlichkeit beziehen.

7) Einschl. der Finanzierungsvorgänge innerhalb des Staatssektors.

2 STANDARDTABELLEN MIT JAHRESZAHLEN
2.1 WERTSCHOEPFUNG, INLANDSPRODUKT UND SOZIALPRODUKT

GEGENSTAND DER NACHWEISUNG	1970	1974	1975	1976	1977	1978 1)	1979 1)	1980 1)
IN JEWEILIGEN PREISEN MILL. DM								
WERTSCHOEPFUNG UND INLANDSPRODUKT								
BRUTTOWERTSCHOEPFUNG	660150	960220	1005850	1090020	1165520	1247770	1351210	1441600
+ EINFUHRABGABEN 2)	18600	26910	28180	32800	34970	38610	45150	53050
= BRUTTOINLANDSPRODUKT	678750	987130	1034030	1122820	1200490	1286380	1396360	1494650
- ABSCHREIBUNGEN	68350	107260	117030	125490	134250	144770	158340	175850
= NETTOINLANDSPRODUKT ZU MARKTPREISEN	610400	879870	917000	997330	1066240	1141610	1238020	1318800
- INDIREKTE STEUERN 3) ABZUEGL. SUBVENTIONEN	77540	107280	111320	121540	129810	139980	155000	166210
INDIREKTE STEUERN 3)	87240	122300	126780	138250	149130	163920	179840	189850
SUBVENTIONEN	9700	15020	15460	16710	19320	23940	24840	23640
= NETTOINLANDSPRODUKT ZU FAKTORKOSTEN (NETTOWERTSCHOEPFUNG)	532860	772590	805680	875790	936430	1001630	1083020	1152590
INLANDSPRODUKT UND SOZIALPRODUKT								
BRUTTOINLANDSPRODUKT	678750	987130	1034030	1122820	1200490	1286380	1396360	1494650
+ SALDO DER ERWERBS- UND VERMOEGENSEINKOMMEN ZWISCHEN INLAENDERN UND DER UEBRIGEN WELT	250	-230	870	2180	110	4320	4040	2850
= BRUTTOSOZIALPRODUKT	679000	986900	1034900	1125000	1200600	1290700	1400400	1497500
- ABSCHREIBUNGEN	68350	107260	117030	125490	134250	144770	158340	175850
= NETTOSOZIALPRODUKT ZU MARKTPREISEN	610650	879640	917870	999510	1066350	1145930	1242060	1321650
- INDIREKTE STEUERN 3) ABZUEGL. SUBVENTIONEN	77540	107280	111320	121540	129810	139980	155000	166210
= NETTOSOZIALPRODUKT ZU FAKTORKOSTEN (VOLKSEINKOMMEN)	533110	772360	806550	877970	936540	1005950	1087060	1155440
IN PREISEN VON 1970 MILL. DM								
WERTSCHOEPFUNG UND INLANDSPRODUKT								
BRUTTOWERTSCHOEPFUNG	660150	744120	728600	763830	786260	810130	846700	861820
+ EINFUHRABGABEN 2)	18600	21830	23200	26760	28320	30710	32550	34180
= BRUTTOINLANDSPRODUKT	678750	765950	751800	790590	814580	840840	879250	896000
- ABSCHREIBUNGEN	68350	87400	90860	94260	97810	101670	106000	110720
= NETTOINLANDSPRODUKT ZU MARKTPREISEN	610400	678550	660940	696330	716770	739170	773250	785280
INLANDSPRODUKT UND SOZIALPRODUKT								
BRUTTOINLANDSPRODUKT	678750	765950	751800	790590	814580	840840	879250	896000
+ SALDO DER ERWERBS- UND VERMOEGENSEINKOMMEN ZWISCHEN INLAENDERN UND DER UEBRIGEN WELT	250	-250	500	1410	-80	2660	2350	1500
= BRUTTOSOZIALPRODUKT	679000	765700	752300	792000	814500	843500	881600	897500
- ABSCHREIBUNGEN	68350	87400	90860	94260	97810	101670	106000	110720
= NETTOSOZIALPRODUKT ZU MARKTPREISEN	610650	678300	661440	697740	716690	741830	775600	786780
PREISENTWICKLUNG GEGENUEBER 1970 4) 1970 = 100								
WERTSCHOEPFUNG UND INLANDSPRODUKT								
BRUTTOWERTSCHOEPFUNG	100	129.0	138.1	142.7	148.2	154.0	159.6	167.3
BRUTTOINLANDSPRODUKT	100	128.9	137.5	142.0	147.4	153.0	158.8	166.8
ABSCHREIBUNGEN	100	122.7	128.8	133.1	137.3	142.4	149.4	158.8
NETTOINLANDSPRODUKT ZU MARKTPREISEN	100	129.7	138.7	143.2	148.8	154.4	160.1	167.9
SOZIALPRODUKT								
BRUTTOSOZIALPRODUKT	100	128.9	137.6	142.0	147.4	153.0	158.8	166.9
NETTOSOZIALPRODUKT ZU MARKTPREISEN	100	129.7	138.8	143.2	148.8	154.5	160.1	168.0

1) VORLAUEFIGES ERGEBNIS.

2) DIE EINFUHRABGABEN UMFASSEN ALLE ABGABEN, DIE VOM STAAT ODER VON INSTITUTIONEN DER EG AUF EINGEFUEHRTE GUETER ERHOEFEN WERDEN. HIERZU GEHOEREN EINFUHRZOLLE, EINFUHRUMSATZSTEUER, VERBRAUCHSTEUERN AUF EINFUEHREN, ABSCHOEPFUNGSPETRAEGE UND

WAERUNGSAUSGLEICHSBETRAEGE AUF EINGEFUEHRTE LANDWIRTSCHAFTLICHE ERZEUGNISSE.

3) PRODUKTIONSSTEUERN UND EINFUHRABGABEN.

4) PREISINDEX MIT WECHSELNDER GEWICHTUNG (WARENKORB DES JEWEILIGEN BERICHTSJAHRES).

2.2 PRODUKTIONSWERTE, VORLEISTUNGEN UND WERTSCHÖPFUNG IN JEWEILIGEN PREISEN
NACH 14 WIRTSCHAFTSBEREICHEN *)

JAHR 1)	PRODUKTIONS- WERT	VOR- LEISTUNGEN	BRUTTO- WERT- SCHÖPFUNG (SP.1-SP.2)	ABSCHREI- BUNGEN	PRODUKTIONS- STEUERN ABZUEGLICH SUBVENTIONEN	NETTOWERTSCHÖPFUNG		
						ZUSAMMEN (SP.3-SP.4 UND 5)	ENTSTANDENE EINKOMMEN	
							AUS UNSELB- STÄENDIGER ARBEIT	AUS UNTERNEHMER- TÄTIGKEIT UND VERMOEGEN
1	2	3	4	5	6	7	8	9

LAND- UND FORSTWIRTSCHAFT, FISCHEREI
=====

MILL. DM

1970	42630	19560	23070	4470	-600	19200	3530	15670
1971	44740	20280	24460	4900	-890	20450	3830	16620
1972	48090	21280	26810	5190	-340	21960	3960	18000
1973	53830	24760	29070	5620	-250	23700	4220	19480
1974	53300	26270	27030	6160	90	20780	4660	16120
1975	57800	27020	30780	6730	240	23810	5010	18800
1976	63860	31090	32770	7090	290	25390	5560	19830
1977	65700	32220	33480	7550	640	25290	6050	19240
1978	67110	32700	34410	7930	900	25580	6450	19130
1979	68430	35840	32590	8470	960	23160	7080	16080

% DES PRODUKTIONSWERTES

1970	100	45.9	54.1	10.5	-1.4	45.0	8.3	36.8
1971	100	45.3	54.7	11.0	-2.0	45.7	8.6	37.1
1972	100	44.3	55.7	10.8	-0.7	45.7	8.2	37.4
1973	100	46.0	54.0	10.4	-0.5	44.0	7.8	36.2
1974	100	49.3	50.7	11.6	0.2	39.0	8.7	30.2
1975	100	46.7	53.3	11.6	0.4	41.2	8.7	32.5
1976	100	48.7	51.3	11.1	0.5	39.8	8.7	31.1
1977	100	49.0	51.0	11.5	1.0	38.5	9.2	29.3
1978	100	48.7	51.3	11.8	1.3	38.1	9.6	28.5
1979	100	52.4	47.6	12.4	1.4	33.8	10.3	23.5

% DER BRUTTOWERTSCHÖPFUNG

1970	X	X	100	19.4	-2.6	83.2	15.3	67.9
1971	X	X	100	20.0	-3.6	83.6	15.7	67.9
1972	X	X	100	19.4	-1.3	81.9	14.8	67.1
1973	X	X	100	19.3	-0.9	81.5	14.5	67.0
1974	X	X	100	22.8	0.3	76.9	17.2	59.6
1975	X	X	100	21.9	0.8	77.4	16.3	61.1
1976	X	X	100	21.6	0.9	77.5	17.0	60.5
1977	X	X	100	22.6	1.9	75.5	18.1	57.5
1978	X	X	100	23.0	2.6	74.3	18.7	55.6
1979	X	X	100	26.0	2.9	71.1	21.7	49.3

WARENPRODUZIERENDES GEWERBE
=====

MILL. DM

1970	858100	497390	360710	31390	51970	277350	198770	78580
1971	928300	534960	393340	35980	57760	299600	219480	80120
1972	993500	570590	422910	39290	65240	318380	238310	80070
1973	1110200	643190	467010	42960	71830	352220	268820	83400
1974	1232000	736930	495070	47990	71490	375590	289090	86500
1975	1237820	740400	497420	52550	72280	372590	292120	80470
1976	1369280	827950	541330	55720	77620	407990	314410	93580
1977	1444060	867870	576190	58200	82940	435050	335200	99850
1978	1528510	910440	618070	61410	90580	466080	356090	109990
1979	1705680	1028540	677140	384640	...

% DES PRODUKTIONSWERTES

1970	100	58.0	42.0	3.7	6.1	32.3	23.2	9.2
1971	100	57.6	42.4	3.9	6.2	32.3	23.6	8.6
1972	100	57.4	42.6	4.0	6.6	32.0	24.0	8.1
1973	100	57.9	42.1	3.9	6.5	31.7	24.2	7.5
1974	100	59.8	40.2	3.9	5.8	30.5	23.5	7.0
1975	100	59.8	40.2	4.2	5.8	30.1	23.6	6.5
1976	100	60.5	39.5	4.1	5.7	29.8	23.0	6.8
1977	100	60.1	39.9	4.0	5.7	30.1	23.2	6.9
1978	100	59.6	40.4	4.0	5.9	30.5	23.3	7.2
1979	100	60.3	39.7	22.6	...

% DER BRUTTOWERTSCHÖPFUNG

1970	X	X	100	8.7	14.4	76.9	55.1	21.8
1971	X	X	100	9.1	14.7	76.2	55.8	20.4
1972	X	X	100	9.3	15.4	75.3	56.4	18.9
1973	X	X	100	9.2	15.4	75.4	57.6	17.9
1974	X	X	100	9.7	14.4	75.9	58.4	17.5
1975	X	X	100	10.6	14.5	74.9	58.7	16.2
1976	X	X	100	10.3	14.3	75.4	58.1	17.3
1977	X	X	100	10.1	14.4	75.5	58.2	17.3
1978	X	X	100	9.9	14.7	75.4	57.6	17.8
1979	X	X	100	56.8	...

FUSSNOTEN SIEHE S. 51.

2.2 PRODUKTIONSWERTE, VORLEISTUNGEN UND WERTSCHOEPFUNG IN JEWELIGEN PREISEN
NACH 14 WIRTSCHAFTSBEREICHEN *)

JAHR 1)	PRODUKTIONS- WERT	VOR- LEISTUNGEN	BRUTTO- WERT- SCHOEPFUNG (SP.1-SP.2)	ABSCHREI- BUNGEN	PRODUKTIONS- STEUERN ABZUEGLICH SUBVENTIONEN	NETTOWERTSCHOEPFUNG		
						ZUSAMMEN (SP.3-SP.4 UND 5)	ENTSTANDENE EINKOMMEN	
							AUS UNSELB- STAENDIGER ARBEIT	AUS UNTERNEHMER- TAEITIGKEIT UND VERMOEGEN
1	2	3	4	5	6	7	8	9

ENERGIE- UND WASSERVERSORGUNG, BERGBAU

MILL. DM

1970	51340	26230	25110	4750	2830	17530	10830	6700
1971	56000	29190	26810	5320	3270	18220	11510	6710
1972	61670	32510	29160	5810	3680	19670	12660	7010
1973	68610	36250	32360	6390	3900	22070	13750	8320
1974	80760	44180	36580	7390	4710	24490	15630	8860
1975	93490	52240	41250	8330	6330	26590	17020	9570
1976	104720	59860	44860	9050	7040	28770	18080	10690
1977	106310	62230	44080	9750	6700	27630	18840	8790
1978	116150	68670	47480	10630	6980	29870	19470	10400
1979	125310	74290	51020	20770	...

% DES PRODUKTIONSWERTES

1970	100	51.1	48.9	9.3	5.5	34.1	21.1	13.1
1971	100	52.1	47.9	9.5	5.8	32.5	20.6	12.0
1972	100	52.7	47.3	9.4	6.0	31.9	20.5	11.4
1973	100	52.8	47.2	9.3	5.7	32.2	20.0	12.1
1974	100	54.7	45.3	9.1	5.8	30.3	19.4	11.0
1975	100	55.9	44.1	8.9	6.8	28.4	18.2	10.2
1976	100	57.2	42.8	8.6	6.7	27.5	17.3	10.2
1977	100	58.5	41.5	9.2	6.3	26.0	17.7	8.3
1978	100	59.1	40.9	9.2	6.0	25.7	16.8	9.0
1979	100	59.3	40.7	16.6	...

% DER BRUTTOWERTSCHOEPFUNG

1970	X	X	100	18.9	11.3	69.8	43.1	26.7
1971	X	X	100	19.8	12.2	68.0	42.9	25.0
1972	X	X	100	19.9	12.6	67.5	43.4	24.0
1973	X	X	100	19.7	12.1	68.2	42.5	25.7
1974	X	X	100	20.2	12.9	66.9	42.7	24.2
1975	X	X	100	20.2	15.3	64.5	41.3	23.2
1976	X	X	100	20.2	15.7	64.1	40.3	23.8
1977	X	X	100	22.1	15.2	62.7	42.7	19.9
1978	X	X	100	22.4	14.7	62.9	41.0	21.9
1979	X	X	100	40.7	...

VERARBEITENDES GEWERBE

MILL. DM

1970	703650	423640	280010	23600	43420	212990	155600	57390
1971	750380	449110	301270	27230	47260	226780	174080	52700
1972	794550	473650	320900	29780	52850	238270	184680	53590
1973	895180	537300	357880	32560	58320	267000	210090	56910
1974	1007990	623370	384620	36310	57610	290700	229090	61610
1975	1005570	619960	385610	39720	57040	288850	233350	55500
1976	1117270	695110	422160	42160	61850	318150	252360	65790
1977	1180650	727910	452740	43890	66130	342720	270720	72000
1978	1241230	757120	484110	46210	73700	364200	288080	76120
1979	1381380	855850	525530	310470	...

% DES PRODUKTIONSWERTES

1970	100	60.2	39.8	3.4	6.2	30.3	22.1	8.2
1971	100	59.9	40.1	3.6	6.3	30.2	23.2	7.0
1972	100	59.6	40.4	3.7	6.7	30.0	23.2	6.7
1973	100	60.0	40.0	3.6	6.5	29.8	23.5	6.4
1974	100	61.8	38.2	3.6	5.7	28.8	22.7	6.1
1975	100	61.7	38.3	3.9	5.7	28.7	23.2	5.5
1976	100	62.2	37.8	3.8	5.5	28.5	22.6	5.9
1977	100	61.7	38.3	3.7	5.6	29.0	22.9	6.1
1978	100	61.0	39.0	3.7	5.9	29.3	23.2	6.1
1979	100	62.0	38.0	22.5	...

% DER BRUTTOWERTSCHOEPFUNG

1970	X	X	100	8.4	15.5	76.1	55.6	20.5
1971	X	X	100	9.0	15.7	75.3	57.8	17.5
1972	X	X	100	9.3	16.5	74.3	57.6	16.7
1973	X	X	100	9.1	16.3	74.6	58.7	15.9
1974	X	X	100	9.4	15.0	75.6	59.6	16.0
1975	X	X	100	10.3	14.8	74.9	60.5	14.4
1976	X	X	100	10.0	14.7	75.4	59.8	15.6
1977	X	X	100	9.7	14.6	75.7	59.8	15.9
1978	X	X	100	9.5	15.2	75.2	59.5	15.7
1979	X	X	100	59.1	...

FUSSNOTEN SIEHE S.51.

2.2 PRODUKTIONSWERTE, VORLEISTUNGEN UND WERTSCHOEPFUNG IN JEWEILIGEN PREISEN

NACH 14 WIRTSCHAFTSBEREICHEN *)

JAHR 1)	PRODUKTIONS- WERT	VOR- LEISTUNGEN	BRUTTO- WERT- SCHOEPFUNG (SP.1-SP.2)	ABSCHREI- BUNGEN	PRODUKTIONS- STEUERN ABZUEGLICH SUBVENTIONEN	NETTOWERTSCHOEPFUNG		
						ZUSAMMEN (SP.3-SP.4 UND 5)	ENTSTANDENE EINKOMMEN	
							AUS UNSELB- STAENDIGER ARBEIT	AUS UNTERNEHMER- TAETIGKEIT UND VERMOEGEN
1	2	3	4	5	6	7	8	

BAUGEWERBE

MILL. DM

1970	103110	47520	55590	3040	5720	46830	32340	14490
1971	121920	56660	65260	3430	7230	54600	33890	20710
1972	137280	64430	72850	3700	8710	60440	40970	19470
1973	146410	69640	76770	4010	9610	63150	44980	18170
1974	143250	69380	73870	4300	9170	60400	44370	16030
1975	138760	68200	70560	4500	8910	57150	41750	15400
1976	147290	72980	74310	4510	8730	61070	43970	17100
1977	157100	77730	79370	4560	10110	64700	45640	19060
1978	171130	84650	86480	4570	9900	72010	48540	23470
1979	198990	98400	100590	---	---	---	53400	---

% DES PRODUKTIONSWERTES

1970	100	46.1	53.9	2.9	5.5	45.4	31.4	14.1
1971	100	46.5	53.5	2.8	5.9	44.8	27.8	17.0
1972	100	46.9	53.1	2.7	6.3	44.0	29.8	14.2
1973	100	47.6	52.4	2.7	6.6	43.1	30.7	12.4
1974	100	48.4	51.6	3.0	6.4	42.2	31.0	11.2
1975	100	49.1	50.9	3.2	6.4	41.2	30.1	11.1
1976	100	49.5	50.5	3.1	5.9	41.5	29.9	11.6
1977	100	49.5	50.5	2.9	6.4	41.2	29.1	12.1
1978	100	49.5	50.5	2.7	5.8	42.1	28.4	13.7
1979	100	49.4	50.6	---	---	---	26.8	---

% DER BRUTTOWERTSCHOEPFUNG

1970	X	X	100	5.5	10.3	84.2	58.2	26.1
1971	X	X	100	5.3	11.1	83.7	51.9	31.7
1972	X	X	100	5.1	12.0	83.0	56.2	26.7
1973	X	X	100	5.2	12.5	82.3	58.6	23.7
1974	X	X	100	5.8	12.4	81.8	60.1	21.7
1975	X	X	100	6.4	12.6	81.0	59.2	21.8
1976	X	X	100	6.1	11.7	82.2	59.2	23.0
1977	X	X	100	5.7	12.7	81.5	57.5	24.0
1978	X	X	100	5.3	11.4	83.3	56.1	27.1
1979	X	X	100	---	---	---	53.1	---

HANDEL UND VERKEHR

=====

MILL. DM

1970	607130	498430	108700	11270	6730	90700	58360	32340
1971	656920	535970	120950	12760	8630	99560	66610	32950
1972	703020	570190	132830	13870	7470	111490	74300	37190
1973	787130	643390	143740	15370	6340	122030	84060	37970
1974	862240	712020	150220	17050	5830	127340	91310	36030
1975	878340	717140	161200	18490	6910	135800	95360	40440
1976	965560	790170	175390	19720	7600	148070	102020	46050
1977	1014950	827450	187500	21000	7170	159330	108460	50870
1978	1073140	873840	199300	22550	5850	170900	116230	54670
1979	1179140	962730	216410	---	---	---	123510	---

% DES PRODUKTIONSWERTES

1970	100	82.1	17.9	1.9	1.1	14.9	9.6	5.3
1971	100	81.6	18.4	1.9	1.3	15.2	10.1	5.0
1972	100	81.1	18.9	2.0	1.1	15.9	10.6	5.3
1973	100	81.7	18.3	2.0	0.8	15.5	10.7	4.8
1974	100	82.6	17.4	2.0	0.7	14.8	10.6	4.2
1975	100	81.6	18.4	2.1	0.8	15.5	10.9	4.6
1976	100	81.8	18.2	2.0	0.8	15.3	10.6	4.8
1977	100	81.5	18.5	2.1	0.7	15.7	10.7	5.0
1978	100	81.4	18.6	2.1	0.5	15.9	10.8	5.1
1979	100	81.6	18.4	---	---	---	10.5	---

% DER BRUTTOWERTSCHOEPFUNG

1970	X	X	100	10.4	6.2	83.4	53.7	29.8
1971	X	X	100	10.5	7.1	82.3	55.1	27.2
1972	X	X	100	10.4	5.6	83.9	55.9	28.0
1973	X	X	100	10.7	4.4	84.9	58.5	26.4
1974	X	X	100	11.4	3.9	84.8	60.8	24.0
1975	X	X	100	11.5	4.3	84.2	59.2	25.1
1976	X	X	100	11.2	4.3	84.4	58.2	26.3
1977	X	X	100	11.2	3.8	85.0	57.8	27.1
1978	X	X	100	11.3	2.9	85.8	58.3	27.4
1979	X	X	100	---	---	---	57.1	---

FUSSNOTEN SIEHE S. 51.

2.2 PRODUKTIONSWERTE, VORLEISTUNGEN UND WERTSCHÖPFUNG IN JEWEILIGEN PREISEN
NACH 14 WIRTSCHAFTSBEREICHEN *)

JAHR 1)	PRODUKTIONS- WERT	VOR- LEISTUNGEN	BRUTTO- WERT- SCHÖPFUNG (SP.1-SP.2)	ABSCHREI- BUNGEN	PRODUKTIONS- STEUERN ABZUGLICH SUBVENTIONEN	NETTOWERTSCHÖPFUNG		
						ZUSAMMEN (SP.3-SP.4 UND 5)	ENTSTANDENE EINKOMMEN	
							AUS UNSELB- STÄNDIGER ARBEIT	AUS UNTERNEHMER- TÄTIGKEIT UND VERMÖGEN
	1	2	3	4	5	6	7	8

HANDEL

MILL. DM

1970	537100	467100	70000	4150	6620	59230	33000	26230
1971	580420	501770	78650	4650	9090	64900	37040	27860
1972	619220	533930	85290	5070	9990	70230	41360	28870
1973	693290	602850	90440	5560	9850	75030	46620	28410
1974	757540	666240	91300	6070	9420	75810	49410	26400
1975	770250	670250	100000	6420	10270	83310	52140	31170
1976	847410	738810	108600	6790	10420	91390	57460	33930
1977	888460	772440	116020	7230	9630	99160	62170	36990
1978	939850	816090	123760	7750	9500	106510	67700	38810
1979	1032870	898880	133990	72500	...

% DES PRODUKTIONSWERTES

1970	100	87.0	13.0	0.8	1.2	11.0	6.1	4.9
1971	100	86.4	13.6	0.8	1.6	11.2	6.4	4.8
1972	100	86.2	13.8	0.8	1.6	11.3	6.7	4.7
1973	100	87.0	13.0	0.8	1.4	10.8	6.7	4.1
1974	100	87.9	12.1	0.8	1.2	10.0	6.5	3.5
1975	100	87.0	13.0	0.8	1.3	10.8	6.8	4.0
1976	100	87.2	12.8	0.8	1.2	10.8	6.8	4.0
1977	100	86.9	13.1	0.8	1.1	11.2	7.0	4.2
1978	100	86.8	13.2	0.8	1.0	11.3	7.2	4.1
1979	100	87.0	13.0	7.0	...

% DER BRUTTOWERTSCHÖPFUNG

1970	X	X	100	5.9	9.5	84.6	47.1	37.5
1971	X	X	100	5.9	11.6	82.5	47.1	35.4
1972	X	X	100	5.9	11.7	82.3	48.5	33.8
1973	X	X	100	6.1	10.9	83.0	51.5	31.4
1974	X	X	100	6.6	10.3	83.0	54.1	28.9
1975	X	X	100	6.4	10.3	83.3	52.1	31.2
1976	X	X	100	6.3	9.6	84.2	52.9	31.2
1977	X	X	100	6.2	8.3	85.5	53.6	31.9
1978	X	X	100	6.3	7.7	86.1	54.7	31.4
1979	X	X	100	54.1	...

VERKEHR, NACHRICHTENUEBERMITTLUNG

MILL. DM

1970	70030	31330	38700	7120	110	31470	25360	6110
1971	76500	34200	42300	8100	-460	34660	29570	5090
1972	83800	36260	47540	8800	-2520	41260	32940	8320
1973	93840	40540	53300	9810	-3510	47000	37440	9560
1974	104700	45780	58920	10980	-3590	51530	41900	9630
1975	108090	46890	61200	12070	-3360	52490	43220	9270
1976	118150	51360	66790	12930	-2820	56680	44560	12120
1977	126490	55010	71480	13770	-2460	60170	46290	13880
1978	133290	57750	75540	14800	-3650	64390	48530	15860
1979	146270	63850	82420	51010	...

% DES PRODUKTIONSWERTES

1970	100	44.7	55.3	10.2	0.2	44.9	36.2	8.7
1971	100	44.7	55.3	10.6	-0.6	45.3	38.7	6.7
1972	100	43.3	56.7	10.5	-3.0	49.2	39.3	9.9
1973	100	43.2	56.8	10.5	-3.7	50.1	39.9	10.2
1974	100	43.7	56.3	10.5	-3.4	49.2	40.0	9.2
1975	100	43.4	56.6	11.2	-3.1	48.6	40.0	8.6
1976	100	43.5	56.5	10.9	-2.4	48.0	37.7	10.3
1977	100	43.5	56.5	10.9	-1.9	47.6	36.6	11.0
1978	100	43.3	56.7	11.1	-2.7	48.3	36.4	11.9
1979	100	43.7	56.3	34.9	...

% DER BRUTTOWERTSCHÖPFUNG

1970	X	X	100	18.4	0.3	81.3	65.5	15.8
1971	X	X	100	19.1	-1.1	81.9	69.9	12.0
1972	X	X	100	18.5	-5.3	86.8	69.3	17.5
1973	X	X	100	18.4	-6.6	88.2	70.2	17.9
1974	X	X	100	18.6	-6.1	87.5	71.1	16.3
1975	X	X	100	19.7	-5.5	85.8	70.6	15.1
1976	X	X	100	19.4	-4.2	84.9	66.7	18.1
1977	X	X	100	19.3	-3.4	84.2	64.8	19.4
1978	X	X	100	19.6	-4.8	85.2	64.2	21.0
1979	X	X	100	61.9	...

FUSSNOTEN SIEHE S.51.

2.2 PRODUKTIONSWERTE, VORLEISTUNGEN UND WERTSCHOEPFUNG IN JEWELIGEN PREISEN
NACH 14 WIRTSCHAFTSBEREICHEN *)

JAHR 1)	PRODUKTIONS- WERT	VOR- LEISTUNGEN	BRUTTO- WERT- SCHOEPFUNG (SP.1-SP.2)	ABSCHREI- BUNGEN	PRODUKTIONS- STEUERN ABZUEGLICH SUBVENTIONEN	NETTOWERTSCHOEPFUNG		
						ZUSAMMEN (SP.3-SP.4 UND 5)	ENTSTANDENE EINKOMMEN	
							AUS UNSELB- STAENDIGER ARBEIT	AUS UNTERNEHMER- TAEITGKEIT UND VERMOEGEN
	1	2	3	4	5	6	7	8

Dienstleistungsunternehmen
=====

MILL. DM

1970	179970	61650	118320	17040	8320	92960	31210	61750
1971	208360	71590	136770	20000	9760	107010	35700	71310
1972	234390	78680	155710	22640	11200	121870	39850	82020
1973	262820	85820	177000	25830	12650	138520	45210	93310
1974	296500	98230	198270	29350	13190	155730	51820	103910
1975	328940	110400	218540	31940	14120	172480	56250	116230
1976	360380	122170	238210	35050	15220	187940	61930	126010
1977	394970	135360	259610	38890	16870	203850	67710	136140
1978	430500	148620	281880	43480	18710	219690	73730	145960
1979	470690	163950	306740	---	---	---	80150	---

% DES PRODUKTIONSWERTES

1970	100	34.3	65.7	9.5	4.6	51.7	17.3	34.3
1971	100	34.4	65.6	9.6	4.7	51.4	17.1	34.2
1972	100	33.6	66.4	9.7	4.8	52.0	17.0	35.0
1973	100	32.7	67.3	9.8	4.8	52.7	17.2	35.5
1974	100	33.1	66.9	9.9	4.4	52.5	17.5	35.0
1975	100	33.6	66.4	9.7	4.3	52.4	17.1	35.3
1976	100	33.9	66.1	9.7	4.2	52.2	17.2	35.0
1977	100	34.3	65.7	9.8	4.3	51.6	17.1	34.5
1978	100	34.5	65.5	10.1	4.3	51.0	17.1	33.9
1979	100	34.8	65.2	---	---	---	17.0	---

% DER BRUTTOWERTSCHOEPFUNG

1970	x	x	100	14.4	7.0	78.6	26.4	52.2
1971	x	x	100	14.6	7.1	78.2	26.1	52.1
1972	x	x	100	14.5	7.2	78.3	25.6	52.7
1973	x	x	100	14.6	7.1	78.3	25.5	52.7
1974	x	x	100	14.8	6.7	78.5	26.1	52.4
1975	x	x	100	14.6	6.5	78.9	25.7	53.2
1976	x	x	100	14.7	6.4	78.9	26.0	52.9
1977	x	x	100	15.0	6.5	78.5	26.1	52.4
1978	x	x	100	15.4	6.6	77.9	26.2	51.8
1979	x	x	100	---	---	---	26.1	---

Kreditinstitute, Versicherungsunternehmen

MILL. DM

1970	31660	10440	21220	890	1610	18720	11910	6810
1971	38400	13120	25280	1030	2110	22140	14270	7870
1972	43810	14120	29690	1160	2610	25920	16260	9660
1973	49880	16240	33640	1290	2760	29590	18600	10990
1974	59790	19230	40560	1520	3290	35750	21800	13950
1975	65730	20500	45230	1690	3950	39590	23940	15650
1976	71140	22930	48210	1870	4360	41980	25240	16740
1977	78300	25830	52470	2050	5020	45400	26820	18580
1978	84520	28010	56510	2270	4960	49280	28590	20690
1979	92390	30520	61870	2480	4960	54430	30800	23630

% DES PRODUKTIONSWERTES

1970	100	33.0	67.0	2.8	5.1	59.1	37.6	21.5
1971	100	34.2	65.8	2.7	5.5	57.7	37.2	20.5
1972	100	32.2	67.8	2.6	6.0	59.2	37.1	22.0
1973	100	32.6	67.4	2.6	5.5	59.3	37.3	22.0
1974	100	32.2	67.8	2.5	5.5	59.8	36.5	23.3
1975	100	31.2	68.8	2.6	6.0	60.2	36.4	23.8
1976	100	32.2	67.8	2.6	6.1	59.0	35.5	23.5
1977	100	33.0	67.0	2.6	6.4	58.0	34.3	23.7
1978	100	33.1	66.9	2.7	5.9	58.3	33.8	24.5
1979	100	33.0	67.0	2.7	5.4	58.9	33.3	25.6

% DER BRUTTOWERTSCHOEPFUNG

1970	x	x	100	4.2	7.6	88.2	56.1	32.1
1971	x	x	100	4.1	8.3	87.6	56.4	31.1
1972	x	x	100	3.9	8.8	87.3	54.8	32.5
1973	x	x	100	3.8	8.2	88.0	55.3	32.7
1974	x	x	100	3.7	8.1	88.1	53.7	34.4
1975	x	x	100	3.7	8.7	87.5	52.9	34.6
1976	x	x	100	3.9	9.0	87.1	52.4	34.7
1977	x	x	100	3.9	9.6	86.5	51.1	35.4
1978	x	x	100	4.0	8.8	87.2	50.6	36.6
1979	x	x	100	4.0	8.0	88.0	49.8	38.2

FUSSNOTEN SIEHE S.51.

2.2 PRODUKTIONSWERTE, VORLEISTUNGEN UND WERTSCHÖPFUNG IN JEWELIGEN PREISEN
NACH 14 WIRTSCHAFTSBEREICHEN *)

JAHR 1)	PRODUKTIONS- WERT	VOR- LEISTUNGEN	BRUTTO- WERT- SCHÖPFUNG (SP.1-SP.2)	ABSCHREI- BUNGEN	PRODUKTIONS- STEUERN ABZUGLICH SUBVENTIONEN	NETTOWERTSCHÖPFUNG		
						ZUSAMMEN (SP.3-SP.4 UND 5)	ENTSTANDENE EINKOMMEN	
							AUS UNSELB- STÄNDIGER ARBEIT	AUS UNTERNEHMER- TÄTIGKEIT UND VERMÖGEN
	1	2	3	4	5	6	7	8

KREDITINSTITUTE

MILL. DM

1970	23430	6760	16670	650	680	15340	8050	7290
1971	26940	7560	19380	760	870	17750	9850	7900
1972	30780	8260	22520	860	1050	20610	11160	9450
1973	34880	9420	25460	940	970	23550	12820	10730
1974	42100	10990	31110	1120	1260	28730	15120	13610
1975	46110	11470	34640	1250	1740	31650	16540	15110
1976	50730	13620	37110	1390	1950	33770	17530	16240
1977	54890	15140	39750	1520	2500	35730	18620	17110
1978	58990	16180	42810	1680	2390	38740	19770	18970
1979	64000	17500	46500	1830	2090	42580	21260	21320

% DES PRODUKTIONSWERTES

1970	100	28.9	71.1	2.8	2.9	65.5	34.4	31.1
1971	100	28.1	71.9	2.8	3.2	65.9	36.6	29.3
1972	100	26.8	73.2	2.8	3.4	67.0	36.3	30.7
1973	100	27.0	73.0	2.7	2.8	67.5	36.8	30.8
1974	100	26.1	73.9	2.7	3.0	68.2	35.9	32.3
1975	100	24.9	75.1	2.7	3.8	68.6	35.9	32.8
1976	100	26.8	73.2	2.7	3.8	66.6	34.6	32.0
1977	100	27.6	72.4	2.8	4.6	65.1	33.9	31.2
1978	100	27.4	72.6	2.8	4.1	65.7	33.5	32.2
1979	100	27.3	72.7	2.9	3.3	66.5	33.2	33.3

% DER BRUTTOWERTSCHÖPFUNG

1970	X	X	100	3.9	4.1	92.0	48.3	43.7
1971	X	X	100	3.9	4.5	91.6	50.8	40.8
1972	X	X	100	3.8	4.7	91.5	49.6	42.0
1973	X	X	100	3.7	3.8	92.5	50.4	42.1
1974	X	X	100	3.6	4.1	92.3	48.6	43.7
1975	X	X	100	3.6	5.0	91.4	47.7	43.6
1976	X	X	100	3.7	5.3	91.0	47.2	43.8
1977	X	X	100	3.8	6.3	89.9	46.8	43.0
1978	X	X	100	3.9	5.6	90.5	46.2	44.3
1979	X	X	100	3.9	4.5	91.6	45.7	45.8

VERSICHERUNGSUNTERNEHMEN

MILL. DM

1970	8230	3680	4550	240	930	3380	3860	-480
1971	11460	5560	5900	270	1240	4390	4420	-30
1972	13030	5860	7170	300	1560	5310	5100	210
1973	15000	6820	8180	350	1790	6040	5780	260
1974	17690	8240	9450	400	2030	7020	6680	340
1975	19620	9030	10590	440	2210	7940	7400	540
1976	20410	9310	11100	480	2410	8210	7710	500
1977	23410	10690	12720	530	2520	9670	8200	1470
1978	25530	11830	13700	590	2570	10540	8820	1720
1979	28390	13020	15370	650	2870	11850	9540	2310

% DES PRODUKTIONSWERTES

1970	100	44.7	55.3	2.9	11.3	41.1	46.9	-5.8
1971	100	48.5	51.5	2.4	10.8	38.3	38.6	-0.3
1972	100	45.0	55.0	2.3	12.0	40.8	39.1	1.6
1973	100	45.5	54.5	2.3	11.9	40.3	38.5	1.7
1974	100	46.6	53.4	2.3	11.5	39.7	37.8	1.9
1975	100	46.0	54.0	2.2	11.3	40.5	37.7	2.8
1976	100	45.6	54.4	2.4	11.8	40.2	37.8	2.4
1977	100	45.7	54.3	2.3	10.8	41.3	35.0	6.3
1978	100	46.3	53.7	2.3	10.1	41.3	34.5	6.7
1979	100	45.9	54.1	2.3	10.1	41.7	33.6	8.1

% DER BRUTTOWERTSCHÖPFUNG

1970	X	X	100	5.3	20.4	74.3	84.8	-10.5
1971	X	X	100	4.6	21.0	74.4	74.9	-0.5
1972	X	X	100	4.2	21.8	76.1	71.1	2.9
1973	X	X	100	4.3	21.9	73.8	70.7	3.2
1974	X	X	100	4.2	21.5	74.3	70.7	3.6
1975	X	X	100	4.2	20.9	75.0	69.9	5.1
1976	X	X	100	4.3	21.7	74.0	69.5	4.5
1977	X	X	100	4.2	19.8	76.0	64.5	11.6
1978	X	X	100	4.3	18.8	76.9	64.4	12.6
1979	X	X	100	4.2	18.7	77.1	62.1	15.0

FUSSNOTEN SIEHE S.51.

2.2 PRODUKTIONSWERTE, VORLEISTUNGEN UND WERTSCHÖPFUNG IN JEWEILIGEN PREISEN

NACH 14 WIRTSCHAFTSBEREICHEN *)

JAHR 1)	PRODUKTIONS- WERT	VOR- LEISTUNGEN	BRUTTO- WERT- SCHÖPFUNG (SP.1-SP.2)	ABSCHREI- BUNGEN	PRODUKTIONS- STEUERN ABZUGLICH SUBVENTIONEN	NETTOWERTSCHÖPFUNG		
						ZUSAMMEN (SP.3-SP.4 UND 5)	ENTSTANDENE EINKOMMEN	
							AUS UNSELB- STAENDIGER ARBEIT	AUS UNTERNEHMER- TÄTIGKEIT UND VERMOEGEN
1	2	3	4	5	6	7	8	

WOHNUNGSVERMIETUNG 2)3)

MILL. DM

1970	45570	10970	34600	12540	1060	21000	-	-
1971	50050	11950	38100	14580	1270	22250	-	-
1972	55250	12440	42810	16350	1400	25060	-	-
1973	61160	12000	49160	18480	2000	28680	-	-
1974	66640	13830	52810	20660	1750	30400	-	-
1975	72940	15060	57880	22000	1560	34320	-	-
1976	78450	16350	62100	23520	1550	37030	-	-
1977	82440	17650	64790	25550	1470	37770	-	-
1978	86970	18970	68000	28100	1550	38350	-	-
1979	91870	21340	70530	31680	2140	36710	-	-

% DES PRODUKTIONSWERTES

1970	100	24.1	75.9	27.5	2.3	46.1	-	-
1971	100	23.9	76.1	29.1	2.5	44.5	-	-
1972	100	22.5	77.5	29.6	2.5	45.4	-	-
1973	100	19.6	80.4	30.2	3.3	46.9	-	-
1974	100	20.8	79.2	31.0	2.6	45.6	-	-
1975	100	20.6	79.4	30.2	2.1	47.1	-	-
1976	100	20.8	79.2	30.0	2.0	47.2	-	-
1977	100	21.4	78.6	31.0	1.8	45.8	-	-
1978	100	21.8	78.2	32.3	1.8	44.1	-	-
1979	100	23.2	76.8	34.5	2.3	40.0	-	-

% DER BRUTTOWERTSCHÖPFUNG

1970	X	X	100	36.2	3.1	60.7	-	-
1971	X	X	100	38.3	3.3	58.4	-	-
1972	X	X	100	38.2	3.3	58.5	-	-
1973	X	X	100	37.6	4.1	58.3	-	-
1974	X	X	100	39.1	3.3	57.6	-	-
1975	X	X	100	38.0	2.7	59.3	-	-
1976	X	X	100	37.9	2.5	59.6	-	-
1977	X	X	100	39.4	2.3	58.3	-	-
1978	X	X	100	41.3	2.3	56.4	-	-
1979	X	X	100	44.9	3.0	52.0	-	-

SONSTIGE DIENSTLEISTUNGEN 3)

MILL. DM

1970	102740	40240	62500	3610	5650	53240	19300	54940
1971	119910	46520	73390	4390	6380	62420	21430	63440
1972	135330	52120	83210	5130	7190	70890	23590	72360
1973	151780	57580	94200	6060	7890	80250	26610	82320
1974	170070	65170	104900	7170	8150	89580	30020	89960
1975	190270	74840	115430	8250	8610	98570	32310	100580
1976	210790	82890	127900	9660	9310	108930	36690	109270
1977	234230	91880	142350	11290	10380	120680	40890	117560
1978	259010	101640	157370	13110	12200	132060	45140	125270
1979	286430	112090	174340	49350	...

% DES PRODUKTIONSWERTES

1970	100	39.2	60.8	3.5	5.5	51.8	X	X
1971	100	38.8	61.2	3.7	5.3	52.2	X	X
1972	100	38.5	61.5	3.8	5.3	52.4	X	X
1973	100	37.9	62.1	4.0	5.2	52.9	X	X
1974	100	38.3	61.7	4.2	4.8	52.7	X	X
1975	100	39.3	60.7	4.3	4.5	51.8	X	X
1976	100	39.3	60.7	4.6	4.4	51.7	X	X
1977	100	39.2	60.8	4.8	4.4	51.5	X	X
1978	100	39.2	60.8	5.1	4.7	51.0	X	X
1979	100	39.1	60.9	X	X

% DER BRUTTOWERTSCHÖPFUNG

1970	X	X	100	5.8	9.0	85.2	X	X
1971	X	X	100	6.0	8.7	85.3	X	X
1972	X	X	100	6.2	8.6	85.2	X	X
1973	X	X	100	6.4	8.4	85.2	X	X
1974	X	X	100	6.8	7.8	85.4	X	X
1975	X	X	100	7.1	7.5	85.4	X	X
1976	X	X	100	7.6	7.3	85.2	X	X
1977	X	X	100	7.9	7.3	84.8	X	X
1978	X	X	100	8.3	7.8	83.9	X	X
1979	X	X	100	X	X

FUSSNOTEN SIEHE S.51.

2.2 PRODUKTIONSWERTE, VORLEISTUNGEN UND WERTSCHÖPFUNG IN JEWEILIGEN PREISEN
NACH 14 WIRTSCHAFTSBEREICHEN 4)

JAHR 1)	PRODUKTIONS- WERT	VOR- LEISTUNGEN	BRUTTO- WERT- SCHÖPFUNG (SP.1-SP.2)	ABSCHREI- BUNGEN	PRODUKTIONS- STEUERN ABZUGLICH SUBVENTIONEN	NETTOWERTSCHÖPFUNG		
						ZUSAMMEN (SP.3-SP.4 UND 5)	ENTSTANDENE EINKOMMEN	
							AUS UNSELB- STÄNDIGER ARBEIT	AUS UNTERNEHMER- TÄTIGKEIT UND VERMOEGEN
1	2	3	4	5	6	7	8	9

UNTERNEHMEN ZUSAMMEN (UNBEREINIGT) 4)
=====

MILL. DM

1970	1687830	1077030	610800	64170	66420	480210	291870	188340
1971	1838320	1162800	675520	73640	75260	526620	325620	201000
1972	1979000	1240740	738260	80990	83570	573700	356420	217280
1973	2213980	1397160	816820	89780	90570	636470	402310	234160
1974	2444040	1573450	870590	100550	90600	679440	436880	242560
1975	2502900	1594960	907940	109710	93550	704680	448740	255940
1976	2759080	1771380	987700	117580	100730	769390	483920	285470
1977	2919680	1862900	1056780	125640	107620	823520	517420	306100
1978	3099260	1965600	1133660	135370	116040	882250	552500	329750
1979	3423940	2191060	1232880	147930	129100	955850	595380	360470

% DES PRODUKTIONSWERTES

1970	100	63.8	36.2	3.8	3.9	28.5	17.3	11.2
1971	100	63.3	36.7	4.0	4.1	28.6	17.7	10.9
1972	100	62.7	37.3	4.1	4.2	29.0	18.0	11.0
1973	100	63.1	36.9	4.1	4.1	28.7	18.2	10.6
1974	100	64.4	35.6	4.1	3.7	27.8	17.9	9.9
1975	100	63.7	36.3	4.4	3.7	28.2	17.9	10.2
1976	100	64.2	35.8	4.3	3.7	27.9	17.5	10.3
1977	100	63.8	36.2	4.3	3.7	28.2	17.7	10.5
1978	100	63.4	36.6	4.4	3.7	28.5	17.8	10.6
1979	100	64.0	36.0	4.3	3.8	27.9	17.4	10.5

% DER BRUTTOWERTSCHÖPFUNG

1970	X	X	100	10.5	10.9	78.6	47.8	30.8
1971	X	X	100	10.9	11.1	78.0	48.2	29.8
1972	X	X	100	11.0	11.3	77.7	48.3	29.4
1973	X	X	100	11.0	11.1	77.9	49.3	28.7
1974	X	X	100	11.5	10.4	78.0	50.2	27.9
1975	X	X	100	12.1	10.3	77.6	49.4	28.2
1976	X	X	100	11.9	10.2	77.9	49.0	28.9
1977	X	X	100	11.9	10.2	77.9	49.0	29.0
1978	X	X	100	11.9	10.2	77.8	48.7	29.1
1979	X	X	100	12.0	10.5	77.5	48.3	29.2

DARUNTER: HANDWERK 5)

MILL. DM

1970	179100	99890	79210	4180	8700	66330	-	-
1971	201510	111060	90450	4730	10490	75230	-	-
1972	223310	123120	100190	5210	12270	82710	-	-
1973	238165	131580	106585	5640	13360	87585	-	-
1974	240620	134270	106350	6120	12950	87280	-	-
1975	245270	137840	107430	6730	13390	87310	-	-
1976	266980	151030	115950	7090	14150	94710	-	-
1977	290190	162450	127740	7470	15670	104600	-	-
1978	309360	174080	135280	7840	16930	110510	-	-

% DES PRODUKTIONSWERTES

1970	100	55.8	44.2	2.3	4.9	37.0	-	-
1971	100	55.1	44.9	2.3	5.2	37.3	-	-
1972	100	55.1	44.9	2.3	5.5	37.0	-	-
1973	100	55.2	44.8	2.4	5.6	36.8	-	-
1974	100	55.8	44.2	2.5	5.4	36.3	-	-
1975	100	56.2	43.8	2.7	5.5	35.6	-	-
1976	100	56.6	43.4	2.7	5.3	35.5	-	-
1977	100	56.0	44.0	2.6	5.4	36.0	-	-
1978	100	56.3	43.7	2.5	5.5	35.7	-	-

% DER BRUTTOWERTSCHÖPFUNG

1970	X	X	100	5.3	11.0	83.7	-	-
1971	X	X	100	5.2	11.6	83.2	-	-
1972	X	X	100	5.2	12.2	82.6	-	-
1973	X	X	100	5.3	12.5	82.2	-	-
1974	X	X	100	5.8	12.2	82.1	-	-
1975	X	X	100	6.3	12.5	81.3	-	-
1976	X	X	100	6.1	12.2	81.7	-	-
1977	X	X	100	5.8	12.3	81.9	-	-
1978	X	X	100	5.8	12.5	81.7	-	-

FUSSNOTEN SIEHE S. 51.

2.2 PRODUKTIONSWERTE, VORLEISTUNGEN UND WERTSCHÖPFUNG IN JEWEILIGEN PREISEN

NACH 14 WIRTSCHAFTSBEREICHEN *)

JAHR 1)	PRODUKTIONS- WERT	VOR- LEISTUNGEN	BRUTTO- WERT- SCHÖPFUNG (SP.1-SP.2)	ABSCHREI- BUNGEN	PRODUKTIONS- STEUERN ABZUGLICH SUBVENTIONEN	NETTOWERTSCHÖPFUNG		
						ZUSAMMEN (SP.3-SP.4 UND 5)	ENTSTANDENE EINKOMMEN	
							AUS UNSELB- STÄNDIGER ARBEIT	AUS UNTERNEHMER- TÄTIGKEIT UND VERMOEGEN
1	2	3	4	5	6	7	8	

STAAT

=====

MILL. DM

1970	119850	56370	63480	3250	90	60140	60140	-
1971	143380	67640	75740	3740	110	71890	71890	-
1972	160710	75670	85040	4150	130	80760	80760	-
1973	186560	87740	98820	4640	150	94030	94030	-
1974	217120	102570	114550	5230	160	109160	109160	-
1975	241910	117460	124450	5740	180	118530	118530	-
1976	257660	126240	131420	6240	200	124980	124980	-
1977	271740	131350	140390	6800	210	133380	133380	-
1978	292220	142700	149520	7460	220	141840	141840	-
1979	316000	155570	160430	8270	230	151930	151930	-

% DES PRODUKTIONSWERTES

1970	100	47.0	53.0	2.7	0.1	50.2	50.2	-
1971	100	47.2	52.8	2.6	0.1	50.1	50.1	-
1972	100	47.1	52.9	2.6	0.1	50.3	50.3	-
1973	100	47.0	53.0	2.5	0.1	50.4	50.4	-
1974	100	47.2	52.8	2.4	0.1	50.3	50.3	-
1975	100	48.6	51.4	2.4	0.1	49.0	49.0	-
1976	100	49.0	51.0	2.4	0.1	48.5	48.5	-
1977	100	48.3	51.7	2.5	0.1	49.1	49.1	-
1978	100	48.8	51.2	2.6	0.1	48.5	48.5	-
1979	100	49.2	50.8	2.6	0.1	48.1	48.1	-

% DER BRUTTOWERTSCHÖPFUNG

1970	X	X	100	5.1	0.1	94.7	94.7	-
1971	X	X	100	4.9	0.1	94.9	94.9	-
1972	X	X	100	4.9	0.2	95.0	95.0	-
1973	X	X	100	4.7	0.2	95.2	95.2	-
1974	X	X	100	4.6	0.1	95.3	95.3	-
1975	X	X	100	4.6	0.1	95.2	95.2	-
1976	X	X	100	4.7	0.2	95.1	95.1	-
1977	X	X	100	4.8	0.1	95.0	95.0	-
1978	X	X	100	5.0	0.1	94.9	94.9	-
1979	X	X	100	5.2	0.1	94.7	94.7	-

GEBIETSKÖRPERSCHAFTEN

MILL. DM

1970	93580	33310	60270	3150	80	57040	57040	-
1971	111200	39180	72020	3630	100	68290	68290	-
1972	122980	42180	80800	4030	120	76650	76650	-
1973	141370	47580	93790	4510	140	89140	89140	-
1974	162190	53660	108530	5100	150	103280	103280	-
1975	177790	60000	117790	5600	170	112020	112020	-
1976	188530	64100	124430	6090	190	118150	118150	-
1977	199240	66190	133050	6630	200	126220	126220	-
1978	214590	72800	141790	7270	210	134310	134310	-
1979	232310	80200	152110	8050	220	143840	143840	-

% DES PRODUKTIONSWERTES

1970	100	35.6	64.4	3.4	0.1	61.0	61.0	-
1971	100	35.2	64.8	3.3	0.1	61.4	61.4	-
1972	100	34.3	65.7	3.3	0.1	62.3	62.3	-
1973	100	33.7	66.3	3.2	0.1	63.1	63.1	-
1974	100	33.1	66.9	3.1	0.1	63.7	63.7	-
1975	100	33.7	66.3	3.1	0.1	63.0	63.0	-
1976	100	34.0	66.0	3.2	0.1	62.7	62.7	-
1977	100	33.2	66.8	3.3	0.1	63.4	63.4	-
1978	100	33.9	66.1	3.4	0.1	62.6	62.6	-
1979	100	34.5	65.5	3.5	0.1	61.9	61.9	-

% DER BRUTTOWERTSCHÖPFUNG

1970	X	X	100	5.2	0.1	94.6	94.6	-
1971	X	X	100	5.0	0.1	94.8	94.8	-
1972	X	X	100	5.0	0.1	94.9	94.9	-
1973	X	X	100	4.8	0.1	95.0	95.0	-
1974	X	X	100	4.7	0.1	95.2	95.2	-
1975	X	X	100	4.8	0.1	95.1	95.1	-
1976	X	X	100	4.9	0.2	95.0	95.0	-
1977	X	X	100	5.0	0.2	94.9	94.9	-
1978	X	X	100	5.1	0.1	94.7	94.7	-
1979	X	X	100	5.3	0.1	94.6	94.6	-

FUSSNOTEN SIEHE S.51.

2.2 PRODUKTIONSWERTE, VORLEISTUNGEN UND WERTSCHOEPFUNG IN JEWELIGEN PREISEN
NACH 14 WIRTSCHAFTSBEREICHEN *)

JAHR 1)	PRODUKTIONS- WERT	VOR- LEISTUNGEN	BRUTTO- WERT- SCHOEPFUNG (SP.1-SP.2)	ABSCHREI- BUNGEN	PRODUKTIONS- STEUERN ABZUEGLICH SUBVENTIONEN	NETTOWERTSCHOEPFUNG		
						ZUSAMMEN (SP.3-SP.4 UND 5)	ENTSTANDENE EINKOMMEN	
							AUS UNSELB- STAENDIGER ARBEIT	AUS UNTERNEHMER- TAETIGKEIT UND VERMOEGEN
	1	2	3	4	5	6	7	8

SOZIALVERSICHERUNG

MILL. DM

1970	26270	23060	3210	100	10	3100	3100	-
1971	32180	28460	3720	110	10	3600	3600	-
1972	37730	33490	4240	120	10	4110	4110	-
1973	45190	40160	5030	130	10	4890	4890	-
1974	54930	48910	6020	130	10	5880	5880	-
1975	64120	57460	6660	140	10	6510	6510	-
1976	69130	62140	6990	150	10	6830	6830	-
1977	72500	65160	7340	170	10	7160	7160	-
1978	77630	69900	7730	190	10	7530	7530	-
1979	83690	75370	8320	220	10	8090	8090	-

% DES PRODUKTIONSWERTES

1970	100	87.8	12.2	0.4	0.0	11.8	11.8	-
1971	100	88.4	11.6	0.3	0.0	11.2	11.2	-
1972	100	88.8	11.2	0.3	0.0	10.9	10.9	-
1973	100	88.9	11.1	0.3	0.0	10.8	10.8	-
1974	100	89.0	11.0	0.2	0.0	10.7	10.7	-
1975	100	89.6	10.4	0.2	0.0	10.2	10.2	-
1976	100	89.9	10.1	0.2	0.0	9.9	9.9	-
1977	100	89.9	10.1	0.2	0.0	9.9	9.9	-
1978	100	90.0	10.0	0.2	0.0	9.7	9.7	-
1979	100	90.1	9.9	0.3	0.0	9.7	9.7	-

% DER BRUTTOWERTSCHOEPFUNG

1970	x	x	100	3.1	0.3	96.6	96.6	-
1971	x	x	100	3.0	0.3	96.8	96.8	-
1972	x	x	100	2.8	0.2	96.9	96.9	-
1973	x	x	100	2.6	0.2	97.2	97.2	-
1974	x	x	100	2.2	0.2	97.7	97.7	-
1975	x	x	100	2.1	0.2	97.7	97.7	-
1976	x	x	100	2.1	0.1	97.7	97.7	-
1977	x	x	100	2.3	0.1	97.5	97.5	-
1978	x	x	100	2.5	0.1	97.4	97.4	-
1979	x	x	100	2.6	0.1	97.2	97.2	-

PRIVATE HAUSHALTE UND PRIVATE ORGANISATIONEN OHNE ERWERBSCHARAKTER

MILL. DM

1970	12620	3560	9060	930	30	8100	8100	-
1971	14640	3990	10650	1070	10	9570	9570	-
1972	16150	4340	11810	1190	10	10610	10610	-
1973	18470	4950	13520	1320	10	12190	12190	-
1974	20590	5460	15130	1480	10	13640	13640	-
1975	23050	6380	16670	1580	10	15080	15080	-
1976	24980	6970	18010	1670	10	16330	16330	-
1977	27320	7690	19630	1810	10	17810	17810	-
1978	29730	8480	21250	1940	10	19300	19300	-
1979	32420	9370	23050	2140	20	20890	20890	-

% DES PRODUKTIONSWERTES

1970	100	28.2	71.8	7.4	0.2	64.2	64.2	-
1971	100	27.3	72.7	7.3	0.1	65.4	65.4	-
1972	100	26.9	73.1	7.4	0.1	65.7	65.7	-
1973	100	26.8	73.2	7.1	0.1	66.0	66.0	-
1974	100	26.5	73.5	7.2	0.0	66.2	66.2	-
1975	100	27.7	72.3	6.9	0.0	65.4	65.4	-
1976	100	27.9	72.1	6.7	0.0	65.4	65.4	-
1977	100	28.1	71.9	6.6	0.0	65.2	65.2	-
1978	100	28.5	71.5	6.5	0.0	64.9	64.9	-
1979	100	28.9	71.1	6.6	0.1	64.4	64.4	-

% DER BRUTTOWERTSCHOEPFUNG

1970	x	x	100	10.3	0.3	89.4	89.4	-
1971	x	x	100	10.0	0.1	89.9	89.9	-
1972	x	x	100	10.1	0.1	89.8	89.8	-
1973	x	x	100	9.8	0.1	90.2	90.2	-
1974	x	x	100	9.8	0.1	90.2	90.2	-
1975	x	x	100	9.5	0.1	90.5	90.5	-
1976	x	x	100	9.3	0.1	90.7	90.7	-
1977	x	x	100	9.2	0.1	90.7	90.7	-
1978	x	x	100	9.1	0.0	90.8	90.8	-
1979	x	x	100	9.3	0.1	90.6	90.6	-

FUSSNOTEN SIEHE S.51.

2.2 PRODUKTIONSWERTE, VORLEISTUNGEN UND WERTSCHOEPFUNG IN JEWEILIGEN PREISEN
NACH 14 WIRTSCHAFTSBEREICHEN *)

JAHR 1)	PRODUKTIONS- WERT	VOR- LEISTUNGEN	BRUTTO- WERT- SCHOEPFUNG (SP.1-SP.2)	ABSCHREI- BUNGEN	PRODUKTIONS- STEUERN ABZUEGLICH SUBVENTIONEN	NETTOWERTSCHOEPFUNG		
						ZUSAMMEN (SP.3-SP.4 UND 5)	ENTSTANDENE EINKOMMEN	
							AUS UNSELB- STÄNDIGER ARBEIT	AUS UNTERNEHMER- TÄTIGKEIT UND VERMOEGEN
1	2	3	4	5	6	7	8	

DARUNTER: PRIVATE ORGANISATIONEN OHNE ERWERBSCHARAKTER

MILL. DM

1970	11520	3560	7960	930	30	7000	7000	-
1971	13500	3990	9510	1070	10	8430	8430	-
1972	14950	4340	10610	1190	10	9410	9410	-
1973	17230	4950	12280	1320	10	10950	10950	-
1974	19210	5460	13750	1480	10	12260	12260	-
1975	21580	6380	15200	1580	10	13610	13610	-
1976	23450	6970	16480	1670	10	14800	14800	-
1977	25720	7690	18030	1810	10	16210	16210	-
1978	28070	8480	19590	1940	10	17640	17640	-
1979	30670	9370	21300	2140	20	19140	19140	-

% DES PRODUKTIONSWERTES

1970	100	30.9	69.1	8.1	0.3	60.8	60.8	-
1971	100	29.6	70.4	7.9	0.1	62.4	62.4	-
1972	100	29.0	71.0	8.0	0.1	62.9	62.9	-
1973	100	28.7	71.3	7.7	0.1	63.6	63.6	-
1974	100	28.4	71.6	7.7	0.1	63.8	63.8	-
1975	100	29.6	70.4	7.3	0.0	63.1	63.1	-
1976	100	29.7	70.3	7.1	0.0	63.1	63.1	-
1977	100	29.9	70.1	7.0	0.0	63.0	63.0	-
1978	100	30.2	69.8	6.9	0.0	62.8	62.8	-
1979	100	30.6	69.4	7.0	0.1	62.4	62.4	-

% DER BRUTTOWERTSCHOEPFUNG

1970	X	X	100	11.7	0.4	87.9	87.9	-
1971	X	X	100	11.3	0.1	88.6	88.6	-
1972	X	X	100	11.2	0.1	88.7	88.7	-
1973	X	X	100	10.7	0.1	89.2	89.2	-
1974	X	X	100	10.8	0.1	89.2	89.2	-
1975	X	X	100	10.4	0.1	89.5	89.5	-
1976	X	X	100	10.1	0.1	89.8	89.8	-
1977	X	X	100	10.0	0.1	89.9	89.9	-
1978	X	X	100	9.9	0.1	90.0	90.0	-
1979	X	X	100	10.0	0.1	89.9	89.9	-

ALLE WIRTSCHAFTSBEREICHE (UNBEREINIGT) 4)

MILL. DM

1970	1820300	1136960	683340	68350	66540	548450	360110	188340
1971	1996340	1234430	761910	78450	75380	608080	407080	201000
1972	2155860	1320750	835110	86330	83710	665070	447790	217280
1973	2419010	1489850	929160	95740	90730	742690	508530	234160
1974	2681750	1681480	1000270	107260	90770	802240	559680	242560
1975	2767860	1718800	1049060	117030	93740	838290	582350	255940
1976	3041720	1904590	1137130	125490	100940	910700	625230	285470
1977	3218740	2001940	1216800	134250	107840	974710	668610	306100
1978	3421210	2116780	1304430	144770	116270	1043390	713640	329750
1979	3772360	2356000	1416360	158340	129350	1128670	768200	360470

% DES PRODUKTIONSWERTES

1970	100	62.5	37.5	3.8	3.7	30.1	19.8	10.3
1971	100	61.8	38.2	3.9	3.8	30.5	20.4	10.1
1972	100	61.3	38.7	4.0	3.9	30.8	20.8	10.1
1973	100	61.6	38.4	4.0	3.8	30.7	21.0	9.7
1974	100	62.7	37.3	4.0	3.4	29.9	20.9	9.0
1975	100	62.1	37.9	4.2	3.4	30.3	21.0	9.2
1976	100	62.6	37.4	4.1	3.3	29.9	20.6	9.4
1977	100	62.2	37.8	4.2	3.4	30.3	20.8	9.5
1978	100	61.9	38.1	4.2	3.4	30.5	20.9	9.6
1979	100	62.5	37.5	4.2	3.4	29.9	20.4	9.6

% DER BRUTTOWERTSCHOEPFUNG

1970	X	X	100	10.0	9.7	80.3	52.7	27.6
1971	X	X	100	10.3	9.9	79.8	53.4	26.4
1972	X	X	100	10.3	10.0	79.6	53.6	26.0
1973	X	X	100	10.3	9.8	79.9	54.7	25.2
1974	X	X	100	10.7	9.1	80.2	56.0	24.2
1975	X	X	100	11.2	8.9	79.9	55.5	24.4
1976	X	X	100	11.0	8.9	80.1	55.0	25.1
1977	X	X	100	11.0	8.9	80.1	54.9	25.2
1978	X	X	100	11.1	8.9	80.0	54.7	25.3
1979	X	X	100	11.2	9.1	79.7	54.2	25.5

FUSSNOTEN SIEHE S.51.

2.2 PRODUKTIONSWERTE, VORLEISTUNGEN UND WERTSCHÖPFUNG IN JEWEILIGEN PREISEN
NACH 14 WIRTSCHAFTSBEREICHEN *)

JAHR 1)	PRODUKTIONS- WERT	VOR- LEISTUNGEN	BRUTTO- WERT- SCHÖPFUNG (SP.1-SP.2)	ABSCHREI- BUNGEN	PRODUKTIONS- STEUERN ABZUEGLICH SUBVENTIONEN	NETTOWERTSCHÖPFUNG		
						ZUSAMMEN (SP.3-SP.4 UND 5)	ENTSTANDENE EINKOMMEN	
							AUS UNSELB- STAENDIGER ARBEIT	AUS UNTERNEHMER- TÄTIGKEIT UND VERMOEGEN
1	2	3	4	5	6	7	8	

ALLE WIRTSCHAFTSBEREICHE (BEREINIGT) 4)

MILL. DM

1970	1812700	1152550	660150	68350	58940	532860	360110	172750
1971	1987740	1252560	735180	78450	66780	589950	407080	182870
1972	2146260	1341540	804720	86330	74110	644280	447790	196490
1973	2408210	1513120	895090	95740	79930	719420	508530	210890
1974	2671350	1711130	960220	107260	80370	772590	559680	212910
1975	2757260	1751410	1005850	117030	83140	805680	582350	223330
1976	3029520	1939500	1090020	125490	88740	875790	625230	250560
1977	3205740	2040220	1165520	134250	94840	936430	668610	267820
1978	3406310	2158540	1247770	144770	101370	1001630	713640	287990
1979	3752860	2401650	1351210	158340	109850	1083020	768200	314820

% DES PRODUKTIONSWERTES

1970	100	63.6	36.4	3.8	3.3	29.4	19.9	9.5
1971	100	63.0	37.0	3.9	3.4	29.7	20.5	9.2
1972	100	62.5	37.5	4.0	3.5	30.0	20.9	9.2
1973	100	62.8	37.2	4.0	3.3	29.9	21.1	8.8
1974	100	64.1	35.9	4.0	3.0	28.9	21.0	8.0
1975	100	63.5	36.5	4.2	3.0	29.2	21.1	8.1
1976	100	64.0	36.0	4.1	2.9	28.9	20.6	8.3
1977	100	63.6	36.4	4.2	3.0	29.2	20.9	8.4
1978	100	63.4	36.6	4.3	3.0	29.4	21.0	8.5
1979	100	64.0	36.0	4.2	2.9	28.9	20.5	8.4

% DER BRUTTOWERTSCHÖPFUNG

1970	X	X	100	10.4	8.9	80.7	54.5	26.2
1971	X	X	100	10.7	9.1	80.2	55.4	24.9
1972	X	X	100	10.7	9.2	80.1	55.6	24.4
1973	X	X	100	10.7	8.9	80.4	56.8	23.6
1974	X	X	100	11.2	8.4	80.5	58.3	22.2
1975	X	X	100	11.6	8.3	80.1	57.9	22.2
1976	X	X	100	11.5	8.1	80.3	57.4	23.0
1977	X	X	100	11.5	8.1	80.3	57.4	23.0
1978	X	X	100	11.6	8.1	80.3	57.2	23.1
1979	X	X	100	11.7	8.1	80.2	56.9	23.3

NACHRICHTLICH: UNTERNEHMEN ZUSAMMEN (BEREINIGT) 4)
=====

MILL. DM

1970	1680230	1092620	587610	64170	58820	466620	291870	172750
1971	1829720	1180930	648790	73640	66660	508490	325620	182870
1972	1969400	1261530	707870	80990	73970	552910	356420	196490
1973	2203180	1420430	782750	89750	79770	613200	402310	210890
1974	2433640	1603100	830540	100550	80200	649790	436880	212910
1975	2492300	1627570	864730	109710	82950	672070	448740	223330
1976	2746880	1806290	940590	117580	88530	734480	483920	250560
1977	2906680	1901180	1005500	125640	94620	785240	517420	267820
1978	3084360	2007360	1077000	135370	101140	840490	552500	287990
1979	3404440	2236710	1167730	147930	109600	910200	595380	314820

% DES PRODUKTIONSWERTES

1970	100	65.0	35.0	3.8	3.5	27.7	17.4	10.3
1971	100	64.5	35.5	4.0	3.6	27.8	17.8	10.0
1972	100	64.1	35.9	4.1	3.8	28.1	18.1	10.0
1973	100	64.5	35.5	4.1	3.6	27.8	18.3	9.6
1974	100	65.9	34.1	4.1	3.3	26.7	18.0	8.7
1975	100	65.3	34.7	4.4	3.3	27.0	18.0	9.0
1976	100	65.8	34.2	4.3	3.2	26.7	17.6	9.1
1977	100	65.4	34.6	4.3	3.3	27.0	17.8	9.2
1978	100	65.1	34.9	4.4	3.3	27.3	17.9	9.3
1979	100	65.7	34.3	4.3	3.2	26.7	17.5	9.2

% DER BRUTTOWERTSCHÖPFUNG

1970	X	X	100	10.9	10.0	79.1	49.7	29.4
1971	X	X	100	11.4	10.3	78.4	50.2	28.2
1972	X	X	100	11.4	10.4	78.1	50.4	27.8
1973	X	X	100	11.5	10.2	78.3	51.4	26.9
1974	X	X	100	12.1	9.7	78.2	52.6	25.6
1975	X	X	100	12.7	9.6	77.7	51.9	25.8
1976	X	X	100	12.5	9.4	78.1	51.4	26.6
1977	X	X	100	12.5	9.4	78.1	51.5	26.6
1978	X	X	100	12.6	9.4	78.0	51.3	26.7
1979	X	X	100	12.7	9.4	77.9	51.0	27.0

FUSSNOTEN SIEHE S.51.

2.2 PRODUKTIONSWERTE, VORLEISTUNGEN UND WERTSCHOEPFUNG IN JEWEILIGEN PREISEN
NACH 14 WIRTSCHAFTSBEREICHEN *)

JAHR 1)	PRODUKTIONS- WERT	VOR- LEISTUNGEN	BRUTTO- WERT- SCHOEPFUNG (SP.1-SP.2)	ARBSCHREI- BUNGEN	PRODUKTIONS- STEUERN ABZUEGLICH SUBVENTIONEN	NETTOWERTSCHOEPFUNG		
						ZUSAMMEN (SP.3-SP.4 UND 5)	ENTSTANDENE EINKOMMEN	
							AUS UNSELB- STAENDIGER ARBEIT	AUS UNTERNEHMER- TAETIGKEIT UND VERMOEGEN
1	2	3	4	5	6	7	8	9

NACHRICHTLICH: UNTERNEHMEN OHNE WOHNUNGSVERMIETUNG (BEREINIGT) 4)

MILL. DM

1970	1634660	1081650	553010	51630	57760	443620	-	-
1971	1779670	1168980	610690	59060	65390	486240	-	-
1972	1914150	1249090	665060	64640	72570	527850	-	-
1973	2142020	1408430	733590	71300	77770	584520	-	-
1974	2367000	1589270	777730	79890	78450	619390	-	-
1975	2419360	1612510	806850	87710	81390	637750	-	-
1976	2668430	1789940	878490	94060	86980	697450	-	-
1977	2824240	1883530	940710	100090	93150	747470	-	-
1978	2997390	1988390	1009000	107270	99590	802140	-	-
1979	3312570	2215370	1097200	116250	107460	873490	-	-

% DES PRODUKTIONSWERTES

1970	100	66.2	33.8	3.2	3.5	27.1	-	-
1971	100	65.7	34.3	3.3	3.7	27.3	-	-
1972	100	65.3	34.7	3.4	3.8	27.6	-	-
1973	100	65.8	34.2	3.3	3.6	27.3	-	-
1974	100	67.1	32.9	3.4	3.3	26.2	-	-
1975	100	66.7	33.3	3.6	3.4	26.4	-	-
1976	100	67.1	32.9	3.5	3.3	26.1	-	-
1977	100	66.7	33.3	3.5	3.3	26.5	-	-
1978	100	66.3	33.7	3.6	3.3	26.8	-	-
1979	100	66.9	33.1	3.5	3.2	26.4	-	-

% DER BRUTTOWERTSCHOEPFUNG

1970	x	x	100	9.3	10.4	80.2	-	-
1971	x	x	100	9.7	10.7	79.6	-	-
1972	x	x	100	9.7	10.9	79.4	-	-
1973	x	x	100	9.7	10.6	79.7	-	-
1974	x	x	100	10.3	10.1	79.6	-	-
1975	x	x	100	10.9	10.1	79.0	-	-
1976	x	x	100	10.7	9.9	79.4	-	-
1977	x	x	100	10.6	9.9	79.5	-	-
1978	x	x	100	10.6	9.9	79.5	-	-
1979	x	x	100	10.6	9.8	79.6	-	-

NACHRICHTLICH: PRODUKTIONSUNTERNEHMEN 6) (BEREINIGT) 4)

MILL. DM

1970	1648570	1066590	581980	63280	57210	461490	279960	181530
1971	1791320	1149680	641640	72610	64550	504480	311350	193130
1972	1925590	1226620	698970	79830	71360	547780	340160	207620
1973	2153300	1380920	772380	88490	77010	606880	383710	223170
1974	2373850	1554220	819630	99030	76910	643690	415080	228610
1975	2426570	1574460	852110	108020	79000	665090	424800	240290
1976	2675740	1748450	927290	115710	84170	727410	458680	268730
1977	2828380	1837070	991310	123590	89600	778120	490600	287520
1978	2999840	1937590	1062250	133100	96180	832970	523910	309060
1979	3312050	2160540	1151510	145450	104640	901420	564580	336840

% DES PRODUKTIONSWERTES

1970	100	64.7	35.3	3.8	3.5	28.0	17.0	11.0
1971	100	64.2	35.8	4.1	3.6	28.2	17.4	10.8
1972	100	63.7	36.3	4.1	3.7	28.4	17.7	10.8
1973	100	64.1	35.9	4.1	3.6	28.2	17.8	10.4
1974	100	65.5	34.5	4.2	3.2	27.1	17.5	9.6
1975	100	64.9	35.1	4.5	3.3	27.4	17.5	9.9
1976	100	65.3	34.7	4.3	3.1	27.2	17.1	10.0
1977	100	65.0	35.0	4.4	3.2	27.5	17.3	10.2
1978	100	64.6	35.4	4.4	3.2	27.8	17.5	10.3
1979	100	65.2	34.8	4.4	3.2	27.2	17.0	10.2

% DER BRUTTOWERTSCHOEPFUNG

1970	x	x	100	10.9	9.8	79.3	48.1	31.2
1971	x	x	100	11.3	10.1	78.6	48.5	30.1
1972	x	x	100	11.4	10.2	78.4	48.7	29.7
1973	x	x	100	11.5	10.0	78.6	49.7	28.9
1974	x	x	100	12.1	9.4	78.5	50.6	27.9
1975	x	x	100	12.7	9.3	78.1	49.9	28.2
1976	x	x	100	12.5	9.1	78.4	49.5	29.0
1977	x	x	100	12.5	9.0	78.5	49.5	29.0
1978	x	x	100	12.5	9.1	78.4	49.3	29.1
1979	x	x	100	12.6	9.1	78.3	49.0	29.3

FUSSNOTEN SIEHE S.51.

2.2 PRODUKTIONSWERTE, VORLEISTUNGEN UND WERTSCHÖPFUNG IN JEWEILIGEN PREISEN
NACH 14 WIRTSCHAFTSBEREICHEN *)

JAHR 1)	PRODUKTIONS- WERT	VOR- LEISTUNGEN	BRUTTO- WERT- SCHÖPFUNG (SP.1-SP.2)	ABSCHREI- BUNGEN	PRODUKTIONS- STEUERN ABZUGLICH SUBVENTIONEN	NETTOWERTSCHÖPFUNG		
						ZUSAMMEN (SP.3-SP.4 UND 5)	ENTSTANDENE EINKOMMEN	
							AUS UNSELB- STAENDIGER ARBEIT	AUS UNTERNEHMER- TÄTIGKEIT UND VERMOEGEN
1	2	3	4	5	6	7	8	

NACHRICHTLICH: KREDITINSTITUTE (BEREINIGT) 7)

MILL. DM

1970	23430	22350	1080	650	680	-250	8050	-8300
1971	26940	25690	1250	760	870	-380	9850	-10230
1972	30780	29050	1730	860	1050	-180	11160	-11340
1973	34880	32690	2190	940	970	280	12820	-12540
1974	42100	40640	1460	1120	1260	-920	15120	-16040
1975	46110	44080	2030	1250	1740	-960	16540	-17500
1976	50730	48530	2200	1390	1950	-1140	17530	-18670
1977	54890	53420	1470	1520	2500	-2550	18620	-21170
1978	58990	57940	1050	1680	2390	-3020	19770	-22790
1979	64000	63150	850	1830	2090	-3070	21260	-24330

% DES PRODUKTIONSWERTES

1970	100	95.4	4.6	2.8	2.9	-1.1	34.4	-35.4
1971	100	95.4	4.6	2.8	3.2	-1.4	36.6	-38.0
1972	100	94.4	5.6	2.8	3.4	-0.6	36.3	-36.8
1973	100	93.7	6.3	2.7	2.8	0.8	36.8	-36.0
1974	100	96.5	3.5	2.7	3.0	-2.2	35.9	-38.1
1975	100	95.6	4.4	2.7	3.8	-2.1	35.9	-38.0
1976	100	95.7	4.3	2.7	3.8	-2.2	34.6	-36.8
1977	100	97.3	2.7	2.8	4.6	-4.6	33.9	-38.6
1978	100	98.2	1.8	2.8	4.1	-5.1	33.5	-38.6
1979	100	98.7	1.3	2.9	3.3	-4.8	33.2	-38.0

% DER BRUTTOWERTSCHÖPFUNG

1970	X	X	100	60.2	63.0	-23.1	745.4	-768.5
1971	X	X	100	60.8	69.6	-30.4	788.0	-818.4
1972	X	X	100	49.7	60.7	-10.4	645.1	-655.5
1973	X	X	100	42.9	44.3	12.8	585.4	-572.6
1974	X	X	100	76.7	86.3	-63.0	1035.6	-1098.6
1975	X	X	100	61.6	85.7	-47.3	814.8	-862.1
1976	X	X	100	63.2	88.6	-51.8	796.8	-848.6
1977	X	X	100	103.4	170.1	-173.5	1266.7	-1440.1
1978	X	X	100	160.0	227.6	-287.6	1882.9	-2170.5
1979	X	X	100	215.3	245.9	-361.2	2501.2	-2862.4

FUSSNOTEN FÜR DIE TABELLEN 2.2 UND 2.3:

*) SYSTEMATIK DER WIRTSCHAFTSZWEIGE, STAND 1970 BZW. 1976 (WARENPRODUZIERENDES GEWERBE), FASSUNG FÜR VOLKSWIRTSCHAFTLICHE GESAMTRECHNUNGEN.

- 1) AB 1978 VORLÄUFIGES ERGEBNIS.
- 2) EINSCHLIESSLICH NUTZUNG VON EIGENTUMERWOHNUNGEN.
- 3) DIE IM BEREICH "WOHNUNGSVERMIETUNG" ENTSTANDENEN EINKOMMEN (SPALTEN 7 UND 8) SIND IM BEREICH "SONSTIGE DIENSTLEISTUNGEN" ENTHALTEN.
- 4) DIE BEREINIGTEN ERGEBNISSE UNTERSCHIEDEN SICH VON DEN UNBEREINIGTEN WIE FOLGT: A) DIE VORLEISTUNGEN SIND UM UNTERSTELLTE ENTGELTE FÜR BANKDIENSTLEISTUNGEN ERHÖHT, BRUTTO- UND NETTOWERTSCHÖPFUNG SOWIE ENTSTANDENE EINKOMMEN AUS UNTERNEHMERTÄTIGKEIT UND VERMOEGEN UM DEN ENTSPRECHENDEN BETRAG REDUZIERT (SIEHE FUSSNOTE 7), B) PRODUKTIONSWERT, BRUTTOWERTSCHÖPFUNG UND PRODUKTIONSSTEUERN SIND UM DEN VORSTEUERABZUG AN UMSATZSTEUER AUF INVESTITIONEN VERMINDELT (BEI ANGABEN IN JEWEILIGEN PREISEN IST DER VORSTEUERABZUG BIS 1973 UM INVESTITIONSSTEUER GEKÜRZT, BEI AN-

GABEN IN PREISEN VON 1970 ERFOLGT DIE KÜRZUNG NACH DEM FÜR DAS JAHR 1970 GELTENDEN STEUERRECHT).

- 5) OHNE HANDWERKLICHE NEBENBETRIEBE.
- 6) UNTERNEHMEN OHNE KREDITINSTITUTE UND VERSICHERUNGS-UNTERNEHMEN.
- 7) DIE BEREINIGTEN ERGEBNISSE UNTERSCHIEDEN SICH VON DEN UNBEREINIGTEN DADURCH, DASS DIE VORLEISTUNGEN DER KREDITINSTITUTE UM UNTERSTELLTE ENTGELTE FÜR BANKDIENSTLEISTUNGEN ERHÖHT UND DIE BRUTTOWERTSCHÖPFUNG, DIE NETTOWERTSCHÖPFUNG SOWIE DIE ENTSTANDENEN EINKOMMEN AUS UNTERNEHMERTÄTIGKEIT UND VERMOEGEN DER KREDITINSTITUTE ENTSPRECHEND VERMINDELT SIND.
- 8) VORSTEUERABZUG AN UMSATZSTEUER AUF INVESTITIONEN (BIS 1973 GEKÜRZT UM INVESTITIONSSTEUER).
- 9) EINFUHRZÖLLE, EINFUHRUMSATZSTEUER, VERBRAUCHSTEUERN AUF EINFÜHREN, ABSCHÖPFUNGSBETRÄGE UND WÄHRUNGS-AUSGLEICHSBETRÄGE AUF EINGEFÜHRTE LANDWIRTSCHAFTLICHE ERZEUGNISSE.

2.3 BRUTTOWERTSCHOEPFUNG NACH WIRTSCHAFTSBEREICHEN, BRUTTOINLANDSPRODUKT

IN JEWEILIGEN PREISEN

MILL. DM

WIRTSCHAFTSGLIEDERUNG *)	1970	1974	1975	1976	1977	1978 1)	1979 1)	1980 1)
LAND- U. FORSTWIRTSCHAFT, FISCHEREI	23070	27030	30780	32770	33480	34410	32590	32220
LANDWIRTSCHAFT	19900	22740	26900	28500	28650	29350
FORSTWIRTSCHAFT, FISCHEREI, GEWERBLICHE GAERTNEREI U. TIERHALTUNG	3170	4290	3880	4270	4830	5060
WARENPRODUZIERENDES GEWERBE	360710	495070	497420	541330	576190	618070	677140	716560
ENERGIE- U. WASSERVERSORGUNG, BERGBAU	25110	36580	41250	44860	44080	47480	51020	...
ELEKTRIZITAETS-, GAS-, FERNWAERME- U. WASSERVERSORGUNG	16050	25160	28560	31710	32900	35930
BERGBAU	9060	11420	12690	13150	11180	11550
KOEHLENBERGBAU	7730	9770	10530	11430	10040	10280
UEBRIGER BERGBAU	1330	1650	2160	1720	1140	1270
VERARBEITENDES GEWERBE	280010	384620	385610	422160	452740	484110	525530	...
CHEMISCHE INDUSTRIE, H. U. VERARB. V. SPALT- U. BRUTSTOFFEN	24820	40520	36200	41750	42510	44440
MINERALOELVERARBEITUNG	12040	19890	19000	20650	20090	22960
H. V. KUNSTSTOFFWAREN	4830	7460	7010	8220	8850	9260
GUMMI- U. KUNSTSTOFFVERARBEITUNG	3750	4650	4680	5140	5610	5510
GEW. U. VERARB. V. STEINEN U. ERDEN	10140	13260	12610	13800	13770	14700
FEINKERAMIK	1410	1840	1740	2140	2160	2340
H. U. VERARB. V. GLAS	2690	3430	3290	3650	4030	4150
EISENSCHAFFENDE INDUSTRIE	11220	16350	16210	14980	15280	15580
NE-METALLERZEUGUNG, NE-METALLHALBZEUGWERKE	3350	4890	3520	4040	4440	4690
GLASSEREI	4200	4640	5110	5110	5430	5680
ZIEHGERATEN, KALTWALZWERKE, STAHLVERFORMUNG USW. STAHL- U. LEICHTMETALLBAU, SCHIENENFAHRZEUGBAU	8710	11590	11180	11890	12900	13660
MASCHINENBAU	5030	7150	8180	8110	9660	10690
H. V. BUERO MASCHINEN, ADV-GERAETEN U. -EINR. STRASSENFAHRZEUGBAU, REP.-V. KRAFTFAHRZEUGEN USW. SCHIFFBAU	30460	40690	43110	48740	51290	55400
3900	5640	5420	6070	6700	6420
23300	28300	33520	41120	45670	53620
1150	2190	2720	2650	2860	2350
LUFT- U. RAUMFAHRZEUGBAU	920	1790	1680	1670	1790	2290
ELEKTROTECHNIK, REP. V. HAUSHALTSGERAETEN	28740	42300	42190	45990	52030	54040
FEINMECHANIK, OPTIK, H. V. UHREN	4710	7160	7730	8730	9890	11070
H. V. EBM-WAREN	10160	13040	12860	14110	16100	16830
H. V. MUSIKINSTRUMENTEN, SPIELWAREN, FUELLHALTERN USW.	2010	2370	2600	3020	3500	3590
HOLZBEARBEITUNG	1990	2670	2360	2480	3260	2730
HOLZVERARBEITUNG	8060	12900	12770	13670	15300	16230
ZELLSTOFF-, HOLZSCHLIFF-, PAPIER- U. PAPPIERERZEUGUNG	2150	3190	2730	3030	3200	3620
PAPIER- U. PAPPEVERARBEITUNG	4050	5180	5100	5120	5720	5840
DRUCKEREI, VERVIELFAELTIGUNG	6770	8870	9560	10340	10900	12110
LEDERERZEUGUNG	400	320	300	350	390	360
LEDERVERARBEITUNG	2890	3020	3110	3240	3370	3440
TEXTILGEWERBE	11890	12970	12160	12620	13180	13560
BEKLEIDUNGSGEWERBE	7500	8640	8920	8980	9210	9750
ERNAHRUNGSGEWERBE (OH. GETRAENKEHERSTELLUNG) GETRAENKEHERSTELLUNG	17830	23260	24470	26450	28430	29570
10370	13200	12060	12520	12860	14240
8570	11250	11510	11780	12360	13390
BAUGEWERBE	55590	73870	70560	74310	79370	86480	100590	...
BAUHAUPTGEWERBE	41140	51530	48520	50400	52770	58470
AUSBAUGEWERBE	14450	22340	22040	23910	26600	28010
HANDEL U. VERKEHR	108700	150220	161200	175390	187500	199300	216410	227200
HANDEL	70000	91300	100000	108600	116020	123760	133990	...
GROSSHANDEL, HANDELSVERMITTLUNG	34350	43680	45580	50600	52590	54680
EINZELHANDEL	35650	47620	54420	58000	63430	69080
VERKEHR, NACHRICHTENUEBERMITTLUNG	38700	58920	61200	66790	71480	75540	82420	...
EISENBAHNEN	8780	11320	9880	10410	10160	10500
SCHIFFFAHRT, WASSERSTRASSEN, HAFEN	3340	4780	4720	4990	5030	5010
UEBRIGER VERKEHR	14850	21690	22490	25670	28180	29800
NACHRICHTENUEBERMITTLUNG (DEUTSCHE BUNDESPOST)	11730	21130	24110	25720	28110	30230
Dienstleistungsunternehmen	118320	198270	218540	238210	259610	281880	306740	336380
KREDITINSTITUTE, VERSICHERUNGSUNTERNEHMEN	21220	40560	45230	48210	52470	56510	61870	...
KREDITINSTITUTE	16670	31110	34640	37110	39750	42810	46500	...
VERSICHERUNGSUNTERNEHMEN	4550	9450	10590	11100	12720	13700	15370	...
WOHNUNGSVERMIETUNG 2)	34600	52810	57880	62100	64790	68000	70530	...
SONSTIGE DIENSTLEISTUNGEN	62500	104900	115430	127900	142350	157370	174340	...
GASTSTAETTEN- U. BEHERBERGUNGSGEWERBE	9370	12750	14020	14990	16450	17700
WISSENSCHAFT, BILDUNG, KUNST, PUBLIZISTIK	6720	9330	10600	12090	13360	14310
GESUNDHEITS- U. VETERINAERWESEN	10190	19090	22980	25530	26870	28680
UEBRIGE DIENSTLEISTUNGEN	36220	63730	67830	75290	85670	96680
UNTERNEHMEN ZUSAMMEN	610800	870590	907940	987700	1056780	1133660	1232880	1312360
DARUNTER: HANDWERK 5)	79210	106350	107430	115950	127740	135280
STAAT, PRIVATE HAUSHALTE U. PRIVATE ORGANISATIONEN OH. ERWERBSCHARAKTER	72540	129680	141120	149430	160020	170770	183480	198970
STAAT	63480	114550	124450	131420	140390	149520	160430	173720
GEBIETSKOERPERSCHAFTEN	60270	108530	117790	124430	133050	141790	152110	164960
SOZIALVERSICHERUNG	3210	6020	6660	6990	7340	7730	8320	8760
PRIV. HAUSHALTE, PRIV. ORG. OH. ERWERBSCHARAKTER PRIVATE HAUSHALTE (HAUSLICHE DIENSTE)	9060	15130	16670	18010	19630	21250	23050	25250
1100	1380	1470	1530	1600	1660	1750
7960	13750	15200	16480	18030	19590	21300
ALLE WIRTSCHAFTSBEREICHE	683340	1000270	1049060	1137130	1216800	1304430	1416360	1511330
UNBEREINIGT (BRUTTOWERTSCHOEPFUNG)	683340	1000270	1049060	1137130	1216800	1304430	1416360	1511330
ABZUEGLICH:	15590	29650	32610	34910	38280	41760	45650	47930
UNTERSTELLTE ENTGELTE FUER BANKDIENSTLEISTUNGEN VORSTEUERABZUG FUER INVESTITIONEN 8)	7600	10400	10600	12200	13000	14900	19500	21800
BEREINIGT (BRUTTOWERTSCHOEPFUNG) 4)	660150	960220	1005850	1090020	1165520	1247770	1351210	1441600
DARUNTER:	587610	830540	864730	940590	1005500	1077000	1167730	1242630
UNTERNEHMEN	553010	777730	806850	878490	940710	1009000	1097200	...
PRODUKTIONSUNTERNEHMEN 6)	581980	819630	852110	927290	991310	1062250	1151510	...
KREDITINSTITUTE 7)	1080	1460	2030	2200	1470	1050	850	...
+ EINFUHRABGABEN 9)	18600	26910	28180	32800	34970	38610	45150	53050
= BRUTTOINLANDSPRODUKT	678750	987130	1034030	1122820	1200490	1286380	1396360	1494650

FUSSNOTEN SIEHE S. 51.

2.3 BRUTTOWERTSCHOEPFUNG NACH WIRTSCHAFTSBEREICHEN, BRUTTOINLANDSPRODUKT

IN PREISEN VON 1970

MILL. DM

WIRTSCHAFTSGLIEDERUNG *)	1970	1974	1975	1976	1977	1978 1)	1979 1)	1980 1)
LAND- U. FORSTWIRTSCHAFT, FISCHEREI	23070	25060	24960	24230	25790	27060	26050	26470
LANDWIRTSCHAFT	19900	22420	21630	20720	22280	23550
FORSTWIRTSCHAFT, FISCHEREI, GEWERBLICHE GAERTNEREI U. TIERHALTUNG	3170	3640	3330	3510	3510	3510
WARENPRODUZIERENDES GEWERBE	360710	399950	378980	402640	412680	421280	443520	447610
ENERGIE- U. WASSERVERSORGUNG, BERGBAU	25110	30270	29020	30200	30500	31920	33730	...
ELEKTRIZITAETS-, GAS-, FERNWAERME- U. WASSERVERSORGUNG	16050	22490	22260	23840	24980	26320
BERGBAU	9060	7780	6760	6360	5520	5600
KOHLENBERGBAU	7730	6730	5560	5590	5050	4930
UEBRIGER BERGBAU	1330	1050	1200	770	470	670
VERARBEITENDES GEWERBE	280010	310560	294300	315440	324250	330000	346340	...
CHEMISCHE INDUSTRIE, H. U. VERARB. V. SPALT- U. BRUTSTOFFEN	24820	32280	28050	33370	34040	34900
MINERALOELVERARBEITUNG	12040	13130	11640	11900	11970	12450
H. V. KUNSTSTOFFWAREN	4830	6540	5930	6960	7070	7340
GUMMI- U. KUNSTSTOFFVERARBEITUNG	3750	3830	3420	3680	4030	4060
GEW. U. VERARB. V. STEINEN U. ERDEN	10140	11360	10410	11540	11170	11650
FEINKERAMIK	1410	1390	1220	1400	1380	1440
H. U. VERARB. V. GLAS	2690	2870	2630	2820	3140	3280
EISENSCHAFFENDE INDUSTRIE	11220	11620	11950	10980	11620	11040
NE-METALLERZEUGUNG, NE-METALLHALBZEUGWERKE	3350	4240	4460	4800	4950	5200
GIESSEREI	4200	3780	3940	3680	3710	3760
ZIEHGEREIE, KALTWALZWERKE, STAHLVERFORMUNG USW. STAHL- U. LEICHTMETALLBAU, SCHIENENFAHRZEUGBAU	8710	9010	8040	8620	8860	8910
MASCHINENBAU	5030	5770	5740	5790	6650	7260
H. V. BUEROMASCHINEN, ADV-GERAETEN U. -EINR. STRASSENFAHRZEUGBAU, REP. V. KRAFTFAHRZEUGEN USW.	30460	32620	30250	33220	31570	32170
SCHIFFBAU	3900	5640	5430	5910	6720	7020
LUFT- U. RAUMFAHRZEUGBAU	23300	22900	24160	27830	29810	31150
ELEKTROTECHNIK, REP. V. HAUSHALTSGERAETEN	1150	1420	1550	1450	1350	1100
FEINMECHANIK, OPTIK, H. V. UHREN	920	1440	1230	1150	1150	1370
H. V. EDM-WAREN	28740	37640	35480	38030	41600	41420
H. V. MUSIKINSTRUMENTEN, SPIELWAREN, FUELLHALTERN USW.	4710	5930	5870	6250	6580	6700
HOLZBEARBEITUNG	10160	10070	9310	10050	10590	10540
HOLZVERARBEITUNG	2010	1790	1720	1970	2210	2190
ZELLSTOFF-, HOLZSCHLIFF-, PAPIER- U. PAPPEERZEUGUNG	1990	2190	2140	2170	2210	2170
PAPIER- U. PAPPEVERARBEITUNG	8060	9930	9480	9910	10300	10190
DRUCKEREI, VERVIELFAELTIGUNG	2150	2360	1870	2170	2250	2340
LEDERERZEUGUNG	4050	4130	3640	3610	3850	3860
LEDERVERARBEITUNG	6770	6840	6690	7230	7220	7280
TEXTILGEWERBE	400	290	300	290	300	290
BEKLEIDUNGSGEWERBE	2890	2290	2240	2300	2210	2130
ERNAERHUNGSGEWERBE (OH. GETRAENKEHERSTELLUNG) GETRAENKEHERSTELLUNG	11890	10990	10590	10940	11200	10950
TABAKVERARBEITUNG	7500	6980	6890	6940	6670	6590
BAUGEWERBE	17830	18900	18420	18180	18700	18860
BAUHAUPTGEWERBE	10370	11400	10690	11230	11090	11730
AUSBAUGEWERBE	8570	8990	8920	9050	8080	8660
HADEL U. VERKEHR	55590	59120	55660	57000	57930	59360	63450	...
HADEL	41140	43520	41230	42050	42100	43300
GROSSHADEL, HANDELSVERMITTLUNG	14450	15600	14430	14950	15830	16060
EINZELHADEL	108700	116830	115920	122210	127120	133090	140640	142260
VERKEHR, NACHRICHTENUEBERMITTLUNG	70000	73920	73980	77170	79630	83060	86450	...
EISENBAHNEN	34350	35130	33580	35360	36330	38410
SCHIFFFAHRT, WASSERSTRASSEN, HAEFEN	35650	38790	40400	41810	43300	44650
UEBRIGER VERKEHR	38700	42910	41940	45040	47490	50030	54190	...
NACHRICHTENUEBERMITTLUNG (DEUTSCHE BUNDESPOST)	8780	8520	6820	7100	6700	6810
Dienstleistungsunternehmen	3340	3210	3290	3470	3410	3140
Kreditinstitute	14850	16510	16630	17990	19290	20020
Versicherungsunternehmen	11730	14670	15200	16480	18090	20060
Wohnungsvermietung 2)	118320	141660	147000	154010	161350	169200	177820	184950
Sonstige Dienstleistungen	12120	26390	27280	28960	30790	32560	34680	...
Gaststaetten- U. Beherbergungsgewerbe	16670	20750	21330	22730	24420	26080	27860	...
Wissenschaft, Bildung, Kunst, Publizistik	4550	5640	5950	6230	6370	6480	6820	...
Gesundheits- U. Veterinaerwesen	34600	40540	41760	42850	43560	44450	45510	...
Uebrigere Dienstleistungen	62500	74730	77960	82200	87000	92190	97630	...
Gaststaetten- U. Beherbergungsgewerbe	9370	9500	9740	10000	10280	10320
Wissenschaft, Bildung, Kunst, Publizistik	6720	6530	6730	7310	7540	7830
Gesundheits- U. Veterinaerwesen	10190	13120	14610	15170	15320	15670
Uebrigere Dienstleistungen	36220	45580	46880	49720	53860	58370
Unternehmen zusammen	610800	684500	666860	703090	726940	750630	788030	801290
Darunter: Handwerk 5)	79210	83010	79380	82270	86460	88490
Staat, private Haushalte u. private Organisationen Oh. Erwerbscharakter	72540	85630	88080	89280	90480	93140	96010	98420
Staat	63480	76070	78290	79270	80290	82590	85110	87190
Gebietskoerperschaften	60270	72140	74150	75160	76150	78370	80720	82850
Sozialversicherung	3210	3930	4140	4110	4140	4220	4390	4340
Priv. Haushalte, priv. Org. Oh. Erwerbscharakter Private Haushalte (haeusliche Dienste)	9060	9560	9790	10010	10190	10550	10900	11230
Private Organisationen Oh. Erwerbscharakter	1100	900	890	880	880	860	860	...
ALLE WIRTSCHAFTSBEREICHE	7960	8660	8900	9130	9310	9690	10040	...
Unbereinigt (Bruttowertschoepfung)	683340	770130	754940	792370	817420	843770	884040	899710
Abzueglich:	15590	19310	19820	21210	23530	25600	27410	28050
Unterstellte entgelte fuer Bankdienstleistungen Vorsteuerabzug fuer Investitionen 8)	7600	6700	6520	7330	7630	8040	9930	9840
Bereinigt (Bruttowertschoepfung) 4)	660150	744120	728600	763830	786260	810130	846700	861820
Darunter:	587610	658490	640520	674550	695780	716990	750690	763400
Unternehmen	553010	617950	598760	631700	652220	672540	705180	...
Unternehmen ohne Wohnungsvermietung	581980	651410	633060	666800	688520	710030	743420	...
Produktionsunternehmen 6)	1080	1440	1510	1520	890	480	450	...
Kreditinstitute 7)	18600	21830	23200	26760	28320	30710	32550	34180
+ Einfuhrabgaben 9)	678750	765950	751800	790590	814580	840840	879250	896000
= Bruttoinlandsprodukt								

2.4 PRODUKTIONSWERT UND WERTSCHOEPFUNG DER KREDITINSTITUTE

MILL. DM

GEGENSTAND DER NACHWEISUNG	1970	1973	1974	1975	1976	1977	1978 1)	1979 1)
PRODUKTIONSWERT	23430	34880	42100	46110	50730	54890	58990	64000
VERKAUFE VON WAREN, PROVISIONEN, GEBUEHREN U. AE.	7840	11610	12450	13500	15820	16610	17230	18350
UNTERSTELLTE ENTGELTE FUER BANKDIENST- LEISTUNGEN	15590	23270	29650	32610	34910	38280	41760	45650
EMPFANGENE ZINSEN	50190	84460	100420	96080	102250	111290	119050	143180
SONSTIGE VERMOEGENSEINKOMMEN	670	870	920	1010	1400	1530	1830	1920
ABZUEGLICH: GELEISTETE ZINSEN	35270	62060	71690	64480	68740	74540	79120	99450
- VORLEISTUNGEN (EINSCHL. UNTERSTELLTE ENTGELTE FUER BANKDIENSTLEISTUNGEN)	22350	32690	40640	44080	48530	53420	57940	63150
VORLEISTUNGEN	6760	9420	10990	11470	13620	15140	16180	17500
UNTERSTELLTE ENTGELTE FUER BANKDIENST- LEISTUNGEN	15590	23270	29650	32610	34910	38280	41760	45650
= BRUTTOWERTSCHOEPFUNG (BEREINIGT)	1080	2190	1460	2030	2200	1470	1050	850
BRUTTOWERTSCHOEPFUNG (UNBEREINIGT)	16670	25460	31110	34640	37110	39750	42810	46500
ABZUEGLICH: UNTERSTELLTE ENTGELTE FUER BANKDIENSTLEISTUNGEN	15590	23270	29650	32610	34910	38280	41760	45650
- ABSCHREIBUNGEN	650	940	1120	1250	1390	1520	1680	1830
- PRODUKTIONSSTEUERN	680	970	1260	1740	1950	2500	2390	2090
= NETTOWERTSCHOEPFUNG (BEREINIGT)	-250	280	-920	-960	-1140	-2550	-3020	-3070
NETTOWERTSCHOEPFUNG (UNBEREINIGT)	15340	23550	28730	31650	33770	35730	38740	42580
ABZUEGLICH: UNTERSTELLTE ENTGELTE FUER BANKDIENSTLEISTUNGEN	15590	23270	29650	32610	34910	38280	41760	45650
ENTSTANDENE EINKOMMEN AUS UNSELBSTAENDIGER ARBEIT	8050	12820	15120	16540	17530	18620	19770	21260
ENTSTANDENE EINKOMMEN AUS UNTERNEHMERTAEITIGKEIT UND VER- MOEGEN (BEREINIGT)	-8300	-12540	-16040	-17500	-18670	-21170	-22790	-24330
EINKOMMEN AUS UNTERNEHMER- TAEITIGKEIT U. VERMOEGEN (UNBEREINIGT) ABZUEGLICH: UNTERSTELLTE ENTGELTE FUER BANKDIENSTLEISTUNGEN	7290	10730	13610	15110	16240	17110	18970	21320
	15590	23270	29650	32610	34910	38280	41760	45650

1) VORLAEUFIGES ERGEBNIS.

2.5 BEITRAGSEINNAHMEN, PRODUKTIONSWERT UND WERTSCHOEPFUNG DER VERSICHERUNGSUNTERNEHMEN

MILL. DM

GEGENSTAND DER NACHWEISUNG	1970	1973	1974	1975	1976	1977	1978 1)	1979 1)
BEITRAGSEINNAHMEN IM GESCHAFTSJAHRE	29450	45630	49510	53780	58680	65420	71850	79340
- VERAENDERUNG DER BEITRAGSUEBERTRAEGE	550	990	-150	180	280	650	520	570
= BEITRAGSEINNAHMEN FUER DAS GESCHAFTSJAHRE	28900	44640	49660	53600	58400	64770	71330	78770
+ VERZINSUNG DER VERBINDLICHKEITEN AUS VERSICHERUNGSVERTRAEGEN UND AUSGE- WIESENE KURSGEWINNE UND -VERLUSTE	3950	5800	6850	9430	10660	11880	13330	14830
DARUNTER: AUSGEWIESENE KURSGEWINNE UND -VERLUSTE	-50	-310	-270	880	860	850	850	860
- LEISTUNGEN FUER DAS GESCHAFTSJAHRE 2)	25160	37580	41280	46220	51590	56830	62920	69350
= DIENSTLEISTUNGSENTGELT AUS BEITRAGS- EINNAHMEN	7690	12860	15230	16810	17470	19820	21740	24250
+ SONSTIGE ENTGELTE FUER DIENSTLEISTUNGEN ..	540	2140	2460	2810	2940	3590	3790	4140
= PRODUKTIONSWERT (DIENSTLEISTUNGSENTGELT) ..	8230	15000	17690	19620	20410	23410	25530	28390
- VORLEISTUNGEN	3680	6820	8240	9030	9310	10690	11830	13020
= BRUTTOWERTSCHOEPFUNG	4550	8180	9450	10590	11100	12720	13700	15370
- ABSCHREIBUNGEN	240	350	400	440	480	530	590	650
- PRODUKTIONSSTEUERN	930	1790	2030	2210	2410	2520	2570	2870
= NETTOWERTSCHOEPFUNG	3380	6040	7020	7940	8210	9670	10540	11850
ENTSTANDENE EINKOMMEN AUS UNSELBSTAENDIGER ARBEIT	3860	5780	6680	7400	7710	8200	8820	9540
ENTSTANDENE EINKOMMEN AUS UNTERNEHMERTAEITIGKEIT UND VERMOEGEN ...	-480	260	340	540	500	1470	1720	2310

1) VORLAEUFIGES ERGEBNIS.

2) EINSCHL. VERAENDERUNG DER DECKUNGSRUECKSTELLUNGEN SOWIE DER

RUECKSTELLUNGEN FUER SCHADENFALLE UND FUER BEITRAGSRUECK-
ERSTATTUNGEN.

2.6 PRODUKTIONSWERT, VORLEISTUNGEN UND WERTSCHOEPFUNG DES STAATES, STAATSVERBRAUCH

MILL. DM

GEGENSTAND DER NACHWEISUNG	1970	1974	1975	1976	1977	1978 1)	1979 1)	1980 1)
STAAT INSGESAMT								
KAEUFE VON GUETERN FUER DIE LAUFENDE PRODUKTION (VORLEISTUNGEN) 2)	56370	102570	117460	126240	131350	142700	155570	170280
+ BRUTTOWERTSCHOEPFUNG	63480	114550	124450	131420	140390	149520	160430	173720
ENTGELTE F. D. BEIM STAAT BESCHAEFTIGTEN	60140	109160	118530	124980	133380	141840	151930	164130
PRODUKTIONSSTEUERN	90	160	180	200	210	220	230	250
ABSCHREIBUNGEN	3250	5230	5740	6240	6800	7460	8270	9340
= PRODUKTIONSWERT	119850	217120	241910	257660	271740	292220	316000	344000
- VERKAEUFE AN ANDERE SEKTOREN	11650	22960	26450	30280	32140	34870	37160	40300
- SELBSTERSTELLTE ANLAGEN	90	140	170	190	220	220	260	300
= STAATSVERBRAUCH	108110	194020	215290	227190	239380	257130	278580	303400
DARUNTER: FUER SOZIALE SACHLEISTUNGEN 3) ...	26090	55170	65380	71160	74990	80210	86100	93770
GEBIETSKOERPERSCHAFTEN								
KAEUFE VON GUETERN FUER DIE LAUFENDE PRODUKTION (VORLEISTUNGEN) 2)	33310	53660	60000	64100	66190	72800	80200	87920
BUND	14620	21320	24120	25580	24930	27400	30140	32240
LAENDER	7260	12350	13970	14680	15590	17420	19410	21480
GEMEINDEN	11430	19990	21910	23840	25670	27980	30650	34200
+ BRUTTOWERTSCHOEPFUNG	60270	108530	117790	124430	133050	141790	152110	164960
BUND	12790	21640	22800	23570	24630	25910	27120	28970
LAENDER	30900	56720	62110	66150	71110	75980	81700	88640
GEMEINDEN	16580	30170	32880	34710	37310	39900	43290	47350
ENTGELTE FUER DIE BEI GEBIETS-KOERPERSCHAFTEN BESCHAEFTIGTEN	57040	103280	112020	118150	126220	134310	143840	155620
BUND	12550	21280	22410	23150	24180	25430	26590	28370
LAENDER	29910	55070	60270	64130	68930	73600	79060	85660
GEMEINDEN	14580	26930	29340	30870	33110	35280	38190	41590
PRODUKTIONSSTEUERN	80	150	170	190	200	210	220	240
BUND	10	10	10	10	10	10	10	10
LAENDER	40	70	80	90	90	90	100	110
GEMEINDEN	30	70	80	90	100	110	110	120
ABSCHREIBUNGEN	3150	5100	5600	6090	6630	7270	8050	9100
BUND	230	350	380	410	440	470	520	590
LAENDER	950	1580	1760	1930	2090	2290	2540	2870
GEMEINDEN	1970	3170	3460	3750	4100	4510	4990	5640
= PRODUKTIONSWERT	93580	162190	177790	188530	199240	214590	232310	252880
BUND	27410	42960	46920	49150	49560	53310	57260	61210
LAENDER	38160	69070	76080	80830	86700	93400	101110	110120
GEMEINDEN	28010	50160	54790	58550	62980	67880	73940	81550
- VERKAEUFE AN ANDERE SEKTOREN	11600	22940	26430	30260	32130	34860	37160	40300
BUND	310	930	1360	1810	1660	1820	2040	2010
LAENDER	2690	5570	6510	7290	8000	8930	9520	10390
GEMEINDEN	8600	16440	18560	21160	22470	24110	25600	27900
- SELBSTERSTELLTE ANLAGEN	90	140	170	190	220	220	260	300
BUND	-	-	-	-	-	-	-	-
LAENDER	60	80	100	110	110	110	120	140
GEMEINDEN	30	60	70	80	110	110	140	160
= STAATSVERBRAUCH (ANTEIL)	81890	139110	151190	158080	166890	179510	194890	212280
BUND	27100	42030	45560	47340	47900	51490	55220	59200
LAENDER	35410	63420	69470	73430	78590	84360	91470	99590
GEMEINDEN	19380	33660	36160	37310	40400	43660	48200	53490
DARUNTER: FUER SOZIALE SACHLEISTUNGEN 3) ...	3930	7990	9640	10750	11610	12300	12890	13850
BUND	390	490	590	620	610	650	680	700
LAENDER	1010	2000	2320	2630	2700	2950	3110	3350
GEMEINDEN	2530	5500	6730	7500	8300	8700	9100	9800
SOZIALVERSICHERUNG								
KAEUFE VON GUETERN FUER DIE LAUFENDE PRODUKTION (VORLEISTUNGEN)	23060	48910	57460	62140	65160	69900	75370	82360
+ BRUTTOWERTSCHOEPFUNG	3210	6020	6660	6990	7340	7730	8320	8760
ENTGELTE FUER DIE BEI DER SOZIAL-VERSICHERUNG BESCHAEFTIGTEN	3100	5880	6510	6830	7160	7530	8090	8510
PRODUKTIONSSTEUERN	10	10	10	10	10	10	10	10
ABSCHREIBUNGEN	100	130	140	150	170	190	220	240
= PRODUKTIONSWERT	26270	54930	64120	69130	72500	77630	83690	91120
- VERKAEUFE AN ANDERE SEKTOREN	50	20	20	20	10	10	-	-
= STAATSVERBRAUCH (ANTEIL)	26220	54910	64100	69110	72490	77620	83690	91120
DARUNTER: FUER SOZIALE SACHLEISTUNGEN 3) ...	22160	47180	55740	60410	63380	67910	73210	79920

1) VORLAUEFIGES ERGEBNIS.

2) EINSCHL. KAEUFE FUER INVESTITIONEN IN EIGENER REGIE UND EINFUHRABGABEN.

3) KAEUFE VON ANDEREN SEKTOREN DER VOLKSWIRTSCHAFT ZUGUNSTEN DER EMPFANGEN SOZIALER SACHLEISTUNGEN SOWIE LEISTUNGEN EIGENER SOZIALER EINRICHTUNGEN DES STAATES (HEIME USW.).

2.7 VERWENDUNG DES SOZIALPRODUKTS

VERWENDUNGSART	1970	1974	1975	1976	1977	1978 1)	1979 1)	1980 1)
----------------	------	------	------	------	------	---------	---------	---------

IN JEWEILIGEN PREISEN
MILL. DM

PRIVATER VERBRAUCH	367550	527550	577420	623590	669560	713910	766360	819510
STAATSVERBRAUCH	108110	194020	215290	227190	239380	257130	278580	303400
VERBRAUCH FUER ZIVILE ZWECKE	88210	164020	182770	192820	205430	220700	239910	262120
VERTEIDIGUNGS-AUFWAND	19900	30000	32520	34370	33950	36430	38670	41280
BRUTTOINVESTITIONEN	189090	221890	213240	245590	262160	282410	343090	376990
ANLAGEINVESTITIONEN	173690	216390	214540	231890	248960	273010	314390	350990
AUSRUESTUNGEN	68430	76470	82320	90680	99890	110380	123720	132170
BAUTEN	105260	139920	132220	141210	149070	162630	190670	218820
VORRATSVERAENDERUNG	15400	5500	-1300	13700	13200	9400	28700	26000
LETZTE INLAENDISCHE VERWENDUNG VON GUETERN	664750	943460	1005950	1096370	1171100	1253450	1388030	1499900
AUSFUHR 2)	152690	276190	272680	312050	330570	348070	382450	428560
LETZTE VERWENDUNG VON GUETERN	817440	1219650	1278630	1408420	1501670	1601520	1770480	1928460
- EINFUHR 2)	138440	232750	243730	283420	301070	310820	370080	430960
NACHRICHTLICH: AUSSENBEITRAG (AUSFUHR MINUS EINFUHR)	14250	43440	28950	28630	29500	37250	12370	-2400
BRUTTOSOZIALPRODUKT	679000	986900	1034900	1125000	1200600	1290700	1400400	1497500

IN PREISEN VON 1970
MILL. DM

PRIVATER VERBRAUCH	367550	413790	426550	441010	456300	474380	490130	497490
STAATSVERBRAUCH	108110	132310	138250	141010	141760	147770	152600	156320
BRUTTOINVESTITIONEN	189090	177010	164370	183400	189440	195650	224430	229280
ANLAGEINVESTITIONEN	173690	172610	165370	173200	179940	189050	204930	212580
AUSRUESTUNGEN	68430	64900	65130	69350	74710	80810	88490	91050
BAUTEN	105260	107710	100240	103850	105230	108240	116440	121530
VORRATSVERAENDERUNG	15400	4400	-1000	10200	9500	6600	19500	16700
LETZTE INLAENDISCHE VERWENDUNG VON GUETERN	664750	723110	729170	765420	787500	817800	867160	883090
AUSFUHR 2)	152690	214730	201980	225240	234900	244420	257720	271990
LETZTE VERWENDUNG VON GUETERN	817440	937840	931150	990660	1022400	1062220	1124880	1155080
- EINFUHR 2)	138440	172140	178850	198660	207900	218720	243280	257580
NACHRICHTLICH: AUSSENBEITRAG (AUSFUHR MINUS EINFUHR)	14250	42590	23130	26580	27000	25700	14440	14410
BRUTTOSOZIALPRODUKT	679000	765700	752300	792000	814500	843500	881600	897500

PREISENTWICKLUNG GEGENUEBER 1970 3)
1970 = 100

PRIVATER VERBRAUCH	100	127.5	135.4	141.4	146.7	150.5	156.4	164.7
STAATSVERBRAUCH	100	146.6	155.7	161.1	168.9	174.0	182.6	194.1
ANLAGEINVESTITIONEN	100	125.4	129.7	133.9	138.4	144.4	153.4	165.1
AUSRUESTUNGEN	100	117.8	126.4	130.8	133.7	136.6	139.8	145.2
BAUTEN	100	129.9	131.9	136.0	141.7	150.2	163.7	180.1
LETZTE INLAENDISCHE VERWENDUNG VON GUETERN	100	130.5	138.0	143.2	148.7	153.3	160.1	169.8
AUSFUHR 2)	100	128.6	135.0	138.5	140.7	142.4	148.4	157.6
LETZTE VERWENDUNG VON GUETERN	100	130.0	137.3	142.2	146.9	150.8	157.4	167.0
EINFUHR 2)	100	135.2	136.3	142.7	144.8	142.1	152.1	167.3
BRUTTOSOZIALPRODUKT	100	128.9	137.6	142.0	147.4	153.0	158.8	166.9

1) VORLAUEFIGES ERGEBNIS.

2) WAREN UND DIENSTLEISTUNGEN EINSCHL. ERWERBS- UND VERMOEGENS-EINKOMMEN.

3) PREISINDEX MIT WECHSELNDE GEWICHTUNG (WARENKORB DES JEWEILIGEN BERICHTSJAHRES).

2.8 PRIVATER VERBRAUCH

MILL. DM

GEGENSTAND DER NACHWEISUNG	1970	1974	1975	1976	1977	1978 1)	1979 1)	1980 1)
NACH LIEFERBEREICHEN								
KAEUFE DER PRIVATEN HAUSHALTE IM INLAND	360530	513700	561210	607070	650280	691820	739930	...
AUS DEN LIEFERBEREICHEN								
LAND- UND FORSTWIRTSCHAFT, FISCHEREI	7830	8370	8930	10180	9610	9870	9950	...
ENERGIE- UND WASSERVERSORGUNG, BERGBAU ...	7660	14080	17510	20000	21010	23860	25610	...
VERARBEITENDES GEWERBE, BAUGEWERBE UND								
GROSSHANDEL 2)	77600	105930	114360	126620	135770	143540	155700	...
EINZELHANDEL	160780	224230	243460	259370	279900	295560	312720	...
VERKEHR, NACHRICHTENUEBERMITTLUNG	13290	25540	22620	24510	26260	28390	30450	...
WOHNUNGSVERMIETUNG 3)	44970	65840	72090	77470	81590	85990	90780	...
KREDITINSTITUTE, VERSICHERUNGSUNTERNEHMEN,								
SONSTIGE DIENSTLEISTUNGSUNTERNEHMEN	42310	65410	71460	76750	82940	90060	99010	...
STAAT, PRIVATE ORGANISATIONEN OHNE ERWERBS-								
CHARAKTER, HAEUSLICHE DIENSTE	6090	9300	10780	12170	13200	14550	15710	...
+ PRIV. VERBRAUCH V. INLAENDERN IN DER UEBR. WELT	10730	19020	22510	23580	26070	29360	33180	37800
- PRIV. VERBRAUCH V. GEBIETSFREMDE IM INLAND ...	8740	11180	12560	13800	14450	15930	16550	18540
= KAEUFE DER INLAENDISCHEN PRIVATEN HAUSHALTE ...	362520	521540	571160	616850	661900	705250	756560	...
+ EIGENVERBRAUCH DER PRIVATEN ORGANISATIONEN								
OHNE ERWERBSCHARAKTER	5030	6010	6260	6740	7660	8660	9800	...
= PRIVATER VERBRAUCH	367550	527550	577420	623590	669560	713910	766360	819510
NACHRICHTLICH: PRIVATER VERBRAUCH IM INLAND ...	365560	519710	567470	613810	657940	700480	749730	800250
NACH VERWENDUNGSZWECKEN 4)								
IN JEWELIGEN PREISEN								
KAEUFE DER PRIVATEN HAUSHALTE IM INLAND	360530	513700	561210	607070	650280	691820	739930	...
NAHRUNGS- UND GENUSSMITTEL 5)	110260	146980	157840	169650	179780	188770	198230	...
NAHRUNGSMITTEL UND GETRAENKE	100400	134310	144870	156140	165500	173770	182520	...
TABAKWAREN	9860	12670	12970	13510	14280	15000	15710	...
KLEIDUNG, SCHUHE	38320	53140	57570	60060	64430	68450	71400	...
KLEIDUNG	31840	44580	48160	50220	53740	56680	58700	...
SCHUHE	6480	8560	9410	9840	10690	11770	12700	...
WOHNUNGSMIETEN U. AE. 3)	44970	65840	72090	77470	81590	85990	90780	...
ELEKTRIZITAET, GAS, BRENNSTOFFE U. AE.	13190	22250	25080	28570	29050	32060	39500	...
UEBRIGE WAREN UND DIENSTLEISTUNGEN FUER DIE								
HAUSHALTSFUEHRUNG 6)	44210	64150	66940	70840	76760	80250	85260	...
WAREN UND DIENSTLEISTUNGEN FUER VERKEHRS-								
ZWECKE, NACHRICHTENUEBERMITTLUNG	49190	67610	79370	90870	100450	109230	116810	...
WAREN UND DIENSTLEISTUNGEN FUER VERKEHRS-								
ZWECKE	44480	58460	69230	79720	88380	95890	102610	...
DARUNTER: KRAFTFAHRZEUGE	14020	14370	19960	24570	28920	30930	30980	...
NACHRICHTENUEBERMITTLUNG	4710	9150	10140	11150	12070	13340	14200	...
WAREN UND DIENSTLEISTUNGEN FUER DIE KOERPER-								
UND GESUNDHEITSPFLEGE 6)	16480	25490	27930	29700	32520	34840	37340	...
WAREN UND DIENSTLEISTUNGEN FUER DIE								
KOERPERPFLEGE	6830	8540	9350	10040	10850	11380	12170	...
WAREN UND DIENSTLEISTUNGEN FUER DIE								
GESUNDHEITSPFLEGE	9650	16950	18580	19660	21670	23460	25170	...
WAREN UND DIENSTLEISTUNGEN FUER BILDUNGS-								
UND UNTERHALTUNGSZWECKE 6)	26450	39650	42910	45320	48240	51480	56160	...
PERSOENLICHE AUSSTATTUNG, SONSTIGE WAREN								
UND DIENSTLEISTUNGEN 7)	17460	28590	31480	34590	37460	40750	44450	...
+ PRIV. VERBRAUCH V. INLAENDERN IN DER UEBR. WELT	10730	19020	22510	23580	26070	29360	33180	37800
- PRIV. VERBRAUCH V. GEBIETSFREMDE IM INLAND ...	8740	11180	12560	13800	14450	15930	16550	18540
= KAEUFE DER INLAENDISCHEN PRIVATEN HAUSHALTE ...	362520	521540	571160	616850	661900	705250	756560	...
+ EIGENVERBRAUCH DER PRIVATEN ORGANISATIONEN								
OHNE ERWERBSCHARAKTER	5030	6010	6260	6740	7660	8660	9800	...
= PRIVATER VERBRAUCH	367550	527550	577420	623590	669560	713910	766360	819510
IN PREISEN VON 1970								
KAEUFE DER PRIVATEN HAUSHALTE IM INLAND	360530	403810	416290	430590	444430	462100	475640	...
NAHRUNGS- UND GENUSSMITTEL 5)	110260	119710	121900	125160	126190	131350	135610	...
NAHRUNGSMITTEL UND GETRAENKE	100400	109070	111390	114540	116430	121090	125120	...
TABAKWAREN	9860	10640	10510	10620	9760	10260	10490	...
KLEIDUNG, SCHUHE	38320	41150	42540	42780	43630	44680	44700	...
KLEIDUNG	31840	35020	36030	36290	37020	37730	37670	...
SCHUHE	6480	6130	6510	6490	6610	6950	7030	...
WOHNUNGSMIETEN U. AE. 3)	44970	52890	54610	56030	57150	58560	59970	...
ELEKTRIZITAET, GAS, BRENNSTOFFE U. AE.	13190	15480	15820	16880	16980	18480	19330	...
UEBRIGE WAREN UND DIENSTLEISTUNGEN FUER DIE								
HAUSHALTSFUEHRUNG 6)	44210	53180	52590	53730	56260	57210	59060	...
WAREN UND DIENSTLEISTUNGEN FUER VERKEHRS-								
ZWECKE, NACHRICHTENUEBERMITTLUNG	49190	49260	55130	60230	64720	68720	70310	...
WAREN UND DIENSTLEISTUNGEN FUER VERKEHRS-								
ZWECKE	44480	43150	48670	53123	57050	59810	60440	...
DARUNTER: KRAFTFAHRZEUGE	14020	11470	14750	17570	19950	20520	19750	...
NACHRICHTENUEBERMITTLUNG	4710	6110	6460	7110	7670	8910	9870	...
WAREN UND DIENSTLEISTUNGEN FUER DIE KOERPER-								
UND GESUNDHEITSPFLEGE 6)	16480	19530	19840	20090	21340	22250	23030	...
WAREN UND DIENSTLEISTUNGEN FUER DIE								
KOERPERPFLEGE	6830	7050	7180	7420	7940	8270	8630	...
WAREN UND DIENSTLEISTUNGEN FUER DIE								
GESUNDHEITSPFLEGE	9650	12480	12660	12670	13400	13980	14400	...
WAREN UND DIENSTLEISTUNGEN FUER BILDUNGS-								
UND UNTERHALTUNGSZWECKE 6)	26450	32060	32640	33450	34830	36420	38260	...
PERSOENLICHE AUSSTATTUNG, SONSTIGE WAREN								
UND DIENSTLEISTUNGEN 7)	17460	20550	21220	22240	23330	24430	25370	...
+ PRIV. VERBRAUCH V. INLAENDERN IN DER UEBR. WELT	10730	14770	15760	16350	17550	18250	20110	20840
- PRIV. VERBRAUCH V. GEBIETSFREMDE IM INLAND ...	8740	8740	9260	9750	9720	10320	10280	10900
= KAEUFE DER INLAENDISCHEN PRIVATEN HAUSHALTE ...	362520	409840	422790	437190	452260	470030	485470	...
+ EIGENVERBRAUCH DER PRIVATEN ORGANISATIONEN								
OHNE ERWERBSCHARAKTER	5030	3950	3760	3820	4040	4350	4660	...
= PRIVATER VERBRAUCH	367550	413790	426550	441010	456300	474380	490130	497490

1) VORLAEUFIGES ERGEBNIS.

2) EINSCHL. HANDELSVERMITTLUNG.

3) EINSCHL. MIETWERT DER EIGENTUMERWOHNUNGEN.

4) HAUPTGRUPPEN (Z. T. AUCH GRUPPEN UND UNTERGRUPPEN) DES SYSTEMATISCHEN GÜTERVERZEICHNISSES FUER DEN PRIVATEN VERBRAUCH, AUSGABE 1963.

5) EINSCHL. VERZEHR IN GASTSTAETTEN.

6) SOWEIT NICHT IN ANDEREN VERWENDUNGSZWECKEN ENTHALTEN.

7) DIENSTLEISTUNGEN DES BEHEBERGUNGSGEWERBES, DER BANKEN, DER VERSICHERUNGEN U. A.

2.9 STAATSVERBRAUCH NACH AUFGABENBEREICHEN

MILL. DM

GEGENSTAND DER NACHWEISUNG	1970	1973	1974	1975	1976	1977	1978 1)	1979 1)
STAAT INSGESAMT								
ALLGEMEINE STAATLICHE VERWALTUNG	21830	32740	37910	40870	42140	45800	48880	53390
ALLGEMEINE VERWALTUNG	10630	15650	17780	19050	19570	21160	22190	23890
AUSWAERTIGE ANGELEGENHEITEN	510	620	670	820	850	910	1110	1200
OEFFENTLICHE SICHERHEIT UND ORDNUNG	8760	12970	15050	16360	17340	18820	20150	21850
ALLGEMEINE FORSCHUNG	1930	3500	4410	4640	4380	4910	5430	6450
VERTEIDIGUNG	19900	26780	30000	32520	34370	33950	36430	38670
UNTERRICHTSWESEN	19690	31960	37250	41700	44570	47490	51270	55770
ALLGEMEINE VERWALTUNG, REGELUNG UND FORSCHUNG AUF DEM GEBIET DES UNTERRICHTSWESENS	210	430	570	610	600	640	690	760
SCHULEN, WISSENSCHAFTLICHE HOCHSCHULEN UND SONSTIGE UNTERRICHTSANSTALTEN, MIT DEM UNTER- RICHTSWESEN VERBUNDENE DIENSTE	19480	31530	36680	41090	43970	46850	50580	55010
GESUNDHEITSWESEN	26620	46040	54680	63550	68020	71530	76170	82150
ALLGEMEINE VERWALTUNG, REGELUNG UND FORSCHUNG AUF DEM GEBIET DES GESUNDHEITSWESENS	1420	2280	2600	2900	2960	3160	3370	3630
ANSTALTEN UND EINRICHTUNGEN DES GESUNDHEITSWESENS	8430	15820	19150	21210	22590	24530	26900	27550
SONSTIGES GESUNDHEITSWESEN	16770	27940	32930	39440	42470	43840	47110	50970
SOZIALE SICHERUNG	8110	12730	15610	17250	18730	20300	21850	23710
SOZIALVERSICHERUNG UND SOZIALHILFE	7320	11280	13910	15400	16700	18140	19360	20960
SONSTIGE SOZIALE HILFSWERKE	790	1450	1700	1850	2030	2160	2490	2750
WOHNUNGSWESEN, STADT- UND LANDESPLANUNG	2270	3250	3970	3790	3500	3460	4010	4330
WOHNUNGSWESEN	240	350	390	440	470	490	520	570
STADT- UND LANDESPLANUNG	2040	3160	3770	3930	4060	4020	4530	4840
HYGIENISCHE ANSTALTEN UND EINRICHTUNGEN	-10	-260	-190	-580	-1030	-1050	-1040	-1080
SONSTIGE DIENSTE FUER DIE ALLGEMEINHEIT	2030	3210	3540	4070	4390	4750	5270	5840
EINRICHTUNGEN FUER ERHOLUNG UND KULTUR	2020	3190	3520	4040	4370	4710	5230	5800
RELIGIOESE UND WELTANSCHAULICHE EINRICHTUNGEN UND DIENSTE FUER DIE ALLGEMEINHEIT A.N.G.	10	20	20	30	20	40	40	40
WIRTSCHAFTSFOERDERUNG, -ORDNUNG UND -AUFSICHT	7660	9990	11060	11540	11470	12080	13240	14720
LAND- UND FORSTWIRTSCHAFT, FISCHEREI	1010	1560	1780	1850	1850	1940	2110	2180
WARENPRODUZIERENDES GEWERBE, HANDEL, DIENSTLSTG. VERKEHR UND NACHRICHTENUEBERMITTLUNG	1120	1490	1590	1420	1240	1230	1440	1610
VERKEHR UND NACHRICHTENUEBERMITTLUNG	5530	6940	7690	8270	8380	8910	9690	10930
SONSTIGE AUSGABEN	-	-	-	-	-	20	10	-
SCHULDENDIENST	-	-	-	-	-	-	-	-
UEBERTRAGUNGEN INNERHALB DES STAATES	-	-	-	-	-	-	-	-
AUSGABEN IM ZUSAMMENHANG MIT KATASTROPHENSCHAEDEN AUSGABEN A.N.G.	-	-	-	-	-	20	10	-
INSGESAMT	108110	166700	194020	215290	227190	239380	257130	278580
GEBIETSKOERPERSCHAFTEN								
ALLGEMEINE STAATLICHE VERWALTUNG	21830	32740	37910	40870	42140	45800	48880	53390
ALLGEMEINE VERWALTUNG	10630	15650	17780	19050	19570	21160	22190	23890
AUSWAERTIGE ANGELEGENHEITEN	510	620	670	820	850	910	1110	1200
OEFFENTLICHE SICHERHEIT UND ORDNUNG	8760	12970	15050	16360	17340	18820	20150	21850
ALLGEMEINE FORSCHUNG	1930	3500	4410	4640	4380	4910	5430	6450
VERTEIDIGUNG	19900	26780	30000	32520	34370	33950	36430	38670
UNTERRICHTSWESEN	19690	31960	37250	41700	44570	47490	51270	55770
ALLGEMEINE VERWALTUNG, REGELUNG UND FORSCHUNG AUF DEM GEBIET DES UNTERRICHTSWESENS	210	430	570	610	600	640	690	760
SCHULEN, WISSENSCHAFTLICHE HOCHSCHULEN UND SONSTIGE UNTERRICHTSANSTALTEN, MIT DEM UNTER- RICHTSWESEN VERBUNDENE DIENSTE	19480	31530	36680	41090	43970	46850	50580	55010
GESUNDHEITSWESEN	3020	4870	4720	4650	4360	5020	4910	5300
ALLGEMEINE VERWALTUNG, REGELUNG UND FORSCHUNG AUF DEM GEBIET DES GESUNDHEITSWESENS	350	490	520	550	550	580	610	660
ANSTALTEN UND EINRICHTUNGEN DES GESUNDHEITSWESENS	1940	3390	3090	2890	2590	3280	3090	3360
SONSTIGES GESUNDHEITSWESEN	730	990	1110	1210	1220	1160	1210	1280
SOZIALE SICHERUNG	5490	8780	10660	12050	13280	14320	15490	16870
SOZIALVERSICHERUNG UND SOZIALHILFE	4700	7330	8960	10200	11250	12160	13000	14120
SONSTIGE SOZIALE HILFSWERKE	790	1450	1700	1850	2030	2160	2490	2750
WOHNUNGSWESEN, STADT- UND LANDESPLANUNG	2270	3250	3970	3790	3500	3460	4010	4330
WOHNUNGSWESEN	240	350	390	440	470	490	520	570
STADT- UND LANDESPLANUNG	2040	3160	3770	3930	4060	4020	4530	4840
HYGIENISCHE ANSTALTEN UND EINRICHTUNGEN	-10	-260	-190	-580	-1030	-1050	-1040	-1080
SONSTIGE DIENSTE FUER DIE ALLGEMEINHEIT	2030	3210	3540	4070	4390	4750	5270	5840
EINRICHTUNGEN FUER ERHOLUNG UND KULTUR	2020	3190	3520	4040	4370	4710	5230	5800
RELIGIOESE UND WELTANSCHAULICHE EINRICHTUNGEN UND DIENSTE FUER DIE ALLGEMEINHEIT A.N.G.	10	20	20	30	20	40	40	40
WIRTSCHAFTSFOERDERUNG, -ORDNUNG UND -AUFSICHT	7660	9990	11060	11540	11470	12080	13240	14720
LAND- UND FORSTWIRTSCHAFT, FISCHEREI	1010	1560	1780	1850	1850	1940	2110	2180
WARENPRODUZIERENDES GEWERBE, HANDEL, DIENSTLSTG. VERKEHR UND NACHRICHTENUEBERMITTLUNG	1120	1490	1590	1420	1240	1230	1440	1610
VERKEHR UND NACHRICHTENUEBERMITTLUNG	5530	6940	7690	8270	8380	8910	9690	10930
SONSTIGE AUSGABEN	-	-	-	-	-	20	10	-
SCHULDENDIENST	-	-	-	-	-	-	-	-
UEBERTRAGUNGEN INNERHALB DES STAATES	-	-	-	-	-	-	-	-
AUSGABEN IM ZUSAMMENHANG MIT KATASTROPHENSCHAEDEN AUSGABEN A.N.G.	-	-	-	-	-	20	10	-
INSGESAMT	81890	121580	139110	151190	158080	166890	179510	194890
SOZIALVERSICHERUNG								
GESUNDHEITSWESEN	23600	41170	49960	58900	63660	66510	71260	76850
ALLGEMEINE VERWALTUNG, REGELUNG UND FORSCHUNG AUF DEM GEBIET DES GESUNDHEITSWESENS	1070	1790	2080	2350	2410	2580	2760	2970
ANSTALTEN UND EINRICHTUNGEN DES GESUNDHEITSWESENS	6490	12430	16060	18320	20000	21250	22600	24190
SONSTIGES GESUNDHEITSWESEN	16040	26950	31820	38230	41250	42680	45900	49690
SOZIALE SICHERUNG	2620	3950	4950	5200	5450	5980	6360	6840
SOZIALVERSICHERUNG UND SOZIALHILFE	2620	3950	4950	5200	5450	5980	6360	6840
SONSTIGE SOZIALE HILFSWERKE	-	-	-	-	-	-	-	-
INSGESAMT	26220	45120	54910	64100	69110	72490	77620	83690

1) VORLAEUFIGES ERGEBNIS.

2.10 ANLAGEINVESTITIONEN NACH SEKTOREN UND ANLAGEARTEN

MILL. DM

GEGENSTAND DER NACHWEISUNG	1970	1974	1975	1976	1977	1978 1)	1979 1)	1980 1)
IN JEWEILIGEN PREISEN								
ANLAGEINVESTITIONEN INSGESAMT	173690	216390	214540	231890	248960	273010	314390	350990
AUSRÜSTUNGSINVESTITIONEN	68430	76470	82320	90680	99890	110380	123720	132170
NEUE AUSRÜSTUNGEN	70460	79760	85850	94120	103460	114210	127490	136500
KÄUFE ABZUEGL. VERKÄUFE VON GEBRAUCHTEN AUSRÜSTUNGEN (EINSCHL. ANLAGESCHROTT)	-2030	-3290	-3530	-3440	-3570	-3830	-3770	-4330
BAUINVESTITIONEN (= NEUE BAUTEN)	105260	139920	132220	141210	149070	162630	190670	218820
WOHNBAUTEN	44860	64470	59190	64980	70080	76190	89320	101940
NACHRICHTLICH: WOHNUNGEN	42620	60860	55820	61090	65670	70930	82620	94300
SONSTIGE BAUTEN	60400	75450	73030	76230	78990	86440	101350	116880
UNTERNEHMEN 2)	143030	175840	174220	191760	209400	229070	263470	292860
AUSRÜSTUNGSINVESTITIONEN	66240	72740	78630	87140	95930	106060	118950	126860
NEUE AUSRÜSTUNGEN	68200	75950	82100	90510	99410	109800	122630	131090
KÄUFE ABZUEGL. VERKÄUFE VON GEBRAUCHTEN AUSRÜSTUNGEN (EINSCHL. ANLAGESCHROTT)	-1960	-3210	-3470	-3370	-3480	-3740	-3680	-4230
BAUINVESTITIONEN	76790	103100	95590	104620	113470	123010	144520	166000
NEUE BAUTEN	78170	105550	97950	106910	115580	125320	147060	168680
WOHNBAUTEN	44860	64470	59190	64980	70080	76190	89320	101940
SONSTIGE BAUTEN	33310	41080	38760	41930	45500	49130	57740	66740
KÄUFE ABZUEGL. VERKÄUFE VON LAND	-1380	-2450	-2360	-2290	-2110	-2310	-2540	-2680
PRODUKTIONSUNTERNEHMEN 2)	139930	170700	168900	186240	204140	224350	258520	---
NEUE AUSRÜSTUNGEN UND BAUTEN	143590	177110	175500	192550	210320	230770	265060	---
KÄUFE ABZUEGL. VERKÄUFE VON GEBRAUCHTEN AUSRÜSTUNGEN (EINSCHL. ANLAGESCHROTT)	-1960	-3210	-3470	-3370	-3480	-3740	-3680	---
KÄUFE ABZUEGL. VERKÄUFE VON LAND	-1700	-3200	-3130	-2940	-2700	-2680	-2860	---
KREDITINSTITUTE	2280	3580	3980	4000	3820	3150	3170	---
NEUE AUSRÜSTUNGEN UND BAUTEN	1990	3080	3430	3480	3350	2820	2880	---
KÄUFE ABZUEGL. VERKÄUFE VON LAND	290	500	550	520	470	330	290	---
VERSICHERUNGSUNTERNEHMEN	820	1560	1340	1520	1440	1570	1780	---
NEUE AUSRÜSTUNGEN UND BAUTEN	790	1310	1120	1390	1320	1530	1750	---
KÄUFE ABZUEGL. VERKÄUFE VON LAND	30	250	220	130	120	40	30	---
STAAT	30660	40550	40320	40130	39560	43940	50920	58130
AUSRÜSTUNGSINVESTITIONEN	2190	3730	3690	3540	3960	4320	4770	5310
NEUE AUSRÜSTUNGEN	2260	3810	3750	3610	4050	4410	4860	5410
KÄUFE ABZUEGL. VERKÄUFE VON GEBRAUCHTEN AUSRÜSTUNGEN	-70	-80	-60	-70	-90	-90	-90	-100
BAUINVESTITIONEN	28470	36820	36630	36590	35600	39620	46150	52820
NEUE BAUTEN	27090	34370	34270	34300	33490	37310	43610	50140
KÄUFE ABZUEGL. VERKÄUFE VON LAND	1380	2450	2360	2290	2110	2310	2540	2680
GEBIETSKÖRPERSCHAFTEN	30490	39910	39670	39580	38960	43450	50400	57650
AUSRÜSTUNGSINVESTITIONEN	2180	3610	3610	3500	3890	4260	4710	5260
NEUE AUSRÜSTUNGEN	2250	3690	3670	3570	3980	4350	4800	5360
KÄUFE ABZUEGL. VERKÄUFE VON GEBRAUCHTEN AUSRÜSTUNGEN	-70	-80	-60	-70	-90	-90	-90	-100
BAUINVESTITIONEN	28310	36300	36060	36080	35070	39190	45690	52390
NEUE BAUTEN	26930	33900	33750	33800	33000	36920	43250	49790
KÄUFE ABZUEGL. VERKÄUFE VON LAND	1380	2400	2310	2280	2070	2270	2440	2600
SOZIALVERSICHERUNG	170	640	650	550	600	490	520	480
AUSRÜSTUNGSINVESTITIONEN	10	120	80	40	70	60	60	50
NEUE AUSRÜSTUNGEN	10	120	80	40	70	60	60	50
KÄUFE ABZUEGL. VERKÄUFE VON GEBRAUCHTEN AUSRÜSTUNGEN	-	-	-	-	-	-	-	-
BAUINVESTITIONEN	160	520	570	510	530	430	460	430
NEUE BAUTEN	160	470	520	500	490	390	360	350
KÄUFE ABZUEGL. VERKÄUFE VON LAND	-	50	50	10	40	40	100	80

IN PREISEN VON 1970

ANLAGEINVESTITIONEN INSGESAMT	173690	172610	165370	173200	179940	189050	204930	212580
AUSRÜSTUNGSINVESTITIONEN	68430	64900	65130	69350	74710	80810	88490	91050
NEUE AUSRÜSTUNGEN	70460	67540	67730	71780	77110	83310	90860	93700
KÄUFE ABZUEGL. VERKÄUFE VON GEBRAUCHTEN AUSRÜSTUNGEN (EINSCHL. ANLAGESCHROTT)	-2030	-2640	-2600	-2430	-2400	-2500	-2370	-2650
BAUINVESTITIONEN (= NEUE BAUTEN)	105260	107710	100240	103850	105230	108240	116440	121530
WOHNBAUTEN	44860	47750	42780	45500	46830	48020	51680	53420
NACHRICHTLICH: WOHNUNGEN	42620	45080	40340	42770	43880	44700	47810	49420
SONSTIGE BAUTEN	60400	59960	57460	58350	58400	60220	64760	68110
UNTERNEHMEN 2)	143030	140350	133980	142750	150940	158610	172640	179100
AUSRÜSTUNGSINVESTITIONEN	66240	61740	62190	66610	71740	77660	85110	87430
BAUINVESTITIONEN	76790	78610	71790	76140	79200	80950	87530	91670
WOHNBAUTEN	44860	47750	42780	45500	46830	48020	51680	53420
SONSTIGE BAUTEN 3)	31930	30860	29010	30640	32370	32930	35850	38250
STAAT	30660	32260	31390	30450	29000	30440	32290	33480
AUSRÜSTUNGSINVESTITIONEN	2190	3160	2940	2740	2970	3150	3380	3620
BAUINVESTITIONEN	28470	29100	28450	27710	26030	27290	28910	29860

1) VORLÄUFIGES ERGEBNIS.

2) EINSCHL. PRIVATER ORGANISATIONEN OHNE ERWERBSCHARAKTER.

3) EINSCHL. KÄUFE ABZUEGLICH VERKÄUFE VON LAND.

2.10 ANLAGEINVESTITIONEN NACH WIRTSCHAFTSBEREICHEN

IN JEWEILIGEN PREISEN

MILL. DM

WIRTSCHAFTSBEREICH *)	1970	1974	1975	1976	1977	1978 1)	1979 1)	1980 1)
NEUE ANLAGEN								
LAND- U. FORSTWIRTSCHAFT, FISCHEREI	5530	6310	7120	8130	9340	9840	10720	...
WARENPRODUZIERENDES GEWERBE	58850	60290	61000	63750	65880	69040
ENERGIE- U. WASSERVERSORGUNG, BERGBAU	8180	14930	16760	16090	15050	16130
ELEKTRIZITÄTS-, GAS-, FERNWÄRME- U. WASSERVERSORGUNG	7170	13640	14710	13670	12890	14170
BERGBAU	1010	1290	2050	2420	2160	1960
VERARBEITENDES GEWERBE 2)	45900	42020	40790	44110	46760	48000
BAUGEWERBE	4770	3340	3450	3550	4070	4910
HANDEL U. VERKEHR	22360	27240	27510	30220	32410	34370
HANDEL	8150	8420	8580	10850	11630	11420
VERKEHR, NACHRICHTENUEBERMITTLUNG	14210	18820	18930	19370	20780	22950
Dienstleistungsunternehmen	56390	84570	81530	92240	104200	118430
Kreditinstitute	1990	3080	3430	3480	3350	2820	2880	...
Versicherungsunternehmen	790	1310	1120	1390	1320	1530	1750	...
Wohnungsvermietung 3)	42620	60860	55820	61090	65670	70930	82620	94300
Sonstige Dienstleistungen	10990	19320	21160	26280	33860	43150
Unternehmen	143130	178410	177160	194340	211830	231680	265750	295400
Darunter: Unternehmen ohne Wohnungsvermietung	100510	117550	121340	133250	146160	160750	183130	201100
Staat	29350	38180	38020	37910	37540	41720	48470	55550
Private Organisationen ohne Erwerbscharakter	3240	3090	2890	3080	3160	3440	3940	4370
Alle Wirtschaftsbereiche 4)	175720	219680	218070	235330	252530	276840	318160	355320
NEUE AUSRÜSTUNGEN								
LAND- U. FORSTWIRTSCHAFT, FISCHEREI	4270	5010	5710	6560	7590	8010	8810	...
WARENPRODUZIERENDES GEWERBE	43160	44830	46040	47870	48820	51570
ENERGIE- U. WASSERVERSORGUNG, BERGBAU	4240	8930	9460	8310	7420	7550
ELEKTRIZITÄTS-, GAS-, FERNWÄRME- U. WASSERVERSORGUNG	3450	7850	7680	6320	5670	5990
BERGBAU	790	1080	1780	1990	1750	1560
VERARBEITENDES GEWERBE 2)	34850	33310	33680	36520	38070	39820
BAUGEWERBE	4070	2590	2900	3040	3330	4200
HANDEL U. VERKEHR	13210	15580	16480	18560	20000	21840
HANDEL	4820	4980	5270	6630	7060	7090
VERKEHR, NACHRICHTENUEBERMITTLUNG	8390	10600	11210	11930	12940	14750
Dienstleistungsunternehmen	6940	9780	13190	16800	22230	27560
Kreditinstitute	820	1080	1230	1390	1470	1600	1740	...
Versicherungsunternehmen	110	220	240	240	300	280	310	...
Sonstige Dienstleistungen	6010	8480	11720	15170	20460	25680
Unternehmen	67580	75200	81420	89790	98640	108980	121740	130140
Staat	2260	3810	3750	3610	4050	4410	4860	5410
Private Organisationen ohne Erwerbscharakter	620	750	680	720	770	820	890	950
Alle Wirtschaftsbereiche 4)	70460	79760	85850	94120	103460	114210	127490	136500
NEUE BAUTEN								
LAND- U. FORSTWIRTSCHAFT, FISCHEREI	1260	1300	1410	1570	1750	1830	1910	...
WARENPRODUZIERENDES GEWERBE	15690	15460	14960	15880	17060	17470
ENERGIE- U. WASSERVERSORGUNG, BERGBAU	3940	6000	7300	7780	7630	8580
ELEKTRIZITÄTS-, GAS-, FERNWÄRME- U. WASSERVERSORGUNG	3720	5790	7030	7350	7220	8180
BERGBAU	220	210	270	430	410	400
VERARBEITENDES GEWERBE 2)	11050	8710	7110	7590	8690	8180
BAUGEWERBE	700	750	550	510	740	710
HANDEL U. VERKEHR	9150	11660	11030	11660	12410	12530
HANDEL	3330	3440	3310	4220	4570	4330
VERKEHR, NACHRICHTENUEBERMITTLUNG	5820	8220	7720	7440	7840	8200
Dienstleistungsunternehmen	49450	74790	68340	75440	81970	90870
Kreditinstitute	1170	2000	2200	2090	1880	1220	1140	...
Versicherungsunternehmen	680	1090	880	1150	1020	1250	1440	...
Wohnungsvermietung 3)	42620	60860	55820	61090	65670	70930	82620	94300
Sonstige Dienstleistungen	4980	10840	9440	11110	13400	17470
Unternehmen	75550	103210	95740	104550	113190	122700	144010	165260
Darunter: Unternehmen ohne Wohnungsvermietung	32930	42350	39920	43460	47520	51770	61390	70960
Staat	27090	34370	34270	34300	33490	37310	43610	50140
Private Organisationen ohne Erwerbscharakter	2620	2340	2210	2360	2390	2620	3050	3420
Alle Wirtschaftsbereiche 4)	105260	139920	132220	141210	149070	162630	190670	218820

FUSSNOTEN SIEHE S. 61.

2.10 ANLAGEINVESTITIONEN NACH WIRTSCHAFTSBEFEICHEN

IN PREISEN VON 1970

MILL. DM

WIRTSCHAFTSBEREICH *)	1970	1974	1975	1976	1977	1978 1)	1979 1)	1980 1)
NEUE ANLAGEN								
LAND- U. FORSTWIRTSCHAFT, FISCHEREI	5530	4980	5210	5740	6330	6500	6850	...
WARENPRODUZIERENDES GEWERBE	58850	50260	47860	48350	48400	48950
ENERGIE- U. WASSERVERSORGUNG, BERGBAU	8180	11970	12750	11890	10780	11140
ELEKTRIZITÄTS-, GAS-, FERNWÄRME- U.								
WASSERVERSORGUNG	7170	10980	11280	10200	9360	9900
BERGBAU	1010	990	1470	1690	1420	1240
VERARBEITENDES GEWERBE 2)	45900	35520	32420	33780	34680	34380
BAUGEWERBE	4770	2770	2690	2680	2940	3430
HANDEL U. VERKEHR	22360	22610	21940	23320	24250	24580
HANDEL	8150	6860	6700	8170	8380	7890
VERKEHR, NACHRICHTENUEBERMITTLUNG	14210	15750	15240	15150	15870	16690
Dienstleistungsunternehmen	56390	64670	61240	67240	73670	80370
Kreditinstitute	1990	2490	2730	2700	2560	2150	2140	...
Versicherungsunternehmen	790	1010	860	1030	940	1030	1100	...
Wohnungsvermietung 3)	42620	45080	40340	42770	43880	44700	47810	49420
Sonstige Dienstleistungen	10990	16090	17310	20740	26290	32490
Unternehmen	143130	142520	136250	144650	152650	160400	174180	180830
Darunter: Unternehmen ohne Wohnungsvermietung	100510	97440	95910	101880	108770	115700	126370	131410
Staat	29350	30370	29570	28760	27520	28910	30740	31980
Private Organisationen ohne Erwerbscharakter	3240	2360	2150	2220	2170	2240	2380	2420
Alle Wirtschaftsbereiche 4)	175720	175250	167970	175630	182340	191550	207300	215230
NEUE AUSRÜSTUNGEN								
LAND- U. FORSTWIRTSCHAFT, FISCHEREI	4270	4000	4170	4630	5170	5350	5750	...
WARENPRODUZIERENDES GEWERBE	43160	37760	35810	35900	35380	36360
ENERGIE- U. WASSERVERSORGUNG, BERGBAU	4240	7130	6860	5790	4940	4920
ELEKTRIZITÄTS-, GAS-, FERNWÄRME- U.								
WASSERVERSORGUNG	3450	6310	5610	4440	3830	3960
BERGBAU	790	820	1250	1350	1110	960
VERARBEITENDES GEWERBE 2)	34850	28450	26690	27820	28040	28490
BAUGEWERBE	4070	2180	2260	2290	2400	2950
HANDEL U. VERKEHR	13210	13140	12980	14100	14740	15460
HANDEL	4820	4170	4120	5000	5120	4980
VERKEHR, NACHRICHTENUEBERMITTLUNG	8390	8970	8860	9100	9620	10480
Dienstleistungsunternehmen	6940	8810	11270	13820	15230	22350
Kreditinstitute	820	1000	1100	1210	1280	1370	1470	...
Versicherungsunternehmen	110	200	210	210	250	230	260	...
Sonstige Dienstleistungen	6010	7610	9960	12400	16700	20750
Unternehmen	67580	63710	64230	68450	73520	79520	86820	89420
Staat	2260	3220	2980	2790	3040	3220	3450	3680
Private Organisationen ohne Erwerbscharakter	620	610	520	540	550	570	590	600
Alle Wirtschaftsbereiche 4)	70460	67540	67730	71780	77110	83310	90860	93700
NEUE BAUTEN								
LAND- U. FORSTWIRTSCHAFT, FISCHEREI	1260	980	1040	1110	1160	1150	1100	...
WARENPRODUZIERENDES GEWERBE	15690	12500	12050	12450	13020	12590
ENERGIE- U. WASSERVERSORGUNG, BERGBAU	3940	4840	5890	6100	5840	6220
ELEKTRIZITÄTS-, GAS-, FERNWÄRME- U.								
WASSERVERSORGUNG	3720	4670	5670	5760	5530	5940
BERGBAU	220	170	220	340	310	280
VERARBEITENDES GEWERBE 2)	11050	7070	5730	5960	6640	5890
BAUGEWERBE	700	590	430	390	540	480
HANDEL U. VERKEHR	9150	9470	8960	9220	9510	9120
HANDEL	3330	2690	2580	3170	3260	2910
VERKEHR, NACHRICHTENUEBERMITTLUNG	5820	6780	6380	6050	6250	6210
Dienstleistungsunternehmen	49450	55860	49970	53420	55440	58020
Kreditinstitute	1170	1490	1630	1490	1280	780	670	...
Versicherungsunternehmen	680	810	650	820	690	800	840	...
Wohnungsvermietung 3)	42620	45080	40340	42770	43880	44700	47810	49420
Sonstige Dienstleistungen	4980	8480	7350	8340	9590	11740
Unternehmen	75550	78810	72020	76200	79130	80880	87360	91410
Darunter: Unternehmen ohne Wohnungsvermietung	32930	33730	31680	33430	35250	36180	39550	41990
Staat	27090	27150	26590	25970	24480	25690	27290	29300
Private Organisationen ohne Erwerbscharakter	2620	1750	1630	1680	1620	1670	1790	1820
Alle Wirtschaftsbereiche 4)	105260	107710	100240	103850	105230	108240	116440	121530

*) SYSTEMATIK DER WIRTSCHAFTSZWEIGE, STAND 1970 BZW. 1976
(WARENPRODUZIERENDES GEWERBE), FASSUNG FUER VOLKSWIRTSCHAFTLICHE GESAMTRECHNUNGEN.
1) VORLAEUFIGES ERGEBNIS.

2) EINSCHL. PRODUZIERENDES HANDWERK.
3) EINSCHL. NUTZUNG VON EIGENTUMERWOHNUNGEN.
4) EINSCHL. SELBSTERSTELLTE ANLAGEN.

2.10 ANLAGEINVESTITIONEN NACH GUETERGRUPPEN

MILL. DM

GEGENSTAND DER NACHWEISUNG	1970	1974	1975	1976	1977	1978 1)	1979 1)	1980 1)
IN JEWELIGEN PREISEN								
AUSRÜSTUNGSINVESTITIONEN	68430	76470	82320	90680	99890	110380	123720	132170
NEUE AUSRÜSTUNGEN	70460	79760	85850	94120	103460	114210	127490	136500
GIESSEREIERZEUGNISSE	760	840	870	900	630	860	950	...
STAHL- U. LEICHTMETALLBAUERZEUGNISSE (OH. SCHIENENFAHRZEUGE) 2)	1460	1850	2180	2310	1540	1730	2760	...
FAHRZEUGE (OH. KRAFTWAGEN)	3510	4300	3780	4480	5340	4990	4170	...
MASCHINENBAUERZEUGNISSE 3)	28040	27680	30030	33210	36510	39650	45230	...
KRAFTWAGEN	10960	9900	13110	15130	17510	20120	21750	...
BUEROMASCHINEN, ADV-GERÄTE U. -EINRICHTUNGEN ELEKTROTECHNISCHE ERZEUGNISSE (OH. ADV- ANLAGEN)	4200	4960	4830	4900	6200	7390	8200	...
FEINMECHANISCHE U. OPTISCHE ERZEUGNISSE SOWIE UHREN	13530	20170	21090	21970	22980	25340	29140	...
EISEN-, BLECH- U. METALLWAREN 4)	1700	2170	2280	2540	2960	3200	3610	...
MUSIKINSTRUMENTE, SPORTGERÄTE, SPIEL- U. SCHMUCKWAREN	3430	3910	3510	4110	4640	4990	5300	...
HOLZWAREN	130	230	300	300	360	410	430	...
TEXTILIEN	2460	3380	3510	3880	4360	5080	5470	...
TEXTILIEN	280	370	360	390	430	450	480	...
KÄUFE ABZUEGL. VERKÄUFE V. GEBRAUCHTEN AUSRÜSTUNGEN (EINSCHL. ANLAGESCHROTT)	-2030	-3290	-3530	-3440	-3570	-3830	-3770	-4330
BAUINVESTITIONEN (= NEUE BAUTEN)	105260	139920	132220	141210	149070	162630	190670	218820
ROHBAULEISTUNGEN	58560	74780	69160	73370	75150	83030	98790	115250
SONSTIGE BAULEISTUNGEN	46700	65140	63060	67840	73920	79600	91880	103570
ANLAGEINVESTITIONEN	173690	216390	214540	231890	248960	273010	314390	350990
DARUNTER: EINFUHR VON AUSRÜSTUNGEN 5)	10230	11650	14380	17370	19590	22190	25240	...

IN PREISEN VON 1970

AUSRÜSTUNGSINVESTITIONEN	68430	64900	65130	69350	74710	80810	88490	91050
NEUE AUSRÜSTUNGEN	70460	67540	67730	71780	77110	83310	90860	93700
GIESSEREIERZEUGNISSE	760	630	580	590	400	530	560	...
STAHL- U. LEICHTMETALLBAUERZEUGNISSE (OH. SCHIENENFAHRZEUGE) 2)	1460	1310	1390	1390	910	1120	1480	...
FAHRZEUGE (OH. KRAFTWAGEN)	3510	3720	3110	3550	4190	3630	3080	...
MASCHINENBAUERZEUGNISSE 3)	28040	22090	21930	22980	24200	25320	28160	...
KRAFTWAGEN	10960	8020	9770	10920	12070	13470	14070	...
BUEROMASCHINEN, ADV-GERÄTE U. -EINRICHTUNGEN ELEKTROTECHNISCHE ERZEUGNISSE (OH. ADV- ANLAGEN)	4200	6010	5760	5920	7720	9590	11250	...
FEINMECHANISCHE U. OPTISCHE ERZEUGNISSE SOWIE UHREN	13530	17210	17110	17650	18000	19400	21590	...
EISEN-, BLECH- U. METALLWAREN 4)	1700	1890	1820	1930	2190	2310	2540	...
MUSIKINSTRUMENTE, SPORTGERÄTE, SPIEL- U. SCHMUCKWAREN	3430	3420	2930	3320	3620	3750	3840	...
HOLZWAREN	130	170	220	220	260	280	300	...
TEXTILIEN	2460	2710	2760	2940	3140	3490	3550	...
TEXTILIEN	280	360	350	370	410	420	440	...
KÄUFE ABZUEGL. VERKÄUFE V. GEBRAUCHTEN AUSRÜSTUNGEN (EINSCHL. ANLAGESCHROTT)	-2030	-2640	-2600	-2430	-2400	-2500	-2370	-2650
BAUINVESTITIONEN (= NEUE BAUTEN)	105260	107710	100240	103850	105230	108240	116440	121530
ROHBAULEISTUNGEN	58560	59050	54270	55960	55160	57150	61810	65420
SONSTIGE BAULEISTUNGEN	46700	48660	45970	47890	50070	51090	54630	56110
ANLAGEINVESTITIONEN	173690	172610	165370	173200	179940	189050	204930	212580
DARUNTER: EINFUHR VON AUSRÜSTUNGEN 5)	10230	11890	13600	15730	17650	19530	21850	...

1) VORLÄUFIGES ERGEBNIS.

2) EINSCHL. HYDRAULISCHER GRUBENSTEMPEL.

3) OHNE LOKOMOTIVEN, HYDRAULISCHE GRUBENSTEMPEL, GELDSCHRAENKE
UND TRESORANLAGEN.

4) EINSCHL. GELDSCHRAENKE UND TRESORANLAGEN.

5) GRENZUEBERGANGSWERTE.

2.11 WIRTSCHAFTLICHE VORGAENGE MIT DER UEBRIGEN WELT

MILL. DM

GEGENSTAND DER NACHWEISUNG	1970	1974	1975	1976	1977	1978 1)	1979 1)	1980 1)
IN JEWEILIGEN PREISEN								
AUSFUHR	152690	276190	272680	312050	330570	348070	382450	428560
AUSFUHR VON WAREN UND DIENSTLEISTUNGEN (OHNE ERWERBS- UND VERMOEGENSEINKOMMEN)	142920	259840	256390	293890	311330	326390	357390	399540
WAREN	122780	228160	219640	252720	268430	278480	307260	342590
DIENSTLEISTUNGEN	20140	31680	36750	41170	42900	47910	50130	56950
DARUNTER: PRIVATER VERBRAUCH VON GEBIETSFREMDEN IM INLAND	8740	11180	12560	13800	14450	15930	16550	18540
ERWERBS- UND VERMOEGENSEINKOMMEN VON DER UEBRIGEN WELT	9770	16350	16290	18160	19240	21680	25060	29020
EINKOMMEN AUS UNSELBSTAENDIGER ARBEIT	2040	2720	3000	3180	3310	3440	3690	3900
EINKOMMEN AUS UNTERNEHMERTAEITIGKEIT UND VERMOEGEN	7730	13630	13290	14980	15930	18240	21370	25120
AN UNTERNEHMEN	7560	13510	13150	14650	15710	18070	21200	24990
AN DEN STAAT	140	60	90	270	150	100	90	50
AN PRIVATE HAUSHALTE	30	60	50	60	70	70	80	80
ZINSEN, NETTOPACHTEN U. AE.	6330	11560	11240	12660	13480	16080	18890	22270
AUSSCHUETTUNGEN DER UNTERNEHMEN MIT EIGENER RECHTSPERSONLICHKEIT 2)	1400	2070	2050	2320	2450	2160	2480	2850
- EINFUHR	138440	232750	243730	283420	301070	310820	370080	430960
EINFUHR VON WAREN UND DIENSTLEISTUNGEN (OHNE ERWERBS- UND VERMOEGENSEINKOMMEN)	128920	216170	228310	267440	281940	293460	349060	404790
WAREN	100820	173100	178660	213220	224740	230290	277890	327450
DIENSTLEISTUNGEN	28100	43070	49650	54220	57200	63170	71170	77340
DARUNTER: PRIVATER VERBRAUCH VON INLAENDERN IN DER UEBRIGEN WELT	10730	19020	22510	23580	26070	29360	33180	37800
ERWERBS- UND VERMOEGENSEINKOMMEN AN DIE UEBRIGE WELT	9520	16580	15420	15980	19130	17360	21020	26170
EINKOMMEN AUS UNSELBSTAENDIGER ARBEIT	830	1800	1950	2090	2240	2360	2480	2680
VON UNTERNEHMEN	810	1790	1930	2070	2220	2340	2460	2660
VOM STAAT	20	10	20	20	20	20	20	20
EINKOMMEN AUS UNTERNEHMERTAEITIGKEIT UND VERMOEGEN	8690	14780	13470	13890	16890	15000	18540	23490
VON UNTERNEHMEN	8630	14520	13250	13620	16470	14530	17980	22680
VOM STAAT	60	260	220	270	420	470	560	810
ZINSEN, NETTOPACHTEN U. AE.	4710	8590	8920	8690	9760	10250	12600	17700
AUSSCHUETTUNGEN DER UNTERNEHMEN MIT EIGENER RECHTSPERSONLICHKEIT 2)	3980	6190	4550	5200	7130	4750	5940	5790
= AUSSENBEITRAG (SALDO AUS AUSFUHR UND EINFUHR)	14250	43440	28950	28630	29500	37250	12370	-2400
SALDO DER WAREN- UND DIENSTLEISTUNGSUMSAETZE (OHNE ERWERBS- UND VERMOEGENSEINKOMMEN)	14000	43670	28080	26450	29390	32930	8330	-5250
SALDO DER WARENUMSAETZE	21960	55060	40980	39500	43690	48190	29370	15140
SALDO DER DIENSTLEISTUNGSUMSAETZE	-7960	-11390	-12900	-13050	-14300	-15260	-21040	-20390
SALDO DER ERWERBS- UND VERMOEGENS- EINKOMMEN	250	-230	870	2180	110	4320	4040	2850
+ LAUFENDE UEBERTRAGUNGEN VON DER UEBRIGEN WELT ..	2410	4390	4710	5640	7960	10090	9550	8920
- LAUFENDE UEBERTRAGUNGEN AN DIE UEBRIGE WELT	12800	21840	23900	24790	27030	28690	31120	32360
= SALDO DER LAUFENDEN EINNAHMEN UND AUSGABEN	3860	25990	9760	9480	10430	18650	-9200	-25840
+ VERMOEGENSUEBERTRAGUNGEN VON DER UEBRIGEN WELT .	20	20	20	70	140	80	80	60
- VERMOEGENSUEBERTRAGUNGEN AN DIE UEBRIGE WELT ...	660	700	820	1350	1400	1310	2200	3900
= FINANZIERUNGSSALDO	3220	25310	8960	8200	9170	17420	-11320	-29680
AUSSENBEITRAG (SALDO AUS AUSFUHR UND EINFUHR)	14250	43440	28950	28630	29500	37250	12370	-2400
SALDO DER LAUFENDEN UEBERTRAGUNGEN	-10390	-17450	-19190	-19150	-19070	-18600	-21570	-23440
SALDO DER VERMOEGENSUEBERTRAGUNGEN	-640	-680	-800	-1280	-1260	-1230	-2120	-3840
IN PREISEN VON 1970								
AUSFUHR	152690	214730	201980	225240	234900	244420	257720	271990
AUSFUHR VON WAREN UND DIENSTLEISTUNGEN (OHNE ERWERBS- UND VERMOEGENSEINKOMMEN)	142920	202550	190590	212910	222380	230710	242530	255360
WAREN	122780	179020	164480	183840	193300	199280	211840	222730
DIENSTLEISTUNGEN	20140	23530	26110	29070	29080	31430	30690	32630
DARUNTER: PRIVATER VERBRAUCH VON GEBIETSFREMDEN IM INLAND	8740	8740	9260	9750	9720	10320	10280	10900
ERWERBS- UND VERMOEGENSEINKOMMEN VON DER UEBRIGEN WELT	9770	12180	11390	12330	12520	13710	15190	16630
- EINFUHR	138440	172140	178850	198660	207900	218720	243280	257580
EINFUHR VON WAREN UND DIENSTLEISTUNGEN (OHNE ERWERBS- UND VERMOEGENSEINKOMMEN)	128920	159710	167960	187740	195300	207670	230440	242450
WAREN	100820	127750	132920	149850	156660	167450	187350	199320
DIENSTLEISTUNGEN	28100	31960	35040	37890	38640	40220	43090	43130
DARUNTER: PRIVATER VERBRAUCH VON INLAENDERN IN DER UEBRIGEN WELT	10730	14770	15760	16350	17550	18250	20110	20840
ERWERBS- UND VERMOEGENSEINKOMMEN AN DIE UEBRIGE WELT	9520	12430	10890	10920	12600	11050	12840	15130
= AUSSENBEITRAG (SALDO AUS AUSFUHR UND EINFUHR)	14250	42590	23130	26580	27000	25700	14440	14410
SALDO DER WAREN- UND DIENSTLEISTUNGSUMSAETZE (OHNE ERWERBS- UND VERMOEGENSEINKOMMEN)	14000	42840	22630	25170	27080	23040	12090	12910
SALDO DER WARENUMSAETZE	21960	51270	31560	33990	36640	31830	24490	23410
SALDO DER DIENSTLEISTUNGSUMSAETZE	-7960	-8430	-8930	-8820	-9560	-8790	-12400	-10500
SALDO DER ERWERBS- UND VERMOEGENS- EINKOMMEN	250	-250	500	1410	-80	2660	2350	1500

1) VORLAUEFIGES ERGEBNIS.

2) EINSCHL. ENTNAHMEN AUS UNTERNEHMEN OHNE EIGENE RECHTSPERSONLICHKEIT.

2.12 VERTEILUNG DER ERWERBS- UND VERMOEGENSEINKOMMEN

MILL. DM

GEGENSTAND DER NACHWEISUNG	1970	1974	1975	1976	1977	1978 1)	1979 1)	1980 1)
GESAMTE VOLKSWIRTSCHAFT (KONSOLIDIERT)								
NETTOINLANDSPRODUKT ZU FAKTORKOSTEN (NETTOWERTSCHOEPFUNG)	532860	772590	805680	875790	936430	1001630	1083020	1152590
ENTSTANDENE BRUTTOEINKOMMEN AUS UNSELB- STAENDIGER ARBEIT	360110	559680	582350	625230	668610	713640	768200	828760
ENTSTANDENE BRUTTOEINKOMMEN AUS UNTERNEHMER- TAEITIGKEIT UND VERMOEGEN	172750	212910	223330	250560	267820	287990	314820	323830
+ ERWERBS- UND VERMOEGENSEINKOMMEN VON DER UEBRIGEN WELT	9770	16350	16290	18160	19240	21680	25060	29020
BRUTTOEINKOMMEN AUS UNSELBSTAENDIGER ARBEIT ..	2040	2720	3000	3180	3310	3440	3690	3900
BRUTTOEINKOMMEN AUS UNTERNEHMERTAEITIGKEIT UND VERMOEGEN	7730	13630	13290	14980	15930	18240	21370	25120
- ERWERBS- UND VERMOEGENSEINKOMMEN AN DIE UEBRIGE WELT	9520	16580	15420	15980	19130	17360	21020	26170
BRUTTOEINKOMMEN AUS UNSELBSTAENDIGER ARBEIT ..	830	1800	1950	2090	2240	2360	2480	2680
BRUTTOEINKOMMEN AUS UNTERNEHMERTAEITIGKEIT UND VERMOEGEN	8690	14780	13470	13890	16890	15000	18540	23490
= NETTOSOZIALPRODUKT ZU FAKTORKOSTEN (VOLKSEINKOMMEN)	533110	772360	806550	877970	936540	1005950	1087060	1155440
BRUTTOEINKOMMEN AUS UNSELBSTAENDIGER ARBEIT ..	361320	560600	583400	626320	669680	714720	769410	829980
BRUTTOEINKOMMEN AUS UNTERNEHMERTAEITIGKEIT UND VERMOEGEN	171790	211760	223150	251650	266860	291230	317650	325460
EINKOMMEN AUS UNTERNEHMERTAEITIGKEIT (EINSCHL. DER UNVERTEILTEN GEWINNE DER UNTERNEHMEN MIT EIG. RECHTSPERSONLICHKEIT)	150400	180570	192750	221020	234010	259100	278420	280370
DARUNTER: EINKOMMEN AUS WOHNUNGSVERMIETUNG	4580	370	4200	7330	7120	6730	-2420	...
VERMOEGENSEINKOMMEN DER PRIVATEN HAUS- HALTE 2) UND DES STAATES	31660	51030	51630	55190	60830	61870	73230	86910
ABZUGLICH: ZINSEN AUF KONSUMENTENSCHULDEN UND AUF OEFFENTLICHE SCHULDEN	10270	19840	21230	24560	27980	29740	34000	41820
UNTERNEHMEN								
NETTOWERTSCHOEPFUNG	464620	649790	672070	734480	785240	840490	910200	965620
PRODUKTIONSUNTERNEHMEN	461490	643690	665090	727410	778120	832970	901420	...
KREDITINSTITUTE	-250	-920	-960	-1140	-2550	-3020	-3070	...
VERSICHERUNGSUNTERNEHMEN	3380	7020	7940	8210	9670	10540	11850	...
BRUTTOEINKOMMEN AUS UNSELBSTAENDIGER ARBEIT ..	291870	436880	448740	483920	517420	552500	595380	641790
PRODUKTIONSUNTERNEHMEN	279960	415080	424800	458680	490600	523910	564580	...
KREDITINSTITUTE	8050	15120	16540	17530	18620	19770	21260	...
VERSICHERUNGSUNTERNEHMEN	3860	6680	7400	7710	8200	8820	9540	...
BRUTTOEINKOMMEN AUS UNTERNEHMERTAEITIGKEIT UND VERMOEGEN	172750	212910	223330	250560	267820	287990	314820	323830
PRODUKTIONSUNTERNEHMEN	181530	228610	240290	268730	287520	309060	336840	...
KREDITINSTITUTE	-8300	-16040	-17500	-18670	-21170	-22790	-24330	...
VERSICHERUNGSUNTERNEHMEN	-480	340	540	500	1470	1720	2310	...
+ EMPFANGENE BRUTTOEINKOMMEN AUS UNTERNEHMER- TAEITIGKEIT UND VERMOEGEN 3)	7760	10330	10490	10940	14150	11940	14300	15650
VERMOEGENSEINKOMMEN								
AUSSCHUETTUNGEN DER UNTERNEHMEN MIT EIGENER RECHTSPERSONLICHKEIT	6110	7930	8180	8170	11240	8670	10580	11590
VON INLAENDISCHEN UNTERNEHMEN	4730	5900	6160	5890	8830	6550	8140	8780
PRODUKTIONSUNTERNEHMEN	4160	5150	5220	4600	7400	4670	6190	6470
KREDITINSTITUTE	480	610	730	1110	1220	1570	1610	1940
VERSICHERUNGSUNTERNEHMEN	90	140	210	180	210	310	340	370
VON DER UEBRIGEN WELT	1380	2030	2020	2280	2410	2120	2440	2810
PRODUKTIONSUNTERNEHMEN	1200	1760	1780	2010	2120	1870	2140	2470
KREDITINSTITUTE	140	220	190	210	230	190	230	260
VERSICHERUNGSUNTERNEHMEN	40	50	50	60	60	60	70	80
EINKOMMEN AUS UNTERNEHMERTAEITIGKEIT								
EINKOMMEN AUS UNTERNEHMEN OHNE EIGENE RECHTSPERSONLICHKEIT	1650	2400	2310	2770	2910	3270	3720	4060
PRODUKTIONSUNTERNEHMEN	1400	2100	1970	2440	2490	2830	3230	3540
KREDITINSTITUTE	50	90	90	80	80	70	80	70
VERSICHERUNGSUNTERNEHMEN	200	210	250	250	340	370	410	450
- GELEISTETE ERWERBS- UND VERMOEGENSEINKOMMEN	457850	640310	662710	714420	773280	813990	880530	...

FUSSNOTEN SIEHE S. 65.

2.12 VERTEILUNG DER ERWERBS- UND VERMOEGENSEINKOMMEN

MILL. DM

GEGENSTAND DER NACHWEISUNG	1970	1974	1975	1976	1977	1978 1)	1979 1)	1980 1)
- GELEISTETE ERWERBS- UND VERMOEGENSEINKOMMEN	457850	640310	662710	714420	773280	813990	880530	...
BRUTTOEINKOMMEN AUS UNSELBSTAENDIGER ARBEIT ..	291870	436880	448740	483920	517420	552500	595380	641790
PRODUKTIONSUNTERNEHMEN	279960	415080	424800	458680	490600	523910	564580	...
KREDITINSTITUTE	8050	15120	16540	17530	18620	19770	21260	...
VERSICHERUNGSUNTERNEHMEN	3860	6680	7400	7710	8200	8820	9540	...
BRUTTOEINKOMMEN AUS UNTERNEHMERTAETIGKEIT UND VERMOEGEN	165980	203430	213970	230500	255860	261490	285150	...
PRODUKTIONSUNTERNEHMEN	180350	232080	245250	263130	291840	300670	327890	...
KREDITINSTITUTE	-14140	-27220	-29780	-30780	-33930	-37140	-40650	...
VERSICHERUNGSUNTERNEHMEN	-230	-1430	-1500	-1850	-2050	-2040	-2090	...
VERMOEGENSEINKOMMEN	28460	40270	38760	37710	45050	37560	46980	55050
PER SALDO AN ANDERE SEKTOREN GELEISTETE ZINSEN, NETTOPACHTEN U. AE.	14240	23180	23610	21540	22440	18820	22980	29980
PRODUKTIONSUNTERNEHMEN	29530	53620	57030	57210	61580	61150	69200	78350
GELEISTETE ZINSEN, NETTOPACHTEN U. AE. 4)	33490	66830	63690	67980	72720	69460	80960	96890
ABZUEGLICH: EMPFANGENE ZINSEN, NETTOPACHTEN U. AE. 5)	3960	13210	6660	10770	11140	8310	11760	18540
KREDITINSTITUTE 6)	-14920	-28730	-31600	-33510	-36750	-39930	-43730	-45660
GELEISTETE ZINSEN 7)	35270	71690	64480	68740	74540	79120	99450	131270
ABZUEGLICH: EMPFANGENE ZINSEN	50190	100420	96080	102250	111290	119050	143180	176930
VERSICHERUNGSUNTERNEHMEN 6)	-370	-1710	-1820	-2160	-2390	-2400	-2490	-2710
GELEISTETE ZINSEN 7)	4310	7620	9140	10450	11810	13370	14940	16290
DARUNTER: UNTERSTELLTE ZINSEN AUF VER- SICHERUNGSTECHNISCHE RUECKSTELLUNGEN	4250	7520	9010	10320	11590	13120	14670	16000
ABZUEGLICH: EMPFANGENE ZINSEN	4680	9330	10960	12610	14200	15770	17430	19000
AUSSCHUETTUNGEN DER UNTERNEHMEN MIT EIGENER RECHTSPERSONENLICHKEIT	14220	17090	15150	16170	22610	18740	24000	25070
PRODUKTIONSUNTERNEHMEN	13300	15300	13010	13130	19450	15590	20520	21730
KREDITINSTITUTE	780	1510	1820	2730	2820	2790	3080	2910
VERSICHERUNGSUNTERNEHMEN	140	280	320	310	340	360	400	430
EINKOMMEN AUS UNTERNEHMERTAETIGKEIT UNTERNEHMENSGEWINNE DER UNTERNEHMEN OHNE EIGENE RECHTSPERSONENLICHKEIT	137520	163160	175210	192790	210810	223930	238170	...
= ANTEIL AM VOLKSEINKOMMEN (UNVERTEILTE GEWINNE DER UNTERNEHMEN MIT EIG. RECHTSPERSONENLICHKEIT)	14530	19810	19850	31000	26110	38440	43970	...
STAAT								
NETTOWERTSCHOEPFUNG BRUTTOEINKOMMEN AUS UNSELBSTAENDIGER ARBEIT ..	60140	109160	118530	124980	133380	141840	151930	164120
+ EMPFANGENE BRUTTOEINKOMMEN AUS UNTERNEHMER- TAETIGKEIT UND VERMOEGEN								
VERMOEGENSEINKOMMEN	8630	10620	9600	10150	10270	11850	13690	14290
ZINSEN, NETTOPACHTEN U. AE.	5910	8630	8120	7590	7610	6970	7110	7300
AUSSCHUETTUNGEN DER UNTERNEHMEN	2720	1990	1480	2560	2660	4880	6580	6990
- GELEISTETE ERWERBS- UND VERMOEGENSEINKOMMEN	66740	121360	132760	142480	153850	163360	176140	192800
BRUTTOEINKOMMEN AUS UNSELBSTAENDIGER ARBEIT ..	60140	109160	118530	124980	133380	141840	151930	164120
BRUTTOEINKOMMEN AUS UNTERNEHMERTAETIGKEIT UND VERMOEGEN	6600	12200	14230	17500	20470	21520	24210	28680
ZINSEN AUF OEFFENTLICHE SCHULDEN	2030	-1580	-4630	-7350	-10200	-9670	-10520	-14390
= ANTEIL AM VOLKSEINKOMMEN								
PRIVATE HAUSHALTE 2)								
NETTOWERTSCHOEPFUNG BRUTTOEINKOMMEN AUS UNSELBSTAENDIGER ARBEIT ..	8100	13640	15080	16330	17810	19300	20890	22850
+ EMPFANGENE ERWERBS- UND VERMOEGENSEINKOMMEN	520220	761770	798330	861380	928140	985400	1063400	...
BRUTTOEINKOMMEN AUS UNSELBSTAENDIGER ARBEIT ..	361320	560600	583400	626320	669680	714720	769410	829980
BRUTTOEINKOMMEN AUS UNTERNEHMERTAETIGKEIT UND VERMOEGEN	158900	201170	214930	235060	258460	270680	293990	...
VERMOEGENSEINKOMMEN	23030	40410	42030	45040	50560	50020	59540	72620
ZINSEN, NETTOPACHTEN U. AE.	20220	37360	39040	42480	46530	47420	56160	69070
AUSSCHUETTUNGEN DER UNTERNEHMEN MIT EIGENER RECHTSPERSONENLICHKEIT	2810	3050	2990	2560	4030	2600	3380	3550
EINKOMMEN AUS UNTERNEHMERTAETIGKEIT	135870	160760	172900	190020	207900	220660	234450	...
DAR.: EINKOMMEN AUS WOHNUNGSVERMIETUNG ..	3600	-310	2770	5260	4820	4570	-2840	...
ENTNAHMEN	114070	162040	174110	191510	201000	213140	227230	239500
NICHTENTNOMMENE GEWINNE DER UNTERNEHMEN OHNE EIGENE RECHTSPERSONENLICHKEIT	21800	-1280	-1210	-1490	6900	7520	7220	...
- GELEISTETE ERWERBS- UND VERMOEGENSEINKOMMEN	11770	21280	22080	23390	25320	27520	30680	35990
BRUTTOEINKOMMEN AUS UNSELBSTAENDIGER ARBEIT ..	8100	13640	15080	16330	17810	19300	20890	22850
BRUTTOEINKOMMEN AUS UNTERNEHMERTAETIGKEIT UND VERMOEGEN	3670	7640	7000	7060	7510	8220	9790	13140
ZINSEN AUF KONSUMENTENSCHULDEN								
= ANTEIL AM VOLKSEINKOMMEN	516550	754130	791330	854320	920630	977180	1053610	...

1) VORLAEUFIGES ERGEBNIS.

2) EINSCHL. PRIVATER ORGANISATIONEN OHNE ERWERBSCHARAKTER.

3) OHNE ZINSEN, NETTOPACHTEN U. AE.

4) OHNE ZINSEN, NETTOPACHTEN U. AE. AN PRODUKTIONSUNTERNEHMEN.

5) OHNE ZINSEN, NETTOPACHTEN U. AE. VON PRODUKTIONSUNTERNEHMEN.

6) OHNE NETTOPACHTEN U. AE.

7) EFFEKTIVE VERZINSUNG VON VERSICHERUNGSVERTRAGEN (UNTERSTELLTE ZINSEN AUF VERSICHERUNGSTECHNISCHE RUECKSTELLUNGEN, ZINSEN AUF GUTGESCHRIEBENE UEBERSCHUSSANTEILE) UND SONSTIGE ZINSEN.

2.13 EINKOMMEN AUS UNSELBSTÄNDIGER ARBEIT

MILL. DM

GEGENSTAND DER NACHWEISUNG	1970	1974	1975	1976	1977	1978 1)	1979 1)	1980 1)
IM INLAND ENTSTANDENE BRUTTOEINKOMMEN AUS UNSELBSTÄNDIGER ARBEIT	360110	559680	582350	625230	668610	713640	768200	828760
UNTERNEHMEN	291870	436880	448740	483920	517420	552500	595380	641790
PRODUKTIONSUNTERNEHMEN	279960	415080	424800	458680	490600	523910	564580	...
LÄND- UND FORSTWIRTSCHAFT, FISCHEREI	3530	4660	5010	5560	6050	6450	7080	...
WARENPRODUZIERENDES GEWERBE	198770	289090	292120	314410	335200	356090	384640	...
ENERGIE- UND WASSERVERSORGUNG, BERGBAU	10830	15630	17020	18080	18840	19470	20770	...
VERARBEITENDES GEWERBE	155600	229090	233350	252360	270720	288080	310470	...
BAUGEWERBE	32340	44370	41750	43970	45640	48540	53400	...
HANDEL UND VERKEHR	58360	91310	95360	102020	108460	116230	123510	...
HANDEL	33000	49410	52140	57460	62170	67700	72500	...
VERKEHR, NACHRICHTENUEBERMITTLUNG	25360	41900	43220	44560	46290	48530	51010	...
NICHTFINANZIELLE DIENSTLEISTUNGS-UNTERNEHMEN	19300	30020	32310	36690	40890	45140	49350	...
KREDITINSTITUTE	8050	15120	16540	17530	18620	19770	21260	...
VERSICHERUNGSUNTERNEHMEN	3860	6680	7400	7710	8200	8820	9540	...
STAAT	60140	109160	118530	124980	133380	141840	151930	164120
GEBIETSKÖRPERSCHAFTEN	57040	103280	112020	118150	126220	134310	143840	...
SOZIALVERSICHERUNG	3100	5880	6510	6830	7160	7530	8090	...
PRIVATE HAUSHALTE U. PRIVATE ORGANISATIONEN OHNE ERWERBSCHARAKTER	8100	13640	15080	16330	17810	19300	20890	22850
PRIVATE HAUSHALTE (HAUSLICHE DIENSTE)	1100	1380	1470	1530	1600	1660	1750	...
PRIVATE ORGANISATIONEN OHNE ERWERBS-CHARAKTER	7000	12260	13610	14800	16210	17640	19140	...
+ BRUTTOEINKOMMEN AUS UNSELBSTÄNDIGER ARBEIT VON DER ÜBRIGEN WELT (AUSPENDLER)	2040	2720	3000	3180	3310	3440	3690	3900
- BRUTTOEINKOMMEN AUS UNSELBSTÄNDIGER ARBEIT AN DIE ÜBRIGE WELT (EINPENDLER)	830	1800	1950	2090	2240	2360	2480	2680
= VON INLÄNDERN EMPFANGENE BRUTTOEINKOMMEN AUS UNSELBSTÄNDIGER ARBEIT	361320	560600	583400	626320	669680	714720	769410	829980
- ARBEITGEBERBEITRÄGE	54920	97000	103800	115720	122580	132420	143610	154480
TATSÄCHLICHE SOZIALBEITRÄGE DER ARBEITGEBER	38080	67510	72990	82270	88540	94340	101590	110230
UNTERSTELLTE SOZIALBEITRÄGE	16840	29490	30810	33450	34040	38080	42020	44250
= BRUTTOLOHN- UND -GEHALTSUMME	306400	463600	479600	510600	547100	582300	625800	675500
- ABZÜGE	69530	127850	131750	149320	164360	170710	181900	203350
TATSÄCHLICHE SOZIALBEITRÄGE DER ARBEITNEHMER	33310	54640	60030	67780	73380	78300	84540	91930
LOHNSTEUER 2)	36220A)	73210B)	71720	81540	90980	92410	97360	111420
= NETTOLOHN- UND -GEHALTSUMME	236870	335750	347850	361280	382740	411590	443900	472150

1) VORLÄUFIGES ERGEBNIS.

2) OHNE LOHNSTEUER AUF PENSIONEN. - VOR ABZUG DER ARBEITNEHMER-SPARZULAGE (AB 1971).

A) EINSCHL. DES RUECKZAHLBAREN KONJUNKTURZUSCHLAGES.

B) EINSCHL. STABILITÄTSZUSCHLAG.

2.14 EINKOMMEN AUS UNTERNEHMERTAETIGKEIT UND VERMOEGEN (VOR UND NACH DER UMVERTEILUNG)

MILL. DM

GEGENSTAND DER NACHWEISUNG	1970	1974	1975	1976	1977	1978 1)	1979 1)	1980 1)
IM INLAND ENTSTANDENE BRUTTOEINKOMMEN AUS UNTERNEHMERTAETIGKEIT UND VERMOEGEN	172750	212910	223330	250560	267820	287990	314820	323830
+ BRUTTOEINKOMMEN AUS UNTERNEHMERTAETIGKEIT UND VERMOEGEN VON DER UEBRIGEN WELT	7730	13630	13290	14980	15930	18240	21370	25120
- BRUTTOEINKOMMEN AUS UNTERNEHMERTAETIGKEIT UND VERMOEGEN AN DIE UEBRIGE WELT	8690	14780	13470	13890	16990	15000	18540	23490
= VON INLAENDERN EMPFANGENE BRUTTOEINKOMMEN AUS UNTERNEHMERTAETIGKEIT UND VERMOEGEN ...	171790	211760	223150	251650	266860	291230	317650	325460
- OEFFENTLICHE ABGABEN AUF EINKOMMEN AUS UNTERNEHMERTAETIGKEIT UND VERMOEGEN	35320	53660	50970	60860	72260	73520	76100	74410
DIREKTE STEUERN U. AE. DER UNTERNEHMEN MIT EIGENER RECHTSPERSONENLICHKEIT	12720	16060	14940	19130	25240	26210	28970	27540
DIREKTE STEUERN	12310A)	15400B)	14260	18410	24430	25340	28000	26520
SONSTIGE LAUFENDE UEBERTRAGUNGEN DER UNTERNEHMEN AN DEN STAAT	410	660	680	720	810	870	970	1020
DIREKTE STEUERN U. AE. DER PRIVATEN HAUSHALTE UND PRIVATEN ORGANISATIONEN OHNE ERWERBSCHARAKTER	22600	37600	36030	41730	47020	47310	47130	46870
DIREKTE STEUERN	20870A)	34370B)	32460	37820	42810	43030	42860	42380
TATSAECHLICHE SOZIALBEITRAEGE (PFLICHTBEITRAEGE DER SELBSTAENDIGEN)	1730	3230	3570	3910	4210	4280	4270	4490
- SALDO DER SCHADENVERSICHERUNGSTRANSAKTIONEN DER UNTERNEHMEN MIT EIGENER RECHTSPERSONENLICHKEIT (EINSCHL.VERSICHERUNGSUNTERNEHMEN)	350	480	520	510	530	580	590	670
- UEBRIGE UEBERTRAGUNGEN DER UNTERNEHMEN MIT EIGENER RECHTSPERSONENLICHKEIT (AN DIE UEBRIGE WELT)	160	90	100	100	100	170	180	190
+ SALDO DER TATSAECHLICHEN SOZIALBEITRAEGE UND DER SOZIALEN LEISTUNGEN DER VERSICHERUNGSUNTERNEHMEN 2)	710	1350	1490	1690	1740	1980	2190	2370
TATSAECHLICHE SOZIALBEITRAEGE AN VERSICHERUNGSUNTERNEHMEN	2340	3930	4380	4690	5060	5490	5770	6150
ABZUEGLICH: SOZIALE LEISTUNGEN DER VERSICHERUNGSUNTERNEHMEN IM ZUSAMMENHANG MIT TATSAECHLICHEN SOZIALBEITRAEGEN	1630	2580	2890	3000	3320	3510	3580	3780
+ SONSTIGE LAUFENDE UEBERTRAGUNGEN 3)	1380	1940	2120	2320	2700	2880	3220	3410
+ SALDO DER UNTERSTELLTEN SOZIALBEITRAEGE UND DER SOZIALEN LEISTUNGEN DER UNTERNEHMEN ...	1700	4400	3560	4480	3060	5070	6980	6600
UNTERSTELLTE SOZIALBEITRAEGE	8820	15140	15170	16950	16420	19200	21970	22650
ABZUEGLICH: SOZIALE LEISTUNGEN	7120	10740	11610	12470	13360	14130	14990	16050
= NETTOEINKOMMEN AUS UNTERNEHMERTAETIGKEIT UND VERMOEGEN	139750	165220	178730	198670	201470	226890	253170	262570
ENTNOMMENE GEWINNE UND VERMOEGENSEINKOMMEN	113290	156470	169250	181320	187600	198760	220330	238720
DER PRIVATEN HAUSHALTE UND PRIVATEN ORGANISATIONEN OHNE ERWERBSCHARAKTER ..	111260	158050	173880	188670	197800	208430	230850	253110
VOR ABZUG DER ZINSEN AUF KONSUMENTENSCHULDEN	114930	165690	180880	195730	205310	216650	240640	266250
ABZUEGLICH: ZINSEN AUF KONSUMENTENSCHULDEN	3670	7640	7000	7060	7510	8220	9790	13140
DES STAATES	2030	-1580	-4630	-7350	-10200	-9670	-10520	-14390
VOR ABZUG DER ZINSEN AUF OEFFENTLICHE SCHULDEN	8630	10620	9600	10150	10270	11850	13690	14290
ABZUEGLICH: ZINSEN AUF OEFFENTLICHE SCHULDEN	6600	12200	14230	17500	20470	21520	24210	28680
NICHTENTNOMMENE GEWINNE DER UNTERNEHMEN NACH DER UMVERTEILUNG	26460	8750	9480	17350	13870	28130	32840	23850
UNVERTEILTE GEWINNE DER UNTERNEHMEN MIT EIGENER RECHTSPERSONENLICHKEIT	4660	10030	10690	18840	6970	20610	25620	...
NICHTENTNOMMENE GEWINNE DER UNTERNEHMEN OHNE EIGENE RECHTSPERSONENLICHKEIT	21800	-1280	-1210	-1490	6900	7520	7220	...

1) VORLAEUFIGES ERGEBNIS.

2) ZUFUEHRUNGEN DER VERSICHERUNGSUNTERNEHMEN UND PENSIONSKASSEN ZU DECKUNGSRUECKSTELLUNGEN FUER BETRIEBSRENTEN.

3) ZUSCHUESSE DES BUNDES AN DIE BUNDESBAHN U. AE. ZUR DECKUNG AUSSERGEWOEHNLICHER PENSIONSLASTEN.

A) EINSCHL. DES RUECKZAHLBAREN KONJUNKTURZUSCHLAGES.

B) EINSCHL. STABILITAETZUSCHLAG.

2.15 NETTOSOZIALPRODUKT, VERFUEGBARES EINKOMMEN UND SEINE VERWENDUNG

MILL. DM

GEGENSTAND DER NACHWEISUNG	1970	1974	1975	1976	1977	1978 1)	1979 1)	1980 1)
GESAMTE VOLKSWIRTSCHAFT (KONSOLIDIERT)								
NETTOSOZIALPRODUKT ZU FAKTORKOSTEN (VOLKSEINKOMMEN)	533110	772360	806550	877970	936540	1005950	1087060	1155440
EINKOMMEN AUS UNSELBSTAENDIGER ARBEIT	361320	560600	583400	626320	669680	714720	769410	829980
EINKOMMEN AUS UNTERNEHMERTAETIGKEIT UND VERMOEGEN	171790	211760	223150	251650	266860	291230	317650	325460
+ INDIREKTE STEUERN ABZUEGLICH SUBVENTIONEN ..	77540	107280	111320	121540	129810	139980	155000	166210
INDIREKTE STEUERN	87240	122300	126780	138250	149130	163920	179840	189850
SUBVENTIONEN	9700	15020	15460	16710	19320	23940	26840	23640
= NETTOSOZIALPRODUKT ZU MARKTPREISEN	610650	879640	917870	999510	1066350	1145930	1242060	1321650
+ LAUFENDE UEBERTRAGUNGEN V. D. UEBRIGEN WELT	2410	4390	4710	5640	7960	10090	9550	8920
- LAUFENDE UEBERTRAGUNGEN AN DIE UEBRIGE WELT	12800	21840	23900	24790	27030	28690	31120	32360
= VERFUEGBARES EINKOMMEN DER INLAENDISCHEN SEKTOREN	600260	862190	898680	980360	1047280	1127330	1220490	1298210
LETZTER VERBRAUCH	475660	721570	792710	850780	908940	971040	1044940	1122910
STAATSVORVERBRAUCH	108110	194020	215290	227190	239380	257130	278580	303400
PRIVATER VERBRAUCH	367550	527550	577420	623590	669560	713910	766360	819510
ERSPARNIS	124600	140620	105970	129580	138340	156290	175550	175300
GLIEDERUNG NACH SEKTOREN								
NETTOSOZIALPRODUKT ZU FAKTORKOSTEN (VOLKSEINKOMMEN)	533110	772360	806550	877970	936540	1005950	1087060	1155440
UNTERNEHMEN								
UNVERTEILTE GEWINNE DER UNTERNEHMEN MIT EIGENER RECHTSPERSONENLICHKEIT	14530	19810	19850	31000	26110	38440	43970	...
STAAT	2030	-1580	-4630	-7350	-10200	-9670	-10520	-14390
EINKOMMEN AUS UNTERNEHMERTAETIGKEIT UND VERMOEGEN	8630	10620	9600	10150	10270	11850	13690	14290
ABZUEGL.: ZINSEN AUF OEFFENTL. SCHULDEN	6600	12200	14230	17500	20470	21520	24210	28680
PRIVATE HAUSHALTE 2)	516550	754130	791330	854320	920630	977180	1053610	...
ERWERBS- UND VERMOEGENSEINKOMMEN	520220	761770	798330	861380	928140	985400	1063400	...
ABZUEGL.: ZINSEN AUF KONSUMENTENSCHULDEN	3670	7640	7000	7060	7510	8220	9790	13140
+ EMPFANGENE LAUFENDE UEBERTRAGUNGEN VON ANDEREN SEKTOREN UND VON DER UEBRIGEN WELT (OHNE SUBVENTIONEN)	374980	607790	658430	731310	795810	849700	910980	971560
UNTERNEHMEN	26300	41920	44170	49300	51020	56940	63330	67910
STAAT 3)	245630	399210	412190	464550	511810	544980	584120	622990
PRIVATE HAUSHALTE 2)	103050	166660	202070	217460	232980	247780	263530	280660
- GELEISTETE LAUFENDE UEBERTRAGUNGEN AN ANDERE SEKTOREN UND AN DIE UEBRIGE WELT (OHNE INDIREKTE STEUERN)	307830	517960	566300	628920	685070	728320	777550	828790
UNTERNEHMEN	36170A)	51700B)	53330	61460	70160	74770	81680	84930
STAAT 4)	99790	164440	200070	215330	234230	252200	267560	280300
PRIVATE HAUSHALTE 2)	171870A)	301820B)	312900	352130	380680	401350	428310	463560
= VERFUEGBARES EINKOMMEN	600260	862190	898680	980360	1047280	1127330	1220490	1298210
UNTERNEHMEN	26460	8750	9480	17350	13870	28130	32840	23850
UNVERTEILTE GEWINNE DER UNTERNEHMEN MIT EIGENER RECHTSPERSONENLICHKEIT NACH DER UMVERTEILUNG	4660	10030	10690	18840	6970	20610	25620	...
NICHTENTNOMMENE GEWINNE DER UNTER- NEHMEN OHNE EIGENE RECHTSPERSONEN- LICHKEIT	21800	-1280	-1210	-1490	6900	7520	7220	...
STAAT	147870	233190	207490	241870	267380	283110	306040	328300
PRIVATE HAUSHALTE 2)								
OHNE NICHTENTNOMMENE GEWINNE DER UNTERNEHMEN OHNE EIGENE RECHTS- PERSONENLICHKEIT	425930	620250	681710	721140	766030	816090	881610	946060
NACHRICHTLICH: EINSCHL. NICHTENT- NOMMENER GEWINNE DER UNTERNEHMEN OHNE EIGENE RECHTSPERSONENLICHKEIT ..	447730	618970	680500	719650	772930	823610	888830	...
LETZTER VERBRAUCH	475660	721570	792710	850780	908940	971040	1044940	1122910
STAATSVORVERBRAUCH	108110	194020	215290	227190	239380	257130	278580	303400
PRIVATER VERBRAUCH	367550	527550	577420	623590	669560	713910	766360	819510
ERSPARNIS	124600	140620	105970	129580	138340	156290	175550	175300
UNTERNEHMEN	26460	8750	9480	17350	13870	28130	32840	23850
UNVERTEILTE GEWINNE DER UNTERNEHMEN MIT EIGENER RECHTSPERSONENLICHKEIT NACH DER UMVERTEILUNG	4660	10030	10690	18840	6970	20610	25620	...
NICHTENTNOMMENE GEWINNE DER UNTER- NEHMEN OHNE EIGENE RECHTSPERSONEN- LICHKEIT	21800	-1280	-1210	-1490	6900	7520	7220	...
STAAT	39760	39170	-7800	14680	28000	25980	27460	24900
PRIVATE HAUSHALTE 2)								
OHNE NICHTENTNOMMENE GEWINNE DER UNTERNEHMEN OHNE EIGENE RECHTS- PERSONENLICHKEIT	58380	92700	104290	97550	96470	102180	115250	126550
NACHRICHTLICH: EINSCHL. NICHTENT- NOMMENER GEWINNE DER UNTERNEHMEN OHNE EIGENE RECHTSPERSONENLICHKEIT ...	80180	91420	103080	96060	103370	109700	122470	...

1) VORLAEUFIGES ERGEBNIS.

2) EINSCHL. PRIVATER ORGANISATIONEN OHNE ERWERBSCHARAKTER.

3) EINSCHL. DER VON UNTERNEHMEN UND VOM STAAT GEZAHLTEN

INDIREKTEN STEUERN.

4) EINSCHL. SUBVENTIONEN.

A) EINSCHL. DES RUECKZAHLBAREN KONJUNKTURZUSCHLAGES.

B) EINSCHL. STABILITAETZUSCHLAG.

2.16 ERSPARNIS UND VERMOEGENSBILDUNG

MILL. DM

GEGENSTAND DER NACHWEISUNG	1970	1974	1975	1976	1977	1978 1)	1979 1)	1980 1)
GESAMTE VOLKSWIRTSCHAFT (KONSOLIDIERT)								
ERSPARNIS	124600	140620	105970	129580	138340	156290	175550	175300
+ SALDO DER VERMOEGENSUEBERTRAGUNGEN ZWISCHEN INLAENDISCHEN SEKTOREN UND DER UEBRIGEN WELT ..	-640	-680	-800	-1280	-1260	-1230	-2120	-3840
= VERMOEGENSBILDUNG	123960	139940	105170	128300	137080	155060	173430	171460
NETTOINVESTITIONEN	120740	114630	96210	120100	127910	137640	184750	201140
FINANZIERUNGSSALDO 2)	3220	25310	8960	8200	9170	17420	-11320	-29680
ABGELEITET AUS DEM KONTO DER UEBRIGEN WELT:								
AUSSENBEITRAG	14250	43440	28950	28630	29500	37250	12370	-2400
SALDO DER LAUFENDEN UEBERTRAGUNGEN	-10390	-17450	-19190	-19150	-19070	-18600	-21570	-23440
SALDO DER VERMOEGENSUEBERTRAGUNGEN	-640	-680	-800	-1280	-1260	-1230	-2120	-3840
GLIEDERUNG NACH SEKTOREN								
ERSPARNIS	124600	140620	105970	129580	138340	156290	175550	175300
UNTERNEHMEN	26460	8750	9480	17350	13870	28130	32840	23850
UNVERTEILTE GEWINNE DER UNTERNEHMEN MIT EIGENER RECHTSPERSONLICHKEIT	4660	10030	10690	18840	6970	20610	25620	---
PRODUKTIONSUNTERNEHMEN	-1630	-3860	-4290	3900	-8800	2530	3680	---
KREDITINSTITUTE	5400	10340	10860	10600	10290	11910	14850	---
VERSICHERUNGSUNTERNEHMEN	890	3550	4120	4340	5480	6170	7090	---
NICHTENTNOMMENE GEWINNE DER UNTERNEHMEN OHNE EIGENE RECHTSPERSONLICHKEIT	21800	-1280	-1210	-1490	6900	7520	7220	---
STAAT	39760	39170	-7800	14680	28000	25980	27460	24900
PRIVATE HAUSHALTE 3)								
OHNE NICHTENTNOMMENE GEWINNE DER UNTERNEHMEN OHNE EIGENE RECHTSPERSONLICHKEIT	58380	92700	104290	97550	96470	102180	115250	126550
NACHRICHTLICH: EINSCHL. NICHTENTNOMMENER GEWINNE DER UNTERNEHMEN OHNE EIGENE RECHTSPERSONLICHKEIT	80180	91420	103080	96060	103370	109700	122470	---
+ SALDO DER VERMOEGENSUEBERTRAGUNGEN	-640	-680	-800	-1280	-1260	-1230	-2120	-3840
UNTERNEHMEN	13790	24400	23950	29580	34370	36290	37900	39940
PRODUKTIONSUNTERNEHMEN	15540	27590	28490	34150	39090	40900	42950	---
KREDITINSTITUTE	-320	-850	-1090	-1090	-1050	-1100	-1230	---
VERSICHERUNGSUNTERNEHMEN	-1430	-2340	-3450	-3480	-3670	-3510	-3820	---
STAAT	-9960	-17310	-16810	-20740	-24160	-23760	-25760	-27660
PRIVATE HAUSHALTE 3)	-4470	-7770	-7940	-10120	-11470	-13760	-14260	-16120
= VERMOEGENSBILDUNG	123960	139940	105170	128300	137080	155060	173430	171460
UNTERNEHMEN	40250	33150	33430	46930	48240	64420	70740	63790
PRODUKTIONSUNTERNEHMEN	35710	22450	22990	36560	37190	50950	53850	---
KREDITINSTITUTE	5080	9490	9770	9510	9240	10810	13620	---
VERSICHERUNGSUNTERNEHMEN	-540	1210	670	860	1810	2660	3270	---
STAAT	29800	21860	-24610	-6060	3840	2220	1700	-2760
PRIVATE HAUSHALTE 3)4)	53910	84930	96350	87430	85000	88420	100990	110430
NETTOINVESTITIONEN	120740	114630	96210	120100	127910	137640	184750	201140
UNTERNEHMEN 3)	93130	79210	61030	86010	94850	100960	142100	151850
PRODUKTIONSUNTERNEHMEN 3)	90890	75530	57340	82300	91570	98440	139560	---
OHNE WOHNBAUTEN	59330	32960	21460	42250	48590	52040	83880	---
WOHNBAUTEN	31560	42570	35880	40050	42980	46400	55680	63380
KREDITINSTITUTE	1660	2520	2790	2670	2370	1540	1410	---
VERSICHERUNGSUNTERNEHMEN	580	1160	900	1040	910	980	1130	---
STAAT	27610	35420	35180	34090	33060	36680	42650	49290
BRUTTOINVESTITIONEN	189090	221890	213240	245590	262160	282410	343090	376990
UNTERNEHMEN 3)	158230	181240	172320	205260	223000	238270	292170	318360
PRODUKTIONSUNTERNEHMEN 3)	155100	176040	166940	199680	216970	233480	287150	---
OHNE WOHNBAUTEN	110240	111570	107750	134700	146890	157290	197830	---
WOHNBAUTEN	44860	64470	59190	64980	70080	76190	89320	101940
KREDITINSTITUTE	2310	3640	4040	4060	3890	3220	3240	---
VERSICHERUNGSUNTERNEHMEN	820	1560	1340	1520	1440	1570	1780	---
STAAT	30860	40650	40920	40330	39860	44140	50920	58630
ABZUEGLICH: ABSCHREIBUNGEN	68350	107260	117030	125490	134250	144770	158340	175850
UNTERNEHMEN 3)	65100	102030	111290	119250	127450	137310	150070	166510
PRODUKTIONSUNTERNEHMEN 3)	64210	100510	109600	117380	125400	135040	147590	---
OHNE ABSCHREIBUNGEN AUF WOHNBAUTEN ..	50910	78610	86290	92450	98300	105250	113950	---
ABSCHREIBUNGEN AUF WOHNBAUTEN	13300	21900	23310	24930	27100	29790	33640	38560
KREDITINSTITUTE	650	1120	1250	1390	1520	1680	1830	---
VERSICHERUNGSUNTERNEHMEN	240	400	440	480	530	590	650	---
STAAT	3250	5230	5740	6240	6800	7460	8270	9340
FINANZIERUNGSSALDO 2)	3220	25310	8960	8200	9170	17420	-11320	-29680
UNTERNEHMEN 5)	-52880	-46060	-27600	-39080	-46610	-36540	-71360	-88060
PRODUKTIONSUNTERNEHMEN 5)	-55180	-53080	-34350	-45740	-54380	-47490	-85710	---
OHNE FINANZIERUNG VON WOHNBAUTEN ..	-34390	-26990	-10930	-18450	-19150	-490	-27180	---
FINANZIERUNG VON WOHNBAUTEN	-20790	-26090	-23420	-27290	-35230	-47000	-58530	---
KREDITINSTITUTE	3420	6970	6980	6840	6870	9270	12210	---
VERSICHERUNGSUNTERNEHMEN	-1120	50	-230	-180	900	1680	2140	---
STAAT	2190	-13560	-59790	-40150	-29220	-34460	-40950	-52050
PRIVATE HAUSHALTE 3)6)	53910	84930	96350	87430	85000	88420	100990	110430

1) VORLAUEFIGES ERGEBNIS.

2) VERÄNDERUNG DER FORDERUNGEN ABZUEGLICH VERÄNDERUNG DER

VERBINDLICHKEITEN GEGENUEBER DER UEBRIGEN WELT.

3) EINSCHL. PRIVATER ORGANISATIONEN OHNE ERWERBSCHARAKTER.

4) OHNE NICHTENTNOMMENE GEWINNE DER UNTERNEHMEN OHNE EIGENE

RECHTSPERSONLICHKEIT.

5) EINSCHL. DER AUFNAHME FREMDER MITTEL (NETTO) DURCH
PRIVATE ORGANISATIONEN OHNE ERWERBSCHARAKTER ZUR
FINANZIERUNG DER NETTOINVESTITIONEN.6) OHNE AUFNAHME FREMDER MITTEL DURCH PRIVATE ORGANISATIONEN
OHNE ERWERBSCHARAKTER ZUR INVESTITIONSFINANZIERUNG.

2.17 VERMOEGENSUEBERTRAGUNGEN NACH SEKTOREN

MILL. DM

GEGENSTAND DER NACHWEISUNG	1970	1974	1975	1976	1977	1978 1)	1979 1)	1980 1)
UNTERNEHMEN								
EMPFANGENE VERMOEGENSUEBERTRAGUNGEN	20780	37040	37300	44760	48390	52430	56620	59380
VON UNTERNEHMEN								
SONSTIGE VERMOEGENSUEBERTRAGUNGEN								
(FIKTIVE VERMOEGENSUEBERTRAGUNGEN)	790	1250	1020	1160	1400	1010	960	950
VOM STAAT	7980	13910	13570	18400	19030	20390	22730	24360
INVESTITIONSZUSCHUESSE	4990	11200	11190	16150	16320	17090	19500	20780
SONSTIGE VERMOEGENSUEBERTRAGUNGEN	2990	2710	2380	2250	2710	3300	3230	3580
PRODUKTIONSUNTERNEHMEN	2990	2710	2330	2200	2660	3240	3230	3580
KREDITINSTITUTE	-	-	50	50	50	60	-	-
DARUNTER: FIKTIVE VERMOEGENSUEBERTRAGUNGEN	2040	2190	1850	1490	2040	2260	2220	2310
VON PRIVATEN HAUSHALTEN 2)								
SONSTIGE VERMOEGENSUEBERTRAGUNGEN								
(FIKTIVE VERMOEGENSUEBERTRAGUNGEN)	12010	21880	22710	25200	27960	31030	32930	34070
- GELEISTETE VERMOEGENSUEBERTRAGUNGEN	6990	12640	13350	15180	14020	16140	18720	19440
AN UNTERNEHMEN								
SONSTIGE VERMOEGENSUEBERTRAGUNGEN								
(FIKTIVE VERMOEGENSUEBERTRAGUNGEN)	790	1250	1020	1160	1400	1010	960	950
VON KREDITINSTITUTEN	190	350	440	520	570	600	520	470
VON VERSICHERUNGSUNTERNEHMEN	600	900	580	640	830	410	440	480
AN DEN STAAT	1950	3310	3560	3880	3630	3700	3910	4430
VERMOEGENSWIRKSAME STEUERN	330	130	-	-	-	-	-	-
SONSTIGE VERMOEGENSUEBERTRAGUNGEN	1620	3180	3560	3880	3630	3700	3910	4430
AN PRIVATE HAUSHALTE 2)								
SONSTIGE VERMOEGENSUEBERTRAGUNGEN	4250	8080	8770	10140	8990	11430	13850	14060
VON PRODUKTIONSUNTERNEHMEN	3290	6140	5200	6680	5620	7770	9760	9760
VON KREDITINSTITUTEN	130	500	700	620	530	560	710	710
VON VERSICHERUNGSUNTERNEHMEN	830	1440	2870	2840	2840	3100	3380	3590
= SALDO D. VERMOEGENSUEBERTRAGUNGEN D. UNTERNEHMEN	13790	24400	23950	29580	34370	36290	37900	39940
PRODUKTIONSUNTERNEHMEN	15540	27590	28490	34150	39090	40900	42950	45190
KREDITINSTITUTE	-320	-850	-1090	-1090	-1050	-1100	-1230	-1180
VERSICHERUNGSUNTERNEHMEN	-1430	-2340	-3450	-3480	-3670	-3510	-3820	-4070
STAAT								
EMPFANGENE VERMOEGENSUEBERTRAGUNGEN	2470	4960	6030	7550	6210	5840	6010	7020
VON UNTERNEHMEN	1950	3310	3560	3880	3630	3700	3910	4430
VERMOEGENSWIRKSAME STEUERN	330	130	-	-	-	-	-	-
SONSTIGE VERMOEGENSUEBERTRAGUNGEN	1620	3180	3560	3880	3630	3700	3910	4430
VON PRIVATEN HAUSHALTEN 2)	520	1650	2470	3620	2460	2080	2040	2550
VERMOEGENSWIRKSAME STEUERN	520	470	530	1060	900	940	1010	1000
SONSTIGE VERMOEGENSUEBERTRAGUNGEN 3)	-	1180	1940	2560	1560	1140	1030	1550
VON DER UEBRIGEN WELT								
INVESTITIONSZUSCHUESSE	-	-	-	50	120	60	60	40
- GELEISTETE VERMOEGENSUEBERTRAGUNGEN	12430	22270	22840	28290	30370	29600	31770	34680
AN UNTERNEHMEN	7980	13910	13570	18400	19030	20390	22730	24360
INVESTITIONSZUSCHUESSE	4990	11200	11190	16150	16320	17090	19500	20780
SONSTIGE VERMOEGENSUEBERTRAGUNGEN	2990	2710	2380	2250	2710	3300	3230	3580
AN PRODUKTIONSUNTERNEHMEN	2990	2710	2330	2200	2660	3240	3230	3580
AN KREDITINSTITUTE	-	-	50	50	50	60	-	-
DARUNTER: FIKTIVE VERMOEGENSUEBERTRAGUNGEN	2040	2190	1850	1490	2040	2260	2220	2310
AN PRIVATE HAUSHALTE 2)								
SONSTIGE VERMOEGENSUEBERTRAGUNGEN	3970	7860	8700	8750	10220	8180	7160	6830
AN DIE UEBRIGE WELT	480	500	570	1140	1120	1030	1880	3490
INVESTITIONSZUSCHUESSE	200	260	320	350	370	450	1150	1440
SONSTIGE VERMOEGENSUEBERTRAGUNGEN	280	240	250	790	750	580	730	2050
= SALDO DER VERMOEGENSUEBERTRAGUNGEN DES STAATES	-9960	-17310	-16810	-20740	-24160	-23760	-25760	-27660
PRIVATE HAUSHALTE 2)								
EMPFANGENE VERMOEGENSUEBERTRAGUNGEN	8240	15960	17490	18910	19230	19630	21030	20910
VON UNTERNEHMEN								
SONSTIGE VERMOEGENSUEBERTRAGUNGEN	4250	8080	8770	10140	8990	11430	13850	14060
DAR.: NETTOZUFUEHRUNGEN ZU RUECKSTELLUNGEN								
FUER BETRIEBL. RUHEGELDVERPFLICHTUNGEN,								
ZUFUEHRUNGEN D. VERSICHERUNGSUNTERNEHMEN								
U. PENSIONSKASSEN ZU DECKUNGSRUECK-								
STELLUNGEN FUEER BETRIEBSRENTEN	4300	8350	7890	9290	8140	10580	12990	13170
VOM STAAT								
SONSTIGE VERMOEGENSUEBERTRAGUNGEN	3970	7860	8700	8750	10220	8180	7160	6830
VON DER UEBRIGEN WELT								
SONSTIGE VERMOEGENSUEBERTRAGUNGEN	20	20	20	20	20	20	20	20
- GELEISTETE VERMOEGENSUEBERTRAGUNGEN	12710	23730	25430	29030	30700	33390	35290	37030
AN UNTERNEHMEN								
SONSTIGE VERMOEGENSUEBERTRAGUNGEN								
(FIKTIVE VERMOEGENSUEBERTRAGUNGEN)	12010	21880	22710	25200	27960	31030	32930	34070
AN DEN STAAT	520	1650	2470	3620	2460	2080	2040	2550
VERMOEGENSWIRKSAME STEUERN	520	470	530	1060	900	940	1010	1000
SONSTIGE VERMOEGENSUEBERTRAGUNGEN 3)	-	1180	1940	2560	1560	1140	1030	1550
AN DIE UEBRIGE WELT								
SONSTIGE VERMOEGENSUEBERTRAGUNGEN	180	200	250	210	280	280	320	410
= SALDO DER VERMOEGENSUEBERTRAGUNGEN DER								
PRIVATEN HAUSHALTE	-4470	-7770	-7940	-10120	-11470	-13760	-14260	-16120
INLAENDISCHE SEKTOREN UND UEBRIGE WELT								
SALDEN DER VERMOEGENSUEBERTRAGUNGEN								
UNTERNEHMEN	13790	24400	23950	29580	34370	36290	37900	39940
STAAT	-9960	-17310	-16810	-20740	-24160	-23760	-25760	-27660
PRIVATE HAUSHALTE 2)	-4470	-7770	-7940	-10120	-11470	-13760	-14260	-16120
UEBRIGE WELT	640	680	800	1280	1260	1230	2120	3840

1) VORLAUEFIGES ERGEBNIS.

2) EINSCHL. PRIVATER ORGANISATIONEN OHNE ERWERBSCHARAKTER.

3) BEITRAGSNACHENTRICHTUNGEN AN DIE RENTENVERSICHERUNGEN
INFOLGE DES RENTENREFORMGESETZES VOM OKTOBER 1972.

2.18 LAUFENDE EINNAHMEN UND AUSGABEN, ERSPARNIS UND INVESTITIONEN DES STAATES

MILL. DM

GEGENSTAND DER NACHWEISUNG	1970	1974	1975	1976	1977	1978 1)	1979 1)	1980 1)
LAUFENDE EINNAHMEN	254260	409830	421790	474700	522080	556830	597810	637280
EMPFANGENE VERMOEGENSEINKOMMEN	8630	10620	9600	10150	10270	11850	13690	14290
ZINSEN, NETTOPACHTEN U. AE.	5910	8630	8120	7590	7610	6970	7110	7300
AUSSCHUETTUNGEN VON UNTERNEHMEN MIT EIGENER RECHTSPERSONENLICHKEIT 2)	2720	1990	1480	2560	2660	4880	6580	6990
EMPFANGENE LAUFENDE UEBERTRAGUNGEN	245630	399210	412190	464550	511810	544980	584120	622990
STEUERN U. AE.	160020	250590	250520	282000	313700	331340	355280	377420
INDIREKTE STEUERN	87180	122210	126700	138170	149050	163850	179770	189820
PRODUKTIONSSTEUERN (OHNE VERWALTUNGS- GEBUEHREN)	67440	93490	96560	103160	111750	122800	132020	134030
VON UNTERNEHMEN	67320	93320	96370	102950	111530	122570	131770	133760
VOM STAAT	90	160	180	200	210	220	230	250
VON PRIVATEN ORGANISATIONEN OHNE ERWERBSCHARAKTER	30	10	10	10	10	10	20	20
VERWALTUNGS- UND VERWALTUNGS- EINFUHRABGABEN	1140	1810	1960	2210	2330	2440	2600	2740
DIREKTE STEUERN	18600	26910	28180	32800	34970	38610	45150	53050
VON UNTERNEHMEN 3)	72840A)	128380B)	123820	143830	164650	167490	175510	187600
VON PRIVATEN HAUSHALTEN 4)	12310	15400	14260	18410	24430	25340	28000	26520
VON DER UEBRIGEN WELT	60440	113180	109400	125190	140170	142070	147690	161250
SOZIALBEITRAEGE	90	-200	160	230	50	80	-180	-170
TATSACHLICHE SOZIALBEITRAEGE	81530	140890	153600	172970	185620	198600	213530	230740
VON PRIVATEN HAUSHALTEN	73740	126890	138340	156860	168410	180150	193930	209610
VON DER UEBRIGEN WELT	73570	126460	137850	156290	167810	179510	193230	208860
UNTERSTELLTE SOZIALBEITRAEGE VON PRIVATEN HAUSHALTEN	170	430	490	570	600	640	700	750
SONSTIGE LAUFENDE UEBERTRAGUNGEN	7790	14000	15260	16110	17210	18450	19600	21130
VON UNTERNEHMEN	4080	7730	8070	9580	12490	15040	15310	14830
SCHADENVERSICHERUNGSLEISTUNGEN	850	1460	1600	1800	1990	2080	2300	2290
UEBRIGE LAUFENDE UEBERTRAGUNGEN	440	800	920	1080	1180	1210	1330	1270
VON PRIVATEN HAUSHALTEN	410	660	680	720	810	870	970	1020
VON DER UEBRIGEN WELT	1650	3020	3360	3830	4220	4710	5040	5320
- LAUFENDE AUSGABEN	214500	370660	429590	460020	494080	530850	570350	612380
ZINSEN AUF OEFFENTLICHE SCHULDEN	6600	12200	14230	17500	20470	21520	24210	28680
GELEISTETE LAUFENDE UEBERTRAGUNGEN	99790	164440	200070	215330	234230	252200	267560	280300
SUBVENTIONEN	9630	14800	15230	16640	19230	23840	24770	23640
SOZIALE LEISTUNGEN	82830	135510	168030	179820	192890	204120	215800	228460
AN PRIVATE HAUSHALTE	80380	132040	164380	176170	188890	199950	211550	224050
AN DIE UEBRIGE WELT	2450	3470	3650	3650	4000	4170	4250	4410
SONSTIGE LAUFENDE UEBERTRAGUNGEN	7330	14130	16810	18870	22110	24240	26990	28200
AN UNTERNEHMEN	1450	2050	2260	2490	2860	3060	3420	3630
NETTOPRAEMIIEN FUER SCHADENVERSICHERUNGEN	70	110	140	170	160	180	200	220
UEBRIGE LAUFENDE UEBERTRAGUNGEN	1380	1940	2120	2320	2700	2880	3220	3410
AN PRIVATE ORGANISATIONEN OHNE ERWERBSCHARAKTER	2400	4140	4640	5070	5610	6380	7170	7890
AN DIE UEBRIGE WELT	3480	7940	9910	11310	13640	14800	16400	16680
STAATSVORBRUCH	108110	194020	215290	227190	239380	257130	278580	303400
KAEUFE VON GUETERN FUER DIE LAUFENDE PRODUKTION	56370	102570	117460	126240	131350	142700	155570	170280
DARUNTER: VOM STAAT 5)	3740	9010	10240	11220	11880	12660	13390	14510
BRUTTOVERKAEUFE	63480	114550	124450	131420	140390	149520	160430	173720
ENTGELTE FUER DIE BEIM STAAT BESCHAEFFIGTEN	60140	109160	118530	124980	133380	141840	151930	164130
PRODUKTIONSSTEUERN	90	160	180	200	210	220	230	250
ABSCHREIBUNGEN	3250	5230	5740	6240	6800	7460	8270	9340
ABZUEGLICH: VERKAEUFE VON GUETERN (EINSCHL. SELBSTERSTELLTER ANLAGEN)	11740	23100	26620	30470	32360	35090	37420	40600
DARUNTER: AN DEN STAAT 6)	3740	9010	10240	11220	11880	12660	13390	14510
= ERSPARNIS	39760	39170	-7800	14680	28000	25980	27460	24900
+ ABSCHREIBUNGEN	3250	5230	5740	6240	6800	7460	8270	9340
+ EMPFANGENE VERMOEGENSUEBERTRAGUNGEN	2470	4960	6030	7550	6210	5840	6010	7020
VON UNTERNEHMEN	1950	3310	3560	3880	3630	3700	3910	4430
DARUNTER: STEUERN 7)	330	130	-	-	-	-	-	-
VON PRIVATEN HAUSHALTEN	520	1650	2470	3620	2460	2080	2040	2550
VON DER UEBRIGEN WELT (INVESTITIONS- ZUSCHUESSE)	-	-	-	50	120	60	60	40
- GELEISTETE VERMOEGENSUEBERTRAGUNGEN	12430	22270	22840	28290	30370	29600	31770	34680
AN UNTERNEHMEN 8)	7980	13910	13570	18400	19030	20390	22730	24360
DARUNTER: INVESTITIONSZUSCHUESSE 8)	4990	11200	11190	16150	16320	17090	19500	20780
EINLAGEN IN BRUTTOUNTERNEHMEN UND MITTEL FUER DEN STAATSEIGENEN WOHNUNGSBAU	2040	2190	1850	1490	2040	2260	2220	2310
AN PRIVATE HAUSHALTE 9)	3970	7860	8700	8750	10220	8180	7160	6830
AN DIE UEBRIGE WELT	480	500	570	1140	1120	1030	1880	3490
DARUNTER: INVESTITIONSZUSCHUESSE	200	260	320	350	370	450	1150	1440
- BRUTTOINVESTITIONEN	30860	40650	40920	40330	39860	44140	50920	58630
ANLAGEINVESTITIONEN	30660	40550	40320	40130	39560	43940	50920	58130
KAEUFE VON NEUEN ANLAGEN (EINSCHL. SELBST- ERSTELLTER ANLAGEN)	29350	38180	38020	37910	37540	41720	48470	55550
KAEUFE VON GEBRAUCHTEN ANLAGEN UND LAND	1980	3090	2970	2840	2720	3070	3340	3580
ABZUEGLICH: VERKAEUFE VON GEBRAUCHTEN ANLAGEN UND LAND	670	720	670	620	700	850	890	1000
DARUNTER: VERKAEUFE VON GEBRAUCHTEN ANLAGEN	70	80	60	70	90	90	90	100
VORRATSVERAENDERUNG	200	100	600	200	300	200	-	500
= FINANZIERUNGSSALDO	2190	-13560	-59790	-40150	-29220	-34460	-40950	-52050

1) VORLAEUFIGES ERGEBNIS.

2) EINSCHL. OEFFENTLICHER UNTERNEHMEN OHNE EIGENE RECHTSPERSONENLICHKEIT.

3) UNTERNEHMEN MIT EIGENER RECHTSPERSONENLICHKEIT. - VOR ABZUG DER INVESTITIONSZULAGEN.

4) UND UNTERNEHMEN OHNE EIGENE RECHTSPERSONENLICHKEIT. - VOR ABZUG DER INVESTITIONSZULAGEN UND - AB 1971 - DER ARBEITNEHMERSPARZULAGE.

5) KAEUFE DER SOZIALVERSICHERUNG VON KRANKENHAUSLEISTUNGEN DER GEBIETSKOERPERSCHAFTEN.

6) VERKAEUFE DER GEBIETSKOERPERSCHAFTEN VON KRANKENHAUSLEISTUNGEN AN DIE SOZIALVERSICHERUNG.

7) ABLOSUNGSBETRAEGE VON LASTENAUSGLEICHABGABEN AB 1975 IN DEN DIREKTEN STEUERN ENTHALTEN.

8) EINSCHL. INVESTITIONSZULAGEN.

9) EINSCHL. ARBEITNEHMERSPARZULAGE (AB 1971).

A) EINSCHL. DES RUECKZAHLBAREN KONJUNKTURZUSCHLAGES.

B) EINSCHL. STABILITAETZUSCHLAG.

2.19 UMVERTEILUNG VON EINKOMMEN UND VERMOEGEN UEBER DEN STAAT

MILL. DM

GEGENSTAND DER NACHWEISUNG	1970	1974	1975	1976	1977	1978 1)	1979 1)	1980 1)
EMPFGANGENE UEBERTRAGUNGEN VON ANDEREN SEKTOREN UND VON DER UEBRIGEN WELT								
LAUFENDE UEBERTRAGUNGEN	245630	399210	412190	464550	511810	544980	584120	622990
INDIREKTE STEUERN	87180	122210	126700	138170	149050	163850	179770	189820
PRODUKTIONSSTEUERN (OH. VERWALTUNGSGEBUEHREN)	67440	93490	96560	103160	111750	122800	132020	134030
VERWALTUNGSGEBUEHREN DER UNTERNEHMEN	1140	1810	1960	2210	2330	2440	2600	2740
EINFUHRABGABEN	18600	26910	28180	32800	34970	38610	45150	53050
DIREKTE STEUERN 2)	72840A)	128380B)	123820	143830	164650	167490	175510	187600
SOZIALBEITRAEGE	81530	140890	153600	172970	185620	198600	213530	230740
TATSAECHLICHE SOZIALBEITRAEGE	73740	126890	138340	156860	168410	180150	193930	209610
UNTERSTELLTE SOZIALBEITRAEGE	7790	14000	15260	16110	17210	18450	19600	21130
SONSTIGE LAUFENDE UEBERTRAGUNGEN	4080	7730	8070	9580	12490	15040	15310	14830
+ VERMOEGENSUEBERTRAGUNGEN	2470	4960	6030	7550	6210	5840	6010	7020
DARUNTER:								
STEUERN	850	600	530	1060	900	940	1010	1000
SOZIALVERSICHERUNGSBEITRAEGE	-	1180	1940	2560	1560	1140	1030	1550
= EMPFGANGENE UEBERTRAGUNGEN INSGESAMT	248100	404170	418220	472100	518020	550820	590130	630010
VON UNTERNEHMEN	101850	141890	145560	161570	178620	194470	213310	222190
INDIREKTE STEUERN	86740	121720	126140	137480	148570	163350	179100	188950
PRODUKTIONSSTEUERN (OH. VERWALTUNGSGEBUEHREN)	67320	93320	96370	102950	111530	122570	131770	133760
VERWALTUNGSGEBUEHREN	1140	1810	1960	2210	2330	2440	2600	2740
EINFUHRABGABEN	18280	26590	27810	32320	34710	38340	44730	52450
DIREKTE STEUERN DER UNTERNEHMEN MIT EIGENER RECHTSPERSONENLICHKEIT 3)	12310A)	15400B)	14260	18410	24430	25340	28000	26520
SCHADENVERSICHERUNGSLEISTUNGEN	440	800	920	1080	1180	1210	1330	1270
UEBRIGE LAUFENDE UEBERTRAGUNGEN	410	660	680	720	810	870	970	1020
VERMOEGENSUEBERTRAGUNGEN	1950	3310	3560	3880	3630	3700	3910	4430
DARUNTER: STEUERN 4)	330	130	-	-	-	-	-	-
VOM STAAT								
INDIREKTE STEUERN	410	480	550	680	470	490	650	850
PRODUKTIONSSTEUERN	90	160	180	200	210	220	230	250
EINFUHRABGABEN	320	320	370	480	260	270	420	600
VON PRIVATEN ORGANISATIONEN OH. ERWERBSCHARAKTER								
INDIREKTE STEUERN (PRODUKTIONSSTEUERN)	30	10	10	10	10	10	20	20
VON PRIVATEN HAUSHALTEN	143970	258310	268340	305040	331870	346820	367600	399110
DIREKTE STEUERN 2)	60440A)	113180B)	109400	125190	140170	142070	147690	161250
SOZIALBEITRAEGE	81360	140460	153110	172400	185020	197960	212830	229990
TATSAECHLICHE SOZIALBEITRAEGE	73570	126460	137850	156290	167810	179510	193230	208860
UNTERSTELLTE SOZIALBEITRAEGE	7790	14000	15260	16110	17210	18450	19600	21130
SONSTIGE LAUFENDE UEBERTRAGUNGEN	1650	3020	3360	3830	4220	4710	5040	5320
VERMOEGENSUEBERTRAGUNGEN	520	1650	2470	3620	2460	2080	2040	2550
STEUERN (ERBSCHAFTSTEUER)	520	470	530	1060	900	940	1010	1000
SOZIALVERSICHERUNGSBEITRAEGE	-	1180	1940	2560	1560	1140	1030	1550
VON DER UEBRIGEN WELT	1840	3480	3760	4800	7050	9030	8550	7840
DIREKTE STEUERN	90	-200	160	230	50	80	-180	-170
SOZIALBEITRAEGE	170	430	490	570	600	640	700	750
SONSTIGE LAUFENDE UEBERTRAGUNGEN	1580	3250	3110	3950	6280	8250	7970	7220
VERMOEGENSUEBERTRAGUNGEN	-	-	-	50	120	60	60	40
GELEISTETE UEBERTRAGUNGEN AN ANDERE SEKTOREN UND AN DIE UEBRIGE WELT								
LAUFENDE UEBERTRAGUNGEN	99790	164440	200070	215330	234230	252200	267560	280300
SUBVENTIONEN	9630	14800	15230	16640	19230	23840	24770	23640
SOZIALE LEISTUNGEN	82830	135510	168030	179820	192890	204120	215800	228460
SONSTIGE LAUFENDE UEBERTRAGUNGEN	7330	14130	16810	18870	22110	24240	26990	28200
+ VERMOEGENSUEBERTRAGUNGEN 5)	12430	22270	22840	28290	30370	29600	31770	34680
= GELEISTETE UEBERTRAGUNGEN INSGESAMT	112220	186710	222910	243620	264600	281800	299330	314980
AN UNTERNEHMEN	19060	30760	31060	37530	41120	47290	50920	51630
SUBVENTIONEN	9630	14800	15230	16640	19230	23840	24770	23640
NETTOPRAEMIE FÜR SCHADENVERSICHERUNGEN	70	110	140	170	160	180	200	220
UEBRIGE LAUFENDE UEBERTRAGUNGEN	1380	1940	2120	2320	2700	2880	3220	3410
VERMOEGENSUEBERTRAGUNGEN 6)	7980	13910	13570	18400	19030	20390	22730	24360
AN PRIVATE ORGANISATIONEN OH. ERWERBSCHARAKTER								
LAUFENDE UEBERTRAGUNGEN	2400	4140	4640	5070	5610	6380	7170	7890
AN PRIVATE HAUSHALTE	84350	139900	173080	184920	199110	208130	218710	230880
SOZIALE LEISTUNGEN	80380	132040	164380	176170	188890	199950	211550	224050
SOZIALE LEISTUNGEN IM ZUSAMMENHANG MIT TATSAECHLICHEN SOZIALBEITRAEGEN	54730	92270	109650	119730	130320	137990	145310	154360
SOZIALE LEISTUNGEN, FÜR DIE SOZIALBEITRAEGE UNTERSTELLT WERDEN	11820	18870	20530	21680	22920	24160	25480	27260
SONSTIGE SOZIALE LEISTUNGEN	13830	20900	34200	34760	35650	37800	40760	42430
VERMOEGENSUEBERTRAGUNGEN 7)	3970	7860	8700	8750	10220	8180	7160	6830
AN DIE UEBRIGE WELT	6410	11910	14130	16100	18760	20000	22530	24580
SOZIALE LEISTUNGEN	2450	3470	3650	3650	4000	4170	4250	4410
SOZIALE LEISTUNGEN IM ZUSAMMENHANG MIT TATSAECHLICHEN SOZIALBEITRAEGEN	570	1190	1290	1490	1740	1930	2000	2210
SONSTIGE SOZIALE LEISTUNGEN	1880	2280	2360	2160	2260	2240	2250	2200
LAUFENDE UEBERTRAGUNGEN IM RAHMEN DER INTERNATIONALEN ZUSAMMENARBEIT	3480	7940	9910	11310	13640	14800	16400	16680
VERMOEGENSUEBERTRAGUNGEN	480	500	570	1140	1120	1030	1880	3490

1) VORLAEUFIGES ERGEBNIS.

2) VOR ABZUG DER INVESTITIONSZULAGEN UND - AB 1971 - DER ARBEITNEHMERSPARZULAGE.

3) VOR ABZUG DER INVESTITIONSZULAGEN.

4) ABLOESUNGSBETRAEGE IM RAHMEN DES LASTENAUSGLEICHS AB 1975 IN DEN DIREKTEN STEUERN ENTHALTEN.

5) EINSCHL. INVESTITIONSZULAGEN UND - AB 1971 - ARBEITNEHMERSPARZULAGE.

6) EINSCHL. INVESTITIONSZULAGEN.

7) EINSCHL. ARBEITNEHMERSPARZULAGE (AB 1971).

A) EINSCHL. DES RUECKZAHLBAREN KONJUNKTURZUSCHLAGES.

B) EINSCHL. STABILITAETZUSCHLAG.

2.20 WIRTSCHAFTLICHE BEZIEHUNGEN DES STAATES ZU DEN ANDEREN SEKTOREN

DER VOLKSWIRTSCHAFT UND ZUR UEBRIGEN WELT

MILL. DM

GEGENSTAND DER NACHWEISUNG	1970	1974	1975	1976	1977	1978 1)	1979 1)	1980 1)
EINNAHMEN 2)	277660	462310	519700	559940	598200	643220	685600	...
VERKAUEFE VON VERWALTUNGSLEISTUNGEN SOWIE VON GEBRAUCHTEN ANLAGEN UND LAND	12320	23680	27120	30900	32840	35720	38050	41300
VERKAUEFE VON VERWALTUNGSLEISTUNGEN	11650	22960	26450	30280	32140	34870	37160	40300
GEBIETSKOERPERSCHAFTEN	11600	22940	26430	30260	32130	34860	37160	40300
BUND	310	930	1360	1810	1660	1820	2040	2010
LAENDER	2690	5570	6510	7290	8000	8930	9520	10390
GEMEINDEN	8600	16440	18560	21160	22470	24110	25600	27900
SOZIALVERSICHERUNG	50	20	20	20	10	10	-	-
VERKAUEFE VON GEBRAUCHTEN ANLAGEN UND LAND	670	720	670	620	700	850	890	1000
GEBIETSKOERPERSCHAFTEN	670	720	670	620	700	840	890	990
BUND	120	120	70	70	100	110	120	130
LAENDER	80	110	100	70	60	60	60	70
GEMEINDEN	470	490	500	480	540	670	710	790
SOZIALVERSICHERUNG	-	-	-	-	-	10	-	10
EMPFANGENE VERMOEGENSEINKOMMEN	8630	10620	9600	10150	10270	11850	13690	14290
GEBIETSKOERPERSCHAFTEN	5460	5250	4460	5380	5790	7900	9750	10220
BUND	1940	1730	1500	1910	1780	3900	5520	5670
LAENDER	1160	650	440	590	790	750	850	1030
GEMEINDEN	2360	2870	2520	2880	3220	3250	3380	3520
SOZIALVERSICHERUNG	3170	5370	5140	4770	4480	3950	3940	4070
EMPFANGENE UEBERTRAGUNGEN	248100	404170	418220	472100	518020	550820	590130	630010
EMPFANGENE LAUFENDE UEBERTRAGUNGEN	245630	399210	412190	464550	511810	544980	584120	622990
STEUERN								
GEBIETSKOERPERSCHAFTEN	160020	250590	250520	282000	313700	331340	355280	377420
BUND	89080	128110	131040	146380	161330	171120	184350	194360
LAENDER	53650	91320	88190	99560	112480	118800	128220	134010
GEMEINDEN	17290	31160	31290	36060	39890	41420	42710	49050
SOZIALBEITRAEGE	81530	140890	153600	172970	185620	198600	213530	230740
GEBIETSKOERPERSCHAFTEN	7580	13600	14810	15630	16700	17900	19040	20520
BUND	1590	2800	2980	3040	3140	3370	3520	3760
LAENDER	4970	9170	10160	10900	11760	12620	13510	14600
GEMEINDEN	1020	1630	1670	1690	1800	1910	2010	2160
SOZIALVERSICHERUNG	73950	127290	138790	157340	168920	180700	194490	210220
SONSTIGE LAUFENDE UEBERTRAGUNGEN	4080	7730	8070	9580	12490	15040	15310	14830
GEBIETSKOERPERSCHAFTEN	3690	7020	7290	8670	11470	14010	14180	13780
BUND	1580	3250	3110	3950	6280	8250	7970	7220
LAENDER	1330	2170	2330	2550	2800	3010	3250	3390
GEMEINDEN	780	1600	1850	2170	2390	2750	2960	3170
SOZIALVERSICHERUNG	390	710	780	910	1020	1030	1130	1050
EMPFANGENE VERMOEGENSUEBERTRAGUNGEN	2470	4960	6030	7550	6210	5840	6010	7020
GEBIETSKOERPERSCHAFTEN	2470	3780	4090	4990	4650	4700	4980	5470
BUND	360	170	120	110	200	80	80	60
LAENDER	590	580	670	1200	1060	1110	1180	1190
GEMEINDEN	1520	3030	3300	3680	3390	3510	3720	4220
SOZIALVERSICHERUNG	-	1180	1940	2560	1560	1140	1030	1550
VERAENDERUNG DER VERBINDLICHKEITEN 3)	8610	23840	64760	46790	37070	44830	43730	...
GEBIETSKOERPERSCHAFTEN	9260	25450	67090	41890	35000	42750	42720	...
SOZIALVERSICHERUNG	-650	-1620	-2340	4900	2070	2070	1020	...

FUSSNOTEN SIEHE S. 74.

2.20 WIRTSCHAFTLICHE BEZIEHUNGEN DES STAATES ZU DEN ANDEREN SEKTOREN

DER VOLKSWIRTSCHAFT UND ZUM UEBRIGEN WELT

MILL. DM

GEGENSTAND DER NACHWEISUNG	1970	1974	1975	1976	1977	1978 1)	1979 1)	1980 1)
AUSGABEN 2)	277660	462310	519700	559940	598200	643220	685600	...
KAEUFE VON WAREN UND DIENSTLEISTUNGEN (EINSCHL. KAEUFE VON GEBRAUCHTEN ANLAGEN UND LAND)	87900	143960	159060	167200	171900	187690	207350	229860
KAEUFE FUER LAUFENDE PRODUKTIONSZWECKE 4)	56460	102730	117640	126440	131560	142920	155800	170530
GEBIETSKOERPERSONSCHAFTEN	33390	53810	60170	64290	66390	73010	80420	88160
BUND	14630	21330	24130	25590	24940	27410	30150	32250
LAENDER	7300	12420	14050	14770	15680	17510	19510	21590
GEMEINDEN	11460	20060	21990	23930	25770	28090	30760	34320
SOZIALVERSICHERUNG	23070	48920	57470	62150	65170	69910	75380	82370
VORRATSVERAENDERUNG								
GEBIETSKOERPERSONSCHAFTEN								
BUND	200	100	600	200	300	200	-	500
KAEUFE FUER INVESTITIONSZWECKE (OHNE KAEUFE VON GEBRAUCHTEN ANLAGEN UND LAND) 5)	29260	38040	37850	37720	37320	41500	48210	55250
GEBIETSKOERPERSONSCHAFTEN 6)	29090	37450	37250	37180	36760	41050	47790	54850
BUND	4080	5370	5630	5230	5550	6000	6460	6310
LAENDER	5320	7130	7270	6840	6920	7220	7940	8910
GEMEINDEN	16610	25250	24890	24280	22610	25180	28010	33060
SOZIALVERSICHERUNG	170	590	600	540	560	450	420	400
KAEUFE VON GEBRAUCHTEN ANLAGEN UND LAND	1980	3090	2970	2840	2720	3070	3340	3580
GEBIETSKOERPERSONSCHAFTEN	1980	3040	2920	2830	2680	3020	3240	3490
BUND	520	750	700	710	610	590	620	540
LAENDER	210	500	410	470	410	400	420	460
GEMEINDEN	1250	1790	1810	1650	1660	2030	2200	2490
SOZIALVERSICHERUNG	-	50	50	10	40	50	100	90
VERTEILTE ERWERBS- UND VERMOEGENSEINKOMMEN	66740	121360	132760	142480	153850	163360	176140	192810
ENTGELTE FUER DIE BEIM STAAT BESCHAEFTIGTEN	60140	109160	118530	124980	133380	141840	151930	164130
GEBIETSKOERPERSONSCHAFTEN	57040	103280	112020	118150	126220	134310	143840	155620
BUND	12550	21280	22410	23150	24180	25430	26590	28370
LAENDER	29910	55070	60270	64130	68930	73600	79040	85660
GEMEINDEN	14580	26930	29340	30870	33110	35280	38190	41590
SOZIALVERSICHERUNG	3100	5880	6510	6830	7160	7530	8090	8510
ZINSEN AUF OEFFENTLICHE SCHULDEN	6600	12200	14230	17500	20470	21520	24210	28680
GEBIETSKOERPERSONSCHAFTEN	6600	12200	14230	17500	20470	21520	24210	28680
BUND	2940	4670	5620	7290	9010	9910	11480	14230
LAENDER	1670	3070	3800	5140	6350	6810	7830	8850
GEMEINDEN	1990	4460	4810	5070	5110	4800	4900	5600
SOZIALVERSICHERUNG	-	-	-	-	-	-	-	-
GELEISTETE UEBERTRAGUNGEN	112220	186710	222910	243620	264600	281800	299330	314980
GELEISTETE LAUFENDE UEBERTRAGUNGEN	99790	164440	200070	215330	234230	252200	267560	280300
SUBVENTIONEN	9630	14800	15230	16640	19230	23840	24770	23640
GEBIETSKOERPERSONSCHAFTEN	9590	14780	15180	16600	19140	23750	24620	23470
BUND	7160	11110	11130	12310	14220	18540	19450	18200
LAENDER	2220	2960	3190	3490	3990	4300	4240	4330
GEMEINDEN	210	710	860	800	930	910	930	940
SOZIALVERSICHERUNG	40	20	50	40	90	90	150	170
SOZIALE LEISTUNGEN	82830	135510	168030	179820	192890	204120	215800	228460
GEBIETSKOERPERSONSCHAFTEN	27210	41520	56530	57970	60190	63530	67810	71180
BUND	14650	18930	30260	30910	31680	33070	35320	36170
LAENDER	8850	16110	18730	18990	19970	21330	22740	24550
GEMEINDEN	3710	6480	7540	8070	8540	9130	9750	10460
SOZIALVERSICHERUNG	55620	93990	111500	121850	132700	140590	147990	157280
SONSTIGE LAUFENDE UEBERTRAGUNGEN	7330	14130	16810	18870	22110	24240	26990	28200
GEBIETSKOERPERSONSCHAFTEN	7230	13880	16460	18160	21260	23330	26110	27380
BUND	5110	10230	12310	13650	16170	17500	19710	20160
LAENDER	1320	2320	2700	3000	3440	4000	4400	5000
GEMEINDEN	800	1330	1450	1510	1650	1830	2000	2220
SOZIALVERSICHERUNG	100	250	350	710	850	910	880	820
GELEISTETE VERMOEGENSUEBERTRAGUNGEN	12430	22270	22840	28290	30370	29600	31770	34680
GEBIETSKOERPERSONSCHAFTEN	12390	22070	22620	27600	29450	28470	30590	33230
BUND	6060	7900	9150	12590	14970	13450	15020	16040
LAENDER	4470	11150	10440	12010	11150	11630	12020	13270
GEMEINDEN	1860	3020	3030	3000	3330	3390	3550	3920
SOZIALVERSICHERUNG	40	200	220	690	920	1130	1180	1450
VERAENDERUNG DER FORDERUNGEN 7)	10800	10280	4970	6640	7850	10370	2780	...
GEBIETSKOERPERSONSCHAFTEN	4240	6960	10030	650	9510	10630	3040	...
SOZIALVERSICHERUNG	6560	3310	-5070	5990	-1660	-270	-250	...

1) VORLAEUFIGES ERGEBNIS.

2) OHNE EINNAHMEN VON BZW. AUSGABEN AN ANDERE KOERPERSONSCHAFTEN DES STAATSEKTORS, JEDOCH EINSCHL. DER VERKAUEFE BZW. KAEUFE VON GESUNDEHEITSLEISTUNGEN AN DIE BZW. VON DER SOZIALVERSICHERUNG SOWIE DER VOM STAAT GEZAHLTEN INDIKREKTEN STEUERN.

3) NACH BERECHNUNGEN DER DEUTSCHEN BUNDESBANK, EINSCHL. STATISTISCHER DIFFERENZ. OHNE KREDITAUFNAHME VON ANDEREN KOERPERSONSCHAFTEN DES STAATSEKTORS, TILGUNGS-AUSGABEN SIND ABGEZOGEN.

4) EINSCHL. KAEUFE FUER INVESTITIONEN IN EIGENER REGIE SOWIE DER VOM STAAT GEZAHLTEN INDIKREKTEN STEUERN.

5) OHNE SELBSTERSTELLTE ANLAGEN.

6) DIE ANGABEN FUER DIE EINZELNEN GRUPPEN VON GEBIETSKOERPERSONSCHAFTEN STELLEN KASSENMAESSIGE AUSGABEN DAR, IHRE SUMME ENTSPRICHT NICHT DEN ANGABEN FUER DIE GEBIETSKOERPERSONSCHAFTEN INSGESAMT, DIE GEMAEISS DEN DEFINITIONEN DER VOLKSWIRTSCHAFTLICHEN GEMITTELTUNGEN IM ZEITPUNKT DES ENTSTEHENS VON FORDERUNGEN UND VERBINDLICHKEITEN NACHGEWIESEN WERDEN.

7) NACH BERECHNUNGEN DER DEUTSCHEN BUNDESBANK. OHNE DARLEHENSVERGABE AN ANDERE KOERPERSONSCHAFTEN DES STAATSEKTORS.

2.21 BRUTTOINVESTITIONEN DES STAATES

MILL. DM

GEGENSTAND DER NACHWEISUNG	1970	1974	1975	1976	1977	1978 1)	1979 1)	1980 1)
STAAT INSGESAMT								
KAEUFE VON NEUEN AUSTRUESTUNGEN	2260	3810	3750	3610	4050	4410	4860	5410
+ KAEUFE VON NEUEN BAUTEN	27090	34370	34270	34300	33490	37310	43610	50140
+ KAEUFE VON GEBRAUCHTEN ANLAGEN UND LAND 2)	1980	3090	2970	2840	2720	3070	3340	3580
- VERKAEUFE VON GEBRAUCHTEN ANLAGEN UND LAND	670	720	670	620	700	850	890	1000
DARUNTER: VERKAEUFE VON LAND	600	640	610	550	610	760	800	900
+ VORRATSVERAENDERUNG	200	100	600	200	300	200	-	500
= BRUTTOINVESTITIONEN 3)	30860	40650	40920	40330	39860	44140	50920	58630
GEBIETSKOERPERSCHAFTEN								
KAEUFE VON NEUEN AUSTRUESTUNGEN	2250	3690	3670	3570	3980	4350	4800	5360
BUND	210	420	430	410	420	500	570	560
LAENDER	860	1450	1450	1360	1510	1590	1780	2030
GEMEINDEN	1180	1820	1790	1800	2050	2260	2450	2770
+ KAEUFE VON NEUEN BAUTEN	26930	33900	33750	33800	33000	36920	43250	49790
NACHRICHTLICH: KAEUFE VON NEUEN BAUTEN NACH DER RECHNUNGSSTATISTIK 4)	23850	34200	34290	32970	31320	34270	37870	43220
BUND	3870	4950	5200	4820	5130	5500	5890	5750
LAENDER	4520	5760	5920	5590	5520	5740	6280	7020
GEMEINDEN	15460	23490	23170	22560	20670	23030	25700	30450
DARUNTER: STRASSEN, WASSER- STRASSEN, BRUECKEN U.AE.	9770	12120	11990	11190	11830	13080	14390	15460
BUND	3660	4540	4730	4310	4480	4810	5250	5120
LAENDER	1190	1350	1370	1300	1560	1660	1850	2120
GEMEINDEN	4920	6230	5890	5580	5790	6610	7290	8220
+ KAEUFE VON GEBRAUCHTEN ANLAGEN UND LAND 2)	1980	3040	2920	2830	2680	3020	3240	3490
BUND	520	750	700	710	610	590	620	540
LAENDER	210	500	410	470	410	400	420	460
GEMEINDEN	1250	1790	1810	1650	1660	2030	2200	2490
- VERKAEUFE VON GEBRAUCHTEN ANLAGEN UND LAND	670	720	670	620	700	840	890	990
BUND	120	120	70	70	100	110	120	130
LAENDER	80	110	100	70	60	60	60	70
GEMEINDEN	470	490	500	480	540	670	710	790
DARUNTER: VERKAEUFE VON LAND	600	640	610	550	610	750	800	890
BUND	110	110	60	60	90	100	110	120
LAENDER	70	100	90	60	40	40	40	50
GEMEINDEN	420	430	460	430	480	610	650	720
+ VORRATSVERAENDERUNG (NUR BUND)	200	100	600	200	300	200	-	500
= BRUTTOINVESTITIONEN 3)	30690	40010	40270	39780	39260	43650	50400	58150
NACHRICHTLICH: BRUTTOINVESTITIONEN NACH DER RECHNUNGSSTATISTIK 4)	27610	40310	40810	38950	37580	41000	45020	51580
BUND	4680	6100	6860	6070	6360	6680	6960	7220
LAENDER	5510	7600	7680	7350	7380	7670	8420	9440
GEMEINDEN	17420	26610	26270	25530	23840	26650	29640	34920
SOZIALVERSICHERUNG								
KAEUFE VON NEUEN AUSTRUESTUNGEN	10	120	80	40	70	60	60	50
+ KAEUFE VON NEUEN BAUTEN	160	470	520	500	490	390	360	350
+ KAEUFE VON GEBRAUCHTEN ANLAGEN UND LAND 2)	-	50	50	10	40	50	100	90
- VERKAEUFE VON GEBRAUCHTEN ANLAGEN UND LAND	-	-	-	-	-	10	-	10
= BRUTTOINVESTITIONEN	170	640	650	550	600	490	520	480

1) VORLAEUFIGES ERGEBNIS.

2) NUR KAEUFE VON LAND.

3) EINSCHL. SELBSTERSTELLTER ANLAGEN.

4) DIE ANGABEN FUER DIE EINZELNEN GRUPPEN VON GEBIETSKOERPERSCHAFTEN STELLEN KASSENMAESSIGE AUSGABEN DAR. IHRE SUMME

ENTSPRICHT NICHT DEN ANGABEN FUER DIE GEBIETSKOERPERSCHAFTEN, DIE GEMAESS DEN DEFINITIONEN DER VOLKSWIRTSCHAFTLICHEN GESAMT-RECHNUNGEN IM ZEITPUNKT DES ENTSTEHENS VON FORDERUNGEN UND VER-BINDLICHKEITEN NACHGEWIESEN WERDEN.

2.22 STEUERN

MILL. DM

GEGENSTAND DER NACHWEISUNG	1970	1974	1975	1976	1977	1978 1)	1979 1)	1980 1)
STEUERN DER INLAENDISCHEN SEKTOREN	160840	251480	250970	282910	314630	332270	356540	378620
UNTERNEHMEN	99440	137340	140480	155970	173080	188760	207170	215500
INDIREKTE STEUERN	86800	121810	126220	137560	148650	163420	179170	188980
PRODUKTIONSUNTERNEHMEN	85190	118520	122270	133200	143630	158460	174190	183860
KREDITINSTITUTE	680	1260	1740	1950	2500	2390	2110	2000
VERSICHERUNGSUNTERNEHMEN	930	2030	2210	2410	2520	2570	2870	3120
PRODUKTIONSSTEUERN	68520	95220	98410	105240	113940	125080	134440	136530
PRODUKTIONSUNTERNEHMEN	66910	91930	94460	100880	108920	120120	129460	131410
KREDITINSTITUTE	680	1260	1740	1950	2500	2390	2110	2000
VERSICHERUNGSUNTERNEHMEN	930	2030	2210	2410	2520	2570	2870	3120
AN DEN STAAT	68460	95130	98330	105160	113860	125010	134370	136500
PRODUKTIONSSTEUERN (OHNE								
VERWALTUNGSGEBUEHREN)	67320	93320	96370	102950	111530	122570	131770	133760
VERWALTUNGSGEBUEHREN	1140	1810	1960	2210	2330	2440	2600	2740
AN DIE UEBRIGE WELT (EGKS-UMLAGE)	60	90	80	80	80	70	70	30
EINFUHRABGABEN (AN DEN STAAT)	18280	26590	27810	32320	34710	38340	44730	52450
DIREKTE STEUERN 2)								
UNTERNEHMEN MIT EIGENER RECHTS-								
PERSOENLICHKEIT	12310	15400	14260	18410	24430	25340	28000	26520
PRODUKTIONSUNTERNEHMEN	11030	12830	10730	14420	19290	19970	23270	21940
KREDITINSTITUTE	1170	2180	3040	3430	4430	4720	4010	3800
VERSICHERUNGSUNTERNEHMEN	110	390	490	560	710	650	720	780
KOERPERSCHAFTSTEUER	9250	11740	10850	14580	19690	21180	23930	22310
SONSTIGE DIREKTE STEUERN 2)	3060	3660	3410	3830	4740	4160	4070	4210
VERMOEGENSUEBERTRAGUNGEN (VERMOEGENS-								
WIRKSAME STEUERN) 2)	330	130	-	-	-	-	-	-
STAAT								
INDIREKTE STEUERN	410	480	550	680	470	490	650	850
PRODUKTIONSSTEUERN	90	160	180	200	210	220	230	250
EINFUHRABGABEN	320	320	370	480	260	270	420	600
PRIVATE HAUSHALTE UND PRIVATE ORGANISATIONEN								
OHNE ERWERBSCHARAKTER	60990	113660	109940	126260	141080	143020	148720	162270
INDIREKTE STEUERN								
PRODUKTIONSSTEUERN	30	10	10	10	10	10	20	20
DIREKTE STEUERN 2)	60440	113180	109400	125190	140170	142070	147690	161250
LOHNSTEUER	37430	75980	74010	84250	94060	95540	100650	115210
DARUNTER: LOHNSTEUER AUF PENSIONEN	1210	2770	2290	2710	3080	3130	3290	3790
DIREKTE STEUERN AUF EINKOMMEN AUS								
UNTERNEHMERTAETIGKEIT UND VERMOEGEN	20870	34370	32460	37820	42810	43030	42860	42380
STEUERN IM ZUSAMMENHANG MIT DEM								
PRIVATEN VERBRAUCH	2140	2830	2930	3120	3300	3500	4180	3660
VERMOEGENSUEBERTRAGUNGEN (VERMOEGENS-								
WIRKSAME STEUERN)	520	470	530	1060	900	940	1010	1000
- STEUERN AN DIE UEBRIGE WELT (EGKS-UMLAGE)	60	90	80	80	80	70	70	30
= STEUERN DER INLAENDISCHEN SEKTOREN AN DEN STAAT	160780	251390	250890	282830	314550	332200	356470	378590
+ STEUERN DER UEBRIGEN WELT AN DEN STAAT								
(NUR DIREKTE STEUERN)	90	-200	160	230	50	80	-180	-170
= STEUERN AN DEN STAAT	160870	251190	251050	283060	314600	332280	356290	378420
STEUERN, SOWEIT LAUFENDE UEBERTRAGUNGEN	160020	250590	250520	282000	313700	331340	355280	377420
INDIREKTE STEUERN	87180	122210	126700	138170	149050	163850	179770	189820
PRODUKTIONSSTEUERN (OHNE VERWALTUNGS-								
GEBUEHREN)	67440	93490	96560	103160	111750	122800	132020	134030
STEUERN VOM UMSATZ	26790	33600	35720	36560	39360	46640	50990	52850
VERBRAUCHSTEUERN	19650	27230	26920	28320	29840	31690	33450	33860
GEWERBESTEUER	10730	18770	17900	20110	23030	24000	25060	27000
LOHNSUMMENSTEUER	1380	2790	3000	3220	3460	3330	3330	870
GRUNDSTEUERN	2690	3520	4150	4800	5290	5480	5700	5900
KFZ-STEUER (SOWEIT NICHT VON PRIVATEN								
HAUSHALTEN GEZAHLT)	1760	2430	2490	2650	2790	2960	3570	5100
SONSTIGE PRODUKTIONSSTEUERN	4440	5150	6380	7500	7980	8700	9920	10450
VERWALTUNGSSTEUERN	1140	1810	1960	2210	2330	2440	2600	2740
EINFUHRABGABEN	18600	26910	28180	32800	34970	38610	45150	53050
EINFUHRUMSATZSTEUER	11330	18310	18360	21900	23330	26630	33210	40600
ZOELLE	2980	3330	3250	3720	3740	3680	4110	4580
VERBRAUCHSTEUERN AUF EINFUEHREN	3540	4320	5520	6020	6460	6960	6390	6660
ABSCHOEPFUNGS- UND WAHRUNGSAUSGLEICHS-								
BETRAEGE	750	950	1050	1160	1440	1340	1440	1210
DIREKTE STEUERN 2)	72840	128380	123820	143830	164650	167490	175510	187600
LOHNSTEUER	37460	76080	74110	84370	94190	95680	100790	115360
DIREKTE STEUERN AUF EINKOMMEN AUS								
UNTERNEHMERTAETIGKEIT UND VERMOEGEN	20930	34070	32520	37930	42730	42970	42540	42060
STEUERN IM ZUSAMMENHANG MIT DEM								
PRIVATEN VERBRAUCH	2140	2830	2930	3120	3300	3500	4180	3660
KOERPERSCHAFTSTEUER	9250	11740	10850	14580	19690	21180	23930	22310
SONSTIGE DIREKTE STEUERN VON UNTERNEHMEN								
MIT EIGENER RECHTSPERSOENLICHKEIT	3060	3660	3410	3830	4740	4160	4070	4210
+ VERMOEGENSUEBERTRAGUNGEN (VERMOEGENSWIRKSAME								
STEUERN)	850	600	530	1060	900	940	1010	1000
ERBSCHAFTSTEUER	520	470	530	1060	900	940	1010	1000
ABLOESUNGSBETRAEGE VON LASTENAUS-								
GLEICHABGABEN 2)	330	130	-	-	-	-	-	-
- VERWALTUNGSSTEUERN	1140	1810	1960	2210	2330	2440	2600	2740
= STEUERN AN DEN STAAT (OHNE VERWALTUNGS-								
STEUERN)	159730	249380	249090	280850	312270	329840	353690	375680

1) VORLAUEFIGES ERGEBNIS.

2) ABLOESUNGSBETRAEGE VON LASTENAUSGLEICHABGABEN AB 1975
IN DEN DIREKTEN STEUERN ENTHALTEN.

2.23 SOZIALBEITRAEGE

MILL.DM

GEGENSTAND DER NACHWEISUNG	1970	1974	1975	1976	1977	1978 1)	1979 1)	1980 1)
TATSACHLICHE SOZIALBEITRAEGE								
AN INLAENDISCHE SEKTOREN	76080	130820	142720	161550	173470	185640	199700	215760
ARBEITGEBERBEITRAEGE	38140	67710	73210	82530	88820	94640	101910	110570
AN DEN STAAT	36860	65680	71010	80160	86260	91730	98910	107380
DARUNTER: FUER GEBIETSANSAESSIGE								
ARBEITNEHMER 2)	36780	65450	70750	79860	85940	91390	98540	106990
AN VERSICHERUNGSUNTERNEHMEN	1280	2030	2200	2370	2560	2910	3000	3190
SELBSTAENDIGE PENSIONS-KASSEN	580	890	910	950	1020	1280	1320	1420
SONSTIGE VERSICHERUNGSUNTERNEHMEN 3)	700	1140	1290	1420	1540	1630	1680	1770
ARBEITNEHMERBEITRAEGE	33370	54800	60210	68000	73610	78540	84820	92230
AN DEN STAAT	32860	53910	59180	66960	72460	77360	83590	90920
DARUNTER: FUER GEBIETSANSAESSIGE								
ARBEITNEHMER 2)	32770	53710	58950	66690	72180	77060	83260	90560
AN VERSICHERUNGSUNTERNEHMEN	510	890	1030	1040	1150	1180	1230	1310
SELBSTAENDIGE PENSIONS-KASSEN	340	570	650	670	730	740	780	840
SONSTIGE VERSICHERUNGSUNTERNEHMEN	170	320	380	370	420	440	450	470
SONSTIGE BEITRAEGE	4570	8310	9300	11020	11040	12460	12970	12960
AN DEN STAAT	4020	7300	8150	9740	9690	11060	11430	11310
PFLICHTBEITRAEGE DER SELBSTAENDIGEN	1310	2440	2680	2890	3150	3190	3050	3170
FREIWILLIGE BEITRAEGE DER SELBSTAENDIGEN,								
HAUSFRAUEN U. AE.	2710	4860	5470	6850	6540	7870	8380	8140
AN VERSICHERUNGSUNTERNEHMEN	550	1010	1150	1280	1350	1400	1540	1650
SELBSTAENDIGE PENSIONS-KASSEN	420	790	890	1020	1060	1090	1220	1320
SONSTIGE VERSICHERUNGSUNTERNEHMEN	130	220	260	260	290	310	320	330
+ UNTERSTELLTE SOZIALBEITRAEGE								
AN INLAENDISCHE SEKTOREN	16840	29490	30810	33450	34040	38080	42020	44250
AN DEN STAAT (ALS ARBEITGEBER)	7790	14000	15260	16110	17210	18450	19600	21130
AN UNTERNEHMEN MIT EIG. RECHTSPERSONLICHKEIT	8060	13800	13860	15440	15010	17710	20230	20870
PRODUKTIONSUNTERNEHMEN	7330	12210	11870	13670	13330	15920	18180	18740
KREDITINSTITUTE	430	1010	1250	1200	1140	1200	1380	1430
VERSICHERUNGSUNTERNEHMEN	300	580	740	570	540	590	670	700
AN PRIVATE HAUSHALTE 4)	990	1690	1690	1900	1820	1920	2190	2250
= SOZIALBEITRAEGE AN INLAENDISCHE SEKTOREN	92920	160310	173530	195000	207510	223720	241720	260010
TATSACHLICHE SOZIALBEITRAEGE	76080	130820	142720	161550	173470	185640	199700	215760
ARBEITGEBERBEITRAEGE	38140	67710	73210	82530	88820	94640	101910	110570
FUER ALTERS- UND HINTER-								
BLIEBENENVERSORGUNG	24390	40520	42040	45200	48500	51700	55650	60410
FUER SONSTIGE SOZIALVERSICHERUNGEN	13750	27190	31170	37330	40320	42940	46260	50160
ARBEITNEHMERBEITRAEGE	33370	54800	60210	68000	73610	78540	84820	92230
FUER ALTERS- UND HINTER-								
BLIEBENENVERSORGUNG	21780	34870	36820	39040	42040	44870	48730	52900
FUER SONSTIGE SOZIALVERSICHERUNGEN	11590	19930	23390	28960	31570	33670	36090	39330
SONSTIGE BEITRAEGE	4570	8310	9300	11020	11040	12460	12970	12960
PFLICHTBEITRAEGE DER SELBSTAENDIGEN	1730	3230	3570	3910	4210	4280	4270	4490
FREIWILLIGE BEITRAEGE DER SELB-								
STAENDIGEN, HAUSFRAUEN U. AE.	2840	5080	5730	7110	6830	8180	8700	8470
UNTERSTELLTE SOZIALBEITRAEGE	16840	29490	30810	33450	34040	38080	42020	44250
FUER ALTERS- UND HINTER-								
BLIEBENENVERSORGUNG	15370	27060	28100	30590	31000	34760	38460	40410
FUER SONSTIGE SOZIALVERSICHERUNGEN	1470	2430	2710	2860	3040	3320	3560	3840
AN DEN STAAT	81530	140890	153600	172970	185620	198600	213530	230740
TATSACHLICHE SOZIALBEITRAEGE	73740	126890	138340	156860	168410	180150	193930	209610
UNTERSTELLTE SOZIALBEITRAEGE	7790	14000	15260	16110	17210	18450	19600	21130
AN UNTERNEHMEN MIT EIG. RECHTSPERSONLICHKEIT	10400	17730	18240	20130	20070	23200	26000	27020
TATSACHLICHE SOZIALBEITRAEGE	2340	3930	4380	4690	5060	5490	5770	6150
UNTERSTELLTE SOZIALBEITRAEGE	8060	13800	13860	15440	15010	17710	20230	20870
AN PRIVATE HAUSHALTE 4)								
UNTERSTELLTE SOZIALBEITRAEGE	990	1690	1690	1900	1820	1920	2190	2250
- TATSACHLICHE SOZIALBEITRAEGE VON EINPENDLERN								
AUS DER UEBRIGEN WELT	170	430	490	570	600	640	700	750
ARBEITGEBERBEITRAEGE	80	230	260	300	320	340	370	390
ARBEITNEHMERBEITRAEGE	90	200	230	270	280	300	330	360
+ TATSACHLICHE SOZIALBEITRAEGE VON AUSPENDLERN								
IN DIE UEBRIGE WELT 5)	50	70	90	90	90	100	100	110
ARBEITGEBERBEITRAEGE	20	30	40	40	40	40	50	50
ARBEITNEHMERBEITRAEGE	30	40	50	50	50	60	50	60
= SOZIALBEITRAEGE DER INLAENDISCHEN								
PRIVATEN HAUSHALTE	92800	159950	173130	194520	207000	223180	241120	259370
TATSACHLICHE SOZIALBEITRAEGE	75960	130460	142320	161070	172960	185100	199100	215120
ARBEITGEBERBEITRAEGE	38080	67510	72990	82270	88540	94340	101590	110230
ARBEITNEHMERBEITRAEGE	33310	54640	60030	67780	73380	78300	84540	91930
SONSTIGE BEITRAEGE	4570	8310	9300	11020	11040	12460	12970	12960
UNTERSTELLTE SOZIALBEITRAEGE	16840	29490	30810	33450	34040	38080	42020	44250
DARUNTER: UNTERSTELLTE SOZIALBEITRAEGE FUER								
DIE BEAMTENVERSORGUNG	9360	16450	17700	18590	19830	21030	22170	23740
NETTOZUFUEHRUNGEN ZU RUECK-								
STELLUNGEN FUER BETRIEBLICHE								
RUHEGELDVERPFLICHTUNGEN	3590	7000	6400	7600	6400	8600	10800	10800

1) VORLAEUFIGES ERGEBNIS.

2) EINSCHL. AUSPENDLER ZU ALLIIERTEN STREITKRAEFTEN.

3) EINSCHL. BEITRAEGE ZUR ZUSATZVERSORGUNG DER AUSPENDLER ZU ALLIIERTEN STREITKRAEFTEN.

4) EINSCHL. PRIVATER ORGANISATIONEN OHNE ERWERBSCHARAKTER UND UNTERNEHMEN OHNE EIGENE RECHTSPERSONLICHKEIT.

5) OHNE BEITRAEGE VON AUSPENDLERN ZU ALLIIERTEN STREITKRAEFTEN.

2.24 TATSÄCHLICHE SOZIALBEITRÄGE AN DEN STAAT

MILL. DM

GEGENSTAND DER NACHWEISUNG	1970	1974	1975	1976	1977	1978 1)	1979 1)	1980 1)
RENTENVERSICHERUNG DER ARBEITER 2)3)	26280	39770	40250	42830	45590	48050	52020	56010
BEITRÄGE FÜR GEBIETSANSAESSIGE ARBEITNEHMER ..	25650	38750	39180	41160	44100	46320	50090	54090
ARBEITGEBERBEITRÄGE	13230	19960	19970	21160	22700	23800	25590	27690
ARBEITNEHMERBEITRÄGE	12420	18790	19210	20000	21400	22520	24500	26400
BEITRÄGE FÜR EINPENDLER AUS DER ÜBRIGEN WELT	110	270	280	310	330	340	360	390
ARBEITGEBERBEITRÄGE	50	140	140	150	170	170	180	190
ARBEITNEHMERBEITRÄGE	60	130	140	160	160	170	180	200
SONSTIGE BEITRÄGE	520	750	790	1360	1160	1390	1570	1530
PFLICHTBEITRÄGE DER SELBSTÄNDIGEN	260	380	380	370	400	380	400	400
FREIWILLIGE BEITRÄGE DER SELBSTÄNDIGEN, HAUSFRAUEN U. Ä.	260	370	410	990	760	1010	1170	1130
RENTENVERSICHERUNG DER ANGESTELLTEN 2)	16860	31610	34320	37370	40290	44040	47910	51630
ARBEITGEBERBEITRÄGE	8350	15440	16790	18280	19870	21530	23370	25630
ARBEITNEHMERBEITRÄGE	8040	14760	16150	17510	19030	20700	22530	24650
SONSTIGE BEITRÄGE	470	1410	1380	1580	1390	1810	2010	1350
PFLICHTBEITRÄGE DER SELBSTÄNDIGEN	20	40	110	190	300	370	380	380
FREIWILLIGE BEITRÄGE DER SELBSTÄNDIGEN, HAUSFRAUEN U. Ä.	450	1370	1270	1390	1090	1440	1630	970
KNAPPSCHAFTLICHE RENTENVERSICHERUNG	1230	1610	1750	1830	1910	1960	2060	2260
ARBEITGEBERBEITRÄGE	790	1030	1120	1170	1230	1260	1320	1450
ARBEITNEHMERBEITRÄGE	440	580	630	660	680	700	740	810
ZUSATZVERSICHERUNG IM ÖFFENTLICHEN DIENST	1640	2760	2740	3070	3040	3150	3330	3440
ARBEITGEBERBEITRÄGE	1160	2720	2700	3030	3000	3110	3330	3440
ARBEITNEHMERBEITRÄGE	480	40	40	40	40	40	-	-
LANDWIRTSCHAFTLICHE ALTERSKASSEN 4)	260	360	460	480	560	540	530	550
GESETZLICHE KRAKENVERSICHERUNG 2)	19780	36660	42640	49570	53890	57860	61520	66930
BEITRÄGE FÜR GEBIETSANSAESSIGE ARBEITNEHMER ..	17720	32940	38150	44370	48490	51740	55300	60240
ARBEITGEBERBEITRÄGE	7890	16590	19200	22290	24350	26020	27800	30230
ARBEITNEHMERBEITRÄGE	9830	16350	18950	22080	24140	25720	27500	30010
BEITRÄGE FÜR EINPENDLER AUS DER ÜBRIGEN WELT	40	120	140	170	190	200	220	230
ARBEITGEBERBEITRÄGE	20	60	70	90	100	100	110	110
ARBEITNEHMERBEITRÄGE	20	60	70	80	90	100	110	120
SONSTIGE BEITRÄGE	2020	3600	4350	5030	5210	5920	6000	6460
PFLICHTBEITRÄGE DER SELBSTÄNDIGEN	20	480	560	560	520	500	420	420
FREIWILLIGE BEITRÄGE DER SELBSTÄNDIGEN, HAUSFRAUEN U. Ä.	2000	3120	3790	4470	4690	5420	5580	6040
GESETZLICHE UNFALLVERSICHERUNG 2)	4530	6750	7100	7790	8250	8730	9470	10210
BEITRÄGE FÜR GEBIETSANSAESSIGE ARBEITNEHMER ..	3770	5550	5870	6430	6820	7260	8110	8730
BEITRÄGE FÜR EINPENDLER AUS DER ÜBRIGEN WELT	10	20	30	40	30	40	40	60
SONSTIGE BEITRÄGE (PFLICHTBEITRÄGE DER SELBSTÄNDIGEN)	750	1180	1200	1320	1400	1430	1320	1420
ARBEITSLOSENVERSICHERUNG 2)	3160	7370	9080	13920	14880	15820	17090	18580
BEITRÄGE FÜR GEBIETSANSAESSIGE ARBEITNEHMER ..	3150	7350	9040	13870	14830	15760	17010	18510
ARBEITGEBERBEITRÄGE	1590	4160	5070	7470	7940	8380	9020	9820
ARBEITNEHMERBEITRÄGE	1560	3190	3970	6400	6890	7380	7990	8690
BEITRÄGE FÜR EINPENDLER AUS DER ÜBRIGEN WELT	10	20	40	50	50	60	80	70
ARBEITGEBERBEITRÄGE	0	10	20	20	20	30	40	30
ARBEITNEHMERBEITRÄGE	10	10	20	30	30	30	40	40
TATSÄCHLICHE SOZIALBEITRÄGE AN DEN STAAT 2)	73740	126890	138340	156860	168410	180150	193930	209610
BEITRÄGE FÜR GEBIETSANSAESSIGE ARBEITNEHMER ..	69550	119160	129700	146550	158120	168450	181800	197550
ARBEITGEBERBEITRÄGE	36780	65450	70750	79860	85940	91390	98540	106990
ARBEITNEHMERBEITRÄGE	32770	53710	58950	66690	72180	77060	83260	90560
BEITRÄGE FÜR EINPENDLER AUS DER ÜBRIGEN WELT	170	430	490	570	600	640	700	750
ARBEITGEBERBEITRÄGE	80	230	260	300	320	340	370	390
ARBEITNEHMERBEITRÄGE	90	200	230	270	280	300	330	360
SONSTIGE BEITRÄGE	4020	7300	8150	9740	9690	11060	11430	11310
PFLICHTBEITRÄGE DER SELBSTÄNDIGEN	1310	2440	2680	2890	3150	3190	3050	3170
FREIWILLIGE BEITRÄGE DER SELBSTÄNDIGEN, HAUSFRAUEN U. Ä.	2710	4860	5470	6850	6540	7870	8380	8140

1) VORLÄUFIGES ERGEBNIS.

2) EINSCHL. BEITRÄGE VON AUSPENDLERN ZU ALLIIERTEN STREITKRAEFTEN.

3) EINSCHL. DER HUETTENKNAPPSCHAFTLICHEN ZUSATZVERSICHERUNG IM SAARLAND.

4) AB 1975 EINSCHL. SOZIALBEITRÄGE DER ARBEITGEBER ZUR ZUSATZVERSÖRGENSKASSE FÜR ARBEITNEHMER IN DER LAND- UND FORSTWIRTSCHAFT.

2.25 SOZIALE LEISTUNGEN *)

MILL. DM

GEGENSTAND DER NACHWEISUNG	1970	1974	1975	1976	1977	1978 1)	1979 1)	1980 1)
SOZIALE LEISTUNGEN VON INLAENDISCHEN SEKTOREN ..	91850	149230	182970	195740	210040	222260	234900	248850
STAAT	82830	135510	168030	179820	192890	204120	215800	228460
SOZIALE LEISTUNGEN IM ZUSAMMENHANG								
MIT TATSAECHLICHEN SOZIALBEITRAEGEN ...	55300	93460	110940	121220	132060	139920	147310	156570
SOZIALE LEISTUNGEN, FUER DIE SOZIAL-								
BEITRAEGE UNTERSTELLT WERDEN	11820	18860	20530	21680	22920	24160	25480	27260
SONSTIGE SOZIALE LEISTUNGEN	15710	23190	36560	36920	37910	40040	43010	44630
GEBIETSKOERPERSCHAFTEN	27210	41520	56530	57970	60190	63530	67810	71180
BUND	14650	18930	30260	30910	31680	33070	35320	36170
SOZIALE LEISTUNGEN, FUER DIE SOZIAL-								
BEITRAEGE UNTERSTELLT WERDEN	3900	5910	6380	6570	6840	7140	7490	7910
SONSTIGE SOZIALE LEISTUNGEN	10750	13020	23880	24340	24840	25930	27830	28260
LAENDER	8850	16110	18730	18990	19970	21330	22740	24550
SOZIALE LEISTUNGEN, FUER DIE SOZIAL-								
BEITRAEGE UNTERSTELLT WERDEN	5990	9840	10840	11570	12390	13150	13940	15030
SONSTIGE SOZIALE LEISTUNGEN	2860	6270	7890	7420	7580	8180	8800	9520
GEMEINDEN	3710	6480	7540	8070	8540	9130	9750	10460
SOZIALE LEISTUNGEN, FUER DIE SOZIAL-								
BEITRAEGE UNTERSTELLT WERDEN	1610	2580	2750	2910	3050	3200	3370	3610
SONSTIGE SOZIALE LEISTUNGEN	2100	3900	4790	5160	5490	5930	6380	6850
SOZIALVERSICHERUNG	55620	93990	111500	121850	132700	140590	147990	157280
SOZIALE LEISTUNGEN IM ZUSAMMENHANG								
MIT TATSAECHLICHEN SOZIALBEITRAEGEN ...	55300	93460	110940	121220	132060	139920	147310	156570
SOZIALE LEISTUNGEN, FUER DIE SOZIAL-								
BEITRAEGE UNTERSTELLT WERDEN	320	530	560	630	640	670	680	710
UNTERNEHMEN MIT EIGENER RECHTSPERSONLICHKEIT	8460	12870	14020	14930	16100	17020	17910	19140
PRODUKTIONSUNTERNEHMEN	6330	9480	10250	10980	11780	12440	13200	14150
SOZIALE LEISTUNGEN, FUER DIE SOZIAL-								
BEITRAEGE UNTERSTELLT WERDEN	6290	9430	10190	10920	11720	12370	13120	14060
SONSTIGE SOZIALE LEISTUNGEN	40	50	60	60	60	70	80	90
KREDITINSTITUTE								
SOZIALE LEISTUNGEN, FUER DIE SOZIAL-								
BEITRAEGE UNTERSTELLT WERDEN	370	590	640	680	710	750	790	840
VERSICHERUNGSUNTERNEHMEN	1760	2800	3130	3270	3610	3830	3920	4150
SELBSTAENDIGE PENSIONSKASSEN								
SOZIALE LEISTUNGEN IM ZUSAMMENHANG								
MIT TATSAECHLICHEN SOZIALBEITRAEGEN ...	730	1070	1160	1190	1340	1420	1430	1540
SONSTIGE VERSICHERUNGSUNTERNEHMEN	1030	1730	1970	2080	2270	2410	2490	2610
SOZIALE LEISTUNGEN IM ZUSAMMENHANG								
MIT TATSAECHLICHEN SOZIALBEITRAEGEN ...	900	1510	1730	1810	1980	2090	2150	2240
SOZIALE LEISTUNGEN, FUER DIE SOZIAL-								
BEITRAEGE UNTERSTELLT WERDEN	130	220	240	270	290	320	340	370
UNTERNEHMEN OHNE EIGENE RECHTSPERSONLICHKEIT								
SOZIALE LEISTUNGEN, FUER DIE SOZIAL-								
BEITRAEGE UNTERSTELLT WERDEN	330	500	540	600	640	690	740	780
PRIVATE HAUSHALTE UND PRIVATE ORGANISATIONEN								
OHNE ERWERBSCHARAKTER								
SOZIALE LEISTUNGEN, FUER DIE SOZIAL-								
BEITRAEGE UNTERSTELLT WERDEN	230	350	380	390	410	430	450	470
- SOZIALE LEISTUNGEN AN DIE UEBRIGE WELT	2490	3520	3710	3710	4060	4240	4330	4500
SOZIALE LEISTUNGEN IM ZUSAMMENHANG								
MIT TATSAECHLICHEN SOZIALBEITRAEGEN	570	1190	1290	1490	1740	1930	2000	2210
SONSTIGE SOZIALE LEISTUNGEN	1920	2330	2420	2220	2320	2310	2330	2290
STAAT	2450	3470	3650	3650	4000	4170	4250	4410
GEBIETSKOERPERSCHAFTEN	1880	2280	2360	2160	2260	2240	2250	2200
BUND	300	320	280	300	300	310	330	360
LAENDER	1490	1840	1960	1740	1840	1810	1790	1710
GEMEINDEN	90	120	120	120	120	120	130	130
SOZIALVERSICHERUNG	570	1190	1290	1490	1740	1930	2000	2210
UNTERNEHMEN MIT EIGENER RECHTSPERSONLICHKEIT	40	50	60	60	60	70	80	90
+ SOZIALE LEISTUNGEN VON DER UEBRIGEN WELT	140	220	240	260	300	310	260	290
= SOZIALE LEISTUNGEN AN INLAENDISCHE PRIVATE								
HAUSHALTE	89500	145930	179500	192290	206280	218330	230830	244640
VOM STAAT	80380	132040	164380	176170	188890	199950	211550	224050
GEBIETSKOERPERSCHAFTEN	25330	39240	54170	55810	57930	61290	65560	68980
VERSORGUNG DER KRIEGSGEPFENDE	5930	7780	8570	9170	9780	9940	10150	10300
KRIEGSSCHADENRENTEN UND SONSTIGE GELDLEI-								
STUNGEN IM RAHMEN DES LASTENAUSGLEICHS ..	1590	1610	1670	1700	1720	1660	1620	1570
LAUFENDE WIEDERGUTMACHTUNGSLEISTUNGEN	550	360	320	370	320	330	320	380
KRIEGSGEFANGENEN- UND HAEFTLINGS-								
ENTSCHAEDIGUNGEN U. AE.	50	180	160	130	100	100	100	120
GELDLEISTUNGEN DER ARBEITSLOSEN-								
UND SOZIALHILFE	1900	3840	4400	4910	5280	5760	6180	6690
GESETZLICHES KINDERGELD	2820	3000	14290	14010	13780	14960	16710	16910
OEFFENTLICHE PENSIONEN 2)	10690	16900	18340	19330	20450	21480	22640	24220
BEIHILFEN UND UNTERSTUETZUNGEN IM								
OEFFENTLICHEN DIENST 3)	810	1440	1630	1720	1830	2010	2160	2330
UEBRIGE SOZIALE LEISTUNGEN	990	4130	4790	4470	4670	5050	5680	6460
SOZIALVERSICHERUNG	55050	92800	110210	120360	130960	138660	145990	155070
GELDLEISTUNGEN DER								
RENTENVERSICHERUNG DER ARBEITER	24410	40650	46200	52120	57740	60430	62850	65520
RENTENVERSICHERUNG DER ANGESTELLTEN ..	13850	23360	26970	31030	35230	37910	40320	42480
KNAPPSCHAFTLICHEN RENTENVERSICHERUNG ...	5170	7050	7760	8560	9410	9780	10010	10470
ZUSATZVERSICHERUNG IM OEFFENTL. DIENST ..	1120	2390	2630	2960	3250	3580	4450	4170
LANDWIRTSCHAFTLICHEN ALTERSKASSEN	830	1480	1660	1860	2070	2260	2380	2560
GESETZLICHEN KRANKENVERSICHERUNG	3890	5980	6470	6690	6870	7370	8110	9780
GESETZLICHEN UNFALLVERSICHERUNG	3000	4310	4890	5470	5870	6140	6540	6980
ARBEITSLOSENVERSICHERUNG	2460	7050	13070	11040	9880	10520	10650	12400
OEFFENTLICHE PENSIONEN 2)	310	510	520	590	600	630	650	670
BEIHILFEN UND UNTERSTUETZUNGEN IM								
OEFFENTLICHEN DIENST 3)	10	20	40	40	40	40	30	40
VON UNTERNEHMEN MIT EIGENER RECHTSPERSON-								
LICHKEIT	8420	12820	13960	14870	16040	16950	17830	19050
VON UNTERNEHMEN OHNE EIGENE RECHTSPERSON-								
LICHKEIT	330	500	540	600	640	690	740	780
VON PRIVATEN HAUSHALTEN UND PRIVATEN ORGANISA-								
TIONEN OHNE ERWERBSCHARAKTER	230	350	380	390	410	430	450	470
VON DER UEBRIGEN WELT	140	220	240	260	300	310	260	290
NACHRICHTLICH: OEFFENTLICHE PENSIONEN 2) 4)	15280	23920	25810	27280	28880	30270	31870	34070

*) NUR GELDLEISTUNGEN.

1) VORLAUEFIGES ERGEBNIS.

2) EINSCHL. BEIHILFEN UND UNTERSTUETZUNGEN FUER PENSIONAERE SOWIE PENSIONEN FUER EHEMALIGE BEAMTETE DER BRUTTO IM HAUSHALT VERBUCHTEN UNTERNEHMEN OHNE EIGENE RECHTSPERSONLICHKEIT (NUR BEI GEBIETSKOERPERSCHAFTEN).

3) OHNE BEIHILFEN UND UNTERSTUETZUNGEN FUER PENSIONAERE.

4) OEFFENTLICHE PENSIONEN VOM STAAT, VON OEFFENTLICHEN UNTERNEHMEN UND VON PRIVATEN ORGANISATIONEN OHNE ERWERBSCHARAKTER.

2.26 EINKOMMEN DER PRIVATEN HAUSHALTE *) UND SEINE VERWENDUNG

MILL. DM

GEGENSTAND DER NACHWEISUNG	1970	1974	1975	1976	1977	1978 1)	1979 1)	1980 1)
BRUTTOEINKOMMEN AUS UNSELBSTAENDIGER ARBEIT	361320	560600	583400	626320	669680	714720	769410	829980
SOZIALBEITRAEGE DER ARBEITGEBER	54920	97000	103800	115720	122580	132420	143610	154480
BRUTTOLOHN- UND -GEHALTSUMME	306400	463600	479600	510600	547100	582300	625800	675500
ABZUEGE	69530	127850	131750	149320	164360	170710	181900	203350
LOHNSTEUER 2)	36220A)	73210B)	71720	81540	90980	92410	97360	111420
SOZIALBEITRAEGE DER ARBEITNEHMER	33310	54640	60030	67780	73380	78300	84540	91930
NETTOLOHN- UND -GEHALTSUMME	236870	335750	347850	361280	382740	411590	443900	472150
+ BRUTTOEINKOMMEN AUS UNTERNEHMERTAEITIGKEIT								
UND VERMOEGEN	158900	201170	214930	235060	258460	270680	293990	...
ENTNOMMENE GEWINNE UND VERMOEGENSEINKOMMEN ...	114930	165690	180880	195730	205310	216650	240640	266250
NICHTENTNOMMENE GEWINNE DER UNTERNEHMEN								
OHNE EIGENE RECHTSPERSONENLICHKEIT	21800	-1280	-1210	-1490	6900	7520	7220	...
DIREKTE STEUERN AUF EINKOMMEN AUS UNTER-								
NEHMERTAEITIGKEIT UND VERMOEGEN	20870A)	34370B)	32460	37820	42810	43030	42860	42380
SOZIALBEITRAEGE (PFLICHTBEITRAEGE DER								
SELBSTAENDIGEN)	1730	3230	3570	3910	4210	4280	4270	4490
ABZUEGLICH: SALDO DER UNTERSTELLTEN SOZIAL-								
BEITRAEGE UND DER SOZIALEN LEISTUNGEN DER								
PRIVATEN HAUSHALTE ALS ARBEITGEBER 3)	430	840	770	910	770	800	1000	1000
UNTERSTELLTE SOZIALBEITRAEGE	760	1340	1310	1510	1410	1490	1740	1780
SOZIALE LEISTUNGEN	330	500	540	600	640	690	740	780
= ERWERBS- UND VERMOEGENSEINKOMMEN DER PRIVATEN								
HAUSHALTE	520220	761770	798330	861380	928140	985400	1063400	...
- ZINSEN AUF KONSUMENTENSCHULDEN	3670	7640	7000	7060	7510	8220	9790	13140
= ANTEIL DER PRIVATEN HAUSHALTE AM VOLKSEINKOMMEN	516550	754130	791330	854320	920630	977180	1053610	...
+ EMPFANGENE LAUFENDE UEBERTRAGUNGEN	103050	166660	202070	217460	232980	247780	263530	280660
SOZIALBEITRAEGE	990	1690	1690	1900	1820	1920	2190	2250
SOZIALE LEISTUNGEN	89500	145930	179500	192290	206280	218330	230830	244640
SCHADENVERSICHERUNGSLEISTUNGEN	10020	14780	16130	18060	19130	20960	23170	25630
UEBRIGE LAUFENDE UEBERTRAGUNGEN	2540	4260	4750	5210	5750	6570	7340	8140
VOM STAAT	82780	136180	169020	181240	194500	206330	218720	231940
SOZIALE LEISTUNGEN	80380	132040	164380	176170	188890	199950	211550	224050
LAUFENDE UEBERTRAGUNGEN AN PRIVATE ORGANI-								
SATIONEN OHNE ERWERBSCHARAKTER	2400	4140	4640	5070	5610	6380	7170	7890
VON UNTERNEHMEN MIT EIGENER RECHTSPERSONEN-								
LICHKEIT	18440	27600	30090	32930	35170	37910	41000	44680
SOZIALE LEISTUNGEN	8420	12820	13960	14870	16040	16950	17830	19050
SCHADENVERSICHERUNGSLEISTUNGEN	10020	14780	16130	18060	19130	20960	23170	25630
VON PRIVATEN HAUSHALTEN 3)	1550	2540	2610	2890	2870	3040	3380	3500
SOZIALBEITRAEGE	990	1690	1690	1900	1820	1920	2190	2250
SOZIALE LEISTUNGEN	560	850	920	990	1050	1120	1190	1250
VON DER UEBRIGEN WELT	280	340	350	400	440	500	430	540
SOZIALE LEISTUNGEN	140	220	240	260	300	310	260	290
INTERNATIONALE PRIVATE UEBERTRAGUNGEN	140	120	110	140	140	190	170	250
- GELEISTETE LAUFENDE UEBERTRAGUNGEN	171870	301820	312900	352130	380680	401350	428310	463560
DIREKTE STEUERN	60440A)	113180B)	109400	125190	140170	142070	147690	161250
SOZIALBEITRAEGE	92800	159950	173130	194520	207000	223180	241120	259370
SOZIALE LEISTUNGEN	560	850	920	990	1050	1120	1190	1250
NETTOPRAEMIIEN FUER SCHADENVERSICHERUNGEN ..	10140	15070	16580	18610	19760	21640	23900	26270
UEBRIGE LAUFENDE UEBERTRAGUNGEN	7930	12770	12870	12820	12700	13340	14410	15420
AN DEN STAAT	143450	256660	265870	301420	329410	344740	365560	396560
DIREKTE STEUERN	60440A)	113180B)	109400	125190	140170	142070	147690	161250
SOZIALBEITRAEGE	81360	140460	153110	172400	185020	197960	212830	229990
SONSTIGE LAUFENDE UEBERTRAGUNGEN	1650	3020	3360	3830	4220	4710	5040	5320
AN UNTERNEHMEN MIT EIGENER RECHTSPERSONEN-								
LICHKEIT	20540	32800	34820	38740	39830	44840	49900	53290
SOZIALBEITRAEGE	10400	17730	18240	20130	20070	23200	26000	27020
NETTOPRAEMIIEN FUER SCHADENVERSICHERUNGEN ...	10140	15070	16580	18610	19760	21640	23900	26270
AN PRIVATE HAUSHALTE 3)	1550	2540	2610	2890	2870	3040	3380	3500
SOZIALBEITRAEGE	990	1690	1690	1900	1820	1920	2190	2250
SOZIALE LEISTUNGEN	560	850	920	990	1050	1120	1190	1250
AN DIE UEBRIGE WELT	6330	9820	9600	9080	8570	8730	9470	10210
SOZIALBEITRAEGE	50	70	90	90	90	100	100	110
INTERNATIONALE PRIVATE UEBERTRAGUNGEN	6280	9750	9510	8990	8480	8630	9370	10100
DARUNTER: HEIMATUEBERWEISUNGEN AUSLAEN-								
DISCHER ARBEITNEHMER	5000	8000	7400	6700	6100	5900	6400	6550
= VERFUEGBARES EINKOMMEN	447730	618970	680500	719650	772930	823610	888830	...
VERFUEGBARES EINKOMMEN OHNE NICHTENTNOMMENE								
GEWINNE DER UNTERNEHMEN OHNE EIGENE RECHTS-								
PERSONENLICHKEIT	425930	620250	681710	721140	766030	816090	881610	946060
NETTOLOHN- UND -GEHALTSUMME	236870	335750	347850	361280	382740	411590	443900	472150
ENTNOMMENE GEWINNE UND VERMOEGENSEINKOMMEN ..	114930	165690	180880	195730	205310	216650	240640	266250
EMPFANGENE LAUFENDE UEBERTRAGUNGEN 4)	90830	147420	181960	194790	208950	221770	234880	248990
ABZUEGLICH:								
ZINSEN AUF KONSUMENTENSCHULDEN	3670	7640	7000	7060	7510	8220	9790	13140
GELEISTETE LAUFENDE UEBERTRAGUNGEN 5)	13030	20970	21980	23600	23460	25700	28020	28190
NICHTENTNOMMENE GEWINNE DER UNTERNEHMEN								
OHNE EIGENE RECHTSPERSONENLICHKEIT	21800	-1280	-1210	-1490	6900	7520	7220	...
- PRIVATER VERBRAUCH	367550	527550	577420	623590	669560	713910	766360	819510
= ERSPARNIS	80180	91420	103080	96060	103370	109700	122470	...
- NICHTENTNOMMENE GEWINNE DER UNTERNEHMEN								
OHNE EIGENE RECHTSPERSONENLICHKEIT	21800	-1280	-1210	-1490	6900	7520	7220	...
= ERSPARNIS OHNE NICHTENTNOMMENE GEWINNE DER								
UNTERNEHMEN OHNE EIGENE RECHTSPERSONENLICHKEIT ..	58380	92700	104290	97550	96470	102180	115250	126550
+ EMPFANGENE VERMOEGENSUEBERTRAGUNGEN	8240	15960	17490	18910	19230	19630	21030	20910
- GELEISTETE VERMOEGENSUEBERTRAGUNGEN	12710	23730	25430	29030	30700	33390	35290	37030
= FINANZIERUNGSSALDO	53910	84930	96350	87430	85000	88420	100990	110430

*) EINSCHL. PRIVATER ORGANISATIONEN OHNE ERWERBSCHARAKTER.

1) VORLAEUFIGES ERGEBNIS.

2) OHNE LOHNSTEUER AUF PENSIONEN. VOR ABZUG DER ARBEITNEHMER-SPARZULAGE (AB 1971).

3) EINSCHL. PRIVATER ORGANISATIONEN OHNE ERWERBSCHARAKTER UND UNTERNEHMEN OHNE EIGENE RECHTSPERSONENLICHKEIT.

4) SOZIALE LEISTUNGEN VON GEBIETSKOERPERSCHAFTEN, SOZIALVER- SICHERUNG, UNTERNEHMEN, PRIVATEN ORGANISATIONEN OHNE ER-WERBSCHARAKTER UND VON DER UEBRIGEN WELT (NACH ABZUG DER LOHNSTEUER AUF PENSIONEN), LAUFENDE UEBERTRAGUNGEN DES

STAATES AN PRIVATE ORGANISATIONEN OHNE ERWERBSCHARAKTER, INTERNATIONALE PRIVATE UEBERTRAGUNGEN.

5) NICHTZURECHENBARE STEUERN, FREIWILLIGE SOZIALVERSICHERUNGSBEITRAEGE DER SELBSTAENDIGEN, HAUSFRAUEN U. AE., RUECKERSTATTUNGEN UND SONSTIGE LAUFENDE UEBERTRAGUNGEN AN DEN STAAT, NETTOPRAEMIIEN FUER SCHADENVERSICHERUNGEN ABZUEGLICH SCHADENVERSICHERUNGSLEISTUNGEN, INTERNATIONALE PRIVATE UEBERTRAGUNGEN.

A) EINSCHL. DES RUECKZAHLBAREN KONJUNKTURZUSCHLAGES.

B) EINSCHL. STABILITAETZUSCHLAG.

2.27 BRUTTOINLANDSPRODUKT, BRUTTOWERTSCHOEPFUNG NACH WIRTSCHAFTSBEREICHEN
IN PREISEN VON 1970 JE ERWERBSTAETIGEN
1970 = 100

GEGENSTAND DER NACHWEISUNG	1973	1974	1975	1976	1977	1978 1)	1979 1)	1980 1)
BRUTTOINLANDSPRODUKT	111.9	114.6	116.5	123.6	127.6	130.7	134.9	136.3
BRUTTOWERTSCHOEPFUNG	111.7	114.5	116.1	122.8	126.6	129.5	133.5	134.8
UNTERNEHMEN 2) ZUSAMMEN	113.3	116.6	118.9	127.1	131.8	135.6	140.9	...
LAND- UND FORSTWIRTSCHAFT, FISCHEREI	129.4	135.8	134.2	136.3	152.8	165.0	163.9	...
WARENPRODUZIERENDES GEWERBE	113.6	116.9	118.2	128.0	131.8	134.4	139.6	...
ENERGIE- UND WASSERVERSORGUNG, BERGBAU	124.8	132.4	126.7	133.7	137.6	146.2	154.1	...
VERARBEITENDES GEWERBE	113.0	116.5	117.3	128.5	132.1	134.5	139.9	...
BAUGEWERBE	113.6	112.9	117.5	121.1	125.9	127.6	131.4	...
HANDEL UND VERKEHR	105.0	106.8	109.0	116.5	121.6	126.8	133.1	...
HANDEL	106.7	107.7	111.3	116.8	120.1	124.5	128.4	...
VERKEHR, NACHRICHTENUEBERMITTLUNG	101.1	103.7	103.7	114.6	123.1	129.7	140.4	...
DIENSTLEISTUNGSUNTERNEHMEN	112.5	115.0	119.5	122.8	125.2	127.3	130.5	...

1) VORLAEUFIGES ERGEBNIS.
2) DER BERECHNUNG LIEGT DIE UNBEREINIGTE BRUTTOWERTSCHOEPFUNG ZUGRUNDE (SIEHE TAB. 2.3).

2.28 SOZIALPRODUKT JE EINWOHNER, EINKOMMEN JE EINWOHNER, JE ERWERBSTAETIGEN
BZW. JE BESCHAEFTIGTEN ARBEITNEHMER
DM

GEGENSTAND DER NACHWEISUNG	1970	1974	1975	1976	1977	1978 1)	1979 1)	1980 1)
BRUTTOZIALPRODUKT JE EINWOHNER								
IM JEWELIGEN PREISEN	11195	15904	16738	18283	19554	21046	22823	24325
IN PREISEN VON 1970	11195	12339	12167	12872	13265	13754	14368	14579
BRUTTOINLANDSPRODUKT JE DURCHSCHNITTLICH ERWERBSTAETIGEN								
IM JEWELIGEN PREISEN	25546	37742	40926	44854	48033	51085	54718	58065
IN PREISEN VON 1970	25546	29285	29755	31582	32592	33392	34455	34808
VOLKSEINKOMMEN JE EINWOHNER	8790	12447	13045	14269	15253	16403	17716	18769
JE DURCHSCHNITTLICH ERWERBSTAETIGEN	19991	29463	31850	34996	37396	39871	42508	44793
BRUTTOEINKOMMEN AUS UNSELBSTAENDIGER ARBEIT JE DURCHSCHNITTLICH BESCHAEFTIGTEN ARBEITNEHMER								
JAERLICH	16242	25307	27280	29421	31371	33081	34960	37226
MONATLICH	1354	2109	2273	2452	2614	2757	2913	3102
BRUTTOLOHN- UND -GEHALTSUMME JE DURCHSCHNITTLICH BESCHAEFTIGTEN ARBEITNEHMER								
JAERLICH	13773	20928	22426	23985	25629	26952	28435	30297
MONATLICH	1148	1744	1869	1999	2136	2246	2370	2525
NETTOLOHN- UND -GEHALTSUMME JE DURCHSCHNITTLICH BESCHAEFTIGTEN ARBEITNEHMER								
JAERLICH	10648	15157	16265	16971	17929	19051	20170	21176
MONATLICH	887	1263	1355	1414	1494	1588	1681	1765

1) VORLAEUFIGES ERGEBNIS.

2.29 EINWOHNER, ERWERBSTÄTIGE UND BESCHÄFTIGTE ARBEITNEHMER
DURCHSCHNITT IN 1000

GEGENSTAND DER NACHWEISUNG	1970	1974	1975	1976	1977	1978 1)	1979 1)	1980 1)
WOHNBEVÖLKERUNG (EINWOHNER)	60651	62054	61829	61531	61400	61327	61359	61561
ERWERBSPERSONEN	26817	26797	26397	26148	26074	26223	26449	26684
- ARBEITSLOSE	149	582	1074	1060	1030	993	876	889
= ERWERBSTÄTIGE INLAENDER	26668	26215	25323	25088	25044	25230	25573	25795
SELBSTÄNDIGE UND MITHELLENDE FAMILIENANGEHÖRIGE	4422	4063	3937	3800	3697	3625	3565	3499
BESCHÄFTIGTE ARBEITNEHMER	22246	22152	21386	21288	21347	21605	22008	22296
+ IM INLAND ERWERBSTÄTIGE EINPENDLER	56	78	78	78	78	78	78	78
- IN DER ÜBRIGEN WELT ERWERBSTÄTIGE AUSPENDLER	154	138	135	133	129	127	132	132
= ERWERBSTÄTIGE IM INLAND	26570	26155	25266	25033	24993	25181	25519	25741
UNTERNEHMEN	22947	22049	21075	20784	20714	20795	21007	...
PRODUKTIONSUNTERNEHMEN	22350	21355	20386	20095	20024	20097	20295	...
LAND- U. FORSTWIRTSCHAFT, FISCHEREI	2262	1882	1823	1743	1655	1608	1558	...
WARENPRODUZIERENDES GEWERBE	12973	12303	11529	11317	11265	11275	11424	...
ENERGIE- U. WASSERVERSORGUNG, BERGBAU ..	537	489	490	483	474	467	468	...
VERARBEITENDES GEWERBE	10117	9629	9063	8870	8871	8868	8942	...
BAUGEWERBE	2319	2185	1976	1964	1920	1940	2014	...
HANDEL UND VERKEHR	4769	4801	4664	4604	4588	4606	4637	...
HANDEL	3348	3282	3179	3161	3172	3190	3220	...
VERKEHR, NACHRICHTENUEBERMITTLUNG	1421	1519	1485	1443	1416	1416	1417	...
NICHTFINANZIELLE DIENSTLEISTUNGS- UNTERNEHMEN	2346	2369	2370	2431	2516	2608	2676	...
KREDITINSTITUTE	411	489	490	491	494	500	511	...
VERSICHERUNGSUNTERNEHMEN	186	205	199	198	196	198	201	...
STAAT	2978	3441	3512	3558	3572	3642	3739	...
PRIVATE HAUSHALTE 2)	645	665	679	691	707	744	773	...
DARUNTER: BESCHÄFTIGTE ARBEITNEHMER IM INLAND ..	22148	22092	21329	21233	21296	21556	21954	22242
UNTERNEHMEN	18525	17986	17138	16984	17017	17170	17442	...
PRODUKTIONSUNTERNEHMEN	17929	17293	16450	16296	16328	16473	16731	...
LAND- UND FORSTWIRTSCHAFT, FISCHEREI	295	247	243	242	244	248	258	...
WARENPRODUZIERENDES GEWERBE	12210	11568	10825	10630	10573	10590	10738	...
ENERGIE- UND WASSERVERSORGUNG, BERGBAU ..	536	488	489	482	473	466	467	...
VERARBEITENDES GEWERBE	9575	9107	8568	8392	8383	8392	8470	...
BAUGEWERBE	2099	1973	1768	1756	1717	1732	1801	...
HANDEL UND VERKEHR	3853	3898	3802	3769	3779	3819	3856	...
HANDEL	2524	2475	2411	2421	2460	2500	2536	...
VERKEHR, NACHRICHTENUEBERMITTLUNG	1329	1423	1391	1348	1319	1319	1320	...
NICHTFINANZIELLE DIENSTLEISTUNGS- UNTERNEHMEN	1571	1580	1580	1655	1732	1816	1879	...
KREDITINSTITUTE	410	488	489	490	493	499	510	...
VERSICHERUNGSUNTERNEHMEN	186	205	199	198	196	198	201	...
STAAT	2978	3441	3512	3558	3572	3642	3739	...
DARUNTER: STREITKRÄFTE	499	527	525	532	533	530	532	...
PRIVATE HAUSHALTE 2)	645	665	679	691	707	744	773	...

1) VORLÄUFIGES ERGEBNIS.

2) EINSCHL. PRIVATER ORGANISATIONEN OHNE ERWERBSCHARAKTER.

3 STANDARDTABELLEN MIT HALBJAHRESZAHLEN
3.1 WERTSCHOEPFUNG, INLANDSPRODUKT UND SOZIALPRODUKT

GEGENSTAND DER NACHWEISUNG	1977		1978 1)		1979 1)		1980 1)	
	1. HJ	2. HJ	1. HJ	2. HJ	1. HJ	2. HJ	1. HJ	2. HJ
IN JEWEILIGEN PREISEN MILL. DM								
WERTSCHOEPFUNG UND INLANDSPRODUKT								
BRUTTOWERTSCHOEPFUNG	551250	614270	586740	661030	637640	713570	687800	753800
+ EINFUHRABGABEN 2)	17210	17760	18930	19680	20970	24180	26350	26700
= BRUTTOINLANDSPRODUKT	568460	632030	605670	680710	658610	737750	714150	780500
- ABSCHREIBUNGEN	66090	68160	70930	73840	77280	81060	86010	89840
= NETTOINLANDSPRODUKT ZU MARKTPREISEN	502370	563870	534740	606870	581330	656690	628140	690660
- INDIREKTE STEUERN 3) ABZUEGL. SUBVENTIONEN	62140	67670	69580	70400	73060	81940	80130	86080
INDIREKTE STEUERN 3)	71500	77630	79420	84500	84510	95330	91720	98130
SUBVENTIONEN	9360	9960	9840	14100	11450	13390	11590	12050
= NETTOINLANDSPRODUKT ZU FAKTORKOSTEN (NETTOWERTSCHOEPFUNG)	440230	496200	465160	536470	508270	574750	548010	604580
INLANDSPRODUKT UND SOZIALPRODUKT								
BRUTTOINLANDSPRODUKT	568460	632030	605670	680710	658610	737750	714150	780500
+ SALDO DER ERWERBS- UND VERMOEGENSEINKOMMEN ZWISCHEN INLAENDERN UND DER UEBRIGEN WELT	-60	170	1530	2790	1190	2850	550	2300
= BRUTTOSOZIALPRODUKT	568400	632200	607200	683500	659800	740600	714700	782800
- ABSCHREIBUNGEN	66090	68160	70930	73840	77280	81060	86010	89840
= NETTOSOZIALPRODUKT ZU MARKTPREISEN	502310	564040	536270	609660	582520	659540	628690	692960
- INDIREKTE STEUERN 3) ABZUEGL. SUBVENTIONEN	62140	67670	69580	70400	73060	81940	80130	86080
= NETTOSOZIALPRODUKT ZU FAKTORKOSTEN (VOLKSEINKOMMEN)	440170	496370	466690	539260	509460	577600	548560	606880
IN PREISEN VON 1970 MILL. DM								
WERTSCHOEPFUNG UND INLANDSPRODUKT								
BRUTTOWERTSCHOEPFUNG	379170	407090	388570	421560	406700	440000	421240	440580
+ EINFUHRABGABEN 2)	13840	14480	15090	15620	16100	16450	17190	16990
= BRUTTOINLANDSPRODUKT	393010	421570	403660	437180	422800	456450	438430	457570
- ABSCHREIBUNGEN	48440	49370	50320	51350	52440	53560	54750	55970
= NETTOINLANDSPRODUKT ZU MARKTPREISEN	344570	372200	353340	385830	370360	402890	383680	401600
INLANDSPRODUKT UND SOZIALPRODUKT								
BRUTTOINLANDSPRODUKT	393010	421570	403660	437180	422800	456450	438430	457570
+ SALDO DER ERWERBS- UND VERMOEGENSEINKOMMEN ZWISCHEN INLAENDERN UND DER UEBRIGEN WELT	-110	30	940	1720	700	1650	270	1230
= BRUTTOSOZIALPRODUKT	392900	421600	404600	438900	423500	458100	438700	458800
- ABSCHREIBUNGEN	48440	49370	50320	51350	52440	53560	54750	55970
= NETTOSOZIALPRODUKT ZU MARKTPREISEN	344460	372230	354280	387550	371060	404540	383950	402830
PREISENTWICKLUNG GEGENUEBER 1970 4) 1970 = 100								
WERTSCHOEPFUNG UND INLANDSPRODUKT								
BRUTTOWERTSCHOEPFUNG	145.4	150.9	151.0	156.8	156.8	162.2	163.3	171.1
BRUTTOINLANDSPRODUKT	144.6	149.9	150.0	155.7	155.8	161.6	162.9	170.6
ABSCHREIBUNGEN	136.4	138.1	141.0	143.8	147.4	151.3	157.1	160.5
NETTOINLANDSPRODUKT ZU MARKTPREISEN	145.8	151.5	151.3	157.3	157.0	163.0	163.7	172.0
SOZIALPRODUKT								
BRUTTOSOZIALPRODUKT	144.7	150.0	150.1	155.7	155.8	161.7	162.9	170.6
NETTOSOZIALPRODUKT ZU MARKTPREISEN	145.8	151.5	151.4	157.3	157.0	163.0	163.7	172.0
BRUTTOINLANDSPRODUKT UND BRUTTOWERTSCHOEPFUNG IN PREISEN VON 1970 JE ERWERBSTAETIGEN 1970 = 100								
BRUTTOINLANDSPRODUKT	123.6	131.5	126.3	135.1	130.6	139.1	133.8	138.7
BRUTTOWERTSCHOEPFUNG	122.6	130.6	125.0	133.9	129.2	137.8	132.2	137.3

1) VORLAUEFIGES ERGEBNIS.

2) DIE EINFUHRABGABEN UMFASSEN ALLE ABGABEN, DIE VOM STAAT ODER VON INSTITUTIONEN DER EG AUF EINGEFUEHRTE GUETER ERHOEBEN WERDEN. HIERZU GEHOEREN EINFUHRZOLLE, EINFUHRUMSATZSTEUER, VERBRAUCHSTEUERN AUF EINFUEHREN, ABSCHUEPFUNGSBETRAEGE UND

WAHRUNGS- AUSGLEICHSBETRAEGE AUF EINGEFUEHRTE LANDWIRTSCHAFTLICHE ERZEUGNISSE.

3) PRODUKTIONSSTEUERN UND EINFUHRABGABEN.

4) PREISINDEX MIT WECHSELNDEM GEWICHTUNG (WARENKORB DES JEWEILIGEN BERICHTSJAHRES).

3.2 BRUTTOWERTSCHOEPFUNG NACH WIRTSCHAFTSBEREICHEN, BRUTTOINLANDSPRODUKT

MILL. DM

WIRTSCHAFTSGLIEDERUNG	1977		1978 1)		1979 1)		1980 1)	
	1. HJ	2. HJ	1. HJ	2. HJ	1. HJ	2. HJ	1. HJ	2. HJ
IN JEWEILIGEN PREISEN								
LAND- UND FORSTWIRTSCHAFT, FISCHEREI	9410	24070	9760	24650	9270	23320	9780	22440
WARENPRODUZIERENDES GEWERBE	278130	298060	295690	322380	324850	352290	349400	367160
ENERGIE- UND WASSERVERSORGUNG, BERGBAU	21650	22430	23270	24210	25660	25360
VERARBEITENDES GEWERBE	220870	231870	234810	249300	257250	268280
BAUGEWERBE	35610	43760	37610	48870	41940	58650
HANDEL UND VERKEHR	88820	98680	94940	104360	102430	113980	109060	118140
HANDEL	54230	61790	57970	65790	62640	71350
VERKEHR, NACHRICHTENUEBERMITTLUNG	34590	36890	36970	38570	39790	42630
Dienstleistungsunternehmen	126510	133100	136670	145210	148790	157950	162880	173500
Kreditinstitute, Versicherungsunternehmen	25640	26830	27810	28700	30370	31500
Wohnungsvermietung 2)	31840	32950	33620	34580	34630	35900
Sonstige Dienstleistungen	69030	73320	75440	81930	83790	90550
UNTERNEHMEN ZUSAMMEN	502870	553910	537060	596600	585340	647540	631120	681240
STAAT	64950	75440	67750	81770	73570	86860	79510	94210
PRIVATE HAUSHALTE UND PRIVATE ORGANISATIONEN OHNE ERWERBSCHARAKTER	9070	10560	9730	11520	10510	12540	11530	13720
ALLE WIRTSCHAFTSBEREICHE UNBEREINIGT (BRUTTOWERTSCHOEPFUNG) 3)	576890	639910	614540	689890	669420	746940	722160	789170
ABZUEGLICH:								
UNTERSTELLTE ENTGELTE FUER BANKDIENST- LEISTUNGEN 4)	18740	19540	20500	21260	22440	23210	23560	24370
VORSTEUERABZUG FUER INVESTITIONEN 5)	6900	6100	7300	7600	9340	10160	10800	11000
BEREINIGT (BRUTTOWERTSCHOEPFUNG) 3)	551250	614270	586740	661030	637640	713570	687800	753800
DARUNTER:								
UNTERNEHMEN	477230	528270	509260	567740	553560	614170	596760	645870
UNTERNEHMEN (OHNE WOHNUNGSVERMIETUNG)	445390	495320	475840	533160	518930	578270
PRODUKTIONSUNTERNEHMEN 6)	470330	520980	501950	560300	545630	605880
+ EINFUHRABGABEN 7)	17210	17760	18930	19680	20970	24180	26350	26700
= BRUTTOINLANDSPRODUKT	568460	632030	605670	680710	658610	737750	714150	780500

IN PREISEN VON 1970

LAND- UND FORSTWIRTSCHAFT, FISCHEREI	6940	18850	6840	20220	6830	19220	7360	19110
WARENPRODUZIERENDES GEWERBE	201620	211060	204120	217160	213970	229550	222290	225320
ENERGIE- UND WASSERVERSORGUNG, BERGBAU	15430	15070	16120	15800	17320	16410
VERARBEITENDES GEWERBE	159460	164790	161330	168670	169000	177340
BAUGEWERBE	26730	31200	26670	32690	27650	35800
HANDEL UND VERKEHR	61470	65650	64520	68570	68820	71820	69980	72280
HANDEL	38150	41480	39930	43130	42250	44200
VERKEHR, NACHRICHTENUEBERMITTLUNG	23320	24170	24590	25440	26570	27620
Dienstleistungsunternehmen	79800	81550	83530	85670	88020	89800	91740	93210
Kreditinstitute, Versicherungsunternehmen	15100	15690	16020	16540	17260	17420
Wohnungsvermietung 2)	21650	21910	22090	22360	22640	22870
Sonstige Dienstleistungen	43050	43950	45420	46770	48120	49510
UNTERNEHMEN ZUSAMMEN	349830	377110	359010	391620	377640	410390	391370	409920
STAAT	39940	40350	41030	41560	42330	42780	43340	43850
PRIVATE HAUSHALTE UND PRIVATE ORGANISATIONEN OHNE ERWERBSCHARAKTER	5050	5140	5220	5330	5390	5510	5560	5670
ALLE WIRTSCHAFTSBEREICHE UNBEREINIGT (BRUTTOWERTSCHOEPFUNG) 3)	394820	422600	405260	438510	425360	458680	440270	459440
ABZUEGLICH:								
UNTERSTELLTE ENTGELTE FUER BANKDIENST- LEISTUNGEN 4)	11480	12050	12560	13040	13680	13730	13980	14070
VORSTEUERABZUG FUER INVESTITIONEN 5)	4170	3460	4130	3910	4980	4950	5050	4790
BEREINIGT (BRUTTOWERTSCHOEPFUNG) 3)	379170	407090	388570	421560	406700	440000	421240	440580
DARUNTER:								
UNTERNEHMEN	334180	361600	342320	374670	358980	391710	372340	391060
UNTERNEHMEN (OHNE WOHNUNGSVERMIETUNG)	312530	339690	320230	352310	336340	368840
PRODUKTIONSUNTERNEHMEN 6)	330560	357960	338860	371170	355400	388020
+ EINFUHRABGABEN 7)	13840	14480	15090	15620	16100	16450	17190	16990
= BRUTTOINLANDSPRODUKT	393010	421570	403660	437180	422800	456450	438430	457570

1) VORLAUEFIGES ERGEBNIS.

2) EINSCHL. NUTZUNG VON EIGENTUMERWOHNUNGEN.

3) DIE BEREINIGTEN ERGEBNISSE UNTERSCHIEDEN SICH VON DEN UNBEREINIGTEN ERGEBNISSEN DURCH DIE BERUECKSICHTIGUNG VON UNTERSTELLTEN ENTGELTEN FUER BANKDIENSTLEISTUNGEN (SIEHE FUSSNOTE 4) UND DURCH DIE VERHINDERUNG UM DEN VORSTEUERABZUG AN UMSATZSTEUER AUF INVESTITIONEN BEIM PRODUKTIONSWERT, BEI DER BRUTTOWERTSCHOEPFUNG UND BEI DEN PRODUKTIONSSTEUERN.

4) DIE VORLEISTUNGEN DER KREDITINSTITUTE SIND BEI DEN BEREINIGTEN ERGEBNISSEN UM UNTERSTELLTE ENTGELTE FUER BANKDIENST-

LEISTUNGEN ERHOEHET UND DIE BRUTTOWERTSCHOEPFUNG, DIE NETTOWERTSCHOEPFUNG UND DIE EINKOMMEN AUS UNTERNEHMER-TAETIGKEIT UND VERMOEGEN DER KREDITINSTITUTE ENTSPRECHEND VERMINDERT.

5) VORSTEUERABZUG AN UMSATZSTEUER AUF INVESTITIONEN.

6) UNTERNEHMEN OHNE KREDITINSTITUTE UND VERSICHERUNGSUNTERNEHMEN.

7) EINFUHRZOELLE, EINFUHRUMSATZSTEUER, VERBRAUCHSTEUERN AUF EINFUHREN, ABSCHUEPFUNGSBETRAEGE UND WAERUNGSAUSGLEICHSBETRAEGE AUF EINGEFUEHRTE LANDWIRTSCHAFTLICHE ERZEUGNISSE.

3.3 VERWENDUNG DES SOZIALPRODUKTS

VERWENDUNGSART	1977		1978 1)		1979 1)		1980 1)	
	1. HJ	2. HJ	1. HJ	2. HJ	1. HJ	2. HJ	1. HJ	2. HJ

IN JEWEILIGEN PREISEN
MILL. DM

PRIVATER VERBRAUCH	318940	350620	343000	370910	368500	397860	393930	425580
STAATSVERBRAUCH	110060	129320	117230	139900	128100	150480	139810	163590
VERBRAUCH FUER ZIVILE ZWECKE	95320	110110	101080	119620	110370	129540	120670	141450
VERTEIDIGUNGSAUFWAND	14740	19210	16150	20280	17730	20940	19140	22140
BRUTTOINVESTITIONEN	124720	137440	127970	154440	152530	190560	180450	196540
ANLAGEINVESTITIONEN	114920	134040	122770	150240	138630	175760	161550	189440
AUSRUESTUNGEN	46070	53820	50190	60190	56740	66980	61310	70860
BAUTEN	68850	80220	72580	90050	81890	108780	100240	118580
VORRATSVERAENDERUNG	9800	3400	5200	4200	13900	14800	18900	7100
LETZTE INLAENDISCHE VERWENDUNG VON GUETERN	553720	617380	588200	665250	649130	738900	714190	785710
AUSFUHR 2)	160970	169600	169000	179070	183010	199440	212930	215630
LETZTE VERWENDUNG VON GUETERN	714690	786980	757200	844320	832140	938340	927120	1001340
- EINFUHR 2)	146290	154780	150000	160820	172340	197740	212420	218540
NACHRICHTLICH: AUSSENBEITRAG (AUSFUHR MINUS EINFUHR)	14680	14820	19000	18250	10670	1700	510	-2910
BRUTTOSOZIALPRODUKT	568400	632200	607200	683500	659800	740600	714700	782800

IN PREISEN VON 1970
MILL. DM

PRIVATER VERBRAUCH	219520	236780	229660	244720	239520	250610	242870	254620
STAATSVERBRAUCH	68300	73460	71450	76320	74260	78340	76250	80070
BRUTTOINVESTITIONEN	90710	98730	89720	105930	101050	123380	110780	118500
ANLAGEINVESTITIONEN	83810	95130	86220	102830	92250	112680	99180	113400
AUSRUESTUNGEN	34460	40250	36870	43940	40780	47710	42500	48550
BAUTEN	49350	55880	49350	58890	51470	64970	56680	64850
VORRATSVERAENDERUNG	6900	2600	3500	3100	8800	10700	11600	5100
LETZTE INLAENDISCHE VERWENDUNG VON GUETERN	378530	408970	390830	426970	414830	452330	429900	453190
AUSFUHR 2)	114830	120070	119570	124850	125590	132130	136550	135440
LETZTE VERWENDUNG VON GUETERN	493360	529040	510400	551820	540420	584460	566450	588630
- EINFUHR 2)	100460	107440	105800	112920	116920	126360	127750	129830
NACHRICHTLICH: AUSSENBEITRAG (AUSFUHR MINUS EINFUHR)	14370	12630	13770	11930	8670	5770	8800	5610
BRUTTOSOZIALPRODUKT	392900	421600	404600	438900	423500	458100	438700	458800

PREISENTWICKLUNG GEGENUEBER 1970 3)
1970 = 100

PRIVATER VERBRAUCH	145.3	148.1	149.4	151.6	153.8	158.8	162.2	167.1
STAATSVERBRAUCH	161.1	176.0	164.1	183.3	172.5	192.1	183.4	204.3
ANLAGEINVESTITIONEN	137.1	139.4	142.4	146.1	150.3	156.0	162.9	167.1
AUSRUESTUNGEN	133.7	133.7	136.1	137.0	139.1	140.4	144.3	146.0
BAUTEN	139.5	143.6	147.1	152.9	159.1	167.4	176.9	182.9
LETZTE INLAENDISCHE VERWENDUNG VON GUETERN	146.3	151.0	150.5	155.8	156.5	163.4	166.1	173.4
AUSFUHR 2)	140.2	141.3	141.3	143.4	145.7	150.9	155.9	159.2
LETZTE VERWENDUNG VON GUETERN	144.9	148.8	148.4	153.0	154.0	160.5	163.7	170.1
EINFUHR 2)	145.6	144.1	141.8	142.4	147.4	156.5	166.3	168.3
BRUTTOSOZIALPRODUKT	144.7	150.0	150.1	155.7	155.8	161.7	162.9	170.6

1) VORLAEUFIGES ERGEBNIS.

2) WAREN UND DIENSTLEISTUNGEN EINSCHL. ERWERBS- UND VER-
MOEGENSEINKOMMEN.

3) PREISINDEX MIT WECHSELNDER GEWICHTUNG (WARENKORB DES JE-
WEILIGEN BERICHTSJAHRES).

3.4 VERTEILUNG DER ERWERBS- UND VERMOEGENSEINKOMMEN
MILL. DM

GEGENSTAND DER NACHWEISUNG	1977		1978 1)		1979 1)		1980 1)	
	1. HJ	2. HJ	1. HJ	2. HJ	1. HJ	2. HJ	1. HJ	2. HJ
NETTOINLANDSPRODUKT ZU FAKTORKOSTEN (NETTOWERTSCHÖPFUNG)	440230	496200	465160	536470	508270	574750	548010	604580
ENTSTANDENE BRUTTOEINKOMMEN AUS UNSELB- STAENDIGER ARBEIT	321050	347560	339460	374180	365490	402710	396090	432670
ENTSTANDENE BRUTTOEINKOMMEN AUS UNTERNEHMER- TÄTIGKEIT UND VERMOEGEN	119180	148640	125700	162290	142780	172040	151920	171910
+ ERWERBS- UND VERMOEGENSEINKOMMEN VON DER UEBRIGEN WELT	8870	10370	10160	11520	11070	13990	12980	16040
BRUTTOEINKOMMEN AUS UNSELBSTAENDIGER ARBEIT ..	1580	1730	1670	1770	1760	1930	1920	1980
BRUTTOEINKOMMEN AUS UNTERNEHMERTÄTIGKEIT UND VERMOEGEN	7290	8640	8490	9750	9310	12060	11060	14060
- ERWERBS- UND VERMOEGENSEINKOMMEN AN DIE UEBRIGE WELT	8930	10200	8630	8730	9880	11140	12430	13740
BRUTTOEINKOMMEN AUS UNSELBSTAENDIGER ARBEIT ..	1070	1170	1130	1230	1190	1290	1270	1410
BRUTTOEINKOMMEN AUS UNTERNEHMERTÄTIGKEIT UND VERMOEGEN	7860	9030	7500	7500	8690	9850	11160	12330
= NETTOSOZIALPRODUKT ZU FAKTORKOSTEN (VOLKSEINKOMMEN)	440170	496370	466690	539260	509460	577600	548560	606880
BRUTTOEINKOMMEN AUS UNSELBSTAENDIGER ARBEIT ..	321560	348120	340000	374720	366060	403350	396740	433240
BRUTTOEINKOMMEN AUS UNTERNEHMERTÄTIGKEIT UND VERMOEGEN	118610	148250	126690	164540	143400	174250	151820	173640

1) VORLAEUFIGES ERGEBNIS.

3.5 SOZIALPRODUKT JE EINWOHNER, EINKOMMEN JE EINWOHNER, JE ERWERBSTAETIGEN
BZW. JE BESCHAEFTIGTEN ARBEITNEHMER
DM

GEGENSTAND DER NACHWEISUNG	1977		1978 1)		1979 1)		1980 1)	
	1. HJ	2. HJ	1. HJ	2. HJ	1. HJ	2. HJ	1. HJ	2. HJ
BRUTTOSOZIALPRODUKT JE EINWOHNER								
IN JEWELIGEN PREISEN	9255	10299	9901	11146	10760	12062	11621	12703
IN PREISEN VON 1970	6397	6868	6597	7157	6906	7461	7133	7445
BRUTTOINLANDSPRODUKT JE DURCHSCHNITTLICH ERWERBSTAETIGEN								
IN JEWELIGEN PREISEN	22841	25183	24210	26859	25993	28706	27832	30225
IN PREISEN VON 1970	15791	16798	16135	17250	16686	17761	17087	17719
VOLKSEINKOMMEN JE EINWOHNER	7167	8086	7610	8793	8308	9408	8920	9848
JE DURCHSCHNITTLICH ERWERBSTAETIGEN	17649	19738	18618	21237	20064	22428	21334	23452
BRUTTOEINKOMMEN AUS UNSELBSTAENDIGER ARBEIT JE DURCHSCHNITTLICH BESCHAEFTIGTEN ARBEITNEHMER								
HALBJAERHLICH	15151	16213	15872	17198	16782	18166	17872	19347
MONATLICH	2525	2702	2645	2866	2797	3028	2979	3225
BRUTTOLOHN- UND -GEHALTSUMME JE DURCHSCHNITTLICH BESCHAEFTIGTEN ARBEITNEHMER								
HALBJAERHLICH	12317	13306	12843	14099	13524	14899	14424	15867
MONATLICH	2053	2218	2141	2350	2254	2483	2404	2645
NETTOLOHN- UND -GEHALTSUMME JE DURCHSCHNITTLICH BESCHAEFTIGTEN ARBEITNEHMER								
HALBJAERHLICH	8776	9151	9231	9815	9735	10429	10209	10964
MONATLICH	1463	1525	1539	1636	1623	1738	1702	1827

1) VORLAEUFIGES ERGEBNIS.

3.6 EINKOMMEN AUS UNSELBSTAENDIGER ARBEIT

MILL. DM

GEGENSTAND DER NACHWEISUNG	1977		1978 1)		1979 1)		1980 1)	
	1. HJ	2. HJ	1. HJ	2. HJ	1. HJ	2. HJ	1. HJ	2. HJ
IM INLAND ENTSTANDENE BRUTTOEINKOMMEN AUS UNSELBSTAENDIGER ARBEIT	321050	347560	339460	374180	365490	402710	396090	432670
+ BRUTTOEINKOMMEN AUS UNSELBSTAENDIGER ARBEIT VON DER UEBRIGEN WELT (AUSPENDLER)	1580	1730	1670	1770	1760	1930	1920	1980
- BRUTTOEINKOMMEN AUS UNSELBSTAENDIGER ARBEIT AN DIE UEBRIGE WELT (EINPENDLER)	1070	1170	1130	1230	1190	1290	1270	1410
= VON INLAENDERN EMPFANGENE BRUTTOEINKOMMEN AUS UNSELBSTAENDIGER ARBEIT	321560	348120	340000	374720	366060	403350	396740	433240
- ARBEITGEBERBEITRAEGE	60160	62420	64900	67520	71060	72550	76540	77940
TATSAECHLICHE SOZIALBEITRAEGE DER ARBEITGEBER	44170	44370	47390	46950	51450	50140	55920	54310
UNTERSTELLTE SOZIALBEITRAEGE	15990	18050	17510	20570	19610	22410	20620	23630
= BRUTTOLOHN- UND -GEHALTSUMME	261400	285700	275100	307200	295000	330800	320200	355300
- ABZUEGE	75140	89220	77370	93340	82650	99250	93560	109790
TATSAECHLICHE SOZIALBEITRAEGE DER ARBEITNEHMER	35320	38060	37560	40740	40360	44180	44000	47930
LOHNSTEUER 2)	39820	51160	39810	52600	42290	55070	49560	61860
= NETTOLOHN- UND -GEHALTSUMME	186260	196480	197730	213860	212350	231550	226640	245510

1) VORLAUEFIGES ERGEBNIS.

2) OHNE LOHNSTEUER AUF PENSIONEN. - VOR ABZUG DER ARBEITNEHMERSPARZULAGE.

3.7 EINKOMMEN AUS UNTERNEHMERTAETIGKEIT UND VERMOEGEN (VOR UND NACH DER UMVERTEILUNG)

MILL. DM

GEGENSTAND DER NACHWEISUNG	1977		1978 1)		1979 1)		1980 1)	
	1. HJ	2. HJ	1. HJ	2. HJ	1. HJ	2. HJ	1. HJ	2. HJ
IM INLAND ENTSTANDENE BRUTTOEINKOMMEN AUS UNTERNEHMERTAETIGKEIT UND VERMOEGEN	119180	148640	125700	162290	142780	172040	151920	171910
+ BRUTTOEINKOMMEN AUS UNTERNEHMERTAETIGKEIT UND VERMOEGEN VON DER UEBRIGEN WELT	7290	8640	8490	9750	9310	12060	11060	14060
- BRUTTOEINKOMMEN AUS UNTERNEHMERTAETIGKEIT UND VERMOEGEN AN DIE UEBRIGE WELT	7860	9030	7500	7500	8690	9850	11160	12330
= VON INLAENDERN EMPFANGENE BRUTTOEINKOMMEN AUS UNTERNEHMERTAETIGKEIT UND VERMOEGEN	118610	148250	126690	164540	143400	174250	151820	173640
- OEFFENTLICHE ABGABEN AUF EINKOMMEN AUS UNTERNEHMERTAETIGKEIT UND VERMOEGEN	35080	37180	36390	37130	37780	38320	37450	36960
DIREKTE STEUERN U.A.E. DER UNTERNEHMEN MIT EIGENER RECHTSPERSONENLICHKEIT	11990	13250	12620	13590	14030	14940	14100	13440
DIREKTE STEUERN	11620	12810	12210	13130	13580	14420	13630	12890
SONSTIGE LAUFENDE UEBERTRAGUNGEN DER UNTERNEHMEN AN DEN STAAT	370	440	410	460	450	520	470	550
DIREKTE STEUERN U.A.E. DER PRIVATEN HAUSHALTE UND PRIVATEN ORGANISATIONEN OHNE ERWERBSCHARAKTER	23090	23930	23770	23540	23750	23380	23350	23520
DIREKTE STEUERN	20740	22070	21240	21790	21160	21700	20610	21770
TATSAECHLICHE SOZIALBEITRAEGE (PFLICHTBEITRAEGE DER SELBSTAENDIGEN)	2350	1860	2530	1750	2590	1680	2740	1750
- SALDO DER SCHADENVERSICHERUNGSTRANSAKTIONEN DER UNTERNEHMEN MIT EIGENER RECHTSPERSONENLICHKEIT (EINSCHL. VERSICHERUNGSUNTERNEHMEN)	250	280	280	300	270	320	330	340
- UEBRIGE UEBERTRAGUNGEN DER UNTERNEHMEN MIT EIGENER RECHTSPERSONENLICHKEIT (AN DIE UEBRIGE WELT)	70	30	130	40	130	50	130	60
+ TATSAECHLICHE SOZIALBEITRAEGE AN VERSICHERUNGSUNTERNEHMEN	2490	2570	2700	2790	2840	2930	3020	3130
- SOZIALE LEISTUNGEN DER VERSICHERUNGSUNTERNEHMEN IM ZUSAMMENHANG MIT TATSAECHLICHEN SOZIALBEITRAEGEN	1650	1670	1750	1760	1780	1800	1880	1900
+ SONSTIGE LAUFENDE UEBERTRAGUNGEN	1350	1350	1550	1330	1420	1800	1530	1880
+ SALDO DER UNTERSTELLTEN SOZIALBEITRAEGE UND DER SOZIALEN LEISTUNGEN DER UNTERNEHMEN	1550	1510	2500	2570	3370	3610	3190	3410
UNTERSTELLTE SOZIALBEITRAEGE	7840	8580	9060	10140	10420	11550	10730	11920
ABZUEGLICH: SOZIALE LEISTUNGEN	6290	7070	6560	7570	7050	7940	7540	8510
= NETTOEINKOMMEN AUS UNTERNEHMERTAETIGKEIT UND VERMOEGEN	86950	114520	94890	132000	111070	142100	119770	142800
ENTNOMMENE GEWINNE UND VERMOEGENSEINKOMMEN DER PRIVATEN HAUSHALTE UND PRIVATEN ORGANISATIONEN OHNE ERWERBSCHARAKTER	87660	110140	93450	114980	106040	124810	117780	135330
VOR ABZUG DER ZINSEN AUF KONSUMENTENSCHULDEN	91330	113980	97450	119200	110520	130120	123990	142260
ABZUEGLICH: ZINSEN AUF KONSUMENTENSCHULDEN DES STAATES	3670	3840	4000	4220	4480	5310	6210	6930
VOR ABZUG DER ZINSEN AUF OEFFENTLICHE SCHULDEN	-5450	-4750	-5410	-4260	-5710	-4810	-7450	-6940
ABZUEGLICH: ZINSEN AUF OEFFENTLICHE SCHULDEN	5170	5100	5970	5880	6840	6850	7130	7160
NICHTENTNOMMENE GEWINNE DER UNTERNEHMEN NACH DER UMVERTEILUNG	10620	9850	11380	10140	12550	11660	14580	14100
DER UMVERTEILUNG	4740	9130	6850	21280	10740	22100	9440	14410

1) VORLAUEFIGES ERGEBNIS.

3.8 NETTOSOZIALPRODUKT, VERFUEGBARES EINKOMMEN UND SEINE VERWENDUNG

MILL. DM

GEGENSTAND DER NACHWEISUNG	1977		1978 1)		1979 1)		1980 1)	
	1. HJ	2. HJ	1. HJ	2. HJ	1. HJ	2. HJ	1. HJ	2. HJ
NETTOSOZIALPRODUKT ZU FAKTORKOSTEN (VOLKSEINKOMMEN)	440170	496370	466690	539260	509460	577600	548560	606880
EINKOMMEN AUS UNSELBSTAENDIGER ARBEIT	321560	348120	340000	374720	366060	403350	396740	433240
EINKOMMEN AUS UNTERNEHMERTATIGKEIT UND VERMOEGEN	118610	148250	126690	164540	143400	174250	151820	173640
+ INDIREKTE STEUERN ABZUEGLICH SUBVENTIONEN	62140	67670	69580	70400	73060	81940	80130	86080
INDIREKTE STEUERN	71500	77630	79420	84500	84510	95330	91720	98130
SUBVENTIONEN	9360	9960	9840	14100	11450	13390	11590	12050
= NETTOSOZIALPRODUKT ZU MARKTPREISEN	502310	564040	536270	609660	582520	659540	628690	692960
+ LAUFENDE UEBERTRAGUNGEN VON DER UEBRIGEN WELT ..	4200	3760	4010	6080	4330	5220	4190	4730
- LAUFENDE UEBERTRAGUNGEN AN DIE UEBRIGE WELT	13320	13710	14670	14020	15630	15490	16270	16090
= VERFUEGBARES EINKOMMEN DER INLAENDISCHEN SEKTOREN	493190	554090	525610	601720	571220	649270	616610	681600
LETZTER VERBRAUCH	429000	479940	460230	510810	496600	548340	533740	589170
STAATSVORVERBRAUCH	110060	129320	117230	139900	128100	150480	139810	163590
PRIVATER VERBRAUCH	318940	350620	343000	370910	368500	397860	393930	425580
ERSPARNIS	64190	74150	65380	90910	74620	100930	82870	92430

1) VORLAUEFIGES ERGEBNIS.

3.9 ERSPARNIS UND VERMOEGENSBIILDUNG

MILL. DM

GEGENSTAND DER NACHWEISUNG	1977		1978 1)		1979 1)		1980 1)	
	1. HJ	2. HJ	1. HJ	2. HJ	1. HJ	2. HJ	1. HJ	2. HJ
GESAMTE VOLKSWIRTSCHAFT (KONSOLIDIERT)								
ERSPARNIS	64190	74150	65380	90910	74620	100930	82870	92430
+ SALDO DER VERMOEGENSUEBERTRAGUNGEN ZWISCHEN INLAENDISCHEN SEKTOREN UND DER UEBRIGEN WELT ..	-880	-380	-900	-330	-870	-1250	-2450	-1390
= VERMOEGENSBIILDUNG	63310	73770	64480	90580	73750	99680	80420	91040
NETTOINVESTITIONEN	58630	69280	57040	80600	75250	109500	94440	106700
FINANZIERUNGSSALDO 2)	4680	4490	7440	9980	-1500	-9820	-14020	-15660
ABGELEITET AUS DEM KONTO DER UEBRIGEN WELT:								
AUSSENBEITRAG	14680	14820	19000	18250	10670	1700	510	-2910
SALDO DER LAUFENDEN UEBERTRAGUNGEN	-9120	-9950	-10660	-7940	-11300	-10270	-12080	-11360
SALDO DER VERMOEGENSUEBERTRAGUNGEN	-880	-380	-900	-330	-870	-1250	-2450	-1390
GLIEDERUNG NACH SEKTOREN								
ERSPARNIS	64190	74150	65380	90910	74620	100930	82870	92430
UNTERNEHMEN	4740	9130	6850	21280	10740	22100	9440	14410
STAAT	13020	14980	11230	14750	9620	17840	11760	13140
PRIVATE HAUSHALTE 3)4)	46430	50040	47300	54880	54260	60990	61670	64880
+ SALDO DER VERMOEGENSUEBERTRAGUNGEN	-880	-380	-900	-330	-870	-1250	-2450	-1390
UNTERNEHMEN	15800	18570	15870	20420	16110	21790	17400	22540
STAAT	-11240	-12920	-10200	-13560	-9470	-16290	-11830	-15830
PRIVATE HAUSHALTE 3)	-5440	-6030	-6570	-7190	-7510	-6750	-8020	-8100
= VERMOEGENSBIILDUNG	63310	73770	64480	90580	73750	99680	80420	91040
UNTERNEHMEN	20540	27700	22720	41700	26850	43890	26840	36950
STAAT	1780	2060	1030	1190	150	1550	-70	-2690
PRIVATE HAUSHALTE 3)4)	40990	44010	40730	47690	46750	54240	53650	56780
NETTOINVESTITIONEN	58630	69280	57040	80600	75250	109500	94440	106700
UNTERNEHMEN 3)	44490	50360	41570	59390	58220	83880	72890	78960
STAAT	14140	18920	15470	21210	17030	25620	21550	27740
BRUTTOANLAGEINVESTITIONEN	114920	134040	122770	150240	138630	175760	161550	189440
UNTERNEHMEN 3)	97560	111840	103760	125310	117590	145880	135560	157300
STAAT	17360	22200	19010	24930	21040	29880	25990	32140
VORRATSVERAENDERUNG	9800	3400	5200	4200	13900	14800	18900	7100
UNTERNEHMEN	9700	3200	5100	4100	13900	14800	18800	6700
STAAT	100	200	100	100			100	400
ABZUEGLICH: ABSCHREIBUNGEN	66090	68160	70930	73840	77280	81060	86010	89840
UNTERNEHMEN 3)	62770	64680	67290	70020	73270	76800	81470	85040
STAAT	3320	3480	3640	3820	4010	4260	4540	4800
FINANZIERUNGSSALDO 2)	4680	4490	7440	9980	-1500	-9820	-14020	-15660
UNTERNEHMEN	-23950	-22660	-18850	-17690	-31370	-39990	-46050	-42010
STAAT	-12360	-16860	-14440	-20020	-16880	-24070	-21620	-30430
PRIVATE HAUSHALTE 3)	40990	44010	40730	47690	46750	54240	53650	56780

1) VORLAUEFIGES ERGEBNIS.

2) VERAEENDERUNG DER FORDERUNGEN ABZUEGLICH VERAEENDERUNG DER VERBINDLICHKEITEN GEGENUEBER DER UEBRIGEN WELT.

3) EINSCHL. PRIVATER ORGANISATIONEN OHNE ERWERBSCHARAKTER.

4) OHNE NICHTENTNOMMENE GEWINNE DER UNTERNEHMEN OHNE EIGENE RECHTSPERSONENLICHKEIT.

3.10 LAUFENDE EINNAHMEN UND AUSGABEN, ERSPARNIS UND INVESTITIONEN DES STAATES

MILL. DM

GEGENSTAND DER NACHWEISUNG	1977		1978 1)		1979 1)		1980 1)	
	1. HJ	2. HJ	1. HJ	2. HJ	1. HJ	2. HJ	1. HJ	2. HJ
LAUFENDE EINNAHMEN	248290	273790	264690	292140	282790	315020	305820	331460
EMPFANGENE VERMOEGENSEINKOMMEN	5170	5100	5970	5880	6840	6850	7130	7160
EMPFANGENE LAUFENDE UEBERTRAGUNGEN	243120	268690	258720	286260	275950	308170	298690	324300
STEUERN U. AE.	146570	167130	155650	175690	164780	190500	178500	198920
INDIREKTE STEUERN	71460	77590	79390	84460	84460	95310	91690	98130
PRODUKTIONSSTEUERN (OHNE VERWALTUNGS- GEBUEHREN)	53160	58590	59310	63490	62260	69760	64030	70000
VON UNTERNEHMEN	53070	58460	59220	63350	62150	69620	63910	69850
VOM STAAT	90	120	90	130	100	130	110	140
VON PRIVATEN ORGANISATIONEN OHNE ERWERBSCHARAKTER	-	10	-	10	10	10	10	10
VERWALTUNGS- UND VERWALTUNGSGEBUEHREN DER UNTERNEHMEN	1090	1240	1150	1290	1230	1370	1310	1430
EINFUHRABGABEN	17210	17760	18930	19680	20970	24180	26350	26700
DIREKTE STEUERN	75110	89540	76260	91230	80320	95190	86810	100790
VON UNTERNEHMEN 2)	11620	12810	12210	13130	13580	14420	13630	12890
VON PRIVATEN HAUSHALTEN 3)	63490	76680	64090	77980	66800	80890	73330	87920
VON DER UEBRIGEN WELT	-	50	-40	120	-60	-120	-150	-20
SOZIALBEITRAEGE	90250	95370	96670	101930	104270	109260	113150	117590
TATSACHLICHE SOZIALBEITRAEGE	82290	86120	88410	91740	95290	98640	103680	106130
VON PRIVATEN HAUSHALTEN	82000	85810	88100	91410	94940	98290	103120	105740
VON DER UEBRIGEN WELT	290	310	310	330	350	350	360	390
UNTERSTELLTE SOZIALBEITRAEGE	7960	9250	8260	10190	8980	10620	9670	11460
VON PRIVATEN HAUSHALTEN	6300	6190	6400	8640	6900	8410	7040	7790
SONSTIGE LAUFENDE UEBERTRAGUNGEN	930	1060	990	1090	1050	1250	1060	1230
VON UNTERNEHMEN	1970	2250	2220	2490	2380	2660	2520	2800
VON PRIVATEN HAUSHALTEN	3400	2880	3190	5060	3470	4500	3460	3760
VON DER UEBRIGEN WELT	-	-	-	-	-	-	-	-
- LAUFENDE AUSGABEN	235270	258810	253460	277390	273170	297180	294060	318320
ZINSEN AUF OEFFENTLICHE SCHULDEN	10620	9850	11380	10140	12550	11660	14580	14100
GELEISTETE LAUFENDE UEBERTRAGUNGEN	114590	119640	124850	127350	132520	135040	139670	140630
SUBVENTIONEN	9350	9880	9790	14050	11390	13380	11590	12050
SOZIALE LEISTUNGEN	94500	98390	102520	101600	107960	107840	114260	114200
AN PRIVATE HAUSHALTE	92470	96420	100450	99500	105810	105740	112030	112020
AN DIE UEBRIGE WELT	2030	1970	2070	2100	2150	2100	2230	2180
SONSTIGE LAUFENDE UEBERTRAGUNGEN	10740	11370	12540	11700	13170	13820	13820	14380
AN UNTERNEHMEN	1430	1430	1640	1420	1520	1900	1640	1990
AN PRIVATE ORGANISATIONEN OHNE ERWERBSCHARAKTER	2500	3110	2780	3600	3080	4090	3500	4390
AN DIE UEBRIGE WELT	6810	6830	8120	6680	8570	7830	8680	8000
STAATSVORBRUCH	110060	129320	117230	139900	128100	150480	139810	163590
KAEUFE VON GUETERN FUER DIE LAUFENDE PRODUKTION	60570	70780	66170	76530	72430	83140	79700	90580
DARUNTER: VOM STAAT 4)	5770	6110	6150	6510	6500	6890	7040	7470
BRUTTOVERWERTSCHOEPFUNG	64950	75440	67750	81770	73570	86860	79510	94210
ENTGELTE FUER DIE BEI STAAT BESCHAEFFTIGTEN	61540	71840	64020	77820	69460	82470	74860	89270
PRODUKTIONSSTEUERN	90	120	90	130	100	130	110	140
ABSCHREIBUNGEN	3320	3480	3640	3820	4010	4260	4540	4800
ABZUEGLICH: VERKAEUFE VON GUETERN (EINSCHL. SELBSTERSTELLTER ANLAGEN)	15460	16900	16690	18400	17900	19520	19400	21200
DARUNTER: AN DEN STAAT 5)	5770	6110	6150	6510	6500	6890	7040	7470
= ERSPARNIS	13020	14980	11230	14750	9620	17840	11760	13140
+ ABSCHREIBUNGEN	3320	3480	3640	3820	4010	4260	4540	4800
+ EMPFANGENE VERMOEGENSUEBERTRAGUNGEN	2840	3370	2560	3280	2610	3400	2900	4120
VON UNTERNEHMEN	1600	2030	1640	2060	1640	2270	1880	2550
VON PRIVATEN HAUSHALTEN	1190	1270	920	1160	970	1070	1020	1530
VON DER UEBRIGEN WELT (INVESTITIONSZUSCHUESSE)	50	70	-	60	-	60	-	40
- GELEISTETE VERMOEGENSUEBERTRAGUNGEN	14080	16290	12760	16840	12080	19690	14730	19950
AN UNTERNEHMEN 6)	8500	10530	7940	12450	7960	14770	9300	15060
DARUNTER:	7450	8870	6570	10520	6300	13200	8020	12760
INVESTITIONSZUSCHUESSE 6)	900	1140	970	1290	920	1300	970	1340
EINLAGEN IN BRUTTOUNTERNEHMEN UND MITTEL FUER DEN STAATSEIGENEN WOHNUNGSBAU	4780	5440	4040	4140	3400	3760	3170	3660
AN PRIVATE HAUSHALTE 7)	800	320	780	250	720	1160	2260	1230
AN DIE UEBRIGE WELT	200	170	240	210	420	730	540	900
DARUNTER: INVESTITIONSZUSCHUESSE	-	-	-	-	-	-	-	-
- BRUTTOINVESTITIONEN	17460	22400	19110	25030	21040	29880	26090	32540
ANLAGEINVESTITIONEN	17360	22200	19010	24930	21040	29880	25990	32140
KAEUFE VON NEUEN ANLAGEN (EINSCHL. SELBSTERSTELLTER ANLAGEN)	16590	20950	18110	23610	20050	28420	24960	30590
KAEUFE VON GEBRAUCHTEN ANLAGEN UND LAND	1070	1650	1260	1810	1390	1950	1480	2100
ABZUEGLICH: VERKAEUFE VON GEBRAUCHTEN ANLAGEN UND LAND	300	400	360	490	400	490	450	550
VORRATSVERAENDERUNG	100	200	100	100	-	-	100	400
= FINANZIERUNGSSALDO	-12360	-16860	-14440	-20020	-16880	-24070	-21620	-30430

1) VORLAUEFIGES ERGEBNIS.

2) UNTERNEHMEN MIT EIGENER RECHTSPERSONLICHKEIT. - VOR ABZUG DER INVESTITIONSZULAGEN.

3) UND UNTERNEHMEN OHNE EIGENE RECHTSPERSONLICHKEIT. - VOR ABZUG DER INVESTITIONSZULAGEN UND DER ARBEITNEHMERSPARZULAGE.

4) KAEUFE DER SOZIALVERSICHERUNG VON KRANKENHAUSLEISTUNGEN DER GEBIETSKOERPERSCHAFTEN.

5) VERKAEUFE DER GEBIETSKOERPERSCHAFTEN VON KRANKENHAUSLEISTUNGEN AN DIE SOZIALVERSICHERUNG.

6) EINSCHL. INVESTITIONSZULAGEN.

7) EINSCHL. ARBEITNEHMERSPARZULAGE.

3.11 SOZIALBEITRAEGE

MILL. DM

GEGENSTAND DER NACHWEISUNG	1977		1978 1)		1979 1)		1980 1)	
	1. HJ	2. HJ	1. HJ	2. HJ	1. HJ	2. HJ	1. HJ	2. HJ
TATSÄCHLICHE SOZIALBEITRÄGE								
AN INLAENDISCHE SEKTOREN	84780	88690	91110	94530	98130	101570	106500	109260
ARBEITGEBERBEITRÄGE	44310	44510	47540	47100	51620	50290	56090	54480
AN DEN STAAT	43050	43210	46110	45620	50140	48770	54530	52850
DARUNTER: FUER GEBIETSANSAESSIGE								
ARBEITNEHMER 2)	42890	43050	45940	45450	49950	48590	54340	52650
AN VERSICHERUNGSUNTERNEHMEN	1260	1300	1430	1480	1480	1520	1560	1630
SELBSTAENDIGE PENSIONS-KASSEN	510	510	630	650	640	680	690	730
SONSTIGE VERSICHERUNGSUNTERNEHMEN 3)	750	790	800	830	840	840	870	900
ARBEITNEHMERBEITRÄGE	35430	38180	37670	40870	40490	44330	44140	48090
AN DEN STAAT	34870	37590	37090	40270	39890	43700	43500	47420
DARUNTER: FUER GEBIETSANSAESSIGE								
ARBEITNEHMER 2)	34740	37440	36950	40110	39730	43530	43330	47230
AN VERSICHERUNGSUNTERNEHMEN	560	590	580	600	600	630	640	670
SELBSTAENDIGE PENSIONS-KASSEN	360	370	360	380	380	400	410	430
SONSTIGE VERSICHERUNGSUNTERNEHMEN	200	220	220	220	220	230	230	240
SONSTIGE BEITRÄGE	5040	6000	5900	6560	6020	6950	6270	6690
AN DEN STAAT	4370	5320	5210	5850	5260	6170	5450	5860
PFLICHTBEITRÄGE DER SELBSTAENDIGEN	1840	1310	2000	1190	1990	1060	2090	1080
FREIWILLIGE BEITRÄGE DER SELBSTAENDIGEN,								
HAUSFRAUEN U. AE.	2530	4010	3210	4660	3270	5110	3360	4780
AN VERSICHERUNGSUNTERNEHMEN	670	680	690	710	760	780	820	830
SELBSTAENDIGE PENSIONS-KASSEN	510	550	530	560	600	620	650	670
SONSTIGE VERSICHERUNGSUNTERNEHMEN	160	130	160	150	160	160	170	160
+ UNTERSTELLTE SOZIALBEITRÄGE								
AN INLAENDISCHE SEKTOREN	15990	18050	17510	20570	19610	22410	20620	23630
AN DEN STAAT (ALS ARBEITGEBER)	7960	9250	8260	10190	8980	10620	9670	11460
AN UNTERNEHMEN MIT EIG. RECHTSPERSONLICHKEIT	7150	7860	8340	9370	9580	10650	9870	11000
PRODUKTIONSUNTERNEHMEN	6340	6990	7490	8430	8600	9580	8860	9880
KREDITINSTITUTE	550	590	570	630	660	720	670	760
VERSICHERUNGSUNTERNEHMEN	260	280	280	310	320	350	340	360
AN PRIVATE HAUSHALTE 4)	880	940	910	1010	1050	1140	1080	1170
= SOZIALBEITRÄGE AN INLAENDISCHE SEKTOREN	100770	106740	108620	115100	117740	123980	127120	132890
TATSÄCHLICHE SOZIALBEITRÄGE	84780	88690	91110	94530	98130	101570	106500	109260
ARBEITGEBERBEITRÄGE	44310	44510	47540	47100	51620	50290	56090	54480
FUER ALTERS- UND HINTER-								
BLIEBENENVERSORGUNG	23190	25310	24630	27070	26470	29180	28760	31630
FUER SONSTIGE SOZIALVERSICHERUNGEN	21120	19200	22910	20030	25150	21110	27330	22830
ARBEITNEHMERBEITRÄGE	35430	38180	37670	40870	40490	44330	44140	48090
FUER ALTERS- UND HINTER-								
BLIEBENENVERSORGUNG	20200	21840	21390	23480	23240	25490	25250	27650
FUER SONSTIGE SOZIALVERSICHERUNGEN	15230	16340	16280	17390	17250	18840	18890	20440
SONSTIGE BEITRÄGE	5040	6000	5900	6560	6020	6950	6270	6690
PFLICHTBEITRÄGE DER SELBSTAENDIGEN	2350	1860	2530	1750	2590	1680	2760	1750
FREIWILLIGE BEITRÄGE DER SELB-								
STAENDIGEN, HAUSFRAUEN U. AE.	2690	4140	3370	4810	3430	5270	3530	4940
UNTERSTELLTE SOZIALBEITRÄGE	15990	18050	17510	20570	19610	22410	20620	23630
FUER ALTERS- UND HINTER-								
BLIEBENENVERSORGUNG	14510	16490	15920	18840	17910	20550	18760	21650
FUER SONSTIGE SOZIALVERSICHERUNGEN	1480	1560	1590	1730	1700	1860	1860	1980
AN DEN STAAT	90250	95370	96670	101930	104270	109260	113150	117590
TATSÄCHLICHE SOZIALBEITRÄGE	82290	86120	88410	91740	95290	98640	103480	106130
UNTERSTELLTE SOZIALBEITRÄGE	7960	9250	8260	10190	8980	10620	9670	11460
AN UNTERNEHMEN MIT EIG. RECHTSPERSONLICHKEIT	9640	10430	11040	12160	12420	13580	12890	14130
TATSÄCHLICHE SOZIALBEITRÄGE	2490	2570	2700	2790	2840	2930	3020	3130
UNTERSTELLTE SOZIALBEITRÄGE	7150	7860	8340	9370	9580	10650	9870	11000
AN PRIVATE HAUSHALTE 4)								
UNTERSTELLTE SOZIALBEITRÄGE	880	940	910	1010	1050	1140	1080	1170
- TATSÄCHLICHE SOZIALBEITRÄGE VON EINPENDLERN								
AUS DER UEBRIGEN WELT	290	310	310	330	350	350	360	390
ARBEITGEBERBEITRÄGE	160	160	170	170	190	180	190	200
ARBEITNEHMERBEITRÄGE	130	150	140	160	160	170	170	190
+ TATSÄCHLICHE SOZIALBEITRÄGE VON AUSPENDLERN								
IN DIE UEBRIGE WELT 5)	40	50	50	50	50	50	50	60
ARBEITGEBERBEITRÄGE	20	20	20	20	20	30	20	30
ARBEITNEHMERBEITRÄGE	20	30	30	30	30	20	30	30
= SOZIALBEITRÄGE DER INLAENDISCHEN								
PRIVATEN HAUSHALTE	100520	106480	108360	114820	117440	123680	126810	132560
TATSÄCHLICHE SOZIALBEITRÄGE	84530	88430	90850	94250	97830	101270	106190	108930
ARBEITGEBERBEITRÄGE	44170	44370	47390	46950	51450	50140	55920	54310
ARBEITNEHMERBEITRÄGE	35320	38060	37560	40740	40360	44180	44000	47930
SONSTIGE BEITRÄGE	5040	6000	5900	6560	6020	6950	6270	6690
UNTERSTELLTE SOZIALBEITRÄGE	15990	18050	17510	20570	19610	22410	20620	23630
DARUNTER: UNTERSTELLTE SOZIALBEITRÄGE FUER								
DIE BEAMTENVERSORGUNG	9110	10720	9320	11710	10100	12070	10760	12980
NETTOZUFUEHRUNGEN ZU RUECK-								
STELLUNGEN FUER BETRIEBLICHE								
RUECKGELDVERPFLICHTUNGEN	3060	3340	4070	4530	5090	5710	5090	5710

1) VORLAEUFIGES ERGEBNIS.

2) EINSCHL. AUSPENDLER ZU ALLIIERTEN STREITKRAEFTEN.

3) EINSCHL. BEITRÄGE ZUR ZUSATZVERSORGUNG DER AUSPENDLER ZU ALLIIERTEN STREITKRAEFTEN.

4) EINSCHL. PRIVATER ORGANISATIONEN OHNE ERWERBSCHARAKTER UND UNTERNEHMEN OHNE EIGENE RECHTSPERSONLICHKEIT.

5) OHNE BEITRÄGE VON AUSPENDLERN ZU ALLIIERTEN STREITKRAEFTEN.

3.12 TATSÄCHLICHE SOZIALBEITRÄGE AN DEN STAAT

MILL. DM

GEGENSTAND DER NACHWEISUNG	1977		1978 1)		1979 1)		1980 1)	
	1. HJ	2. HJ	1. HJ	2. HJ	1. HJ	2. HJ	1. HJ	2. HJ
RENTENVERSICHERUNG DER ARBEITER 2))	21410	24180	22410	25640	24210	27810	26290	29720
BEITRÄGE FÜR GEBIETSANSAESSIGE ARBEITNEHMER ..	20910	23190	21820	24500	23580	26510	25660	28430
ARBEITGEBERBEITRÄGE	10770	11930	11230	12570	12020	13570	13140	14550
ARBEITNEHMERBEITRÄGE	10140	11260	10590	11930	11560	12940	12520	13880
BEITRÄGE FÜR EINPENDLER AUS DER ÜBRIGEN WELT	160	170	160	180	180	180	180	210
ARBEITGEBERBEITRÄGE	80	90	80	90	90	90	90	100
ARBEITNEHMERBEITRÄGE	80	80	80	90	90	90	90	110
SONSTIGE BEITRÄGE	340	820	430	960	450	1120	450	1080
PFLICHTBEITRÄGE DER SELBSTÄNDIGEN	190	210	190	190	200	200	200	200
FREIWILLIGE BEITRÄGE DER SELBSTÄNDIGEN, HAUSFRAUEN U. Ä.	150	610	240	770	250	920	250	880
RENTENVERSICHERUNG DER ANGESTELLTEN 2)	19160	21130	20870	23170	22560	25350	24480	27150
ARBEITGEBERBEITRÄGE	9660	10210	10420	11110	11280	12090	12350	13280
ARBEITNEHMERBEITRÄGE	9280	9750	10010	10690	10860	11670	11860	12790
SONSTIGE BEITRÄGE	220	1170	440	1370	420	1590	270	1080
PFLICHTBEITRÄGE DER SELBSTÄNDIGEN	100	200	180	190	180	200	180	200
FREIWILLIGE BEITRÄGE DER SELBSTÄNDIGEN, HAUSFRAUEN U. Ä.	120	970	260	1180	240	1390	90	880
KNAPPSCHAFTLICHE RENTENVERSICHERUNG	900	1010	930	1030	980	1080	1030	1230
ARBEITGEBERBEITRÄGE	580	650	600	660	630	690	660	790
ARBEITNEHMERBEITRÄGE	320	360	330	370	350	390	370	440
ZUSATZVERSICHERUNG IM ÖFFENTLICHEN DIENST	1370	1670	1430	1720	1540	1790	1540	1900
ARBEITGEBERBEITRÄGE	1350	1650	1410	1700	1540	1790	1540	1900
ARBEITNEHMERBEITRÄGE	20	20	20	20	-	-	-	-
LANDWIRTSCHAFTLICHE ALTERSKASSEN 4)	280	280	270	270	270	260	280	270
GESETZLICHE KRAKENVERSICHERUNG 2)	26100	27790	28170	29690	29630	31890	32390	34540
BEITRÄGE FÜR GEBIETSANSAESSIGE ARBEITNEHMER ..	23480	25010	25110	26630	26530	28770	29040	31200
ARBEITGEBERBEITRÄGE	11790	12560	12630	13390	13340	14460	14580	15650
ARBEITNEHMERBEITRÄGE	11690	12450	12480	13240	13190	14310	14460	15550
BEITRÄGE FÜR EINPENDLER AUS DER ÜBRIGEN WELT	90	100	100	100	100	120	110	120
ARBEITGEBERBEITRÄGE	50	50	50	50	50	60	50	60
ARBEITNEHMERBEITRÄGE	40	50	50	50	50	60	60	60
SONSTIGE BEITRÄGE	2530	2680	2960	2960	3000	3000	3240	3220
PFLICHTBEITRÄGE DER SELBSTÄNDIGEN	270	250	250	250	220	200	220	200
FREIWILLIGE BEITRÄGE DER SELBSTÄNDIGEN, HAUSFRAUEN U. Ä.	2260	2430	2710	2710	2780	2800	3020	3020
GESETZLICHE UNFALLVERSICHERUNG 2)	5940	2310	6810	1920	8050	1420	8670	1540
BEITRÄGE FÜR GEBIETSANSAESSIGE ARBEITNEHMER ..	4910	1910	5660	1600	6900	1210	7420	1310
BEITRÄGE FÜR EINPENDLER AUS DER ÜBRIGEN WELT	20	10	30	10	30	10	40	20
SONSTIGE BEITRÄGE (PFLICHTBEITRÄGE DER SELBSTÄNDIGEN)	1010	390	1120	310	1120	200	1210	210
ARBEITSLOSENVERSICHERUNG 2)	7130	7750	7520	8300	8050	9040	8800	9780
BEITRÄGE FÜR GEBIETSANSAESSIGE ARBEITNEHMER ..	7110	7720	7500	8260	8010	9000	8770	9740
ARBEITGEBERBEITRÄGE	3820	4120	3980	4400	4240	4780	4650	5170
ARBEITNEHMERBEITRÄGE	3290	3600	3520	3860	3770	4220	4120	4570
BEITRÄGE FÜR EINPENDLER AUS DER ÜBRIGEN WELT	20	30	20	40	40	40	30	40
ARBEITGEBERBEITRÄGE	10	10	10	20	20	20	10	20
ARBEITNEHMERBEITRÄGE	10	20	10	20	20	20	20	20
TATSÄCHLICHE SOZIALBEITRÄGE AN DEN STAAT 2)	82290	86120	88410	91740	95290	98640	103480	106130
BEITRÄGE FÜR GEBIETSANSAESSIGE ARBEITNEHMER ..	77630	80490	82890	85560	89680	92120	97670	99880
ARBEITGEBERBEITRÄGE	42890	43050	45940	45450	49950	48590	54340	52650
ARBEITNEHMERBEITRÄGE	34740	37440	36950	40110	39730	43530	43330	47230
BEITRÄGE FÜR EINPENDLER AUS DER ÜBRIGEN WELT	290	310	310	330	350	350	360	390
ARBEITGEBERBEITRÄGE	160	160	170	170	190	180	190	200
ARBEITNEHMERBEITRÄGE	130	150	140	160	160	170	170	190
SONSTIGE BEITRÄGE	4370	5320	5210	5850	5260	6170	5450	5860
PFLICHTBEITRÄGE DER SELBSTÄNDIGEN	1840	1310	2000	1190	1990	1060	2090	1080
FREIWILLIGE BEITRÄGE DER SELBSTÄNDIGEN, HAUSFRAUEN U. Ä.	2530	4010	3210	4660	3270	5110	3360	4780

1) VORLÄUFIGES ERGEBNIS.

2) EINSCHL. BEITRÄGE VON AUSENBLERN ZU ALLIIERTEN STREITKRAFTEN.

3) EINSCHL. DER HUETTENKNAPPSCHAFTLICHEN ZUSATZVERSICHERUNG IM SAARLAND.

4) EINSCHL. SOZIALBEITRÄGE DER ARBEITGEBER ZUR ZUSATZVERSÖRGENSKASSE FÜR ARBEITNEHMER IN DER LAND- UND FORSTWIRTSCHAFT.

3.13 SOZIALE LEISTUNGEN *)

MILL. DM

GEGENSTAND DER NACHWEISUNG	1977		1978 1)		1979 1)		1980 1)	
	1. HJ	2. HJ	1. HJ	2. HJ	1. HJ	2. HJ	1. HJ	2. HJ
SOZIALE LEISTUNGEN VON INLAENDISCHEN SEKTOREN ..	102660	107380	111060	111200	117040	117860	123940	124910
STAAT	94500	98390	102520	101600	107960	107840	114260	114200
SOZIALE LEISTUNGEN IM ZUSAMMENHANG								
MIT TATSAECHLICHEN SOZIALBEITRAEGEN ...	64510	67550	70830	69090	74390	72920	78680	77890
SOZIALE LEISTUNGEN, FUER DIE SOZIAL-								
BEITRAEGE UNTERSTELLT WERDEN	10720	12200	10940	13220	11720	13760	12560	14700
SONSTIGE SOZIALE LEISTUNGEN	19270	18640	20750	19290	21850	21160	23020	21610
GEBIETSKOERPERSCHAFTEN	29690	30500	31380	32150	33260	34550	35250	35930
BUND	15650	16030	16540	16530	17330	17990	17960	18210
SOZIALE LEISTUNGEN, FUER DIE SOZIAL-								
BEITRAEGE UNTERSTELLT WERDEN	3230	3610	3270	3870	3490	4000	3720	4190
SONSTIGE SOZIALE LEISTUNGEN	12420	12420	13270	12660	13840	13990	14240	14020
LAENDER	9960	10010	10470	10860	11250	11490	12290	12260
SOZIALE LEISTUNGEN, FUER DIE SOZIAL-								
BEITRAEGE UNTERSTELLT WERDEN	5770	6620	5910	7240	6370	7570	6850	8180
SONSTIGE SOZIALE LEISTUNGEN	4190	3390	4560	3620	4880	3920	5440	4080
GEMEINDEN	4080	4460	4370	4760	4680	5070	5000	5460
SOZIALE LEISTUNGEN, FUER DIE SOZIAL-								
BEITRAEGE UNTERSTELLT WERDEN	1420	1630	1450	1750	1550	1820	1660	1950
SONSTIGE SOZIALE LEISTUNGEN	2660	2830	2920	3010	3130	3250	3340	3510
SOZIALVERSICHERUNG	64810	67890	71140	69450	74700	73290	79010	78270
SOZIALE LEISTUNGEN IM ZUSAMMENHANG								
MIT TATSAECHLICHEN SOZIALBEITRAEGEN ...	64510	67550	70830	69090	74390	72920	78680	77890
SOZIALE LEISTUNGEN, FUER DIE SOZIAL-								
BEITRAEGE UNTERSTELLT WERDEN	300	340	310	360	310	370	330	380
UNTERNEHMEN MIT EIGENER RECHTSPERSONLICHKEIT	7650	8450	8010	9010	8510	9400	9080	10060
PRODUKTIONSUNTERNEHMEN	5520	6260	5750	6690	6190	7010	6620	7530
SOZIALE LEISTUNGEN, FUER DIE SOZIAL-								
BEITRAEGE UNTERSTELLT WERDEN	5490	6230	5710	6660	6150	6970	6580	7480
SONSTIGE SOZIALE LEISTUNGEN	30	30	40	30	40	40	40	50
KREDITINSTITUTE								
SOZIALE LEISTUNGEN, FUER DIE SOZIAL-								
BEITRAEGE UNTERSTELLT WERDEN	340	370	360	390	380	410	400	440
VERSICHERUNGSUNTERNEHMEN	1790	1820	1900	1930	1940	1980	2060	2090
SELBSTAENDIGE PENSIONSKASSEN								
SOZIALE LEISTUNGEN IM ZUSAMMENHANG								
MIT TATSAECHLICHEN SOZIALBEITRAEGEN ...	670	670	710	710	710	720	770	770
SONSTIGE VERSICHERUNGSUNTERNEHMEN	1120	1150	1190	1220	1230	1260	1290	1320
SOZIALE LEISTUNGEN IM ZUSAMMENHANG								
MIT TATSAECHLICHEN SOZIALBEITRAEGEN ...	980	1000	1040	1050	1070	1080	1110	1130
SOZIALE LEISTUNGEN, FUER DIE SOZIAL-								
BEITRAEGE UNTERSTELLT WERDEN	140	150	150	170	160	180	180	190
UNTERNEHMEN OHNE EIGENE RECHTSPERSONLICHKEIT								
SOZIALE LEISTUNGEN, FUER DIE SOZIAL-								
BEITRAEGE UNTERSTELLT WERDEN	320	320	340	350	360	380	380	400
PRIVATE HAUSHALTE UND PRIVATE ORGANISATIONEN								
OHNE ERWERBSCHARAKTER								
SOZIALE LEISTUNGEN, FUER DIE SOZIAL-								
BEITRAEGE UNTERSTELLT WERDEN	190	220	190	240	210	240	220	250
- SOZIALE LEISTUNGEN AN DIE UEBRIGE WELT	2060	2000	2110	2130	2190	2140	2270	2230
SOZIALE LEISTUNGEN IM ZUSAMMENHANG								
MIT TATSAECHLICHEN SOZIALBEITRAEGEN ...	840	900	900	1030	1000	1000	1100	1110
SONSTIGE SOZIALE LEISTUNGEN	1220	1100	1210	1100	1190	1140	1170	1120
STAAT	2030	1970	2070	2100	2150	2100	2230	2180
GEBIETSKOERPERSCHAFTEN	1190	1070	1170	1070	1150	1100	1130	1070
BUND	150	150	140	170	150	180	170	190
LAENDER	990	850	980	830	950	840	910	800
GEMEINDEN	50	70	50	70	50	80	50	80
SOZIALVERSICHERUNG	840	900	900	1030	1000	1000	1100	1110
UNTERNEHMEN MIT EIGENER RECHTSPERSONLICHKEIT	30	30	40	30	40	40	40	50
+ SOZIALE LEISTUNGEN VON DER UEBRIGEN WELT	170	130	160	150	140	120	140	150
= SOZIALE LEISTUNGEN AN INLAENDISCHE PRIVATE								
HAUSHALTE								
VOM STAAT	100770	105510	109110	109220	114990	115840	121810	122830
GEBIETSKOERPERSCHAFTEN	92470	96420	100450	99500	105810	105740	112030	112020
VERSORGUNG DER KRIEGSGOPFER	28500	29430	30210	31080	32110	33450	34120	34860
KRIEGSSCHADENRENTEN UND SONSTIGE GELDLEI-	4690	5090	4980	4960	5090	5060	5150	5150
STUNGEN IM RAHMEN DES LASTENAUSGLEICHS ..	820	900	820	840	790	830	770	800
LAUFENDE WIEDERGUTMACHTUNGSLEISTUNGEN ..	140	180	150	180	160	160	220	160
KRIEGSGEFANGENEN- UND HAEFTLINGS-								
ENTSCHAEDIGUNGEN U. AE.	40	60	40	60	30	70	40	80
GELDLEISTUNGEN DER ARBEITSLOSEN-								
UND SOZIALHILFE	2560	2720	2810	2950	3010	3170	3250	3440
GESETZLICHES KINDERGELD	7190	6590	7850	7110	8310	8400	8680	8230
OEFFENTLICHE PENSIONEN 2)	9520	10930	9650	11830	10360	12280	11080	13140
BEIHILFEN UND UNTERSTUETZUNGEN IM								
OEFFENTLICHEN DIENST 3)	900	930	980	1030	1050	1110	1150	1180
UEBRIGE SOZIALE LEISTUNGEN	2640	2030	2930	2120	3310	2370	3780	2680
SOZIALVERSICHERUNG	63970	66990	70240	68420	73700	72290	77910	77160
GELDLEISTUNGEN DER								
RENTENVERSICHERUNG DER ARBEITER	27620	30120	30270	30160	31440	31410	32790	32730
RENTENVERSICHERUNG DER ANGESTELLTEN	16680	18550	18860	19050	20050	20270	21320	21160
KNAPPSCHAFTLICHEN RENTENVERSICHERUNG ...	4490	4920	4890	4890	5100	4910	5170	5300
ZUSATZVERSICHERUNG IM OEFFENTL. DIENST ..	1580	1670	1700	1880	1820	2630	1980	2190
LANDWIRTSCHAFTLICHEN ALTERSKASSEN	1140	930	1240	1020	1300	1080	1380	1180
GESETZLICHEN KRANKENVERSICHERUNG	3530	3340	3790	3580	4170	3940	4960	4820
GESETZLICHEN UNFALLVERSICHERUNG	2930	2940	3100	3040	3290	3250	3480	3500
ARBEITSLOSENVERSICHERUNG	5700	4180	6080	4440	6220	4430	6500	5900
OEFFENTLICHE PENSIONEN 2)	280	320	290	340	300	350	310	360
BEIHILFEN UND UNTERSTUETZUNGEN IM								
OEFFENTLICHEN DIENST 3)	20	20	20	20	10	20	20	20
VON UNTERNEHMEN MIT EIGENER RECHTSPERSON-								
LICHKEIT	7620	8420	7970	8980	8470	9360	9040	10010
VON UNTERNEHMEN OHNE EIGENE RECHTSPERSON-								
LICHKEIT	320	320	340	350	360	380	380	400
VON PRIVATEN HAUSHALTEN UND PRIVATEN ORGANI-								
SATIONEN OHNE ERWERBSCHARAKTER	190	220	190	240	210	240	220	250
VON DER UEBRIGEN WELT	170	130	160	150	140	120	140	150
NACHRICHTLICH: OEFFENTLICHE PENSIONEN 2)4)	13380	15500	13570	16700	14560	17310	15550	18520

*) NUR GELDLEISTUNGEN.

1) VORLAEUFIGES ERGEBNIS.

2) EINSCHL. BEIHILFEN UND UNTERSTUETZUNGEN FUER PENSIONAERE SOWIE PENSIONEN FUER EHEMALIGE BEAMTE DER BRUTTO IM HAUSHALT VERBUCHTEN UNTERNEHMEN OHNE EIGENE RECHTSPERSONLICHKEIT (NUR BEI GEBIETSKOERPERSCHAFTEN).

3) OHNE BEIHILFEN UND UNTERSTUETZUNGEN FUER PENSIONAERE.

4) OEFFENTLICHE PENSIONEN VOM STAAT, VON OEFFENTLICHEN UNTERNEHMEN UND VON PRIVATEN ORGANISATIONEN OHNE ERWERBSCHARAKTER.

3.14 EINKOMMEN DER PRIVATEN HAUSHALTE *) UND SEINE VERWENDUNG

MILL. DM

GEGENSTAND DER NACHWEISUNG	1977		1978 1)		1979 1)		1980 1)	
	1. HJ	2. HJ	1. HJ	2. HJ	1. HJ	2. HJ	1. HJ	2. HJ
BRUTTOEINKOMMEN AUS UNSELBSTAENDIGER ARBEIT	321560	348120	340000	374720	366060	403350	396740	433240
SOZIALBEITRAEGE DER ARBEITGEBER	60160	62420	64900	67520	71060	72550	76540	77940
BRUTTOLOHN- UND -GEHALTSUMME	261400	285700	275100	307200	295000	330800	320200	355300
ABZUEGE	75140	89220	77370	93340	82650	99250	93560	109790
LOHNSTEUER 2)3)	39820	51160	39810	52600	42290	55070	49560	61860
SOZIALBEITRAEGE DER ARBEITNEHMER	35320	38060	37560	40740	40360	44180	44000	47930
NETTOLOHN- UND -GEHALTSUMME	186260	196480	197730	213860	212350	231550	226640	245510
+ BRUTTOEINKOMMEN AUS UNTERNEHMERTAEITIGKEIT UND VERMOEGEN OHNE NICHTENTNOMMENE GEWINNE DER UNTERNEHMEN OHNE EIGENE RECHTSPERSONENLICHKEIT .	114050	137510	120840	142320	133790	152980	146860	165260
ENTNOMMENE GEWINNE UND VERMOEGENSEINKOMMEN ...	91330	113980	97450	119200	110520	130120	123990	142260
DIREKTE STEUERN AUF EINKOMMEN AUS UNTERNEHMERTAEITIGKEIT UND VERMOEGEN	20740	22070	21240	21790	21160	21700	20610	21770
SOZIALBEITRAEGE (PFLICHTBEITRAEGE DER SELBSTAENDIGEN)	2350	1860	2530	1750	2590	1680	2740	1750
ABZUEGLICH: SALDO DER UNTERSTELLTEN SOZIALBEITRAEGE UND DER SOZIALEN LEISTUNGEN DER PRIVATEN HAUSHALTE ALS ARBEITGEBER 4)	370	400	380	420	480	520	480	520
UNTERSTELLTE SOZIALBEITRAEGE	690	720	720	770	840	900	860	920
SOZIALE LEISTUNGEN	320	320	340	350	360	380	380	400
- ZINSEN AUF KONSUMENTENSCHULDEN	3670	3840	4000	4220	4480	5310	6210	6930
+ EMPFANGENE LAUFENDE UEBERTRAGUNGEN	113640	119340	123120	124660	130540	132990	139030	141630
SOZIALBEITRAEGE	880	940	910	1010	1050	1140	1080	1170
SOZIALE LEISTUNGEN	100770	105510	109110	109220	114990	115840	121810	122830
SCHADENVERSICHERUNGSLEISTUNGEN	9400	9730	10250	10710	11350	11820	12550	13080
UEBRIGE LAUFENDE UEBERTRAGUNGEN	2590	3160	2850	3720	3150	4190	3590	4550
VOM STAAT	94970	99530	103230	103100	108890	109830	115530	116410
SOZIALE LEISTUNGEN	92470	96420	100450	99500	105810	105740	112030	112020
LAUFENDE UEBERTRAGUNGEN AN PRIVATE ORGANISATIONEN OHNE ERWERBSCHARAKTER	2500	3110	2780	3600	3080	4090	3500	4390
VON UNTERNEHMEN MIT EIGENER RECHTSPERSONENLICHKEIT	17020	18150	18220	19690	19820	21180	21590	23090
SOZIALE LEISTUNGEN	7620	8420	7970	8980	8470	9360	9040	10010
SCHADENVERSICHERUNGSLEISTUNGEN	9400	9730	10250	10710	11350	11820	12550	13080
VON PRIVATEN HAUSHALTEN 4)	1390	1480	1440	1600	1620	1760	1680	1820
SOZIALBEITRAEGE	880	940	910	1010	1050	1140	1080	1170
SOZIALE LEISTUNGEN	510	540	530	590	570	620	600	650
VON DER UEBRIGEN WELT	260	180	230	270	210	220	230	310
SOZIALE LEISTUNGEN	170	130	160	150	140	120	140	150
INTERNATIONALE PRIVATE UEBERTRAGUNGEN	90	50	70	120	70	100	90	160
- GELEISTETE LAUFENDE UEBERTRAGUNGEN	180210	200470	189660	211690	203150	225160	220820	242740
DIREKTE STEUERN	63490	76680	64090	77980	66800	80890	73330	87920
SOZIALBEITRAEGE	100520	106480	108360	114820	117440	123680	126810	132560
SOZIALE LEISTUNGEN	510	540	530	590	570	620	600	650
NETTOPRAEMIIEN FUER SCHADENVERSICHERUNGEN	9700	10060	10560	11080	11460	12240	12850	13420
UEBRIGE LAUFENDE UEBERTRAGUNGEN	5990	6710	6120	7220	6680	7730	7230	8190
AN DEN STAAT	155420	173990	162670	182070	173100	192460	188640	207920
DIREKTE STEUERN	63490	76680	64090	77980	66800	80890	73330	87920
DARUNTER: LOHNSTEUER 3)	41050	53010	41030	54510	43590	57060	51110	64100
STEUERN IM ZUSAMMENHANG MIT DEM PRIVATEN VERBRAUCH	1700	1600	1820	1680	2050	2130	1610	2050
SOZIALBEITRAEGE	89960	95060	96360	101600	103920	108910	112790	117200
SONSTIGE LAUFENDE UEBERTRAGUNGEN	1970	2250	2220	2490	2380	2660	2520	2800
AN UNTERNEHMEN MIT EIGENER RECHTSPERSONENLICHKEIT	19340	20490	21600	23240	24080	25820	25740	27550
SOZIALBEITRAEGE	9440	10430	11040	12160	12420	13580	12890	14130
NETTOPRAEMIIEN FUER SCHADENVERSICHERUNGEN	9700	10060	10560	11080	11460	12240	12850	13420
AN PRIVATE HAUSHALTE 4)	1390	1480	1440	1600	1620	1760	1680	1820
SOZIALBEITRAEGE	880	940	910	1010	1050	1140	1080	1170
SOZIALE LEISTUNGEN	510	540	530	590	570	620	600	650
AN DIE UEBRIGE WELT	4060	4510	3950	4780	4350	5120	4760	5450
SOZIALBEITRAEGE	40	50	50	50	50	50	50	60
INTERNATIONALE PRIVATE UEBERTRAGUNGEN 5) ...	4020	4460	3900	4730	4300	5070	4710	5390
= VERFUEGBARES EINKOMMEN OHNE NICHTENTNOMMENE GEWINNE DER UNTERNEHMEN OHNE EIGENE RECHTSPERSONENLICHKEIT	365370	400660	390300	425790	422760	458850	455600	490460
NETTOLOHN- UND -GEHALTSUMME	186260	196480	197730	213860	212350	231550	226640	245510
ENTNOMMENE GEWINNE UND VERMOEGENSEINKOMMEN ..	91330	113980	97450	119200	110520	130120	123990	142260
EMPFANGENE LAUFENDE UEBERTRAGUNGEN 6)	102130	106820	110740	111030	116840	118040	123850	125140
ABZUEGLICH:	3670	3840	4000	4220	4480	5310	6210	6930
ZINSEN AUF KONSUMENTENSCHULDEN	10680	12780	11620	14080	12470	15550	12670	15520
GELEISTETE LAUFENDE UEBERTRAGUNGEN 7)								
- PRIVATER VERBRAUCH	318940	350620	343000	370910	368500	397860	393930	425580
= ERSPARNIS OHNE NICHTENTNOMMENE GEWINNE DER UNTERNEHMEN OHNE EIGENE RECHTSPERSONENLICHKEIT .	46430	50040	47300	54880	54260	60990	61670	64880
+ EMPFANGENE VERMOEGENSUEBERTRAGUNGEN	9100	10130	9480	10150	9980	11050	9850	11060
VOM STAAT 8)	4780	5440	4040	4140	3400	3760	3170	3660
VON UNTERNEHMEN	4310	4680	5430	6000	6570	7280	6670	7390
VON DER UEBRIGEN WELT	10	10	10	10	10	10	10	10
- GELEISTETE VERMOEGENSUEBERTRAGUNGEN	14540	16160	16050	17340	17490	17800	17870	19160
AN DEN STAAT	1190	1270	920	1160	970	1070	1020	1530
AN UNTERNEHMEN	13210	14750	15000	16030	16360	16570	16650	17420
AN DIE UEBRIGE WELT	140	140	130	150	160	160	200	210
= FINANZIERUNGSSALDO	40990	44010	40730	47690	46750	54240	53650	56780

- *) EINSCHL. PRIVATER ORGANISATIONEN OHNE ERWERBSCHARAKTER.
 1) VORLAEUFIGES ERGEBNIS.
 2) OHNE LOHNSTEUER AUF PENSIONEN.
 3) VOR ABZUG DER ARBEITNEHMERSPARZULAGE.
 4) EINSCHL. PRIVATER ORGANISATIONEN OHNE ERWERBSCHARAKTER UND UNTERNEHMEN OHNE EIGENE RECHTSPERSONENLICHKEIT.
 5) EINSCHL. UEBRIGER LAUFENDER UEBERTRAGUNGEN.
 6) SOZIALE LEISTUNGEN VON GEBIETSKOERPERSCHAFTEN, SOZIALVERSICHERUNG, UNTERNEHMEN, PRIVATEN ORGANISATIONEN OHNE ERWERBSCHARAKTER UND VON DER UEBRIGEN WELT (NACH ABZUG DER LOHNSTEUER AUF PENSIONEN), LFD. UEBERTRAGUNGEN DES STAATES

- AN PRIVATE ORGANISATIONEN OHNE ERWERBSCHARAKTER, INTERNATIONALE PRIVATE UEBERTRAGUNGEN.
 7) NICHTZURECHENBARE STEUERN, FREIWILLIGE SOZIALVERSICHERUNGSBEITRAEGE DER SELBSTAENDIGEN, HAUSFRAUEN U. AE., RUECKERSTATTUNGEN UND SONSTIGE LFD. UEBERTRAGUNGEN AN DEN STAAT, NETTOPRAEMIIEN FUER SCHADENVERSICHERUNGEN ABZUEGLICH SCHADENVERSICHERUNGSLEISTUNGEN, INTERNATIONALE PRIVATE UEBERTRAGUNGEN.
 8) EINSCHL. ARBEITNEHMERSPARZULAGE.

3.15 WIRTSCHAFTLICHE VORGAENGE MIT DER UEBRIGEN WELT

MILL. DM

GEGENSTAND DER NACHWEISUNG	1977		1978 1)		1979 1)		1980 1)	
	1. HJ	2. HJ	1. HJ	2. HJ	1. HJ	2. HJ	1. HJ	2. HJ
IN JEWEILIGEN PREISEN								
AUSFUHR	160970	169600	169000	179070	183010	199440	212930	215630
AUSFUHR VON WAREN UND DIENSTLEISTUNGEN (OHNE ERWERBS- UND VERMOEGENSEINKOMMEN)	152100	159230	158840	167550	171940	185450	199950	199590
WAREN	132000	136430	136440	142040	149190	158070	172240	170350
DIENSTLEISTUNGEN	20100	22800	22400	25510	22750	27380	27710	29240
ERWERBS- UND VERMOEGENSEINKOMMEN VON DER UEBRIGEN WELT	8870	10370	10160	11520	11070	13990	12980	16040
- EINFUHR	146290	154780	150000	160820	172340	197740	212420	218540
EINFUHR VON WAREN UND DIENSTLEISTUNGEN (OHNE ERWERBS- UND VERMOEGENSEINKOMMEN)	137360	144580	141370	152090	162460	186600	199990	204800
WAREN	111670	113070	113580	116710	130790	147100	164800	162650
DIENSTLEISTUNGEN	25690	31510	27790	35380	31670	39500	35190	42150
ERWERBS- UND VERMOEGENSEINKOMMEN AN DIE UEBRIGE WELT	8930	10200	8630	8730	9880	11140	12430	13740
= AUSSENBEITRAG (SALDO AUS AUSFUHR UND EINFUHR)	14680	14820	19000	18250	10670	1700	510	-2910
SALDO DER WAREN- UND DIENSTLEISTUNGSUMSAETZE (OHNE ERWERBS- UND VERMOEGENSEINKOMMEN)	14740	14650	17470	15460	9480	-1150	-40	-5210
SALDO DER WARENUMSAETZE	20330	23360	22860	25330	18400	10970	7440	7700
SALDO DER DIENSTLEISTUNGSUMSAETZE	-5590	-8710	-5390	-9870	-8920	-12120	-7480	-12910
SALDO DER ERWERBS- UND VERMOEGENSEINKOMMEN ...	-60	170	1530	2790	1190	2850	550	2300
+ LAUFENDE UEBERTRAGUNGEN VON DER UEBRIGEN WELT ..	4200	3760	4010	6080	4330	5220	4190	4730
- LAUFENDE UEBERTRAGUNGEN AN DIE UEBRIGE WELT	13320	13710	14670	14020	15630	15490	16270	16090
= SALDO DER LAUFENDEN EINNAHMEN UND AUSGABEN	5560	4870	8340	10310	-630	-8570	-11570	-14270
+ VERMOEGENSUEBERTRAGUNGEN VON DER UEBRIGEN WELT ..	60	80	10	70	10	70	10	50
- VERMOEGENSUEBERTRAGUNGEN AN DIE UEBRIGE WELT ...	940	460	910	400	880	1320	2460	1440
= FINANZIERUNGSSALDO	4680	4490	7440	9980	-1500	-9820	-14020	-15660
AUSSENBEITRAG (SALDO AUS AUSFUHR UND EINFUHR)	14680	14820	19000	18250	10670	1700	510	-2910
SALDO DER LAUFENDEN UEBERTRAGUNGEN	-9120	-9950	-10660	-7940	-11300	-10270	-12080	-11360
SALDO DER VERMOEGENSUEBERTRAGUNGEN	-880	-380	-900	-330	-870	-1250	-2450	-1390

IN PREISEN VON 1970

AUSFUHR	114830	120070	119570	124850	125590	132130	136550	135440
AUSFUHR VON WAREN UND DIENSTLEISTUNGEN (OHNE ERWERBS- UND VERMOEGENSEINKOMMEN)	108970	113410	113040	117670	118740	123790	128940	126420
WAREN	95170	98130	98140	101140	104430	107410	112780	109950
DIENSTLEISTUNGEN	13800	15280	14900	16530	14310	16380	16160	16470
ERWERBS- UND VERMOEGENSEINKOMMEN VON DER UEBRIGEN WELT	5860	6660	6530	7180	6850	8340	7610	9020
- EINFUHR	100460	107440	105800	112920	116920	126360	127750	129830
EINFUHR VON WAREN UND DIENSTLEISTUNGEN (OHNE ERWERBS- UND VERMOEGENSEINKOMMEN)	94490	100810	100210	107460	110770	119670	120410	122040
WAREN	76910	79750	82230	85220	91130	96220	100410	98910
DIENSTLEISTUNGEN	17580	21060	17980	22240	19640	23450	20000	23130
ERWERBS- UND VERMOEGENSEINKOMMEN AN DIE UEBRIGE WELT	5970	6630	5590	5460	6150	6690	7340	7790
= AUSSENBEITRAG (SALDO AUS AUSFUHR UND EINFUHR)	14370	12630	13770	11930	8670	5770	8800	5610
SALDO DER WAREN- UND DIENSTLEISTUNGSUMSAETZE (OHNE ERWERBS- UND VERMOEGENSEINKOMMEN)	14480	12600	12830	10210	7970	4120	8530	4380
SALDO DER WARENUMSAETZE	18260	18380	15910	15920	13300	11190	12370	11040
SALDO DER DIENSTLEISTUNGSUMSAETZE	-3780	-5780	-3080	-5710	-5330	-7070	-3840	-6660
SALDO DER ERWERBS- UND VERMOEGENSEINKOMMEN ...	-110	30	940	1720	700	1650	270	1230

1) VORLAEUFIGES ERGEBNIS.

3.16 EINWOHNER, ERWERBSTAETIGE UND BESCHAEFFTIGTE ARBEITNEHMER

DURCHSCHNITT IN 1000

GEGENSTAND DER NACHWEISUNG	1977		1978 1)		1979 1)		1980 1)	
	1. HJ	2. HJ	1. HJ	2. HJ	1. HJ	2. HJ	1. HJ	2. HJ
WOHNBEVOELKERUNG (EINWOHNER)	61418	61383	61328	61325	61322	61397	61499	61623
ERWERBSPERSONEN	26030	26117	26139	26307	26358	26540	26600	26768
- ARBEITSLOSE	1090	969	1072	914	966	786	887	891
= ERWERBSTAETIGE INLAENDER	24940	25148	25067	25393	25392	25754	25713	25877
SELBST- UND MITHELFFENDE FAMILIENANGEHOERIGE ..	3717	3677	3646	3604	3579	3551	3514	3484
BESCHAEFFTIGTE ARBEITNEHMER	21223	21471	21421	21789	21813	22203	22199	22393
+ IM INLAND ERWERBSTAETIGE EINPENDLER	78	78	78	78	78	78	78	78
- IN DER UEBRIGEN WELT ERWERBSTAETIGE AUSPENDLER ..	130	129	128	127	132	132	132	132
= ERWERBSTAETIGE IM INLAND	24888	25097	25017	25344	25338	25700	25659	25823
DARUNTER: BESCHAEFFTIGTE ARBEITNEHMER IM INLAND ..	21171	21420	21371	21740	21759	22149	22145	22339

1) VORLAEUFIGES ERGEBNIS.

4 STANDARDTABELLEN MIT VIERTELJAHRESZAHLEN

4.1 BRUTTOINLANDSPRODUKT, BRUTTOWERTSCHOEPFUNG NACH ZUSAMMENGEFASSTEN WIRTSCHAFTSBEREICHEN

IN JEWEILIGEN PREISEN

MILL. DM

VIERTELJAHR 1)	BRUTTO- INLANDS- PRODUKT 2)	BRUTTOWERTSCHOEPFUNG					
		INSGESAMT 3)	LAND- UND FORST- WIRTSCHAFT, FISCHEREI	WARENPRODU- ZIERENDES GEWERBE	HANDEL UND VERKEHR	DIENTST- LEISTUNGS- UNTERNEHMEN	STAAT, PRIVATE HAUSHALTE 4)
1968 1. VJ	119400	116640	2770	62620	19960	22070	13090
2. VJ	128660	125500	2900	68250	22190	22640	13200
3. VJ	141910	138520	13080	70290	22790	23120	13530
4. VJ	144930	141190	3750	77150	24940	23710	15230
1969 1. VJ	131660	128150	2910	69230	21600	25210	14180
2. VJ	142890	139620	3060	76990	23840	25750	14740
3. VJ	157700	154410	13570	79910	24770	26490	14870
4. VJ	164700	160420	4030	88310	27330	27430	18320
1970 1. VJ	149350	144750	3250	78930	23860	28160	16450
2. VJ	166560	162030	3380	90770	26710	28730	18050
3. VJ	178140	173660	12480	91790	27810	30140	17490
4. VJ	184700	179710	3960	99220	30320	31290	20550
1971 1. VJ	170600	165610	3230	89770	26750	32170	20280
2. VJ	183980	179200	3250	98490	29580	33820	20510
3. VJ	196890	192060	13550	99130	30990	34760	20640
4. VJ	203410	198310	4430	105950	33630	36020	24960
1972 1. VJ	188270	183190	3710	96700	29990	37570	22670
2. VJ	200510	195280	3480	105570	32090	38600	22960
3. VJ	212410	207240	14770	104590	33390	39250	23220
4. VJ	224800	219010	4850	116050	37360	40290	28000
1973 1. VJ	211520	205830	3230	108860	33630	42600	25830
2. VJ	223560	217780	3540	116970	35640	43610	26080
3. VJ	234970	229390	16680	115270	35280	44740	26250
4. VJ	248550	242090	5620	125910	39190	46050	34180
1974 1. VJ	227270	221120	3860	115220	34540	47720	29350
2. VJ	240360	233580	3730	123650	36670	49080	30430
3. VJ	254350	247510	14030	125040	38310	50770	30230
4. VJ	265150	258010	5410	131160	40700	50700	39670
1975 1. VJ	237430	230600	4160	116480	37040	51870	31430
2. VJ	252570	245590	4280	123400	39370	54900	34230
3. VJ	261820	255090	15450	121150	40180	56540	33020
4. VJ	282210	274570	6890	136390	44610	55230	42440
1976 1. VJ	257610	249890	4350	126590	40500	57120	33350
2. VJ	274710	266440	4280	135350	42570	60080	35920
3. VJ	283710	275590	16880	131120	43570	60640	35170
4. VJ	306790	298100	7260	148270	48750	60370	44990
1977 1. VJ	277120	268770	4670	137030	43280	61600	35350
2. VJ	291340	282480	4740	141100	45540	64910	38670
3. VJ	304550	295720	16540	141250	46860	66470	37980
4. VJ	327480	318550	7530	156810	51820	66630	48020
1978 1. VJ	292360	283110	4830	141650	45980	66550	38030
2. VJ	313310	303630	4930	154040	48960	70120	39450
3. VJ	328960	319490	16870	153470	49670	72750	41690
4. VJ	351750	341540	7780	168910	54690	72460	51600
1979 1. VJ	316900	306980	4400	156160	49210	72390	40920
2. VJ	341710	330660	4870	168690	53220	76400	43160
3. VJ	355690	344130	15790	167870	54460	78930	44280
4. VJ	382060	369440	7530	184420	59520	79020	55120
1980 1. VJ	349070	336290	4840	171900	54150	78910	43610
2. VJ	365080	351510	4940	177500	54910	83970	47430
3. VJ	380750	367910	15620	178210	56930	87150	48040
4. VJ	399750	385890	6820	188950	61210	86350	59890

FUSSNOTEN SIEHE S. 96.

4.1 BRUTTOINLANDSPRODUKT, BRUTTOWERTSCHOEPFUNG NACH ZUSAMMENGEFASSTEN WIRTSCHAFTSBEREICHEN

IN PREISEN VON 1970

MILL. DM

VIERTELJAHR 1)	BRUTTO- INLANDS- PRODUKT 2)	BRUTTOWERTSCHOEPFUNG					
		INSGESAMT 3)	LAND- UND FORST- WIRTSCHAFT, FISCHEREI	WARENPRODU- ZIERENDES GEWERBE	HANDEL UND VERKEHR	DIENTST- LEISTUNGS- UNTERNEHMEN	STAAT, PRIVATE HAUSHALTE 4)
1968 1. VJ	133470	130710	3040	69010	20790	26030	16600
2. VJ	144220	140880	3370	75670	23430	26420	16710
3. VJ	158010	154380	14090	78100	23740	26980	16750
4. VJ	158270	154260	3600	85100	26180	26940	16930
1969 1. VJ	144140	140320	2920	75920	22690	27450	16980
2. VJ	156070	152430	3160	84280	25260	27880	17130
3. VJ	169570	165960	12970	86720	26240	28760	17210
4. VJ	170680	165820	3480	92800	28470	28660	17530
1970 1. VJ	153440	148860	2980	80620	24530	28930	17860
2. VJ	168350	163830	3320	91720	27130	29240	18120
3. VJ	177940	173440	13180	90990	27070	30030	18160
4. VJ	179020	174020	3590	97380	29970	30120	18400
1971 1. VJ	162750	157800	3200	86270	25390	30380	18630
2. VJ	172220	167410	3340	92760	27600	30590	18800
3. VJ	182980	178070	13550	92380	27930	31500	18840
4. VJ	182730	177450	3700	98280	30270	31750	19190
1972 1. VJ	168720	163390	3150	88700	26290	32220	19440
2. VJ	177980	172550	3060	95680	27920	32630	19660
3. VJ	187920	182640	13400	94420	28320	33500	19700
4. VJ	191660	185870	3630	103500	31320	33450	20020
1973 1. VJ	179840	174110	3320	95720	27680	33800	20330
2. VJ	187250	181580	3590	100750	29060	34110	20490
3. VJ	196450	191100	14800	99110	28700	34910	20560
4. VJ	198300	192620	4080	107460	31920	34590	20840
1974 1. VJ	183630	178600	3490	97550	28040	34950	21170
2. VJ	189290	183790	3740	100920	29160	35070	21350
3. VJ	198150	192640	14670	98650	28970	35950	21450
4. VJ	194880	189090	4160	102830	30660	35690	21660
1975 1. VJ	176950	171300	3410	88920	27290	36320	21810
2. VJ	184270	178450	3380	94110	28710	36670	21970
3. VJ	192360	186810	13720	92540	28470	37080	22080
4. VJ	198220	192040	4450	103410	31450	36930	22220
1976 1. VJ	185720	179280	3450	94260	28840	37930	22150
2. VJ	194750	188050	3660	100500	30130	38510	22280
3. VJ	201700	195180	12440	98660	30110	39070	22400
4. VJ	208420	201320	4680	109220	33130	38500	22450
1977 1. VJ	193380	186730	3390	99270	30080	39690	22410
2. VJ	199630	192440	3550	102350	31390	40110	22580
3. VJ	207640	200500	13650	100300	31340	40800	22670
4. VJ	213930	206590	5200	110760	34310	40750	22820
1978 1. VJ	196330	188990	3300	98340	31320	41410	23050
2. VJ	207330	199580	3540	105780	33200	42120	23200
3. VJ	215390	207900	14610	103080	32860	42810	23330
4. VJ	221790	213660	5610	114080	35710	42860	23560
1979 1. VJ	205050	197220	3250	102650	33340	43660	23760
2. VJ	217750	209480	3580	111320	35480	44360	23960
3. VJ	224540	216660	13820	108990	34600	44910	24030
4. VJ	231890	223340	5400	120560	37220	44890	24260
1980 1. VJ	217890	209430	3610	110650	34880	45640	24360
2. VJ	220540	211810	3750	111640	35100	46100	24540
3. VJ	227320	218990	13960	108460	35080	46600	24660
4. VJ	230250	221590	5150	116860	37200	46610	24860

1) AB 1978 VORLAEUFIGES ERGEBNIS.

2) DAS BRUTTOINLANDSPRODUKT ERGIBT SICH AUS DER BRUTTOWERTSCHOEPFUNG INSGESAMT ZUZUEGLICH DER EINFUHRABGABEN, DIE VOM STAAT ODER VON INSTITUTIONEN DER EUROPÄISCHEN GEMEINSCHAFTEN AUF EINGEFUEHRTE GUETER ERHOBEN WERDEN.

3) BEREINIGTE BRUTTOWERTSCHOEPFUNG = SUMME DER BRUTTO-

WERTSCHOEPFUNG DER WIRTSCHAFTSBEREICHE NACH ABZUG DER UNTERSTELLTEN ENTGELTE FUER BANK-DIENSTLEISTUNGEN UND DES VORSTEUERABZUGS AN UMSATZSTEUER AUF INVESTITIONEN (BIS 1973 GEKUERZT UM INVESTITIONSSTEUER).

4) EINSCHL. PRIVATER ORGANISATIONEN OHNE ERWERBSCHARAKTER.

4.2 VERWENDUNG DES SOZIALPRODUKTS

IN JEWEILIGEN PREISEN

MILL. DM

VIERTELJAHR 1)	BRUTTO- SOZIAL- PRODUKT	PRIVATER VERBRAUCH	STAATS- VERBRAUCH	ANLAGEINVESTITIONEN			VORRATS- VER- ÄNDERUNG	AUSSEN- BEITRAG	NACHRICHTLICH	
				ZUSAMMEN	AUSRUE- STUNGEN	BAUTEN			AUSFUHR	EINFUHR
1968 1. VJ	119500	66800	18880	22800	8680	14120	6200	4820	27700	22880
2. VJ	128800	74100	19380	30670	10680	19990	800	3850	27890	24040
3. VJ	141600	74830	20470	31470	10700	20770	11300	3530	29940	26410
4. VJ	145300	85030	24940	35180	13390	21790	-7400	7550	34530	26980
1969 1. VJ	131600	73720	21050	25510	11160	14350	8200	3120	30360	27240
2. VJ	143300	81090	22110	35410	13210	22200	300	4390	34360	29970
3. VJ	158000	82540	22530	37850	13590	24260	10800	4280	34950	30670
4. VJ	164800	93480	28600	40820	16640	24180	-3900	5800	37410	31610
1970 1. VJ	149000	81450	23220	30460	14430	16030	11400	2470	34190	31720
2. VJ	166800	89750	26230	45280	17070	28210	2100	3440	37960	34520
3. VJ	178000	91700	26180	47150	16900	30250	10300	2670	38150	35480
4. VJ	185200	104650	32480	50800	20030	30770	-8400	5670	42390	36720
1971 1. VJ	171500	91200	29500	39410	17550	21860	6800	4590	40740	36150
2. VJ	184400	100460	30760	52500	19930	32570	-2900	3580	41460	37880
3. VJ	196700	101600	31040	52020	17880	34140	8700	3340	42460	39120
4. VJ	203400	114570	37940	55670	21010	34660	-8800	4020	43660	39640
1972 1. VJ	188600	102000	33210	44060	17600	26460	5200	4130	42030	37900
2. VJ	201000	108700	34130	55600	19490	36110	-1200	3770	44730	40960
3. VJ	212400	111910	34390	54720	18230	36490	8500	2880	44740	41860
4. VJ	225200	125140	42300	59960	21430	38530	-9900	7700	51830	44130
1973 1. VJ	211600	113270	37700	48260	18520	29740	6500	5870	49170	43300
2. VJ	223900	121700	38450	59320	20320	39000	-2800	7230	52510	45280
3. VJ	235300	121690	39190	57270	18570	38700	10400	6750	53590	46840
4. VJ	249300	135020	51360	60590	22350	38240	-6900	9230	59450	50220
1974 1. VJ	227000	120400	42500	46790	16820	29970	5700	11610	64220	52610
2. VJ	240400	129900	45210	55870	19030	36840	-100	9520	68160	58640
3. VJ	253500	132270	46220	55020	18690	36330	12900	7090	70660	63570
4. VJ	266000	144980	60090	58710	21930	36780	-13000	15220	73150	57930
1975 1. VJ	237400	130330	46820	44380	17190	27190	6400	9470	64490	55020
2. VJ	252100	142870	51650	54170	20420	33750	-2900	6310	67460	61150
3. VJ	262200	144580	51740	54460	19580	34880	7600	3820	66890	63070
4. VJ	283200	159640	65080	61530	25130	36400	-12400	9350	73840	64490
1976 1. VJ	257900	144090	51170	46510	19750	26760	8600	7530	72640	65110
2. VJ	275400	153990	54070	59960	23130	36830	400	6980	76750	69770
3. VJ	284600	154430	53820	58330	20690	37640	14000	4020	78510	74490
4. VJ	307100	171080	68130	67090	27110	39980	-9300	10100	84150	74050
1977 1. VJ	276900	153650	53200	51780	21430	30350	11100	7170	78880	71710
2. VJ	291500	165290	56860	63140	24640	38500	-1300	7510	82090	74580
3. VJ	303800	167250	57090	63030	24000	39030	15300	1130	81020	79890
4. VJ	328400	183370	72230	71010	29820	41190	-11900	13690	88580	74890
1978 1. VJ	293100	165810	57610	53400	23210	30190	6400	9880	82670	72790
2. VJ	314100	177190	59620	69370	26980	42390	-1200	9120	86330	77210
3. VJ	330100	178010	62300	70450	27170	43280	14100	5240	86000	80760
4. VJ	353400	192900	77600	79790	33020	46770	-9900	13010	93070	80060
1979 1. VJ	317800	176980	62130	58090	26480	31610	12700	7900	89760	81860
2. VJ	342000	191520	65970	80540	30260	50280	1200	2770	93250	90480
3. VJ	356300	189310	67240	82300	30380	51920	20500	-3050	96170	99220
4. VJ	384300	208550	83240	93460	36600	56860	-5700	4750	103270	98520
1980 1. VJ	348500	193250	67050	72300	29110	43190	15200	700	106690	105990
2. VJ	366200	200680	72760	89250	32200	57050	3700	-190	106240	106430
3. VJ	380800	204080	73880	90980	32360	58620	17600	-5740	104840	110580
4. VJ	402000	221500	89710	98460	38500	59960	-10500	2830	110790	107960

FUSSNOTEN SIEHE S. 98.

4.2 VERWENDUNG DES SOZIALPRODUKTS

IN PREISEN VON 1970

MILL. DM

VIERTELJAHR 1)	BRUTTO- SOZIAL- PRODUKT	PRIVATER VERBRAUCH	STAATS- VERBRAUCH	ANLAGEINVESTITIONEN			VORRATS- VER- ÄNDERUNG	AUSSEN- BEITRAG	NACHRICHTLICH	
				ZUSAMMEN	AUSRUE- STUNGEN	BAUTEN			AUSFUHR	EINFUHR
1968 1. VJ	133600	71060	22890	26980	9410	17570	6300	6370	29700	23330
2. VJ	144400	78570	23460	36480	11650	24830	800	5090	29890	24800
3. VJ	157700	78650	24280	37170	11630	25540	12900	4700	32030	27330
4. VJ	158700	89110	27740	41170	14560	26610	-8500	9180	36820	27640
1969 1. VJ	144100	76930	24240	29530	12040	17490	8800	4600	31920	27320
2. VJ	156500	84450	24980	40550	14240	26310	400	6120	35950	29830
3. VJ	169900	85220	25420	42490	14550	27940	11300	5470	36090	30620
4. VJ	170800	95810	28730	44160	17290	26870	-4300	6400	38450	32050
1970 1. VJ	153100	82540	24700	31550	14680	16870	11200	3110	34790	31680
2. VJ	168600	90240	26310	45530	17250	28280	2800	3720	38220	34500
3. VJ	177800	91330	26740	46820	16870	29950	10600	2310	37870	35560
4. VJ	179500	103440	30360	49790	19630	30160	-9200	5110	41810	36700
1971 1. VJ	163600	88110	27160	37610	16760	20850	6600	4120	39420	35300
2. VJ	172600	95900	28180	48480	18920	29560	-2800	2840	40000	37160
3. VJ	182800	95930	28300	47730	16940	30790	9000	1840	40630	38790
4. VJ	182700	106860	31310	51050	19820	31230	-8900	2380	41910	39530
1972 1. VJ	169000	93420	28750	40180	16560	23620	4400	2250	39690	37440
2. VJ	178400	98720	29570	49600	18260	31340	-1000	1510	42250	40740
3. VJ	187900	100050	29370	48470	16970	31500	8800	1210	42020	40810
4. VJ	192000	110050	32580	53050	19960	33090	-9800	6120	48300	42180
1973 1. VJ	179900	97550	30250	42320	17090	25230	4900	4880	45380	40500
2. VJ	187500	103050	30650	50200	18460	31740	-2200	5800	47640	41840
3. VJ	196700	101500	31020	48200	16820	31380	10400	5580	47380	41800
4. VJ	198900	110380	34930	50950	19930	31020	-7000	9640	51590	41950
1974 1. VJ	183400	96890	30980	38560	14730	23830	4100	12870	52290	39420
2. VJ	189300	102820	32120	44410	16280	28130	-300	10250	53610	43360
3. VJ	197500	102740	32800	43390	15690	27700	11700	6870	53660	46790
4. VJ	195500	111340	36410	46250	18200	28050	-11100	12600	55170	42570
1975 1. VJ	176900	98660	32100	34750	13910	20840	4800	6590	47910	41320
2. VJ	183900	106320	33850	41690	16140	25550	-2500	4540	50170	45630
3. VJ	192600	105780	34570	41830	15420	26410	6900	3520	49370	45850
4. VJ	198900	115790	37730	47100	19660	27440	-10200	8480	54530	46050
1976 1. VJ	185900	103590	34050	35380	15250	20130	6100	6780	53160	46380
2. VJ	195200	109370	34410	44820	17580	27240	300	6300	55420	49120
3. VJ	202300	108410	34580	43340	15820	27520	11300	4670	56150	51480
4. VJ	208600	119640	37970	49660	20700	28960	-7500	8830	60510	51680
1977 1. VJ	193200	106380	33920	38100	16100	22000	7700	7100	56640	49540
2. VJ	199700	113140	34380	45710	18360	27350	-800	7270	58190	50920
3. VJ	207100	112990	34880	45300	17940	27360	11900	2030	57430	55400
4. VJ	214500	123790	38580	50830	22310	28520	-9300	10600	62640	52040
1978 1. VJ	196800	111590	35480	37830	17130	20700	4200	7700	58750	51050
2. VJ	207800	118070	35970	48390	19740	28650	-700	6070	60820	54750
3. VJ	216100	117440	36160	48310	19810	28500	10400	3790	60080	56290
4. VJ	222800	127280	40160	54520	24130	30390	-7300	8140	64770	56630
1979 1. VJ	205600	116030	36570	39480	19140	20340	8100	5420	62350	56930
2. VJ	217900	123490	37690	52770	21640	31130	700	3250	63240	59990
3. VJ	224900	119570	37250	52910	21650	31260	14700	470	64020	63550
4. VJ	233200	131040	41090	59770	26060	33710	-4000	5300	68110	62810
1980 1. VJ	217500	120410	37470	45300	20340	24960	9400	4920	69180	64260
2. VJ	221200	122460	38780	53880	22160	31720	2200	3880	67370	63490
3. VJ	227300	122430	38660	54380	22180	32200	12000	-170	65970	66140
4. VJ	231500	132190	41410	59020	26370	32650	-6900	5780	69470	63690

1) AB 1978 VORLAEUFIGES ERGEBNIS.

2) EINSCHL. ERWERBS- UND VERMOEGENSEINKOMMEN.

4.3 BRUTTOINLANDSPRODUKT, EINKOMMEN AUS UNSELBSTAENDIGER ARBEIT, ERWERBSTAETIGE UND BESCHAEFTIGTE ARBEITNEHMER IM INLAND

VIERTELJAHR 1)	BRUTTOINLANDSPRODUKT IN PREISEN VON 1970		ERWERBSTAETIGE	EINKOMMEN AUS UNSELBSTAENDIGER ARBEIT 3)		BESCHAEFFTIGTE ARBEITNEHMER
	INSGESAMT	JE ERWERBSTAETIGEN		INSGESAMT	JE BESCHAEFFTIGTEN ARBEITNEHMER MONATLICH	
1968 1. VJ	79	82	25497	61060	985	20660
2. VJ	85	88	25737	67360	1073	20926
3. VJ	93	95	26024	69030	1082	21258
4. VJ	93	95	26098	73040	1139	21372
1969 1. VJ	85	87	25952	67530	1058	21276
2. VJ	92	93	26162	75420	1167	21536
3. VJ	100	101	26410	77080	1177	21830
4. VJ	101	101	26436	84550	1287	21904
1970 1. VJ	90	92	26260	79460	1217	21770
2. VJ	99	99	26542	89960	1357	22096
3. VJ	105	104	26770	91630	1365	22372
4. VJ	105	105	26708	99060	1477	22354
1971 1. VJ	96	96	26483	93180	1403	22141
2. VJ	101	101	26631	101320	1514	22313
3. VJ	108	107	26812	102920	1524	22514
4. VJ	108	107	26630	109660	1636	22346
1972 1. VJ	99	100	26385	102490	1544	22121
2. VJ	105	105	26541	111040	1659	22305
3. VJ	111	110	26741	111850	1654	22535
4. VJ	113	113	26653	122410	1815	22479
1973 1. VJ	106	106	26516	116040	1730	22358
2. VJ	110	110	26626	125960	1868	22476
3. VJ	116	115	26788	126210	1858	22642
4. VJ	117	116	26662	140320	2077	22524
1974 1. VJ	108	109	26314	127210	1909	22214
2. VJ	112	113	26242	140600	2115	22164
3. VJ	117	118	26198	138650	2087	22146
4. VJ	115	118	25866	153220	2338	21844
1975 1. VJ	104	109	25374	134160	2091	21390
2. VJ	109	114	25230	146400	2293	21286
3. VJ	113	119	25288	142570	2224	21365
4. VJ	117	123	25172	159220	2495	21275
1976 1. VJ	109	117	24914	141620	2241	21064
2. VJ	115	122	24934	156950	2477	21118
3. VJ	119	126	25110	153410	2399	21320
4. VJ	123	130	25174	173250	2695	21430
1977 1. VJ	114	122	24876	152150	2398	21149
2. VJ	118	126	24902	168900	2656	21195
3. VJ	122	130	25071	163280	2546	21380
4. VJ	126	133	25123	184280	2862	21460
1978 1. VJ	116	123	24984	161250	2521	21323
2. VJ	122	130	25050	178210	2773	21419
3. VJ	127	133	25280	176040	2708	21669
4. VJ	131	137	25409	198140	3028	21812
1979 1. VJ	121	127	25296	173270	2660	21714
2. VJ	128	134	25380	192220	2938	21808
3. VJ	132	137	25636	188500	2847	22073
4. VJ	137	141	25764	214210	3213	22225
1980 1. VJ	128	133	25639	188120	2835	22118
2. VJ	130	134	25679	207970	3127	22172
3. VJ	134	138	25824	203770	3042	22331
4. VJ	136	140	25822	228900	3414	22347

1) AB 1978 VORLAEUFIGES ERGEBNIS.
2) VIERTELJAHRESDURCHSCHNITT.

3) IM INLAND ENTSTANDENE EINKOMMEN AUS
UNSELBSTAENDIGER ARBEIT.

