

Bevölkerung und Erwerbstätigkeit

Struktur der sozialversicherungspflichtig Beschäftigten

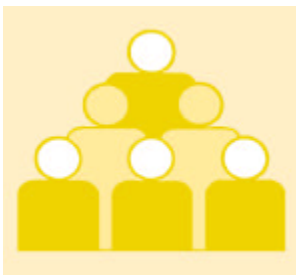

2002

Erscheinungsfolge: jährlich
Erschienen im Dezember 2003

Fachliche Informationen zu diesem Produkt können Sie direkt beim Statistischen Bundesamt erfragen.
Gruppe III D
Telefon: 06 11 / 75 - 25 98 oder 22 88
Telefax: 06 11 / 72 39 52
E-Mail: alois.bruckmeier@destatis.de oder erwerbstätigkeit@destatis.de

© Statistisches Bundesamt, Wiesbaden 2003

Für nichtgewerbliche Zwecke sind Vervielfältigung und unentgeltliche Verbreitung, auch auszugsweise, mit Quellenangabe gestattet. Die Verbreitung, auch auszugsweise, über elektronische Systeme/Datenträger bedarf der vorherigen Zustimmung. Alle übrigen Rechte vorbehalten.

Inhalt

Vorbemerkung

Textteil

Methodische Erläuterungen

- Grundlagen und Inhalt der Beschäftigtenstatistik
- Von der Meldung des Arbeitgebers zur Statistik
- Definitionen von Begriffen und Merkmalen

Schaubilder

- Entwicklung der sozialversicherungspflichtig Beschäftigten am Arbeitsort zum 30. Juni
- Entwicklung der sozialversicherungspflichtig Beschäftigten am Arbeitsort jeweils zum Quartalsende

Tabellenteil: 31.03.2002

Sozialversicherungspflichtig Beschäftigte am Arbeitsort

- 1 Strukturdaten über sozialversicherungspflichtig Beschäftigte am 31.03.2002
- 2 Sozialversicherungspflichtig Beschäftigte am 31.03.2002 nach Ländern und zusammengefassten Wirtschaftsabschnitten
- 3 Sozialversicherungspflichtig Beschäftigte am 31.03.2002 nach Ländern, Arbeitern/Angestellten und Vollzeit-/Teilzeitbeschäftigten
- 4 Sozialversicherungspflichtig Beschäftigte am 31.03.2002 nach Wirtschaftsabschnitten und -unterabschnitten, Geschlecht, Stellung im Beruf sowie nach deutschen und ausländischen Beschäftigten
- 5 Sozialversicherungspflichtig Beschäftigte am 31.03.2002 nach Wirtschaftsabschnitten und -unterabschnitten, Teilzeitbeschäftigung und Stellung im Beruf
- 6 Ausländische sozialversicherungspflichtig Beschäftigte am 31.03.2002 nach Staatsangehörigkeit und Ländern

Tabellenteil: 30.06.2002

Sozialversicherungspflichtig Beschäftigte am Arbeitsort

- 1 Strukturdaten über sozialversicherungspflichtig Beschäftigte am 30.06.2002
- 2 Sozialversicherungspflichtig Beschäftigte am 30.06.2002 nach Ländern und zusammengefassten Wirtschaftsabschnitten
- 3 Sozialversicherungspflichtig Beschäftigte am 30.06.2002 nach Ländern, Arbeitern/Angestellten und Vollzeit-/Teilzeitbeschäftigten
- 4 Sozialversicherungspflichtig Beschäftigte am 30.06.2002 nach Wirtschaftsabschnitten und -unterabschnitten, Geschlecht, Stellung im Beruf sowie nach deutschen und ausländischen Beschäftigten
- 5 Sozialversicherungspflichtig Beschäftigte am 30.06.2002 nach Wirtschaftsabschnitten und -unterabschnitten, Teilzeitbeschäftigung und Stellung im Beruf
- 6 Ausländische sozialversicherungspflichtig Beschäftigte am 30.06.2002 nach Staatsangehörigkeit und Ländern
- 7 Sozialversicherungspflichtig Beschäftigte am 30.06.2002 nach Stellung im Beruf, zusammengefassten Wirtschaftsabschnitten und Altersgruppen

- 8 Sozialversicherungspflichtig Beschäftigte am 30.06.2002 nach Berufsbereichen, Berufsgruppen, ausgewählten Berufsordnungen und Deutschen/Ausländern
- 9 Sozialversicherungspflichtig Beschäftigte am 30.06.2002 nach Altersjahren, Altersgruppen, Arbeitern/Angestellten und Ausländern
- 10 Sozialversicherungspflichtig Beschäftigte am 30.06.2002 nach kreisfreien Städten, Landkreisen sowie nach Wirtschaftsabschnitten und ausgewählten Merkmalen

Sozialversicherungspflichtig Beschäftigte am Wohnort

- 11 Sozialversicherungspflichtig Beschäftigte, Ein- und Auspendler sowie Pendlersaldo am 30.06.2002 nach Ländern

Tabellenteil: 30.09.2002

Sozialversicherungspflichtig Beschäftigte am Arbeitsort

- 1 Strukturdaten über sozialversicherungspflichtig Beschäftigte am 30.09.2002
- 2 Sozialversicherungspflichtig Beschäftigte am 30.09.2002 nach Ländern und zusammengefassten Wirtschaftsabschnitten
- 3 Sozialversicherungspflichtig Beschäftigte am 30.09.2002 nach Ländern, Arbeitern/Angestellten und Vollzeit-/Teilzeitbeschäftigten
- 4 Sozialversicherungspflichtig Beschäftigte am 30.09.2002 nach Wirtschaftsabschnitten und -unterabschnitten, Geschlecht, Stellung im Beruf sowie nach deutschen und ausländischen Beschäftigten
- 5 Sozialversicherungspflichtig Beschäftigte am 30.09.2002 nach Wirtschaftsabschnitten und -unterabschnitten, Teilzeitbeschäftigung und Stellung im Beruf
- 6 Ausländische sozialversicherungspflichtig Beschäftigte am 30.09.2002 nach Staatsangehörigkeit und Ländern

Tabellenteil: 31.12.2002

Sozialversicherungspflichtig Beschäftigte am Arbeitsort

- 1 Strukturdaten über sozialversicherungspflichtig Beschäftigte am 31.12.2002
- 2 Sozialversicherungspflichtig Beschäftigte am 31.12.2002 nach Ländern und zusammengefassten Wirtschaftsabschnitten
- 3 Sozialversicherungspflichtig Beschäftigte am 31.12.2002 nach Ländern, Arbeitern/Angestellten und Vollzeit-/Teilzeitbeschäftigten
- 4 Sozialversicherungspflichtig Beschäftigte am 31.12.2002 nach Wirtschaftsabschnitten und -unterabschnitten, Geschlecht, Stellung im Beruf sowie nach deutschen und ausländischen Beschäftigten
- 5 Sozialversicherungspflichtig Beschäftigte am 31.12.2002 nach Wirtschaftsabschnitten und -unterabschnitten, Teilzeitbeschäftigung und Stellung im Beruf
- 6 Ausländische sozialversicherungspflichtig Beschäftigte am 31.12.2002 nach Staatsangehörigkeit und Ländern
- 7 Sozialversicherungspflichtig Beschäftigte nach Ländern und Quartalen 1998 - 2002

Anhang

Klassifikation der Wirtschaftszweige, Ausgabe 1993 (WZ 93) – Tiefengliederung bis zur Ebene Wirtschaftsgruppe

Zusammengefasste Wirtschaftsabschnitte für Veröffentlichungszwecke innerhalb der Beschäftigtenstatistik

Gebietsstand

Die Angaben für **Deutschland** beziehen sich auf die Bundesrepublik Deutschland nach dem Gebietsstand seit dem 3.10.1990.

Die Angaben für das **frühere Bundesgebiet** beziehen sich auf die Bundesrepublik Deutschland nach dem Gebietsstand bis zum 3.10.1990; sie schließen Berlin-West ein.

Die Angaben für die **neuen Länder und Berlin-Ost** beziehen sich auf die Länder Brandenburg, Mecklenburg-Vorpommern, Sachsen, Sachsen-Anhalt, Thüringen sowie auf Berlin-Ost.

Zeichenerklärung

- = nichts vorhanden
- . = Zahlenwert unbekannt oder geheimzuhalten
- x = Tabellenfach gesperrt, weil Aussage nicht sinnvoll

Abkürzungen

- BGBI. = Bundesgesetzblatt
- SGB = Sozialgesetzbuch
- ADV = Automatische Datenverarbeitung
- a.n.g. = anderweitig nicht genannt

Vorbemerkung

Mit dem vorliegenden Heft dieser Veröffentlichungsreihe wird die Berichterstattung des Statistischen Bundesamtes zu den Ergebnissen der Beschäftigtenstatistik in gedruckter Form eingestellt. Nachgewiesen werden die Ergebnisse der vierteljährlichen Bestandsauszählungen (Quartalswerte) der bei der Bundesanstalt für Arbeit im Rahmen des integrierten Meldeverfahrens zur Sozialversicherung (vgl. Methodische Erläuterungen, Abschnitte 1.2.4 und 1.2.5) geführten Versichertenkonten. Die Ergebnisse über sozialversicherungspflichtig Beschäftigte werden in dieser Publikation nach demographischen und erwerbsstatistischen Strukturmerkmalen sowie tiefer wirtschaftlicher Gliederung dargestellt. Durch die Präsentation von Ergebnissen auf der Ebene von Ländern, wird in begrenztem Umfang auch regionalstatistischen Gesichtspunkten Rechnung getragen.

Zusätzlich zu den Bestandsauswertungen sind auf der Basis der im integrierten Meldeverfahren zur Sozialversicherung seitens der Arbeitgeber zu erstattenden Meldungen auch Auswertungen über den Beschäftigungsverlauf der Arbeitnehmer innerhalb eines Kalenderjahres sowie Zeitraumgrößen über das sozialversicherungspflichtige Bruttoentgelt pro Jahr möglich. Ergebnisse des so genannten Jahreszeitraummaterials wurden vom Statistischen Bundesamt letztmalig für das Berichtsjahr 1997 in Fachserie 1, Bevölkerung und Erwerbstätigkeit, Reihe 4.2.2 "Entgelte und Beschäftigungsdauer der Arbeitnehmer" zur Verfügung gestellt.

Die Arbeitsteilung zwischen der Bundesanstalt für Arbeit und den Statistischen Ämtern des Bundes und der Länder bei Auswertung und Veröffentlichung von Ergebnissen der Beschäftigtenstatistik berücksichtigt die unterschiedlichen Analyseinteressen und gewährleistet eine optimale Nutzung des Datenmaterials. Bedingt durch eine noch zu definierende Neugestaltung der Arbeitsteilung wird künftig möglicherweise die Publikation statistischer Ergebnisse aus der Beschäftigtenstatistik durch die Bundesanstalt für Arbeit selbst vorgenommen.

Im Vordergrund der Auswertungen durch die Statistischen Ämter steht neben der Darstellung und Veröffentlichung der Ergebnisse für allgemeine Zwecke - auch im Sinne eines erwerbsstatistischen Gesamtbildes - die weitgehende wirtschaftssystematische, berufsfachliche und regionale Koordination mit anderen nationalen und internationalen Erwerbstätigkeitsstatistiken.

Die Veröffentlichungen des Statistischen Bundesamtes beziehen sich insbesondere auf die Darstellung von sachlich tief gegliederten Bundesergebnissen und zusammengefassten Ergebnissen für tiefer gegliederte regionale Einheiten. Die Statistischen Ämter der Länder veröffentlichen Ergebnisse, die sachlich und regional tiefer gegliedert sind. Um sicherzustellen, dass für Vergleichszwecke ausgewählte Strukturergebnisse der Beschäftigtenstatistik für alle Länder und für das Bundesgebiet vorliegen, wurde zwischen dem Statistischen Bundesamt und den Statistischen Ämtern der Länder die Erstellung einiger einheitlicher Tabellen vereinbart.

Durch die Neuregelung der geringfügigen Beschäftigungsverhältnisse zum 1.4.1999 wurde die Beitragspflicht zur Sozialversicherung auf einen Teil der bis dahin von der Beitragszahlung nicht erfassten geringfügigen Beschäftigungsverhältnisse ausgeweitet. Soweit Personen ausschließlich beitragspflichtige geringfügige Beschäftigungsverhältnisse ausüben, sind sie in den Nachweisungen dieser Veröffentlichung nicht enthalten. Dieser Personenkreis wird in einer eigenständigen Statistik nachgewiesen.

Die in dieser Veröffentlichung dargestellten Ergebnisse beruhen auf Auswertungen der Beschäftigtenstatistik der Bundesanstalt für Arbeit; ihnen liegen folgende Auswertungsstände zugrunde:

31.03.2002 = Oktober 2002
30.06.2002 = Februar 2003
30.09.2002 = März 2003
31.12.2002 = Juli 2003

Ab der Auswertung für den Berichtsstichtag 30.6.1999 wird bei der Bundesanstalt für Arbeit ein neues Aufbereitungsverfahren eingesetzt. Die so gewonnenen und durch die Bundesanstalt für Arbeit vorgelegten Ergebnisse weichen von den zuvor aus dem sogenannten Altverfahren ermittelten Werten ab. Des weiteren ergab sich auch infolge der Einführung der Beitragspflicht zur Sozialversicherung ab 1.4.1999 für weite Teile vormals ausschließlich geringfügig Beschäftigter ab dem Stichtag 30.06.1999 nachträglich die Notwendigkeit von Ergebniskorrekturen.

Mit der Veröffentlichung von Ergebnissen für das Berichtsjahr 1997 hat das Statistische Bundesamt die Publikationen von Ergebnissen des Jahreszeitraummaterials als eigenständige Fachserie (Fachserien 1, Reihe 4.2.2) beendet. Nach derzeitiger Planung wird die Bundesanstalt für Arbeit die Auswertung des integrierten Meldeverfahrens hinsichtlich der beitragspflichtigen Bruttojahresentgelte mit dem Berichtsjahr 2000 aufnehmen und nach einer Wartezeit von 15 Monaten veröffentlichen.

Verfahrensbedingt gelten die vierteljährlichen Bestandsergebnisse künftig für einen Zeitraum von drei Jahren als vorläufig und können während dieses Zeitraums von der Bundesanstalt für Arbeit in begründeten Fällen jederzeit geändert werden. Für die eindeutige Bezeichnung des Datenmaterials ist künftig neben der Angabe des Berichtsstichtages auch die Angabe des Auswertungsstandes erforderlich.

 **Hinweis: Diese Ausgabe ersetzt die bisherige Printdarstellung.**

Methodische Erläuterungen

1 Grundlagen und Inhalt der Beschäftigtenstatistik

1.1 Einführung

Die Beschäftigtenstatistik beruht auf dem integrierten Meldeverfahren zur Sozialversicherung (gesetzliche Kranken-, Renten- und Pflegeversicherung) und zur Bundesanstalt für Arbeit (Arbeitslosenversicherung), das mit Wirkung vom 1. Januar 1973 im früheren Bundesgebiet und nach der Wiedervereinigung auch in den neuen Ländern und Berlin-Ost eingeführt worden ist. Eine vollständige Überarbeitung und Neugestaltung des Verfahrens erfolgte zum 1.1.1999. Dieses Verfahren verlangt von den Arbeitgebern für alle sozialversicherungspflichtig beschäftigten Arbeitnehmer ("Beschäftigte") einheitliche und automationsgerechte Meldungen über demographische, erwerbsstatistische und sozialversicherungsrechtliche Tatbestände. Die maschinelle Verarbeitung der anfallenden Meldungen ermöglicht sowohl Auswertungen zur kurzfristigen, laufenden Arbeitsmarkt- und Konjunkturbeobachtung als auch weitergehende Strukturanalysen und -vergleiche in größeren Zeitabständen.

Die gesetzliche Grundlage für die Durchführung der Statistik sozialversicherungspflichtig Beschäftigter ist seit dem 1. Januar 1998 das Dritte Buch Sozialgesetzbuch – Arbeitsförderung – (SGB III) vom 24. März 1997 (BGBl. I S. 594), in der Fassung der zwischenzeitlich erfolgten Änderungen 1). Nach § 281 SGB III hat die Bundesanstalt für Arbeit – wie nach der bis dahin geltenden Regelung des Arbeitsförderungsgesetzes (AFG) – aus den in ihrem Geschäftsbereich anfallenden Daten Statistiken, insbesondere über Beschäftigung und Arbeitslosigkeit der Arbeitnehmer und über die Leistungen der Arbeitsförderung, zu erstellen. Sie ist auch unverändert damit beauftragt, auf der Grundlage der Meldungen nach § 28a des Vierten Buches Sozialgesetzbuch – Sozialversicherung – (SGB IV vom 23. Dezember 1976 (BGBl. I S. 3845), in der Fassung zwischenzeitlicher Änderungen) eine Statistik sozialversicherungspflichtig Beschäftigter zu erstellen. Aufgabe der Statistischen Ämter des Bundes und der Länder ist es, in Ergänzung dazu im Rahmen des erwerbsstatistischen Gesamtsystems wichtige Tabellen und Dateien zu erstellen, für allgemeine Zwecke zu veröffentlichen und sie mit den Beschäftigten- und Entgelttabellen aus anderen Quellen zu koordinieren. Die Bundesanstalt für Arbeit stellt dem Statistischen Bundesamt und den Statistischen Ämtern der Länder die hierfür erforderlichen anonymisierten Einzeldaten zu sozialversicherungspflichtig Beschäftigten gemäß § 282a Abs. 1 SGB III zur Verfügung.

- 1) Rechtsgrundlage in der Zeit bis zum 31.12.1997: Arbeitsförderungsgesetz vom 25. Juni 1969 (BGBl. I S. 582), zuletzt geändert durch Artikel 30 des Gesetzes vom 20. Dezember 1996 (BGBl. I S. 2049). In seinen wesentlichen Teilen mit Wirkung vom 1. Januar 1998 aufgehoben.
- 2) Im Bundesgesetzblatt veröffentlicht als Artikel 1 der Verordnung zur Neuregelung des Meldeverfahrens in der Sozialversicherung vom 10.2.1998 (BGBl. I S. 343).

1.2 Das Meldesystem zur Sozialversicherung

1.2.1 Auskunftspflichtige

Auskunftspflichtig sind gemäß den Vorschriften der Verordnung über die Erfassung und Übermittlung von Daten für die Träger der Sozialversicherung (Datenerfassungs- und -übermittlungsverordnung - DEÜV) 2) die Arbeitgeber. Sie müssen an die Träger der Sozialversicherung Meldungen verschiedenen Inhalts (vgl. Abschnitt 1.2.4) über die in ihren Betrieben sozialversicherungspflichtig beschäftigten Arbeitnehmer erstatten. Anlass, Form und Fristen für diese richten sich nach den Vorschriften des zweiten Abschnittes der DEÜV (§§ 6 bis 13).

1.2.2 Erfasster Personenkreis

Der Personenkreis, für den Meldungen im Rahmen des integrierten Meldeverfahrens zur Sozialversicherung zu erstatten sind, ist in §3 DEÜV festgelegt. Die Abgrenzung der hier publizierten sozialversicherungspflichtig Beschäftigten wird in Abschnitt 2 "Definitionen von Begriffen und Merkmalen" näher erläutert.

1.2.3 Deckungsgrad der Beschäftigtenstatistik

Nach den Ergebnissen der Repräsentativstatistik über die Bevölkerung und den Arbeitsmarkt (Mikrozensus) stellen sozialversicherungspflichtig Beschäftigte einen Anteil von über 75 % an allen Erwerbstätigen.

Bedingt durch die Beschäftigtenstruktur in den einzelnen Wirtschaftszweigen ergibt sich aber, dass die Gesamtheit der Erwerbstätigen eines Wirtschaftszweiges durch die Ergebnisse der Beschäftigtenstatistik unterschiedlich stark repräsentiert wird. Während im Verarbeitenden Gewerbe der weitaus überwiegende Teil der Erwerbstätigen der Sozialversicherungspflicht unterliegt, ist der Deckungsgrad der Beschäftigtenstatistik in anderen Wirtschaftszweigen mit hohen Anteilen Selbständiger, mithelfender Familienangehöriger, Beamter sowie geringfügig Beschäftigter entscheidend geringer (z.B. Land- und Forstwirtschaft; Handel; Instandhaltung und Reparatur von Kraftfahrzeugen und Gebrauchsgütern; Öffentliche Verwaltung, Verteidigung, Sozialversicherung) 3).

Je nach Wirtschaftsstruktur weist der Deckungsgrad auch in regionaler Gliederung entsprechende Unterschiede auf.

- 3) Zur Stellung der Beschäftigtenstatistik im erwerbsstatistischen Gesamtbild vgl. Herberger L., Becker, B.: Sozialversicherungspflichtig Beschäftigte in der Beschäftigtenstatistik und im Mikrozensus, in: WiSta 4/1983, S. 290 ff. sowie Herberger, L., Mayer, H.-L.: Überblick über die derzeitigen Statistiken des Arbeitsmarktes und der Beschäftigung, in: Beilage zu WiSta 2/1984, S. 3 ff.

1.2.4 Art der Meldungen und Meldeweg

Im zweiten Abschnitt der Datenerfassungs- und –übermittlungsverordnung (DEÜV) werden sämtliche im Rahmen des integrierten Meldevfahrens zur Sozialversicherung möglichen Meldungen mit den jeweils zu beachtenden Meldefristen genannt. Nach dem (Melde-) Anlass werden unterschieden:

- die Anmeldung (§ 6 DEÜV) bei Aufnahme einer Beschäftigung innerhalb von 2 bzw. 6 Wochen),
- die Abmeldung (§ 8 DEÜV) bei Ende einer Beschäftigung (innerhalb von 6 Wochen),
- die Jahresmeldung (§ 10 DEÜV) für jedes am 31.12. eines Jahres bestehende Beschäftigungsverhältnis (bis zum 15. April des Folgejahres),
- die Unterbrechungsmeldung (§ 9 DEÜV) bei Unterbrechung einer versicherungspflichtigen Beschäftigung durch Wegfall des Anspruchs auf Arbeitsentgelt für mindestens einen Kalendermonat,
- Sofort- und Kontrollmeldungen (§ 7 DEÜV) bei Beschäftigungsaufnahmen von Personen, die zur Mitführung des Sozialversicherungsausweises verpflichtet sind (§§ 95 ff SGB IV – spätestens bis zum Ablauf des dritten Tages nach Beginn der Beschäftigung),
- sonstige Meldungen (§ 12 DEÜV) sind zu erstatten bei einem Wechsel der Beitragsgruppe, des Personengruppenschlüssels, der Krankenkasse, bei Beendigung oder Beginn einer Berufsausbildung und/oder bei Wechsel von einer Betriebsstätte im Beitrittsgebiet zu einer Betriebsstätte im übrigen Bundesgebiet und umgekehrt.

Darüber hinaus kann sich die Pflicht zur Abgabe einer Meldung auch bei einmaliger Zahlung beitragspflichtigen Entgelts ergeben (§ 11 DEÜV).

Die vom Arbeitgeber mitzuteilenden Merkmale und Tatbestände sind in § 28a Abs. 1 bis 4 SGB IV geregelt und umfassen u.a. die Adresse und Versicherungsnummer des/der Beschäftigten, demographische Merkmale, Angaben über die ausgeübte Tätigkeit sowie die Beitragsgruppen zur Kranken-, Renten- und Arbeitslosenversicherung (vgl. Abschnitt 1.2.6).

Mit in Kraft treten der DEÜV zum 1.1.1999 wurde die elektronische Datenübermittlung bzw. die Datenübermittlung mittels Datenträger als Übermittlungsstandard des Regelfalles eingeführt (§ 16 DEÜV). Meldungen können jedoch auch nach dem Stichtag 1.1.1999 mittels Meldevordruck abgegeben werden (§ 26 DEÜV). Die Arbeitgeber übermitteln ihre Meldungen an die im Zulassungsbescheid bezeichneten Annahmestellen (die zuständigen Krankenkassen oder die von ihnen beauftragten Annahmestellen). Diese prüfen die Meldungen auf formale und inhaltliche Richtigkeit und nehmen – falls erforderlich – Korrekturen vor. Die Weiterleitung der

von den Einzugsstellen geprüften Daten erfolgt innerhalb von 5 Arbeitstagen an die in § 34 DEÜV genannten Stellen. Dies sind für Arbeiter und Versicherte der Bahnversicherungsanstalt an die Datenstelle der Rentenversicherungsträger, für Angestellte an die Bundesversicherungsanstalt für Angestellte und für Versicherte der knappschaftlichen Krankenversicherung unmittelbar an die Bundesknappschaft, wenn diese die Rentenversicherung durchführt.

Nach einer weiteren Prüfung werden die für die Arbeitsverwaltung relevanten Daten an die Bundesanstalt für Arbeit übermittelt.

Die Bundesanstalt für Arbeit führt für jeden Versicherten unter seiner Versicherungsnummer ein so genanntes Versichertenkonto, auf dem alle eingehenden Meldungen in der Reihenfolge des Wirksamkeitsdatums gespeichert werden. Diese Versichertendatei bildet die Grundlage der Auszahlungen für statistische Zwecke.

Die Bundesanstalt für Arbeit stellt dem Statistischen Bundesamt anonymisiertes Datenmaterial für Auswertungen im Rahmen des erwerbsstatistischen Berichtssystems und zur Weitergabe an die Statistischen Landesämter zur Verfügung, die dieses Material insbesondere für vertiefte Regionalanalysen nutzen.

1.2.5 Stichtagsmaterial

Die vierteljährlichen Auswertungen zur Ermittlung des Beschäftigtenbestandes werden derzeit noch sechs Monate nach dem Berichtsstichtag (jeweils letzter Tag eines Quartals) durchgeführt. Dabei wird jedes Versichertenkonto maschinell daraufhin abgefragt, ob der betreffende Versicherte am Berichtsstichtag in einem Beschäftigungsverhältnis stand oder nicht. Die Gesamtheit aller Personen, die nach den vorliegenden Meldungen am Stichtag in einem Beschäftigungsverhältnis standen, in der Gliederung nach persönlichen und erwerbsstatistischen Merkmalen, stellt die Grundlage für die Erstellung der Bestandsergebnisse dar. Die Wartezeit von sechs Monaten zwischen Berichtsstichtag und Auszahlungszeitpunkt ist hierbei ein Kompromiss zwischen größtmöglicher Aktualität der Ergebnisse und möglichst vollständiger Erfassung aller für den Berichtsstichtag relevanten Meldungen. Erfahrungsgemäß liegen der Bundesanstalt für Arbeit nach sechs Monaten etwa 95 % der Meldungen vor. Das versichertenbezogene Vorgehen erfordert nicht die konsistente zeitliche Folge von Jahresmeldungen sowie An- und Abmeldungen. Es kann vielmehr ein Teil der fehlenden Meldungen ausgeglichen werden, zum Beispiel wenn von einem Versicherten – der seine Arbeitsstelle gewechselt hat – zwar die Anmeldung des neuen Arbeitgebers, aber noch nicht die Abmeldung des alten Arbeitgebers vorliegt. Das Vierteljahresmaterial für das frühere Bundesgebiet liegt seit dem Stichtag 30.6.1974, für die neuen Länder und Berlin-Ost – von gewissen Begrenzungen der Merkmalsgliederungen abgesehen – seit dem 31.3.1992 vor. In Fachserien des Statistischen Bundesamtes werden diese Ergebnisse erstmals seit dem 31.3.1977 (früheres Bundesgebiet) bzw. 30.6.1993 (neue Länder und Berlin-Ost) nachgewiesen.

Von der Meldung des Arbeitgebers zur Statistik

Integriertes Meldeverfahren zur Sozialversicherung

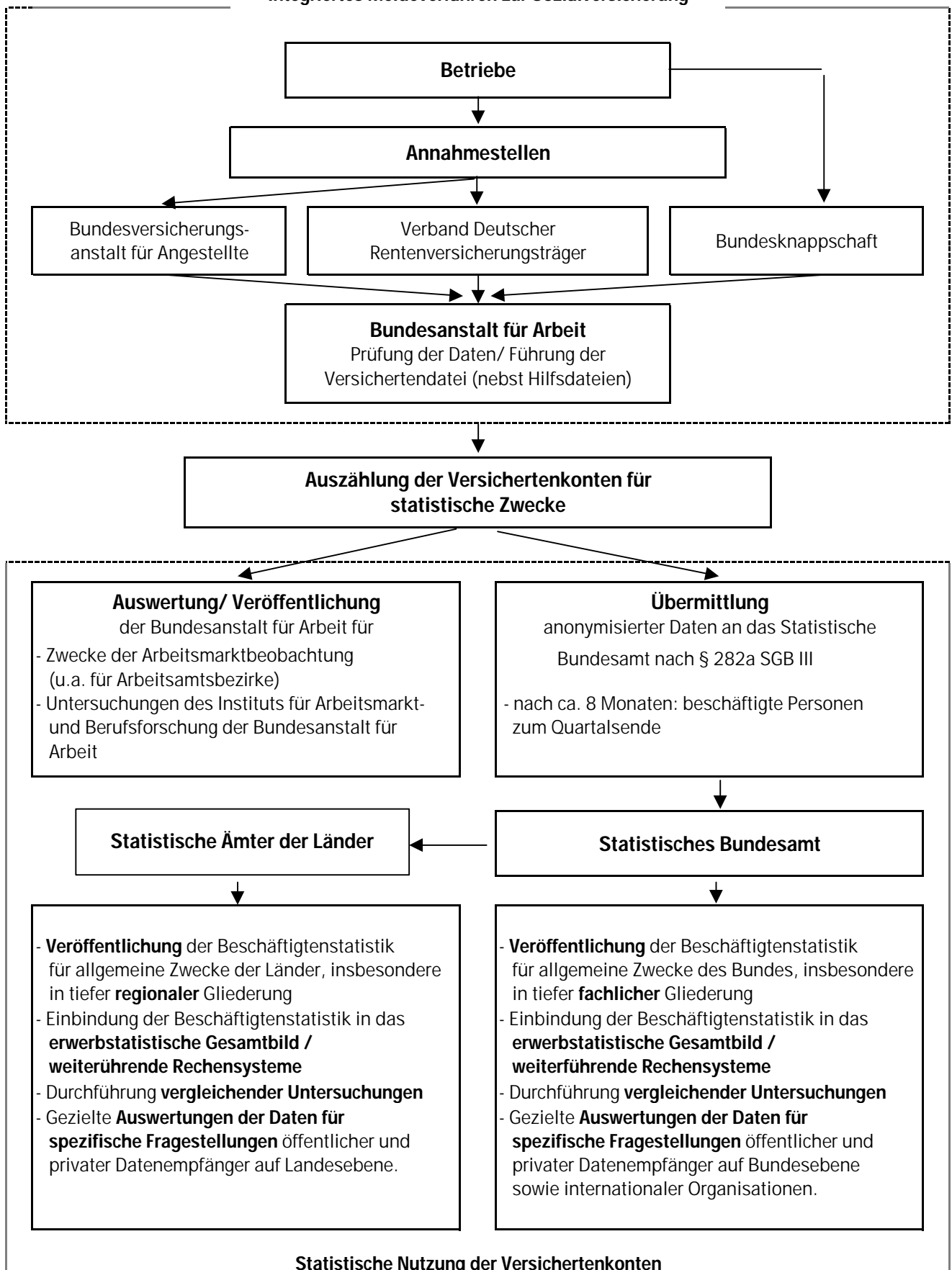

1.2.6 Merkmale der Beschäftigtenstatistik

Als auswertbare Merkmale der Beschäftigtenstatistik stehen zur Verfügung:

Altersjahr; Geschlecht, Staatsangehörigkeit; erreichter allgemeiner und beruflicher Ausbildungsabschluss; Stellung im Beruf als Arbeiter/-in, Angestellte(r), Auszubildende(r) 4); Stellung im Betrieb als Facharbeiter/-in, Meister/-in/ oder Polier 4); andere(r) Vollzeitbeschäftigte(r); ausgeübte Tätigkeit (Beruf); Arbeitsort und Wohnort.

2 Definitionen von Begriffen und Merkmalen

2.1 Sozialversicherungspflichtig Beschäftigte

Zu diesem Personenkreis zählen alle Arbeitnehmer einschl. der zu ihrer Berufsausbildung Beschäftigten, die kranken-, renten-, pflegeversicherungspflichtig und/oder beitragspflichtig nach dem Recht der Arbeitsförderung sind oder für die von den Arbeitgebern Beitragsanteile nach dem Recht der Arbeitsförderung zu entrichten sind. Aus dieser Abgrenzung ergibt sich, dass in der Regel alle Arbeiter und Angestellten (einschl. Personen in beruflicher Ausbildung) von der Sozialversicherungspflicht erfasst werden. Daneben besteht in wenigen Fällen auch für Selbstständige Versicherungspflicht in der Sozialversicherung.

Wehr- und Zivildienstleistende gelten nur dann als sozialversicherungspflichtig Beschäftigte, wenn sie ihren Dienst aus einem weiterhin bestehenden Beschäftigungsverhältnis heraus angetreten haben und nur wegen der Ableistung dieser Dienstzeiten kein Entgelt erhalten.

Nicht zu den sozialversicherungspflichtig Beschäftigten zählen dagegen der weitaus überwiegende Teil der Selbstständigen, die mithelfenden Familienangehörigen sowie die Beamten.

Ab dem Stichtag 1.4.1999 sind die gesetzlichen Regelungen zur Sozialversicherungspflicht geringfügiger Beschäftigungsverhältnisse grundlegend geändert worden. Nach der maßgebenden Regelung des § 8 SGB IV wird zwar nach wie vor zwischen kurzfristigen Beschäftigungen (als „kurzfristig“ gilt eine Tätigkeit immer dann, wenn sie nach ihrer Eigenart oder im Voraus vertraglich auf höchstens zwei Monate oder 50 Arbeitstage begrenzt ist) auf der einen und geringfügig entlohn-ten Tätigkeiten (als „geringfügig entlohnt“ ist eine Tätigkeit dann zu klassifizieren, wenn die regelmäßige wöchentliche Arbeitszeit weniger als 15 Stunden beträgt und bestimmte

Einkommenshöchstgrenzen nicht überschritten werden) auf der anderen Seite unterschieden. Ab dem vorgenannten Stichtag gilt im früheren Bundesgebiet wie auch in den neuen Ländern und Berlin-Ost allerdings eine einheitliche und zunächst auf DM 630,-/ 325 Euro festgeschriebene Entgeltgrenze.

Mit der gesetzlichen Neuregelung zum Stichtag 1.4.1999 sind Arbeitgeber verpflichtet, auch für Personen, die ausschließlich so genannte geringfügig entlohnte Tätigkeiten ausüben, pauschalierte Beiträge zu Kranken- und Rentenversicherung zu entrichten, wobei der Beitrag zur Rentenversicherung von den Beschäftigten zur Erlangung verbesserter Leistungsansprüche durch freiwillige Zuzahlung aufgestockt werden kann.

Ausschließlich geringfügig entlohnte Personen, die nur wegen der gesetzlichen Neuregelung in den Kreis der sozialversicherungspflichtig Beschäftigten gelangt sind, werden in den Tabellen dieser Fachserie bis auf weiteres nicht nachgewiesen. Eine Berichterstattung über diesen Personenkreis wird erst zu einem späteren Zeitpunkt möglich sein.

Personen, die als einzige Tätigkeit eine kurzzeitige Beschäftigung im Sinne des § 8 Abs. 1 SGB IV ausüben, bleiben auch nach den neuen rechtlichen Regelungen frei von der Versicherungspflicht und sind daher ebenfalls nicht in der Nachweisungsliste dieser Veröffentlichung enthalten.

Für die Jahre der bisherigen Berichterstattung im Rahmen dieser Veröffentlichungsreihe waren folgende DM-Beträge für die Abgrenzung geringfügiger Tätigkeiten nach dem Entgelt-Kriterium des § 8 SGB IV maßgebend:

Zeitraum	Beschäftigten	
	im früheren Bundesgebiet	in den neuen Ländern und Berlin-Ost
01.01.1990 - 31.12.1990	470	
01.01.1991 - 31.12.1991	480	
01.01.1992 - 31.12.1992	500	300
01.01.1993 - 31.12.1993	530	390
01.01.1994 - 31.12.1994	560	440
01.01.1995 - 31.12.1995	580	470
01.01.1996 - 31.12.1996	590	500
01.01.1997 - 31.12.1997	610	520
01.01.1998 - 31.12.1998	620	520
01.01.1999 - 31.03.1999	630	530
01.04.1999 - 31.03.2003	630/325 Euro	

⁴⁾ Bis 1995 jeweils nur zum 30.6.

2.2 Auswertbare Merkmale der Statistik sozialversicherungspflichtig Beschäftigter

Alter

Beim Stichtagsmaterial wird das Alter der Beschäftigten nach der so genannten Altersjahrmethode ermittelt. Bei dieser Berechnung wird aus dem Geburtsdatum und dem Berichtsstichtag exakt ermittelt, welches Altersjahr der Beschäftigte am Berichtsstichtag vollendet hatte.

Ausländer

Als Ausländer gelten alle Personen, die nicht Deutsche im Sinne des Artikels 116 Abs. 1 des Grundgesetzes sind. Dazu zählen auch die Staatenlosen und die Personen mit "ungeklärter Staatsangehörigkeit".

Angehörige der Nachfolgestaaten der ehemaligen Sowjetunion, des ehemaligen Jugoslawien und der ehemaligen Tschechoslowakei werden bis auf weiteres in dieser Veröffentlichung noch nicht getrennt nachgewiesen. Daten in differenzierter Gliederung können auf Nachfrage zur Verfügung gestellt werden.

Ausbildung

Nachgewiesen werden sowohl der erreichte allgemeine Schulabschluss als auch die abgeschlossene Berufsausbildung. Die Angaben beziehen sich auf den höchsten Abschluss, auch wenn diese Ausbildung für die derzeit ausgeübte Tätigkeit nicht vorgeschrieben oder verlangt ist.

Beim allgemein bildenden Schulabschluss werden folgende Kategorien unterschieden:

- Volks-/Hauptschule, mittlere Reife oder gleichwertige Schulausbildung: Personen, die Schulen besucht haben, die den heutigen Grund- und Hauptschulen, Realschulen, Grund- und Mittelstufen der integrierten Gesamtschulen und Freien Waldorfschulen entsprechen. Als gleichwertig gilt insbesondere das Versetzungszeugnis in den 11. Schuljahrgang, das Abgangszeugnis aus dem 11., 12. oder 13. Schuljahrgang (ohne Hochschulreife) eines Gymnasiums oder einer integrierten Gesamtschule sowie das Abschlusszeugnis einer Berufsaufbau- oder zweijährigen Berufsfachschule
- Abitur: Personen mit allgemeiner oder fachgebundener Hochschulreife, insbesondere Absolventen mit einem Abschlusszeugnis der Gymnasien, der gymnasialen Oberstufe von integrierten Gesamtschulen, der Abendgymnasien und Kollegs sowie der Fachgymnasien. Personen mit Fachhochschulreife sind überwiegend Absolventen mit dem Abschlusszeugnis der Fachoberschulen.

Als berufsbildende Abschlüsse werden unterschieden:

- die Ausbildung in einem anerkannten Lehr- oder Anlernberuf (Ausbildung im Sinne des Berufsbildungsgesetzes), der Abschluss einer Berufsfachschule (dies sind berufsvorbereitende oder berufsausbildende Schulen mit mindestens einjähriger Schulbesuchsdauer, deren freiwilliger Besuch ganz oder teilweise den Pflichtbesuch einer Berufsschule ersetzen kann. Sie werden in der Regel im Vollzeitunterricht besucht. Die Ausbildung endet mit einer Abschlussprüfung. Bei zweijährigem Schulbesuch entspricht der Abschluss der Fachschulreife)

oder

einer Fachschule (hierbei handelt es sich um berufsfortbildende Schulen, die freiwillig nach einer bereits erworbenen praktischen Berufsausbildung und -erfahrung, teilweise auch nach langjähriger praktischer Arbeitserfahrung oder mit dem Nachweis einer fachspezifischen Begabung besucht werden können. Sie vermitteln eine weitergehende berufliche Fachausbildung (z.B. Meisterschulen, Technikerschulen). Die Dauer des Schulbesuchs liegt bei Vollzeitunterricht zwischen sechs Monaten und drei Jahren, bei Teilzeitunterricht beträgt sie im Allgemeinen sechs bis acht Halbjahre).

- der Abschluss einer Fachhochschule/Verwaltungsfachhochschule: Fachhochschulen (ohne Verwaltungsfachhochschulen) bieten eine anwendungsbezogene Ausbildung in Studiengängen für Ingenieure und für andere Berufe, vor allem in den Bereichen Wirtschaft, Sozialwesen, Gestaltung und Informatik. Das Studium ist in der Regel kürzer als das an wissenschaftlichen Hochschulen. Der Besuch setzt die Fachhochschulreife voraus. Bei erfolgreichem Abschluss wird die allgemeine Hochschulreife erworben. Verwaltungsfachhochschulen sind verwaltungsinterne Fachhochschulen, an denen Nachwuchskräfte für den gehobenen nichttechnischen Dienst des Bundes und der Länder ausgebildet werden.
- der Abschluss an einer wissenschaftlichen Hochschule: B95 Dies sind unabhängig von der Trägerschaft nach dem Landesrecht anerkannte staatliche oder nichtstaatliche Hochschulen. Dazu zählen Universitäten, technische Hochschulen, Gesamthochschulen, pädagogische Hochschulen, philosophisch/theologische Hochschulen sowie als eigenständige Hochschulart die Kunsthochschulen. Die wissenschaftlichen Hochschulen und die Kunsthochschulen dienen der Pflege und der Entwicklung der Wissenschaften und der Künste durch Forschung, Lehre und Studium und bereiten auf berufliche Tätigkeiten vor, die die Auswertung wissenschaftlicher Erkenntnisse und Methoden oder die Fähigkeit zu künstlerischer Gestaltung erfordern.

In der Kombination mit allgemein bildenden Schulabschlüssen werden als "abgeschlossene Berufsausbildung" die abgeschlossene Lehr- oder Anlernausbildung sowie der Abschluss an einer Berufsfach- oder Fachschule (zusammengefasst) nachgewiesen.

Stellung im Beruf (Arbeiter/-innen und Angestellte)

Für Differenzierung der sozialversicherungspflichtig Beschäftigten nach Arbeitern/Arbeiterinnen und Angestellten ist die Zugehörigkeit der Beschäftigten zum jeweiligen Träger der Rentenversicherung maßgebend.

Ausgeübte Tätigkeit (Beruf)

Maßgebend für die Berufsbezeichnung ist allein die gegenwärtig ausgeübte Tätigkeit und nicht der erlernte oder früher ausgeübte Beruf. Die ausgeübte Tätigkeit wird nach der jeweils aktuellsten Ausgabe des Schlüsselverzeichnisses für die Angaben zur Tätigkeit in den Versicherungsnachweisen - herausgegeben von der Bundesanstalt für Arbeit - verschlüsselt. Die darin enthaltenen Schlüsselzahlen entsprechen den Berufsordnungen. Grundlage der 3-stelligen Signierung ist das systematische Verzeichnis der Berufe nach Berufsbe-
reichen, Berufsgruppen und Berufsordnungen der Bundes-
anstalt für Arbeit in überarbeiteter Fassung aus dem Jahr
1988, das seinerseits auf der Klassifizierung der Berufe des
Statistischen Bundesamtes, Ausgabe 1975, beruht.

Voll-/Teilzeitbeschäftigte

Die Unterscheidung der sozialversicherungspflichtig Beschäftigten nach Voll- und Teilzeitbeschäftigten richtet sich nach den von den Arbeitgebern in den Meldebelegen erteilten Angaben. Je nachdem, welche arbeitsvertraglich vereinbarte Wochenarbeitszeit einem Beschäftigungsverhältnis zugrunde liegt, wird zwischen den folgenden Kategorien unter-
schieden:

- vollzeitbeschäftigt,
- teilzeitbeschäftigt mit einer Wochenarbeitszeit von weniger als 18 Stunden und
- teilzeitbeschäftigt mit einer Wochenarbeitszeit von 18 Stunden und mehr jedoch nicht vollzeitbeschäftigt.

Bei der Darstellung von Ergebnissen der Beschäftigtenstatistik in Veröffentlichungen des Statistischen Bundesamtes werden die beiden Gruppen der Teilzeitbeschäftigten – so-
weit in Tabellen nachgewiesen – zusammengefasst.

Wirtschaftszweig

Der Wirtschaftszweig wird nach der "Klassifikation der Wirtschaftszweige für die Statistik der Bundesanstalt für Arbeit - Ausgabe 1993 (WZ 93/BA)" verschlüsselt, die identisch ist mit der vom Statistischen Bundesamt bei Wirtschaftsstatisti-

ken grundsätzlich ab 1. Januar 1995 eingesetzten „WZ93“. Grundlage beider Klassifikationen ist die statistische Systematik der Wirtschaftszweige in der Europäischen Gemeinschaft (NACE Rev.1) 5) von 1990/1993. Die WZ 93 gliedert sich formal in

17	Abschnitte	A - Q
31	Unterabschnitte	AA - QA
60	Abteilungen	01 - 99
222	Gruppen	01.1 - 99.0
503	Klassen	01.11 - 99.00
1 062	Unterklassen	01.11.1 - 99.00.3

und entspricht bis zur Gliederungsebene der Wirtschaftsklassen der NACE Rev.1. Sie unterscheidet sich von der europäischen Wirtschaftszweigsystematik durch die Einführung der fünfstellig numerisch verschlüsselten Unterklassen.

Grundsätzlich sind die wirtschaftsfachlichen Ergebnisse der Beschäftigtenstatistik mit anderen deutschen und europäischen Wirtschaftsstatistiken vergleichbar. Darüber hinaus ist eine Vergleichbarkeit hinsichtlich der nach Abschnitten und Abteilungen gegliederten Ergebnisse aber auch mit außereuropäischen Datenquellen gegeben, soweit diesen die Wirtschaftszweigsystematik der Vereinten Nationen 6) zugrunde liegt.

Bei einer Zusammenführung von Angaben der Beschäftigtenstatistik mit anderen Datenquellen kann dennoch die Vergleichbarkeit aus methodischen Gründen eingeschränkt sein. Dies gilt vor allem auch bei einer Gegenüberstellung mit Beschäftigtenzahlen aus anderen statistischen Erhebungen. So können Abweichungen darauf beruhen, dass sich die wirtschaftssystematische Klassifizierung auf unterschiedliche statistische Einheiten (Unternehmen / Betrieb; identisch mit der örtlichen Einheit) bezieht. Sie ergeben sich fast zwangsläufig dann, wenn die Vergleichsergebnisse nicht ebenfalls durch die Befragung der statistischen Einheit gewonnen, sondern – wie beim Mikrozensus, der jährlichen Repräsentativstatistik der Bevölkerung und des Arbeitsmarktes – beim Erwerbstätigen selbst erhoben worden sind.

Als Kriterium für die Bestimmung des Schwerpunktes der wirtschaftlichen Tätigkeit – nach ausschließlich funktionalen Aspekten – werden zuerst die Wertschöpfungsanteile, dann die Umsatzanteile, und nur in den Fällen, in denen solche nicht zur Verfügung stehen, hilfsweise die Zahl der Beschäftigten herangezogen. Eine solche Behelfslösung gilt auch für die Beschäftigtenstatistik. So gilt als „Betrieb“ – dessen wirtschaftlicher Schwerpunkt maßgebend für die wirtschaftsfachliche Zuordnung der sozialversicherungspflichtig Beschäftigten ist – im Sinne der Beschäftigtenstatistik immer die Einheit, für die zur Durchführung des gemeinsamen Meldeverfahrens zur Sozialversicherung dem meldepflichtigen Arbeit-

5) Zur Einführung der NACE Rev.1 – die aus der ersten Revision der Nomenclature générale des activités économiques dans les Communautés européennes von 1970 hervorgegangen ist – vgl. auch Mai, H. : Die neue europäische Wirtschaftszweigsystematik, in WiSta 1/1991, S. 7 ff.

6) ISIC Rev. 3 (International Standard Industrial Classification of all Economic Activities, 3. Revisionsfassung)

geber eine Betriebsnummer zur Verfügung gestellt worden ist. Dies ist im allgemeinen die wirtschaftsfachlich abgrenzbare und regional abgegrenzte Niederlassung / Arbeitsstätte, im Sinne der NACE Rev. 1 die örtliche Einheit, in der sozialversicherungspflichtig Beschäftigte tätig sind. Der „Betrieb“ kann jedoch auch aus mehreren Niederlassungen eines Unternehmens mit gleichem wirtschaftsfachlichen Schwerpunkt bestehen, die zur Vereinfachung des Meldeverfahrens zusammengefasst werden dürfen, allerdings nur dann, wenn sie innerhalb derselben Gemeinde liegen.

Grundsätzlich anzumerken ist ferner, dass über die hier vorgelegten Ergebnisgliederungen hinaus in den Statistischen Ämtern von Bund und Ländern Angaben bis auf die Ebene der dreistellig numerisch verschlüsselten Gruppe zur Verfügung stehen, die gleichzeitig der Tiefengliederung für den

Mikrozensus entspricht (vgl. hierzu Anhang).

Regionale Zuordnung

Die sozialversicherungspflichtig beschäftigten Arbeitnehmer werden sowohl nach dem inländischen Arbeitsort als auch – in allerdings zunächst noch begrenztem Umfang – nach

dem Wohnort im In- oder Ausland nachgewiesen. Der inländische Arbeitsort ist die Gemeinde, in der der Betrieb liegt, in dem die Arbeitnehmer beschäftigt sind. Die Zuordnung zum Wohnort richtet sich nach den dem Arbeitgeber gegenüber angegebenen melderechtlichen Verhältnissen.

Der Gebietsstand ist jeweils stichtagsbezogen.

Sozialversicherungspflichtig Beschäftigte, die nicht am angegebenen Wohnort arbeiten, werden in der Ergebnisdarstellung auch als „Auspendler“, Beschäftigte, die nicht am Arbeitsort wohnen bzw. gemeldet sind, als „Einputler“ bezeichnet. Aus der Sicht des Arbeitsortes ist der „Pendlersaldo“ positiv oder negativ, je nachdem ob die Zahl der „Einputler“ die der „Auspendler“ übersteigt oder nicht.

Angaben über Beschäftigte mit ausländischem Arbeitsort liegen aus dieser Berichterstattung definitionsgemäß nicht vor. Der gegenüber dem Ausland ausgewiesene „Pendlersaldo“ ist deshalb nur in formalem Sinne positiv.

Entwicklung der sozialversicherungspflichtig Beschäftigten am Arbeitsort jeweils zum Quartalsende

Beschäftigte in Tausend

Deutschland

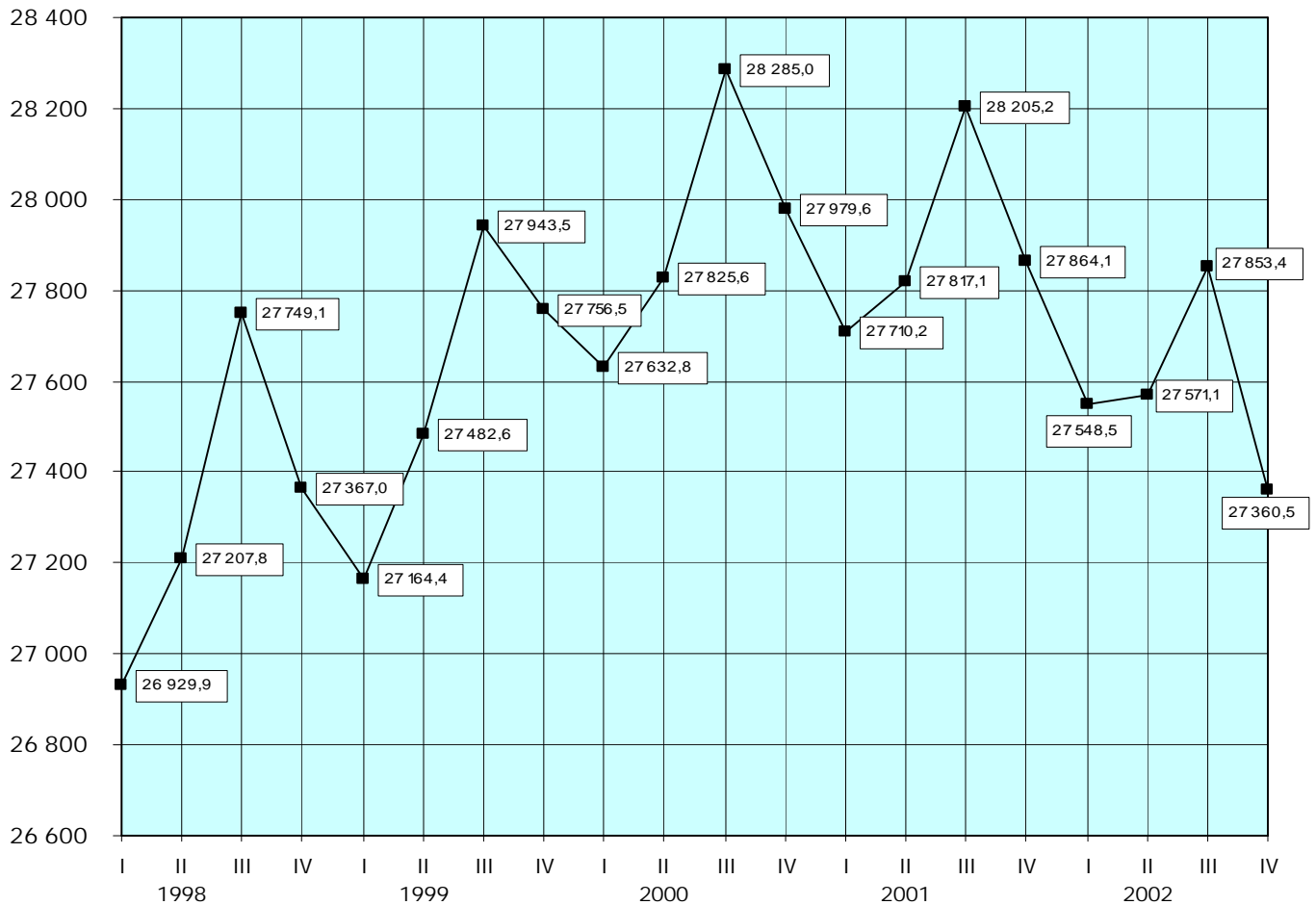

Entwicklung der sozialversicherungspflichtig Beschäftigten am Arbeitsort jeweils zum 30. Juni 1998 = 100

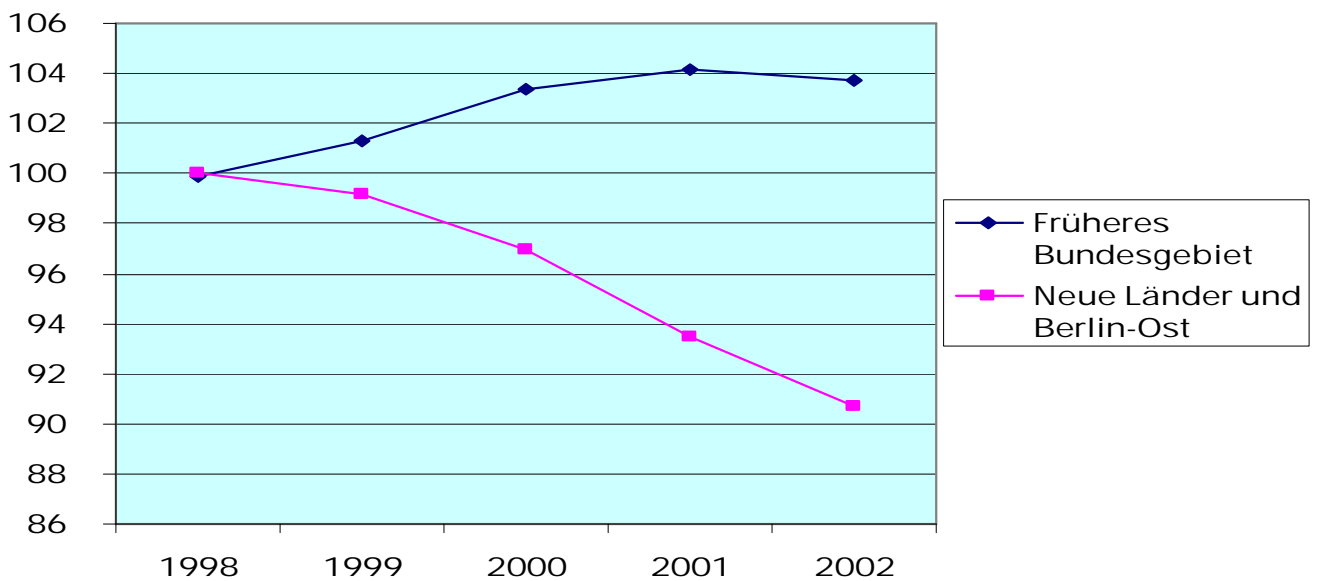

Entwicklung der sozialversicherungspflichtig Beschäftigten am Arbeitsort jeweils zum Quartalsende

Beschäftigte in Tausend

Früheres Bundesgebiet

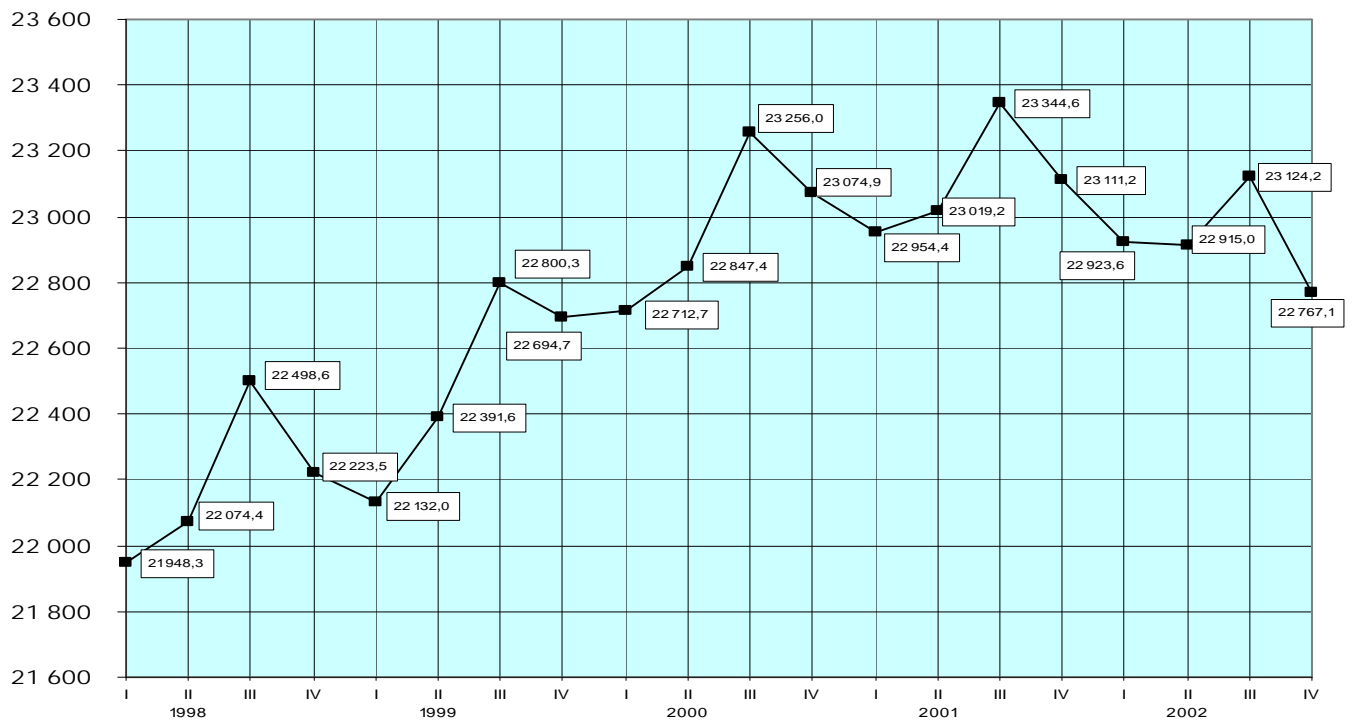

Entwicklung der sozialversicherungspflichtig Beschäftigten am Arbeitsort jeweils zum Quartalsende

Beschäftigte in Tausend

Neue Länder und Berlin-Ost

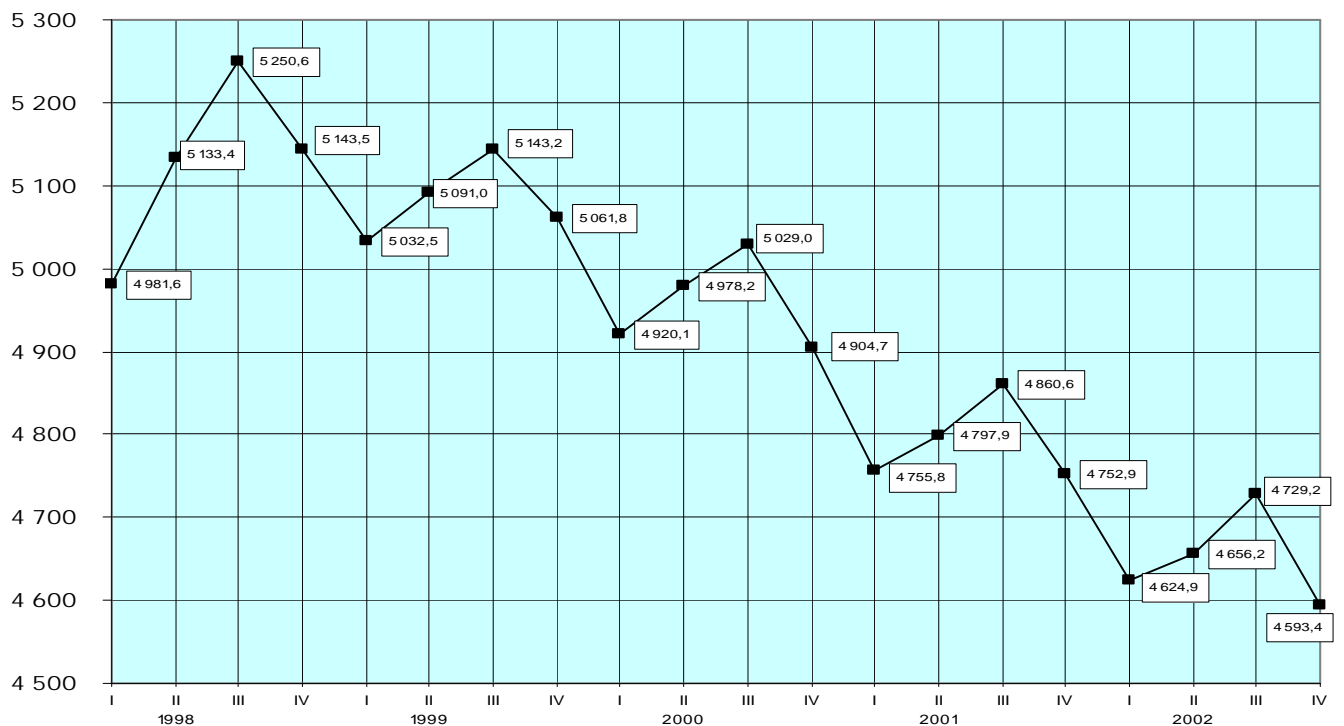

1 Strukturdaten über sozialversicherungspflichtig Beschäftigte am 31.03.2002

Gegenstand der Nachweisung	Insgesamt	Männlich	Weiblich	Zu- (+) bzw. Abnahme (-) gegenüber 31.12.2001			Zu- (+) bzw. Abnahme (-) gegenüber 31.03.2001		
				insgesamt	männlich	weiblich	insgesamt	männlich	weiblich
	Anzahl				%				
Deutschland									
Insgesamt	27 548 488	15 102 342	12 446 146	- 1,1	- 1,7	- 0,5	- 0,6	- 1,4	0,5
nach der Staatsangehörigkeit									
Deutsche	25 587 011	13 853 897	11 733 114	- 1,2	- 1,7	- 0,5	- 0,5	- 1,3	0,5
Ausländer/-innen	1 961 477	1 248 445	713 032	- 0,9	- 1,2	- 0,5	- 1,9	- 2,7	- 0,6
dar. aus EU-Ländern	623 845	398 717	225 128	- 1,2	- 1,4	- 0,7	- 3,0	- 3,9	- 1,5
nach Altersgruppen									
Alter von ... bis unter ... Jahren									
unter 20	1 123 805	635 981	487 824	- 10,1	- 9,6	- 10,6	- 3,8	- 4,3	- 3,2
20 - 25	2 528 157	1 239 267	1 288 890	- 1,9	- 2,9	- 0,9	- 1,2	- 2,4	0,1
25 - 30	2 787 519	1 469 247	1 318 272	- 1,7	- 2,4	- 0,8	- 5,3	- 6,4	- 4,0
30 - 35	3 863 766	2 176 029	1 687 737	- 1,6	- 2,3	- 0,6	- 5,2	- 5,9	- 4,3
35 - 40	4 370 343	2 482 106	1 888 237	- 0,4	- 1,0	0,3	0,0	- 0,7	0,9
40 - 45	3 967 112	2 166 765	1 800 347	0,2	- 0,1	0,6	3,0	2,5	3,4
45 - 50	3 361 569	1 783 163	1 578 406	- 0,3	- 0,6	0,1	1,3	0,7	1,9
50 - 55	2 821 793	1 513 814	1 307 979	0,4	- 0,1	1,1	4,3	2,8	6,1
55 - 60	1 902 455	1 067 153	835 302	- 0,6	- 1,0	- 0,1	- 3,5	- 4,5	- 2,3
60 - 65	715 046	499 806	215 240	- 1,6	- 2,2	- 0,3	10,4	6,3	21,4
65 und mehr	106 923	69 011	37 912	1,6	1,6	1,6	10,2	10,1	10,3
nach der Stellung im Beruf									
Arbeiter/-innen	11 537 092	8 547 014	2 990 078	- 2,2	- 2,5	- 1,4	- 2,4	- 2,8	- 1,4
Angestellte	16 011 396	6 555 328	9 456 068	- 0,3	- 0,6	- 0,2	0,8	0,3	1,1
nach Vollzeit-/Teilzeitbeschäftigung									
Vollzeitbeschäftigung	23 343 328	14 477 817	8 865 511	- 1,4	- 1,7	- 1,0	- 1,3	- 1,7	- 0,7
Teilzeitbeschäftigung	4 205 160	624 525	3 580 635	0,6	- 0,1	0,7	3,9	5,9	3,5
davon:									
unter 18 Stunden	848 813	204 099	644 714	3,1	1,1	3,8	9,6	8,4	10,0
18 Stunden und mehr	3 356 347	420 426	2 935 921	0,0	- 0,6	0,1	2,5	4,7	2,2
nach Berufsbereichen ¹⁾									
Pflanzenbauer, Tierzüchter, Fischereiberufe	404 877	277 847	127 030	2,3	2,8	1,3	- 2,3	- 1,9	- 3,1
Bergleute, Mineralgewinner	42 047	41 384	663	- 0,6	- 0,6	0,3	- 6,9	- 7,1	6,8
Fertigungsberufe	7 619 138	6 289 691	1 329 447	- 2,8	- 3,0	- 1,9	- 3,7	- 3,6	- 4,2
darunter:									
Metallerzeuger, -bearbeiter	545 737	503 227	42 510	- 1,4	- 1,3	- 2,3	- 2,8	- 2,3	- 7,9
Schlosser, Mechaniker und zugeordnete Berufe	1 878 898	1 778 911	99 987	- 3,1	- 3,2	- 1,6	- 2,5	- 2,6	- 0,1
Elektriker	695 687	653 279	42 408	- 2,7	- 2,8	- 2,5	- 2,8	- 2,5	- 6,4
Ernährungsberufe	734 689	407 135	327 554	- 1,3	- 1,3	- 1,3	0,4	0,9	- 0,4
Bauberufe	630 733	620 487	10 246	- 7,4	- 7,4	- 8,1	- 9,2	- 9,0	- 20,2
Technische Berufe	1 936 789	1 597 896	338 893	- 0,8	- 0,8	- 0,7	- 0,2	- 0,2	- 0,3
Dienstleistungsberufe	17 194 311	6 656 237	10 538 074	- 0,4	- 0,7	- 0,3	0,9	0,6	1,2
darunter:									
Warenkaufleute	2 208 020	758 037	1 449 983	- 0,9	- 1,0	- 0,9	0,2	- 0,6	0,6
Verkehrsberufe	1 999 543	1 641 923	357 620	- 1,1	- 1,2	- 0,8	- 1,4	- 1,3	- 1,6
Organisations-, Verwaltungs-, Büroberufe	5 951 113	2 110 683	3 840 430	- 0,5	- 0,6	- 0,5	0,9	1,6	0,5
Gesundheitsdienstberufe	1 917 844	298 859	1 618 985	0,2	0,2	0,2	2,5	2,1	2,6
Sonstige Arbeitskräfte ²⁾	351 326	239 287	112 039	- 4,0	- 4,6	- 2,8	- 3,0	- 4,5	0,2
nach der Ausbildung									
Volks-/Hauptschulabschluss, Mittlere Reife ³⁾	20 174 494	11 000 671	9 173 823	- 1,7	- 2,3	- 0,9	- 2,1	- 2,9	- 1,1
davon:									
ohne abgeschl. Berufsausbildung ⁴⁾	4 321 976	2 350 245	1 971 731	- 4,2	- 5,2	- 2,8	- 3,9	- 4,5	- 3,3
mit abgeschl. Berufsausbildung ⁴⁾	15 852 518	8 650 426	7 202 092	- 1,0	- 1,4	- 0,4	- 1,6	- 2,5	- 0,5
Abitur ⁵⁾	1 604 221	763 934	840 287	- 0,7	- 1,0	- 0,4	2,5	1,9	3,0
davon:									
ohne abgeschl. Berufsausbildung ⁴⁾	492 138	248 812	243 326	- 4,1	- 3,7	- 4,5	0,1	0,4	- 0,1
mit abgeschl. Berufsausbildung ⁴⁾	1 112 083	515 122	596 961	0,9	0,4	1,3	3,5	2,6	4,3
Fachhochschule ⁶⁾	917 947	628 646	289 301	- 0,3	- 0,6	0,1	1,4	0,7	3,1
Hochschule/Universität ⁷⁾	1 544 617	984 395	560 222	0,3	- 0,1	0,8	2,7	2,0	4,1
Ohne Angabe	3 307 209	1 724 696	1 582 513	1,1	0,6	1,7	5,8	4,5	7,2

¹⁾ Klassifizierung der Berufe, Statistisches Bundesamt, Ausgabe 1975.

²⁾ Einschl. der Personen „Ohne Angabe“ des Berufsbereiches.

³⁾ Oder gleichwertige Schulbildung.

⁴⁾ Abgeschlossene Lehr- oder Anlernausbildung, Abschluss an einer Berufsfach-/Fachschule.

⁵⁾ Hochschulreife allgemein oder fachgebunden.

⁶⁾ Einschl. Ingenieurschulen.

⁷⁾ Einschl. Lehrerausbildung.

1 Strukturdaten über sozialversicherungspflichtig Beschäftigte am 31.03.2002

Gegenstand der Nachweisung	Insgesamt	Männlich	Weiblich	Zu- (+) bzw. Abnahme (-) gegenüber 31.12.2001			Zu- (+) bzw. Abnahme (-) gegenüber 31.03.2001		
				insgesamt	männlich	weiblich	insgesamt	männlich	weiblich
	Anzahl				%				
Früheres Bundesgebiet									
Insgesamt	22 923 576	12 782 411	10 141 165	- 0,8	- 1,3	- 0,2	- 0,1	- 1,0	1,0
nach der Staatsangehörigkeit									
Deutsche	21 004 620	11 561 892	9 442 728	- 0,8	- 1,3	- 0,2	0,0	- 0,8	1,1
Ausländer/-innen	1 918 956	1 220 519	698 437	- 0,9	- 1,1	- 0,4	- 1,7	- 2,7	0,0
dar.: aus EU-Ländern	615 305	392 710	222 595	- 1,2	- 1,4	- 0,7	- 3,1	- 3,9	- 1,5
nach Altersgruppen									
Alter von ... bis unter ... Jahren									
unter 20	883 809	491 877	391 932	- 10,1	- 9,6	- 10,8	- 3,3	- 4,0	- 2,4
20 - 25	2 130 072	1 039 642	1 090 430	- 1,4	- 2,2	- 0,6	- 0,9	- 2,3	0,6
25 - 30	2 415 824	1 279 713	1 136 111	- 1,4	- 2,0	- 0,6	- 4,7	- 5,7	- 3,5
30 - 35	3 311 596	1 896 414	1 415 182	- 1,4	- 2,1	- 0,4	- 5,0	- 5,8	- 4,0
35 - 40	3 662 706	2 138 736	1 523 970	0,0	- 0,6	0,8	1,1	0,3	2,2
40 - 45	3 270 776	1 833 114	1 437 662	0,5	0,3	0,8	3,6	3,3	4,1
45 - 50	2 712 534	1 473 113	1 239 421	0,2	0,0	0,5	2,4	1,9	3,0
50 - 55	2 292 757	1 258 054	1 034 703	0,5	0,0	1,2	3,4	2,0	5,2
55 - 60	1 540 473	887 089	653 384	- 0,3	- 0,7	0,2	- 2,2	- 3,2	- 1,0
60 - 65	604 658	421 747	182 911	- 1,8	- 2,4	- 0,3	8,1	4,4	17,7
65 und mehr	98 371	62 912	35 459	1,8	1,8	1,8	10,5	10,3	10,8
nach der Stellung im Beruf									
Arbeiter/-innen	9 472 399	7 052 129	2 420 270	- 1,7	- 1,9	- 1,0	- 2,0	- 2,4	- 1,0
Angestellte	13 451 177	5 730 282	7 720 895	- 0,2	- 0,5	0,0	1,2	0,7	1,6
nach Vollzeit-/Teilzeitbeschäftigung									
Vollzeitbeschäftigung	19 348 671	12 255 777	7 092 894	- 1,1	- 1,3	- 0,7	- 0,9	- 1,3	- 0,2
Teilzeitbeschäftigung	3 574 905	526 634	3 048 271	0,9	0,4	1,0	4,3	6,9	3,8
davon:									
unter 18 Stunden	795 535	185 899	609 636	3,1	0,9	3,8	9,4	7,9	9,8
18 Stunden und mehr	2 779 370	340 735	2 438 635	0,3	0,2	0,3	2,9	6,4	2,4
nach Berufsbereichen ¹⁾									
Pflanzenbauer, Tierzüchter, Fischereiberufe	267 927	192 022	75 905	4,7	4,8	4,7	- 1,0	- 1,6	0,4
Bergleute, Mineralgewinner	39 188	38 733	455	- 0,5	- 0,5	0,0	- 7,2	- 7,3	4,4
Fertigungsberufe	6 334 655	5 245 095	1 089 560	- 2,2	- 2,3	- 1,7	- 3,2	- 3,1	- 4,0
darunter:									
Metallerzeuger, -bearbeiter	474 504	437 358	37 146	- 1,5	- 1,4	- 2,5	- 3,3	- 2,8	- 8,3
Schlosser, Mechaniker und zugeordnete Berufe	1 571 225	1 490 470	80 755	- 2,7	- 2,7	- 1,4	- 1,8	- 2,0	0,4
Elektriker	567 960	534 406	33 554	- 2,5	- 2,5	- 2,7	- 2,2	- 2,0	- 6,2
Ernährungsberufe	600 172	347 582	252 590	- 0,9	- 1,0	- 0,8	0,8	1,0	0,5
Bauberufe	441 011	437 043	3 968	- 5,4	- 5,4	- 0,6	- 7,1	- 7,1	- 7,1
Technische Berufe	1 673 165	1 406 402	266 763	- 0,7	- 0,7	- 0,5	0,1	0,1	0,4
Dienstleistungsberufe	14 343 773	5 714 455	8 629 318	- 0,3	- 0,6	- 0,1	1,3	0,9	1,6
darunter:									
Warenkaufleute	1 842 963	658 737	1 184 226	- 0,7	- 0,9	- 0,6	0,6	- 0,2	1,0
Verkehrsberufe	1 653 093	1 367 083	286 010	- 1,0	- 1,1	- 0,8	- 1,2	- 1,2	- 1,1
Organisations-, Verwaltungs-, Büroberufe	5 019 212	1 858 609	3 160 603	- 0,4	- 0,5	- 0,3	1,4	2,0	1,1
Gesundheitsdienstberufe	1 595 777	259 024	1 336 753	0,3	0,2	0,3	2,6	2,0	2,7
Sonstige Arbeitskräfte ⁴⁾	264 868	185 704	79 164	- 2,6	- 3,2	- 1,2	- 1,7	- 4,1	4,5
nach der Ausbildung									
Volks-/Hauptschulabschluss, Mittlere Reife ³⁾	16 772 345	9 298 792	7 473 553	- 1,4	- 1,9	- 0,7	- 1,8	- 2,6	- 0,7
davon:									
ohne abgeschl. Berufsausbildung ²⁾	3 875 128	2 100 031	1 775 097	- 3,8	- 4,8	- 2,6	- 3,8	- 4,4	- 3,1
mit abgeschl. Berufsausbildung ²⁾	12 897 217	7 198 761	5 698 456	- 0,6	- 1,0	- 0,1	- 1,1	- 2,0	0,0
Abitur ²⁾	1 405 563	681 562	724 001	- 0,6	- 0,9	- 0,3	2,9	2,3	3,6
davon:									
ohne abgeschl. Berufsausbildung ²⁾	441 770	225 940	215 830	- 4,1	- 3,7	- 4,5	0,4	0,4	0,5
mit abgeschl. Berufsausbildung ²⁾	963 793	455 622	508 171	1,1	0,6	1,6	4,1	3,2	4,9
Fachhochschule ²⁾	737 406	540 374	197 032	- 0,1	- 0,4	0,6	2,3	1,4	5,0
Hochschule/Universität ²⁾	1 224 970	808 599	416 371	0,5	0,1	1,4	3,7	2,8	5,5
Ohne Angabe	2 783 292	1 453 084	1 330 208	1,7	1,3	2,1	6,6	5,3	8,0

¹⁾ Klassifizierung der Berufe, Statistisches Bundesamt, Ausgabe 1975.

²⁾ Einschl. der Personen „Ohne Angabe“ des Berufsbereiches.

³⁾ Oder gleichwertige Schulbildung.

⁴⁾ Abgeschlossene Lehr- oder Anlernausbildung, Abschluss an einer Berufsfach-/Fachschule.

⁵⁾ Hochschulreife allgemein oder fachgebunden.

⁶⁾ Einschl. Ingenieurschulen.

⁷⁾ Einschl. Lehrerausbildung.

1 Strukturdaten über sozialversicherungspflichtig Beschäftigte am 31.03.2002

Gegenstand der Nachweisung	Insgesamt	Männlich	Weiblich	Zu- (+) bzw. Abnahme (-) gegenüber 31.12.2001			Zu- (+) bzw. Abnahme (-) gegenüber 31.03.2001		
				insgesamt	männlich	weiblich	insgesamt	männlich	weiblich
	Anzahl	%							
Neue Länder und Berlin-Ost									
Insgesamt	4 624 912	2 319 931	2 304 981	- 2,7	- 3,8	- 1,6	- 2,8	- 3,8	- 1,7
nach der Staatsangehörigkeit									
Deutsche	4 582 391	2 292 005	2 290 386	- 2,7	- 3,8	- 1,5	- 2,7	- 3,8	- 1,6
Ausländer/-innen	42 521	27 926	14 595	- 2,7	- 1,7	- 4,4	- 10,4	- 3,2	- 21,5
dar.: aus EU-Ländern	8 540	6 007	2 533	- 0,5	- 0,8	0,4	- 1,4	- 3,2	3,1
nach Altersgruppen									
Alter von ... bis unter ... Jahren									
unter 20	239 996	144 104	95 892	- 9,8	- 9,7	- 10,0	- 5,6	- 5,3	- 6,0
20 - 25	398 085	199 625	198 460	- 4,6	- 6,6	- 2,4	- 2,8	- 3,1	- 2,5
25 - 30	371 695	189 534	182 161	- 3,6	- 5,1	- 2,0	- 9,0	- 10,9	- 7,0
30 - 35	552 170	279 615	272 555	- 2,9	- 3,8	- 2,1	- 6,5	- 6,8	- 6,2
35 - 40	707 637	343 370	364 267	- 2,6	- 3,6	- 1,7	- 5,1	- 6,1	- 4,1
40 - 45	696 336	333 651	362 685	- 1,3	- 2,4	- 0,3	- 0,2	- 1,2	0,8
45 - 50	649 035	310 050	338 985	- 2,2	- 3,3	- 1,2	- 3,1	- 4,4	- 1,9
50 - 55	529 036	255 760	273 276	- 0,1	- 1,0	0,8	8,5	7,2	9,8
55 - 60	361 982	180 064	181 918	- 2,0	- 2,9	- 1,1	- 8,6	- 10,4	- 6,7
60 - 65	110 388	78 059	32 329	- 1,0	- 1,2	- 0,3	25,2	17,6	48,2
65 und mehr	8 552	6 099	2 453	- 0,6	- 0,6	- 0,7	6,8	8,4	3,2
nach der Stellung im Beruf									
Arbeiter/-innen	2 064 693	1 494 885	569 808	- 4,6	- 5,2	- 2,9	- 4,2	- 4,6	- 3,0
Angestellte	2 560 219	825 046	1 735 173	- 1,1	- 1,1	- 1,1	- 1,6	- 2,2	- 1,3
nach Vollzeit-/Teilzeitbeschäftigung									
Vollzeitbeschäftigung	3 994 657	2 222 040	1 772 617	- 3,0	- 3,8	- 1,8	- 3,4	- 3,9	- 2,7
Teilzeitbeschäftigung	630 255	97 891	532 364	- 1,0	- 2,8	- 0,6	1,5	0,4	1,7
davon:									
unter 18 Stunden	53 278	18 200	35 078	3,2	2,5	3,6	14,0	13,6	14,1
18 Stunden und mehr	576 977	79 691	497 286	- 1,3	- 4,0	- 0,9	0,5	- 2,1	1,0
nach Berufsbereichen ¹⁾									
Pflanzenbauer, Tierzüchter,									
Fischereiberufe	136 950	85 825	51 125	- 2,1	- 1,4	- 3,4	- 4,6	- 2,5	- 7,9
Bergleute, Mineralgewinner	2 859	2 651	208	- 2,6	- 2,9	1,0	- 3,4	- 4,4	12,4
Fertigungsberufe	1 284 483	1 044 596	239 887	- 5,5	- 6,1	- 2,9	- 6,1	- 6,2	- 5,2
darunter:									
Metallerzeuger, -bearbeiter	71 233	65 869	5 364	- 1,0	- 0,9	- 1,6	0,8	1,3	- 4,9
Schlosser, Mechaniker und									
zugeordnete Berufe	307 673	288 441	19 232	- 5,2	- 5,4	- 2,3	- 5,5	- 5,8	- 2,2
Elektriker	127 727	118 873	8 854	- 3,8	- 4,0	- 1,9	- 5,1	- 4,9	- 7,2
Ernährungsberufe	134 517	59 553	74 964	- 2,8	- 2,9	- 2,8	- 1,4	0,8	- 3,1
Bauberufe	189 722	183 444	6 278	- 11,9	- 11,9	- 12,3	- 13,7	- 13,2	- 26,8
Technische Berufe	263 624	191 494	72 130	- 1,5	- 1,5	- 1,4	- 2,3	- 2,0	- 3,0
Dienstleistungsberufe	2 850 538	941 782	1 908 756	- 1,3	- 1,5	- 1,3	- 1,0	- 1,2	- 0,9
darunter:									
Warenkaufleute	365 057	99 300	265 757	- 2,0	- 2,0	- 2,0	- 1,8	- 3,1	- 1,3
Verkehrsberufe	346 450	274 840	71 610	- 1,7	- 1,9	- 0,8	- 2,4	- 2,2	- 3,3
Organisations-, Verwaltungs-,									
Büroberufe	931 901	252 074	679 827	- 1,4	- 1,2	- 1,4	- 1,8	- 1,3	- 2,0
Gesundheitsdienstberufe	322 067	39 835	282 232	0,0	0,3	0,0	2,1	2,9	2,0
Sonstige Arbeitskräfte ^{4/}	86 458	53 583	32 875	- 8,0	- 9,0	- 6,3	- 7,0	- 5,8	- 8,9
nach der Ausbildung									
Volks-/Hauptschulabschluss,									
Mittlere Reife ³⁾	3 402 149	1 701 879	1 700 270	- 3,2	- 4,5	- 1,9	- 3,7	- 4,8	- 2,6
davon:									
ohne abgeschl. Berufsausbildung ^{7/}	446 848	250 214	196 634	- 7,3	- 9,1	- 4,8	- 5,0	- 4,9	- 5,0
mit abgeschl. Berufsausbildung ^{7/}	2 955 301	1 451 665	1 503 636	- 2,5	- 3,6	- 1,5	- 3,5	- 4,7	- 2,3
Abitur ^{7/}	198 658	82 372	116 286	- 1,5	- 1,7	- 1,4	- 0,8	- 1,2	- 0,6
davon:									
ohne abgeschl. Berufsausbildung ^{7/}	50 368	22 872	27 496	- 4,2	- 3,5	- 4,7	- 2,4	0,2	- 4,5
mit abgeschl. Berufsausbildung ^{7/}	148 290	59 500	88 790	- 0,6	- 1,0	- 0,3	- 0,3	- 1,7	0,7
Fachhochschule ^{7/}	180 541	88 272	92 269	- 1,1	- 1,3	- 0,9	- 2,1	- 3,4	- 0,9
Hochschule/Universität ^{7/}	319 647	175 796	143 851	- 0,7	- 0,8	- 0,7	- 0,8	- 1,6	0,2
Ohne Angabe	523 917	271 612	252 305	- 1,6	- 2,8	- 0,3	1,7	0,6	2,9

¹⁾ Klassifizierung der Berufe, Statistisches Bundesamt, Ausgabe 1975.

²⁾ Einschl. der Personen „Ohne Angabe“ des Berufsbereiches.

³⁾ Oder gleichwertige Schulbildung.

⁴⁾ Abgeschlossene Lehr- oder Anlernausbildung, Abschluss an einer Berufsfach-/Fachschule.

⁵⁾ Hochschulreife allgemein oder fachgebunden.

⁶⁾ Einschl. Ingenieurschulen.

⁷⁾ Einschl. Lehrerausbildung.

2 Sozialversicherungspflichtig Beschäftigte am 31.03.2002

Schl.- Nr. ¹⁾	Regionale Gliederung (i = insgesamt, w = weiblich)		Insgesamt ³⁾	Davon im					
				Land- und Forstwirtschaft; Fischerei	Produzierendes Gewerbe	davon			
						Bergbau	Verarbeitendes Gewerbe	Energie- und Wasser- versorgung	Baugewerbe
01	Schleswig-Holstein	i	807 724	14 196	226 611	994	159 407	9 169	57 041
		w	379 299	3 515	55 014	109	45 759	1 922	7 224
02	Hamburg	i	772 959	2 646	156 773	171	116 446	7 204	32 952
		w	349 422	600	37 172	26	31 103	1 871	4 172
03	Niedersachsen	i	2 402 861	33 457	833 283	12 475	630 484	20 757	169 567
		w	1 070 267	9 823	180 999	1 580	153 654	4 721	21 044
04	Bremen	i	286 203	902	85 064	253	68 083	1 385	15 343
		w	121 501	215	15 196	43	12 890	204	2 059
05	Nordrhein-Westfalen	i	5 915 323	44 965	2 052 977	50 940	1 591 822	61 283	348 932
		w	2 536 402	11 490	438 296	2 000	382 855	11 837	41 604
06	Hessen	i	2 203 519	13 113	649 655	8 575	512 031	17 079	111 970
		w	964 911	3 610	151 804	916	133 273	3 258	14 357
07	Rheinland-Pfalz	i	1 193 672	12 776	436 092	3 525	339 008	10 294	83 265
		w	533 606	3 620	97 033	492	84 122	2 219	10 200
08	Baden-Württemberg	i	3 860 082	26 172	1 670 656	6 582	1 407 302	29 075	227 697
		w	1 689 723	7 866	443 325	856	404 618	6 401	31 450
09	Bayern	i	4 388 341	31 419	1 694 961	12 182	1 380 167	34 754	267 858
		w	1 973 444	10 889	452 297	1 904	403 303	7 549	39 541
10	Saarland	i	354 130	1 491	136 693	9 306	102 424	4 055	20 908
		w	147 378	423	24 746	471	21 328	754	2 193
11	Berlin	i	1 113 032	5 146	215 117	341	137 538	11 571	65 667
		w	567 687	1 355	55 925	69	43 013	3 586	9 257
12	Brandenburg	i	753 367	26 750	209 058	8 201	111 551	10 264	79 042
		w	365 885	8 915	48 785	1 900	34 615	3 262	9 008
13	Mecklenburg-Vorpommern	i	540 103	22 576	126 465	855	64 183	7 361	54 066
		w	273 534	6 276	27 987	128	20 118	2 156	5 585
14	Sachsen	i	1 411 124	30 685	431 298	4 512	280 518	16 437	129 831
		w	700 828	10 946	117 423	859	94 346	5 107	17 111
15	Sachsen-Anhalt	i	783 213	24 551	219 677	6 662	125 101	8 023	79 891
		w	394 190	8 305	50 348	898	37 138	2 336	9 976
16	Thüringen	i	762 835	21 831	257 464	2 859	172 945	7 467	74 193
		w	378 069	7 431	72 377	390	60 383	2 307	9 297
	Früheres Bundesgebiet	i	22 923 576	184 223	8 094 132	105 030	6 415 891	196 898	1 376 313
		w	10 141 165	52 739	1 936 486	8 402	1 706 713	41 320	180 051
	Neue Länder und Berlin-Ost	i	4 624 912	128 453	1 307 712	23 403	783 119	59 280	441 910
		w	2 304 981	42 540	332 241	4 239	255 805	18 170	54 027
	Deutschland	i	27 548 488	312 676	9 401 844	128 433	7 199 010	256 178	1 818 223
		w	12 446 146	95 279	2 268 727	12 641	1 962 518	59 490	234 078

¹⁾ Regionalschlüssel gemäß amtlichem Gemeindeverzeichnis.

²⁾ Klassifikation der Wirtschaftszweige, Ausgabe 1993 (WZ 93) - siehe Anhang.

nach Ländern und zusammengefassten Wirtschaftsabschnitten

Wirtschaftsabschnitt ²⁾									Regionale Gliederung
Handel, Gastgewerbe und Verkehr	davon			Sonstige Dienst- leistungen	davon				
	Handel	Gastgewerbe	Verkehr- und Nachrichten- übermittlung		Kredit- und Versiche- rungs- gewerbe	Grundstückswesen, Vermietung, Dienstleistungen für Unternehmen	Öffentliche Verwaltung u.ä.	Öffentliche und private Dienst- leistungen ⁴⁾	
227 669 106 383	152 346 77 495	28 673 16 320	46 650 12 568	339 065 214 318	27 894 15 686	78 256 40 080	64 824 33 086	168 091 125 466	Schleswig- Holstein
234 942 99 697	137 215 66 493	24 093 11 191	73 634 22 013	378 474 211 891	51 546 26 747	149 854 69 329	36 478 20 500	140 596 95 315	Hamburg
580 347 276 831	392 699 205 238	66 539 39 802	121 109 31 791	955 485 602 497	87 368 47 963	225 501 111 601	165 260 86 939	477 356 355 994	Niedersachsen
80 276 34 855	43 220 22 387	7 001 3 855	30 055 8 613	119 930 71 217	10 509 5 568	36 369 16 820	12 425 7 101	60 627 41 728	Bremen
1 426 682 636 713	969 967 474 809	139 380 75 670	317 335 86 234	2 390 154 1 449 634	228 128 122 509	694 844 324 631	316 384 176 003	1 150 798 826 491	Nordrhein- Westfalen
560 449 249 122	337 896 163 688	60 746 31 038	161 807 54 396	979 957 560 228	150 198 73 394	322 333 142 743	127 575 74 768	379 851 269 323	Hessen
270 908 130 901	183 825 95 131	33 564 19 854	53 519 15 916	473 694 301 966	40 192 22 732	99 490 49 705	90 641 48 330	243 371 181 199	Rheinland-Pfalz
801 408 386 273	544 017 281 579	95 536 55 949	161 855 48 745	1 361 559 852 123	149 806 83 931	389 181 184 458	197 803 121 445	624 769 462 289	Baden- Württemberg
1 022 485 494 466	677 299 353 157	138 506 79 942	206 680 61 367	1 639 057 1 015 563	192 672 106 541	460 227 222 214	226 465 120 523	759 693 566 285	Bayern
77 769 38 289	55 609 29 688	7 345 4 383	14 815 4 218	138 138 83 904	13 502 7 581	38 546 18 306	19 595 10 214	66 495 47 803	Saarland
255 463 120 600	141 610 78 215	43 692 21 857	70 161 20 528	636 983 389 658	40 182 24 425	194 438 95 201	101 148 67 345	301 215 202 687	Berlin
181 572 88 634	106 284 57 929	20 495 13 561	54 793 17 144	335 953 219 535	13 351 9 792	68 574 35 784	78 062 53 958	175 966 120 001	Brandenburg
130 300 67 089	73 010 40 918	23 592 15 597	33 698 10 574	260 701 172 135	11 178 7 757	53 984 30 098	53 918 35 432	141 621 98 848	Mecklenburg- Vorpommern
313 583 159 399	188 753 106 112	40 127 27 074	84 703 26 213	635 463 413 016	35 737 25 190	150 353 73 413	105 662 72 840	343 711 241 573	Sachsen
177 721 91 499	106 273 61 917	19 231 13 002	52 217 16 580	361 192 244 004	14 474 10 333	72 079 37 048	86 334 60 637	188 305 135 986	Sachsen-Anhalt
161 855 83 329	100 256 56 745	19 441 13 528	42 158 13 056	321 648 214 910	15 696 10 858	69 113 35 327	61 067 41 204	175 772 127 521	Thüringen
5 453 604 2 533 663	3 593 096 1 823 248	629 656 352 053	1 230 852 358 362	9 188 957 5 617 027	979 531 529 455	2 623 844 1 245 685	1 321 786 741 051	4 263 796 3 100 836	Früheres Bundesgebiet
1 049 825 530 417	617 183 348 253	138 305 90 570	294 337 91 594	2 138 496 1 399 572	102 902 71 552	479 298 241 073	421 855 289 274	1 134 441 797 673	Neue Länder und Berlin-Ost
6 503 429 3 064 080	4 210 279 2 171 501	767 961 442 623	1 525 189 449 956	11 327 453 7 016 599	1 082 433 601 007	3 103 142 1 486 758	1 743 641 1 030 325	5 398 237 3 898 509	Deutschland

³⁾ Einschl. Fälle ohne Angabe zur wirtschaftlichen Gliederung.⁴⁾ Ohne öffentliche Verwaltung.

3 Sozialversicherungspflichtig Beschäftigte am 31.03.2002 nach Ländern, Arbeitern/Angestellten und Vollzeit-/Teilzeitbeschäftigten

Regionale Gliederung	Insgesamt	Arbeiter/-innen			Angestellte		
		zusammen	Vollzeit- beschäftigte	Teilzeit- beschäftigte	zusammen	Vollzeit- beschäftigte	Teilzeit- beschäftigte
Insgesamt							
Deutschland	27 548 488	11 537 092	10 309 486	1 227 606	16 011 396	13 033 842	2 977 554
Baden-Württemberg	3 860 082	1 654 027	1 483 521	170 506	2 206 055	1 801 198	404 857
Bayern	4 388 341	1 858 322	1 658 439	199 883	2 530 019	2 058 908	471 111
Berlin	1 113 032	374 317	319 957	54 360	738 715	600 590	138 125
davon:							
West	738 762	253 193	213 100	40 093	485 569	386 016	99 553
Ost	374 270	121 124	106 857	14 267	253 146	214 574	38 572
Brandenburg	753 367	347 222	317 166	30 056	406 145	337 616	68 529
Bremen	286 203	116 893	101 968	14 925	169 310	135 313	33 997
Hamburg	772 959	237 253	201 020	36 233	535 706	448 763	86 943
Hessen	2 203 519	789 664	694 543	95 121	1 413 855	1 160 778	253 077
Mecklenburg-Vorpommern	540 103	242 046	220 154	21 892	298 057	249 095	48 962
Niedersachsen	2 402 861	1 087 692	966 858	120 834	1 315 169	1 029 122	286 047
Nordrhein-Westfalen	5 915 323	2 438 345	2 188 609	249 736	3 476 978	2 854 925	622 053
Rheinland-Pfalz	1 193 672	521 498	466 171	55 327	672 174	529 574	142 600
Saarland	354 130	168 223	153 342	14 881	185 907	151 734	34 173
Sachsen	1 411 124	631 182	570 052	61 130	779 942	640 285	139 657
Sachsen-Anhalt	783 213	358 981	327 923	31 058	424 232	353 879	70 353
Schleswig-Holstein	807 724	347 289	305 187	42 102	460 435	359 582	100 853
Thüringen	762 835	364 138	334 576	29 562	398 697	322 480	76 217
Nachrichtlich:							
Früheres Bundesgebiet	22 923 576	9 472 399	8 432 758	1 039 641	13 451 177	10 915 913	2 535 264
Neue Länder und Berlin-Ost	4 624 912	2 064 693	1 876 728	187 965	2 560 219	2 117 929	442 290
Männlich							
Deutschland	15 102 342	8 547 014	8 263 658	283 356	6 555 328	6 214 159	341 169
Baden-Württemberg	2 170 359	1 208 632	1 174 538	34 094	961 727	917 164	44 563
Bayern	2 414 897	1 345 208	1 302 182	43 026	1 069 689	1 021 169	48 520
Berlin	545 345	265 804	245 967	19 837	279 541	252 743	26 798
davon:							
West	363 550	177 308	162 947	14 361	186 242	167 241	19 001
Ost	181 795	88 496	83 020	5 476	93 299	85 502	7 797
Brandenburg	387 482	257 182	248 913	8 269	130 300	123 457	6 843
Bremen	164 702	89 608	86 002	3 606	75 094	70 244	4 850
Hamburg	423 537	176 350	164 891	11 459	247 187	231 788	15 399
Hessen	1 238 608	593 520	569 726	23 794	645 088	612 979	32 109
Mecklenburg-Vorpommern	266 569	177 243	170 290	6 953	89 326	85 000	4 326
Niedersachsen	1 332 594	812 314	788 960	23 354	520 280	494 250	26 030
Nordrhein-Westfalen	3 378 921	1 872 410	1 816 737	55 673	1 506 511	1 429 366	77 145
Rheinland-Pfalz	660 066	394 004	383 487	10 517	266 062	252 355	13 707
Saarland	206 752	130 227	127 664	2 563	76 525	72 823	3 702
Sachsen	710 296	451 222	433 851	17 371	259 074	244 963	14 111
Sachsen-Anhalt	389 023	263 085	256 290	6 795	125 938	120 226	5 712
Schleswig-Holstein	428 425	252 548	243 388	9 160	175 877	165 876	10 001
Thüringen	384 766	257 657	250 772	6 885	127 109	119 756	7 353
Nachrichtlich:							
Früheres Bundesgebiet	12 782 411	7 052 129	6 820 522	231 607	5 730 282	5 435 255	295 027
Neue Länder und Berlin-Ost	2 319 931	1 494 885	1 443 136	51 749	825 046	778 904	46 142
Weiblich							
Deutschland	12 446 146	2 990 078	2 045 828	944 250	9 456 068	6 819 683	2 636 385
Baden-Württemberg	1 689 723	445 395	308 983	136 412	1 244 328	884 034	360 294
Bayern	1 973 444	513 114	356 257	156 857	1 460 330	1 037 739	422 591
Berlin	567 687	108 513	73 990	34 523	459 174	347 847	111 327
davon:							
West	375 212	75 885	50 153	25 732	299 327	218 775	80 552
Ost	192 475	32 628	23 837	8 791	159 847	129 072	30 775
Brandenburg	365 885	90 040	68 253	21 787	275 845	214 159	61 686
Bremen	121 501	27 285	15 966	11 319	94 216	65 069	29 147
Hamburg	349 422	60 903	36 129	24 774	288 519	216 975	71 544
Hessen	964 911	196 144	124 817	71 327	768 767	547 799	220 968
Mecklenburg-Vorpommern	273 534	64 803	49 864	14 939	208 731	164 095	44 636
Niedersachsen	1 070 267	275 378	177 898	97 480	794 889	534 872	260 017
Nordrhein-Westfalen	2 536 402	565 935	371 872	194 063	1 970 467	1 425 559	544 908
Rheinland-Pfalz	533 606	127 494	82 684	44 810	406 112	277 219	128 893
Saarland	147 378	37 996	25 678	12 318	109 382	78 911	30 471
Sachsen	700 828	179 960	136 201	43 759	520 868	395 322	125 546
Sachsen-Anhalt	394 190	95 896	71 633	24 263	298 294	233 653	64 641
Schleswig-Holstein	379 299	94 741	61 799	32 942	284 558	193 706	90 852
Thüringen	378 069	106 481	83 804	22 677	271 588	202 724	68 864
Nachrichtlich:							
Früheres Bundesgebiet	10 141 165	2 420 270	1 612 236	808 034	7 720 895	5 480 658	2 240 237
Neue Länder und Berlin-Ost	2 304 981	569 808	433 592	136 216	1 735 173	1 339 025	396 148

Deutschland

4 Sozialversicherungspflichtig Beschäftigte am 31.03.2002 nach Wirtschaftsabschnitten und -unterabschnitten, Geschlecht, Stellung im Beruf sowie nach deutschen und ausländischen Beschäftigten

Nr. der Klassifi- kation ¹⁾	Wirtschaftsgliederung	Insgesamt	Und zwar					
			männlich	weiblich	Arbeiter/ -innen	Angestellte	deutsche	ausländische
							Beschäftigte	
A + B	Land- und Forstwirtschaft; Fischerei	312 676	217 397	95 279	257 764	54 912	290 338	22 338
C	Bergbau u. Gew. v. Steinen u. Erden	128 433	115 792	12 641	90 373	38 060	120 106	8 327
CA	Kohlenbergbau, Torfgew., Gew. v. Erdöl u. Erdgas usw.	71 332	66 378	4 954	50 227	21 105	65 753	5 579
CB	Erzbergbau, Gew. v. Steinen u. Erden, sonst. Bergbau	57 101	49 414	7 687	40 146	16 955	54 353	2 748
D	Verarbeitendes Gewerbe	7 199 010	5 236 492	1 962 518	4 391 986	2 807 024	6 532 064	666 946
DA	Ernährungsgewerbe u. Tabakverarbeitung	712 610	360 324	352 286	423 776	288 834	652 680	59 930
DB + DC	Textil- und Bekleidungsgewerbe; Ledergewerbe	220 363	94 469	125 894	141 566	78 797	195 719	24 644
DD	Holzgewerbe (oh. H.v. von Möbeln)	159 503	129 972	29 531	120 277	39 226	147 562	11 941
DE	Papier-, Verlags- u. Druck- gewerbe	526 613	323 071	203 542	259 901	266 712	489 893	36 720
DF	Kokerei, Mineralölverarbeitung, H.v. Brutstoffen	29 465	24 830	4 635	13 896	15 569	28 477	988
DG	Chemische Industrie	479 322	335 315	144 007	218 467	260 855	442 651	36 671
DH	H.v. Gummi- u. Kunststoffwaren	395 543	288 516	107 027	279 433	116 110	345 749	49 794
DI	Glasgewerbe, Keramik, Verarb. v. Steinen und Erden	241 584	189 422	52 162	164 636	76 948	220 763	20 821
DJ	Metallerzg. u. -bearb., H.v. Metallerzeugnissen	1 121 758	924 918	196 840	810 069	311 689	992 029	129 729
DK	Maschinenbau	1 068 033	887 174	180 859	635 851	432 182	990 164	77 869
DL	H.v. Büromasch., DV-Gerät. u. - Einr.; Elektrotechn. usw.	1 101 125	732 275	368 850	537 554	563 571	1 010 806	90 319
DM	Fahrzeugbau	855 130	740 268	114 862	580 472	274 658	747 736	107 394
DN	H.v. Möbeln, Schmuck, Musikinstr. usw.; Recycling	287 961	205 938	82 023	206 088	81 873	267 835	20 126
E	Energie- u. Wasserversorgung	256 178	196 688	59 490	102 454	153 724	251 774	4 404
F	Baugewerbe	1 818 223	1 584 145	234 078	1 394 233	423 990	1 692 955	125 268
45.2	dar. Hoch- und Tiefbau	833 368	748 995	84 373	634 804	198 564	764 446	68 922
G	Handel; Instandh. u. Rep. v. Kfz. u. Gebrauchsgütern	4 210 279	2 038 778	2 171 501	1 197 799	3 012 480	3 968 409	241 870
51 (ohne 51.1)	dar.: Großhandel	1 072 282	685 974	386 308	350 437	721 845	1 004 294	67 988
52	Einzelhandel	2 153 859	644 068	1 509 791	407 340	1 746 519	2 034 011	119 848
H	Gastgewerbe	767 961	325 338	442 623	603 586	164 375	597 445	170 516
I	Verkehr- u. Nachrichtenüber- mittlung	1 525 189	1 075 233	449 956	917 166	608 023	1 410 671	114 518
60 - 63	Verkehr	1 220 625	918 025	302 600	721 168	499 457	1 127 177	93 448
64	Nachrichtenübermittlung	304 564	157 208	147 356	195 998	108 566	283 494	21 070
J	Kredit- u. Versicherungsgewerbe	1 082 433	481 426	601 007	23 216	1 059 217	1 055 625	26 808
65	dar. Kreditgewerbe	752 251	321 197	431 054	18 002	734 249	734 388	17 863
K	Grundst.-, Wohnungswesen, Verm. bewegl. Sachen usw.	3 103 142	1 616 384	1 486 758	961 759	2 141 383	2 834 739	268 403
74.1	dar.: Rechtsberatung u.a.	729 397	262 576	466 821	47 324	682 073	701 064	28 333
L + Q	Öffentliche Verwaltung u.ä.	1 743 641	713 316	1 030 325	415 219	1 328 422	1 701 993	41 648
75.1	dar.: öffentliche Verwaltung	1 197 585	502 406	695 179	310 957	886 628	1 168 632	28 953
75.2	öffentliche Sicherheit u.ä.	226 424	106 371	120 053	79 832	146 592	223 743	2 681
M	Erziehung u. Unterricht	1 060 973	365 474	695 499	191 689	869 284	1 012 572	48 401
N	Gesundheits-, Veterinär- u. Sozialwesen	3 052 106	601 899	2 450 207	435 497	2 616 609	2 911 114	140 992
85.1, 85.2	Gesundheits- und Veterinär- wesen	1 964 621	361 912	1 602 709	206 637	1 757 984	1 874 487	90 134
85.3	Sozialwesen	1 087 485	239 987	847 498	228 860	858 625	1 036 627	50 858
O	Erbringung sonst. öff. u. persönl. Dienstleistungen	1 248 408	527 441	720 967	529 139	719 269	1 170 631	77 777
P	Private Haushalte	36 750	4 914	31 836	23 950	12 800	33 684	3 066
Insgesamt ²⁾		27 548 488	15 102 342	12 446 146	11 537 092	16 011 396	25 587 011	1 961 477

¹⁾ Klassifikation der Wirtschaftszweige, Ausgabe 1993 (WZ 93). Zusätzlich werden ausgewählte Wirtschaftsabteilungen und -gruppen nachgewiesen.

²⁾ Einschl. Fälle ohne Angabe zur Wirtschaftsgliederung.

4 Sozialversicherungspflichtig Beschäftigte am 31.03.2002 nach Wirtschaftsabschnitten und -unterabschnitten, Geschlecht, Stellung im Beruf sowie nach deutschen und ausländischen Beschäftigten

Nr. der Klassifikation ¹⁾	Wirtschaftsgliederung	Insgesamt	Und zwar					
			männlich	weiblich	Arbeiter/-innen	Angestellte	deutsche	ausländische
							Beschäftigte	
A + B	Land- und Forstwirtschaft; Fischerei	184 223	131 484	52 739	154 177	30 046	162 723	21 500
C	Bergbau u. Gew. v. Steinen u. Erden	105 030	96 628	8 402	74 723	30 307	96 750	8 280
CA	Kohlenbergbau, Torfgew., Gew. v. Erdöl u. Erdgas usw.	59 445	57 024	2 421	42 949	16 496	53 894	5 551
CB	Erzbergbau, Gew. v. Steinen u. Erden, sonst. Bergbau	45 585	39 604	5 981	31 774	13 811	42 856	2 729
D	Verarbeitendes Gewerbe	6 415 891	4 709 178	1 706 713	3 850 863	2 565 028	5 754 028	661 863
DA	Ernährungsgewerbe u. Tabakverarbeitung	593 290	310 619	282 671	345 299	247 991	534 024	59 266
DB + DC	Textil- und Bekleidungsgewerbe; Ledergerber	191 130	84 399	106 731	118 918	72 212	166 676	24 454
DD	Holzgewerbe (oh. H.v. von Möbeln)	139 165	114 278	24 887	104 205	34 960	127 346	11 819
DE	Papier-, Verlags- u. Druckgewerbe	480 992	298 533	182 459	236 078	244 914	444 656	36 336
DF	Kokerei, Mineralölverarbeitung, H.v. Bruttofein	26 574	22 599	3 975	12 360	14 214	25 596	978
DG	Chemische Industrie	443 671	313 799	129 872	199 002	244 669	407 267	36 404
DH	H.v. Gummi- u. Kunststoffwaren	358 687	263 309	95 378	251 145	107 542	309 113	49 574
DI	Glasgewerbe, Keramik, Verarb. v. Steinen und Erden	196 735	155 088	41 647	132 291	64 444	176 119	20 616
DJ	Metallerzg. u. -bearb., H.v. Metallerzeugnissen	969 872	799 319	170 553	691 481	278 391	841 148	128 724
DK	Maschinenbau	978 437	811 761	166 676	574 921	403 516	900 985	77 452
DL	H.v. Büromasch., DV-Gerät. u. -Einr.; Elektrotechn. usw.	994 002	666 655	327 347	474 510	519 492	904 483	89 519
DM	Fahrzeugbau	799 116	693 696	105 420	538 781	260 335	692 296	106 820
DN	H.v. Möbeln, Schmuck, Musikinstr. usw.; Recycling	244 220	175 123	69 097	171 872	72 348	224 319	19 901
E	Energie- u. Wasserversorgung	196 898	155 578	41 320	79 606	117 292	192 623	4 275
F	Baugewerbe	1 376 313	1 196 262	180 051	1 041 520	334 793	1 254 938	121 375
45.2	dar. Hoch- und Tiefbau	618 250	556 340	61 910	464 120	154 130	551 688	66 562
G	Handel; Instandh. u. Rep. v. Kfz. u. Gebrauchsgütern	3 593 096	1 769 848	1 823 248	992 651	2 600 445	3 355 283	237 813
51 (ohne 51.1)	dar.: Großhandel	964 531	618 763	345 768	307 104	657 427	897 334	67 197
52	Einzelhandel	1 808 500	558 324	1 250 176	332 886	1 475 614	1 691 102	117 398
H	Gastgewerbe	629 656	277 603	352 053	495 921	133 735	468 018	161 638
I	Verkehr- u. Nachrichtenübermittlung	1 230 852	872 490	358 362	738 393	492 459	1 117 793	113 059
60 - 63	Verkehr	995 930	744 301	251 629	582 677	413 253	903 702	92 228
64	Nachrichtenübermittlung	234 922	128 189	106 733	155 716	79 206	214 091	20 831
J	Kredit- u. Versicherungsgewerbe	979 531	450 076	529 455	21 960	957 571	953 008	26 523
65	dar. Kreditgewerbe	678 545	301 468	377 077	17 043	661 502	660 870	17 675
K	Grundst.-, Wohnungswesen, Verm. bewegl. Sachen usw.	2 623 844	1 378 159	1 245 685	777 915	1 845 929	2 362 235	261 609
74.1	dar.: Rechtsberatung u.a.	655 221	243 577	411 644	42 010	613 211	627 473	27 748
L + Q	Öffentliche Verwaltung u.ä.	1 321 786	580 735	741 051	336 383	985 403	1 281 360	40 426
75.1	dar.: öffentliche Verwaltung	887 678	401 447	486 231	249 752	637 926	859 529	28 149
75.2	öffentliche Sicherheit u.ä.	185 244	89 072	96 172	66 874	118 370	182 663	2 581
M	Erziehung u. Unterricht	714 925	234 449	480 476	114 379	600 546	669 901	45 024
N	Gesundheits-, Veterinär- u. Sozialwesen	2 537 683	513 055	2 024 628	372 353	2 165 330	2 399 261	138 422
85.1, 85.2	Gesundheits- und Veterinärwesen	1 643 071	312 393	1 330 678	177 883	1 465 188	1 554 547	88 524
85.3	Sozialwesen	894 612	200 662	693 950	194 470	700 142	844 714	49 898
O	Erbringung sonst. öff. u. persönl. Dienstleistungen	975 883	410 815	565 068	397 382	578 501	901 946	73 937
P	Private Haushalte	35 305	4 641	30 664	23 053	12 252	32 273	3 032
Insgesamt²⁾		22 923 576	12 782 411	10 141 165	9 472 399	13 451 177	21 004 620	1 918 956

¹⁾ Klassifikation der Wirtschaftszweige, Ausgabe 1993 (WZ 93). Zusätzlich werden ausgewählte Wirtschaftsabteilungen und -gruppen nachgewiesen.

²⁾ Einschl. Fälle ohne Angabe zur Wirtschaftsgliederung.

4 Sozialversicherungspflichtig Beschäftigte am 31.03.2002 nach Wirtschaftsabschnitten und -unterabschnitten, Geschlecht, Stellung im Beruf sowie nach deutschen und ausländischen Beschäftigten

Nr. der Klassifi- kation ¹⁾	Wirtschaftsgliederung	Insgesamt	Und zwar					deutsche	ausländische
			männlich	weiblich	Arbeiter/ -innen	Angestellte			
							Beschäftigte		
A + B	Land- und Forstwirtschaft; Fischerei	128 453	85 913	42 540	103 587	24 866	127 615	838	
C	Bergbau u. Gew. v. Steinen u. Erden	23 403	19 164	4 239	15 650	7 753	23 356	47	
CA	Kohlenbergbau, Torfgew., Gew. v. Erdöl u. Erdgas usw.	11 887	9 354	2 533	7 278	4 609	11 859	28	
CB	Erzbergbau, Gew. v. Steinen u. Erden, sonst. Bergbau	11 516	9 810	1 706	8 372	3 144	11 497	19	
D	Verarbeitendes Gewerbe	783 119	527 314	255 805	541 123	241 996	778 036	5 083	
DA	Ernährungsgewerbe u. Tabakverarbeitung	119 320	49 705	69 615	78 477	40 843	118 656	664	
DB + DC	Textil- und Bekleidungsgewerbe; Ledergewerbe	29 233	10 070	19 163	22 648	6 585	29 043	190	
DD	Holzgewerbe (oh. H.v. von Möbeln)	20 338	15 694	4 644	16 072	4 266	20 216	122	
DE	Papier-, Verlags- u. Druck- gewerbe	45 621	24 538	21 083	23 823	21 798	45 237	384	
DF	Kokerei, Mineralölverarbeitung, H.v. Brutstoffen	2 891	2 231	660	1 536	1 355	2 881	10	
DG	Chemische Industrie	35 651	21 516	14 135	19 465	16 186	35 384	267	
DH	H.v. Gummi- u. Kunststoffwaren	36 856	25 207	11 649	28 288	8 568	36 636	220	
DI	Glasgewerbe, Keramik, Verarb. v. Steinen und Erden	44 849	34 334	10 515	32 345	12 504	44 644	205	
DJ	Metallerzg. u. -bearb., H.v. Metallerzeugnissen	151 886	125 599	26 287	118 588	33 298	150 881	1 005	
DK	Maschinenbau	89 596	75 413	14 183	60 930	28 666	89 179	417	
DL	H.v. Büromasch., DV-Gerät. u. - Einr.; Elektrotechn. usw.	107 123	65 620	41 503	63 044	44 079	106 323	800	
DM	Fahrzeugbau	56 014	46 572	9 442	41 691	14 323	55 440	574	
DN	H.v. Möbeln, Schmuck, Musikinstr. usw.; Recycling	43 741	30 815	12 926	34 216	9 525	43 516	225	
E	Energie- u. Wasserversorgung	59 280	41 110	18 170	22 848	36 432	59 151	129	
F	Baugewerbe	441 910	387 883	54 027	352 713	89 197	438 017	3 893	
45.2	dar. Hoch- und Tiefbau	215 118	192 655	22 463	170 684	44 434	212 758	2 360	
G	Handel; Instandh. u. Rep. v. Kfz. u. Gebrauchsgütern	617 183	268 930	348 253	205 148	412 035	613 126	4 057	
51 (ohne 51.1)	dar.: Großhandel	107 751	67 211	40 540	43 333	64 418	106 960	791	
52	Einzelhandel	345 359	85 744	259 615	74 454	270 905	342 909	2 450	
H	Gastgewerbe	138 305	47 735	90 570	107 665	30 640	129 427	8 878	
I	Verkehr- u. Nachrichtenüber- mittlung	294 337	202 743	91 594	178 773	115 564	292 878	1 459	
60 - 63	Verkehr	224 695	173 724	50 971	138 491	86 204	223 475	1 220	
64	Nachrichtenübermittlung	69 642	29 019	40 623	40 282	29 360	69 403	239	
J	Kredit- u. Versicherungsgewerbe	102 902	31 350	71 552	1 256	101 646	102 617	285	
65	dar. Kreditgewerbe	73 706	19 729	53 977	959	72 747	73 518	188	
K	Grundst., Wohnungswesen, Verm. bewegl. Sachen usw.	479 298	238 225	241 073	183 844	295 454	472 504	6 794	
74.1	dar.: Rechtsberatung u.ä.	74 176	18 999	55 177	5 314	68 862	73 591	585	
L + Q	Öffentliche Verwaltung u.ä.	421 855	132 581	289 274	78 836	343 019	420 633	1 222	
75.1	dar.: öffentliche Verwaltung	309 907	100 959	208 948	61 205	248 702	309 103	804	
75.2	öffentliche Sicherheit u.ä.	41 180	17 299	23 881	12 958	28 222	41 080	100	
M	Erziehung u. Unterricht	346 048	131 025	215 023	77 310	268 738	342 671	3 377	
N	Gesundheits-, Veterinär- u. Sozialwesen	514 423	88 844	425 579	63 144	451 279	511 853	2 570	
85.1, 85.2	Gesundheits- und Veterinär- wesen	321 550	49 519	272 031	28 754	292 796	319 940	1 610	
85.3	Sozialwesen	192 873	39 325	153 548	34 390	158 483	191 913	960	
O	Erbringung sonst. öff. u. persönl. Dienstleistungen	272 525	116 626	155 899	131 757	140 768	268 685	3 840	
P	Private Haushalte	1 445	273	1 172	897	548	1 411	34	
Insgesamt ²⁾		4 624 912	2 319 931	2 304 981	2 064 693	2 560 219	4 582 391	42 521	

¹⁾ Klassifikation der Wirtschaftszweige, Ausgabe 1993 (WZ 93). Zusätzlich werden ausgewählte Wirtschaftsabteilungen und -gruppen nachgewiesen.

²⁾ Einschl. Fälle ohne Angabe zur Wirtschaftsgliederung.

5 Sozialversicherungspflichtig Beschäftigte am 31.03.2002 nach Wirtschaftsabschnitten und -unterabschnitten, Teilzeitbeschäftigten und Stellung im Beruf

Nr. der Klassifi- kation ¹⁾	Wirtschaftsgliederung	Sozialversicherungspflichtig Beschäftigte				Darunter Teilzeitbeschäftigte		
		insgesamt	Arbeiter/-innen		Angestellte	zusammen	Arbeiter/- innen	Angestellte
			zusammen	Facharbeiter/- innen ²⁾				
Insgesamt								
A + B	Land- und Forstwirtschaft; Fischerei	312 676	257 764	136 325	54 912	23 298	15 365	7 933
C	Bergbau u. Gew. v. Steinen u. Erden	128 433	90 373	61 120	38 060	1 790	600	1 190
CA	Kohlenbergbau, Torfgew., Gew. v. Erdöl u. Erdgas usw.	71 332	50 227	36 262	21 105	323	102	221
CB	Erzbergbau, Gew. v. Steinen u. Erden, sonst. Bergbau	57 101	40 146	24 858	16 955	1 467	498	969
D	Verarbeitendes Gewerbe	7 199 010	4 391 986	2 020 033	2 807 024	377 432	161 776	215 656
DA	Ernährungsgewerbe u. Tabakverarbeitung	712 610	423 776	174 659	288 834	66 403	23 061	43 342
DB + DC	Textil- und Bekleidungsgewerbe; Ledergewerbe	220 363	141 566	53 350	78 797	19 516	12 192	7 324
DD	Holzgewerbe (oh. H.v. von Möbeln)	159 503	120 277	57 835	39 226	5 976	2 310	3 666
DE	Papier-, Verlags- u. Druck- gewerbe	526 613	259 901	101 206	266 712	55 398	23 881	31 517
DF	Kokerei, Mineralölverarbeitung, H.v. Brutstoffen	29 465	13 896	9 518	15 569	912	169	743
DG	Chemische Industrie	479 322	218 467	85 617	260 855	31 354	10 551	20 803
DH	H.v. Gummi- u. Kunststoffwaren	395 543	279 433	78 413	116 110	15 129	8 057	7 072
DI	Glasgewerbe, Keramik, Verarb. v. Steinen und Erden	241 584	164 636	71 499	76 948	9 306	4 321	4 985
DJ	Metallerzg. u. -bearb., H.v. Metallerzeugnissen	1 121 758	810 069	388 260	311 689	33 846	13 389	20 457
DK	Maschinenbau	1 068 033	635 851	398 394	432 182	34 106	10 880	23 226
DL	H.v. Büromasch., DV-Gerät. u. - Eindr.; Elektrotechn. usw.	1 101 125	537 554	224 751	563 571	65 519	31 247	34 272
DM	Fahrzeugbau	855 130	580 472	281 729	274 658	26 414	15 031	11 383
DN	H.v. Möbeln, Schmuck, Musikinstr. usw.; Recycling	287 961	206 088	94 802	81 873	13 553	6 687	6 866
E	Energie- u. Wasserversorgung	256 178	102 454	74 195	153 724	16 581	5 604	10 977
F	Baugewerbe	1 818 223	1 394 233	942 698	423 990	65 964	19 885	46 079
45.2	dar. Hoch- und Tiefbau	833 368	634 804	426 321	198 564	23 821	7 469	16 352
G	Handel; Instandh. u. Rep. v. Kfz. u. Gebrauchsgütern	4 210 279	1 197 799	518 933	3 012 480	835 997	131 057	704 940
51 (ohne 51.1)	dar.: Großhandel	1 072 282	350 437	108 100	721 845	92 285	29 689	62 596
52	Einzelhandel	2 153 859	407 340	159 231	1 746 519	678 409	80 666	597 743
H	Gastgewerbe	767 961	603 586	167 271	164 375	145 133	120 794	24 339
I	Verkehr- u. Nachrichtenüber- mittlung	1 525 189	917 166	368 488	608 023	173 401	111 928	61 473
60 - 63	Verkehr	1 220 625	721 168	290 646	499 457	84 256	40 386	43 870
64	Nachrichtenübermittlung	304 564	195 998	77 842	108 566	89 145	71 542	17 603
J	Kredit- u. Versicherungsgewerbe	1 082 433	23 216	3 478	1 059 217	150 745	11 010	139 735
65	dar. Kreditgewerbe	752 251	18 002	2 258	734 249	112 234	9 476	102 758
K	Grundst., Wohnungswesen, Verm. bewegl. Sachen usw.	3 103 142	961 759	246 748	2 141 383	507 021	248 586	258 435
74.1	dar.: Rechtsberatung u.a.	729 397	47 324	13 459	682 073	99 393	8 531	90 862
L + Q	Öffentliche Verwaltung u.ä.	1 743 641	415 219	140 083	1 328 422	404 749	93 950	310 799
75.1	dar.: öffentliche Verwaltung	1 197 585	310 957	103 134	886 628	317 438	81 569	235 869
75.2	öffentliche Sicherheit u.ä.	226 424	79 832	30 873	146 592	35 013	6 420	28 593
M	Erziehung u. Unterricht	1 060 973	191 689	25 542	869 284	365 371	53 615	311 756
N	Gesundheits-, Veterinär- u. Sozialwesen	3 052 106	435 497	73 791	2 616 609	863 591	155 583	708 008
85.1, 85.2	Gesundheits- und Veterinär- wesen	1 964 621	206 637	39 079	1 757 984	478 207	64 359	413 848
85.3	Sozialwesen	1 087 485	228 860	34 712	858 625	385 384	91 224	294 160
O	Erbringung sonst. öff. u. persönl. Dienstleistungen	1 248 408	529 139	193 663	719 269	260 473	88 852	171 621
P	Private Haushalte	36 750	23 950	3 804	12 800	12 966	8 811	4 155
Insgesamt ³⁾		27 548 488	11 537 092	4 976 597	16 011 396	4 205 160	1 227 606	2 977 554

¹⁾ Klassifikation der Wirtschaftszweige, Ausgabe 1993 (WZ 93). Zusätzlich werden ausgewählte Wirtschaftsabteilungen und -gruppen nachgewiesen.

²⁾ Einschl. "Meister/-in bzw. Polier/-in".

³⁾ Einschl. Fälle ohne Angabe zur Wirtschaftsgliederung.

5 Sozialversicherungspflichtig Beschäftigte am 31.03.2002 nach Wirtschaftsabschnitten und -unterabschnitten, Teilzeitbeschäftigten und Stellung im Beruf

Nr. der Klassifi- kation ¹⁾	Wirtschaftsgliederung	Sozialversicherungspflichtig Beschäftigte				Darunter Teilzeitbeschäftigte		
		insgesamt	Arbeiter/-innen		Angestellte	zusammen	Arbeiter/- innen	Angestellte
			zusammen	Facharbeiter/- innen ²⁾				
Darunter: Weiblich								
A + B	Land- und Forstwirtschaft; Fischerei	95 279	65 069	32 092	30 210	15 537	8 848	6 689
C	Bergbau u. Gew. v. Steinen u. Erden	12 641	2 368	502	10 273	1 444	369	1 075
CA	Kohlenbergbau, Torfgew., Gew. v. Erdöl u. Erdgas usw.	4 954	865	124	4 089	221	33	188
CB	Erzbergbau, Gew. v. Steinen u. Erden, sonst. Bergbau	7 687	1 503	378	6 184	1 223	336	887
D	Verarbeitendes Gewerbe	1 962 518	874 361	169 797	1 088 157	307 525	119 347	188 178
DA	Ernährungsgewerbe u. Tabakverarbeitung	352 286	143 284	36 412	209 002	60 791	18 996	41 795
DB + DC	Textil- und Bekleidungsgewerbe; Ledergewerbe	125 894	80 751	27 713	45 143	18 565	11 661	6 904
DD	Holzgewerbe (oh. H.v. von Möbeln)	29 531	12 404	2 461	17 127	4 954	1 560	3 394
DE	Papier-, Verlags- u. Druck- gewerbe	203 542	68 033	14 185	135 509	43 722	16 351	27 371
DF	Kokerei, Mineralölverarbeitung, H.v. Brutstoffen	4 635	585	283	4 050	562	66	496
DG	Chemische Industrie	144 007	42 355	6 582	101 652	23 920	7 174	16 746
DH	H.v. Gummi- u. Kunststoffwaren	107 027	65 024	5 613	42 003	12 731	6 605	6 126
DI	Glasgewerbe, Keramik, Verarb. v. Steinen und Erden	52 162	22 520	4 250	29 642	7 854	3 410	4 444
DJ	Metallerzg. u. -bearb., H.v. Metallerzeugnissen	196 840	87 070	10 822	109 770	28 280	9 707	18 573
DK	Maschinenbau	180 859	57 732	6 844	123 127	28 534	8 035	20 499
DL	H.v. Büromasch., DV-Gerät. u. - Einr.; Elektrotechn. usw.	368 850	196 341	35 365	172 509	50 319	23 792	26 527
DM	Fahrzeugbau	114 862	54 387	9 740	60 475	15 714	6 691	9 023
DN	H.v. Möbeln, Schmuck, Musikinstr. usw.; Recycling	82 023	43 875	9 527	38 148	11 579	5 299	6 280
E	Energie- u. Wasserversorgung	59 490	6 241	1 174	53 249	11 633	2 995	8 638
F	Baugewerbe	234 078	36 256	11 496	197 822	49 645	8 207	41 438
45.2	dar. Hoch- und Tiefbau	84 373	7 524	1 773	76 849	16 647	2 397	14 250
G	Handel; Instandh. u. Rep. v. Kfz. u. Gebrauchsgütern	2 171 501	296 850	73 819	1 874 651	761 257	98 528	662 729
51 (ohne 51.1)	dar.: Großhandel	386 308	69 748	10 257	316 560	77 274	21 498	55 776
52	Einzelhandel	1 509 791	178 242	50 376	1 331 549	633 775	64 753	569 022
H	Gastgewerbe	442 623	334 974	84 254	107 649	100 521	81 523	18 998
I	Verkehr- u. Nachrichtenüber- mittlung	449 956	149 981	36 414	299 975	118 969	68 528	50 441
60 - 63	Verkehr	302 600	58 199	11 600	244 401	52 285	16 055	36 230
64	Nachrichtenübermittlung	147 356	91 782	24 814	55 574	66 684	52 473	14 211
J	Kredit- u. Versicherungsgewerbe	601 007	13 697	478	587 310	138 193	10 270	127 923
65	dar. Kreditgewerbe	431 054	11 098	247	419 956	104 349	8 931	95 418
K	Grundst.-, Wohnungswesen, Verm. bewegl. Sachen usw.	1 486 758	373 185	27 997	1 113 573	398 586	197 728	200 858
74.1	dar.: Rechtsberatung u.ä.	466 821	17 062	2 061	449 759	84 842	6 771	78 071
L + Q	Öffentliche Verwaltung u.ä.	1 030 325	121 543	9 135	908 782	365 171	79 388	285 783
75.1	dar.: öffentliche Verwaltung	695 179	94 280	6 942	600 899	283 090	68 939	214 151
75.2	öffentliche Sicherheit u.ä.	120 053	18 383	1 621	101 670	32 988	5 471	27 517
M	Erziehung u. Unterricht	695 499	87 272	5 115	608 227	295 997	47 259	248 738
N	Gesundheits-, Veterinär- u. Sozialwesen	2 450 207	318 269	36 176	2 131 938	794 900	143 794	651 106
85.1, 85.2	Gesundheits- und Veterinär- wesen	1 602 709	146 441	15 505	1 456 268	447 546	60 658	386 888
85.3	Sozialwesen	847 498	171 828	20 671	675 670	347 354	83 136	264 218
O	Dienstleistungen	720 967	289 156	110 479	431 811	208 747	69 181	139 566
P	Private Haushalte	31 836	20 517	2 837	11 319	12 030	8 173	3 857
Zusammen ³⁾		12 446 146	2 990 078	601 816	9 456 068	3 580 635	944 250	2 636 385

¹⁾ Klassifikation der Wirtschaftszweige, Ausgabe 1993 (WZ 93). Zusätzlich werden ausgewählte Wirtschaftsabteilungen und -gruppen nachgewiesen.

²⁾ Einschl. "Meister/-in bzw. Polier/-in".

³⁾ Einschl. Fälle ohne Angabe zur Wirtschaftsgliederung.

5 Sozialversicherungspflichtig Beschäftigte am 31.03.2002 nach Wirtschaftsabschnitten und -unterabschnitten, Teilzeitbeschäftigten und Stellung im Beruf

Nr. der Klassifi- kation ¹⁾	Wirtschaftsgliederung	Sozialversicherungspflichtig Beschäftigte				Darunter Teilzeitbeschäftigte		
		insgesamt	Arbeiter/-innen		Angestellte	zusammen	Arbeiter/- innen	Angestellte
			zusammen	Facharbeiter/- innen ²⁾				
Insgesamt								
A + B	Land- und Forstwirtschaft; Fischerei	184 223	154 177	62 575	30 046	13 735	8 385	5 350
C	Bergbau u. Gew. v. Steinen u. Erden	105 030	74 723	53 501	30 307	1 621	521	1 100
CA	Kohlenbergbau, Torfgew., Gew. v. Erdöl u. Erdgas usw.	59 445	42 949	34 808	16 496	299	91	208
CB	Erzbergbau, Gew. v. Steinen u. Erden, sonst. Bergbau	45 585	31 774	18 693	13 811	1 322	430	892
D	Verarbeitendes Gewerbe	6 415 891	3 850 863	1 653 963	2 565 028	347 428	146 241	201 187
DA	Ernährungsgewerbe u. Tabakverarbeitung	593 290	345 299	127 481	247 991	56 740	19 381	37 359
DB + DC	Textil- und Bekleidungsgewerbe; Ledergewerbe	191 130	118 918	36 983	72 212	18 134	11 197	6 937
DD	Holzgewerbe (oh. H.v. von Möbeln)	139 165	104 205	47 408	34 960	5 563	2 063	3 500
DE	Papier-, Verlags- u. Druck- gewerbe	480 992	236 078	87 190	244 914	51 948	21 963	29 985
DF	Kokerei, Mineralölverarbeitung, H.v. Brutstoffen	26 574	12 360	8 249	14 214	899	168	731
DG	Chemische Industrie	443 671	199 002	73 759	244 669	30 298	10 143	20 155
DH	H.v. Gummi- u. Kunststoffwaren	358 687	251 145	63 855	107 542	14 355	7 588	6 767
DI	Glasgewerbe, Keramik, Verarb. v. Steinen und Erden	196 735	132 291	49 398	64 444	8 289	3 706	4 583
DJ	Metallerzg. u. -bearb., H.v. Metallerzeugnissen	969 872	691 481	301 640	278 391	31 243	12 218	19 025
DK	Maschinenbau	978 437	574 921	348 733	403 516	32 621	10 335	22 286
DL	H.v. Büromasch., DV-Gerät. u. - Eindr.; Elektrotechn. usw.	994 002	474 510	186 153	519 492	59 443	26 995	32 448
DM	Fahrzeugbau	799 116	538 781	249 968	260 335	25 817	14 734	11 083
DN	H.v. Möbeln, Schmuck, Musikinstr. usw.; Recycling	244 220	171 872	73 146	72 348	12 078	5 750	6 328
E	Energie- u. Wasserversorgung	196 898	79 606	56 613	117 292	13 104	3 892	9 212
F	Baugewerbe	1 376 313	1 041 520	676 179	334 793	54 625	14 156	40 469
45.2	dar. Hoch- und Tiefbau	618 250	464 120	298 446	154 130	18 353	4 458	13 895
G	Handel; Instandh. u. Rep. v. Kfz. u. Gebrauchsgütern	3 593 096	992 651	397 471	2 600 445	701 983	110 271	591 712
51 (ohne 51.1)	dar.: Großhandel	964 531	307 104	86 140	657 427	84 087	26 689	57 398
52	Einzelhandel	1 808 500	332 886	119 818	1 475 614	559 022	65 791	493 231
H	Gastgewerbe	629 656	495 921	118 161	133 735	125 389	104 014	21 375
I	Verkehr- u. Nachrichtenüber- mittlung	1 230 852	738 393	253 958	492 459	151 612	97 178	54 434
60 - 63	Verkehr	995 930	582 677	197 992	413 253	76 477	36 685	39 792
64	Nachrichtenübermittlung	234 922	155 716	55 966	79 206	75 135	60 493	14 642
J	Kredit- u. Versicherungsgewerbe	979 531	21 960	3 132	957 571	142 671	10 714	131 957
65	dar. Kreditgewerbe	678 545	17 043	2 021	661 502	106 054	9 229	96 825
K	Grundst., Wohnungswesen, Verm. bewegl. Sachen usw.	2 623 844	777 915	171 623	1 845 929	438 876	208 758	230 118
74.1	dar.: Rechtsberatung u.a.	655 221	42 010	11 070	613 211	92 936	7 729	85 207
L + Q	Öffentliche Verwaltung u.ä.	1 321 786	336 383	104 585	985 403	326 750	77 266	249 484
75.1	dar.: öffentliche Verwaltung	887 678	249 752	74 985	637 926	250 025	66 461	183 564
75.2	öffentliche Sicherheit u.ä.	185 244	66 874	24 553	118 370	33 486	6 133	27 353
M	Erziehung u. Unterricht	714 925	114 379	16 176	600 546	290 154	46 328	243 826
N	Gesundheits-, Veterinär- u. Sozialwesen	2 537 683	372 353	52 067	2 165 330	742 060	136 491	605 569
85.1, 85.2	Gesundheits- und Veterinär- wesen	1 643 071	177 883	26 802	1 465 188	423 905	57 503	366 402
85.3	Sozialwesen	894 612	194 470	25 265	700 142	318 155	78 988	239 167
O	Erbringung sonst. öff. u. persönl. Dienstleistungen	975 883	397 382	132 270	578 501	211 830	66 730	145 100
P	Private Haushalte	35 305	23 053	3 575	12 252	12 498	8 522	3 976
Insgesamt ³⁾		22 923 576	9 472 399	3 756 223	13 451 177	3 574 905	1 039 641	2 535 264

¹⁾ Klassifikation der Wirtschaftszweige, Ausgabe 1993 (WZ 93). Zusätzlich werden ausgewählte Wirtschaftsabteilungen und -gruppen nachgewiesen.

²⁾ Einschl. "Meister/-in bzw. Polier/-in".

³⁾ Einschl. Fälle ohne Angabe zur Wirtschaftsgliederung.

5 Sozialversicherungspflichtig Beschäftigte am 31.03.2002 nach Wirtschaftsabschnitten und -unterabschnitten, Teilzeitbeschäftigten und Stellung im Beruf

Nr. der Klassifi- kation ¹⁾	Wirtschaftsgliederung	Sozialversicherungspflichtig Beschäftigte				Darunter Teilzeitbeschäftigte		
		insgesamt	Arbeiter/-innen		Angestellte	zusammen	Arbeiter/- innen	Angestellte
			zusammen	Facharbeiter/- innen ²⁾				
Darunter: Weiblich								
A + B C	Land- und Forstwirtschaft; Fischerei Bergbau u. Gew. v. Steinen u. Erden	52 739 8 402	36 021 1 393	13 279 228	16 718 7 009	10 008 1 325	5 225 328	4 783 997
CA	Kohlenbergbau, Torfgew., Gew. v. Erdöl u. Erdgas usw.	2 421	270	74	2 151	207	29	178
CB	Erzbergbau, Gew. v. Steinen u. Erden, sonst. Bergbau	5 981	1 123	154	4 858	1 118	299	819
D	Verarbeitendes Gewerbe	1 706 713	738 749	98 850	967 964	283 655	108 251	175 404
DA	Ernährungsgewerbe u. Tabakverarbeitung	282 671	106 440	16 376	176 231	51 582	15 687	35 895
DB + DC	Textil- und Bekleidungsgewerbe; Ledergewerbe	106 731	65 940	17 175	40 791	17 266	10 718	6 548
DD	Holzgewerbe (oh. H.v. von Möbeln)	24 887	9 800	1 126	15 087	4 605	1 359	3 246
DE	Papier-, Verlags- u. Druck- gewerbe	182 459	59 543	10 144	122 916	41 239	15 133	26 106
DF	Kokerei, Mineralölverarbeitung, H.v. Brutstoffen	3 975	356	86	3 619	551	65	486
DG	Chemische Industrie	129 872	36 399	3 612	93 473	23 148	6 877	16 271
DH	H.v. Gummi- u. Kunststoffwaren	95 378	57 328	2 787	38 050	12 096	6 221	5 875
DI	Glasgewerbe, Keramik, Verarb. v. Steinen und Erden	41 647	17 688	1 545	23 959	7 065	2 973	4 092
DJ	Metallerzg. u. -bearb., H.v. Metallerzeugnissen	170 553	75 051	5 546	95 502	26 182	8 876	17 306
DK	Maschinenbau	166 676	53 190	4 635	113 486	27 306	7 619	19 687
DL	H.v. Büromasch., DV-Gerät. u. - Eindr.; Elektrotechn. usw.	327 347	171 236	22 754	156 111	46 750	21 472	25 278
DM	Fahrzeugbau	105 420	49 620	7 203	55 800	15 355	6 557	8 798
DN	H.v. Möbeln, Schmuck, Musikinstr. usw.; Recycling	69 097	36 158	5 861	32 939	10 510	4 694	5 816
E	Energie- u. Wasserversorgung	41 320	4 994	573	36 326	10 237	2 687	7 550
F	Baugewerbe	180 051	25 133	6 692	154 918	42 472	5 810	36 662
45.2 G	dar. Hoch- und Tiefbau Handel; Instandh. u. Rep. v. Kfz. u. Gebrauchsgütern	61 910 1 823 248	4 227 236 031	687 45 509	57 683 1 587 217	13 632 636 252	1 392 81 956	12 240 554 296
51 (ohne 51.1)	dar.: Großhandel	345 768	60 704	6 676	285 064	70 247	19 245	51 002
52	Einzelhandel	1 250 176	138 938	32 248	1 111 238	520 885	52 479	468 406
H	Gastgewerbe	352 053	265 448	52 743	86 605	85 299	68 587	16 712
I	Verkehr- u. Nachrichtenüber- mittlung	358 362	116 135	20 718	242 227	102 418	58 090	44 328
60 - 63	Verkehr	251 629	47 502	6 968	204 127	46 830	14 120	32 710
64	Nachrichtenübermittlung	106 733	68 633	13 750	38 100	55 588	43 970	11 618
J	Kredit- u. Versicherungsgewerbe	529 455	13 188	415	516 267	130 612	9 998	120 614
65	dar. Kreditgewerbe	377 077	10 731	225	366 346	98 481	8 698	89 783
K	Grundst., Wohnungswesen, Verm. bewegl. Sachen usw.	1 245 685	306 432	15 982	939 253	344 796	165 530	179 266
74.1	dar.: Rechtsberatung u.a.	411 644	15 138	1 575	396 506	79 470	6 160	73 310
L + Q	Öffentliche Verwaltung u.ä.	741 051	97 594	4 080	643 457	298 326	69 219	229 107
75.1	dar.: öffentliche Verwaltung	486 231	75 337	2 834	410 894	225 563	59 638	165 925
75.2	öffentliche Sicherheit u.ä.	96 172	15 232	891	80 940	31 620	5 255	26 365
M	Erziehung u. Unterricht	480 476	62 219	2 132	418 257	234 549	42 984	191 565
N	Gesundheits-, Veterinär- u. Sozialwesen	2 024 628	275 746	23 736	1 748 882	684 179	127 557	556 622
85.1, 85.2	Gesundheits- und Veterinär- wesen	1 330 678	126 922	8 801	1 203 756	396 527	54 353	342 174
85.3	Sozialwesen	693 950	148 824	14 935	545 126	287 652	73 204	214 448
O	Erbringung sonst. öff. u. persönl. Dienstleistungen	565 068	221 040	77 394	344 028	172 127	53 798	118 329
P	Private Haushalte	30 664	19 842	2 715	10 822	11 602	7 912	3 690
Zusammen ³⁾		10 141 165	2 420 270	365 090	7 720 895	3 048 271	808 034	2 240 237

¹⁾ Klassifikation der Wirtschaftszweige, Ausgabe 1993 (WZ 93). Zusätzlich werden ausgewählte Wirtschaftsabteilungen und -gruppen nachgewiesen.

²⁾ Einschl. "Meister/-in bzw. Polier/-in".

³⁾ Einschl. Fälle ohne Angabe zur Wirtschaftsgliederung.

5 Sozialversicherungspflichtig Beschäftigte am 31.03.2002 nach Wirtschaftsabschnitten und -unterabschnitten, Teilzeitbeschäftigten und Stellung im Beruf

Nr. der Klassifi- kation ¹⁾	Wirtschaftsgliederung	Sozialversicherungspflichtig Beschäftigte				Darunter Teilzeitbeschäftigte		
		insgesamt	Arbeiter/-innen		Angestellte	zusammen	Arbeiter/- innen	Angestellte
			zusammen	Facharbeiter/- innen ²⁾				
Insgesamt								
A + B	Land- und Forstwirtschaft; Fischerei	128 453	103 587	73 750	24 866	9 563	6 980	2 583
C	Bergbau u. Gew. v. Steinen u. Erden	23 403	15 650	7 619	7 753	169	79	90
CA	Kohlenbergbau, Torfgew., Gew. v. Erdöl u. Erdgas usw.	11 887	7 278	1 454	4 609	24	11	13
CB	Erzbergbau, Gew. v. Steinen u. Erden, sonst. Bergbau	11 516	8 372	6 165	3 144	145	68	77
D	Verarbeitendes Gewerbe	783 119	541 123	366 070	241 996	30 004	15 535	14 469
DA	Ernährungsgewerbe u. Tabakverarbeitung	119 320	78 477	47 178	40 843	9 663	3 680	5 983
DB + DC	Textil- und Bekleidungsgewerbe; Ledergewerbe	29 233	22 648	16 367	6 585	1 382	995	387
DD	Holzgewerbe (oh. H.v. von Möbeln)	20 338	16 072	10 427	4 266	413	247	166
DE	Papier-, Verlags- u. Druck- gewerbe	45 621	23 823	14 016	21 798	3 450	1 918	1 532
DF	Kokerei, Mineralölverarbeitung, H.v. Brutstoffen	2 891	1 536	1 269	1 355	13	1	12
DG	Chemische Industrie	35 651	19 465	11 858	16 186	1 056	408	648
DH	H.v. Gummi- u. Kunststoffwaren	36 856	28 288	14 558	8 568	774	469	305
DI	Glasgewerbe, Keramik, Verarb. v. Steinen und Erden	44 849	32 345	22 101	12 504	1 017	615	402
DJ	Metallerzg. u. -bearb., H.v. Metallerzeugnissen	151 886	118 588	86 620	33 298	2 603	1 171	1 432
DK	Maschinenbau	89 596	60 930	49 661	28 666	1 485	545	940
DL	H.v. Büromasch., DV-Gerät. u. - Eindr.; Elektrotechn. usw.	107 123	63 044	38 598	44 079	6 076	4 252	1 824
DM	Fahrzeugbau	56 014	41 691	31 761	14 323	597	297	300
DN	H.v. Möbeln, Schmuck, Musikinstr. usw.; Recycling	43 741	34 216	21 656	9 525	1 475	937	538
E	Energie- u. Wasserversorgung	59 280	22 848	17 582	36 432	3 477	1 712	1 765
F	Baugewerbe	441 910	352 713	266 519	89 197	11 339	5 729	5 610
45.2	dar. Hoch- und Tiefbau	215 118	170 684	127 875	44 434	5 468	3 011	2 457
G	Handel; Instandh. u. Rep. v. Kfz. u. Gebrauchsgütern	617 183	205 148	121 462	412 035	134 014	20 786	113 228
51 (ohne 51.1)	dar.: Großhandel	107 751	43 333	21 960	64 418	8 198	3 000	5 198
52	Einzelhandel	345 359	74 454	39 413	270 905	119 387	14 875	104 512
H	Gastgewerbe	138 305	107 665	49 110	30 640	19 744	16 780	2 964
I	Verkehr- u. Nachrichtenüber- mittlung	294 337	178 773	114 530	115 564	21 789	14 750	7 039
60 - 63	Verkehr	224 695	138 491	92 654	86 204	7 779	3 701	4 078
64	Nachrichtenübermittlung	69 642	40 282	21 876	29 360	14 010	11 049	2 961
J	Kredit- u. Versicherungsgewerbe	102 902	1 256	346	101 646	8 074	296	7 778
65	dar. Kreditgewerbe	73 706	959	237	72 747	6 180	247	5 933
K	Grundst.-, Wohnungswesen, Verm. bewegl. Sachen usw.	479 298	183 844	75 125	295 454	68 145	39 828	28 317
74.1	dar.: Rechtsberatung u.ä.	74 176	5 314	2 389	68 862	6 457	802	5 655
L + Q	Öffentliche Verwaltung u.ä.	421 855	78 836	35 498	343 019	77 999	16 684	61 315
75.1	dar.: öffentliche Verwaltung	309 907	61 205	28 149	248 702	67 413	15 108	52 305
75.2	öffentliche Sicherheit u.ä.	41 180	12 958	6 320	28 222	1 527	287	1 240
M	Erziehung u. Unterricht	346 048	77 310	9 366	268 738	75 217	7 287	67 930
N	Gesundheits-, Veterinär- u. Sozialwesen	514 423	63 144	21 724	451 279	121 531	19 092	102 439
85.1, 85.2	Gesundheits- und Veterinär- wesen	321 550	28 754	12 277	292 796	54 302	6 856	47 446
85.3	Sozialwesen	192 873	34 390	9 447	158 483	67 229	12 236	54 993
O	Erbringung sonst. öff. u. persönl. Dienstleistungen	272 525	131 757	61 393	140 768	48 643	22 122	26 521
P	Private Haushalte	1 445	897	229	548	468	289	179
Insgesamt ³⁾		4 624 912	2 064 693	1 220 374	2 560 219	630 255	187 965	442 290

¹⁾ Klassifikation der Wirtschaftszweige, Ausgabe 1993 (WZ 93). Zusätzlich werden ausgewählte Wirtschaftsabteilungen und -gruppen nachgewiesen.

²⁾ Einschl. "Meister/-in bzw. Polier/-in".

³⁾ Einschl. Fälle ohne Angabe zur Wirtschaftsgliederung.

5 Sozialversicherungspflichtig Beschäftigte am 31.03.2002 nach Wirtschaftsabschnitten und -unterabschnitten, Teilzeitbeschäftigten und Stellung im Beruf

Nr. der Klassifi- kation ¹⁾	Wirtschaftsgliederung	Sozialversicherungspflichtig Beschäftigte				Darunter Teilzeitbeschäftigte		
		insgesamt	Arbeiter/-innen		Angestellte	zusammen	Arbeiter/- innen	Angestellte
			zusammen	Facharbeiter/- innen ²⁾				
Darunter: Weiblich								
A + B	Land- und Forstwirtschaft; Fischerei	42 540	29 048	18 813	13 492	5 529	3 623	1 906
C	Bergbau u. Gew. v. Steinen u. Erden	4 239	975	274	3 264	119	41	78
CA	Kohlenbergbau, Torfgew., Gew. v. Erdöl u. Erdgas usw.	2 533	595	50	1 938	14	4	10
CB	Erzbergbau, Gew. v. Steinen u. Erden, sonst. Bergbau	1 706	380	224	1 326	105	37	68
D	Verarbeitendes Gewerbe	255 805	135 612	70 947	120 193	23 870	11 096	12 774
DA	Ernährungsgewerbe u. Tabakverarbeitung	69 615	36 844	20 036	32 771	9 209	3 309	5 900
DB + DC	Textil- und Bekleidungsgewerbe; Ledergewerbe	19 163	14 811	10 538	4 352	1 299	943	356
DD	Holzgewerbe (oh. H.v. von Möbeln)	4 644	2 604	1 335	2 040	349	201	148
DE	Papier-, Verlags- u. Druck- gewerbe	21 083	8 490	4 041	12 593	2 483	1 218	1 265
DF	Kokerei, Mineralölverarbeitung, H.v. Brutstoffen	660	229	197	431	11	1	10
DG	Chemische Industrie	14 135	5 956	2 970	8 179	772	297	475
DH	H.v. Gummi- u. Kunststoffwaren	11 649	7 696	2 826	3 953	635	384	251
DI	Glasgewerbe, Keramik, Verarb. v. Steinen und Erden	10 515	4 832	2 705	5 683	789	437	352
DJ	Metallerzg. u. -bearb., H.v. Metallerzeugnissen	26 287	12 019	5 276	14 268	2 098	831	1 267
DK	Maschinenbau	14 183	4 542	2 209	9 641	1 228	416	812
DL	H.v. Büromasch., DV-Gerät. u. - Einr.; Elektrotechn. usw.	41 503	25 105	12 611	16 398	3 569	2 320	1 249
DM	Fahrzeugbau	9 442	4 767	2 537	4 675	359	134	225
DN	H.v. Möbeln, Schmuck, Musikinstr. usw.; Recycling	12 926	7 717	3 666	5 209	1 069	605	464
E	Energie- u. Wasserversorgung	18 170	1 247	601	16 923	1 396	308	1 088
F	Baugewerbe	54 027	11 123	4 804	42 904	7 173	2 397	4 776
45.2	dar. Hoch- und Tiefbau	22 463	3 297	1 086	19 166	3 015	1 005	2 010
G	Handel; Instandh. u. Rep. v. Kfz. u. Gebrauchsgütern	348 253	60 819	28 310	287 434	125 005	16 572	108 433
51 (ohne 51.1)	dar.: Großhandel	40 540	9 044	3 581	31 496	7 027	2 253	4 774
52	Einzelhandel	259 615	39 304	18 128	220 311	112 890	12 274	100 616
H	Gastgewerbe	90 570	69 526	31 511	21 044	15 222	12 936	2 286
I	Verkehr- u. Nachrichtenüber- mittlung	91 594	33 846	15 696	57 748	16 551	10 438	6 113
60 - 63	Verkehr	50 971	10 697	4 632	40 274	5 455	1 935	3 520
64	Nachrichtenübermittlung	40 623	23 149	11 064	17 474	11 096	8 503	2 593
J	Kredit- u. Versicherungsgewerbe	71 552	509	63	71 043	7 581	272	7 309
65	dar. Kreditgewerbe	53 977	367	22	53 610	5 868	233	5 635
K	Grundst.-, Wohnungswesen, Verm. bewegl. Sachen usw.	241 073	66 753	12 015	174 320	53 790	32 198	21 592
74.1	dar.: Rechtsberatung u.ä.	55 177	1 924	486	53 253	5 372	611	4 761
L + Q	Öffentliche Verwaltung u.ä.	289 274	23 949	5 055	265 325	66 845	10 169	56 676
75.1	dar.: öffentliche Verwaltung	208 948	18 943	4 108	190 005	57 527	9 301	48 226
75.2	öffentliche Sicherheit u.ä.	23 881	3 151	730	20 730	1 368	216	1 152
M	Erziehung u. Unterricht	215 023	25 053	2 983	189 970	61 448	4 275	57 173
N	Gesundheits-, Veterinär- u. Sozialwesen	425 579	42 523	12 440	383 056	110 721	16 237	94 484
85.1, 85.2	Gesundheits- und Veterinär- wesen	272 031	19 519	6 704	252 512	51 019	6 305	44 714
85.3	Sozialwesen	153 548	23 004	5 736	130 544	59 702	9 932	49 770
O	Erbringung sonst. öff. u. persönl. Dienstleistungen	155 899	68 116	33 085	87 783	36 620	15 383	21 237
P	Private Haushalte	1 172	675	122	497	428	261	167
Zusammen ³⁾		2 304 981	569 808	236 726	1 735 173	532 364	136 216	396 148

¹⁾ Klassifikation der Wirtschaftszweige, Ausgabe 1993 (WZ 93). Zusätzlich werden ausgewählte Wirtschaftsabteilungen und -gruppen nachgewiesen.

²⁾ Einschl. "Meister/-in bzw. Polier/-in".

³⁾ Einschl. Fälle ohne Angabe zur Wirtschaftsgliederung.

6 Ausländische sozialversicherungspflichtig

Land der Staatsangehörigkeit	Deutsch- land	Baden- Würt- temberg	Bayern	Berlin			Branden- burg	Bremen	Hamburg	Hessen	Mecklen- burg- Vor- pommern
				zu- sammen	davon						
					West	Ost					
Europa	1 654 369	407 661	312 866	55 736	47 428	8 308	5 137	14 242	46 380	179 214	1 925
EU-Länder	623 845	173 797	110 368	11 842	9 454	2 388	1 448	3 554	15 134	69 733	643
Belgien	8 575	601	676	174	134	40	20	42	153	712	10
Danemark	4 689	401	591	214	149	65	22	62	586	471	20
Finnland	3 884	550	664	217	190	27	11	42	345	692	16
Frankreich	77 135	32 904	5 634	1 658	1 301	357	191	240	1 461	4 431	58
Griechenland	109 164	31 383	21 868	1 844	1 571	273	267	334	1 962	11 547	142
Irland	3 268	549	832	179	132	47	40	29	135	522	1
Italien	198 430	71 275	29 398	2 461	2 034	427	236	414	2 126	25 195	127
Luxemburg	1 244	191	196	42	34	8	3	12	34	150	-
Niederlande	32 233	2 174	2 254	592	477	115	109	363	858	2 411	99
Österreich	62 672	9 332	34 430	1 620	1 291	329	129	268	1 398	5 264	51
Portugal	46 897	12 081	3 433	491	347	144	80	1 059	3 201	6 171	29
Schweden	4 052	636	864	248	188	60	27	44	292	605	22
Spanien	40 450	8 034	4 194	679	525	154	55	298	1 164	7 540	18
Vereinigtes Königreich	31 152	3 686	5 334	1 423	1 081	342	258	347	1 419	4 022	50
Übrige europäische Länder	1 030 524	233 864	202 498	43 894	37 974	5 920	3 689	10 688	31 246	109 481	1 282
Bosnien und Herzegowina	33 039	7 620	9 641	869	719	150	58	162	1 028	3 826	10
Bulgarien	7 815	1 117	2 233	689	465	224	92	45	253	786	42
Island	504	97	59	28	21	7	1	12	31	72	1
Jugoslawien (Serbien/ Montenegro)	184 565	55 313	40 162	5 576	5 078	498	266	1 036	4 744	20 064	57
Kroatien	66 255	24 553	16 614	2 185	1 997	188	77	273	1 330	8 368	12
Mazedonien	9 014	1 743	1 534	531	375	156	74	57	564	806	8
Norwegen	1 271	197	243	66	51	15	5	31	103	171	11
Polen	60 669	7 349	9 535	3 889	3 151	738	848	879	3 162	5 494	269
Rumänien	20 832	5 711	7 669	349	248	101	69	95	274	1 996	54
Schweiz	7 516	2 024	1 497	392	294	98	54	67	305	896	26
Slowakische Republik	4 413	794	2 064	92	60	32	29	12	54	368	17
Slowenien	6 416	2 343	2 125	242	219	23	16	7	78	483	1
Russische Föderation	30 766	5 127	5 520	1 991	1 368	623	494	420	1 091	2 729	222
Tschechische Republik	14 156	1 539	8 926	234	147	87	68	52	148	1 056	37
Türkei	538 023	109 778	84 072	24 665	22 300	2 365	906	7 082	16 749	58 293	212
Ungarn	12 774	2 540	4 153	453	290	163	265	41	295	1 134	80
Sonstige	32 496	6 019	6 451	1 643	1 191	452	367	417	1 037	2 939	223
Afrika	77 951	9 387	9 871	3 386	2 669	717	259	1 077	4 369	14 871	132
Ägypten	2 493	393	408	227	190	37	24	32	217	375	14
Algerien	3 413	726	385	133	100	33	20	58	125	459	24
Ghana	8 002	812	569	591	486	105	13	252	1 912	805	12
Marokko	23 706	1 066	1 133	337	288	49	25	128	273	7 619	9
Nigeria	4 575	682	883	277	209	68	19	108	240	346	4
Südafrika	1 048	188	243	47	31	16	7	12	77	142	3
Sonstige	34 714	5 520	6 250	1 774	1 365	409	151	487	1 525	5 125	66
Amerika	43 413	8 142	10 002	2 520	1 871	649	320	531	1 827	8 205	71
Argentinien	1 075	203	233	50	38	12	8	9	68	148	4
Brasilien	4 879	1 068	971	236	173	63	23	69	246	629	6
Chile	1 400	219	163	125	102	23	20	23	194	213	7
Kanada	2 656	668	555	139	97	42	22	35	94	350	6
Mexiko	1 030	173	224	61	39	22	3	13	44	148	1
Peru	1 937	321	462	214	162	52	9	17	124	252	3
Vereinigte Staaten	22 677	4 194	6 019	1 139	881	258	127	283	583	5 402	19
Sonstige	7 759	1 296	1 375	556	379	177	108	82	474	1 063	25
Asien	165 066	24 929	27 123	9 396	6 910	2 486	1 206	2 012	9 142	22 768	690
Bangladesch	1 318	165	217	146	107	39	5	2	31	414	-
China ¹⁾	10 469	2 186	1 782	661	490	171	165	138	450	1 218	64
Taiwan	1 654	288	343	78	65	13	12	28	102	164	9
Indien	8 900	1 485	1 273	348	250	98	68	75	505	1 599	51
Indonesien	2 385	261	360	315	277	38	13	35	265	361	4
Irak	11 847	2 092	4 015	257	197	60	11	56	265	593	37
Iran, Islamische Republik	20 368	2 462	2 177	1 095	962	133	69	373	1 874	3 560	12
Israel	1 703	227	271	296	254	42	21	16	53	316	6
Japan	4 265	485	668	182	132	50	7	35	235	831	8
Jordanien	1 974	370	227	148	128	20	11	14	68	349	2
Pakistan	6 417	1 197	639	181	137	44	15	51	296	1 830	22
Sonstige	93 766	13 711	15 151	5 689	3 911	1 778	809	1 189	4 998	11 533	475
Australien und Ozeanien	2 586	394	555	130	91	39	15	28	310	331	112
Staatenlos/ungeklärte Staatsangehörigkeit	17 384	2 424	2 954	1 351	1 047	304	186	229	702	1 891	160
Insgesamt	1 960 769	452 937	363 371	72 519	60 016	12 503	7 123	18 119	62 730	227 280	3 090

¹⁾ Ohne Taiwan.

Beschäftigte am 31.03.2002 nach Staatsangehörigkeit und Ländern

Nieder- sachsen	Nordrhein- Westfalen	Rheinland- Pfalz	Saarland	Sachsen	Sachsen- Anhalt	Schleswig- Holstein	Thüringen	Nachrichtlich		Land der Staatsangehörigkeit
								früheres Bundesgebiet	neue Länder und Berlin-Ost	
84 679	416 890	61 687	29 247	6 566	3 297	25 888	2 954	1 626 182	28 187	Europa
29 136	148 618	24 644	23 253	2 026	1 069	7 614	966	615 305	8 540	EU-Länder
258	5 379	340	97	18	22	55	18	8 447	128	Belgien
326	552	81	7	19	16	1 307	14	4 533	156	Dänemark
265	739	72	7	35	5	216	8	3 782	102	Finnland
1 154	5 200	6 646	16 740	185	58	452	123	76 163	972	Frankreich
4 783	30 422	2 256	248	492	328	1 138	150	107 512	1 652	Griechenland
136	639	102	9	23	5	57	10	3 142	126	Irland
7 854	43 855	8 313	5 185	387	197	1 117	290	196 766	1 664	Italien
24	297	176	86	6	3	16	8	1 216	28	Luxemburg
3 254	18 443	889	120	117	104	389	57	31 632	601	Niederlande
1 385	6 473	1 187	221	219	69	534	92	61 783	889	Österreich
2 613	13 545	2 404	272	314	147	962	95	46 088	809	Portugal
277	683	107	14	17	11	193	12	3 903	149	Schweden
3 466	12 947	1 196	125	79	42	577	36	40 066	384	Spanien
3 341	9 444	875	122	115	62	601	53	30 272	880	Vereinigtes Königreich
55 543	268 272	37 043	5 994	4 540	2 228	18 274	1 988	1 010 877	19 647	Übrige europäische Länder
1 083	7 004	1 012	274	45	38	346	23	32 715	324	Bosnien und Herzegowina
326	1 242	310	95	220	132	117	116	6 989	826	Bulgarien
34	107	25	6	1	4	24	2	488	16	Island
8 292	39 492	6 104	793	322	199	2 020	125	183 098	1 467	Jugoslawien (Serbien/ Montenegro)
1 606	8 756	1 803	141	54	38	425	20	65 866	389	Kroatien
354	2 895	294	17	10	14	107	6	8 746	268	Mazedonien
82	226	35	6	7	4	76	8	1 221	50	Norwegen
6 097	15 988	2 952	409	758	269	2 488	283	57 504	3 165	Polen
778	2 368	776	160	147	83	211	92	20 286	546	Rumänien
449	1 226	256	57	60	25	151	31	7 222	294	Schweiz
113	515	100	20	116	43	46	30	4 146	267	Slowakische Republik
73	880	108	17	9	5	26	3	6 359	57	Slowenien
2 818	6 406	1 361	413	666	330	863	315	28 116	2 650	Russische Föderation
293	956	265	40	306	80	97	59	13 519	637	Tschechische Republik
30 107	171 705	19 645	3 104	538	368	10 377	422	533 212	4 811	Türkei
398	1 501	469	93	747	255	133	217	11 047	1 727	Ungarn
2 640	7 005	1 528	349	534	341	767	236	30 343	2 153	Sonstige
3 871	24 581	3 042	627	430	228	1 615	205	75 980	1 971	Afrika
130	449	91	12	25	10	77	9	2 374	119	Ägypten
188	647	306	124	66	27	87	38	3 205	208	Algerien
570	1 747	251	106	9	14	337	2	7 847	155	Ghana
427	11 535	836	101	52	31	121	13	23 527	179	Marokko
221	1 389	221	33	5	6	132	9	4 464	111	Nigeria
71	195	33	6	3	4	14	3	1 012	36	Südafrika
2 264	8 619	1 304	245	270	136	847	131	33 551	1 163	Sonstige
1 801	5 919	2 292	303	429	168	668	215	41 561	1 852	Amerika
54	224	32	8	9	6	15	4	1 032	43	Argentinien
231	943	275	42	26	10	95	9	4 742	137	Brasilien
76	269	33	11	10	6	28	3	1 331	69	Chile
136	455	71	19	28	14	52	12	2 532	124	Kanada
95	178	44	6	9	4	21	6	985	45	Mexiko
107	315	58	3	9	2	40	1	1 861	76	Peru
667	2 143	1 473	170	122	42	229	65	22 044	633	Vereinigte Staaten
435	1 392	306	44	216	84	188	115	7 034	725	Sonstige
14 063	37 980	6 968	1 453	2 057	966	4 060	253	157 408	7 658	Asien
64	186	50	6	11	5	16	-	1 258	60	Bangladesch
567	2 195	414	97	106	66	266	94	9 803	666	China ¹⁾
88	401	45	17	9	9	51	10	1 592	62	Taiwan
352	2 289	270	76	180	62	198	69	8 372	528	Indien
132	464	72	13	5	8	75	2	2 315	70	Indonesien
879	2 598	446	51	127	57	351	12	11 543	304	Irak
1 472	5 608	811	184	82	25	552	12	20 035	333	Iran, Islamische Republik
78	310	44	21	15	3	22	4	1 612	91	Israel
93	1 475	68	32	36	21	66	23	4 120	145	Japan
97	542	47	28	27	12	25	7	1 895	79	Jordanien
329	1 195	316	32	50	26	218	20	6 240	177	Pakistan
9 912	20 717	4 385	896	1 409	672	2 220		88 623	5 143	Sonstige
123	415	61	9	22	5	68	8	2 385	201	Australien und Ozeanien
1 052	4 057	585	132	551	553	367	190	15 440	1 944	Staatenlos/ungeklärte Staatsangehörigkeit
105 589	489 842	74 635	31 771	10 055	5 217	32 666	3 825	1 918 956	41 813	Insgesamt

1 Strukturdaten über sozialversicherungspflichtig Beschäftigte am 30.06.2002

Gegenstand der Nachweisung	Insgesamt	Männlich	Weiblich	Zu- (+) bzw. Abnahme (-) gegenüber 31.03.2002			Zu- (+) bzw. Abnahme (-) gegenüber 30.06.2001		
				insgesamt	männlich	weiblich	insgesamt	männlich	weiblich
	Anzahl				%				
Deutschland									
Insgesamt	27 571 147	15 179 482	12 391 665	0,1	0,5	- 0,4	- 0,9	- 1,7	0,2
nach der Staatsangehörigkeit									
Deutsche	25 611 194	13 928 055	11 683 139	0,1	0,5	- 0,4	- 0,8	- 1,6	0,2
Ausländer/-innen	1 959 953	1 251 427	708 526	- 0,1	0,2	- 0,6	- 2,4	- 3,3	- 0,8
dar. aus EU-Ländern	618 212	396 141	222 071	- 0,9	- 0,6	- 1,4	- 3,9	- 4,6	- 2,5
nach Altersgruppen									
Alter von ... bis unter ... Jahren									
unter 20	1 004 489	574 683	429 806	- 10,6	- 9,6	- 11,9	- 4,2	- 4,9	- 3,3
20 - 25	2 526 601	1 256 859	1 269 742	- 0,1	1,4	- 1,5	- 1,7	- 2,7	- 0,7
25 - 30	2 784 135	1 475 773	1 308 362	- 0,1	0,4	- 0,8	- 5,0	- 6,1	- 3,7
30 - 35	3 824 810	2 163 282	1 661 528	- 1,0	- 0,6	- 1,6	- 5,8	- 6,5	- 4,8
35 - 40	4 392 436	2 504 825	1 887 611	0,5	0,9	- 0,0	- 0,6	- 1,2	0,2
40 - 45	4 016 412	2 202 898	1 813 514	1,2	1,7	0,7	2,4	2,1	2,9
45 - 50	3 400 661	1 810 870	1 589 791	1,2	1,6	0,7	1,1	0,6	1,7
50 - 55	2 868 106	1 540 737	1 327 369	1,6	1,8	1,5	3,5	2,1	5,2
55 - 60	1 917 720	1 075 503	842 217	0,8	0,8	0,8	- 2,1	- 3,1	- 0,7
60 - 65	726 563	503 486	223 077	1,6	0,7	3,6	7,5	3,9	16,7
65 und mehr	109 214	70 566	38 648	2,1	2,3	1,9	8,7	8,8	8,6
nach der Stellung im Beruf									
Arbeiter/-innen	11 626 460	8 643 762	2 982 698	0,8	1,1	- 0,2	- 2,6	- 2,9	- 1,7
Angestellte	15 944 687	6 535 720	9 408 967	- 0,4	- 0,3	- 0,5	0,4	- 0,1	0,8
nach Vollzeit-/Teilzeitbeschäftigung									
Vollzeitbeschäftigung	23 316 113	14 538 751	8 777 362	- 0,1	0,4	- 1,0	- 1,6	- 2,0	- 1,0
Teilzeitbeschäftigung	4 255 034	640 731	3 614 303	1,2	2,6	0,9	3,3	4,8	3,0
davon:									
unter 18 Stunden	871 104	210 256	660 848	2,6	3,0	2,5	9,1	7,9	9,5
18 Stunden und mehr	3 383 930	430 475	2 953 455	0,8	2,4	0,6	1,9	3,3	1,7
nach Berufsbereichen ¹⁾									
Pflanzenbauer, Tierzüchter,									
Fischereiberufe	424 879	294 347	130 532	4,9	5,9	2,8	- 2,6	- 1,7	- 4,4
Bergleute, Mineralgewinner	42 076	41 249	827	0,1	- 0,3	24,7	- 7,2	- 7,3	0,6
Fertigungsberufe	7 679 390	6 353 719	1 325 671	0,8	1,0	- 0,3	- 3,8	- 3,7	- 4,3
darunter:									
Metallerzeuger, -bearbeiter	541 928	500 139	41 789	- 0,7	- 0,6	- 1,7	- 3,4	- 3,0	- 8,5
Schlosser, Mechaniker und									
zugeordnete Berufe	1 865 968	1 767 059	98 909	- 0,7	- 0,7	- 1,1	- 2,6	- 2,7	0,1
Elektriker	686 565	644 934	41 631	- 1,3	- 1,3	- 1,8	- 3,1	- 2,9	- 6,3
Ernährungsberufe	740 343	408 414	331 929	0,8	0,3	1,3	- 0,0	0,5	- 0,7
Bauberufe	684 056	673 420	10 636	8,5	8,5	3,8	- 8,4	- 8,2	- 18,4
Technische Berufe	1 925 915	1 590 388	335 527	- 0,6	- 0,5	- 1,0	- 0,8	- 0,8	- 0,9
Dienstleistungsberufe	17 148 395	6 658 530	10 489 865	- 0,3	0,0	- 0,5	0,6	0,1	0,8
darunter:									
Warenkaufleute	2 183 393	749 491	1 433 902	- 1,1	- 1,1	- 1,1	- 0,4	- 1,1	- 0,1
Verkehrsberufe	2 011 712	1 655 987	355 725	0,6	0,9	- 0,5	- 1,8	- 1,7	- 1,9
Organisations-, Verwaltungs-,									
Büroberufe	5 912 522	2 099 253	3 813 269	- 0,6	- 0,5	- 0,7	0,4	0,9	0,1
Gesundheitsdienstberufe	1 913 224	300 347	1 612 877	- 0,2	0,5	- 0,4	2,6	2,4	2,6
Sonstige Arbeitskräfte ²⁾	350 492	241 249	109 243	- 0,2	0,8	- 2,5	- 2,4	- 3,9	1,1
nach der Ausbildung									
Volks-/Hauptschulabschluss,									
Mittlere Reife ³⁾	20 121 483	11 025 343	9 096 140	- 0,3	0,2	- 0,8	- 2,4	- 3,2	- 1,4
davon:									
ohne abgeschl. Berufsausbildung ⁴⁾	4 247 499	2 326 206	1 921 293	- 1,7	- 1,0	- 2,6	- 4,0	- 4,6	- 3,4
mit abgeschl. Berufsausbildung ⁴⁾	15 873 984	8 699 137	7 174 847	0,1	0,6	- 0,4	- 1,9	- 2,8	- 0,8
Abitur ⁵⁾	1 598 558	763 665	834 893	- 0,4	- 0,0	- 0,6	2,3	1,7	2,8
davon:									
ohne abgeschl. Berufsausbildung ⁴⁾	485 201	248 128	237 073	- 1,4	- 0,3	- 2,6	0,8	1,2	0,5
mit abgeschl. Berufsausbildung ⁴⁾	1 113 357	515 537	597 820	0,1	0,1	0,1	2,9	1,9	3,7
Fachhochschule ⁶⁾	917 343	627 621	289 722	- 0,1	- 0,2	0,1	1,2	0,4	2,9
Hochschule/Universität ¹⁾	1 544 702	984 391	560 311	0,0	- 0,0	0,0	2,3	1,6	3,6
Ohne Angabe	3 389 061	1 778 462	1 610 599	2,5	3,1	1,8	5,1	4,0	6,4

¹⁾ Klassifizierung der Berufe, Statistisches Bundesamt, Ausgabe 1975.

²⁾ Einschl. der Personen „Ohne Angabe“ des Berufsbereiches.

³⁾ Oder gleichwertige Schulbildung.

⁴⁾ Abgeschlossene Lehr- oder Anlernausbildung, Abschluss an einer Berufsfach-/Fachschule.

⁵⁾ Hochschulreife allgemein oder fachgebunden.

⁶⁾ Einschl. Ingenieurschulen.

¹⁾ Einschl. Lehrerausbildung.

1 Strukturdaten über sozialversicherungspflichtig Beschäftigte am 30.06.2002

Gegenstand der Nachweisung	Insgesamt	Männlich	Weiblich	Zu- (+) bzw. Abnahme (-) gegenüber 31.03.2002			Zu- (+) bzw. Abnahme (-) gegenüber 30.06.2001		
				insgesamt	männlich	weiblich	insgesamt	männlich	weiblich
	Anzahl				%				
Früheres Bundesgebiet									
Insgesamt	22 914 969	12 821 880	10 093 089	-0,0	0,3	- 0,5	- 0,5	- 1,3	0,6
nach der Staatsangehörigkeit									
Deutsche	20 998 987	11 599 620	9 399 367	-0,0	0,3	- 0,5	- 0,3	- 1,1	0,7
Ausländer/-innen	1 915 982	1 222 260	693 722	-0,2	0,1	- 0,7	- 2,3	- 3,3	- 0,4
dar.: aus EU-Ländern	609 537	389 999	219 538	-0,9	- 0,7	- 1,4	- 3,9	- 4,7	- 2,6
nach Altersgruppen									
Alter von ... bis unter ... Jahren									
unter 20	791 924	445 156	346 768	- 10,4	- 9,5	- 11,5	- 3,7	- 4,6	- 2,7
20 - 25	2 127 304	1 052 486	1 074 818	- 0,1	1,2	- 1,4	- 1,0	- 2,0	0,0
25 - 30	2 408 825	1 281 785	1 127 040	- 0,3	0,2	- 0,8	- 4,5	- 5,6	- 3,3
30 - 35	3 270 620	1 878 980	1 391 640	- 1,2	- 0,9	- 1,7	- 5,7	- 6,5	- 4,6
35 - 40	3 681 811	2 156 347	1 525 464	0,5	0,8	0,1	0,4	- 0,3	1,5
40 - 45	3 306 961	1 859 508	1 447 453	1,1	1,4	0,7	3,0	2,7	3,5
45 - 50	2 744 031	1 493 959	1 250 072	1,2	1,4	0,9	2,2	1,7	2,9
50 - 55	2 322 562	1 274 726	1 047 836	1,3	1,3	1,3	2,9	1,5	4,7
55 - 60	1 550 081	892 221	657 860	0,6	0,6	0,7	- 1,2	- 2,1	0,2
60 - 65	610 467	422 469	187 998	1,0	0,2	2,8	5,4	2,1	13,7
65 und mehr	100 383	64 243	36 140	2,0	2,1	1,9	9,1	9,1	9,1
nach der Stellung im Beruf									
Arbeiter/-innen	9 520 080	7 109 274	2 410 806	0,5	0,8	- 0,4	- 2,1	- 2,4	- 1,3
Angestellte	13 394 889	5 712 606	7 682 283	- 0,4	- 0,3	- 0,5	0,8	0,2	1,2
nach Vollzeit-/Teilzeitbeschäftigung									
Vollzeitbeschäftigung	19 299 194	12 281 746	7 017 448	- 0,3	0,2	- 1,1	- 1,2	- 1,6	- 0,5
Teilzeitbeschäftigung	3 615 775	540 134	3 075 641	1,1	2,6	0,9	3,9	6,5	3,4
davon:									
unter 18 Stunden	815 952	191 419	624 533	2,6	3,0	2,4	8,9	7,7	9,3
18 Stunden und mehr	2 799 823	348 715	2 451 108	0,7	2,3	0,5	2,5	5,8	2,0
nach Berufsbereichen ¹⁾									
Pflanzenbauer, Tierzüchter, Fischereiberufe	280 578	202 643	77 935	4,7	5,5	2,7	- 0,6	- 0,8	- 0,1
Bergleute, Mineralgewinner	39 138	38 533	605	- 0,1	- 0,5	33,0	- 7,5	- 7,5	- 4,7
Fertigungsberufe	6 363 239	5 279 215	1 084 024	0,5	0,7	- 0,5	- 3,3	- 3,1	- 4,0
darunter:									
Metallerzeuger, -bearbeiter	470 324	433 856	36 468	- 0,9	- 0,8	- 1,8	- 3,9	- 3,5	- 8,9
Schlosser, Mechaniker und zugeordnete Berufe	1 557 616	1 477 732	79 884	- 0,9	- 0,9	- 1,1	- 2,0	- 2,1	0,7
Elektriker	560 230	527 324	32 906	- 1,4	- 1,3	- 1,9	- 2,6	- 2,4	- 6,0
Ernährungsberufe	603 942	348 461	255 481	0,6	0,3	1,1	0,3	0,5	0,1
Bauberufe	475 861	471 809	4 052	7,9	8,0	2,1	- 6,0	- 6,1	- 2,5
Technische Berufe	1 664 284	1 399 970	264 314	- 0,5	- 0,5	- 0,9	- 0,5	- 0,6	- 0,3
Dienstleistungsberufe	14 300 371	5 712 371	8 588 000	- 0,3	- 0,0	- 0,5	0,9	0,4	1,2
darunter:									
Warenkaufleute	1 822 396	651 682	1 170 714	- 1,1	- 1,1	- 1,1	0,0	- 0,7	0,3
Verkehrsberufe	1 660 243	1 375 830	284 413	0,4	0,6	- 0,6	- 1,7	- 1,6	- 1,8
Organisations-, Verwaltungs-, Büroberufe	4 986 961	1 848 515	3 138 446	- 0,6	- 0,5	- 0,7	0,8	1,2	0,5
Gesundheitsdienstberufe	1 591 443	260 198	1 331 245	- 0,3	0,5	- 0,4	2,6	2,2	2,7
Sonstige Arbeitskräfte ⁴⁾	267 359	189 148	78 211	0,9	1,9	- 1,2	- 0,5	- 2,9	5,8
nach der Ausbildung									
Volks-/Hauptschulabschluss, Mittlere Reife ³⁾	16 701 738	9 296 013	7 405 725	- 0,4	- 0,0	- 0,9	- 2,0	- 2,8	- 1,0
davon:									
ohne abgeschl. Berufsausbildung ²⁾	3 819 305	2 083 940	1 735 365	- 1,4	- 0,8	- 2,2	- 3,8	- 4,4	- 3,1
mit abgeschl. Berufsausbildung ²⁾	12 882 433	7 212 073	5 670 360	- 0,1	0,2	- 0,5	- 1,5	- 2,4	- 0,4
Abitur ²⁾	1 401 622	681 723	719 899	- 0,3	0,0	- 0,6	2,7	2,0	3,3
davon:									
ohne abgeschl. Berufsausbildung ²⁾	436 349	225 496	210 853	- 1,2	- 0,2	- 2,3	1,1	1,2	1,1
mit abgeschl. Berufsausbildung ²⁾	965 273	456 227	509 046	0,2	0,1	0,2	3,4	2,4	4,3
Fachhochschule ²⁾	737 658	539 839	197 819	0,0	- 0,1	0,4	2,0	1,0	4,8
Hochschule/Universität ²⁾	1 226 727	809 466	417 261	0,1	0,1	0,2	3,1	2,2	4,9
Ohne Angabe	2 847 224	1 494 839	1 352 385	2,3	2,9	1,7	5,8	4,7	7,1

¹⁾ Klassifizierung der Berufe, Statistisches Bundesamt, Ausgabe 1975.

²⁾ Einschl. der Personen „Ohne Angabe“ des Berufsbereiches.

³⁾ Oder gleichwertige Schulbildung.

⁴⁾ Abgeschlossene Lehr- oder Anlernausbildung, Abschluss an einer Berufsfach-/Fachschule.

⁵⁾ Hochschulreife allgemein oder fachgebunden.

⁶⁾ Einschl. Ingenieurschulen.

⁷⁾ Einschl. Lehrerausbildung.

1 Strukturdaten über sozialversicherungspflichtig Beschäftigte am 30.06.2002

Gegenstand der Nachweisung	Insgesamt	Männlich	Weiblich	Zu- (+) bzw. Abnahme (-) gegenüber 31.03.2002			Zu- (+) bzw. Abnahme (-) gegenüber 30.06.2001		
				insgesamt	männlich	weiblich	insgesamt	männlich	weiblich
	Anzahl				%				
Neue Länder und Berlin-Ost									
Insgesamt	4 656 178	2 357 602	2 298 576	0,7	1,6	- 0,3	- 3,0	- 4,0	- 1,9
nach der Staatsangehörigkeit									
Deutsche	4 612 207	2 328 435	2 283 772	0,7	1,6	- 0,3	- 2,9	- 4,0	- 1,8
Ausländer/-innen	43 971	29 167	14 804	3,4	4,4	1,4	- 6,6	- 0,9	- 16,0
dar.: aus EU-Ländern	8 675	6 142	2 533	1,6	2,2	0,0	0,3	- 0,9	3,2
nach Altersgruppen									
Alter von ... bis unter ... Jahren									
unter 20	212 565	129 527	83 038	- 11,4	- 10,1	- 13,4	- 6,1	- 6,0	- 6,1
20 - 25	399 297	204 373	194 924	0,3	2,4	- 1,8	- 5,3	- 6,1	- 4,4
25 - 30	375 310	193 988	181 322	1,0	2,3	- 0,5	- 8,1	- 9,7	- 6,3
30 - 35	554 190	284 302	269 888	0,4	1,7	- 1,0	- 6,2	- 6,6	- 5,8
35 - 40	710 625	348 478	362 147	0,4	1,5	- 0,6	- 5,5	- 6,4	- 4,7
40 - 45	709 451	343 390	366 061	1,9	2,9	0,9	- 0,2	- 1,2	0,7
45 - 50	656 630	316 911	339 719	1,2	2,2	0,2	- 3,3	- 4,4	- 2,2
50 - 55	545 544	266 011	279 533	3,1	4,0	2,3	6,2	5,2	7,3
55 - 60	367 639	183 282	184 357	1,6	1,8	1,3	- 5,7	- 7,7	- 3,7
60 - 65	116 096	81 017	35 079	5,2	3,8	8,5	19,9	13,9	36,4
65 und mehr	8 831	6 323	2 508	3,3	3,7	2,2	5,0	6,5	1,4
nach der Stellung im Beruf									
Arbeiter/-innen	2 106 380	1 534 488	571 892	2,0	2,6	0,4	- 4,6	- 5,0	- 3,7
Angestellte	2 549 798	823 114	1 726 684	- 0,4	- 0,2	- 0,5	- 1,5	- 2,0	- 1,3
nach Vollzeit-/Teilzeitbeschäftigung									
Vollzeitbeschäftigung	4 016 919	2 257 005	1 759 914	0,6	1,6	- 0,7	- 3,4	- 4,0	- 2,7
Teilzeitbeschäftigung	639 259	100 597	538 662	1,4	2,8	1,2	0,2	- 3,7	0,9
davon:									
unter 18 Stunden	55 152	18 837	36 315	3,5	3,5	3,5	11,2	10,0	11,8
18 Stunden und mehr	584 107	81 760	502 347	1,2	2,6	1,0	- 0,7	- 6,3	0,2
nach Berufsbereichen ¹⁾									
Pflanzenbauer, Tierzüchter, Fischereiberufe	144 301	91 704	52 597	5,4	6,8	2,9	- 6,1	- 3,6	- 10,2
Bergleute, Mineralgewinner	2 938	2 716	222	2,8	2,5	6,7	- 3,2	- 4,7	18,7
Fertigungsberufe	1 316 151	1 074 504	241 647	2,5	2,9	0,7	- 6,3	- 6,4	- 5,6
darunter:									
Metallerzeuger, -bearbeiter	71 604	66 283	5 321	0,5	0,6	- 0,8	0,2	0,7	- 5,4
Schlosser, Mechaniker und zugeordnete Berufe	308 352	289 327	19 025	0,2	0,3	- 1,1	- 5,3	- 5,5	- 2,2
Elektriker	126 335	117 610	8 725	- 1,1	- 1,1	- 1,5	- 5,3	- 5,2	- 7,3
Ernährungsberufe	136 401	59 953	76 448	1,4	0,7	2,0	- 1,6	0,7	- 3,3
Bauberufe	208 195	201 611	6 584	9,7	9,9	4,9	- 13,4	- 12,9	- 25,8
Technische Berufe	261 631	190 418	71 213	- 0,8	- 0,6	- 1,3	- 2,4	- 2,1	- 3,2
Dienstleistungsberufe	2 848 024	946 159	1 901 865	- 0,1	0,5	- 0,4	- 1,1	- 1,2	- 1,0
darunter:									
Warenkaufleute	360 997	97 809	263 188	- 1,1	- 1,5	- 1,0	- 2,3	- 3,5	- 1,9
Verkehrsberufe	351 469	280 157	71 312	1,4	1,9	- 0,4	- 2,2	- 2,2	- 2,4
Organisations-, Verwaltungs-, Büroberufe	925 561	250 738	674 823	- 0,7	- 0,5	- 0,7	- 1,7	- 1,0	- 1,9
Gesundheitsdienstberufe	321 781	40 149	281 632	- 0,1	0,8	- 0,2	2,4	3,8	2,2
Sonstige Arbeitskräfte ⁴⁾	83 133	52 101	31 032	- 3,8	- 2,8	- 5,6	- 8,0	- 7,3	- 9,0
nach der Ausbildung									
Volks-/Hauptschulabschluss, Mittlere Reife ³⁾	3 419 745	1 729 330	1 690 415	0,5	1,6	- 0,6	- 4,0	- 5,1	- 2,9
davon:									
ohne abgeschl. Berufsausbildung ²⁾	428 194	242 266	185 928	- 4,2	- 3,2	- 5,4	- 6,1	- 6,2	- 6,0
mit abgeschl. Berufsausbildung ²⁾	2 991 551	1 487 064	1 504 487	1,2	2,4	0,1	- 3,7	- 4,9	- 2,5
Abitur ²⁾	196 936	81 942	114 994	- 0,9	- 0,5	- 1,1	- 0,7	- 0,9	- 0,5
davon:									
ohne abgeschl. Berufsausbildung ²⁾	48 852	22 632	26 220	- 3,0	- 1,0	- 4,6	- 1,7	1,5	- 4,2
mit abgeschl. Berufsausbildung ²⁾	148 084	59 310	88 774	- 0,1	- 0,3	0,0	- 0,4	- 1,7	0,6
Fachhochschule ²⁾	179 685	87 782	91 903	- 0,5	- 0,6	- 0,4	- 1,9	- 2,8	- 0,9
Hochschule/Universität ²⁾	317 975	174 925	143 050	- 0,5	- 0,5	- 0,6	- 0,6	- 1,3	0,2
Ohne Angabe	541 837	283 623	258 214	3,4	4,4	2,3	1,6	0,6	2,8

¹⁾ Klassifizierung der Berufe, Statistisches Bundesamt, Ausgabe 1975.

²⁾ Einschl. der Personen „Ohne Angabe“ des Berufsbereiches.

³⁾ Oder gleichwertige Schulbildung.

⁴⁾ Abgeschlossene Lehr- oder Anlernausbildung, Abschluss an einer Berufsfach-/Fachschule.

^{b)} Hochschulreife allgemein oder fachgebunden.

^{b)} Einschl. Ingenieurschulen.

¹⁾ Einschl. Lehrerausbildung.

2 Sozialversicherungspflichtig Beschäftigte am 30.06.2002

Schl.- Nr. ¹⁾	Regionale Gliederung (i = insgesamt, w = weiblich)		Insgesamt ³⁾	Davon im					
				Land- und Forstwirtschaft; Fischerei	Produzierendes Gewerbe	davon			
						Bergbau	Verarbeitendes Gewerbe	Energie- und Wasser- versorgung	Baugewerbe
01	Schleswig-Holstein	i	813 959	15 143	227 443	1 064	158 292	9 534	58 553
		w	380 287	3 705	54 749	111	45 512	2 007	7 119
02	Hamburg	i	768 687	2 816	155 419	171	115 160	7 125	32 963
		w	347 320	640	36 610	25	30 657	1 841	4 087
03	Niedersachsen	i	2 411 598	36 071	839 251	12 820	628 407	20 715	177 309
		w	1 065 058	10 283	179 498	1 671	152 381	4 709	20 737
04	Bremen	i	284 653	946	84 756	250	67 869	1 302	15 335
		w	120 451	218	15 107	43	12 847	182	2 035
05	Nordrhein-Westfalen	i	5 889 812	46 994	2 037 001	50 167	1 576 105	60 953	349 776
		w	2 521 371	11 602	433 469	1 979	378 580	11 881	41 029
06	Hessen	i	2 192 552	14 035	647 332	8 627	507 684	17 007	114 014
		w	956 426	3 709	149 831	919	131 568	3 273	14 071
07	Rheinland-Pfalz	i	1 195 746	13 658	436 218	3 644	337 188	10 237	85 149
		w	532 037	3 791	96 253	484	83 480	2 217	10 072
08	Baden-Württemberg	i	3 851 416	27 263	1 661 503	6 574	1 398 014	29 062	227 853
		w	1 683 359	8 058	438 868	849	400 496	6 429	31 094
09	Bayern	i	4 420 624	34 622	1 717 288	13 286	1 372 655	34 638	296 709
		w	1 969 338	11 458	448 328	1 999	399 002	7 578	39 749
10	Saarland	i	353 455	1 564	136 704	9 071	102 219	4 024	21 390
		w	146 461	431	24 605	466	21 227	750	2 162
11	Berlin	i	1 103 776	5 507	213 518	331	135 707	11 534	65 946
		w	561 441	1 425	55 112	70	42 441	3 590	9 011
12	Brandenburg	i	759 775	28 796	212 873	8 081	111 645	10 165	82 982
		w	365 357	9 482	48 347	1 849	34 370	3 237	8 891
13	Mecklenburg-Vorpommern	i	548 830	23 579	128 587	844	64 197	7 322	56 224
		w	276 845	6 385	27 921	120	20 141	2 148	5 512
14	Sachsen	i	1 421 235	33 085	438 087	4 637	281 678	16 213	135 559
		w	698 620	11 559	116 376	864	94 027	5 049	16 436
15	Sachsen-Anhalt	i	784 221	24 963	222 182	6 622	125 525	7 959	82 076
		w	390 813	8 216	49 486	891	36 761	2 335	9 499
16	Thüringen	i	770 808	23 569	262 663	2 970	173 451	7 505	78 737
		w	376 481	7 785	72 185	402	60 252	2 327	9 204
	Früheres Bundesgebiet	i	22 914 969	196 474	8 092 955	105 703	6 370 927	196 478	1 419 847
		w	10 093 089	54 633	1 917 402	8 551	1 689 164	41 466	178 221
	Neue Länder und Berlin-Ost	i	4 656 178	136 137	1 327 870	23 456	784 869	58 817	460 728
		w	2 298 576	44 114	329 343	4 191	254 578	18 087	52 487
	Deutschland	i	27 571 147	332 611	9 420 825	129 159	7 155 796	255 295	1 880 575
		w	12 391 665	98 747	2 246 745	12 742	1 943 742	59 553	230 708

¹⁾ Regionalschlüssel gemäß amtlichem Gemeindeverzeichnis.

²⁾ Klassifikation der Wirtschaftszweige, Ausgabe 1993 (WZ 93) - siehe Anhang.

nach Ländern und zusammengefassten Wirtschaftsabschnitten

Wirtschaftsabschnitt ²⁾									Regionale Gliederung
Handel, Gastgewerbe und Verkehr	davon			Sonstige Dienst- leistungen	davon				
	Handel	Gastgewerbe	Verkehr- und Nachrichten- übermittlung		Kredit- und Versiche- rungs- gewerbe	Grundstückswesen, Vermietung, Dienstleistungen für Unternehmen	Öffentliche Verwaltung u.ä.	Öffentliche und private Dienst- leistungen ⁴⁾	
231 842 108 040	152 144 77 081	32 242 18 373	47 456 12 586	339 404 213 752	27 548 15 471	78 831 39 917	64 943 33 216	168 082 125 148	Schleswig- Holstein
233 474 99 213	136 134 66 068	24 348 11 278	72 992 21 867	376 846 210 787	51 022 26 441	149 439 69 071	36 378 20 410	140 007 94 865	Hamburg
579 393 275 153	388 647 202 493	68 637 41 035	122 109 31 625	956 705 600 042	86 662 47 583	228 575 111 424	165 333 86 873	476 135 354 162	Niedersachsen
79 423 34 346	42 381 21 860	6 961 3 855	30 081 8 631	119 510 70 770	10 426 5 539	36 506 16 631	12 273 7 026	60 305 41 574	Bremen
1 411 540 629 750	959 118 468 417	140 400 76 300	312 022 85 033	2 393 873 1 446 360	229 405 122 904	697 595 322 096	315 469 175 590	1 151 404 825 770	Nordrhein- Westfalen
555 992 246 725	332 632 161 010	61 713 31 680	161 647 54 035	974 984 556 079	148 760 72 602	322 119 142 293	126 029 73 536	378 076 267 648	Hessen
271 394 130 889	181 540 93 728	35 677 21 281	54 177 15 880	474 298 301 052	39 793 22 472	100 865 49 783	90 663 48 254	242 977 180 543	Rheinland-Pfalz
799 438 385 003	538 777 278 680	98 710 58 005	161 951 48 318	1 363 046 851 345	148 946 83 344	390 870 184 511	197 719 121 295	625 511 462 195	Baden- Württemberg
1 024 449 494 161	671 680 349 264	144 811 83 867	207 958 61 030	1 644 070 1 015 283	191 526 105 770	463 064 221 642	227 785 120 834	761 695 567 037	Bayern
77 186 37 850	55 047 29 266	7 416 4 450	14 723 4 134	137 973 83 559	13 371 7 509	38 980 18 294	19 604 10 276	66 018 47 480	Saarland
253 520 119 517	139 835 77 083	44 015 22 066	69 670 20 368	631 038 385 307	39 620 24 119	193 681 93 931	99 802 66 512	297 935 200 745	Berlin
182 322 88 987	105 302 57 237	22 170 14 817	54 850 16 933	335 753 218 527	13 193 9 686	69 680 35 795	77 718 53 763	175 162 119 283	Brandenburg
136 216 71 013	73 234 41 039	28 576 19 323	34 406 10 651	260 401 171 486	10 999 7 648	55 180 30 197	53 613 35 253	140 609 98 388	Mecklenburg- Vorpommern
312 275 158 424	187 081 104 752	40 853 27 718	84 341 25 954	637 733 412 235	35 226 24 829	154 154 73 592	106 864 73 299	341 489 240 515	Sachsen
177 491 90 941	105 440 61 298	19 429 13 200	52 622 16 443	359 521 242 142	14 303 10 221	73 255 37 094	85 345 59 873	186 618 134 954	Sachsen-Anhalt
162 001 82 710	99 459 56 040	19 658 13 683	42 884 12 987	322 550 213 789	15 446 10 689	71 017 35 256	61 666 41 356	174 421 126 488	Thüringen
5 433 191 2 520 233	3 555 350 1 800 359	649 448 364 278	1 228 393 355 596	9 190 589 5 600 023	974 775 526 200	2 635 406 1 240 574	1 320 100 739 143	4 260 308 3 094 106	Früheres Bundesgebiet
1 054 765 532 489	613 101 344 957	146 168 96 653	295 496 90 879	2 137 116 1 392 492	101 471 70 627	488 405 240 953	421 104 288 223	1 126 136 792 689	Neue Länder und Berlin-Ost
6 487 956 3 052 722	4 168 451 2 145 316	795 616 460 931	1 523 889 446 475	11 327 705 6 992 515	1 076 246 596 827	3 123 811 1 481 527	1 741 204 1 027 366	5 386 444 3 886 795	Deutschland

³⁾ Einschl. Fälle ohne Angabe zur wirtschaftlichen Gliederung.⁴⁾ Ohne öffentliche Verwaltung.

3 Sozialversicherungspflichtig Beschäftigte am 30.06.2002 nach Ländern, Arbeitern/Angestellten und Vollzeit-/Teilzeitbeschäftigten

Regionale Gliederung	Insgesamt	Arbeiter/-innen			Angestellte		
		zusammen	Vollzeit- beschäftigte	Teilzeit- beschäftigte	zusammen	Vollzeit- beschäftigte	Teilzeit- beschäftigte
Insgesamt							
Deutschland	27 571 147	11 626 460	10 390 418	1 236 042	15 944 687	12 925 695	3 018 992
Baden-Württemberg	3 851 416	1 649 803	1 478 133	171 670	2 201 613	1 791 215	410 398
Bayern	4 420 624	1 896 336	1 694 957	201 379	2 524 288	2 046 306	477 982
Berlin	1 103 776	371 234	317 053	54 181	732 542	592 617	139 925
davon:							
West	732 467	251 073	211 108	39 965	481 394	380 476	100 918
Ost	371 309	120 161	105 945	14 216	251 148	212 141	39 007
Brandenburg	759 775	354 827	324 842	29 985	404 948	335 075	69 873
Bremen	284 653	116 710	101 785	14 925	167 943	133 656	34 287
Hamburg	768 687	235 480	198 912	36 568	533 207	445 348	87 859
Hessen	2 192 552	789 724	694 004	95 720	1 402 828	1 147 801	255 027
Mecklenburg-Vorpommern	548 830	250 682	228 575	22 107	298 148	247 729	50 419
Niedersachsen	2 411 598	1 103 512	981 859	121 653	1 308 086	1 018 977	289 109
Nordrhein-Westfalen	5 889 812	2 427 977	2 177 349	250 628	3 461 835	2 829 876	631 959
Rheinland-Pfalz	1 195 746	526 565	470 306	56 259	669 181	524 237	144 944
Saarland	353 455	168 597	153 511	15 086	184 858	150 229	34 629
Sachsen	1 421 235	644 408	582 785	61 623	776 827	634 844	141 983
Sachsen-Anhalt	784 221	362 003	331 369	30 634	422 218	350 458	71 760
Schleswig-Holstein	813 959	354 303	311 612	42 691	459 656	357 537	102 119
Thüringen	770 808	374 299	343 366	30 933	396 509	319 790	76 719
Nachrichtlich:							
Früheres Bundesgebiet	22 914 969	9 520 080	8 473 536	1 046 544	13 394 889	10 825 658	2 569 231
Neue Länder und Berlin-Ost	4 656 178	2 106 380	1 916 882	189 498	2 549 798	2 100 037	449 761
Männlich							
Deutschland	15 179 482	8 643 762	8 353 938	289 824	6 535 720	6 184 813	350 907
Baden-Württemberg	2 168 057	1 206 836	1 171 923	34 913	961 221	915 283	45 938
Bayern	2 451 286	1 383 581	1 339 540	44 041	1 067 705	1 017 540	50 165
Berlin	542 335	264 802	244 885	19 917	277 533	250 264	27 269
davon:							
West	361 486	176 707	162 352	14 355	184 779	165 329	19 450
Ost	180 849	88 095	82 533	5 562	92 754	84 935	7 819
Brandenburg	394 418	264 125	255 677	8 448	130 293	123 158	7 135
Bremen	164 202	89 693	86 072	3 621	74 509	69 551	4 958
Hamburg	421 367	175 246	163 625	11 621	246 121	230 553	15 568
Hessen	1 236 126	595 015	570 685	24 330	641 111	608 529	32 582
Mecklenburg-Vorpommern	271 985	182 653	175 664	6 989	89 332	84 706	4 626
Niedersachsen	1 346 540	827 655	803 784	23 871	518 885	492 046	26 839
Nordrhein-Westfalen	3 368 441	1 867 686	1 810 994	56 692	1 500 755	1 421 214	79 541
Rheinland-Pfalz	663 709	398 217	387 184	11 033	265 492	251 121	14 371
Saarland	206 994	130 844	128 164	2 680	76 150	72 435	3 715
Sachsen	722 615	464 340	446 528	17 812	258 275	243 841	14 434
Sachsen-Anhalt	393 408	267 951	261 297	6 654	125 457	119 512	5 945
Schleswig-Holstein	433 672	257 794	248 296	9 498	175 878	165 526	10 352
Thüringen	394 327	267 324	259 620	7 704	127 003	119 534	7 469
Nachrichtlich:							
Früheres Bundesgebiet	12 821 880	7 109 274	6 872 619	236 655	5 712 606	5 409 127	303 479
Neue Länder und Berlin-Ost	2 357 602	1 534 488	1 481 319	53 169	823 114	775 686	47 428
Weiblich							
Deutschland	12 391 665	2 982 698	2 036 480	946 218	9 408 967	6 740 882	2 668 085
Baden-Württemberg	1 683 359	442 967	306 210	136 757	1 240 392	875 932	364 460
Bayern	1 969 338	512 755	355 417	157 338	1 456 583	1 028 766	427 817
Berlin	561 441	106 432	72 168	34 264	455 009	342 353	112 656
davon:							
West	370 981	74 366	48 756	25 610	296 615	215 147	81 468
Ost	190 460	32 066	23 412	8 654	158 394	127 206	31 188
Brandenburg	365 357	90 702	69 165	21 537	274 655	211 917	62 738
Bremen	120 451	27 017	15 713	11 304	93 434	64 105	29 329
Hamburg	347 320	60 234	35 287	24 947	287 086	214 795	72 291
Hessen	956 426	194 709	123 319	71 390	761 717	539 272	222 445
Mecklenburg-Vorpommern	276 845	68 029	52 911	15 118	208 816	163 023	45 793
Niedersachsen	1 065 058	275 857	178 075	97 782	789 201	526 931	262 270
Nordrhein-Westfalen	2 521 371	560 291	366 355	193 936	1 961 080	1 408 662	552 418
Rheinland-Pfalz	532 037	128 348	83 122	45 226	403 689	273 116	130 573
Saarland	146 461	37 753	25 347	12 406	108 708	77 794	30 914
Sachsen	698 620	180 068	136 257	43 811	518 552	391 003	127 549
Sachsen-Anhalt	390 813	94 052	70 072	23 980	296 761	230 946	65 815
Schleswig-Holstein	380 287	96 509	63 316	33 193	283 778	192 011	91 767
Thüringen	376 481	106 975	83 746	23 229	269 506	200 256	69 250
Nachrichtlich:							
Früheres Bundesgebiet	10 093 089	2 410 806	1 600 917	809 889	7 682 283	5 416 531	2 265 752
Neue Länder und Berlin-Ost	2 298 576	571 892	435 563	136 329	1 726 684	1 324 351	402 333

Deutschland

4 Sozialversicherungspflichtig Beschäftigte am 30.06.2002 nach Wirtschaftsabschnitten und -unterabschnitten, Geschlecht, Stellung im Beruf sowie nach deutschen und ausländischen Beschäftigten

Nr. der Klassifikation ¹⁾	Wirtschaftsgliederung	Insgesamt	Und zwar					
			männlich	weiblich	Arbeiter/-innen	Angestellte	deutsche	ausländische
							Beschäftigte	
A + B	Land- und Forstwirtschaft; Fischerei	332 611	233 864	98 747	276 644	55 967	306 032	26 579
C	Bergbau u. Gew. v. Steinen u. Erden	129 159	116 417	12 742	91 379	37 780	120 615	8 544
CA	Kohlenbergbau, Torfgew., Gew. v. Erdöl u. Erdgas usw.	70 378	65 421	4 957	49 540	20 838	64 708	5 670
CB	Erzbergbau, Gew. v. Steinen u. Erden, sonst. Bergbau	58 781	50 996	7 785	41 839	16 942	55 907	2 874
D	Verarbeitendes Gewerbe	7 155 796	5 212 054	1 943 742	4 360 611	2 795 185	6 498 196	657 600
DA	Ernährungsgewerbe u. Tabakverarbeitung	713 765	360 988	352 777	425 703	288 062	652 897	60 868
DB + DC	Textil- und Bekleidungs-gewerbe; Leder-gewerbe	214 554	92 459	122 095	137 561	76 993	190 728	23 826
DD	Holz-gewerbe (oh. H.v. von Möbeln)	158 706	129 614	29 092	120 028	38 678	146 915	11 791
DE	Papier-, Verlags- u. Druck-gewerbe	520 335	319 676	200 659	256 151	264 184	484 297	36 038
DF	Kokerei, Mineralölverarbeitung, H.v. Brutstoffen	29 458	24 834	4 624	13 865	15 593	28 477	981
DG	Chemische Industrie	477 526	333 657	143 869	217 006	260 520	441 238	36 288
DH	H.v. Gummi- u. Kunststoffwaren	394 317	288 196	106 121	278 323	115 994	345 224	49 093
DI	Glas-gewerbe, Keramik, Verarb. v. Steinen und Erden	244 566	192 554	52 012	168 217	76 349	223 789	20 777
DJ	Metallerzg. u. -bearb., H.v. Metallerzeugnissen	1 114 057	919 121	194 936	803 868	310 189	986 622	127 435
DK	Maschinenbau	1 059 033	880 152	178 881	628 990	430 043	982 587	76 446
DL	H.v. Büromasch., DV-Gerät. u. -Eindr.; Elektrotechn. usw.	1 090 313	726 514	363 799	529 957	560 356	1 002 298	88 015
DM	Fahrzeugbau	856 774	742 172	114 602	579 399	277 375	750 075	106 699
DN	H.v. Möbeln, Schmuck, Musikinstr. usw.; Recycling	282 392	202 117	80 275	201 543	80 849	263 049	19 343
E	Energie- u. Wasserversorgung	255 295	195 742	59 553	101 410	153 885	250 883	4 412
F	Baugewerbe	1 880 575	1 649 867	230 708	1 459 289	421 286	1 751 917	128 658
45.2	dar. Hoch- und Tiefbau	879 962	797 051	82 911	683 017	196 945	809 168	70 794
G	Handel; Instandh. u. Rep. v. Kfz. u. Gebrauchsgütern	4 168 451	2 023 135	2 145 316	1 189 645	2 978 806	3 930 006	238 445
51 (ohne 51.1)	dar.: Großhandel	1 062 175	681 153	381 022	349 172	713 003	995 110	67 065
52	Einzelhandel	2 126 032	635 946	1 490 086	402 767	1 723 265	2 008 527	117 505
H	Gastgewerbe	795 616	334 685	460 931	625 403	170 213	618 769	176 847
I	Verkehr- u. Nachrichtenübermittlung	1 523 889	1 077 414	446 475	919 971	603 918	1 410 708	113 181
60 - 63	Verkehr	1 222 559	921 429	301 130	725 884	496 675	1 129 922	92 637
64	Nachrichtenübermittlung	301 330	155 985	145 345	194 087	107 243	280 786	20 544
J	Kredit- u. Versicherungsgewerbe	1 076 246	479 419	596 827	22 862	1 053 384	1 049 856	26 390
65	dar. Kreditgewerbe	743 020	317 567	425 453	17 627	725 393	725 667	17 353
K	Grundst.-, Wohnungswesen, Verm. bewegl. Sachen usw.	3 123 811	1 642 284	1 481 527	995 361	2 128 450	2 853 001	270 810
74.1	dar.: Rechtsberatung u.ä.	727 009	264 257	462 752	49 635	677 374	698 995	28 014
L + Q	Öffentliche Verwaltung u.ä.	1 741 204	713 838	1 027 366	417 449	1 323 755	1 699 815	41 389
75.1	dar.: öffentliche Verwaltung	1 197 188	503 810	693 378	315 102	882 086	1 168 449	28 739
75.2	öffentliche Sicherheit u.ä.	225 265	105 786	119 479	78 674	146 591	222 586	2 679
M	Erziehung u. Unterricht	1 050 447	361 437	689 010	183 546	866 901	1 002 806	47 641
N	Gesundheits-, Veterinär- u. Sozialwesen	3 049 151	603 472	2 445 679	430 395	2 618 756	2 909 860	139 291
85.1, 85.2	Gesundheits- und Veterinärwesen	1 959 296	363 172	1 596 124	204 649	1 754 647	1 870 699	88 597
85.3	Sozialwesen	1 089 855	240 300	849 555	225 746	864 109	1 039 161	50 694
O	Erbringung sonst. öff. u. persönl. Dienstleistungen	1 250 771	529 960	720 811	528 291	722 480	1 173 876	76 895
P	Private Haushalte	36 075	4 780	31 295	23 341	12 734	32 931	3 144
Insgesamt²⁾		27 571 147	15 179 482	12 391 665	11 626 460	15 944 687	25 611 194	1 959 953

¹⁾ Klassifikation der Wirtschaftszweige, Ausgabe 1993 (WZ 93). Zusätzlich werden ausgewählte Wirtschaftsabteilungen und -gruppen nachgewiesen.

²⁾ Einschl. Fälle ohne Angabe zur Wirtschaftsgliederung.

4 Sozialversicherungspflichtig Beschäftigte am 30.06.2002 nach Wirtschaftsabschnitten und -unterabschnitten, Geschlecht, Stellung im Beruf sowie nach deutschen und ausländischen Beschäftigten

Nr. der Klassifikation ¹⁾	Wirtschaftsgliederung	Insgesamt	Und zwar					
			männlich	weiblich	Arbeiter/-innen	Angestellte	deutsche	ausländische
							Beschäftigte	
A + B	Land- und Forstwirtschaft; Fischerei	196 474	141 841	54 633	165 668	30 806	171 240	25 234
C	Bergbau u. Gew. v. Steinen u. Erden	105 703	97 152	8 551	75 564	30 139	97 201	8 502
CA	Kohlenbergbau, Torfgew., Gew. v. Erdöl u. Erdgas usw.	58 679	56 198	2 481	42 342	16 337	53 037	5 642
CB	Erzbergbau, Gew. v. Steinen u. Erden, sonst. Bergbau	47 024	40 954	6 070	33 222	13 802	44 164	2 860
D	Verarbeitendes Gewerbe	6 370 927	4 681 763	1 689 164	3 817 779	2 553 148	5 718 424	652 503
DA	Ernährungsgewerbe u. Tabakverarbeitung	594 416	311 072	283 344	346 952	247 464	534 304	60 112
DB + DC	Textil- und Bekleidungsgewerbe; Ledergerber	185 778	82 457	103 321	115 295	70 483	162 141	23 637
DD	Holzgewerbe (oh. H.v. von Möbeln)	137 989	113 620	24 369	103 636	34 353	126 327	11 662
DE	Papier-, Verlags- u. Druckgewerbe	474 959	295 143	179 816	232 518	242 441	439 265	35 694
DF	Kokerei, Mineralölverarbeitung, H.v. Bruttoffenen	26 531	22 568	3 963	12 303	14 228	25 560	971
DG	Chemische Industrie	441 809	312 111	129 698	197 532	244 277	405 767	36 042
DH	H.v. Gummi- u. Kunststoffwaren	357 114	262 666	94 448	249 759	107 355	308 243	48 871
DI	Glasgewerbe, Keramik, Verarb. v. Steinen und Erden	198 257	156 935	41 322	134 412	63 845	177 685	20 572
DJ	Metallerzg. u. -bearb., H.v. Metallerzeugnissen	961 709	792 989	168 720	684 870	276 839	835 279	126 430
DK	Maschinenbau	969 575	804 786	164 789	568 138	401 437	893 519	76 056
DL	H.v. Büromasch., DV-Gerät. u. -Eindr.; Elektrotechn. usw.	983 653	661 042	322 611	467 515	516 138	896 443	87 210
DM	Fahrzeugbau	800 156	695 064	105 092	537 220	262 936	694 031	106 125
DN	H.v. Möbeln, Schmuck, Musikinstr. usw.; Recycling	238 981	171 310	67 671	167 629	71 352	219 860	19 121
E	Energie- u. Wasserversorgung	196 478	155 012	41 466	78 904	117 574	192 201	4 277
F	Baugewerbe	1 419 847	1 241 626	178 221	1 087 178	332 669	1 295 370	124 477
45.2	dar. Hoch- und Tiefbau	649 707	588 651	61 056	497 085	152 622	581 471	68 236
G	Handel; Instandh. u. Rep. v. Kfz. u. Gebrauchsgütern	3 555 350	1 754 991	1 800 359	984 026	2 571 324	3 321 211	234 139
51 (ohne 51.1)	dar.: Großhandel	955 081	614 018	341 063	305 521	649 560	888 815	66 266
52	Einzelhandel	1 784 093	550 995	1 233 098	328 562	1 455 531	1 669 096	114 997
H	Gastgewerbe	649 448	285 170	364 278	511 680	137 768	481 773	167 675
I	Verkehr- u. Nachrichtenübermittlung	1 228 393	872 797	355 596	739 205	489 188	1 116 731	111 662
60 - 63	Verkehr	995 204	745 065	250 139	584 442	410 762	903 845	91 359
64	Nachrichtenübermittlung	233 189	127 732	105 457	154 763	78 426	212 886	20 303
J	Kredit- u. Versicherungsgewerbe	974 775	448 575	526 200	21 625	953 150	948 671	26 104
65	dar. Kreditgewerbe	670 635	298 286	372 349	16 680	653 955	653 468	17 167
K	Grundst.-, Wohnungswesen, Verm. bewegl. Sachen usw.	2 635 406	1 394 832	1 240 574	801 929	1 833 477	2 371 698	263 708
74.1	dar.: Rechtsberatung u.a.	653 563	245 084	408 479	44 053	609 510	626 138	27 425
L + Q	Öffentliche Verwaltung u.ä.	1 320 100	580 957	739 143	337 497	982 603	1 279 908	40 192
75.1	dar.: öffentliche Verwaltung	887 648	402 380	485 268	252 071	635 577	859 680	27 968
75.2	öffentliche Sicherheit u.ä.	184 093	88 466	95 627	65 868	118 225	181 522	2 571
M	Erziehung u. Unterricht	712 911	234 366	478 545	110 774	602 137	668 660	44 251
N	Gesundheits-, Veterinär- u. Sozialwesen	2 535 001	514 681	2 020 320	368 106	2 166 895	2 398 367	136 634
85.1, 85.2	Gesundheits- und Veterinärwesen	1 637 935	313 313	1 324 622	175 935	1 462 000	1 550 960	86 975
85.3	Sozialwesen	897 066	201 368	695 698	192 171	704 895	847 407	49 659
O	Erbringung sonst. öff. u. persönl. Dienstleistungen	977 809	412 683	565 126	396 985	580 824	904 417	73 392
P	Private Haushalte	34 587	4 472	30 115	22 423	12 164	31 473	3 114
Insgesamt²⁾		22 914 969	12 821 880	10 093 089	9 520 080	13 394 889	20 998 987	1 915 982

¹⁾ Klassifikation der Wirtschaftszweige, Ausgabe 1993 (WZ 93). Zusätzlich werden ausgewählte Wirtschaftsabteilungen und -gruppen nachgewiesen.

²⁾ Einschl. Fälle ohne Angabe zur Wirtschaftsgliederung.

4 Sozialversicherungspflichtig Beschäftigte am 30.06.2002 nach Wirtschaftsabschnitten und -unterabschnitten, Geschlecht, Stellung im Beruf sowie nach deutschen und ausländischen Beschäftigten

Nr. der Klassifikation ¹⁾	Wirtschaftsgliederung	Insgesamt	Und zwar					
			männlich	weiblich	Arbeiter/-innen	Angestellte	deutsche	ausländische
							Beschäftigte	
A + B	Land- und Forstwirtschaft; Fischerei	136 137	92 023	44 114	110 976	25 161	134 792	1 345
C	Bergbau u. Gew. v. Steinen u. Erden	23 456	19 265	4 191	15 815	7 641	23 414	42
CA	Kohlenbergbau, Torfgew., Gew. v. Erdöl u. Erdgas usw.	11 699	9 223	2 476	7 198	4 501	11 671	28
CB	Erzbergbau, Gew. v. Steinen u. Erden, sonst. Bergbau	11 757	10 042	1 715	8 617	3 140	11 743	14
D	Verarbeitendes Gewerbe	784 869	530 291	254 578	542 832	242 037	779 772	5 097
DA	Ernährungsgewerbe u. Tabakverarbeitung	119 349	49 916	69 433	78 751	40 598	118 593	756
DB + DC	Textil- und Bekleidungsgewerbe; Ledergewerbe	28 776	10 002	18 774	22 266	6 510	28 587	189
DD	Holzgewerbe (oh. H.v. von Möbeln)	20 717	15 994	4 723	16 392	4 325	20 588	129
DE	Papier-, Verlags- u. Druckgewerbe	45 376	24 533	20 843	23 633	21 743	45 032	344
DF	Kokerei, Mineralölverarbeitung, H.v. Bruttstoffen	2 927	2 266	661	1 562	1 365	2 917	10
DG	Chemische Industrie	35 717	21 546	14 171	19 474	16 243	35 471	246
DH	H.v. Gummi- u. Kunststoffwaren	37 203	25 530	11 673	28 564	8 639	36 981	222
DI	Glasgewerbe, Keramik, Verarb. v. Steinen und Erden	46 309	35 619	10 690	33 805	12 504	46 104	205
DJ	Metallerzg. u. -bearb., H.v. Metallerzeugnissen	152 348	126 132	26 216	118 998	33 350	151 343	1 005
DK	Maschinenbau	89 458	75 366	14 092	60 852	28 606	89 068	390
DL	H.v. Büromasch., DV-Gerät. u. -Einr.; Elektrotechn. usw.	106 660	65 472	41 188	62 442	44 218	105 855	805
DM	Fahrzeugbau	56 618	47 108	9 510	42 179	14 439	56 044	574
DN	H.v. Möbeln, Schmuck, Musikinstr. usw.; Recycling	43 411	30 807	12 604	33 914	9 497	43 189	222
E	Energie- u. Wasserversorgung	58 817	40 730	18 087	22 506	36 311	58 682	135
F	Baugewerbe	460 728	408 241	52 487	372 111	88 617	456 547	4 181
45.2	dar. Hoch- und Tiefbau	230 255	208 400	21 855	185 932	44 323	227 697	2 558
G	Handel; Instandh. u. Rep. v. Kfz. u. Gebrauchsgütern	613 101	268 144	344 957	205 619	407 482	608 795	4 306
51 (ohne 51.1)	dar.: Großhandel	107 094	67 135	39 959	43 651	63 443	106 295	799
52	Einzelhandel	341 939	84 951	256 988	74 205	267 734	339 431	2 508
H	Gastgewerbe	146 168	49 515	96 653	113 723	32 445	136 996	9 172
I	Verkehr- u. Nachrichtenübermittlung	295 496	204 617	90 879	180 766	114 730	293 977	1 519
60 - 63	Verkehr	227 355	176 364	50 991	141 442	85 913	226 077	1 278
64	Nachrichtenübermittlung	68 141	28 253	39 888	39 324	28 817	67 900	241
J	Kredit- u. Versicherungsgewerbe	101 471	30 844	70 627	1 237	100 234	101 185	286
65	dar. Kreditgewerbe	72 385	19 281	53 104	947	71 438	72 199	186
K	Grundst., Wohnungswesen, Verm. bewegl. Sachen usw.	488 405	247 452	240 953	193 432	294 973	481 303	7 102
74.1	dar.: Rechtsberatung u.ä.	73 446	19 173	54 273	5 582	67 864	72 857	589
L + Q	Öffentliche Verwaltung u.ä.	421 104	132 881	288 223	79 952	341 152	419 907	1 197
75.1	dar.: öffentliche Verwaltung	309 540	101 430	208 110	63 031	246 509	308 769	771
75.2	öffentliche Sicherheit u.ä.	41 172	17 320	23 852	12 806	28 366	41 064	108
M	Erziehung u. Unterricht	337 536	127 071	210 465	72 772	264 764	334 146	3 390
N	Gesundheits-, Veterinär- u. Sozialwesen	514 150	88 791	425 359	62 289	451 861	511 493	2 657
85.1, 85.2	Gesundheits- und Veterinärwesen	321 361	49 859	271 502	28 714	292 647	319 739	1 622
85.3	Sozialwesen	192 789	38 932	153 857	33 575	159 214	191 754	1 035
O	Erbringung sonst. öff. u. persönl. Dienstleistungen	272 962	117 277	155 685	131 306	141 656	269 459	3 503
P	Private Haushalte	1 488	308	1 180	918	570	1 458	30
Insgesamt²⁾		4 656 178	2 357 602	2 298 576	2 106 380	2 549 798	4 612 207	43 971

¹⁾ Klassifikation der Wirtschaftszweige, Ausgabe 1993 (WZ 93). Zusätzlich werden ausgewählte Wirtschaftsabteilungen und -gruppen nachgewiesen.

²⁾ Einschl. Fälle ohne Angabe zur Wirtschaftsgliederung.

5 Sozialversicherungspflichtig Beschäftigte am 30.06.2002 nach Wirtschaftsabschnitten und -unterabschnitten, Teilzeitbeschäftigten und Stellung im Beruf

Nr. der Klassifi- kation ¹⁾	Wirtschaftsgliederung	Sozialversicherungspflichtig Beschäftigte				Darunter Teilzeitbeschäftigte		
		insgesamt	Arbeiter/-innen		Angestellte	zusammen	Arbeiter/- innen	Angestellte
			zusammen	Facharbeiter/- innen ²⁾				
Insgesamt								
A + B	Land- und Forstwirtschaft; Fischerei	332 611	276 644	144 300	55 967	25 226	17 001	8 225
C	Bergbau u. Gew. v. Steinen u. Erden	129 159	91 379	60 899	37 780	1 845	635	1 210
CA	Kohlenbergbau, Torfgew., Gew. v. Erdöl u. Erdgas usw.	70 378	49 540	35 131	20 838	329	108	22
CB	Erzbergbau, Gew. v. Steinen u. Erden, sonst. Bergbau	58 781	41 839	25 768	16 942	1 516	527	989
D	Verarbeitendes Gewerbe	7 155 796	4 360 611	2 004 598	2 795 185	377 581	159 829	217 752
DA	Ernährungsgewerbe u. Tabakverarbeitung	713 765	425 703	173 481	288 062	67 407	23 487	43 920
DB + DC	Textil- und Bekleidungsgewerbe; Ledergewerbe	214 554	137 561	52 105	76 993	19 032	11 796	7 236
DD	Holzgewerbe (oh. H.v. von Möbeln)	158 706	120 028	57 756	38 678	6 022	2 345	3 677
DE	Papier-, Verlags- u. Druck- gewerbe	520 335	256 151	99 860	264 184	54 788	23 342	31 446
DF	Kokerei, Mineralölverarbeitung, H.v. Brutstoffen	29 458	13 865	9 512	15 593	944	169	775
DG	Chemische Industrie	477 526	217 006	84 812	260 520	32 108	10 718	21 390
DH	H.v. Gummi- u. Kunststoffwaren	394 317	278 323	78 035	115 994	15 200	8 034	7 166
DI	Glasgewerbe, Keramik, Verarb. v. Steinen und Erden	244 566	168 217	73 424	76 349	9 448	4 397	5 051
DJ	Metallerzg. u. -bearb., H.v. Metallerzeugnissen	1 114 057	803 868	385 855	310 189	34 090	13 512	20 578
DK	Maschinenbau	1 059 033	628 990	393 989	430 043	34 495	10 933	23 562
DL	H.v. Büromasch., DV-Gerät. u. - Einr.; Elektrotechn. usw.	1 090 313	529 957	222 807	560 356	63 268	28 922	34 346
DM	Fahrzeugbau	856 774	579 399	280 166	277 375	27 272	15 571	11 701
DN	H.v. Möbeln, Schmuck, Musikinstr. usw.; Recycling	282 392	201 543	92 796	80 849	13 507	6 603	6 904
E	Energie- u. Wasserversorgung	255 295	101 410	73 512	153 885	17 090	5 684	11 406
F	Baugewerbe	1 880 575	1 459 289	994 935	421 286	66 662	20 389	46 273
45.2	dar. Hoch- und Tiefbau	879 962	683 017	463 685	196 945	24 170	7 689	16 481
G	Handel; Instandh. u. Rep. v. Kfz. u. Gebrauchsgütern	4 168 451	1 189 645	516 199	2 978 806	837 002	130 391	706 611
51 (ohne 51.1)	dar.: Großhandel	1 062 175	349 172	107 988	713 003	92 443	29 619	62 824
52	Einzelhandel	2 126 032	402 767	157 394	1 723 265	678 606	79 910	598 696
H	Gastgewerbe	795 616	625 403	176 238	170 213	151 339	124 872	26 467
I	Verkehr- u. Nachrichtenüber- mittlung	1 523 889	919 971	371 817	603 918	174 326	111 732	62 594
60 - 63	Verkehr	1 222 559	725 884	293 708	496 675	85 374	40 481	44 893
64	Nachrichtenübermittlung	301 330	194 087	78 109	107 243	88 952	71 251	17 701
J	Kredit- u. Versicherungsgewerbe	1 076 246	22 862	3 428	1 053 384	152 947	10 752	142 195
65	dar. Kreditgewerbe	743 020	17 627	2 230	725 393	113 311	9 241	104 070
K	Grundst., Wohnungswesen, Verm. bewegl. Sachen usw.	3 123 811	995 361	257 594	2 128 450	511 947	251 307	260 640
74.1	dar.: Rechtsberatung u.ä.	727 009	49 635	14 876	677 374	100 636	9 189	91 447
L + Q	Öffentliche Verwaltung u.ä.	1 741 204	417 449	138 871	1 323 755	412 998	96 880	316 118
75.1	dar.: öffentliche Verwaltung	1 197 188	315 102	102 621	882 086	323 792	84 672	239 120
75.2	öffentliche Sicherheit u.ä.	225 265	78 674	30 350	146 591	35 502	6 387	29 115
M	Erziehung u. Unterricht	1 050 447	183 546	25 414	866 901	370 078	52 600	317 478
N	Gesundheits-, Veterinär- u. Sozialwesen	3 049 151	430 395	73 144	2 618 756	877 686	155 486	722 200
85.1, 85.2	Gesundheits- und Veterinär- wesen	1 959 296	204 649	38 799	1 754 647	484 918	64 320	420 598
85.3	Sozialwesen	1 089 855	225 746	34 345	864 109	392 768	91 166	301 602
O	Erbringung sonst. öff. u. persönl. Dienstleistungen	1 250 771	528 291	192 609	722 480	265 014	89 716	175 298
P	Private Haushalte	36 075	23 341	3 611	12 734	12 862	8 649	4 213
Insgesamt ³⁾		27 571 147	11 626 460	5 037 473	15 944 687	4 255 034	1 236 042	3 018 992

¹⁾ Klassifikation der Wirtschaftszweige, Ausgabe 1993 (WZ 93). Zusätzlich werden ausgewählte Wirtschaftsabteilungen und -gruppen nachgewiesen.

²⁾ Einschl. "Meister/-in bzw. Polier/-in".

³⁾ Einschl. Fälle ohne Angabe zur Wirtschaftsgliederung.

5 Sozialversicherungspflichtig Beschäftigte am 30.06.2002 nach Wirtschaftsabschnitten und -unterabschnitten, Teilzeitbeschäftigten und Stellung im Beruf

Nr. der Klassifi- kation ¹⁾	Wirtschaftsgliederung	Sozialversicherungspflichtig Beschäftigte				Darunter Teilzeitbeschäftigte		
		insgesamt	Arbeiter/-innen		Angestellte	zusammen	Arbeiter/- innen	Angestellte
			zusammen	Facharbeiter/- innen ²⁾				
Darunter: Weiblich								
A + B C	Land- und Forstwirtschaft; Fischerei Bergbau u. Gew. v. Steinen u. Erden	98 747 12 742	68 017 2 495	33 070 520	30 730 10 247	16 184 1 474	9 316 378	6 868 1 096
CA	Kohlenbergbau, Torfgew., Gew. v. Erdöl u. Erdgas usw.	4 957	927	140	4 030	225	36	189
CB	Erzbergbau, Gew. v. Steinen u. Erden, sonst. Bergbau	7 785	1 568	380	6 217	1 249	342	907
D	Verarbeitendes Gewerbe	1 943 742	863 004	167 458	1 080 738	307 301	117 843	189 458
DA	Ernährungsgewerbe u. Tabakverarbeitung	352 777	144 544	36 071	208 233	61 524	19 226	42 298
DB + DC	Textil- und Bekleidungsgewerbe; Ledergewerbe	122 095	78 031	26 942	44 064	18 053	11 245	6 808
DD	Holzgewerbe (oh. H.v. von Möbeln)	29 092	12 198	2 467	16 894	4 962	1 570	3 392
DE	Papier-, Verlags- u. Druck- gewerbe	200 659	66 628	13 888	134 031	43 350	16 062	27 288
DF	Kokerei, Mineralölverarbeitung, H.v. Brutstoffen	4 624	579	284	4 045	570	66	504
DG	Chemische Industrie	143 869	42 209	6 526	101 660	24 265	7 176	17 089
DH	H.v. Gummi- u. Kunststoffwaren	106 121	64 252	5 590	41 869	12 753	6 562	6 191
DI	Glasgewerbe, Keramik, Verarb. v. Steinen und Erden	52 012	22 546	4 386	29 466	7 925	3 439	4 486
DJ	Metallerzg. u. -bearb., H.v. Metallerzeugnissen	194 936	86 091	10 745	108 845	28 342	9 680	18 662
DK	Maschinenbau	178 881	56 939	6 751	121 942	28 649	8 002	20 647
DL	H.v. Büromasch., DV-Gerät. u. - Einr.; Elektrotechn. usw.	363 799	192 724	34 922	171 075	49 526	22 952	26 574
DM	Fahrzeugbau	114 602	53 688	9 705	60 914	15 895	6 681	9 214
DN	H.v. Möbeln, Schmuck, Musikinstr. usw.; Recycling	80 275	42 575	9 181	37 700	11 487	5 182	6 305
E	Energie- u. Wasserversorgung	59 553	6 235	1 146	53 318	11 902	3 020	8 882
F	Baugewerbe	230 708	35 438	11 379	195 270	49 518	7 995	41 523
45.2	dar. Hoch- und Tiefbau	82 911	7 144	1 713	75 767	16 565	2 254	14 311
G	Handel; Instandh. u. Rep. v. Kfz. u. Gebrauchsgütern	2 145 316	292 356	72 610	1 852 960	760 889	97 530	663 359
51 (ohne 51.1)	dar.: Großhandel	381 022	68 585	10 094	312 437	77 131	21 322	55 809
52	Einzelhandel	1 490 086	174 947	49 289	1 315 139	633 261	63 971	569 290
H	Gastgewerbe	460 931	348 999	89 848	111 932	105 199	84 479	20 720
I	Verkehr- u. Nachrichtenüber- mittlung	446 475	148 660	36 901	297 815	119 211	67 946	51 265
60 - 63	Verkehr	301 130	58 223	11 892	242 907	53 057	16 115	36 942
64	Nachrichtenübermittlung	145 345	90 437	25 009	54 908	66 154	51 831	14 323
J	Kredit- u. Versicherungsgewerbe	596 827	13 390	473	583 437	139 970	10 019	129 951
65	dar. Kreditgewerbe	425 453	10 814	241	414 639	105 197	8 712	96 485
K	Grundst.-, Wohnungswesen, Verm. bewegl. Sachen usw.	1 481 527	376 904	27 990	1 104 623	402 319	199 446	202 873
74.1	dar.: Rechtsberatung u.a.	462 752	17 395	2 090	445 357	85 537	6 970	78 567
L + Q	Öffentliche Verwaltung u.ä.	1 027 366	122 480	9 015	904 886	370 795	80 656	290 139
75.1	dar.: öffentliche Verwaltung	693 378	95 879	6 921	597 499	287 163	70 392	216 771
75.2	öffentliche Sicherheit u.ä.	119 479	18 173	1 564	101 306	33 370	5 431	27 939
M	Erziehung u. Unterricht	689 010	83 821	4 904	605 189	298 516	46 386	252 130
N	Gesundheits-, Veterinär- u. Sozialwesen	2 445 679	314 317	35 850	2 131 362	806 571	143 429	663 142
85.1, 85.2	Gesundheits- und Veterinär- wesen	1 596 124	144 597	15 458	1 451 527	453 136	60 450	392 686
85.3	Sozialwesen	849 555	169 720	20 392	679 835	353 435	82 979	270 456
O	Dienstleistungen	720 811	286 370	108 786	434 441	212 207	69 690	142 517
P	Private Haushalte	31 295	20 001	2 746	11 294	11 919	8 009	3 910
Zusammen ³⁾		12 391 665	2 982 698	602 729	9 408 967	3 614 303	946 218	2 668 085

¹⁾ Klassifikation der Wirtschaftszweige, Ausgabe 1993 (WZ 93). Zusätzlich werden ausgewählte Wirtschaftsabteilungen und -gruppen nachgewiesen.

²⁾ Einschl. "Meister/-in bzw. Polier/-in".

³⁾ Einschl. Fälle ohne Angabe zur Wirtschaftsgliederung.

5 Sozialversicherungspflichtig Beschäftigte am 30.06.2002 nach Wirtschaftsabschnitten und -unterabschnitten, Teilzeitbeschäftigten und Stellung im Beruf

Nr. der Klassifi- kation ¹⁾	Wirtschaftsgliederung	Sozialversicherungspflichtig Beschäftigte				Darunter Teilzeitbeschäftigte		
		insgesamt	Arbeiter/-innen		Angestellte	zusammen	Arbeiter/- innen	Angestellte
			zusammen	Facharbeiter/- innen ²⁾				
Insgesamt								
A + B	Land- und Forstwirtschaft; Fischerei	196 474	165 668	65 592	30 806	14 820	9 241	5 579
C	Bergbau u. Gew. v. Steinen u. Erden	105 703	75 564	53 087	30 139	1 664	557	1 107
CA	Kohlenbergbau, Torfgew., Gew. v. Erdöl u. Erdgas usw.	58 679	42 342	33 708	16 337	306	97	209
CB	Erzbergbau, Gew. v. Steinen u. Erden, sonst. Bergbau	47 024	33 222	19 379	13 802	1 358	460	898
D	Verarbeitendes Gewerbe	6 370 927	3 817 779	1 636 788	2 553 148	349 921	146 586	203 335
DA	Ernährungsgewerbe u. Tabakverarbeitung	594 416	346 952	126 408	247 464	57 742	19 782	37 960
DB + DC	Textil- und Bekleidungsgewerbe; Ledergewerbe	185 778	115 295	35 954	70 483	17 665	10 823	6 842
DD	Holzgewerbe (oh. H.v. von Möbeln)	137 989	103 636	47 119	34 353	5 551	2 051	3 500
DE	Papier-, Verlags- u. Druck- gewerbe	474 959	232 518	85 878	242 441	51 444	21 534	29 910
DF	Kokerei, Mineralölverarbeitung, H.v. Brutstoffen	26 531	12 303	8 215	14 228	929	167	762
DG	Chemische Industrie	441 809	197 532	72 957	244 277	31 027	10 326	20 701
DH	H.v. Gummi- u. Kunststoffwaren	357 114	249 759	63 323	107 355	14 421	7 557	6 864
DI	Glasgewerbe, Keramik, Verarb. v. Steinen und Erden	198 257	134 412	50 321	63 845	8 423	3 802	4 621
DJ	Metallerzg. u. -bearb., H.v. Metallerzeugnissen	961 709	684 870	299 081	276 839	31 335	12 242	19 093
DK	Maschinenbau	969 575	568 138	344 357	401 437	32 951	10 372	22 579
DL	H.v. Büromasch., DV-Gerät. u. - Eindr.; Elektrotechn. usw.	983 653	467 515	183 809	516 138	59 820	27 041	32 779
DM	Fahrzeugbau	800 156	537 220	248 021	262 936	26 626	15 237	11 389
DN	H.v. Möbeln, Schmuck, Musikinstr. usw.; Recycling	238 981	167 629	71 345	71 352	11 987	5 652	6 335
E	Energie- u. Wasserversorgung	196 478	78 904	56 174	117 574	13 496	3 960	9 536
F	Baugewerbe	1 419 847	1 087 178	710 059	332 669	55 392	14 789	40 603
45.2	dar. Hoch- und Tiefbau	649 707	497 085	321 593	152 622	18 826	4 849	13 977
G	Handel; Instandh. u. Rep. v. Kfz. u. Gebrauchsgütern	3 555 350	984 026	394 270	2 571 324	702 346	109 508	592 838
51 (ohne 51.1)	dar.: Großhandel	955 081	305 521	85 810	649 560	84 146	26 613	57 533
52	Einzelhandel	1 784 093	328 562	118 072	1 455 531	558 785	65 003	493 782
H	Gastgewerbe	649 448	511 680	122 194	137 768	130 712	107 555	23 157
I	Verkehr- u. Nachrichtenüber- mittlung	1 228 393	739 205	255 247	489 188	152 123	96 860	55 263
60 - 63	Verkehr	995 204	584 442	198 610	410 762	77 173	36 598	40 575
64	Nachrichtenübermittlung	233 189	154 763	56 637	78 426	74 950	60 262	14 688
J	Kredit- u. Versicherungsgewerbe	974 775	21 625	3 090	953 150	144 539	10 458	134 081
65	dar. Kreditgewerbe	670 635	16 680	1 996	653 955	106 861	8 996	97 865
K	Grundst., Wohnungswesen, Verm. bewegl. Sachen usw.	2 635 406	801 929	177 552	1 833 477	443 176	211 400	231 776
74.1	dar.: Rechtsberatung u.ä.	653 563	44 053	12 293	609 510	94 226	8 380	85 846
L + Q	Öffentliche Verwaltung u.ä.	1 320 100	337 497	103 693	982 603	330 856	77 835	253 021
75.1	dar.: öffentliche Verwaltung	887 648	252 071	74 607	635 577	252 797	67 139	185 658
75.2	öffentliche Sicherheit u.ä.	184 093	65 868	24 107	118 225	33 801	6 052	27 749
M	Erziehung u. Unterricht	712 911	110 774	16 515	602 137	295 033	45 561	249 472
N	Gesundheits-, Veterinär- u. Sozialwesen	2 535 001	368 106	51 539	2 166 895	753 538	136 452	617 086
85.1, 85.2	Gesundheits- und Veterinär- wesen	1 637 935	175 935	26 541	1 462 000	429 222	57 392	371 830
85.3	Sozialwesen	897 066	192 171	24 998	704 895	324 316	79 060	245 256
O	Erbringung sonst. öff. u. persönl. Dienstleistungen	977 809	396 985	131 489	580 824	215 396	67 313	148 083
P	Private Haushalte	34 587	22 423	3 368	12 164	12 390	8 360	4 030
Insgesamt ³⁾		22 914 969	9 520 080	3 780 914	13 394 889	3 615 775	1 046 544	2 569 231

¹⁾ Klassifikation der Wirtschaftszweige, Ausgabe 1993 (WZ 93). Zusätzlich werden ausgewählte Wirtschaftsabteilungen und -gruppen nachgewiesen.

²⁾ Einschl. "Meister/-in bzw. Polier/-in".

³⁾ Einschl. Fälle ohne Angabe zur Wirtschaftsgliederung.

5 Sozialversicherungspflichtig Beschäftigte am 30.06.2002 nach Wirtschaftsabschnitten und -unterabschnitten, Teilzeitbeschäftigten und Stellung im Beruf

Nr. der Klassifi- kation ¹⁾	Wirtschaftsgliederung	Sozialversicherungspflichtig Beschäftigte				Darunter Teilzeitbeschäftigte		
		insgesamt	Arbeiter/-innen		Angestellte	zusammen	Arbeiter/- innen	Angestellte
			zusammen	Facharbeiter/- innen ²⁾				
Darunter: Weiblich								
A + B	Land- und Forstwirtschaft; Fischerei	54 633	37 500	13 456	17 133	10 485	5 529	4 956
C	Bergbau u. Gew. v. Steinen u. Erden	8 551	1 526	239	7 025	1 344	339	1 005
CA	Kohlenbergbau, Torfgew., Gew. v. Erdöl u. Erdgas usw.	2 481	337	88	2 144	210	30	180
CB	Erzbergbau, Gew. v. Steinen u. Erden, sonst. Bergbau	6 070	1 189	151	4 881	1 134	309	825
D	Verarbeitendes Gewerbe	1 689 164	728 320	96 884	960 844	284 274	107 643	176 631
DA	Ernährungsgewerbe u. Tabakverarbeitung	283 344	107 637	16 168	175 707	52 316	15 894	36 422
DB + DC	Textil- und Bekleidungsgewerbe; Ledergewerbe	103 321	63 554	16 616	39 767	16 776	10 329	6 447
DD	Holzgewerbe (oh. H.v. von Möbeln)	24 369	9 525	1 094	14 844	4 553	1 319	3 234
DE	Papier-, Verlags- u. Druck- gewerbe	179 816	58 317	9 892	121 499	40 915	14 899	26 016
DF	Kokerei, Mineralölverarbeitung, H.v. Brutstoffen	3 963	352	85	3 611	558	65	493
DG	Chemische Industrie	129 698	36 256	3 585	93 442	23 496	6 904	16 592
DH	H.v. Gummi- u. Kunststoffwaren	94 448	56 544	2 762	37 904	12 121	6 182	5 939
DI	Glasgewerbe, Keramik, Verarb. v. Steinen und Erden	41 322	17 568	1 563	23 754	7 123	3 014	4 109
DJ	Metallerzg. u. -bearb., H.v. Metallerzeugnissen	168 720	74 100	5 495	94 620	26 205	8 844	17 361
DK	Maschinenbau	164 789	52 423	4 540	112 366	27 393	7 579	19 814
DL	H.v. Büromasch., DV-Gerät. u. - Eindr.; Elektrotechn. usw.	322 611	168 007	22 335	154 604	46 875	21 466	25 409
DM	Fahrzeugbau	105 092	48 872	7 107	56 220	15 516	6 538	8 978
DN	H.v. Möbeln, Schmuck, Musikinstr. usw.; Recycling	67 671	35 165	5 642	32 506	10 427	4 610	5 817
E	Energie- u. Wasserversorgung	41 466	5 000	558	36 466	10 455	2 707	7 748
F	Baugewerbe	178 221	25 125	6 885	153 096	42 465	5 747	36 718
45.2	dar. Hoch- und Tiefbau	61 056	4 190	700	56 866	13 631	1 354	12 277
G	Handel; Instandh. u. Rep. v. Kfz. u. Gebrauchsgütern	1 800 359	231 956	44 509	1 568 403	635 576	81 046	554 530
51 (ohne 51.1)	dar.: Großhandel	341 063	59 673	6 583	281 390	70 064	19 088	50 976
52	Einzelhandel	1 233 098	136 122	31 399	1 096 976	520 107	51 756	468 351
H	Gastgewerbe	364 278	274 814	54 777	89 464	89 217	71 087	18 130
I	Verkehr- u. Nachrichtenüber- mittlung	355 596	115 009	21 090	240 587	102 423	57 525	44 898
60 - 63	Verkehr	250 139	47 320	7 070	202 819	47 375	14 131	33 244
64	Nachrichtenübermittlung	105 457	67 689	14 020	37 768	55 048	43 394	11 654
J	Kredit- u. Versicherungsgewerbe	526 200	12 908	415	513 292	132 076	9 757	122 319
65	dar. Kreditgewerbe	372 349	10 465	222	361 884	99 072	8 486	90 586
K	Grundst.-, Wohnungswesen, Verm. bewegl. Sachen usw.	1 240 574	309 427	15 726	931 147	348 106	167 315	180 791
74.1	dar.: Rechtsberatung u.ä.	408 479	15 460	1 575	393 019	80 191	6 373	73 818
L + Q	Öffentliche Verwaltung u.ä.	739 143	98 010	4 009	641 133	301 582	69 515	232 067
75.1	dar.: öffentliche Verwaltung	485 268	76 036	2 807	409 232	227 721	60 050	167 671
75.2	öffentliche Sicherheit u.ä.	95 627	15 067	863	80 560	31 878	5 186	26 692
M	Erziehung u. Unterricht	478 545	60 532	2 125	418 013	237 348	42 365	194 983
N	Gesundheits-, Veterinär- u. Sozialwesen	2 020 320	272 278	23 477	1 748 042	693 494	127 238	566 256
85.1, 85.2	Gesundheits- und Veterinär- wesen	1 324 622	125 181	8 757	1 199 441	400 881	54 117	346 764
85.3	Sozialwesen	695 698	147 097	14 720	548 601	292 613	73 121	219 492
O	Erbringung sonst. öff. u. persönl. Dienstleistungen	565 126	218 885	76 135	346 241	175 027	54 258	120 769
P	Private Haushalte	30 115	19 328	2 627	10 787	11 490	7 750	3 740
Zusammen ³⁾		10 093 089	2 410 806	362 940	7 682 283	3 075 641	809 889	2 265 752

¹⁾ Klassifikation der Wirtschaftszweige, Ausgabe 1993 (WZ 93). Zusätzlich werden ausgewählte Wirtschaftsabteilungen und -gruppen nachgewiesen.

²⁾ Einschl. "Meister/-in bzw. Polier/-in".

³⁾ Einschl. Fälle ohne Angabe zur Wirtschaftsgliederung.

5 Sozialversicherungspflichtig Beschäftigte am 30.06.2002 nach Wirtschaftsabschnitten und -unterabschnitten, Teilzeitbeschäftigten und Stellung im Beruf

Nr. der Klassifi- kation ¹⁾	Wirtschaftsgliederung	Sozialversicherungspflichtig Beschäftigte				Darunter Teilzeitbeschäftigte		
		insgesamt	Arbeiter/-innen		Angestellte	zusammen	Arbeiter/- innen	Angestellte
			zusammen	Facharbeiter/- innen ²⁾				
Insgesamt								
A + B	Land- und Forstwirtschaft; Fischerei	136 137	110 976	78 708	25 161	10 406	7 760	2 646
C	Bergbau u. Gew. v. Steinen u. Erden	23 456	15 815	7 812	7 641	181	78	103
CA	Kohlenbergbau, Torfgew., Gew. v. Erdöl u. Erdgas usw.	11 699	7 198	1 423	4 501	23	11	12
CB	Erzbergbau, Gew. v. Steinen u. Erden, sonst. Bergbau	11 757	8 617	6 389	3 140	158	67	91
D	Verarbeitendes Gewerbe	784 869	542 832	367 810	242 037	27 660	13 243	14 417
DA	Ernährungsgewerbe u. Tabakverarbeitung	119 349	78 751	47 073	40 598	9 665	3 705	5 960
DB + DC	Textil- und Bekleidungsgewerbe; Ledergewerbe	28 776	22 266	16 151	6 510	1 367	973	394
DD	Holzgewerbe (oh. H.v. von Möbeln)	20 717	16 392	10 637	4 325	471	294	177
DE	Papier-, Verlags- u. Druck- gewerbe	45 376	23 633	13 982	21 743	3 344	1 808	1 536
DF	Kokerei, Mineralölverarbeitung, H.v. Brutstoffen	2 927	1 562	1 297	1 365	15	2	13
DG	Chemische Industrie	35 717	19 474	11 855	16 243	1 081	392	689
DH	H.v. Gummi- u. Kunststoffwaren	37 203	28 564	14 712	8 639	779	477	302
DI	Glasgewerbe, Keramik, Verarb. v. Steinen und Erden	46 309	33 805	23 103	12 504	1 025	595	430
DJ	Metallerzg. u. -bearb., H.v. Metallerzeugnissen	152 348	118 998	86 774	33 350	2 755	1 270	1 485
DK	Maschinenbau	89 458	60 852	49 632	28 606	1 544	561	983
DL	H.v. Büromasch., DV-Gerät. u. - Eindr.; Elektrotechn. usw.	106 660	62 442	38 998	44 218	3 448	1 881	1 567
DM	Fahrzeugbau	56 618	42 179	32 145	14 439	646	334	312
DN	H.v. Möbeln, Schmuck, Musikinstr. usw.; Recycling	43 411	33 914	21 451	9 497	1 520	951	569
E	Energie- u. Wasserversorgung	58 817	22 506	17 338	36 311	3 594	1 724	1 870
F	Baugewerbe	460 728	372 111	284 876	88 617	11 270	5 600	5 670
45.2	dar. Hoch- und Tiefbau	230 255	185 932	142 092	44 323	5 344	2 840	2 504
G	Handel; Instandh. u. Rep. v. Kfz. u. Gebrauchsgütern	613 101	205 619	121 929	407 482	134 656	20 883	113 773
51 (ohne 51.1)	dar.: Großhandel	107 094	43 651	22 178	63 443	8 297	3 006	5 291
52	Einzelhandel	341 939	74 205	39 322	267 734	119 821	14 907	104 914
H	Gastgewerbe	146 168	113 723	54 044	32 445	20 627	17 317	3 310
I	Verkehr- u. Nachrichtenüber- mittlung	295 496	180 766	116 570	114 730	22 203	14 872	7 331
60 - 63	Verkehr	227 355	141 442	95 098	85 913	8 201	3 883	4 318
64	Nachrichtenübermittlung	68 141	39 324	21 472	28 817	14 002	10 989	3 013
J	Kredit- u. Versicherungsgewerbe	101 471	1 237	338	100 234	8 408	294	8 114
65	dar. Kreditgewerbe	72 385	947	234	71 438	6 450	245	6 205
K	Grundst., Wohnungswesen, Verm. bewegl. Sachen usw.	488 405	193 432	80 042	294 973	68 771	39 907	28 864
74.1	dar.: Rechtsberatung u.ä.	73 446	5 582	2 583	67 864	6 410	809	5 601
L + Q	Öffentliche Verwaltung u.ä.	421 104	79 952	35 178	341 152	82 142	19 045	63 097
75.1	dar.: öffentliche Verwaltung	309 540	63 031	28 014	246 509	70 995	17 533	53 462
75.2	öffentliche Sicherheit u.ä.	41 172	12 806	6 243	28 366	1 701	335	1 366
M	Erziehung u. Unterricht	337 536	72 772	8 899	264 764	75 045	7 039	68 006
N	Gesundheits-, Veterinär- u. Sozialwesen	514 150	62 289	21 605	451 861	124 148	19 034	105 114
85.1, 85.2	Gesundheits- und Veterinär- wesen	321 361	28 714	12 258	292 647	55 696	6 928	48 768
85.3	Sozialwesen	192 789	33 575	9 347	159 214	68 452	12 106	56 346
O	Erbringung sonst. öff. u. persönl. Dienstleistungen	272 962	131 306	61 120	141 656	49 618	22 403	27 215
P	Private Haushalte	1 488	918	243	570	472	289	183
Insgesamt ³⁾		4 656 178	2 106 380	1 256 559	2 549 798	639 259	189 498	449 761

¹⁾ Klassifikation der Wirtschaftszweige, Ausgabe 1993 (WZ 93). Zusätzlich werden ausgewählte Wirtschaftsabteilungen und -gruppen nachgewiesen.

²⁾ Einschl. "Meister/-in bzw. Polier/-in".

³⁾ Einschl. Fälle ohne Angabe zur Wirtschaftsgliederung.

5 Sozialversicherungspflichtig Beschäftigte am 30.06.2002 nach Wirtschaftsabschnitten und -unterabschnitten, Teilzeitbeschäftigten und Stellung im Beruf

Nr. der Klassifi- kation ¹⁾	Wirtschaftsgliederung	Sozialversicherungspflichtig Beschäftigte				Darunter Teilzeitbeschäftigte		
		insgesamt	Arbeiter/-innen		Angestellte	zusammen	Arbeiter/- innen	Angestellte
			zusammen	Facharbeiter/- innen ²⁾				
Darunter: Weiblich								
A + B	Land- und Forstwirtschaft; Fischerei	44 114	30 517	19 614	13 597	5 699	3 787	1 912
C	Bergbau u. Gew. v. Steinen u. Erden	4 191	969	281	3 222	130	39	91
CA	Kohlenbergbau, Torfgew., Gew. v. Erdöl u. Erdgas usw.	2 476	590	52	1 886	15	6	9
CB	Erzbergbau, Gew. v. Steinen u. Erden, sonst. Bergbau	1 715	379	229	1 336	115	33	82
D	Verarbeitendes Gewerbe	254 578	134 684	70 574	119 894	23 027	10 200	12 827
DA	Ernährungsgewerbe u. Tabakverarbeitung	69 433	36 907	19 903	32 526	9 208	3 332	5 876
DB + DC	Textil- und Bekleidungsgewerbe; Ledergewerbe	18 774	14 477	10 326	4 297	1 277	916	361
DD	Holzgewerbe (oh. H.v. von Möbeln)	4 723	2 673	1 373	2 050	409	251	158
DE	Papier-, Verlags- u. Druck- gewerbe	20 843	8 311	3 996	12 532	2 435	1 163	1 272
DF	Kokerei, Mineralölverarbeitung, H.v. Brutstoffen	661	227	199	434	12	1	11
DG	Chemische Industrie	14 171	5 953	2 941	8 218	769	272	497
DH	H.v. Gummi- u. Kunststoffwaren	11 673	7 708	2 828	3 965	632	380	252
DI	Glasgewerbe, Keramik, Verarb. v. Steinen und Erden	10 690	4 978	2 823	5 712	802	425	377
DJ	Metallerzg. u. -bearb., H.v. Metallerzeugnissen	26 216	11 991	5 250	14 225	2 137	836	1 301
DK	Maschinenbau	14 092	4 516	2 211	9 576	1 256	423	833
DL	H.v. Büromasch., DV-Gerät. u. - Einr.; Elektrotechn. usw.	41 188	24 717	12 587	16 471	2 651	1 486	1 165
DM	Fahrzeugbau	9 510	4 816	2 598	4 694	379	143	236
DN	H.v. Möbeln, Schmuck, Musikinstr. usw.; Recycling	12 604	7 410	3 539	5 194	1 060	572	488
E	Energie- u. Wasserversorgung	18 087	1 235	588	16 852	1 447	313	1 134
F	Baugewerbe	52 487	10 313	4 494	42 174	7 053	2 248	4 805
45.2	dar. Hoch- und Tiefbau	21 855	2 954	1 013	18 901	2 934	900	2 034
G	Handel; Instandh. u. Rep. v. Kfz. u. Gebrauchsgütern	344 957	60 400	28 101	284 557	125 313	16 484	108 829
51 (ohne 51.1)	dar.: Großhandel	39 959	8 912	3 511	31 047	7 067	2 234	4 833
52	Einzelhandel	256 988	38 825	17 890	218 163	113 154	12 215	100 939
H	Gastgewerbe	96 653	74 185	35 071	22 468	15 982	13 392	2 590
I	Verkehr- u. Nachrichtenüber- mittlung	90 879	33 651	15 811	57 228	16 788	10 421	6 367
60 - 63	Verkehr	50 991	10 903	4 822	40 088	5 682	1 984	3 698
64	Nachrichtenübermittlung	39 888	22 748	10 989	17 140	11 106	8 437	2 669
J	Kredit- u. Versicherungsgewerbe	70 627	482	58	70 145	7 894	262	7 632
65	dar. Kreditgewerbe	53 104	349	19	52 755	6 125	226	5 899
K	Grundst.-, Wohnungswesen, Verm. bewegl. Sachen usw.	240 953	67 477	12 264	173 476	54 213	32 131	22 082
74.1	dar.: Rechtsberatung u.ä.	54 273	1 935	515	52 338	5 346	597	4 749
L + Q	Öffentliche Verwaltung u.ä.	288 223	24 470	5 006	263 753	69 213	11 141	58 072
75.1	dar.: öffentliche Verwaltung	208 110	19 843	4 114	188 267	59 442	10 342	49 100
75.2	öffentliche Sicherheit u.ä.	23 852	3 106	701	20 746	1 492	245	1 247
M	Erziehung u. Unterricht	210 465	23 289	2 779	187 176	61 168	4 021	57 147
N	Gesundheits-, Veterinär- u. Sozialwesen	425 359	42 039	12 373	383 320	113 077	16 191	96 886
85.1, 85.2	Gesundheits- und Veterinär- wesen	271 502	19 416	6 701	252 086	52 255	6 333	45 922
85.3	Sozialwesen	153 857	22 623	5 672	131 234	60 822	9 858	50 964
O	Erbringung sonst. öff. u. persönl. Dienstleistungen	155 685	67 485	32 651	88 200	37 180	15 432	21 748
P	Private Haushalte	1 180	673	119	507	429	259	170
Zusammen ³⁾		2 298 576	571 892	239 789	1 726 684	538 662	136 329	402 333

¹⁾ Klassifikation der Wirtschaftszweige, Ausgabe 1993 (WZ 93). Zusätzlich werden ausgewählte Wirtschaftsabteilungen und -gruppen nachgewiesen.

²⁾ Einschl. "Meister/-in bzw. Polier/-in".

³⁾ Einschl. Fälle ohne Angabe zur Wirtschaftsgliederung.

6 Ausländische sozialversicherungspflichtig

Land der Staatsangehörigkeit	Deutschland	Baden-Württemberg	Bayern	Berlin			Brandenburg	Bremen	Hamburg	Hessen	Mecklenburg-Vorpommern
				zusammen	davon						
					West	Ost					
Europa	1 655 798	405 180	315 337	56 524	47 579	8 945	5 565	14 145	45 879	178 045	2 067
EU-Länder	618 212	171 647	110 194	11 974	9 520	2 454	1 451	3 527	14 940	68 899	677
Belgien	8 548	607	682	188	145	43	19	47	165	694	9
Dänemark	4 571	394	568	207	149	58	22	61	571	461	20
Finnland	3 854	546	651	215	188	27	12	40	339	680	15
Frankreich	76 387	32 486	5 587	1 647	1 294	353	200	240	1 456	4 402	61
Griechenland	107 339	30 906	21 530	1 807	1 515	292	239	326	1 977	11 363	137
Irland	3 312	548	885	169	129	40	38	32	140	514	2
Italien	197 575	70 524	29 490	2 588	2 120	468	237	429	2 094	25 075	173
Luxemburg	1 231	185	196	42	34	8	2	12	37	142	-
Niederlande	31 759	2 119	2 267	596	467	129	106	370	837	2 344	94
Österreich	62 485	9 209	34 503	1 628	1 309	319	131	267	1 384	5 173	57
Portugal	46 713	11 946	3 520	562	390	172	90	1 023	3 114	6 127	26
Schweden	4 030	639	872	249	193	56	28	43	277	618	20
Spanien	39 636	7 893	4 109	673	514	159	53	289	1 162	7 357	20
Vereinigtes Königreich	30 772	3 645	5 334	1 403	1 073	330	274	348	1 387	3 949	43
Übrige europäische Länder	1 037 586	233 533	205 143	44 550	38 059	6 491	4 114	10 618	30 939	109 146	1 390
Bosnien und Herzegowina	33 497	7 801	9 752	901	737	164	64	164	1 008	3 839	9
Bulgarien	8 041	1 179	2 314	702	460	242	96	42	249	855	44
Island	521	90	63	28	19	9	2	11	33	62	-
Jugoslawien (Serbien/Montenegro)	183 488	54 493	40 265	5 640	5 106	534	283	1 036	4 600	19 766	79
Kroatien	66 099	24 340	16 756	2 148	1 948	200	89	268	1 294	8 304	13
Mazedonien	9 267	1 758	1 561	618	434	184	87	57	574	838	10
Norwegen	1 259	195	239	58	45	13	4	28	105	174	9
Polen	66 611	8 065	10 555	4 010	3 213	797	1 022	890	3 207	5 791	254
Rumänien	21 707	5 929	7 982	381	273	108	69	98	264	1 982	66
Schweiz	7 443	2 012	1 469	380	287	93	56	64	305	896	27
Slowakische Republik	5 068	861	2 425	93	61	32	29	11	56	414	75
Slowenien	6 459	2 332	2 162	243	221	22	18	4	73	485	2
Russische Föderation	32 070	5 358	5 723	2 162	1 445	717	512	421	1 122	2 777	230
Tschechische Republik	15 000	1 543	9 595	245	152	93	74	51	152	1 082	53
Türkei	534 521	108 766	83 312	24 771	22 131	2 640	1 071	7 016	16 587	57 773	219
Ungarn	13 089	2 581	4 310	459	303	156	253	38	301	1 118	73
Sonstige	33 446	6 230	6 660	1 711	1 224	487	385	419	1 009	2 990	227
Afrika	78 842	9 652	9 923	3 557	2 804	753	295	1 081	4 365	14 742	155
Ägypten	2 632	435	424	243	190	53	22	28	222	405	12
Algerien	3 444	736	392	139	103	36	18	61	121	456	24
Ghana	7 967	790	559	606	504	102	20	247	1 859	815	12
Marokko	23 609	1 097	1 133	353	300	53	27	129	262	7 457	11
Nigeria	4 605	697	889	287	214	73	15	107	250	337	4
Südafrika	1 056	184	259	42	26	16	7	11	75	153	4
Sonstige	35 529	5 713	6 267	1 887	1 467	420	186	498	1 576	5 119	88
Amerika	43 224	8 136	9 950	2 553	1 906	647	319	527	1 806	8 083	70
Argentinien	1 118	222	234	62	46	16	13	12	69	152	4
Brasilien	4 985	1 089	980	243	175	68	18	68	252	640	6
Chile	1 391	219	164	121	99	22	16	25	190	206	7
Kanada	2 508	656	518	127	98	29	19	29	91	335	6
Mexiko	1 049	186	226	63	39	24	4	11	44	143	1
Peru	1 946	321	455	220	166	54	9	17	120	252	3
Vereinigte Staaten	22 335	4 136	5 952	1 154	884	270	123	275	569	5 269	19
Sonstige	7 892	1 307	1 421	563	399	164	117	90	471	1 086	24
Asien	168 975	25 531	27 722	9 799	7 142	2 657	1 248	2 063	9 103	22 874	713
Bangladesch	1 290	165	192	146	106	40	5	2	32	417	-
China ¹⁾	10 796	2 274	1 798	714	524	190	159	167	446	1 234	72
Taiwan	1 713	287	341	86	71	15	14	29	107	181	9
Indien	9 179	1 553	1 287	381	258	123	64	85	523	1 620	52
Indonesien	2 388	268	337	299	268	31	14	36	272	365	3
Irak	12 788	2 305	4 377	249	190	59	17	66	273	592	41
Iran, Islamische Republik	20 119	2 453	2 150	1 089	942	147	67	352	1 834	3 473	11
Israel	1 714	237	265	307	263	44	20	14	48	320	6
Japan	4 246	493	678	185	137	48	8	39	227	827	12
Jordanien	1 959	378	227	130	110	20	13	14	71	346	3
Pakistan	6 572	1 203	651	199	140	59	20	59	296	1 852	23
Sonstige	96 211	13 915	15 419	6 014	4 133	1 881	847	1 200	4 974	11 647	481
Australien und Ozeanien	2 624	426	570	132	95	37	17	24	274	328	113
Staatenlos/ungeklärte Staatsangehörigkeit	10 490	1 352	1 903	719	550	169	164	109	406	1 079	102
Insgesamt	1 959 953	450 277	365 405	73 284	60 076	13 208	7 608	17 949	61 833	225 151	3 220

¹⁾ Ohne Taiwan.

Beschäftigte am 30.06.2002 nach Staatsangehörigkeit und Ländern

Nieder- sachsen	Nordrhein- Westfalen	Rheinland- Pfalz	Saarland	Sachsen	Sachsen- Anhalt	Schleswig- Holstein	Thüringen	Nachrichtlich		Land der Staatsangehörigkeit
								früheres Bundesgebiet	neue Länder und Berlin-Ost	
86 188	414 757	62 925	29 039	6 902	3 502	26 532	3 211	1 625 606	30 192	Europa
28 982	146 612	24 669	22 981	2 008	1 074	7 566	1 011	609 537	8 675	EU-Länder
269	5 322	342	86	20	23	58	17	8 417	131	Belgien
323	550	85	8	16	15	1 257	13	4 427	144	Dänemark
252	756	69	5	31	6	229	8	3 755	99	Finnland
1 144	5 200	6 631	16 505	188	56	463	121	75 408	979	Frankreich
4 708	29 844	2 221	254	445	308	1 112	162	105 756	1 583	Griechenland
142	639	105	9	22	5	52	10	3 195	117	Irland
7 914	43 442	8 374	5 173	405	199	1 150	308	195 785	1 790	Italien
23	300	180	79	7	4	15	7	1 203	28	Luxemburg
3 262	18 106	893	124	107	101	379	54	31 168	591	Niederlande
1 400	6 376	1 194	217	228	77	548	93	61 580	905	Österreich
2 631	13 496	2 383	261	317	169	935	113	45 826	887	Portugal
267	664	108	13	15	9	196	12	3 890	140	Schweden
3 358	12 649	1 204	134	78	43	578	36	39 247	389	Spanien
3 289	9 268	880	113	129	59	594	57	29 880	892	Vereinigtes Königreich
57 206	268 145	38 256	6 058	4 894	2 428	18 966	2 200	1 016 069	21 517	Übrige europäische Länder
1 102	7 057	1 049	276	48	40	360	27	33 145	352	Bosnien und Herzegowina
329	1 247	293	95	222	135	127	112	7 190	851	Bulgarien
50	120	26	5	2	5	22	2	501	20	Island
8 415	39 223	6 114	792	362	207	2 059	154	181 869	1 619	Jugoslawien (Serbien/ Montenegro)
1 641	8 755	1 817	133	52	44	426	19	65 682	417	Kroatien
380	2 942	280	18	9	14	116	5	8 958	309	Mazedonien
87	224	35	7	8	3	77	6	1 216	43	Norwegen
7 021	17 220	3 630	449	883	377	2 795	442	62 836	3 775	Polen
832	2 450	868	197	146	99	248	96	21 123	584	Rumänien
443	1 203	263	49	67	23	153	33	7 144	299	Schweiz
153	512	135	19	115	43	95	32	4 742	326	Slowakische Republik
81	883	111	18	8	5	33	1	6 403	56	Slowenien
3 040	6 619	1 443	430	683	326	916	308	29 294	2 776	Russische Föderation
316	965	282	37	349	73	117	66	14 292	708	Tschechische Republik
30 177	170 061	19 801	3 069	606	409	10 443	440	529 136	5 385	Türkei
426	1 530	500	94	762	277	149	218	11 350	1 739	Ungarn
2 713	7 134	1 609	370	572	348	830	239	31 188	2 258	Sonstige
4 024	24 694	3 187	637	436	251	1 643	200	76 752	2 090	Afrika
141	467	92	11	29	9	81	11	2 496	136	Ägypten
198	636	321	119	65	26	94	38	3 237	207	Algerien
578	1 765	260	104	7	16	327	2	7 808	159	Ghana
455	11 478	876	108	51	39	123	10	23 418	191	Marokko
239	1 366	228	27	6	9	135	9	4 489	116	Nigeria
69	193	29	8	4	4	11	3	1 018	38	Südafrika
2 344	8 789	1 381	260	274	148	872	127	34 286	1 243	Sonstige
1 841	5 879	2 256	308	441	151	686	218	41 378	1 846	Amerika
61	219	29	10	8	5	15	3	1 069	49	Argentinien
249	971	284	41	28	8	97	11	4 846	139	Brasilien
78	272	37	11	10	5	27	3	1 328	63	Chile
118	412	74	16	31	15	52	9	2 399	109	Kanada
104	183	42	5	9	2	24	2	1 007	42	Mexiko
117	312	59	5	11	2	42	1	1 866	80	Peru
678	2 101	1 423	182	120	37	231	66	21 700	635	Vereinigte Staaten
436	1 409	308	38	224	77	198	123	7 163	729	Sonstige
14 496	38 428	7 210	1 492	2 207	973	4 124	992	160 185	8 790	Asien
61	182	47	5	14	4	17	1	1 226	64	Bangladesch
577	2 254	458	121	106	68	261	87	10 114	682	China ¹⁾
91	415	58	17	9	11	50	8	1 647	66	Taiwan
389	2 338	264	84	201	66	192	80	8 593	586	Indien
139	479	74	13	6	11	71	1	2 322	66	Indonesien
895	2 781	529	67	133	58	379	26	12 454	334	Irak
1 512	5 531	812	172	86	24	538	15	19 769	350	Iran, Islamische Republik
77	313	46	21	11	4	20	5	1 624	90	Israel
99	1 434	69	32	42	16	61	24	4 096	150	Japan
107	525	48	24	31	12	24	6	1 874	85	Jordanien
335	1 224	325	36	63	31	225	30	6 346	226	Pakistan
10 214	20 952	4 480	900	1 505	668	2 286	709	90 120	6 091	Sonstige
135	434	66	7	19	6	67	6	2 426	198	Australien und Ozeanien
793	2 707	359	111	199	98	266	123	9 635	855	Staatenlos/ungeklärte Staatsangehörigkeit
107 477	486 899	76 003	31 594	10 204	4 981	33 318	4 750	1 915 982	43 971	Insgesamt

Deutschland

**7 Sozialversicherungspflichtig Beschäftigte am 30.06.2002 nach Stellung im Beruf,
zusammengefassten Wirtschaftsabschnitten und Altersgruppen**

Stellung im Beruf ----- Wirtschaftsgliederung ¹⁾	Insgesamt	Davon im Alter von ... bis unter ... Jahren								
		unter 20	20 bis 25	25 bis 30	30 bis 40	40 bis 50	50 bis 55	55 bis 60	60 bis 65	65 und mehr
Insgesamt										
Arbeiter/ -innen										
Land- u. Forstwirtschaft; Fischerei	276 644	17 723	31 975	28 750	80 135	68 033	25 738	16 558	6 698	1 034
Produzierendes Gewerbe	6 012 689	302 357	547 116	576 624	1 807 597	1 633 607	611 682	382 844	137 633	13 229
Bergbau	91 379	2 776	3 892	3 779	28 546	37 059	9 108	4 222	1 757	240
Verarbeitendes Gewerbe	4 360 611	181 304	356 217	409 857	1 313 487	1 222 168	468 058	296 743	102 676	10 101
Energie- und Wasserversorgung	101 410	5 955	6 589	5 829	27 749	31 951	13 551	7 766	1 944	76
Baugewerbe	1 459 289	112 322	180 418	157 159	437 815	342 429	120 965	74 113	31 256	2 812
Handel, Gastgewerbe und Verkehr	2 735 019	139 536	301 011	300 828	802 655	703 484	262 073	150 259	59 864	15 309
Handel	1 189 645	74 533	136 142	131 332	348 989	295 316	107 302	63 750	26 303	5 978
Gastgewerbe	625 403	49 765	108 501	87 304	168 870	127 109	45 934	26 381	9 309	2 230
Verkehr und Nachrichten- übermittlung	919 971	15 238	56 368	82 192	284 796	281 059	108 837	60 128	24 252	7 101
Sonstige Dienstleistungen	2 601 245	131 972	253 426	210 798	622 139	717 318	323 543	228 215	92 154	21 680
Kredit- und Versicherungsgewerbe	22 862	114	339	567	4 155	7 104	4 231	3 863	1 985	504
Grundstückswesen, Vermie- tung, Dienstleistungen für Unternehmen	995 361	24 847	106 994	105 412	266 163	273 264	111 364	66 269	28 174	12 874
Öffentliche Verwaltung u.ä. Öffentliche und private Dienstleistungen (ohne öffentliche Verwaltung)	417 449	9 185	15 103	19 161	92 228	132 752	66 721	56 070	24 672	1 557
Zusammen ²⁾	11 626 460	591 685	1 133 654	1 117 098	3 312 729	3 122 631	1 223 096	777 935	296 376	51 256
Angestellte										
Land- u. Forstwirtschaft; Fischerei	55 967	943	2 551	3 462	14 513	17 190	7 685	6 161	2 902	560
Produzierendes Gewerbe	3 408 136	63 596	197 711	265 706	1 090 769	978 973	391 442	285 371	119 773	14 795
Bergbau	37 780	526	1 071	1 264	8 511	16 736	5 932	2 554	1 061	125
Verarbeitendes Gewerbe	2 795 185	51 375	166 354	224 368	906 727	791 777	313 525	232 743	97 944	10 372
Energie- und Wasserversorgung	153 885	2 390	7 748	8 799	44 004	51 974	22 712	12 733	3 404	121
Baugewerbe	421 286	9 305	22 538	31 275	131 527	118 486	49 273	37 341	17 364	4 177
Handel, Gastgewerbe und Verkehr	3 752 937	132 324	396 776	414 297	1 153 150	938 277	367 783	245 567	87 511	17 252
Handel	2 978 806	110 478	306 876	320 264	906 519	750 696	296 211	202 971	71 832	12 959
Gastgewerbe	170 213	7 573	26 415	23 626	48 416	36 349	13 893	9 170	3 538	1 233
Verkehr und Nachrichten- übermittlung	603 918	14 273	63 485	70 407	198 215	151 232	57 679	33 426	12 141	3 060
Sonstige Dienstleistungen	8 726 460	215 911	795 776	983 454	2 645 731	2 359 716	877 992	602 608	219 943	25 329
Kredit- und Versicherungsgewerbe	1 053 384	19 554	104 461	129 329	342 789	268 847	103 968	64 437	19 129	870
Grundstückswesen, Vermie- tung, Dienstleistungen für Unternehmen	2 128 450	40 136	209 706	291 711	759 555	487 179	170 158	113 645	45 736	10 624
Öffentliche Verwaltung u.ä. Öffentliche und private Dienstleistungen (ohne öffentliche Verwaltung)	1 323 755	27 206	72 578	93 066	334 776	419 919	183 489	139 144	51 770	1 807
Zusammen ²⁾	15 944 687	412 804	1 392 947	1 667 037	4 904 517	4 294 442	1 645 010	1 139 785	430 187	57 958
Insgesamt										
Land- u. Forstwirtschaft; Fischerei	332 611	18 666	34 526	32 212	94 648	85 223	33 423	22 719	9 600	1 594
Produzierendes Gewerbe	9 420 825	365 953	744 827	842 330	2 898 366	2 612 580	1 003 124	668 215	257 406	28 024
Bergbau	129 159	3 302	4 963	5 043	37 057	53 795	15 040	6 776	2 818	365
Verarbeitendes Gewerbe	7 155 796	232 679	522 571	634 225	2 220 214	2 013 945	781 583	529 486	200 620	20 473
Energie- und Wasserversorgung	255 295	8 345	14 337	14 628	71 753	83 925	36 263	20 499	5 348	197
Baugewerbe	1 880 575	121 627	202 956	188 434	569 342	460 915	170 238	111 454	48 620	6 989
Handel, Gastgewerbe und Verkehr	6 487 956	271 860	697 787	715 125	1 955 805	1 641 761	629 856	395 826	147 375	32 561
Handel	4 168 451	185 011	443 018	451 596	1 255 508	1 046 012	403 513	266 721	98 135	18 937
Gastgewerbe	795 616	57 338	134 916	110 930	217 286	163 458	59 827	35 551	12 847	3 463
Verkehr und Nachrichten- übermittlung	1 523 889	29 511	119 853	152 599	483 011	432 291	166 516	93 554	36 393	10 161
Sonstige Dienstleistungen	11 327 705	347 883	1 049 202	1 194 252	3 267 870	3 077 034	1 201 535	830 823	312 097	47 009
Kredit- und Versicherungsgewerbe	1 076 246	19 668	104 800	129 896	346 944	275 951	108 199	68 300	21 114	1 374
Grundstückswesen, Vermie- tung, Dienstleistungen für Unternehmen	3 123 811	64 983	316 700	397 123	1 025 718	760 443	281 522	179 914	73 910	23 498
Öffentliche Verwaltung u.ä. Öffentliche und private Dienstleistungen (ohne öffentliche Verwaltung)	1 741 204	36 391	87 681	112 227	427 004	552 671	250 210	195 214	76 442	3 364
Insgesamt ²⁾	27 571 147	1 004 489	2 526 601	2 784 135	8 217 246	7 417 073	2 868 106	1 917 720	726 563	109 214

¹⁾ Klassifikation der Wirtschaftszweige, Ausgabe 1993 (WZ 93) – siehe Anhang.

²⁾ Einschl. Fälle ohne Angabe zur Wirtschaftsgliederung.

Deutschland

**7 Sozialversicherungspflichtig Beschäftigte am 30.06.2002 nach Stellung im Beruf,
zusammengefassten Wirtschaftsabschnitten und Altersgruppen**

Stellung im Beruf ----- Wirtschaftsgliederung ¹⁾	Insgesamt	Davon im Alter von ... bis unter ... Jahren								
		unter 20	20 bis 25	25 bis 30	30 bis 40	40 bis 50	50 bis 55	55 bis 60	60 bis 65	65 und mehr
Darunter: Weiblich										
Arbeiter/ -innen										
Land- u. Forstwirtschaft; Fischerei	68 017	4 476	8 535	6 747	19 011	17 169	6 620	4 207	1 033	219
Produzierendes Gewerbe	907 172	24 448	64 549	70 355	252 870	287 716	120 048	68 885	15 431	2 870
Bergbau	2 495	59	118	101	601	898	437	204	60	17
Verarbeitendes Gewerbe	863 004	21 336	59 260	66 751	242 152	276 111	114 823	65 448	14 524	2 599
Energie- und Wasserversorgung	6 235	241	308	196	1 250	2 119	1 136	792	174	19
Baugewerbe	35 438	2 812	4 863	3 307	8 867	8 588	3 652	2 441	673	235
Handel, Gastgewerbe und Verkehr	790 015	39 975	100 097	82 197	207 619	214 871	82 954	44 593	13 610	4 099
Handel	292 356	11 246	29 252	27 274	78 171	85 229	33 814	19 780	5 974	1 616
Gastgewerbe	348 999	25 714	60 931	42 548	85 560	80 230	30 773	16 877	5 093	1 273
Verkehr und Nachrichten- übermittlung	148 660	3 015	9 914	12 375	43 888	49 412	18 367	7 936	2 543	1 210
Sonstige Dienstleistungen	1 217 283	57 114	106 712	87 178	272 818	361 996	170 170	113 471	38 251	9 573
Kredit- und Versicherungsgewerbe	13 390	47	170	273	2 047	4 201	2 737	2 463	1 128	324
Grundstückswesen, Vermie- tung, Dienstleistungen für Unternehmen	376 904	7 167	28 636	29 184	95 328	122 484	50 408	27 909	10 862	4 926
Öffentliche Verwaltung u.ä. Öffentliche und private Dienstleistungen (ohne öffentliche Verwaltung)	122 480	1 529	3 202	4 883	23 109	41 071	22 651	19 089	6 281	665
Zusammen ²⁾	2 982 698	126 034	279 933	246 493	752 361	881 798	379 807	231 171	68 337	16 764
Angestellte										
Land- u. Forstwirtschaft; Fischerei	30 730	536	1 584	2 050	8 272	10 007	4 245	3 111	790	135
Produzierendes Gewerbe	1 339 573	42 130	123 831	134 818	424 891	354 487	141 314	90 441	23 162	4 499
Bergbau	10 247	324	632	680	2 776	3 465	1 525	669	153	23
Verarbeitendes Gewerbe	1 080 738	35 375	105 673	114 631	347 772	277 801	109 167	69 459	17 539	3 321
Energie- und Wasserversorgung	53 318	1 623	4 874	4 636	16 426	16 021	6 225	3 031	461	21
Baugewerbe	195 270	4 808	12 652	14 871	57 917	57 200	24 397	17 282	5 009	1 134
Handel, Gastgewerbe und Verkehr	2 262 707	84 611	262 037	260 329	668 477	570 111	228 162	145 077	36 718	7 185
Handel	1 852 960	70 760	203 619	205 034	540 978	476 348	192 806	125 906	31 817	5 692
Gastgewerbe	111 932	5 559	19 459	15 645	30 219	23 962	9 115	5 657	1 732	584
Verkehr und Nachrichten- übermittlung	297 815	8 292	38 959	39 650	97 280	69 801	26 241	13 514	3 169	909
Sonstige Dienstleistungen	5 775 232	176 479	602 273	664 603	1 694 915	1 586 704	573 772	372 375	94 051	10 060
Kredit- und Versicherungsgewerbe	583 437	12 638	64 787	77 273	194 020	145 831	54 030	29 554	5 034	270
Grundstückswesen, Vermie- tung, Dienstleistungen für Unternehmen	1 104 623	29 011	139 425	159 803	363 071	250 636	89 072	55 081	14 824	3 700
Öffentliche Verwaltung u.ä. Öffentliche und private Dienstleistungen (ohne öffentliche Verwaltung)	904 886	20 485	55 537	68 676	242 959	289 067	119 653	87 237	20 863	409
Zusammen ²⁾	9 408 967	303 772	989 809	1 061 869	2 796 778	2 521 507	947 562	611 046	154 740	21 884
Insgesamt										
Land- u. Forstwirtschaft; Fischerei	98 747	5 012	10 119	8 797	27 283	27 176	10 865	7 318	1 823	354
Produzierendes Gewerbe	2 246 745	66 578	188 380	205 173	677 761	642 203	261 362	159 326	38 593	7 369
Bergbau	12 742	383	750	781	3 377	4 363	1 962	873	213	40
Verarbeitendes Gewerbe	1 943 742	56 711	164 933	181 382	589 924	553 912	223 990	134 907	32 063	5 920
Energie- und Wasserversorgung	59 553	1 864	5 182	4 832	17 676	18 140	7 361	3 823	635	40
Baugewerbe	230 708	7 620	17 515	18 178	66 784	65 788	28 049	19 723	5 682	1 369
Handel, Gastgewerbe und Verkehr	3 052 722	124 586	362 134	342 526	876 096	784 982	311 116	189 670	50 328	11 284
Handel	2 145 316	82 006	232 871	232 308	619 149	561 577	226 620	145 686	37 791	7 308
Gastgewerbe	460 931	31 273	80 390	58 193	115 779	104 192	39 888	22 534	6 825	1 857
Verkehr und Nachrichten- übermittlung	446 475	11 307	48 873	52 025	141 168	119 213	44 608	21 450	5 712	2 119
Sonstige Dienstleistungen	6 992 515	233 593	708 985	751 781	1 967 733	1 948 700	743 942	485 846	132 302	19 633
Kredit- und Versicherungsgewerbe	596 827	12 685	64 957	77 546	196 067	150 032	56 767	32 017	6 162	594
Grundstückswesen, Vermie- tung, Dienstleistungen für Unternehmen	1 481 527	36 178	168 061	188 987	458 399	373 120	139 480	82 990	25 686	8 626
Öffentliche Verwaltung u.ä. Öffentliche und private Dienstleistungen (ohne öffentliche Verwaltung)	1 027 366	22 014	58 739	73 559	266 068	330 138	142 304	106 326	27 144	1 074
Zusammen ²⁾	12 391 665	429 806	1 269 742	1 308 362	3 549 139	3 403 305	1 327 369	842 217	223 077	38 648

¹⁾ Klassifikation der Wirtschaftszweige, Ausgabe 1993 (WZ 93) – siehe Anhang.

²⁾ Einschl. Fälle ohne Angabe zur Wirtschaftsgliederung.

**7 Sozialversicherungspflichtig Beschäftigte am 30.06.2002 nach Stellung im Beruf,
zusammengefassten Wirtschaftsabschnitten und Altersgruppen**

Stellung im Beruf ----- Wirtschaftsgliederung ¹⁾	Insgesamt	Davon im Alter von ... bis unter ... Jahren								
		unter 20	20 bis 25	25 bis 30	30 bis 40	40 bis 50	50 bis 55	55 bis 60	60 bis 65	65 und mehr
Insgesamt										
Arbeiter/ -innen										
Land- u. Forstwirtschaft; Fischerei	165 668	12 079	23 486	22 358	51 836	34 347	10 813	6 130	3 729	890
Produzierendes Gewerbe	5 059 425	246 562	458 281	493 051	1 534 046	1 348 089	513 319	329 077	124 423	12 577
Bergbau	75 564	1 989	3 203	3 414	25 266	30 566	6 351	2 982	1 561	232
Verarbeitendes Gewerbe	3 817 779	152 162	311 160	366 354	1 162 869	1 054 368	406 248	261 518	93 450	9 650
Energie- und Wasserversorgung	78 904	4 303	5 295	4 952	21 326	24 184	10 775	6 375	1 621	73
Baugewerbe	1 087 178	88 108	138 623	118 331	324 585	238 971	89 945	58 202	27 791	2 622
Handel, Gastgewerbe und Verkehr	2 234 911	109 694	249 346	254 789	657 612	560 379	210 729	125 032	52 850	14 480
Handel	984 026	60 299	112 835	110 697	290 410	239 581	87 922	53 147	23 459	5 676
Gastgewerbe	511 680	37 631	88 824	74 335	140 516	101 454	36 800	21 570	8 403	2 147
Verkehr und Nachrichten- übermittlung	739 205	11 764	47 687	69 757	226 686	219 344	86 007	50 315	20 988	6 657
Sonstige Dienstleistungen	2 059 339	80 048	192 072	177 168	510 511	568 591	256 127	176 999	77 103	20 720
Kredit- und Versicherungsgewerbe	21 625	108	310	532	3 915	6 682	4 005	3 677	1 900	496
Grundstückswesen, Vermie- tung, Dienstleistungen für Unternehmen	801 929	21 407	89 720	89 689	217 443	211 319	85 330	50 819	24 024	12 178
Öffentliche Verwaltung u.ä. Öffentliche und private Dienstleistungen (ohne öffentliche Verwaltung)	337 497	7 354	12 518	17 259	77 496	105 564	53 025	43 258	19 507	1 516
Zusammen ²⁾	9 520 080	448 470	923 296	947 446	2 754 171	2 511 572	991 035	637 288	258 131	48 671
Angestellte										
Land- u. Forstwirtschaft; Fischerei	30 806	624	1 747	2 574	9 836	8 970	3 105	2 300	1 281	369
Produzierendes Gewerbe	3 033 530	55 468	175 800	241 199	991 244	858 962	337 934	251 628	107 886	13 409
Bergbau	30 139	336	882	1 097	7 172	13 724	4 113	1 816	879	120
Verarbeitendes Gewerbe	2 553 148	45 691	150 806	207 562	842 686	716 959	279 675	210 589	89 715	9 465
Energie- und Wasserversorgung	117 574	1 704	5 999	7 217	35 031	38 534	16 622	9 744	2 627	96
Baugewerbe	332 669	7 737	18 113	25 323	106 355	89 745	37 524	29 479	14 665	3 728
Handel, Gastgewerbe und Verkehr	3 198 280	112 520	345 156	363 484	983 857	776 155	308 178	213 842	79 249	15 839
Handel	2 571 324	94 927	267 032	279 826	781 621	634 428	255 638	179 893	65 961	11 998
Gastgewerbe	137 768	5 806	21 544	19 614	39 678	28 786	10 833	7 328	3 055	1 124
Verkehr und Nachrichten- übermittlung	489 188	11 787	56 580	64 044	162 558	112 941	41 707	26 621	10 233	2 717
Sonstige Dienstleistungen	7 131 250	174 817	681 194	854 011	2 213 020	1 895 086	682 221	444 960	163 865	22 076
Kredit- und Versicherungsgewerbe	953 150	18 071	94 413	116 963	310 027	241 919	94 052	59 038	17 845	822
Grundstückswesen, Vermie- tung, Dienstleistungen für Unternehmen	1 833 477	34 948	180 357	257 678	671 484	409 588	139 648	93 156	37 373	9 245
Öffentliche Verwaltung u.ä. Öffentliche und private Dienstleistungen (ohne öffentliche Verwaltung)	982 603	20 958	59 648	78 814	257 561	303 512	129 881	95 427	35 207	1 595
Zusammen ²⁾	13 394 889	343 454	1 204 008	1 461 379	4 198 260	3 539 420	1 331 527	912 793	352 336	51 712
Insgesamt										
Land- u. Forstwirtschaft; Fischerei	196 474	12 703	25 233	24 932	61 672	43 317	13 918	8 430	5 010	1 259
Produzierendes Gewerbe	8 092 955	302 030	634 081	734 250	2 525 290	2 207 051	851 253	580 705	232 309	25 986
Bergbau	105 703	2 325	4 085	4 511	32 438	44 290	10 464	4 798	2 440	352
Verarbeitendes Gewerbe	6 370 927	197 853	461 966	573 916	2 005 555	1 771 327	685 923	472 107	183 165	19 115
Energie- und Wasserversorgung	196 478	6 007	11 294	12 169	56 357	62 718	27 397	16 119	4 248	169
Baugewerbe	1 419 847	95 845	156 736	143 654	430 940	328 716	127 469	87 681	42 456	6 350
Handel, Gastgewerbe und Verkehr	5 433 191	222 214	594 502	618 273	1 641 469	1 336 534	518 907	338 874	132 099	30 319
Handel	3 555 350	155 226	379 867	390 523	1 072 031	874 009	343 560	233 040	89 420	17 674
Gastgewerbe	649 448	43 437	110 368	93 949	180 194	130 240	47 633	28 898	11 458	3 271
Verkehr und Nachrichten- übermittlung	1 228 393	23 551	104 267	133 801	389 244	332 285	127 714	76 936	31 221	9 374
Sonstige Dienstleistungen	9 190 589	254 865	873 266	1 031 179	2 723 531	2 463 677	938 348	621 959	240 968	42 796
Kredit- und Versicherungsgewerbe	974 775	18 179	94 723	117 495	313 942	248 601	98 057	62 715	19 745	1 318
Grundstückswesen, Vermie- tung, Dienstleistungen für Unternehmen	2 635 406	56 355	270 077	347 367	888 927	620 907	224 978	143 975	61 397	21 423
Öffentliche Verwaltung u.ä. Öffentliche und private Dienstleistungen (ohne öffentliche Verwaltung)	1 320 100	28 312	72 166	96 073	335 057	409 076	182 906	138 685	54 714	3 111
Insgesamt ²⁾	22 914 969	791 924	2 127 304	2 408 825	6 952 431	6 050 992	2 322 562	1 550 081	610 467	100 383

¹⁾ Klassifikation der Wirtschaftszweige, Ausgabe 1993 (WZ 93) – siehe Anhang.

²⁾ Einschl. Fälle ohne Angabe zur Wirtschaftsgliederung.

**7 Sozialversicherungspflichtig Beschäftigte am 30.06.2002 nach Stellung im Beruf,
zusammengefassten Wirtschaftsabschnitten und Altersgruppen**

Stellung im Beruf ----- Wirtschaftsgliederung ¹⁾	Insgesamt	Davon im Alter von ... bis unter ... Jahren								
		unter 20	20 bis 25	25 bis 30	30 bis 40	40 bis 50	50 bis 55	55 bis 60	60 bis 65	65 und mehr
Darunter: Weiblich										
Arbeiter/ -innen										
Land- u. Forstwirtschaft; Fischerei	37 500	3 119	6 163	5 071	10 603	7 476	2 572	1 547	748	201
Produzierendes Gewerbe	759 971	19 797	54 728	61 474	211 818	236 197	100 691	58 366	14 141	2 759
Bergbau	1 526	41	96	92	399	442	243	141	56	16
Verarbeitendes Gewerbe	728 320	17 179	50 422	58 542	204 288	228 665	97 178	56 147	13 389	2 510
Energie- und Wasserversorgung	5 000	178	234	178	921	1 653	948	702	167	19
Baugewerbe	25 125	2 399	3 976	2 662	6 210	5 437	2 322	1 376	529	214
Handel, Gastgewerbe und Verkehr	621 779	30 202	79 626	67 799	162 000	164 939	64 368	36 576	12 413	3 856
Handel	231 956	8 802	23 077	22 330	61 301	66 668	26 713	16 122	5 410	1 533
Gastgewerbe	274 814	18 992	48 026	34 931	67 677	61 600	24 018	13 637	4 703	1 230
Verkehr und Nachrichten- übermittlung	115 009	2 408	8 523	10 538	33 022	36 671	13 637	6 817	2 300	1 093
Sonstige Dienstleistungen	991 368	40 223	83 020	72 740	223 487	294 344	140 188	93 087	34 995	9 284
Kredit- und Versicherungsgewerbe	12 908	44	150	256	1 958	4 056	2 626	2 389	1 111	318
Grundstückswesen, Vermie- tung, Dienstleistungen für Unternehmen	309 427	6 338	24 845	25 553	78 626	96 854	39 963	22 492	10 021	4 735
Öffentliche Verwaltung u.ä.	98 010	1 164	2 592	4 389	18 027	32 269	18 287	15 047	5 575	660
Öffentliche und private Dienstleistungen (ohne öffentliche Verwaltung)	571 023	32 677	55 433	42 542	124 876	161 165	79 312	53 159	18 288	3 571
Zusammen ²⁾	2 410 806	93 361	223 571	207 096	607 946	702 997	307 833	189 591	62 308	16 103
Angestellte										
Land- u. Forstwirtschaft; Fischerei	17 133	349	1 065	1 525	5 449	5 100	1 803	1 252	477	113
Produzierendes Gewerbe	1 157 431	36 703	109 363	121 684	375 571	295 066	117 362	76 800	20 718	4 164
Bergbau	7 025	205	510	580	2 098	2 121	908	448	132	23
Verarbeitendes Gewerbe	960 844	31 383	95 045	105 380	315 669	240 055	93 854	60 520	15 839	3 099
Energie- und Wasserversorgung	36 466	1 101	3 706	3 740	12 080	9 873	3 664	1 955	326	21
Baugewerbe	153 096	4 014	10 102	11 984	45 724	43 017	18 936	13 877	4 421	1 021
Handel, Gastgewerbe und Verkehr	1 898 454	71 840	225 473	224 462	555 498	464 323	190 523	126 052	33 634	6 649
Handel	1 568 403	60 766	175 251	175 907	452 107	394 312	164 777	110 680	29 279	5 324
Gastgewerbe	89 464	4 301	15 728	12 819	24 357	18 621	7 035	4 520	1 541	542
Verkehr und Nachrichten- übermittlung	240 587	6 773	34 494	35 736	79 034	51 390	18 711	10 852	2 814	783
Sonstige Dienstleistungen	4 608 655	144 501	515 280	572 210	1 372 453	1 229 872	430 259	264 131	70 843	9 106
Kredit- und Versicherungsgewerbe	513 292	11 573	58 718	69 596	170 671	125 607	46 699	25 767	4 412	249
Grundstückswesen, Vermie- tung, Dienstleistungen für Unternehmen	931 147	25 278	118 621	139 180	311 520	203 290	72 056	45 103	12 708	3 391
Öffentliche Verwaltung u.ä.	641 133	15 686	45 589	57 771	179 450	194 832	78 334	55 404	13 709	358
Öffentliche und private Dienstleistungen (ohne öffentliche Verwaltung)	2 523 083	91 964	292 352	305 663	710 812	706 143	233 170	137 857	40 014	5 108
Zusammen ²⁾	7 682 283	253 407	851 247	919 944	2 309 158	1 994 528	740 003	468 269	125 690	20 037
Insgesamt										
Land- u. Forstwirtschaft; Fischerei	54 633	3 468	7 228	6 596	16 052	12 576	4 375	2 799	1 225	314
Produzierendes Gewerbe	1 917 402	56 500	164 091	183 158	587 389	531 263	218 053	135 166	34 859	6 923
Bergbau	8 551	246	606	672	2 497	2 563	1 151	589	188	39
Verarbeitendes Gewerbe	1 689 164	48 562	145 467	163 922	519 957	468 720	191 032	116 667	29 228	5 609
Energie- und Wasserversorgung	41 466	1 279	3 940	3 918	13 001	11 526	4 612	2 657	493	40
Baugewerbe	178 221	6 413	14 078	14 646	51 934	48 454	21 258	15 253	4 950	1 235
Handel, Gastgewerbe und Verkehr	2 520 233	102 042	305 099	292 261	717 498	629 262	254 891	162 628	46 047	10 505
Handel	1 800 359	69 568	198 328	198 237	513 408	460 980	191 490	126 802	34 689	6 857
Gastgewerbe	364 278	23 293	63 754	47 750	92 034	80 221	31 053	18 157	6 244	1 772
Verkehr und Nachrichten- übermittlung	355 596	9 181	43 017	46 274	112 056	88 061	32 348	17 669	5 114	1 876
Sonstige Dienstleistungen	5 600 023	184 724	598 300	644 950	1 595 940	1 524 216	570 447	357 218	105 838	18 390
Kredit- und Versicherungsgewerbe	526 200	11 617	58 868	69 852	172 629	129 663	49 325	28 156	5 523	567
Grundstückswesen, Vermie- tung, Dienstleistungen für Unternehmen	1 240 574	31 616	143 466	164 733	390 146	300 144	112 019	67 595	22 729	8 126
Öffentliche Verwaltung u.ä.	739 143	16 850	48 181	62 160	197 477	227 101	96 621	70 451	19 284	1 018
Öffentliche und private Dienstleistungen (ohne öffentliche Verwaltung)	3 094 106	124 641	347 785	348 205	835 688	867 308	312 482	191 016	58 302	8 679
Zusammen ²⁾	10 093 089	346 768	1 074 818	1 127 040	2 917 104	2 697 525	1 047 836	657 860	187 998	36 140

¹⁾ Klassifikation der Wirtschaftszweige, Ausgabe 1993 (WZ 93) – siehe Anhang.

²⁾ Einschl. Fälle ohne Angabe zur Wirtschaftsgliederung.

**7 Sozialversicherungspflichtig Beschäftigte am 30.06.2002 nach Stellung im Beruf,
zusammengefassten Wirtschaftsabschnitten und Altersgruppen**

Stellung im Beruf ----- Wirtschaftsgliederung ¹⁾	Insgesamt	Davon im Alter von ... bis unter ... Jahren								
		unter 20	20 bis 25	25 bis 30	30 bis 40	40 bis 50	50 bis 55	55 bis 60	60 bis 65	65 und mehr
Insgesamt										
Arbeiter/ -innen										
Land- u. Forstwirtschaft; Fischerei	110 976	5 644	8 489	6 392	28 299	33 686	14 925	10 428	2 969	144
Produzierendes Gewerbe	953 264	55 795	88 835	83 573	273 551	285 518	98 363	53 767	13 210	652
Bergbau	15 815	787	689	365	3 280	6 493	2 757	1 240	196	8
Verarbeitendes Gewerbe	542 832	29 142	45 057	43 503	150 618	167 800	61 810	35 225	9 226	451
Energie- und Wasserversorgung	22 506	1 652	1 294	877	6 423	7 767	2 776	1 391	323	3
Baugewerbe	372 111	24 214	41 795	38 828	113 230	103 458	31 020	15 911	3 465	190
Handel, Gastgewerbe und Verkehr	500 108	29 842	51 665	46 039	145 043	143 105	51 344	25 227	7 014	829
Handel	205 619	14 234	23 307	20 635	58 579	55 735	19 380	10 603	2 844	302
Gastgewerbe	113 723	12 134	19 677	12 969	28 354	25 655	9 134	4 811	906	83
Verkehr und Nachrichten- übermittlung	180 766	3 474	8 681	12 435	58 110	61 715	22 830	9 813	3 264	444
Sonstige Dienstleistungen	541 906	51 924	61 354	33 630	111 628	148 727	67 416	51 216	15 051	960
Kredit- und Versicherungsgewerbe	1 237	6	29	35	240	422	226	186	85	8
Grundstückswesen, Vermie- tung, Dienstleistungen für Unternehmen	193 432	3 440	17 274	15 723	48 720	61 945	26 034	15 450	4 150	696
Öffentliche Verwaltung u.ä. Öffentliche und private Dienstleistungen (ohne öffentliche Verwaltung)	79 952	1 831	2 585	1 902	14 732	27 188	13 696	12 812	5 165	41
Zusammen ²⁾	2 106 380	143 215	210 358	169 652	558 558	611 059	232 061	140 647	38 245	2 585
Angestellte										
Land- u. Forstwirtschaft; Fischerei	25 161	319	804	888	4 677	8 220	4 580	3 861	1 621	191
Produzierendes Gewerbe	374 606	8 128	21 911	24 507	99 525	120 011	53 508	33 743	11 887	1 386
Bergbau	7 641	190	189	167	1 339	3 012	1 819	738	182	5
Verarbeitendes Gewerbe	242 037	5 684	15 548	16 806	64 041	74 818	33 850	22 154	8 229	907
Energie- und Wasserversorgung	36 311	686	1 749	1 582	8 973	13 440	6 090	2 989	777	25
Baugewerbe	88 617	1 568	4 425	5 952	25 172	28 741	11 749	7 862	2 699	449
Handel, Gastgewerbe und Verkehr	554 657	19 804	51 620	50 813	169 293	162 122	59 605	31 725	8 262	1 413
Handel	407 482	15 551	39 844	40 438	124 898	116 268	40 573	23 078	5 871	961
Gastgewerbe	32 445	1 767	4 871	4 012	8 738	7 563	3 060	1 842	483	109
Verkehr und Nachrichten- übermittlung	114 730	2 486	6 905	6 363	35 657	38 291	15 972	6 805	1 908	343
Sonstige Dienstleistungen	1 595 210	41 094	114 582	129 443	432 711	464 630	195 771	157 648	56 078	3 253
Kredit- und Versicherungsgewerbe	100 234	1 483	10 048	12 366	32 762	26 928	9 916	5 399	1 284	48
Grundstückswesen, Vermie- tung, Dienstleistungen für Unternehmen	294 973	5 188	29 349	34 033	88 071	77 591	30 510	20 489	8 363	1 379
Öffentliche Verwaltung u.ä. Öffentliche und private Dienstleistungen (ohne öffentliche Verwaltung)	341 152	6 248	12 930	14 252	77 215	116 407	53 608	43 717	16 563	212
Zusammen ²⁾	2 549 798	69 350	188 939	205 658	706 257	755 022	313 483	226 992	77 851	6 246
Insgesamt										
Land- u. Forstwirtschaft; Fischerei	136 137	5 963	9 293	7 280	32 976	41 906	19 505	14 289	4 590	335
Produzierendes Gewerbe	1 327 870	63 923	110 746	108 080	373 076	405 529	151 871	87 510	25 097	2 038
Bergbau	23 456	977	878	532	4 619	9 505	4 576	1 978	378	13
Verarbeitendes Gewerbe	784 869	34 826	60 605	60 309	214 659	242 618	95 660	57 379	17 455	1 358
Energie- und Wasserversorgung	58 817	2 338	3 043	2 459	15 396	21 207	8 866	4 380	1 100	28
Baugewerbe	460 728	25 782	46 220	44 780	138 402	132 199	42 769	23 773	6 164	639
Handel, Gastgewerbe und Verkehr	1 054 765	49 646	103 285	96 852	314 336	305 227	110 949	56 952	15 276	2 242
Handel	613 101	29 785	63 151	61 073	183 477	172 003	59 953	33 681	8 715	1 263
Gastgewerbe	146 168	13 901	24 548	16 981	37 092	33 218	12 194	6 653	1 389	192
Verkehr und Nachrichten- übermittlung	295 496	5 960	15 586	18 798	93 767	100 006	38 802	16 618	5 172	787
Sonstige Dienstleistungen	2 137 116	93 018	175 936	163 073	544 339	613 357	263 187	208 864	71 129	4 213
Kredit- und Versicherungsgewerbe	101 471	1 489	10 077	12 401	33 002	27 350	10 142	5 585	1 369	56
Grundstückswesen, Vermie- tung, Dienstleistungen für Unternehmen	488 405	8 628	46 623	49 756	136 791	139 536	56 544	35 939	12 513	2 075
Öffentliche Verwaltung u.ä. Öffentliche und private Dienstleistungen (ohne öffentliche Verwaltung)	421 104	8 079	15 515	16 154	91 947	143 595	67 304	56 529	21 728	253
Insgesamt ²⁾	4 656 178	212 565	399 297	375 310	1 264 815	1 366 081	545 544	367 639	116 096	8 831

¹⁾ Klassifikation der Wirtschaftszweige, Ausgabe 1993 (WZ 93) – siehe Anhang.

²⁾ Einschl. Fälle ohne Angabe zur Wirtschaftsgliederung.

**7 Sozialversicherungspflichtig Beschäftigte am 30.06.2002 nach Stellung im Beruf,
zusammengefassten Wirtschaftsabschnitten und Altersgruppen**

Stellung im Beruf ----- Wirtschaftsgliederung ¹⁾	Insgesamt	Davon im Alter von ... bis unter ... Jahren								
		unter 20	20 bis 25	25 bis 30	30 bis 40	40 bis 50	50 bis 55	55 bis 60	60 bis 65	65 und mehr
Darunter: Weiblich										
Arbeiter/-innen										
Land- u. Forstwirtschaft; Fischerei	30 517	1 357	2 372	1 676	8 408	9 693	4 048	2 660	285	18
Produzierendes Gewerbe	147 201	4 651	9 821	8 881	41 052	51 519	19 357	10 519	1 290	111
Bergbau	969	18	22	9	202	456	194	63	4	1
Verarbeitendes Gewerbe	134 684	4 157	8 838	8 209	37 864	47 446	17 645	9 301	1 135	89
Energie- und Wasserversorgung	1 235	63	74	18	329	466	188	90	7	
Baugewerbe	10 313	413	887	645	2 657	3 151	1 330	1 065	144	21
Handel, Gastgewerbe und Verkehr	168 236	9 773	20 471	14 398	45 619	49 932	18 586	8 017	1 197	243
Handel	60 400	2 444	6 175	4 944	16 870	18 561	7 101	3 658	564	83
Gastgewerbe	74 185	6 722	12 905	7 617	17 883	18 630	6 755	3 240	390	43
Verkehr und Nachrichten- übermittlung	33 651	607	1 391	1 837	10 866	12 741	4 730	1 119	243	117
Sonstige Dienstleistungen	225 915	16 891	23 692	14 438	49 331	67 652	29 982	20 384	3 256	289
Kredit- und Versicherungsgewerbe	482	3	20	17	89	145	111	74	17	6
Grundstückswesen, Vermie- tung, Dienstleistungen für Unternehmen	67 477	829	3 791	3 631	16 702	25 630	10 445	5 417	841	191
Öffentliche Verwaltung u.ä.	24 470	365	610	494	5 082	8 802	4 364	4 042	706	5
Öffentliche und private Dienstleistungen (ohne öffentliche Verwaltung)	133 486	15 694	19 271	10 296	27 458	33 075	15 062	10 851	1 692	87
Zusammen ²⁾	571 892	32 673	56 362	39 397	144 415	178 801	71 974	41 580	6 029	661
Angestellte										
Land- u. Forstwirtschaft; Fischerei	13 597	187	519	525	2 823	4 907	2 442	1 859	313	22
Produzierendes Gewerbe	182 142	5 427	14 468	13 134	49 320	59 421	23 952	13 641	2 444	335
Bergbau	3 222	119	122	100	678	1 344	617	221	21	-
Verarbeitendes Gewerbe	119 894	3 992	10 628	9 251	32 103	37 746	15 313	8 939	1 700	222
Energie- und Wasserversorgung	16 852	522	1 168	896	4 346	6 148	2 561	1 076	135	-
Baugewerbe	42 174	794	2 550	2 887	12 193	14 183	5 461	3 405	588	113
Handel, Gastgewerbe und Verkehr	364 253	12 771	36 564	35 867	112 979	105 788	37 639	19 025	3 084	536
Handel	284 557	9 994	28 368	29 127	88 871	82 036	28 029	15 226	2 538	368
Gastgewerbe	22 468	1 258	3 731	2 826	5 862	5 341	2 080	1 137	191	42
Verkehr und Nachrichten- übermittlung	57 228	1 519	4 465	3 914	18 246	18 411	7 530	2 662	355	126
Sonstige Dienstleistungen	1 166 577	31 978	86 993	92 393	322 462	356 832	143 513	108 244	23 208	954
Kredit- und Versicherungsgewerbe	70 145	1 065	6 069	7 677	23 349	20 224	7 331	3 787	622	21
Grundstückswesen, Vermie- tung, Dienstleistungen für Unternehmen	173 476	3 733	20 804	20 623	51 551	47 346	17 016	9 978	2 116	309
Öffentliche Verwaltung u.ä.	263 753	4 799	9 948	10 905	63 509	94 235	41 319	31 833	7 154	51
Öffentliche und private Dienstleistungen (ohne öffentliche Verwaltung)	659 203	22 381	50 172	53 188	184 053	195 027	77 847	62 646	13 316	573
Zusammen ²⁾	1 726 684	50 365	138 562	141 925	487 620	526 979	207 559	142 777	29 050	1 847
Insgesamt										
Land- u. Forstwirtschaft; Fischerei	44 114	1 544	2 891	2 201	11 231	14 600	6 490	4 519	598	40
Produzierendes Gewerbe	329 343	10 078	24 289	22 015	90 372	110 940	43 309	24 160	3 734	446
Bergbau	4 191	137	144	109	880	1 800	811	284	25	1
Verarbeitendes Gewerbe	254 578	8 149	19 466	17 460	69 967	85 192	32 958	18 240	2 835	311
Energie- und Wasserversorgung	18 087	585	1 242	914	4 675	6 614	2 749	1 166	142	-
Baugewerbe	52 487	1 207	3 437	3 532	14 850	17 334	6 791	4 470	732	134
Handel, Gastgewerbe und Verkehr	532 489	22 544	57 035	50 265	158 598	155 720	56 225	27 042	4 281	779
Handel	344 957	12 438	34 543	34 071	105 741	100 597	35 130	18 884	3 102	451
Gastgewerbe	96 653	7 980	16 636	10 443	23 745	23 971	8 835	4 377	581	85
Verkehr und Nachrichten- übermittlung	90 879	2 126	5 856	5 751	29 112	31 152	12 260	3 781	598	243
Sonstige Dienstleistungen	1 392 492	48 869	110 685	106 831	371 793	424 484	173 495	128 628	26 464	1 243
Kredit- und Versicherungsgewerbe	70 627	1 068	6 089	7 694	23 438	20 369	7 442	3 861	639	27
Grundstückswesen, Vermie- tung, Dienstleistungen für Unternehmen	240 953	4 562	24 595	24 254	68 253	72 976	27 461	15 395	2 957	500
Öffentliche Verwaltung u.ä.	288 223	5 164	10 558	11 399	68 591	103 037	45 683	35 875	7 860	56
Öffentliche und private Dienstleistungen (ohne öffentliche Verwaltung)	792 689	38 075	69 443	63 484	211 511	228 102	92 909	73 497	15 008	660
Zusammen ²⁾	2 298 576	83 038	194 924	181 322	632 035	705 780	279 533	184 357	35 079	2 508

¹⁾ Klassifikation der Wirtschaftszweige, Ausgabe 1993 (WZ 93) – siehe Anhang.

²⁾ Einschl. Fälle ohne Angabe zur Wirtschaftsgliederung.

8 Sozialversicherungspflichtig Beschäftigte am 30.06.2002 nach Berufsbereichen, Berufsgruppen, ausgewählten Berufsordnungen und Deutschen/Ausländern

Berufliche Gliederung ¹⁾	Insgesamt	Deutsche			Ausländer/-innen			
		zusammen	männlich	weiblich	zusammen	männlich	weiblich	
		1 000		% ²⁾	1 000			
Pflanzenbauer, Tierzüchter, Fischereiberufe								
Landwirte	15 855	15 511	12 595	2 916	344	2,2	268	76
Tierzüchter, Fischereiberufe	7 736	7 525	4 643	2 882	211	2,7	168	43
Verwalter, Berater in der Landwirtschaft und Tierzucht	13 234	13 010	10 208	2 802	224	1,7	190	34
Landwirtschaftliche Arbeitskräfte, Tierpfleger	94 369	87 219	63 679	23 540	7 150	7,6	5 425	1 725
Gartenbauer	259 634	238 219	147 962	90 257	21 415	8,2	18 135	3 280
Forst-, Jagdberufe	34 051	32 575	29 674	2 901	1 476	4,3	1 400	76
zusammen	424 879	394 059	268 761	125 298	30 820	7,3	25 586	5 234
Bergleute, Mineralgewinner								
Bergleute	28 635	23 912	23 808	104	4 723	16,5	4 718	5
Mineral-, Erdöl-, Erdgasgewinner	8 606	7 575	7 222	353	1 031	12,0	906	125
Mineralaufbereiter	4 835	4 366	4 139	227	469	9,7	456	13
zusammen	42 076	35 853	35 169	684	6 223	14,8	6 080	143
Fertigungsberufe								
Steinbearbeiter	21 816	19 984	17 988	1 996	1 832	8,4	1 739	93
Baustoffhersteller	27 514	23 860	22 699	1 161	3 654	13,3	3 544	110
Keramiker	22 102	18 155	11 696	6 459	3 947	17,9	2 745	1 202
Glasmacher	35 657	31 218	22 778	8 440	4 439	12,4	3 706	733
Chemiearbeiter	249 767	212 772	166 261	46 511	36 995	14,8	30 911	6 084
Kunststoffverarbeiter	183 715	149 978	106 490	43 488	33 737	18,4	25 246	8 491
Papierhersteller, -verarbeiter	111 380	93 816	64 898	28 918	17 564	15,8	12 994	4 570
Drucker	141 966	130 881	98 136	32 745	11 085	7,8	9 492	1 593
Holzaufbereiter, Holzwarenfertiger und verwandte Berufe	57 608	50 876	42 550	8 326	6 732	11,7	5 821	911
Metallerzeuger, Walzer	47 786	38 611	37 447	1 164	9 175	19,2	9 050	125
Former, Formgießer	51 252	36 401	34 513	1 888	14 851	29,0	14 191	660
Metallverformer (spanlos)	74 060	58 603	45 336	13 267	15 457	20,9	12 186	3 271
Metallverformer (spanend)	233 831	204 411	197 465	6 946	29 420	12,6	27 965	1 455
darunter:								
Dreher	112 890	100 650	98 066	2 584	12 240	10,8	11 811	429
Metalloberflächenbearbeiter, -vergüter, -beschichter	47 073	36 668	31 996	4 672	10 405	22,1	9 383	1 022
Metallverbinder	87 926	70 896	65 005	5 891	17 030	19,4	15 602	1 428
darunter:								
Schweißer, Brennschneider	78 024	63 109	62 089	1 020	14 915	19,1	14 678	237
Schmiede	23 073	19 402	18 880	522	3 671	15,9	3 599	72
Feinblechner, Installateure	340 121	321 478	318 972	2 506	18 643	5,5	18 501	142
darunter:								
Rohrinstallateure	231 576	221 802	220 631	1 171	9 774	4,2	9 703	71
Schlosser	747 625	698 296	685 769	12 527	49 329	6,6	47 798	1 531
darunter:								
Bauschlosser	111 336	102 515	100 464	2 051	8 821	7,9	8 557	264
Maschinenschlosser	241 331	226 643	223 661	2 982	14 688	6,1	14 312	376
Betriebsschlosser, Reparaturschlosser	172 555	164 644	163 289	1 355	7 911	4,6	7 867	44
Mechaniker	513 927	485 628	469 231	16 397	28 299	5,5	27 142	1 157
darunter:								
Kraftfahrzeuginstandsetzer	311 884	294 999	291 461	3 538	16 885	5,4	16 695	190
Werkzeugmacher	133 407	127 241	124 754	2 487	6 166	4,6	5 992	174
Metallfeinbauer u. zugeordnete Berufe	107 815	103 763	43 936	59 827	4 052	3,8	2 485	1 567
Elektriker	686 565	656 108	618 493	37 615	30 457	4,4	26 441	4 016
darunter:								
Elektroinstallateure, -monteure	479 515	458 445	444 958	13 487	21 070	4,4	19 297	1 773
Montierer und Metallberufe, a.n.g	491 868	393 031	252 246	140 785	98 837	20,1	65 144	33 693
darunter:								
Elektrogeräte-, Elektroteilemontierer	101 290	82 594	28 100	54 494	18 696	18,5	5 988	12 708
Spinnberufe	13 862	10 112	5 576	4 536	3 750	27,1	2 598	1 152
Textilhersteller	24 005	20 210	11 296	8 914	3 795	15,8	2 718	1 077
Textilverarbeiter	75 757	67 993	5 990	62 003	7 764	10,2	1 613	6 151
darunter:								
Schneider	16 379	14 701	1 654	13 047	1 678	10,2	600	1 078
Oberbekleidungsnäher	22 515	20 088	813	19 275	2 427	10,8	335	2 092
Textilveredler	11 559	8 938	6 980	1 958	2 621	22,7	2 363	258
Lederhersteller, Leder- und Fellverarbeiter	33 925	29 716	15 217	14 499	4 209	12,4	2 490	1 719
Back-, Konditorwarenhersteller	110 599	99 653	67 351	32 302	10 946	9,9	8 410	2 536
Fleisch-, Fischverarbeiter	108 026	93 753	75 176	18 577	14 273	13,2	9 771	4 502
Speisenbereiter	442 983	346 644	137 279	209 365	96 339	21,7	55 213	41 126
Getränke- Genussmittelhersteller	22 808	21 280	17 340	3 940	1 528	6,7	1 204	324
Übrige Ernährungsberufe	55 927	46 307	30 613	15 694	9 620	17,2	6 057	3 563
Maurer, Betonbauer	288 199	261 691	260 230	1 461	26 508	9,2	26 349	159
Zimmerer, Dachdecker, Gerüstbauer	163 144	154 171	152 294	1 877	8 973	5,5	8 872	101

¹⁾ Klassifizierung der Berufe, Statistisches Bundesamt, Ausgabe 1975. - ²⁾ Anteil der Ausländer an den Beschäftigten insgesamt.

Sozialversicherungspflichtig Beschäftigte am Arbeitsort

Deutschland

8 Sozialversicherungspflichtig Beschäftigte am 30.06.2002 nach Berufsbereichen, Berufsgruppen, ausgewählten Berufsordnungen und Deutschen/Ausländern

Berufliche Gliederung ¹⁾	Insgesamt	Deutsche			Ausländer/-innen			
		zusammen	männlich	weiblich	zusammen		männlich	weiblich
		1 000			%		1 000	
noch: Fertigungsberufe								
Bundesanstalt für Arbeit (BA)	134 042	122 131	121 097	1 034	11 911	8,9	11 864	47
Bauhilfsarbeiter	98 671	85 418	79 660	5 758	13 253	13,4	13 054	199
Bauausstatter	130 886	116 607	113 136	3 471	14 279	10,9	14 065	214
Raumausstatter, Polsterer	50 693	45 725	33 657	12 068	4 968	9,8	4 078	890
Tischler, Modellbauer	241 245	232 543	222 740	9 803	8 702	3,6	8 350	352
Maler, Lackierer und verwandte Berufe	256 415	233 120	216 845	16 275	23 295	9,1	22 295	1 000
Warenprüfer, Versandfertigtmacher	387 510	332 220	191 188	141 032	55 290	14,3	33 791	21 499
Hilfsarbeiter ohne nähere Tätigkeitsangabe	404 576	337 771	242 213	95 558	66 805	16,5	52 264	14 541
Maschinisten und zugehörige Berufe	186 704	172 510	167 475	5 035	14 194	7,6	13 731	463
zusammen	7 679 390	6 820 590	5 670 892	1 149 698	858 800	11,2	682 827	175 973
Technische Berufe								
Ingenieure	663 244	637 921	572 358	65 563	25 323	3,8	22 232	3 091
darunter:								
Ingenieure des Maschinen- und Fahrzeugbaues	144 673	138 953	132 813	6 140	5 720	4,0	5 291	429
Elektroingenieure	177 383	168 239	159 656	8 583	9 144	5,2	8 143	1 001
Architekten, Bauingenieure	135 087	132 256	104 299	27 957	2 831	2,1	2 301	530
Chemiker, Physiker, Mathematiker	65 609	61 396	50 228	11 168	4 213	6,4	3 195	1 018
Techniker	919 677	893 740	784 383	109 357	25 937	2,8	22 645	3 292
Technische Sonderfachkräfte	277 385	269 487	130 556	138 931	7 898	2,8	4 791	3 107
darunter:								
Technische Zeichner	147 347	143 870	67 037	76 833	3 477	2,4	2 135	1 342
zusammen	1 925 915	1 862 544	1 537 525	325 019	63 371	3,3	52 863	10 508
Dienstleistungsberufe								
Warenkaufleute	2 183 393	2 073 168	707 556	1 365 612	110 225	5,0	41 935	68 290
darunter:								
Groß- und Einzelhandelskaufleute, Einkäufer	482 193	462 713	244 523	218 190	19 480	4,0	9 765	9 715
Verkäufer	1 414 131	1 331 117	292 034	1 039 083	83 014	5,9	28 134	54 880
Bank- und Versicherungskaufleute	871 844	853 866	395 160	458 706	17 978	2,1	7 886	10 092
darunter:								
Bankfachleute	632 673	619 862	268 791	351 071	12 811	2,0	5 373	7 438
Lebens-, Sachversicherungsfachleute	193 967	189 668	104 012	85 656	4 299	2,2	2 110	2 189
Andere Dienstleistungskaufleute und zugehörige Berufe	301 483	284 146	138 825	145 321	17 337	5,8	9 324	8 013
darunter:								
Speditionskaufleute	91 021	85 891	56 589	29 302	5 130	5,6	3 381	1 749
Berufe des Landverkehrs	927 836	874 797	822 720	52 077	53 039	5,7	51 421	1 618
darunter:								
Kraftfahrzeugführer	791 218	744 071	714 161	29 910	47 147	6,0	46 061	1 086
Berufe des Wasser- und Luftverkehrs	47 925	41 206	34 812	6 394	6 719	14,0	6 106	613
Berufe des Nachrichtenverkehrs	191 385	177 663	56 784	120 879	13 722	7,2	7 688	6 034
Lagerverwalter, Lager-, Transportarbeiter	844 566	740 795	587 431	153 364	103 771	12,3	89 025	14 746
Unternehmer, Organisatoren, Wirtschaftsprüfer	633 350	611 926	402 773	209 153	21 424	3,4	15 465	5 959
Abgeordnete, administrativ								
entscheidende Berufstätige	153 046	148 650	89 803	58 847	4 396	2,9	2 903	1 493
Rechnungskaufleute Datenverarbeitungsfachleute	851 626	814 195	443 263	370 932	37 431	4,4	21 587	15 844
Bürofach-, Bürohilfskräfte	4 274 500	4 153 724	1 084 352	3 069 372	120 776	2,8	39 107	81 669
darunter:								
Bürofachkräfte	3 742 606	3 639 398	1 020 393	2 619 005	103 208	2,8	35 068	68 140
Dienst-, Wachberufe	347 874	325 040	261 033	64 007	22 834	6,6	17 387	5 447
Sicherheitswahrer	48 024	47 130	37 454	9 676	894	1,9	710	184
Rechtswahrer, -berater	42 586	41 799	24 715	17 084	787	1,8	368	419
Publizisten, Dolmetscher, Bibliothekare	115 647	110 949	48 813	62 136	4 698	4,1	2 017	2 681
Künstler und zugeordnete Berufe	154 892	141 189	79 504	61 685	13 703	8,8	8 737	4 966
Ärzte, Apotheker	212 800	205 153	99 954	105 199	7 647	3,6	4 141	3 506
Übrige Gesundheitsdienstberufe	1 700 424	1 632 177	187 012	1 445 165	68 247	4,0	9 240	59 007
darunter:								
Krankenschwestern, -pfleger, Hebammen	690 458	663 077	90 159	572 918	27 381	4,0	3 681	23 700
Sprechstundenhelfer	503 735	487 543	3 548	483 995	16 192	3,2	297	15 895
Sozialpflegerische Berufe	1 003 398	977 719	158 258	819 461	25 679	2,6	4 672	21 007
darunter:								
Sozialarbeiter, Sozialpfleger	385 120	371 138	74 149	296 989	13 982	3,6	2 962	11 020
Kindergärtnerinnen, Kinderpflegerinnen	375 773	368 236	12 037	356 199	7 537	2,0	385	7 152
Lehrer	417 851	397 802	165 341	232 461	20 049	4,8	10 223	9 826
Geistes- und Naturwissenschaftliche Berufe, a.n.g.	159 836	149 869	85 934	63 935	9 967	6,2	5 827	4 140
Seelsorger	35 648	33 843	18 259	15 584	1 805	5,1	1 423	382
Körperpfleger	178 041	164 492	8 985	155 507	13 549	7,6	2 032	11 517
Gästebetreuer	408 769	336 960	93 417	243 543	71 809	17,6	38 988	32 821
Hauswirtschaftliche Berufe	200 494	177 299	10 612	166 687	23 195	11,6	1 851	21 344
Reinigungsberufe	841 157	664 870	157 221	507 649	176 287	21,0	58 476	117 811
zusammen	17 148 395	16 180 427	6 199 991	9 980 436	967 968	5,6	458 539	509 429
Sonstige Arbeitskräfte	350 492	317 721	215 717	102 004	32 771	9,3	25 532	7 239
Insgesamt	27 571 147	25 611 194	13 928 055	11 683 139	1 959 953	7,1	1 251 427	708 526

¹⁾ Klassifizierung der Berufe, Statistisches Bundesamt, Ausgabe 1975. - ²⁾ Anteil der Ausländer an den Beschäftigten Insgesamt.

8 Sozialversicherungspflichtig Beschäftigte am 30.06.2002 nach Berufsbereichen, Berufsgruppen, ausgewählten Berufsordnungen und Deutschen/Ausländern

Berufliche Gliederung ¹⁾	Insgesamt	Deutsche			Ausländer/-innen			
		zusammen	männlich	weiblich	zusammen	männlich	weiblich	
	1 000	% ²⁾	1 000					
Pflanzenbauer, Tierzüchter, Fischereiberufe								
Landwirte	8 953	8 649	7 006	1 643	304	3,4	245	59
Tierzüchter, Fischereiberufe	2 589	2 394	1 745	649	195	7,5	155	40
Verwalter, Berater in der Landwirtschaft und Tierzucht	8 770	8 555	7 103	1 452	215	2,5	182	33
Landwirtschaftliche Arbeitskräfte, Tierpfleger	43 601	37 003	27 285	9 718	6 598	15,1	5 051	1 547
Gartenbauer	195 105	174 365	115 804	58 561	20 740	10,6	17 651	3 089
Forst-, Jagdberufe	21 560	20 104	19 033	1 071	1 456	6,8	1 383	73
zusammen	280 578	251 070	177 976	73 094	29 508	10,5	24 667	4 841
Bergleute, Mineralgewinner								
Bergleute	27 650	22 932	22 882	50	4 718	17,1	4 713	5
Mineral-, Erdöl-, Erdgasgewinner	7 557	6 531	6 244	287	1 026	13,6	901	125
Mineralaufbereiter	3 931	3 465	3 339	126	466	11,9	454	12
zusammen	39 138	32 928	32 465	463	6 210	15,9	6 068	142
Fertigungsberufe								
Steinbearbeiter	17 981	16 166	14 509	1 657	1 815	10,1	1 724	91
Baustoffhersteller	21 224	17 602	16 865	737	3 622	17,1	3 515	107
Keramiker	18 653	14 734	9 712	5 022	3 919	21,0	2 723	1 196
Glasmacher	29 631	25 218	18 621	6 597	4 413	14,9	3 681	732
Chemiearbeiter	223 837	187 038	147 480	39 558	36 799	16,4	30 752	6 047
Kunststoffverarbeiter	167 502	133 885	96 067	37 818	33 617	20,1	25 163	8 454
Papierhersteller, -verarbeiter	102 297	84 828	59 608	25 220	17 469	17,1	12 929	4 540
Drucker	130 492	119 519	91 007	28 512	10 973	8,4	9 405	1 568
Holzaufbereiter, Holzwarenfertiger und verwandte Berufe	48 306	41 609	35 513	6 096	6 697	13,9	5 791	906
Metallerzeuger, Walzer	41 811	32 683	31 890	793	9 128	21,8	9 004	124
Former, Formgießer	45 257	30 459	29 012	1 447	14 798	32,7	14 142	656
Metallverformer (spanlos)	66 711	51 303	39 705	11 598	15 408	23,1	12 140	3 268
Metallverformer (spanend)	203 717	174 476	168 905	5 571	29 241	14,4	27 790	1 451
darunter:								
Dreher	98 997	86 816	84 740	2 076	12 181	12,3	11 752	429
Metalloberflächenbearbeiter, -vergüter, -beschichter	41 921	31 550	27 621	3 929	10 371	24,7	9 352	1 019
Metallverbinder	70 907	54 255	49 063	5 192	16 652	23,5	15 232	1 420
darunter:								
Schweißer, Brennschneider	61 760	47 210	46 398	812	14 550	23,6	14 313	237
Schmiede	20 068	16 424	16 003	421	3 644	18,2	3 573	71
Feinblechner, Installateure	271 339	252 980	250 887	2 093	18 359	6,8	18 219	140
darunter:								
Rohrinstallateure	187 311	177 672	176 755	917	9 639	5,1	9 570	69
Schlosser	622 003	573 322	563 451	9 871	48 681	7,8	47 156	1 525
darunter:								
Bauschlosser	102 468	93 707	91 866	1 841	8 761	8,5	8 498	263
Maschinenschlosser	225 003	210 358	207 748	2 610	14 645	6,5	14 270	375
Betriebsschlosser, Reparaturschlosser	137 075	129 292	128 447	845	7 783	5,7	7 740	43
Mechaniker	431 800	403 806	390 857	12 949	27 994	6,5	26 866	1 128
darunter:								
Kraftfahrzeuginstandsetzer	259 428	242 703	239 697	3 006	16 725	6,4	16 539	186
Werkzeugmacher	121 659	115 553	113 327	2 226	6 106	5,0	5 932	174
Metallfeinbauer u. zugeordnete Berufe	90 747	86 793	39 046	47 747	3 954	4,4	2 415	1 539
Elektriker	560 230	530 225	501 295	28 930	30 005	5,4	26 029	3 976
darunter:								
Elektroinstallateure, -monteure	388 608	367 866	356 509	11 357	20 742	5,3	18 979	1 763
Montierer und Metallberufe, a.n.g	451 142	352 765	227 413	125 352	98 377	21,8	64 799	33 578
darunter:								
Elektrogeräte-, Elektroteilemontierer	94 367	75 739	25 318	50 421	18 628	19,7	5 946	12 682
Spinnberufe	11 282	7 566	4 740	2 826	3 716	32,9	2 576	1 140
Textilhersteller	19 611	15 840	9 624	6 216	3 771	19,2	2 705	1 066
Textilverarbeiter	62 825	55 172	4 981	50 191	7 653	12,2	1 584	6 069
darunter:								
Schneider	13 681	12 030	1 476	10 554	1 651	12,1	592	1 059
Oberbekleidungsnäher	20 132	17 731	776	16 955	2 401	11,9	333	2 068
Textilveredler	10 066	7 450	6 052	1 398	2 616	26,0	2 360	256
Lederhersteller, Leder- und Fellverarbeiter	28 426	24 293	12 564	11 729	4 133	14,5	2 449	1 684
Back-, Konditorwarenhersteller	90 042	79 278	56 453	22 825	10 764	12,0	8 254	2 510
Fleisch-, Fischverarbeiter	90 058	76 142	62 738	13 404	13 916	15,5	9 472	4 444
Speisenbereiter	354 914	262 693	109 813	152 880	92 221	26,0	52 112	40 109
Getränke- Genussmittelhersteller	19 524	18 023	15 080	2 943	1 501	7,7	1 179	322
Übrige Ernährungsberufe	49 404	39 843	27 347	12 496	9 561	19,4	6 013	3 548
Maurer, Betonbauer	207 293	181 867	181 070	797	25 426	12,3	25 274	152
Zimmerer, Dachdecker, Gerüstbauer	122 985	114 204	112 965	1 239	8 781	7,1	8 683	98

¹⁾ Klassifizierung der Berufe, Statistisches Bundesamt, Ausgabe 1975. - ²⁾ Anteil der Ausländer an den Beschäftigten insgesamt.

8 Sozialversicherungspflichtig Beschäftigte am 30.06.2002 nach Berufsbereichen, Berufsgruppen, ausgewählten Berufsordnungen und Deutschen/Ausländern

Berufliche Gliederung ¹⁾	Insgesamt	Deutsche			Ausländer/-innen			
		zusammen	männlich	weiblich	zusammen		männlich	weiblich
	1 000				% ²⁾	1 000		
noch: Fertigungsberufe								
Bundesanstalt für Arbeit (BA)	93 779	82 143	81 644	499	11 636	12,4	11 593	43
Bauhilfsarbeiter	51 804	39 535	38 487	1 048	12 269	23,7	12 093	176
Bauausstatter	99 336	85 478	82 947	2 531	13 858	14,0	13 653	205
Raumausstatter, Polsterer	42 330	37 429	27 098	10 331	4 901	11,6	4 020	881
Tischler, Modellbauer	198 499	189 972	182 604	7 368	8 527	4,3	8 185	342
Maler, Lackierer und verwandte Berufe	207 321	184 324	171 908	12 416	22 997	11,1	22 011	986
Warenprüfer, Versandfertigmacher	345 715	290 773	171 031	119 742	54 942	15,9	33 584	21 358
Hilfsarbeiter ohne nähere Tätigkeitsangabe	312 746	247 146	182 126	65 020	65 600	21,0	51 357	14 243
Maschinisten und zugehörige Berufe	146 044	132 016	129 027	2 989	14 028	9,6	13 570	458
zusammen	6 363 239	5 518 380	4 608 156	910 224	844 859	13,3	671 059	173 800
Technische Berufe								
Ingenieure	565 604	540 940	493 414	47 526	24 664	4,4	21 662	3 002
darunter:								
Ingenieure des Maschinen- und Fahrzeugbaues	133 868	128 286	123 213	5 073	5 582	4,2	5 164	418
Elektroingenieure	163 694	154 647	147 214	7 433	9 047	5,5	8 055	992
Architekten, Bauingenieure	109 031	106 322	85 575	20 747	2 709	2,5	2 201	508
Chemiker, Physiker, Mathematiker	57 776	53 946	45 135	8 811	3 830	6,6	2 919	911
Techniker	794 054	768 711	687 489	81 222	25 343	3,2	22 150	3 193
Technische Sonderfachkräfte	246 850	239 089	122 495	116 594	7 761	3,1	4 706	3 055
darunter:								
Technische Zeichner	132 593	129 158	64 288	64 870	3 435	2,6	2 114	1 321
zusammen	1 664 284	1 602 686	1 348 533	254 153	61 598	3,7	51 437	10 161
Dienstleistungsberufe								
Warenkaufleute	1 822 396	1 715 768	611 783	1 103 985	106 628	5,9	39 899	66 729
darunter:								
Groß- und Einzelhandelskaufleute, Einkäufer	423 193	404 014	220 675	183 339	19 179	4,5	9 588	9 591
Verkäufer	1 150 539	1 070 653	240 719	829 934	79 886	6,9	26 374	53 512
Bank- und Versicherungskaufleute	786 727	768 936	368 506	400 430	17 791	2,3	7 799	9 992
darunter:								
Bankfachleute	569 141	556 480	252 303	304 177	12 661	2,2	5 304	7 357
Lebens-, Sachversicherungsfachleute	177 125	172 854	96 232	76 622	4 271	2,4	2 097	2 174
Andere Dienstleistungskaufleute und zugehörige Berufe	261 233	244 284	121 757	122 527	16 949	6,5	9 081	7 868
darunter:								
Speditionskaufleute	82 597	77 535	51 849	25 686	5 062	6,1	3 344	1 718
Berufe des Landverkehrs	725 754	673 418	635 935	37 483	52 336	7,2	50 748	1 588
darunter:								
Kraftfahrzeugführer	633 671	587 181	561 993	25 188	46 490	7,3	45 428	1 062
Berufe des Wasser- und Luftverkehrs	42 564	36 141	30 806	5 335	6 423	15,1	5 815	608
Berufe des Nachrichtenverkehrs	153 968	140 492	48 379	92 113	13 476	8,8	7 530	5 946
Lagerverwalter, Lager-, Transportarbeiter	737 957	635 172	508 417	126 755	102 785	13,9	88 200	14 585
Unternehmer, Organisatoren, Wirtschaftsprüfer	540 084	519 443	347 507	171 936	20 641	3,8	14 874	5 767
Abgeordnete, administrativ								
entscheidende Berufstätige	96 597	92 961	62 315	30 646	3 636	3,8	2 391	1 245
Rechnungskaufleute Datenverarbeitungsfachleute	737 776	701 297	406 681	294 616	36 479	4,9	20 985	15 494
Bürofach-, Bürohilfskräfte	3 612 504	3 494 787	955 767	2 539 020	117 717	3,3	37 995	79 722
darunter:								
Bürofachkräfte	3 128 659	3 028 127	898 216	2 129 911	100 532	3,2	34 055	66 477
Dienst-, Wachberufe	272 182	249 953	197 942	52 011	22 229	8,2	16 911	5 318
Sicherheitswahrer	36 779	35 904	29 245	6 659	875	2,4	692	183
Rechtswahrer, -berater	38 127	37 368	22 248	15 120	759	2,0	357	402
Publizisten, Dolmetscher, Bibliothekare	95 661	91 218	42 308	48 910	4 443	4,6	1 901	2 542
Künstler und zugeordnete Berufe	128 797	116 638	65 658	50 980	12 159	9,4	7 727	4 432
Ärzte, Apotheker	173 941	167 012	84 520	82 492	6 929	4,0	3 717	3 212
Übrige Gesundheitsdienstberufe	1 417 502	1 350 075	162 872	1 187 203	67 427	4,8	9 089	58 338
darunter:								
Krankenschwestern, -pfleger, Hebammen	561 385	534 328	81 552	452 776	27 057	4,8	3 638	23 419
Sprechstundenhelfer	431 345	415 279	2 888	412 391	16 066	3,7	287	15 779
Sozialpflegerische Berufe	807 043	782 043	133 692	648 351	25 000	3,1	4 439	20 561
darunter:								
Sozialarbeiter, Sozialpfleger	304 072	290 567	59 905	230 662	13 505	4,4	2 785	10 720
Kindergärtnerinnen, Kinderpflegerinnen	301 038	293 573	11 069	282 504	7 465	2,5	379	7 086
Lehrer	268 695	250 434	116 769	133 665	18 261	6,8	9 228	9 033
Geistes- und Naturwissenschaftliche Berufe, a.n.g.	140 513	131 286	77 471	53 815	9 227	6,6	5 370	3 857
Seelsorger	32 751	30 978	16 819	14 159	1 773	5,4	1 401	372
Körperpfleger	136 711	123 272	7 891	115 381	13 439	9,8	2 013	11 426
Gästebetreuer	341 547	272 981	78 596	194 385	68 566	20,1	36 925	31 641
Hauswirtschaftliche Berufe	175 740	152 936	8 343	144 593	22 804	13,0	1 791	21 013
Reinigungsberufe	716 822	543 505	125 952	417 553	173 317	24,2	57 314	116 003
zusammen	14 300 371	13 358 302	5 268 179	8 090 123	942 069	6,6	444 192	497 877
Sonstige Arbeitskräfte	267 359	235 621	164 311	71 310	31 738	11,9	24 837	6 901
Insgesamt	22 914 969	20 998 987	11 599 620	9 399 367	1 915 982	8,4	1 222 260	693 722

¹⁾ Klassifizierung der Berufe, Statistisches Bundesamt, Ausgabe 1975. - ²⁾ Anteil der Ausländer an den Beschäftigten Insgesamt.

8 Sozialversicherungspflichtig Beschäftigte am 30.06.2002 nach Berufsbereichen, Berufsgruppen, ausgewählten Berufsordnungen und Deutschen/Ausländern

Berufliche Gliederung ¹⁾	Insgesamt	Deutsche			Ausländer/-innen		
		zusammen	männlich	weiblich	zusammen	männlich	weiblich
		1 000			% ²⁾	1 000	
Pflanzenbauer, Tierzüchter, Fischereiberufe							
Landwirte	6 902	6 862	5 589	1 273	40	0,6	23
Tierzüchter, Fischereiberufe	5 147	5 131	2 898	2 233	16	0,3	13
Verwalter, Berater in der Landwirtschaft und Tierzucht	4 464	4 455	3 105	1 350	9	0,2	8
Landwirtschaftliche Arbeitskräfte, Tierpfleger	50 768	50 216	36 394	13 822	552	1,1	374
Gartenbauer	64 529	63 854	32 158	31 696	675	1,0	484
Forst-, Jagdberufe	12 491	12 471	10 641	1 830	20	0,2	17
zusammen	144 301	142 989	90 785	52 204	1 312	0,9	919
Bergleute, Mineralgewinner							
Bergleute	985	980	926	54	5	0,5	5
Mineral-, Erdöl-, Erdgasgewinner	1 049	1 044	978	66	5	0,5	5
Mineralaufbereiter	904	901	800	101	3	0,3	2
zusammen	2 938	2 925	2 704	221	13	0,4	12
Fertigungsberufe							
Steinbearbeiter	3 835	3 818	3 479	339	17	0,4	15
Baustoffhersteller	6 290	6 258	5 834	424	32	0,5	29
Keramiker	3 449	3 421	1 984	1 437	28	0,8	22
Glasmacher	6 026	6 000	4 157	1 843	26	0,4	25
Chemiearbeiter	25 930	25 734	18 781	6 953	196	0,8	159
Kunststoffverarbeiter	16 213	16 093	10 423	5 670	120	0,7	83
Papierhersteller, -verarbeiter	9 083	8 988	5 290	3 698	95	1,0	65
Drucker	11 474	11 362	7 129	4 233	112	1,0	87
Holzaufbereiter, Holzwarenfertiger und verwandte Berufe	9 302	9 267	7 037	2 230	35	0,4	30
Metallerzeuger, Walzer	5 975	5 928	5 557	371	47	0,8	46
Former, Formgießer	5 995	5 942	5 501	441	53	0,9	49
Metallverformer (spanlos)	7 349	7 300	5 631	1 669	49	0,7	46
Metallverformer (spanend)	30 114	29 935	28 560	1 375	179	0,6	175
darunter:							
Dreher	13 893	13 834	13 326	508	59	0,4	59
Metalloberflächenbearbeiter, -vergüter, -beschichter	5 152	5 118	4 375	743	34	0,7	31
Metallverbinder	17 019	16 641	15 942	699	378	2,2	370
darunter:							
Schweißer, Brennschneider	16 264	15 899	15 691	208	365	2,2	365
Schmiede	3 005	2 978	2 877	101	27	0,9	26
Feinblechner, Installateure	68 782	68 498	68 085	413	284	0,4	282
darunter:							
Rohrinstallateure	44 265	44 130	43 876	254	135	0,3	133
Schlosser	125 622	124 974	122 318	2 656	648	0,5	642
darunter:							
Bauschlosser	8 868	8 808	8 598	210	60	0,7	59
Maschinenschlosser	16 328	16 285	15 913	372	43	0,3	42
Betriebsschlosser, Reparaturschlosser	35 480	35 352	34 842	510	128	0,4	127
Mechaniker	82 127	81 822	78 374	3 448	305	0,4	276
darunter:							
Kraftfahrzeuginstandsetzer	52 456	52 296	51 764	532	160	0,3	156
Werkzeugmacher	11 748	11 688	11 427	261	60	0,5	60
Metallfeinbauer u. zugeordnete Berufe	17 068	16 970	4 890	12 080	98	0,6	70
Elektriker	126 335	125 883	117 198	8 685	452	0,4	412
darunter:							
Elektroinstallateure, -monteure	90 907	90 579	88 449	2 130	328	0,4	318
Montierer und Metallberufe, a.n.g.	40 726	40 266	24 833	15 433	460	1,1	345
darunter:							
Elektrogeräte-, Elektroteilemontierer	6 923	6 855	2 782	4 073	68	1,0	42
Spinnberufe	2 580	2 546	836	1 710	34	1,3	22
Textilhersteller	4 394	4 370	1 672	2 698	24	0,5	13
Textilverarbeiter	12 932	12 821	1 009	11 812	111	0,9	29
darunter:							
Schneider	2 698	2 671	178	2 493	27	1,0	8
Oberbekleidungsnäher	2 383	2 357	37	2 320	26	1,1	2
Textilveredler	1 493	1 488	928	560	5	0,3	3
Lederhersteller, Leder- und Fellverarbeiter	5 499	5 423	2 653	2 770	76	1,4	41
Back-, Konditorwarenhersteller	20 557	20 375	10 898	9 477	182	0,9	156
Fleisch-, Fischverarbeiter	17 968	17 611	12 438	5 173	357	2,0	299
Speisenbereiter	88 069	83 951	27 466	56 485	4 118	4,7	3 101
Getränke- Genussmittelhersteller	3 284	3 257	2 260	997	27	0,8	25
Übrige Ernährungsberufe	6 523	6 464	3 266	3 198	59	0,9	44
Maurer, Betonbauer	80 906	79 824	79 160	664	1 082	1,3	1 075
Zimmerer, Dachdecker, Gerüstbauer	40 159	39 967	39 329	638	192	0,5	189

¹⁾ Klassifizierung der Berufe, Statistisches Bundesamt, Ausgabe 1975. - ²⁾ Anteil der Ausländer an den Beschäftigten Insgesamt.

8 Sozialversicherungspflichtig Beschäftigte am 30.06.2002 nach Berufsbereichen, Berufsgruppen, ausgewählten Berufsordnungen und Deutschen/Ausländern

Berufliche Gliederung ¹⁾	Insgesamt	Deutsche			Ausländer/-innen			
		zusammen	männlich	weiblich	zusammen		männlich	weiblich
						% ²⁾		
		1 000					1 000	
noch: Fertigungsberufe								
Straßen-, Tiefbauer	40 263	39 988	39 453	535	275	0,7	271	4
Bauhilfsarbeiter	46 867	45 883	41 173	4 710	984	2,1	961	23
Bauausstatter	31 550	31 129	30 189	940	421	1,3	412	9
Raumausstatter, Polsterer	8 363	8 296	6 559	1 737	67	0,8	58	9
Tischler, Modellbauer	42 746	42 571	40 136	2 435	175	0,4	165	10
Maler, Lackierer und verwandte Berufe	49 094	48 796	44 937	3 859	298	0,6	284	14
Warenprüfer, Versandfertigmacher	41 795	41 447	20 157	21 290	348	0,8	207	141
Hilfsarbeiter ohne nähere Tätigkeitsangabe	91 830	90 625	60 087	30 538	1 205	1,3	907	298
Maschinenisten und zugehörige Berufe	40 660	40 494	38 448	2 046	166	0,4	161	5
zusammen	1 316 151	1 302 210	1 062 736	239 474	13 941	1,1	11 768	2 173
Technische Berufe								
Ingenieure	97 640	96 981	78 944	18 037	659	0,7	570	89
darunter:								
Ingenieure des Maschinen- und Fahrzeugbaues	10 805	10 667	9 600	1 067	138	1,3	127	11
Elektroingenieure	13 689	13 592	12 442	1 150	97	0,7	88	9
Architekten, Bauingenieure	26 056	25 934	18 724	7 210	122	0,5	100	22
Chemiker, Physiker, Mathematiker	7 833	7 450	5 093	2 357	383	4,9	276	107
Techniker	125 623	125 029	96 894	28 135	594	0,5	495	99
Technische Sonderfachkräfte	30 535	30 398	8 061	22 337	137	0,4	85	52
darunter:								
Technische Zeichner	14 754	14 712	2 749	11 963	42	0,3	21	21
zusammen	261 631	259 858	188 992	70 866	1 773	0,7	1 426	347
Dienstleistungsberufe								
Warenkaufleute	360 997	357 400	95 773	261 627	3 597	1,0	2 036	1 561
darunter:								
Groß- und Einzelhandelskaufleute, Einkäufer	59 000	58 699	23 848	34 851	301	0,5	177	124
Verkäufer	263 592	260 464	51 315	209 149	3 128	1,2	1 760	1 368
Bank- und Versicherungskaufleute	85 117	84 930	26 654	58 276	187	0,2	87	100
darunter:								
Bankfachleute	63 532	63 382	16 488	46 894	150	0,2	69	81
Lebens-, Sachversicherungsfachleute	16 842	16 814	7 780	9 034	28	0,2	13	15
Andere Dienstleistungskaufleute und zugehörige Berufe	40 250	39 862	17 068	22 794	388	1,0	243	145
darunter:								
Speditionskaufleute	8 424	8 356	4 740	3 616	68	0,8	37	31
Berufe des Landverkehrs	202 082	201 379	186 785	14 594	703	0,3	673	30
darunter:								
Kraftfahrzeugführer	157 547	156 890	152 168	4 722	657	0,4	633	24
Berufe des Wasser- und Luftverkehrs	5 361	5 065	4 006	1 059	296	5,5	291	5
Berufe des Nachrichtenverkehrs	37 417	37 171	8 405	28 766	246	0,7	158	88
Lagerverwalter, Lager-, Transportarbeiter	106 609	105 623	79 014	26 609	986	0,9	825	161
Unternehmer, Organisatoren, Wirtschaftsprüfer	93 266	92 483	55 266	37 217	783	0,8	591	192
Abgeordnete, administrativ								
entscheidende Berufstätige	56 449	55 689	27 488	28 201	760	1,3	512	248
Rechnungskaufleute Datenverarbeitungsfachleute	113 850	112 898	36 582	76 316	952	0,8	602	350
Bürofach-, Bürohilfskräfte	661 996	658 937	128 585	530 352	3 059	0,5	1 112	1 947
darunter:								
Bürofachkräfte	613 947	611 271	122 177	489 094	2 676	0,4	1 013	1 663
Dienst-, Wachberufe	75 692	75 087	63 091	11 996	605	0,8	476	129
Sicherheitswahrer	11 245	11 226	8 209	3 017	19	0,2	18	1
Rechtswahrer, -berater	4 459	4 431	2 467	1 964	28	0,6	11	17
Publizisten, Dolmetscher, Bibliothekare	19 986	19 731	6 505	13 226	255	1,3	116	139
Künstler und zugeordnete Berufe	26 095	24 551	13 846	10 705	1 544	5,9	1 010	534
Ärzte, Apotheker	38 859	38 141	15 434	22 707	718	1,8	424	294
Übrige Gesundheitsdienstberufe	282 922	282 102	24 140	257 962	820	0,3	151	669
darunter:								
Krankenschwestern, -pfleger, Hebammen	129 073	128 749	8 607	120 142	324	0,3	43	281
Sprechstundenhelfer	72 390	72 264	660	71 604	126	0,2	10	116
Sozialpflegerische Berufe	196 355	195 676	24 566	171 110	679	0,3	233	446
darunter:								
Sozialarbeiter, Sozialpfleger	81 048	80 571	14 244	66 327	477	0,6	177	300
Kindergärtnerinnen, Kinderpflegerinnen	74 735	74 663	968	73 695	72	0,1	6	66
Lehrer	149 156	147 368	48 572	98 796	1 788	1,2	995	793
Geistes- und Naturwissenschaftliche Berufe, a.n.g.	19 323	18 583	8 463	10 120	740	3,8	457	283
Seelsorger	2 897	2 865	1 440	1 425	32	1,1	22	10
Körperpfleger	41 330	41 220	1 094	40 126	110	0,3	19	91
Gästebetreuer	67 222	63 979	14 821	49 158	3 243	4,8	2 063	1 180
Hauswirtschaftliche Berufe	24 754	24 363	2 269	22 094	391	1,6	60	331
Reinigungsberufe	124 335	121 365	31 269	90 096	2 970	2,4	1 162	1 808
zusammen	2 848 024	2 822 125	931 812	1 890 313	25 899	0,9	14 347	11 552
Sonstige Arbeitskräfte	83 133	82 100	51 406	30 694	1 033	1,2	695	338
Insgesamt	4 656 178	4 612 207	2 328 435	2 283 772	43 971	0,9	29 167	14 806

¹⁾ Klassifizierung der Berufe, Statistisches Bundesamt, Ausgabe 1975. - ²⁾ Anteil der Ausländer an den Beschäftigten insgesamt.

Sozialversicherungspflichtig Beschäftigte am Arbeitsort

Deutschland

9 Sozialversicherungspflichtig Beschäftigte am 30.06.2002 nach Altersjahren, Altersgruppen, Arbeitern/Angestellten und Ausländern

Altersjahre ----- Alters- gruppen	Insgesamt			Und zwar								
				Arbeiter/-innen			Angestellte			Ausländer/-innen		
	Insgesamt	männlich	weiblich	zusammen	männlich	weiblich	zusammen	männlich	weiblich	zusammen	männlich	weiblich
unter 15	112	61	51	67	43	24	45	18	27	26	21	5
15	1 301	727	574	885	619	266	416	108	308	149	89	60
16	40 266	25 833	14 433	28 289	22 955	5 334	11 977	2 878	9 099	2 274	1 319	955
17	206 336	119 763	86 573	123 465	98 298	25 167	82 871	21 465	61 406	8 702	5 006	3 696
18	336 960	194 869	142 091	200 204	158 197	42 007	136 756	36 672	100 084	18 288	10 550	7 738
19	419 514	233 430	186 084	238 775	185 539	53 236	180 739	47 891	132 848	27 225	15 609	11 616
unter 20	1 004 489	574 683	429 806	591 685	465 651	126 034	412 804	109 032	303 772	56 664	32 594	24 070
20	471 428	236 993	234 435	236 220	177 735	58 485	235 208	59 258	175 950	35 549	20 182	15 367
21	502 074	245 339	256 735	230 651	171 055	59 596	271 423	74 284	197 139	40 960	23 384	17 576
22	514 329	254 349	259 980	227 010	170 194	56 816	287 319	84 155	203 164	44 285	25 615	18 670
23	510 143	254 582	255 561	219 329	166 199	53 130	290 814	88 383	202 431	47 156	27 949	19 207
24	528 627	265 596	263 031	220 444	168 538	51 906	308 183	97 058	211 125	51 212	31 205	20 007
20 - 24	2 526 601	1 256 859	1 269 742	1 133 654	853 721	279 933	1 392 947	403 138	989 809	219 162	128 335	90 827
25	534 793	272 452	262 341	218 425	168 042	50 383	316 368	104 410	211 958	56 113	34 562	21 551
26	536 350	279 645	256 705	216 116	167 892	48 224	320 234	111 753	208 481	59 887	37 765	22 122
27	550 911	291 415	259 496	219 321	170 992	48 329	331 590	120 423	211 167	63 165	40 117	23 048
28	568 989	306 993	261 996	227 876	178 684	49 192	341 113	128 309	212 804	66 544	42 930	23 614
29	593 092	325 268	267 824	235 360	184 995	50 365	357 732	140 273	217 459	65 969	42 930	23 039
25 - 29	2 784 135	1 475 773	1 308 362	1 117 098	870 605	246 493	1 667 037	605 168	1 061 869	311 678	198 304	113 374
30	683 679	378 478	305 201	271 046	212 846	58 200	412 633	165 632	247 001	66 920	43 686	23 234
31	723 307	405 083	318 224	286 952	224 550	62 402	436 355	180 533	255 822	65 569	43 428	22 141
32	760 412	431 188	329 224	304 614	238 195	66 419	455 798	192 993	262 805	66 456	44 713	21 743
33	810 988	464 106	346 882	322 848	252 094	70 754	488 140	212 012	276 128	64 141	43 329	20 812
34	846 424	484 427	361 997	335 620	261 223	74 397	510 804	223 204	287 600	61 531	41 491	20 040
30 - 34	3 824 810	2 163 282	1 661 528	1 521 080	1 188 908	332 172	2 303 730	974 374	1 329 356	324 617	216 647	107 970
35	859 118	492 487	366 631	339 886	263 583	76 303	519 232	228 904	290 328	57 139	38 677	18 462
36	877 256	503 026	374 230	354 811	273 839	80 972	522 445	229 187	293 258	61 492	42 219	19 273
37	884 700	506 113	378 587	362 005	277 643	84 362	522 695	228 470	294 225	61 598	42 398	19 200
38	894 308	508 546	385 762	368 432	280 693	87 739	525 876	227 853	298 023	58 145	39 939	18 206
39	877 054	494 653	382 401	366 515	275 702	90 813	510 539	218 951	291 588	53 601	36 387	17 214
35 - 39	4 392 436	2 504 825	1 887 611	1 791 649	1 371 460	420 189	2 600 787	1 133 365	1 467 422	291 975	199 620	92 355
40	850 451	475 187	375 264	359 223	266 911	92 312	491 228	208 276	282 952	48 303	31 850	16 453
41	827 534	457 744	369 790	348 741	255 802	92 939	478 793	201 942	276 851	43 614	27 846	15 768
42	809 663	442 988	366 675	344 066	249 935	94 131	465 597	193 053	272 544	44 753	28 442	16 311
43	782 498	424 412	358 086	329 250	238 752	90 498	453 248	185 660	267 588	40 560	25 461	15 099
44	746 266	402 567	343 699	314 311	226 475	87 836	431 955	176 092	255 863	39 450	24 783	14 667
40 - 44	4 016 412	2 202 898	1 813 514	1 695 591	1 237 875	457 716	2 320 821	965 023	1 355 798	216 680	138 382	78 298
45	724 685	388 323	336 362	302 777	216 754	86 023	421 908	171 569	250 339	38 106	23 664	14 442
46	701 207	375 555	325 652	294 963	209 875	85 088	406 244	165 680	240 564	39 910	24 580	15 330
47	679 251	361 702	317 549	285 019	199 790	85 229	394 232	161 912	232 320	37 524	21 551	15 973
48	655 520	347 336	308 184	274 957	190 936	84 021	380 563	156 400	224 163	35 157	19 195	15 962
49	639 998	337 954	302 044	269 324	185 603	83 721	370 674	152 351	218 323	35 473	18 925	16 548
45 - 49	3 400 661	1 810 870	1 589 791	1 427 040	1 002 958	424 082	1 973 621	807 912	1 165 709	186 170	107 915	78 255
50	632 390	334 263	298 127	269 551	185 467	84 084	362 839	148 796	214 043	35 214	19 178	16 036
51	611 860	325 141	286 719	262 702	179 906	82 796	349 158	145 235	203 923	36 444	20 481	15 963
52	594 457	319 380	275 077	254 684	175 298	79 386	339 773	144 082	195 691	39 268	23 357	15 911
53	549 195	298 230	250 965	232 611	160 837	71 774	316 584	137 393	179 191	37 917	23 760	14 157
54	480 204	263 723	216 481	203 548	141 781	61 767	276 656	121 942	154 714	36 218	23 536	12 682
50 - 54	2 868 106	1 540 737	1 327 369	1 223 096	843 289	379 807	1 645 010	697 448	947 562	185 061	110 312	74 749
55	451 637	250 564	201 073	190 139	132 914	57 225	261 498	117 650	143 848	33 530	22 508	11 022
56	323 602	180 835	142 767	137 927	96 772	41 155	185 675	84 063	101 612	26 519	18 423	8 096
57	379 271	210 328	168 943	151 334	106 137	45 197	227 937	104 191	123 746	24 111	16 630	7 481
58	409 498	230 592	178 906	159 929	112 820	47 109	249 569	117 772	131 797	20 873	14 563	6 310
59	353 712	203 184	150 528	138 606	98 121	40 485	215 106	105 063	110 043	17 701	12 569	5 132
55 - 59	1 917 720	1 075 503	842 217	777 935	546 764	231 171	1 139 785	528 739	611 046	122 734	84 693	38 041
60	278 359	173 356	105 003	111 063	82 297	28 766	167 296	91 059	76 237	13 500	9 980	3 520
61	192 300	135 438	56 862	78 250	61 125	17 125	114 050	74 313	39 737	10 157	7 861	2 296
62	139 973	109 726	30 247	59 978	49 443	10 535	79 995	60 283	19 712	8 046	6 542	1 504
63	74 407	56 074	18 333	30 513	23 718	6 795	43 894	32 356	11 538	4 948	3 961	987
64	41 524	28 892	12 632	16 572	11 456	5 116	24 952	17 436	7 516	3 534	2 838	696
60 - 64	726 563	503 486	223 077	296 376	228 039	68 337	430 187	275 447	154 740	40 185	31 182	9 003
65	20 397	13 208	7 189	9 100	6 012	3 088	11 297	7 196	4 101	1 331	965	366
Auswertungen aus	17 571	11 401	6 170	Statistisches E	5 699	2 715	9 157	5 702	3 455	938	634	304
67	15 128	10 023	5 105	7 320	5 078	2 242	7 808	4 945	2 863	626	435	191
68	11 008	7 193	3 815	5 629	3 890	1 739	5 379	3 303	2 076	520	352	168
69	8 113	5 331	2 782	4 277	2 930	1 347	3 836	2 401	1 435	395	272	123
65 - 69	72 217	47 156	25 061	34 740	23 609	11 131	37 477	23 547	13 930	3 810	2 658	1 152
70 und mehr	36 997	23 410	13 587	16 516	10 883	5 633	20 481	12 527	7 954	1 217	785	432
Insgesamt	27 571 147	15 179 482	12 391 665	11 626 460	8 643 762	2 982 698	15 944 687	6 535 720	9 408 967	1 959 953	1 251 427	708 526

Sozialversicherungspflichtig Beschäftigte am Arbeitsort

Früheres Bundesgebiet

9 Sozialversicherungspflichtig Beschäftigte am 30.06.2002 nach Altersjahren, Altersgruppen, Arbeitern/Angestellten und Ausländern

Altersjahre ----- Alters- gruppen	Insgesamt			Und zwar								
				Arbeiter/-innen			Angestellte			Ausländer/-innen		
	Insgesamt	männlich	weiblich	zusammen	männlich	weiblich	zusammen	männlich	weiblich	zusammen	männlich	weiblich
unter 15	101	57	44	63	41	22	38	16	22	26	21	5
15	1 229	676	553	835	581	254	394	95	299	146	87	59
16	37 257	23 698	13 559	25 854	21 031	4 823	11 403	2 667	8 736	2 261	1 309	952
17	158 764	90 920	67 844	92 273	74 132	18 141	66 491	16 788	49 703	8 622	4 955	3 667
18	262 195	148 751	113 444	149 246	118 868	30 378	112 949	29 883	83 066	18 080	10 408	7 672
19	332 378	181 054	151 324	180 199	140 456	39 743	152 179	40 598	111 581	26 842	15 346	11 496
unter 20	791 924	445 156	346 768	448 470	355 109	93 361	343 454	90 047	253 407	55 977	32 126	23 851
20	390 392	193 509	196 883	187 948	142 121	45 827	202 444	51 388	151 056	34 953	19 811	15 142
21	422 466	205 166	217 300	187 549	140 180	47 369	234 917	64 986	169 931	40 208	22 921	17 287
22	434 607	213 569	221 038	185 502	139 762	45 740	249 105	73 807	175 298	43 449	25 068	18 381
23	431 506	214 834	216 672	180 036	137 336	42 700	251 470	77 498	173 972	46 127	27 305	18 822
24	448 333	225 408	222 925	182 261	140 326	41 935	266 072	85 082	180 990	49 924	30 361	19 563
20 - 24	2 127 304	1 052 486	1 074 818	923 296	699 725	223 571	1 204 008	352 761	851 247	214 661	125 466	89 195
25	458 520	234 158	224 362	183 555	141 960	41 595	274 965	92 198	182 767	54 673	33 684	20 989
26	464 029	242 859	221 170	183 899	143 378	40 521	280 130	99 481	180 649	58 358	36 791	21 567
27	478 418	253 764	224 654	186 937	145 974	40 963	291 481	107 790	183 691	61 505	39 055	22 450
28	492 767	267 052	225 715	192 847	151 478	41 369	299 920	115 574	184 346	64 817	41 797	23 020
29	515 091	283 952	231 139	200 208	157 560	42 648	314 883	126 392	188 491	64 288	41 840	22 448
25 - 29	2 408 825	1 281 785	1 127 040	947 446	740 350	207 096	1 461 379	541 435	919 944	303 641	193 167	110 474
30	580 681	324 543	256 138	224 733	177 084	47 649	355 948	147 459	208 489	65 106	42 470	22 636
31	615 765	349 425	266 340	239 155	188 034	51 121	376 610	161 391	215 219	63 844	42 259	21 585
32	650 776	375 104	275 672	256 129	201 579	54 550	394 647	173 525	221 122	64 579	43 476	21 103
33	697 390	406 227	291 163	272 552	214 322	58 230	424 838	191 905	232 933	62 428	42 207	20 221
34	726 008	423 681	302 327	283 365	222 324	61 041	442 643	201 357	241 286	59 842	40 368	19 474
30 - 34	3 270 620	1 878 980	1 391 640	1 275 934	1 003 343	272 591	1 994 686	875 637	1 119 049	315 799	210 780	105 019
35	731 922	429 519	302 403	284 725	222 881	61 844	447 197	206 638	240 559	55 523	37 612	17 911
36	739 826	435 230	304 596	294 464	229 633	64 831	445 362	205 597	239 765	59 975	41 190	18 785
37	741 325	435 817	305 508	298 418	231 350	67 068	442 907	204 467	238 440	60 053	41 327	18 726
38	743 162	434 786	308 376	301 746	232 119	69 627	441 416	202 667	238 749	56 688	38 957	17 731
39	725 576	420 995	304 581	298 884	226 899	71 985	426 692	194 096	232 596	52 248	35 458	16 790
35 - 39	3 681 811	2 156 347	1 525 464	1 478 237	1 142 882	335 355	2 203 574	1 013 465	1 190 109	284 487	194 544	89 943
40	700 489	402 435	298 054	291 622	218 333	73 289	408 867	184 102	224 765	47 038	30 981	16 057
41	680 606	386 375	294 231	281 908	208 125	73 783	398 698	178 250	220 448	42 408	27 005	15 403
42	666 843	373 962	292 881	279 091	204 031	75 060	387 752	169 931	217 821	43 625	27 677	15 948
43	644 394	357 456	286 938	266 302	194 005	72 297	378 092	163 451	214 641	39 506	24 781	14 725
44	614 629	339 280	275 349	254 198	184 306	69 892	360 431	154 974	205 457	38 397	24 085	14 312
40 - 44	3 306 961	1 859 508	1 447 453	1 373 121	1 008 800	364 321	1 933 840	850 708	1 083 132	210 974	134 529	76 445
45	593 591	325 050	268 541	243 671	175 050	68 621	349 920	150 000	199 920	37 185	23 042	14 143
46	568 806	311 645	257 161	236 425	168 317	68 108	332 381	143 328	189 053	39 005	23 948	15 057
47	545 595	297 302	248 293	226 646	158 577	68 069	318 949	138 725	180 224	36 641	20 966	15 675
48	525 168	284 324	240 844	218 392	151 125	67 267	306 776	133 199	173 577	34 397	18 667	15 730
49	510 871	275 638	235 233	213 317	146 706	66 611	297 554	128 932	168 622	34 769	18 481	16 288
45 - 49	2 744 031	1 493 959	1 250 072	1 138 451	799 775	338 676	1 605 580	694 184	911 396	181 997	105 104	76 893
50	502 434	271 201	231 233	212 512	146 035	66 477	289 922	125 166	164 756	34 605	18 769	15 836
51	488 105	264 987	223 118	209 206	143 124	66 082	278 899	121 863	157 036	35 851	20 076	15 775
52	478 379	262 560	215 819	205 347	141 176	64 171	273 032	121 384	151 648	38 696	22 970	15 726
53	453 908	251 830	202 078	193 303	133 811	59 492	260 605	118 019	142 586	37 426	23 426	14 000
54	399 736	224 148	175 588	170 667	119 056	51 611	229 069	105 092	123 977	35 771	23 251	12 520
50 - 54	2 322 562	1 274 726	1 047 836	991 035	683 202	307 833	1 331 527	591 524	740 003	182 349	108 492	73 857
55	374 198	212 458	161 740	158 923	111 325	47 598	215 275	101 133	114 142	33 142	22 246	10 896
56	269 037	154 118	114 919	116 105	81 607	34 498	152 932	72 511	80 421	26 211	18 208	8 003
57	301 164	171 923	129 241	121 783	85 459	36 324	179 381	86 464	92 917	23 820	16 437	7 383
58	322 264	186 967	135 297	127 334	89 691	37 643	194 930	97 276	97 654	20 664	14 423	6 241
59	283 418	166 755	116 663	113 143	79 615	33 528	170 275	87 140	83 135	17 541	12 459	5 082
55 - 59	1 550 081	892 221	657 860	637 288	447 697	189 591	912 793	444 524	468 269	121 378	83 773	37 605
60	224 971	141 554	83 417	92 196	67 215	24 981	132 775	74 339	58 436	13 353	9 889	3 464
61	162 006	113 664	48 342	68 286	52 529	15 757	93 720	61 135	32 585	10 053	7 791	2 262
62	121 516	94 042	27 474	53 964	43 938	10 026	67 552	50 104	17 448	7 960	6 472	1 488
63	65 150	48 192	16 958	28 125	21 554	6 571	37 025	26 638	10 387	4 894	3 918	976
64	36 824	25 017	11 807	15 560	10 587	4 973	21 264	14 430	6 834	3 500	2 815	685
60 - 64	610 467	422 469	187 998	258 131	195 823	62 308	352 336	226 646	125 690	39 760	30 885	8 875
65	18 383	11 676	6 707	8 602	5 622	2 980	9 781	6 054	3 727	1 316	953	363
Auswertungen aus	16 068	10 260	5 808	Statistisches E	5 322	2 617	8 129	4 938	3 191	932	630	302
67	13 836	9 061	4 775		4 769	2 150	6 917	4 292	2 625	620	429	191
68	10 146	6 571	3 575		3 663	1 663	4 820	2 908	1 912	514	348	166
69	7 512	4 906	2 606		4 066	2 768	3 446	2 138	1 308	387	266	121
65 - 69	65 945	42 474	23 471	32 852	22 144	10 708	33 093	20 330	12 763	3 769	2 626	1 143
70 und mehr	34 438	21 769	12 669	15 819	10 424	5 395	18 619	11 345	7 274	1 190	768	422
Insgesamt	22 914 969	12 821 880	10 093 089	9 520 080	7 109 274	2 410 806	13 394 889	5 712 606	7 682 283	1 915 982	1 222 260	693 722

Sozialversicherungspflichtig Beschäftigte am Arbeitsort

Neue Länder und Berlin-Ost

9 Sozialversicherungspflichtig Beschäftigte am 30.06.2002 nach Altersjahren, Altersgruppen, Arbeitern/Angestellten und Ausländern

Altersjahre ----- Alters- gruppen	Insgesamt			Und zwar								
				Arbeiter/-innen			Angestellte			Ausländer/-innen		
	Insgesamt	männlich	weiblich	zusammen	männlich	weiblich	zusammen	männlich	weiblich	zusammen	männlich	weiblich
unter15	11	4	7	4	2	2	7	2	5	-	-	-
15	72	51	21	50	38	12	22	13	9	3	2	1
16	3 009	2 135	874	2 435	1 924	511	574	211	363	13	10	3
17	47 572	28 843	18 729	31 192	24 166	7 026	16 380	4 677	11 703	80	51	29
18	74 765	46 118	28 647	50 958	39 329	11 629	23 807	6 789	17 018	208	142	66
19	87 136	52 376	34 760	58 576	45 083	13 493	28 560	7 293	21 267	383	263	120
unter20	212 565	129 527	83 038	143 215	110 542	32 673	69 350	18 985	50 365	687	468	219
20	81 036	43 484	37 552	48 272	35 614	12 658	32 764	7 870	24 894	596	371	225
21	79 608	40 173	39 435	43 102	30 875	12 227	36 506	9 298	27 208	752	463	289
22	79 722	40 780	38 942	41 508	30 432	11 076	38 214	10 348	27 866	836	547	289
23	78 637	39 748	38 889	39 293	28 863	10 430	39 344	10 885	28 459	1 029	644	385
24	80 294	40 188	40 106	38 183	28 212	9 971	42 111	11 976	30 135	1 288	844	444
20-24	399 297	204 373	194 924	210 358	153 996	56 362	188 939	50 377	138 562	4 501	2 869	1 632
25	76 273	38 294	37 979	34 870	26 082	8 788	41 403	12 212	29 191	1 440	878	562
26	72 321	36 786	35 535	32 217	24 514	7 703	40 104	12 272	27 832	1 529	974	555
27	72 493	37 651	34 842	32 384	25 018	7 366	40 109	12 633	27 476	1 660	1 062	598
28	76 222	39 941	36 281	35 029	27 206	7 823	41 193	12 735	28 458	1 727	1 133	594
29	78 001	41 316	36 685	35 152	27 435	7 717	42 849	13 881	28 968	1 681	1 090	591
25-29	375 310	193 988	181 322	169 652	130 255	39 397	205 658	63 733	141 925	8 037	5 137	2 900
30	102 998	53 935	49 063	46 313	35 762	10 551	56 685	18 173	38 512	1 814	1 216	598
31	107 542	55 658	51 884	47 797	36 516	11 281	59 745	19 142	40 603	1 725	1 169	556
32	109 636	56 084	53 552	48 485	36 616	11 869	61 151	19 468	41 683	1 877	1 237	640
33	113 598	57 879	55 719	50 296	37 772	12 524	63 302	20 107	43 195	1 713	1 122	591
34	120 416	60 746	59 670	52 255	38 899	13 356	68 161	21 847	46 314	1 689	1 123	566
30-34	554 190	284 302	269 888	245 146	185 565	59 581	309 044	98 737	210 307	8 818	5 867	2 951
35	127 196	62 968	64 228	55 161	40 702	14 459	72 035	22 266	49 769	1 616	1 065	551
36	137 430	67 796	69 634	60 347	44 206	16 141	77 083	23 590	53 493	1 517	1 029	488
37	143 375	70 296	73 079	63 587	46 293	17 294	79 788	24 003	55 785	1 545	1 071	474
38	151 146	73 760	77 386	66 686	48 574	18 112	84 460	25 186	59 274	1 457	982	475
39	151 478	73 658	77 820	67 631	48 803	18 828	83 847	24 855	58 992	1 353	929	424
35-39	710 625	348 478	362 147	313 412	228 578	84 834	397 213	119 900	277 313	7 488	5 076	2 412
40	149 962	72 752	77 210	67 601	48 578	19 023	82 361	24 174	58 187	1 265	869	396
41	146 928	71 369	75 559	66 833	47 677	19 156	80 095	23 692	56 403	1 206	841	365
42	142 820	69 026	73 794	64 975	45 904	19 071	77 845	23 122	54 723	1 128	765	363
43	138 104	66 956	71 148	62 948	44 747	18 201	75 156	22 209	52 947	1 054	680	374
44	131 637	63 287	68 350	60 113	42 169	17 944	71 524	21 118	50 406	1 053	698	355
40-44	709 451	343 390	366 061	322 470	229 075	93 395	386 981	114 315	272 666	5 706	3 853	1 853
45	131 094	63 273	67 821	59 106	41 704	17 402	71 988	21 569	50 419	921	622	299
46	132 401	63 910	68 491	58 538	41 558	16 980	73 863	22 352	51 511	905	632	273
47	133 656	64 400	69 256	58 373	41 213	17 160	75 283	23 187	52 096	883	585	298
48	130 352	63 012	67 340	56 565	39 811	16 754	73 787	23 201	50 586	760	528	232
49	129 127	62 316	66 811	56 007	38 897	17 110	73 120	23 419	49 701	704	444	260
45-49	656 630	316 911	339 719	288 589	203 183	85 406	368 041	113 728	254 313	4 173	2 811	1 362
50	129 956	63 062	66 894	57 039	39 432	17 607	72 917	23 630	49 287	609	409	200
51	123 755	60 154	63 601	53 496	36 782	16 714	70 259	23 372	46 887	593	405	188
52	116 078	56 820	59 258	49 337	34 122	15 215	66 741	22 698	44 043	572	387	185
53	95 287	46 400	48 887	39 308	27 026	12 282	55 979	19 374	36 605	491	334	157
54	80 468	39 575	40 893	32 881	22 725	10 156	47 587	16 850	30 737	447	285	162
50-54	545 544	266 011	279 533	232 061	160 087	71 974	313 483	105 924	207 559	2 712	1 820	892
55	77 439	38 106	39 333	31 216	21 589	9 627	46 223	16 517	29 706	388	262	126
56	54 565	26 717	27 848	21 822	15 165	6 657	32 743	11 552	21 191	308	215	93
57	78 107	38 405	39 702	29 551	20 678	8 873	48 556	17 727	30 829	291	193	98
58	87 234	43 625	43 609	32 595	23 129	9 466	54 639	20 496	34 143	209	140	69
59	70 294	36 429	33 865	25 463	18 506	6 957	44 831	17 923	26 908	160	110	50
55-59	367 639	183 282	184 357	140 647	99 067	41 580	226 992	84 215	142 777	1 356	920	436
60	53 388	31 802	21 586	18 867	15 082	3 785	34 521	16 720	17 801	147	91	56
61	30 294	21 774	8 520	9 964	8 596	1 368	20 330	13 178	7 152	104	70	34
62	18 457	15 684	2 773	6 014	5 505	509	12 443	10 179	2 264	86	70	16
63	9 257	7 882	1 375	2 388	2 164	224	6 869	5 718	1 151	54	43	11
64	4 700	3 875	825	1 012	869	143	3 688	3 006	682	34	23	11
60-64	116 096	81 017	35 079	38 245	32 216	6 029	77 851	48 801	29 050	425	297	128
65	2 014	1 532	482	498	390	108	1 516	1 142	374	15	12	3
66	1 503	1 141	362	475	377	98	1 028	764	264	6	4	2
67	1 292	962	330	401	309	92	891	653	238	6	6	-
68	862	622	240	303	227	76	559	395	164	6	4	2
69	601	425	176	211	162	49	390	263	127	8	6	2
65-69	6 272	4 682	1 590	1 888	1 465	423	4 384	3 217	1 167	41	32	9
70undmehr	2 559	1 641	918	697	459	238	1 862	1 182	680	27	17	10
Insgesamt	4 656 178	2 357 602	2 298 576	2 106 380	1 534 488	571 892	2 549 798	823 114	1 726 684	43 971	29 167	14 804

**10 Sozialversicherungspflichtig Beschäftigte am 30.06.2002 nach kreisfreien Städten,
Landkreisen sowie nach Wirtschaftsabschnitten und ausgewählten Merkmalen**

Schlüssel- Nummer	Land Kreisfreie Stadt Kreis ¹⁾	Insgesamt ²⁾	Nach Wirtschaftsabschnitten ³⁾				Und zwar			
			Land- und Forstwirtschaft, Fischerei	Produ- zierendes Gewerbe	Handel, Gast- gewerbe und Verkehr	Sonstige Dienst- leistungen	weiblich	Teilzeit- beschäftigte	Arbeiter/ -innen	Ausländer/ -innen
01	Schleswig-Holstein									
	Kreisfreie Städte									
01 0 01	Flensburg	37 575	105	10 351	10 395	16 724	17 846	7 207	15 584	1 798
01 0 02	Kiel	103 464	218	21 103	23 825	58 314	48 638	20 080	32 315	4 014
01 0 03	Lübeck	80 301	414	20 486	22 424	36 969	39 172	15 065	33 255	3 886
01 0 04	Neumünster	30 836	292	8 846	9 614	12 075	13 651	5 157	14 799	1 121
	Kreise									
01 0 51	Dithmarschen	35 074	1 036	11 314	9 146	13 576	15 459	5 616	17 057	727
01 0 53	Herzogtum Lauenburg	39 386	967	13 144	9 638	15 624	18 953	7 241	18 342	1 290
01 0 54	Nordfriesland	47 652	1 038	9 015	17 260	20 334	22 867	7 632	23 676	1 511
01 0 55	Ostholstein	52 040	1 085	12 475	16 698	21 773	26 685	8 712	24 397	1 676
01 0 56	Pinneberg	77 917	2 656	24 525	25 250	25 474	35 653	12 988	32 242	5 084
01 0 57	Plön	23 504	860	5 839	6 683	10 120	11 256	4 862	11 380	704
01 0 58	Rendsburg-Eckernförde	67 172	1 899	17 518	18 131	29 607	31 058	12 417	29 493	1 663
01 0 59	Schleswig-Flensburg	42 489	1 503	10 287	11 897	18 798	20 302	8 246	21 001	957
01 0 60	Segeberg	77 223	1 239	24 842	25 251	25 872	35 300	13 165	34 081	4 232
01 0 61	Steinburg	34 019	724	12 075	7 167	14 052	15 389	5 826	16 135	1 043
01 0 62	Stormarn	65 307	1 107	25 623	18 463	20 092	28 058	10 596	30 546	3 612
01	zusammen	813 959	15 143	227 443	231 842	339 404	380 287	144 810	354 303	33 318
	davon:									
	Kreisfreie Städte	252 176	1 029	60 786	66 258	124 082	119 307	47 509	95 953	10 819
	Kreise	561 783	14 114	166 657	165 584	215 322	260 980	97 301	258 350	22 499
02	Hamburg									
	Freie und Hansestadt Hamburg	768 687	2 816	155 419	233 474	376 846	347 320	124 427	235 480	61 833
03	Niedersachsen									
03 1	Reg.-Bez. Braunschweig									
	Kreisfreie Städte									
03 1 01	Braunschweig	108 262	321	29 794	24 902	53 228	50 428	21 170	41 121	4 656
03 1 02	Salzgitter	48 364	152	27 724	7 275	13 211	14 315	5 687	29 398	3 260
03 1 03	Wolfsburg	88 954	340	59 574	10 334	18 706	26 574	7 589	47 597	4 791
	Landkreise									
03 1 51	Gifhorn	32 762	463	11 913	6 967	13 418	15 566	6 391	15 434	1 239
03 1 52	Göttingen	89 254	822	25 534	18 292	44 602	43 016	19 751	34 868	3 588
03 1 53	Goslar	44 820	532	14 503	11 164	18 621	21 760	8 294	20 758	1 501
03 1 54	Helmstedt	20 263	328	7 266	4 590	8 077	11 001	4 095	8 768	461
03 1 55	Northeim	42 248	1 337	18 080	8 040	14 788	18 653	7 121	21 773	1 304
03 1 56	Osterode am Harz	26 268	165	12 426	5 591	8 085	11 006	4 016	13 877	760
03 1 57	Peine	28 704	275	11 283	7 121	10 025	12 672	4 943	14 830	1 184
03 1 58	Wolfenbüttel	21 660	491	6 641	4 679	9 848	11 321	5 138	9 426	524
	zusammen	551 559	5 226	224 738	108 955	212 609	236 312	94 195	257 850	23 268
	davon:									
	Kreisfreie Städte	245 580	813	117 092	42 511	85 145	91 317	34 446	118 116	12 707
	Landkreise	305 979	4 413	107 646	66 444	127 464	144 995	59 749	139 734	10 561
03 2	Reg.-Bez. Hannover									
	Region									
03 2 41	Hannover	434 929	2 394	110 040	114 555	207 903	197 316	74 344	160 574	30 889
	Landkreise									
03 2 51	Diepholz	54 847	1 076	18 861	16 733	18 175	24 225	9 586	26 314	1 728
03 2 52	Hameln-Pyrmont	48 641	596	15 101	9 923	23 019	23 751	9 677	19 793	2 400
03 2 54	Hildesheim	84 933	794	33 113	18 886	32 139	38 810	14 883	38 045	3 275
03 2 55	Holzminde	21 981	264	11 424	3 964	6 327	9 252	3 320	11 146	832
03 2 56	Nienburg (Weser)	32 422	685	13 143	7 615	10 979	14 131	5 642	16 684	1 048
03 2 57	Schaumburg	39 483	507	15 337	8 744	14 895	18 215	7 252	18 819	1 914
	zusammen	717 236	6 316	217 019	180 420	313 437	325 700	124 704	291 375	42 086
	davon:									
	Kreisfreie Städte	434 929	2 394	110 040	114 555	207 903	197 316	74 344	160 574	30 889
	Landkreise	282 307	3 922	106 979	65 865	105 534	128 384	50 360	130 801	11 197

¹⁾ Gebietsstand: 30.06.2002.

³⁾ Klassifikation der Wirtschaftszweige, Ausgabe 1993 (WZ 93).

²⁾ Einschl. nicht zuordenbarer Fälle.

**10 Sozialversicherungspflichtig Beschäftigte am 30.06.2002 nach kreisfreien Städten,
Landkreisen sowie nach Wirtschaftsabschnitten und ausgewählten Merkmalen**

Schlüssel- Nummer	Land Kreisfreie Stadt Kreis ¹⁾	Insgesamt ²⁾	Nach Wirtschaftsabschnitten ³⁾				Und zwar			
			Land- und Forstwirtschaft, Fischerei	Produ- zierendes Gewerbe	Handel, Gast- gewerbe und Verkehr	Sonstige Dienst- leistungen	weiblich	Teilzeit- beschäf- tigte	Arbeiter/ -innen	Ausländer/ -innen
03	noch Niedersachsen									
03 3	Reg.-Bez. Lüneburg									
Auswertung	Landkreise									
			Statistisches Bundesamt, Fachserie 1, R 4.2.1, 2002							
03 3 51	Celle	46 669	971	13 876	11 409	20 389	22 507	8 571	19 986	1 703
03 3 52	Cuxhaven	39 925	1 305	12 165	10 773	15 676	19 598	7 686	20 389	2 154
03 3 53	Harburg	45 395	1 076	11 574	16 900	15 832	21 407	8 706	21 101	2 106
03 3 54	Lüchow-Dannenberg	12 490	389	4 532	2 921	4 648	5 844	2 175	6 544	259
03 3 55	Lüneburg	45 803	989	13 714	10 774	20 318	22 953	9 083	20 028	1 264
03 3 56	Osterholz	21 114	370	5 916	6 257	8 571	10 630	4 648	9 724	552
03 3 57	Rotenburg (Wümme)	44 749	1 184	15 862	10 811	16 876	20 432	7 800	21 807	1 262
Auswertung	Soltau-Fallingbostel	40 276	805	12 395	10 796	16 279	19 180	8 077	20 992	1 501
03 3 59	Stade	50 574	897	17 607	14 797	17 272	21 866	9 089	23 936	2 797
03 3 60	Uelzen	24 988	883	7 093	6 200	10 809	12 648	4 357	11 557	350
03 3 61	Verden	40 168	951	14 481	11 909	12 827	17 579	6 586	19 376	1 837
	zusammen	412 151	9 820	129 215	113 547	159 497	194 644	76 778	195 440	15 785
03 4	Reg.-Bez. Weser-Ems									
	Kreisfreie Städte									
03 4 01	Delmenhorst	19 355	89	5 245	5 108	8 912	10 356	5 098	8 802	766
03 4 02	Emden	27 702	97	14 537	5 340	7 726	7 670	2 687	17 492	792
03 4 03	Oldenburg (Oldenburg)	65 364	129	12 560	16 485	36 189	32 833	13 907	21 766	2 001
03 4 04	Osnabrück	82 116	216	22 878	23 534	35 487	36 959	16 000	32 999	4 684
03 4 05	Wilhelmshaven	26 555	151	6 385	5 666	14 353	11 602	4 629	11 518	595
	Landkreise									
03 4 51	Ammerland	32 073	2 562	10 279	9 316	9 916	13 639	4 738	17 194	1 045
03 4 52	Aurich	42 369	1 179	10 738	12 634	17 810	19 716	6 173	20 357	1 109
03 4 53	Cloppenburg	42 202	1 708	21 727	8 139	10 626	16 246	5 258	24 033	1 076
03 4 54	Emsland	91 854	1 634	41 455	18 577	30 185	33 386	11 578	47 928	1 750
03 4 55	Friesland	25 482	357	7 167	6 091	11 866	12 108	5 195	11 369	518
03 4 56	Grafschaft Bentheim	35 309	568	14 332	7 907	12 501	14 996	5 276	17 272	1 537
03 4 57	Leer	35 033	803	9 895	10 831	13 500	15 419	4 942	16 368	1 155
03 4 58	Oldenburg (Oldenburg)	26 711	835	9 767	7 107	9 001	11 318	4 554	13 880	962
03 4 59	Osnabrück	94 547	1 854	43 683	21 549	27 459	38 970	13 135	50 489	4 396
03 4 60	Vechta	46 259	1 751	22 155	9 212	13 141	18 394	6 491	26 927	2 604
03 4 61	Wesermarsch	25 262	475	12 179	5 003	7 605	8 977	3 531	13 950	1 059
03 4 62	Wittmund	12 459	301	3 297	3 972	4 885	5 813	1 893	6 503	289
	zusammen	730 652	14 709	268 279	176 471	271 162	308 402	115 085	358 847	26 338
	davon:									
	Kreisfreie Städte	221 092	682	61 605	56 133	102 667	99 420	42 321	92 577	8 838
	Landkreise	509 560	14 027	206 674	120 338	168 495	208 982	72 764	266 270	17 500
03	zusammen	2 411 598	36 071	839 251	579 393	956 705	1 065 058	410 762	1 103 512	107 477
	davon:									
	Kreisfreie Städte/Region	901 601	3 889	288 737	213 199	395 715	388 053	151 111	371 267	52 434
	Landkreise	1 509 997	32 182	550 514	366 194	560 990	677 005	259 651	732 245	55 043
04	Bremen									
	Kreisfreie Städte									
04 0 11	Bremen	240 606	668	73 318	66 330	100 278	100 661	41 816	95 735	15 100
04 0 12	Bremerhaven	44 047	278	11 438	13 093	19 232	19 790	7 396	20 975	2 849
04	zusammen	284 653	946	84 756	79 423	119 510	120 451	49 212	116 710	17 949
05	Nordrhein-Westfalen									
05 1	Reg.-Bez. Düsseldorf									
	Kreisfreie Städte									
05 1 11	Düsseldorf	352 327	757	68 561	97 979	185 005	160 713	45 479	91 892	37 071
05 1 12	Duisburg	155 894	605	55 597	40 083	59 597	59 609	20 991	68 508	15 085
05 1 13	Essen	218 916	1 262	52 927	50 809	113 904	96 421	33 237	73 882	15 964
05 1 14	Krefeld	87 680	600	34 319	20 949	31 796	34 855	11 471	37 000	7 813
05 1 16	Mönchengladbach	84 173	635	28 562	22 525	32 443	37 819	13 302	35 335	7 283
05 1 17	Mühlheim a. d. Ruhr	56 684	426	19 081	16 642	20 535	22 822	7 975	22 772	4 972
05 1 19	Oberhausen	60 599	402	16 473	15 362	28 360	28 097	12 413	26 673	5 487
05 1 20	Remscheid	45 542	251	23 684	7 936	13 669	18 036	5 958	21 679	6 247
05 1 22	Solingen	49 084	222	22 279	9 829	16 746	22 047	7 041	24 018	7 243
05 1 24	Wuppertal	124 359	670	43 430	27 483	52 767	55 751	19 445	49 530	13 069

¹⁾ Gebietsstand: 30.06.2002.

³⁾ Klassifikation der Wirtschaftszweige, Ausgabe 1993 (WZ 93).

²⁾ Einschl. nicht zuordenbarer Fälle.

**10 Sozialversicherungspflichtig Beschäftigte am 30.06.2002 nach kreisfreien Städten,
Landkreisen sowie nach Wirtschaftsabschnitten und ausgewählten Merkmalen**

Schlüssel- Nummer	Land Kreisfreie Stadt Kreis ¹⁾	Insgesamt ²⁾	Nach Wirtschaftsabschnitten ³⁾				Und zwar			
			Land- und Forstwirtschaft, Fischerei	Produ- zierendes Gewerbe	Handel, Gast- gewerbe und Verkehr	Sonstige Dienst- leistungen	weiblich	Teilzeit- beschäftigte	Arbeiter/ -innen	Ausländer/ -innen
	noch Reg.-Bez. Düsseldorf									
	Kreise									
05 1 54	Kleve	76 353	3 106	26 028	18 846	28 365	33 347	11 521	35 268	5 701
05 1 58	Mettmann	169 693	1 164	64 221	54 159	50 129	68 912	21 522	69 189	19 133
05 1 62	Neuss	126 931	1 222	44 509	39 414	41 768	50 650	16 569	51 720	12 461
05 1 66	Viersen	83 601	1 461	31 985	21 647	28 499	35 970	12 093	38 113	7 479
05 1 70	Wesel	118 663	1 597	45 171	28 794	43 100	49 881	17 156	54 551	8 251
	zusammen	1 810 499	14 380	576 827	472 457	746 683	774 930	256 173	700 130	173 259
	davon:									
	Kreisfreie Städte	1 235 258	5 830	364 913	309 597	554 822	536 170	177 312	451 289	120 234
	Kreise	575 241	8 550	211 914	162 860	191 861	238 760	78 861	248 841	53 025
05 3	Reg.-Bez. Köln									
	Kreisfreie Städte									
05 3 13	Aachen	115 105	328	26 044	23 512	65 207	51 458	23 421	38 273	14 097
05 3 14	Bonn	145 558	368	22 476	26 679	96 000	73 729	25 530	33 816	11 033
05 3 15	Köln	466 453	1 267	96 545	129 099	239 519	202 700	66 389	140 541	53 700
05 3 16	Leverkusen	65 488	184	33 990	12 806	18 504	24 022	8 486	24 434	6 074
	Kreise									
05 3 54	Aachen	72 564	439	29 433	17 392	25 281	29 979	10 826	33 746	6 830
05 3 58	Düren	71 684	769	28 223	13 172	29 516	29 488	11 735	33 653	5 118
05 3 62	Erftkreis	118 017	1 423	40 943	34 703	40 948	45 548	16 803	54 633	12 184
05 3 66	Euskirchen	45 999	458	16 598	11 570	17 373	19 803	7 048	22 253	2 469
05 3 70	Heinsberg	51 646	746	19 097	12 335	19 457	22 302	7 827	24 453	3 971
05 3 74	Oberbergischer Kreis	87 917	619	42 742	15 496	29 059	35 895	10 517	41 364	6 863
05 3 78	Rheinisch-Bergischer Kreis	67 756	763	22 566	17 839	26 588	30 542	11 104	27 334	6 970
05 3 82	Rhein-Sieg-Kreis	127 883	1 972	42 796	32 483	50 604	57 068	20 851	52 608	10 299
	zusammen	1 436 070	9 336	421 453	347 086	658 056	622 534	220 537	527 108	139 608
	davon:									
	Kreisfreie Städte	792 604	2 147	179 055	192 096	419 230	351 909	123 826	237 064	84 904
	Kreise	643 466	7 189	242 398	154 990	238 826	270 625	96 711	290 044	54 704
05 5	Reg.-Bez. Münster									
	Kreisfreie Städte									
05 5 12	Bottrop	31 363	370	12 675	7 070	11 248	11 880	4 303	16 112	2 564
05 5 13	Gelsenkirchen	74 972	390	26 808	15 535	32 237	31 822	10 771	33 016	5 729
05 5 15	Münster	130 483	1 338	23 272	28 127	77 746	62 709	27 171	35 054	6 407
	Kreise									
05 5 54	Borken	112 603	1 806	52 113	26 599	32 080	43 307	13 369	57 424	5 848
05 5 58	Coesfeld	51 720	1 237	18 151	12 524	19 806	22 963	8 342	23 679	1 824
05 5 62	Recklinghausen	148 295	1 572	48 111	32 643	65 949	66 173	24 942	65 572	8 464
05 5 66	Steinfurt	121 563	1 483	49 483	32 349	38 246	50 989	17 900	58 899	4 801
05 5 70	Warendorf	80 289	1 461	39 143	15 702	23 980	31 231	10 065	40 134	4 868
	zusammen	751 288	9 657	269 756	170 549	301 292	321 074	116 863	329 890	40 505
	davon:									
	Kreisfreie Städte	236 818	2 098	62 755	50 732	121 231	106 411	42 245	84 182	14 700
	Kreise	514 470	7 559	207 001	119 817	180 061	214 663	74 618	245 708	25 805
05 7	Reg.-Bez. Detmold									
	Kreisfreie Stadt									
05 7 11	Bielefeld	131 532	503	41 436	32 820	56 768	59 524	25 849	49 838	10 754
	Kreise									
05 7 54	Gütersloh	134 179	1 359	67 864	29 306	35 638	52 890	16 604	68 765	10 587
05 7 58	Herford	87 772	680	42 966	19 418	24 705	37 710	13 962	45 430	5 489
05 7 62	Hoexter	39 712	593	15 388	9 561	14 170	17 324	6 410	19 701	1 130
05 7 66	Lippe	104 467	1 132	45 398	20 762	37 168	46 271	17 025	49 702	4 895
05 7 70	Minden-Lübbecke	111 467	703	45 064	24 747	40 949	50 500	17 900	50 798	4 235
05 7 74	Paderborn	98 076	930	38 161	21 370	37 615	39 421	14 872	42 540	4 654
	zusammen	707 205	5 900	296 277	157 984	247 013	303 640	112 622	326 774	41 744
	davon:									
	Kreisfreie Städte	131 532	503	41 436	32 820	56 768	59 524	25 849	49 838	10 754
	Kreise	575 673	5 397	254 841	125 164	190 245	244 116	86 773	276 936	30 990

¹⁾ Gebietsstand: 30.06.2002.

³⁾ Klassifikation der Wirtschaftszweige, Ausgabe 1993 (WZ 93).

²⁾ Einschl. nicht zuordenbarer Fälle.

**10 Sozialversicherungspflichtig Beschäftigte am 30.06.2002 nach kreisfreien Städten,
Landkreisen sowie nach Wirtschaftsabschnitten und ausgewählten Merkmalen**

Schlüssel- Nummer	Land Kreisfreie Stadt Kreis ¹⁾	Insgesamt ²⁾	Nach Wirtschaftsabschnitten ³⁾				Und zwar			
			Land- und Forstwirtschaft, Fischerei	Produ- zierendes Gewerbe	Handel, Gast- gewerbe und Verkehr	Sonstige Dienst- leistungen	weiblich	Teilzeit- beschäf- tigte	Arbeiter/ -innen	Ausländer/ -innen
05 9	Reg.-Bez. Arnsberg									
	Kreisfreie Städte									
05 9 11	Bochum	132 496	464	43 351	29 204	59 470	56 258	22 481	56 319	9 950
05 9 13	Dortmund	195 685	1 064	43 794	49 586	101 231	87 323	33 090	69 976	15 180
05 9 14	Hagen	68 575	300	23 559	18 080	26 633	29 683	11 435	30 980	6 770
05 9 15	Hamm	51 338	552	18 233	11 283	21 270	22 639	8 171	23 282	3 234
05 9 16	Herne	45 342	116	12 617	11 159	21 448	18 003	7 030	20 694	3 287
	Kreise									
05 9 54	Ennepe-Ruhr-Kreis	100 774	674	46 552	19 985	33 547	41 573	15 386	47 949	9 248
05 9 58	Hochsauerlandkreis	89 361	878	44 336	17 011	27 135	36 301	10 868	46 263	5 321
05 9 62	Märkischer Kreis	154 484	757	88 964	24 625	40 137	63 681	18 472	81 054	17 247
05 9 66	Olpe	46 400	322	26 682	8 403	10 993	17 205	4 634	25 574	3 576
05 9 70	Siegen-Wittgenstein	102 844	416	46 789	22 910	32 727	40 414	14 433	47 803	5 630
05 9 74	Soest	95 185	1 195	42 388	20 481	31 118	41 011	13 090	45 532	5 723
05 9 78	Unna	102 266	983	35 423	30 737	35 120	45 102	17 302	48 649	6 617
	zusammen	1 184 750	7 721	472 688	263 464	440 829	499 193	176 392	544 075	91 783
	davon:									
	Kreisfreie Städte	493 436	2 496	141 554	119 312	230 052	213 906	82 207	201 251	38 421
	Kreise	691 314	5 225	331 134	144 152	210 777	285 287	94 185	342 824	53 362
05	zusammen	5 889 812	46 994	2 037 001	1 411 540	2 393 873	2 521 371	882 587	2 427 977	486 899
	davon:									
	Kreisfreie Städte	2 889 648	13 074	789 713	704 557	1 382 103	1 267 920	451 439	1 023 624	269 013
	Kreise	3 000 164	33 920	1 247 288	706 983	1 011 770	1 253 451	431 148	1 404 353	217 886
06	Hessen									
06 4	Reg.-Bez. Darmstadt									
	Kreisfreie Städte									
06 4 11	Darmstadt	87 632	256	24 809	16 811	45 755	39 074	15 737	21 720	8 232
06 4 12	Frankfurt am Main	487 736	884	67 601	139 660	279 548	210 855	62 630	115 117	74 920
06 4 13	Offenbach am Main	46 513	134	14 208	9 514	22 656	19 587	6 939	15 268	7 164
06 4 14	Wiesbaden	122 885	460	24 031	26 574	71 807	58 660	19 988	33 368	13 645
	Landkreise									
06 4 31	Bergstraße	63 241	543	24 449	16 592	21 656	28 946	10 928	26 857	5 842
06 4 32	Darmstadt-Dieburg	62 277	753	24 035	16 912	20 576	27 046	11 085	26 372	7 554
06 4 33	Groß-Gerau	92 853	436	38 738	25 177	28 496	30 908	12 143	39 143	14 326
06 4 34	Hochtaunuskreis	73 518	478	18 793	18 294	35 926	34 474	10 707	20 893	8 210
06 4 35	Main-Kinzig-Kreis	113 602	1 016	44 492	27 256	40 838	49 676	19 441	51 255	11 407
06 4 36	Main-Taunus-Kreis	83 716	491	16 383	26 403	40 431	34 751	10 444	19 215	9 917
06 4 37	Odenwaldkreis	24 847	180	12 403	4 308	7 953	10 881	3 926	12 801	2 973
06 4 38	Offenbach	108 437	722	33 191	39 465	35 049	43 852	13 764	37 021	14 869
06 4 39	Rheingau-Taunus-Kreis	39 562	783	13 228	8 278	17 271	18 738	7 719	15 967	3 965
06 4 40	Wetteraukreis	74 351	744	23 984	18 187	31 414	33 969	12 785	30 077	6 506
	zusammen	1 481 170	7 880	380 345	393 431	699 376	641 417	218 236	465 074	189 530
	davon:									
	Kreisfreie Städte	744 766	1 734	130 649	192 559	419 766	328 176	105 294	185 473	103 961
	Landkreise	736 404	6 146	249 696	200 872	279 610	313 241	112 942	279 601	85 569
06 5	Reg.-Bez. Giessen									
	Landkreise									
06 5 31	Giessen	85 049	575	24 407	22 733	37 329	39 844	19 270	32 331	5 264
06 5 32	Lahn-Dill-Kreis	81 967	535	40 233	16 373	24 824	33 430	11 811	39 381	5 753
06 5 33	Limburg-Weilburg	43 204	373	14 200	11 589	17 036	20 317	8 045	18 135	2 669
06 5 34	Marburg-Biedenkopf	77 211	636	30 325	12 535	33 705	35 350	16 450	35 651	4 806
06 5 35	Vogelsbergkreis	28 796	415	12 020	5 585	10 774	13 210	5 414	13 900	876
	zusammen	316 227	2 534	121 185	68 815	123 668	142 151	60 990	139 398	19 368
06 6	Reg.-Bez. Kassel									
	Kreisfreie Stadt									
06 6 11	Kassel	92 794	368	21 890	23 590	46 941	43 277	19 420	31 800	5 311

¹⁾ Gebietsstand: 30.06.2002.

³⁾ Klassifikation der Wirtschaftszweige, Ausgabe 1993 (WZ 93).

²⁾ Einschl. nicht zuordenbarer Fälle.

**10 Sozialversicherungspflichtig Beschäftigte am 30.06.2002 nach kreisfreien Städten,
Landkreisen sowie nach Wirtschaftsabschnitten und ausgewählten Merkmalen**

Schlüssel- Nummer	Land Kreisfreie Stadt Kreis ¹⁾	Insgesamt ²⁾	Nach Wirtschaftsabschnitten ³⁾				Und zwar			
			Land- und Forstwirtschaft, Fischerei	Produ- zierendes Gewerbe	Handel, Gast- gewerbe und Verkehr	Sonstige Dienst- leistungen	weiblich	Teilzeit- beschäf- tigte	Arbeiter/ -innen	Ausländer/ -innen
	noch Reg.-Bez. Kassel									
06 6	Landkreise									
06 6 31	Fulda	72 475	460	28 255	18 516	25 242	30 322	10 709	34 616	2 581
06 6 32	Hersfeld-Rotenburg	41 619	325	16 122	11 555	13 617	17 476	6 619	21 417	1 260
06 6 33	Kassel	61 125	776	29 012	12 996	18 332	22 918	10 357	35 085	3 231
06 6 34	Schwalm-Eder-Kreis	44 312	620	15 986	11 137	16 562	21 202	9 399	21 147	1 247
06 6 35	Waldeck-Frankenberg	53 808	513	23 177	10 131	19 984	24 029	9 310	26 900	2 105
06 6 36	Werra-Meißner-Kreis	29 022	559	11 360	5 821	11 262	13 634	5 707	14 287	518
	zusammen	395 155	3 621	145 802	93 746	151 940	172 858	71 521	185 252	16 253
	davon:									
	Kreisfreie Stadt	92 794	368	21 890	23 590	46 941	43 277	19 420	31 800	5 311
	Landkreise	302 361	3 253	123 912	70 156	104 999	129 581	52 101	153 452	10 942
06	zusammen	2 192 552	14 035	647 332	555 992	974 984	956 426	350 747	789 724	225 151
	davon:									
	Kreisfreie Stadt	837 560	2 102	152 539	216 149	466 707	371 453	124 714	217 273	109 272
	Landkreise	1 354 992	11 933	494 793	339 843	508 277	584 973	226 033	572 451	115 879
07	Rheinland-Pfalz									
07 1	Reg.-Bez. Koblenz									
	Kreisfreie Stadt									
07 1 11	Koblenz	62 449	213	11 290	16 794	34 149	29 603	10 609	21 331	2 956
	Landkreise									
07 1 31	Ahrweiler	28 593	620	8 986	7 246	11 736	13 076	4 334	13 201	1 855
07 1 32	Altenkirchen (Westerwald)	33 752	284	15 714	7 736	10 014	13 844	4 543	17 301	1 731
07 1 33	Bad Kreuznach	43 955	870	15 549	10 322	17 203	20 756	7 425	19 700	2 492
07 1 34	Birkenfeld	25 076	182	9 519	5 464	9 902	11 456	4 087	12 437	527
07 1 35	Cochem-Zell	17 403	273	5 198	4 515	7 415	8 166	3 305	9 036	611
07 1 37	Mayen-Koblenz	53 366	521	18 946	14 682	19 213	22 551	8 566	24 817	2 300
07 1 38	Neuwied	55 103	361	24 855	12 100	17 726	23 981	8 285	25 430	3 062
07 1 40	Rhein-Hunsrück-Kreis	29 572	291	11 736	6 675	10 867	12 382	4 624	15 369	1 097
07 1 41	Rhein-Lahn-Kreis	28 115	300	10 819	6 032	10 963	13 575	5 377	12 810	1 416
07 1 43	Westerwaldkreis	57 391	615	26 618	12 686	17 470	23 704	8 100	29 595	3 493
	zusammen	434 775	4 530	159 230	104 252	166 658	193 094	69 255	201 027	21 540
	davon:									
	Kreisfreie Stadt	62 449	213	11 290	16 794	34 149	29 603	10 609	21 331	2 956
	Landkreise	372 326	4 317	147 940	87 458	132 509	163 491	58 646	179 696	18 584
07 2	Reg.-Bez. Trier									
	Kreisfreie Stadt									
07 2 11	Trier	48 959	277	11 331	12 738	24 613	23 680	9 477	17 791	1 846
	Landkreise									
07 2 31	Bernkastel-Wittlich	32 601	661	14 488	7 157	10 295	13 960	4 489	18 172	1 053
07 2 32	Bitburg-Prüm	24 208	258	9 675	5 803	8 469	9 828	3 189	12 259	787
07 2 33	Daun	15 844	264	6 756	3 649	5 173	6 724	2 325	8 144	388
07 2 35	Trier-Saarburg	23 613	366	10 232	5 401	7 610	10 404	3 994	12 264	862
	zusammen	145 225	1 826	52 482	34 748	56 160	64 596	23 474	68 630	4 936
	davon:									
	Kreisfreie Stadt	48 959	277	11 331	12 738	24 613	23 680	9 477	17 791	1 846
	Landkreise	96 266	1 549	41 151	22 010	31 547	40 916	13 997	50 839	3 090
07 3	Reg.-Bez. Rheinhessen-Pfalz									
	Kreisfreie Städte									
07 3 11	Frankenthal (Pfalz)	15 834	50	7 490	3 292	5 000	6 921	2 532	6 984	1 477
07 3 12	Kaiserslautern	49 451	80	14 157	10 426	24 788	20 807	8 201	21 329	2 613
07 3 13	Landau in der Pfalz	18 263	95	3 754	4 915	9 499	9 593	4 143	6 467	1 099
07 3 14	Ludwigshafen am Rhein	92 287	363	53 990	11 025	26 907	32 064	14 044	36 662	8 640
07 3 15	Mainz	101 168	271	19 606	20 853	60 437	49 039	20 080	27 670	10 025
07 3 16	Neustadt a.d. Weinstraße	15 762	248	3 362	4 332	7 794	8 363	3 148	5 707	800
07 3 17	Pirmasens	19 733	50	7 672	5 026	6 983	9 477	2 943	8 454	896
07 3 18	Speyer	21 183	47	5 969	4 689	10 474	11 091	4 944	7 978	1 501
07 3 19	Worms	26 497	186	9 204	6 650	10 445	11 495	4 370	12 568	2 524
07 3 20	Zweibrücken	14 804	91	6 382	2 947	5 382	6 040	2 162	7 123	1 244

¹⁾ Gebietsstand: 30.06.2002.

³⁾ Klassifikation der Wirtschaftszweige, Ausgabe 1993 (WZ 93).

²⁾ Einschl. nicht zuordenbarer Fälle.

**10 Sozialversicherungspflichtig Beschäftigte am 30.06.2002 nach kreisfreien Städten,
Landkreisen sowie nach Wirtschaftsabschnitten und ausgewählten Merkmalen**

Schlüssel- Nummer	Land Kreisfreie Stadt Kreis ¹⁾	Insgesamt ²⁾	Nach Wirtschaftsabschnitten ³⁾				Und zwar			
			Land- und Forstwirtschaft, Fischerei	Produ- zierendes Gewerbe	Handel, Gast- gewerbe und Verkehr	Sonstige Dienst- leistungen	weiblich	Teilzeit- beschäf- tigte	Arbeiter/ -innen	Ausländer/ -innen
07 3	noch Reg.-Bez. Rheinhessen- Pfalz									
	Landkreise									
07 3 31	Alzey-Worms	22 512	690	6 426	6 121	9 275	10 874	4 387	10 579	1 607
07 3 32	Bad Dürkheim	27 387	633	8 797	6 533	11 420	13 390	5 157	12 628	1 854
07 3 33	Donnersbergkreis	17 687	209	8 792	2 748	5 938	7 598	2 851	9 092	883
07 3 34	Germersheim	35 889	494	17 898	7 804	9 692	12 685	5 161	20 001	4 976
07 3 35	Kaiserslautern	21 273	311	6 841	4 525	9 596	10 246	3 763	10 584	1 109
07 3 36	Kusel	12 970	158	5 422	2 241	5 149	6 675	2 462	6 387	407
07 3 37	Südliche Weinstraße	22 919	518	8 160	5 799	8 441	10 863	4 345	10 911	1 552
07 3 38	Ludwigshafen	21 725	1 627	7 186	6 233	6 678	9 953	3 823	10 403	2 507
07 3 39	Mainz-Bingen	42 338	920	16 162	12 279	12 974	19 372	7 330	16 798	3 153
07 3 40	Pirmasens	16 064	261	7 236	3 956	4 608	7 801	2 628	8 583	660
	zusammen	615 746	7 302	224 506	132 394	251 480	274 347	108 474	256 908	49 527
	davon:									
	Kreisfreie Städte	374 982	1 481	131 586	74 155	167 709	164 890	66 567	140 942	30 819
	Landkreise	240 764	5 821	92 920	58 239	83 771	109 457	41 907	115 966	18 708
07	zusammen	1 195 746	13 658	436 218	271 394	474 298	532 037	201 203	526 565	76 003
	davon:									
	Kreisfreie Städte	486 390	1 971	154 207	103 687	226 471	218 173	86 653	180 064	35 621
	Landkreise	709 356	11 687	282 011	167 707	247 827	313 864	114 550	346 501	40 382
08	Baden-Württemberg									
08 1	Reg.-Bez. Stuttgart									
08 1 1	Region Stuttgart									
	Stadtkreis									
08 1 11	Stuttgart	355 536	1 147	111 090	64 793	178 493	155 353	46 611	94 507	54 217
	Landkreise									
08 1 15	Böblingen	160 908	747	86 728	27 782	45 645	57 969	19 519	71 094	26 025
08 1 16	Esslingen	182 424	1 199	87 694	41 410	52 104	73 710	25 106	79 076	30 215
08 1 17	Göppingen	79 287	453	40 389	15 278	23 160	35 017	12 418	37 775	10 602
08 1 18	Ludwigsburg	168 075	1 863	75 671	40 397	50 141	70 935	25 299	69 974	28 525
08 1 19	Rems-Murr-Kreis	129 138	1 428	60 872	25 878	40 958	56 236	19 996	57 879	19 719
08 1 2	Region Franken									
	Stadtkreis									
08 1 21	Heilbronn	59 948	236	20 411	15 749	23 552	27 823	9 131	23 630	6 290
	Landkreise									
08 1 25	Heilbronn	99 154	1 228	54 187	18 889	24 846	38 416	14 438	53 085	11 444
08 1 26	Hohenlohekreis	41 986	461	21 397	11 751	8 375	16 279	4 712	20 761	2 661
08 1 28	Main-Tauber-Kreis	44 724	359	23 110	6 973	14 280	19 646	6 950	22 040	1 760
08 1 27	Schwäbisch Hall	62 448	593	29 785	11 707	20 355	27 299	10 132	31 421	3 479
08 1 3	Region Ostwürttemberg									
	Landkreise									
08 1 35	Heidenheim	48 551	289	28 663	7 018	12 578	20 730	6 974	25 008	4 879
08 1 36	Ostalbkreis	101 866	903	54 703	16 952	29 307	43 491	14 852	48 964	7 564
	zusammen	1 534 045	10 906	694 700	304 577	523 794	642 904	216 138	635 214	207 380
	davon:									
	Stadtkreise	415 484	1 383	131 501	80 542	202 045	183 176	55 742	118 137	60 507
	Landkreise	1 118 561	9 523	563 199	224 035	321 749	459 728	160 396	517 077	146 873
08 2	Reg.-Bez. Karlsruhe									
08 2 1	Region Mittlerer Oberrhein									
	Stadtkreise									
08 2 11	Baden-Baden	27 453	293	7 687	5 714	13 759	14 348	5 014	9 911	3 348
08 2 12	Karlsruhe	152 540	319	34 694	37 942	79 580	70 260	26 012	46 710	16 045
	Landkreise									
08 2 15	Karlsruhe	123 877	839	55 567	24 828	42 641	52 182	19 876	56 454	13 641
08 2 16	Rastatt	77 212	588	45 073	13 277	18 271	29 864	10 294	41 616	11 284

¹⁾ Gebietsstand: 30.06.2002.

³⁾ Klassifikation der Wirtschaftszweige, Ausgabe 1993 (WZ 93).

²⁾ Einschl. nicht zuordenbarer Fälle.

**10 Sozialversicherungspflichtig Beschäftigte am 30.06.2002 nach kreisfreien Städten,
Landkreisen sowie nach Wirtschaftsabschnitten und ausgewählten Merkmalen**

Schlüssel- Nummer	Land Kreisfreie Stadt Kreis ¹⁾	Insgesamt ²⁾	Nach Wirtschaftsabschnitten ³⁾				Und zwar			
			Land- und Forstwirtschaft, Fischerei	Produ- zierendes Gewerbe	Handel, Gast- gewerbe und Verkehr	Sonstige Dienst- leistungen	weiblich	Teilzeit- beschäf- tigte	Arbeiter/ -innen	Ausländer/ -innen
08 2 2	Region Unterer Neckar									
	Stadtkreise									
08 2 21	Heidelberg	77 658	232	16 036	14 827	46 559	41 295	16 955	21 076	7 916
08 2 22	Mannheim	167 379	479	58 339	38 114	70 436	69 263	24 473	61 874	20 428
	Landkreise									
08 2 25	Neckar-Odenwald-Kreis	40 703	306	19 283	6 669	14 438	18 578	6 515	20 314	2 288
08 2 26	Rhein-Neckar-Kreis	138 771	1 003	55 422	31 021	51 317	58 465	20 315	59 021	14 117
08 2 3	Region Nordschwarzwald									
	Stadtkreis									
08 2 31	Pforzheim	50 497	192	19 999	12 987	17 314	25 659	8 219	20 538	6 143
	Landkreise									
08 2 35	Calw	40 456	522	15 360	9 249	15 323	19 995	6 924	19 390	4 703
08 2 36	Enzkreis	53 164	438	33 040	8 778	10 907	22 134	6 807	28 923	7 539
08 2 37	Freudenstadt	41 030	377	20 619	8 975	11 057	18 277	5 406	21 825	3 345
	zusammen	990 740	5 588	381 119	212 381	391 602	440 320	156 810	407 652	110 797
	davon:									
	Stadtkreise	475 527	1 515	136 755	109 584	227 648	220 825	80 673	160 109	53 880
	Landkreise	515 213	4 073	244 364	102 797	163 954	219 495	76 137	247 543	56 917
08 3	Reg.-Bez. Freiburg									
08 3 1	Region Südlicher Oberrhein									
	Stadtkreis									
08 3 11	Freiburg im Breisgau	96 597	208	18 808	24 727	52 854	48 487	20 714	28 653	8 335
	Landkreise									
08 3 15	Breisgau-Hochschwarzwald	64 245	964	26 613	16 106	20 558	28 933	9 480	31 406	6 962
08 3 16	Emmendingen	41 466	510	19 983	8 279	12 692	18 914	6 683	20 110	2 834
08 3 17	Ortenaukreis	149 376	1 250	67 325	37 222	43 563	65 303	20 504	76 083	15 934
08 3 2	Region Schwarzwald- Baar-Heuberg									
	Landkreise									
08 3 25	Rottweil	48 064	257	26 888	8 574	12 345	20 624	6 629	25 222	3 472
08 3 26	Schwarzwald-Baar-Kreis	78 234	434	37 597	14 523	25 678	35 651	10 762	37 844	8 368
08 3 27	Tuttlingen	49 337	193	31 993	7 611	9 540	20 683	5 854	27 348	5 191
08 3 3	Region Hochrhein-Bodensee									
	Landkreise									
08 3 35	Konstanz	82 833	1 022	31 799	19 119	30 892	39 720	14 843	33 957	9 293
08 3 36	Lörrach	67 232	511	31 735	14 505	20 477	29 717	9 742	30 264	7 817
08 3 37	Waldshut	46 120	391	21 607	9 834	14 285	21 431	6 740	23 068	5 178
	zusammen	723 504	5 740	314 348	160 500	242 884	329 463	111 951	333 955	73 384
	davon:									
	Stadtkreis	96 597	208	18 808	24 727	52 854	48 487	20 714	28 653	8 335
	Landkreise	626 907	5 532	295 540	135 773	190 030	280 976	91 237	305 302	65 049
08 4	Reg.-Bez. Tübingen									
08 4 1	Region Neckar-Alb									
	Landkreise									
08 4 15	Reutlingen	95 015	867	45 133	19 639	29 373	43 103	16 253	43 741	12 262
08 4 16	Tübingen	62 589	325	19 796	10 970	31 497	32 287	15 060	22 648	7 706
08 4 17	Zollernalbkreis	63 106	462	34 605	12 949	15 089	29 188	8 995	33 143	5 587
08 4 2	Region Donau-Iller									
	Stadtkreis									
08 4 21	Ulm	74 747	223	22 042	19 190	33 292	34 355	11 909	25 833	7 972
	Landkreise									
08 4 25	Alb-Donau-Kreis	46 704	442	25 420	10 288	10 552	19 142	6 922	25 578	5 279
08 4 26	Biberach	60 796	553	33 120	10 425	16 694	25 294	8 206	31 002	3 377

¹⁾ Gebietsstand: 30.06.2002.

³⁾ Klassifikation der Wirtschaftszweige, Ausgabe 1993 (WZ 93).

²⁾ Einschl. nicht zuordenbarer Fälle.

**10 Sozialversicherungspflichtig Beschäftigte am 30.06.2002 nach kreisfreien Städten,
Landkreisen sowie nach Wirtschaftsabschnitten und ausgewählten Merkmalen**

Schlüssel- Nummer	Land Kreisfreie Stadt Kreis ¹⁾	Insgesamt ²⁾	Nach Wirtschaftsabschnitten ³⁾				Und zwar			
			Land- und Forstwirtschaft, Fischerei	Produ- zierendes Gewerbe	Handel, Gast- gewerbe und Verkehr	Sonstige Dienst- leistungen	weiblich	Teilzeit- beschäf- tigte	Arbeiter/ -innen	Ausländer/ -innen
08 4 3	Region Bodensee- Oberschwaben									
	Landkreise									
08 4 35	Bodenseekreis	69 288	757	34 824	12 556	21 151	28 621	8 925	29 933	7 056
08 4 36	Ravensburg	91 892	912	37 642	19 195	34 139	42 085	14 982	40 827	7 125
08 4 37	Sigmaringen	38 990	488	18 754	6 768	12 979	16 597	5 917	20 277	2 352
	zusammen	603 127	5 029	271 336	121 980	204 766	270 672	97 169	272 982	58 716
	davon:									
	Stadtkreis	74 747	223	22 042	19 190	33 292	34 355	11 909	25 833	7 972
	Landkreise	528 380	4 806	249 294	102 790	171 474	236 317	85 260	247 149	50 744
08	zusammen	3 851 416	27 500	1 692 170	793 171	1 337 317	1 669 372	559 147	1 680 804	459 642
	davon:									
	Stadtkreise	1 062 355	3 329	309 106	234 043	515 839	486 843	169 038	332 732	130 694
	Landkreise	2 789 061	23 934	1 352 397	565 395	847 207	1 196 516	413 030	1 317 071	319 583
09	Bayern									
09 1	Reg.-Bez. Oberbayern									
	Kreisfreie Städte									
09 1 61	Ingolstadt	73 892	341	41 650	11 758	20 142	25 831	12 722	38 973	5 584
09 1 62	München	694 559	1 989	168 118	148 361	376 049	322 795	96 514	170 263	105 748
09 1 63	Rosenheim	29 054	109	9 299	7 310	12 336	14 348	5 244	10 764	2 742
	Landkreise									
09 1 71	Altötting	38 879	200	21 657	5 867	11 155	13 978	4 976	20 801	4 205
09 1 73	Bad Tölz-Wolfratshausen	31 906	393	11 818	8 440	11 246	15 066	4 890	14 614	2 838
09 1 72	Berchtesgadener Land	29 369	261	9 083	9 046	10 978	14 308	4 651	13 781	3 052
09 1 74	Dachau	28 334	294	9 709	7 349	10 980	13 599	4 876	11 653	3 482
09 1 75	Ebersberg	29 026	549	9 082	9 763	9 631	12 840	4 421	11 056	3 069
09 1 76	Eichstätt	26 203	195	11 637	5 737	8 633	12 263	4 338	13 319	1 591
09 1 77	Erding	25 834	355	7 306	7 619	10 551	11 846	4 512	12 211	2 127
09 1 78	Freising	65 038	625	17 345	29 373	17 695	28 113	10 279	25 151	8 733
09 1 79	Fürstenfeldbruck	38 339	445	11 664	11 476	14 749	18 415	7 136	14 484	4 206
09 1 80	Garmisch-Partenkirchen	25 312	233	5 646	8 559	10 874	13 221	3 890	11 533	2 581
09 1 81	Landsberg a. Lech	26 880	463	10 699	5 340	10 377	12 098	4 812	12 545	1 575
09 1 82	Miesbach	26 584	420	8 337	8 431	9 396	13 473	3 839	12 280	2 668
09 1 83	Mühldorf a. Inn	30 195	225	14 701	6 395	8 874	13 473	4 861	15 666	1 352
09 1 84	München	163 807	1 132	42 303	48 572	71 797	64 232	17 588	39 312	20 295
09 1 85	Neuburg-Schrobenhausen	25 195	363	12 378	5 058	7 396	10 697	4 016	13 122	1 531
09 1 86	Pfaffenhofen a.d. Ilm	27 630	468	11 918	6 984	8 259	11 505	4 169	14 520	1 566
09 1 87	Rosenheim	62 314	832	24 069	15 661	21 748	29 149	9 825	30 652	5 555
09 1 88	Starnberg	37 958	453	13 112	8 362	16 027	17 056	5 640	12 149	4 278
09 1 89	Traunstein	52 828	656	23 627	13 337	15 208	23 894	7 837	26 152	3 480
09 1 90	Weilheim-Schongau	37 816	433	18 070	7 784	11 528	17 237	6 245	16 871	2 659
	zusammen	1 626 952	11 434	513 228	396 582	705 629	729 437	237 281	561 872	194 917
	davon:									
	Kreisfreie Städte	797 505	2 439	219 067	167 429	408 527	362 974	114 480	220 000	114 074
	Landkreise	829 447	8 995	294 161	229 153	297 102	366 463	122 801	341 872	80 843
09 2	Reg.-Bez. Niederbayern									
	Kreisfreie Städte									
09 2 61	Landshut	30 206	84	8 627	6 310	15 184	16 473	5 643	11 094	1 433
09 2 62	Passau	31 298	46	9 844	8 175	13 233	14 805	5 200	12 730	2 017
09 2 63	Straubing	23 122	186	6 867	6 954	9 115	11 895	4 263	9 856	765
	Landkreise									
09 2 71	Deggendorf	38 707	354	18 613	7 709	12 028	16 375	5 114	20 106	1 280
09 2 79	Dingolfing-Landau	42 756	318	31 380	4 452	6 606	12 791	4 038	30 111	1 890
09 2 72	Freyung-Grafenau	20 945	177	10 249	4 456	6 063	9 288	3 148	12 083	550
09 2 73	Kelheim	30 708	626	14 277	6 796	9 009	13 428	4 690	16 699	1 754
09 2 74	Landshut	35 496	571	18 059	7 510	9 355	13 666	4 542	19 097	1 898
09 2 75	Passau	48 309	463	21 722	11 765	14 359	21 259	5 836	28 161	3 677
09 2 76	Regen	22 570	276	10 777	4 971	6 546	10 611	3 552	13 208	1 534

¹⁾ Gebietsstand: 30.06.2002.

²⁾ Einschl. nicht zuordenbarer Fälle.

³⁾ Klassifikation der Wirtschaftszweige, Ausgabe 1993 (WZ 93).

**10 Sozialversicherungspflichtig Beschäftigte am 30.06.2002 nach kreisfreien Städten,
Landkreisen sowie nach Wirtschaftsabschnitten und ausgewählten Merkmalen**

Schlüssel- Nummer	Land Kreisfreie Stadt Kreis ¹⁾	Insgesamt ²⁾	Nach Wirtschaftsabschnitten ³⁾				Und zwar			
			Land- und Forstwirtschaft, Fischerei	Produ- zierendes Gewerbe	Handel, Gast- gewerbe und Verkehr	Sonstige Dienst- leistungen	weiblich	Teilzeit- beschäf- tigte	Arbeiter/ -innen	Ausländer/ -innen
09 2	noch Landkreise									
09 2 77	Rottal-Inn	31 923	334	14 434	7 083	10 071	14 941	4 702	16 194	1 330
09 2 78	Straubing-Bogen	18 012	400	9 565	2 816	5 231	7 435	2 529	11 214	875
	zusammen	374 052	3 835	174 414	78 997	116 800	162 967	53 257	200 553	19 003
	davon:									
	Kreisfreie Städte	84 626	316	25 338	21 439	37 532	43 173	15 106	33 680	4 215
	Landkreise	289 426	3 519	149 076	57 558	79 268	119 794	38 151	166 873	14 788
09 3	Reg.-Bez. Oberpfalz									
	Kreisfreie Städte									
09 3 61	Amberg	22 285	70	9 858	4 314	8 040	10 946	3 988	10 008	489
09 3 62	Regensburg	92 352	94	33 109	20 381	38 768	40 978	15 858	39 468	4 741
09 3 63	Weiden i.d. Opf.	23 938	50	7 305	8 394	8 179	12 010	4 148	9 641	732
	Landkreise									
09 3 71	Amberg-Weizsach	24 793	200	12 530	5 022	7 037	10 618	3 660	14 276	557
09 3 72	Cham	39 539	396	19 908	8 119	11 112	17 500	5 691	22 914	1 464
03 3 73	Neumarkt i.d. Opf.	37 049	245	18 162	7 815	10 827	15 630	5 504	19 380	1 520
09 3 74	Neustadt a.d. Waldnaab	24 516	324	13 281	3 291	7 619	9 557	3 125	13 683	829
09 3 75	Regensburg	32 268	551	14 323	8 751	8 643	13 047	5 094	16 776	1 357
09 3 76	Schwandorf	44 547	422	22 599	8 716	12 810	18 169	5 561	26 087	1 168
09 3 77	Tirschenreuth	21 087	271	12 220	3 369	5 227	8 644	2 829	11 989	705
	zusammen	362 374	2 623	163 295	78 172	118 262	157 099	55 458	184 222	13 562
	davon:									
	Kreisfreie Städte	138 575	214	50 272	33 089	54 987	63 934	23 994	59 117	5 962
	Landkreise	223 799	2 409	113 023	45 083	63 275	93 165	31 464	125 105	7 600
09 4	Reg.-Bez. Oberfranken									
	Kreisfreie Städte									
09 4 61	Bamberg	47 854	131	19 365	9 827	18 528	22 205	9 351	22 949	1 728
09 4 62	Bayreuth	39 636	244	11 123	8 507	19 761	19 877	7 855	14 798	1 283
09 4 63	Coburg	28 023	78	9 755	5 039	13 150	13 461	4 744	10 245	682
09 4 64	Hof	24 209	58	7 170	6 753	10 224	12 207	4 111	9 907	1 333
	Landkreise									
09 4 71	Bamberg	26 604	438	13 561	6 560	6 044	10 441	3 685	15 471	815
09 4 72	Bayreuth	22 738	298	11 098	5 616	5 725	9 453	3 723	12 922	654
09 4 73	Coburg	29 450	228	19 757	5 050	4 412	12 765	4 377	18 882	998
09 4 74	Forchheim	22 703	383	9 103	5 848	7 366	10 497	4 060	10 924	994
09 4 75	Hof	33 356	265	18 989	6 951	7 149	15 107	5 033	18 622	1 174
09 4 76	Kronach	26 745	179	16 477	3 828	6 261	11 973	4 039	15 614	562
09 4 77	Kulmbach	25 107	123	12 731	5 031	7 221	10 932	4 000	12 574	603
09 4 78	Lichtenfels	26 131	160	11 804	7 326	6 840	12 395	4 235	14 037	540
09 4 79	Wunsiedel im Fichtelgebirge	28 090	135	14 454	5 561	7 939	13 211	4 705	15 079	1 446
	zusammen	380 646	2 720	175 387	81 897	120 620	174 524	63 918	192 024	12 812
	davon:									
	Kreisfreie Städte	139 722	511	47 413	30 126	61 663	67 750	26 061	57 899	5 026
	Landkreise	240 924	2 209	127 974	51 771	58 957	106 774	37 857	134 125	7 786
09 5	Reg.-Bez. Mittelfranken									
	Kreisfreie Städte									
09 5 61	Ansbach	22 193	113	7 626	4 918	9 536	11 014	4 108	9 871	951
09 5 62	Erlangen	73 035	148	36 090	8 235	28 562	31 450	12 636	16 700	5 516
09 5 63	Fürth	43 817	312	14 161	12 586	16 758	21 078	7 204	17 071	3 973
09 5 64	Nürnberg	263 654	1 265	75 462	69 259	117 666	116 111	38 911	96 459	29 399
09 5 65	Schwabach	13 190	120	5 356	3 333	4 381	6 460	2 280	5 967	970
	Landkreise									
09 5 71	Ansbach	50 249	502	26 145	9 951	13 649	23 032	7 981	28 851	2 365
09 5 72	Erlangen-Höchststadt	34 100	341	18 724	6 722	8 313	14 638	4 693	16 024	2 513
09 5 73	Fürth	20 743	226	9 243	4 738	6 536	9 993	3 531	10 772	1 738
09 5 75	Neustadt a.d. Aisch- Bad Windsheim	24 581	518	10 620	5 219	8 222	11 617	4 783	13 294	881
09 5 74	Nürnberger Land	44 816	281	19 815	10 681	14 039	20 435	7 798	21 844	3 600
09 5 76	Roth	29 652	361	13 173	7 149	8 962	13 196	5 125	15 538	1 684

¹⁾ Gebietsstand: 30.06.2002.

³⁾ Klassifikation der Wirtschaftszweige, Ausgabe 1993 (WZ 93).

²⁾ Einschl. nicht zuordenbarer Fälle.

**10 Sozialversicherungspflichtig Beschäftigte am 30.06.2002 nach kreisfreien Städten,
Landkreisen sowie nach Wirtschaftsabschnitten und ausgewählten Merkmalen**

Schlüssel- Nummer	Land Kreisfreie Stadt Kreis ¹⁾	Insgesamt ²⁾	Nach Wirtschaftsabschnitten ³⁾				Und zwar			
			Land- und Forstwirt- schaft, Fischerei	Produ- zierendes Gewerbe	Handel, Gast- gewerbe und Verkehr	Sonstige Dienst- leistungen	weiblich	Teilzeit- beschäftigte	Arbeiter/ -innen	Ausländer/ -innen
09 5	noch Landkreise									
09 5 77	Weißenburg-Gunzenh.	27 961	277	13 707	5 333	8 644	12 370	4 853	14 432	1 495
	zusammen	647 991	4 464	250 122	148 124	245 268	291 394	103 903	266 823	55 085
	davon:									
	Kreisfreie Städte	415 889	1 958	138 695	98 331	176 903	186 113	65 139	146 068	40 809
	Landkreise	232 102	2 506	111 427	49 793	68 365	105 281	38 764	120 755	14 276
09 6	Reg.-Bez. Unterfranken									
	Kreisfreie Städte									
09 6 61	Aschaffenburg	38 314	104	13 062	10 150	14 997	17 342	6 001	16 065	2 671
09 6 62	Schweinfurt	47 564	124	22 969	8 223	16 248	16 678	6 315	23 891	1 966
09 6 63	Würzburg	76 112	242	15 643	20 129	40 098	38 758	16 290	24 594	3 124
	Landkreise									
09 6 71	Aschaffenburg	46 119	478	23 061	11 968	10 611	19 020	6 278	22 372	3 541
09 6 72	Bad Kissingen	31 244	336	11 090	6 544	13 265	15 033	5 450	16 466	512
09 6 74	Hasseberge	24 474	274	13 436	4 686	6 076	9 962	3 544	13 996	426
09 6 75	Kitzingen	26 508	698	11 606	6 343	7 860	11 654	4 227	14 346	1 198
09 6 77	Main-Spessart	40 555	393	23 668	6 772	9 721	16 160	5 828	21 018	1 937
09 6 76	Miltenberg	36 631	365	21 370	6 192	8 703	15 485	5 281	19 505	3 383
09 6 73	Rhön-Grabfeld	27 812	352	13 292	5 364	8 801	12 387	4 561	14 857	293
09 6 78	Schweinfurt	18 876	459	6 528	5 285	6 602	8 618	3 307	9 951	541
09 6 79	Würzburg	30 306	533	11 194	9 918	8 659	13 233	4 884	14 573	1 269
	zusammen	444 515	4 358	186 919	101 574	151 641	194 330	71 966	211 634	20 861
	davon:									
	Kreisfreie Städte	161 990	470	51 674	38 502	71 343	72 778	28 606	64 550	7 761
	Landkreise	282 525	3 888	135 245	63 072	80 298	121 552	43 360	147 084	13 100
09 7	Reg.-Bez. Schwaben									
	Kreisfreie Städte									
09 7 61	Augsburg	126 300	324	43 366	27 183	55 425	59 131	21 864	47 281	12 672
09 7 62	Kaufbeuren	14 887	101	4 182	3 794	6 810	8 237	3 405	5 720	908
09 7 63	Kempten (Allgäu)	30 238	99	8 743	9 094	12 301	14 430	5 981	11 925	1 923
09 7 64	Memmingen	23 983	223	10 655	5 866	7 237	11 028	3 717	10 343	2 028
	Landkreise									
09 7 71	Aichach-Friedberg	28 460	473	12 755	7 824	7 405	13 233	4 668	13 974	2 382
09 7 72	Augsburg	53 840	500	26 106	13 670	13 563	22 499	8 827	28 467	4 811
09 7 73	Dillingen a.d. Donau	26 338	436	13 100	5 072	7 727	12 043	4 178	13 792	1 592
09 7 79	Donau-Ries	46 274	480	25 266	9 764	10 764	19 364	6 305	24 312	1 971
09 7 74	Günzburg	40 752	379	18 503	7 419	14 443	17 837	6 652	20 675	3 551
09 7 76	Lindau (Bodensee)	25 168	265	12 633	5 030	7 240	11 369	3 832	12 675	3 180
09 7 75	Neu-Ulm	51 935	314	23 905	15 647	12 067	20 667	7 263	25 683	5 493
09 7 80	Oberallgäu	40 569	564	16 819	12 385	10 800	18 743	6 140	22 471	3 385
09 7 77	Ostallgäu	37 787	482	18 395	8 789	10 121	16 075	5 617	20 736	3 110
09 7 78	Unterallgäu	37 563	548	19 495	7 566	9 947	14 931	5 129	21 154	2 159
	zusammen	584 094	5 249	258 507	137 089	182 710	257 218	89 863	283 547	49 684
	davon:									
	Kreisfreie Städte	195 408	747	66 946	45 937	81 773	92 826	34 967	75 269	17 531
	Landkreise	388 686	4 441	186 977	93 166	104 077	166 761	58 611	203 939	31 634
09	zusammen	4 420 624	34 622	1 717 288	1 024 449	1 644 070	1 969 338	679 361	1 896 336	365 405
	davon:									
	Kreisfreie Städte	1 933 715	6 655	599 405	434 853	892 728	889 548	308 353	656 583	195 378
	Landkreise	2 486 909	27 967	1 117 883	589 596	751 342	1 079 790	371 008	1 239 753	170 027
10	Saarland									
	Stadtverband									
10 0 41	Saarbrücken	145 321	365	43 992	31 866	69 089	61 180	21 684	60 493	15 885
	Landkreise									
10 0 42	Merzig-Wadern	28 480	270	12 039	7 411	8 759	13 218	3 780	13 974	1 928
10 0 43	Neunkirchen	35 638	238	13 679	7 808	13 910	15 610	5 558	17 371	1 962
10 0 44	Saarlouis	65 081	297	31 782	14 269	18 731	23 808	8 015	36 391	6 632
10 0 45	Saar-Pfalz-Kreis	56 668	274	26 789	10 805	18 787	22 246	7 122	29 299	4 657
10 0 46	Sankt Wendel	22 267	120	8 423	5 027	8 697	10 399	3 556	11 069	530
10	zusammen	353 455	1 564	136 704	77 186	137 973	146 461	49 715	168 597	31 594

¹⁾ Gebietsstand: 30.06.2002.

³⁾ Klassifikation der Wirtschaftszweige, Ausgabe 1993 (WZ 93).

²⁾ Einschl. nicht zuordenbarer Fälle.

**10 Sozialversicherungspflichtig Beschäftigte am 30.06.2002 nach kreisfreien Städten,
Landkreisen sowie nach Wirtschaftsabschnitten und ausgewählten Merkmalen**

Schlüssel- Nummer	Land Kreisfreie Stadt Kreis ¹⁾	Insgesamt ²⁾	Nach Wirtschaftsabschnitten ³⁾				Und zwar			
			Land- und Forstwirtschaft, Fischerei	Produ- zierendes Gewerbe	Handel, Gast- gewerbe und Verkehr	Sonstige Dienst- leistungen	weiblich	Teilzeit- beschäf- tigte	Arbeiter/ -innen	Ausländer/ -innen
11 1	Berlin-West	732 467	3 362	150 040	169 060	409 880	370 981	140 883	251 073	60 076
11 2	Berlin-Ost	371 309	2 145	63 478	84 460	221 158	190 460	53 223	120 161	13 208
11	zusammen	1 103 776	5 507	213 518	253 520	631 038	561 441	194 106	371 234	73 284
12	Brandenburg									
	Kreisfreie Städte									
12 0 51	Brandenburg a.d. Havel	24 701	162	7 564	4 809	12 166	12 170	3 158	11 173	201
12 0 52	Cottbus	47 201	307	6 806	10 782	29 306	25 936	6 600	16 168	434
12 0 53	Frankfurt (Oder)	30 582	184	4 595	6 262	19 538	17 016	4 954	10 184	379
12 0 54	Potsdam	64 254	264	6 770	12 828	44 388	34 758	8 441	19 677	969
	Landkreise									
12 0 60	Barnim	42 991	1 333	10 605	11 735	19 318	20 600	5 272	20 451	385
12 0 61	Dahme-Spreewald	46 458	1 972	12 044	15 550	16 891	21 903	6 185	22 471	509
12 0 62	Elbe-Elster	32 553	2 246	11 346	7 043	11 918	15 368	4 159	17 054	82
12 0 63	Havelland	36 356	1 459	11 398	9 932	13 567	17 858	5 135	18 910	505
12 0 64	Märkisch-Oderland	47 085	2 909	12 343	12 109	19 720	22 074	5 671	22 681	500
12 0 65	Oberhavel	48 757	1 355	16 299	11 192	19 911	22 762	6 956	23 441	703
12 0 66	Oberspreewald-Lausitz	37 960	1 008	13 770	8 490	14 691	17 553	4 625	19 227	131
12 0 67	Oder-Spree	51 471	1 832	18 053	11 229	20 346	23 815	6 049	26 198	369
12 0 68	Ostprignitz-Ruppin	33 697	2 516	10 125	7 201	13 855	16 433	4 136	17 070	136
12 0 69	Potsdam-Mittelmark	58 740	2 955	15 625	16 015	24 142	27 439	7 938	27 163	893
12 0 70	Prignitz	26 108	1 807	7 628	6 411	10 262	12 308	3 348	13 937	78
12 0 71	Spree-Neisse	42 114	1 518	19 054	8 545	12 996	17 891	6 224	23 676	273
12 0 72	Teltow-Fläming	48 327	1 969	17 007	13 710	15 638	20 538	5 093	25 079	804
12 0 73	Uckermark	40 420	3 000	11 841	8 479	17 100	18 935	5 914	20 267	257
12	zusammen	759 775	28 796	212 873	182 322	335 753	365 357	99 858	354 827	7 608
	davon:									
	Kreisfreie Städte	166 738	917	25 735	34 681	105 398	89 880	23 153	57 202	1 983
	Landkreise	593 037	27 879	187 138	147 641	230 355	275 477	76 705	297 625	5 625
13	Mecklenburg-Vorpommern									
	Kreisfreie Städte									
13 0 01	Greifswald	22 163	397	3 722	3 961	14 083	12 674	3 347	6 978	211
13 0 02	Neubrandenburg	35 017	155	6 268	8 304	20 290	19 227	4 610	12 427	136
13 0 03	Rostock	78 521	623	13 539	19 987	44 371	40 526	9 881	29 066	864
13 0 04	Schwerin	49 477	112	8 467	10 520	30 377	27 303	7 247	16 170	273
13 0 05	Stralsund	23 962	119	4 531	5 164	14 148	12 447	3 525	9 377	124
13 0 06	Wismar	17 838	192	6 185	3 111	8 350	8 563	2 407	8 281	123
	Landkreise									
13 0 51	Bad Doberan	33 040	1 557	8 819	10 715	11 949	15 756	4 458	16 484	149
13 0 52	Demmin	22 836	2 429	6 581	5 357	8 469	10 387	2 570	12 336	48
13 0 53	Güstrow	31 055	1 987	7 228	7 543	14 296	15 117	4 729	15 188	89
13 0 54	Ludwigslust	36 399	2 280	13 191	8 523	12 402	16 902	4 178	20 884	283
13 0 55	Mecklenburg-Strelitz	20 429	2 269	4 971	5 447	7 742	9 130	2 984	10 539	111
13 0 56	Müritz	20 742	1 636	5 889	5 668	7 549	10 216	2 314	11 102	64
13 0 57	Nordvorpommern	28 010	2 009	6 864	7 581	11 556	13 670	4 150	14 982	82
13 0 58	Nordwestmecklenburg	26 856	2 050	8 867	6 249	9 689	12 043	3 263	14 758	128
13 0 59	Ostvorpommern	31 302	1 532	7 579	9 196	12 993	15 950	4 078	16 104	201
13 0 60	Parchim	26 604	2 218	7 666	5 329	11 391	12 924	3 153	13 451	91
13 0 61	Rügen	23 547	866	3 634	9 753	9 256	13 008	2 644	12 530	160
13 0 62	Uecker-Randow	21 032	1 148	4 586	3 808	11 490	11 002	2 988	10 025	83
13	zusammen	548 830	23 579	128 587	136 216	260 401	276 845	72 526	250 682	3 220
	davon:									
	Kreisfreie Städte	226 978	1 598	42 712	51 047	131 619	120 740	31 017	82 299	1 731
	Landkreise	321 852	21 981	85 875	85 169	128 782	156 105	41 509	168 383	1 489

¹⁾ Gebietsstand: 30.06.2002.

³⁾ Klassifikation der Wirtschaftszweige, Ausgabe 1993 (WZ 93).

²⁾ Einschl. nicht zuordenbarer Fälle.

**10 Sozialversicherungspflichtig Beschäftigte am 30.06.2002 nach kreisfreien Städten,
Landkreisen sowie nach Wirtschaftsabschnitten und ausgewählten Merkmalen**

Schlüssel- Nummer	Land Kreisfreie Stadt Kreis ¹⁾	Insgesamt ²⁾	Nach Wirtschaftsabschnitten ³⁾				Und zwar			
			Land- und Forstwirtschaft, Fischerei	Produ- zierendes Gewerbe	Handel, Gast- gewerbe und Verkehr	Sonstige Dienst- leistungen	weiblich	Teilzeit- beschäf- tigte	Arbeiter/ -innen	Ausländer/ -innen
14	Sachsen									
14 1	Reg.-Bez. Chemnitz									
	Kreisfreie Städte									
14 1 61	Chemnitz	110 835	795	26 073	26 052	57 907	54 695	15 638	41 357	846
14 1 66	Plauen	26 056	213	7 694	5 206	12 938	13 504	3 592	11 375	189
14 1 67	Zwickau	50 556	139	17 046	10 485	22 885	22 273	5 982	25 519	284
	Landkreise									
14 1 71	Annaberg	27 181	937	11 953	5 408	8 883	13 029	3 743	15 779	82
14 1 91	Aue-Schwarzenberg	37 928	1 021	14 856	7 521	14 529	18 159	6 642	20 149	105
14 1 73	Chemnitzer Land	40 705	860	16 989	9 205	13 651	19 447	5 854	21 893	175
14 1 77	Freiberg	42 992	2 098	16 157	8 661	16 075	20 646	6 100	22 553	236
14 1 81	Mittlerer Erzgebirgskreis	25 642	1 128	10 967	4 679	8 867	12 712	5 012	14 966	62
14 1 82	Mittweida	37 148	1 595	14 987	8 402	12 160	17 389	5 025	19 758	133
14 1 88	Stollberg	23 006	836	9 650	4 768	7 750	10 851	3 274	12 767	81
14 1 78	Vogtlandkreis	56 653	2 007	24 155	11 604	18 885	27 598	8 874	32 502	335
14 1 93	Zwickauer Land	30 473	1 148	11 586	6 968	10 771	14 945	4 826	16 902	94
	zusammen	509 175	12 777	182 113	108 959	205 301	245 248	74 562	255 520	2 622
	davon:									
	Kreisfreie Städte	187 447	1 147	50 813	41 743	93 730	90 472	25 212	78 251	1 319
	Landkreise	321 728	11 630	131 300	67 216	111 571	154 776	49 350	177 269	1 303
14 2	Reg.-Bez. Dresden									
	Kreisfreie Städte									
14 2 62	Dresden	213 480	1 141	44 033	46 451	121 851	107 989	26 901	70 968	2 617
14 2 63	Görlitz	18 798	155	4 646	3 990	10 007	10 401	3 852	6 886	201
14 2 64	Hoyerswerda	12 870	73	2 127	3 480	7 190	7 945	2 242	4 468	77
	Landkreise									
14 2 72	Bautzen	47 334	1 301	16 537	9 898	19 598	22 090	6 770	23 785	271
14 2 92	Kamenz	45 655	1 661	18 925	9 969	15 100	20 880	5 565	24 466	188
14 2 86	Lobau-Zittau	39 180	1 379	13 007	7 973	16 821	20 326	6 740	19 260	169
14 2 80	Meissen-Radebeul	47 411	1 645	17 840	11 047	16 878	22 217	5 824	22 436	270
14 2 84	Niederschlesischer- Oberlausitzkreis	24 365	1 138	8 682	4 976	9 569	11 535	4 282	12 735	95
14 2 85	Riesa-Großenhain	35 864	1 164	14 147	7 164	13 388	16 464	4 791	18 732	200
14 2 87	Sächsische Schweiz	38 748	1 404	12 836	8 325	16 181	19 015	5 545	19 208	241
14 2 90	Weißeritzkreis	32 204	1 835	11 700	7 319	11 345	15 920	4 253	16 696	167
	zusammen	555 909	12 896	164 480	120 592	257 928	274 782	76 765	239 640	4 496
	davon:									
	Kreisfreie Städte	245 148	1 369	50 806	53 921	139 048	126 335	32 995	82 322	2 895
	Landkreise	310 761	11 527	113 674	66 671	118 880	148 447	43 770	157 318	1 601
14 3	Reg.-Bez. Leipzig									
	Kreisfreie Stadt									
14 3 65	Leipzig	196 239	663	36 632	44 379	114 560	103 214	30 162	67 602	2 261
	Landkreise									
14 3 74	Delitzsch	37 778	1 272	11 191	11 098	14 215	17 514	4 917	18 172	207
14 3 75	Döbeln	21 953	733	8 499	4 844	7 876	10 919	3 423	11 417	93
14 3 79	Leipziger Land	37 453	1 246	14 360	8 745	13 099	16 755	5 167	19 050	240
14 3 83	Muldentalkreis	34 710	1 506	11 401	7 842	13 959	16 480	4 728	18 206	143
14 3 89	Torgau Oschatz	28 018	1 992	9 411	5 816	10 795	13 708	3 882	14 801	142
	zusammen	356 151	7 412	91 494	82 724	174 504	178 590	52 279	149 248	3 086
	davon:									
	Kreisfreie Stadt	196 239	663	36 632	44 379	114 560	103 214	30 162	67 602	2 261
	Landkreise	159 912	6 749	54 862	38 345	59 944	75 376	22 117	81 646	825
14	zusammen	1 421 235	33 085	438 087	312 275	637 733	698 620	203 606	644 408	10 204
	davon:									
	Kreisfreie Stadt	628 834	3 179	138 251	140 043	347 338	320 021	88 369	228 175	6 475
	Landkreise	792 401	29 906	299 836	172 232	290 395	378 599	115 237	416 233	3 729

¹⁾ Gebietsstand: 30.06.2002.

³⁾ Klassifikation der Wirtschaftszweige, Ausgabe 1993 (WZ 93).

²⁾ Einschl. nicht zuordenbarer Fälle.

**10 Sozialversicherungspflichtig Beschäftigte am 30.06.2002 nach kreisfreien Städten,
Landkreisen sowie nach Wirtschaftsabschnitten und ausgewählten Merkmalen**

Schlüssel- Nummer	Land Kreisfreie Stadt Kreis ¹⁾	Insgesamt ²⁾	Nach Wirtschaftsabschnitten ³⁾				Und zwar			
			Land- und Forstwirtschaft, Fischerei	Produ- zierendes Gewerbe	Handel, Gast- gewerbe und Verkehr	Sonstige Dienst- leistungen	weiblich	Teilzeit- beschäf- tigte	Arbeiter/ -innen	Ausländer/ -innen
15	Sachsen-Anhalt									
15 1	Reg.-Bez. Dessau									
	Kreisfreie Stadt									
15 1 01	Dessau	33 291	265	6 631	7 738	18 656	17 119	3 804	13 445	329
	Landkreise									
15 1 51	Anhalt-Zerbst	19 120	1 114	7 156	3 814	7 035	9 190	2 192	10 751	72
15 1 53	Bernburg	19 601	529	5 764	5 687	7 621	9 488	2 293	9 927	90
15 1 54	Bitterfeld	28 101	639	9 504	7 354	10 602	12 816	3 443	14 550	176
15 1 59	Köthen	15 332	524	5 371	3 403	6 034	7 115	1 832	7 841	93
15 1 71	Wittenberg	36 885	2 187	12 699	6 505	15 494	18 413	4 713	17 843	211
	zusammen	152 330	5 258	47 125	34 501	65 442	74 141	18 277	74 357	971
	davon:									
	Kreisfreie Stadt	33 291	265	6 631	7 738	18 656	17 119	3 804	13 445	329
	Landkreise	119 039	4 993	40 494	26 763	46 786	57 022	14 473	60 912	642
15 2	Reg.-Bez. Halle									
	Kreisfreie Stadt									
15 2 02	Halle/Saale	96 499	388	15 657	19 390	61 056	54 507	13 171	29 870	790
	Landkreise									
15 2 56	Burgenlandkreis	35 346	1 741	11 812	8 513	13 279	17 048	4 482	18 551	154
15 2 60	Mansfelder Land	26 452	637	8 171	6 096	11 545	13 339	4 977	13 153	76
15 2 61	Merseburg-Querfurt	42 130	1 752	15 323	10 128	14 913	17 763	5 169	21 848	392
15 2 65	Saalkreis	20 474	588	8 138	7 968	3 778	7 358	2 117	12 207	113
15 2 66	Sangerhausen	17 076	1 063	5 269	4 215	6 527	8 398	2 748	9 027	110
15 2 68	Weißenfels	21 409	771	5 404	4 660	10 574	11 481	2 572	9 297	104
	zusammen	259 386	6 940	69 774	60 970	121 672	129 894	35 236	113 953	1 739
	davon:									
	Kreisfreie Stadt	96 499	388	15 657	19 390	61 056	54 507	13 171	29 870	790
	Landkreise	162 887	6 552	54 117	41 580	60 616	75 387	22 065	84 083	949
15 3	Reg.-Bez. Magdeburg									
	Kreisfreie Stadt									
15 3 03	Magdeburg	106 853	271	19 075	22 079	65 419	57 679	14 191	36 146	978
	Landkreise									
15 3 70	Altmarkkreis Salzwedel	29 209	1 932	8 303	5 817	13 153	15 171	3 530	14 733	137
15 3 52	Aschersleben-Staßfurt	29 421	1 403	9 147	5 107	13 763	15 175	3 804	13 555	176
15 3 55	Bördekreis	20 385	1 094	6 698	5 651	6 936	9 374	3 125	11 760	66
15 3 57	Halberstadt	23 239	840	5 530	5 457	11 411	12 523	2 823	9 940	85
15 3 58	Jerichower Land	26 923	1 293	10 208	5 810	9 609	12 381	3 473	15 172	165
15 3 62	Ohrekreis	34 172	1 339	13 101	9 537	10 194	14 902	4 628	19 723	249
15 3 64	Quedlinburg	21 014	976	6 722	4 254	9 062	10 740	2 719	10 776	112
15 3 67	Schönebeck	18 197	432	7 056	3 700	7 007	8 684	2 537	9 345	91
15 3 63	Stendal	35 653	2 192	10 468	7 660	15 332	17 227	4 644	18 085	105
15 3 69	Wernigerode	27 439	993	8 975	6 948	10 521	12 922	3 407	14 458	107
	zusammen	372 505	12 765	105 283	82 020	172 407	186 778	48 881	173 693	2 271
	davon:									
	Kreisfreie Stadt	106 853	271	19 075	22 079	65 419	57 679	14 191	36 146	978
	Landkreise	265 652	12 494	86 208	59 941	106 988	129 099	34 690	137 547	1 293
15	zusammen	784 221	24 963	222 182	177 491	359 521	390 813	102 394	362 003	4 981
	davon:									
	Kreisfreie Städte	236 643	924	41 363	49 207	145 131	129 305	31 166	79 461	2 097
	Landkreise	547 578	24 039	180 819	128 284	214 390	261 508	71 228	282 542	2 884

¹⁾ Gebietsstand: 30.06.2002.

²⁾ Einschl. nicht zuordenbarer Fälle.

**10 Sozialversicherungspflichtig Beschäftigte am 30.06.2002 nach kreisfreien Städten,
Landkreisen sowie nach Wirtschaftsabschnitten und ausgewählten Merkmalen**

Schlüssel- Nummer	Land Kreisfreie Stadt Kreis ¹⁾	Insgesamt ²⁾	Nach Wirtschaftsabschnitten ³⁾				Und zwar			
			Land- und Forstwirtschaft, Fischerei	Produ- zierendes Gewerbe	Handel, Gast- gewerbe und Verkehr	Sonstige Dienst- leistungen	weiblich	Teilzeit- beschäf- tigte	Arbeiter/ -innen	Ausländer/ -innen
16	Thüringen									
	Kreisfreie Städte									
16 0 56	Eisenach	21 781	83	8 292	4 688	8 718	10 313	2 778	11 180	199
16 0 51	Erfurt	101 942	1 440	18 878	22 925	58 698	53 015	13 324	35 099	896
16 0 52	Gera	39 424	196	6 956	9 337	22 933	21 398	5 335	15 344	282
16 0 53	Jena	44 388	112	11 792	7 163	25 321	23 290	7 577	13 694	520
16 0 54	Suhl	19 177	202	4 030	4 969	9 973	10 434	2 767	6 891	81
16 0 55	Weimar	22 757	101	4 089	4 694	13 872	12 342	3 193	7 629	242
	Landkreise									
16 0 77	Altenburger Land	28 454	1 034	10 321	6 684	10 415	13 875	4 751	15 119	117
16 0 61	Eichsfeld	31 411	966	13 645	6 102	10 697	14 394	5 563	17 965	109
16 0 67	Gotha	46 756	1 415	17 242	12 742	15 356	21 720	5 619	26 281	280
16 0 76	Greiz	32 527	2 035	13 553	7 183	9 752	14 921	4 247	17 981	157
16 0 69	Hildburghausen	19 697	966	8 778	3 360	6 593	9 594	3 039	11 634	51
16 0 70	Ilm-Kreis	32 850	837	12 456	6 771	12 786	15 242	4 725	16 037	217
16 0 65	Kyffhäuserkreis	22 467	1 083	7 454	4 130	9 799	10 937	3 483	11 761	53
16 0 62	Nordhausen	29 186	800	8 942	6 313	13 131	14 021	4 385	13 655	153
16 0 74	Saale-Holzland-Kreis	27 211	1 440	10 944	6 708	8 119	12 440	3 911	15 112	119
16 0 75	Saale-Orla-Kreis	30 765	2 026	13 914	5 819	9 000	14 178	3 980	18 566	162
16 0 73	Saalfeld-Rudolfstadt	37 407	1 208	14 390	7 458	14 350	18 158	4 337	19 002	129
16 0 66	Schmalkalden-Meiningen	44 837	1 139	19 249	7 779	16 670	21 161	6 007	25 217	279
16 0 68	Sömmerda	20 463	1 318	8 584	4 256	6 305	8 852	2 463	11 505	195
16 0 72	Sonneberg	19 498	307	9 568	3 419	6 202	9 689	2 397	11 489	91
16 0 64	Unstrut-Hainich-Kreis	33 569	2 204	10 869	6 509	13 986	17 128	5 665	16 536	118
16 0 63	Wartburgkreis	39 896	1 458	19 865	7 202	11 370	18 157	5 056	23 549	208
16 0 71	Weimarer Land	24 345	1 199	8 852	5 790	8 504	11 222	3 050	13 053	92
16	zusammen	770 808	23 569	262 663	162 001	322 550	376 481	107 652	374 299	4 750
	davon:									
	Kreisfreie Städte	249 469	2 134	54 037	53 776	139 515	130 792	34 974	89 837	2 220
	Landkreise	521 339	21 435	208 626	108 225	183 035	245 689	72 678	284 462	2 530
01 - 16	Insgesamt	27 571 147	332 848	9 451 492	6 481 689	11 301 976	12 377 678	4 232 113	11 657 461	1 969 318

¹⁾ Gebietsstand: 30.06.2002.

³⁾ Klassifikation der Wirtschaftszweige, Ausgabe 1993 (WZ 93).

²⁾ Einschl. nicht zuordenbarer Fälle.

11 Sozialversicherungspflichtig Beschäftigte Ein-^{*)}

Lfd. Nr.	Wohnort	Arbeits									
		Deutsch- land	Baden- Württem- berg	Bayern	Berlin			Branden- burg	Bremen	Hamburg	Hessen
					zusammen	davon					
						West	Ost				
1	Insgesamt	27 571 147	3 851 416	4 420 624	1 103 776	732 467	371 309	759 775	284 653	768 687	2 192 552
2	Baden- Württemberg	3 698 797	3 543 620	59 726	2 821	2 234	587	602	534	3 196	32 609
3	Bayern	4 342 782	74 597	4 161 272	5 029	4 093	936	779	747	5 060	47 425
4	Berlin	1 025 201	6 238	7 993	912 398	615 003	297 395	55 205	592	4 367	7 346
5	West	573 434	3 465	4 628	518 861	455 903	62 958	23 927	357	2 551	4 422
6	Ost	451 767	2 773	3 365	393 537	159 100	234 437	31 278	235	1 816	2 924
7	Brandenburg	879 885	5 370	6 836	144 653	88 349	56 304	669 782	514	2 661	4 019
8	Bremen	203 054	654	753	266	218	48	87	170 177	2 716	915
9	Hamburg	571 393	2 224	3 747	1 576	1 156	420	241	1 388	494 047	4 254
10	Hessen	2 066 799	44 726	25 703	2 789	2 141	648	464	608	3 834	1 905 183
11	Mecklenburg- Vorpommern	598 900	1 667	1 857	5 211	2 093	3 118	5 752	1 097	13 016	1 356
12	Niedersachsen	2 533 308	10 060	10 277	4 228	3 348	880	1 083	103 430	82 266	16 641
13	Nordrhein- Westfalen	5 777 775	24 071	24 786	7 296	5 391	1 905	1 372	2 333	9 203	39 685
14	Rheinland-Pfalz	1 323 865	70 096	7 018	1 178	922	256	374	342	1 242	84 410
15	Saarland	325 155	3 120	1 456	184	145	39	59	51	267	2 776
16	Sachsen	1 477 118	13 315	34 998	6 338	2 600	3 738	14 194	395	1 524	7 494
17	Sachsen-Anhalt	864 064	6 135	9 901	4 974	2 153	2 821	7 096	601	1 712	4 653
18	Schleswig- Holstein	890 240	2 903	3 498	1 367	1 057	310	445	1 214	140 058	3 630
19	Thüringen	855 460	6 927	37 815	2 442	929	1 513	1 662	172	636	26 638
Nachrichtlich:											
20	Früheres Bundesgebiet	22 306 602	3 779 536	4 302 864	545 595	476 608	68 987	29 433	281 181	744 440	2 141 950
21	Neue Länder und Berlin-Ost	5 127 194	36 187	94 772	557 155	255 224	301 931	729 764	3 014	21 365	47 084
22	Ausland (incl. o. Angabe)	137 351	35 693	22 988	1 026	635	391	578	458	2 882	3 518
23	Einpendler	137 351	307 796	259 352	191 378	276 564	136 872	89 993	114 476	274 640	287 369
24	Pendlersaldo	137 351	152 619	77 842	78 575	159 033	- 80 458	- 120 110	81 599	197 294	125 753

^{*)} Sozialversicherungspflichtig Beschäftigte, die nicht am inländischen Arbeitsort wohnen.

^{**)} Personen, die nicht am inländischen Wohnort sozialversicherungspflichtig beschäftigt sind

^{***)} Positiv = Überschuss der "Einpendler" über die "Auspendler"; negativ = Überschuss der "Auspendler" über die "Einpendler".

und Auspendler **) sowie Pendlersaldo *) am 30.06.2002 nach Ländern**

ort											Aus- pendler	Lfd. Nr.
Mecklen- burg- Vor- pommern	Nieder- sachsen	Nordrhein- Westfalen	Rheinland- Pfalz	Saarland	Sachsen	Sachsen- Anhalt	Schleswig- Holstein	Thüringen	nachrichtlich			
									früheres Bundes- gebiet	neue Länder u. Berlin-Ost		
548 830	2 411 598	5 889 812	1 195 746	353 455	1 421 235	784 221	813 959	770 808	22 914 969	4 656 178	X	1
217	4 466	20 867	23 865	1 824	1 522	557	1 530	841	3 694 471	4 326	155 177	2
352	5 930	25 477	4 633	864	3 383	826	2 064	4 344	4 332 162	10 620	181 510	3
1 875	3 836	14 626	1 379	493	3 413	2 151	1 911	1 378	663 784	361 417	112 803	4
612	2 099	8 115	754	237	1 150	806	1 036	414	483 567	89 867	117 531	5
1 263	1 737	6 511	625	256	2 263	1 345	875	964	180 217	271 550	217 330	6
6 167	5 394	7 851	1 236	353	13 460	7 452	2 237	1 900	124 820	755 065	210 103	7
116	24 138	2 185	257	41	54	76	569	50	202 623	431	32 877	8
1 071	11 829	6 538	491	148	199	195	43 340	105	569 162	2 231	77 346	9
327	10 878	29 673	34 802	904	1 030	539	1 474	3 865	2 059 926	6 873	161 616	10
529 475	8 102	3 392	446	112	2 116	2 066	22 484	751	55 622	543 278	69 425	11
1 929	2 212 297	68 957	2 632	479	1 015	4 715	11 376	1 923	2 521 763	11 545	321 011	12
648	50 865	5 585 514	20 996	1 788	1 900	1 616	4 168	1 534	5 768 800	8 975	192 261	13
120	1 796	55 341	1 078 987	21 211	533	207	623	387	1 321 988	1 877	244 878	14
20	297	2 784	12 374	301 430	97	44	123	73	324 823	332	23 725	15
1 210	4 058	9 847	2 268	409	1 350 947	15 622	1 068	13 431	77 976	1 399 142	126 171	16
1 441	42 035	10 191	1 776	355	22 654	739 761	1 289	9 490	80 801	783 263	124 303	17
2 706	7 706	7 587	734	149	235	240	717 616	152	886 152	4 088	172 624	18
607	13 359	6 798	1 937	301	17 856	7 701	465	730 144	95 977	759 483	125 316	19
8 118	2 332 301	5 813 038	1 180 525	329 075	11 118	9 821	783 919	13 688	22 165 437	141 165	141 165	20
540 163	74 685	44 590	8 288	1 786	1 409 296	773 947	28 418	756 680	615 413	4 511 781	615 413	21
549	4 612	32 184	6 933	22 594	821	453	1 622	440	134 119	3 232	X	22
19 355	199 301	304 298	116 759	52 025	70 288	44 460	96 343	40 664	749 532	144 397	X	23
- 50 070	- 121 710	112 037	- 128 119	28 300	- 55 883	- 79 843	- 76 281	- 84 652	608 367	- 471 016	X	24

1 Strukturdaten über sozialversicherungspflichtig Beschäftigte am 30.09.2002

Gegenstand der Nachweisung	Insgesamt	Männlich	Weiblich	Zu- (+) bzw. Abnahme (-) gegenüber 30.06.2002			Zu- (+) bzw. Abnahme (-) gegenüber 30.09.2001		
				insgesamt	männlich	weiblich	insgesamt	männlich	weiblich
	Anzahl				%				
Deutschland									
Insgesamt	27 853 391	15 339 977	12 513 414	1,0	1,1	1,0	- 1,2	- 2,0	- 0,3
nach der Staatsangehörigkeit									
Deutsche	25 889 295	14 087 020	11 802 275	1,1	1,1	1,0	- 1,1	- 1,8	- 0,2
Ausländer/-innen	1 964 096	1 252 957	711 139	0,2	0,1	0,4	- 3,0	- 3,8	- 1,5
dar. aus EU-Ländern	611 364	391 640	219 724	- 1,1	- 1,1	- 1,1	- 4,7	- 5,3	- 3,8
nach Altersgruppen									
Alter von ... bis unter ... Jahren									
unter 20	1 262 796	712 258	550 538	25,7	23,9	28,1	- 6,0	- 6,4	- 5,5
20 - 25	2 540 218	1 266 196	1 274 022	0,5	0,7	0,3	- 2,6	- 3,5	- 1,6
25 - 30	2 770 171	1 470 726	1 299 445	- 0,5	- 0,3	- 0,7	- 4,6	- 5,7	- 3,4
30 - 35	3 754 020	2 128 822	1 625 198	- 1,9	- 1,6	- 2,2	- 6,5	- 7,1	- 5,7
35 - 40	4 384 408	2 504 477	1 879 931	- 0,2	0,0	- 0,4	- 1,1	- 1,6	- 0,4
40 - 45	4 049 696	2 225 035	1 824 661	0,8	1,0	0,6	2,2	1,9	2,5
45 - 50	3 422 969	1 824 053	1 598 916	0,7	0,7	0,6	1,0	0,6	1,5
50 - 55	2 898 431	1 554 564	1 343 867	1,1	0,9	1,2	3,2	1,9	4,7
55 - 60	1 926 657	1 077 561	849 096	0,5	0,2	0,8	- 0,6	- 1,8	0,9
60 - 65	731 859	503 667	228 192	0,7	0,0	2,3	4,2	0,7	12,9
65 und mehr	112 166	72 618	39 548	2,7	2,9	2,3	8,6	8,9	8,2
nach der Stellung im Beruf									
Arbeiter/-innen	11 746 417	8 747 276	2 999 141	1,0	1,2	0,6	- 2,8	- 3,0	- 2,1
Angestellte	16 106 974	6 592 701	9 514 273	1,0	0,9	1,1	- 0,1	- 0,7	0,3
nach Vollzeit-/Teilzeitbeschäftigung									
Vollzeitbeschäftigung	23 580 339	14 691 847	8 888 492	1,1	1,1	1,3	- 2,0	- 2,3	- 1,5
Teilzeitbeschäftigung	4 273 052	648 130	3 624 922	0,4	1,2	0,3	3,2	5,9	2,7
davon:									
unter 18 Stunden	876 393	209 893	666 500	0,6	- 0,2	0,9	9,0	8,3	9,2
18 Stunden und mehr	3 396 659	438 237	2 958 422	0,4	1,8	0,2	1,8	4,8	1,4
nach Berufsbereichen ¹⁾									
Pflanzenbauer, Tierzüchter, Fischereiberufe	435 499	302 668	132 831	2,5	2,8	1,8	- 2,1	- 1,1	- 4,5
Bergleute, Mineralgewinner	41 275	40 464	811	- 1,9	- 1,9	- 1,9	- 7,2	- 7,2	- 6,8
Fertigungsberufe	7 778 639	6 449 589	1 329 050	1,3	1,5	0,3	- 3,9	- 3,8	- 4,1
darunter:									
Metallerzeuger, -bearbeiter	541 205	500 149	41 056	- 0,1	0,0	- 1,8	- 3,7	- 3,3	- 8,3
Schlosser, Mechaniker und zugeordnete Berufe	1 909 544	1 807 778	101 766	2,3	2,3	2,9	- 3,0	- 3,2	- 0,7
Elektriker	698 258	656 428	41 830	1,7	1,8	0,5	- 3,6	- 3,5	- 5,8
Ernährungsberufe	750 163	416 188	333 975	1,3	1,9	0,6	- 0,9	- 0,5	- 1,4
Bauberufe	701 169	689 476	11 693	2,5	2,4	9,9	- 7,8	- 7,8	- 8,5
Technische Berufe	1 926 506	1 589 455	337 051	0,0	- 0,1	0,5	- 1,3	- 1,3	- 1,4
Dienstleistungsberufe	17 294 622	6 701 806	10 592 816	0,9	0,6	1,0	0,0	- 0,3	0,3
darunter:									
Warenkaufleute	2 201 424	757 316	1 444 108	0,8	1,0	0,7	- 1,2	- 1,5	- 1,0
Verkehrsberufe	2 015 883	1 658 239	357 644	0,2	0,1	0,5	- 1,8	- 1,7	- 2,0
Organisations-, Verwaltungs-, Büroberufe	5 954 575	2 114 827	3 839 748	0,7	0,7	0,7	- 0,3	0,0	- 0,5
Gesundheitsdienstberufe	1 939 697	302 170	1 637 527	1,4	0,6	1,5	2,4	2,3	2,4
Sonstige Arbeitskräfte ²⁾	376 850	255 995	120 855	7,5	6,1	10,6	- 1,7	- 3,6	2,4
nach der Ausbildung									
Volks-/Hauptschulabschluss, Mittlere Reife ³⁾	20 295 131	11 131 407	9 163 724	0,9	1,0	0,7	- 2,7	- 3,4	- 1,7
davon:									
ohne abgeschl. Berufsausbildung ⁴⁾	4 407 579	2 429 538	1 978 041	3,8	4,4	3,0	- 4,6	- 5,1	- 4,1
mit abgeschl. Berufsausbildung ⁴⁾	15 887 552	8 701 869	7 185 683	0,1	0,0	0,2	- 2,1	- 3,0	- 1,1
Abitur ⁵⁾	1 636 301	777 828	858 473	2,4	1,9	2,8	1,4	0,6	2,2
davon:									
ohne abgeschl. Berufsausbildung ⁴⁾	511 319	257 944	253 375	5,4	4,0	6,9	- 0,5	- 0,7	- 0,3
mit abgeschl. Berufsausbildung ⁴⁾	1 124 982	519 884	605 098	1,0	0,8	1,2	2,4	1,3	3,3
Fachhochschule ⁶⁾	922 341	629 484	292 857	0,5	0,3	1,1	0,9	0,1	2,6
Hochschule/Universität ⁷⁾	1 543 362	984 696	558 666	- 0,1	0,0	- 0,3	1,7	1,2	2,5
Ohne Angabe	3 456 256	1 816 562	1 639 694	2,0	2,1	1,8	4,6	3,7	5,6

¹⁾ Klassifizierung der Berufe, Statistisches Bundesamt, Ausgabe 1975.

²⁾ Einschl. der Personen „Ohne Angabe“ des Berufsbereiches.

³⁾ Oder gleichwertige Schulbildung.

⁴⁾ Abgeschlossene Lehr- oder Anlernausbildung, Abschluss an einer Berufsfach-/Fachschule.

⁵⁾ Hochschulreife allgemein oder fachgebunden.

⁶⁾ Einschl. Ingenieurschulen.

⁷⁾ Einschl. Lehrerausbildung.

1 Strukturdaten über sozialversicherungspflichtig Beschäftigte am 30.09.2002

Gegenstand der Nachweisung	Insgesamt	Männlich	Weiblich	Zu- (+) bzw. Abnahme (-) gegenüber 30.06.2002			Zu- (+) bzw. Abnahme (-) gegenüber 30.09.2001		
				insgesamt	männlich	weiblich	insgesamt	männlich	weiblich
	Anzahl				%				
Früheres Bundesgebiet									
Insgesamt	23 124 185	12 931 405	10 192 780	0,9	0,9	1,0	- 0,9	- 1,7	0,0
nach der Staatsangehörigkeit									
Deutsche	21 204 919	11 708 107	9 496 812	1,0	0,9	1,0	- 0,8	- 1,5	0,1
Ausländer/-innen	1 919 266	1 223 298	695 968	0,2	0,1	0,3	- 3,0	- 3,9	- 1,3
dar.: aus EU-Ländern	602 713	385 541	217 172	- 1,1	- 1,1	- 1,1	- 4,8	- 5,3	- 3,8
nach Altersgruppen									
Alter von ... bis unter ... Jahren									
unter 20	1 000 876	554 835	446 041	26,4	24,6	28,6	- 5,8	- 6,2	- 5,3
20 - 25	2 141 502	1 059 597	1 081 905	0,7	0,7	0,7	- 2,0	- 2,9	- 1,0
25 - 30	2 391 804	1 274 479	1 117 325	- 0,7	- 0,6	- 0,9	- 4,4	- 5,4	- 3,3
30 - 35	3 207 184	1 846 184	1 361 000	- 1,9	- 1,7	- 2,2	- 6,4	- 7,1	- 5,5
35 - 40	3 678 441	2 156 195	1 522 246	- 0,1	0,0	- 0,2	- 0,1	- 0,8	0,8
40 - 45	3 331 425	1 875 480	1 455 945	0,7	0,9	0,6	2,6	2,4	2,9
45 - 50	2 763 145	1 503 939	1 259 206	0,7	0,7	0,7	2,0	1,5	2,6
50 - 55	2 338 517	1 280 929	1 057 588	0,7	0,5	0,9	2,6	1,3	4,2
55 - 60	1 555 405	892 559	662 846	0,3	0,0	0,8	- 0,2	- 1,2	1,3
60 - 65	612 778	421 087	191 691	0,4	- 0,3	2,0	2,5	- 0,8	10,4
65 und mehr	103 108	66 121	36 987	2,7	2,9	2,3	8,6	8,8	8,3
nach der Stellung im Beruf									
Arbeiter/-innen	9 587 652	7 169 288	2 418 364	0,7	0,8	0,3	- 2,5	- 2,7	- 1,9
Angestellte	13 536 533	5 762 117	7 774 416	1,1	0,9	1,2	0,2	- 0,4	0,7
nach Vollzeit-/Teilzeitbeschäftigung									
Vollzeitbeschäftigung	19 501 636	12 389 934	7 111 702	1,0	0,9	1,3	- 1,7	- 2,0	- 1,2
Teilzeitbeschäftigung	3 622 549	541 471	3 081 078	0,2	0,2	0,2	3,5	6,6	3,0
davon:									
unter 18 Stunden	820 740	191 040	629 700	0,6	- 0,2	0,8	8,9	8,3	9,0
18 Stunden und mehr	2 801 809	350 431	2 451 378	0,1	0,5	0,0	2,0	5,8	1,5
nach Berufsbereichen ¹⁾									
Pflanzenbauer, Tierzüchter, Fischereiberufe	284 196	205 485	78 711	1,3	1,4	1,0	- 0,8	- 0,7	- 1,2
Bergleute, Mineralgewinner	38 286	37 688	598	- 2,2	- 2,2	- 1,2	- 7,6	- 7,6	- 8,8
Fertigungsberufe	6 424 143	5 341 790	1 082 353	1,0	1,2	- 0,2	- 3,5	- 3,4	- 4,2
darunter:									
Metallerzeuger, -bearbeiter	468 988	433 238	35 750	- 0,3	- 0,1	- 2,0	- 4,1	- 3,7	- 8,8
Schlosser, Mechaniker und zugeordnete Berufe	1 593 201	1 510 806	82 395	2,3	2,2	3,1	- 2,6	- 2,7	- 0,2
Elektriker	570 113	537 050	33 063	1,8	1,8	0,5	- 3,2	- 3,0	- 5,8
Ernährungsberufe	611 071	353 830	257 241	1,2	1,5	0,7	- 0,6	- 0,5	- 0,8
Bauberufe	482 546	478 354	4 192	1,4	1,4	3,5	- 6,1	- 6,1	0,0
Technische Berufe	1 665 434	1 399 592	265 842	0,1	0,0	0,6	- 1,1	- 1,1	- 0,9
Dienstleistungsberufe	14 425 668	5 747 477	8 678 191	0,9	0,6	1,1	0,3	- 0,2	0,6
darunter:									
Warenkaufleute	1 838 260	658 074	1 180 186	0,9	1,0	0,8	- 0,9	- 1,3	- 0,7
Verkehrsberufe	1 662 141	1 376 413	285 728	0,1	0,0	0,5	- 1,7	- 1,7	- 2,1
Organisations-, Verwaltungs-, Büroberufe	5 023 690	1 861 912	3 161 778	0,7	0,7	0,7	- 0,1	0,2	- 0,2
Gesundheitsdienstberufe	1 612 931	261 102	1 351 829	1,4	0,3	1,5	2,4	1,9	2,5
Sonstige Arbeitskräfte ²⁾	286 458	199 373	87 085	7,1	5,4	11,3	- 0,5	- 3,0	5,4
nach der Ausbildung									
Volks-/Hauptschulabschluss, Mittlere Reife ³⁾	16 818 803	9 361 090	7 457 713	0,7	0,7	0,7	- 2,5	- 3,2	- 1,5
davon:									
ohne abgeschl. Berufsausbildung ⁴⁾	3 945 379	2 164 850	1 780 529	3,3	3,9	2,6	- 4,5	- 4,9	- 3,9
mit abgeschl. Berufsausbildung ⁴⁾	12 873 424	7 196 240	5 677 184	- 0,1	- 0,2	0,1	- 1,8	- 2,7	- 0,8
Abitur ⁵⁾	1 435 264	694 561	740 703	2,4	1,9	2,9	1,8	0,9	2,6
davon:									
ohne abgeschl. Berufsausbildung ⁴⁾	459 457	234 305	225 152	5,3	3,9	6,8	- 0,4	- 0,8	- 0,1
mit abgeschl. Berufsausbildung ⁴⁾	975 807	460 256	515 551	1,1	0,9	1,3	2,8	1,8	3,8
Fachhochschule ⁶⁾	743 318	542 212	201 106	0,8	0,4	1,7	1,6	0,6	4,5
Hochschule/Universität ⁷⁾	1 226 896	810 856	416 040	0,0	0,2	- 0,3	2,4	1,8	3,7
Ohne Angabe	2 899 904	1 522 686	1 377 218	1,9	1,9	1,8	5,0	4,1	6,1

¹⁾ Klassifizierung der Berufe, Statistisches Bundesamt, Ausgabe 1975.

²⁾ Einschl. der Personen „Ohne Angabe“ des Berufsbereiches.

³⁾ Oder gleichwertige Schulbildung.

⁴⁾ Abgeschlossene Lehr- oder Anlernausbildung, Abschluss an einer Berufsfach-/Fachschule.

⁵⁾ Hochschulreife allgemein oder fachgebunden.

⁶⁾ Einschl. Ingenieurschulen.

⁷⁾ Einschl. Lehrerausbildung.

1 Strukturdaten über sozialversicherungspflichtig Beschäftigte am 30.09.2002

Gegenstand der Nachweisung	Insgesamt	Männlich	Weiblich	Zu- (+) bzw. Abnahme (-) gegenüber 30.06.2002			Zu- (+) bzw. Abnahme (-) gegenüber 30.09.2001		
				insgesamt	männlich	weiblich	insgesamt	männlich	weiblich
	Anzahl				%				
Neue Länder und Berlin-Ost									
Insgesamt	4 729 206	2 408 572	2 320 634	1,6	2,2	1,0	- 2,7	- 3,6	- 1,7
nach der Staatsangehörigkeit									
Deutsche	4 684 376	2 378 913	2 305 463	1,6	2,2	0,9	- 2,7	- 3,7	- 1,7
Ausländer/-innen	44 830	29 659	15 171	2,0	1,7	2,5	- 3,0	- 0,3	- 7,9
dar.: aus EU-Ländern	8 651	6 099	2 552	- 0,3	- 0,7	0,8	- 1,0	- 2,9	3,6
nach Altersgruppen									
Alter von ... bis unter ... Jahren									
unter 20	261 920	157 423	104 497	23,2	21,5	25,8	- 6,7	- 7,1	- 6,2
20 - 25	398 716	206 599	192 117	- 0,1	1,1	- 1,4	- 5,7	- 6,4	- 4,9
25 - 30	378 367	196 247	182 120	0,8	1,2	0,4	- 6,0	- 7,7	- 4,1
30 - 35	546 836	282 638	264 198	- 1,3	- 0,6	- 2,1	- 6,7	- 6,8	- 6,6
35 - 40	705 967	348 282	357 685	- 0,7	- 0,1	- 1,2	- 5,7	- 6,3	- 5,1
40 - 45	718 271	349 555	368 716	1,2	1,8	0,7	0,2	- 0,7	1,1
45 - 50	659 824	320 114	339 710	0,5	1,0	0,0	- 3,0	- 3,8	- 2,1
50 - 55	559 914	273 635	286 279	2,6	2,9	2,4	5,7	4,9	6,6
55 - 60	371 252	185 002	186 250	1,0	0,9	1,0	- 2,5	- 4,4	- 0,5
60 - 65	119 081	82 580	36 501	2,6	1,9	4,1	14,0	8,9	27,7
65 und mehr	9 058	6 497	2 561	2,6	2,8	2,1	8,4	9,4	5,9
nach der Stellung im Beruf									
Arbeiter/-innen	2 158 765	1 577 988	580 777	2,5	2,8	1,6	- 3,9	- 4,3	- 2,8
Angestellte	2 570 441	830 584	1 739 857	0,8	0,9	0,8	- 1,7	- 2,3	- 1,4
nach Vollzeit-/Teilzeitbeschäftigung									
Vollzeitbeschäftigung	4 078 703	2 301 913	1 776 790	1,5	2,0	1,0	- 3,4	- 3,9	- 2,7
Teilzeitbeschäftigung	650 503	106 659	543 844	1,8	6,0	1,0	1,6	2,3	1,4
davon:									
unter 18 Stunden	55 653	18 853	36 800	0,9	0,1	1,3	10,9	8,8	12,0
18 Stunden und mehr	594 850	87 806	507 044	1,8	7,4	0,9	0,8	1,0	0,7
nach Berufsbereichen ¹⁾									
Pflanzenbauer, Tierzüchter, Fischereiberufe	151 303	97 183	54 120	4,9	6,0	2,9	- 4,5	- 1,9	- 8,8
Bergleute, Mineralgewinner	2 989	2 776	213	1,7	2,2	- 4,1	- 2,7	- 2,9	- 0,5
Fertigungsberufe	1 354 496	1 107 799	246 697	2,9	3,1	2,1	- 5,4	- 5,8	- 3,3
darunter:									
Metallerzeuger, -bearbeiter	72 217	66 911	5 306	0,9	0,9	- 0,3	- 1,1	- 0,9	- 4,6
Schlosser, Mechaniker und zugeordnete Berufe	316 343	296 972	19 371	2,6	2,6	1,8	- 5,5	- 5,6	- 2,6
Elektriker	128 145	119 378	8 767	1,4	1,5	0,5	- 5,4	- 5,4	- 6,2
Ernährungsberufe	139 092	62 358	76 734	2,0	4,0	0,4	- 2,0	- 0,2	- 3,5
Bauberufe	218 623	211 122	7 501	5,0	4,7	13,9	- 11,3	- 11,3	- 12,7
Technische Berufe	261 072	189 863	71 209	- 0,2	- 0,3	0,0	- 2,7	- 2,5	- 3,1
Dienstleistungsberufe	2 868 954	954 329	1 914 625	0,7	0,9	0,7	- 1,2	- 1,2	- 1,2
darunter:									
Warenkaufleute	363 164	99 242	263 922	0,6	1,5	0,3	- 2,6	- 2,9	- 2,5
Verkehrsberufe	353 742	281 826	71 916	0,6	0,6	0,8	- 2,0	- 2,1	- 1,5
Organisations-, Verwaltungs-, Büroberufe	930 885	252 915	677 970	0,6	0,9	0,5	- 1,8	- 1,1	- 2,0
Gesundheitsdienstberufe	326 766	41 068	285 698	1,5	2,3	1,4	2,4	4,5	2,1
Sonstige Arbeitskräfte ⁴⁾	90 392	56 622	33 770	8,7	8,7	8,8	- 5,3	- 5,7	- 4,8
nach der Ausbildung									
Volks-/Hauptschulabschluss, Mittlere Reife ³⁾	3 476 328	1 770 317	1 706 011	1,7	2,4	0,9	- 3,7	- 4,7	- 2,6
davon:									
ohne abgeschl. Berufsausbildung ²⁾	462 200	264 688	197 512	7,9	9,3	6,2	- 5,9	- 6,2	- 5,5
mit abgeschl. Berufsausbildung ²⁾	3 014 128	1 505 629	1 508 499	0,8	1,2	0,3	- 3,4	- 4,5	- 2,2
Abitur ²⁾	201 037	83 267	117 770	2,1	1,6	2,4	- 0,8	- 1,5	- 0,4
davon:									
ohne abgeschl. Berufsausbildung ²⁾	51 862	23 639	28 223	6,2	4,4	7,6	- 1,3	- 0,3	- 2,0
mit abgeschl. Berufsausbildung ²⁾	149 175	59 628	89 547	0,7	0,5	0,9	- 0,7	- 2,0	0,2
Fachhochschule ²⁾	179 023	87 272	91 751	- 0,4	- 0,6	- 0,2	- 2,0	- 2,8	- 1,2
Hochschule/Universität ²⁾	316 466	173 840	142 626	- 0,5	- 0,6	- 0,3	- 1,1	- 1,5	- 0,6
Ohne Angabe	556 352	293 876	262 476	2,7	3,6	1,7	2,2	1,5	3,0

¹⁾ Klassifizierung der Berufe, Statistisches Bundesamt, Ausgabe 1975.

²⁾ Einschl. der Personen „Ohne Angabe“ des Berufsbereiches.

³⁾ Oder gleichwertige Schulbildung.

⁴⁾ Abgeschlossene Lehr- oder Anlernausbildung, Abschluss an einer Berufsfach-/Fachschule.

⁵⁾ Hochschulreife allgemein oder fachgebunden.

⁶⁾ Einschl. Ingenieurschulen.

⁷⁾ Einschl. Lehrerausbildung.

2 Sozialversicherungspflichtig Beschäftigte am 30.09.2002

Schl.- Nr. ¹⁾	Regionale Gliederung (i = insgesamt, w = weiblich)		Insgesamt ³⁾	Davon im					
				Land- und Forstwirtschaft; Fischerei	Produzierendes Gewerbe	davon			
						Bergbau	Verarbeitendes Gewerbe	Energie- und Wasser- versorgung	Baugewerbe
01	Schleswig-Holstein	i	822 587	15 478	229 693	1 056	159 258	9 716	59 663
		w	384 498	3 622	55 387	110	46 060	2 051	7 166
02	Hamburg	i	772 593	2 840	155 232	167	114 778	7 124	33 163
		w	349 459	618	36 460	23	30 454	1 867	4 116
03	Niedersachsen	i	2 443 161	36 530	846 938	12 715	631 853	21 049	181 321
		w	1 079 909	10 308	180 620	1 683	153 325	4 851	20 761
04	Bremen	i	287 451	972	84 816	240	67 733	1 296	15 547
		w	122 161	220	15 192	45	12 961	182	2 004
05	Nordrhein-Westfalen	i	5 931 094	47 893	2 039 631	49 822	1 575 656	61 350	352 803
		w	2 541 615	11 711	433 109	1 976	378 093	12 087	40 953
06	Hessen	i	2 214 694	14 098	648 009	8 675	506 471	17 194	115 669
		w	969 140	3 788	150 059	934	131 691	3 367	14 067
07	Rheinland-Pfalz	i	1 209 416	13 987	440 069	3 632	338 912	10 596	86 929
		w	537 641	3 846	96 801	484	83 783	2 327	10 207
08	Baden-Württemberg	i	3 884 872	27 391	1 660 383	6 487	1 394 712	29 515	229 669
		w	1 700 079	8 008	436 485	852	397 979	6 615	31 039
09	Bayern	i	4 460 020	35 047	1 728 385	13 287	1 377 990	34 952	302 156
		w	1 985 274	11 366	448 506	2 001	398 830	7 797	39 878
10	Saarland	i	357 921	1 609	138 250	8 947	103 515	3 970	21 818
		w	148 853	452	25 210	469	21 757	755	2 229
11	Berlin	i	1 110 970	5 661	213 166	328	134 887	11 484	66 467
		w	565 286	1 449	54 710	73	42 228	3 583	8 826
12	Brandenburg	i	771 587	30 347	216 128	8 035	112 648	10 208	85 237
		w	368 968	9 986	48 686	1 837	34 371	3 264	9 214
13	Mecklenburg-Vorpommern	i	554 009	24 400	129 087	835	64 756	7 408	56 088
		w	277 976	6 416	27 740	121	20 050	2 194	5 375
14	Sachsen	i	1 450 481	34 881	443 280	4 714	284 474	16 280	137 812
		w	707 320	11 958	116 247	856	94 206	5 091	16 094
15	Sachsen-Anhalt	i	799 715	25 970	225 905	6 685	126 902	7 918	84 400
		w	395 528	8 375	50 061	888	37 339	2 356	9 478
16	Thüringen	i	782 820	23 895	267 265	3 025	176 563	7 653	80 024
		w	379 707	7 742	72 856	408	61 258	2 352	8 838
	Früheres Bundesgebiet	i	23 124 185	199 327	8 121 485	105 056	6 377 512	199 370	1 439 547
		w	10 192 780	54 697	1 917 909	8 582	1 688 164	42 839	178 324
	Neue Länder und Berlin-Ost	i	4 729 206	141 672	1 344 752	23 594	793 596	58 343	469 219
		w	2 320 634	45 168	330 220	4 178	256 221	17 900	51 921
	Deutschland	i	27 853 391	340 999	9 466 237	128 650	7 171 108	257 713	1 908 766
		w	12 513 414	99 865	2 248 129	12 760	1 944 385	60 739	230 245

¹⁾ Regionalschlüssel gemäß amtlichem Gemeindeverzeichnis.

²⁾ Klassifikation der Wirtschaftszweige, Ausgabe 1993 (WZ 93) - siehe Anhang.

nach Ländern und zusammengefassten Wirtschaftsabschnitten

Wirtschaftsabschnitt ²⁾									Regionale Gliederung
Handel, Gastgewerbe und Verkehr	davon			Sonstige Dienst- leistungen	davon				
	Handel	Gastgewerbe	Verkehr- und Nachrichten- übermittlung		Kredit- und Versiche- rungs- gewerbe	Grundstückswesen, Vermietung, Dienstleistungen für Unternehmen	Öffentliche Verwaltung u.ä.	Öffentliche und private Dienst- leistungen ⁴⁾	
233 013 108 257	153 470 77 376	32 003 18 247	47 540 12 634	344 277 217 185	27 825 15 620	80 618 40 900	65 836 33 693	169 998 126 972	Schleswig- Holstein
234 504 99 876	136 730 66 397	23 985 11 204	73 789 22 275	379 938 212 464	51 507 26 759	150 563 69 565	36 293 20 367	141 575 95 773	Hamburg
586 781 278 063	392 489 203 972	69 759 41 707	124 533 32 384	972 708 610 819	87 919 48 362	232 409 113 401	167 659 88 323	484 721 360 733	Niedersachsen
80 064 34 679	42 725 22 036	6 882 3 825	30 457 8 818	121 585 72 064	10 450 5 586	37 552 17 018	12 477 7 196	61 106 42 264	Bremen
1 422 069 633 397	967 285 471 050	140 474 76 487	314 310 85 860	2 421 117 1 463 214	232 104 124 306	711 278 329 663	316 179 176 131	1 161 556 833 114	Nordrhein- Westfalen
560 778 248 596	334 962 161 844	61 833 31 888	163 983 54 864	991 660 566 625	149 762 73 079	327 575 144 743	129 892 76 269	384 431 272 534	Hessen
274 927 132 353	183 383 94 422	36 513 21 711	55 031 16 220	480 222 304 574	40 235 22 761	103 851 51 190	91 768 48 920	244 368 181 703	Rheinland-Pfalz
805 617 387 189	543 741 280 446	98 623 58 024	163 253 48 719	1 391 312 868 297	151 280 84 733	402 307 188 388	203 798 126 208	633 927 468 968	Baden- Württemberg
1 030 997 496 122	677 537 351 064	144 672 83 917	208 788 61 141	1 665 347 1 029 149	192 984 106 534	470 160 224 811	230 795 122 951	771 408 574 853	Bayern
77 983 38 206	55 631 29 556	7 482 4 492	14 870 4 158	140 016 84 946	13 561 7 661	39 489 18 677	19 806 10 369	67 160 48 239	Saarland
254 598 119 787	140 295 77 106	43 631 21 894	70 672 20 787	637 473 389 305	39 586 24 168	196 438 95 468	100 870 67 272	300 579 202 397	Berlin
182 621 88 580	105 471 57 114	22 183 14 705	54 967 16 761	342 468 221 707	13 374 9 770	71 217 36 303	78 060 53 857	179 817 121 777	Brandenburg
138 022 71 442	74 004 41 263	29 132 19 538	34 886 10 641	262 449 172 336	10 992 7 625	56 122 30 561	53 349 34 974	141 986 99 176	Mecklenburg- Vorpommern
313 416 158 499	188 417 105 088	40 535 27 433	84 464 25 978	658 841 420 591	35 471 24 919	157 407 74 461	112 096 75 271	353 867 245 940	Sachsen
179 467 91 259	106 291 61 520	19 797 13 324	53 379 16 415	368 330 245 810	14 413 10 294	75 658 38 013	86 629 60 382	191 630 137 121	Sachsen-Anhalt
162 911 82 652	99 878 55 814	20 020 13 887	43 013 12 951	328 711 216 439	15 613 10 782	73 765 36 711	62 802 41 869	176 531 127 077	Thüringen
5 479 373 2 536 562	3 585 325 1 810 561	650 744 365 591	1 243 304 360 410	9 322 311 5 682 804	984 878 531 955	2 686 931 1 264 483	1 339 509 753 025	4 310 993 3 133 341	Früheres Bundesgebiet
1 058 395 532 395	616 984 345 507	146 780 96 692	294 631 90 196	2 184 143 1 412 721	102 198 71 004	499 478 245 390	428 800 291 027	1 153 667 805 300	Neue Länder und Berlin-Ost
6 537 768 3 068 957	4 202 309 2 156 068	797 524 462 283	1 537 935 450 606	11 506 454 7 095 525	1 087 076 602 959	3 186 409 1 509 873	1 768 309 1 044 052	5 464 660 3 938 641	Deutschland

³⁾ Einschl. Fälle ohne Angabe zur wirtschaftlichen Gliederung.⁴⁾ Ohne öffentliche Verwaltung.

3 Sozialversicherungspflichtig Beschäftigte am 30.09.2002 nach Ländern, Arbeitern/Angestellten und Vollzeit-/Teilzeitbeschäftigten

Regionale Gliederung	Insgesamt	Arbeiter/-innen			Angestellte		
		zusammen	Vollzeit- beschäftigte	Teilzeit- beschäftigte	zusammen	Vollzeit- beschäftigte	Teilzeit- beschäftigte
Insgesamt							
Deutschland	27 853 391	11 746 417	10 497 671	1 248 746	16 106 974	13 082 668	3 024 306
Baden-Württemberg	3 884 872	1 657 380	1 484 347	173 033	2 227 492	1 815 616	411 876
Bayern	4 460 020	1 911 938	1 709 234	202 704	2 548 082	2 069 719	478 363
Berlin	1 110 970	373 246	319 097	54 149	737 724	597 785	139 939
davon:							
West	740 376	253 148	213 155	39 993	487 228	386 730	100 498
Ost	370 594	120 098	105 942	14 156	250 496	211 055	39 441
Brandenburg	771 587	362 361	331 810	30 551	409 226	338 605	70 621
Bremen	287 451	117 163	102 228	14 935	170 288	135 753	34 535
Hamburg	772 593	236 918	200 078	36 840	535 675	448 491	87 184
Hessen	2 214 694	796 174	699 844	96 330	1 418 520	1 162 237	256 283
Mecklenburg-Vorpommern	554 009	254 124	231 638	22 486	299 885	248 860	51 025
Niedersachsen	2 443 161	1 115 375	993 342	122 033	1 327 786	1 037 383	290 403
Nordrhein-Westfalen	5 931 094	2 440 711	2 189 050	251 661	3 490 383	2 860 040	630 343
Rheinland-Pfalz	1 209 416	531 445	475 075	56 370	677 971	533 728	144 243
Saarland	357 921	170 214	155 154	15 060	187 707	152 797	34 910
Sachsen	1 450 481	665 683	599 510	66 173	784 798	641 176	143 622
Sachsen-Anhalt	799 715	373 196	341 107	32 089	426 519	354 184	72 335
Schleswig-Holstein	822 587	357 186	314 443	42 743	465 401	363 192	102 209
Thüringen	782 820	383 303	351 714	31 589	399 517	323 102	76 415
Nachrichtlich:							
Früheres Bundesgebiet	23 124 185	9 587 652	8 535 950	1 051 702	13 536 533	10 965 686	2 570 847
Neue Länder und Berlin-Ost	4 729 206	2 158 765	1 961 721	197 044	2 570 441	2 116 982	453 459
Männlich							
Deutschland	15 339 977	8 747 276	8 450 192	297 084	6 592 701	6 241 655	351 046
Baden-Württemberg	2 184 793	1 214 905	1 179 584	35 321	969 888	923 898	45 990
Bayern	2 474 746	1 398 848	1 354 188	44 660	1 075 898	1 025 968	49 930
Berlin	545 684	266 523	246 590	19 933	279 161	251 880	27 281
davon:							
West	366 225	178 491	164 139	14 352	187 734	168 348	19 386
Ost	179 459	88 032	82 451	5 581	91 427	83 532	7 895
Brandenburg	402 619	270 690	261 740	8 950	131 929	124 732	7 197
Bremen	165 290	90 017	86 336	3 681	75 273	70 281	4 992
Hamburg	423 134	176 291	164 615	11 676	246 843	231 584	15 259
Hessen	1 245 554	599 756	575 046	24 710	645 798	612 896	32 902
Mecklenburg-Vorpommern	276 033	185 736	178 480	7 256	90 297	85 570	4 727
Niedersachsen	1 363 252	838 020	814 064	23 956	525 232	498 462	26 770
Nordrhein-Westfalen	3 389 479	1 878 161	1 821 155	57 006	1 511 318	1 432 086	79 232
Rheinland-Pfalz	671 775	402 727	391 511	11 216	269 048	254 974	14 074
Saarland	209 068	131 920	129 269	2 651	77 148	73 398	3 750
Sachsen	743 161	481 987	461 219	20 768	261 174	246 314	14 860
Sachsen-Anhalt	404 187	277 083	269 523	7 560	127 104	120 943	6 161
Schleswig-Holstein	438 089	260 152	250 571	9 581	177 937	167 561	10 376
Thüringen	403 113	274 460	266 301	8 159	128 653	121 108	7 545
Nachrichtlich:							
Früheres Bundesgebiet	12 931 405	7 169 288	6 930 478	238 810	5 762 117	5 459 456	302 661
Neue Länder und Berlin-Ost	2 408 572	1 577 988	1 519 714	58 274	830 584	782 199	48 385
Weiblich							
Deutschland	12 513 414	2 999 141	2 047 479	951 662	9 514 273	6 841 013	2 673 260
Baden-Württemberg	1 700 079	442 475	304 763	137 712	1 257 604	891 718	365 886
Bayern	1 985 274	513 090	355 046	158 044	1 472 184	1 043 751	428 433
Berlin	565 286	106 723	72 507	34 216	458 563	345 905	112 658
davon:							
West	374 151	74 657	49 016	25 641	299 494	218 382	81 112
Ost	191 135	32 066	23 491	8 575	159 069	127 523	31 546
Brandenburg	368 968	91 671	70 070	21 601	277 297	213 873	63 424
Bremen	122 161	27 146	15 892	11 254	95 015	65 472	29 543
Hamburg	349 459	60 627	35 463	25 164	288 832	216 907	71 925
Hessen	969 140	196 418	124 798	71 620	772 722	549 341	223 381
Mecklenburg-Vorpommern	277 976	68 388	53 158	15 230	209 588	163 290	46 298
Niedersachsen	1 079 909	277 355	179 278	98 077	802 554	538 921	263 633
Nordrhein-Westfalen	2 541 615	562 550	367 895	194 655	1 979 065	1 427 954	551 111
Rheinland-Pfalz	537 641	128 718	83 564	45 154	408 923	278 754	130 169
Saarland	148 853	38 294	25 885	12 409	110 559	79 399	31 160
Sachsen	707 320	183 696	138 291	45 405	523 624	394 862	128 762
Sachsen-Anhalt	395 528	96 113	71 584	24 529	299 415	233 241	66 174
Schleswig-Holstein	384 498	97 034	63 872	33 162	287 464	195 631	91 833
Thüringen	379 707	108 843	85 413	23 430	270 864	201 994	68 870
Nachrichtlich:							
Früheres Bundesgebiet	10 192 780	2 418 364	1 605 472	812 892	7 774 416	5 506 230	2 268 186
Neue Länder und Berlin-Ost	2 320 634	580 777	442 007	138 770	1 739 857	1 334 783	405 074

Deutschland

4 Sozialversicherungspflichtig Beschäftigte am 30.09.2002 nach Wirtschaftsabschnitten und -unterabschnitten, Geschlecht, Stellung im Beruf sowie nach deutschen und ausländischen Beschäftigten

Nr. der Klassifikation ¹⁾	Wirtschaftsgliederung	Insgesamt	Und zwar					
			männlich	weiblich	Arbeiter/-innen	Angestellte	deutsche	ausländische
							Beschäftigte	
A + B	Land- und Forstwirtschaft; Fischerei	340 999	241 134	99 865	284 451	56 548	314 049	26 950
C	Bergbau u. Gew. v. Steinen u. Erden	128 650	115 890	12 760	90 985	37 665	120 296	8 354
CA	Kohlenbergbau, Torfgew., Gew. v. Erdöl u. Erdgas usw.	70 001	65 047	4 954	49 262	20 739	64 464	5 537
CB	Erzbergbau, Gew. v. Steinen u. Erden, sonst. Bergbau	58 649	50 843	7 806	41 723	16 926	55 832	2 817
D	Verarbeitendes Gewerbe	7 171 108	5 226 723	1 944 385	4 360 007	2 811 101	6 520 380	650 728
DA	Ernährungsgewerbe u. Tabakverarbeitung	723 805	365 383	358 422	431 644	292 161	662 360	61 445
DB + DC	Textil- und Bekleidungsgewerbe; Ledergerber	210 484	91 184	119 300	134 102	76 382	187 434	23 050
DD	Holzgewerbe (oh. H.v. von Möbeln)	157 323	128 682	28 641	118 609	38 714	145 855	11 468
DE	Papier-, Verlags- u. Druckgewerbe	518 174	319 083	199 091	254 422	263 752	482 783	35 391
DF	Kokerei, Mineralölverarbeitung, H.v. Brutstoffen	29 565	24 860	4 705	13 874	15 691	28 586	979
DG	Chemische Industrie	479 294	333 863	145 431	216 740	262 554	443 309	35 985
DH	H.v. Gummi- u. Kunststoffwaren	396 456	290 415	106 041	278 614	117 842	347 761	48 695
DI	Glasgewerbe, Keramik, Verarb. v. Steinen und Erden	244 228	192 282	51 946	167 799	76 429	223 787	20 441
DJ	Metallerzg. u. -bearb., H.v. Metallerzeugnissen	1 118 584	924 030	194 554	806 184	312 400	992 265	126 319
DK	Maschinenbau	1 065 363	885 971	179 392	631 569	433 794	989 518	75 845
DL	H.v. Büromasch., DV-Gerät. u. -Einr.; Elektrotechn. usw.	1 085 746	723 798	361 948	527 278	558 468	999 515	86 231
DM	Fahrzeugbau	861 685	746 123	115 562	579 532	282 153	755 837	105 848
DN	H.v. Möbeln, Schmuck, Musikinstr. usw.; Recycling	280 401	201 049	79 352	199 640	80 761	261 370	19 031
E	Energie- u. Wasserversorgung	257 713	196 974	60 739	101 807	155 906	253 247	4 466
F	Baugewerbe	1 908 766	1 678 521	230 245	1 485 834	422 932	1 779 226	129 540
45.2	dar. Hoch- und Tiefbau	888 891	806 424	82 467	692 350	196 541	818 504	70 387
G	Handel; Instandh. u. Rep. v. Kfz. u. Gebrauchsgütern	4 202 309	2 046 241	2 156 068	1 199 425	3 002 884	3 962 361	239 948
51 (ohne 51.1)	dar.: Großhandel	1 063 583	681 616	381 967	347 565	716 018	996 692	66 891
52	Einzelhandel	2 138 042	641 073	1 496 969	401 113	1 736 929	2 019 941	118 101
H	Gastgewerbe	797 524	335 241	462 283	623 357	174 167	625 215	172 309
I	Verkehr- u. Nachrichtenübermittlung	1 537 935	1 087 329	450 606	929 043	608 892	1 423 895	114 040
60 - 63	Verkehr	1 238 638	932 147	306 491	734 429	504 209	1 144 918	93 720
64	Nachrichtenübermittlung	299 297	155 182	144 115	194 614	104 683	278 977	20 320
J	Kredit- u. Versicherungsgewerbe	1 087 076	484 117	602 959	22 309	1 064 767	1 060 460	26 616
65	dar. Kreditgewerbe	748 536	319 984	428 552	17 124	731 412	731 236	17 300
K	Grundst.-, Wohnungswesen, Verm. bewegl. Sachen usw.	3 186 409	1 676 536	1 509 873	1 033 708	2 152 701	2 907 911	278 498
74.1	dar.: Rechtsberatung u.ä.	744 912	270 464	474 448	50 090	694 822	716 015	28 897
L + Q	Öffentliche Verwaltung u.ä.	1 768 309	724 257	1 044 052	427 917	1 340 392	1 726 211	42 098
75.1	dar.: öffentliche Verwaltung	1 216 651	511 721	704 930	324 204	892 447	1 187 263	29 388
75.2	öffentliche Sicherheit u.ä.	226 363	106 333	120 030	79 163	147 200	223 684	2 679
M	Erziehung u. Unterricht	1 066 847	372 976	693 871	193 337	873 510	1 018 299	48 548
N	Gesundheits-, Veterinär- u. Sozialwesen	3 091 425	609 219	2 482 206	432 911	2 658 514	2 950 697	140 728
85.1, 85.2	Gesundheits- und Veterinärwesen	1 983 905	364 810	1 619 095	204 698	1 779 207	1 894 442	89 463
85.3	Sozialwesen	1 107 520	244 409	863 111	228 213	879 307	1 056 255	51 265
O	Erbringung sonst. öff. u. persönl. Dienstleistungen	1 270 220	538 904	731 316	537 037	733 183	1 192 331	77 889
P	Private Haushalte	36 168	4 920	31 248	23 403	12 765	32 889	3 279
Insgesamt²⁾		27 853 391	15 339 977	12 513 414	11 746 417	16 106 974	25 889 295	1 964 096

¹⁾ Klassifikation der Wirtschaftszweige, Ausgabe 1993 (WZ 93). Zusätzlich werden ausgewählte Wirtschaftsabteilungen und -gruppen nachgewiesen.

²⁾ Einschl. Fälle ohne Angabe zur Wirtschaftsgliederung.

4 Sozialversicherungspflichtig Beschäftigte am 30.09.2002 nach Wirtschaftsabschnitten und -unterabschnitten, Geschlecht, Stellung im Beruf sowie nach deutschen und ausländischen Beschäftigten

Nr. der Klassifikation ¹⁾	Wirtschaftsgliederung	Insgesamt	Und zwar					
			männlich	weiblich	Arbeiter/-innen	Angestellte	deutsche	ausländische
							Beschäftigte	
A + B	Land- und Forstwirtschaft; Fischerei	199 327	144 630	54 697	168 051	31 276	173 823	25 504
C	Bergbau u. Gew. v. Steinen u. Erden	105 056	96 474	8 582	75 027	30 029	96 747	8 309
CA	Kohlenbergbau, Torfgew., Gew. v. Erdöl u. Erdgas usw.	58 277	55 788	2 489	42 021	16 256	52 769	5 508
CB	Erzbergbau, Gew. v. Steinen u. Erden, sonst. Bergbau	46 779	40 686	6 093	33 006	13 773	43 978	2 801
D	Verarbeitendes Gewerbe	6 377 512	4 689 348	1 688 164	3 811 195	2 566 317	5 731 901	645 611
DA	Ernährungsgewerbe u. Tabakverarbeitung	602 554	314 350	288 204	351 496	251 058	541 829	60 725
DB + DC	Textil- und Bekleidungsgewerbe; Ledergewerbe	181 838	81 082	100 756	111 976	69 862	158 976	22 862
DD	Holzgewerbe (oh. H.v. von Möbeln)	136 566	112 573	23 993	102 194	34 372	125 232	11 334
DE	Papier-, Verlags- u. Druckgewerbe	472 516	294 130	178 386	230 542	241 974	437 460	35 056
DF	Kokerei, Mineralölverarbeitung, H.v. Bruttofften	26 652	22 604	4 048	12 353	14 299	25 684	968
DG	Chemische Industrie	443 129	312 065	131 064	197 068	246 061	407 389	35 740
DH	H.v. Gummi- u. Kunststoffwaren	358 652	264 354	94 298	249 666	108 986	310 181	48 471
DI	Glasgewerbe, Keramik, Verarb. v. Steinen und Erden	197 663	156 475	41 188	133 711	63 952	177 460	20 203
DJ	Metallerzg. u. -bearb., H.v. Metallerzeugnissen	964 217	796 033	168 184	685 626	278 591	838 901	125 316
DK	Maschinenbau	975 096	809 846	165 250	570 145	404 951	899 641	75 455
DL	H.v. Büromasch., DV-Gerät. u. -Einr.; Elektrotechn. usw.	977 063	657 085	319 978	463 725	513 338	891 689	85 374
DM	Fahrzeugbau	804 608	698 547	106 061	537 081	267 527	699 302	105 306
DN	H.v. Möbeln, Schmuck, Musikinstr. usw.; Recycling	236 958	170 204	66 754	165 612	71 346	218 157	18 801
E	Energie- u. Wasserversorgung	199 370	156 531	42 839	79 212	120 158	195 034	4 336
F	Baugewerbe	1 439 547	1 261 223	178 324	1 105 103	334 444	1 314 311	125 236
45.2	dar. Hoch- und Tiefbau	653 575	592 525	61 050	501 073	152 502	585 791	67 784
G	Handel; Instandh. u. Rep. v. Kfz. u. Gebrauchsgütern	3 585 325	1 774 764	1 810 561	991 623	2 593 702	3 349 682	235 643
51 (ohne 51.1)	dar.: Großhandel	956 508	614 399	342 109	303 913	652 595	890 427	66 081
52	Einzelhandel	1 795 149	555 393	1 239 756	326 537	1 468 612	1 679 618	115 531
H	Gastgewerbe	650 744	285 153	365 591	509 872	140 872	487 594	163 150
I	Verkehr- u. Nachrichtenübermittlung	1 243 304	882 894	360 410	746 326	496 978	1 130 842	112 462
60 - 63	Verkehr	1 011 468	755 884	255 584	591 334	420 134	919 063	92 405
64	Nachrichtenübermittlung	231 836	127 010	104 826	154 992	76 844	211 779	20 057
J	Kredit- u. Versicherungsgewerbe	984 878	452 923	531 955	21 074	963 804	958 548	26 330
65	dar. Kreditgewerbe	675 911	300 590	375 321	16 187	659 724	658 783	17 128
K	Grundst.-, Wohnungswesen, Verm. bewegl. Sachen usw.	2 686 931	1 422 448	1 264 483	832 330	1 854 601	2 415 685	271 246
74.1	dar.: Rechtsberatung u.a.	669 071	250 559	418 512	44 124	624 947	640 772	28 299
L + Q	Öffentliche Verwaltung u.ä.	1 339 509	586 484	753 025	341 716	997 793	1 298 586	40 923
75.1	dar.: öffentliche Verwaltung	901 694	406 408	495 286	255 636	646 058	873 061	28 633
75.2	öffentliche Sicherheit u.ä.	185 119	88 977	96 142	66 331	118 788	182 542	2 577
M	Erziehung u. Unterricht	719 500	238 616	480 884	113 873	605 627	674 547	44 953
N	Gesundheits-, Veterinär- u. Sozialwesen	2 568 484	518 234	2 050 250	368 915	2 199 569	2 430 623	137 861
85.1, 85.2	Gesundheits- und Veterinärwesen	1 657 935	314 190	1 343 745	175 753	1 482 182	1 570 247	87 688
85.3	Sozialwesen	910 549	204 044	706 505	193 162	717 387	860 376	50 173
O	Erbringung sonst. öff. u. persönl. Dienstleistungen	988 355	416 207	572 148	400 079	588 276	913 998	74 357
P	Private Haushalte	34 654	4 595	30 059	22 470	12 184	31 408	3 246
Insgesamt²⁾		23 124 185	12 931 405	10 192 780	9 587 652	13 536 533	21 204 919	1 919 266

¹⁾ Klassifikation der Wirtschaftszweige, Ausgabe 1993 (WZ 93). Zusätzlich werden ausgewählte Wirtschaftsabteilungen und -gruppen nachgewiesen.

²⁾ Einschl. Fälle ohne Angabe zur Wirtschaftsgliederung.

4 Sozialversicherungspflichtig Beschäftigte am 30.09.2002 nach Wirtschaftsabschnitten und -unterabschnitten, Geschlecht, Stellung im Beruf sowie nach deutschen und ausländischen Beschäftigten

Nr. der Klassifikation ¹⁾	Wirtschaftsgliederung	Insgesamt	Und zwar					
			männlich	weiblich	Arbeiter/-innen	Angestellte	deutsche	ausländische
							Beschäftigte	
A + B	Land- und Forstwirtschaft; Fischerei	141 672	96 504	45 168	116 400	25 272	140 226	1 446
C	Bergbau u. Gew. v. Steinen u. Erden	23 594	19 416	4 178	15 958	7 636	23 549	45
CA	Kohlenbergbau, Torfgew., Gew. v. Erdöl u. Erdgas usw.	11 724	9 259	2 465	7 241	4 483	11 695	29
CB	Erzbergbau, Gew. v. Steinen u. Erden, sonst. Bergbau	11 870	10 157	1 713	8 717	3 153	11 854	16
D	Verarbeitendes Gewerbe	793 596	537 375	256 221	548 812	244 784	788 479	5 117
DA	Ernährungsgewerbe u. Tabakverarbeitung	121 251	51 033	70 218	80 148	41 103	120 531	720
DB + DC	Textil- und Bekleidungsgewerbe; Ledergerber	28 646	10 102	18 544	22 126	6 520	28 458	188
DD	Holzgewerbe (oh. H.v. von Möbeln)	20 757	16 109	4 648	16 415	4 342	20 623	134
DE	Papier-, Verlags- u. Druckgewerbe	45 658	24 953	20 705	23 880	21 778	45 323	335
DF	Kokerei, Mineralölverarbeitung, H.v. Bruttostoffen	2 913	2 256	657	1 521	1 392	2 902	11
DG	Chemische Industrie	36 165	21 798	14 367	19 672	16 493	35 920	245
DH	H.v. Gummi- u. Kunststoffwaren	37 804	26 061	11 743	28 948	8 856	37 580	224
DI	Glasgewerbe, Keramik, Verarb. v. Steinen und Erden	46 565	35 807	10 758	34 088	12 477	46 327	238
DJ	Metallerzg. u. -bearb., H.v. Metallerzeugnissen	154 367	127 997	26 370	120 558	33 809	153 364	1 003
DK	Maschinenbau	90 267	76 125	14 142	61 424	28 843	89 877	390
DL	H.v. Büromasch., DV-Gerät. u. -Einr.; Elektrotechn. usw.	108 683	66 713	41 970	63 553	45 130	107 826	857
DM	Fahrzeugbau	57 077	47 576	9 501	42 451	14 626	56 535	542
DN	H.v. Möbeln, Schmuck, Musikinstr. usw.; Recycling	43 443	30 845	12 598	34 028	9 415	43 213	230
E	Energie- u. Wasserversorgung	58 343	40 443	17 900	22 595	35 748	58 213	130
F	Baugewerbe	469 219	417 298	51 921	380 731	88 488	464 915	4 304
45.2	dar. Hoch- und Tiefbau	235 316	213 899	21 417	191 277	44 039	232 713	2 603
G	Handel; Instandh. u. Rep. v. Kfz. u. Gebrauchsgütern	616 984	271 477	345 507	207 802	409 182	612 679	4 305
51 (ohne 51.1)	dar.: Großhandel	107 075	67 217	39 858	43 652	63 423	106 265	810
52	Einzelhandel	342 893	85 680	257 213	74 576	268 317	340 323	2 570
H	Gastgewerbe	146 780	50 088	96 692	113 485	33 295	137 621	9 159
I	Verkehr- u. Nachrichtenübermittlung	294 631	204 435	90 196	182 717	111 914	293 053	1 578
60 - 63	Verkehr	227 170	176 263	50 907	143 095	84 075	225 855	1 315
64	Nachrichtenübermittlung	67 461	28 172	39 289	39 622	27 839	67 198	263
J	Kredit- u. Versicherungsgewerbe	102 198	31 194	71 004	1 235	100 963	101 912	286
65	dar. Kreditgewerbe	72 625	19 394	53 231	937	71 688	72 453	172
K	Grundst., Wohnungswesen, Verm. bewegl. Sachen usw.	499 478	254 088	245 390	201 378	298 100	492 226	7 252
74.1	dar.: Rechtsberatung u.ä.	75 841	19 905	55 936	5 966	69 875	75 243	598
L + Q	Öffentliche Verwaltung u.ä.	428 800	137 773	291 027	86 201	342 599	427 625	1 175
75.1	dar.: öffentliche Verwaltung	314 957	105 313	209 644	68 568	246 389	314 202	755
75.2	öffentliche Sicherheit u.ä.	41 244	17 356	23 888	12 832	28 412	41 142	102
M	Erziehung u. Unterricht	347 347	134 360	212 987	79 464	267 883	343 752	3 595
N	Gesundheits-, Veterinär- u. Sozialwesen	522 941	90 985	431 956	63 996	458 945	520 074	2 867
85.1, 85.2	Gesundheits- und Veterinärwesen	325 970	50 620	275 350	28 945	297 025	324 195	1 775
85.3	Sozialwesen	196 971	40 365	156 606	35 051	161 920	195 879	1 092
O	Erbringung sonst. öff. u. persönl. Dienstleistungen	281 865	122 697	159 168	136 958	144 907	278 333	3 532
P	Private Haushalte	1 514	325	1 189	933	581	1 481	33
Insgesamt²⁾		4 729 206	2 408 572	2 320 634	2 158 765	2 570 441	4 684 376	44 830

¹⁾ Klassifikation der Wirtschaftszweige, Ausgabe 1993 (WZ 93). Zusätzlich werden ausgewählte Wirtschaftsabteilungen und -gruppen nachgewiesen.

²⁾ Einschl. Fälle ohne Angabe zur Wirtschaftsgliederung.

5 Sozialversicherungspflichtig Beschäftigte am 30.09.2002 nach Wirtschaftsabschnitten und -unterabschnitten, Teilzeitbeschäftigten und Stellung im Beruf

Nr. der Klassifi- kation ¹⁾	Wirtschaftsgliederung	Sozialversicherungspflichtig Beschäftigte				Darunter Teilzeitbeschäftigte		
		insgesamt	Arbeiter/-innen		Angestellte	zusammen	Arbeiter/- innen	Angestellte
			zusammen	Facharbeiter/- innen ²⁾				
Insgesamt								
A + B	Land- und Forstwirtschaft; Fischerei	340 999	284 451	147 897	56 548	26 073	17 804	8 269
C	Bergbau u. Gew. v. Steinen u. Erden	128 650	90 985	59 826	37 665	1 859	645	1 214
CA	Kohlenbergbau, Torfgew., Gew. v. Erdöl u. Erdgas usw.	70 001	49 262	34 205	20 739	339	121	218
CB	Erzbergbau, Gew. v. Steinen u. Erden, sonst. Bergbau	58 649	41 723	25 621	16 926	1 520	524	996
D	Verarbeitendes Gewerbe	7 171 108	4 360 007	1 986 762	2 811 101	375 872	159 336	216 536
DA	Ernährungsgewerbe u. Tabakverarbeitung	723 805	431 644	174 065	292 161	67 355	23 786	43 569
DB + DC	Textil- und Bekleidungsgewerbe; Ledergewerbe	210 484	134 102	50 967	76 382	18 621	11 507	7 114
DD	Holzgewerbe (oh. H.v. von Möbeln)	157 323	118 609	57 498	38 714	5 912	2 286	3 626
DE	Papier-, Verlags- u. Druck- gewerbe	518 174	254 422	99 111	263 752	53 993	22 977	31 016
DF	Kokerei, Mineralölverarbeitung, H.v. Brutstoffen	29 565	13 874	9 359	15 691	992	202	790
DG	Chemische Industrie	479 294	216 740	83 783	262 554	32 223	10 740	21 483
DH	H.v. Gummi- u. Kunststoffwaren	396 456	278 614	78 214	117 842	15 158	7 978	7 180
DI	Glasgewerbe, Keramik, Verarb. v. Steinen und Erden	244 228	167 799	73 030	76 429	9 455	4 453	5 002
DJ	Metallerzg. u. -bearb., H.v. Metallerzeugnissen	1 118 584	806 184	382 492	312 400	34 117	13 524	20 593
DK	Maschinenbau	1 065 363	631 569	388 994	433 794	34 641	10 987	23 654
DL	H.v. Büromasch., DV-Gerät. u. - Einr.; Elektrotechn. usw.	1 085 746	527 278	219 800	558 468	62 741	28 715	34 026
DM	Fahrzeugbau	861 685	579 532	277 720	282 153	27 241	15 522	11 719
DN	H.v. Möbeln, Schmuck, Musikinstr. usw.; Recycling	280 401	199 640	91 729	80 761	13 423	6 659	6 764
E	Energie- u. Wasserversorgung	257 713	101 807	72 497	155 906	17 292	5 689	11 603
F	Baugewerbe	1 908 766	1 485 834	1 005 271	422 932	66 357	20 362	45 995
45.2	dar. Hoch- und Tiefbau	888 891	692 350	470 114	196 541	24 012	7 590	16 422
G	Handel; Instandh. u. Rep. v. Kfz. u. Gebrauchsgütern	4 202 309	1 199 425	512 451	3 002 884	832 944	128 875	704 069
51 (ohne 51.1)	dar.: Großhandel	1 063 583	347 565	107 159	716 018	91 847	29 460	62 387
52	Einzelhandel	2 138 042	401 113	155 880	1 736 929	675 202	78 450	596 752
H	Gastgewerbe	797 524	623 357	174 893	174 167	148 693	122 359	26 334
I	Verkehr- u. Nachrichtenüber- mittlung	1 537 935	929 043	374 065	608 892	174 636	112 156	62 480
60 - 63	Verkehr	1 238 638	734 429	295 816	504 209	86 342	41 339	45 003
64	Nachrichtenübermittlung	299 297	194 614	78 249	104 683	88 294	70 817	17 477
J	Kredit- u. Versicherungsgewerbe	1 087 076	22 309	3 347	1 064 767	152 729	10 493	142 236
65	dar. Kreditgewerbe	748 536	17 124	2 151	731 412	112 979	9 022	103 957
K	Grundst., Wohnungswesen, Verm. bewegl. Sachen usw.	3 186 409	1 033 708	264 785	2 152 701	521 280	260 350	260 930
74.1	dar.: Rechtsberatung u.ä.	744 912	50 090	14 411	694 822	100 204	9 254	90 950
L + Q	Öffentliche Verwaltung u.ä.	1 768 309	427 917	140 144	1 340 392	424 250	102 978	321 272
75.1	dar.: öffentliche Verwaltung	1 216 651	324 204	103 878	892 447	333 442	90 170	243 272
75.2	öffentliche Sicherheit u.ä.	226 363	79 163	30 249	147 200	35 797	6 555	29 242
M	Erziehung u. Unterricht	1 066 847	193 337	25 891	873 510	365 216	53 273	311 943
N	Gesundheits-, Veterinär- u. Sozialwesen	3 091 425	432 911	73 288	2 658 514	885 470	155 610	729 860
85.1, 85.2	Gesundheits- und Veterinär- wesen	1 983 905	204 698	38 735	1 779 207	486 944	63 991	422 953
85.3	Sozialwesen	1 107 520	228 213	34 553	879 307	398 526	91 619	306 907
O	Erbringung sonst. öff. u. persönl. Dienstleistungen	1 270 220	537 037	195 989	733 183	267 191	90 146	177 045
P	Private Haushalte	36 168	23 403	3 649	12 765	12 784	8 552	4 232
Insgesamt ³⁾		27 853 391	11 746 417	5 041 039	16 106 974	4 273 052	1 248 746	3 024 306

¹⁾ Klassifikation der Wirtschaftszweige, Ausgabe 1993 (WZ 93). Zusätzlich werden ausgewählte Wirtschaftsabteilungen und -gruppen nachgewiesen.

²⁾ Einschl. "Meister/-in bzw. Polier/-in".

³⁾ Einschl. Fälle ohne Angabe zur Wirtschaftsgliederung.

5 Sozialversicherungspflichtig Beschäftigte am 30.09.2002 nach Wirtschaftsabschnitten und -unterabschnitten, Teilzeitbeschäftigten und Stellung im Beruf

Nr. der Klassifi- kation ¹⁾	Wirtschaftsgliederung	Sozialversicherungspflichtig Beschäftigte				Darunter Teilzeitbeschäftigte		
		insgesamt	Arbeiter/-innen		Angestellte	zusammen	Arbeiter/- innen	Angestellte
			zusammen	Facharbeiter/- innen ²⁾				
Darunter: Weiblich								
A + B	Land- und Forstwirtschaft; Fischerei	99 865	68 888	33 747	30 977	16 401	9 485	6 916
C	Bergbau u. Gew. v. Steinen u. Erden	12 760	2 500	525	10 260	1 462	378	1 084
CA	Kohlenbergbau, Torfgew., Gew. v. Erdöl u. Erdgas usw.	4 954	921	136	4 033	216	35	181
CB	Erzbergbau, Gew. v. Steinen u. Erden, sonst. Bergbau	7 806	1 579	389	6 227	1 246	343	903
D	Verarbeitendes Gewerbe	1 944 385	855 725	165 989	1 088 660	304 588	116 519	188 069
DA	Ernährungsgewerbe u. Tabakverarbeitung	358 422	147 107	36 357	211 315	61 393	19 418	41 975
DB + DC	Textil- und Bekleidungsgewerbe; Ledergewerbe	119 300	75 580	26 210	43 720	17 661	10 974	6 687
DD	Holzgewerbe (oh. H.v. von Möbeln)	28 641	11 763	2 391	16 878	4 838	1 483	3 355
DE	Papier-, Verlags- u. Druck- gewerbe	199 091	65 530	13 702	133 561	42 529	15 609	26 920
DF	Kokerei, Mineralölverarbeitung, H.v. Brutstoffen	4 705	588	276	4 117	575	70	505
DG	Chemische Industrie	145 431	42 234	6 479	103 197	24 215	7 098	17 117
DH	H.v. Gummi- u. Kunststoffwaren	106 041	63 441	5 586	42 600	12 711	6 486	6 225
DI	Glasgewerbe, Keramik, Verarb. v. Steinen und Erden	51 946	22 406	4 413	29 540	7 900	3 450	4 450
DJ	Metallerzg. u. -bearb., H.v. Metallerzeugnissen	194 554	85 115	10 573	109 439	28 239	9 616	18 623
DK	Maschinenbau	179 392	56 298	6 773	123 094	28 420	7 864	20 556
DL	H.v. Büromasch., DV-Gerät. u. - Einr.; Elektrotechn. usw.	361 948	190 441	34 602	171 507	48 934	22 683	26 251
DM	Fahrzeugbau	115 562	53 256	9 561	62 306	15 866	6 632	9 234
DN	H.v. Möbeln, Schmuck, Musikinstr. usw.; Recycling	79 352	41 966	9 066	37 386	11 307	5 136	6 171
E	Energie- u. Wasserversorgung	60 739	6 273	1 144	54 466	12 002	3 020	8 982
F	Baugewerbe	230 245	35 070	11 641	195 175	48 905	7 637	41 268
45.2	dar. Hoch- und Tiefbau	82 467	6 960	1 630	75 507	16 337	2 106	14 231
G	Handel; Instandh. u. Rep. v. Kfz. u. Gebrauchsgütern	2 156 068	291 247	72 398	1 864 821	757 084	96 103	660 981
51 (ohne 51.1)	dar.: Großhandel	381 967	68 182	10 063	313 785	76 512	21 142	55 370
52	Einzelhandel	1 496 969	173 874	49 171	1 323 095	630 231	62 634	567 597
H	Gastgewerbe	462 283	347 795	89 506	114 488	103 437	82 932	20 505
I	Verkehr- u. Nachrichtenüber- mittlung	450 606	150 333	37 348	300 273	119 319	68 022	51 297
60 - 63	Verkehr	306 491	59 616	12 285	246 875	53 444	16 318	37 126
64	Nachrichtenübermittlung	144 115	90 717	25 063	53 398	65 875	51 704	14 171
J	Kredit- u. Versicherungsgewerbe	602 959	13 070	470	589 889	139 689	9 749	129 940
65	dar. Kreditgewerbe	428 552	10 514	227	418 038	104 824	8 489	96 335
K	Grundst.-, Wohnungswesen, Verm. bewegl. Sachen usw.	1 509 873	389 814	28 207	1 120 059	408 703	205 726	202 977
74.1	dar.: Rechtsberatung u.a.	474 448	17 580	2 068	456 868	85 048	6 850	78 198
L + Q	Öffentliche Verwaltung u.ä.	1 044 052	126 845	9 316	917 207	378 422	84 179	294 243
75.1	dar.: öffentliche Verwaltung	704 930	99 870	7 161	605 060	293 630	73 639	219 991
75.2	öffentliche Sicherheit u.ä.	120 030	18 213	1 584	101 817	33 619	5 554	28 065
M	Erziehung u. Unterricht	693 871	85 882	4 987	607 989	295 984	46 874	249 110
N	Gesundheits-, Veterinär- u. Sozialwesen	2 482 206	315 304	35 978	2 166 902	813 739	143 594	670 145
85.1, 85.2	Gesundheits- und Veterinär- wesen	1 619 095	144 624	15 461	1 474 471	455 038	60 208	394 830
85.3	Sozialwesen	863 111	170 680	20 517	692 431	358 701	83 386	275 315
O	Dienstleistungen	731 316	290 158	111 245	441 158	213 029	69 451	143 578
P	Private Haushalte	31 248	19 983	2 797	11 265	11 830	7 905	3 925
Zusammen ³⁾		12 513 414	2 999 141	605 330	9 514 273	3 624 922	951 662	2 673 260

¹⁾ Klassifikation der Wirtschaftszweige, Ausgabe 1993 (WZ 93). Zusätzlich werden ausgewählte Wirtschaftsabteilungen und -gruppen nachgewiesen.

²⁾ Einschl. "Meister/-in bzw. Polier/-in".

³⁾ Einschl. Fälle ohne Angabe zur Wirtschaftsgliederung.

5 Sozialversicherungspflichtig Beschäftigte am 30.09.2002 nach Wirtschaftsabschnitten und -unterabschnitten, Teilzeitbeschäftigten und Stellung im Beruf

Nr. der Klassifi- kation ¹⁾	Wirtschaftsgliederung	Sozialversicherungspflichtig Beschäftigte				Darunter Teilzeitbeschäftigte		
		insgesamt	Arbeiter/-innen		Angestellte	zusammen	Arbeiter/- innen	Angestellte
			zusammen	Facharbeiter/- innen ²⁾				
Insgesamt								
A + B	Land- und Forstwirtschaft; Fischerei	199 327	168 051	66 528	31 276	14 723	9 175	5 548
C	Bergbau u. Gew. v. Steinen u. Erden	105 056	75 027	52 016	30 029	1 686	568	1 118
CA	Kohlenbergbau, Torfgew., Gew. v. Erdöl u. Erdgas usw.	58 277	42 021	32 808	16 256	319	110	209
CB	Erzbergbau, Gew. v. Steinen u. Erden, sonst. Bergbau	46 779	33 006	19 208	13 773	1 367	458	909
D	Verarbeitendes Gewerbe	6 377 512	3 811 195	1 619 206	2 566 317	348 010	145 983	202 027
DA	Ernährungsgewerbe u. Tabakverarbeitung	602 554	351 496	126 544	251 058	57 609	20 047	37 562
DB + DC	Textil- und Bekleidungsgewerbe; Ledergewerbe	181 838	111 976	34 997	69 862	17 277	10 547	6 730
DD	Holzgewerbe (oh. H.v. von Möbeln)	136 566	102 194	46 830	34 372	5 477	2 010	3 467
DE	Papier-, Verlags- u. Druck- gewerbe	472 516	230 542	84 936	241 974	50 731	21 222	29 509
DF	Kokerei, Mineralölverarbeitung, H.v. Brutstoffen	26 652	12 353	8 107	14 299	974	198	776
DG	Chemische Industrie	443 129	197 068	71 920	246 061	31 136	10 338	20 798
DH	H.v. Gummi- u. Kunststoffwaren	358 652	249 666	63 290	108 986	14 378	7 500	6 878
DI	Glasgewerbe, Keramik, Verarb. v. Steinen und Erden	197 663	133 711	49 880	63 952	8 347	3 806	4 541
DJ	Metallerzg. u. -bearb., H.v. Metallerzeugnissen	964 217	685 626	296 080	278 591	31 299	12 223	19 076
DK	Maschinenbau	975 096	570 145	339 752	404 951	33 081	10 415	22 666
DL	H.v. Büromasch., DV-Gerät. u. - Einr.; Elektrotechn. usw.	977 063	463 725	180 958	513 338	59 222	26 820	32 402
DM	Fahrzeugbau	804 608	537 081	245 617	267 527	26 674	15 261	11 413
DN	H.v. Möbeln, Schmuck, Musikinstr. usw.; Recycling	236 958	165 612	70 295	71 346	11 805	5 596	6 209
E	Energie- u. Wasserversorgung	199 370	79 212	55 449	120 158	13 672	3 967	9 705
F	Baugewerbe	1 439 547	1 105 103	713 162	334 444	55 126	14 830	40 296
45.2	dar. Hoch- und Tiefbau	653 575	501 073	323 185	152 502	18 786	4 866	13 920
G	Handel; Instandh. u. Rep. v. Kfz. u. Gebrauchsgütern	3 585 325	991 623	391 026	2 593 702	697 995	107 764	590 231
51 (ohne 51.1)	dar.: Großhandel	956 508	303 913	85 017	652 595	83 611	26 516	57 095
52	Einzelhandel	1 795 149	326 537	116 824	1 468 612	555 009	63 192	491 817
H	Gastgewerbe	650 744	509 872	121 829	140 872	128 256	105 256	23 000
I	Verkehr- u. Nachrichtenüber- mittlung	1 243 304	746 326	256 490	496 978	152 322	97 174	55 148
60 - 63	Verkehr	1 011 468	591 334	199 752	420 134	78 070	37 396	40 674
64	Nachrichtenübermittlung	231 836	154 992	56 738	76 844	74 252	59 778	14 474
J	Kredit- u. Versicherungsgewerbe	984 878	21 074	3 004	963 804	144 130	10 201	133 929
65	dar. Kreditgewerbe	675 911	16 187	1 918	659 724	106 372	8 775	97 597
K	Grundst.-, Wohnungswesen, Verm. bewegl. Sachen usw.	2 686 931	832 330	182 150	1 854 601	451 491	219 596	231 895
74.1	dar.: Rechtsberatung u.a.	669 071	44 124	11 656	624 947	93 795	8 451	85 344
L + Q	Öffentliche Verwaltung u.ä.	1 339 509	341 716	103 997	997 793	337 757	80 295	257 462
75.1	dar.: öffentliche Verwaltung	901 694	255 636	74 969	646 058	258 864	69 395	189 469
75.2	öffentliche Sicherheit u.ä.	185 119	66 331	24 039	118 788	34 022	6 193	27 829
M	Erziehung u. Unterricht	719 500	113 873	16 559	605 627	290 581	45 741	244 840
N	Gesundheits-, Veterinär- u. Sozialwesen	2 568 484	368 915	51 641	2 199 569	758 570	136 240	622 330
85.1, 85.2	Gesundheits- und Veterinär- wesen	1 657 935	175 753	26 509	1 482 182	430 281	57 006	373 275
85.3	Sozialwesen	910 549	193 162	25 132	717 387	328 289	79 234	249 055
O	Erbringung sonst. öff. u. persönl. Dienstleistungen	988 355	400 079	132 776	588 276	215 580	66 548	149 032
P	Private Haushalte	34 654	22 470	3 408	12 184	12 298	8 254	4 044
Insgesamt ³⁾		23 124 185	9 587 652	3 769 482	13 536 533	3 622 549	1 051 702	2 570 847

¹⁾ Klassifikation der Wirtschaftszweige, Ausgabe 1993 (WZ 93). Zusätzlich werden ausgewählte Wirtschaftsabteilungen und -gruppen nachgewiesen.

²⁾ Einschl. "Meister/-in bzw. Polier/-in".

³⁾ Einschl. Fälle ohne Angabe zur Wirtschaftsgliederung.

5 Sozialversicherungspflichtig Beschäftigte am 30.09.2002 nach Wirtschaftsabschnitten und -unterabschnitten, Teilzeitbeschäftigten und Stellung im Beruf

Nr. der Klassifi- kation ¹⁾	Wirtschaftsgliederung	Sozialversicherungspflichtig Beschäftigte				Darunter Teilzeitbeschäftigte		
		insgesamt	Arbeiter/-innen		Angestellte	zusammen	Arbeiter/- innen	Angestellte
			zusammen	Facharbeiter/- innen ²⁾				
Darunter: Weiblich								
A + B	Land- und Forstwirtschaft; Fischerei	54 697	37 356	13 610	17 341	10 373	5 450	4 923
C	Bergbau u. Gew. v. Steinen u. Erden	8 582	1 538	239	7 044	1 337	338	999
CA	Kohlenbergbau, Torfgew., Gew. v. Erdöl u. Erdgas usw.	2 489	343	86	2 146	204	29	175
CB	Erzbergbau, Gew. v. Steinen u. Erden, sonst. Bergbau	6 093	1 195	153	4 898	1 133	309	824
D	Verarbeitendes Gewerbe	1 688 164	720 276	95 554	967 888	281 426	106 241	175 185
DA	Ernährungsgewerbe u. Tabakverarbeitung	288 204	109 673	16 361	178 531	52 144	16 077	36 067
DB + DC	Textil- und Bekleidungsgewerbe; Ledergewerbe	100 756	61 315	16 070	39 441	16 401	10 067	6 334
DD	Holzgewerbe (oh. H.v. von Möbeln)	23 993	9 158	1 055	14 835	4 462	1 252	3 210
DE	Papier-, Verlags- u. Druck- gewerbe	178 386	57 283	9 684	121 103	40 150	14 477	25 673
DF	Kokerei, Mineralölverarbeitung, H.v. Brutstoffen	4 048	376	90	3 672	562	68	494
DG	Chemische Industrie	131 064	36 245	3 528	94 819	23 433	6 815	16 618
DH	H.v. Gummi- u. Kunststoffwaren	94 298	55 762	2 755	38 536	12 062	6 092	5 970
DI	Glasgewerbe, Keramik, Verarb. v. Steinen und Erden	41 188	17 345	1 527	23 843	7 051	3 000	4 051
DJ	Metallerzg. u. -bearb., H.v. Metallerzeugnissen	168 184	73 098	5 424	95 086	26 037	8 743	17 294
DK	Maschinenbau	165 250	51 750	4 508	113 500	27 158	7 441	19 717
DL	H.v. Büromasch., DV-Gerät. u. - Eindr.; Elektrotechn. usw.	319 978	165 292	22 027	154 686	46 246	21 184	25 062
DM	Fahrzeugbau	106 061	48 523	6 998	57 538	15 496	6 498	8 998
DN	H.v. Möbeln, Schmuck, Musikinstr. usw.; Recycling	66 754	34 456	5 527	32 298	10 224	4 527	5 697
E	Energie- u. Wasserversorgung	42 839	5 031	571	37 808	10 554	2 714	7 840
F	Baugewerbe	178 324	25 025	7 104	153 299	42 062	5 635	36 427
45.2	dar. Hoch- und Tiefbau	61 050	4 188	725	56 862	13 492	1 299	12 193
G	Handel; Instandh. u. Rep. v. Kfz. u. Gebrauchsgütern	1 810 561	230 753	44 457	1 579 808	631 577	79 459	552 118
51 (ohne 51.1)	dar.: Großhandel	342 109	59 362	6 535	282 747	69 511	18 974	50 537
52	Einzelhandel	1 239 756	134 917	31 449	1 104 839	516 817	50 175	466 642
H	Gastgewerbe	365 591	274 055	54 950	91 536	87 564	69 646	17 918
I	Verkehr- u. Nachrichtenüber- mittlung	360 410	116 494	21 528	243 916	102 567	57 631	44 936
60 - 63	Verkehr	255 584	48 478	7 299	207 106	47 781	14 354	33 427
64	Nachrichtenübermittlung	104 826	68 016	14 229	36 810	54 786	43 277	11 509
J	Kredit- u. Versicherungsgewerbe	531 955	12 584	413	519 371	131 606	9 488	122 118
65	dar. Kreditgewerbe	375 321	10 167	209	365 154	98 541	8 261	90 280
K	Grundst., Wohnungswesen, Verm. bewegl. Sachen usw.	1 264 483	320 295	15 858	944 188	353 949	173 153	180 796
74.1	dar.: Rechtsberatung u.a.	418 512	15 547	1 522	402 965	79 716	6 279	73 437
L + Q	Öffentliche Verwaltung u.ä.	753 025	100 499	4 071	652 526	307 609	71 852	235 757
75.1	dar.: öffentliche Verwaltung	495 286	78 324	2 819	416 962	233 015	62 210	170 805
75.2	öffentliche Sicherheit u.ä.	96 142	15 118	891	81 024	32 072	5 301	26 771
M	Erziehung u. Unterricht	480 884	61 177	2 161	419 707	235 452	42 704	192 748
N	Gesundheits-, Veterinär- u. Sozialwesen	2 050 250	272 549	23 567	1 777 701	698 259	127 157	571 102
85.1, 85.2	Gesundheits- und Veterinär- wesen	1 343 745	125 048	8 759	1 218 697	401 905	53 832	348 073
85.3	Sozialwesen	706 505	147 501	14 808	559 004	296 354	73 325	223 029
O	Erbringung sonst. öff. u. persönl. Dienstleistungen	572 148	221 194	77 644	350 954	175 071	53 701	121 370
P	Private Haushalte	30 059	19 307	2 675	10 752	11 394	7 643	3 751
Zusammen ³⁾		10 192 780	2 418 364	364 429	7 774 416	3 081 078	812 892	2 268 186

¹⁾ Klassifikation der Wirtschaftszweige, Ausgabe 1993 (WZ 93). Zusätzlich werden ausgewählte Wirtschaftsabteilungen und -gruppen nachgewiesen.

²⁾ Einschl. "Meister/-in bzw. Polier/-in".

³⁾ Einschl. Fälle ohne Angabe zur Wirtschaftsgliederung.

5 Sozialversicherungspflichtig Beschäftigte am 30.09.2002 nach Wirtschaftsabschnitten und -unterabschnitten, Teilzeitbeschäftigten und Stellung im Beruf

Nr. der Klassifi- kation ¹⁾	Wirtschaftsgliederung	Sozialversicherungspflichtig Beschäftigte				Darunter Teilzeitbeschäftigte		
		insgesamt	Arbeiter/-innen		Angestellte	zusammen	Arbeiter/- innen	Angestellte
			zusammen	Facharbeiter/- innen ²⁾				
Insgesamt								
A + B	Land- und Forstwirtschaft; Fischerei	141 672	116 400	81 369	25 272	11 350	8 629	2 721
C	Bergbau u. Gew. v. Steinen u. Erden	23 594	15 958	7 810	7 636	173	77	96
CA	Kohlenbergbau, Torfgew., Gew. v. Erdöl u. Erdgas usw.	11 724	7 241	1 397	4 483	20	11	9
CB	Erzbergbau, Gew. v. Steinen u. Erden, sonst. Bergbau	11 870	8 717	6 413	3 153	153	66	87
D	Verarbeitendes Gewerbe	793 596	548 812	367 556	244 784	27 862	13 353	14 509
DA	Ernährungsgewerbe u. Tabakverarbeitung	121 251	80 148	47 521	41 103	9 746	3 739	6 007
DB + DC	Textil- und Bekleidungsgewerbe; Ledergewerbe	28 646	22 126	15 970	6 520	1 344	960	384
DD	Holzgewerbe (oh. H.v. von Möbeln)	20 757	16 415	10 668	4 342	435	276	159
DE	Papier-, Verlags- u. Druck- gewerbe	45 658	23 880	14 175	21 778	3 262	1 755	1 507
DF	Kokerei, Mineralölverarbeitung, H.v. Brutstoffen	2 913	1 521	1 252	1 392	18	4	14
DG	Chemische Industrie	36 165	19 672	11 863	16 493	1 087	402	685
DH	H.v. Gummi- u. Kunststoffwaren	37 804	28 948	14 924	8 856	780	478	302
DI	Glasgewerbe, Keramik, Verarb. v. Steinen und Erden	46 565	34 088	23 150	12 477	1 108	647	461
DJ	Metallerzg. u. -bearb., H.v. Metallerzeugnissen	154 367	120 558	86 412	33 809	2 818	1 301	1 517
DK	Maschinenbau	90 267	61 424	49 242	28 843	1 560	572	988
DL	H.v. Büromasch., DV-Gerät. u. -Einr.; Elektrotechn. usw.	108 683	63 553	38 842	45 130	3 519	1 895	1 624
DM	Fahrzeugbau	57 077	42 451	32 103	14 626	567	261	306
DN	H.v. Möbeln, Schmuck, Musikinstr. usw.; Recycling	43 443	34 028	21 434	9 415	1 618	1 063	555
E	Energie- u. Wasserversorgung	58 343	22 595	17 048	35 748	3 620	1 722	1 898
F	Baugewerbe	469 219	380 731	292 109	88 488	11 231	5 532	5 699
45.2	dar. Hoch- und Tiefbau	235 316	191 277	146 929	44 039	5 226	2 724	2 502
G	Handel; Instandh. u. Rep. v. Kfz. u. Gebrauchsgütern	616 984	207 802	121 425	409 182	134 949	21 111	113 838
51 (ohne 51.1)	dar.: Großhandel	107 075	43 652	22 142	63 423	8 236	2 944	5 292
52	Einzelhandel	342 893	74 576	39 056	268 317	120 193	15 258	104 935
H	Gastgewerbe	146 780	113 485	53 064	33 295	20 437	17 103	3 334
I	Verkehr- u. Nachrichtenübermittlung	294 631	182 717	117 575	111 914	22 314	14 982	7 332
60 - 63	Verkehr	227 170	143 095	96 064	84 075	8 272	3 943	4 329
64	Nachrichtenübermittlung	67 461	39 622	21 511	27 839	14 042	11 039	3 003
J	Kredit- u. Versicherungsgewerbe	102 198	1 235	343	100 963	8 599	292	8 307
65	dar. Kreditgewerbe	72 625	937	233	71 688	6 607	247	6 360
K	Grundst.-, Wohnungswesen, Verm. bewegl. Sachen usw.	499 478	201 378	82 635	298 100	69 789	40 754	29 035
74.1	dar.: Rechtsberatung u.ä.	75 841	5 966	2 755	69 875	6 409	803	5 606
L + Q	Öffentliche Verwaltung u.ä.	428 800	86 201	36 147	342 599	86 493	22 683	63 810
75.1	dar.: öffentliche Verwaltung	314 957	68 568	28 909	246 389	74 578	20 775	53 803
75.2	öffentliche Sicherheit u.ä.	41 244	12 832	6 210	28 412	1 775	362	1 413
M	Erziehung u. Unterricht	347 347	79 464	9 332	267 883	74 635	7 532	67 103
N	Gesundheits-, Veterinär- u. Sozialwesen	522 941	63 996	21 647	458 945	126 900	19 370	107 530
85.1, 85.2	Gesundheits- und Veterinärwesen	325 970	28 945	12 226	297 025	56 663	6 985	49 678
85.3	Sozialwesen	196 971	35 051	9 421	161 920	70 237	12 385	57 852
O	Erbringung sonst. öff. u. persönl. Dienstleistungen	281 865	136 958	63 213	144 907	51 611	23 598	28 013
P	Private Haushalte	1 514	933	241	581	486	298	188
Insgesamt ³⁾		4 729 206	2 158 765	1 271 557	2 570 441	650 503	197 044	453 459

¹⁾ Klassifikation der Wirtschaftszweige, Ausgabe 1993 (WZ 93). Zusätzlich werden ausgewählte Wirtschaftsabteilungen und -gruppen nachgewiesen.

²⁾ Einschl. "Meister/-in bzw. Polier/-in".

³⁾ Einschl. Fälle ohne Angabe zur Wirtschaftsgliederung.

5 Sozialversicherungspflichtig Beschäftigte am 30.09.2002 nach Wirtschaftsabschnitten und -unterabschnitten, Teilzeitbeschäftigten und Stellung im Beruf

Nr. der Klassifi- kation ¹⁾	Wirtschaftsgliederung	Sozialversicherungspflichtig Beschäftigte				Darunter Teilzeitbeschäftigte		
		insgesamt	Arbeiter/-innen		Angestellte	zusammen	Arbeiter/- innen	Angestellte
			zusammen	Facharbeiter/- innen ²⁾				
Darunter: Weiblich								
A + B	Land- und Forstwirtschaft; Fischerei	45 168	31 532	20 137	13 636	6 028	4 035	1 993
C	Bergbau u. Gew. v. Steinen u. Erden	4 178	962	286	3 216	125	40	85
CA	Kohlenbergbau, Torfgew., Gew. v. Erdöl u. Erdgas usw.	2 465	578	50	1 887	12	6	6
CB	Erzbergbau, Gew. v. Steinen u. Erden, sonst. Bergbau	1 713	384	236	1 329	113	34	79
D	Verarbeitendes Gewerbe	256 221	135 449	70 435	120 772	23 162	10 278	12 884
DA	Ernährungsgewerbe u. Tabakverarbeitung	70 218	37 434	19 996	32 784	9 249	3 341	5 908
DB + DC	Textil- und Bekleidungsgewerbe; Ledergewerbe	18 544	14 265	10 140	4 279	1 260	907	353
DD	Holzgewerbe (oh. H.v. von Möbeln)	4 648	2 605	1 336	2 043	376	231	145
DE	Papier-, Verlags- u. Druck- gewerbe	20 705	8 247	4 018	12 458	2 379	1 132	1 247
DF	Kokerei, Mineralölverarbeitung, H.v. Brutstoffen	657	212	186	445	13	2	11
DG	Chemische Industrie	14 367	5 989	2 951	8 378	782	283	499
DH	H.v. Gummi- u. Kunststoffwaren	11 743	7 679	2 831	4 064	649	394	255
DI	Glasgewerbe, Keramik, Verarb. v. Steinen und Erden	10 758	5 061	2 886	5 697	849	450	399
DJ	Metallerzg. u. -bearb., H.v. Metallerzeugnissen	26 370	12 017	5 149	14 353	2 202	873	1 329
DK	Maschinenbau	14 142	4 548	2 265	9 594	1 262	423	839
DL	H.v. Büromasch., DV-Gerät. u. - Eindr.; Elektrotechn. usw.	41 970	25 149	12 575	16 821	2 688	1 499	1 189
DM	Fahrzeugbau	9 501	4 733	2 563	4 768	370	134	236
DN	H.v. Möbeln, Schmuck, Musikinstr. usw.; Recycling	12 598	7 510	3 539	5 088	1 083	609	474
E	Energie- u. Wasserversorgung	17 900	1 242	573	16 658	1 448	306	1 142
F	Baugewerbe	51 921	10 045	4 537	41 876	6 843	2 002	4 841
45.2	dar. Hoch- und Tiefbau	21 417	2 772	905	18 645	2 845	807	2 038
G	Handel; Instandh. u. Rep. v. Kfz. u. Gebrauchsgütern	345 507	60 494	27 941	285 013	125 507	16 644	108 863
51 (ohne 51.1)	dar.: Großhandel	39 858	8 820	3 528	31 038	7 001	2 168	4 833
52	Einzelhandel	257 213	38 957	17 722	218 256	113 414	12 459	100 955
H	Gastgewerbe	96 692	73 740	34 556	22 952	15 873	13 286	2 587
I	Verkehr- u. Nachrichtenüber- mittlung	90 196	33 839	15 820	56 357	16 752	10 391	6 361
60 - 63	Verkehr	50 907	11 138	4 986	39 769	5 663	1 964	3 699
64	Nachrichtenübermittlung	39 289	22 701	10 834	16 588	11 089	8 427	2 662
J	Kredit- u. Versicherungsgewerbe	71 004	486	57	70 518	8 083	261	7 822
65	dar. Kreditgewerbe	53 231	347	18	52 884	6 283	228	6 055
K	Grundst.-, Wohnungswesen, Verm. bewegl. Sachen usw.	245 390	69 519	12 349	175 871	54 754	32 573	22 181
74.1	dar.: Rechtsberatung u.ä.	55 936	2 033	546	53 903	5 332	571	4 761
L + Q	Öffentliche Verwaltung u.ä.	291 027	26 346	5 245	264 681	70 813	12 327	58 486
75.1	dar.: öffentliche Verwaltung	209 644	21 546	4 342	188 098	60 615	11 429	49 186
75.2	öffentliche Sicherheit u.ä.	23 888	3 095	693	20 793	1 547	253	1 294
M	Erziehung u. Unterricht	212 987	24 705	2 826	188 282	60 532	4 170	56 362
N	Gesundheits-, Veterinär- u. Sozialwesen	431 956	42 755	12 411	389 201	115 480	16 437	99 043
85.1, 85.2	Gesundheits- und Veterinär- wesen	275 350	19 576	6 702	255 774	53 133	6 376	46 757
85.3	Sozialwesen	156 606	23 179	5 709	133 427	62 347	10 061	52 286
O	Erbringung sonst. öff. u. persönl. Dienstleistungen	159 168	68 964	33 601	90 204	37 958	15 750	22 208
P	Private Haushalte	1 189	676	122	513	436	262	174
	Zusammen ³⁾	2 320 634	580 777	240 901	1 739 857	543 844	138 770	405 074

¹⁾ Klassifikation der Wirtschaftszweige, Ausgabe 1993 (WZ 93). Zusätzlich werden ausgewählte Wirtschaftsabteilungen und -gruppen nachgewiesen.

²⁾ Einschl. "Meister/-in bzw. Polier/-in".

³⁾ Einschl. Fälle ohne Angabe zur Wirtschaftsgliederung.

6 Ausländische sozialversicherungspflichtig

Land der Staatsangehörigkeit	Deutsch- land	Baden- Würt- temberg	Bayern	Berlin			Branden- burg	Bremen	Hamburg	Hessen	Mecklen- burg- Vor- pommern
				zu- sammen	davon						
					West	Ost					
Europa	1 654 998	404 048	314 513	56 203	47 178	9 025	5 743	14 323	45 617	178 415	1 982
EU-Länder	611 364	170 289	108 515	11 824	9 340	2 484	1 430	3 594	14 674	68 115	626
Belgien	8 497	614	677	183	134	49	19	47	169	690	8
Dänemark	4 554	400	565	206	144	62	28	65	550	454	20
Finnland	3 768	539	655	213	185	28	12	41	324	655	18
Frankreich	75 726	32 265	5 431	1 611	1 270	341	193	256	1 443	4 280	61
Griechenland	106 141	30 663	21 209	1 766	1 472	294	241	413	1 933	11 333	138
Irland	3 216	532	819	158	119	39	34	33	125	521	3
Italien	195 245	69 890	28 833	2 539	2 068	471	245	423	2 056	24 860	136
Luxemburg	1 246	193	193	38	31	7	4	10	36	146	1
Niederlande	31 339	2 117	2 231	608	485	123	99	360	829	2 315	85
Österreich	61 956	9 167	34 290	1 584	1 264	320	132	259	1 369	5 097	51
Portugal	46 114	11 874	3 497	574	365	209	90	1 005	3 016	6 084	22
Schweden	4 025	640	855	260	198	62	25	44	278	601	21
Spanien	39 162	7 753	4 057	666	512	154	54	290	1 162	7 239	25
Vereinigtes Königreich	30 375	3 642	5 203	1 418	1 093	325	254	348	1 384	3 840	37
Übrige europäische Länder	1 043 634	233 759	205 998	44 379	37 838	6 541	4 313	10 729	30 943	110 300	1 356
Bosnien und Herzegowina	34 350	7 879	9 918	918	748	170	70	174	1 059	4 015	16
Bulgarien	8 255	1 215	2 350	687	451	236	99	46	262	807	43
Island	520	93	60	24	17	7	2	7	32	69	-
Jugoslawien (Serbien/ Montenegro)	181 725	53 656	39 856	5 602	5 059	543	249	1 037	4 551	19 681	69
Kroatien	66 485	24 450	16 852	2 133	1 928	205	78	263	1 260	8 441	10
Mazedonien	9 490	1 805	1 605	596	428	168	85	59	579	880	8
Norwegen	1 224	191	224	53	40	13	4	28	98	169	11
Polen	68 981	8 416	11 076	4 022	3 227	795	1 223	915	3 180	6 084	257
Rumänien	21 629	5 968	8 003	374	269	105	67	116	272	1 947	58
Schweiz	7 384	2 001	1 476	393	297	96	55	65	297	882	22
Slowakische Republik	5 044	849	2 441	87	57	30	26	12	65	424	23
Slowenien	6 450	2 339	2 139	236	214	22	15	8	69	493	2
Russische Föderation	33 170	5 584	5 891	2 174	1 436	738	513	412	1 155	2 832	243
Tschechische Republik	15 188	1 544	9 735	234	149	85	78	46	163	1 055	46
Türkei	535 990	108 850	83 135	24 636	21 955	2 681	1 061	7 064	16 580	58 307	239
Ungarn	13 055	2 540	4 310	458	299	159	257	40	288	1 118	73
Sonstige	34 694	6 379	6 927	1 752	1 264	488	431	437	1 033	3 096	236
Afrika	79 765	9 747	9 910	3 612	2 839	773	297	1 097	4 463	14 851	158
Ägypten	2 561	395	425	233	177	56	23	26	210	385	16
Algerien	3 448	752	391	146	107	39	15	68	125	458	29
Ghana	8 038	769	571	600	501	99	24	254	1 917	820	12
Marokko	23 680	1 075	1 116	330	281	49	27	125	254	7 468	10
Nigeria	4 695	720	884	287	214	73	22	111	262	336	6
Südafrika	1 035	189	231	49	31	18	10	9	70	150	5
Sonstige	36 308	5 847	6 292	1 967	1 528	439	176	504	1 625	5 234	80
Amerika	43 291	8 131	9 906	2 525	1 898	627	312	512	1 802	8 046	67
Argentinien	1 200	228	257	67	50	17	10	11	68	162	8
Brasilien	5 074	1 137	978	253	189	64	18	67	251	644	6
Chile	1 376	226	168	120	100	20	14	21	181	205	7
Kanada	2 619	653	558	138	105	33	21	29	98	347	3
Mexiko	1 063	197	223	58	39	19	5	11	46	147	1
Peru	1 974	312	454	215	159	56	9	19	122	262	4
Vereinigte Staaten	21 903	4 055	5 809	1 099	853	246	113	271	544	5 204	10
Sonstige	8 082	1 323	1 459	575	403	172	122	83	492	1 075	28
Asien	173 054	26 417	28 577	9 944	7 302	2 642	1 320	2 168	9 013	23 309	746
Bangladesch	1 287	171	188	143	105	38	5	2	31	406	-
China1)	11 949	2 627	1 963	742	553	189	176	192	459	1 333	80
Taiwan	1 906	329	375	101	81	20	13	41	116	192	7
Indien	9 388	1 592	1 305	377	252	125	63	103	515	1 666	58
Indonesien	2 432	271	337	326	297	29	14	40	263	353	3
Irak	13 715	2 485	4 678	269	201	68	17	73	269	625	40
Iran, Islamische Republik	19 958	2 408	2 118	1 080	937	143	70	349	1 808	3 462	15
Israel	1 769	242	277	301	257	44	25	16	48	318	7
Japan	4 230	496	671	185	142	43	9	37	227	835	7
Jordanien	1 936	379	218	136	114	22	13	21	60	349	4
Pakistan	6 564	1 203	630	192	130	62	27	62	280	1 835	26
Sonstige	97 920	14 214	15 817	6 092	4 233	1 859	888	1 232	4 937	11 935	499
Australien und Ozeanien	2 616	443	556	134	96	38	21	26	273	316	113
Staatenlos/ungeklärte Staatsangehörigkeit	10 372	1 306	1 988	697	542	155	154	115	401	1 055	98
Insgesamt	1 964 096	450 092	365 450	73 115	59 855	13 260	7 847	18 241	61 569	225 992	3 164

1) Ohne Taiwan.

Beschäftigte am 30.09.2002 nach Staatsangehörigkeit und Ländern

Nieder- sachsen	Nordrhein- Westfalen	Rheinland- Pfalz	Saarland	Sachsen	Sachsen- Anhalt	Schleswig- Holstein	Thüringen	Nachrichtlich		Land der Staatsangehörigkeit
								früheres Bundesgebiet	neue Länder und Berlin-Ost	
86 345	414 980	63 341	29 244	7 119	3 636	26 320	3 169	1 624 324	30 674	Europa
28 671	144 762	24 306	23 023	1 959	1 157	7 424	995	602 713	8 651	EU-Länder
266	5 291	327	84	25	23	58	16	8 357	140	Belgien
315	562	88	8	17	14	1 250	12	4 401	153	Dänemark
253	726	70	9	28	7	210	8	3 667	101	Finnland
1 147	5 101	6 555	16 543	187	66	448	139	74 739	987	Frankreich
4 667	29 374	2 182	260	422	321	1 067	152	104 573	1 568	Griechenland
142	645	104	11	22	5	53	9	3 104	112	Irland
7 779	42 970	8 250	5 205	418	227	1 124	290	193 458	1 787	Italien
25	302	179	88	8	2	14	7	1 217	29	Luxemburg
3 193	17 841	898	115	110	102	382	54	30 766	573	Niederlande
1 389	6 298	1 171	211	221	74	556	87	61 071	885	Österreich
2 573	13 318	2 339	240	274	190	901	117	45 212	902	Portugal
274	664	114	15	17	11	193	13	3 876	149	Schweden
3 387	12 494	1 168	126	79	49	581	32	38 769	393	Spanien
3 261	9 176	861	108	131	66	587	59	29 503	872	Vereinigtes Königreich
57 674	270 218	39 035	6 221	5 160	2 479	18 896	2 174	1 021 611	22 023	Übrige europäische Länder
1 150	7 300	1 067	293	50	45	368	28	33 971	379	Bosnienund Herzegowina
366	1 310	333	105	231	145	137	119	7 382	873	Bulgarien
51	122	24	5	3	7	19	2	499	21	Island
8 433	38 966	6 058	818	362	214	2 020	153	180 135	1 590	Jugoslawien (Serbien/ Montenegro)
1 682	8 813	1 826	133	56	43	421	24	66 069	416	Kroatien
387	2 999	317	17	10	17	118	8	9 194	296	Mazedonien
81	235	36	4	11	2	73	4	1 179	45	Norwegen
7 063	17 866	3 879	470	923	372	2 904	331	65 080	3 901	Polen
824	2 408	883	175	128	93	227	86	21 092	537	Rumänien
432	1 191	256	42	67	25	148	32	7 087	297	Schweiz
155	507	135	18	127	46	98	31	4 761	283	Slowakische Republik
89	883	119	17	5	4	30	2	6 400	50	Slowenien
3 109	6 986	1 476	432	737	341	961	324	30 274	2 896	Russische Föderation
324	957	291	40	409	79	119	68	14 423	765	Tschechische Republik
30 267	170 738	20 143	3 159	666	415	10 242	488	530 440	5 550	Türkei
434	1 506	510	100	778	275	149	219	11 294	1 761	Ungarn
2 827	7 431	1 682	393	597	356	862	255	32 331	2 363	Sonstige
3 982	25 162	3 218	642	476	268	1 674	208	77 585	2 180	Afrika
141	475	97	11	26	11	73	14	2 415	146	Ägypten
185	628	296	134	67	29	93	32	3 237	211	Algerien
586	1 763	262	104	8	24	322	2	7 869	169	Ghana
464	11 589	871	104	61	38	133	15	23 480	200	Marokko
231	1 414	230	26	10	13	134	9	4 562	133	Nigeria
60	198	33	5	5	3	15	3	991	44	Südafrika
2 315	9 095	1 429	258	299	150	904	133	35 031	1 277	Sonstige
1 865	5 963	2 330	314	455	165	679	219	41 446	1 845	Amerika
73	238	34	10	7	6	16	5	1 147	53	Argentinien
256	982	287	47	33	11	91	13	4 929	145	Brasilien
79	260	37	11	11	4	28	4	1 316	60	Chile
135	447	74	13	29	12	52	10	2 511	108	Kanada
101	183	48	5	7	7	21	3	1 021	42	Mexiko
123	315	64	4	14	3	51	3	1 885	89	Peru
642	2 047	1 466	186	129	39	228	61	21 305	598	Vereinigte Staaten
456	1 491	320	38	225	83	192	120	7 332	750	Sonstige
14 699	39 245	7 363	1 554	2 315	1 043	4 288	1 053	163 935	9 119	Asien
58	186	51	3	21	2	18	2	1 219	68	Bangladesch
632	2 528	511	135	125	64	296	86	11 229	720	China1)
95	457	71	19	12	10	58	10	1 834	72	Taiwan
382	2 387	284	95	182	85	206	88	8 787	601	Indien
144	487	82	16	7	10	77	2	2 367	65	Indonesien
935	3 027	562	72	143	86	410	24	13 337	378	Irak
1 491	5 527	810	166	92	25	524	13	19 600	358	Iran, Islamische Republik
87	334	49	23	12	5	21	4	1 672	97	Israel
99	1 412	67	39	42	19	64	21	4 089	141	Japan
102	511	42	26	31	12	26	6	1 848	88	Jordanien
348	1 245	328	40	68	35	215	30	6 316	248	Pakistan
10 326	21 144	4 506	920	1 580	690	2 373	767	91 637	6 283	Sonstige
127	434	62	5	23	7	67	9	2 405	211	AustralienundOzeanien
774	2 671	360	107	187	95	252	112	9 571	801	Staatenlos/ungeklärte Staatsangehörigkeit
107 792	488 455	76 674	31 866	10 575	5 214	33 280	4 770	1 919 266	44 830	Insgesamt

1 Strukturdaten über sozialversicherungspflichtig Beschäftigte am 31.12.2002

Gegenstand der Nachweisung	Insgesamt	Männlich	Weiblich	Zu- (+) bzw. Abnahme (-) gegenüber 30.09.2002			Zu- (+) bzw. Abnahme (-) gegenüber 31.12.2001		
				insgesamt	männlich	weiblich	insgesamt	männlich	weiblich
	Anzahl				%				
Deutschland									
Insgesamt	27 360 497	14 963 382	12 397 115	- 1,8	- 2,5	- 0,9	- 1,8	- 2,6	- 0,9
nach der Staatsangehörigkeit									
Deutsche	25 458 682	13 758 887	11 699 795	- 1,7	- 2,3	- 0,9	- 1,6	- 2,4	- 0,8
Ausländer/-innen	1 901 815	1 204 495	697 320	- 3,2	- 3,9	- 1,9	- 3,9	- 4,6	- 2,7
dar. aus EU-Ländern	593 342	378 880	214 462	- 2,9	- 3,3	- 2,4	- 6,0	- 6,3	- 5,4
nach Altersgruppen									
Alter von ... bis unter ... Jahren									
unter 20	1 167 953	655 312	512 641	- 7,5	- 8,0	- 6,9	- 6,5	- 6,9	- 6,1
20 - 25	2 488 852	1 220 982	1 267 870	- 2,0	- 3,6	- 0,5	- 3,4	- 4,3	- 2,5
25 - 30	2 709 401	1 421 853	1 287 548	- 2,2	- 3,3	- 0,9	- 4,4	- 5,6	- 3,1
30 - 35	3 625 477	2 044 266	1 581 211	- 3,4	- 4,0	- 2,7	- 7,7	- 8,3	- 6,9
35 - 40	4 311 584	2 450 962	1 860 622	- 1,7	- 2,1	- 1,0	- 1,8	- 2,2	- 1,1
40 - 45	4 016 269	2 195 716	1 820 553	- 0,8	- 1,3	- 0,2	1,4	1,2	1,7
45 - 50	3 394 029	1 798 709	1 595 320	- 0,8	- 1,4	- 0,2	0,7	0,2	1,2
50 - 55	2 883 719	1 536 509	1 347 210	- 0,5	- 1,2	0,2	2,6	1,4	4,1
55 - 60	1 909 544	1 062 060	847 484	- 0,9	- 1,4	- 0,2	- 0,2	- 1,5	1,4
60 - 65	741 226	504 383	236 843	1,3	0,1	3,8	2,0	- 1,3	9,7
65 und mehr	112 443	72 630	39 813	0,2	0,0	0,7	6,8	6,9	6,7
nach der Stellung im Beruf									
Arbeiter/-innen	11 395 355	8 446 993	2 948 362	- 3,0	- 3,4	- 1,7	- 3,4	- 3,6	- 2,7
Angestellte	15 965 142	6 516 389	9 448 753	- 0,9	- 1,2	- 0,7	- 0,6	- 1,2	- 0,3
nach Vollzeit-/Teilzeitbeschäftigung									
Vollzeitbeschäftigung	23 074 985	14 307 260	8 767 725	- 2,1	- 2,6	- 1,4	- 2,6	- 2,9	- 2,0
Teilzeitbeschäftigung	4 285 512	656 122	3 629 390	0,3	1,2	0,1	2,5	5,0	2,1
davon:									
unter 18 Stunden	889 228	217 298	671 930	1,5	3,5	0,8	8,1	7,6	8,2
18 Stunden und mehr	3 396 284	438 824	2 957 460	- 0,0	0,1	- 0,0	1,2	3,7	0,8
nach Berufsbereichen ¹⁾									
Pflanzenbauer, Tierzüchter, Fischereiberufe	380 957	262 249	118 708	- 12,5	- 13,4	- 10,6	- 3,7	- 3,0	- 5,3
Bergleute, Mineralgewinner	39 339	38 708	631	- 4,7	- 4,3	- 22,2	- 7,0	- 7,1	- 4,5
Fertigungsberufe	7 499 587	6 204 926	1 294 661	- 3,6	- 3,8	- 2,6	- 4,3	- 4,3	- 4,5
darunter:									
Metallerzeuger, -bearbeiter	531 358	491 259	40 099	- 1,8	- 1,8	- 2,3	- 4,0	- 3,7	- 7,9
Schlosser, Mechaniker und zugeordnete Berufe	1 881 671	1 780 559	101 112	- 1,5	- 1,5	- 0,6	- 2,9	- 3,1	- 0,5
Elektriker	686 423	644 930	41 493	- 1,7	- 1,8	- 0,8	- 4,0	- 4,0	- 4,6
Ernährungsberufe	730 165	406 357	323 808	- 2,7	- 2,4	- 3,0	- 1,9	- 1,5	- 2,4
Bauberufe	620 607	610 773	9 834	- 11,5	- 11,4	- 15,9	- 8,9	- 8,9	- 11,8
Technische Berufe	1 916 982	1 582 092	334 890	- 0,5	- 0,5	- 0,6	- 1,8	- 1,8	- 1,9
Dienstleistungsberufe	17 162 687	6 633 247	10 529 440	- 0,8	- 1,0	- 0,6	- 0,6	- 1,0	- 0,4
darunter:									
Warenkaufleute	2 181 825	749 186	1 432 639	- 0,9	- 1,1	- 0,8	- 2,1	- 2,2	- 2,0
Verkehrsberufe	1 977 160	1 622 819	354 341	- 1,9	- 2,1	- 0,9	- 2,2	- 2,3	- 1,7
Organisations-, Verwaltungs-, Büroberufe	5 919 854	2 106 062	3 813 792	- 0,6	- 0,4	- 0,7	- 1,1	- 0,8	- 1,2
Gesundheitsdienstberufe	1 953 388	304 124	1 649 264	0,7	0,6	0,7	2,1	2,0	2,1
Sonstige Arbeitskräfte ²⁾	360 945	242 160	118 785	- 4,2	- 5,4	- 1,7	- 1,4	- 3,4	3,1
nach der Ausbildung									
Volks-/Hauptschulabschluss, Mittlere Reife ³⁾	19 872 795	10 814 881	9 057 914	- 2,1	- 2,8	- 1,2	- 3,1	- 3,9	- 2,2
davon:									
ohne abgeschl. Berufsausbildung ⁴⁾	4 288 330	2 347 687	1 940 643	- 2,7	- 3,4	- 1,9	- 4,9	- 5,3	- 4,4
mit abgeschl. Berufsausbildung ⁴⁾	15 584 465	8 467 194	7 117 271	- 1,9	- 2,7	- 1,0	- 2,6	- 3,5	- 1,6
Abitur ⁵⁾	1 630 621	774 286	856 335	- 0,3	- 0,5	- 0,2	0,9	0,4	1,5
davon:									
ohne abgeschl. Berufsausbildung ⁴⁾	508 897	256 680	252 217	- 0,5	- 0,5	- 0,5	- 0,8	- 0,7	- 1,0
mit abgeschl. Berufsausbildung ⁴⁾	1 121 724	517 606	604 118	- 0,3	- 0,4	- 0,2	1,8	0,9	2,5
Fachhochschule ⁶⁾	924 996	630 171	294 825	0,3	0,1	0,7	0,4	- 0,3	2,0
Hochschule/Universität ⁷⁾	1 555 639	990 997	564 642	0,8	0,6	1,1	1,0	0,6	1,6
Ohne Angabe	3 376 446	1 753 047	1 623 399	- 2,3	- 3,5	- 1,0	3,3	2,3	4,4

¹⁾ Klassifizierung der Berufe, Statistisches Bundesamt, Ausgabe 1975.

²⁾ Einschl. der Personen „Ohne Angabe“ des Berufsbereiches.

³⁾ Oder gleichwertige Schulbildung.

⁴⁾ Abgeschlossene Lehr- oder Anlernausbildung, Abschluss an einer Berufsfach-/Fachschule.

⁵⁾ Hochschulreife allgemein oder fachgebunden.

⁶⁾ Einschl. Ingenieurschulen.

⁷⁾ Einschl. Lehrerausbildung.

1 Strukturdaten über sozialversicherungspflichtig Beschäftigte am 31.12.2002

Gegenstand der Nachweisung	Insgesamt	Männlich	Weiblich	Zu- (+) bzw. Abnahme (-) gegenüber 30.09.2002			Zu- (+) bzw. Abnahme (-) gegenüber 31.12.2001		
				insgesamt	männlich	weiblich	insgesamt	männlich	weiblich
	Anzahl				%				
Früheres Bundesgebiet									
Insgesamt	22 767 059	12 653 386	10 113 673	- 1,5	- 2,1	- 0,8	- 1,5	- 2,3	- 0,5
nach der Staatsangehörigkeit									
Deutsche	20 908 046	11 476 720	9 431 326	- 1,4	- 2,0	- 0,7	- 1,3	- 2,0	- 0,3
Ausländer/-innen	1 859 013	1 176 666	682 347	- 3,1	- 3,8	- 2,0	- 4,0	- 4,7	- 2,7
dar.: aus EU-Ländern	585 248	373 304	211 944	- 2,9	- 3,2	- 2,4	- 6,0	- 6,3	- 5,4
nach Altersgruppen									
Alter von ... bis unter ... Jahren									
unter 20	923 613	509 046	414 567	- 7,7	- 8,3	- 7,1	- 6,1	- 6,5	- 5,6
20 - 25	2 098 621	1 022 111	1 076 510	- 2,0	- 3,5	- 0,5	- 2,8	- 3,8	- 1,9
25 - 30	2 340 649	1 234 210	1 106 439	- 2,1	- 3,2	- 1,0	- 4,4	- 5,5	- 3,2
30 - 35	3 104 211	1 777 881	1 326 330	- 3,2	- 3,7	- 2,5	- 7,6	- 8,2	- 6,6
35 - 40	3 631 456	2 119 310	1 512 146	- 1,3	- 1,7	- 0,7	- 0,8	- 1,5	0,1
40 - 45	3 314 257	1 858 210	1 456 047	- 0,5	- 0,9	0,0	1,9	1,7	2,1
45 - 50	2 753 613	1 492 189	1 261 424	- 0,3	- 0,8	0,2	1,7	1,3	2,3
50 - 55	2 329 439	1 268 530	1 060 909	- 0,4	- 1,0	0,3	2,1	0,9	3,7
55 - 60	1 549 512	884 871	664 641	- 0,4	- 0,9	0,3	0,3	- 0,9	2,0
60 - 65	618 406	420 980	197 426	0,9	- 0,0	3,0	0,5	- 2,6	7,6
65 und mehr	103 282	66 048	37 234	0,2	- 0,1	0,7	6,9	6,9	6,9
nach der Stellung im Beruf									
Arbeiter/-innen	9 333 494	6 948 883	2 384 611	- 2,7	- 3,1	- 1,4	- 3,1	- 3,3	- 2,4
Angestellte	13 433 565	5 704 503	7 729 062	- 0,8	- 1,0	- 0,6	- 0,3	- 0,9	0,1
nach Vollzeit-/Teilzeitbeschäftigung									
Vollzeitbeschäftigung	19 120 393	12 098 496	7 021 897	- 2,0	- 2,4	- 1,3	- 2,3	- 2,6	- 1,7
Teilzeitbeschäftigung	3 646 666	554 890	3 091 776	0,7	2,5	0,3	2,9	5,8	2,4
davon:									
unter 18 Stunden	832 272	197 876	634 396	1,4	3,6	0,7	7,9	7,4	8,1
18 Stunden und mehr	2 814 394	357 014	2 457 380	0,4	1,9	0,2	1,6	5,0	1,1
nach Berufsbereichen ¹⁾									
Pflanzenbauer, Tierzüchter, Fischereiberufe	250 653	179 159	71 494	- 11,8	- 12,8	- 9,2	- 2,0	- 2,2	- 1,4
Bergleute, Mineralgewinner	36 516	36 085	431	- 4,6	- 4,3	- 27,9	- 7,3	- 7,3	- 5,3
Fertigungsberufe	6 219 960	5 161 996	1 057 964	- 3,2	- 3,4	- 2,3	- 4,0	- 3,9	- 4,6
darunter:									
Metallerzeuger, -bearbeiter	460 690	425 790	34 900	- 1,8	- 1,7	- 2,4	- 4,3	- 4,0	- 8,4
Schlosser, Mechaniker und zugeordnete Berufe	1 574 444	1 492 297	82 147	- 1,2	- 1,2	- 0,3	- 2,5	- 2,6	0,3
Elektriker	561 177	528 381	32 796	- 1,6	- 1,6	- 0,8	- 3,7	- 3,6	- 4,9
Ernährungsberufe	595 683	345 713	249 970	- 2,5	- 2,3	- 2,8	- 1,7	- 1,5	- 1,8
Bauberufe	432 771	428 821	3 950	- 10,3	- 10,4	- 5,8	- 7,1	- 7,2	- 1,1
Technische Berufe	1 658 265	1 393 843	264 422	- 0,4	- 0,4	- 0,5	- 1,6	- 1,6	- 1,4
Dienstleistungsberufe	14 328 840	5 695 057	8 633 783	- 0,7	- 0,9	- 0,5	- 0,4	- 0,9	- 0,0
darunter:									
Warenkaufleute	1 821 624	650 965	1 170 659	- 0,9	- 1,1	- 0,8	- 1,8	- 2,1	- 1,7
Verkehrsberufe	1 633 351	1 349 738	283 613	- 1,7	- 1,9	- 0,7	- 2,2	- 2,3	- 1,6
Organisations-, Verwaltungs-, Büroberufe	4 997 173	1 854 957	3 142 216	- 0,5	- 0,4	- 0,6	- 0,8	- 0,7	- 0,9
Gesundheitsdienstberufe	1 625 100	262 727	1 362 373	0,8	0,6	0,8	2,1	1,7	2,2
Sonstige Arbeitskräfte ⁴⁾	272 825	187 246	85 579	- 4,8	- 6,1	- 1,7	0,3	- 2,4	6,8
nach der Ausbildung									
Volks-/Hauptschulabschluss, Mittlere Reife ³⁾	16 510 665	9 127 123	7 383 542	- 1,8	- 2,5	- 1,0	- 2,9	- 3,7	- 1,9
davon:									
ohne abgeschl. Berufsausbildung ²⁾	3 838 819	2 091 515	1 747 304	- 2,7	- 3,4	- 1,9	- 4,7	- 5,2	- 4,1
mit abgeschl. Berufsausbildung ²⁾	12 671 846	7 035 608	5 636 238	- 1,6	- 2,2	- 0,7	- 2,3	- 3,2	- 1,2
Abitur ²⁾	1 431 895	692 259	739 636	- 0,2	- 0,3	- 0,1	1,3	0,7	1,9
davon:									
ohne abgeschl. Berufsausbildung ²⁾	457 569	233 340	224 229	- 0,4	- 0,4	- 0,4	- 0,7	- 0,6	- 0,8
mit abgeschl. Berufsausbildung ²⁾	974 326	458 919	515 407	- 0,2	- 0,3	- 0,0	2,2	1,3	3,0
Fachhochschule ²⁾	746 744	543 531	203 213	0,5	0,2	1,0	1,1	0,2	3,8
Hochschule/Universität ²⁾	1 239 756	817 448	422 308	1,0	0,8	1,5	1,7	1,2	2,8
Ohne Angabe	2 837 999	1 473 025	1 364 974	- 2,1	- 3,3	- 0,9	3,7	2,7	4,8

¹⁾ Klassifizierung der Berufe, Statistisches Bundesamt, Ausgabe 1975.

²⁾ Einschl. der Personen „Ohne Angabe“ des Berufsbereiches.

³⁾ Oder gleichwertige Schulbildung.

⁴⁾ Abgeschlossene Lehr- oder Anlernausbildung, Abschluss an einer Berufsfach-/Fachschule.

⁵⁾ Hochschulreife allgemein oder fachgebunden.

⁶⁾ Einschl. Ingenieurschulen.

⁷⁾ Einschl. Lehrerausbildung.

1 Strukturdaten über sozialversicherungspflichtig Beschäftigte am 31.12.2002

Gegenstand der Nachweisung	Insgesamt	Männlich	Weiblich	Zu- (+) bzw. Abnahme (-) gegenüber 30.09.2002			Zu- (+) bzw. Abnahme (-) gegenüber 31.12.2001		
				insgesamt	männlich	weiblich	insgesamt	männlich	weiblich
	Anzahl				%				
Neue Länder und Berlin-Ost									
Insgesamt	4 593 438	2 309 996	2 283 442	- 2,9	- 4,1	- 1,6	- 3,4	- 4,2	- 2,5
nach der Staatsangehörigkeit									
Deutsche	4 550 636	2 282 167	2 268 469	- 2,9	- 4,1	- 1,6	- 3,4	- 4,2	- 2,5
Ausländer/-innen	42 802	27 829	14 973	- 4,5	- 6,2	- 1,3	- 2,0	- 2,1	- 1,9
dar.: aus EU-Ländern	8 094	5 576	2 518	- 6,4	- 8,6	- 1,3	- 5,7	- 7,9	- 0,2
nach Altersgruppen									
Alter von ... bis unter ... Jahren									
unter 20	244 340	146 266	98 074	- 6,7	- 7,1	- 6,1	- 8,2	- 8,4	- 7,9
20 - 25	390 231	198 871	191 360	- 2,1	- 3,7	- 0,4	- 6,5	- 7,0	- 5,9
25 - 30	368 752	187 643	181 109	- 2,5	- 4,4	- 0,6	- 4,4	- 6,1	- 2,6
30 - 35	521 266	266 385	254 881	- 4,7	- 5,8	- 3,5	- 8,4	- 8,3	- 8,4
35 - 40	680 128	331 652	348 476	- 3,7	- 4,8	- 2,6	- 6,4	- 6,9	- 5,9
40 - 45	702 012	337 506	364 506	- 2,3	- 3,4	- 1,1	- 0,5	- 1,3	0,2
45 - 50	640 416	306 520	333 896	- 2,9	- 4,2	- 1,7	- 3,5	- 4,4	- 2,7
50 - 55	554 280	267 979	286 301	- 1,0	- 2,1	0,0	4,7	3,7	5,6
55 - 60	360 032	177 189	182 843	- 3,0	- 4,2	- 1,8	- 2,5	- 4,5	- 0,6
60 - 65	122 820	83 403	39 417	3,1	1,0	8,0	10,2	5,5	21,5
65 und mehr	9 161	6 582	2 579	1,1	1,3	0,7	6,5	7,3	4,4
nach der Stellung im Beruf									
Arbeiter/-innen	2 061 861	1 498 110	563 751	- 4,5	- 5,1	- 2,9	- 4,7	- 5,0	- 3,9
Angestellte	2 531 577	811 886	1 719 691	- 1,5	- 2,3	- 1,2	- 2,2	- 2,6	- 2,0
nach Vollzeit-/Teilzeitbeschäftigung									
Vollzeitbeschäftigung	3 954 592	2 208 764	1 745 828	- 3,0	- 4,0	- 1,7	- 3,9	- 4,4	- 3,3
Teilzeitbeschäftigung	638 846	101 232	537 614	- 1,8	- 5,1	- 1,1	0,4	0,5	0,4
davon:									
unter 18 Stunden	56 956	19 422	37 534	2,3	3,0	2,0	10,3	9,4	10,8
18 Stunden und mehr	581 890	81 810	500 080	- 2,2	- 6,8	- 1,4	- 0,5	- 1,4	- 0,4
nach Berufsbereichen ¹⁾									
Pflanzenbauer, Tierzüchter, Fischereiberufe	130 304	83 090	47 214	- 13,9	- 14,5	- 12,8	- 6,9	- 4,5	- 10,7
Bergleute, Mineralgewinner	2 823	2 623	200	- 5,6	- 5,5	- 6,1	- 3,8	- 3,9	- 2,9
Fertigungsberufe	1 279 627	1 042 930	236 697	- 5,5	- 5,9	- 4,1	- 5,9	- 6,3	- 4,2
darunter:									
Metallerzeuger, -bearbeiter	70 668	65 469	5 199	- 2,1	- 2,2	- 2,0	- 1,8	- 1,5	- 4,6
Schlosser, Mechaniker und zugeordnete Berufe	307 227	288 262	18 965	- 2,9	- 2,9	- 2,1	- 5,3	- 5,5	- 3,7
Elektriker	125 246	116 549	8 697	- 2,3	- 2,4	- 0,8	- 5,7	- 5,9	- 3,7
Ernährungsberufe	134 482	60 644	73 838	- 3,3	- 2,7	- 3,8	- 2,9	- 1,1	- 4,3
Bauberufe	187 836	181 952	5 884	- 14,1	- 13,8	- 21,6	- 12,8	- 12,6	- 17,8
Technische Berufe	258 717	188 249	70 468	- 0,9	- 0,9	- 1,0	- 3,3	- 3,2	- 3,7
Dienstleistungsberufe	2 833 847	938 190	1 895 657	- 1,2	- 1,7	- 1,0	- 1,9	- 1,8	- 1,9
darunter:									
Warenkaufleute	360 201	98 221	261 980	- 0,8	- 1,0	- 0,7	- 3,3	- 3,0	- 3,4
Verkehrsberufe	343 809	273 081	70 728	- 2,8	- 3,1	- 1,7	- 2,4	- 2,5	- 2,1
Organisations-, Verwaltungs-, Büroberufe	922 681	251 105	671 576	- 0,9	- 0,7	- 0,9	- 2,3	- 1,6	- 2,6
Gesundheitsdienstberufe	328 288	41 397	286 891	0,5	0,8	0,4	2,0	4,3	1,6
Sonstige Arbeitskräfte ⁴⁾	88 120	54 914	33 206	- 2,5	- 3,0	- 1,7	- 6,2	- 6,7	- 5,3
nach der Ausbildung									
Volks-/Hauptschulabschluss, Mittlere Reife ³⁾	3 362 130	1 687 758	1 674 372	- 3,3	- 4,7	- 1,9	- 4,3	- 5,3	- 3,4
davon:									
ohne abgeschl. Berufsausbildung ²⁾	449 511	256 172	193 339	- 2,7	- 3,2	- 2,1	- 6,7	- 6,9	- 6,4
mit abgeschl. Berufsausbildung ²⁾	2 912 619	1 431 586	1 481 033	- 3,4	- 4,9	- 1,8	- 3,9	- 5,0	- 2,9
Abitur ²⁾	198 726	82 027	116 699	- 1,1	- 1,5	- 0,9	- 1,5	- 2,1	- 1,0
davon:									
ohne abgeschl. Berufsausbildung ²⁾	51 328	23 340	27 988	- 1,0	- 1,3	- 0,8	- 2,3	- 1,5	- 3,0
mit abgeschl. Berufsausbildung ²⁾	147 398	58 687	88 711	- 1,2	- 1,6	- 0,9	- 1,2	- 2,4	- 0,4
Fachhochschule ²⁾	178 252	86 640	91 612	- 0,4	- 0,7	- 0,2	- 2,4	- 3,2	- 1,6
Hochschule/Universität ²⁾	315 883	173 549	142 334	- 0,2	- 0,2	- 0,2	- 1,9	- 2,1	- 1,7
Ohne Angabe	538 447	280 022	258 425	- 3,2	- 4,7	- 1,5	1,1	0,2	2,1

¹⁾ Klassifizierung der Berufe, Statistisches Bundesamt, Ausgabe 1975.

²⁾ Einschl. der Personen „Ohne Angabe“ des Berufsbereiches.

³⁾ Oder gleichwertige Schulbildung.

⁴⁾ Abgeschlossene Lehr- oder Anlernausbildung, Abschluss an einer Berufsfach-/Fachschule.

⁵⁾ Hochschulreife allgemein oder fachgebunden.

⁶⁾ Einschl. Ingenieurschulen.

⁷⁾ Einschl. Lehrerausbildung.

2 Sozialversicherungspflichtig Beschäftigte am 31.12.2002

Schl.- Nr. ¹⁾	Regionale Gliederung (i = insgesamt, w = weiblich)		Insgesamt ³⁾	Davon im					
				Land- und Forstwirtschaft; Fischerei	Produzierendes Gewerbe	davon			
						Bergbau	Verarbeitendes Gewerbe	Energie- und Wasser- versorgung	Baugewerbe
01	Schleswig-Holstein	i	801 090	12 990	222 213	951	156 356	9 799	55 107
		w	377 707	3 270	54 156	108	44 983	2 075	6 990
02	Hamburg	i	767 541	2 511	153 627	170	114 274	7 071	32 112
		w	348 771	564	36 272	24	30 280	1 855	4 113
03	Niedersachsen	i	2 387 488	30 137	818 951	11 880	623 162	20 905	163 004
		w	1 067 586	8 994	177 548	1 573	151 082	4 851	20 042
04	Bremen	i	285 473	870	83 123	235	67 018	1 312	14 558
		w	122 408	205	14 921	43	12 740	180	1 958
05	Nordrhein-Westfalen	i	5 861 224	41 599	1 997 359	47 904	1 553 861	61 265	334 329
		w	2 529 339	10 690	425 725	1 906	371 627	12 128	40 064
06	Hessen	i	2 187 128	12 277	634 607	8 194	500 592	17 100	108 721
		w	962 281	3 474	147 776	872	129 718	3 363	13 823
07	Rheinland-Pfalz	i	1 188 379	11 727	428 315	3 281	333 454	10 554	81 026
		w	534 571	3 447	95 566	468	82 776	2 333	9 989
08	Baden-Württemberg	i	3 846 790	24 326	1 642 557	6 269	1 386 767	29 356	220 165
		w	1 688 150	7 395	432 647	835	394 682	6 552	30 578
09	Bayern	i	4 357 372	27 185	1 669 391	11 194	1 357 198	34 756	266 243
		w	1 962 361	9 891	440 392	1 858	392 330	7 787	38 417
10	Saarland	i	354 168	1 355	136 380	8 357	103 582	4 002	20 439
		w	148 554	393	24 971	430	21 607	759	2 175
11	Berlin	i	1 094 823	5 003	205 687	324	132 131	11 500	61 732
		w	560 768	1 264	53 698	72	41 456	3 587	8 583
12	Brandenburg	i	749 535	27 508	205 652	7 747	109 891	10 223	77 791
		w	363 572	9 296	47 796	1 787	33 671	3 266	9 072
13	Mecklenburg-Vorpommern	i	530 275	20 447	121 365	759	63 407	7 328	49 871
		w	269 376	5 670	26 807	108	19 465	2 173	5 061
14	Sachsen	i	1 415 736	29 869	430 221	4 464	282 501	16 164	127 092
		w	698 587	10 330	115 170	825	93 973	5 051	15 321
15	Sachsen-Anhalt	i	777 152	22 956	215 886	6 547	125 377	7 979	75 983
		w	390 385	7 692	49 219	867	37 002	2 372	8 978
16	Thüringen	i	756 323	20 144	255 408	2 775	173 146	7 582	71 905
		w	372 699	6 892	70 993	383	59 821	2 325	8 464
	Früheres Bundesgebiet	i	22 767 059	167 988	7 932 060	98 462	6 301 026	198 740	1 333 832
		w	10 113 673	48 977	1 889 377	8 123	1 664 495	42 817	173 942
	Neue Länder und Berlin-Ost	i	4 593 438	122 916	1 288 682	22 589	781 691	58 156	426 246
		w	2 283 442	40 490	324 280	4 036	252 718	17 840	49 686
	Deutschland	i	27 360 497	290 904	9 220 742	121 051	7 082 717	256 896	1 760 078
		w	12 397 115	89 467	2 213 657	12 159	1 917 213	60 657	223 628

¹⁾ Regionalschlüssel gemäß amtlichem Gemeindeverzeichnis.

²⁾ Klassifikation der Wirtschaftszweige, Ausgabe 1993 (WZ 93) - siehe Anhang.

nach Ländern und zusammengefassten Wirtschaftsabschnitten

Wirtschaftsabschnitt ²⁾									Regionale Gliederung
Handel, Gastgewerbe und Verkehr	davon			Sonstige Dienst- leistungen	davon				
	Handel	Gastgewerbe	Verkehr- und Nachrichten- übermittlung		Kredit- und Versiche- rungs- gewerbe	Grundstückswesen, Vermietung, Dienstleistungen für Unternehmen	Öffentliche Verwaltung u.ä.	Öffentliche und private Dienst- leistungen ⁴⁾	
224 173 103 581	151 009 76 122	27 082 15 283	46 082 12 176	341 575 216 648	27 496 15 461	78 362 40 017	65 779 33 908	169 938 127 262	Schleswig- Holstein
233 200 99 534	136 090 66 417	23 603 11 048	73 507 22 069	378 099 212 350	51 305 26 646	147 529 68 584	36 125 20 318	143 140 96 802	Hamburg
573 204 271 808	388 483 202 387	63 331 37 627	121 390 31 794	964 978 609 134	87 025 47 968	226 926 111 959	166 707 88 287	484 320 360 920	Niedersachsen
79 719 34 801	42 555 22 091	6 834 3 792	30 330 8 918	121 745 72 474	10 347 5 517	37 420 17 037	12 165 7 178	61 813 42 742	Bremen
1 402 962 626 726	959 545 469 051	135 437 73 508	307 980 84 167	2 418 868 1 465 995	232 176 124 084	696 749 324 326	317 115 176 888	1 172 828 840 697	Nordrhein- Westfalen
554 256 245 987	331 938 161 065	59 656 30 463	162 662 54 459	985 837 564 970	148 452 72 482	321 318 142 360	129 657 76 254	386 410 273 874	Hessen
268 188 129 452	181 112 93 966	33 118 19 519	53 958 15 967	479 923 306 027	40 147 22 778	101 911 50 542	92 057 49 363	245 808 183 344	Rheinland-Pfalz
794 902 382 588	540 441 279 695	93 664 54 905	160 797 47 988	1 384 802 865 415	149 569 83 790	397 787 186 622	199 921 123 186	637 525 471 817	Baden- Württemberg
1 006 243 485 297	667 636 347 288	134 461 77 503	204 146 60 506	1 653 989 1 026 441	192 122 106 072	460 487 221 879	228 212 121 877	773 168 576 613	Bayern
77 190 38 007	55 080 29 472	7 273 4 366	14 837 4 169	139 098 85 120	13 474 7 642	38 564 18 550	19 657 10 288	67 403 48 640	Saarland
252 386 119 343	139 993 77 509	43 040 21 540	69 353 20 294	631 654 386 421	38 878 23 868	194 104 94 942	99 531 66 492	299 141 201 119	Berlin
176 876 85 747	103 754 56 487	20 099 13 086	53 023 16 174	339 439 220 700	13 344 9 695	70 096 35 873	78 103 53 954	177 896 121 178	Brandenburg
128 821 65 733	72 954 40 827	23 324 15 176	32 543 9 730	259 593 171 130	10 834 7 530	54 601 30 039	52 636 34 606	141 522 98 955	Mecklenburg- Vorpommern
309 997 157 355	187 815 105 168	39 297 26 464	82 885 25 723	645 594 415 710	34 961 24 597	152 927 73 622	107 236 72 948	350 470 244 543	Sachsen
175 075 89 500	104 632 60 786	19 082 12 740	51 361 15 974	363 186 243 951	14 333 10 221	73 804 37 955	85 111 59 420	189 938 136 355	Sachsen-Anhalt
160 063 81 997	99 128 55 671	19 561 13 534	41 374 12 792	320 637 212 788	15 484 10 731	70 975 35 803	60 405 40 689	173 773 125 565	Thüringen
5 384 375 2 497 476	3 550 942 1 800 321	612 546 341 889	1 220 887 355 266	9 280 371 5 676 739	978 876 528 765	2 636 569 1 247 527	1 332 075 749 982	4 332 851 3 150 465	Früheres Bundesgebiet
1 032 880 519 980	611 223 343 681	136 316 88 665	285 341 87 634	2 148 646 1 398 535	101 071 70 317	486 991 242 583	418 342 285 674	1 142 242 799 961	Neue Länder und Berlin-Ost
6 417 255 3 017 456	4 162 165 2 144 002	748 862 430 554	1 506 228 442 900	11 429 017 7 075 274	1 079 947 599 082	3 123 560 1 490 110	1 750 417 1 035 656	5 475 093 3 950 426	Deutschland

³⁾ Einschl. Fälle ohne Angabe zur wirtschaftlichen Gliederung.⁴⁾ Ohne öffentliche Verwaltung.

3 Sozialversicherungspflichtig Beschäftigte am 31.12.2002 nach Ländern, Arbeitern/Angestellten und Vollzeit-/Teilzeitbeschäftigten

Regionale Gliederung	Insgesamt	Arbeiter/-innen			Angestellte		
		zusammen	Vollzeit- beschäftigte	Teilzeit- beschäftigte	zusammen	Vollzeit- beschäftigte	Teilzeit- beschäftigte
Insgesamt							
Deutschland	27 360 497	11 395 355	10 153 941	1 241 414	15 965 142	12 921 044	3 044 098
Baden-Württemberg	3 846 790	1 633 215	1 460 459	172 756	2 213 575	1 799 248	414 327
Bayern	4 357 372	1 834 292	1 631 679	202 613	2 523 080	2 041 555	481 525
Berlin	1 094 823	365 063	310 121	54 942	729 760	589 249	140 511
davon:							
West	730 406	247 338	206 598	40 740	483 068	382 079	100 989
Ost	364 417	117 725	103 523	14 202	246 692	207 170	39 522
Brandenburg	749 535	346 326	316 199	30 127	403 209	332 968	70 241
Bremen	285 473	115 298	100 121	15 177	170 175	134 852	35 323
Hamburg	767 541	234 818	197 191	37 627	532 723	444 160	88 563
Hessen	2 187 128	780 673	684 055	96 618	1 406 455	1 148 532	257 923
Mecklenburg-Vorpommern	530 275	236 588	215 428	21 160	293 687	243 212	50 475
Niedersachsen	2 387 488	1 072 420	950 965	121 455	1 315 068	1 022 486	292 582
Nordrhein-Westfalen	5 861 224	2 391 560	2 138 317	253 243	3 469 664	2 832 791	636 873
Rheinland-Pfalz	1 188 379	514 834	458 000	56 834	673 545	527 425	146 120
Saarland	354 168	167 559	152 431	15 128	186 609	151 409	35 200
Sachsen	1 415 736	640 220	579 696	60 524	775 516	631 417	144 099
Sachsen-Anhalt	777 152	357 005	325 845	31 160	420 147	347 914	72 233
Schleswig-Holstein	801 090	341 487	298 971	42 516	459 603	357 069	102 534
Thüringen	756 323	363 997	334 463	29 534	392 326	316 757	75 569
Nachrichtlich:							
Früheres Bundesgebiet	22 767 059	9 333 494	8 278 787	1 054 707	13 433 565	10 841 606	2 591 959
Neue Länder und Berlin-Ost	4 593 438	2 061 861	1 875 154	186 707	2 531 577	2 079 438	452 139
Männlich							
Deutschland	14 963 382	8 446 993	8 151 099	295 894	6 516 389	6 156 161	360 228
Baden-Württemberg	2 158 640	1 195 154	1 159 403	35 751	963 486	916 224	47 262
Bayern	2 395 011	1 331 655	1 286 179	45 476	1 063 356	1 011 772	51 584
Berlin	534 055	258 755	238 050	20 705	275 300	247 744	27 556
davon:							
West	358 461	172 895	157 871	15 024	185 566	165 885	19 681
Ost	175 594	85 860	80 179	5 681	89 734	81 859	7 875
Brandenburg	385 963	257 413	248 675	8 738	128 550	121 366	7 184
Bremen	163 065	88 175	84 389	3 786	74 890	69 724	5 166
Hamburg	418 770	173 791	161 719	12 072	244 979	229 262	15 717
Hessen	1 224 847	586 301	560 895	25 406	638 546	604 837	33 709
Mecklenburg-Vorpommern	260 899	173 230	166 527	6 703	87 669	82 945	4 724
Niedersachsen	1 319 902	800 896	776 939	23 957	519 006	491 242	27 764
Nordrhein-Westfalen	3 331 885	1 834 477	1 776 431	58 046	1 497 408	1 415 356	82 052
Rheinland-Pfalz	653 808	388 035	376 791	11 244	265 773	251 178	14 595
Saarland	205 614	129 319	126 643	2 676	76 295	72 456	3 839
Sachsen	717 149	460 752	443 325	17 427	256 397	241 445	14 952
Sachsen-Anhalt	386 767	262 684	255 401	7 283	124 083	117 862	6 221
Schleswig-Holstein	423 383	248 185	238 578	9 607	175 198	164 722	10 476
Thüringen	383 624	258 171	251 154	7 017	125 453	118 026	7 427
Nachrichtlich:							
Früheres Bundesgebiet	12 653 386	6 948 883	6 705 838	243 045	5 704 503	5 392 658	311 845
Neue Länder und Berlin-Ost	2 309 996	1 498 110	1 445 261	52 849	811 886	763 503	48 383
Weiblich							
Deutschland	12 397 115	2 948 362	2 002 842	945 520	9 448 753	6 764 883	2 683 870
Baden-Württemberg	1 688 150	438 061	301 056	137 005	1 250 089	883 024	367 065
Bayern	1 962 361	502 637	345 500	157 137	1 459 724	1 029 783	429 941
Berlin	560 768	106 308	72 071	34 237	454 460	341 505	112 955
davon:							
West	371 945	74 443	48 727	25 716	297 502	216 194	81 308
Ost	188 823	31 865	23 344	8 521	156 958	125 311	31 647
Brandenburg	363 572	88 913	67 524	21 389	274 659	211 602	63 057
Bremen	122 408	27 123	15 732	11 391	95 285	65 128	30 157
Hamburg	348 771	61 027	35 472	25 555	287 744	214 898	72 846
Hessen	962 281	194 372	123 160	71 212	767 909	543 695	224 214
Mecklenburg-Vorpommern	269 376	63 358	48 901	14 457	206 018	160 267	45 751
Niedersachsen	1 067 586	271 524	174 026	97 498	796 062	531 244	264 818
Nordrhein-Westfalen	2 529 339	557 083	361 886	195 197	1 972 256	1 417 435	554 821
Rheinland-Pfalz	534 571	126 799	81 209	45 590	407 772	276 247	131 525
Saarland	148 554	38 240	25 788	12 452	110 314	78 953	31 361
Sachsen	698 587	179 468	136 371	43 097	519 119	389 972	129 147
Sachsen-Anhalt	390 385	94 321	70 444	23 877	296 064	230 052	66 012
Schleswig-Holstein	377 707	93 302	60 393	32 909	284 405	192 347	92 058
Thüringen	372 699	105 826	83 309	22 517	266 873	198 731	68 142
Nachrichtlich:							
Früheres Bundesgebiet	10 113 673	2 384 611	1 572 949	811 662	7 729 062	5 448 948	2 280 114
Neue Länder und Berlin-Ost	2 283 442	563 751	429 893	133 858	1 719 691	1 315 935	403 756

Deutschland

4 Sozialversicherungspflichtig Beschäftigte am 31.12.2002 nach Wirtschaftsabschnitten und -unterabschnitten, Geschlecht, Stellung im Beruf sowie nach deutschen und ausländischen Beschäftigten

Nr. der Klassifi- kation ¹⁾	Wirtschaftsgliederung	Insgesamt	Und zwar					deutsche	ausländische
			männlich	weiblich	Arbeiter/ -innen	Angestellte			
							Beschäftigte		
A + B	Land- und Forstwirtschaft; Fischerei	290 904	201 437	89 467	237 752	53 152	274 635	16 269	
C	Bergbau u. Gew. v. Steinen u. Erden	121 051	108 892	12 159	85 269	35 782	113 424	7 627	
CA	Kohlenbergbau, Torfgew., Gew. v. Erdöl u. Erdgas usw.	66 851	62 122	4 729	47 510	19 341	61 672	5 179	
CB	Erzbergbau, Gew. v. Steinen u. Erden, sonst. Bergbau	54 200	46 770	7 430	37 759	16 441	51 752	2 448	
D	Verarbeitendes Gewerbe	7 082 717	5 165 504	1 917 213	4 307 548	2 775 169	6 444 407	638 310	
DA	Ernährungsgewerbe u. Tabakverarbeitung	709 228	360 067	349 161	424 855	284 373	650 241	58 987	
DB + DC	Textil- und Bekleidungs-gewerbe; Ledergewerbe	206 182	89 609	116 573	131 649	74 533	183 845	22 337	
DD	Holzgewerbe (oh. H.v. von Möbeln)	151 255	123 392	27 863	113 803	37 452	140 400	10 855	
DE	Papier-, Verlags- u. Druck- gewerbe	512 278	316 412	195 866	252 964	259 314	477 269	35 009	
DF	Kokerei, Mineralölverarbeitung, H.v. Brutstoffen	30 408	25 341	5 067	13 812	16 596	29 417	991	
DG	Chemische Industrie	476 836	332 130	144 706	215 871	260 965	441 195	35 641	
DH	H.v. Gummi- u. Kunststoffwaren	392 633	287 654	104 979	276 768	115 865	344 751	47 882	
DI	Glasgewerbe, Keramik, Verarb. v. Steinen und Erden	229 659	179 154	50 505	154 717	74 942	210 628	19 031	
DJ	Metallerzg. u. -bearb., H.v. Metallerzeugnissen	1 103 361	910 951	192 410	795 946	307 415	979 368	123 993	
DK	Maschinenbau	1 057 006	879 062	177 944	627 531	429 475	982 206	74 800	
DL	H.v. Büromasch., DV-Gerät. u. - Einr.; Elektrotechn. usw.	1 077 949	719 616	358 333	524 094	553 855	993 060	84 889	
DM	Fahrzeugbau	861 339	745 441	115 898	579 764	281 575	756 097	105 242	
DN	H.v. Möbeln, Schmuck, Musikinstr. usw.; Recycling	274 583	196 675	77 908	195 774	78 809	255 930	18 653	
E	Energie- u. Wasserversorgung	256 896	196 239	60 657	101 530	155 366	252 461	4 435	
F	Baugewerbe	1 760 078	1 536 450	223 628	1 352 937	407 141	1 643 874	116 204	
45.2	dar. Hoch- und Tiefbau	806 528	726 850	79 678	617 937	188 591	743 449	63 079	
G	Handel; Instandh. u. Rep. v. Kfz. u. Gebrauchsgütern	4 162 165	2 018 163	2 144 002	1 190 565	2 971 600	3 924 736	237 429	
51 (ohne 51.1)	dar.: Großhandel	1 047 717	670 394	377 323	343 353	704 364	982 097	65 620	
52	Einzelhandel	2 125 556	632 728	1 492 828	398 667	1 726 889	2 007 927	117 629	
H	Gastgewerbe	748 862	318 308	430 554	590 601	158 261	588 634	160 228	
I	Verkehr- u. Nachrichtenüber- mittlung	1 506 228	1 063 328	442 900	914 022	592 206	1 393 060	113 168	
60 - 63	Verkehr	1 217 044	914 317	302 727	720 213	496 831	1 124 285	92 759	
64	Nachrichtenübermittlung	289 184	149 011	140 173	193 809	95 375	268 775	20 409	
J	Kredit- u. Versicherungsgewerbe	1 079 947	480 865	599 082	22 075	1 057 872	1 053 614	26 333	
65	dar. Kreditgewerbe	741 868	317 071	424 797	16 998	724 870	724 906	16 962	
K	Grundst.-, Wohnungswesen, Verm. bewegl. Sachen usw.	3 123 560	1 633 450	1 490 110	993 933	2 129 627	2 853 740	269 820	
74.1	dar.: Rechtsberatung u.a.	742 981	270 369	472 612	50 613	692 368	714 327	28 654	
L + Q	Öffentliche Verwaltung u.ä.	1 750 417	714 761	1 035 656	413 867	1 336 550	1 709 285	41 132	
75.1	dar.: öffentliche Verwaltung	1 198 979	502 244	696 735	310 380	888 599	1 170 608	28 371	
75.2	öffentliche Sicherheit u.ä.	227 582	106 742	120 840	78 978	148 604	224 828	2 754	
M	Erziehung u. Unterricht	1 079 959	380 839	699 120	197 432	882 527	1 029 344	50 615	
N	Gesundheits-, Veterinär- u. Sozialwesen	3 113 848	612 811	2 501 037	439 631	2 674 217	2 971 779	142 069	
85.1, 85.2	Gesundheits- und Veterinär- wesen	1 998 526	367 242	1 631 284	206 254	1 792 272	1 908 514	90 012	
85.3	Sozialwesen	1 115 322	245 569	869 753	233 377	881 945	1 063 265	52 057	
O	Erbringung sonst. öff. u. persönl. Dienstleistungen	1 246 315	526 341	719 974	524 315	722 000	1 171 690	74 625	
P	Private Haushalte	34 971	4 676	30 295	22 715	12 256	31 623	3 348	
Insgesamt ²⁾		27 360 497	14 963 382	12 397 115	11 395 355	15 965 142	25 458 682	1 901 815	

¹⁾ Klassifikation der Wirtschaftszweige, Ausgabe 1993 (WZ 93). Zusätzlich werden ausgewählte Wirtschaftsabteilungen und -gruppen nachgewiesen.

²⁾ Einschl. Fälle ohne Angabe zur Wirtschaftsgliederung.

**4 Sozialversicherungspflichtig Beschäftigte am 31.12.2002 nach Wirtschaftsabschnitten und
-unterabschnitten, Geschlecht, Stellung im Beruf sowie nach deutschen und ausländischen Beschäftigten**

Nr. der Klassifi- kation ¹⁾	Wirtschaftsgliederung	Insgesamt	Und zwar					
			männlich	weiblich	Arbeiter/ -innen	Angestellte	deutsche	ausländische
							Beschäftigte	
A + B	Land- und Forstwirtschaft; Fischerei	167 988	119 011	48 977	138 606	29 382	152 379	15 609
C	Bergbau u. Gew. v. Steinen u. Erden	98 462	90 339	8 123	70 119	28 343	90 876	7 586
CA	Kohlenbergbau, Torfgew., Gew. v. Erdöl u. Erdgas usw.	55 374	53 058	2 316	40 437	14 937	50 224	5 150
CB	Erzbergbau, Gew. v. Steinen u. Erden, sonst. Bergbau	43 088	37 281	5 807	29 682	13 406	40 652	2 436
D	Verarbeitendes Gewerbe	6 301 026	4 636 531	1 664 495	3 764 760	2 536 266	5 667 765	633 261
DA	Ernährungsgewerbe u. Tabakverarbeitung	590 303	309 842	280 461	345 234	245 069	531 992	58 311
DB + DC	Textil- und Bekleidungsgewerbe; Ledergerwerbe	177 740	79 621	98 119	109 570	68 170	155 595	22 145
DD	Holzgewerbe (oh. H.v. von Möbeln)	130 905	107 696	23 209	97 698	33 207	120 179	10 726
DE	Papier-, Verlags- u. Druck- gewerbe	466 669	291 389	175 280	228 770	237 899	432 035	34 634
DF	Kokerei, Mineralölverarbeitung, H.v. Bruttstoffen	27 496	23 098	4 398	12 278	15 218	26 516	980
DG	Chemische Industrie	440 576	310 160	130 416	196 055	244 521	405 183	35 393
DH	H.v. Gummi- u. Kunststoffwaren	355 043	261 849	93 194	247 853	107 190	307 393	47 650
DI	Glasgewerbe, Keramik, Verarb. v. Steinen und Erden	186 036	145 868	40 168	123 139	62 897	167 211	18 825
DJ	Metallerzg. u. -bearb., H.v. Metallerzeugnissen	951 531	785 237	166 294	677 015	274 516	828 534	122 997
DK	Maschinenbau	967 868	803 912	163 956	566 608	401 260	893 458	74 410
DL	H.v. Büromasch., DV-Gerät. u. - Einr.; Elektrotechn. usw.	970 549	653 586	316 963	461 051	509 498	886 506	84 043
DM	Fahrzeugbau	803 983	697 617	106 366	536 863	267 120	699 275	104 708
DN	H.v. Möbeln, Schmuck, Musikinstr. usw.; Recycling	232 327	166 656	65 671	162 626	69 701	213 888	18 439
E	Energie- u. Wasserversorgung	198 740	155 923	42 817	78 870	119 870	194 442	4 298
F	Baugewerbe	1 333 832	1 159 890	173 942	1 010 710	323 122	1 221 032	112 800
45.2	dar. Hoch- und Tiefbau	598 765	539 210	59 555	451 652	147 113	537 700	61 065
G	Handel; Instandh. u. Rep. v. Kfz. u. Gebrauchsgütern	3 550 942	1 750 621	1 800 321	984 740	2 566 202	3 317 836	233 106
51 (ohne 51.1)	dar.: Großhandel	942 835	604 978	337 857	300 597	642 238	877 996	64 839
52	Einzelhandel	1 784 327	547 907	1 236 420	324 933	1 459 394	1 669 292	115 035
H	Gastgewerbe	612 546	270 657	341 889	483 898	128 648	461 336	151 210
I	Verkehr- u. Nachrichtenüber- mittlung	1 220 887	865 621	355 266	735 637	485 250	1 109 296	111 591
60 - 63	Verkehr	995 707	742 891	252 816	580 747	414 960	904 280	91 427
64	Nachrichtenübermittlung	225 180	122 730	102 450	154 890	70 290	205 016	20 164
J	Kredit- u. Versicherungsgewerbe	978 876	450 111	528 765	20 864	958 012	952 825	26 051
65	dar. Kreditgewerbe	670 347	298 114	372 233	16 094	654 253	653 548	16 799
K	Grundst.-, Wohnungswesen, Verm. bewegl. Sachen usw.	2 636 569	1 389 042	1 247 527	802 005	1 834 564	2 373 933	262 636
74.1	dar.: Rechtsberatung u.ä.	667 555	250 476	417 079	44 586	622 969	639 485	28 070
L + Q	Öffentliche Verwaltung u.ä.	1 332 075	582 093	749 982	334 874	997 201	1 292 080	39 995
75.1	dar.: öffentliche Verwaltung	894 065	401 644	492 421	248 756	645 309	866 408	27 657
75.2	öffentliche Sicherheit u.ä.	186 417	89 432	96 985	66 139	120 278	183 778	2 639
M	Erziehung u. Unterricht	736 864	246 851	490 013	116 732	620 132	690 003	46 861
N	Gesundheits-, Veterinär- u. Sozialwesen	2 587 889	521 922	2 065 967	375 219	2 212 670	2 448 704	139 185
85.1, 85.2	Gesundheits- und Veterinär- wesen	1 668 390	315 951	1 352 439	176 496	1 491 894	1 580 208	88 182
85.3	Sozialwesen	919 499	205 971	713 528	198 723	720 776	868 496	51 003
O	Erbringung sonst. öff. u. persönl. Dienstleistungen	974 552	409 231	565 321	393 591	580 961	903 238	71 314
P	Private Haushalte	33 546	4 382	29 164	21 845	11 701	30 230	3 316
Insgesamt²⁾		22 767 059	12 653 386	10 113 673	9 333 494	13 433 565	20 908 046	1 859 013

¹⁾ Klassifikation der Wirtschaftszweige, Ausgabe 1993 (WZ 93). Zusätzlich werden ausgewählte Wirtschaftsabteilungen und -gruppen nachgewiesen.

²⁾ Einschl. Fälle ohne Angabe zur Wirtschaftsgliederung.

4 Sozialversicherungspflichtig Beschäftigte am 31.12.2002 nach Wirtschaftsabschnitten und -unterabschnitten, Geschlecht, Stellung im Beruf sowie nach deutschen und ausländischen Beschäftigten

Nr. der Klassifi- kation ¹⁾	Wirtschaftsgliederung	Insgesamt	Und zwar					deutsche	ausländische
			männlich	weiblich	Arbeiter/ -innen	Angestellte	Beschäftigte		
A + B	Land- und Forstwirtschaft; Fischerei	122 916	82 426	40 490	99 146	23 770	122 256	660	
C	Bergbau u. Gew. v. Steinen u. Erden	22 589	18 553	4 036	15 150	7 439	22 548	41	
CA	Kohlenbergbau, Torfgew., Gew. v. Erdöl u. Erdgas usw.	11 477	9 064	2 413	7 073	4 404	11 448	29	
CB	Erzbergbau, Gew. v. Steinen u. Erden, sonst. Bergbau	11 112	9 489	1 623	8 077	3 035	11 100	12	
D	Verarbeitendes Gewerbe	781 691	528 973	252 718	542 788	238 903	776 642	5 049	
DA	Ernährungsgewerbe u. Tabakverarbeitung	118 925	50 225	68 700	79 621	39 304	118 249	676	
DB + DC	Textil- und Bekleidungsgewerbe; Ledergerwerbe	28 442	9 988	18 454	22 079	6 363	28 250	192	
DD	Holzgewerbe (oh. H.v. von Möbeln)	20 350	15 696	4 654	16 105	4 245	20 221	129	
DE	Papier-, Verlags- u. Druck- gewerbe	45 609	25 023	20 586	24 194	21 415	45 234	375	
DF	Kokerei, Mineralölverarbeitung, H.v. Brutstoffen	2 912	2 243	669	1 534	1 378	2 901	11	
DG	Chemische Industrie	36 260	21 970	14 290	19 816	16 444	36 012	248	
DH	H.v. Gummi- u. Kunststoffwaren	37 590	25 805	11 785	28 915	8 675	37 358	232	
DI	Glasgewerbe, Keramik, Verarb. v. Steinen und Erden	43 623	33 286	10 337	31 578	12 045	43 417	206	
DJ	Metallerzg. u. -bearb., H.v. Metallerzeugnissen	151 830	125 714	26 116	118 931	32 899	150 834	996	
DK	Maschinenbau	89 138	75 150	13 988	60 923	28 215	88 748	390	
DL	H.v. Büromasch., DV-Gerät. u. - Einr.; Elektrotechn. usw.	107 400	66 030	41 370	63 043	44 357	106 554	846	
DM	Fahrzeugbau	57 356	47 824	9 532	42 901	14 455	56 822	534	
DN	H.v. Möbeln, Schmuck, Musikinstr. usw.; Recycling	42 256	30 019	12 237	33 148	9 108	42 042	214	
E	Energie- u. Wasserversorgung	58 156	40 316	17 840	22 660	35 496	58 019	137	
F	Baugewerbe	426 246	376 560	49 686	342 227	84 019	422 842	3 404	
45.2	dar. Hoch- und Tiefbau	207 763	187 640	20 123	166 285	41 478	205 749	2 014	
G	Handel; Instandh. u. Rep. v. Kfz. u. Gebrauchsgütern	611 223	267 542	343 681	205 825	405 398	606 900	4 323	
51 (ohne 51.1)	dar.: Großhandel	104 882	65 416	39 466	42 756	62 126	104 101	781	
52	Einzelhandel	341 229	84 821	256 408	73 734	267 495	338 635	2 594	
H	Gastgewerbe	136 316	47 651	88 665	106 703	29 613	127 298	9 018	
I	Verkehr- u. Nachrichtenüber- mittlung	285 341	197 707	87 634	178 385	106 956	283 764	1 577	
60 - 63	Verkehr	221 337	171 426	49 911	139 466	81 871	220 005	1 332	
64	Nachrichtenübermittlung	64 004	26 281	37 723	38 919	25 085	63 759	245	
J	Kredit- u. Versicherungsgewerbe	101 071	30 754	70 317	1 211	99 860	100 789	282	
65	dar. Kreditgewerbe	71 521	18 957	52 564	904	70 617	71 358	163	
K	Grundst., Wohnungswesen, Verm. bewegl. Sachen usw.	486 991	244 408	242 583	191 928	295 063	479 807	7 184	
74.1	dar.: Rechtsberatung u.ä.	75 426	19 893	55 533	6 027	69 399	74 842	584	
L + Q	Öffentliche Verwaltung u.ä.	418 342	132 668	285 674	78 993	339 349	417 205	1 137	
75.1	dar.: öffentliche Verwaltung	304 914	100 600	204 314	61 624	243 290	304 200	714	
75.2	öffentliche Sicherheit u.ä.	41 165	17 310	23 855	12 839	28 326	41 050	115	
M	Erziehung u. Unterricht	343 095	133 988	209 107	80 700	262 395	339 341	3 754	
N	Gesundheits-, Veterinär- u. Sozialwesen	525 959	90 889	435 070	64 412	461 547	523 075	2 884	
85.1, 85.2	Gesundheits- und Veterinär- wesen	330 136	51 291	278 845	29 758	300 378	328 306	1 830	
85.3	Sozialwesen	195 823	39 598	156 225	34 654	161 169	194 769	1 054	
O	Erbringung sonst. öff. u. persönl. Dienstleistungen	271 763	117 110	154 653	130 724	141 039	268 452	3 311	
P	Private Haushalte	1 425	294	1 131	870	555	1 393	32	
Insgesamt ²⁾		4 593 438	2 309 996	2 283 442	2 061 861	2 531 577	4 550 636	42 802	

¹⁾ Klassifikation der Wirtschaftszweige, Ausgabe 1993 (WZ 93). Zusätzlich werden ausgewählte Wirtschaftsabteilungen und -gruppen nachgewiesen.

²⁾ Einschl. Fälle ohne Angabe zur Wirtschaftsgliederung.

5 Sozialversicherungspflichtig Beschäftigte am 31.12.2002 nach Wirtschaftsabschnitten und -unterabschnitten, Teilzeitbeschäftigten und Stellung im Beruf

Nr. der Klassifi- kation ¹⁾	Wirtschaftsgliederung	Sozialversicherungspflichtig Beschäftigte				Darunter Teilzeitbeschäftigte		
		insgesamt	Arbeiter/-innen		Angestellte	zusammen	Arbeiter/- innen	Angestellte
			zusammen	Facharbeiter/- innen ²⁾				
Insgesamt								
A + B	Land- und Forstwirtschaft; Fischerei	290 904	237 752	127 167	53 152	22 837	15 069	7 768
C	Bergbau u. Gew. v. Steinen u. Erden	121 051	85 269	56 548	35 782	1 727	549	1 178
CA	Kohlenbergbau, Torfgew., Gew. v. Erdöl u. Erdgas usw.	66 851	47 510	33 238	19 341	280	68	212
CB	Erzbergbau, Gew. v. Steinen u. Erden, sonst. Bergbau	54 200	37 759	23 310	16 441	1 447	481	966
D	Verarbeitendes Gewerbe	7 082 717	4 307 548	1 961 714	2 775 169	379 516	160 959	218 557
DA	Ernährungsgewerbe u. Tabakverarbeitung	709 228	424 855	172 569	284 373	66 270	23 364	42 906
DB + DC	Textil- und Bekleidungsgewerbe; Ledergewerbe	206 182	131 649	50 023	74 533	18 335	11 235	7 100
DD	Holzgewerbe (oh. H.v. von Möbeln)	151 255	113 803	55 088	37 452	5 746	2 216	3 530
DE	Papier-, Verlags- u. Druck- gewerbe	512 278	252 964	98 219	259 314	54 119	23 273	30 846
DF	Kokerei, Mineralölverarbeitung, H.v. Brutstoffen	30 408	13 812	9 264	16 596	1 124	230	894
DG	Chemische Industrie	476 836	215 871	83 097	260 965	33 301	11 003	22 298
DH	H.v. Gummi- u. Kunststoffwaren	392 633	276 768	77 599	115 865	15 442	8 186	7 256
DI	Glasgewerbe, Keramik, Verarb. v. Steinen und Erden	229 659	154 717	66 606	74 942	9 340	4 379	4 961
DJ	Metallerzg. u. -bearb., H.v. Metallerzeugnissen	1 103 361	795 946	376 550	307 415	34 514	13 759	20 755
DK	Maschinenbau	1 057 006	627 531	385 162	429 475	35 896	11 521	24 375
DL	H.v. Büromasch., DV-Gerät. u. - Eindr.; Elektrotechn. usw.	1 077 949	524 094	218 705	553 855	63 658	29 110	34 548
DM	Fahrzeugbau	861 339	579 764	279 653	281 575	28 409	16 035	12 374
DN	H.v. Möbeln, Schmuck, Musikinstr. usw.; Recycling	274 583	195 774	89 179	78 809	13 362	6 648	6 714
E	Energie- u. Wasserversorgung	256 896	101 530	71 816	155 366	17 704	5 788	11 916
F	Baugewerbe	1 760 078	1 352 937	913 264	407 141	63 023	17 958	45 065
45.2	dar. Hoch- und Tiefbau	806 528	617 937	420 096	188 591	22 240	6 181	16 059
G	Handel; Instandh. u. Rep. v. Kfz. u. Gebrauchsgütern	4 162 165	1 190 565	505 618	2 971 600	839 326	131 238	708 088
51 (ohne 51.1)	dar.: Großhandel	1 047 717	343 353	105 485	704 364	91 980	29 857	62 123
52	Einzelhandel	2 125 556	398 667	153 494	1 726 889	681 772	80 192	601 580
H	Gastgewerbe	748 862	590 601	161 586	158 261	145 412	121 444	23 968
I	Verkehr- u. Nachrichtenüber- mittlung	1 506 228	914 022	363 191	592 206	176 159	114 545	61 614
60 - 63	Verkehr	1 217 044	720 213	286 681	496 831	86 837	42 012	44 825
64	Nachrichtenübermittlung	289 184	193 809	76 510	95 375	89 322	72 533	16 789
J	Kredit- u. Versicherungsgewerbe	1 079 947	22 075	3 243	1 057 872	156 044	10 492	145 552
65	dar. Kreditgewerbe	741 868	16 998	2 059	724 870	115 538	9 083	106 455
K	Grundst., Wohnungswesen, Verm. bewegl. Sachen usw.	3 123 560	993 933	248 832	2 129 627	517 369	258 092	259 277
74.1	dar.: Rechtsberatung u.ä.	742 981	50 613	14 742	692 368	101 494	9 631	91 863
L + Q	Öffentliche Verwaltung u.ä.	1 750 417	413 867	138 661	1 336 550	420 143	96 389	323 754
75.1	dar.: öffentliche Verwaltung	1 198 979	310 380	102 599	888 599	327 689	83 577	244 112
75.2	öffentliche Sicherheit u.ä.	227 582	78 978	30 043	148 604	36 426	6 562	29 864
M	Erziehung u. Unterricht	1 079 959	197 432	26 013	882 527	372 408	53 287	319 121
N	Gesundheits-, Veterinär- u. Sozialwesen	3 113 848	439 631	74 646	2 674 217	896 099	158 795	737 304
85.1, 85.2	Gesundheits- und Veterinär- wesen	1 998 526	206 254	39 238	1 792 272	493 020	64 727	428 293
85.3	Sozialwesen	1 115 322	233 377	35 408	881 945	403 079	94 068	309 011
O	Erbringung sonst. öff. u. persönl. Dienstleistungen	1 246 315	524 315	191 595	722 000	265 131	88 518	176 613
P	Private Haushalte	34 971	22 715	3 620	12 256	12 131	8 152	3 979
Insgesamt ³⁾		27 360 497	11 395 355	4 847 906	15 965 142	4 285 512	1 241 414	3 044 098

¹⁾ Klassifikation der Wirtschaftszweige, Ausgabe 1993 (WZ 93). Zusätzlich werden ausgewählte Wirtschaftsabteilungen und -gruppen nachgewiesen.

²⁾ Einschl. "Meister/-in bzw. Polier/-in".

³⁾ Einschl. Fälle ohne Angabe zur Wirtschaftsgliederung.

5 Sozialversicherungspflichtig Beschäftigte am 31.12.2002 nach Wirtschaftsabschnitten und -unterabschnitten, Teilzeitbeschäftigten und Stellung im Beruf

Nr. der Klassifi- kation ¹⁾	Wirtschaftsgliederung	Sozialversicherungspflichtig Beschäftigte				Darunter Teilzeitbeschäftigte		
		insgesamt	Arbeiter/-innen		Angestellte	zusammen	Arbeiter/- innen	Angestellte
			zusammen	Facharbeiter/- innen ²⁾				
Darunter: Weiblich								
A + B	Land- und Forstwirtschaft; Fischerei	89 467	60 130	30 267	29 337	14 836	8 307	6 529
C	Bergbau u. Gew. v. Steinen u. Erden	12 159	2 252	482	9 907	1 388	346	1 042
CA	Kohlenbergbau, Torfgew., Gew. v. Erdöl u. Erdgas usw.	4 729	833	129	3 896	207	31	176
CB	Erzbergbau, Gew. v. Steinen u. Erden, sonst. Bergbau	7 430	1 419	353	6 011	1 181	315	866
D	Verarbeitendes Gewerbe	1 917 213	846 300	164 643	1 070 913	304 017	116 409	187 608
DA	Ernährungsgewerbe u. Tabakverarbeitung	349 161	143 614	36 288	205 547	60 208	18 956	41 252
DB + DC	Textil- und Bekleidungsgewerbe; Ledergewerbe	116 573	74 010	25 661	42 563	17 350	10 703	6 647
DD	Holzgewerbe (oh. H.v. von Möbeln)	27 863	11 448	2 326	16 415	4 705	1 441	3 264
DE	Papier-, Verlags- u. Druck- gewerbe	195 866	64 765	13 458	131 101	42 210	15 580	26 630
DF	Kokerei, Mineralölverarbeitung, H.v. Brutstoffen	5 067	595	272	4 472	628	69	559
DG	Chemische Industrie	144 706	42 080	6 447	102 626	24 605	7 116	17 489
DH	H.v. Gummi- u. Kunststoffwaren	104 979	63 225	5 568	41 754	12 744	6 557	6 187
DI	Glasgewerbe, Keramik, Verarb. v. Steinen und Erden	50 505	21 641	4 084	28 864	7 802	3 415	4 387
DJ	Metallerzg. u. -bearb., H.v. Metallerzeugnissen	192 410	84 508	10 489	107 902	28 224	9 666	18 558
DK	Maschinenbau	177 944	56 030	6 793	121 914	28 609	7 928	20 681
DL	H.v. Büromasch., DV-Gerät. u. - Einr.; Elektrotechn. usw.	358 333	189 317	34 512	169 016	49 290	22 949	26 341
DM	Fahrzeugbau	115 898	53 658	9 881	62 240	16 359	6 851	9 508
DN	H.v. Möbeln, Schmuck, Musikinstr. usw.; Recycling	77 908	41 409	8 864	36 499	11 283	5 178	6 105
E	Energie- u. Wasserversorgung	60 657	6 224	1 109	54 433	12 196	3 029	9 167
F	Baugewerbe	223 628	33 155	10 534	190 473	47 574	7 149	40 425
45.2	dar. Hoch- und Tiefbau	79 678	6 315	1 420	73 363	15 742	1 832	13 910
G	Handel; Instandh. u. Rep. v. Kfz. u. Gebrauchsgütern	2 144 002	293 020	72 342	1 850 982	761 351	97 679	663 672
51 (ohne 51.1)	dar.: Großhandel	377 323	68 292	10 066	309 031	76 412	21 432	54 980
52	Einzelhandel	1 492 828	175 414	49 018	1 317 414	635 063	63 842	571 221
H	Gastgewerbe	430 554	327 013	81 392	103 541	100 200	81 557	18 643
I	Verkehr- u. Nachrichtenüber- mittlung	442 900	149 871	36 969	293 029	119 443	68 695	50 748
60 - 63	Verkehr	302 727	58 858	11 906	243 869	53 528	16 455	37 073
64	Nachrichtenübermittlung	140 173	91 013	25 063	49 160	65 915	52 240	13 675
J	Kredit- u. Versicherungsgewerbe	599 082	13 060	469	586 022	142 178	9 738	132 440
65	dar. Kreditgewerbe	424 797	10 522	222	414 275	106 828	8 531	98 297
K	Grundst.-, Wohnungswesen, Verm. bewegl. Sachen usw.	1 490 110	383 370	27 723	1 106 740	404 850	203 251	201 599
74.1	dar.: Rechtsberatung u.a.	472 612	17 745	1 990	454 867	86 116	7 207	78 909
L + Q	Öffentliche Verwaltung u.ä.	1 035 656	120 524	8 835	915 132	375 993	79 803	296 190
75.1	dar.: öffentliche Verwaltung	696 735	93 758	6 694	602 977	289 851	69 342	220 509
75.2	öffentliche Sicherheit u.ä.	120 840	17 990	1 572	102 850	34 047	5 449	28 598
M	Erziehung u. Unterricht	699 120	86 878	4 854	612 242	299 041	46 850	252 191
N	Gesundheits-, Veterinär- u. Sozialwesen	2 501 037	320 863	37 203	2 180 174	823 243	146 459	676 784
85.1, 85.2	Gesundheits- und Veterinär- wesen	1 631 284	145 742	15 842	1 485 542	460 537	60 810	399 727
85.3	Sozialwesen	869 753	175 121	21 361	694 632	362 706	85 649	277 057
O	Dienstleistungen	719 974	285 794	108 890	434 180	211 492	68 625	142 867
P	Private Haushalte	30 295	19 522	2 816	10 773	11 209	7 526	3 683
Zusammen ³⁾		12 397 115	2 948 362	588 617	9 448 753	3 629 390	945 520	2 683 870

¹⁾ Klassifikation der Wirtschaftszweige, Ausgabe 1993 (WZ 93). Zusätzlich werden ausgewählte Wirtschaftsabteilungen und -gruppen nachgewiesen.

²⁾ Einschl. "Meister/-in bzw. Polier/-in".

³⁾ Einschl. Fälle ohne Angabe zur Wirtschaftsgliederung.

5 Sozialversicherungspflichtig Beschäftigte am 31.12.2002 nach Wirtschaftsabschnitten und -unterabschnitten, Teilzeitbeschäftigten und Stellung im Beruf

Nr. der Klassifi- kation ¹⁾	Wirtschaftsgliederung	Sozialversicherungspflichtig Beschäftigte				Darunter Teilzeitbeschäftigte		
		insgesamt	Arbeiter/-innen		Angestellte	zusammen	Arbeiter/- innen	Angestellte
			zusammen	Facharbeiter/- innen ²⁾				
Insgesamt								
A + B	Land- und Forstwirtschaft; Fischerei	167 988	138 606	57 398	29 382	13 305	7 965	5 340
C	Bergbau u. Gew. v. Steinen u. Erden	98 462	70 119	49 226	28 343	1 577	489	1 088
CA	Kohlenbergbau, Torfgew., Gew. v. Erdöl u. Erdgas usw.	55 374	40 437	31 833	14 937	265	61	204
CB	Erzbergbau, Gew. v. Steinen u. Erden, sonst. Bergbau	43 088	29 682	17 393	13 406	1 312	428	884
D	Verarbeitendes Gewerbe	6 301 026	3 764 760	1 598 841	2 536 266	351 833	147 567	204 266
DA	Ernährungsgewerbe u. Tabakverarbeitung	590 303	345 234	125 371	245 069	56 707	19 578	37 129
DB + DC	Textil- und Bekleidungsgewerbe; Ledergewerbe	177 740	109 570	34 103	68 170	17 002	10 303	6 699
DD	Holzgewerbe (oh. H.v. von Möbeln)	130 905	97 698	44 733	33 207	5 317	1 947	3 370
DE	Papier-, Verlags- u. Druck- gewerbe	466 669	228 770	83 974	237 899	50 702	21 371	29 331
DF	Kokerei, Mineralölverarbeitung, H.v. Brutstoffen	27 496	12 278	8 009	15 218	1 105	226	879
DG	Chemische Industrie	440 576	196 055	71 182	244 521	32 115	10 550	21 565
DH	H.v. Gummi- u. Kunststoffwaren	355 043	247 853	62 756	107 190	14 652	7 693	6 959
DI	Glasgewerbe, Keramik, Verarb. v. Steinen und Erden	186 036	123 139	45 265	62 897	8 276	3 736	4 540
DJ	Metallerzg. u. -bearb., H.v. Metallerzeugnissen	951 531	677 015	291 507	274 516	31 671	12 446	19 225
DK	Maschinenbau	967 868	566 608	336 497	401 260	34 415	11 018	23 397
DL	H.v. Büromasch., DV-Gerät. u. - Einr.; Elektrotechn. usw.	970 549	461 051	180 131	509 498	60 167	27 207	32 960
DM	Fahrzeugbau	803 983	536 863	247 026	267 120	27 851	15 788	12 063
DN	H.v. Möbeln, Schmuck, Musikinstr. usw.; Recycling	232 327	162 626	68 287	69 701	11 853	5 704	6 149
E	Energie- u. Wasserversorgung	198 740	78 870	54 904	119 870	13 987	4 015	9 972
F	Baugewerbe	1 333 832	1 010 710	650 867	323 122	53 198	13 598	39 600
45.2	dar. Hoch- und Tiefbau	598 765	451 652	292 321	147 113	17 997	4 323	13 674
G	Handel; Instandh. u. Rep. v. Kfz. u. Gebrauchsgütern	3 550 942	984 740	385 724	2 566 202	703 864	110 073	593 791
51 (ohne 51.1)	dar.: Großhandel	942 835	300 597	83 937	642 238	83 741	26 838	56 903
52	Einzelhandel	1 784 327	324 933	114 982	1 459 394	561 119	65 021	496 098
H	Gastgewerbe	612 546	483 898	113 749	128 648	125 514	104 520	20 994
I	Verkehr- u. Nachrichtenüber- mittlung	1 220 887	735 637	250 037	485 250	153 751	99 397	54 354
60 - 63	Verkehr	995 707	580 747	194 573	414 960	78 502	37 935	40 567
64	Nachrichtenübermittlung	225 180	154 890	55 464	70 290	75 249	61 462	13 787
J	Kredit- u. Versicherungsgewerbe	978 876	20 864	2 903	958 012	147 129	10 208	136 921
65	dar. Kreditgewerbe	670 347	16 094	1 832	654 253	108 672	8 843	99 829
K	Grundst., Wohnungswesen, Verm. bewegl. Sachen usw.	2 636 569	802 005	171 629	1 834 564	447 673	217 385	230 288
74.1	dar.: Rechtsberatung u.ä.	667 555	44 586	12 086	622 969	94 934	8 781	86 153
L + Q	Öffentliche Verwaltung u.ä.	1 332 075	334 874	103 414	997 201	338 405	78 456	259 949
75.1	dar.: öffentliche Verwaltung	894 065	248 756	74 562	645 309	257 961	67 477	190 484
75.2	öffentliche Sicherheit u.ä.	186 417	66 139	23 848	120 278	34 606	6 214	28 392
M	Erziehung u. Unterricht	736 864	116 732	16 810	620 132	298 895	45 959	252 936
N	Gesundheits-, Veterinär- u. Sozialwesen	2 587 889	375 219	52 586	2 212 670	768 504	139 629	628 875
85.1, 85.2	Gesundheits- und Veterinär- wesen	1 668 390	176 496	26 481	1 491 894	435 696	57 680	378 016
85.3	Sozialwesen	919 499	198 723	26 105	720 776	332 808	81 949	250 859
O	Erbringung sonst. öff. u. persönl. Dienstleistungen	974 552	393 591	130 060	580 961	216 947	67 442	149 505
P	Private Haushalte	33 546	21 845	3 385	11 701	11 665	7 875	3 790
Insgesamt ³⁾		22 767 059	9 333 494	3 641 849	13 433 565	3 646 666	1 054 707	2 591 959

¹⁾ Klassifikation der Wirtschaftszweige, Ausgabe 1993 (WZ 93). Zusätzlich werden ausgewählte Wirtschaftsabteilungen und -gruppen nachgewiesen.

²⁾ Einschl. "Meister/-in bzw. Polier/-in".

³⁾ Einschl. Fälle ohne Angabe zur Wirtschaftsgliederung.

5 Sozialversicherungspflichtig Beschäftigte am 31.12.2002 nach Wirtschaftsabschnitten und -unterabschnitten, Teilzeitbeschäftigten und Stellung im Beruf

Nr. der Klassifi- kation ¹⁾	Wirtschaftsgliederung	Sozialversicherungspflichtig Beschäftigte				Darunter Teilzeitbeschäftigte		
		insgesamt	Arbeiter/-innen		Angestellte	zusammen	Arbeiter/- innen	Angestellte
			zusammen	Facharbeiter/- innen ²⁾				
Darunter: Weiblich								
A + B	Land- und Forstwirtschaft; Fischerei	48 977	32 557	12 221	16 420	9 645	4 907	4 738
C	Bergbau u. Gew. v. Steinen u. Erden	8 123	1 326	204	6 797	1 277	313	964
CA	Kohlenbergbau, Torfgew., Gew. v. Erdöl u. Erdgas usw.	2 316	270	73	2 046	198	27	171
CB	Erzbergbau, Gew. v. Steinen u. Erden, sonst. Bergbau	5 807	1 056	131	4 751	1 079	286	793
D	Verarbeitendes Gewerbe	1 664 495	711 417	94 443	953 078	281 077	106 069	175 008
DA	Ernährungsgewerbe u. Tabakverarbeitung	280 461	106 268	16 317	174 193	51 147	15 569	35 578
DB + DC	Textil- und Bekleidungsgewerbe; Ledergewerbe	98 119	59 748	15 526	38 371	16 100	9 818	6 282
DD	Holzgewerbe (oh. H.v. von Möbeln)	23 209	8 845	996	14 364	4 330	1 212	3 118
DE	Papier-, Verlags- u. Druck- gewerbe	175 280	56 458	9 468	118 822	39 769	14 390	25 379
DF	Kokerei, Mineralölverarbeitung, H.v. Brutstoffen	4 398	376	87	4 022	615	67	548
DG	Chemische Industrie	130 416	36 087	3 472	94 329	23 773	6 801	16 972
DH	H.v. Gummi- u. Kunststoffwaren	93 194	55 445	2 734	37 749	12 110	6 169	5 941
DI	Glasgewerbe, Keramik, Verarb. v. Steinen und Erden	40 168	16 795	1 385	23 373	6 963	2 939	4 024
DJ	Metallerzg. u. -bearb., H.v. Metallerzeugnissen	166 294	72 505	5 364	93 789	26 024	8 793	17 231
DK	Maschinenbau	163 956	51 533	4 506	112 423	27 415	7 552	19 863
DL	H.v. Büromasch., DV-Gerät. u. - Einr.; Elektrotechn. usw.	316 963	164 386	21 904	152 577	46 601	21 427	25 174
DM	Fahrzeugbau	106 366	48 856	7 280	57 510	16 002	6 726	9 276
DN	H.v. Möbeln, Schmuck, Musikinstr. usw.; Recycling	65 671	34 115	5 404	31 556	10 228	4 606	5 622
E	Energie- u. Wasserversorgung	42 817	4 984	552	37 833	10 703	2 710	7 993
F	Baugewerbe	173 942	24 025	6 328	149 917	41 304	5 566	35 738
45.2	dar. Hoch- und Tiefbau	59 555	4 100	691	55 455	13 253	1 318	11 935
G	Handel; Instandh. u. Rep. v. Kfz. u. Gebrauchsgütern	1 800 321	232 625	44 294	1 567 696	635 631	81 119	554 512
51 (ohne 51.1)	dar.: Großhandel	337 857	59 264	6 458	278 593	69 401	19 187	50 214
52	Einzelhandel	1 236 420	136 723	31 345	1 099 697	521 433	51 547	469 886
H	Gastgewerbe	341 889	258 649	50 698	83 240	84 833	68 488	16 345
I	Verkehr- u. Nachrichtenüber- mittlung	355 266	116 266	21 322	239 000	102 794	58 341	44 453
60 - 63	Verkehr	252 816	47 879	7 109	204 937	47 891	14 464	33 427
64	Nachrichtenübermittlung	102 450	68 387	14 213	34 063	54 903	43 877	11 026
J	Kredit- u. Versicherungsgewerbe	528 765	12 575	410	516 190	133 815	9 482	124 333
65	dar. Kreditgewerbe	372 233	10 182	205	362 051	100 300	8 308	91 992
K	Grundst.-, Wohnungswesen, Verm. bewegl. Sachen usw.	1 247 527	315 172	15 658	932 355	350 179	170 761	179 418
74.1	dar.: Rechtsberatung u.a.	417 079	15 705	1 471	401 374	80 684	6 588	74 096
L + Q	Öffentliche Verwaltung u.ä.	749 982	97 493	3 962	652 489	307 401	69 729	237 672
75.1	dar.: öffentliche Verwaltung	492 421	75 403	2 740	417 018	231 591	60 138	171 453
75.2	öffentliche Sicherheit u.ä.	96 985	14 908	877	82 077	32 462	5 210	27 252
M	Erziehung u. Unterricht	490 013	61 949	2 163	428 064	239 505	42 725	196 780
N	Gesundheits-, Veterinär- u. Sozialwesen	2 065 967	277 442	24 355	1 788 525	707 128	130 095	577 033
85.1, 85.2	Gesundheits- und Veterinär- wesen	1 352 439	125 560	8 741	1 226 879	406 826	54 394	352 432
85.3	Sozialwesen	713 528	151 882	15 614	561 646	300 302	75 701	224 601
O	Erbringung sonst. öff. u. persönl. Dienstleistungen	565 321	218 895	75 860	346 426	175 370	53 988	121 382
P	Private Haushalte	29 164	18 886	2 700	10 278	10 790	7 280	3 510
Zusammen ³⁾		10 113 673	2 384 611	355 243	7 729 062	3 091 776	811 662	2 280 111

¹⁾ Klassifikation der Wirtschaftszweige, Ausgabe 1993 (WZ 93). Zusätzlich werden ausgewählte Wirtschaftsabteilungen und -gruppen nachgewiesen.

²⁾ Einschl. "Meister/-in bzw. Polier/-in".

³⁾ Einschl. Fälle ohne Angabe zur Wirtschaftsgliederung.

5 Sozialversicherungspflichtig Beschäftigte am 31.12.2002 nach Wirtschaftsabschnitten und -unterabschnitten, Teilzeitbeschäftigten und Stellung im Beruf

Nr. der Klassifi- kation ¹⁾	Wirtschaftsgliederung	Sozialversicherungspflichtig Beschäftigte				Darunter Teilzeitbeschäftigte		
		insgesamt	Arbeiter/-innen		Angestellte	zusammen	Arbeiter/- innen	Angestellte
			zusammen	Facharbeiter/- innen ²⁾				
Insgesamt								
A + B C	Land- und Forstwirtschaft; Fischerei Bergbau u. Gew. v. Steinen u. Erden	122 916 22 589	99 146 15 150	69 769 7 322	23 770 7 439	9 532 150	7 104 60	2 428 90
CA	Kohlenbergbau, Torfgew., Gew. v. Erdöl u. Erdgas usw.	11 477	7 073	1 405	4 404	15	7	8
CB	Erzbergbau, Gew. v. Steinen u. Erden, sonst. Bergbau	11 112	8 077	5 917	3 035	135	53	82
D	Verarbeitendes Gewerbe	781 691	542 788	362 873	238 903	27 683	13 392	14 291
DA	Ernährungsgewerbe u. Tabakverarbeitung	118 925	79 621	47 198	39 304	9 563	3 786	5 777
DB + DC	Textil- und Bekleidungsgewerbe; Ledergewerbe	28 442	22 079	15 920	6 363	1 333	932	401
DD	Holzgewerbe (oh. H.v. von Möbeln)	20 350	16 105	10 355	4 245	429	269	160
DE	Papier-, Verlags- u. Druck- gewerbe	45 609	24 194	14 245	21 415	3 417	1 902	1 515
DF	Kokerei, Mineralölverarbeitung, H.v. Brutstoffen	2 912	1 534	1 255	1 378	19	4	15
DG	Chemische Industrie	36 260	19 816	11 915	16 444	1 186	453	733
DH	H.v. Gummi- u. Kunststoffwaren	37 590	28 915	14 843	8 675	790	493	297
DI	Glasgewerbe, Keramik, Verarb. v. Steinen und Erden	43 623	31 578	21 341	12 045	1 064	643	421
DJ	Metallerzg. u. -bearb., H.v. Metallerzeugnissen	151 830	118 931	85 043	32 899	2 843	1 313	1 530
DK	Maschinenbau	89 138	60 923	48 665	28 215	1 481	503	978
DL	H.v. Büromasch., DV-Gerät. u. - Eindr.; Elektrotechn. usw.	107 400	63 043	38 574	44 357	3 491	1 903	1 588
DM	Fahrzeugbau	57 356	42 901	32 627	14 455	558	247	311
DN	H.v. Möbeln, Schmuck, Musikinstr. usw.; Recycling	42 256	33 148	20 892	9 108	1 509	944	565
E	Energie- u. Wasserversorgung	58 156	22 660	16 912	35 496	3 717	1 773	1 944
F	Baugewerbe	426 246	342 227	262 397	84 019	9 825	4 360	5 465
45.2 G	dar. Hoch- und Tiefbau Handel; Instandh. u. Rep. v. Kfz. u. Gebrauchsgütern	207 763 611 223	166 285 205 825	127 775 119 894	41 478 405 398	4 243 135 462	1 858 21 165	2 385 114 297
51 (ohne 51.1)	dar.: Großhandel	104 882	42 756	21 548	62 126	8 239	3 019	5 220
52	Einzelhandel	341 229	73 734	38 512	267 495	120 653	15 171	105 482
H	Gastgewerbe	136 316	106 703	47 837	29 613	19 898	16 924	2 974
I	Verkehr- u. Nachrichtenüber- mittlung	285 341	178 385	113 154	106 956	22 408	15 148	7 260
60 - 63	Verkehr	221 337	139 466	92 108	81 871	8 335	4 077	4 258
64	Nachrichtenübermittlung	64 004	38 919	21 046	25 085	14 073	11 071	3 002
J	Kredit- u. Versicherungsgewerbe	101 071	1 211	340	99 860	8 915	284	8 631
65	dar. Kreditgewerbe	71 521	904	227	70 617	6 866	240	6 626
K	Grundst.-, Wohnungswesen, Verm. bewegl. Sachen usw.	486 991	191 928	77 203	295 063	69 696	40 707	28 989
74.1	dar.: Rechtsberatung u.ä.	75 426	6 027	2 656	69 399	6 560	850	5 710
L + Q	Öffentliche Verwaltung u.ä.	418 342	78 993	35 247	339 349	81 738	17 933	63 805
75.1	dar.: öffentliche Verwaltung	304 914	61 624	28 037	243 290	69 728	16 100	53 628
75.2	öffentliche Sicherheit u.ä.	41 165	12 839	6 195	28 326	1 820	348	1 472
M	Erziehung u. Unterricht	343 095	80 700	9 203	262 395	73 513	7 328	66 185
N	Gesundheits-, Veterinär- u. Sozialwesen	525 959	64 412	22 060	461 547	127 595	19 166	108 429
85.1, 85.2	Gesundheits- und Veterinär- wesen	330 136	29 758	12 757	300 378	57 324	7 047	50 277
85.3	Sozialwesen	195 823	34 654	9 303	161 169	70 271	12 119	58 152
O	Erbringung sonst. öff. u. persönl. Dienstleistungen	271 763	130 724	61 535	141 039	48 184	21 076	27 108
P	Private Haushalte	1 425	870	235	555	466	277	189
Insgesamt ³⁾		4 593 438	2 061 861	1 206 057	2 531 577	638 846	186 707	452 139

¹⁾ Klassifikation der Wirtschaftszweige, Ausgabe 1993 (WZ 93). Zusätzlich werden ausgewählte Wirtschaftsabteilungen und -gruppen nachgewiesen.

²⁾ Einschl. "Meister/-in bzw. Polier/-in".

³⁾ Einschl. Fälle ohne Angabe zur Wirtschaftsgliederung.

5 Sozialversicherungspflichtig Beschäftigte am 31.12.2002 nach Wirtschaftsabschnitten und -unterabschnitten, Teilzeitbeschäftigten und Stellung im Beruf

Nr. der Klassifi- kation ¹⁾	Wirtschaftsgliederung	Sozialversicherungspflichtig Beschäftigte				Darunter Teilzeitbeschäftigte		
		insgesamt	Arbeiter/-innen		Angestellte	zusammen	Arbeiter/- innen	Angestellte
			zusammen	Facharbeiter/- innen ²⁾				
Darunter: Weiblich								
A + B	Land- und Forstwirtschaft; Fischerei	40 490	27 573	18 046	12 917	5 191	3 400	1 791
C	Bergbau u. Gew. v. Steinen u. Erden	4 036	926	278	3 110	111	33	78
CA	Kohlenbergbau, Torfgew., Gew. v. Erdöl u. Erdgas usw.	2 413	563	56	1 850	9	4	5
CB	Erzbergbau, Gew. v. Steinen u. Erden, sonst. Bergbau	1 623	363	222	1 260	102	29	73
D	Verarbeitendes Gewerbe	252 718	134 883	70 200	117 835	22 940	10 340	12 600
DA	Ernährungsgewerbe u. Tabakverarbeitung	68 700	37 346	19 971	31 354	9 061	3 387	5 674
DB + DC	Textil- und Bekleidungsgewerbe; Ledergewerbe	18 454	14 262	10 135	4 192	1 250	885	365
DD	Holzgewerbe (oh. H.v. von Möbeln)	4 654	2 603	1 330	2 051	375	229	146
DE	Papier-, Verlags- u. Druck- gewerbe	20 586	8 307	3 990	12 279	2 441	1 190	1 251
DF	Kokerei, Mineralölverarbeitung, H.v. Brutstoffen	669	219	185	450	13	2	11
DG	Chemische Industrie	14 290	5 993	2 975	8 297	832	315	517
DH	H.v. Gummi- u. Kunststoffwaren	11 785	7 780	2 834	4 005	634	388	246
DI	Glasgewerbe, Keramik, Verarb. v. Steinen und Erden	10 337	4 846	2 699	5 491	839	476	363
DJ	Metallerzg. u. -bearb., H.v. Metallerzeugnissen	26 116	12 003	5 125	14 113	2 200	873	1 327
DK	Maschinenbau	13 988	4 497	2 287	9 491	1 194	376	818
DL	H.v. Büromasch., DV-Gerät. u. - Einr.; Elektrotechn. usw.	41 370	24 931	12 608	16 439	2 689	1 522	1 167
DM	Fahrzeugbau	9 532	4 802	2 601	4 730	357	125	232
DN	H.v. Möbeln, Schmuck, Musikinstr. usw.; Recycling	12 237	7 294	3 460	4 943	1 055	572	483
E	Energie- u. Wasserversorgung	17 840	1 240	557	16 600	1 493	319	1 174
F	Baugewerbe	49 686	9 130	4 206	40 556	6 270	1 583	4 687
45.2	dar. Hoch- und Tiefbau	20 123	2 215	729	17 908	2 489	514	1 975
G	Handel; Instandh. u. Rep. v. Kfz. u. Gebrauchsgütern	343 681	60 395	28 048	283 286	125 720	16 560	109 160
51 (ohne 51.1)	dar.: Großhandel	39 466	9 028	3 608	30 438	7 011	2 245	4 766
52	Einzelhandel	256 408	38 691	17 673	217 717	113 630	12 295	101 335
H	Gastgewerbe	88 665	68 364	30 694	20 301	15 367	13 069	2 298
I	Verkehr- u. Nachrichtenüber- mittlung	87 634	33 605	15 647	54 029	16 649	10 354	6 295
60 - 63	Verkehr	49 911	10 979	4 797	38 932	5 637	1 991	3 646
64	Nachrichtenübermittlung	37 723	22 626	10 850	15 097	11 012	8 363	2 649
J	Kredit- u. Versicherungsgewerbe	70 317	485	59	69 832	8 363	256	8 107
65	dar. Kreditgewerbe	52 564	340	17	52 224	6 528	223	6 305
K	Grundst.-, Wohnungswesen, Verm. bewegl. Sachen usw.	242 583	68 198	12 065	174 385	54 671	32 490	22 181
74.1	dar.: Rechtsberatung u.ä.	55 533	2 040	519	53 493	5 432	619	4 813
L + Q	Öffentliche Verwaltung u.ä.	285 674	23 031	4 873	262 643	68 592	10 074	58 518
75.1	dar.: öffentliche Verwaltung	204 314	18 355	3 954	185 959	58 260	9 204	49 056
75.2	öffentliche Sicherheit u.ä.	23 855	3 082	695	20 773	1 585	239	1 346
M	Erziehung u. Unterricht	209 107	24 929	2 691	184 178	59 536	4 125	55 411
N	Gesundheits-, Veterinär- u. Sozialwesen	435 070	43 421	12 848	391 649	116 115	16 364	99 751
85.1, 85.2	Gesundheits- und Veterinär- wesen	278 845	20 182	7 101	258 663	53 711	6 416	47 295
85.3	Sozialwesen	156 225	23 239	5 747	132 986	62 404	9 948	52 456
O	Erbringung sonst. öff. u. persönl. Dienstleistungen	154 653	66 899	33 030	87 754	36 122	14 637	21 485
P	Private Haushalte	1 131	636	116	495	419	246	173
Zusammen ³⁾		2 283 442	563 751	233 374	1 719 691	537 614	133 858	403 755

¹⁾ Klassifikation der Wirtschaftszweige, Ausgabe 1993 (WZ 93). Zusätzlich werden ausgewählte Wirtschaftsabteilungen und -gruppen nachgewiesen.

²⁾ Einschl. "Meister/-in bzw. Polier/-in".

³⁾ Einschl. Fälle ohne Angabe zur Wirtschaftsgliederung.

6 Ausländische sozialversicherungspflichtig

Land der Staatsangehörigkeit	Deutschland	Baden-Württemberg	Bayern	Berlin			Brandenburg	Bremen	Hamburg	Hessen	Mecklenburg-Vorpommern
				zusammen	davon						
					West	Ost					
Europa	1 599 186	395 602	300 143	54 609	45 932	8 677	5 348	13 928	44 859	173 997	1 807 128
EU-Länder	593 342	166 973	104 380	11 477	9 115	2 362	1 408	3 496	14 477	66 280	523 128
Belgien	8 274	607	661	178	132	46	17	43	161	674	5
Danemark	4 485	386	537	194	138	56	27	61	542	438	20
Finnland	3 701	544	621	216	186	30	11	42	317	648	17
Frankreich	73 941	31 429	5 349	1 611	1 264	347	191	249	1 336	4 269	49
Griechenland	105 005	30 464	20 873	1 753	1 463	290	242	377	1 984	11 191	140
Irland	3 146	519	800	153	112	41	42	31	124	516	1
Italien	186 314	68 025	27 065	2 429	1 977	452	229	383	2 013	23 748	75
Luxemburg	1 240	196	195	35	29	6	3	9	33	148	1
Niederlande	30 715	2 112	2 217	593	464	129	102	349	814	2 283	71
Österreich	60 324	9 014	33 148	1 573	1 266	307	134	255	1 316	5 021	47
Portugal	43 774	11 706	3 043	455	326	129	68	1 003	3 025	5 862	15
Schweden	4 007	645	847	244	182	62	27	49	286	594	21
Spanien	38 651	7 747	3 985	659	506	153	55	298	1 161	7 118	22
Vereinigtes Königreich	29 765	3 579	5 039	1 384	1 070	314	260	347	1 365	3 770	39
Übrige europäische Länder	1 005 844	228 629	195 763	43 132	36 817	6 315	3 940	10 432	30 382	107 717	1 284 128
Bosnien und Herzegowina	34 366	7 923	9 884	900	743	157	70	177	1 096	4 041	20
Bulgarien	7 960	1 205	2 125	697	470	227	104	46	233	790	39
Island	505	93	58	20	14	6	2	8	31	70	2
Jugoslawien (Serbien/Montenegro)	174 863	52 176	37 689	5 357	4 821	536	227	1 013	4 482	19 093	66
Kroatien	65 732	24 342	16 505	2 080	1 877	203	77	258	1 270	8 347	17
Mazedonien	9 361	1 821	1 559	533	387	146	83	55	593	876	11
Norwegen	1 222	191	234	54	40	14	3	27	103	166	9
Polen	57 091	6 956	8 864	3 904	3 168	736	915	833	2 972	5 503	238
Rumänien	20 098	5 692	7 324	354	264	90	64	103	265	1 883	50
Schweiz	7 379	2 007	1 436	394	296	98	58	72	307	904	20
Slowakische Republik	4 090	753	1 765	81	54	27	28	9	58	397	17
Slowenien	6 299	2 303	2 087	240	219	21	14	4	65	483	1
Russische Föderation	32 801	5 620	5 691	2 080	1 386	694	547	434	1 159	2 766	223
Tschechische Republik	13 819	1 480	8 663	228	150	78	76	47	162	993	34
Türkei	523 689	107 238	81 178	23 972	21 330	2 642	989	6 883	16 354	57 244	231
Ungarn	12 285	2 459	3 990	448	301	147	246	41	189	1 098	69
Sonstige	34 284	6 370	6 711	1 790	1 297	493	437	422	1 043	3 063	237
Afrika	77 562	9 474	9 728	3 519	2 763	756	294	1 090	4 463	14 664	130
Ägypten	2 446	368	398	231	172	59	24	23	204	379	15
Algerien	3 283	723	360	140	104	36	15	64	119	427	22
Ghana	7 998	766	575	602	508	94	27	258	1 944	837	11
Marokko	22 980	1 043	1 097	314	270	44	21	127	250	7 291	7
Nigeria	4 577	721	899	281	212	69	19	111	249	333	5
Südafrika	1 054	187	238	46	29	17	12	11	75	147	5
Sonstige	35 224	5 666	6 161	1 905	1 468	437	176	496	1 622	5 250	65
Amerika	42 614	8 059	9 707	2 503	1 881	622	312	502	1 796	7 925	74
Argentinien	1 158	239	245	67	48	19	9	11	63	152	7
Brasilien	4 932	1 091	982	236	175	61	18	65	242	643	8
Chile	1 366	227	167	123	98	25	13	23	171	195	8
Kanada	2 651	666	568	135	102	33	21	28	94	356	3
Mexiko	1 060	188	210	63	44	19	4	14	54	135	1
Peru	1 941	306	441	218	160	58	10	19	123	260	4
Vereinigte Staaten	21 507	4 009	5 693	1 096	849	247	120	269	530	5 105	12
Sonstige	7 999	1 333	1 401	565	405	160	117	73	519	1 079	31
Asien	170 324	26 004	28 026	9 864	7 204	2 660	1 295	2 122	8 936	23 227	721
Bangladesch	1 283	164	185	135	101	34	6	7	30	421	-
China ¹⁾	11 779	2 519	1 914	718	526	192	193	170	449	1 435	78
Taiwan	1 869	305	353	108	89	19	16	38	112	185	8
Indien	9 425	1 614	1 274	371	241	130	55	95	502	1 666	60
Indonesien	2 385	277	329	311	270	41	14	39	269	359	4
Irak	13 547	2 442	4 637	267	195	72	24	70	267	595	35
Iran, Islamische Republik	19 456	2 355	2 073	1 037	911	126	67	351	1 769	3 418	14
Israel	1 778	249	287	318	274	44	21	14	49	313	9
Japan	4 236	499	659	194	148	46	9	38	232	841	8
Jordanien	1 868	370	209	136	113	23	14	17	59	347	3
Pakistan	6 311	1 174	604	193	133	60	25	53	272	1 801	21
Sonstige	96 387	14 036	15 502	6 076	4 203	1 873	851	1 230	4 926	11 846	481
Australien und Ozeanien	2 670	459	564	138	101	37	16	22	274	323	112
Staatenlos/ungeklärte Staatsangehörigkeit	9 459	1 187	1 751	658	521	137	138	115	358	992	79
Insgesamt	1 901 815	440 785	349 919	71 291	58 402	12 889	7 403	17 779	60 686	221 128	2 923

¹⁾ Ohne Taiwan.

Beschäftigte am 31.12.2002 nach Staatsangehörigkeit und Ländern

Nieder- sachsen	Nordrhein- Westfalen	Rheinland- Pfalz	Saarland	Sachsen	Sachsen- Anhalt	Schleswig- Holstein	Thüringen	Nachrichtlich		Land der Staatsangehörigkeit
								früheres Bundesgebiet	neue Länder und Berlin-Ost	
81 492	402 259	59 472	28 457	6 733	3 343	24 185	2 952	1 570 326	28 860	Europa
27 425	140 565	23 205	22 382	1 877	1 029	6 950	895	585 248	8 094	EU-Länder
267	5 145	322	79	25	20	57	13	8 148	126	Belgien
327	558	84	8	17	14	1 262	10	4 341	144	Dänemark
250	721	66	7	27	7	200	7	3 602	99	Finnland
1 111	5 003	6 395	16 163	168	67	430	121	72 998	943	Frankreich
4 586	29 056	2 125	259	455	317	1 020	163	103 398	1 607	Griechenland
134	619	105	11	24	3	55	9	3 026	120	Irland
7 111	40 960	7 591	4 968	396	188	875	258	184 716	1 598	Italien
26	300	179	89	5	2	13	6	1 217	23	Luxemburg
3 095	17 454	882	118	119	94	356	56	30 144	571	Niederlande
1 367	6 186	1 145	207	234	73	521	83	59 446	878	Österreich
2 395	12 594	2 198	217	173	120	841	59	43 210	564	Portugal
272	662	113	16	15	11	192	13	3 858	149	Schweden
3 287	12 321	1 157	129	81	46	546	39	38 255	396	Spanien
3 197	8 986	843	111	138	67	582	58	28 889	876	Vereinigtes Königreich
54 067	261 694	36 267	6 075	4 856	2 314	17 235	2 057	985 078	20 766	Übrige europäische Länder
1 124	7 297	1 065	288	49	40	369	23	34 007	359	Bosnien und Herzegowina
358	1 326	301	111	237	150	112	126	7 077	883	Bulgarien
46	122	23	5	1	7	16	1	486	19	Island
8 005	37 681	5 751	786	328	197	1 873	139	173 370	1 493	Jugoslawien (Serbien/ Montenegro)
1 612	8 784	1 765	128	61	39	422	25	65 310	422	Kroatien
376	2 971	314	19	9	18	115	8	9 086	275	Mazedonien
82	227	36	5	7	2	72	4	1 183	39	Norwegen
5 318	15 122	2 685	424	792	246	2 053	266	53 898	3 193	Polen
724	2 297	705	150	129	81	189	88	19 596	502	Rumänien
421	1 194	247	46	64	25	152	32	7 082	297	Schweiz
124	488	110	15	112	43	58	32	3 831	259	Slowakische Republik
90	851	109	17	7	2	25	1	6 253	46	Slowenien
3 114	6 934	1 479	439	719	352	903	341	29 925	2 876	Russische Föderation
307	950	246	45	359	72	91	66	13 134	685	Tschechische Republik
29 203	166 681	19 326	3 076	624	422	9 842	426	518 355	5 334	Türkei
394	1 447	454	97	761	260	120	212	10 590	1 695	Ungarn
2 769	7 322	1 651	424	597	358	823	267	31 895	2 389	Sonstige
3 897	24 180	3 022	644	461	233	1 583	180	75 508	2 054	Afrika
135	448	93	10	25	13	67	13	2 297	149	Ägypten
207	598	279	134	65	26	77	27	3 092	191	Algerien
543	1 718	253	105	7	18	332	2	7 839	159	Ghana
437	11 274	816	98	54	18	119	14	22 822	158	Marokko
217	1 333	217	31	9	10	136	6	4 459	118	Nigeria
67	200	34	6	6	2	14	4	1 008	46	Sudafrica
2 291	8 609	1 330	260	295	146	838	114	33 991	1 233	Sonstige
1 797	5 877	2 233	332	466	169	663	199	40 772	1 842	Amerika
65	224	34	9	4	7	17	5	1 107	51	Argentinien
225	955	276	50	37	12	79	13	4 783	149	Brasilien
76	262	38	12	12	4	31	4	1 300	66	Chile
137	451	72	13	31	15	53	8	2 540	111	Kanada
101	195	49	5	8	9	21	3	1 016	44	Mexiko
118	307	64	4	13	3	50	1	1 852	89	Peru
636	2 000	1 394	197	131	39	222	54	20 904	603	Vereinigte Staaten
439	1 483	306	42	230	80	190	111	7 270	729	Sonstige
14 411	38 457	7 125	1 562	2 369	1 031	4 113	1 061	161 187	9 137	Asien
57	183	48	7	19	2	15	4	1 218	65	Bangladesch
663	2 473	480	126	131	74	283	73	11 038	741	China ¹⁾
104	446	69	18	31	10	57	9	1 776	93	Taiwan
406	2 424	290	113	200	73	198	84	8 823	602	Indien
136	467	72	14	7	13	69	5	2 301	84	Indonesien
937	3 028	553	87	134	72	381	18	13 192	355	Irak
1 471	5 364	766	152	89	27	489	14	19 119	337	Iran, Islamische Republik
81	328	45	22	15	5	17	5	1 679	99	Israel
106	1 388	71	42	40	19	66	24	4 090	146	Japan
96	485	41	23	26	13	21	8	1 781	87	Jordanien
331	1 157	313	37	55	31	211	33	6 086	225	Pakistan
10 023	20 714	4 377	921	1 622	692	2 306	784	90 084	6 303	Sonstige
140	445	62	5	24	10	66	10	2 461	209	Australien und Ozeanien
713	2 464	332	94	165	80	232	101	8 759	700	Staatenlos/ungeklärte Staatsangehörigkeit
102 450	473 682	72 246	31 094	10 218	4 866	30 842	4 503	1 859 013	42 802	Insgesamt

7 Sozialversicherungspflichtig Beschäftigte

Stichtag	Deutsch- land	Baden- Würt- temberg	Bayern	Berlin			Branden- burg	Bremen	Hamburg	Hessen	Mecklen- burg- Vor- pommern
				zu- sammen	davon						
					West	Ost					

Ins											
1998 31.03.	26 929 858	3 654 355	4 121 019	1 133 215	747 146	386 069	821 805	278 316	731 066	2 088 277	584 421
30.06.	27 207 804	3 667 360	4 182 678	1 132 570	744 571	387 999	847 128	278 227	731 363	2 093 024	606 228
30.09.	27 749 141	3 722 938	4 267 901	1 149 227	755 351	393 876	864 793	283 131	744 383	2 128 773	624 662
31.12	27 366 967	3 697 341	4 192 974	1 137 357	749 440	387 917	847 988	279 957	740 349	2 110 856	604 176
1999 31.03.	27 164 431	3 683 796	4 177 238	1 122 020	739 328	382 692	830 100	277 505	738 359	2 102 728	592 073
30.06.	27 482 572	3 714 713	4 258 956	1 131 645	745 807	385 838	830 947	280 156	743 753	2 123 699	604 372
30.09.	27 943 485	3 775 670	4 339 784	1 149 495	756 416	393 079	838 313	284 700	755 510	2 162 249	609 315
31.12	27 756 486	3 777 899	4 296 370	1 148 960	754 795	394 165	823 467	284 189	758 567	2 163 428	595 503
2000 31.03.	27 632 808	3 786 458	4 305 675	1 137 114	748 675	388 439	800 752	283 225	759 142	2 169 404	581 712
30.06.	27 825 624	3 802 475	4 364 659	1 139 096	749 254	389 842	811 036	283 576	762 471	2 174 680	590 660
30.09.	28 285 045	3 862 423	4 449 049	1 155 000	758 923	396 077	819 780	287 918	774 388	2 216 728	595 516
31.12	27 979 593	3 861 909	4 395 785	1 143 032	751 147	391 885	799 831	288 057	776 211	2 213 078	577 371
2001 31.03.	27 710 166	3 853 505	4 380 446	1 127 405	742 096	385 309	772 505	286 419	776 452	2 207 301	557 658
30.06.	27 817 114	3 850 918	4 431 011	1 125 714	752 307	373 407	778 772	286 499	774 869	2 203 298	565 797
30.09.	28 205 155	3 897 772	4 497 323	1 138 977	760 795	378 182	790 236	289 867	782 178	2 240 378	572 243
31.12	27 864 091	3 882 640	4 425 432	1 132 602	754 697	377 905	775 393	288 366	780 733	2 223 457	555 408
2002 31.03.	27 548 488	3 860 082	4 388 341	1 113 032	738 762	374 270	753 367	286 203	772 959	2 203 519	540 103
30.06.	27 571 147	3 851 416	4 420 624	1 103 776	732 467	371 309	759 775	284 653	768 687	2 192 552	548 830
30.09.	27 853 391	3 884 872	4 460 020	1 110 970	740 376	370 594	771 587	287 451	772 593	2 214 694	554 009
31.12	27 360 497	3 846 790	4 357 372	1 094 823	730 406	364 417	749 535	285 473	767 541	2 187 128	530 275
Darunter											
1998 31.03.	11 896 785	1 579 316	1 828 740	561 277	369 302	191 975	385 616	115 758	328 189	899 576	281 062
30.06.	11 947 117	1 579 334	1 833 887	559 369	366 858	192 511	396 971	115 030	326 926	896 873	291 354
30.09.	12 162 359	1 600 029	1 865 830	566 771	371 568	195 203	402 587	117 201	332 853	911 445	299 384
31.12	12 056 800	1 588 967	1 847 276	563 904	370 217	193 687	399 919	116 199	331 131	906 720	292 629
1999 31.03.	12 007 872	1 586 664	1 846 874	558 457	366 933	191 524	393 095	115 644	330 839	906 131	288 974
30.06.	12 059 115	1 595 698	1 861 151	558 633	367 758	190 875	387 273	116 329	332 390	910 461	292 386
30.09.	12 240 865	1 621 401	1 895 689	565 336	372 252	193 084	387 085	118 575	338 077	927 111	291 948
31.12	12 253 750	1 629 245	1 896 883	569 537	374 569	194 968	384 718	118 964	340 300	932 830	288 315
2000 31.03.	12 260 469	1 636 550	1 906 714	567 933	373 023	194 910	378 604	119 133	341 590	938 105	285 247
30.06.	12 281 713	1 639 414	1 915 738	567 790	372 297	195 493	381 583	118 794	341 303	934 495	289 260
30.09.	12 490 776	1 666 213	1 953 349	575 118	376 694	198 424	384 368	121 066	346 750	954 118	290 688
31.12	12 439 749	1 671 177	1 946 777	573 667	375 843	197 824	380 205	121 375	348 417	955 786	284 944
2001 31.03.	12 387 724	1 672 142	1 951 016	568 720	372 424	196 296	371 368	121 217	349 496	957 012	279 484
30.06.	12 372 527	1 669 372	1 955 129	566 669	375 957	190 712	371 658	120 651	347 845	952 219	282 246
30.09.	12 549 806	1 691 521	1 986 145	572 775	380 194	192 581	374 517	122 409	350 889	970 159	283 519
31.12	12 504 939	1 690 918	1 977 100	574 164	380 262	193 902	372 138	122 124	351 463	967 952	277 582
2002 31.03.	12 446 146	1 689 723	1 973 444	567 687	375 212	192 475	365 885	121 501	349 422	964 911	273 534
30.06.	12 391 665	1 683 359	1 969 338	561 441	370 981	190 460	365 357	120 451	347 320	956 426	276 845
30.09.	12 513 414	1 700 079	1 985 274	565 286	374 151	191 135	368 968	122 161	349 459	969 140	277 976
31.12	12 397 115	1 688 150	1 962 361	560 768	371 945	188 823	363 572	122 408	348 771	962 281	269 376

nach Ländern und Quartalen 1998 - 2002

Nieder- sachsen	Nordrhein- Westfalen	Rheinland- Pfalz	Saarland	Sachsen	Sachsen- Anhalt	Schleswig- Holstein	Thüringen	Nachrichtlich		Stichtag
								Früheres Bundes- gebiet	Neue Länder und Berlin-Ost	
gesamt										
2 316 542	5 735 105	1 151 084	340 476	1 525 181	864 413	784 893	799 690	21 948 279	4 981 579	1998 31.03.
2 342 088	5 736 900	1 159 331	342 166	1 571 476	884 902	796 691	835 672	22 074 399	5 133 405	30.06.
2 393 894	5 851 437	1 185 029	350 631	1 603 799	903 798	815 087	859 658	22 498 555	5 250 586	30.09.
2 351 983	5 794 260	1 165 355	347 043	1 571 354	883 800	793 903	848 271	22 223 461	5 143 506	31.12.
2 343 914	5 769 286	1 161 771	346 846	1 536 131	859 657	791 187	831 820	22 131 958	5 032 473	1999 31.03.
2 382 992	5 806 863	1 175 417	350 864	1 559 003	866 752	808 402	844 038	22 391 622	5 090 950	30.06.
2 432 366	5 911 526	1 199 706	358 236	1 575 244	876 705	824 149	850 517	22 800 312	5 143 173	30.09.
2 403 603	5 903 046	1 188 131	355 244	1 553 691	861 111	809 456	833 821	22 694 728	5 061 758	31.12.
2 403 087	5 905 724	1 187 770	355 340	1 506 110	831 609	808 191	811 495	22 712 691	4 920 117	2000 31.03.
2 436 003	5 907 280	1 191 307	356 206	1 526 528	837 242	819 501	822 904	22 847 412	4 978 212	30.06.
2 480 184	6 014 847	1 214 968	363 714	1 542 279	844 693	832 907	830 651	23 256 049	5 028 996	30.09.
2 431 834	5 983 900	1 198 736	360 093	1 500 646	825 042	814 118	809 950	23 074 868	4 904 725	31.12.
2 406 132	5 943 560	1 191 915	358 287	1 455 763	799 449	808 284	785 085	22 954 397	4 755 769	2001 31.03.
2 420 079	5 929 580	1 194 222	357 274	1 476 840	808 396	819 127	794 718	23 019 184	4 797 930	30.06.
2 463 031	6 004 180	1 214 680	363 523	1 487 689	824 710	830 876	807 492	23 344 603	4 860 552	30.09.
2 420 210	5 964 293	1 198 938	359 614	1 452 609	805 653	812 826	785 917	23 111 206	4 752 885	31.12.
2 402 861	5 915 323	1 193 672	354 130	1 411 124	783 213	807 724	762 835	22 923 576	4 624 912	2002 31.03.
2 411 598	5 889 812	1 195 746	353 455	1 421 235	784 221	813 959	770 808	22 914 969	4 656 178	30.06.
2 443 161	5 931 094	1 209 416	357 921	1 450 481	799 715	822 587	782 820	23 124 185	4 729 206	30.09.
2 387 488	5 861 224	1 188 379	354 168	1 415 736	777 152	801 090	756 323	22 767 059	4 593 438	31.12.
weiblich										
1 012 749	2 381 728	499 443	136 671	723 352	415 806	362 592	384 910	9 514 064	2 382 721	1998 31.03.
1 014 553	2 369 942	499 657	136 112	738 024	424 673	365 403	399 009	9 504 575	2 442 542	30.06.
1 033 227	2 417 555	510 085	139 479	751 647	431 383	373 648	409 235	9 672 920	2 489 439	30.09.
1 019 857	2 399 674	505 051	138 967	743 691	427 660	365 620	409 535	9 589 679	2 467 121	31.12.
1 019 518	2 395 734	504 392	139 362	734 915	417 072	365 541	404 660	9 577 632	2 430 240	1999 31.03.
1 028 232	2 404 577	506 754	140 011	735 693	415 388	370 922	403 217	9 634 283	2 424 832	30.06.
1 048 116	2 452 853	517 549	143 200	737 206	416 930	376 977	402 812	9 811 800	2 429 065	30.09.
1 043 818	2 462 773	517 266	143 770	736 828	416 136	371 748	400 619	9 832 166	2 421 584	31.12.
1 048 187	2 474 604	518 328	144 129	726 522	407 451	372 744	394 628	9 873 107	2 387 362	2000 31.03.
1 056 017	2 467 594	517 598	143 682	729 652	407 101	376 718	394 974	9 883 650	2 398 063	30.06.
1 077 068	2 519 783	530 067	147 188	734 665	410 173	382 629	397 533	10 074 925	2 415 851	30.09.
1 066 959	2 518 252	527 083	146 676	723 600	406 451	375 514	392 866	10 053 859	2 385 890	31.12.
1 058 994	2 512 138	526 097	146 793	713 322	399 129	375 251	385 545	10 042 580	2 345 144	2001 31.03.
1 056 849	2 501 683	524 930	145 798	715 276	398 760	378 814	384 628	10 029 247	2 343 280	30.06.
1 077 809	2 540 843	535 220	149 004	718 304	404 197	384 056	388 439	10 188 249	2 361 557	30.09.
1 070 553	2 542 288	533 048	148 926	711 470	401 036	378 959	385 218	10 163 593	2 341 346	31.12.
1 070 267	2 536 402	533 606	147 378	700 828	394 190	379 299	378 069	10 141 165	2 304 981	2002 31.03.
1 065 058	2 521 371	532 037	146 461	698 620	390 813	380 287	376 481	10 093 089	2 298 576	30.06.
1 079 909	2 541 615	537 641	148 853	707 320	395 528	384 498	379 707	10 192 780	2 320 634	30.09.
1 067 586	2 529 339	534 571	148 554	698 587	390 385	377 707	372 699	10 113 673	2 283 442	31.12.

Anhang

Klassifikation der Wirtschaftszweige, Ausgabe 1993 (WZ 93) Tiefengliederung bis zur Ebene Wirtschaftsgruppe

A Land- und Forstwirtschaft

- 01 Landwirtschaft, gewerbliche Jagd
 - 01.1 Pflanzenbau
 - 01.2 Tierhaltung
 - 01.3 Gemischte Landwirtschaft
 - 01.4 Erbringung von Dienstleistungen auf der landwirtschaftlichen Erzeugerstufe sowie von gärtnerischen Dienstleistungen
 - 01.5 Gewerbliche Jagd
- 02 Forstwirtschaft
 - 02.0 Forstwirtschaft

B Fischerei und Fischzucht

- 05 Fischerei und Fischzucht
 - 05.0 Fischerei und Fischzucht

C Bergbau und Gewinnung von Steinen und Erden

CA Kohlenbergbau, Torfgewinnung, Gewinnung von Erdöl und Erdgas, Bergbau auf Uran- und Thoriumerze

- 10 Kohlenbergbau, Torfgewinnung
 - 10.1 Steinkohlenbergbau und -brikettherstellung
 - 10.2 Braunkohlenbergbau und -brikettherstellung
 - 10.3 Torfgewinnung und -veredlung
- 11 Gewinnung von Erdöl und Erdgas, Erbringung damit verbundener Dienstleistungen
 - 11.1 Gewinnung von Erdöl und Erdgas
 - 11.2 Erbringung von Dienstleistungen bei der Gewinnung von Erdöl und Erdgas
- 12 Bergbau auf Uran- und Thoriumerze
 - 12.0 Bergbau auf Uran- und Thoriumerze

CB Erzbergbau, Gewinnung von Steinen und Erden, sonstiger Bergbau

- 13 Erzbergbau
 - 13.1 Eisenerzbergbau
 - 13.2 NE-Metallerzbergbau (ohne Bergbau auf Uran- und Thoriumerze)
- 14 Gewinnung von Steinen und Erden, sonstiger Bergbau
 - 14.1 Gewinnung von Natursteinen
 - 14.2 Gewinnung von Kies, Sand, Ton und Kaolin
 - 14.3 Bergbau auf chemische und Düngemittelminerale
 - 14.4 Gewinnung von Salz
 - 14.5 Gewinnung von Steinen und Erden a.n.g., sonstiger Bergbau

D Verarbeitendes Gewerbe

DA Ernährungsgewerbe und Tabakverarbeitung

- 15 Ernährungsgewerbe
 - 15.1 Schlachten und Fleischverarbeitung
 - 15.2 Fischverarbeitung
 - 15.3 Obst- und Gemüseverarbeitung
 - 15.4 Herstellung von pflanzlichen und tierischen Ölen und Fetten

Anhang

- 15.5 Milchverarbeitung
- 15.6 Mahl- und Schälmlühlen, Herstellung von Stärke und Stärkeerzeugnissen
- 15.7 Herstellung von Futtermitteln
- 15.8 Sonstiges Ernährungsgewerbe (ohne Getränkeherstellung)
- 15.9 Getränkeherstellung

16 Tabakverarbeitung

16.0 Tabakverarbeitung

DB Textil- und Bekleidungsgewerbe

17 Textilgewerbe

17.1 Spinnstoffaufbereitung und Spinnerei

17.2 Weberei

17.3 Textilveredlung

17.4 Herstellung von konfektionierten Textilwaren (ohne Bekleidung)

17.5 Sonstiges Textilgewerbe (ohne Herstellung von Maschenware)

17.6 Herstellung von gewirktem und gestricktem Stoff

17.7 Herstellung von gewirkten und gestrickten Fertigerzeugnissen

18 Bekleidungsgewerbe

18.1 Herstellung von Lederbekleidung

18.2 Herstellung von Bekleidung (ohne Lederbekleidung)

18.3 Zurichtung und Färben von Fellen, Herstellung von Pelzwaren

DC Ledergewerbe

19 Ledergewerbe

19.1 Ledererzeugung

19.2 Lederverarbeitung (ohne Herstellung von Lederbekleidung und Schuhen)

19.3 Herstellung von Schuhen

DD Holzgewerbe (ohne Herstellung von Möbeln)

20 Holzgewerbe (ohne Herstellung von Möbeln)

20.1 Säge-, Hobel- und Holzimprägnierwerke

20.2 Furnier-, Sperrholz-, Holzfaserplatten- und Holzspanplattenwerke

20.3 Herstellung von Konstruktionsteilen, Fertigbauteilen, Ausbauelementen und Fertigteilbauten aus Holz

20.4 Herstellung von Verpackungsmitteln und Lagerbehältern aus Holz

20.5 Herstellung von Holzwaren a.n.g. sowie von Kork-, Flecht- und Korbwaren

DE Papier-, Verlags- und Druckgewerbe

21 Papiergewerbe

21.1 Herstellung von Holzstoff, Zellstoff, Papier, Karton und Pappe

21.2 Papier-, Karton- und Pappeverarbeitung

22 Verlagsgewerbe, Druckgewerbe, Vervielfältigung von bespielten Ton-, Bild- und Datenträgern

22.1 Verlagsgewerbe

22.2 Druckgewerbe

22.3 Vervielfältigung von bespielten Ton-, Bild- und Datenträgern

DF Kokerei, Mineralölverarbeitung, Herstellung und Verarbeitung von Spalt- und Brutstoffen

23 Kokerei, Mineralölverarbeitung, Herstellung und Verarbeitung von Spalt- und Brutstoffen

23.1 Kokerei

23.2 Mineralölverarbeitung

23.3 Herstellung und Verarbeitung von Spalt- und Brutstoffen

Anhang

DG Chemische Industrie

- 24 Chemische Industrie
 - 24.1 Herstellung von chemischen Grundstoffen
 - 24.2 Herstellung von Schädlingsbekämpfungs- und Pflanzenschutzmitteln
 - 24.3 Herstellung von Anstrichmitteln, Druckfarben und Kitten
 - 24.4 Herstellung von pharmazeutischen Erzeugnissen
 - 24.5 Herstellung von Seifen, Wasch-, Reinigungs- und Körperpflegemitteln
 - 24.6 Herstellung von sonstigen chemischen Erzeugnissen
 - 24.7 Herstellung von Chemiefasern

DH Herstellung von Gummi- und Kunststoffwaren

- 25 Herstellung von Gummi- und Kunststoffwaren
 - 25.1 Herstellung von Gummiwaren
 - 25.2 Herstellung von Kunststoffwaren

DI Glasgewerbe, Keramik, Verarbeitung von Steinen und Erden

- 26 Glasgewerbe, Keramik, Verarbeitung von Steinen und Erden
 - 26.1 Herstellung und Verarbeitung von Glas
 - 26.2 Keramik (ohne Ziegelei und Baukeramik)
 - 26.3 Herstellung von keramischen Wand- und Bodenfliesen und -platten
 - 26.4 Ziegelei, Herstellung von sonstiger Baukeramik
 - 26.5 Herstellung von Zement, Kalk und gebranntem Gips
 - 26.6 Herstellung von Erzeugnissen aus Beton, Zement und Gips
 - 26.7 Be- und Verarbeitung von Natursteinen a.n.g.
 - 26.8 Herstellung von sonstigen Mineralerzeugnissen

DJ Metallerzeugung und -bearbeitung, Herstellung von Metallerzeugnissen

- 27 Metallerzeugung und -bearbeitung
 - 27.1 Erzeugung von Roheisen, Stahl und Ferrolegierungen (EGKS)
 - 27.2 Herstellung von Rohren
 - 27.3 Sonstige erste Bearbeitung von Eisen und Stahl, Herstellung von Ferrolegierungen (nicht EGKS)
 - 27.4 Erzeugung und erste Bearbeitung von NE-Metallen
 - 27.5 Gießereiindustrie
- 28 Herstellung von Metallerzeugnissen
 - 28.1 Stahl- und Leichtmetallbau
 - 28.2 Kessel- und Behälterbau (ohne Herstellung von Dampfkesseln)
 - 28.3 Herstellung von Dampfkesseln (ohne Zentralheizungskessel)
 - 28.4 Herstellung von Schmiede-, Press-, Zieh- und Stanzteilen, gewalzten Ringen und pulvermetallurgischen Erzeugnissen
 - 28.5 Oberflächenveredlung, Wärmebehandlung und Mechanik a.n.g.
 - 28.6 Herstellung von Schneidwaren, Werkzeugen, Schlössern und Beschlägen
 - 28.7 Herstellung von sonstigen Eisen-, Blech- und Metallwaren

DK Maschinenbau

- 29 Maschinenbau
 - 29.1 Herstellung von Maschinen für die Erzeugung und Nutzung von mechanischer Energie (ohne Motoren für Luft- und Straßenfahrzeuge)
 - 29.2 Herstellung von sonstigen Maschinen für unspezifische Verwendung
 - 29.3 Herstellung von land- und forstwirtschaftlichen Maschinen
 - 29.4 Herstellung von Werkzeugmaschinen
 - 29.5 Herstellung von Maschinen für sonstige bestimmte Wirtschaftszweige
 - 29.6 Herstellung von Waffen und Munition
 - 29.7 Herstellung von Haushaltsgeräten a.n.g.

Anhang

DL Herstellung von Büromaschinen, Datenverarbeitungsgeräten und -einrichtungen; Elektrotechnik, Feinmechanik und Optik

- 30 Herstellung von Büromaschinen, Datenverarbeitungsgeräten und -einrichtungen
- 30.0 Herstellung von Büromaschinen, Datenverarbeitungsgeräten und -einrichtungen
- 31 Herstellung von Geräten der Elektrizitätserzeugung, -verteilung u.ä.
 - 31.1 Herstellung von Elektromotoren, Generatoren und Transformatoren
 - 31.2 Herstellung von Elektrizitätsverteilungs- und -schalteinrichtungen
 - 31.3 Herstellung von isolierten Elektrokabeln, -leitungen und -drähten
 - 31.4 Herstellung von Akkumulatoren und Batterien
 - 31.5 Herstellung von elektrischen Lampen und Leuchten
 - 31.6 Herstellung von elektrischen Ausrüstungen a.n.g.
- 32 Rundfunk-, Fernseh- und Nachrichtentechnik
 - 32.1 Herstellung von elektronischen Bauelementen
 - 32.2 Herstellung von nachrichtentechnischen Geräten und Einrichtungen
 - 32.3 Herstellung von Rundfunk- und Fernsehgeräten sowie phono- und videotechnischen Geräten
- 33 Medizin-, Mess-, Steuer- und Regelungstechnik, Optik
 - 33.1 Herstellung von medizinischen Geräten und orthopädischen Vorrichtungen
 - 33.2 Herstellung von Mess-, Kontroll-, Navigations- u.ä. Instrumenten und Vorrichtungen
 - 33.3 Herstellung von industriellen Prozesssteuerungsanlagen
 - 33.4 Herstellung von optischen und fotografischen Geräten
 - 33.5 Herstellung von Uhren

DM Fahrzeugbau

- 34 Herstellung von Kraftwagen und Kraftwagenteilen
 - 34.1 Herstellung von Kraftwagen und Kraftwagenmotoren
 - 34.2 Herstellung von Karosserien, Aufbauten und Anhängern
 - 34.3 Herstellung von Teilen und Zubehör für Kraftwagen und Kraftwagenmotoren
- 35 Sonstiger Fahrzeugbau
 - 35.1 Schiffbau
 - 35.2 Schienenfahrzeugbau
 - 35.3 Luft- und Raumfahrzeugbau
 - 35.4 Herstellung von Kraftträdern, Fahrrädern und Behindertenfahrzeugen
 - 35.5 Fahrzeugbau a.n.g.

DN Herstellung von Möbeln, Schmuck, Musikinstrumenten, Sportgeräten, Spielwaren und sonstigen Erzeugnissen; Recycling

- 36 Herstellung von Möbeln, Schmuck, Musikinstrumenten, Sportgeräten, Spielwaren und sonstigen Erzeugnissen
 - 36.1 Herstellung von Möbeln
 - 36.2 Herstellung von Schmuck und ähnlichen Erzeugnissen
 - 36.3 Herstellung von Musikinstrumenten
 - 36.4 Herstellung von Sportgeräten
 - 36.5 Herstellung von Spielwaren
 - 36.6 Herstellung von sonstigen Erzeugnissen
- 37 Recycling
 - 37.1 Recycling von Schrott
 - 37.2 Recycling von nichtmetallischen Altmaterialien und Reststoffen

Anhang

E Energie- und Wasserversorgung

- 40 Energieversorgung
 - 40.1 Elektrizitätsversorgung
 - 40.2 Gasversorgung
 - 40.3 Fernwärmeversorgung
- 41 Wasserversorgung
 - 41.0 Wasserversorgung

F Baugewerbe

- 45 Baugewerbe
 - 45.1 Vorbereitende Baustellenarbeiten
 - 45.2 Hoch- und Tiefbau
 - 45.3 Bauinstallation
 - 45.4 Sonstiges Baugewerbe
 - 45.5 Vermietung von Baumaschinen und -geräten mit Bedienungspersonal

G Handel; Instandhaltung und Reparatur von Kraftfahrzeugen und Gebrauchsgütern

- 50 Kraftfahrzeughandel; Instandhaltung und Reparatur von Kraftfahrzeugen; Tankstellen
 - 50.1 Handel mit Kraftwagen
 - 50.2 Instandhaltung und Reparatur von Kraftwagen
 - 50.3 Handel mit Kraftwagenteilen und Zubehör
 - 50.4 Handel mit Krafträdern, Teilen und Zubehör; Instandhaltung und Reparatur von Krafträdern
 - 50.5 Tankstellen
- 51 Handelsvermittlung und Großhandel (ohne Handel mit Kraftfahrzeugen)
 - 51.1 Handelsvermittlung
 - 51.2 Großhandel mit landwirtschaftlichen Grundstoffen und lebenden Tieren
 - 51.3 Großhandel mit Nahrungsmitteln, Getränken und Tabakwaren
 - 51.4 Großhandel mit Gebrauchs- und Verbrauchsgütern
 - 51.5 Großhandel mit Rohstoffen, Halbwaren, Altmaterial und Reststoffen
 - 51.6 Großhandel mit Maschinen, Ausrüstungen und Zubehör
 - 51.7 Sonstiger Großhandel
- 52 Einzelhandel (ohne Handel mit Kraftfahrzeugen und ohne Tankstellen); Reparatur von Gebrauchsgütern
 - 52.1 Einzelhandel mit Waren verschiedener Art (in Verkaufsräumen)
 - 52.2 Facheinzelhandel mit Nahrungsmitteln, Getränken und Tabakwaren (in Verkaufsräumen)
 - 52.3 Apotheken; Facheinzelhandel mit medizinischen, orthopädischen und kosmetischen Artikeln (in Verkaufsräumen)
 - 52.4 Sonstiger Facheinzelhandel (in Verkaufsräumen)
 - 52.5 Einzelhandel mit Antiquitäten und Gebrauchsgütern (in Verkaufsräumen)
 - 52.6 Einzelhandel (nicht in Verkaufsräumen)
 - 52.7 Reparatur von Gebrauchsgütern

H Gastgewerbe

- 55 Gastgewerbe
 - 55.1 Hotels, Gasthöfe, Pensionen und Hotels garnis
 - 55.2 Sonstiges Beherbergungsgewerbe
 - 55.3 Restaurants, Cafés, Eisdielen und Imbisshallen
 - 55.4 Sonstiges Gaststättengewerbe
 - 55.5 Kantinen und Caterer

Anhang

I Verkehr und Nachrichtenübermittlung

- 60 Landverkehr; Transport in Rohrfernleitungen
 - 60.1 Eisenbahnen
 - 60.2 Sonstiger Landverkehr
 - 60.3 Transport in Rohrfernleitungen
- 61 Schifffahrt
 - 61.1 See- und Küstenschifffahrt
 - 61.2 Binnenschifffahrt
- 62 Luftfahrt
 - 62.1 Linienflugverkehr
 - 62.2 Gelegenheitsflugverkehr
 - 62.3 Raumtransport
- 63 Hilfs- und Nebentätigkeiten für den Verkehr; Verkehrsvermittlung
 - 63.1 Frachtumschlag und Lagerei
 - 63.2 Sonstige Hilfs- und Nebentätigkeiten für den Verkehr
 - 63.3 Reisebüros und Reiseveranstalter
 - 63.4 Spedition, sonstige Verkehrsvermittlung
- 64 Nachrichtenübermittlung
 - 64.1 Postdienste und private Kurierdienste
 - 64.2 Fernmeldedienste

J Kredit- und Versicherungsgewerbe

- 65 Kreditgewerbe
 - 65.1 Zentralbanken und Kreditinstitute
 - 65.2 Sonstige Finanzierungsinstitutionen
- 66 Versicherungsgewerbe
 - 66.0 Versicherungsgewerbe
- 67 Mit dem Kredit- und Versicherungsgewerbe verbundene Tätigkeiten
 - 67.1 Mit dem Kreditgewerbe verbundene Tätigkeiten
 - 67.2 Mit dem Versicherungsgewerbe verbundene Tätigkeiten

K Grundstücks- und Wohnungswesen, Vermietung beweglicher Sachen, Erbringung von Dienstleistungen überwiegend für Unternehmen

- 70 Grundstück- und Wohnungswesen
 - 70.1 Erschließung, Kauf und Verkauf von Grundstücken, Gebäuden und Wohnungen
 - 70.2 Vermietung und Verpachtung von eigenen Grundstücken, Gebäuden und Wohnungen
 - 70.3 Vermittlung und Verwaltung von Grundstücken, Gebäuden und Wohnungen
- 71 Vermietung beweglicher Sachen ohne Bedienungspersonal
 - 71.1 Vermietung von Kraftwagen bis 3,5 t Gesamtgewicht
 - 71.2 Vermietung von sonstigen Verkehrsmitteln
 - 71.3 Vermietung von Maschinen und Geräten
 - 71.4 Vermietung von Gebrauchsgütern a.n.g.

Anhang

- 72 Datenverarbeitung und Datenbanken
 - 72.1 Hardwareberatung
 - 72.2 Softwarehäuser
 - 72.3 Datenverarbeitungsdienste
 - 72.4 Datenbanken
 - 72.5 Instandhaltung und Reparatur von Büromaschinen, Datenverarbeitungsgeräten und -einrichtungen
 - 72.6 Sonstige mit der Datenverarbeitung verbundene Tätigkeiten
- 73 Forschung und Entwicklung
 - 73.1 Forschung und Entwicklung im Bereich Natur-, Ingenieur-, Agrarwissenschaften und Medizin
 - 73.2 Forschung und Entwicklung im Bereich Rechts-, Wirtschafts- und Sozialwissenschaften sowie im Bereich Sprach-, Kultur und Kunstwissenschaften
- 74 Erbringung von Dienstleistungen überwiegend für Unternehmen
 - 74.1 Rechts-, Steuer- und Unternehmensberatung, Markt- und Meinungsforschung, Beteiligungsgesellschaften
 - 74.2 Architektur- und Ingenieurbüros
 - 74.3 Technische, physikalische und chemische Untersuchung
 - 74.4 Werbung
 - 74.5 Gewerbsmäßige Vermittlung und Überlassung von Arbeitskräften
 - 74.6 Detekteien und Schutzdienste
 - 74.7 Reinigung von Gebäuden, Inventar und Verkehrsmitteln
 - 74.8 Erbringung von sonstigen Dienstleistungen überwiegend für Unternehmen
- L Öffentliche Verwaltung, Verteidigung, Sozialversicherung**
 - 75 Öffentliche Verwaltung, Verteidigung, Sozialversicherung
 - 75.1 Öffentliche Verwaltung
 - 75.2 Auswärtige Angelegenheiten, Verteidigung, Rechtsschutz, Öffentliche Sicherheit und Ordnung
 - 75.3 Sozialversicherung und Arbeitsförderung
- M Erziehung und Unterricht**
 - 80 Erziehung und Unterricht
 - 80.1 Kindergärten, Vor- und Grundschulen
 - 80.2 Weiterführende Schulen
 - 80.3 Hochschulen
 - 80.4 Erwachsenenbildung und sonstiger Unterricht
- N Gesundheits-, Veterinär- und Sozialwesen**
 - 85 Gesundheits-, Veterinär- und Sozialwesen
 - 85.1 Gesundheitswesen
 - 85.2 Veterinärwesen
 - 85.3 Sozialwesen
- O Erbringung von sonstigen öffentlichen und persönlichen Dienstleistungen**
 - 90 Abwasser- und Abfallbeseitigung und sonstige Entsorgung
 - 90.0 Abwasser- und Abfallbeseitigung und sonstige Entsorgung
 - 91 Interessenvertretungen sowie kirchliche und sonstige religiöse Vereinigungen (ohne Sozialwesen und Sport)
 - 91.1 Wirtschafts- und Arbeitgeberverbände, Berufsorganisationen
 - 91.2 Gewerkschaften
 - 91.3 Sonstige Interessenvertretungen sowie kirchliche und sonstige religiöse Vereinigungen (ohne Sozialwesen und Sport)

Anhang

- 92 Kultur, Sport und Unterhaltung
 - 92.1 Film- und Videofilmherstellung, -verleih und -vertrieb, Filmtheater
 - 92.2 Hörfunk- und Fernsehanstalten, Herstellung von Hörfunk- und Fernsehprogrammen
 - 92.3 Erbringung von sonstigen kulturellen und unterhaltenden Leistungen
 - 92.4 Korrespondenz- und Nachrichtenbüros sowie selbständige Journalisten
 - 92.5 Bibliotheken, Archive, Museen, botanische und zoologische Gärten
 - 92.6 Sport
 - 92.7 Erbringung von sonstigen Dienstleistungen für Unterhaltung, Erholung und Freizeit
- 93 Erbringung von sonstigen Dienstleistungen
- 93.0 Erbringung von sonstigen Dienstleistungen

P Private Haushalte

- 95 Private Haushalte
- 95.0 Private Haushalte

Q Exterritoriale Organisationen und Körperschaften

- 99 Exterritoriale Organisationen und Körperschaften
- 99.0 Exterritoriale Organisationen und Körperschaften

Anhang

Zusammengefasste Wirtschaftsabschnitte für Veröffentlichungszwecke innerhalb der Beschäftigtenstatistik

Bezeichnung	Position ¹⁾
Land- und Forstwirtschaft, Fischerei	A + B
Produzierendes Gewerbe	C - F
Bergbau	C
Verarbeitendes Gewerbe	D
Energie- und Wasserversorgung	E
Baugewerbe	F
Handel, Gastgewerbe und Verkehr	G - I
Handel	G
Gastgewerbe	H
Verkehr und Nachrichtenübermittlung	I
Sonstige Dienstleistungen	J - Q
Kredit- und Versicherungsgewerbe	J
Grundstückswesen, Vermietung, Dienstleistungen für Unternehmen	K
Öffentliche Verwaltung u. ä.	L + Q
Öffentliche und private Dienstleistungen (ohne öffentliche Verwaltung)	M - P

¹⁾ Klassifikation der Wirtschaftszweige, Ausgabe 1993 (WZ 93).