

Fachserie 1 / Reihe 4.2.1

# BEVÖLKERUNG UND ERWERBSTÄTIGKEIT

Struktur der sozialversicherungspflichtig  
Beschäftigten

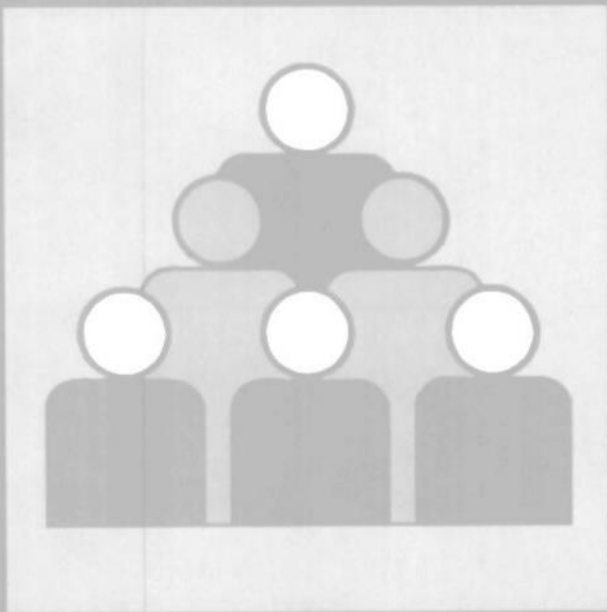

2001

**Fachserie 1 / Reihe 4.2.1**

# **BEVÖLKERUNG UND ERWERBSTÄTIGKEIT**

**Struktur der sozialversicherungspflichtig  
Beschäftigten**

**2001**

*10-14424*

Statistisches Bundesamt  
Bibliothek

**Herausgeber: Statistisches Bundesamt**

— **METZLER** —  
**POESCHEL**

**Herausgeber:** Statistisches Bundesamt, Wiesbaden

**Fachliche Informationen  
zu dieser Veröffentlichung:**

Gruppe III D,  
Tel.: 06 11 / 75 22 88  
Fax: 06 11 / 72 39 52  
[erwerbstätigkeit@destatis.de](mailto:erwerbstätigkeit@destatis.de)

**Allgemeine Informationen  
zum Datenangebot:**

Informationsservice,  
Tel.: 06 11 / 75 24 05  
Fax: 06 11 / 75 33 30  
[info@destatis.de](mailto:info@destatis.de)  
[www.destatis.de](http://www.destatis.de)

**Veröffentlichungskalender  
der Pressestelle:**  
[www.destatis.de/presse/deutsch/cal.htm](http://www.destatis.de/presse/deutsch/cal.htm)

**Erscheinungsfolge:** jährlich

**Erschienen im November 2002**

**Preis:** EUR 12,15 [D]

**Bestellnummer:** 2010421-01700

**Recyclingpapier aus 100 % Altpapier.**

© Statistisches Bundesamt, Wiesbaden 2002

Für nichtgewerbliche Zwecke sind Vervielfältigung und unentgeltliche Verbreitung, auch auszugsweise, mit Quellenangabe gestattet. Die Verbreitung, auch auszugsweise, über elektronische Systeme/Datenträger bedarf der vorherigen Zustimmung. Alle übrigen Rechte bleiben vorbehalten.

**Verlag:** Metzler-Poeschel, Stuttgart

**Verlagsauslieferung:** SFG – Servicecenter Fachverlage GmbH  
Postfach 43 43  
72774 Reutlingen  
Telefon: 0 70 71 / 93 53 50  
Telefax: 0 70 71 / 93 53 35  
[www.s-f-g.com](http://www.s-f-g.com)  
[destatis@s-f-g.com](mailto:destatis@s-f-g.com)



## Zeitreihenservice



In unserer Datenbank **STATIS-BUND** sind Daten aus verschiedenen Themenbereichen als Zeitreihen gespeichert und können gegen Entgelt via Internet ([www.destatis.de/zeitreih](http://www.destatis.de/zeitreih)) bezogen werden.

### Schwerpunktthemen:

- Produzierendes Gewerbe
- Volkswirtschaftliche Gesamtrechnungen
- Preise
- Löhne und Gehälter
- Erwerbstätigkeit
- Bevölkerung
- Binnen- und Außenhandel
- Bautätigkeit

### Nutzungsmöglichkeit:

- Datenrecherche kostenfrei
- Datenabruf als registrierter Kunde  
Anmeldung und Preisregelung über  
[www-zr.destatis.de/cgi-bin/regmeg.pl](http://www-zr.destatis.de/cgi-bin/regmeg.pl)
- Datenbanksegmente außerdem verfügbar als  
STATIS-CD-ROM (halbjährliche Ausgabe),  
Informationen und Demo-CD-ROM über

Das komplette **Datenbestandsverzeichnis** finden Sie als **kostenloses** Download unter:  
[www-zr.destatis.de/dbv/dbv.htm](http://www-zr.destatis.de/dbv/dbv.htm)

Informationen:

Telefon: 06 11 / 75 45 55

E-Mail: [statistat@destatis.de](mailto:statistat@destatis.de) ←

---

## STATISTIK-SHOP



Über den **STATISTIK-SHOP** stehen rund um die Uhr (24 Stunden) Daten aus verschiedenen Themenbereichen als Download sofort zur Verfügung. Außerdem können diverse Printprodukte, CD-ROMs bzw. Diskettenpakete online bestellt werden unter [www.destatis.de/shop](http://www.destatis.de/shop).

### Downloads-Themenauswahl:



- Gebiet, Bevölkerung, Erwerbstätigkeit, Wahlen
- Bildung, Sozialleistungen, Gesundheit, Rechtspflege
- Wohnen, Umwelt
- Wirtschaftsbereiche
- Außenhandel, Unternehmen, Handwerk
- Preise, Verdienste, Einkommen und Verbrauch
- Öffentliche Finanzen
- Volkswirtschaftliche und umweltökonomische Gesamtrechnungen
- Sonderberichte
- Klassifikationen

### Bücher, Fachserien, CD-ROMs:



- Jahrbücher
- Fachserien zu den einzelnen Bereichen
- Schriftenreihe „Im Blickpunkt“
- Thematische Veröffentlichungen
- Gutachten des Rates von Sachverständigen für Umweltfragen
- Gutachten des Sachverständigenrates zur Begutachtung der gesamtwirtschaftlichen Entwicklung
- Organisations- und Methodenfragen
- Klassifikationen
- CD-ROMs und Diskettenpakete
- Gesamtkatalog

Informationen:

Telefon: 06 11 / 75 45 55

E-Mail: [shop-produkte@destatis.de](mailto:shop-produkte@destatis.de)





# Inhalt

	Seite
Vorbemerkung .....	6
 <b>Textteil</b>	
Methodische Erläuterungen .....	7
 <b>Schaubilder</b>	
Schaubild 1 Entwicklung der sozialversicherungspflichtig Beschäftigten am Arbeitsort 1997 - 2001 .....	14
Fortsetzung von Schaubild 1 .....	15
 <b>Tabellenteil: 31.03.2001</b>	
<b>Sozialversicherungspflichtig Beschäftigte am Arbeitsort</b>	
1 Strukturdaten über sozialversicherungspflichtig Beschäftigte am 31.03.2001 .....	17
2 Sozialversicherungspflichtig Beschäftigte am 31.03.2001 nach Ländern und zusammengefassten Wirtschaftsabschnitten .....	20
3 Sozialversicherungspflichtig Beschäftigte am 31.03.2001 nach Ländern, Arbeitern/Angestellten und Vollzeit-/Teilzeitbeschäftigten .....	22
4 Sozialversicherungspflichtig Beschäftigte am 31.03.2001 nach Wirtschaftsabschnitten und -unterabschnitten, Geschlecht, Stellung im Beruf sowie nach deutschen und ausländischen Beschäftigten .....	23
5 Sozialversicherungspflichtig Beschäftigte am 31.03.2001 nach Wirtschaftsabschnitten und -unterabschnitten, Teilzeitbeschäftigung und Stellung im Beruf .....	26
6 Ausländische sozialversicherungspflichtig Beschäftigte am 31.03.2001 nach Staatsangehörigkeit und Ländern .....	32
 <b>Tabellenteil: 30.06.2001</b>	
<b>Sozialversicherungspflichtig Beschäftigte am Arbeitsort</b>	
1 Strukturdaten über sozialversicherungspflichtig Beschäftigte am 30.06.2001 .....	35
2 Sozialversicherungspflichtig Beschäftigte am 30.06.2001 nach Ländern und zusammengefassten Wirtschaftsabschnitten .....	38
3 Sozialversicherungspflichtig Beschäftigte am 30.06.2001 nach Ländern, Arbeitern/Angestellten und Vollzeit-/Teilzeitbeschäftigten .....	40
4 Sozialversicherungspflichtig Beschäftigte am 30.06.2001 nach Wirtschaftsabschnitten und -unterabschnitten, Geschlecht, Stellung im Beruf sowie nach deutschen und ausländischen Beschäftigten .....	41
5 Sozialversicherungspflichtig Beschäftigte am 30.06.2001 nach Wirtschaftsabschnitten und -unterabschnitten, Teilzeitbeschäftigung und Stellung im Beruf .....	44
6 Ausländische sozialversicherungspflichtig Beschäftigte am 30.06.2001 nach Staatsangehörigkeit und Ländern .....	50

	Seite
7 Sozialversicherungspflichtig Beschäftigte am 30.06.2001 nach Stellung im Beruf, zusammengefassten Wirtschaftsabschnitten und Altersgruppen .....	52
8 Sozialversicherungspflichtig Beschäftigte am 30.06.2001 nach Berufsbereichen, Berufsgruppen, ausgewählten Berufsordnungen und Deutschen/Ausländern .....	58
9 Sozialversicherungspflichtig Beschäftigte am 30.06.2001 nach Altersjahren, Altersgruppen, Arbeitern/Angestellten und Ausländern .....	62
10 Sozialversicherungspflichtig Beschäftigte am 30.06.2001 nach kreisfreien Städten, Landkreisen sowie nach Wirtschaftsabschnitten und ausgewählten Merkmalen .....	64
<b>Sozialversicherungspflichtig Beschäftigte am Wohnort</b>	
11 Sozialversicherungspflichtig Beschäftigte, Ein- und Auspendler sowie Pendlersaldo am 30.06.2001 nach Ländern .....	78

#### **Tabellenteil: 30.09.2001**

##### **Sozialversicherungspflichtig Beschäftigte am Arbeitsort**

1 Strukturdaten über sozialversicherungspflichtig Beschäftigte am 30.09.2001 .....	81
2 Sozialversicherungspflichtig Beschäftigte am 30.09.2001 nach Ländern und zusammengefassten Wirtschaftsabschnitten .....	84
3 Sozialversicherungspflichtig Beschäftigte am 30.09.2001 nach Ländern, Arbeitern/Angestellten und Vollzeit-/Teilzeitbeschäftigten .....	86
4 Sozialversicherungspflichtig Beschäftigte am 30.09.2001 nach Wirtschaftsabschnitten und -unterabschnitten, Geschlecht, Stellung im Beruf sowie nach deutschen und ausländischen Beschäftigten .....	87
5 Sozialversicherungspflichtig Beschäftigte am 30.09.2001 nach Wirtschaftsabschnitten und -unterabschnitten, Teilzeitbeschäftigung und Stellung im Beruf .....	90
6 Ausländische sozialversicherungspflichtig Beschäftigte am 30.09.2001 nach Staatsangehörigkeit und Ländern .....	96

#### **Tabellenteil: 31.12.2001**

##### **Sozialversicherungspflichtig Beschäftigte am Arbeitsort**

1 Strukturdaten über sozialversicherungspflichtig Beschäftigte am 31.12.2001 .....	99
2 Sozialversicherungspflichtig Beschäftigte am 31.12.2001 nach Ländern und zusammengefassten Wirtschaftsabschnitten .....	102
3 Sozialversicherungspflichtig Beschäftigte am 31.12.2001 nach Ländern, Arbeitern/Angestellten und Vollzeit-/Teilzeitbeschäftigten .....	104
4 Sozialversicherungspflichtig Beschäftigte am 31.12.2001 nach Wirtschaftsabschnitten und -unterabschnitten, Geschlecht, Stellung im Beruf sowie nach deutschen und ausländischen Beschäftigten .....	105
5 Sozialversicherungspflichtig Beschäftigte am 31.12.2001 nach Wirtschaftsabschnitten und -unterabschnitten, Teilzeitbeschäftigung und Stellung im Beruf .....	108
6 Ausländische sozialversicherungspflichtig Beschäftigte am 31.12.2001 nach Staatsangehörigkeit und Ländern .....	114

Anhang

Klassifikation der Wirtschaftszweige, Ausgabe 1993 (WZ 93) – Tiefengliederung bis zur Ebene  
Wirtschaftsgruppe ..... 116

Zusammengefaßte Wirtschaftsabschnitte für Veröffentlichungszwecke innerhalb der Beschäftigtenstatistik ..... 124

Gebietsstand

Die Angaben für **Deutschland** beziehen sich auf die Bundesrepublik Deutschland nach dem Gebietsstand seit dem 3.10.1990.

Die Angaben für das **frühere Bundesgebiet** beziehen sich auf die Bundesrepublik Deutschland nach dem Gebietsstand bis zum 3.10.1990; sie schließen Berlin-West ein.

Die Angaben für die **neuen Länder und Berlin-Ost** beziehen sich auf die Länder Brandenburg, Mecklenburg-Vorpommern, Sachsen, Sachsen-Anhalt, Thüringen sowie auf Berlin-Ost.

Zeichenerklärung

- = nichts vorhanden

. = Zahlenwert unbekannt oder geheimzuhalten

x = Tabellenfach gesperrt, weil Aussage nicht sinnvoll

Abkürzungen

- BGBL. = Bundesgesetzblatt

SGB = Sozialgesetzbuch

ADV = Automatische Datenverarbeitung

a.n.g. = anderweitig nicht genannt

## Vorbemerkung

Mit dem vorliegenden Heft dieser Veröffentlichungsreihe wird die Berichterstattung des Statistischen Bundesamtes zu den Ergebnissen der Beschäftigtenstatistik fortgesetzt. Nachgewiesen werden die Ergebnisse der vierteljährlichen Bestandsauszählungen (Quartalswerte) der bei der Bundesanstalt für Arbeit im Rahmen des integrierten Meldeverfahrens zur Sozialversicherung (vgl. Methodische Erläuterungen, Abschnitte 1.2.4 und 1.2.5) geführten Versichertenkonten. Die Ergebnisse über sozialversicherungspflichtig Beschäftigte werden in dieser Publikation nach demographischen und erwerbsstatistischen Strukturmerkmalen sowie tiefer wirtschaftlicher Gliederung dargestellt. Durch die Präsentation von Ergebnissen auf der Ebene von Ländern, wird in begrenztem Umfang auch regionalstatistischen Gesichtspunkten Rechnung getragen.

Zusätzlich zu den Bestandsauswertungen sind auf der Basis der im integrierten Meldeverfahren zur Sozialversicherung seitens der Arbeitgeber zu erstattenden Meldungen auch Auswertungen über den Beschäftigungsverlauf der Arbeitnehmer innerhalb eines Kalenderjahres sowie Zeitraumgrößen über das sozialversicherungspflichtige Bruttoentgelt pro Jahr möglich. Ergebnisse des so genannten Jahreszeitraummaterials wurden vom Statistischen Bundesamt letztmalig für das Berichtsjahr 1997 in Fachserie 1, Bevölkerung und Erwerbstätigkeit, Reihe 4.2.2 "Entgelte und Beschäftigungsdauer der Arbeitnehmer" zur Verfügung gestellt.

Die Arbeitsteilung zwischen der Bundesanstalt für Arbeit und den Statistischen Ämtern des Bundes und der Länder bei Auswertung und Veröffentlichung von Ergebnissen der Beschäftigtenstatistik berücksichtigt die unterschiedlichen Analyseinteressen und gewährleistet eine optimale Nutzung des Datenmaterials.

Im Vordergrund der Auswertungen durch die Statistischen Ämter steht neben der Darstellung und Veröffentlichung der Ergebnisse für allgemeine Zwecke die weitgehende wirt-

schaftssystematische, berufsfachliche und regionale Koordination mit anderen nationalen und internationalen Erwerbstätigkeitsstatistiken.

Die Veröffentlichungen des Statistischen Bundesamtes beziehen sich insbesondere auf die Darstellung von sachlich tief gegliederten Bundesergebnissen und zusammengefaßten Ergebnissen für tiefer gegliederte regionale Einheiten. Die Statistischen Ämter der Länder veröffentlichen Ergebnisse, die sachlich und regional tiefer gegliedert sind. Um sicherzustellen, daß für Vergleichszwecke ausgewählte Strukturergebnisse der Beschäftigtenstatistik für alle Länder und für das Bundesgebiet vorliegen, wurde zwischen dem Statistischen Bundesamt und den Statistischen Ämtern der Länder die Erstellung einiger einheitlicher Tabellen vereinbart.

Im Zuge der Umstellung der Nachweisung der sozialversicherungspflichtig Beschäftigten auf die „Klassifikation der Wirtschaftszweige – Ausgabe 1993 (WZ 93)“ (vgl. auch Ziff. 2.2 der methodischen Erläuterungen) kann vorübergehend nur ein – gegenüber dem früheren Darstellungsumfang – gestrafftes Tabellenprogramm vorgelegt werden. Es ist beabsichtigt, mit der Veröffentlichung der Ergebnisse zum Stichtag 30.6.2001 den Umfang der in dieser Publikation dargestellten Tabellen wieder entscheidend zu erweitern.

Mit in Kraft treten des Gesetzes zur Neuregelung der geringfügigen Beschäftigungsverhältnisse zum 1.4.1999 wurde die Beitragspflicht zur Sozialversicherung auf einen Teil der bis dahin von der Beitragszahlung nicht erfaßten geringfügigen Beschäftigungsverhältnisse ausgeweitet. Soweit Personen ausschließlich beitragspflichtige geringfügige Beschäftigungsverhältnisse ausüben, sind sie in den Nachweisungen dieser Veröffentlichung nicht enthalten.

Den in dieser Veröffentlichung dargestellten Ergebnissen liegen folgende Auswertungsstände zugrunde:

31.03.2001 = Mai 2002  
30.06.2001 = Mai 2002  
30.09.2001 = Mai 2002  
31.12.2001 = Juni 2002

### Hinweis:

In dieser Ausgabe der Fachserie 1, Reihe 4.2.1 werden Ergebnisse für sämtliche Berichtsstichtage des Jahres 2001 dargestellt. Ab der Auswertung für den Berichtsstichtag 30.6.1999 wird bei der Bundesanstalt für Arbeit ein neues Aufbereitungsverfahren eingesetzt. Die so gewonnenen und durch die Bundesanstalt für Arbeit vorgelegten Ergebnisse weichen von den zuvor aus dem sogenannten Altverfahren ermittelten Werten ab. Des weiteren ergab sich auch infolge der Einführung der Beitragspflicht zur Sozialversicherung ab 1.4.1999 für weite Teile vormals ausschließlich geringfügig Beschäftigter ab dem Stichtag 30.06.1999 nachträglich die Notwendigkeit von Ergebniskorrekturen.

Mit der Veröffentlichung von Ergebnissen für das Berichtsjahr 1997 hat das Statistische Bundesamt die Publikationen von Ergebnissen des Jahreszeitraummaterials als eigenständige Fachserie (Fachserien 1, Reihe 4.2.2 beendet. Nach derzeitiger Planung wird die Bundesanstalt für Arbeit die Auswertung des integrierten Meldeverfahrens hinsichtlich der beitragspflichtigen Bruttojahresentgelte mit dem Berichtsjahr 2000 aufnehmen und nach einer Wartezeit von 15 Monaten veröffentlichen.

Verfahrensbedingt gelten die vierteljährlichen Bestandsergebnisse künftig für einen Zeitraum von drei Jahren als vorläufig und können während dieses Zeitraums von der Bundesanstalt für Arbeit in begründeten Fällen jederzeit geändert werden. Für die eindeutige Bezeichnung des Datenmaterials ist künftig neben der Angabe des Berichtsstichtages auch die Angabe des Auswertungsstandes erforderlich.

# Methodische Erläuterungen

## 1 Grundlagen und Inhalt der Beschäftigtenstatistik

### 1.1 Einführung

Die Beschäftigtenstatistik beruht auf dem integrierten Meldeverfahren zur Sozialversicherung (gesetzliche Kranken-Renten- und Pflegeversicherung) und zur Bundesanstalt für Arbeit (Arbeitslosenversicherung), das mit Wirkung vom 1. Januar 1973 im früheren Bundesgebiet und nach der Wiedervereinigung auch in den neuen Ländern und Berlin-Ost eingeführt worden ist. Eine vollständige Überarbeitung und Neugestaltung des Verfahrens erfolgte zum 1.1.1999. Dieses Verfahren verlangt von den Arbeitgebern für alle sozialversicherungspflichtig beschäftigten Arbeitnehmer ("Beschäftigte") einheitliche und automationsgerechte Meldungen über demographische, erwerbsstatistische und sozialversicherungsrechtliche Tatbestände. Die maschinelle Verarbeitung der anfallenden Meldungen ermöglicht sowohl Auswertungen zur kurzfristigen, laufenden Arbeitsmarkt- und Konjunkturbeobachtung als auch weitergehende Strukturanalysen und -vergleiche in größeren Zeitabständen.

Die gesetzliche Grundlage für die Durchführung der Statistik sozialversicherungspflichtig Beschäftigter ist seit dem 1. Januar 1998 das Dritte Buch Sozialgesetzbuch – Arbeitsförderung – (SGB III) vom 24. März 1997 (BGBl. I S. 594), in der Fassung der zwischenzeitlich erfolgten Änderungen<sup>1)</sup>. Nach § 281 SGB III hat die Bundesanstalt für Arbeit – wie nach der bis dahin geltenden Regelung des Arbeitsförderungsgesetzes (AFG) – aus den in ihrem Geschäftsbereich anfallenden Daten Statistiken, insbesondere über Beschäftigung und Arbeitslosigkeit der Arbeitnehmer und über die Leistungen der Arbeitsförderung, zu erstellen. Sie ist auch unverändert damit beauftragt, auf der Grundlage der Meldungen nach § 28a des Vierten Buches Sozialgesetzbuch – Sozialversicherung – (SGB IV vom 23. Dezember 1976 (BGBl. I S. 3845), in der Fassung zwischenzeitlicher Änderungen) eine Statistik sozialversicherungspflichtig Beschäftigter zu erstellen.

Aufgabe der Statistischen Ämter des Bundes und der Länder ist es, in Ergänzung dazu im Rahmen des erwerbsstatistischen Gesamtsystems wichtige Tabellen und Dateien zu erstellen, für allgemeine Zwecke zu veröffentlichen und sie mit den Beschäftigten- und Entgelttabellen aus anderen Quellen zu koordinieren. Die Bundesanstalt für Arbeit stellt dem Statistischen Bundesamt und den Statistischen Ämtern der Länder die hierfür erforderlichen anonymisierten Einzeldaten zu sozialversicherungspflichtig Beschäftigten gemäß § 282a Abs. 1 SGB III zur Verfügung.

1) Rechtsgrundlage in der Zeit bis zum 31.12.1997: Arbeitsförderungsgesetz vom 25. Juni 1969 (BGBl. I S. 582), zuletzt geändert durch Artikel 30 des Gesetzes vom 20. Dezember 1996 (BGBl. I S. 2049). In seinen wesentlichen Teilen mit Wirkung vom 1. Januar 1998 aufgehoben.

## 1.2 Das Meldesystem zur Sozialversicherung

### 1.2.1 Auskunftspflichtige

Auskunftspflichtig sind gemäß den Vorschriften der Verordnung über die Erfassung und Übermittlung von Daten für die Träger der Sozialversicherung (Datenerfassungs- und -übermittlungsverordnung - DEÜV)<sup>2)</sup> die Arbeitgeber. Sie müssen an die Träger der Sozialversicherung Meldungen verschiedenen Inhalts (vgl. Abschnitt 1.2.4.) über die in ihren Betrieben sozialversicherungspflichtig beschäftigten Arbeitnehmer erstatten. Anlass, Form und Fristen für diese richten sich nach den Vorschriften des zweiten Abschnittes der DEÜV (§§ 6 bis 13).

### 1.2.2 Erfasster Personenkreis

Der Personenkreis, für den Meldungen im Rahmen des integrierten Meldeverfahrens zur Sozialversicherung zu erstatten sind, ist in § 3 DEÜV festgelegt. Die Abgrenzung der hier publizierten sozialversicherungspflichtig Beschäftigten wird in Abschnitt 2 "Definitionen von Begriffen und Merkmalen" näher erläutert.

### 1.2.3 Deckungsgrad der Beschäftigtenstatistik

Nach den Ergebnissen der Repräsentativstatistik über die Bevölkerung und den Arbeitsmarkt (Mikrozensus) stellen sozialversicherungspflichtig Beschäftigte einen Anteil von über 75 % an allen Erwerbstätigen.

Bedingt durch die Beschäftigtenstruktur in den einzelnen Wirtschaftszweigen ergibt sich aber, dass die Gesamtheit der Erwerbstätigen eines Wirtschaftszweiges durch die Ergebnisse der Beschäftigtenstatistik unterschiedlich stark repräsentiert wird. Während im Verarbeitenden Gewerbe der weit aus überwiegende Teil der Erwerbstätigen der Sozialversicherungspflicht unterliegt, ist der Deckungsgrad der Beschäftigtenstatistik in anderen Wirtschaftszweigen mit hohen Anteilen Selbständiger, mithelfender Familienangehöriger, Beamter sowie geringfügig Beschäftigter entscheidend geringer (z.B. Land- und Forstwirtschaft; Handel; Instandhaltung und Reparatur von Kraftfahrzeugen und Gebrauchsgütern; Öffentliche Verwaltung, Verteidigung, Sozialversicherung)<sup>3)</sup>.

Je nach Wirtschaftsstruktur weist der Deckungsgrad auch in regionaler Gliederung entsprechende Unterschiede auf.

- 2) Im Bundesgesetzblatt veröffentlicht als Artikel 1 der Verordnung zur Neuregelung des Meldeverfahrens in der Sozialversicherung vom 10.2.1998 (BGBl. I S. 343).
- 3) Zur Stellung der Beschäftigtenstatistik im erwerbsstatistischen Gesamtbild vgl. Herberger L., Becker, B.: Sozialversicherungspflichtig Beschäftigte in der Beschäftigtenstatistik und im Mikrozensus, in: WiSta 4/1983, S. 290 ff. sowie Herberger, L., Mayer, H.-L.: Überblick über die derzeitigen Statistiken des Arbeitsmarktes und der Beschäftigung, in: Beilage zu WiSta 2/1984, S. 3 ff.

#### 1.2.4 Art der Meldungen und Meldeweg

Im zweiten Abschnitt der Datenerfassungs- und -übermittlungsverordnung (DEÜV) werden sämtliche im Rahmen des integrierten Meldeverfahrens zur Sozialversicherung möglichen Meldungen mit den jeweils zu beachtenden Meldefristen genannt. Nach dem (Melde-) Anlass werden unterschieden:

- die Anmeldung (§ 6 DEÜV) bei Aufnahme einer Beschäftigung innerhalb von 2 bzw. 6 Wochen),
- die Abmeldung (§ 8 DEÜV) bei Ende einer Beschäftigung (innerhalb von 6 Wochen),
- die Jahresmeldung (§ 10 DEÜV) für jedes am 31.12. eines Jahres bestehende Beschäftigungsverhältnis (bis zum 15. April des Folgejahres),
- die Unterbrechungsmeldung (§ 9 DEÜV) bei Unterbrechung einer versicherungspflichtigen Beschäftigung durch Wegfall des Anspruchs auf Arbeitsentgelt für mindestens einen Kalendermonat
- Sofort – und Kontrollmeldungen (§ 7 DEÜV) bei Beschäftigungsaufnahmen von Personen, die zur Mitführung des Sozialversicherungsausweises verpflichtet sind (§§ 95 ff SGB IV – spätestens bis zum Ablauf des dritten Tages nach Beginn der Beschäftigung)
- sonstige Meldungen (§ 12 DEÜV) sind zu erstatten bei einem Wechsel der Beitragsgruppe, des Personengruppenschlüssels, der Krankenkasse, bei Beendigung oder Beginn einer Berufsausbildung und/oder bei Wechsel von einer Betriebsstätte im Beitrittsgebiet zu einer Betriebsstätte im übrigen Bundesgebiet und umgekehrt.

Darüber hinaus kann sich die Pflicht zur Abgabe einer Meldung auch bei einmaliger Zahlung beitragspflichtigen Entgelts ergeben (§ 11 DEÜV).

Die vom Arbeitgeber mitzuteilenden Merkmale und Tatbestände sind in § 28a Abs. 1 bis 4 SGB IV geregelt und umfassen u.a. die Adresse und Versicherungsnummer des/der Beschäftigten, demographische Merkmale, Angaben über die ausgeübte Tätigkeit sowie die Beitragsgruppen zur Kranken-, Renten- und Arbeitslosenversicherung (vgl. Abschnitt 1.2.6).

Mit in Kraft treten der DEÜV zum 1.1.1999 wurde die elektronische Datenübermittlung bzw. die Datenübermittlung mittels Datenträger als Übermittlungsstandard des Regelfalles eingeführt (§ 16 DEÜV). Meldungen können jedoch auch nach dem Stichtag 1.1.1999 mittels Meldevordruck abgegeben werden (§ 26 DEÜV). Die Arbeitgeber übermitteln ihre Meldungen an die im Zulassungsbescheid bezeichneten Annahmestellen (die zuständigen Krankenkassen oder die von ihnen beauftragten Annahmestellen). Diese prüfen die Meldungen auf formale und inhaltliche Richtigkeit und nehmen – falls erforderlich – Korrekturen vor. Die Weiterleitung der von den Einzugsstellen geprüften Daten erfolgt innerhalb von 5 Arbeitstagen an die in § 34 DEÜV genannten Stellen. Dies

sind für Arbeiter und Versicherte der Bahnversicherungsanstalt an die Datenstelle der Rentenversicherungsträger), für Angestellte an die Bundesversicherungsanstalt für Angestellte und für Versicherte der knappschaftlichen Krankenversicherung unmittelbar an die Bundesknappschaft, wenn diese die Rentenversicherung durchführt.

Nach einer weiteren Prüfung werden die für die Arbeitsverwaltung relevanten Daten an die Bundesanstalt für Arbeit übermittelt.

Die Bundesanstalt für Arbeit führt für jeden Versicherten unter seiner Versicherungsnummer ein so genanntes Versichertenkonto, auf dem alle eingehenden Meldungen in der Reihenfolge des Wirksamkeitsdatums gespeichert werden. Diese Versichertendatei bildet die Grundlage der Auszahlungen für statistische Zwecke.

Die Bundesanstalt für Arbeit stellt dem Statistischen Bundesamt anonymisiertes Datenmaterial für Auswertungen im Rahmen des erwerbsstatistischen Berichtssystems und zur Weitergabe an die Statistischen Landesämter zur Verfügung, die dieses Material insbesondere für vertiefte Regionalanalysen nutzen.

#### 1.2.5 Stichtagsmaterial

Die vierteljährlichen Auswertungen zur Ermittlung des Beschäftigtenbestandes werden derzeit noch sechs Monate nach dem Berichtsstichtag (jeweils letzter Tag eines Quartals) durchgeführt. Dabei wird jedes Versichertenkonto maschinell daraufhin abgefragt, ob der betreffende Versicherte am Berichtsstichtag in einem Beschäftigungsverhältnis stand oder nicht. Die Gesamtheit aller Personen, die nach den vorliegenden Meldungen am Stichtag in einem Beschäftigungsverhältnis standen, in der Gliederung nach persönlichen und erwerbsstatistischen Merkmalen, stellt die Grundlage für die Erstellung der Bestandsergebnisse dar.

Die Wartezeit von sechs Monaten zwischen Berichtsstichtag und Auszahlungszeitpunkt ist hierbei ein Kompromiss zwischen größtmöglicher Aktualität der Ergebnisse und möglichst vollständiger Erfassung aller für den Berichtsstichtag relevanten Meldungen. Erfahrungsgemäß liegen der Bundesanstalt für Arbeit nach sechs Monaten etwa 95 % der Meldungen vor. Das versichertenbezogene Vorgehen erfordert nicht die konsistente zeitliche Folge von Jahresmeldungen sowie An- und Abmeldungen. Es kann vielmehr ein Teil der fehlenden Meldungen ausgeglichen werden, zum Beispiel wenn von einem Versicherten – der seine Arbeitsstelle gewechselt hat – zwar die Anmeldung des neuen Arbeitgebers, aber noch nicht die Abmeldung des alten Arbeitgebers vorliegt. Das Vierteljahresmaterial für das frühere Bundesgebiet liegt seit dem Stichtag 30.6.1974, für die neuen Länder und Berlin-Ost – von gewissen Begrenzungen der Merkmalsgliederungen abgesehen – seit dem 31.3.1992 vor. In Fachserien des Statistischen Bundesamtes werden diese Ergebnisse erstmals seit dem 31.3.1977 (früheres Bundesgebiet) bzw. 30.6.1993 (neue Länder und Berlin-Ost) nachgewiesen.

## Von der Meldung des Arbeitgebers zur Statistik

### Integriertes Meldeverfahren zur Sozialversicherung

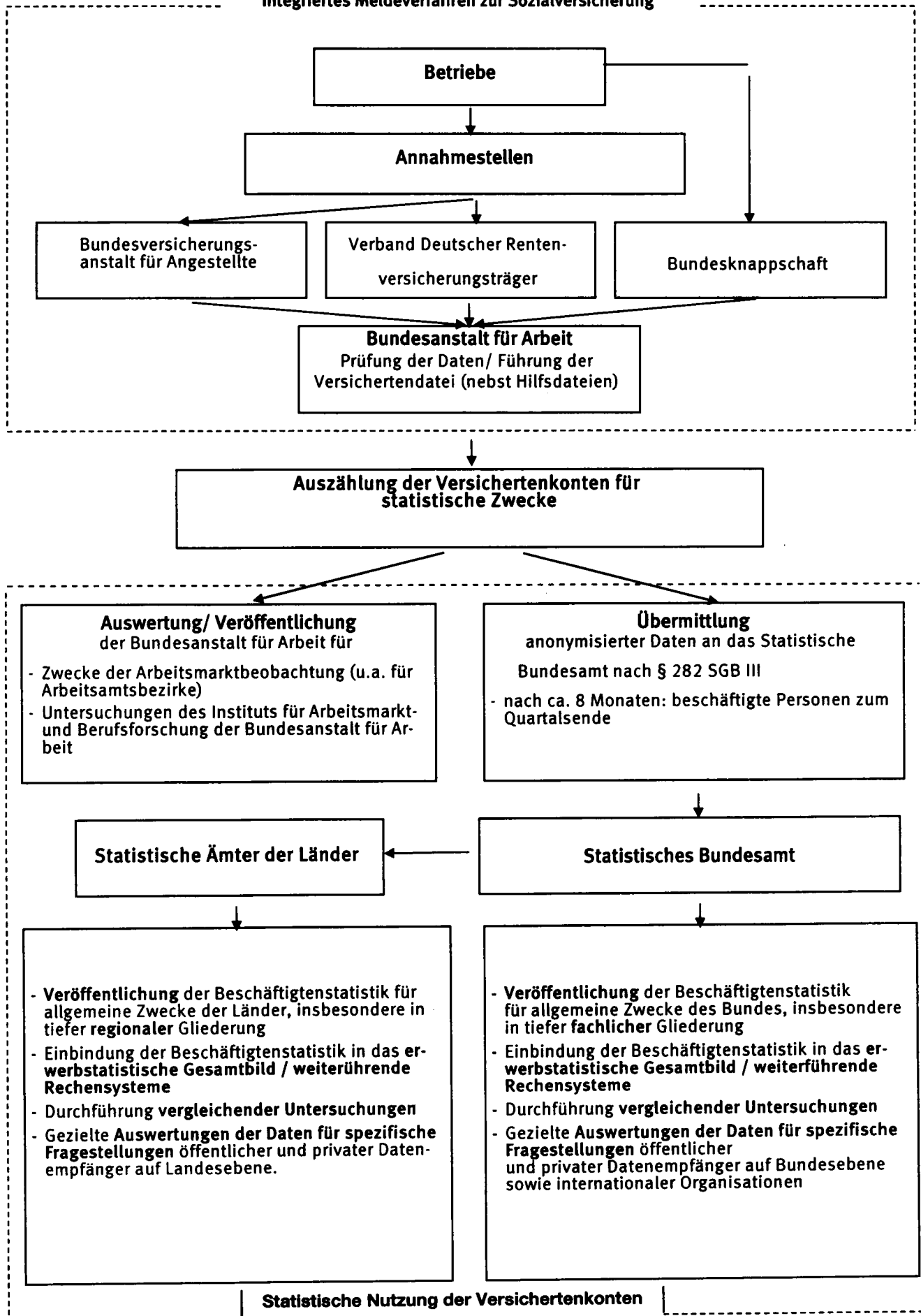



1.2.6 Merkmale der Beschäftigtenstatistik

Als auswertbare Merkmale der Beschäftigtenstatistik stehen zur Verfügung:

Altersjahr; Geschlecht, Staatsangehörigkeit; erreichter allgemeiner und beruflicher Ausbildungsabschluss; Stellung im Beruf als Arbeiter/-in, Angestellte(r), Auszubildende(r)<sup>4)</sup>; Stellung im Betrieb als Facharbeiter/-in, Meister/-in/ oder Polier;<sup>4)</sup> andere(r) Vollzeitbeschäftigte(r); ausgeübte Tätigkeit (Beruf); Vollzeit-/Teilzeitbeschäftigung; Wirtschaftszweig; Arbeitsort und Wohnort

2 Definitionen von Begriffen und Merkmalen

2.1 Sozialversicherungspflichtig Beschäftigte

Zu diesem Personenkreis zählen alle Arbeitnehmer einschl. der zu ihrer Berufsausbildung Beschäftigten, die kranken-, renten-, pflegeversicherungspflichtig und/oder beitragspflichtig nach dem Recht der Arbeitsförderung sind oder für die von den Arbeitgebern Beitragsanteile nach dem Recht der Arbeitsförderung zu entrichten sind. Aus dieser Abgrenzung ergibt sich, dass in der Regel alle Arbeiter und Angestellten (einschl. Personen in beruflicher Ausbildung) von der Sozialversicherungspflicht erfasst werden. Daneben besteht in wenigen Fällen auch für Selbständige Versicherungspflicht in der Sozialversicherung.

Wehr- und Zivildienstleistende gelten nur dann als sozialversicherungspflichtig Beschäftigte, wenn sie ihren Dienst aus einem weiterhin bestehenden Beschäftigungsverhältnis heraus angetreten haben und nur wegen der Ableistung dieser Dienstzeiten kein Entgelt erhalten.

Nicht zu den sozialversicherungspflichtig Beschäftigten zählen dagegen der weitaus überwiegende Teil der Selbständigen, die mithelfenden Familienangehörigen sowie die Beamten.

Ab dem Stichtag 1.4.1999 sind die gesetzlichen Regelungen zur Sozialversicherungspflicht geringfügiger Beschäftigungsverhältnisse grundlegend geändert worden. Nach der maßgebenden Regelung des § 8 SGB IV wird zwar nach wie vor zwischen kurzfristigen Beschäftigungen (als „kurzfristig“ gilt eine Tätigkeit immer dann, wenn sie nach ihrer Eigenart oder im Voraus vertraglich auf höchstens zwei Monate oder 50 Arbeitstage begrenzt ist) auf der einen und geringfügig entlohn-ten Tätigkeiten (als „geringfügig entlohnt“ ist eine Tätigkeit dann zu klassifizieren, wenn die regelmäßige wöchentliche Arbeitszeit weniger als 15 Stunden

4) Bis 1995 jeweils nur zum 30.6.

beträgt und bestimmte Einkommenshöchstgrenzen nicht überschritten werden) auf der anderen Seite unterschieden. Ab dem vorgenannten Stichtag gilt im früheren Bundesgebiet wie auch in den neuen Länder und Berlin-Ost allerdings eine einheitliche und zunächst auf DM 630,-/ 325 Euro festgeschriebene Entgeltgrenze.

Mit der gesetzlichen Neuregelung zum Stichtag 1.4.1999 sind Arbeitgeber verpflichtet, auch für Personen, die ausschließlich so genannte geringfügig entlohnte Tätigkeiten ausüben, pauschalierte Beiträge zu Kranken- und Rentenversicherung zu entrichten, wobei der Beitrag zur Rentenversicherung von den Beschäftigten zur Erlangung verbesserter Leistungsansprüche durch freiwillige Zuzahlung aufgestockt werden kann.

Ausschließlich geringfügig entlohnte Personen, die nur wegen der gesetzlichen Neuregelung in den Kreis der sozialversicherungspflichtig Beschäftigten gelangt sind, werden in den Tabellen dieser Fachserie bis auf weiteres nicht nachgewiesen. Eine Berichterstattung über diesen Personenkreis wird erst zu einem späteren Zeitpunkt möglich sein.

Personen, die als einzige Tätigkeit eine kurzzeitige Beschäftigung im Sinne des § 8 Abs. 1 SGB IV ausüben, bleiben auch nach den neuen rechtlichen Regelungen frei von der Versicherungspflicht und sind daher ebenfalls nicht in der Nachweisungsmasse dieser Veröffentlichung enthalten.

Für die Jahre der bisherigen Berichterstattung im Rahmen dieser Veröffentlichungsreihe waren folgende DM-Beträge für die Abgrenzung geringfügiger Tätigkeiten nach dem Entgelt-Kriterium des § 8 SGB IV maßgebend:

Zeitraum	Beschäftigungen	
	im früheren Bundesgebiet	in den neuen Ländern und Berlin-Ost
1.1.1988 - 31.12.1988	440	
1.1.1989 - 31.12.1989	450	
1.1.1990 - 31.12.1990	470	
1.1.1991 - 31.12.1991	480	
1.1.1992 - 31.12.1992	500	300
1.1.1993 - 31.12.1993	530	390
1.1.1994 - 31.12.1994	560	440
1.1.1995 - 31.12.1995	580	470
1.1.1996 - 31.12.1996	590	500
1.1.1997 - 31.12.1997	610	520
1.1.1998 - 31.12.1998	620	520
1.1.1999 - 31.03.1999	630	530
Ab 1.4.1999	630 / 325 Euro	

## 2.2 Auswertbare Merkmale der Statistik sozialversicherungs- pflichtig Beschäftigter

### Alter

Beim Stichtagsmaterial wird das Alter der Beschäftigten nach der so genannten Altersjahrmethode ermittelt. Bei dieser Berechnung wird aus dem Geburtsdatum und dem Berichtsstichtag exakt ermittelt, welches Altersjahr der Beschäftigte am Berichtsstichtag vollendet hatte.

### Ausländer

Als Ausländer gelten alle Personen, die nicht Deutsche im Sinne des Artikels 116 Abs. 1 des Grundgesetzes sind. Dazu zählen auch die Staatenlosen und die Personen mit "ungeklärter Staatsangehörigkeit".

Angehörige der Nachfolgestaaten der ehemaligen Sowjetunion, des ehemaligen Jugoslawien und der ehemaligen Tschechoslowakei werden bis auf weiteres in dieser Veröffentlichung noch nicht getrennt nachgewiesen. Daten in differenzierter Gliederung können auf Nachfrage zur Verfügung gestellt werden.

### Ausbildung

Nachgewiesen werden sowohl der erreichte allgemeine Schulabschluss als auch die abgeschlossene Berufsausbildung. Die Angaben beziehen sich auf den höchsten Abschluss, auch wenn diese Ausbildung für die derzeit ausgeübte Tätigkeit nicht vorgeschrieben oder verlangt ist.

Beim allgemein bildenden Schulabschluss werden folgende Kategorien unterschieden:

- Volks-/Hauptschule, mittlere Reife oder gleichwertige Schulausbildung: Personen, die Schulen besucht haben, die den heutigen Grund- und Hauptschulen, Realschulen, Grund- und Mittelstufen der integrierten Gesamtschulen und Freien Waldorfschulen entsprechen. Als gleichwertig gilt insbesondere das Versetzungszeugnis in den 11. Schuljahrgang, das Abgangszeugnis aus dem 11., 12. oder 13. Schuljahrgang (ohne Hochschulreife) eines Gymnasiums oder einer integrierten Gesamtschule sowie das Abschlusszeugnis einer Berufsaufbau- oder zweijährigen Berufsfachschule.
- Abitur: Personen mit allgemeiner oder fachgebundener Hochschulreife, insbesondere Absolventen mit einem Abschlusszeugnis der Gymnasien, der gymnasialen Oberstufe von integrierten Gesamtschulen, der Abendgymnasien und Kollegs sowie der Fachgymnasien. Personen mit Fachhochschulreife sind überwiegend Absolventen mit dem Abschlusszeugnis der Fachoberschulen.

Als berufsbildende Abschlüsse werden unterschieden:

- die Ausbildung in einem anerkannten Lehr- oder Anlernberuf (Ausbildung im Sinne des Berufsbildungsgesetzes), der Abschluss einer Berufsfachschule (dies sind berufsvorbereitende oder berufsausbildende Schulen mit mindestens

einjähriger Schulbesuchsdauer, deren freiwilliger Besuch ganz oder teilweise den Pflichtbesuch einer Berufsschule ersetzen kann. Sie werden in der Regel im Vollzeitunterricht besucht. Die Ausbildung endet mit einer Abschlussprüfung. Bei zweijährigem Schulbesuch entspricht der Abschluss der Fachschulreife)

oder

einer Fachschule (hierbei handelt es sich um berufsfortbildende Schulen, die freiwillig nach einer bereits erworbenen praktischen Berufsausbildung und -erfahrung, teilweise auch nach langjähriger praktischer Arbeitserfahrung oder mit dem Nachweis einer fachspezifischen Begabung besucht werden können. Sie vermitteln eine weitergehende berufliche Fachausbildung (z.B. Meisterschulen, Technikerschulen). Die Dauer des Schulbesuchs liegt bei Vollzeitunterricht zwischen sechs Monaten und drei Jahren, bei Teilzeitunterricht beträgt sie im allgemeinen sechs bis acht Halbjahre).

- der Abschluss einer Fachhochschule/Verwaltungsfachhochschule: Fachhochschulen (ohne Verwaltungsfachhochschulen) bieten eine anwendungsbezogene Ausbildung in Studiengängen für Ingenieure und für andere Berufe, vor allem in den Bereichen Wirtschaft, Sozialwesen, Gestaltung und Informatik. Das Studium ist in der Regel kürzer als das an wissenschaftlichen Hochschulen. Der Besuch setzt die Fachhochschulreife voraus. Bei erfolgreichem Abschluss wird die allgemeine Hochschulreife erworben. Verwaltungsfachhochschulen sind verwaltungsinterne Fachhochschulen, an denen Nachwuchskräfte für den gehobenen nichttechnischen Dienst des Bundes und der Länder ausgebildet werden.
- der Abschluss an einer wissenschaftlichen Hochschule: Dies sind unabhängig von der Trägerschaft nach dem Landesrecht anerkannte staatliche oder nichtstaatliche Hochschulen. Dazu zählen Universitäten, technische Hochschulen, Gesamthochschulen, pädagogische Hochschulen, philosophisch/theologische Hochschulen sowie als eigenständige Hochschulart die Kunsthochschulen. Die wissenschaftlichen Hochschulen und die Kunsthochschulen dienen der Pflege und der Entwicklung der Wissenschaften und der Künste durch Forschung, Lehre und Studium und bereiten auf berufliche Tätigkeiten vor, die die Auswertung wissenschaftlicher Erkenntnisse und Methoden oder die Fähigkeit zu künstlerischer Gestaltung erfordern.

In der Kombination mit allgemein bildenden Schulabschlüssen werden als "abgeschlossene Berufsausbildung" die abgeschlossene Lehr- oder Anlernausbildung sowie der Abschluss an einer Berufsfach- oder Fachschule (zusammengefasst) nachgewiesen.

### Stellung im Beruf (Arbeiter/-innen und Angestellte)

Für die Differenzierung der sozialversicherungspflichtig Beschäftigten nach Arbeitern/Arbeiterinnen und Angestellten ist die Zugehörigkeit der Beschäftigten zum jeweiligen Träger der Rentenversicherung maßgebend.

**Ausgeübte Tätigkeit (Beruf)**

Maßgebend für die Berufsbezeichnung ist allein die gegenwärtig ausgeübte Tätigkeit und nicht der erlernte oder früher ausgeübte Beruf. Die ausgeübte Tätigkeit wird nach der jeweils aktuellsten Ausgabe des Schlüsselverzeichnisses für die Angaben zur Tätigkeit in den Versicherungsnachweisen - herausgegeben von der Bundesanstalt für Arbeit - verschlüsselt. Die darin enthaltenen Schlüsselzahlen entsprechen den Berufsordnungen. Grundlage der 3-stelligen Signierung ist das systematische Verzeichnis der Berufe nach Berufsbereichen, Berufsgruppen und Berufsordnungen der Bundesanstalt für Arbeit in überarbeiteter Fassung aus dem Jahr 1988 , das seinerseits auf der Klassifizierung der Berufe des Statistischen Bundesamtes, Ausgabe 1975, beruht.

**Voll-/Teilzeitbeschäftigte**

Die Unterscheidung der sozialversicherungspflichtig Beschäftigten nach Voll- und Teilzeitbeschäftigten richtet sich nach den von den Arbeitgebern in den Meldebelegen erteilten Angaben. Je nachdem, welche arbeitsvertraglich vereinbarte Wochenarbeitszeit einem Beschäftigungsverhältnis zugrunde liegt, wird zwischen den folgenden Kategorien unterschieden:

- vollzeitbeschäftigt,
- teilzeitbeschäftigt mit einer Wochenarbeitszeit von weniger als 18 Stunden und
- teilzeitbeschäftigt mit einer Wochenarbeitszeit von 18 Stunden und mehr jedoch nicht vollzeitbeschäftigt.

Bei der Darstellung von Ergebnissen der Beschäftigtenstatistik in Veröffentlichungen des Statistischen Bundesamtes werden die beiden Gruppen der Teilzeitbeschäftigten – soweit in Tabellen nachgewiesen – zusammengefasst.

**Wirtschaftszweig**

Der Wirtschaftszweig wird nach der "Klassifikation der Wirtschaftszweige für die Statistik der Bundesanstalt für Arbeit - Ausgabe 1993 (WZ 93/BA)" verschlüsselt, die identisch ist mit der vom Statistischen Bundesamt bei Wirtschaftsstatistiken grundsätzlich ab 1. Januar 1995 eingesetzten „WZ93“. Grundlage beider Klassifikationen ist die statistische Systematik der Wirtschaftszweige in der Europäischen Gemeinschaft (NACE Rev.1)<sup>5)</sup> von 1990/1993. Die WZ 93 gliedert sich formal in

17	Abschnitte	A – Q
31	Unterabschnitte	AA – QA
60	Abteilungen	01 – 99
222	Gruppen	01.1 – 99.0
503	Klassen	01.11 – 99.00
1 062	Unterklassen	01.11.1 – 99.00.3

5) Zur Einführung der NACE Rev.1 – die aus der ersten Revision der *Nomenclature générale des activités économiques dans les Communautés européennes* von 1970 hervorgegangen ist – vgl. auch Mai, H. : Die neue europäische Wirtschaftszweigsystematik, in WiSta 1/1991, S. 7 ff.

und entspricht bis zur Gliederungsebene der Wirtschaftsklassen der NACE Rev.1. Sie unterscheidet sich von der europäischen Wirtschaftszweigsystematik durch die Einführung der fünfstellig numerisch verschlüsselten Unterklassen.

Grundsätzlich sind die wirtschaftsfachlichen Ergebnisse der Beschäftigtenstatistik mit anderen deutschen und europäischen Wirtschaftsstatistiken vergleichbar. Darüber hinaus ist eine Vergleichbarkeit hinsichtlich der nach Abschnitten und Abteilungen gegliederten Ergebnisse aber auch mit außereuropäischen Datenquellen gegeben, soweit diesen die Wirtschaftszweigsystematik der Vereinten Nationen<sup>6)</sup> zugrunde liegt.

Bei einer Zusammenführung von Angaben der Beschäftigtenstatistik mit anderen Datenquellen kann dennoch die Vergleichbarkeit aus methodischen Gründen eingeschränkt sein. Dies gilt vor allem auch bei einer Gegenüberstellung mit Beschäftigtenzahlen aus anderen statistischen Erhebungen. So können Abweichungen darauf beruhen, dass sich die wirtschaftssystematische Klassifizierung auf unterschiedliche statistische Einheiten (Unternehmen / Betrieb identisch mit der örtlichen Einheit) bezieht. Sie ergeben sich fast zwangsläufig dann, wenn die Vergleichsergebnisse nicht ebenfalls durch die Befragung der statistischen Einheit gewonnen, sondern – wie beim Mikrozensus, der jährlichen Repräsentativstatistik der Bevölkerung und des Arbeitsmarktes – beim Erwerbstätigen selbst erhoben worden sind.

Als Kriterium für die Bestimmung des Schwerpunktes der wirtschaftlichen Tätigkeit – nach ausschließlich funktionalen Aspekten – werden zuerst die Wertschöpfungsanteile, dann die Umsatzanteile, und nur in den Fällen, in denen solche nicht zur Verfügung stehen, hilfsweise die Zahl der Beschäftigten herangezogen. Eine solche Behelfslösung gilt auch für die Beschäftigtenstatistik. So gilt als „Betrieb“ – dessen wirtschaftlicher Schwerpunkt maßgebend für die wirtschaftsfachliche Zuordnung der sozialversicherungspflichtig Beschäftigten ist – im Sinne der Beschäftigtenstatistik immer die Einheit, für die zur Durchführung des gemeinsamen Meldeverfahrens zur Sozialversicherung dem meldepflichtigen Arbeitgeber eine Betriebsnummer zur Verfügung gestellt worden ist. Dies ist im allgemeinen die wirtschaftsfachlich abgrenzbare und regional abgegrenzte Niederlassung / Arbeitsstätte, im Sinne der NACE Rev. 1 die örtliche Einheit, in der sozialversicherungspflichtig Beschäftigte tätig sind. Der „Betrieb“ kann jedoch auch aus mehreren Niederlassungen eines Unternehmens mit gleichem wirtschaftsfachlichen Schwerpunkt bestehen, die zur Vereinfachung des Meldeverfahrens zusammengefasst werden dürfen, allerdings nur dann, wenn sie innerhalb derselben Gemeinde liegen.

Grundsätzlich anzumerken ist ferner, dass über die hier vorgelegten Ergebnissgliederungen hinaus in den Statistischen Ämtern von Bund und Ländern Angaben bis auf die Ebene der dreistellig numerisch verschlüsselten Gruppe zur Verfügung stehen, die gleichzeitig der Tiefengliederung für den Mikrozensus entspricht (vgl. hierzu Anhang).

6) ISIC Rev. 3 (International Standard Industrial Classification of all Economic Activities, 3. Revisionsfassung)

### **Regionale Zuordnung**

Die sozialversicherungspflichtig beschäftigten Arbeitnehmer werden sowohl nach dem inländischen Arbeitsort als auch – in allerdings zunächst noch begrenztem Umfang – nach dem Wohnort im In- oder Ausland nachgewiesen. Der inländische Arbeitsort ist die Gemeinde, in der der Betrieb liegt, in dem die Arbeitnehmer beschäftigt sind. Die Zuordnung zum Wohnort richtet sich nach den dem Arbeitgeber gegenüber angegebenen melderechtlichen Verhältnissen.

Der Gebietsstand ist jeweils stichtagsbezogen.

Sozialversicherungspflichtig Beschäftigte, die nicht am angegebenen Wohnort arbeiten, werden in der Ergebnisdar-

stellung auch als „Auspendler“, Beschäftigte, die nicht am Arbeitsort wohnen bzw. gemeldet sind, als „Einpendler“ bezeichnet. Aus der Sicht des Arbeitsortes ist der „Pendler-saldo“ positiv oder negativ, je nachdem ob die Zahl der „Einpendler“ die der „Auspendler“ übersteigt oder nicht.

Angaben über Beschäftigte mit ausländischem Arbeitsort liegen aus dieser Berichterstattung definitionsgemäß nicht vor. Der gegenüber dem Ausland ausgewiesene „Pendlersaldo“ ist deshalb nur in formalem Sinne positiv.

# Entwicklung der sozialversicherungspflichtig Beschäftigten am Arbeitsort jeweils zum Quartalsende

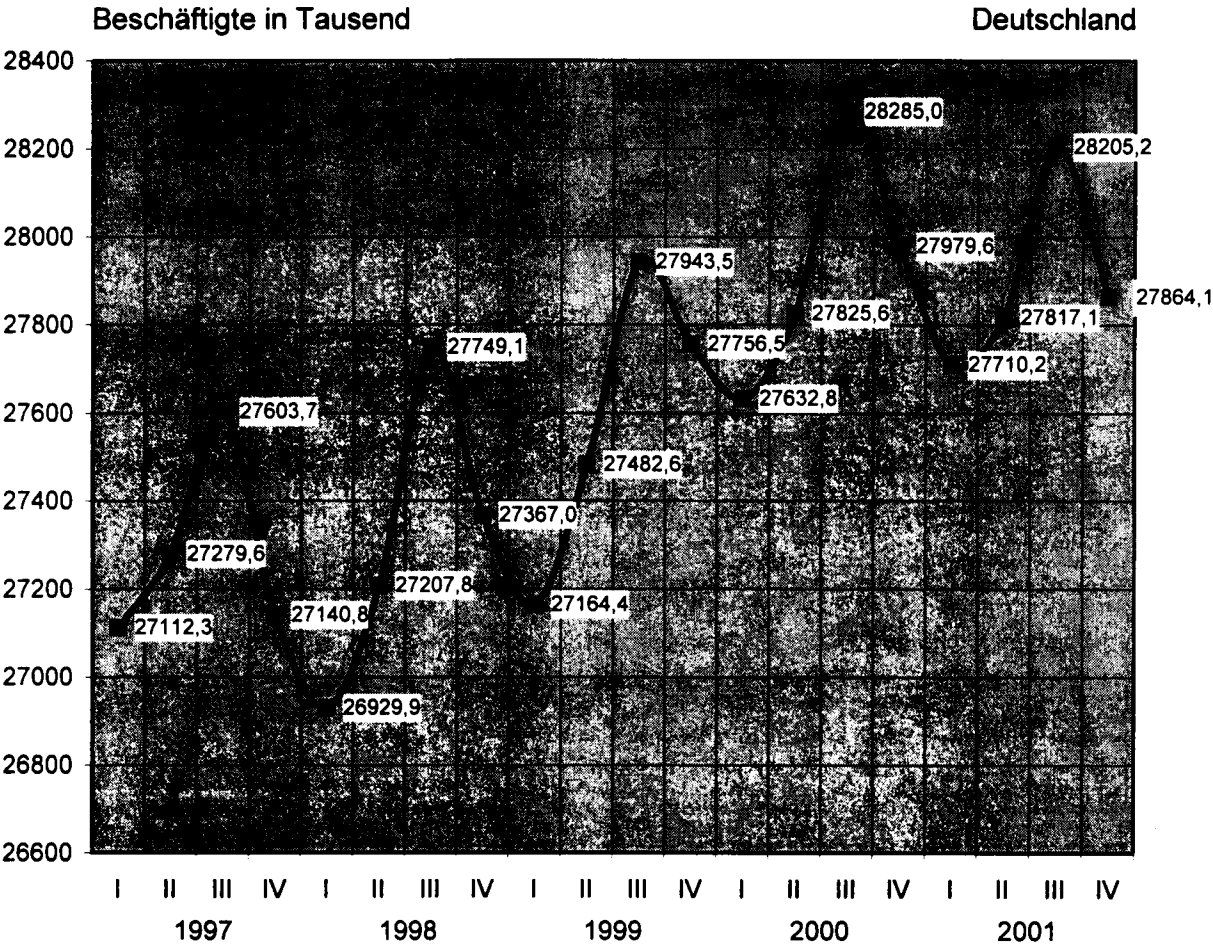

## Entwicklung der Sozialversicherungspflichtig Beschäftigten am Arbeitsort jeweils zum 30.Juni 1997 = 100

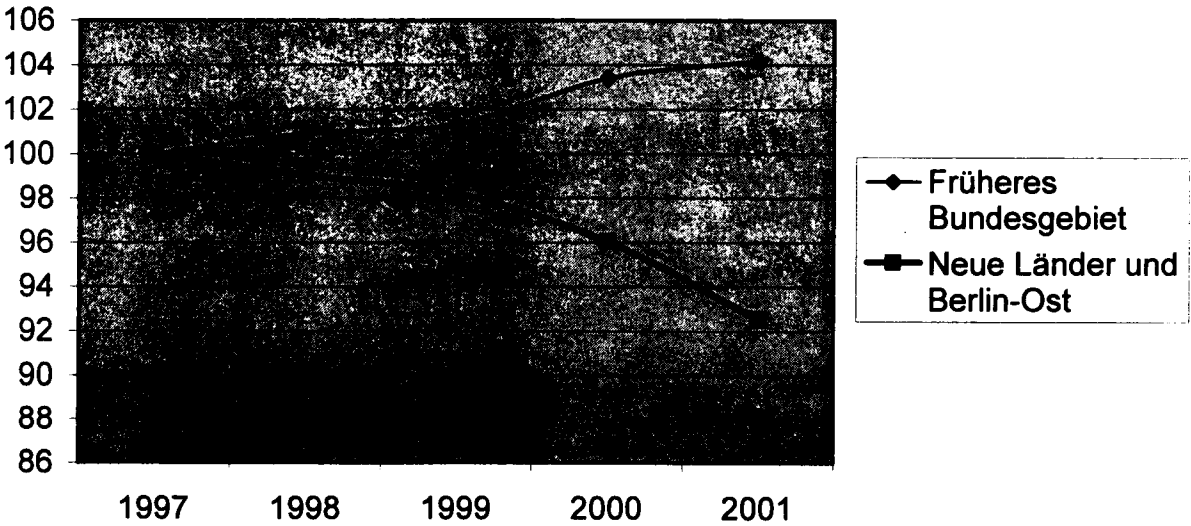

## Entwicklung der sozialversicherungspflichtig Beschäftigten am Arbeitsort jeweils zum Quartalsende

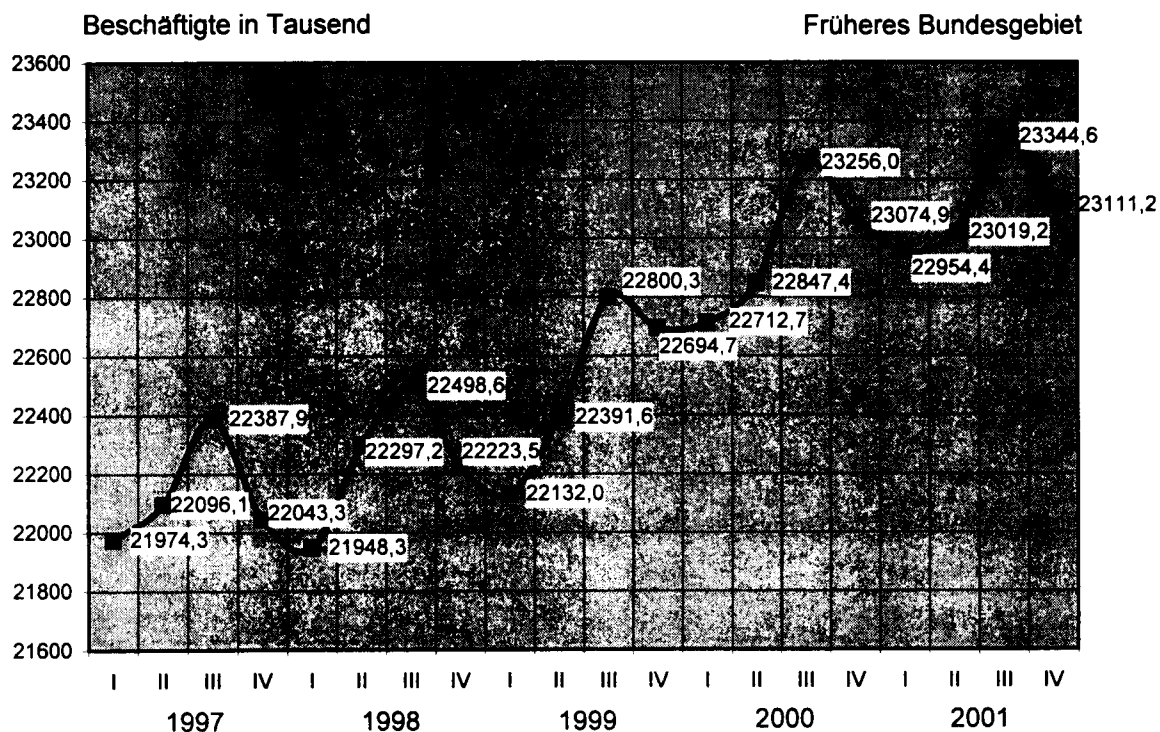

## Entwicklung der sozialversicherungspflichtig Beschäftigten am Arbeitsort jeweils zum Quartalsende

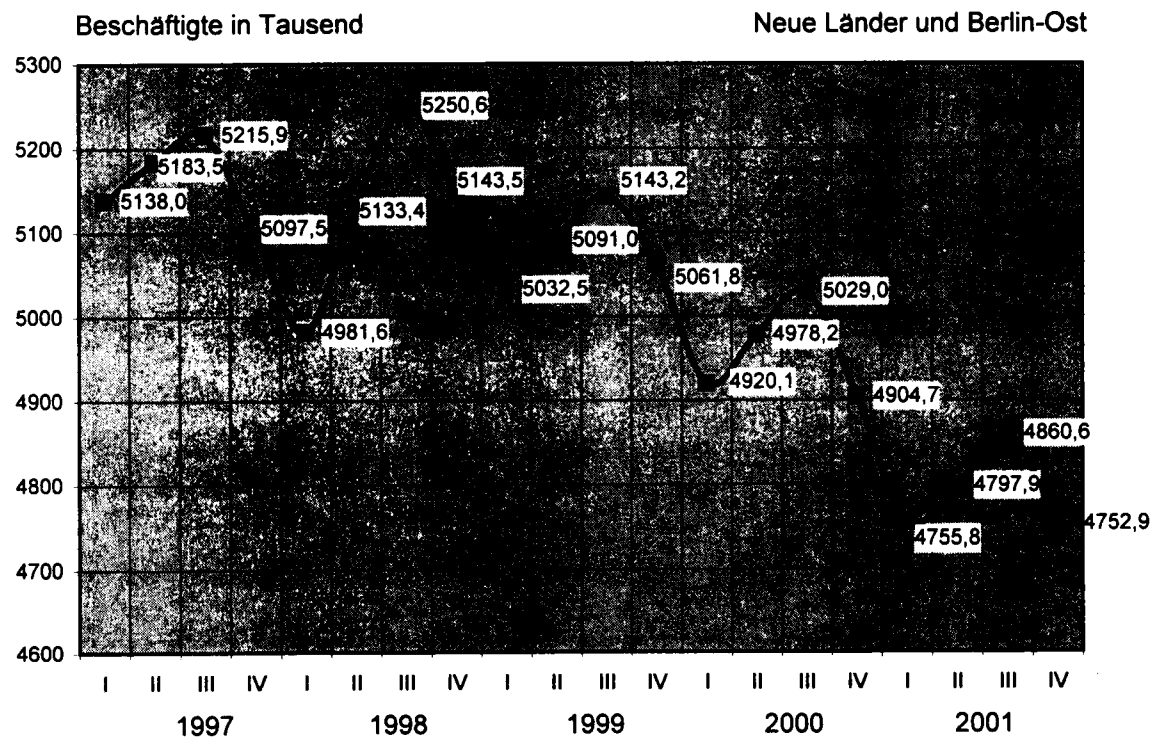



## 1 Strukturdaten über sozialversicherungspflichtig Beschäftigte am 31.03.2001

Gegenstand der Nachweisung	Insgesamt	Männlich	Weiblich	Zu- (+) bzw. Abnahme (-) gegenüber 31.12.2000			Zu- (+) bzw. Abnahme (-) gegenüber 31.03.2000		
				insgesamt	männlich	weiblich	insgesamt	männlich	weiblich
	Anzahl				%				
Deutschland									
Insgesamt .....	27 710 166	15 322 442	12 387 724	- 1,0	- 1,4	- 0,4	0,3	- 0,3	1,0
nach der Staatsangehörigkeit									
Deutsche .....	25 710 373	14 039 787	11 670 586	- 1,0	- 1,5	- 0,4	0,0	- 0,6	0,7
Ausländer/-innen .....	1 999 793	1 282 655	717 138	- 0,4	- 0,3	- 0,6	4,0	2,4	7,0
dar.: aus EU-Ländern .....	643 362	414 836	228 526	0,2	- 0,1	0,8	0,7	- 0,2	2,2
nach Altersgruppen									
Alter von ... bis unter ... Jahren									
unter 20 .....	1 168 424	664 676	503 748	- 9,2	- 8,8	- 9,8	- 1,2	- 1,8	- 0,4
20 - 25 .....	2 557 977	1 270 049	1 287 928	- 0,7	- 1,4	0,0	3,4	3,2	3,7
25 - 30 .....	2 943 862	1 570 257	1 373 605	- 1,6	- 2,1	- 1,0	- 5,0	- 5,4	- 4,6
30 - 35 .....	4 076 716	2 312 684	1 764 032	- 1,4	- 2,1	- 0,5	- 3,8	- 4,5	- 2,9
35 - 40 .....	4 369 989	2 498 885	1 871 104	- 0,1	- 0,6	0,5	1,4	0,9	2,1
40 - 45 .....	3 853 250	2 112 943	1 740 307	0,1	- 0,2	0,6	3,1	2,6	3,7
45 - 50 .....	3 318 798	1 770 466	1 548 332	- 0,1	- 0,3	0,2	1,4	0,9	2,0
50 - 55 .....	2 704 595	1 472 225	1 232 370	1,8	1,3	2,4	9,4	8,3	10,6
55 - 60 .....	1 971 912	1 117 240	854 672	- 3,1	- 3,3	- 2,7	- 8,8	- 9,2	- 8,4
60 - 65 .....	647 601	470 345	177 256	- 1,3	- 1,7	- 0,1	8,2	4,9	18,1
65 und mehr .....	97 042	62 672	34 370	2,0	1,9	2,2	14,1	13,4	15,5
nach der Stellung im Beruf									
Arbeiter/-innen .....	11 822 021	8 789 414	3 032 607	- 1,9	- 2,3	- 0,9	- 1,1	- 1,7	0,8
Angestellte .....	15 888 145	6 533 028	9 355 117	- 0,2	- 0,2	- 0,2	1,3	1,6	1,1
nach Vollzeit-/Teilzeitbeschäftigung									
Vollzeitbeschäftigung .....	23 660 968	14 732 541	8 928 427	- 1,3	- 1,5	- 0,9	- 0,6	- 0,8	- 0,1
Teilzeitbeschäftigung .....	4 049 198	589 901	3 459 297	0,9	1,5	0,8	5,5	13,6	4,2
davon:									
unter 18 Stunden .....	774 190	188 331	585 859	4,0	2,4	4,5	14,3	20,1	12,5
18 Stunden und mehr .....	3 275 008	401 570	2 873 438	0,2	1,1	0,1	3,6	10,8	2,7
nach Berufsbereichen <sup>1)</sup>									
Pflanzenbauer, Tierzüchter, Fischerei- berufe .....	414 247	283 109	131 138	0,4	0,9	- 0,5	- 4,6	- 4,6	- 4,9
Bergleute, Mineralgewinner .....	45 166	44 545	621	- 1,3	- 1,4	4,5	- 10,8	- 10,9	0,5
Fertigungsberufe .....	7 913 576	6 525 427	1 388 149	- 2,4	- 2,7	- 0,9	- 1,8	- 2,3	0,3
darunter:									
Metallerzeuger,- bearbeiter .....	561 176	515 042	46 134	0,0	0,0	0,4	1,6	1,6	0,9
Schlosser, Mechaniker und zuge- ordnete Berufe .....	1 926 328	1 826 252	100 076	- 2,6	- 2,7	- 0,7	- 1,2	- 1,5	3,8
Elektriker .....	715 470	670 173	45 297	- 2,0	- 2,1	- 0,9	- 1,3	- 1,6	4,6
Ernährungsberufe .....	732 032	403 307	328 725	- 1,9	- 2,1	- 1,6	- 0,7	- 0,9	- 0,5
Bauberufe .....	694 435	681 591	12 844	- 8,8	- 8,7	- 9,3	- 12,4	- 12,5	- 6,9
Technische Berufe .....	1 940 619	1 600 568	340 051	- 0,4	- 0,4	- 0,3	0,5	0,5	0,3
Dienstleistungsberufe .....	17 034 188	6 618 285	10 415 903	- 0,4	- 0,4	- 0,3	1,4	1,8	1,1
darunter:									
Warenkaufleute .....	2 204 066	762 431	1 441 635	- 1,3	- 1,0	- 1,4	- 0,5	- 0,1	- 0,7
Verkehrsberufe .....	2 027 728	1 664 335	363 393	- 0,7	- 0,8	0,1	1,1	0,3	4,8
Organisations-, Verwaltungs-, Büro- berufe .....	5 898 120	2 076 884	3 821 236	- 0,3	0,0	- 0,4	1,6	3,5	0,6
Gesundheitsdienstberufe .....	1 871 153	292 747	1 578 406	- 0,2	- 0,2	- 0,2	1,4	1,8	1,3
Sonstige Arbeitskräfte <sup>2)</sup> .....	362 370	250 508	111 862	- 3,3	- 4,1	- 1,5	2,2	- 1,5	11,5
nach der Ausbildung									
Volks-/Hauptschulabschluss, Mittlere Reife <sup>3)</sup> .....	20 608 939	11 332 927	9 276 012	- 1,5	- 2,0	- 1,0	- 1,3	- 1,8	- 0,7
davon:									
ohne abgeschl. Berufsausbildung <sup>4)</sup> .....	4 499 511	2 460 472	2 039 039	- 3,5	- 4,4	- 2,4	- 1,4	- 1,4	- 1,4
mit abgeschl. Berufsausbildung <sup>4)</sup> .....	16 109 428	8 872 455	7 236 973	- 1,0	- 1,3	- 0,6	- 1,3	- 1,9	- 0,5
Abitur <sup>5)</sup> .....	1 565 850	749 875	815 975	0,1	0,1	0,1	4,9	4,9	4,9
davon:									
ohne abgeschl. Berufsausbildung <sup>4)</sup> .....	491 459	247 907	243 552	- 2,5	- 2,0	- 2,9	5,8	5,8	5,8
mit abgeschl. Berufsausbildung <sup>4)</sup> .....	1 074 391	501 968	572 423	1,2	1,1	1,4	4,5	4,4	4,5
Fachhochschule <sup>6)</sup> .....	905 050	624 380	280 670	- 0,1	- 0,3	0,2	1,2	0,8	2,3
Hochschule/Universität <sup>7)</sup> .....	1 503 786	965 546	538 240	0,5	0,0	1,3	2,9	2,0	4,6
Ohne Angabe .....	3 126 541	1 649 714	1 476 827	1,5	0,9	2,1	7,8	6,5	9,2

1) Klassifizierung der Berufe, Statistisches Bundesamt, Ausgabe 1975.

2) Einschl. der Personen „Ohne Angabe“ des Berufsbereiches.

3) Oder gleichwertige Schulbildung.

4) Abgeschlossene Lehr- oder Anlernausbildung, Abschluss an einer Berufsfach-/Fachschule.

5) Hochschulreife allgemein oder fachgebunden.

6) Einschl. Ingenieurschulen.

7) Einschl. Lehrerausbildung.



## 1 Strukturdaten über sozialversicherungspflichtig Beschäftigte am 31.03.2001

Gegenstand der Nachweisung	Insgesamt	Männlich	Weiblich	Zu- (+) bzw. Abnahme (-) gegenüber 31.12.2000			Zu- (+) bzw. Abnahme (-) gegenüber 31.03.2000		
				insgesamt	männlich	weiblich	insgesamt	männlich	weiblich
	Anzahl				%				
Früheres Bundesgebiet									
Insgesamt .....	22 954 397	12 911 817	10 042 580	- 0,5	- 0,8	- 0,1	1,1	0,6	1,7
nach der Staatsangehörigkeit									
Deutsche .....	21 002 047	11 658 017	9 344 030	- 0,5	- 0,9	- 0,1	0,8	0,4	1,4
Ausländer/-innen .....	1 952 350	1 253 800	698 550	- 0,3	- 0,3	- 0,4	3,6	2,3	6,1
dar.: aus EU-Ländern .....	634 698	408 629	226 069	0,2	- 0,2	0,8	0,7	- 0,1	2,2
nach Altersgruppen									
Alter von ... bis unter ... Jahren									
unter 20 .....	914 260	512 514	401 746	- 9,2	- 8,6	- 9,9	0,2	- 0,3	0,7
20 - 25 .....	2 148 398	1 063 981	1 084 417	- 0,1	- 0,4	0,1	4,2	4,2	4,1
25 - 30 .....	2 535 213	1 357 464	1 177 749	- 1,1	- 1,5	- 0,7	- 4,0	- 4,2	- 3,8
30 - 35 .....	3 486 281	2 012 702	1 473 579	- 1,0	- 1,7	- 0,1	- 3,1	- 3,8	- 2,1
35 - 40 .....	3 624 114	2 133 038	1 491 076	0,4	0,0	1,1	2,7	2,2	3,4
40 - 45 .....	3 155 755	1 775 090	1 380 665	0,7	0,4	1,0	4,3	3,8	4,9
45 - 50 .....	2 648 980	1 446 198	1 202 782	0,5	0,3	0,6	2,3	2,0	2,7
50 - 55 .....	2 217 024	1 233 582	983 442	1,8	1,5	2,3	9,0	8,1	10,2
55 - 60 .....	1 575 901	916 215	659 686	- 2,6	- 2,7	- 2,4	- 8,4	- 8,5	- 8,3
60 - 65 .....	559 434	403 988	155 446	- 1,5	- 1,9	- 0,5	7,0	3,9	16,0
65 und mehr .....	89 037	57 045	31 992	2,3	2,1	2,5	14,6	13,8	16,3
nach der Stellung im Beruf									
Arbeiter/-innen .....	9 667 457	7 222 363	2 445 094	- 1,2	- 1,4	- 0,4	0,0	- 0,6	1,6
Angestellte .....	13 286 940	5 689 454	7 597 486	0,0	- 0,1	0,0	1,9	2,1	1,8
nach Vollzeit-/Teilzeitbeschäftigung									
Vollzeitbeschäftigung .....	19 525 887	12 419 370	7 106 517	- 0,8	- 1,0	- 0,6	0,3	0,1	0,7
Teilzeitbeschäftigung .....	3 428 510	492 447	2 936 063	1,2	2,3	1,0	5,6	14,4	4,3
davon:									
unter 18 Stunden .....	727 445	172 316	555 129	3,9	2,2	4,4	13,7	19,4	12,0
18 Stunden und mehr .....	2 701 065	320 131	2 380 934	0,5	2,4	0,3	3,7	11,9	2,7
nach Berufsbereichen <sup>1)</sup>									
Pflanzenbauer, Tierzüchter, Fischerei- berufe .....	270 654	195 051	75 603	3,2	3,2	3,3	- 3,0	- 3,6	- 1,6
Bergleute, Mineralgewinner .....	42 207	41 771	436	- 1,2	- 1,2	4,3	- 11,1	- 11,2	6,1
Fertigungsberufe .....	6 546 368	5 411 274	1 135 094	- 1,6	- 1,8	- 0,5	- 0,7	- 1,0	0,8
darunter:									
Metallerzeuger, -bearbeiter .....	490 511	450 016	40 495	0,0	- 0,1	0,5	1,1	1,2	0,4
Schlosser, Mechaniker und zuge- ordnete Berufe .....	1 600 617	1 520 200	80 417	- 2,2	- 2,3	- 0,6	- 0,4	- 0,6	4,4
Elektriker .....	580 927	545 170	35 757	- 1,6	- 1,7	- 0,9	- 0,3	- 0,6	5,1
Ernährungsberufe .....	595 611	344 225	251 386	- 1,6	- 2,0	- 1,1	- 0,4	- 1,0	0,6
Bauberufe .....	474 568	470 296	4 272	- 6,1	- 6,1	- 0,7	- 9,1	- 9,2	4,6
Technische Berufe .....	1 670 751	1 405 075	265 676	- 0,2	- 0,2	0,1	1,0	0,9	1,5
Dienstleistungsberufe .....	14 155 049	5 665 041	8 490 008	- 0,1	- 0,1	- 0,1	2,0	2,3	1,8
darunter:									
Warenkaufleute .....	1 832 248	659 933	1 172 315	- 1,1	- 0,8	- 1,2	0,1	0,2	0,0
Verkehrsberufe .....	1 672 777	1 383 447	289 330	- 0,3	- 0,4	0,4	1,8	1,1	5,3
Organisations-, Verwaltungs-, Büro- berufe .....	4 948 991	1 821 566	3 127 425	0,0	0,2	- 0,2	2,3	3,9	1,3
Gesundheitsdienstberufe .....	1 555 822	254 044	1 301 778	- 0,2	- 0,1	- 0,2	1,4	1,7	1,4
Sonstige Arbeitskräfte <sup>2)</sup> .....	269 368	193 605	75 763	- 2,6	- 3,3	- 0,7	3,4	- 1,2	17,5
nach der Ausbildung									
Volks-/Hauptschulabschluss, Mittlere Reife <sup>3)</sup> .....	17 075 407	9 545 820	7 529 587	- 1,1	- 1,4	- 0,7	- 0,7	- 1,0	- 0,2
davon:									
ohne abgeschl. Berufsausbildung <sup>4)</sup> .....	4 029 320	2 197 253	1 832 067	- 3,1	- 3,9	- 2,2	- 1,0	- 1,0	- 1,1
mit abgeschl. Berufsausbildung <sup>4)</sup> .....	13 046 087	7 348 567	5 697 520	- 0,5	- 0,6	- 0,2	- 0,5	- 1,0	0,1
Abitur <sup>5)</sup> .....	1 365 524	666 489	699 035	0,2	0,2	0,2	5,5	5,4	5,6
davon:									
ohne abgeschl. Berufsausbildung <sup>4)</sup> .....	439 843	225 073	214 770	- 2,4	- 1,9	- 2,9	6,0	5,8	6,3
mit abgeschl. Berufsausbildung <sup>4)</sup> .....	925 681	441 416	484 265	1,5	1,3	1,7	5,2	5,2	5,3
Fachhochschule <sup>6)</sup> .....	720 551	532 967	187 584	0,2	0,0	0,9	2,4	1,6	4,6
Hochschule/Universität <sup>7)</sup> .....	1 181 530	786 818	394 712	0,9	0,3	2,1	4,3	3,1	6,8
Ohne Angabe .....	2 611 385	1 379 723	1 231 662	2,1	1,8	2,5	9,1	8,1	10,3

1) Klassifizierung der Berufe, Statistisches Bundesamt, Ausgabe 1975.

2) Einschl. der Personen „Ohne Angabe“ des Berufsbereiches.

3) Oder gleichwertige Schulbildung.

4) Abgeschlossene Lehr- oder Anlernausbildung, Abschluss an einer Berufsfach-/Fachschule.

5) Hochschulreife allgemein oder fachgebunden.

6) Einschl. Ingenieurschulen.

7) Einschl. Lehrerausbildung.

# 1 Strukturdaten über sozialversicherungspflichtig Beschäftigte am 31.03.2001

Gegenstand der Nachweisung	Insgesamt	Männlich	Weiblich	Zu- (+) bzw. Abnahme (-) gegenüber 31.12.2000			Zu- (+) bzw. Abnahme (-) gegenüber 31.03.2000		
				insgesamt	männlich	weiblich	insgesamt	männlich	weiblich
	Anzahl				%				
Neue Länder und Berlin-Ost									
Insgesamt .....	4 755 769	2 410 625	2 345 144	- 3,0	- 4,3	- 1,7	- 3,3	- 4,8	- 1,8
nach der Staatsangehörigkeit									
Deutsche .....	4 708 326	2 381 770	2 326 556	- 3,0	- 4,3	- 1,7	- 3,5	- 4,9	- 2,1
Ausländer/-innen .....	47 443	28 855	18 588	- 3,7	- 2,4	- 5,6	21,8	6,1	58,2
dar.: aus EU-Ländern .....	8 664	6 207	2 457	1,9	1,5	2,7	- 1,8	- 5,8	9,8
nach Altersgruppen									
Alter von ... bis unter ... Jahren									
unter 20 .....	254 164	152 162	102 002	- 9,5	- 9,6	- 9,4	- 5,8	- 6,5	- 4,8
20 - 25 .....	409 579	206 068	203 511	- 3,5	- 5,9	- 1,0	- 0,1	- 2,0	1,8
25 - 30 .....	408 649	212 793	195 856	- 4,5	- 6,0	- 2,8	- 10,7	- 12,4	- 8,8
30 - 35 .....	590 435	299 982	290 453	- 3,8	- 5,0	- 2,6	- 8,1	- 9,3	- 6,8
35 - 40 .....	745 875	365 847	380 028	- 2,8	- 4,0	- 1,7	- 4,3	- 5,7	- 2,8
40 - 45 .....	697 495	337 853	359 642	- 2,1	- 3,2	- 1,1	- 2,1	- 3,6	- 0,7
45 - 50 .....	669 818	324 268	345 550	- 2,1	- 3,3	- 1,0	- 2,0	- 3,6	- 0,5
50 - 55 .....	487 571	238 643	248 928	1,5	0,5	2,5	11,1	9,8	12,3
55 - 60 .....	396 011	201 025	194 986	- 4,9	- 6,0	- 3,7	- 10,5	- 12,2	- 8,8
60 - 65 .....	88 167	66 357	21 810	0,1	- 0,7	2,5	16,3	11,2	35,1
65 und mehr .....	8 005	5 627	2 378	- 0,4	0,0	- 1,2	8,6	9,6	6,3
nach der Stellung im Beruf									
Arbeiter/-innen .....	2 154 564	1 567 051	587 513	- 5,1	- 5,8	- 3,1	- 5,4	- 6,5	- 2,5
Angestellte .....	2 601 205	843 574	1 757 631	- 1,2	- 1,3	- 1,2	- 1,6	- 1,6	- 1,5
nach Vollzeit-/Teilzeitbeschäftigung									
Vollzeitbeschäftigung .....	4 135 081	2 313 171	1 821 910	- 3,4	- 4,4	- 2,1	- 4,5	- 5,4	- 3,3
Teilzeitbeschäftigung .....	620 688	97 454	523 234	- 0,7	- 2,3	- 0,4	4,8	9,8	3,9
davon:									
unter 18 Stunden .....	46 745	16 015	30 730	5,7	5,0	6,0	25,2	28,4	23,6
18 Stunden und mehr .....	573 943	81 439	492 504	- 1,2	- 3,6	- 0,8	3,4	6,7	2,9
nach Berufsbereichen <sup>1)</sup>									
Pflanzenbauer, Tierzüchter, Fischerei- berufe .....	143 593	88 058	55 535	- 4,5	- 3,9	- 5,3	- 7,6	- 6,7	- 8,9
Bergleute, Mineralgewinner .....	2 959	2 774	185	- 2,9	- 3,3	5,1	- 5,6	- 5,2	- 10,6
Fertigungsberufe .....	1 367 208	1 114 153	253 055	- 5,9	- 6,6	- 2,7	- 6,8	- 7,9	- 2,0
darunter:									
Metallerzeuger,- bearbeiter .....	70 665	65 026	5 639	0,1	0,1	0,1	5,0	5,0	4,7
Schlosser, Mechaniker und zuge- ordnete Berufe .....	325 711	306 052	19 659	- 4,9	- 5,1	- 1,2	- 5,1	- 5,5	1,2
Elektriker .....	134 543	125 003	9 540	- 3,6	- 3,8	- 0,8	- 5,2	- 5,7	2,6
Ernährungsberufe .....	136 421	59 082	77 339	- 3,0	- 3,1	- 2,9	- 2,3	- 0,2	- 3,8
Bauberufe .....	219 867	211 295	8 572	- 14,0	- 14,1	- 13,0	- 19,0	- 19,2	- 11,7
Technische Berufe .....	269 868	195 493	74 375	- 1,5	- 1,5	- 1,6	- 2,8	- 2,5	- 3,7
Dienstleistungsberufe .....	2 879 139	953 244	1 925 895	- 1,6	- 1,9	- 1,4	- 1,5	- 1,5	- 1,5
darunter:									
Warenkaufleute .....	371 818	102 498	269 320	- 2,3	- 1,9	- 2,4	- 3,3	- 2,6	- 3,6
Verkehrsberufe .....	354 951	280 888	74 063	- 2,6	- 3,0	- 1,2	- 2,1	- 3,3	2,9
Organisations-, Verwaltungs-, Büro- berufe .....	949 129	255 318	693 811	- 1,5	- 1,2	- 1,6	- 1,6	0,1	- 2,2
Gesundheitsdienstberufe .....	315 331	38 703	276 628	- 0,3	- 0,5	- 0,3	1,4	2,8	1,2
Sonstige Arbeitskräfte <sup>2)</sup> .....	93 002	56 903	36 099	- 5,3	- 6,7	- 3,0	- 1,2	- 2,3	0,6
nach der Ausbildung									
Volks-/Hauptschulabschluss, Mittlere Reife <sup>3)</sup> .....	3 533 532	1 787 107	1 746 425	- 3,6	- 5,0	- 2,1	- 4,4	- 5,9	- 2,8
davon:									
ohne abgeschl. Berufsausbildung <sup>4)</sup> .....	470 191	263 219	206 972	- 6,7	- 8,6	- 4,1	- 4,1	- 4,4	- 3,8
mit abgeschl. Berufsausbildung <sup>4)</sup> .....	3 063 341	1 523 888	1 539 453	- 3,1	- 4,3	- 1,8	- 4,4	- 6,1	- 2,6
Abitur <sup>5)</sup> .....	200 326	83 386	116 940	- 1,1	- 1,2	- 1,0	1,1	1,0	1,1
davon:									
ohne abgeschl. Berufsausbildung <sup>4)</sup> .....	51 616	22 834	28 782	- 2,7	- 2,5	- 2,9	4,1	6,2	2,5
mit abgeschl. Berufsausbildung <sup>4)</sup> .....	148 710	60 552	88 158	- 0,5	- 0,7	- 0,4	0,0	- 0,8	0,7
Fachhochschule <sup>6)</sup> .....	184 499	91 413	93 086	- 1,5	- 1,9	- 1,1	- 2,9	- 3,9	- 2,0
Hochschule/Universität <sup>7)</sup> .....	322 256	178 728	143 528	- 1,2	- 1,4	- 0,8	- 2,0	- 2,6	- 1,2
Ohne Angabe .....	515 156	269 991	245 165	- 1,8	- 3,3	- 0,1	1,3	- 1,1	4,1

1) Klassifizierung der Berufe, Statistisches Bundesamt, Ausgabe 1975.

2) Einschl. der Personen „Ohne Angabe“ des Berufsbereiches.

3) Oder gleichwertige Schulbildung.

4) Abgeschlossene Lehr- oder Anlernausbildung, Abschluss an einer Berufsfach-/Fachschule.

5) Hochschulreife allgemein oder fachgebunden.

6) Einschl. Ingenieurschulen.

7) Einschl. Lehrerausbildung.

## 2 Sozialversicherungspflichtig Beschäftigte am 31.03.2001

Schl.-Nr. 1)	Regionale Gliederung (i = insgesamt, w = weiblich)	Insgesamt3)	Davon im					
			Land- und Forstwirtschaft; Fischerei	Produzierendes Gewerbe	davon			
					Bergbau	Verarbeitendes Gewerbe	Energie- und Wasser- versorgung	
01	Schleswig-Holstein .....	i	808 284	14 281	233 693	1 040	162 133	9 405
		w	375 251	3 591	56 014	118	46 272	1 933
02	Hamburg .....	i	776 452	2 632	159 764	178	116 822	7 297
		w	349 496	619	37 671	23	31 257	1 858
03	Niedersachsen .....	i	2 406 132	33 057	852 692	12 891	639 790	21 284
		w	1 058 994	9 654	185 093	1 608	157 102	4 743
04	Bremen .....	i	286 419	935	86 129	262	68 313	1 577
		w	121 217	236	15 627	42	13 312	235
05	Nordrhein-Westfalen .....	i	5 943 560	44 411	2 130 482	52 645	1 641 726	64 167
		w	2 512 138	11 132	455 086	2 033	398 221	11 905
06	Hessen .....	i	2 207 301	12 814	667 752	8 395	524 408	17 095
		w	957 012	3 570	155 889	900	136 992	3 137
07	Rheinland-Pfalz .....	i	1 191 915	12 700	447 649	3 711	346 541	10 508
		w	526 097	3 517	99 090	509	85 905	2 254
08	Baden-Württemberg .....	i	3 853 505	26 708	1 698 399	6 848	1 422 175	29 991
		w	1 672 142	7 881	452 599	887	412 781	6 616
09	Bayern .....	i	4 380 446	31 306	1 728 444	12 717	1 395 452	36 072
		w	1 951 016	10 723	462 555	1 908	412 445	7 476
10	Saarland .....	i	358 287	1 464	140 209	10 098	104 075	4 232
		w	146 793	407	25 292	497	21 841	765
11	Berlin .....	i	1 127 405	5 550	230 080	313	142 429	11 723
		w	568 720	1 383	58 846	68	44 883	3 479
12	Brandenburg .....	i	772 505	27 658	221 221	7 690	113 433	10 437
		w	371 368	9 282	50 727	1 904	35 273	3 304
13	Mecklenburg-Vorpommern .....	i	557 658	23 023	136 689	860	65 679	7 419
		w	279 484	6 716	29 614	130	20 789	2 156
14	Sachsen .....	i	1 455 763	33 155	460 754	5 869	283 198	17 442
		w	713 322	12 243	123 872	1 125	96 814	5 355
15	Sachsen-Anhalt .....	i	799 449	25 050	231 701	6 839	125 080	8 018
		w	399 129	8 754	52 677	959	37 188	2 324
16	Thüringen .....	i	785 085	22 554	269 822	3 574	174 432	7 545
		w	385 545	7 946	74 901	436	61 767	2 330
	Früheres Bundesgebiet .....	i	22 954 397	183 817	8 305 889	108 812	6 533 843	203 347
		w	10 042 580	52 067	1 987 708	8 529	1 751 422	41 416
	Neue Länder und Berlin-Ost .....	i	4 755 769	133 481	1 389 591	25 118	791 843	60 865
		w	2 345 144	45 587	347 845	4 618	261 420	18 454
	Deutschland .....	i	27 710 166	317 298	9 695 480	133 930	7 325 686	264 212
		w	12 387 724	97 654	2 335 553	13 147	2 012 842	59 870

1) Regionalschlüssel gemäß amtlichem Gemeindeverzeichnis.

2) Klassifikation der Wirtschaftszweige, Ausgabe 1993 (WZ 93) – siehe Anhang.

land  
nach Ländern und zusammengefassten Wirtschaftsabschnitten

Wirtschaftsabschnitt <sup>2)</sup>										Schl.-Nr. 1)
Baugewerbe	Handel, Gastgewerbe und Verkehr	davon			Sonstige Dienst- leistungen	davon				
		Handel	Gastgewerbe	Verkehr- und Nachricht- übermittlung		Kredit- und Versiche- rungs- gewerbe	Grundstücks- wesen, Vermietung, Dienstleistun- gen für Unternehmen	Öffentliche Verwaltung u.ä.	Öffentliche und private Dienstleistun- gen (ohne öffentliche Verwaltung	
61 115	226 558	153 232	26 902	46 424	333 286	28 001	76 513	64 587	164 185	01
7 691	105 606	77 725	15 455	12 426	209 822	15 708	39 304	32 715	122 095	
35 467	235 133	138 923	23 216	72 994	378 425	51 018	150 906	36 991	139 510	02
4 533	99 940	67 481	10 793	21 666	211 026	26 336	69 358	20 764	94 568	
178 727	581 060	395 068	65 014	120 978	938 660	87 299	221 615	164 788	464 958	03
21 640	275 597	204 706	39 181	31 710	588 350	47 691	108 634	85 636	346 389	
15 977	81 149	44 056	6 687	30 406	118 136	10 664	34 855	12 590	60 027	04
2 038	35 199	22 786	3 736	8 677	70 127	5 663	16 088	7 146	41 230	
371 944	1 421 089	970 121	135 308	315 660	2 345 883	226 695	681 360	314 472	1 123 356	05
42 927	631 032	471 629	73 542	85 861	1 414 166	121 030	314 946	172 977	805 213	
117 854	562 653	340 044	59 235	163 374	962 964	148 315	316 258	125 448	372 943	06
14 860	248 547	163 200	30 268	55 079	548 589	72 705	139 452	72 477	263 955	
86 889	265 449	182 283	31 723	51 443	465 669	40 133	96 799	89 827	238 910	07
10 422	127 592	93 418	18 637	15 537	295 687	22 455	48 323	47 373	177 536	
239 385	790 087	537 624	91 879	160 584	1 337 571	148 940	382 810	196 297	609 524	08
32 315	379 682	276 654	54 303	48 725	831 631	82 924	180 055	119 052	449 600	
284 203	1 016 353	676 776	134 033	205 544	1 603 266	190 208	453 034	221 823	738 201	09
40 726	490 024	351 542	77 447	61 035	987 117	104 709	216 359	117 495	548 554	
21 804	77 550	54 990	7 003	15 557	139 028	13 296	40 967	19 213	65 552	10
2 189	37 842	29 041	4 205	4 596	83 230	7 394	18 881	9 945	47 010	
75 615	258 438	142 874	42 453	73 111	632 661	42 443	196 050	98 290	295 878	11
10 416	121 706	78 623	21 150	21 933	386 428	26 044	95 333	65 050	200 001	
89 661	184 973	108 208	20 217	56 548	338 593	13 576	68 438	80 373	176 206	12
10 246	90 470	58 750	13 572	18 148	220 859	10 031	35 380	55 733	119 715	
62 731	131 762	74 993	21 986	34 783	266 102	11 482	54 963	55 992	143 665	13
6 539	67 238	41 502	14 697	11 039	175 868	8 005	30 643	36 657	100 563	
154 245	322 505	193 892	40 721	87 892	639 092	36 924	152 263	108 985	340 920	14
20 578	163 193	107 725	27 928	27 540	413 889	25 953	73 591	75 066	239 279	
91 764	182 290	109 410	19 504	53 376	360 238	14 797	72 356	89 933	183 152	15
12 206	93 786	63 300	13 268	17 218	243 853	10 576	36 425	63 640	133 212	
84 271	165 091	102 297	19 380	43 414	327 417	15 963	68 881	64 182	178 391	16
10 368	84 385	57 274	13 573	13 538	218 220	11 036	34 978	43 258	128 948	
1 459 887	5 428 992	3 592 829	608 057	1 228 106	9 028 485	974 475	2 583 585	1 304 153	4 166 272	
186 341	2 511 557	1 812 145	340 881	358 531	5 487 903	524 974	1 216 079	722 601	3 024 249	
511 765	1 073 148	631 962	137 204	303 982	2 158 506	105 279	484 483	439 638	1 129 106	
63 353	540 282	353 211	90 874	96 197	1 410 959	73 286	241 671	302 383	793 619	
1 971 652	6 502 140	4 224 791	745 261	1 532 088	11 186 991	1 079 754	3 068 068	1 743 791	5 295 378	
249 694	3 051 839	2 165 356	431 755	454 728	6 898 862	598 260	1 457 750	1 024 984	3 817 868	

3) Einschl. Fälle ohne Angabe zur wirtschaftlichen Gliederung.

### 3 Sozialversicherungspflichtig Beschäftigte am 31.03.2001 nach Ländern, Arbeitern/Angestellten und Vollzeit-/Teilzeitbeschäftigten

Regionale Gliederung	Insgesamt	Arbeiter/-innen			Angestellte		
		zusammen	Vollzeit- beschäftigte	Teilzeit- beschäftigte	zusammen	Vollzeit- beschäftigte	Teilzeit- beschäftigte
Insgesamt							
Deutschland .....	27 710 166	11 822 021	10 615 287	1 206 734	15 888 145	13 045 681	2 842 464
Baden-Württemberg .....	3 853 505	1 685 618	1 519 303	166 315	2 167 887	1 782 508	385 379
Bayern .....	4 380 446	1 893 004	1 699 672	193 332	2 487 442	2 038 769	448 673
Berlin .....	1 127 405	389 799	335 126	54 673	737 606	603 886	133 720
davon:							
West .....	742 096	260 944	221 270	39 674	481 152	384 003	97 149
Ost .....	385 309	128 855	113 856	14 999	256 454	219 883	36 571
Brandenburg .....	772 505	359 671	330 016	29 655	412 834	346 571	66 263
Bremen .....	286 419	118 418	103 452	14 966	168 001	135 466	32 535
Hamburg .....	776 452	240 410	204 868	35 542	536 042	450 474	85 568
Hessen .....	2 207 301	802 723	710 324	92 399	1 404 578	1 162 517	242 061
Mecklenburg-Vorpommern .....	557 658	252 596	228 854	23 742	305 062	256 687	48 375
Niedersachsen .....	2 406 132	1 103 740	986 048	117 692	1 302 392	1 030 095	272 297
Nordrhein-Westfalen .....	5 943 560	2 507 272	2 265 403	241 869	3 436 288	2 848 032	588 256
Rheinland-Pfalz .....	1 191 915	528 861	475 369	53 492	663 054	526 847	136 207
Saarland .....	358 287	174 760	160 392	14 368	183 527	151 047	32 480
Sachsen .....	1 455 763	665 764	601 068	64 696	789 999	655 107	134 892
Sachsen-Anhalt .....	799 449	368 860	336 721	32 139	430 589	365 549	65 040
Schleswig-Holstein .....	808 284	351 707	310 882	40 825	456 577	359 146	97 431
Thüringen .....	785 085	378 818	347 789	31 029	406 267	332 980	73 287
Nachrichtlich:							
Früheres Bundesgebiet .....	22 954 397	9 667 457	8 656 983	1 010 474	13 286 940	10 868 904	2 418 036
Neue Länder und Berlin-Ost .....	4 755 769	2 154 564	1 958 304	196 260	2 601 205	2 176 777	424 428
Männlich							
Deutschland .....	15 322 442	8 789 414	8 517 133	272 281	6 533 028	6 215 408	317 620
Baden-Württemberg .....	2 181 363	1 232 579	1 200 796	31 783	948 784	907 696	41 088
Bayern .....	2 429 430	1 373 984	1 333 599	40 385	1 055 446	1 010 968	44 478
Berlin .....	558 685	279 303	259 888	19 415	279 382	254 001	25 381
davon:							
West .....	369 672	184 569	170 665	13 904	185 103	166 963	18 140
Ost .....	189 013	94 734	89 223	5 511	94 279	87 038	7 241
Brandenburg .....	401 137	268 414	260 129	8 285	132 723	126 403	6 320
Bremen .....	165 202	90 818	87 356	3 462	74 384	69 824	4 560
Hamburg .....	426 956	179 173	168 365	10 808	247 783	232 949	14 834
Hessen .....	1 250 289	605 783	583 344	22 439	644 506	614 843	29 663
Mecklenburg-Vorpommern .....	278 174	186 094	178 327	7 767	92 080	87 697	4 383
Niedersachsen .....	1 347 138	827 694	805 509	22 185	519 444	495 358	24 086
Nordrhein-Westfalen .....	3 431 422	1 933 051	1 880 870	52 181	1 498 371	1 426 705	71 666
Rheinland-Pfalz .....	665 818	401 515	391 697	9 818	264 303	251 013	13 290
Saarland .....	211 494	135 423	132 997	2 426	76 071	72 695	3 376
Sachsen .....	742 441	477 734	459 339	18 395	264 707	251 562	13 145
Sachsen-Anhalt .....	400 320	271 224	264 400	6 824	129 096	123 846	5 250
Schleswig-Holstein .....	433 033	257 774	249 259	8 515	175 259	165 899	9 360
Thüringen .....	399 540	268 851	261 258	7 593	130 689	123 949	6 740
Nachrichtlich:							
Früheres Bundesgebiet .....	12 911 817	7 222 363	7 004 457	217 906	5 689 454	5 414 913	274 541
Neue Länder und Berlin-Ost .....	2 410 625	1 567 051	1 512 676	54 375	843 574	800 495	43 079
Weiblich							
Deutschland .....	12 387 724	3 032 607	2 098 154	934 453	9 355 117	6 830 273	2 524 844
Baden-Württemberg .....	1 672 142	453 039	318 507	134 532	1 219 103	874 812	344 291
Bayern .....	1 951 016	519 020	366 073	152 947	1 431 996	1 027 801	404 195
Berlin .....	568 720	110 496	75 238	35 258	458 224	349 885	108 339
davon:							
West .....	372 424	76 375	50 605	25 770	296 049	217 040	79 009
Ost .....	196 296	34 121	24 633	9 488	162 175	132 845	29 330
Brandenburg .....	371 368	91 257	69 887	21 370	280 111	220 168	59 943
Bremen .....	121 217	27 600	16 096	11 504	93 617	65 642	27 975
Hamburg .....	349 496	61 237	36 503	24 734	288 259	217 525	70 734
Hessen .....	957 012	196 940	126 980	69 960	760 072	547 674	212 398
Mecklenburg-Vorpommern .....	279 484	66 502	50 527	15 975	212 982	168 990	43 992
Niedersachsen .....	1 058 994	276 046	180 539	95 507	782 948	534 737	248 211
Nordrhein-Westfalen .....	2 512 138	574 221	384 533	189 688	1 937 917	1 421 327	516 590
Rheinland-Pfalz .....	526 097	127 346	83 672	43 674	398 751	275 834	122 917
Saarland .....	146 793	39 337	27 395	11 942	107 456	78 352	29 104
Sachsen .....	713 322	188 030	141 729	46 301	525 292	403 545	121 747
Sachsen-Anhalt .....	399 129	97 636	72 321	25 315	301 493	241 703	59 790
Schleswig-Holstein .....	375 251	93 933	61 623	32 310	281 318	193 247	88 071
Thüringen .....	385 545	109 967	86 531	23 436	275 578	209 031	66 547
Nachrichtlich:							
Früheres Bundesgebiet .....	10 042 580	2 445 094	1 652 526	792 568	7 597 486	5 453 991	2 143 495
Neue Länder und Berlin-Ost .....	2 345 144	587 513	445 628	141 885	1 757 631	1 376 282	381 349

Sozialversicherungspflichtig Beschäftigte am Arbeitsort  
Deutschland

**4 Sozialversicherungspflichtig Beschäftigte am 31.03.2001 nach Wirtschaftsabschnitten und  
-unterabschnitten, Geschlecht, Stellung im Beruf sowie nach deutschen und ausländischen Beschäftigten**

Nr. der Klassifi- kation <sup>1)</sup>	Wirtschaftsgliederung	Insgesamt	Und zwar					deutsche	ausländische
			männlich	weiblich	Arbeiter/ -innen	Angestellte	Beschäftigte		
A + B	Land- u. Forstwirtsch.; Fischerei ..	317 298	219 644	97 654	261 506	55 792	294 812	22 486	
C	Bergbau u. Gew. v. Steinen u. Erden .....	133 930	120 783	13 147	95 950	37 980	124 821	9 109	
CA	Kohlenbergbau, Torfgew., Gew. v. Erdöl u. Erdgas usw. ....	74 007	68 784	5 223	54 300	19 707	67 835	6 172	
CB	Erzbergbau, Gew. v. Steinen u. Erden, sonst. Bergbau .....	59 923	51 999	7 924	41 650	18 273	56 986	2 937	
D	Verarbeitendes Gewerbe .....	7 325 686	5 312 844	2 012 842	4 515 975	2 809 711	6 629 252	696 434	
DA	Ernährungsgewerbe u. Tabakverarbeitung .....	716 486	363 021	353 465	425 775	290 711	656 271	60 215	
DB + DC	Textil- u. Bekleidungsgewerbe; Ledergerber .....	236 120	99 898	136 222	153 870	82 250	208 878	27 242	
DD	Holzgewerbe (oh. H.v. Möbeln)	169 725	138 086	31 639	129 004	40 721	156 643	13 082	
DE	Papier-, Verlags- u. Druck- gewerbe .....	540 118	329 781	210 337	268 822	271 296	501 574	38 544	
DF	Kokerei, Mineralölverarbeitung, H.v. Brutstoffen .....	29 592	25 127	4 465	14 157	15 435	28 604	988	
DG	Chemische Industrie .....	484 020	340 305	143 715	222 251	261 769	446 256	37 764	
DH	H.v. Gummi- u. Kunststoff- waren .....	404 208	293 981	110 227	287 375	116 833	352 159	52 049	
DI	Glasgewerbe, Keramik, Verarb. v. Steinen u. Erden .....	255 947	200 689	55 258	175 729	80 218	233 279	22 668	
DJ	Metallerzg. u. -bearb., H.v. Metallerzeugnissen .....	1 149 114	946 516	202 598	833 311	315 803	1 012 301	136 813	
DK	Maschinenbau .....	1 068 545	886 110	182 435	642 348	426 197	988 770	79 775	
DL	H.v. Büromasch., DV-Gerät. u. - Einr.; Elektrotechn. usw. ....	1 120 280	737 686	382 594	561 211	559 069	1 024 172	96 108	
DM	Fahrzeugbau .....	848 656	735 386	113 270	583 610	265 046	738 858	109 798	
DN	H.v. Möbeln, Schmuck, Musikinstr. usw.; Recycling ...	302 875	216 258	86 617	218 512	84 363	281 487	21 388	
E	Energie- u. Wasserversorgung .....	264 212	204 342	59 870	108 049	156 163	259 678	4 534	
F	Baugewerbe .....	1 971 652	1 721 958	249 694	1 522 556	449 096	1 834 201	137 451	
45.2	dar. Hoch- und Tiefbau .....	921 133	828 611	92 522	707 286	213 847	844 730	76 403	
G	Handel; Instandh. u. Rep. v. Kfz. u. Gebrauchsgütern .....	4 224 791	2 059 435	2 165 356	1 205 174	3 019 617	3 984 590	240 201	
51 (ohne 51.1)	dar.: Großhandel .....	1 092 793	701 280	391 513	357 354	735 439	1 024 469	68 324	
52	Einzelhandel .....	2 153 662	652 623	1 501 039	410 355	1 743 307	2 035 241	118 421	
H	Gastgewerbe .....	745 261	313 506	431 755	584 705	160 556	579 854	165 407	
I	Verkehr- u. Nachrichtenüber- mittlung .....	1 532 088	1 077 360	454 728	921 824	610 264	1 416 848	115 240	
60 - 63	Verkehr .....	1 224 274	920 957	303 317	723 141	501 133	1 130 110	94 164	
64	Nachrichtenübermittlung .....	307 814	156 403	151 411	198 683	109 131	286 738	21 076	
J	Kredit- u. Versicherungsgewerbe ..	1 079 754	481 494	598 260	24 780	1 054 974	1 053 562	26 192	
65	dar. Kreditgewerbe .....	756 690	323 639	433 051	19 327	737 363	738 935	17 755	
K	Grundst., Wohnungswesen, Verm. bewegl. Sachen usw. ....	3 068 068	1 610 318	1 457 750	976 472	2 091 596	2 799 194	268 874	
74.1	dar. Rechtsberatung u.a. ....	706 308	252 831	453 477	47 413	658 895	679 028	27 280	
L + Q	Öffentliche Verwaltung u.ä. ....	1 743 791	718 807	1 024 984	424 449	1 319 342	1 700 556	43 235	
75.1	dar.: öffentl. Verwaltung .....	1 205 052	508 193	696 859	319 213	885 839	1 174 745	30 307	
75.2	öffentl. Sicherheit u.a. ....	225 501	106 930	118 571	80 864	144 637	222 685	2 816	
M	Erziehung u. Unterricht .....	1 046 604	357 399	689 205	189 613	856 991	998 036	48 568	
N	Gesundheits-, Veterinär- u. Sozialwesen .....	2 974 909	590 814	2 384 095	432 857	2 542 052	2 833 383	141 526	
85.1, 85.2	Gesundheits- und Veterinär- wesen .....	1 926 563	356 856	1 569 707	206 994	1 719 569	1 835 328	91 235	
85.3	Sozialwesen .....	1 048 346	233 958	814 388	225 863	822 483	998 055	50 291	
O	Erbringung sonst. öff. u. persönl. Dienstleistungen .....	1 234 693	524 304	710 389	529 158	705 535	1 157 812	76 881	
P	Private Haushalte .....	39 172	4 993	34 179	25 770	13 402	36 060	3 112	
	Insgesamt <sup>2)</sup> ...	27 710 166	15 322 442	12 387 724	11 822 021	15 888 145	25 710 373	1 999 793	

1) Klassifikation der Wirtschaftszweige, Ausgabe 1993 (WZ 93). Zu-  
sätzlich werden ausgewählte Wirtschaftsabteilungen und -gruppen  
nachgewiesen.

2) Einschl. Fälle ohne Angabe zur Wirtschaftsgliederung.

Sozialversicherungspflichtig Beschäftigte am Arbeitsort  
Früheres Bundesgebiet

**4 Sozialversicherungspflichtig Beschäftigte am 31.03.2001 nach Wirtschaftsabschnitten und -unterabschnitten, Geschlecht, Stellung im Beruf sowie nach deutschen und ausländischen Beschäftigten**

Nr. der Klassifi- kation <sup>1)</sup>	Wirtschaftsgliederung	Insgesamt	Und zwar					deutsche	ausländische
			männlich	weiblich	Arbeiter/ -innen	Angestellte	Beschäftigte		
A + B	Land- u. Forstwirtsch.; Fischerei ..	183 817	131 750	52 067	154 290	29 527	162 179	21 638	
C	Bergbau u. Gew. v. Steinen u. Erden .....	108 812	100 283	8 529	79 227	29 585	99 751	9 061	
CA	Kohlenbergbau, Torfgew., Gew. v. Erdöl u. Erdgas usw. ....	61 636	59 199	2 437	46 807	14 829	55 491	6 145	
CB	Erzbergbau, Gew. v. Steinen u. Erden, sonst. Bergbau .....	47 176	41 084	6 092	32 420	14 756	44 260	2 916	
D	Verarbeitendes Gewerbe .....	6 533 843	4 782 421	1 751 422	3 968 724	2 565 119	5 842 761	691 082	
DA	Ernährungsgewerbe u. Tabakverarbeitung .....	596 360	313 211	283 149	347 140	249 220	536 878	59 482	
DB + DC	Textil- u. Bekleidungsgewerbe; Ledergewerbe .....	204 747	89 364	115 383	129 283	75 464	177 695	27 052	
DD	Holzgewerbe (oh. H.v. Möbeln)	148 158	121 589	26 569	111 876	36 282	135 190	12 968	
DE	Papier-, Verlags- u. Druck- gewerbe .....	494 173	305 422	188 751	245 269	248 904	456 052	38 121	
DF	Kokerei, Mineralölverarbeitung, H.v. Brutstoffen .....	26 724	22 917	3 807	12 630	14 094	25 746	978	
DG	Chemische Industrie .....	449 470	319 563	129 907	203 633	245 837	411 968	37 502	
DH	H.v. Gummi- u. Kunststoff- waren .....	367 276	268 849	98 427	259 171	108 105	315 436	51 840	
DI	Glasgewerbe, Keramik, Verarb. v. Steinen u. Erden .....	207 598	163 700	43 898	140 799	66 799	185 186	22 412	
DJ	Metallerzg. u. -bearb., H.v. Metallerzeugnissen .....	996 180	819 996	176 184	714 274	281 906	860 508	135 672	
DK	Maschinenbau .....	978 545	810 550	167 995	581 436	397 109	899 220	79 325	
DL	H.v. Büromasch., DV-Gerät. u. - Einr.; Elektrotechn. usw. ....	1 013 885	673 546	340 339	498 030	515 855	918 568	95 317	
DM	Fahrzeugbau .....	794 543	690 454	104 089	543 289	251 254	685 255	109 288	
DN	H.v. Möbeln, Schmuck, Musikinstr. usw.; Recycling ...	256 184	183 260	72 924	181 894	74 290	235 059	21 125	
E	Energie- u. Wasserversorgung .....	203 347	161 931	41 416	84 171	119 176	198 955	4 392	
F	Baugewerbe .....	1 459 887	1 273 546	186 341	1 112 826	347 061	1 327 020	132 867	
45.2	dar. Hoch- und Tiefbau .....	668 185	603 119	65 066	506 060	162 125	594 585	73 600	
G	Handel; Instandh. u. Rep. v. Kfz. u. Gebrauchsgütern .....	3 592 829	1 780 684	1 812 145	995 093	2 597 736	3 357 258	235 571	
51 (ohne 51.1)	dar.: Großhandel .....	978 673	629 330	349 343	312 153	666 520	911 282	67 391	
52	Einzelhandel .....	1 803 216	564 165	1 239 051	334 354	1 468 862	1 687 612	115 604	
H	Gastgewerbe .....	608 057	267 176	340 881	478 509	129 548	450 917	157 140	
I	Verkehr- u. Nachrichtenüber- mittlung .....	1 228 106	869 575	358 531	739 233	488 873	1 114 452	113 654	
60 - 63	Verkehr .....	992 413	742 684	249 729	582 169	410 244	899 589	92 824	
64	Nachrichtenübermittlung .....	235 693	126 891	108 802	157 064	78 629	214 863	20 830	
J	Kredit- u. Versicherungsgewerbe .	974 475	449 501	524 974	23 471	951 004	948 666	25 809	
65	dar. Kreditgewerbe .....	680 256	303 200	377 056	18 324	661 932	662 746	17 510	
K	Grundst., Wohnungswesen, Verm. bewegl. Sachen usw. ....	2 583 585	1 367 506	1 216 079	788 620	1 794 965	2 321 308	262 277	
74.1	dar. Rechtsberatung u.a. ....	633 366	234 370	398 996	42 601	590 765	606 658	26 708	
L + Q	Öffentliche Verwaltung u.ä. ....	1 304 153	581 552	722 601	340 314	963 839	1 263 283	40 870	
75.1	dar.: öffentl. Verwaltung .....	876 777	402 507	474 270	252 364	624 413	848 342	28 435	
75.2	öffentl. Sicherheit u.a. ....	183 807	89 118	94 689	67 638	116 169	181 108	2 699	
M	Erziehung u. Unterricht .....	703 940	228 935	475 005	113 734	590 206	660 297	43 643	
N	Gesundheits-, Veterinär- u. Sozialwesen .....	2 470 834	503 770	1 967 064	369 868	2 100 966	2 333 077	137 757	
85.1, 85.2	Gesundheits- und Veterinär- wesen .....	1 609 813	308 676	1 301 137	178 661	1 431 152	1 520 864	88 949	
85.3	Sozialwesen .....	861 021	195 094	665 927	191 207	669 814	812 213	48 808	
O	Erbringung sonst. öff. u. persönl. Dienstleistungen .....	953 964	404 623	549 341	391 918	562 046	880 978	72 986	
P	Private Haushalte .....	37 534	4 695	32 839	24 712	12 822	34 445	3 089	
	Insgesamt <sup>2)</sup> ...	22 954 397	12 911 817	10 042 580	9 667 457	13 286 940	21 002 047	1 952 350	

1) Klassifikation der Wirtschaftszweige, Ausgabe 1993 (WZ 93). Zusätzlich werden ausgewählte Wirtschaftsabteilungen und -gruppen nachgewiesen.

2) Einschl. Fälle ohne Angabe zur Wirtschaftsgliederung.

**Sozialversicherungspflichtig Beschäftigte am Arbeitsort**

**Neue Länder und Berlin-Ost**

**4 Sozialversicherungspflichtig Beschäftigte am 31.03.2001 nach Wirtschaftsabschnitten und  
-unterabschnitten, Geschlecht, Stellung im Beruf sowie nach deutschen und ausländischen Beschäftigten**

Nr. der Klassifi- kation <sup>1)</sup>	Wirtschaftsgliederung	Insgesamt	Und zwar					
			männlich	weiblich	Arbeiter/ -innen	Angestellte	deutsche	ausländische
							Beschäftigte	
A + B	Land- u. Forstwirtsch.; Fischerei ..	133 481	87 894	45 587	107 216	26 265	132 633	848
C	Bergbau u. Gew. v. Steinen u.							
	Erden .....	25 118	20 500	4 618	16 723	8 395	25 070	48
CA	Kohlenbergbau, Torfgew., Gew.							
	v. Erdöl u. Erdgas usw. ....	12 371	9 585	2 786	7 493	4 878	12 344	27
CB	Erzbergbau, Gew. v. Steinen u.							
	Erden, sonst. Bergbau .....	12 747	10 915	1 832	9 230	3 517	12 726	21
D	Verarbeitendes Gewerbe .....	791 843	530 423	261 420	547 251	244 592	786 491	5 352
DA	Ernährungsgewerbe u.							
	Tabakverarbeitung .....	120 126	49 810	70 316	78 635	41 491	119 393	733
DB + DC	Textil- u. Bekleidungsgewerbe;							
	Ledergewerbe .....	31 373	10 534	20 839	24 587	6 786	31 183	190
DD	Holzgewerbe (oh. H.v. Möbeln)	21 567	16 497	5 070	17 128	4 439	21 453	114
DE	Papier-, Verlags- u. Druck-							
	gewerbe .....	45 945	24 359	21 586	23 553	22 392	45 522	423
DF	Kokerei, Mineralölverarbeitung,							
	H.v. Bruttstoffen .....	2 868	2 210	658	1 527	1 341	2 858	10
DG	Chemische Industrie .....	34 550	20 742	13 808	18 618	15 932	34 288	262
DH	H.v. Gummi- u. Kunststoff-							
	waren .....	36 932	25 132	11 800	28 204	8 728	36 723	209
DI	Glasgewerbe, Keramik, Verarb.							
	v. Steinen u. Erden .....	48 349	36 989	11 360	34 930	13 419	48 093	256
DJ	Metallerz. u. -bearb., H.v.							
	Metallerzeugnissen .....	152 934	126 520	26 414	119 037	33 897	151 793	1 141
DK	Maschinenbau .....	90 000	75 560	14 440	60 912	29 088	89 550	450
DL	H.v. Büromasch., DV-Gerät. u. -							
	Einr.; Elektrotechn. usw. ....	106 395	64 140	42 255	63 181	43 214	105 604	791
DM	Fahrzeugbau .....	54 113	44 932	9 181	40 321	13 792	53 603	510
DN	H.v. Möbeln, Schmuck,							
	Musikinstr. usw.; Recycling ...	46 691	32 998	13 693	36 618	10 073	46 428	263
E	Energie- u. Wasserversorgung .....	60 865	42 411	18 454	23 878	36 987	60 723	142
F	Baugewerbe .....	511 765	448 412	63 353	409 730	102 035	507 181	4 584
45.2	dar. Hoch- und Tiefbau .....	252 948	225 492	27 456	201 226	51 722	250 145	2 803
G	Handel; Instandh. u. Rep. v. Kfz.							
	u. Gebrauchsgütern .....	631 962	278 751	353 211	210 081	421 881	627 332	4 630
51 (ohne								
51.1)	dar.: Großhandel .....	114 120	71 950	42 170	45 201	68 919	113 187	933
52	Einzelhandel .....	350 446	88 458	261 988	76 001	274 445	347 629	2 817
H	Gastgewerbe .....	137 204	46 330	90 874	106 196	31 008	128 937	8 267
I	Verkehr- u. Nachrichtenüber-							
	mittlung .....	303 982	207 785	96 197	182 591	121 391	302 396	1 586
60 - 63	Verkehr .....	231 861	178 273	53 588	140 972	90 889	230 521	1 340
64	Nachrichtenübermittlung .....	72 121	29 512	42 609	41 619	30 502	71 875	246
J	Kredit- u. Versicherungsgewerbe	105 279	31 993	73 286	1 309	103 970	104 896	383
65	dar. Kreditgewerbe .....	76 434	20 439	55 995	1 003	75 431	76 189	245
K	Grundst., Wohnungswesen,							
	Verm. bewegl. Sachen usw. ....	484 483	242 812	241 671	187 852	296 631	477 886	6 597
74.1	dar. Rechtsberatung u.a. ....	72 942	18 461	54 481	4 812	68 130	72 370	572
L + Q	Öffentliche Verwaltung u.ä. ....	439 638	137 255	302 383	84 135	355 503	437 273	2 365
75.1	dar.: öffentl. Verwaltung .....	328 275	105 686	222 589	66 849	261 426	326 403	1 872
75.2	öffentl. Sicherheit u.a. ....	41 694	17 812	23 882	13 226	28 468	41 577	117
M	Erziehung u. Unterricht .....	342 664	128 464	214 200	75 879	266 785	337 739	4 925
N	Gesundheits-, Veterinär- u.							
	Sozialwesen .....	504 075	87 044	417 031	62 989	441 086	500 306	3 769
85.1,	Gesundheits- und Veterinär-							
85.2	wesen .....	316 750	48 180	268 570	28 333	288 417	314 464	2 286
85.3	Sozialwesen .....	187 325	38 864	148 461	34 656	152 669	185 842	1 483
O	Erbringung sonst. öff. u. persönl.							
	Dienstleistungen .....	280 729	119 681	161 048	137 240	143 489	276 834	3 895
P	Private Haushalte .....	1 638	298	1 340	1 058	580	1 615	23
	Insgesamt <sup>2)</sup> ...	4 755 769	2 410 625	2 345 144	2 154 564	2 601 205	4 708 326	47 443

1) Klassifikation der Wirtschaftszweige, Ausgabe 1993 (WZ 93). Zusätzlich werden ausgewählte Wirtschaftsabteilungen und -gruppen nachgewiesen.

2) Einschl. Fälle ohne Angabe zur Wirtschaftsgliederung.



Sozialversicherungspflichtig Beschäftigte am Arbeitsort  
Deutschland

**5 Sozialversicherungspflichtig Beschäftigte am 31.03.2001 nach Wirtschaftsabschnitten  
und -unterabschnitten, Teilzeitbeschäftigten und Stellung im Beruf**

Nr. der Klassifi- kation <sup>1)</sup>	Wirtschaftsgliederung	Sozialversicherungspflichtig Beschäftigte				Darunter Teilzeitbeschäftigte		
		insgesamt	Arbeiter/-innen		Angestellte	zusammen	Arbeiter/ -innen	Angestellte
			zusammen	Facharbeiter/ -innen <sup>2)</sup>				
Insgesamt								
A + B	Land- u. Forstwirtsch.; Fischerei ..	317 298	261 506	138 007	55 792	25 206	16 923	8 283
C	Bergbau u. Gew. v. Steinen u.							
	Erden .....	133 930	95 950	64 615	37 980	1 842	604	1 238
CA	Kohlenbergbau, Torfgew., Gew.							
	v. Erdöl u. Erdgas usw. ....	74 007	54 300	39 470	19 707	319	88	231
CB	Erzbergbau, Gew. v. Steinen u.							
	Erden, sonst. Bergbau .....	59 923	41 650	25 145	18 273	1 523	516	1 007
D	Verarbeitendes Gewerbe .....	7 325 686	4 515 975	2 061 327	2 809 711	369 220	161 766	207 454
DA	Ernährungsgewerbe u.							
	Tabakverarbeitung .....	716 486	425 775	176 564	290 711	64 141	22 269	41 872
DB + DC	Textil- u. Bekleidungsgewerbe;							
	Ledergewerbe .....	236 120	153 870	58 066	82 250	20 571	13 258	7 313
DD	Holzgewerbe (oh. H.v. Möbeln)							
DE	Papier-, Verlags- u. Druck- gewerbe .....	169 725	129 004	61 746	40 721	6 118	2 399	3 719
	.....	540 118	268 822	104 567	271 296	56 698	25 200	31 498
DF	Kokerei, Mineralölverarbeitung, H.v. Brutstoffen .....	29 592	14 157	9 755	15 435	772	148	624
DG	Chemische Industrie .....	484 020	222 251	87 488	261 769	29 817	10 080	19 737
DH	H.v. Gummi- u. Kunststoff- waren .....	404 208	287 375	79 977	116 833	14 669	7 903	6 766
DI	Glasgewerbe, Keramik, Verarb. v. Steinen u. Erden .....	255 947	175 729	76 189	80 218	9 317	4 327	4 990
DJ	Metallerzg. u. -bearb., H.v. Metallerzeugnissen .....	1 149 114	833 311	397 830	315 803	33 211	13 382	19 829
DK	Maschinenbau .....	1 068 545	642 348	401 089	426 197	32 045	10 379	21 666
DL	H.v. Büromasch., DV-Gerät. u. - Einr.; Elektrotechn. usw. ....	1 120 280	561 211	226 892	559 069	64 035	31 704	32 331
DM	Fahrzeugbau .....	848 656	583 610	280 000	265 046	23 933	13 783	10 150
DN	H.v. Möbeln, Schmuck, Musikinstr. usw.; Recycling ...	302 875	218 512	101 164	84 363	13 893	6 934	6 959
E	Energie- u. Wasserversorgung .....	264 212	108 049	79 254	156 163	14 742	4 897	9 845
F	Baugewerbe .....	1 971 652	1 522 556	1 028 713	449 096	69 251	21 632	47 619
45.2	dar. Hoch- und Tiefbau .....	921 133	707 286	472 832	213 847	26 271	9 054	17 217
G	Handel; Instandh. u. Rep. v. Kfz. u. Gebrauchsgütern .....	4 224 791	1 205 174	527 492	3 019 617	815 064	128 932	686 132
51 (ohne								
51.1)	dar.: Großhandel .....	1 092 793	357 354	111 336	735 439	90 904	28 917	61 987
52	Einzelhandel .....	2 153 662	410 355	163 718	1 743 307	660 088	79 896	580 192
H	Gastgewerbe .....	745 261	584 705	167 528	160 556	136 607	113 315	23 292
I	Verkehr- u. Nachrichtenüber- mittlung .....	1 532 088	921 824	369 019	610 264	173 292	112 866	60 426
60 - 63	Verkehr .....	1 224 274	723 141	294 524	501 133	80 400	38 676	41 724
64	Nachrichtenübermittlung .....	307 814	198 683	74 495	109 131	92 892	74 190	18 702
J	Kredit- u. Versicherungsgewerbe .	1 079 754	24 780	3 851	1 054 974	141 969	11 580	130 389
65	dar. Kreditgewerbe .....	756 690	19 327	2 553	737 363	106 224	9 978	96 246
K	Grundst., Wohnungswesen, Verm. bewegl. Sachen usw. ....	3 068 068	976 472	260 237	2 091 596	483 736	234 693	249 043
74.1	dar. Rechtsberatung u.a. ....	706 308	47 413	13 427	658 895	96 868	8 685	88 183
L + Q	Öffentliche Verwaltung u.ä. ....	1 743 791	424 449	142 895	1 319 342	387 950	95 563	292 387
75.1	dar.: öffentl. Verwaltung .....	1 205 052	319 213	104 896	885 839	306 228	83 367	222 861
75.2	öffentl. Sicherheit u.a. ....	225 501	80 864	31 928	144 637	33 036	5 871	27 165
M	Erziehung u. Unterricht .....	1 046 604	189 613	25 292	856 991	355 046	55 496	299 550
N	Gesundheits-, Veterinär- u. Sozialwesen .....	2 974 909	432 857	72 896	2 542 052	809 884	151 064	658 820
85.1, 85.2	Gesundheits- und Veterinär- wesen .....	1 926 563	206 994	38 871	1 719 569	452 786	62 898	389 888
85.3	Sozialwesen .....	1 048 346	225 863	34 025	822 483	357 098	88 166	268 932
O	Erbringung sonst. öff. u. persönl. Dienstleistungen .....	1 234 693	529 158	194 296	705 535	250 158	87 439	162 719
P	Private Haushalte .....	39 172	25 770	4 016	13 402	13 734	9 561	4 173
	Insgesamt <sup>3)</sup> ...	27 710 166	11 822 021	5 140 764	15 888 145	4 049 198	1 206 734	2 842 464

1) Klassifikation der Wirtschaftszweige, Ausgabe 1993 (WZ 93). Zusätzlich werden ausgewählte Wirtschaftsabteilungen und -gruppen nachgewiesen.

2) Einschl. "Meister/-in bzw. Polier/-in".

3) Einschl. Fälle ohne Angabe zur Wirtschaftsgliederung.

**5 Sozialversicherungspflichtig Beschäftigte am 31.03.2001 nach Wirtschaftsabschnitten  
und -unterabschnitten, Teilzeitbeschäftigten und Stellung im Beruf**

Nr. der Klassifi- kation <sup>1)</sup>	Wirtschaftsgliederung	Sozialversicherungspflichtig Beschäftigte				Darunter Teilzeitbeschäftigte		
		insgesamt	Arbeiter/-innen		Angestellte	zusammen	Arbeiter/ -innen	Angestellte
			zusammen	Facharbeiter/ -innen <sup>2)</sup>				
Darunter: weiblich								
A + B C	Land- u. Forstwirtsch.; Fischerei .. Bergbau u. Gew. v. Steinen u. Erden .....	97 654 13 147	66 946 2 617	32 539 544	30 708 10 530	16 444 1 519	9 542 391	6 902 1 128
CA	Kohlenbergbau, Torfgew., Gew. v. Erdöl u. Erdgas usw. ....	5 223	981	157	4 242	235	38	197
CB	Erzbergbau, Gew. v. Steinen u. Erden, sonst. Bergbau .....	7 924	1 636	387	6 288	1 284	353	931
D	Verarbeitendes Gewerbe .....	2 012 842	921 118	175 829	1 091 724	305 500	122 051	183 449
DA	Ernährungsgewerbe u. Tabakverarbeitung .....	353 465	144 382	36 036	209 083	58 918	18 491	40 427
DB + DC	Textil- u. Bekleidungs-gewerbe; Ledergewerbe .....	136 222	89 345	31 208	46 877	19 610	12 706	6 904
DD	Holzgewerbe (oh. H.v. Möbeln)	31 639	13 896	2 766	17 743	5 091	1 636	3 455
DE	Papier-, Verlags- u. Druck- gewerbe .....	210 337	72 469	14 930	137 868	45 221	17 823	27 398
DF	Kokerei, Mineralölverarbeitung, H.v. Brutstoffen .....	4 465	591	277	3 874	507	72	435
DG	Chemische Industrie .....	143 715	42 571	6 585	101 144	23 236	7 046	16 190
DH	H.v. Gummi- u. Kunststoff- waren .....	110 227	67 768	5 882	42 459	12 618	6 635	5 983
DI	Glasgewerbe, Keramik, Verarb. v. Steinen u. Erden .....	55 258	24 469	4 470	30 789	7 989	3 471	4 518
DJ	Metallerzg. u. -bearb., H.v. Metallerzeugnissen .....	202 598	92 024	11 027	110 574	28 147	9 971	18 176
DK	Maschinenbau .....	182 435	60 822	6 927	121 613	27 453	7 908	19 545
DL	H.v. Büromasch., DV-Gerät. u. - Einr.; Elektrotechn. usw. ....	382 594	210 483	35 660	172 111	49 882	24 230	25 652
DM	Fahrzeugbau .....	113 270	55 143	9 577	58 127	14 702	6 383	8 319
DN	H.v. Möbeln, Schmuck, Musikinstr. usw.; Recycling ...	86 617	47 155	10 484	39 462	12 126	5 679	6 447
E	Energie- u. Wasserversorgung .....	59 870	6 650	1 345	53 220	11 245	2 982	8 263
F	Baugewerbe .....	249 694	40 782	13 454	208 912	52 397	9 423	42 974
45.2	dar. Hoch- und Tiefbau .....	92 522	9 636	2 389	82 886	18 437	3 353	15 084
G	Handel; Instandh. u. Rep. v. Kfz. u. Gebrauchsgütern .....	2 165 356	295 747	74 511	1 869 609	743 938	97 656	646 282
51 (ohne 51.1)	dar.: Großhandel .....	391 513	70 380	10 061	321 133	76 840	21 220	55 620
52	Einzelhandel .....	1 501 039	178 097	51 302	1 322 942	617 348	64 300	553 048
H	Gastgewerbe .....	431 755	326 346	84 215	105 409	95 468	77 182	18 286
I	Verkehr- u. Nachrichtenüber- mittlung .....	454 728	152 135	34 531	302 593	120 236	70 438	49 798
60 - 63	Verkehr .....	303 317	58 227	11 582	245 090	50 502	15 696	34 806
64	Nachrichtenübermittlung .....	151 411	93 908	22 949	57 503	69 734	54 742	14 992
J	Kredit- u. Versicherungsgewerbe .	598 260	14 546	525	583 714	131 778	10 888	120 890
65	dar. Kreditgewerbe .....	433 051	11 852	285	421 199	99 659	9 485	90 174
K	Grundst., Wohnungswesen, Verm. bewegl. Sachen usw. ....	1 457 750	366 718	28 937	1 091 032	381 360	187 520	193 840
74.1	dar. Rechtsberatung u.a. ....	453 477	16 916	1 967	436 561	82 419	6 756	75 663
L + Q	Öffentliche Verwaltung u.ä. ....	1 024 984	124 376	9 653	900 608	350 952	80 981	269 971
75.1	dar.: öffentl. Verwaltung .....	696 859	97 358	7 438	599 501	273 383	70 340	203 043
75.2	öffentl. Sicherheit u.a. ....	118 571	18 181	1 656	100 390	31 714	5 368	26 346
M	Erziehung u. Unterricht .....	689 205	88 741	5 434	600 464	286 943	48 509	238 434
N	Gesundheits-, Veterinär- u. Sozialwesen .....	2 384 095	314 859	35 228	2 069 236	746 363	139 220	607 143
85.1, 85.2	Gesundheits- und Veterinär- wesen .....	1 569 707	146 466	15 007	1 423 241	424 684	59 414	365 270
85.3	Sozialwesen .....	814 388	168 393	20 221	645 995	321 679	79 806	241 873
O	Erbringung sonst. öff. u. persönl. Dienstleistungen .....	710 389	287 905	110 821	422 484	201 209	68 510	132 699
P	Private Haushalte .....	34 179	22 343	3 022	11 836	12 782	8 919	3 863
	Insgesamt <sup>3)</sup> ...	12 387 724	3 032 607	610 756	9 355 117	3 459 297	934 453	2 524 844

 1) Klassifikation der Wirtschaftszweige, Ausgabe 1993 (WZ 93). Zu-  
sätzlich werden ausgewählte Wirtschaftsabteilungen und -gruppen  
nachgewiesen.

2) Einschl. "Meister/-in bzw. Polier/-in".

3) Einschl. Fälle ohne Angabe zur Wirtschaftsgliederung.

Sozialversicherungspflichtig Beschäftigte am Arbeitsort  
Früheres Bundesgebiet  
**5 Sozialversicherungspflichtig Beschäftigte am 31.03.2001 nach Wirtschaftsabschnitten  
und -unterabschnitten, Teilzeitbeschäftigten und Stellung im Beruf**

Nr. der Klassifi- kation <sup>1)</sup>	Wirtschaftsgliederung	Sozialversicherungspflichtig Beschäftigte				Darunter Teilzeitbeschäftigte		
		insgesamt	Arbeiter/-innen		Angestellte	zusammen	Arbeiter/ -innen	Angestellte
			zusammen	Facharbeiter/ -innen <sup>2)</sup>				
		Insgesamt						
A + B	Land- u. Forstwirtschaft; Fischerei ..	183 817	154 290	63 663	29 527	12 852	7 768	5 084
C	Bergbau u. Gew. v. Steinen u.							
	Erden .....	108 812	79 227	56 225	29 585	1 679	519	1 160
CA	Kohlenbergbau, Torfgew., Gew.							
	v. Erdöl u. Erdgas usw. ....	61 636	46 807	37 922	14 829	299	76	223
CB	Erzbergbau, Gew. v. Steinen u.							
	Erden, sonst. Bergbau .....	47 176	32 420	18 303	14 756	1 380	443	937
D	Verarbeitendes Gewerbe .....	6 533 843	3 968 724	1 688 466	2 565 119	339 546	145 950	193 596
DA	Ernährungsgewerbe u.							
	Tabakverarbeitung .....	596 360	347 140	129 229	249 220	54 791	18 637	36 154
DB + DC	Textil- u. Bekleidungsgewerbe;							
	Ledergewerbe .....	204 747	129 283	40 167	75 464	19 065	12 132	6 933
DD	Holzgewerbe (oh. H.v. Möbeln)	148 158	111 876	50 506	36 282	5 659	2 133	3 526
DE	Papier-, Verlags- u. Druck- gewerbe .....	494 173	245 269	90 486	248 904	53 396	23 349	30 047
DF	Kokerei, Mineralölverarbeitung, H.v. Brutstoffen .....	26 724	12 630	8 474	14 094	757	144	613
DG	Chemische Industrie .....	449 470	203 633	75 952	245 837	29 031	9 755	19 276
DH	H.v. Gummi- u. Kunststoff- waren .....	367 276	259 171	65 063	108 105	13 908	7 417	6 491
DI	Glasgewerbe, Keramik, Verarb. v. Steinen u. Erden .....	207 598	140 799	52 380	66 799	8 159	3 587	4 572
DJ	Metallerzg. u. -bearb., H.v. Metallerzeugnissen .....	996 180	714 274	309 811	281 906	30 509	12 127	18 382
DK	Maschinenbau .....	978 545	581 436	351 293	397 109	30 527	9 799	20 728
DL	H.v. Büromasch., DV-Gerät. u. - Einr.; Elektrotechn. usw. ....	1 013 885	498 030	188 728	515 855	57 973	27 401	30 572
DM	Fahrzeugbau .....	794 543	543 289	248 782	251 254	23 401	13 524	9 877
DN	H.v. Möbeln, Schmuck, Musikinstr. usw.; Recycling ...	256 184	181 894	77 595	74 290	12 370	5 945	6 425
E	Energie- u. Wasserversorgung .....	203 347	84 171	60 233	119 176	11 981	3 563	8 418
F	Baugewerbe .....	1 459 887	1 112 826	722 262	347 061	55 004	13 815	41 189
45.2	dar. Hoch- und Tiefbau .....	668 185	506 060	324 180	162 125	18 556	4 344	14 212
G	Handel; Instandh. u. Rep. v. Kfz. u. Gebrauchsgütern .....	3 592 829	995 093	402 301	2 597 736	684 698	108 741	575 957
51 (ohne								
51.1)	dar.: Großhandel .....	978 673	312 153	88 232	666 520	83 161	26 176	56 985
52	Einzelhandel .....	1 803 216	334 354	122 820	1 468 862	544 116	65 587	478 529
H	Gastgewerbe .....	608 057	478 509	118 218	129 548	117 407	96 980	20 427
I	Verkehr- u. Nachrichtenüber- mittlung .....	1 228 106	739 233	252 579	488 873	152 049	98 236	53 813
60 - 63	Verkehr .....	992 413	582 169	200 161	410 244	73 423	35 350	38 073
64	Nachrichtenübermittlung .....	235 693	157 064	52 418	78 629	78 626	62 886	15 740
J	Kredit- u. Versicherungsgewerbe ..	974 475	23 471	3 503	951 004	134 811	11 274	123 537
65	dar. Kreditgewerbe .....	680 256	18 324	2 314	661 932	100 814	9 716	91 098
K	Grundst.-, Wohnungswesen, Verm. bewegl. Sachen usw. ....	2 583 585	788 620	181 628	1 794 965	418 068	196 036	222 032
74.1	dar. Rechtsberatung u.a. ....	633 366	42 601	11 212	590 765	90 845	7 924	82 921
L + Q	Öffentliche Verwaltung u.ä. ....	1 304 153	340 314	106 436	963 839	308 235	75 427	232 808
75.1	dar.: öffentl. Verwaltung .....	876 777	252 364	75 715	624 413	236 518	65 013	171 505
75.2	öffentl. Sicherheit u.a. ....	183 807	67 638	25 474	116 169	31 690	5 664	26 026
M	Erziehung u. Unterricht .....	703 940	113 734	15 294	590 206	282 071	47 269	234 802
N	Gesundheits-, Veterinär- u. Sozialwesen .....	2 470 834	369 868	51 608	2 100 966	696 701	132 144	564 557
85.1, 85.2	Gesundheits- und Veterinär- wesen .....	1 609 813	178 661	26 822	1 431 152	402 632	56 494	346 138
85.3	Sozialwesen .....	861 021	191 207	24 786	669 814	294 069	75 650	218 419
O	Erbringung sonst. öff. u. persönl. Dienstleistungen .....	953 964	391 918	132 605	562 046	198 821	63 135	135 686
P	Private Haushalte .....	37 534	24 712	3 751	12 822	13 218	9 231	3 987
	Insgesamt <sup>3)</sup> ...	22 954 397	9 667 457	3 859 845	13 286 940	3 428 510	1 010 474	2 418 036

1) Klassifikation der Wirtschaftszweige, Ausgabe 1993 (WZ 93). Zusätzlich werden ausgewählte Wirtschaftsabteilungen und -gruppen nachgewiesen.

2) Einschl. "Meister/-in bzw. Polier/-in".

3) Einschl. Fälle ohne Angabe zur Wirtschaftsgliederung.

Sozialversicherungspflichtig Beschäftigte am Arbeitsort  
Früheres Bundesgebiet  
**7 Sozialversicherungspflichtig Beschäftigte am 31.03.2001 nach Wirtschaftsabschnitten  
und -unterabschnitten, Teilzeitbeschäftigten und Stellung im Beruf**

Nr. der Klassifi- kation <sup>1)</sup>	Wirtschaftsgliederung	Sozialversicherungspflichtig Beschäftigte				Darunter Teilzeitbeschäftigte		
		insgesamt	Arbeiter/-innen		Angestellte	zusammen	Arbeiter/ -innen	Angestellte
			zusammen	Facharbeiter/ -innen <sup>2)</sup>				
Darunter:weiblich								
A + B	Land- u. Forstwirtschaft.; Fischerei ..	52 067	35 754	13 352	16 313	9 413	4 863	4 550
C	Bergbau u. Gew. v. Steinen u.							
	Erden .....	8 529	1 554	235	6 975	1 404	349	1 055
CA	Kohlenbergbau, Torfgew., Gew.							
	v. Erdöl u. Erdgas usw. ....	2 437	316	86	2 121	221	32	189
CB	Erzbergbau, Gew. v. Steinen u.							
	Erden, sonst. Bergbau .....	6 092	1 238	149	4 854	1 183	317	866
D	Verarbeitendes Gewerbe .....	1 751 422	781 253	102 590	970 169	281 400	110 412	170 988
DA	Ernährungsgewerbe u.							
	Tabakverarbeitung .....	283 149	107 157	16 045	175 992	49 949	15 180	34 769
DB + DC	Textil- u. Bekleidungsgewerbe;							
	Ledergewerbe .....	115 383	72 951	19 445	42 432	18 183	11 629	6 554
DD	Holzgewerbe (oh. H.v. Möbeln)							
	26 569	10 972	1 235	15 597	4 701	1 418	3 283	
DE	Papier-, Verlags- u. Druck- gewerbe .....	188 751	63 806	10 718	124 945	42 809	16 603	26 206
DF	Kokerei, Mineralölverarbeitung,							
	H.v. Brutstoffen .....	3 807	357	78	3 450	495	70	425
DG	Chemische Industrie .....	129 907	36 721	3 645	93 186	22 565	6 776	15 789
DH	H.v. Gummi- u. Kunststoff- waren .....	98 427	59 976	2 918	38 451	11 985	6 241	5 744
DI	Glasgewerbe, Keramik, Verarb.							
	v. Steinen u. Erden .....	43 898	19 229	1 634	24 669	7 082	2 930	4 152
DJ	Metallerzg. u. -bearb., H.v.							
	Metallerzeugnissen .....	176 184	80 088	5 777	96 096	25 958	9 072	16 886
DK	Maschinenbau .....	167 995	56 121	4 709	111 874	26 212	7 495	18 717
DL	H.v. Büromasch., DV-Gerät. u. - Einr.; Elektrotechn. usw. ....	340 339	184 488	22 883	155 851	46 219	21 831	24 388
DM	Fahrzeugbau .....	104 089	50 450	7 132	53 639	14 335	6 238	8 097
DN	H.v. Möbeln, Schmuck, Musikinstr. usw.; Recycling ...	72 924	38 937	6 371	33 987	10 907	4 929	5 978
E	Energie- u. Wasserversorgung .....	41 416	5 330	582	36 086	10 051	2 753	7 298
F	Baugewerbe .....	186 341	26 438	7 125	159 903	43 351	5 849	37 502
45.2	dar. Hoch- und Tiefbau .....	65 066	4 594	759	60 472	14 022	1 400	12 622
G	Handel; Instandh. u. Rep. v. Kfz. u. Gebrauchsgütern .....	1 812 145	234 733	45 796	1 577 412	621 906	81 375	540 531
51 (ohne								
51.1)	dar.: Großhandel .....	349 343	61 380	6 412	287 963	70 161	19 152	51 009
52	Einzelhandel .....	1 239 051	138 609	32 821	1 100 442	507 277	52 355	454 922
H	Gastgewerbe .....	340 881	256 745	52 483	84 136	80 380	64 343	16 037
I	Verkehr- u. Nachrichtenüber- mittlung .....	358 531	116 895	18 558	241 636	103 865	59 848	44 017
60 - 63	Verkehr .....	249 729	47 109	6 863	202 620	45 449	13 858	31 591
64	Nachrichtenübermittlung .....	108 802	69 786	11 695	39 016	58 416	45 990	12 426
J	Kredit- u. Versicherungsgewerbe ..	524 974	14 001	465	510 973	125 012	10 604	114 408
65	dar. Kreditgewerbe .....	377 056	11 457	263	365 599	94 501	9 235	85 266
K	Grundst.-, Wohnungswesen, Verm. bewegl. Sachen usw. ....	1 216 079	299 843	16 418	916 236	329 087	155 951	173 136
74.1	dar. Rechtsberatung u.a. ....	398 996	15 144	1 478	383 852	77 473	6 213	71 260
L + Q	Öffentliche Verwaltung u.ä. ....	722 601	97 129	4 135	625 472	283 349	68 530	214 819
75.1	dar.: öffentl. Verwaltung .....	474 270	74 880	2 862	399 390	214 468	58 847	155 621
75.2	öffentl. Sicherheit u.a. ....	94 689	15 008	909	79 681	30 479	5 200	25 279
M	Erziehung u. Unterricht .....	475 005	63 192	2 159	411 813	227 267	43 756	183 511
N	Gesundheits-, Veterinär- u. Sozialwesen .....	1 967 064	272 994	23 226	1 694 070	643 437	123 358	520 079
85.1,	Gesundheits- und Veterinär-							
85.2	wesen .....	1 301 137	127 397	8 661	1 173 740	377 426	53 482	323 944
85.3	Sozialwesen .....	665 927	145 597	14 565	520 330	266 011	69 876	196 135
O	Erbringung sonst. öff. u. persönl. Dienstleistungen .....	549 341	217 033	77 690	332 308	162 778	51 735	111 043
P	Private Haushalte .....	32 839	21 527	2 873	11 312	12 306	8 613	3 693
	Insgesamt <sup>3)</sup> ...	10 042 580	2 445 094	367 807	7 597 486	2 936 063	792 568	2 143 495

1) Klassifikation der Wirtschaftszweige, Ausgabe 1993 (WZ 93). Zusätzlich werden ausgewählte Wirtschaftsabteilungen und -gruppen nachgewiesen.

2) Einschl. "Meister/-in bzw. Polier/-in".

3) Einschl. Fälle ohne Angabe zur Wirtschaftsgliederung.

## Sozialversicherungspflichtig Beschäftigte am Arbeitsort

## Neue Länder und Berlin-Ost

**5 Sozialversicherungspflichtig Beschäftigte am 31.03.2001 nach Wirtschaftsabschnitten und -unterabschnitten, Teilzeitbeschäftigten und Stellung im Beruf**

Nr. der Klassifi- kation <sup>1)</sup>	Wirtschaftsgliederung	Sozialversicherungspflichtig Beschäftigte				Darunter Teilzeitbeschäftigte		
		insgesamt	Arbeiter/-innen		Angestellte	zusammen	Arbeiter/ -innen	Angestellte
			zusammen	Facharbeiter/ -innen <sup>2)</sup>				
Insgesamt								
A + B	Land- u. Forstwirtschaft, Fischerei ..	133 481	107 216	74 344	26 265	12 354	9 155	3 199
C	Bergbau u. Gew. v. Steinen u. Erden .....	25 118	16 723	8 390	8 395	163	85	78
CA	Kohlenbergbau, Torfgew., Gew. v. Erdöl u. Erdgas usw. ....	12 371	7 493	1 548	4 878	20	12	8
CB	Erzbergbau, Gew. v. Steinen u. Erden, sonst. Bergbau .....	12 747	9 230	6 842	3 517	143	73	70
D	Verarbeitendes Gewerbe .....	791 843	547 251	372 861	244 592	29 674	15 816	13 858
DA	Ernährungsgewerbe u. Tabakverarbeitung .....	120 126	78 635	47 335	41 491	9 350	3 632	5 718
DB + DC	Textil- u. Bekleidungsgewerbe; Ledergewerbe .....	31 373	24 587	17 899	6 786	1 506	1 126	380
DD	Holzgewerbe (oh. H.v. Möbeln) .....	21 567	17 128	11 240	4 439	459	266	193
DE	Papier-, Verlags- u. Druckgewerbe .....	45 945	23 553	14 081	22 392	3 302	1 851	1 451
DF	Kokerei, Mineralölverarbeitung, H.v. Brutstoffen .....	2 868	1 527	1 281	1 341	15	4	11
DG	Chemische Industrie .....	34 550	18 618	11 536	15 932	786	325	461
DH	H.v. Gummi- u. Kunststoffwaren .....	36 932	28 204	14 914	8 728	761	486	275
DI	Glasgewerbe, Keramik, Verarb. v. Steinen u. Erden .....	48 349	34 930	23 809	13 419	1 158	740	418
DJ	Metallerzg. u. -bearb., H.v. Metallerzeugnissen .....	152 934	119 037	88 019	33 897	2 702	1 255	1 447
DK	Maschinenbau .....	90 000	60 912	49 796	29 088	1 518	580	938
DL	H.v. Büromasch., DV-Gerät. u. -Einr.; Elektrotechn. usw. ....	106 395	63 181	38 164	43 214	6 062	4 303	1 759
DM	Fahrzeugbau .....	54 113	40 321	31 218	13 792	532	259	273
DN	H.v. Möbeln, Schmuck, Musikinstr. usw.; Recycling ...	46 691	36 618	23 569	10 073	1 523	989	534
E	Energie- u. Wasserversorgung .....	60 865	23 878	19 021	36 987	2 761	1 334	1 427
F	Baugewerbe .....	511 765	409 730	306 451	102 035	14 247	7 817	6 430
45.2	dar. Hoch- und Tiefbau .....	252 948	201 226	148 652	51 722	7 715	4 710	3 005
G	Handel; Instandh. u. Rep. v. Kfz. u. Gebrauchsgütern .....	631 962	210 081	125 191	421 881	130 366	20 191	110 175
51 (ohne 51.1)	dar.: Großhandel .....	114 120	45 201	23 104	68 919	7 743	2 741	5 002
52	Einzelhandel .....	350 446	76 001	40 898	274 445	115 972	14 309	101 663
H	Gastgewerbe .....	137 204	106 196	49 310	31 008	19 200	16 335	2 865
I	Verkehr- u. Nachrichtenübermittlung .....	303 982	182 591	116 440	121 391	21 243	14 630	6 613
60 - 63	Verkehr .....	231 861	140 972	94 363	90 889	6 977	3 326	3 651
64	Nachrichtenübermittlung .....	72 121	41 619	22 077	30 502	14 266	11 304	2 962
J	Kredit- u. Versicherungsgewerbe ..	105 279	1 309	348	103 970	7 158	306	6 852
65	dar. Kreditgewerbe .....	76 434	1 003	239	75 431	5 410	262	5 148
K	Grundst., Wohnungswesen, Verm. bewegl. Sachen usw. ....	484 483	187 852	78 609	296 631	65 668	38 657	27 011
74.1	dar. Rechtsberatung u.a. ....	72 942	4 812	2 215	68 130	6 023	761	5 262
L + Q	Öffentliche Verwaltung u.ä. ....	439 638	84 135	36 459	355 503	79 715	20 136	59 579
75.1	dar.: öffentl. Verwaltung .....	328 275	66 849	29 181	261 426	69 710	18 354	51 356
75.2	öffentl. Sicherheit u.a. ....	41 694	13 226	6 454	28 468	1 346	207	1 139
M	Erziehung u. Unterricht .....	342 664	75 879	9 998	266 785	72 975	8 227	64 748
N	Gesundheits-, Veterinär- u. Sozialwesen .....	504 075	62 989	21 288	441 086	113 183	18 920	94 263
85.1, 85.2	Gesundheits- und Veterinärwesen .....	316 750	28 333	12 049	288 417	50 154	6 404	43 750
85.3	Sozialwesen .....	187 325	34 656	9 239	152 669	63 029	12 516	50 513
O	Erbringung sonst. öff. u. persönl. Dienstleistungen .....	280 729	137 240	61 691	143 489	51 337	24 304	27 033
P	Private Haushalte .....	1 638	1 058	265	580	516	330	186
	Insgesamt <sup>3)</sup> ...	4 755 769	2 154 564	1 280 919	2 601 205	620 688	196 260	424 428

1) Klassifikation der Wirtschaftszweige, Ausgabe 1993 (WZ 93). Zusätzlich werden ausgewählte Wirtschaftsabteilungen und -gruppen nachgewiesen.

2) Einschl. "Meister/-in bzw. Polier/-in".

3) Einschl. Fälle ohne Angabe zur Wirtschaftsgliederung.

Sozialversicherungspflichtig Beschäftigte am Arbeitsort  
Neue Länder und Berlin-Ost  
**5 Sozialversicherungspflichtig Beschäftigte am 31.03.2001 nach Wirtschaftsabschnitten  
und -unterabschnitten, Teilzeitbeschäftigten und Stellung im Beruf**

Nr. der Klassifi- kation <sup>1)</sup>	Wirtschaftsgliederung	Sozialversicherungspflichtig Beschäftigte				Darunter Teilzeitbeschäftigte		
		insgesamt	Arbeiter/-innen		Angestellte	zusammen	Arbeiter/ -innen	Angestellte
			zusammen	Facharbeiter/ -innen <sup>2)</sup>				
Darunter: weiblich								
A + B	Land- u. Forstwirtsch.; Fischerei ..	45 587	31 192	19 187	14 395	7 031	4 679	2 352
C	Bergbau u. Gew. v. Steinen u.							
	Erden .....	4 618	1 063	309	3 555	115	42	73
CA	Kohlenbergbau, Torfgew., Gew.							
	v. Erdöl u. Erdgas usw. ....	2 786	665	71	2 121	14	6	8
CB	Erzbergbau, Gew. v. Steinen u.							
	Erden, sonst. Bergbau .....	1 832	398	238	1 434	101	36	65
D	Verarbeitendes Gewerbe .....	261 420	139 865	73 239	121 555	24 100	11 639	12 461
DA	Ernährungsgewerbe u.							
	Tabakverarbeitung .....	70 316	37 225	19 991	33 091	8 969	3 311	5 658
DB + DC	Textil- u. Bekleidungsgewerbe;							
	Ledergewerbe .....	20 839	16 394	11 763	4 445	1 427	1 077	350
DD	Holzgewerbe (oh. H.v. Möbeln)							
	.....	5 070	2 924	1 531	2 146	390	218	172
DE	Papier-, Verlags- u. Druck- gewerbe .....	21 586	8 663	4 212	12 923	2 412	1 220	1 192
DF	Kokerei, Mineralölverarbeitung, H.v. Brutstoffen .....	658	234	199	424	12	2	10
DG	Chemische Industrie .....	13 808	5 850	2 940	7 958	671	270	401
DH	H.v. Gummi- u. Kunststoff- waren .....	11 800	7 792	2 964	4 008	633	394	239
DI	Glasgewerbe, Keramik, Verarb. v. Steinen u. Erden .....	11 360	5 240	2 836	6 120	907	541	366
DJ	Metallerzg. u. -bearb., H.v. Metallerzeugnissen .....	26 414	11 936	5 250	14 478	2 189	899	1 290
DK	Maschinenbau .....	14 440	4 701	2 218	9 739	1 241	413	828
DL	H.v. Büromasch., DV-Gerät. u. - Einr.; Elektrotechn. usw. ....	42 255	25 995	12 777	16 260	3 663	2 399	1 264
DM	Fahrzeugbau .....	9 181	4 693	2 445	4 488	367	145	222
DN	H.v. Möbeln, Schmuck, Musikinstr. usw.; Recycling ...	13 693	8 218	4 113	5 475	1 219	750	469
E	Energie- u. Wasserversorgung .....	18 454	1 320	763	17 134	1 194	229	965
F	Baugewerbe .....	63 353	14 344	6 329	49 009	9 046	3 574	5 472
45.2	dar. Hoch- und Tiefbau .....	27 456	5 042	1 630	22 414	4 415	1 953	2 462
G	Handel; Instandh. u. Rep. v. Kfz. u. Gebrauchsgütern .....	353 211	61 014	28 715	292 197	122 032	16 281	105 751
51 (ohne								
51.1)	dar.: Großhandel .....	42 170	9 000	3 649	33 170	6 679	2 068	4 611
52	Einzelhandel .....	261 988	39 488	18 481	222 500	110 071	11 945	98 126
H	Gastgewerbe .....	90 874	69 601	31 732	21 273	15 088	12 839	2 249
I	Verkehr- u. Nachrichtenüber- mittlung .....	96 197	35 240	15 973	60 957	16 371	10 590	5 781
60 - 63	Verkehr .....	53 588	11 118	4 719	42 470	5 053	1 838	3 215
64	Nachrichtenübermittlung .....	42 609	24 122	11 254	18 487	11 318	8 752	2 566
J	Kredit- u. Versicherungsgewerbe ..	73 286	545	60	72 741	6 766	284	6 482
65	dar. Kreditgewerbe .....	55 995	395	22	55 600	5 158	250	4 908
K	Grundst., Wohnungswesen, Verm. bewegl. Sachen usw. ....	241 671	66 875	12 519	174 796	52 273	31 569	20 704
74.1	dar. Rechtsberatung u.a. ....	54 481	1 772	489	52 709	4 946	543	4 403
L + Q	Öffentliche Verwaltung u.ä. ....	302 383	27 247	5 518	275 136	67 603	12 451	55 152
75.1	dar.: öffentl. Verwaltung .....	222 589	22 478	4 576	200 111	58 915	11 493	47 422
75.2	öffentl. Sicherheit u.a. ....	23 882	3 173	747	20 709	1 235	168	1 067
M	Erziehung u. Unterricht .....	214 200	25 549	3 275	188 651	59 676	4 753	54 923
N	Gesundheits-, Veterinär- u. Sozialwesen .....	417 031	41 865	12 002	375 166	102 926	15 862	87 064
85.1,	Gesundheits- und Veterinär-							
85.2	wesen .....	268 570	19 069	6 346	249 501	47 258	5 932	41 326
85.3	Sozialwesen .....	148 461	22 796	5 656	125 665	55 668	9 930	45 738
O	Erbringung sonst. öff. u. persönl. Dienstleistungen .....	161 048	70 872	33 131	90 176	38 431	16 775	21 656
P	Private Haushalte .....	1 340	816	149	524	476	306	170
	Insgesamt <sup>3)</sup> ...	2 345 144	587 513	242 949	1 757 631	523 234	141 885	381 349

1) Klassifikation der Wirtschaftszweige, Ausgabe 1993 (WZ 93). Zusätzlich werden ausgewählte Wirtschaftsabteilungen und -gruppen nachgewiesen.

2) Einschl. \*Meister/-in bzw. Polier/-in\*.

3) Einschl. Fälle ohne Angabe zur Wirtschaftsgliederung.

Sozialversicherungspflichtig  
6 Ausländische sozialversicherungspflichtig

Land der Staatsangehörigkeit	Deutsch- land	Baden- Würt- temberg	Bayern	Berlin			Branden- burg	Bremen	Hamburg	Hessen	Mecklen- burg- Vor- pommern
				zu- sammen	davon						
					West	Ost					
Europa .....	1 680 743	414 594	314 979	56 458	48 464	7 994	4 861	14 148	46 603	180 304	1 801
EU-Länder .....	643 362	177 768	111 724	12 276	9 835	2 441	1 343	3 683	15 439	71 553	643
Belgien .....	8 651	628	677	161	125	36	20	41	159	710	11
Dänemark .....	4 593	386	557	236	182	54	23	68	609	471	16
Finnland .....	3 893	549	648	225	190	35	13	48	340	699	14
Frankreich .....	82 167	33 441	5 477	1 783	1 391	392	162	232	1 490	4 509	59
Griechenland .....	112 455	32 213	22 322	1 978	1 679	299	254	336	1 976	11 973	145
Irland .....	3 313	541	849	172	122	50	16	28	128	541	1
Italien .....	205 025	73 395	30 539	2 573	2 100	473	222	446	2 185	25 944	131
Luxemburg .....	1 326	184	214	49	38	11	1	12	30	169	-
Niederlande .....	33 235	2 172	2 251	603	499	104	112	372	881	2 394	86
Österreich .....	62 758	9 383	34 555	1 602	1 290	312	127	271	1 385	5 199	49
Portugal .....	48 723	12 307	3 485	584	408	176	79	1 105	3 311	6 398	41
Schweden .....	4 011	604	835	260	208	52	25	46	279	603	18
Spanien .....	41 517	8 266	4 065	666	513	153	47	306	1 186	7 787	22
Vereinigtes Königreich .....	31 695	3 699	5 250	1 384	1 090	294	242	372	1 480	4 156	50
Übrige europäische Länder .....	1 037 381	236 826	203 255	44 182	38 629	5 553	3 518	10 465	31 164	108 751	1 158
Bosnien und Herzegowina .....	29 513	7 076	8 858	697	572	125	48	130	899	3 175	13
Bulgarien .....	6 618	880	1 961	581	381	200	92	40	195	702	47
Island .....	545	99	79	29	22	7	-	8	27	77	2
Jugoslawien (Serbien/ Montenegro) .....	195 796	59 389	42 984	6 094	5 590	504	250	1 071	5 097	21 236	51
Kroatien .....	62 211	23 130	15 550	2 135	1 947	188	87	226	1 254	7 865	13
Mazedonien .....	7 896	1 548	1 369	476	339	137	72	50	476	726	8
Norwegen .....	1 284	202	247	61	47	14	5	31	107	176	11
Polen .....	57 704	7 073	9 069	3 600	3 013	587	831	806	3 076	5 074	213
Rumänien .....	20 164	5 461	7 610	336	245	91	71	76	262	1 929	57
Schweiz .....	7 390	1 999	1 488	387	295	92	50	64	299	920	20
Slowakische Republik .....	3 765	638	1 859	81	47	34	19	11	57	280	10
Slowenien .....	6 161	2 250	2 040	240	221	19	21	13	70	477	1
Russische Föderation .....	27 474	4 463	4 855	1 672	1 146	526	481	347	1 043	2 368	234
Tschechische Republik .....	13 242	1 362	8 516	218	136	82	70	44	132	936	33
Türkei .....	556 399	113 544	87 123	25 658	23 269	2 389	862	7 164	16 985	59 225	156
Ungarn .....	12 489	2 364	4 029	480	319	161	266	36	271	1 068	84
Sonstige .....	28 730	5 348	5 618	1 437	1 040	397	293	348	914	2 517	205
Afrika .....	79 350	9 468	10 120	3 338	2 621	717	251	1 101	4 418	15 267	132
Ägypten .....	2 536	418	413	215	178	37	18	34	226	383	16
Algerien .....	3 482	743	436	132	92	40	14	64	113	443	17
Ghana .....	8 034	786	587	627	509	118	6	238	1 886	816	17
Marokko .....	24 592	1 019	1 167	335	286	49	29	153	277	7 987	10
Nigeria .....	4 743	735	916	262	203	59	14	119	244	378	3
Südafrika .....	955	174	233	44	30	14	7	8	58	139	4
Sonstige .....	35 008	5 593	6 368	1 723	1 323	400	163	485	1 614	5 121	65
Amerika .....	42 027	7 875	9 757	2 441	1 832	609	261	491	1 767	8 134	74
Argentinien .....	930	181	187	46	32	14	6	9	55	138	3
Brasilien .....	4 362	930	885	205	151	54	14	56	228	585	7
Chile .....	1 370	206	158	117	95	22	17	25	203	214	6
Kanada .....	2 516	656	507	107	76	31	24	31	93	338	9
Mexiko .....	919	150	206	49	34	15	4	9	41	135	1
Peru .....	1 856	290	449	208	152	56	9	19	112	227	1
Vereinigte Staaten .....	22 855	4 247	6 046	1 179	930	249	92	262	579	5 538	21
Sonstige .....	7 219	1 215	1 319	530	362	168	95	80	456	959	26
Asien .....	161 095	23 884	25 091	8 962	6 598	2 364	1 096	1 959	9 559	22 404	634
Bangladesch .....	1 295	166	189	146	109	37	3	1	32	418	-
China <sup>1)</sup> .....	9 261	1 939	1 681	625	458	167	147	108	428	1 045	49
Taiwan .....	1 435	252	242	71	57	14	11	19	107	148	9
Indien .....	8 230	1 278	1 144	340	248	92	49	65	487	1 498	43
Indonesien .....	2 221	233	285	305	264	41	9	36	274	348	3
Irak .....	9 252	1 653	2 899	233	182	51	30	50	231	506	26
Iran, Islamische Republik .....	21 052	2 546	2 194	1 132	969	163	67	361	1 955	3 764	8
Israel .....	1 626	225	264	269	231	38	13	13	51	321	5
Japan .....	4 980	488	719	187	137	50	10	31	335	936	9
Jordanien .....	1 992	384	220	137	119	18	13	20	66	368	1
Pakistan .....	6 614	1 189	658	188	148	40	19	55	328	1 920	15
Sonstige .....	93 137	13 531	14 596	5 329	3 676	1 653	725	1 200	5 265	11 132	466
Australien und Ozeanien .....	2 427	353	470	128	91	37	17	21	330	276	144
Staatenlos/ungeklärte Staatsangehörigkeit .....	34 151	3 581	4 152	2 053	1 432	621	903	668	1 004	2 892	867
Insgesamt ...	1 999 793	459 755	364 569	73 380	61 038	12 342	7 389	18 388	63 681	229 277	3 652

1) Ohne Taiwan.

**Beschäftigte am Arbeitsort**  
**Beschäftigte am 31.03.2001 nach Staatsangehörigkeit und Ländern**

Nieder- sachsen	Nord- rhein- Westfalen	Rheinland- Pfalz	Saarland	Sachsen	Sachsen- Anhalt	Schles- wig- Holstein	Thüringen	Nachrichtlich		Land der Staatsangehörigkeit
								früheres Bundes- gebiet	neue Länder und Berlin-Ost	
<b>86 060</b>	<b>426 164</b>	<b>63 096</b>	<b>33 360</b>	<b>6 553</b>	<b>3 120</b>	<b>25 611</b>	<b>3 031</b>	<b>1 653 383</b>	<b>27 360</b>	<b>Europa</b>
30 070	153 621	25 790	27 655	2 207	1 065	7 560	965	634 698	8 664	EU-Länder
260	5 420	343	96	26	24	57	18	8 516	135	Belgien
300	537	76	12	17	15	1 256	14	4 454	139	Dänemark
252	770	71	7	26	3	215	13	3 789	104	Finnland
1 138	5 291	6 905	20 956	192	66	397	69	81 227	940	Frankreich
4 910	31 665	2 319	246	479	346	1 141	152	110 780	1 675	Griechenland
156	663	115	10	21	9	53	10	3 206	107	Irland
8 105	45 272	8 772	5 356	456	194	1 152	283	203 266	1 759	Italien
42	320	196	78	5	3	17	6	1 300	26	Luxemburg
3 350	19 370	859	124	112	112	383	54	32 655	580	Niederlande
1 382	6 474	1 206	212	224	62	515	112	61 872	886	Österreich
2 829	13 967	2 662	295	447	122	986	105	47 753	970	Portugal
262	697	144	13	17	9	185	14	3 876	135	Schweden
3 627	13 409	1 256	137	68	30	604	41	41 156	361	Spanien
3 457	9 766	866	113	117	70	599	74	30 848	847	Vereinigtes Königreich
55 990	272 543	37 306	5 705	4 346	2 055	18 051	2 066	1 018 685	18 696	Übrige europäische Länder
975	6 250	872	161	42	29	266	22	29 234	279	Bosnien und Herzegowina
292	934	253	94	227	117	91	112	5 823	795	Bulgarien
33	129	22	10	1	4	25	-	531	14	Island
8 588	41 292	6 288	768	320	194	2 030	144	194 333	1 463	Jugoslawien (Serbien/ Montenegro)
1 521	8 220	1 616	128	48	27	376	15	61 833	378	Kroatien
307	2 485	252	15	12	9	87	4	7 654	242	Mazedonien
81	229	38	6	9	1	72	8	1 236	48	Norwegen
5 750	15 090	3 004	416	726	246	2 469	261	54 840	2 864	Polen
746	2 199	757	156	121	82	201	100	19 642	522	Rumänien
430	1 184	239	55	71	24	131	29	7 104	286	Schweiz
90	429	99	17	79	27	41	28	3 568	197	Slowakische Republik
78	798	114	15	6	6	28	4	6 104	57	Slowenien
2 580	5 704	1 301	373	614	335	751	353	24 931	2 543	Russische Föderation
269	895	272	33	248	64	90	60	12 685	557	Tschechische Republik
31 384	178 969	20 387	3 067	531	309	10 614	421	551 731	4 668	Türkei
362	1 531	466	96	826	282	111	217	10 653	1 836	Ungarn
2 504	6 205	1 326	295	465	299	668	288	26 783	1 947	Sonstige
<b>3 823</b>	<b>25 110</b>	<b>3 159</b>	<b>587</b>	<b>478</b>	<b>246</b>	<b>1 641</b>	<b>211</b>	<b>77 315</b>	<b>2 035</b>	<b>Afrika</b>
144	464	81	10	27	11	66	10	2 417	119	Ägypten
178	636	331	125	85	29	99	37	3 260	222	Algerien
579	1 773	248	93	12	14	350	2	7 865	169	Ghana
418	12 021	874	104	62	12	108	16	24 414	178	Marokko
244	1 419	235	20	9	11	126	8	4 639	104	Nigeria
56	172	28	7	4	3	15	3	920	35	Südafrika
2 204	8 625	1 362	228	279	166	877	135	33 800	1 208	Sonstige
<b>1 726</b>	<b>5 550</b>	<b>2 252</b>	<b>305</b>	<b>388</b>	<b>154</b>	<b>634</b>	<b>218</b>	<b>40 323</b>	<b>1 704</b>	<b>Amerika</b>
48	194	28	5	4	5	18	3	895	35	Argentinien
211	828	245	42	25	10	78	13	4 239	123	Brasilien
68	259	35	11	10	5	33	3	1 307	63	Chile
137	436	64	19	22	13	47	13	2 404	112	Kanada
79	161	42	9	9	2	18	4	884	35	Mexiko
111	313	52	3	14	2	45	1	1 773	83	Peru
659	2 104	1 518	186	93	42	228	61	22 297	558	Vereinigte Staaten
413	1 255	268	30	211	75	167	120	6 524	695	Sonstige
<b>13 942</b>	<b>37 734</b>	<b>6 855</b>	<b>1 370</b>	<b>1 941</b>	<b>901</b>	<b>3 895</b>	<b>868</b>	<b>153 291</b>	<b>7 804</b>	<b>Asien</b>
64	173	43	6	11	5	36	2	1 237	58	Bangladesch
463	1 880	347	78	93	80	246	52	8 673	588	China <sup>1)</sup>
78	358	44	13	7	5	60	11	1 378	57	Taiwan
342	2 217	282	58	145	44	184	54	7 803	427	Indien
134	437	74	10	3	6	62	2	2 157	64	Indonesien
777	1 988	396	29	98	43	285	8	8 996	256	Irak
1 571	5 804	797	201	74	17	543	18	20 705	347	Iran, Islamische Republik
94	273	42	16	12	2	20	6	1 550	76	Israel
139	1 860	61	30	37	17	99	22	4 835	145	Japan
85	532	59	28	33	15	25	6	1 906	86	Jordanien
308	1 231	332	34	62	31	222	22	6 425	189	Pakistan
9 887	20 981	4 378	867	1 366	636	2 113	665	87 626	5 511	Sonstige
165	370	54	10	19	3	59	8	2 199	228	Australien und Ozeanien
<b>2 024</b>	<b>7 636</b>	<b>1 254</b>	<b>397</b>	<b>1 677</b>	<b>1 838</b>	<b>799</b>	<b>2 406</b>	<b>25 839</b>	<b>8 312</b>	<b>Staatenlos/ungeklärte Staatsangehörigkeit</b>
<b>107 740</b>	<b>502 564</b>	<b>76 670</b>	<b>36 029</b>	<b>11 056</b>	<b>6 262</b>	<b>32 639</b>	<b>6 742</b>	<b>1 952 350</b>	<b>47 443</b>	<b>Insgesamt</b>





**1 Strukturdaten über sozialversicherungspflichtig Beschäftigte am 30.06.2001**

Gegenstand der Nachweisung	Insgesamt	Männlich	Weiblich	Zu- (+) bzw. Abnahme (-) gegenüber 31.03.2001			Zu- (+) bzw. Abnahme (-) gegenüber 30.06.2000		
				insgesamt	männlich	weiblich	insgesamt	männlich	weiblich
	Anzahl				%				
Deutschland									
Insgesamt .....	27 817 114	15 444 587	12 372 527	0,4	0,8	- 0,1	-0,0	- 0,6	0,7
nach der Staatsangehörigkeit									
Deutsche .....	25 809 052	14 150 941	11 658 111	0,4	0,8	- 0,1	- 0,2	- 0,8	0,5
Ausländer/-innen .....	2 008 062	1 293 646	714 416	0,4	0,9	- 0,4	2,3	0,7	5,2
dar.: aus EU-Ländern .....	643 092	415 238	227 854	-0,0	0,1	- 0,3	- 0,4	- 1,3	1,2
nach Altersgruppen									
Alter von ... bis unter ... Jahren									
unter 20 .....	1 048 880	604 251	444 629	- 10,2	- 9,1	- 11,7	- 2,3	- 2,9	- 1,6
20 - 25 .....	2 570 623	1 292 018	1 278 605	0,5	1,7	- 0,7	2,3	1,9	2,7
25 - 30 .....	2 930 909	1 572 233	1 358 676	- 0,4	0,1	- 1,1	- 5,1	- 5,5	- 4,5
30 - 35 .....	4 059 245	2 313 258	1 745 987	- 0,4	0,0	- 1,0	- 4,3	- 4,9	- 3,4
35 - 40 .....	4 418 928	2 535 638	1 883 290	1,1	1,5	0,7	1,0	0,5	1,7
40 - 45 .....	3 920 536	2 158 428	1 762 108	1,7	2,2	1,3	2,9	2,5	3,4
45 - 50 .....	3 363 203	1 800 312	1 562 891	1,3	1,7	0,9	1,3	0,9	1,8
50 - 55 .....	2 770 328	1 508 604	1 261 724	2,4	2,5	2,4	8,5	7,3	9,9
55 - 60 .....	1 958 169	1 110 214	847 955	- 0,7	- 0,6	- 0,8	- 8,6	- 9,0	- 8,0
60 - 65 .....	675 865	484 789	191 076	4,4	3,1	7,8	8,6	4,9	19,0
65 und mehr .....	100 428	64 842	35 586	3,5	3,5	3,5	12,4	11,4	14,2
nach der Stellung im Beruf									
Arbeiter/-innen .....	11 936 601	8 901 491	3 035 110	1,0	1,3	0,1	- 1,5	- 2,0	0,1
Angestellte .....	15 880 513	6 543 096	9 337 417	-0,0	0,2	- 0,2	1,1	1,2	0,9
nach Vollzeit-/Teilzeitbeschäftigung									
Vollzeitbeschäftigung .....	23 697 580	14 833 001	8 864 579	0,2	0,7	- 0,7	- 0,8	- 1,1	- 0,4
Teilzeitbeschäftigung .....	4 119 534	611 586	3 507 948	1,7	3,7	1,4	4,9	10,9	3,9
davon:									
unter 18 Stunden .....	798 553	194 837	603 716	3,1	3,5	3,0	12,7	16,3	11,6
18 Stunden und mehr .....	3 320 981	416 749	2 904 232	1,4	3,8	1,1	3,1	8,5	2,4
nach Berufsbereichen <sup>1)</sup>									
Pflanzenbauer, Tierzüchter, Fischerei- berufe .....	436 023	299 458	136 565	5,3	5,8	4,1	- 4,5	- 4,2	- 5,2
Bergleute, Mineralgewinner .....	45 327	44 505	822	0,4	- 0,1	32,4	- 8,9	- 9,1	1,4
Fertigungsberufe .....	7 983 175	6 597 867	1 385 308	0,9	1,1	- 0,2	- 2,2	- 2,5	- 1,0
darunter:									
Metallerzeuger, -bearbeiter .....	561 030	515 373	45 657	-0,0	0,1	- 1,0	0,9	1,0	- 0,2
Schlosser, Mechaniker und zuge- ordnete Berufe .....	1 914 995	1 816 211	98 784	- 0,6	- 0,5	- 1,3	- 1,5	- 1,7	2,5
Elektriker .....	708 761	664 339	44 422	- 0,9	- 0,9	- 1,9	- 1,7	- 2,0	1,7
Ernährungsberufe .....	740 514	406 311	334 203	1,2	0,7	1,7	- 0,9	- 1,1	- 0,7
Bauberufe .....	746 665	733 637	13 028	7,5	7,6	1,4	- 10,9	- 10,8	- 16,3
Technische Berufe .....	1 941 571	1 602 872	338 699	0,0	0,1	- 0,4	0,5	0,6	0,2
Dienstleistungsberufe .....	17 051 949	6 648 819	10 403 130	0,1	0,5	- 0,1	1,1	1,3	1,0
darunter:									
Warenkaufleute .....	2 192 858	757 815	1 435 043	- 0,5	- 0,6	- 0,5	- 0,7	- 0,6	- 0,7
Verkehrsberufe .....	2 047 690	1 684 925	362 765	1,0	1,2	- 0,2	0,4	- 0,2	2,9
Organisations-, Verwaltungs-, Büro- berufe .....	5 890 432	2 080 002	3 810 430	- 0,1	0,2	- 0,3	1,4	2,9	0,6
Gesundheitsdienstberufe .....	1 865 619	293 187	1 572 432	- 0,3	0,2	- 0,4	1,5	1,8	1,4
Sonstige Arbeitskräfte <sup>2)</sup> .....	359 069	251 066	108 003	- 0,9	0,2	- 3,4	1,5	- 1,5	9,1
nach der Ausbildung									
Volks-/Hauptschulabschluss, Mittlere Reife <sup>3)</sup> .....	20 613 796	11 389 724	9 224 072	0,0	0,5	- 0,6	- 1,6	- 2,1	- 1,0
davon:									
ohne abgeschl. Berufsausbildung <sup>4)</sup> .....	4 426 359	2 437 413	1 988 946	- 1,6	- 0,9	- 2,5	- 2,4	- 2,5	- 2,3
mit abgeschl. Berufsausbildung <sup>4)</sup> .....	16 187 437	8 952 311	7 235 126	0,5	0,9	0,0	- 1,4	- 2,0	- 0,6
Abitur <sup>5)</sup> .....	1 563 296	751 069	812 227	- 0,2	0,2	- 0,5	4,4	4,4	4,5
davon:									
ohne abgeschl. Berufsausbildung <sup>4)</sup> .....	481 221	245 215	236 006	- 2,1	- 1,1	- 3,1	4,7	4,9	4,5
mit abgeschl. Berufsausbildung <sup>4)</sup> .....	1 082 075	505 854	576 221	0,7	0,8	0,7	4,3	4,1	4,5
Fachhochschule <sup>6)</sup> .....	906 317	624 856	281 461	0,1	0,1	0,3	1,2	0,6	2,5
Hochschule/Universität <sup>7)</sup> .....	1 509 534	968 877	540 657	0,4	0,3	0,4	3,2	2,1	5,3
Ohne Angabe .....	3 224 171	1 710 061	1 514 110	3,1	3,7	2,5	6,8	5,7	8,1

1) Klassifizierung der Berufe, Statistisches Bundesamt, Ausgabe 1975.

2) Einschl. der Personen „Ohne Angabe“ des Berufsbereiches.

3) Oder gleichwertige Schulbildung.

4) Abgeschlossene Lehr- oder Aternausbildung, Abschluss an einer Berufsfach-/Fachschule.

5) Hochschulreife allgemein oder fachgebunden.

6) Einschl. Ingenieurschulen.

7) Einschl. Lehrerausbildung.

## 1 Strukturdaten über sozialversicherungspflichtig Beschäftigte am 30.06.2001

Gegenstand der Nachweisung	Insgesamt	Männlich	Weiblich	Zu- (+) bzw. Abnahme (-) gegenüber 31.03.2001			Zu- (+) bzw. Abnahme (-) gegenüber 30.06.2000		
				insgesamt	männlich	weiblich	insgesamt	männlich	weiblich
	Anzahl			%					
Früheres Bundesgebiet									
Insgesamt .....	23 019 184	12 989 937	10 029 247	0,3	0,6	- 0,1	0,8	0,2	1,5
nach der Staatsangehörigkeit									
Deutsche .....	21 058 180	11 725 719	9 332 461	0,3	0,6	- 0,1	0,6	0,2	1,1
Ausländer/-innen .....	1 961 004	1 264 218	696 786	0,4	0,8	- 0,3	2,0	0,6	4,5
dar.: aus EU-Ländern .....	634 443	409 043	225 400	-0,0	0,1	- 0,3	- 0,3	- 1,2	1,2
nach Altersgruppen									
Alter von ... bis unter ... Jahren									
unter 20 .....	822 623	466 411	356 212	- 10,0	- 9,0	- 11,3	- 1,1	- 1,6	- 0,4
20 - 25 .....	2 149 169	1 074 397	1 074 772	0,0	1,0	- 0,9	2,9	2,7	3,1
25 - 30 .....	2 522 602	1 357 363	1 165 239	- 0,5	0,0	- 1,1	- 4,1	- 4,3	- 3,8
30 - 35 .....	3 468 289	2 008 956	1 459 333	- 0,5	- 0,2	- 1,0	- 3,6	- 4,2	- 2,6
35 - 40 .....	3 666 768	2 163 387	1 503 381	1,2	1,4	0,8	2,3	1,8	3,1
40 - 45 .....	3 209 430	1 810 746	1 398 684	1,7	2,0	1,3	4,1	3,7	4,6
45 - 50 .....	2 684 312	1 468 938	1 215 374	1,3	1,6	1,0	2,4	2,1	2,7
50 - 55 .....	2 256 836	1 255 636	1 001 200	1,8	1,8	1,8	7,9	6,8	9,2
55 - 60 .....	1 568 124	911 540	656 584	- 0,5	- 0,5	- 0,5	- 7,6	- 7,9	- 7,2
60 - 65 .....	579 014	413 658	165 356	3,5	2,4	6,4	6,9	3,7	16,1
65 und mehr .....	92 017	58 905	33 112	3,3	3,3	3,5	12,8	11,7	14,8
nach der Stellung im Beruf									
Arbeiter/-innen .....	9 728 068	7 286 600	2 441 468	0,6	0,9	- 0,1	- 0,5	- 1,0	0,9
Angestellte .....	13 291 116	5 703 337	7 587 779	0,0	0,2	- 0,1	1,7	1,8	1,7
nach Vollzeit-/Teilzeitbeschäftigung									
Vollzeitbeschäftigung .....	19 537 699	12 482 759	7 054 940	0,1	0,5	- 0,7	0,0	- 0,2	0,4
Teilzeitbeschäftigung .....	3 481 485	507 178	2 974 307	1,5	3,0	1,3	5,3	12,3	4,2
davon:									
unter 18 Stunden .....	748 942	177 705	571 237	3,0	3,1	2,9	12,2	15,7	11,2
18 Stunden und mehr .....	2 732 543	329 473	2 403 070	1,2	2,9	0,9	3,5	10,5	2,6
nach Berufsbereichen <sup>1)</sup>									
Pflanzenbauer, Tierzüchter, Fischerei- berufe .....	282 283	204 288	77 995	4,3	4,7	3,2	- 2,5	- 3,1	- 0,8
Bergleute, Mineralgewinner .....	42 291	41 656	635	0,2	- 0,3	45,6	- 9,3	- 9,4	5,5
Fertigungsberufe .....	6 578 851	5 449 565	1 129 286	0,5	0,7	- 0,5	- 1,2	- 1,4	- 0,4
darunter:									
Metallerzeuger-, bearbeiter .....	489 554	449 519	40 035	- 0,2	- 0,1	- 1,1	0,4	0,5	- 0,6
Schlosser, Mechaniker und zuge- ordnete Berufe .....	1 589 249	1 509 913	79 336	- 0,7	- 0,7	- 1,3	- 0,7	- 0,9	3,3
Elektriker .....	575 337	540 325	35 012	- 1,0	- 0,9	- 2,1	- 0,9	- 1,1	2,0
Ernährungsberufe .....	601 898	346 752	255 146	1,1	0,7	1,5	- 0,6	- 1,2	0,2
Bauberufe .....	506 385	502 227	4 158	6,7	6,8	- 2,7	- 7,5	- 7,6	- 4,1
Technische Berufe .....	1 673 460	1 408 303	265 157	0,2	0,2	- 0,2	1,1	1,0	1,4
Dienstleistungsberufe .....	14 173 552	5 691 290	8 482 262	0,1	0,5	- 0,1	1,7	1,8	1,6
darunter:									
Warenkaufleute .....	1 823 299	656 496	1 166 803	- 0,5	- 0,5	- 0,5	- 0,1	- 0,2	- 0,1
Verkehrsberufe .....	1 688 298	1 398 577	289 721	0,9	1,1	0,1	1,1	0,6	3,7
Organisations-, Verwaltungs-, Büro- berufe .....	4 948 900	1 826 702	3 122 198	0,0	0,3	- 0,2	2,1	3,5	1,3
Gesundheitsdienstberufe .....	1 551 288	254 490	1 296 798	- 0,3	0,2	- 0,4	1,5	1,7	1,5
Sonstige Arbeitskräfte <sup>2)</sup> .....	268 747	194 835	73 912	- 0,2	0,6	- 2,4	2,9	- 1,2	15,4
nach der Ausbildung									
Volks-/Hauptschulabschluss, Mittlere Reife <sup>3)</sup> .....	17 050 295	9 567 212	7 483 083	- 0,1	0,2	- 0,6	- 1,0	- 1,4	- 0,4
davon:									
ohne abgeschl. Berufsausbildung <sup>4)</sup> .....	3 970 172	2 179 045	1 791 127	- 1,5	- 0,8	- 2,2	- 2,0	- 2,2	- 1,9
mit abgeschl. Berufsausbildung <sup>4)</sup> .....	13 080 123	7 388 167	5 691 956	0,3	0,5	- 0,1	- 0,6	- 1,1	0,0
Abitur <sup>5)</sup> .....	1 364 997	668 395	696 602	- 0,0	0,3	- 0,3	5,1	5,0	5,2
davon:									
ohne abgeschl. Berufsausbildung <sup>4)</sup> .....	431 545	222 907	208 638	- 1,9	- 1,0	- 2,9	5,2	5,1	5,2
mit abgeschl. Berufsausbildung <sup>4)</sup> .....	933 452	445 488	487 964	0,8	0,9	0,8	5,1	4,9	5,2
Fachhochschule <sup>6)</sup> .....	723 233	534 533	188 700	0,4	0,3	0,6	2,4	1,6	4,9
Hochschule/Universität <sup>7)</sup> .....	1 189 610	791 681	397 929	0,7	0,6	0,8	4,7	3,2	7,9
Ohne Angabe .....	2 691 049	1 428 116	1 262 933	3,1	3,5	2,5	8,0	7,0	9,2

1) Klassifizierung der Berufe, Statistisches Bundesamt, Ausgabe 1975.

2) Einschl. der Personen „Ohne Angabe“ des Berufsbereiches.

3) Oder gleichwertige Schulbildung.

4) Abgeschlossene Lehr- oder Anlernausbildung, Abschluss an einer Berufsfach-/Fachschule.

5) Hochschulreife allgemein oder fachgebunden.

6) Einschl. Ingenieurschulen.

7) Einschl. Lehrerausbildung.

## 1 Strukturdaten über sozialversicherungspflichtig Beschäftigte am 30.06.2001

Gegenstand der Nachweisung	Insgesamt	Männlich	Weiblich	Zu- (+) bzw. Abnahme (-) gegenüber 31.03.2001			Zu- (+) bzw. Abnahme (-) gegenüber 30.06.2000		
				insgesamt	männlich	weiblich	insgesamt	männlich	weiblich
	Anzahl				%				
Neue Länder und Berlin-Ost									
Insgesamt .....	4 797 930	2 454 650	2 343 280	0,9	1,8	- 0,1	- 3,6	- 4,9	- 2,3
nach der Staatsangehörigkeit									
Deutsche .....	4 750 872	2 425 222	2 325 650	0,9	1,8	- 0,0	- 3,8	- 5,0	- 2,5
Ausländer/-innen .....	47 058	29 428	17 630	- 0,8	2,0	- 5,2	16,8	4,8	44,2
dar.: aus EU-Ländern .....	8 649	6 195	2 454	- 0,2	- 0,2	- 0,1	- 3,5	- 6,3	4,2
nach Altersgruppen									
Alter von ... bis unter ... Jahren									
unter 20 .....	226 257	137 840	88 417	- 11,0	- 9,4	- 13,3	- 6,6	- 6,9	- 6,0
20 - 25 .....	421 454	217 621	203 833	2,9	5,6	0,2	- 0,8	- 1,9	0,5
25 - 30 .....	408 307	214 870	193 437	- 0,1	1,0	- 1,2	- 10,7	- 12,4	- 8,7
30 - 35 .....	590 956	304 302	286 654	0,1	1,4	- 1,3	- 8,2	- 9,0	- 7,5
35 - 40 .....	752 160	372 251	379 909	0,8	1,8	- 0,0	- 4,9	- 6,2	- 3,6
40 - 45 .....	711 106	347 682	363 424	2,0	2,9	1,1	- 1,9	- 3,1	- 0,7
45 - 50 .....	678 891	331 374	347 517	1,4	2,2	0,6	- 2,8	- 4,1	- 1,5
50 - 55 .....	513 492	252 968	260 524	5,3	6,0	4,7	11,2	10,0	12,4
55 - 60 .....	390 045	198 674	191 371	- 1,5	- 1,2	- 1,9	- 12,5	- 14,0	- 10,8
60 - 65 .....	96 851	71 131	25 720	9,8	7,2	17,9	19,5	13,0	42,2
65 und mehr .....	8 411	5 937	2 474	5,1	5,5	4,0	8,2	8,6	7,1
nach der Stellung im Beruf									
Arbeiter/-innen .....	2 208 533	1 614 891	593 642	2,5	3,1	1,0	- 5,3	- 6,1	- 2,9
Angestellte .....	2 589 397	839 759	1 749 638	- 0,5	- 0,5	- 0,5	- 2,2	- 2,4	- 2,1
nach Vollzeit-/Teilzeitbeschäftigung									
Vollzeitbeschäftigung .....	4 159 881	2 350 242	1 809 639	0,6	1,6	- 0,7	- 4,5	- 5,2	- 3,5
Teilzeitbeschäftigung .....	638 049	104 408	533 641	2,8	7,1	2,0	2,6	4,6	2,2
davon:									
unter 18 Stunden .....	49 611	17 132	32 479	6,1	7,0	5,7	21,5	23,3	20,6
18 Stunden und mehr .....	588 438	87 276	501 162	2,5	7,2	1,8	1,3	1,6	1,2
nach Berufsbereichen <sup>1)</sup>									
Pflanzenbauer, Tierzüchter, Fischerei- berufe .....	153 740	95 170	58 570	7,1	8,1	5,5	- 8,1	- 6,5	- 10,6
Bergleute, Mineralgewinner .....	3 036	2 849	187	2,6	2,7	1,1	- 4,1	- 3,7	- 10,5
Fertigungsberufe .....	1 404 324	1 148 302	256 022	2,7	3,1	1,2	- 6,8	- 7,4	- 3,6
darunter:									
Metallerzeuger-, bearbeiter .....	71 476	65 854	5 622	1,1	1,3	- 0,3	4,5	4,6	3,2
Schlosser, Mechaniker und zuge- ordnete Berufe .....	325 746	306 298	19 448	0,0	0,1	- 1,1	- 5,3	- 5,6	- 0,6
Elektriker .....	133 424	124 014	9 410	- 0,8	- 0,8	- 1,4	- 5,2	- 5,6	0,4
Ernährungsberufe .....	138 616	59 559	79 057	1,6	0,8	2,2	- 2,2	- 0,4	- 3,5
Bauberufe .....	240 280	231 410	8 870	9,3	9,5	3,5	- 17,2	- 17,0	- 21,0
Technische Berufe .....	268 111	194 569	73 542	- 0,7	- 0,5	- 1,1	- 3,1	- 2,7	- 4,1
Dienstleistungsberufe .....	2 878 397	957 529	1 920 868	- 0,0	0,4	- 0,3	- 1,8	- 2,0	- 1,8
darunter:									
Warenkaufleute .....	369 559	101 319	268 240	- 0,6	- 1,2	- 0,4	- 3,4	- 3,2	- 3,4
Verkehrsberufe .....	359 392	286 348	73 044	1,3	1,9	- 1,4	- 2,9	- 3,6	0,0
Organisations-, Verwaltungs-, Büro- berufe .....	941 532	253 300	688 232	- 0,8	- 0,8	- 0,8	- 2,1	- 0,8	- 2,6
Gesundheitsdienstberufe .....	314 331	38 697	275 634	- 0,3	- 0,0	- 0,4	1,1	2,3	1,0
Sonstige Arbeitskräfte <sup>2)</sup> .....	90 322	56 231	34 091	- 2,9	- 1,2	- 5,6	- 2,6	- 2,7	- 2,4
nach der Ausbildung									
Volks-/Hauptschulabschluss, Mittlere Reife <sup>3)</sup> .....	3 563 501	1 822 512	1 740 989	0,8	2,0	- 0,3	- 4,6	- 5,9	- 3,3
davon:									
ohne abgeschl. Berufsausbildung <sup>4)</sup> .....	456 187	258 368	197 819	- 3,0	- 1,8	- 4,4	- 5,5	- 5,4	- 5,6
mit abgeschl. Berufsausbildung <sup>4)</sup> .....	3 107 314	1 564 144	1 543 170	1,4	2,6	0,2	- 4,5	- 5,9	- 3,0
Abitur <sup>5)</sup> .....	198 299	82 674	115 625	- 1,0	- 0,9	- 1,1	0,1	- 0,2	0,4
davon:									
ohne abgeschl. Berufsausbildung <sup>4)</sup> .....	49 676	22 308	27 368	- 3,8	- 2,3	- 4,9	1,1	3,2	- 0,4
mit abgeschl. Berufsausbildung <sup>4)</sup> .....	148 623	60 366	88 257	- 0,1	- 0,3	0,1	- 0,2	- 1,4	0,6
Fachhochschule <sup>6)</sup> .....	183 084	90 323	92 761	- 0,8	- 1,2	- 0,3	- 3,4	- 4,9	- 2,0
Hochschule/Universität <sup>7)</sup> .....	319 924	177 196	142 728	- 0,7	- 0,9	- 0,6	- 2,2	- 2,8	- 1,4
Ohne Angabe .....	533 122	281 945	251 177	3,5	4,4	2,5	1,1	- 0,8	3,2

1) Klassifizierung der Berufe, Statistisches Bundesamt, Ausgabe 1975.

2) Einschl. der Personen „Ohne Angabe“ des Berufsbereiches.

3) Oder gleichwertige Schulbildung.

4) Abgeschlossene Lehr- oder Anlernausbildung, Abschluss an einer Berufsfach-/Fachschule.

5) Hochschulreife allgemein oder fachgebunden.

6) Einschl. Ingenieurschulen.

7) Einschl. Lehrerausbildung.

## 2 Sozialversicherungspflichtig Beschäftigte am 30.06.2001

Schl.-Nr. 1)	Regionale Gliederung (i = insgesamt, w = weiblich)	Insgesamt <sup>3)</sup>	Davon im					
			Land- und Forstwirtschaft; Fischerei	Produzierendes Gewerbe	davon			
					Bergbau	Verarbeitendes Gewerbe	Energie- und Wasser- versorgung	
01	Schleswig-Holstein .....	i	819 127	15 195	235 593	1 120	162 181	9 405
		w	378 814	3 753	55 914	118	46 293	1 923
02	Hamburg .....	i	774 869	2 807	159 363	179	116 702	7 292
		w	347 845	646	37 417	25	31 148	1 866
03	Niedersachsen .....	i	2 420 079	35 572	860 637	13 269	639 646	21 092
		w	1 056 849	10 159	184 005	1 724	156 147	4 689
04	Bremen .....	i	286 499	1 005	86 487	264	68 628	1 528
		w	120 651	249	15 658	41	13 363	214
05	Nordrhein-Westfalen .....	i	5 929 580	46 327	2 117 089	53 787	1 629 752	62 737
		w	2 501 683	11 252	450 195	2 064	394 058	11 724
06	Hessen .....	i	2 203 298	13 815	666 158	8 440	520 419	16 939
		w	952 219	3 715	154 617	888	135 961	3 102
07	Rheinland-Pfalz .....	i	1 194 222	13 445	446 561	3 812	343 998	10 317
		w	524 930	3 699	98 007	500	85 040	2 213
08	Baden-Württemberg .....	i	3 850 918	27 500	1 692 170	6 832	1 416 160	29 726
		w	1 669 372	8 067	449 468	882	410 046	6 609
09	Bayern .....	i	4 431 011	34 619	1 758 973	13 821	1 398 726	35 848
		w	1 955 129	11 343	460 729	1 992	410 457	7 491
10	Saarland .....	i	357 274	1 535	139 765	9 853	103 459	4 163
		w	145 798	406	25 085	479	21 713	743
11	Berlin .....	i	1 125 714	5 832	228 607	313	141 637	11 688
		w	566 669	1 491	58 161	66	44 524	3 473
12	Brandenburg .....	i	778 772	29 157	224 982	7 570	113 782	10 354
		w	371 658	9 606	50 277	1 830	35 176	3 291
13	Mecklenburg-Vorpommern .....	i	565 797	24 409	138 518	914	65 828	7 341
		w	282 246	6 884	29 411	136	20 795	2 126
14	Sachsen .....	i	1 476 840	37 259	470 554	5 972	284 909	17 177
		w	715 276	13 600	123 865	1 134	96 828	5 285
15	Sachsen-Anhalt .....	i	808 396	26 414	236 114	6 819	125 955	7 993
		w	398 760	9 108	52 382	936	37 231	2 309
16	Thüringen .....	i	794 718	24 777	275 894	3 628	174 701	7 482
		w	384 628	8 420	74 310	432	61 285	2 292
	Früheres Bundesgebiet .....	i	23 019 184	195 447	8 324 386	111 408	6 512 182	201 550
		w	10 029 247	54 075	1 973 951	8 717	1 739 401	41 424
	Neue Länder und Berlin-Ost .....	i	4 797 930	144 221	1 413 079	25 185	794 301	59 532
		w	2 343 280	48 323	345 550	4 530	260 664	17 926
	Deutschland .....	i	27 817 114	339 668	9 737 465	136 593	7 306 483	261 082
		w	12 372 527	102 398	2 319 501	13 247	2 000 065	59 350

1) Regionalschlüssel gemäß amtlichem Gemeindeverzeichnis.

2) Klassifikation der Wirtschaftszweige, Ausgabe 1993 (WZ 93) – siehe Anhang.

land  
nach Ländern und zusammengefaßten Wirtschaftsabschnitten

Wirtschaftsabschnitt <sup>2)</sup>										Schl.-Nr.1)
	Handel, Gastgewerbe und Verkehr	davon			Sonstige Dienst- leistungen	davon				
Baugewerbe		Handel	Gastgewerbe	Verkehr- und Nachrichten- übermittlung		Kredit- und Versiche- rungs- gewerbe	Grundstücks- wesen, Vermietung, Dienstleistun- gen für Unternehmen	Öffentliche Verwaltung u.ä.	Öffentliche und private Dienstleistun- gen (ohne öffentliche Verwaltung	
62 887	232 676	153 434	31 722	47 520	335 175	27 784	78 120	64 701	164 570	01
7 580	108 604	77 839	18 197	12 568	210 326	15 584	39 840	32 644	122 258	
35 190	234 290	137 869	23 705	72 716	377 934	50 465	151 795	36 819	138 855	02
4 378	99 370	66 842	11 047	21 481	210 195	26 010	69 391	20 684	94 110	
186 630	583 301	392 612	68 542	122 147	939 884	86 319	224 173	165 342	464 050	03
21 445	276 241	203 274	41 226	31 741	586 115	47 099	108 240	85 704	345 072	
16 067	80 655	43 514	6 760	30 381	118 280	10 536	35 460	12 418	59 866	04
2 040	34 859	22 486	3 747	8 626	69 856	5 586	16 148	7 053	41 069	
370 813	1 420 013	964 445	137 514	318 054	2 344 418	225 064	686 644	313 092	1 119 618	05
42 349	629 812	469 075	74 602	86 135	1 409 689	120 131	315 071	172 171	802 316	
120 360	562 464	337 852	60 208	164 404	959 763	147 944	317 580	123 801	370 438	06
14 666	248 355	162 176	30 908	55 271	545 117	72 339	139 539	71 197	262 042	
88 434	268 198	180 933	34 294	52 971	465 492	39 871	98 539	89 638	237 444	07
10 254	128 872	92 748	20 309	15 815	294 097	22 380	48 406	47 272	176 039	
239 452	793 171	536 311	95 680	161 180	1 337 317	147 701	384 604	195 964	609 048	08
31 931	380 997	275 797	56 669	48 531	830 481	82 223	180 202	118 895	449 161	
310 578	1 025 080	674 708	142 298	208 074	1 611 181	189 657	458 206	223 345	739 973	09
40 789	493 623	350 208	82 531	60 884	988 805	104 367	217 398	117 694	549 346	
22 290	77 211	54 527	7 140	15 544	138 725	13 174	41 222	19 327	65 002	10
2 150	37 628	28 763	4 309	4 556	82 658	7 319	18 805	9 986	46 548	
74 969	258 583	141 856	43 417	73 310	632 013	42 022	197 276	102 006	290 709	11
10 098	121 342	77 790	21 603	21 949	385 316	25 841	95 226	68 266	195 983	
93 276	186 958	107 857	22 233	56 868	337 594	13 428	69 389	79 783	174 994	12
9 980	91 638	58 507	15 086	18 045	220 085	9 909	35 459	55 369	119 348	
64 435	138 060	75 130	27 509	35 421	264 722	11 298	56 357	55 381	141 686	13
6 354	71 682	41 718	18 841	11 123	174 215	7 890	30 729	36 330	99 266	
162 496	323 989	193 005	41 579	89 405	644 779	36 342	155 593	111 042	341 802	14
20 618	163 170	107 052	28 663	27 455	414 517	25 562	73 767	76 013	239 175	
95 347	182 329	108 292	19 886	54 151	363 371	14 644	74 106	91 431	183 190	15
11 906	93 399	62 571	13 650	17 178	243 811	10 490	36 536	64 178	132 607	
90 083	165 627	102 017	19 619	43 991	328 222	15 739	70 226	64 991	177 266	16
10 301	84 129	56 959	13 726	13 444	217 678	10 898	35 120	43 540	128 120	
1 499 246	5 453 177	3 575 413	635 917	1 241 847	9 038 732	968 130	2 607 854	1 307 377	4 155 371	
184 409	2 519 996	1 802 659	357 314	360 023	5 477 777	521 276	1 218 674	724 219	3 013 608	
534 061	1 079 428	628 949	146 189	304 290	2 160 138	103 858	491 436	441 704	1 123 140	
62 430	543 725	351 146	97 800	94 779	1 405 184	72 352	241 203	302 777	788 852	
2 033 307	6 532 605	4 204 362	782 106	1 546 137	11 198 870	1 071 988	3 099 290	1 749 081	5 278 511	
246 839	3 063 721	2 153 805	455 114	454 802	6 882 961	593 628	1 459 877	1 026 996	3 802 460	

3) Einschl. Fälle ohne Angabe zur wirtschaftlichen Gliederung.

### 3 Sozialversicherungspflichtig Beschäftigte am 30.06.2001 nach Ländern, Arbeitern/Angestellten und Vollzeit-/Teilzeitbeschäftigten

Regionale Gliederung	Insgesamt	Arbeiter/-innen			Angestellte		
		zusammen	Vollzeit-	Teilzeit-	zusammen	Vollzeit-	Teilzeit-
Insgesamt							
Deutschland .....	27 817 114	11 936 601	10 712 261	1 224 340	15 880 513	12 985 319	2 895 194
Baden-Württemberg .....	3 850 918	1 680 804	1 513 429	167 375	2 170 114	1 778 342	391 772
Bayern .....	4 431 011	1 936 336	1 740 711	195 625	2 494 675	2 037 637	457 038
Berlin .....	1 125 714	389 344	334 925	54 419	736 370	600 993	135 377
davon:							
West .....	752 307	263 812	224 195	39 617	488 495	389 638	98 857
Ost .....	373 407	125 532	110 730	14 802	247 875	211 355	36 520
Brandenburg .....	778 772	366 642	336 711	29 931	412 130	344 538	67 592
Bremen .....	286 499	118 740	103 756	14 984	167 759	134 851	32 908
Hamburg .....	774 869	239 553	204 227	35 326	535 316	448 734	86 582
Hessen .....	2 203 298	803 085	710 050	93 035	1 400 213	1 155 316	244 897
Mecklenburg-Vorpommern .....	565 797	260 945	237 954	22 991	304 852	255 505	49 347
Niedersachsen .....	2 420 079	1 121 806	1 002 275	119 531	1 298 273	1 021 500	276 773
Nordrhein-Westfalen .....	5 929 580	2 495 383	2 251 705	243 678	3 434 197	2 833 009	601 188
Rheinland-Pfalz .....	1 194 222	532 924	478 439	54 485	661 298	522 381	138 917
Saarland .....	357 274	174 458	159 902	14 556	182 816	149 773	33 043
Sachsen .....	1 476 840	686 358	615 661	70 697	790 482	651 935	138 547
Sachsen-Anhalt .....	808 396	378 946	346 283	32 663	429 450	362 451	66 999
Schleswig-Holstein .....	819 127	361 167	319 209	41 958	457 960	358 620	99 340
Thüringen .....	794 718	390 110	357 024	33 086	404 608	329 734	74 874
Nachrichtlich:							
Früheres Bundesgebiet .....	23 019 184	9 728 068	8 707 898	1 020 170	13 291 116	10 829 801	2 461 315
Neue Länder und Berlin-Ost .....	4 797 930	2 208 533	2 004 363	204 170	2 589 397	2 155 518	433 879
Männlich							
Deutschland .....	15 444 587	8 901 491	8 618 572	282 919	6 543 096	6 214 429	328 667
Baden-Württemberg .....	2 181 546	1 230 283	1 197 696	32 587	951 263	908 841	42 422
Bayern .....	2 475 882	1 415 099	1 373 894	41 205	1 060 783	1 014 578	46 205
Berlin .....	559 045	279 500	260 293	19 207	279 545	253 509	26 036
davon:							
West .....	376 350	187 223	173 445	13 778	189 127	170 365	18 762
Ost .....	182 695	92 277	86 848	5 429	90 418	83 144	7 274
Brandenburg .....	407 114	274 508	266 052	8 456	132 606	125 990	6 616
Bremen .....	165 848	91 355	87 808	3 547	74 493	69 901	4 592
Hamburg .....	427 024	179 099	168 165	10 934	247 925	232 703	15 222
Hessen .....	1 251 079	607 303	584 504	22 799	643 776	613 575	30 201
Mecklenburg-Vorpommern .....	283 551	191 560	184 148	7 412	91 991	87 545	4 446
Niedersachsen .....	1 363 230	844 302	821 114	23 188	518 928	493 747	25 181
Nordrhein-Westfalen .....	3 427 897	1 927 083	1 873 517	53 566	1 500 814	1 426 435	74 379
Rheinland-Pfalz .....	669 292	405 009	394 752	10 257	264 283	250 571	13 712
Saarland .....	211 476	135 478	132 935	2 543	75 998	72 529	3 469
Sachsen .....	761 564	496 159	473 984	22 175	265 405	251 406	13 999
Sachsen-Anhalt .....	409 636	280 740	273 294	7 446	128 896	123 423	5 473
Schleswig-Holstein .....	440 313	264 366	255 464	8 902	175 947	166 220	9 727
Thüringen .....	410 090	279 647	270 952	8 695	130 443	123 456	6 987
Nachrichtlich:							
Früheres Bundesgebiet .....	12 989 937	7 286 600	7 063 294	223 306	5 703 337	5 419 465	283 872
Neue Länder und Berlin-Ost .....	2 454 650	1 614 891	1 555 278	59 613	839 759	794 964	44 795
Weiblich							
Deutschland .....	12 372 527	3 035 110	2 093 689	941 421	9 337 417	6 770 890	2 566 527
Baden-Württemberg .....	1 669 372	450 521	315 733	134 788	1 218 851	869 501	349 350
Bayern .....	1 955 129	521 237	366 817	154 420	1 433 892	1 023 059	410 833
Berlin .....	566 669	109 844	74 632	35 212	456 825	347 484	109 341
davon:							
West .....	375 957	76 589	50 750	25 839	299 368	219 273	80 095
Ost .....	190 712	33 255	23 882	9 373	157 457	128 211	29 246
Brandenburg .....	371 658	92 134	70 659	21 475	279 524	218 548	60 976
Bremen .....	120 651	27 385	15 948	11 437	93 266	64 950	28 316
Hamburg .....	347 845	60 454	36 062	24 392	287 391	216 031	71 360
Hessen .....	952 219	195 782	125 546	70 236	756 437	541 741	214 696
Mecklenburg-Vorpommern .....	282 246	69 385	53 806	15 579	212 861	167 960	44 901
Niedersachsen .....	1 056 849	277 504	181 161	96 343	779 345	527 753	251 592
Nordrhein-Westfalen .....	2 501 683	568 300	378 188	190 112	1 933 383	1 406 574	526 809
Rheinland-Pfalz .....	524 930	127 915	83 687	44 228	397 015	271 810	125 205
Saarland .....	145 798	38 980	26 967	12 013	106 818	77 244	29 574
Sachsen .....	715 276	190 199	141 677	48 522	525 077	400 529	124 548
Sachsen-Anhalt .....	398 760	98 206	72 989	25 217	300 554	239 028	61 526
Schleswig-Holstein .....	378 814	96 801	63 745	33 056	282 013	192 400	89 613
Thüringen .....	384 628	110 463	86 072	24 391	274 165	206 278	67 887
Nachrichtlich:							
Früheres Bundesgebiet .....	10 029 247	2 441 468	1 644 604	796 864	7 587 779	5 410 336	2 177 443
Neue Länder und Berlin-Ost .....	2 343 280	593 642	449 085	144 557	1 749 638	1 360 554	389 084

Sozialversicherungspflichtig Beschäftigte am Arbeitsort  
Deutschland

**4 Sozialversicherungspflichtig Beschäftigte am 30.06.2001 nach Wirtschaftsabschnitten und  
-unterabschnitten, Geschlecht, Stellung im Beruf sowie nach deutschen und ausländischen Beschäftigten**

Nr. der Klassifi- kation <sup>1)</sup>	Wirtschaftsgliederung	Insgesamt	Und zwar					
			männlich	weiblich	Arbeiter/ -innen	Angestellte	deutsche	ausländische
							Beschäftigte	
A + B	Land- u. Forstwirtsch.; Fischerei ..	339 668	237 270	102 398	282 316	57 352	313 844	25 824
C	Bergbau u. Gew. v. Steinen u. Erden .....	136 593	123 346	13 247	96 573	40 020	127 153	9 440
CA	Kohlenbergbau, Torfgew., Gew. v. Erdöl u. Erdgas usw. ....	75 207	69 916	5 291	53 326	21 881	68 910	6 297
CB	Erzbergbau, Gew. v. Steinen u. Erden, sonst. Bergbau .....	61 386	53 430	7 956	43 247	18 139	58 243	3 143
D	Verarbeitendes Gewerbe .....	7 306 483	5 306 418	2 000 065	4 494 913	2 811 570	6 613 357	693 126
DA	Ernährungsgewerbe u. Tabakverarbeitung .....	715 396	362 326	353 070	426 107	289 289	654 262	61 134
DB + DC	Textil- u. Bekleidungsgewerbe; Ledergerber .....	232 411	98 494	133 917	151 023	81 388	205 698	26 713
DD	Holzgewerbe (oh. H.v. Möbeln)	168 580	137 595	30 985	128 141	40 439	155 710	12 870
DE	Papier-, Verlags- u. Druck- gewerbe .....	535 716	327 497	208 219	265 363	270 353	497 562	38 154
DF	Kokerei, Mineralölverarbeitung, H.v. Brutstoffen .....	29 522	25 009	4 513	13 916	15 606	28 536	986
DG	Chemische Industrie .....	481 593	338 477	143 116	221 175	260 418	443 943	37 650
DH	H.v. Gummi- u. Kunststoff- waren .....	403 629	294 140	109 489	286 658	116 971	351 923	51 706
DI	Glasgewerbe, Keramik, Verarb. v. Steinen u. Erden .....	259 276	204 212	55 064	179 161	80 115	236 503	22 773
DJ	Metallerzg. u. -bearb., H.v. Metallerzeugnissen .....	1 147 309	945 593	201 716	831 696	315 613	1 011 209	136 100
DK	Maschinenbau .....	1 067 174	885 588	181 586	639 670	427 504	987 910	79 264
DL	H.v. Büromasch., DV-Gerät. u. - Einr.; Elektrotechn. usw. ....	1 117 661	737 614	380 047	554 931	562 730	1 022 605	95 056
DM	Fahrzeugbau .....	849 475	736 281	113 194	582 062	267 413	739 724	109 751
DN	H.v. Möbeln, Schmuck, Musikinstr. usw.; Recycling ...	298 741	213 592	85 149	215 010	83 731	277 772	20 969
E	Energie- u. Wasserversorgung .....	261 082	201 732	59 350	105 952	155 130	256 581	4 501
F	Baugewerbe .....	2 033 307	1 786 468	246 839	1 586 898	446 409	1 892 204	141 103
45.2	dar. Hoch- und Tiefbau .....	968 762	877 018	91 744	756 009	212 753	890 271	78 491
G	Handel; Instandh. u. Rep. v. Kfz. u. Gebrauchsgütern .....	4 204 362	2 050 557	2 153 805	1 200 355	3 004 007	3 965 492	238 870
51 (ohne 51.1)	dar.: Großhandel .....	1 087 265	699 346	387 919	357 407	729 858	1 019 040	68 225
52	Einzelhandel .....	2 142 208	648 632	1 493 576	408 537	1 733 671	2 024 987	117 221
H	Gastgewerbe .....	782 106	326 992	455 114	614 582	167 524	608 047	174 059
I	Verkehr- u. Nachrichtenüber- mittlung .....	1 546 137	1 091 335	454 802	931 989	614 148	1 430 276	115 861
60 - 63	Verkehr .....	1 236 934	933 336	303 598	733 928	503 006	1 142 087	94 847
64	Nachrichtenübermittlung .....	309 203	157 999	151 204	198 061	111 142	288 189	21 014
J	Kredit- u. Versicherungsgewerbe ..	1 071 988	478 360	593 628	24 209	1 047 779	1 046 018	25 970
65	dar. Kreditgewerbe .....	749 209	320 808	428 401	18 864	730 345	731 689	17 520
K	Grundst., Wohnungswesen, Verm. bewegl. Sachen usw. ....	3 099 290	1 639 413	1 459 877	997 963	2 101 327	2 829 411	269 879
74.1	dar. Rechtsberatung u.a. ....	703 585	253 752	449 833	46 776	656 809	676 387	27 198
L + Q	Öffentliche Verwaltung u.ä. ....	1 749 081	722 085	1 026 996	431 457	1 317 624	1 706 580	42 501
75.1	dar.: öffentl. Verwaltung .....	1 211 336	512 159	699 177	326 696	884 640	1 181 411	29 925
75.2	öffentl. Sicherheit u.a. ....	224 447	106 333	118 114	80 074	144 373	221 721	2 726
M	Erziehung u. Unterricht .....	1 034 010	354 026	679 984	183 109	850 901	986 962	47 048
N	Gesundheits-, Veterinär- u. Sozialwesen .....	2 969 041	590 411	2 378 630	427 973	2 541 068	2 830 287	138 754
85.1, 85.2	Gesundheits- und Veterinär- wesen .....	1 918 952	356 652	1 562 300	205 081	1 713 871	1 829 597	89 355
85.3	Sozialwesen .....	1 050 089	233 759	816 330	222 892	827 197	1 000 690	49 399
O	Erbringung sonst. öff. u. persönl. Dienstleistungen .....	1 235 742	526 387	709 355	528 987	706 755	1 158 432	77 310
P	Private Haushalte .....	39 718	5 227	34 491	26 004	13 714	36 487	3 231
	Insgesamt <sup>2)</sup> .....	27 817 114	15 444 587	12 372 527	11 936 601	15 880 513	25 809 052	2 008 062

1) Klassifikation der Wirtschaftszweige, Ausgabe 1993 (WZ 93). Zu-  
sätzlich werden ausgewählte Wirtschaftsabteilungen und -gruppen  
nachgewiesen.

2) Einschl. Fälle ohne Angabe zur Wirtschaftsgliederung.



Sozialversicherungspflichtig Beschäftigte am Arbeitsort  
Früheres Bundesgebiet

**4 Sozialversicherungspflichtig Beschäftigte am 30.06.2001 nach Wirtschaftsabschnitten und  
-unterabschnitten, Geschlecht, Stellung im Beruf sowie nach deutschen und ausländischen Beschäftigten**

Nr. der Klassifi- kation <sup>1)</sup>	Wirtschaftsgliederung	Insgesamt	Und zwar					
			männlich	weiblich	Arbeiter/ -innen	Angestellte	deutsche	ausländische
							Beschäftigte	
A + B	Land- u. Forstwirtsch.; Fischerei ..	195 447	141 372	54 075	165 021	30 426	171 055	24 392
C	Bergbau u. Gew. v. Steinen u.							
	Erden .....	111 408	102 691	8 717	79 649	31 759	102 016	9 392
CA	Kohlenbergbau, Torfgew., Gew.							
	v. Erdöl u. Erdgas usw. ....	63 064	60 468	2 596	45 929	17 135	56 793	6 271
CB	Erzbergbau, Gew. v. Steinen u.							
	Erden, sonst. Bergbau .....	48 344	42 223	6 121	33 720	14 624	45 223	3 121
D	Verarbeitendes Gewerbe .....	6 512 182	4 772 781	1 739 401	3 946 001	2 566 181	5 824 373	687 809
DA	Ernährungsgewerbe u.							
	Tabakverarbeitung .....	595 351	312 397	282 954	347 549	247 802	534 959	60 392
DB + DC	Textil- u. Bekleidungsgewerbe;							
	Ledergewerbe .....	202 011	88 308	113 703	127 378	74 633	175 485	26 526
DD	Holzgewerbe (oh. H.v. Möbeln)	147 116	121 073	26 043	111 119	35 997	134 354	12 762
DE	Papier-, Verlags- u. Druck-							
	gewerbe .....	490 220	303 338	186 882	241 913	248 307	452 448	37 772
DF	Kokerei, Mineralölverarbeitung,							
	H.v. Brutstoffen .....	26 666	22 796	3 870	12 397	14 269	25 690	976
DG	Chemische Industrie .....	446 559	317 442	129 117	202 240	244 319	409 189	37 370
DH	H.v. Gummi- u. Kunststoff-							
	waren .....	366 399	268 691	97 708	258 137	108 262	314 911	51 488
DI	Glasgewerbe, Keramik, Verarb.							
	v. Steinen u. Erden .....	209 614	166 003	43 611	143 015	66 599	187 098	22 516
DJ	Metallerzg. u. -bearb., H.v.							
	Metallerzeugnissen .....	993 228	818 117	175 111	711 582	281 646	858 256	134 972
DK	Maschinenbau .....	977 394	810 158	167 236	578 952	398 442	898 560	78 834
DL	H.v. Büromasch., DV-Gerät. u. -							
	Einr.; Elektrotechn. usw. ....	1 010 548	672 839	337 709	491 852	518 696	916 280	94 268
DM	Fahrzeugbau .....	794 935	690 978	103 957	541 448	253 487	685 709	109 226
DN	H.v. Möbeln, Schmuck,							
	Musikinstr. usw.; Recycling ...	252 141	180 641	71 500	178 419	73 722	231 434	20 707
E	Energie- u. Wasserversorgung .....	201 550	160 126	41 424	82 487	119 063	197 185	4 365
F	Baugewerbe .....	1 499 246	1 314 837	184 409	1 153 938	345 308	1 362 878	136 368
45.2	dar. Hoch- und Tiefbau .....	697 191	632 928	64 263	535 981	161 210	621 562	75 629
G	Handel; Instandh. u. Rep. v. Kfz.							
	u. Gebrauchsgütern .....	3 575 413	1 772 754	1 802 659	990 205	2 585 208	3 340 958	234 455
51 (ohne								
51.1)	dar.: Großhandel .....	973 829	627 650	346 179	311 830	661 999	906 514	67 315
52	Einzelhandel .....	1 793 061	560 296	1 232 765	332 330	1 460 731	1 678 502	114 559
H	Gastgewerbe .....	635 917	278 603	357 314	501 313	134 604	470 403	165 514
I	Verkehr- u. Nachrichtenüber-							
	mittlung .....	1 241 847	881 824	360 023	746 916	494 931	1 127 550	114 297
60 - 63	Verkehr .....	1 003 752	753 005	250 747	589 506	414 246	910 233	93 519
64	Nachrichtenübermittlung .....	238 095	128 819	109 276	157 410	80 685	217 317	20 778
J	Kredit- u. Versicherungsgewerbe ..	968 130	446 854	521 276	22 924	945 206	942 503	25 627
65	dar. Kreditgewerbe .....	674 041	300 753	373 288	17 891	656 150	656 742	17 299
K	Grundst., Wohnungswesen,							
	Verm. bewegl. Sachen usw. ....	2 607 854	1 389 180	1 218 674	801 350	1 806 504	2 344 623	263 231
74.1	dar. Rechtsberatung u.a. ....	631 952	235 552	396 400	41 895	590 057	605 296	26 656
L + Q	Öffentliche Verwaltung u.ä. ....	1 307 377	583 158	724 219	342 856	964 521	1 266 913	40 464
75.1	dar.: öffentl. Verwaltung .....	881 703	405 075	476 628	255 867	625 836	853 342	28 361
75.2	öffentl. Sicherheit u.a. ....	183 078	88 743	94 335	67 042	116 036	180 466	2 612
M	Erziehung u. Unterricht .....	696 266	227 426	468 840	109 870	586 396	653 711	42 555
N	Gesundheits-, Veterinär- u.							
	Sozialwesen .....	2 465 293	503 451	1 961 842	365 384	2 099 909	2 329 988	135 305
85.1,	Gesundheits- und Veterinär-							
85.2	wesen .....	1 603 837	308 746	1 295 091	177 015	1 426 822	1 516 583	87 254
85.3	Sozialwesen .....	861 456	194 705	666 751	188 369	673 087	813 405	48 051
O	Erbringung sonst. öff. u. persönl.							
	Dienstleistungen .....	955 823	406 009	549 814	392 373	563 450	882 350	73 473
P	Private Haushalte .....	37 989	4 877	33 112	24 902	13 087	34 787	3 202
	Insgesamt <sup>2)</sup> ...	23 019 184	12 989 937	10 029 247	9 728 068	13 291 116	21 058 180	1 961 004

1) Klassifikation der Wirtschaftszweige, Ausgabe 1993 (WZ 93). Zusätzlich werden ausgewählte Wirtschaftsabteilungen und -gruppen nachgewiesen.

2) Einschl. Fälle ohne Angabe zur Wirtschaftsgliederung.

Sozialversicherungspflichtig Beschäftigte am Arbeitsort  
Neue Länder und Berlin-Ost

**4 Sozialversicherungspflichtig Beschäftigte am 30.06.2001 nach Wirtschaftsabschnitten und  
-unterabschnitten, Geschlecht, Stellung im Beruf sowie nach deutschen und ausländischen Beschäftigten**

Nr. der Klassifi- kation <sup>1)</sup>	Wirtschaftsgliederung	Insgesamt	Und zwar					
			männlich	weiblich	Arbeiter/ -innen	Angestellte	deutsche	ausländische
							Beschäftigte	
A + B	Land- u. Forstwirtsch.; Fischerei ..	144 221	95 898	48 323	117 295	26 926	142 789	1 432
C	Bergbau u. Gew. v. Steinen u.							
	Erden .....	25 185	20 655	4 530	16 924	8 261	25 137	48
CA	Kohlenbergbau, Torfgew., Gew.							
	v. Erdöl u. Erdgas usw. ....	12 143	9 448	2 695	7 397	4 746	12 117	26
CB	Erzbergbau, Gew. v. Steinen u.							
	Erden, sonst. Bergbau .....	13 042	11 207	1 835	9 527	3 515	13 020	22
D	Verarbeitendes Gewerbe .....	794 301	533 637	260 664	548 912	245 389	788 984	5 317
DA	Ernährungsgewerbe u.							
	Tabakverarbeitung .....	120 045	49 929	70 116	78 558	41 487	119 303	742
DB + DC	Textil- u. Bekleidungsgewerbe;							
	Ledergewerbe .....	30 400	10 186	20 214	23 645	6 755	30 213	187
DD	Holzgewerbe (oh. H.v. Möbeln)	21 464	16 522	4 942	17 022	4 442	21 356	108
DE	Papier-, Verlags- u. Druck-							
	gewerbe .....	45 496	24 159	21 337	23 450	22 046	45 114	382
DF	Kokerei, Mineralölverarbeitung,							
	H.v. Brutstoffen .....	2 856	2 213	643	1 519	1 337	2 846	10
DG	Chemische Industrie .....	35 034	21 035	13 999	18 935	16 099	34 754	280
DH	H.v. Gummi- u. Kunststoff-							
	waren .....	37 230	25 449	11 781	28 521	8 709	37 012	218
DI	Glasgewerbe, Keramik, Verarb.							
	v. Steinen u. Erden .....	49 662	38 209	11 453	36 146	13 516	49 405	257
DJ	Metallerzg. u. -bearb., H.v.							
	Metallerzeugnissen .....	154 081	127 476	26 605	120 114	33 967	152 953	1 128
DK	Maschinenbau .....	89 780	75 430	14 350	60 718	29 062	89 350	430
DL	H.v. Büromasch., DV-Gerät. u. -							
	Einr.; Elektrotechn. usw. ....	107 113	64 775	42 338	63 079	44 034	106 325	788
DM	Fahrzeugbau .....	54 540	45 303	9 237	40 614	13 926	54 015	525
DN	H.v. Möbeln, Schmuck,							
	Musikinstr. usw.; Recycling ...	46 600	32 951	13 649	36 591	10 009	46 338	262
E	Energie- u. Wasserversorgung .....	59 532	41 606	17 926	23 465	36 067	59 396	136
F	Baugewerbe .....	534 061	471 631	62 430	432 960	101 101	529 326	4 735
45.2	dar. Hoch- und Tiefbau .....	271 571	244 090	27 481	220 028	51 543	268 709	2 862
G	Handel; Instandh. u. Rep. v. Kfz.							
	u. Gebrauchsgütern .....	628 949	277 803	351 146	210 150	418 799	624 534	4 415
51 (ohne								
51.1)	dar.: Großhandel .....	113 436	71 696	41 740	45 577	67 859	112 526	910
52	Einzelhandel .....	349 147	88 336	260 811	76 207	272 940	346 485	2 662
H	Gastgewerbe .....	146 189	48 389	97 800	113 269	32 920	137 644	8 545
I	Verkehr- u. Nachrichtenüber-							
	mittlung .....	304 290	209 511	94 779	185 073	119 217	302 726	1 564
60 - 63	Verkehr .....	233 182	180 331	52 851	144 422	88 760	231 854	1 328
64	Nachrichtenübermittlung .....	71 108	29 180	41 928	40 651	30 457	70 872	236
J	Kredit- u. Versicherungsgewerbe .	103 858	31 506	72 352	1 285	102 573	103 515	343
65	dar. Kreditgewerbe .....	75 168	20 055	55 113	973	74 195	74 947	221
K	Grundst., Wohnungswesen,							
	Verm. bewegl. Sachen usw. ....	491 436	250 233	241 203	196 613	294 823	484 788	6 648
74.1	dar. Rechtsberatung u.a. ....	71 633	18 200	53 433	4 881	66 752	71 091	542
L + Q	Öffentliche Verwaltung u.ä. ....	441 704	138 927	302 777	88 601	353 103	439 667	2 037
75.1	dar.: öffentl. Verwaltung .....	329 633	107 084	222 549	70 829	258 804	328 069	1 564
75.2	öffentl. Sicherheit u.a. ....	41 369	17 590	23 779	13 032	28 337	41 255	114
M	Erziehung u. Unterricht .....	337 744	126 600	211 144	73 239	264 505	333 251	4 493
N	Gesundheits-, Veterinär- u.							
	Sozialwesen .....	503 748	86 960	416 788	62 589	441 159	500 299	3 449
85.1,	Gesundheits- und Veterinär-							
85.2	wesen .....	315 115	47 906	267 209	28 066	287 049	313 014	2 101
85.3	Sozialwesen .....	188 633	39 054	149 579	34 523	154 110	187 285	1 348
O	Erbringung sonst. öff. u. persönl.							
	Dienstleistungen .....	279 919	120 378	159 541	136 614	143 305	276 082	3 837
P	Private Haushalte .....	1 729	350	1 379	1 102	627	1 700	29
	Insgesamt <sup>2)</sup> ...	4 797 930	2 454 650	2 343 280	2 208 533	2 589 397	4 750 872	47 058

1) Klassifikation der Wirtschaftszweige, Ausgabe 1993 (WZ 93). Zusätzlich werden ausgewählte Wirtschaftsabteilungen und -gruppen nachgewiesen.

2) Einschl. Fälle ohne Angabe zur Wirtschaftsgliederung.

Sozialversicherungspflichtig Beschäftigte am Arbeitsort  
Deutschland

**5 Sozialversicherungspflichtig Beschäftigte am 30.06.2001 nach Wirtschaftsabschnitten  
und -unterabschnitten, Teilzeitbeschäftigten und Stellung im Beruf**

Nr. der Klassifi- kation <sup>1)</sup>	Wirtschaftsgliederung	Sozialversicherungspflichtig Beschäftigte				Darunter Teilzeitbeschäftigte		
		insgesamt	Arbeiter/-innen		Angestellte	zusammen	Arbeiter/ -innen	Angestellte
			zusammen	Facharbeiter/ -innen <sup>2)</sup>				
Insgesamt								
A + B	Land- u. Forstwirtsch.; Fischerei ...	339 668	282 316	147 397	57 352	27 952	19 379	8 573
C	Bergbau u. Gew. v. Steinen u.							
	Erden .....	136 593	96 573	64 582	40 020	1 925	653	1 272
CA	Kohlenbergbau, Torfgew., Gew. v. Erdöl u. Erdgas usw. ....	75 207	53 326	38 593	21 881	336	95	241
CB	Erzbergbau, Gew. v. Steinen u. Erden, sonst. Bergbau .....	61 386	43 247	25 989	18 139	1 589	558	1 031
D	Verarbeitendes Gewerbe .....	7 306 483	4 494 913	2 052 248	2 811 570	375 021	163 407	211 614
DA	Ernährungsgewerbe u. Tabakverarbeitung .....	715 396	426 107	175 476	289 289	65 351	22 838	42 513
DB + DC	Textil- u. Bekleidungsgewerbe; Ledergerber .....	232 411	151 023	57 002	81 388	20 432	13 012	7 420
DD	Holzgewerbe (oh. H.v. Möbeln)	168 580	128 141	61 662	40 439	6 173	2 423	3 750
DE	Papier-, Verlags- u. Druck- gewerbe .....	535 716	265 363	103 241	270 353	56 776	24 900	31 876
DF	Kokerei, Mineralölverarbeitung, H.v. Brutstoffen .....	29 522	13 916	9 629	15 606	832	156	676
DG	Chemische Industrie .....	481 593	221 175	86 830	260 418	30 684	10 478	20 206
DH	H.v. Gummi- u. Kunststoff- waren .....	403 629	286 658	79 962	116 971	14 914	7 986	6 928
DI	Glasgewerbe, Keramik, Verarb. v. Steinen u. Erden .....	259 276	179 161	78 085	80 115	9 595	4 510	5 085
DJ	Metallerzg. u. -bearb., H.v. Metallerzeugnissen .....	1 147 309	831 696	397 251	315 613	33 799	13 623	20 176
DK	Maschinenbau .....	1 067 174	639 670	399 525	427 504	32 884	10 560	22 324
DL	H.v. Büromasch., DV-Gerät. u. - Einrr.; Elektrotechn. usw. ....	1 117 661	554 931	225 363	562 730	64 815	31 727	33 088
DM	Fahrzeugbau .....	849 475	582 062	278 694	267 413	24 826	14 281	10 545
DN	H.v. Möbeln, Schmuck, Musikinstr. usw.; Recycling ...	298 741	215 010	99 528	83 731	13 940	6 913	7 027
E	Energie- u. Wasserversorgung .....	261 082	105 952	77 375	155 130	15 333	5 125	10 208
F	Baugewerbe .....	2 033 307	1 586 898	1 080 286	446 409	71 743	23 791	47 952
45.2	dar. Hoch- und Tiefbau .....	968 762	756 009	510 015	212 753	28 155	10 748	17 407
G	Handel; Instandh. u. Rep. v. Kfz. u. Gebrauchsgütern .....	4 204 362	1 200 355	525 834	3 004 007	824 036	128 784	695 252
51 (ohne 51.1)	dar.: Großhandel .....	1 087 265	357 407	111 447	729 858	91 624	29 052	62 572
52	Einzelhandel .....	2 142 208	408 537	163 270	1 733 671	667 393	79 463	587 930
H	Gastgewerbe .....	782 106	614 582	179 223	167 524	143 466	118 197	25 269
I	Verkehr- u. Nachrichtenüber- mittlung .....	1 546 137	931 989	377 321	614 148	175 077	113 085	61 992
60 - 63	Verkehr .....	1 236 934	733 928	300 448	503 006	82 316	39 375	42 941
64	Nachrichtenübermittlung .....	309 203	198 061	76 873	111 142	92 761	73 710	19 051
J	Kredit- u. Versicherungsgewerbe ..	1 071 988	24 209	3 721	1 047 779	144 158	11 332	132 826
65	dar. Kreditgewerbe .....	749 209	18 864	2 452	730 345	107 539	9 764	97 775
K	Grundst., Wohnungswesen, Verm. bewegl. Sachen usw. ....	3 099 290	997 963	268 353	2 101 327	490 854	237 334	253 520
74.1	dar. Rechtsberatung u.a. ....	703 585	46 776	13 305	656 809	97 649	8 526	89 123
L + Q	Öffentliche Verwaltung u.ä. ....	1 749 081	431 457	142 261	1 317 624	398 480	100 140	298 340
75.1	dar.: öffentl. Verwaltung .....	1 211 336	326 696	104 827	884 640	314 971	87 562	227 409
75.2	öffentl. Sicherheit u.a. ....	224 447	80 074	31 335	144 373	33 420	6 031	27 389
M	Erziehung u. Unterricht .....	1 034 010	183 109	24 823	850 901	358 008	54 179	303 829
N	Gesundheits-, Veterinär- u. Sozialwesen .....	2 969 041	427 973	72 506	2 541 068	824 732	151 167	673 565
85.1, 85.2	Gesundheits- und Veterinär- wesen .....	1 918 952	205 081	38 603	1 713 871	459 726	63 051	396 675
85.3	Sozialwesen .....	1 050 089	222 892	33 903	827 197	365 006	88 116	276 890
O	Erbringung sonst. öff. u. persönl. Dienstleistungen .....	1 235 742	528 987	193 090	706 755	253 251	87 716	165 535
P	Private Haushalte .....	39 718	26 004	4 090	13 714	13 956	9 610	4 346
	Insgesamt <sup>3)</sup> ...	27 817 114	11 936 601	5 214 458	15 880 513	4 119 534	1 224 340	2 895 194

1) Klassifikation der Wirtschaftszweige, Ausgabe 1993 (WZ 93). Zu-  
sätzlich werden ausgewählte Wirtschaftsabteilungen und -gruppen  
nachgewiesen.

2) Einschl. "Meister/-in bzw. Polier/-in".

3) Einschl. Fälle ohne Angabe zur Wirtschaftsgliederung.

Sozialversicherungspflichtig Beschäftigte am Arbeitsort  
Deutschland  
**5 Sozialversicherungspflichtig Beschäftigte am 30.06.2001 nach Wirtschaftsabschnitten  
und -unterabschnitten, Teilzeitbeschäftigten und Stellung im Beruf**

Nr. der Klassifi- kation <sup>1)</sup>	Wirtschaftsgliederung	Sozialversicherungspflichtig Beschäftigte				Darunter Teilzeitbeschäftigte		
		insgesamt	Arbeiter/-innen		Angestellte	zusammen	Arbeiter/ -innen	Angestellte
			zusammen	Facharbeiter/ -innen <sup>2)</sup>				
Darunter: weiblich								
A + B	Land- u. Forstwirtsch.; Fischerei ..	102 398	70 910	33 979	31 488	17 574	10 457	7 117
C	Bergbau u. Gew. v. Steinen u.							
	Erden .....	13 247	2 738	566	10 509	1 562	404	1 158
CA	Kohlenbergbau, Torfgew., Gew.							
	v. Erdöl u. Erdgas usw. ....	5 291	1 065	170	4 226	246	39	207
CB	Erzbergbau, Gew. v. Steinen u.							
	Erden, sonst. Bergbau .....	7 956	1 673	396	6 283	1 316	365	951
D	Verarbeitendes Gewerbe .....	2 000 065	910 236	173 789	1 089 829	308 231	122 234	185 997
DA	Ernährungsgewerbe u.							
	Tabakverarbeitung .....	353 070	144 897	35 908	208 173	59 884	18 879	41 005
DB + DC	Textil- u. Bekleidungsgewerbe;							
	Ledergewerbe .....	133 917	87 429	30 443	46 488	19 462	12 473	6 989
DD	Holzgewerbe (oh. H.v. Möbeln)	30 985	13 391	2 654	17 594	5 122	1 627	3 495
DE	Papier-, Verlags- u. Druck- gewerbe .....	208 219	71 053	14 598	137 166	45 302	17 626	27 676
DF	Kokerei, Mineralölverarbeitung, H.v. Brutstoffen .....	4 513	588	275	3 925	511	71	440
DG	Chemische Industrie .....	143 116	42 393	6 588	100 723	23 550	7 142	16 408
DH	H.v. Gummi- u. Kunststoff- waren .....	109 489	67 106	5 893	42 383	12 667	6 635	6 032
DI	Glasgewerbe, Keramik, Verarb. v. Steinen u. Erden .....	55 064	24 299	4 537	30 765	8 100	3 525	4 575
DJ	Metallerzg. u. -bearb., H.v. Metallerzeugnissen .....	201 716	91 229	10 972	110 487	28 423	10 003	18 420
DK	Maschinenbau .....	181 586	59 890	6 860	121 696	27 832	7 905	19 927
DL	H.v. Büromasch., DV-Gerät. u. - Einr.; Elektrotechn. usw. ....	380 047	207 084	35 430	172 963	50 265	24 254	26 011
DM	Fahrzeugbau .....	113 194	54 735	9 464	58 459	15 063	6 526	8 537
DN	H.v. Möbeln, Schmuck, Musikinstr. usw.; Recycling ...	85 149	46 142	10 167	39 007	12 050	5 568	6 482
E	Energie- u. Wasserversorgung .....	59 350	6 564	1 286	52 786	11 375	3 001	8 374
F	Baugewerbe .....	246 839	40 298	13 441	206 541	52 996	9 798	43 198
45.2	dar. Hoch- und Tiefbau .....	91 744	9 788	2 279	81 956	19 029	3 826	15 203
G	Handel; Instandh. u. Rep. v. Kfz. u. Gebrauchsgütern .....	2 153 805	292 400	73 713	1 861 405	751 085	96 975	654 110
51 (ohne 51.1)	dar.: Großhandel .....	387 919	69 474	9 957	318 445	77 116	21 138	55 978
52	Einzelhandel .....	1 493 576	175 879	50 729	1 317 697	623 560	63 687	559 873
H	Gastgewerbe .....	455 114	344 820	91 337	110 294	100 668	80 803	19 865
I	Verkehr- u. Nachrichtenüber- mittlung .....	454 802	151 313	35 507	303 489	120 878	69 874	51 004
60 - 63	Verkehr .....	303 598	58 346	11 898	245 252	51 357	15 674	35 683
64	Nachrichtenübermittlung .....	151 204	92 967	23 609	58 237	69 521	54 200	15 321
J	Kredit- u. Versicherungsgewerbe ..	593 628	14 183	511	579 445	133 249	10 631	122 618
65	dar. Kreditgewerbe .....	428 401	11 534	271	416 867	100 559	9 253	91 306
K	Grundst., Wohnungswesen, Verm. bewegl. Sachen usw. ....	1 459 877	368 474	28 762	1 091 403	387 054	189 910	197 144
74.1	dar. Rechtsberatung u.a. ....	449 833	16 663	1 957	433 170	83 210	6 670	76 540
L + Q	Öffentliche Verwaltung u.ä. ....	1 026 996	127 418	9 702	899 578	357 754	82 857	274 897
75.1	dar.: öffentl. Verwaltung .....	699 177	100 367	7 535	598 810	279 017	72 266	206 751
75.2	öffentl. Sicherheit u.a. ....	118 114	18 181	1 628	99 933	31 851	5 362	26 489
M	Erziehung u. Unterricht .....	679 984	85 653	5 220	594 331	288 250	47 315	240 935
N	Gesundheits-, Veterinär- u. Sozialwesen .....	2 378 630	311 474	34 919	2 067 156	759 382	139 395	619 987
85.1, 85.2	Gesundheits- und Veterinär- wesen .....	1 562 300	145 090	14 964	1 417 210	430 740	59 497	371 243
85.3	Sozialwesen .....	816 330	166 384	19 955	649 946	328 642	79 898	248 744
O	Erbringung sonst. öff. u. persönl. Dienstleistungen .....	709 355	285 420	109 612	423 935	203 695	68 539	135 156
P	Private Haushalte .....	34 491	22 356	3 010	12 135	13 002	8 962	4 040
	Insgesamt <sup>3)</sup> ...	12 372 527	3 035 110	615 536	9 337 417	3 507 948	941 421	2 566 527

1) Klassifikation der Wirtschaftszweige, Ausgabe 1993 (WZ 93). Zusätzlich werden ausgewählte Wirtschaftsabteilungen und -gruppen nachgewiesen.

2) Einschl. "Meister/-in bzw. Polier/-in".

3) Einschl. Fälle ohne Angabe zur Wirtschaftsgliederung.

**5 Sozialversicherungspflichtig Beschäftigte am 30.06.2001 nach Wirtschaftsabschnitten und -unterabschnitten, Teilzeitbeschäftigten und Stellung im Beruf**

Nr. der Klassifi- kation <sup>1)</sup>	Wirtschaftsgliederung	Sozialversicherungspflichtig Beschäftigte				Darunter Teilzeitbeschäftigte		
		insgesamt	Arbeiter/-innen		Angestellte	zusammen	Arbeiter/ -innen	Angestellte
			zusammen	Facharbeiter/ -innen <sup>2)</sup>				
Insgesamt								
A + B	Land- u. Forstwirtsch.; Fischerei ..	195 447	165 021	67 028	30 426	14 080	8 744	5 336
C	Bergbau u. Gew. v. Steinen u.							
	Erden .....	111 408	79 649	55 947	31 759	1 726	555	1 171
CA	Kohlenbergbau, Torfgew., Gew.							
	v. Erdöl u. Erdgas usw. ....	63 064	45 929	37 048	17 135	309	80	229
CB	Erzbergbau, Gew. v. Steinen u.							
	Erden, sonst. Bergbau .....	48 344	33 720	18 899	14 624	1 417	475	942
D	Verarbeitendes Gewerbe .....	6 512 182	3 946 001	1 678 388	2 566 181	344 639	147 272	197 367
DA	Ernährungsgewerbe u.							
	Tabakverarbeitung .....	595 351	347 549	128 209	247 802	55 898	19 184	36 714
DB + DC	Textil- u. Bekleidungsgewerbe;							
	Ledergewerbe .....	202 011	127 378	39 720	74 633	18 980	11 943	7 037
DD	Holzgewerbe (oh. H.v. Möbeln)							
	147 116	111 119	50 483	35 997	5 726	2 171	3 555	
DE	Papier-, Verlags- u. Druck- gewerbe .....	490 220	241 913	89 211	248 307	53 456	23 055	30 401
DF	Kokerei, Mineralölverarbeitung, H.v. Brutstoffen .....	26 666	12 397	8 340	14 269	818	154	664
DG	Chemische Industrie .....	446 559	202 240	75 092	244 319	29 795	10 111	19 684
DH	H.v. Gummi- u. Kunststoff- waren .....	366 399	258 137	64 823	108 262	14 164	7 516	6 648
DI	Glasgewerbe, Keramik, Verarb. v. Steinen u. Erden .....	209 614	143 015	53 466	66 599	8 348	3 714	4 634
DJ	Metallerzg. u. -bearb., H.v. Metallerzeugnissen .....	993 228	711 582	308 416	281 646	30 997	12 300	18 697
DK	Maschinenbau .....	977 394	578 952	349 681	398 442	31 332	9 965	21 367
DL	H.v. Büromasch., DV-Gerät. u. - Einr.; Elektrotechn. usw. ....	1 010 548	491 852	187 049	518 696	58 642	27 389	31 253
DM	Fahrzeugbau .....	794 935	541 448	247 606	253 487	24 137	13 894	10 243
DN	H.v. Möbeln, Schmuck, Musikinstr. usw.; Recycling ...	252 141	178 419	76 292	73 722	12 346	5 876	6 470
E	Energie- u. Wasserversorgung .....	201 550	82 487	58 788	119 063	12 403	3 704	8 699
F	Baugewerbe .....	1 499 246	1 153 938	754 112	345 308	56 309	14 798	41 511
45.2	dar. Hoch- und Tiefbau .....	697 191	535 981	346 031	161 210	19 063	4 720	14 343
G	Handel; Instandh. u. Rep. v. Kfz. u. Gebrauchsgütern .....	3 575 413	990 205	400 350	2 585 208	692 148	108 629	583 519
51 (ohne								
51.1)	dar.: Großhandel .....	973 829	311 830	88 091	661 999	83 674	26 244	57 430
52	Einzelhandel .....	1 793 061	332 330	121 986	1 460 731	550 182	65 232	484 950
H	Gastgewerbe .....	635 917	501 313	124 558	134 604	123 280	101 195	22 085
I	Verkehr- u. Nachrichtenüber- mittlung .....	1 241 847	746 916	258 640	494 931	153 293	98 188	55 105
60 - 63	Verkehr .....	1 003 752	589 506	203 451	414 246	74 944	35 842	39 102
64	Nachrichtenübermittlung .....	238 095	157 410	55 189	80 685	78 349	62 346	16 003
J	Kredit- u. Versicherungsgewerbe							
	dar. Kreditgewerbe .....	968 130	22 924	3 375	945 206	136 754	11 034	125 720
65	dar. Kreditgewerbe .....	674 041	17 891	2 223	656 150	101 949	9 514	92 435
K	Grundst., Wohnungswesen, Verm. bewegl. Sachen usw. ....	2 607 854	801 350	185 907	1 806 504	423 684	197 818	225 866
74.1	dar. Rechtsberatung u.a. ....	631 952	41 895	11 106	590 057	91 501	7 785	83 716
L + Q	Öffentliche Verwaltung u.ä. ....	1 307 377	342 856	105 896	964 521	313 011	76 085	236 926
75.1	dar.: öffentl. Verwaltung .....	881 703	255 867	75 722	625 836	240 264	65 633	174 631
75.2	öffentl. Sicherheit u.a. ....	183 078	67 042	25 002	116 036	32 001	5 797	26 204
M	Erziehung u. Unterricht .....	696 266	109 870	15 060	586 396	284 315	46 175	238 140
N	Gesundheits-, Veterinär- u. Sozialwesen .....	2 465 293	365 384	51 336	2 099 909	708 471	132 059	576 412
85.1, 85.2	Gesundheits- und Veterinär- wesen .....	1 603 837	177 015	26 694	1 426 822	408 247	56 498	351 749
85.3	Sozialwesen .....	861 456	188 369	24 642	673 087	300 224	75 561	224 663
O	Erbringung sonst. öff. u. persönl. Dienstleistungen .....	955 823	392 373	131 645	563 450	202 568	64 238	138 330
P	Private Haushalte .....	37 989	24 902	3 803	13 087	13 397	9 260	4 137
	Insgesamt <sup>3)</sup> ...	23 019 184	9 728 068	3 895 927	13 291 116	3 481 485	1 020 170	2 461 315

1) Klassifikation der Wirtschaftszweige, Ausgabe 1993 (WZ 93). Zusätzlich werden ausgewählte Wirtschaftsabteilungen und -gruppen nachgewiesen.

2) Einschl. "Meister/-in bzw. Polier/-in".

3) Einschl. Fälle ohne Angabe zur Wirtschaftsgliederung.

Sozialversicherungspflichtig Beschäftigte am Arbeitsort  
Früheres Bundesgebiet  
**5 Sozialversicherungspflichtig Beschäftigte am 30.06.2001 nach Wirtschaftsabschnitten  
und -unterabschnitten, Teilzeitbeschäftigten und Stellung im Beruf**

Nr. der Klassifi- kation <sup>1)</sup>	Wirtschaftsgliederung	Sozialversicherungspflichtig Beschäftigte				Darunter Teilzeitbeschäftigte		
		insgesamt	Arbeiter/-innen		Angestellte	zusammen	Arbeiter/ -innen	Angestellte
			zusammen	Facharbeiter/ -innen <sup>2)</sup>				
Darunter: weiblich								
A + B C	Land- u. Forstwirtschaft; Fischerei .. Bergbau u. Gew. v. Steinen u. Erden .....	54 075 8 717	37 287 1 683	13 642 250	16 788 7 034	10 096 1 427	5 317 361	4 779 1 066
CA	Kohlenbergbau, Torfgew., Gew. v. Erdöl u. Erdgas usw. ....	2 596	412	100	2 184	230	34	196
CB	Erzbergbau, Gew. v. Steinen u. Erden, sonst. Bergbau .....	6 121	1 271	150	4 850	1 197	327	870
D DA	Verarbeitendes Gewerbe .....	1 739 401	771 451	101 166	967 950	283 886	110 580	173 306
	Ernährungsgewerbe u. Tabakverarbeitung .....	282 954	107 898	15 964	175 056	50 842	15 562	35 280
DB + DC	Textil- u. Bekleidungsgewerbe; Ledergewerbe .....	113 703	71 687	19 100	42 016	18 094	11 455	6 639
DD	Holzgewerbe (oh. H.v. Möbeln)	26 043	10 596	1 186	15 447	4 737	1 421	3 316
DE	Papier-, Verlags- u. Druck- gewerbe .....	186 882	62 469	10 468	124 413	42 855	16 404	26 451
DF	Kokerei, Mineralölverarbeitung, H.v. Brutstoffen .....	3 870	359	78	3 511	501	70	431
DG	Chemische Industrie .....	129 117	36 457	3 593	92 660	22 817	6 844	15 973
DH	H.v. Gummi- u. Kunststoff- waren .....	97 708	59 330	2 913	38 378	12 046	6 254	5 792
DI	Glasgewerbe, Keramik, Verarb. v. Steinen u. Erden .....	43 611	18 998	1 668	24 613	7 158	2 974	4 184
DJ	Metallerzg. u. -bearb., H.v. Metallerzeugnissen .....	175 111	79 143	5 652	95 968	26 191	9 083	17 108
DK	Maschinenbau .....	167 236	55 274	4 643	111 962	26 581	7 487	19 094
DL	H.v. Büromasch., DV-Gerät. u. - Einr.; Elektrotechn. usw. ....	337 709	181 289	22 666	156 420	46 580	21 840	24 740
DM	Fahrzeugbau .....	103 957	50 032	7 036	53 925	14 646	6 341	8 305
DN	H.v. Möbeln, Schmuck, Musikinstr. usw.; Recycling ...	71 500	37 919	6 199	33 581	10 838	4 845	5 993
E	Energie- u. Wasserversorgung .....	41 424	5 281	579	36 143	10 132	2 756	7 376
F	Baugewerbe .....	184 409	25 931	7 232	158 478	43 643	5 917	37 726
45.2	dar. Hoch- und Tiefbau .....	64 263	4 405	741	59 858	14 110	1 395	12 715
G	Handel; Instandh. u. Rep. v. Kfz. u. Gebrauchsgütern .....	1 802 659	231 962	45 143	1 570 697	627 797	80 851	546 946
51 (ohne 51.1)	dar.: Großhandel .....	346 179	60 574	6 341	285 605	70 304	19 042	51 262
52	Einzelhandel .....	1 232 765	136 746	32 310	1 096 019	512 405	51 865	460 540
H	Gastgewerbe .....	357 314	269 865	55 510	87 449	84 945	67 573	17 372
I	Verkehr- u. Nachrichtenüber- mittlung .....	360 023	116 612	19 638	243 411	104 256	59 261	44 995
60 - 63	Verkehr .....	250 747	47 166	7 082	203 581	46 131	13 807	32 324
64	Nachrichtenübermittlung .....	109 276	69 446	12 556	39 830	58 125	45 454	12 671
J	Kredit- u. Versicherungsgewerbe ..	521 276	13 649	449	507 627	126 250	10 350	115 900
65	dar. Kreditgewerbe .....	373 288	11 153	250	362 135	95 231	9 012	86 219
K	Grundst., Wohnungswesen, Verm. bewegl. Sachen usw. ....	1 218 674	300 714	16 243	917 960	333 768	157 817	175 951
74.1	dar. Rechtsberatung u.a. ....	396 400	14 899	1 490	381 501	78 137	6 145	71 992
L + Q	Öffentliche Verwaltung u.ä. ....	724 219	98 018	4 175	626 201	286 904	68 690	218 214
75.1	dar.: öffentl. Verwaltung .....	476 628	75 918	2 925	400 710	217 328	59 140	158 188
75.2	öffentl. Sicherheit u.a. ....	94 335	15 048	901	79 287	30 562	5 185	25 377
M	Erziehung u. Unterricht .....	468 840	61 265	2 131	407 575	228 121	42 738	185 383
N	Gesundheits-, Veterinär- u. Sozialwesen .....	1 961 842	269 727	22 977	1 692 115	653 690	123 343	530 347
85.1, 85.2	Gesundheits- und Veterinär- wesen .....	1 295 091	126 096	8 613	1 168 995	382 284	53 432	328 852
85.3	Sozialwesen .....	666 751	143 631	14 364	523 120	271 406	69 911	201 495
O	Erbringung sonst. öff. u. persönl. Dienstleistungen .....	549 814	215 743	76 799	334 071	165 826	52 419	113 407
P	Private Haushalte .....	33 112	21 542	2 864	11 570	12 485	8 642	3 843
	Insgesamt <sup>3)</sup> ...	10 029 247	2 441 468	368 930	7 587 779	2 974 307	796 864	2 177 443

1) Klassifikation der Wirtschaftszweige, Ausgabe 1993 (WZ 93). Zusätzlich werden ausgewählte Wirtschaftsabteilungen und -gruppen nachgewiesen.

2) Einschl. "Meister/-in bzw. Polier/-in".

3) Einschl. Fälle ohne Angabe zur Wirtschaftsgliederung.

Sozialversicherungspflichtig Beschäftigte am Arbeitsort  
Neue Länder und Berlin-Ost  
**5 Sozialversicherungspflichtig Beschäftigte am 30.06.2001 nach Wirtschaftsabschnitten  
und -unterabschnitten, Teilzeitbeschäftigten und Stellung im Beruf**

Nr. der Klassifi- kation <sup>1)</sup>	Wirtschaftsgliederung	Sozialversicherungspflichtig Beschäftigte				Darunter Teilzeitbeschäftigte		
		insgesamt	Arbeiter/-innen		Angestellte	zusammen	Arbeiter/ -innen	Angestellte
			zusammen	Facharbeiter/ -innen <sup>2)</sup>				
Insgesamt								
A + B C	Land- u. Forstwirtsch.; Fischerei .. Bergbau u. Gew. v. Steinen u.	144 221	117 295	80 369	26 926	13 872	10 635	3 237
	Erden .....	25 185	16 924	8 635	8 261	199	98	101
CA	Kohlenbergbau, Torfgew., Gew. v. Erdöl u. Erdgas usw. ....	12 143	7 397	1 545	4 746	27	15	12
CB	Erzbergbau, Gew. v. Steinen u. Erden, sonst. Bergbau .....	13 042	9 527	7 090	3 515	172	83	89
D	Verarbeitendes Gewerbe .....	794 301	548 912	373 860	245 389	30 382	16 135	14 247
DA	Ernährungsgewerbe u. Tabakverarbeitung .....	120 045	78 558	47 267	41 487	9 453	3 654	5 799
DB + DC	Textil- u. Bekleidungsgewerbe; Ledergewerbe .....	30 400	23 645	17 282	6 755	1 452	1 069	383
DD	Holzgewerbe (oh. H.v. Möbeln)	21 464	17 022	11 179	4 442	447	252	195
DE	Papier-, Verlags- u. Druck- gewerbe .....	45 496	23 450	14 030	22 046	3 320	1 845	1 475
DF	Kokerei, Mineralölverarbeitung, H.v. Brutstoffen .....	2 856	1 519	1 289	1 337	14	2	12
DG	Chemische Industrie .....	35 034	18 935	11 738	16 099	889	367	522
DH	H.v. Gummi- u. Kunststoff- waren .....	37 230	28 521	15 139	8 709	750	470	280
DI	Glasgewerbe, Keramik, Verarb. v. Steinen u. Erden .....	49 662	36 146	24 619	13 516	1 247	796	451
DJ	Metallerzg. u. -bearb., H.v. Metallerzeugnissen .....	154 081	120 114	88 835	33 967	2 802	1 323	1 479
DK	Maschinenbau .....	89 780	60 718	49 844	29 062	1 552	595	957
DL	H.v. Büromasch., DV-Gerät. u. - Einr.; Elektrotechn. usw. ....	107 113	63 079	38 314	44 034	6 173	4 338	1 835
DM	Fahrzeugbau .....	54 540	40 614	31 088	13 926	689	387	302
DN	H.v. Möbeln, Schmuck, Musikinstr. usw.; Recycling ...	46 600	36 591	23 236	10 009	1 594	1 037	557
E	Energie- u. Wasserversorgung .....	59 532	23 465	18 587	36 067	2 930	1 421	1 509
F	Baugewerbe .....	534 061	432 960	326 174	101 101	15 434	8 993	6 441
45.2	dar. Hoch- und Tiefbau .....	271 571	220 028	163 984	51 543	9 092	6 028	3 064
G	Handel; Instandh. u. Rep. v. Kfz. u. Gebrauchsgütern .....	628 949	210 150	125 484	418 799	131 888	20 155	111 733
51 (ohne 51.1)	dar.: Großhandel .....	113 436	45 577	23 356	67 859	7 950	2 808	5 142
52	Einzelhandel .....	349 147	76 207	41 284	272 940	117 211	14 231	102 980
H	Gastgewerbe .....	146 189	113 269	54 665	32 920	20 186	17 002	3 184
I	Verkehr- u. Nachrichtenüber- mittlung .....	304 290	185 073	118 681	119 217	21 784	14 897	6 887
60 - 63	Verkehr .....	233 182	144 422	96 997	88 760	7 372	3 533	3 839
64	Nachrichtenübermittlung .....	71 108	40 651	21 684	30 457	14 412	11 364	3 048
J	Kredit- u. Versicherungsgewerbe ..	103 858	1 285	346	102 573	7 404	298	7 106
65	dar. Kreditgewerbe .....	75 168	973	229	74 195	5 590	250	5 340
K	Grundst., Wohnungswesen, Verm. bewegl. Sachen usw. ....	491 436	196 613	82 446	294 823	67 170	39 516	27 654
74.1	dar. Rechtsberatung u.a. ....	71 633	4 881	2 199	66 752	6 148	741	5 407
L + Q	Öffentliche Verwaltung u.ä. ....	441 704	88 601	36 365	353 103	85 469	24 055	61 414
75.1	dar.: öffentl. Verwaltung .....	329 633	70 829	29 105	258 804	74 707	21 929	52 778
75.2	öffentl. Sicherheit u.a. ....	41 369	13 032	6 333	28 337	1 419	234	1 185
M	Erziehung u. Unterricht .....	337 744	73 239	9 763	264 505	73 693	8 004	65 689
N	Gesundheits-, Veterinär- u. Sozialwesen .....	503 748	62 589	21 170	441 159	116 261	19 108	97 153
85.1, 85.2	Gesundheits- und Veterinär- wesen .....	315 115	28 066	11 909	287 049	51 479	6 553	44 926
85.3	Sozialwesen .....	188 633	34 523	9 261	154 110	64 782	12 555	52 227
O	Erbringung sonst. öff. u. persönl. Dienstleistungen .....	279 919	136 614	61 445	143 305	50 683	23 478	27 205
P	Private Haushalte .....	1 729	1 102	287	627	559	350	209
	Insgesamt <sup>3)</sup> ...	4 797 930	2 208 533	1 318 531	2 589 397	638 049	204 170	433 879

1) Klassifikation der Wirtschaftszweige, Ausgabe 1993 (WZ 93). Zusätzlich werden ausgewählte Wirtschaftsabteilungen und -gruppen nachgewiesen.

2) Einschl. "Meister/-in bzw. Polier/-in".

3) Einschl. Fälle ohne Angabe zur Wirtschaftsgliederung.

Sozialversicherungspflichtig Beschäftigte am Arbeitsort  
Neue Länder und Berlin-Ost  
**5 Sozialversicherungspflichtig Beschäftigte am 30.06.2001 nach Wirtschaftsabschnitten  
und -unterabschnitten, Teilzeitbeschäftigten und Stellung im Beruf**

Nr. der Klassifi- kation <sup>1)</sup>	Wirtschaftsgliederung	Sozialversicherungspflichtig Beschäftigte				Darunter Teilzeitbeschäftigte		
		insgesamt	Arbeiter/-innen		Angestellte	zusammen	Arbeiter/ -innen	Angestellte
			zusammen	Facharbeiter/ -innen <sup>2)</sup>				
Darunter: weiblich								
A + B	Land- u. Forstwirtsch.; Fischerei ..	48 323	33 623	20 337	14 700	7 478	5 140	2 338
C	Bergbau u. Gew. v. Steinen u.							
	Erden .....	4 530	1 055	316	3 475	135	43	92
CA	Kohlenbergbau, Torfgew., Gew.							
	v. Erdöl u. Erdgas usw. ....	2 695	653	70	2 042	16	5	11
CB	Erzbergbau, Gew. v. Steinen u.							
	Erden, sonst. Bergbau .....	1 835	402	246	1 433	119	38	81
D	Verarbeitendes Gewerbe .....	260 664	138 785	72 623	121 879	24 345	11 654	12 691
DA	Ernährungsgewerbe u.							
	Tabakverarbeitung .....	70 116	36 999	19 944	33 117	9 042	3 317	5 725
DB + DC	Textil- u. Bekleidungsgewerbe;							
	Ledergewerbe .....	20 214	15 742	11 343	4 472	1 368	1 018	350
DD	Holzgewerbe (oh. H.v. Möbeln)	4 942	2 795	1 468	2 147	385	206	179
DE	Papier-, Verlags- u. Druck- gewerbe .....	21 337	8 584	4 130	12 753	2 447	1 222	1 225
DF	Kokerei, Mineralölverarbeitung, H.v. Brutstoffen .....	643	229	197	414	10	1	9
DG	Chemische Industrie .....	13 999	5 936	2 995	8 063	733	298	435
DH	H.v. Gummi- u. Kunststoff- waren .....	11 781	7 776	2 980	4 005	621	381	240
DI	Glasgewerbe, Keramik, Verarb. v. Steinen u. Erden .....	11 453	5 301	2 869	6 152	942	551	391
DJ	Metallerzg. u. -bearb., H.v. Metallerzeugnissen .....	26 605	12 086	5 320	14 519	2 232	920	1 312
DK	Maschinenbau .....	14 350	4 616	2 217	9 734	1 251	418	833
DL	H.v. Büromasch., DV-Gerät. u. - Einr.; Elektrotechn. usw. ....	42 338	25 795	12 764	16 543	3 685	2 414	1 271
DM	Fahrzeugbau .....	9 237	4 703	2 428	4 534	417	185	232
DN	H.v. Möbeln, Schmuck, Musikinstr. usw.; Recycling ...	13 649	8 223	3 968	5 426	1 212	723	489
E	Energie- u. Wasserversorgung .....	17 926	1 283	707	16 643	1 243	245	998
F	Baugewerbe .....	62 430	14 367	6 209	48 063	9 353	3 881	5 472
45.2	dar. Hoch- und Tiefbau .....	27 481	5 383	1 538	22 098	4 919	2 431	2 488
G	Handel; Instandh. u. Rep. v. Kfz. u. Gebrauchsgütern .....	351 146	60 438	28 570	290 708	123 288	16 124	107 164
51 (ohne								
51.1)	dar.: Großhandel .....	41 740	8 900	3 616	32 840	6 812	2 096	4 716
52	Einzelhandel .....	260 811	39 133	18 419	221 678	111 155	11 822	99 333
H	Gastgewerbe .....	97 800	74 955	35 827	22 845	15 723	13 230	2 493
I	Verkehr- u. Nachrichtenüber- mittlung .....	94 779	34 701	15 869	60 078	16 622	10 613	6 009
60 - 63	Verkehr .....	52 851	11 180	4 816	41 671	5 226	1 867	3 359
64	Nachrichtenübermittlung .....	41 928	23 521	11 053	18 407	11 396	8 746	2 650
J	Kredit- u. Versicherungsgewerbe ..	72 352	534	62	71 818	6 999	281	6 718
65	dar. Kreditgewerbe .....	55 113	381	21	54 732	5 328	241	5 087
K	Grundst., Wohnungswesen, Verm. bewegl. Sachen usw. ....	241 203	67 760	12 519	173 443	53 286	32 093	21 193
74.1	dar. Rechtsberatung u.a. ....	53 433	1 764	467	51 669	5 073	525	4 548
L + Q	Öffentliche Verwaltung u.ä. ....	302 777	29 400	5 527	273 377	70 850	14 167	56 683
75.1	dar.: öffentl. Verwaltung .....	222 549	24 449	4 610	198 100	61 689	13 126	48 563
75.2	öffentl. Sicherheit u.a. ....	23 779	3 133	727	20 646	1 289	177	1 112
M	Erziehung u. Unterricht .....	211 144	24 388	3 089	186 756	60 129	4 577	55 552
N	Gesundheits-, Veterinär- u. Sozialwesen .....	416 788	41 747	11 942	375 041	105 692	16 052	89 640
85.1, 85.2	Gesundheits- und Veterinär- wesen .....	267 209	18 994	6 351	248 215	48 456	6 065	42 391
85.3	Sozialwesen .....	149 579	22 753	5 591	126 826	57 236	9 987	47 249
O	Erbringung sonst. öff. u. persönl. Dienstleistungen .....	159 541	69 677	32 813	89 864	37 869	16 120	21 749
P	Private Haushalte .....	1 379	814	146	565	517	320	197
	Insgesamt <sup>3)</sup> ...	2 343 280	593 642	246 606	1 749 638	533 641	144 557	389 084

1) Klassifikation der Wirtschaftszweige, Ausgabe 1993 (WZ 93). Zusätzlich werden ausgewählte Wirtschaftsabteilungen und -gruppen nachgewiesen.

2) Einschl. "Meister/-in bzw. Polier/-in".

3) Einschl. Fälle ohne Angabe zur Wirtschaftsgliederung.



Sozialversicherungspflichtig  
6 Ausländische sozialversicherungspflichtig

Land der Staatsangehörigkeit	Deutsch- land	Baden- Würt- temberg	Bayern	Berlin			Branden- burg	Bremen	Hamburg	Hessen	Mecklen- burg- Vor- pommern
				zu- sammen	davon						
					West	Ost					
Europa .....	1 692 605	414 690	321 815	56 568	48 578	7 990	5 125	14 281	46 651	179 974	2 018
EU-Länder .....	643 092	177 084	113 210	12 225	9 843	2 382	1 371	3 692	15 401	71 018	714
Belgien .....	8 655	624	676	165	129	36	19	45	162	698	12
Dänemark .....	4 585	374	573	227	172	55	23	65	598	468	18
Finnland .....	3 983	563	668	219	187	32	14	45	340	702	14
Frankreich .....	82 054	33 409	5 492	1 749	1 380	369	163	240	1 506	4 472	60
Griechenland .....	110 919	31 879	22 176	1 909	1 637	272	274	323	1 955	11 758	153
Irland .....	3 459	561	964	182	136	46	21	25	131	524	
Italien .....	205 791	73 192	31 008	2 580	2 089	491	229	465	2 227	25 912	183
Luxemburg .....	1 309	184	206	54	43	11	1	12	34	162	
Niederlande .....	33 047	2 166	2 249	601	494	107	115	387	860	2 396	97
Österreich .....	63 466	9 394	35 211	1 606	1 310	296	123	268	1 381	5 172	56
Portugal .....	48 844	12 282	3 667	584	401	183	71	1 100	3 288	6 367	32
Schweden .....	4 062	610	844	258	204	54	24	46	286	617	20
Spanien .....	41 173	8 160	4 132	693	550	143	48	301	1 162	7 649	17
Vereinigtes Königreich .....	31 745	3 686	5 344	1 398	1 111	287	246	370	1 471	4 121	52
Übrige europäische Länder .....	1 049 513	237 606	208 605	44 343	38 735	5 608	3 754	10 589	31 250	108 956	1 304
Bosnien und Herzegowina .....	30 364	7 186	9 031	705	591	114	55	131	908	3 360	12
Bulgarien .....	6 954	930	2 041	602	398	204	98	43	216	720	51
Island .....	548	100	76	30	22	8	1	10	29	76	
Jugoslawien (Serbien/ Montenegro) .....	196 609	59 116	43 638	6 024	5 508	516	268	1 080	5 028	21 225	69
Kroatien .....	62 795	23 287	15 864	2 123	1 938	185	93	236	1 242	7 872	14
Mazedonien .....	8 291	1 593	1 448	522	366	156	76	63	485	765	10
Norwegen .....	1 290	208	250	59	46	13	5	30	111	170	11
Polen .....	63 394	7 602	10 127	3 825	3 127	698	919	857	3 161	5 503	252
Rumänien .....	21 096	5 666	7 900	348	254	94	70	82	261	1 985	68
Schweiz .....	7 399	1 987	1 489	380	297	83	56	67	306	909	20
Slowakische Republik .....	4 600	730	2 364	79	49	30	18	12	57	329	18
Slowenien .....	6 276	2 278	2 096	238	218	20	20	12	73	476	4
Russische Föderation .....	28 659	4 706	5 154	1 728	1 216	512	518	362	1 072	2 431	227
Tschechische Republik .....	14 548	1 420	9 608	209	134	75	70	48	137	997	46
Türkei .....	553 504	112 724	87 193	25 521	23 187	2 334	874	7 159	16 942	58 454	184
Ungarn .....	13 116	2 533	4 291	467	310	157	278	39	277	1 106	88
Sonstige .....	30 070	5 540	6 035	1 483	1 074	409	335	358	945	2 578	230
Afrika .....	79 465	9 552	10 125	3 346	2 618	728	267	1 144	4 361	15 091	140
Ägypten .....	2 577	443	395	215	176	39	22	34	233	392	21
Algerien .....	3 588	752	450	140	103	37	13	72	123	445	15
Ghana .....	7 948	778	594	624	509	115	9	266	1 792	805	16
Marokko .....	24 289	1 067	1 141	337	291	46	29	144	279	7 846	10
Nigeria .....	4 786	713	905	273	213	60	21	120	254	360	6
Südafrika .....	987	174	249	49	35	14	10	7	68	137	4
Sonstige .....	35 290	5 625	6 391	1 708	1 291	417	163	501	1 612	5 106	68
Amerika .....	42 642	8 003	9 976	2 512	1 902	610	275	493	1 757	8 128	77
Argentinien .....	985	181	203	53	39	14	10	9	60	138	3
Brasilien .....	4 553	969	924	215	161	54	15	61	220	595	5
Chile .....	1 390	218	158	122	98	24	16	26	196	215	6
Kanada .....	2 443	650	489	97	73	24	23	29	97	318	10
Mexiko .....	965	170	204	59	40	19	5	10	42	140	1
Peru .....	1 890	301	461	214	163	51	9	19	108	241	2
Vereinigte Staaten .....	22 865	4 245	6 152	1 192	929	263	88	259	561	5 484	21
Sonstige .....	7 551	1 269	1 385	560	399	161	109	80	473	997	29
Asien .....	163 410	24 114	25 897	8 975	6 666	2 309	1 145	2 026	9 580	22 525	673
Bangladesch .....	1 300	165	187	152	113	39	3	1	34	403	1
China <sup>1)</sup> .....	9 378	1 890	1 658	620	460	160	157	123	429	1 086	53
Taiwan .....	1 474	258	251	72	58	14	10	46	113	156	9
Indien .....	8 531	1 345	1 192	347	253	94	55	66	527	1 522	44
Indonesien .....	2 315	256	301	311	271	40	8	34	287	343	2
Irak .....	10 214	1 828	3 357	227	173	54	26	47	241	541	35
Iran, Islamische Republik .....	20 926	2 519	2 186	1 118	966	152	70	359	1 948	3 699	9
Israel .....	1 638	235	250	276	241	35	18	14	52	318	5
Japan .....	5 070	498	758	190	140	50	13	33	340	960	8
Jordanien .....	1 999	382	225	137	120	17	12	21	69	373	1
Pakistan .....	6 638	1 171	679	181	144	37	17	63	321	1 902	20
Sonstige .....	93 927	13 567	14 853	5 344	3 727	1 617	756	1 219	5 219	11 222	486
Australien und Ozeanien .....	2 541	375	510	134	99	35	16	24	350	291	146
Staatenlos/ungeklärte Staatsangehörigkeit .....	27 399	2 908	3 702	1 759	1 226	533	704	540	838	2 445	684
Insgesamt ...	2 008 062	459 642	372 025	73 294	61 089	12 205	7 532	18 508	63 537	228 454	3 738

1) Ohne Taiwan.

**Beschäftigte am Arbeitsort**  
**Beschäftigte am 30.06.2001 nach Staatsangehörigkeit und Ländern**

Nieder- sachsen	Nord- rhein- Westfalen	Rheinland- Pfalz	Saarland	Sachsen	Sachsen- Anhalt	Schles- wig- Holstein	Thüringen	Nachrichtlich		Land der Staatsangehörigkeit
								früheres Bundes- gebiet	neue Länder und Berlin-Ost	
<b>87 780</b>	<b>425 771</b>	<b>64 248</b>	<b>33 512</b>	<b>6 707</b>	<b>3 380</b>	<b>26 846</b>	<b>3 239</b>	<b>1 664 146</b>	<b>28 459</b>	<b>Europa</b>
29 999	152 815	25 857	27 700	2 096	1 129	7 824	957	634 443	8 649	EU-Länder
257	5 431	347	94	24	26	56	19	8 519	136	Belgien
311	526	86	14	18	15	1 258	11	4 445	140	Dänemark
260	799	77	8	29	4	233	8	3 882	101	Finnland
1 132	5 305	6 846	20 904	203	74	431	68	81 117	937	Frankreich
4 812	31 098	2 278	265	422	341	1 127	149	109 308	1 611	Griechenland
155	669	114	8	26	10	59	10	3 346	113	Irland
8 183	45 322	8 859	5 438	413	200	1 283	297	203 978	1 813	Italien
39	307	200	78	5	3	19	5	1 284	25	Luxemburg
3 354	19 147	881	123	108	123	384	56	32 441	606	Niederlande
1 420	6 475	1 215	208	224	61	551	101	62 605	861	Österreich
2 811	14 002	2 661	297	408	155	1 011	108	47 887	957	Portugal
255	703	149	17	16	9	196	12	3 927	135	Schweden
3 595	13 272	1 245	134	77	38	607	43	40 807	366	Spanien
3 415	9 759	899	112	123	70	609	70	30 897	848	Vereinigtes Königreich
57 781	272 956	38 391	5 812	4 611	2 251	19 022	2 282	1 029 703	19 810	Übrige europäische Länder
1 014	6 474	924	180	42	36	286	20	30 085	279	Bosnien und Herzegowina
315	1 013	263	93	227	115	114	113	6 146	808	Bulgarien
33	136	24	7		4	22		535	13	Island
8 738	41 283	6 477	790	319	229	2 171	154	195 054	1 555	Jugoslawien (Serbien/ Montenegro)
1 520	8 263	1 663	132	45	26	398	17	62 415	380	Kroatien
345	2 563	274	16	14	9	104	4	8 022	269	Mazedonien
78	230	39	8	9	2	72	8	1 242	48	Norwegen
6 709	16 100	3 573	452	831	318	2 693	472	59 904	3 490	Polen
805	2 296	840	200	144	93	233	105	20 522	574	Rumänien
427	1 210	240	54	69	23	134	28	7 120	279	Schweiz
120	456	141	20	108	28	86	34	4 364	236	Slowakische Republik
90	814	118	13	4	6	31	3	6 219	57	Slowenien
2 643	5 930	1 333	381	646	338	847	343	26 075	2 584	Russische Föderation
286	920	273	34	277	59	109	55	13 966	582	Tschechische Republik
31 639	177 236	20 309	3 040	586	368	10 841	434	548 724	4 780	Türkei
408	1 568	497	94	821	288	143	218	11 266	1 850	Ungarn
2 611	6 464	1 403	298	469	309	738	274	28 044	2 026	Sonstige
<b>3 977</b>	<b>25 000</b>	<b>3 187</b>	<b>617</b>	<b>489</b>	<b>236</b>	<b>1 711</b>	<b>222</b>	<b>77 383</b>	<b>2 082</b>	<b>Afrika</b>
159	451	81	9	29	13	70	10	2 443	134	Ägypten
194	651	341	134	87	34	98	39	3 363	225	Algerien
555	1 767	255	91	10	12	371	3	7 783	165	Ghana
459	11 784	867	104	67	19	117	19	24 099	190	Marokko
252	1 451	243	24	7	9	140	8	4 675	111	Nigeria
59	174	27	4	3	3	16	3	950	37	Südafrika
2 299	8 722	1 373	251	286	146	899	140	34 070	1 220	Sonstige
<b>1 788</b>	<b>5 644</b>	<b>2 260</b>	<b>293</b>	<b>402</b>	<b>154</b>	<b>658</b>	<b>222</b>	<b>40 902</b>	<b>1 740</b>	<b>Amerika</b>
53	211	28	5	5	5	18	3	945	40	Argentinien
231	872	262	45	29	11	86	13	4 426	127	Brasilien
73	259	37	9	11	6	33	5	1 322	68	Chile
135	417	65	17	22	14	51	9	2 341	102	Kanada
82	172	38	8	8	2	21	3	927	38	Mexiko
116	303	50	4	14	3	44	1	1 810	80	Peru
665	2 091	1 518	172	95	33	230	59	22 306	559	Vereinigte Staaten
433	1 319	262	33	218	80	175	129	6 825	726	Sonstige
<b>14 357</b>	<b>37 862</b>	<b>6 952</b>	<b>1 417</b>	<b>2 021</b>	<b>857</b>	<b>4 087</b>	<b>922</b>	<b>155 483</b>	<b>7 927</b>	<b>Asien</b>
67	183	46	7	12	5	33	1	1 239	61	Bangladesch
499	1 918	365	84	99	74	258	65	8 770	608	China <sup>1)</sup>
74	347	47	18	7	5	51	10	1 419	55	Taiwan
345	2 277	281	67	152	53	200	58	8 075	456	Indien
141	466	70	13	3	7	72	1	2 254	61	Indonesien
826	2 135	410	37	123	48	327	6	9 922	292	Irak
1 545	5 785	801	201	75	25	570	16	20 579	347	Iran, Islamische Republik
90	279	47	16	10	3	21	4	1 563	75	Israel
138	1 861	65	34	36	19	95	22	4 922	148	Japan
95	517	57	31	36	13	22	8	1 912	87	Jordanien
310	1 234	342	40	64	25	238	31	6 444	194	Pakistan
10 227	20 860	4 421	869	1 404	580	2 200	700	88 384	5 543	Sonstige
159	378	63	7	20	3	59	6	2 315	226	Australien und Ozeanien
<b>1 479</b>	<b>5 912</b>	<b>884</b>	<b>257</b>	<b>1 341</b>	<b>1 516</b>	<b>584</b>	<b>1 846</b>	<b>20 775</b>	<b>6 624</b>	<b>Staatenlos/ungeklärte Staatsangehörigkeit</b>
<b>109 540</b>	<b>500 567</b>	<b>77 594</b>	<b>36 103</b>	<b>10 980</b>	<b>6 146</b>	<b>33 945</b>	<b>6 457</b>	<b>1 961 004</b>	<b>47 058</b>	<b>Insgesamt</b>

**7 Sozialversicherungspflichtig Beschäftigte am 30.06.2001 nach Stellung im Beruf,  
zusammengefassten Wirtschaftsabschnitten und Altersgruppen**

Stellung im Beruf ----- Wirtschaftsgliederung <sup>1)</sup>	Insgesamt	Davon im Alter von ... bis unter ... Jahren								
		unter 20	20 bis 25	25 bis 30	30 bis 40	40 bis 50	50 bis 55	55 bis 60	60 bis 65	65 und mehr
Insgesamt										
Arbeiter/-innen										
Land- u. Forstwirtschaft; Fischerei .....	282 316	18 510	31 940	31 283	83 148	67 881	24 695	17 789	6 171	899
Produzierendes Gewerbe .....	6 284 336	324 408	585 701	645 577	1 940 848	1 637 933	603 524	399 600	134 038	12 707
Bergbau .....	96 573	2 984	3 811	4 852	32 598	36 855	9 055	4 452	1 746	220
Verarbeitendes Gewerbe .....	4 494 913	187 379	375 538	455 768	1 395 627	1 212 443	456 897	303 776	97 806	9 679
Energie- und Wasser- versorgung .....	105 952	6 188	6 626	6 890	30 117	32 162	13 458	8 340	2 108	63
Baugewerbe .....	1 586 898	127 857	199 726	178 067	482 506	356 473	124 114	83 032	32 378	2 745
Handel, Gastgewerbe und Verkehr .....	2 746 926	145 759	302 421	318 825	823 095	687 602	249 297	150 318	56 222	13 387
Handel .....	1 200 355	77 917	137 192	140 428	358 976	288 596	101 746	64 762	25 369	5 369
Gastgewerbe .....	614 582	50 122	105 490	88 143	168 804	122 819	43 106	25 648	8 341	2 109
Verkehr und Nachrichten- übermittlung .....	931 989	17 720	59 739	90 254	295 315	276 187	104 445	59 908	22 512	5 909
Sonstige Dienstleistungen .....	2 619 702	138 278	256 412	219 718	645 621	708 807	312 587	231 472	87 615	19 192
Kredit- und Versiche- rungsgewerbe .....	24 209	116	350	647	4 548	7 390	4 371	4 212	2 099	476
Grundstückswesen, Vermie- tung, Dienstleistun- gen für Unternehmen .....	997 963	28 799	111 185	109 211	273 145	267 653	105 061	65 913	25 720	11 276
Öffentliche Verwaltung u.ä. Öffentliche und private Dienstleistungen (ohne öffentliche Verwaltung) ...	431 457	9 521	15 194	20 573	99 931	133 987	67 109	58 706	25 098	1 338
Zusammen <sup>2)</sup> ...	11 936 601	627 225	1 176 875	1 215 746	3 493 635	3 102 969	1 190 402	799 376	284 147	46 226
Angestellte										
Land- u. Forstwirtschaft; Fischerei .....	57 352	1 037	2 519	3 592	15 455	17 502	7 593	6 618	2 555	481
Produzierendes Gewerbe .....	3 453 129	66 922	199 290	284 956	1 123 838	965 092	388 482	298 092	112 067	14 390
Bergbau .....	40 020	549	1 161	1 461	9 881	17 414	5 780	2 651	995	128
Verarbeitendes Gewerbe ...	2 811 570	53 335	166 606	239 274	927 246	773 790	309 766	241 103	90 418	10 032
Energie- und Wasser- versorgung .....	155 130	2 524	7 325	9 020	45 251	51 942	22 325	13 179	3 460	104
Baugewerbe .....	446 409	10 514	24 198	35 201	141 460	121 946	50 611	41 159	17 194	4 126
Handel, Gastgewerbe und Verkehr .....	3 785 679	136 550	396 656	435 537	1 182 932	923 331	360 898	252 842	80 806	16 127
Handel .....	3 004 007	113 731	305 867	337 471	930 482	737 959	290 445	209 451	66 445	12 156
Gastgewerbe .....	167 524	7 732	25 030	23 521	48 831	35 386	13 450	9 121	3 239	1 214
Verkehr und Nachrichten- übermittlung .....	614 148	15 087	65 759	74 545	203 619	149 986	57 003	34 270	11 122	2 757
Sonstige Dienstleistungen .....	8 579 168	217 053	794 894	990 558	2 660 712	2 273 504	822 442	600 775	196 099	23 131
Kredit- und Versiche- rungsgewerbe .....	1 047 779	18 732	108 583	136 031	340 967	262 904	98 937	63 390	17 421	814
Grundstückswesen, Vermie- tung, Dienstleistun- gen für Unternehmen .....	2 101 327	41 674	213 337	296 939	756 849	466 294	161 802	113 403	41 380	9 649
Öffentliche Verwaltung u.ä. Öffentliche und private Dienstleistungen (ohne öffentliche Verwaltung) ...	1 317 624	27 475	72 172	95 084	344 353	414 054	174 713	141 010	47 042	1 721
Zusammen <sup>2)</sup> ...	15 880 513	421 655	1 393 748	1 715 163	4 984 538	4 180 770	1 579 926	1 158 793	391 718	54 202
Insgesamt										
Land- u. Forstwirtschaft; Fischerei .....	339 668	19 547	34 459	34 875	98 603	85 383	32 288	24 407	8 726	1 380
Produzierendes Gewerbe .....	9 737 465	391 330	784 991	930 533	3 064 686	2 603 025	992 006	697 692	246 105	27 097
Bergbau .....	136 593	3 533	4 972	6 313	42 479	54 269	14 835	7 103	2 741	348
Verarbeitendes Gewerbe ...	7 306 483	240 714	542 144	695 042	2 322 873	1 986 233	766 663	544 879	188 224	19 711
Energie- und Wasser- versorgung .....	261 082	8 712	13 951	15 910	75 368	84 104	35 783	21 519	5 568	167
Baugewerbe .....	2 033 307	138 371	223 924	213 268	623 966	478 419	174 725	124 191	49 572	6 871
Handel, Gastgewerbe und Verkehr .....	6 532 605	282 309	699 077	754 362	2 006 027	1 610 933	610 195	403 160	137 028	29 514
Handel .....	4 204 362	191 648	443 059	477 899	1 289 458	1 026 555	392 191	274 213	91 814	17 525
Gastgewerbe .....	782 106	57 854	130 520	111 664	217 635	158 205	56 556	34 769	11 580	3 323
Verkehr und Nachrichten- übermittlung .....	1 546 137	32 807	125 498	164 799	498 934	426 173	161 448	94 178	33 634	8 666
Sonstige Dienstleistungen .....	11 198	870	355 331	1 051 306	1 210 276	3 306 333	2 982 311	1 135 029	832 247	283 714
Kredit- und Versiche- rungsgewerbe .....	1 071 988	18 848	108 933	136 678	345 515	270 294	103 308	67 602	19 520	1 290
Grundstückswesen, Vermie- tung, Dienstleistun- gen für Unternehmen .....	3 099 290	70 473	324 522	406 150	1 029 994	733 947	266 863	179 316	67 100	20 925
Öffentliche Verwaltung u.ä. Öffentliche und private Dienstleistungen (ohne öffentliche Verwaltung) ...	1 749 081	36 996	87 366	115 657	444 284	548 041	241 822	199 716	72 140	3 059
Zusammen <sup>2)</sup> ...	27 817 114	1 048 880	2 570 623	2 930 909	8 478 173	7 283 739	2 770 328	1 958 169	675 865	100 428

1) Klassifikation der Wirtschaftszweige, Ausgabe 1993 (WZ 93) – siehe Anhang.

2) Einschl. Fälle ohne Angabe zur Wirtschaftsgliederung.

**7 Sozialversicherungspflichtig Beschäftigte am 30.06.2001 nach Stellung im Beruf,  
zusammengefassten Wirtschaftsabschnitten und Altersgruppen**

Stellung im Beruf ----- Wirtschaftsgliederung <sup>1)</sup>	Insgesamt	Davon im Alter von ... bis unter ... Jahren								
		unter 20	20 bis 25	25 bis 30	30 bis 40	40 bis 50	50 bis 55	55 bis 60	60 bis 65	65 und mehr
Darunter: weiblich										
Arbeiter/-innen										
Land- u. Forstwirtschaft; Fischerei .....	70 910	4 838	8 932	7 490	20 062	17 296	6 585	4 567	940	200
Produzierendes Gewerbe .....	959 836	27 386	71 190	82 527	278 090	295 752	117 238	71 102	13 721	2 830
Bergbau .....	2 738	77	135	170	668	965	429	206	64	24
Verarbeitendes Gewerbe ...	910 236	23 969	65 359	78 313	265 526	282 722	111 682	67 254	12 839	2 572
Energie- und Wasser- versorgung .....	6 564	234	306	237	1 421	2 200	1 166	814	173	13
Baugewerbe .....	40 298	3 106	5 390	3 807	10 475	9 865	3 961	2 828	645	221
Handel, Gastgewerbe und Verkehr .....	788 533	41 655	100 806	85 564	212 637	209 112	77 768	44 847	12 444	3 700
Handel .....	292 400	11 800	29 693	29 065	80 166	82 797	31 633	20 192	5 548	1 506
Gastgewerbe .....	344 820	26 290	60 106	43 146	86 473	77 971	28 617	16 489	4 554	1 174
Verkehr und Nachrichten- übermittlung .....	151 313	3 565	11 007	13 353	45 998	48 344	17 518	8 166	2 342	1 020
Sonstige Dienstleistungen ....	1 214 978	59 236	106 235	90 591	280 169	356 244	163 363	115 365	35 273	8 502
Kredit- und Versiche- rungsgewerbe .....	14 183	52	149	311	2 251	4 429	2 809	2 650	1 213	319
Grundstückswesen, Ver- mietung, Dienstleistun- gen für Unternehmen .....	368 474	8 330	29 174	29 774	95 419	117 925	46 405	27 292	9 976	4 179
Öffentliche Verwaltung u.ä. Öffentliche und private Dienstleistungen (ohne öffentliche Verwaltung) ...	127 418	1 614	3 322	5 051	25 474	42 216	23 037	20 276	5 812	616
Zusammen <sup>2)</sup> ...	704 903	49 240	73 590	55 455	157 025	191 674	91 112	65 147	18 272	3 388
	3 035 110	133 164	287 254	266 254	791 173	878 624	365 048	235 930	62 413	15 250
Angestellte										
Land- u. Forstwirtschaft; Fischerei .....	31 488	599	1 642	2 114	8 873	10 134	4 227	3 160	612	127
Produzierendes Gewerbe .....	1 359 665	44 321	125 477	145 347	437 534	351 605	138 603	92 682	19 723	4 373
Bergbau .....	10 509	335	666	761	2 953	3 542	1 451	644	136	21
Verarbeitendes Gewerbe ...	1 089 829	37 098	106 314	123 139	355 677	272 822	106 282	70 520	14 740	3 237
Energie- und Wasser- versorgung .....	52 786	1 600	4 587	4 759	16 671	15 889	5 895	3 030	334	21
Baugewerbe .....	206 541	5 288	13 910	16 688	62 233	59 352	24 975	18 488	4 513	1 094
Handel, Gastgewerbe und Verkehr .....	2 275 188	87 926	261 032	274 441	683 227	560 413	221 932	148 040	31 517	6 660
Handel .....	1 861 405	73 323	202 141	216 737	552 738	467 709	187 158	129 047	27 305	5 247
Gastgewerbe .....	110 294	5 803	18 626	15 610	30 499	23 327	8 798	5 556	1 501	574
Verkehr und Nachrichten- übermittlung .....	303 489	8 800	40 265	42 094	99 990	69 377	25 976	13 437	2 711	839
Sonstige Dienstleistungen ....	5 667 983	178 550	602 948	670 205	1 707 547	1 523 414	531 590	367 863	76 726	9 140
Kredit- und Versiche- rungsgewerbe .....	579 445	12 233	66 520	82 657	192 656	141 811	50 805	28 728	3 788	247
Grundstückswesen, Ver- mietung, Dienstleistun- gen für Unternehmen .....	1 091 403	30 304	142 021	162 227	362 396	240 638	83 751	54 112	12 604	3 350
Öffentliche Verwaltung u.ä. Öffentliche und private Dienstleistungen (ohne öffentliche Verwaltung) ...	899 578	20 722	55 609	71 254	250 378	284 130	113 294	87 309	16 518	364
Zusammen <sup>2)</sup> ...	3 097 557	115 291	338 798	354 067	902 117	856 835	283 740	197 714	43 816	5 179
	9 337 417	311 465	991 351	1 092 422	2 838 104	2 446 375	896 676	612 025	128 663	20 336
Insgesamt										
Land- u. Forstwirtschaft; Fischerei .....	102 398	5 437	10 574	9 604	28 935	27 430	10 812	7 727	1 552	327
Produzierendes Gewerbe .....	2 319 501	71 707	196 667	227 874	715 624	647 357	255 841	163 784	33 444	7 203
Bergbau .....	13 247	412	801	931	3 621	4 507	1 880	850	200	45
Verarbeitendes Gewerbe ...	2 000 065	61 067	171 673	201 452	621 203	555 544	217 964	137 774	27 579	5 809
Energie- und Wasser- versorgung .....	59 350	1 834	4 893	4 996	18 092	18 089	7 061	3 844	507	34
Baugewerbe .....	246 839	8 394	19 300	20 495	72 708	69 217	28 936	21 316	5 158	1 315
Handel, Gastgewerbe und Verkehr .....	3 063 721	129 581	361 838	360 005	895 864	769 525	299 700	192 887	43 961	10 360
Handel .....	2 153 805	85 123	231 834	245 802	632 904	550 506	218 791	149 239	32 853	6 753
Gastgewerbe .....	455 114	32 093	78 732	58 756	116 972	101 298	37 415	22 045	6 055	1 748
Verkehr und Nachrichten- übermittlung .....	454 802	12 365	51 272	55 447	145 988	117 721	43 494	21 603	5 053	1 859
Sonstige Dienstleistungen ....	6 882 961	237 786	709 183	760 796	1 987 716	1 879 658	694 953	483 228	111 999	17 642
Kredit- und Versiche- rungsgewerbe .....	593 628	12 285	66 669	82 968	194 907	146 240	53 614	31 378	5 001	566
Grundstückswesen, Ver- mietung, Dienstleistun- gen für Unternehmen .....	1 459 877	38 634	171 195	192 001	457 815	358 563	130 156	81 404	22 580	7 529
Öffentliche Verwaltung u.ä. Öffentliche und private Dienstleistungen (ohne öffentliche Verwaltung) ...	1 026 996	22 336	58 931	76 305	275 852	326 346	136 331	107 585	22 330	980
Zusammen <sup>2)</sup> ...	3 802 460	164 531	412 388	409 522	1 059 142	1 048 509	374 852	262 861	62 088	8 567
	12 372 527	444 629	1 278 605	1 358 676	3 629 277	3 324 999	1 261 724	847 955	191 076	35 586

1) Klassifikation der Wirtschaftszweige, Ausgabe 1993 (WZ 93) – siehe Anhang.

2) Einschl. Fälle ohne Angabe zur Wirtschaftsgliederung.

Sozialversicherungspflichtig Beschäftigte am Arbeitsort  
Früheres Bundesgebiet  
**7 Sozialversicherungspflichtig Beschäftigte am 30.06.2001 nach Stellung im Beruf,  
zusammengefassten Wirtschaftsabschnitten und Altersgruppen**

Stellung im Beruf ----- Wirtschaftsgliederung <sup>1)</sup>	Insgesamt	Davon im Alter von ... bis unter ... Jahren								
		unter 20	20 bis 25	25 bis 30	30 bis 40	40 bis 50	50 bis 55	55 bis 60	60 bis 65	65 und mehr
Insgesamt										
Arbeiter/-innen										
Land- u. Forstwirtschaft; Fischerei .....	165 021	12 581	23 236	23 657	52 131	32 379	10 181	6 295	3 781	780
Produzierendes Gewerbe .....	5 262 075	261 838	487 442	548 004	1 638 990	1 340 276	510 385	340 010	123 055	12 075
Bergbau .....	79 649	2 115	3 150	4 353	28 633	30 006	6 389	3 172	1 618	213
Verarbeitendes Gewerbe .....	3 946 001	158 406	330 655	407 076	1 238 324	1 044 723	401 021	266 195	90 341	9 260
Energie- und Wasser- versorgung .....	82 487	4 580	5 306	5 679	22 992	24 356	10 834	6 839	1 840	61
Baugewerbe .....	1 153 938	96 737	148 331	130 896	349 041	241 191	92 141	63 804	29 256	2 541
Handel, Gastgewerbe und Verkehr .....	2 238 434	114 793	249 739	267 917	671 760	544 275	202 849	124 252	50 231	12 618
Handel .....	990 205	62 907	113 037	117 618	297 864	232 912	84 256	53 664	22 869	5 078
Gastgewerbe .....	501 313	38 035	85 909	74 782	139 964	97 175	34 979	20 820	7 620	2 029
Verkehr und Nachrichten- übermittlung .....	746 916	13 851	50 793	75 517	233 932	214 188	83 614	49 768	19 742	5 511
Sonstige Dienstleistungen .....	2 059 659	84 705	192 255	183 701	524 031	555 718	247 791	177 785	75 278	18 395
Kredit- und Versiche- rungsgewerbe .....	22 924	103	302	612	4 280	6 959	4 186	3 996	2 017	469
Grundstückswesen, Ver- mietung, Dienstleistun- gen für Unternehmen .....	801 350	24 887	92 624	92 178	221 345	205 780	81 445	50 015	22 319	10 757
Öffentliche Verwaltung u.ä. Öffentliche und private Dienstleistungen (ohne öffentliche Verwaltung) ...	342 856	7 662	12 261	18 133	81 970	103 933	52 479	44 572	20 561	1 285
Zusammen <sup>2)</sup> .....	9 728 068	474 152	953 024	1 023 576	2 887 720	2 473 272	971 464	648 513	252 439	43 908
Angestellte										
Land- u. Forstwirtschaft; Fischerei .....	30 426	669	1 679	2 603	10 109	8 517	2 961	2 348	1 220	320
Produzierendes Gewerbe .....	3 062 311	57 736	176 002	258 438	1 016 847	840 113	336 818	261 625	101 746	12 986
Bergbau .....	31 759	332	914	1 260	8 268	14 094	4 024	1 925	820	122
Verarbeitendes Gewerbe .....	2 566 181	47 129	150 557	221 843	860 657	697 758	277 638	217 903	83 525	9 171
Energie- und Wasser- versorgung .....	119 063	1 839	5 708	7 338	35 974	38 517	16 750	10 064	2 789	84
Baugewerbe .....	345 308	8 436	18 823	27 997	111 948	89 744	38 406	31 733	14 612	3 609
Handel, Gastgewerbe und Verkehr .....	3 214 743	115 810	341 952	380 060	1 004 068	759 590	305 135	219 500	73 890	14 738
Handel .....	2 585 208	97 465	263 082	294 035	798 845	620 869	252 987	185 064	61 609	11 252
Gastgewerbe .....	134 604	5 877	20 059	19 405	39 646	27 749	10 602	7 331	2 841	1 094
Verkehr und Nachrichten- übermittlung .....	494 931	12 468	58 811	66 620	165 577	110 972	41 546	27 105	9 440	2 392
Sonstige Dienstleistungen .....	6 979 073	174 169	676 174	857 451	2 214 885	1 811 104	640 007	435 734	149 548	20 001
Kredit- und Versiche- rungsgewerbe .....	945 206	17 028	97 525	121 785	308 055	235 839	89 893	57 928	16 388	765
Grundstückswesen, Ver- mietung, Dienstleistun- gen für Unternehmen .....	1 806 504	35 998	182 049	263 001	667 566	389 718	133 838	92 027	33 919	8 388
Öffentliche Verwaltung u.ä. Öffentliche und private Dienstleistungen (ohne öffentliche Verwaltung) ...	964 521	21 005	58 779	79 414	259 216	293 530	123 345	94 732	33 019	1 481
Zusammen <sup>2)</sup> .....	13 291 116	348 471	1 196 145	1 499 026	4 247 337	3 420 470	1 285 372	919 611	326 575	48 109
Insgesamt										
Land- u. Forstwirtschaft; Fischerei .....	195 447	13 250	24 915	26 260	62 240	40 896	13 142	8 643	5 001	1 100
Produzierendes Gewerbe .....	8 324 386	319 574	663 444	806 442	2 655 837	2 180 389	847 203	601 635	224 801	25 061
Bergbau .....	111 408	2 447	4 064	5 613	36 901	44 100	10 413	5 097	2 438	335
Verarbeitendes Gewerbe .....	6 512 182	205 535	481 212	628 919	2 098 981	1 742 481	678 659	484 098	173 866	18 431
Energie- und Wasser- versorgung .....	201 550	6 419	11 014	13 017	58 966	62 873	27 584	16 903	4 629	145
Baugewerbe .....	1 499 246	105 173	167 154	158 893	460 989	330 935	130 547	95 537	43 868	6 150
Handel, Gastgewerbe und Verkehr .....	5 453 177	230 603	591 691	647 977	1 675 828	1 303 865	507 984	343 752	124 121	27 356
Handel .....	3 575 413	160 372	376 119	411 653	1 096 709	853 781	337 243	238 728	84 478	16 330
Gastgewerbe .....	635 917	43 912	105 968	94 187	179 610	124 924	45 581	28 151	10 461	3 123
Verkehr und Nachrichten- übermittlung .....	1 241 847	26 319	109 604	142 137	399 509	325 160	125 160	76 873	29 182	7 903
Sonstige Dienstleistungen .....	9 038 732	258 874	868 429	1 041 152	2 738 916	2 366 822	887 798	613 519	224 826	38 396
Kredit- und Versiche- rungsgewerbe .....	968 130	17 131	97 827	122 397	312 335	242 798	94 079	61 924	18 405	1 234
Grundstückswesen, Ver- mietung, Dienstleistun- gen für Unternehmen .....	2 607 854	60 885	274 673	355 179	888 911	595 498	215 283	142 042	56 238	19 145
Öffentliche Verwaltung u.ä. Öffentliche und private Dienstleistungen (ohne öffentliche Verwaltung) ...	1 307 377	28 667	71 040	97 547	341 186	397 463	175 824	139 304	53 580	2 766
Zusammen <sup>2)</sup> .....	23 019 184	822 623	2 149 169	2 522 602	7 135 057	5 893 742	2 256 836	1 568 124	579 014	92 017

1) Klassifikation der Wirtschaftszweige, Ausgabe 1993 (WZ 93) – siehe Anhang.

2) Einschl. Fälle ohne Angabe zur Wirtschaftsgliederung.

**7 Sozialversicherungspflichtig Beschäftigte am 30.06.2001 nach Stellung im Beruf, zusammengefassten Wirtschaftsabschnitten und Altersgruppen**

Stellung im Beruf ----- Wirtschaftsgliederung <sup>1)</sup>	Insgesamt	Davon im Alter von ... bis unter ... Jahren								
		unter 20	20 bis 25	25 bis 30	30 bis 40	40 bis 50	50 bis 55	55 bis 60	60 bis 65	65 und mehr
Darunter: weiblich										
Arbeiter/-innen										
Land- u. Forstwirtschaft; Fischerei .....	37 287	3 320	6 325	5 437	10 420	6 898	2 393	1 587	726	181
Produzierendes Gewerbe .....	804 346	22 232	60 811	71 871	232 769	242 324	98 939	59 907	12 778	2 715
Bergbau .....	1 683	54	108	142	418	496	239	142	61	23
Verarbeitendes Gewerbe ...	771 451	19 458	56 295	68 653	224 806	234 657	95 483	57 597	12 020	2 482
Energie- und Wasser- versorgung .....	5 281	168	232	205	1 048	1 746	989	713	167	13
Baugewerbe .....	25 931	2 552	4 176	2 871	6 497	5 425	2 228	1 455	530	197
Handel, Gastgewerbe und Verkehr .....	618 439	31 453	79 883	69 928	165 158	159 218	61 191	36 661	11 469	3 478
Handel .....	231 962	9 209	23 448	23 703	62 785	64 505	25 373	16 431	5 085	1 423
Gastgewerbe .....	269 865	19 399	47 011	35 172	67 951	59 147	22 591	13 211	4 246	1 137
Verkehr und Nachrichten- übermittlung .....	116 612	2 845	9 424	11 053	34 422	35 566	13 227	7 019	2 138	918
Sonstige Dienstleistungen ...	980 658	41 701	81 900	75 479	225 980	286 514	134 400	93 645	32 810	8 229
Kredit- und Versiche- rungsgewerbe .....	13 649	41	127	296	2 159	4 253	2 720	2 548	1 192	313
Grundstückswesen, Ver- mietung, Dienstleistun- gen für Unternehmen .....	300 714	7 434	25 357	25 829	77 422	92 329	37 149	21 853	9 313	4 028
Öffentliche Verwaltung u.ä. Öffentliche und private Dienstleistungen (ohne öffentliche Verwaltung) ...	98 018	1 213	2 617	4 307	18 837	31 687	17 911	15 545	5 293	608
Zusammen <sup>2)</sup> ...	568 277	33 013	53 799	45 047	127 562	158 245	76 620	53 699	17 012	3 280
	2 441 468	98 747	228 994	222 780	634 521	695 146	297 006	191 840	57 814	14 620
Angestellte										
Land- u. Forstwirtschaft; Fischerei .....	16 788	390	1 046	1 529	5 545	4 814	1 698	1 257	402	107
Produzierendes Gewerbe .....	1 169 605	38 353	109 953	131 199	383 873	290 363	115 661	78 373	17 821	4 009
Bergbau .....	7 034	188	503	640	2 154	2 102	872	437	117	21
Verarbeitendes Gewerbe ...	967 950	32 748	95 228	113 471	321 867	234 937	91 857	61 368	13 464	3 010
Energie- und Wasser- versorgung .....	36 143	1 129	3 506	3 826	12 110	9 771	3 566	1 960	254	21
Baugewerbe .....	158 478	4 288	10 716	13 262	47 742	43 553	19 366	14 608	3 986	957
Handel, Gastgewerbe und Verkehr .....	1 901 557	74 289	222 227	235 107	564 905	454 014	187 213	128 446	29 238	6 118
Handel .....	1 570 697	62 772	171 873	185 195	459 982	385 678	161 754	113 136	25 418	4 889
Gastgewerbe .....	87 449	4 415	14 740	12 720	24 379	17 949	6 866	4 485	1 369	526
Verkehr und Nachrichten- übermittlung .....	243 411	7 102	35 614	37 192	80 544	50 387	18 593	10 825	2 451	703
Sonstige Dienstleistungen ...	4 497 119	144 367	512 333	574 339	1 373 057	1 169 031	399 342	256 424	60 001	8 225
Kredit- und Versiche- rungsgewerbe .....	507 627	10 949	59 961	73 419	169 142	121 486	44 195	24 879	3 367	229
Grundstückswesen, Ver- mietung, Dienstleistun- gen für Unternehmen .....	917 960	26 044	119 770	141 615	309 716	194 116	68 622	44 013	11 000	3 064
Öffentliche Verwaltung u.ä. Öffentliche und private Dienstleistungen (ohne öffentliche Verwaltung) ...	626 201	15 589	45 231	58 910	180 121	186 620	73 812	54 243	11 372	303
Zusammen <sup>2)</sup> ...	2 445 331	91 785	287 371	300 395	714 078	666 809	212 713	133 289	34 262	4 629
	7 587 779	257 465	845 778	942 459	2 328 193	1 918 912	704 194	464 744	107 542	18 492
Insgesamt										
Land- u. Forstwirtschaft; Fischerei .....	54 075	3 710	7 371	6 966	15 965	11 712	4 091	2 844	1 128	288
Produzierendes Gewerbe .....	1 973 951	60 585	170 764	203 070	616 642	532 687	214 600	138 280	30 599	6 724
Bergbau .....	8 717	242	611	782	2 572	2 598	1 111	579	178	44
Verarbeitendes Gewerbe ...	1 739 401	52 206	151 523	182 124	546 673	469 594	187 340	118 965	25 484	5 492
Energie- und Wasser- versorgung .....	41 424	1 297	3 738	4 031	13 158	11 517	4 555	2 673	421	34
Baugewerbe .....	184 409	6 840	14 892	16 133	54 239	48 978	21 594	16 063	4 516	1 154
Handel, Gastgewerbe und Verkehr .....	2 519 996	105 742	302 110	305 035	730 063	613 232	248 404	165 107	40 707	9 596
Handel .....	1 802 659	71 981	195 321	208 898	522 767	450 183	187 127	129 567	30 503	6 312
Gastgewerbe .....	357 314	23 814	61 751	47 892	92 330	77 096	29 457	17 696	5 615	1 663
Verkehr und Nachrichten- übermittlung .....	360 023	9 947	45 038	48 245	114 966	85 953	31 820	17 844	4 589	1 621
Sonstige Dienstleistungen ...	5 477 777	186 068	594 233	649 818	1 599 037	1 455 545	533 742	350 069	92 811	16 454
Kredit- und Versiche- rungsgewerbe .....	521 276	10 990	60 088	73 715	171 301	125 739	46 915	27 427	4 559	542
Grundstückswesen, Ver- mietung, Dienstleistun- gen für Unternehmen .....	1 218 674	33 478	145 127	167 444	387 138	286 445	105 771	65 866	20 313	7 092
Öffentliche Verwaltung u.ä. Öffentliche und private Dienstleistungen (ohne öffentliche Verwaltung) ...	724 219	16 802	47 848	63 217	198 958	218 307	91 723	69 788	16 665	911
Zusammen <sup>2)</sup> ...	3 013 608	124 798	341 170	345 442	841 640	825 054	289 333	186 988	51 274	7 909
	10 029 247	356 212	1 074 772	1 165 239	2 962 714	2 614 058	1 001 200	656 584	165 356	33 112

1) Klassifikation der Wirtschaftszweige, Ausgabe 1993 (WZ 93) – siehe Anhang.

2) Einschl. Fälle ohne Angabe zur Wirtschaftsgliederung.

Sozialversicherungspflichtig Beschäftigte am Arbeitsort  
Neue Länder und Berlin-Ost  
**7 Sozialversicherungspflichtig Beschäftigte am 30.06.2001 nach Stellung im Beruf,  
zusammengefassten Wirtschaftsabschnitten und Altersgruppen**

Stellung im Beruf ----- Wirtschaftsgliederung <sup>1)</sup>	Insgesamt	Davon im Alter von ... bis unter ... Jahren								
		unter 20	20 bis 25	25 bis 30	30 bis 40	40 bis 50	50 bis 55	55 bis 60	60 bis 65	65 und mehr
Insgesamt										
Arbeiter/-innen										
Land- u. Forstwirtschaft; Fischerei .....	117 295	5 929	8 704	7 626	31 017	35 502	14 514	11 494	2 390	119
Produzierendes Gewerbe .....	1 022 261	62 570	98 259	97 573	301 858	297 657	93 139	59 590	10 983	632
Bergbau .....	16 924	869	661	499	3 965	6 849	2 666	1 280	128	7
Verarbeitendes Gewerbe ...	548 912	28 973	44 883	48 692	157 303	167 720	55 876	37 581	7 465	419
Energie- und Wasser- versorgung .....	23 465	1 608	1 320	1 211	7 125	7 806	2 624	1 501	268	2
Baugewerbe .....	432 960	31 120	51 395	47 171	133 465	115 282	31 973	19 228	3 122	204
Handel, Gastgewerbe und Verkehr .....	508 492	30 966	52 682	50 908	151 335	143 327	46 448	26 066	5 991	769
Handel .....	210 150	15 010	24 155	22 810	61 112	55 684	17 490	11 098	2 500	291
Gastgewerbe .....	113 269	12 087	19 581	13 361	28 840	25 644	8 127	4 828	721	80
Verkehr und Nachrichten- übermittlung .....	185 073	3 869	8 946	14 737	61 383	61 999	20 831	10 140	2 770	398
Sonstige Dienstleistungen .....	560 043	53 573	64 157	36 017	121 590	153 089	64 796	53 687	12 337	797
Kredit- und Versiche- rungsgewerbe .....	1 285	13	48	35	268	431	185	216	82	7
Grundstückswesen, Ver- mietung, Dienstleistun- gen für Unternehmen .....	196 613	3 912	18 561	17 033	51 800	61 873	23 616	15 898	3 401	519
Öffentliche Verwaltung u.ä. Öffentliche und private Dienstleistungen (ohne öffentliche Verwaltung) ...	88 601	1 859	2 933	2 440	17 961	30 054	14 630	14 134	4 537	53
Zusammen <sup>2)</sup> ...	2 208 533	153 073	223 851	192 170	605 915	629 697	218 938	150 863	31 708	2 318
Angestellte										
Land- u. Forstwirtschaft; Fischerei .....	26 926	368	840	989	5 346	8 985	4 632	4 270	1 335	161
Produzierendes Gewerbe .....	390 818	9 186	23 288	26 518	106 991	124 979	51 664	36 467	10 321	1 404
Bergbau .....	8 261	217	247	201	1 613	3 320	1 756	726	175	6
Verarbeitendes Gewerbe ...	245 389	6 206	16 049	17 431	66 589	76 032	32 128	23 200	6 893	861
Energie- und Wasser- versorgung .....	36 067	685	1 617	1 682	9 277	13 425	5 575	3 115	671	20
Baugewerbe .....	101 101	2 078	5 375	7 204	29 512	32 202	12 205	9 426	2 582	517
Handel, Gastgewerbe und Verkehr .....	570 936	20 740	54 704	55 477	178 864	163 741	55 763	33 342	6 916	1 389
Handel .....	418 799	16 266	42 785	43 436	131 637	117 090	37 458	24 387	4 836	904
Gastgewerbe .....	32 920	1 855	4 971	4 116	9 185	7 637	2 848	1 790	398	120
Verkehr und Nachrichten- übermittlung .....	119 217	2 619	6 948	7 925	38 042	39 014	15 457	7 165	1 682	365
Sonstige Dienstleistungen .....	1 600 095	42 884	118 720	133 107	445 827	462 400	182 435	165 041	46 551	3 130
Kredit- und Versiche- rungsgewerbe .....	102 573	1 704	11 058	14 246	32 912	27 065	9 044	5 462	1 033	49
Grundstückswesen, Ver- mietung, Dienstleistun- gen für Unternehmen .....	294 823	5 676	31 288	33 938	89 283	76 576	27 964	21 376	7 461	1 261
Öffentliche Verwaltung u.ä. Öffentliche und private Dienstleistungen (ohne öffentliche Verwaltung) ...	353 103	6 470	13 393	15 670	85 137	120 524	51 368	46 278	14 023	240
Zusammen <sup>2)</sup> ...	849 596	29 034	62 981	69 253	238 495	238 235	94 059	91 925	24 034	1 580
Insgesamt	2 589 397	73 184	197 603	216 137	737 201	760 300	294 554	239 182	65 143	6 093
Land- u. Forstwirtschaft; Fischerei .....	144 221	6 297	9 544	8 615	36 363	44 487	19 146	15 764	3 725	280
Produzierendes Gewerbe .....	1 413 079	71 756	121 547	124 091	408 849	422 636	144 803	96 057	21 304	2 036
Bergbau .....	25 185	1 086	908	700	5 578	10 169	4 422	2 006	303	13
Verarbeitendes Gewerbe ...	794 301	35 179	60 932	66 123	223 892	243 752	88 004	60 781	14 358	1 280
Energie- und Wasser- versorgung .....	59 532	2 293	2 937	2 893	16 402	21 231	8 199	4 616	939	22
Baugewerbe .....	534 061	33 198	56 770	54 375	162 977	147 484	44 178	28 654	5 704	721
Handel, Gastgewerbe und Verkehr .....	1 079 428	51 706	107 386	106 385	330 199	307 068	102 211	59 408	12 907	2 158
Handel .....	628 949	31 276	66 940	66 246	192 749	172 774	54 948	35 485	7 336	1 195
Gastgewerbe .....	146 189	13 942	24 552	17 477	38 025	33 281	10 975	6 618	1 119	200
Verkehr und Nachrichten- übermittlung .....	304 290	6 488	15 894	22 662	99 425	101 013	36 288	17 305	4 452	763
Sonstige Dienstleistungen .....	2 160 138	96 457	182 877	169 124	567 417	615 489	247 231	218 728	58 888	3 927
Kredit- und Versiche- rungsgewerbe .....	103 858	1 717	11 106	14 281	33 180	27 496	9 229	5 678	1 115	56
Grundstückswesen, Ver- mietung, Dienstleistun- gen für Unternehmen .....	491 436	9 588	49 849	50 971	141 083	138 449	51 580	37 274	10 862	1 780
Öffentliche Verwaltung u.ä. Öffentliche und private Dienstleistungen (ohne öffentliche Verwaltung) ...	441 704	8 329	16 326	18 110	103 098	150 578	65 998	60 412	18 560	293
Zusammen <sup>2)</sup> ...	1 123 140	76 823	105 596	85 762	290 056	298 966	120 424	115 364	28 351	1 798
	4 797 930	226 257	421 454	408 307	1 343 116	1 389 997	513 492	390 045	96 851	8 411

1) Klassifikation der Wirtschaftszweige, Ausgabe 1993 (WZ 93) – siehe Anhang.

2) Einschl. Fälle ohne Angabe zur Wirtschaftsgliederung.

Sozialversicherungspflichtig Beschäftigte am Arbeitsort  
Neue Länder und Berlin-Ost  
**7 Sozialversicherungspflichtig Beschäftigte am 30.06.2001 nach Stellung im Beruf,  
zusammengefassten Wirtschaftsabschnitten und Altersgruppen**

Stellung im Beruf ----- Wirtschaftsgliederung <sup>1)</sup>	Insgesamt	Davon im Alter von ... bis unter ... Jahren								
		unter 20	20 bis 25	25 bis 30	30 bis 40	40 bis 50	50 bis 55	55 bis 60	60 bis 65	65 und mehr
Darunter: weiblich										
Arbeiter/-innen										
Land- u. Forstwirtschaft; Fischerei .....	33 623	1 518	2 607	2 053	9 642	10 398	4 192	2 980	214	19
Produzierendes Gewerbe .....	155 490	5 154	10 379	10 656	45 321	53 428	18 299	11 195	943	115
Bergbau .....	1 055	23	27	28	250	469	190	64	3	1
Verarbeitendes Gewerbe ...	138 785	4 511	9 064	9 660	40 720	48 065	16 199	9 657	819	90
Energie- und Wasser- versorgung .....	1 283	66	74	32	373	454	177	101	6	-
Baugewerbe .....	14 367	554	1 214	936	3 978	4 440	1 733	1 373	115	24
Handel, Gastgewerbe und Verkehr .....	170 094	10 202	20 923	15 636	47 479	49 894	16 577	8 186	975	222
Handel .....	60 438	2 591	6 245	5 362	17 381	18 292	6 260	3 761	463	83
Gastgewerbe .....	74 955	6 891	13 095	7 974	18 522	18 824	6 026	3 278	308	37
Verkehr und Nachrichten- übermittlung .....	34 701	720	1 583	2 300	11 576	12 778	4 291	1 147	204	102
Sonstige Dienstleistungen ....	234 320	17 535	24 335	15 112	54 189	69 730	28 963	21 720	2 463	273
Kredit- und Versiche- rungsgewerbe .....	534	11	22	15	92	176	89	102	21	6
Grundstückswesen, Ver- mietung, Dienstleistun- gen für Unternehmen .....	67 760	896	3 817	3 945	17 997	25 596	9 256	5 439	663	151
Öffentliche Verwaltung u.ä. Öffentliche und private Dienstleistungen (ohne öffentliche Verwaltung) ...	29 400	401	705	744	6 637	10 529	5 126	4 731	519	8
Zusammen <sup>2)</sup> ...	136 626	16 227	19 791	10 408	29 463	33 429	14 492	11 448	1 260	108
	593 642	34 417	58 260	43 474	156 652	183 478	68 042	44 090	4 599	630
Angestellte										
Land- u. Forstwirtschaft; Fischerei .....	14 700	209	596	585	3 328	5 320	2 529	1 903	210	20
Produzierendes Gewerbe .....	190 060	5 968	15 524	14 148	53 661	61 242	22 942	14 309	1 902	364
Bergbau .....	3 475	147	163	121	799	1 440	579	207	19	-
Verarbeitendes Gewerbe ...	121 879	4 350	11 086	9 668	33 810	37 885	14 425	9 152	1 276	227
Energie- und Wasser- versorgung .....	16 643	471	1 081	933	4 561	6 118	2 329	1 070	80	-
Baugewerbe .....	48 063	1 000	3 194	3 426	14 491	15 799	5 609	3 880	527	137
Handel, Gastgewerbe und Verkehr .....	373 631	13 637	38 805	39 334	118 322	106 399	34 719	19 594	2 279	542
Handel .....	290 708	10 551	30 268	31 542	92 756	82 031	25 404	15 911	1 887	358
Gastgewerbe .....	22 845	1 388	3 886	2 890	6 120	5 378	1 932	1 071	132	48
Verkehr und Nachrichten- übermittlung .....	60 078	1 698	4 651	4 902	19 446	18 990	7 383	2 612	260	136
Sonstige Dienstleistungen ....	1 170 864	34 183	90 615	95 866	334 490	354 383	132 248	111 439	16 725	915
Kredit- und Versiche- rungsgewerbe .....	71 818	1 284	6 559	9 238	23 514	20 325	6 610	3 849	421	18
Grundstückswesen, Ver- mietung, Dienstleistun- gen für Unternehmen .....	173 443	4 260	22 251	20 612	52 680	46 522	15 129	10 099	1 604	286
Öffentliche Verwaltung u.ä. Öffentliche und private Dienstleistungen (ohne öffentliche Verwaltung) ...	273 377	5 133	10 378	12 344	70 257	97 510	39 482	33 066	5 146	61
Zusammen <sup>2)</sup> ...	652 226	23 506	51 427	53 672	188 039	190 026	71 027	64 425	9 554	550
	1 749 638	54 000	145 573	149 963	509 911	527 463	192 482	147 281	21 121	1 844
Insgesamt										
Land- u. Forstwirtschaft; Fischerei .....	48 323	1 727	3 203	2 638	12 970	15 718	6 721	4 883	424	39
Produzierendes Gewerbe .....	345 550	11 122	25 903	24 804	98 982	114 670	41 241	25 504	2 845	479
Bergbau .....	4 530	170	190	149	1 049	1 909	769	271	22	1
Verarbeitendes Gewerbe ...	260 664	8 861	20 150	19 328	74 530	85 950	30 624	18 809	2 095	317
Energie- und Wasser- versorgung .....	17 926	537	1 155	965	4 934	6 572	2 506	1 171	86	-
Baugewerbe .....	62 430	1 554	4 408	4 362	18 469	20 239	7 342	5 253	642	161
Handel, Gastgewerbe und Verkehr .....	543 725	23 839	59 728	54 970	165 801	156 293	51 296	27 780	3 254	764
Handel .....	351 146	13 142	36 513	36 904	110 137	100 323	31 664	19 672	2 350	441
Gastgewerbe .....	97 800	8 279	16 981	10 864	24 642	24 202	7 958	4 349	440	85
Verkehr und Nachrichten- übermittlung .....	94 779	2 418	6 234	7 202	31 022	31 768	11 674	3 759	464	238
Sonstige Dienstleistungen ....	1 405 184	51 718	114 950	110 978	388 679	424 113	161 211	133 159	19 188	1 188
Kredit- und Versiche- rungsgewerbe .....	72 352	1 295	6 581	9 253	23 606	20 501	6 699	3 951	442	24
Grundstückswesen, Ver- mietung, Dienstleistun- gen für Unternehmen .....	241 203	5 156	26 068	24 557	70 677	72 118	24 385	15 538	2 267	437
Öffentliche Verwaltung u.ä. Öffentliche und private Dienstleistungen (ohne öffentliche Verwaltung) ...	302 777	5 534	11 083	13 088	76 894	108 039	44 608	37 797	5 665	69
Zusammen <sup>2)</sup> ...	788 852	39 733	71 218	64 080	217 502	223 455	85 519	75 873	10 814	658
	2 343 280	88 417	203 833	193 437	666 563	710 941	260 524	191 371	25 720	2 474

1) Klassifikation der Wirtschaftszweige, Ausgabe 1993 (WZ 93) – siehe Anhang.

2) Einschl. Fälle ohne Angabe zur Wirtschaftsgliederung.



SOZIALVERSICHERUNGSPFLICHTIG BESCHAEFTIGTE AM ARBEITSORT  
FRUEHERES BUNDESGEBIET  
8 SOZIALVERSICHERUNGSPFLICHTIG BESCHAEFTIGTE AM 30.06.2001 NACH BERUFSBEREICHEN,  
BERUFSGRUPPEN; AUSGEWAHLTEN BERUFSORDNUNGEN UND DEUTSCHEN/AUSLAENDERN

BERUFLICHE GLIEDERUNG 1)	INSGESAMT	DEUTSCHE			AUSLAENDER/-INNEN		
		ZUSAMMEN	MAENNLICH	WEIBLICH	ZUSAMMEN	MAENNLICH	WEIBLICH
		1 000			% 2)	1 000	
<b>PFLANZENBAUER, TIERZUECHTER, FISCHEREIBERUFE</b>							
LANDWIRTE	9,1	8,8	7,2	1,6	0,3	3,1	0,1
TIERZUECHTER, FISCHEREIBERUFE	2,4	2,3	1,7	0,6	0,2	7,4	0,0
VERWALTER, BERATER IN DER LANDWIRTSCHAFT UND TIERZUCHT	9,0	8,8	7,4	1,4	0,2	2,5	0,0
LANDWIRTSCHAFTLICHE ARBEITSKRAEFTE, TIERPFLEGER	42,6	36,6	27,2	9,4	6,0	14,1	1,5
GARTENBAUER	196,7	175,9	116,7	59,3	20,8	10,6	17,8
FORST-, JAGDBERUFE	22,4	20,9	19,8	1,1	1,5	6,8	1,5
<b>ZUSAMMEN</b>	<b>282,3</b>	<b>253,3</b>	<b>179,9</b>	<b>73,4</b>	<b>29,0</b>	<b>10,3</b>	<b>24,4</b>
<b>BERGLEUTE, MINERALGEWINNER</b>							
BERGLEUTE	30,2	25,0	24,9	0,0	5,2	17,3	5,2
MINERAL-, ERDOEL-, ERDGASGEWINNER	7,9	6,7	6,4	0,3	1,1	14,4	1,0
MINERALAUFBEREITER	4,2	3,7	3,6	0,1	0,5	12,2	0,5
<b>ZUSAMMEN</b>	<b>42,3</b>	<b>35,4</b>	<b>35,0</b>	<b>0,5</b>	<b>6,9</b>	<b>16,2</b>	<b>6,7</b>
<b>FERTIGUNGSBERUFE</b>							
STEINBEARBEITER	18,3	16,3	14,8	1,5	2,0	10,7	1,9
BAUSTOFFHERSTELLER	23,2	19,1	18,3	0,8	4,1	17,7	4,0
KERAMIKER	20,5	15,9	10,3	5,7	4,6	22,2	3,2
GLASMACHER	31,3	26,5	19,3	7,2	4,8	15,4	4,0
CHEMIEARBEITER	227,6	188,8	149,3	39,5	38,8	17,0	32,4
KUNSTSTOFFVERARBEITER	173,6	138,0	98,3	39,7	35,6	20,5	26,5
PAPIERHERSTELLER, -VERARBEITER	106,5	87,8	60,8	26,9	18,8	17,6	13,8
DRUCKER	136,9	125,1	95,0	30,1	11,8	8,6	10,1
HOLZAUFBEREITER, HOLZWARENFERTIGER UND VERWANDTE BERUFE	51,9	44,5	37,9	6,6	7,4	14,3	6,4
METALLERZEUGER, WALZER	43,0	33,5	32,7	0,8	9,6	22,3	9,5
FORMER, FORMGIESSER	47,2	31,3	29,8	1,6	15,8	33,5	15,0
METALLVERFORMER (SPANLOS)	71,5	54,9	42,0	12,9	16,7	23,3	12,9
METALLVERFORMER (SPANEND)	208,4	177,3	171,4	5,9	31,2	15,0	29,6
DARUNTER							
DREHER	101,2	88,2	86,0	2,2	13,0	12,8	12,5
METALLOBERFLAECHENBEARBEITER, -VERGUETER, -BESCHICHTER	44,1	33,0	28,8	4,2	11,2	25,3	10,0
METALLVERBINDER	75,2	57,0	51,3	5,7	18,3	24,3	16,6
DARUNTER							
SCHWEISSER, BRENNSCHNEIDER	65,2	49,3	48,5	0,8	15,9	24,3	15,6
SCHMIEDE	21,3	17,3	16,8	0,4	4,0	18,9	3,9
FEINBLECHNER, INSTALLATEURE	282,2	262,3	260,2	2,0	20,0	7,1	19,8
DARUNTER							
ROHRINSTALLATEURE	196,6	185,9	185,0	0,9	10,8	5,5	10,7
SCHLOSSER	643,0	590,2	579,8	10,4	52,8	8,2	51,1
DARUNTER							
BAUSCHLOSSER	110,6	100,7	98,6	2,0	9,9	9,0	9,6
MASCHINENSCHLOSSER	230,9	215,4	212,8	2,7	15,5	6,7	15,1
BETRIEBSSCHLOSSER, REPARATUR-SCHLOSSER	142,1	133,8	132,9	0,9	8,3	5,9	8,3
MECHANIKER	430,0	401,5	388,6	12,9	28,5	6,6	27,4
DARUNTER							
KRAFTFAHRZEUGINSTANDSETZER	261,1	243,9	241,0	2,9	17,3	6,6	17,1
WERKZEUGMACHER	122,8	116,5	114,2	2,3	6,3	5,2	6,1
METALLFEINBAUER U. ZUGGEORDNETE BERUFE	89,9	85,9	39,5	46,5	4,0	4,4	2,4
ELEKTRIKER	575,3	542,6	512,1	30,4	32,8	5,7	28,2
DARUNTER							
ELEKTROINSTALLATEURE, -MONTEURE	399,2	376,6	364,2	12,4	22,6	5,7	20,5
MONTIERER UND METALLBERUFE, A.N.G.	480,7	372,3	235,9	136,5	108,3	22,5	70,7
DARUNTER							
ELEKTROGERAETE-, ELEKTROTEILE-MONTIERER	103,6	82,7	26,7	56,1	20,9	20,1	6,6
SPINNBERUFE	12,5	8,2	5,0	3,1	4,4	34,8	3,0
TEXTILHERSTELLER	21,1	17,0	10,2	6,8	4,2	19,8	3,0
TEXTILVERARBEITER	69,8	61,1	5,5	55,5	8,7	12,5	1,7
DARUNTER							
SCHNEIDER	14,4	12,6	1,6	11,0	1,8	12,4	0,6
OBERBEKLEIDUNGSNAEHER	23,7	20,8	0,9	19,9	2,8	12,0	0,3
TEXTILVEREDLER	10,9	8,0	6,5	1,5	2,9	26,7	2,6
LEDERHERSTELLER, LEDER- UND FELLVERARBEITER	29,9	25,4	13,0	12,4	4,5	15,0	2,6
BACK-, KONDITIONSWARENHERSTELLER	92,0	80,9	57,9	23,0	11,0	12,0	8,2
FLEISCH-, FISCHVERARBEITER	90,6	76,7	63,1	13,6	14,0	15,4	9,3
SPEISENBEREITER	349,7	258,8	107,0	151,8	90,9	26,0	51,0
GETRAENKE-, GENUSSMITTELHERSTELLER	20,0	18,4	15,4	3,0	1,6	7,9	1,2
UEBRIGE ERNAHRUNGSBERUFE	49,7	39,9	27,3	12,6	9,8	19,7	6,2
MAURER, BETONBAUER	227,4	198,5	197,7	0,9	28,8	12,7	28,7
ZIMMERER, DACHDECKER, GERUESTBAUER	129,8	119,9	118,7	1,3	9,8	7,6	9,7
STRASSEN-, TIEFBAUER	98,5	85,8	85,3	0,6	12,7	12,9	12,7
BAUHLIFSBARBEITER	50,7	38,3	37,3	0,9	12,4	24,5	12,3
BAUHAUSSTATTER	106,0	90,9	88,3	2,6	15,1	14,2	14,9
RAUMAUSSTATTER, POLSTERER	45,1	39,8	28,6	11,1	5,3	11,8	4,3

1) KLASSIFIZIERUNG DER BERUFE, STATISTISCHES BUNDESAMT, AUSGABE 1975.-2) ANTEIL DER AUSLAENDER AN DEN BESCHAEFTIGTEN INSGESAMT.

SOZIALVERSICHERUNGSPFLICHTIG BESCHAEFTIGTE AM ARBEITSORT  
FRUHERES BUNDESGBEIT  
8 SOZIALVERSICHERUNGSPFLICHTIG BESCHAEFTIGTE AM 30.06.2001 NACH BERUFSBEREICHEN,  
BERUFSGRUPPEN; AUSGEWAELHTEN BERUFSORDNUNGEN UND DEUTSCHEN/AUSLAENDERN

BERUFLICHE GLIEDERUNG 1)	INSGESAMT	DEUTSCHE			AUSLAENDER/-INNEN		
		ZUSAMMEN	MAENNlich	WEIBlich	ZUSAMMEN	MAENNlich	WEIBlich
		1 000			% 2)	1 000	
<b>NOCH: FERTIGUNGSBERUFE</b>							
TISCHLER, MODELLBAUER	212,2	202,5	194,3	8,2	9,7	4,5	0,4
MALER, LACKIERER UND VERWANDTE BERUFE	217,5	192,4	179,3	13,1	25,1	11,5	1,1
WARENPRUEFER, VERSANDFERTIGMACHER	354,8	297,2	173,5	123,7	57,6	16,2	22,5
HILFSARBEITER OHNE NAEHERE TAE- TIGKEITSANGABE	315,9	247,1	183,2	63,9	68,8	21,8	15,7
MASCHINISTEN UND ZUGEHORIGE BERUFE	150,2	135,8	132,9	2,8	14,4	9,6	0,5
<b>ZUSAMMEN</b>	<b>6 578,9</b>	<b>5 680,0</b>	<b>4 737,2</b>	<b>942,7</b>	<b>898,9</b>	<b>13,7</b>	<b>186,5</b>
<b>TECHNISCHE BERUFE</b>							
INGENIEURE	563,1	539,9	493,8	46,1	23,2	4,1	2,7
DARUNTER							
INGENIEURE DES MASCHINEN- UND FAHRZEUGBAUES	133,6	128,4	123,6	4,8	5,2	3,9	0,3
ELEKTROINGENIEURE	165,6	156,9	149,4	7,5	8,7	5,3	0,9
ARCHITEKTEN, BAUINGENIEURE	110,8	108,0	87,6	20,4	2,8	2,5	0,5
CHEMIKER, PHYSIKER, MATHEMATIKER	57,4	54,0	45,5	8,5	3,4	6,0	0,8
TECHNIKER	801,0	776,0	693,8	82,2	25,0	3,1	3,2
TECHNISCHE SONDERFACHKRAEFTE	251,9	243,9	125,3	118,7	7,9	3,1	3,1
DARUNTER							
TECHNISCHE ZEICHNER	136,5	132,9	66,0	66,9	3,6	2,6	1,4
<b>ZUSAMMEN</b>	<b>1 673,5</b>	<b>1 613,8</b>	<b>1 358,4</b>	<b>255,4</b>	<b>59,6</b>	<b>3,6</b>	<b>49,9</b>
<b>DIENSTLEISTUNGSBERUFE</b>							
WARENKAUFLEUTE	1 823,3	1 718,9	617,4	1 101,5	104,4	5,7	65,3
DARUNTER							
GROSS- UND EINZELHANDELSKAUFLEUTE, EINKAEUFER	423,6	404,7	221,9	182,8	18,9	4,5	9,4
VERKAUFER	1 149,2	1 071,0	240,8	830,3	78,2	6,8	52,5
BANK-, VERSICHERUNGSKAUFLEUTE	780,9	763,5	368,0	395,5	17,5	2,2	9,9
DARUNTER							
BANKFACHLEUTE	570,9	558,1	254,3	303,8	12,8	2,2	7,5
LEBENS-, SACHVERSICHERUNGSFACHLEUTE	169,7	165,8	93,6	72,3	3,9	2,3	2,0
ANDERE DIENSTLEISTUNGSKAUFLEUTE UND ZUGEHORIGE BERUFE	262,8	245,5	123,2	122,3	17,4	6,6	8,0
DARUNTER							
SPEDITIONSKAUFLEUTE	82,8	77,6	52,3	25,3	5,2	6,2	1,8
BERUFE DES LANDVERKEHRS	735,2	682,7	644,8	37,9	52,5	7,1	1,6
DARUNTER							
KRAFTFAHRZEUGFUEHRER	639,9	593,5	568,6	24,9	46,4	7,3	1,0
BERUFE DES WASSER- UND LUFTVERKEHRS	43,1	36,1	30,9	5,2	7,0	16,2	0,5
BERUFE DES NACHRICHTENVERKEHRS	156,2	142,3	48,3	94,0	13,9	8,9	6,1
LAGERVERWALTER, LAGER-, TRANSPORT- ARBEITER	753,9	646,6	517,3	129,3	107,2	14,2	15,1
UNTERNEHMER, ORGANISATOREN, WIRT- SCHAFTSPRUEFER	535,0	515,1	347,8	167,4	19,8	3,7	5,3
ABGEORDNETE, ADMINISTRATIV ENT- SCHEIDENDE BERUFSTAETIGE	90,8	87,5	59,6	27,9	3,3	3,6	1,1
RECHNUNGSKAUFLEUTE DATENVER- ARBEITUNGSAUFLEUTE	719,5	685,1	395,4	289,7	34,4	4,8	14,7
BUEROFACH-, BUEROHILFSKRAEFTE	3 603,6	3 486,4	950,1	2 536,3	117,2	3,3	79,7
DARUNTER							
BUEROFACHKRAEFTE	3 101,5	3 002,4	890,4	2 112,0	99,1	3,2	65,8
DIENTST-, WACHBERUFE	264,9	243,5	193,3	50,2	21,4	8,1	5,1
SICHERHEITSWAHRER	36,4	35,6	29,1	6,5	0,8	2,3	0,2
RECHTSWAHRER, -BERATER	35,5	34,8	21,0	13,8	0,7	1,9	0,3
PUBLIZISTEN, DOLMETSCHER, BIBLIOTHEKARE	95,0	90,6	42,3	48,3	4,4	4,6	2,5
KUENSTLER UND ZUGEHORIGTE BERUFE	129,7	117,2	66,2	50,9	12,5	9,7	4,5
AERZTE, APOTHEKER	169,8	163,4	83,9	79,5	6,4	3,8	2,8
UEBRIGE GESUNDHEITSDIENTSTBERUFE	1 381,5	1 314,4	157,9	1 156,5	67,1	4,9	58,0
DARUNTER							
KRANKENSCHWESTERN, -PFLERGER, HEBAMMEN	553,6	526,0	80,8	445,2	27,5	5,0	23,8
SPRECHSTUNDENHILFER	418,3	402,6	2,6	400,0	15,7	3,8	15,5
SOZIALPFLERGERISCHE BERUFE	777,0	752,6	128,4	624,2	24,4	3,1	20,1
DARUNTER							
SOZIALARBEITER, SOZIALPFLERGER	290,1	277,3	57,3	220,0	12,8	4,4	10,1
KINDERGAERTNERINNEN, KINDER- PFLERGERINNEN	293,7	286,0	10,6	275,4	7,6	2,6	7,3
LEHRER	262,0	245,0	115,0	130,0	17,1	6,5	8,3
GEISTES- UND NATURWISSENSCHAFTLICHE BERUFE, A.N.G.	135,1	126,9	75,9	51,0	8,2	6,1	3,4
SEELSORGER	32,4	30,7	16,7	14,0	1,7	5,3	0,4
KOERPERPFLERGER	134,9	121,0	7,8	113,2	14,0	10,4	12,0
GAESTEBETREUER	334,9	266,5	75,4	191,1	68,4	20,4	37,1
HAUSWIRTSCHAFTLICHE BERUFE	177,4	154,4	8,3	146,0	23,0	13,0	21,3
REINIGUNGSBERUFE	702,7	535,4	124,3	411,1	167,3	23,8	111,5
<b>ZUSAMMEN</b>	<b>14 173,6</b>	<b>13 241,5</b>	<b>5 248,3</b>	<b>7 993,2</b>	<b>932,1</b>	<b>6,6</b>	<b>443,0</b>
<b>SONSTIGE ARBEITSKRAEFTE</b>	<b>268,7</b>	<b>234,2</b>	<b>166,9</b>	<b>67,3</b>	<b>34,5</b>	<b>12,8</b>	<b>6,6</b>
<b>INSGESAMT</b>	<b>23 019,2</b>	<b>21 058,2</b>	<b>11 725,7</b>	<b>9 332,5</b>	<b>1 961,0</b>	<b>8,5</b>	<b>1 264,2</b>

1) KLASSIFIZIERUNG DER BERUFE, STATISTISCHES BUNDESAMT, AUSGABE 1975.-2) ANTEIL DER AUSLAENDER AN DEN BESCHAEFTIGTEN INSGESAMT.

SOZIALVERSICHERUNGSPFLICHTIG BESCHAEFTIGTE AM ARBEITSORT  
NEUE LAENDER UND BERLIN-OST  
8 SOZIALVERSICHERUNGSPFLICHTIG BESCHAEFTIGTE AM 30.06.2001 NACH BERUFSBEREICHEN,  
BERUFSGRUPPEN; AUSGEWAHLTEN BERUFSORDNUNGEN UND DEUTSCHEN/AUSLAENDERN

BERUFLICHE GLIEDERUNG 1)	INSGESAMT	DEUTSCHE			AUSLAENDER/-INNEN			
		ZUSAMMEN	MAENNlich	WEIBlich	ZUSAMMEN			WEIBlich
					ZUSAMMEN	MAENNlich	WEIBlich	
PFLANZENBAUER, TIERZUECHTER, FISCHEREIBERUFE								
LANDWIRTE	7,0	7,0	5,6	1,4	0,0	0,3	0,0	-
TIERZUECHTER, FISCHEREIBERUFE	5,1	5,1	2,8	2,2	0,0	0,3	0,0	0,0
VERWALTER, BERATER IN DER LANDWIRTSCHAFT UND TIERZUCHT	4,8	4,8	3,3	1,5	0,0	0,2	0,0	0,0
LANDWIRTSCHAFTLICHE ARBEITSKRAEFTE, TIERPFLEGER	50,8	50,4	36,2	14,2	0,4	0,8	0,3	0,1
GARTENBAUER	72,7	72,0	35,3	36,7	0,7	0,9	0,5	0,2
FORST-, JAGDBERUFE	13,3	13,3	11,1	2,2	0,0	0,3	0,0	0,0
ZUSAMMEN	153,7	152,6	94,3	58,2	1,2	0,8	0,8	0,4
BERGLEUTE, MINERALGEWINNER								
BERGLEUTE	1,0	1,0	0,9	0,0	0,0	0,1	0,0	-
MINERAL-, ERDOEL-, ERDGASGEWINNER	1,2	1,2	1,1	0,1	0,0	0,3	0,0	-
MINERALAUFBEREITER	0,9	0,9	0,8	0,1	0,0	0,5	0,0	0,0
ZUSAMMEN	3,0	3,0	2,8	0,2	0,0	0,3	0,0	0,0
FERTIGUNGSBERUFE								
STEINBEARBEITER	4,1	4,0	3,7	0,3	0,0	0,6	0,0	0,0
BAUSTOFFHERSTELLER	7,1	7,0	6,6	0,4	0,0	0,6	0,0	0,0
KERAMIKER	3,4	3,4	2,0	1,4	0,0	1,0	0,0	0,0
GLASHACHER	6,1	6,1	4,2	1,9	0,0	0,4	0,0	-
CHEMIEARBEITER	25,5	25,3	18,4	6,9	0,2	0,7	0,1	0,0
KUNSTSTOFFVERARBEITER	16,1	16,0	10,2	5,8	0,1	0,7	0,1	0,0
PAPIERHERSTELLER, -VERARBEITER	9,1	9,0	5,1	3,9	0,1	1,2	0,1	0,0
DRUCKER	11,7	11,6	7,2	4,5	0,1	0,9	0,1	0,0
HOLZAUFBEREITER, HOLZWARENFERTIGER UND VERWANDTE BERUFE	9,9	9,9	7,4	2,4	0,0	0,3	0,0	0,0
METALLERZEUGER, WALZER	6,1	6,0	5,6	0,4	0,1	0,8	0,1	-
FORMER, FORMGIESSER	6,1	6,0	5,6	0,5	0,1	1,1	0,1	0,0
METALLVERFORMER (SPANLOS)	7,7	7,6	5,8	1,8	0,1	0,8	0,1	0,0
METALLVERFORMER (SPANEND)	29,3	29,1	27,7	1,4	0,2	0,6	0,2	0,0
DARUNTER								
DREHER	13,3	13,3	12,8	0,5	0,1	0,5	0,1	-
METALLOBERFLAECHENBEARBEITER, -VERGUETER, -BESCHICHTER	5,1	5,1	4,4	0,7	0,0	0,9	0,0	0,0
METALLVERBINDER	17,2	16,8	16,1	0,7	0,3	2,0	0,3	0,0
DARUNTER								
SCHWEISSER, BRENNNSCHNEIDER	16,4	16,0	15,8	0,2	0,3	2,0	0,3	-
SCHMIEDE	3,0	3,0	2,9	0,1	0,0	0,9	0,0	0,0
FEINBLECHNER, INSTALLATEURE	77,9	77,6	77,2	0,4	0,3	0,4	0,3	0,0
DARUNTER								
ROHRINSTALLATEURE	51,3	51,1	50,9	0,3	0,1	0,3	0,1	0,0
SCHLOSSER	133,2	132,4	129,4	3,0	0,8	0,6	0,8	0,0
DARUNTER								
BAUSCHLOSSER	9,7	9,6	9,4	0,2	0,1	0,7	0,1	0,0
MASCHINENSCHLOSSER	16,9	16,8	16,4	0,4	0,1	0,4	0,1	0,0
BETRIEBSSCHLOSSER, REPARATUR-SCHLOSSER	37,7	37,5	36,9	0,6	0,1	0,4	0,1	0,0
MECHANIKER	83,4	83,1	79,4	3,7	0,3	0,4	0,3	0,0
DARUNTER								
KRAFTFAHRZEUGINSTANDSETZER	53,7	53,6	53,0	0,6	0,2	0,3	0,2	0,0
WERKZEUGHACHER	11,5	11,5	11,2	0,3	0,1	0,5	0,1	0,0
METALLFEINBAUER U. ZUGGEORDNETE BERUFE	16,8	16,7	4,8	11,9	0,1	0,5	0,1	0,0
ELEKTRIKER	133,4	132,9	123,5	9,4	0,5	0,4	0,5	0,0
DARUNTER								
ELEKTROINSTALLATEURE, -MONTEURE	97,1	96,7	94,4	2,4	0,4	0,4	0,4	0,0
MONTIERER UND METALLBERUFE, A.N.G.	41,6	41,1	25,0	16,1	0,5	1,2	0,3	0,1
DARUNTER								
ELEKTROGERAETE-, ELEKTROTEILE-MONTIERER	7,3	7,2	2,8	4,4	0,1	1,2	0,0	0,0
SPINNBERUFE	2,8	2,8	0,9	1,9	0,0	1,4	0,0	0,0
TEXTILHERSTELLER	4,5	4,5	1,7	2,8	0,0	0,5	0,0	0,0
TEXTILVERARBEITER	14,6	14,5	1,1	13,4	0,1	0,8	0,0	0,1
DARUNTER								
SCHNEIDER	3,0	2,9	0,2	2,7	0,0	1,6	0,0	0,0
OBERBEKLEIDUNGSNAEHER	2,7	2,7	0,0	2,7	0,0	0,7	0,0	0,0
TEXTILVEREDLER	1,6	1,6	1,0	0,6	0,0	0,6	0,0	0,0
LEDERHERSTELLER, LEDER- UND FELLVERARBEITER	5,7	5,6	2,7	2,9	0,1	1,3	0,0	0,0
BACK-, KONDIKTORWARENHERSTELLER	21,3	21,2	11,2	10,0	0,2	0,8	0,1	0,0
FLEISCH-, FISCHVERARBEITER	18,6	18,3	12,8	5,5	0,3	1,7	0,3	0,0
SPEISENBEREITER	89,1	85,2	26,8	58,4	3,8	4,3	2,9	0,9
GETRAENKE-, GENUSSMITTELHERSTELLER	3,3	3,3	2,3	1,0	0,0	0,7	0,0	0,0
UEBRIGE ERNAHRUNGSBERUFE	6,3	6,2	3,0	3,2	0,1	1,0	0,0	0,0
MAURER, BETONBAUER	95,7	94,5	93,7	0,8	1,2	1,2	1,2	0,0
ZIMMERER, DACHDECKER, GERUESTBAUER	46,2	45,9	45,2	0,7	0,3	0,6	0,3	0,0
STRASSEN-, TIEFBAUER	43,9	43,5	42,9	0,6	0,4	0,8	0,4	0,0
BAUHLFARBARBEITER	54,5	53,3	46,6	6,7	1,2	2,2	1,2	0,0
BAUHAUSSTATTER	36,0	35,5	34,5	1,0	0,5	1,3	0,4	0,0
RAUMHAUSSTATTER, POLSTERER	9,4	9,3	7,3	1,9	0,1	1,1	0,1	0,0

1) KLASSIFIZIERUNG DER BERUFE, STATISTISCHES BUNDESAMT, AUSGABE 1975.-2) ANTEIL DER AUSLAENDER AN DEN BESCHAEFTIGTEN INSGESAMT.

**SOZIALVERSICHERUNGSPFLICHTIG BESCHAEFTIGTE AM ARBEITSORT  
NEUE LÄNDER UND BERLIN-OST**  
8 SOZIALVERSICHERUNGSPFLICHTIG BESCHAEFTIGTE AM 30.06.2001 NACH BERUFSBEREICHEN,  
BERUFSGRUPPEN; AUSGEWÄHLTEN BERUFSORDNUNGEN UND DEUTSCHEN/AUSLÄNDERN

BERUFLICHE GLIEDERUNG 1)	INSGESAMT	DEUTSCHE			AUSLÄNDER/-INNEN			
		ZUSAMMEN	MÄNNLICH	WEIBLICH	ZUSAMMEN	%	MÄNNLICH	WEIBLICH
			1 000			% 2)	1 000	
<b>NOCH: FERTIGUNGSBERUFE</b>								
TISCHLER, MODELLBAUER	48,1	47,9	45,1	2,8	0,2	0,4	0,2	0,0
MALER, LACKIERER UND VERWANDTE BERUFE	54,6	54,3	50,1	4,2	0,3	0,6	0,3	0,0
WARENPRÜFER, VERSANDFERTIGMACHER	41,5	41,2	19,8	21,4	0,3	0,8	0,2	0,1
HILFSARBEITER OHNE NÄHERE TÄTIGKEITSANGABE	98,0	96,6	62,8	33,8	1,4	1,4	1,1	0,4
MASCHINISTEN UND ZUGEHÖRIGE BERUFE	43,4	43,2	41,1	2,1	0,2	0,5	0,2	0,0
<b>ZUSAMMEN</b>	<b>1 404,3</b>	<b>1 389,7</b>	<b>1 135,8</b>	<b>253,8</b>	<b>14,7</b>	<b>1,0</b>	<b>12,5</b>	<b>2,2</b>
<b>TECHNISCHE BERUFE</b>								
INGENIEURE	101,4	100,7	81,9	18,9	0,7	0,7	0,6	0,1
DARUNTER								
INGENIEURE DES MASCHINEN- UND FAHRZEUGBAUES	11,1	10,9	9,8	1,1	0,1	1,2	0,1	0,0
ELEKTROINGENIEURE	14,1	14,0	12,8	1,2	0,1	0,7	0,1	0,0
ARCHITEKTEN, BAUINGENIEURE	28,1	27,9	20,3	7,7	0,1	0,5	0,1	0,0
CHEMIKER, PHYSIKER, MATHEMATIKER	7,7	7,4	5,1	2,3	0,3	4,0	0,2	0,1
TECHNIKER	127,6	127,0	98,2	28,8	0,6	0,5	0,5	0,1
TECHNISCHE SONDERFACHKRAFTE	31,4	31,3	8,1	23,2	0,1	0,4	0,1	0,1
DARUNTER								
TECHNISCHE ZEICHNER	15,8	15,8	2,8	13,0	0,1	0,3	0,0	0,0
<b>ZUSAMMEN</b>	<b>268,1</b>	<b>266,4</b>	<b>193,2</b>	<b>73,2</b>	<b>1,7</b>	<b>0,6</b>	<b>1,3</b>	<b>0,4</b>
<b>Dienstleistungsberufe</b>								
WARENKAUFLEUTE	369,6	365,9	99,5	266,5	3,6	1,0	1,9	1,8
DARUNTER								
GROSS- UND EINZELHANDELSKAUFLEUTE,								
EINKÄUFER	60,3	60,0	24,4	35,6	0,4	0,6	0,2	0,2
VERKÄUFER	269,6	266,5	53,0	213,4	3,1	1,1	1,6	1,5
BANK-, VERSICHERUNGSKAUFLEUTE	87,0	86,7	27,2	59,6	0,2	0,3	0,1	0,1
DARUNTER								
BANKFACHLEUTE	65,5	65,3	17,1	48,3	0,2	0,3	0,1	0,1
LEBENS-, SACHVERSICHERUNGSFACHLEUTE	16,7	16,7	7,7	8,9	0,0	0,2	0,0	0,0
ANDERE DIENSTLEISTUNGSKAUFLEUTE UND ZUGEHÖRIGE BERUFE	40,6	40,2	17,3	23,0	0,3	0,8	0,2	0,1
DARUNTER								
SPEDITIONSKAUFLEUTE	8,5	8,5	4,8	3,7	0,1	0,8	0,0	0,0
BERUFE DES LANDVERKEHRS	206,0	205,2	190,0	15,2	0,7	0,4	0,7	0,0
DARUNTER								
KRAFTFAHRZEUGFÜHRER	160,5	159,9	155,0	4,8	0,7	0,4	0,7	0,0
BERUFE DES WASSER- UND LUFTVERKEHRS	5,7	5,4	4,3	1,1	0,3	5,4	0,3	0,0
BERUFE DES NACHRICHTENVERKEHRS	37,8	37,6	8,4	29,2	0,2	0,5	0,1	0,1
LAGERVERWALTER, LAGER-, TRANSPORTARBEITER	110,0	108,9	81,7	27,3	1,0	0,9	0,8	0,2
UNTERNEHMER, ORGANISATOREN, WIRTSCHAFTSPRÜFER	96,0	95,2	57,5	37,7	0,8	0,8	0,6	0,2
ABGEORDNETE, ADMINISTRATIV ENTSCHEIDENDE BERUFSTÄTIGE	57,8	57,1	28,2	28,9	0,7	1,2	0,4	0,2
RECHNUNGSKAUFLEUTE DATENVERARBEITUNGSFACHLEUTE	113,0	112,2	35,0	77,2	0,8	0,7	0,5	0,3
BUEROFACH-, BUEROHILFSKRAFTE	674,8	671,4	130,0	541,4	3,4	0,5	1,1	2,3
DARUNTER								
BUEROFACHKRAFTE	625,4	622,4	123,4	499,0	3,0	0,5	1,0	2,0
Dienst-, Wachberufe	75,9	75,3	63,3	12,0	0,6	0,8	0,5	0,1
SICHERHEITSWÄHRER	11,1	11,1	8,1	3,0	0,0	0,3	0,0	0,0
RECHTSWAHRER, -BERATER	4,4	4,4	2,4	1,9	0,0	0,7	0,0	0,0
PUBLIZISTEN, DOLMETSCHER, BIBLIOTHEKARE	20,2	19,8	6,4	13,3	0,4	2,2	0,2	0,2
KUNSTLER UND ZUGEHÖRIGE BERUFE	26,2	24,4	13,7	10,8	1,7	6,6	1,1	0,6
AERZTE, APOTHEKER	38,4	37,8	15,4	22,4	0,6	1,7	0,4	0,2
ÜBRIGE GESUNDHEITSDIENSTBERUFE	275,9	274,6	22,8	251,8	1,3	0,5	0,2	1,1
DARUNTER								
KRANKENSCHWESTERN, -PFLEGER, HEBAMMEN	127,9	127,3	8,2	119,1	0,7	0,5	0,0	0,6
SPRECHSTUNDENHILFER	71,4	71,3	0,6	70,7	0,1	0,2	0,0	0,1
SOZIALPFLEGISCHE BERUFE	194,4	193,0	24,0	169,0	1,4	0,7	0,2	1,2
DARUNTER								
SOZIALARBEITER, SOZIALPFLEGER	80,4	79,9	14,0	65,9	0,5	0,6	0,2	0,4
KINDERGÄRTNERINNEN, KINDERPFLEGERINNEN	74,8	74,1	1,0	73,1	0,7	0,9	0,0	0,7
LEHRER	152,8	150,1	49,5	100,6	2,7	1,8	1,2	1,5
GEISTES- UND NATURWISSENSCHAFTLICHE BERUFE, A.N.G.	18,4	17,8	8,2	9,6	0,6	3,5	0,4	0,3
SEELSORGER	3,0	3,0	1,5	1,5	0,0	1,2	0,0	0,0
KÖRPERPFLEGER	41,3	41,2	1,1	40,1	0,1	0,3	0,0	0,1
GÄSTEBETREUER	67,2	64,1	14,6	49,4	3,1	4,6	2,0	1,2
HAUSWIRTSCHAFTLICHE BERUFE	25,0	24,5	2,3	22,2	0,5	1,9	0,1	0,4
REINIGUNGSBERUFE	126,2	123,5	31,2	92,3	2,8	2,2	1,1	1,7
<b>ZUSAMMEN</b>	<b>2 878,4</b>	<b>2 850,3</b>	<b>943,5</b>	<b>1 906,8</b>	<b>28,1</b>	<b>1,0</b>	<b>14,0</b>	<b>14,1</b>
<b>SONSTIGE ARBEITSKRAFTE</b>	<b>90,3</b>	<b>89,0</b>	<b>55,5</b>	<b>33,5</b>	<b>1,4</b>	<b>1,5</b>	<b>0,8</b>	<b>0,6</b>
<b>INSGESAMT</b>	<b>4 797,9</b>	<b>4 750,9</b>	<b>2 425,2</b>	<b>2 325,7</b>	<b>47,1</b>	<b>1,0</b>	<b>29,4</b>	<b>17,6</b>

1) KLASSIFIZIERUNG DER BERUFE, STATISTISCHES BUNDESAMT, AUSGABE 1975.-2) ANTEIL DER AUSLÄNDER AN DEN BESCHÄFTIGTEN INSGESAMT.

Statistisches Bundesamt, Fachserie 1, R 4.2.1, 2001

SOZIALVERSICHERUNGSPFLICHTIG BESCHAEFTIGTE AM ARBEITSORT  
FRUEHERES BUNDESGEBIET  
9 SOZIALVERSICHERUNGSPFLICHTIG BESCHAEFTIGTE AM 30.06.2001 NACH ALTERSJAHREN,  
ALTERSGRUPPEN, ARBEITERN/ANGESTELLTEN UND AUSLAENDERN

ALTERSJAHRE ----- ALTERS- GRUPPEN	UND ZWAR											
	INSGESAMT			ARBEITER/-INNEN			ANGESTELLTE			AUSLAENDER/-INNEN		
	INSGESAMT	MAENNLICH	WEIBLICH	ZUSAMMEN	MAENNLICH	WEIBLICH	ZUSAMMEN	MAENNLICH	WEIBLICH	ZUSAMMEN	MAENNLICH	WEIBLICH
UNTER 15	103	60	43	73	39	34	30	21	9	20	12	8
15	1 320	750	570	862	622	240	458	128	330	187	110	77
16	38 916	24 875	14 041	27 102	21 971	5 131	11 814	2 904	8 910	2 643	1 607	1 036
17	161 555	93 560	67 995	95 082	76 587	18 495	66 473	16 973	49 500	9 604	5 577	4 027
18	276 902	159 061	117 841	160 945	128 209	32 736	115 957	30 852	85 105	20 614	12 045	8 569
19	343 827	188 105	155 722	190 088	147 977	42 111	153 739	40 128	113 611	31 511	18 178	13 333
UNTER 20	822 623	466 411	356 212	474 152	375 405	98 747	348 471	91 006	257 465	64 579	37 529	27 050
20	399 801	197 063	202 738	195 736	147 705	48 031	204 065	49 358	154 707	39 224	22 576	16 648
21	422 751	206 724	216 027	190 789	142 914	47 875	231 962	63 810	168 152	43 238	25 082	18 156
22	426 954	213 445	213 509	186 410	141 290	45 120	240 544	72 155	168 389	45 635	27 008	18 627
23	446 349	225 635	220 714	189 853	145 535	44 318	256 496	80 100	176 396	49 546	30 175	19 371
24	453 314	231 530	221 784	190 236	146 586	43 650	263 078	84 944	178 134	54 334	33 429	20 905
20 - 24	2 149 169	1 074 397	1 074 772	953 024	724 030	228 994	1 196 145	350 367	845 778	231 977	138 270	93 707
25	456 313	237 791	218 522	190 026	147 697	42 329	266 287	90 094	176 193	58 512	36 688	21 824
26	471 258	248 177	223 081	193 341	150 342	42 999	277 917	97 835	180 082	61 576	38 833	22 743
27	489 491	262 775	226 716	199 365	156 184	43 181	290 126	106 591	183 535	65 469	42 152	23 317
28	519 051	282 878	235 173	208 024	163 244	44 780	310 027	119 634	190 393	65 738	42 783	22 955
29	587 489	325 742	261 747	232 820	183 329	49 491	356 669	142 413	212 256	67 263	44 054	23 209
25 - 29	2 522 602	1 357 363	1 165 239	1 023 576	800 796	222 780	1 499 026	556 567	942 459	318 558	204 510	114 048
30	624 957	352 175	272 782	247 110	194 554	52 556	377 847	157 621	220 226	65 762	43 732	22 030
31	660 562	379 143	281 419	264 154	208 324	55 830	396 408	170 819	225 589	66 469	45 046	21 423
32	707 776	411 447	296 329	281 053	221 554	59 499	426 723	189 893	236 830	64 710	44 026	20 684
33	735 687	430 351	305 336	291 326	229 654	61 672	444 361	200 697	243 664	62 214	42 410	19 804
34	739 307	435 840	303 467	291 807	229 918	61 889	447 500	205 922	241 578	57 409	39 289	18 120
30 - 34	3 468 289	2 008 956	1 459 333	1 375 450	1 084 004	291 446	2 092 839	924 952	1 167 887	316 564	214 503	102 061
35	745 902	442 246	303 656	301 370	236 645	64 725	444 532	205 601	238 931	62 157	43 261	18 896
36	746 242	443 362	302 880	304 821	238 289	66 532	441 421	205 073	236 348	62 450	43 678	18 772
37	745 888	441 526	304 362	307 004	238 316	68 688	438 884	203 210	235 674	58 520	40 817	17 703
38	726 853	427 764	299 089	303 288	232 655	70 633	423 565	195 109	228 456	53 921	37 269	16 652
39	701 883	408 489	293 394	295 787	223 290	72 497	406 096	185 199	220 897	48 909	32 676	16 233
35 - 39	3 666 768	2 163 387	1 503 381	1 512 270	1 169 195	343 075	2 154 498	994 192	1 160 306	285 957	197 701	88 256
40	681 303	392 284	289 019	285 075	212 610	72 465	396 228	179 674	216 554	43 942	28 556	15 386
41	667 552	379 495	288 057	282 466	208 305	74 161	385 086	171 190	213 896	44 968	29 010	15 958
42	646 612	363 474	283 138	270 426	198 696	71 730	376 186	164 778	211 408	41 066	26 288	14 778
43	616 949	344 749	272 200	257 731	188 214	69 517	359 218	156 535	202 683	39 718	25 304	14 414
44	597 014	330 744	266 270	247 454	179 065	68 389	349 560	151 679	197 881	38 636	24 401	14 235
40 - 44	3 209 430	1 810 746	1 398 684	1 343 152	986 890	356 262	1 866 278	823 856	1 042 422	208 330	133 559	74 771
45	573 256	317 260	255 996	240 673	172 510	68 163	332 583	144 750	187 833	40 748	25 375	15 373
46	550 598	302 672	247 926	230 789	162 499	68 290	319 809	140 173	179 636	38 244	22 106	16 138
47	531 034	289 610	241 424	222 621	154 909	67 712	308 413	134 701	173 712	35 746	19 562	16 184
48	518 128	281 385	236 743	218 056	150 685	67 371	300 072	130 700	169 372	36 343	19 492	16 851
49	511 296	278 011	233 285	217 981	150 633	67 348	293 315	127 378	165 937	36 280	19 859	16 421
45 - 49	2 684 312	1 468 938	1 215 374	1 130 120	791 236	338 884	1 554 192	677 702	876 490	187 361	106 394	80 967
50	498 135	271 843	226 292	215 192	147 813	67 379	282 943	124 030	158 913	37 694	21 241	16 453
51	489 374	269 665	219 709	211 686	146 124	65 562	277 688	123 541	154 147	40 952	24 329	16 623
52	466 410	259 612	206 798	200 132	138 966	61 166	266 278	120 646	145 632	39 653	24 878	14 775
53	411 862	231 900	179 962	176 800	123 869	52 931	235 062	108 031	127 031	37 859	24 705	13 154
54	391 055	222 616	168 439	167 654	117 686	49 968	223 401	104 930	118 471	35 580	23 899	11 681
50 - 54	2 256 836	1 255 636	1 001 200	971 464	674 458	297 006	1 285 372	581 178	704 194	191 738	119 052	72 686
55	282 725	162 346	120 379	123 336	86 842	36 494	159 389	75 504	83 885	28 409	19 698	8 711
56	318 955	182 548	136 407	130 750	92 023	38 727	188 205	90 525	97 680	26 052	17 998	8 054
57	348 915	202 225	146 690	140 137	99 093	41 044	208 778	103 132	105 646	23 124	16 230	6 894
58	308 073	181 012	127 061	125 229	88 359	36 870	182 844	92 653	90 191	19 664	14 037	5 627
59	309 456	183 409	126 047	129 061	90 356	38 705	180 395	93 053	87 342	17 100	12 388	4 712
55 - 59	1 568 124	911 540	656 584	648 513	456 673	191 840	919 611	454 867	464 744	114 349	80 351	33 998
60	222 900	144 766	78 134	94 234	69 458	24 776	128 666	75 308	53 358	12 828	9 586	3 242
61	157 622	119 725	37 897	70 860	57 178	13 682	86 762	62 547	24 215	9 780	7 897	1 883
62	110 333	86 617	23 716	49 835	41 068	8 767	60 498	45 549	14 949	6 792	5 470	1 322
63	56 348	41 311	15 037	23 961	17 887	6 074	32 387	23 424	8 963	4 605	3 799	806
64	31 811	21 239	10 572	13 549	9 034	4 515	18 262	12 205	6 057	2 964	2 374	590
60 - 64	579 014	413 658	165 356	252 439	194 625	57 814	326 575	219 033	107 542	36 969	29 126	7 843
65	17 783	11 294	6 489	8 158	5 311	2 847	9 625	5 983	3 642	1 338	970	368
66	15 561	10 080	5 481	7 591	5 135	2 456	7 970	4 945	3 025	811	588	223
67	10 980	7 103	3 877	5 705	3 918	1 787	5 275	3 185	2 090	611	421	190
68	8 157	5 327	2 830	4 336	2 962	1 374	3 821	2 365	1 456	427	298	129
69	7 113	4 666	2 447	3 710	2 550	1 160	3 403	2 116	1 287	330	234	96
65 - 69	59 594	38 470	21 124	29 500	19 876	9 624	30 094	18 594	11 500	3 517	2 511	1 006
70 UND MEHR.	32 423	20 435	11 988	14 408	9 412	4 996	18 015	11 023	6 992	1 105	712	393
INSGESAMT	23 019 184	12 989 937	10 029 247	9 728 068	7 286 600	2 441 468	13 291 116	5 703 337	7 587 779	1 961 004	1 264 218	696 786

SOZIALVERSICHERUNGSPFLICHTIG BESCHAEFTIGTE AM ARBEITSORT  
NEUE LAENDER UND BERLIN-OST  
9 SOZIALVERSICHERUNGSPFLICHTIG BESCHAEFTIGTE AM 30.06.2001 NACH ALTERSJAHREN,  
ALTERSGRUPPEN, ARBEITERN/ANGESTELLTEN UND AUSLAENDERN

ALTERSJAHRE ALTERS- GRUPPEN	UND ZWAR											
	INSGESAMT			ARBEITER/-INNEN			ANGESTELLTE			AUSLAENDER/-INNEN		
	INSGESAMT	MAENNLICH	WEIBLICH	ZUSAMMEN	MAENNLICH	WEIBLICH	ZUSAMMEN	MAENNLICH	WEIBLICH	ZUSAMMEN	MAENNLICH	WEIBLICH
UNTER 15	11	5	6	5	2	3	6	3	3	1	-	1
15	44	30	14	23	20	3	21	10	11	-	-	-
16	3 109	2 360	749	2 649	2 171	478	460	189	271	13	8	5
17	50 434	30 896	19 538	33 723	26 013	7 710	16 711	4 883	11 828	60	43	17
18	80 563	50 589	29 974	55 967	43 651	12 316	24 596	6 938	17 658	215	140	75
19	92 096	53 960	38 136	60 706	46 799	13 907	31 390	7 161	24 229	438	277	161
UNTER 20	226 257	137 840	88 417	153 073	118 656	34 417	73 184	19 184	54 000	727	468	259
20	89 464	47 436	42 028	53 180	39 347	13 833	36 284	8 089	28 195	656	402	254
21	86 029	44 259	41 770	47 106	34 433	12 673	38 923	9 826	29 097	747	474	273
22	83 479	42 881	40 598	43 461	32 031	11 430	40 018	10 850	29 168	868	562	306
23	83 622	42 732	40 890	41 843	31 109	10 734	41 779	11 623	30 156	1 086	701	385
24	78 860	40 313	38 547	38 261	28 671	9 590	40 599	11 642	28 957	1 285	788	497
20 - 24	421 454	217 621	203 833	223 851	165 591	58 260	197 603	52 030	145 573	4 642	2 927	1 715
25	74 163	38 127	36 036	35 154	26 728	8 426	39 009	11 399	27 610	1 358	884	474
26	73 070	38 236	34 834	34 401	26 569	7 832	38 669	11 667	27 002	1 549	992	557
27	76 993	40 666	36 327	36 846	28 636	8 210	40 147	12 030	28 117	1 563	971	592
28	79 209	42 285	36 924	36 979	28 954	8 025	42 230	13 331	28 899	1 667	1 060	607
29	104 872	55 556	49 316	48 790	37 809	10 981	56 082	17 747	38 335	1 776	1 143	633
25 - 29	408 307	214 870	193 437	192 170	148 696	43 474	216 137	66 174	149 963	7 913	5 050	2 863
30	109 628	57 571	52 057	50 213	38 627	11 586	59 415	18 944	40 471	1 822	1 199	623
31	111 943	58 233	53 710	50 691	38 635	12 056	61 252	19 598	41 654	1 917	1 237	680
32	116 146	59 999	56 147	52 683	39 806	12 877	63 463	20 193	43 270	1 869	1 180	689
33	122 739	62 764	59 975	54 584	40 819	13 765	68 155	21 945	46 210	1 830	1 184	646
34	130 500	65 735	64 765	57 869	42 982	14 887	72 631	22 753	49 878	1 769	1 110	659
30 - 34	590 956	304 302	286 654	266 040	200 869	65 171	324 916	103 433	221 483	9 207	5 910	3 297
35	140 729	70 405	70 324	62 855	46 430	16 425	77 874	23 975	53 899	1 705	1 097	608
36	146 609	72 836	73 773	66 160	48 567	17 593	80 449	24 269	56 180	1 695	1 075	620
37	155 008	76 496	78 512	69 719	51 011	18 708	85 289	25 485	59 804	1 612	1 030	582
38	155 504	76 692	78 812	70 505	51 375	19 130	84 999	25 317	59 682	1 547	1 010	537
39	154 310	75 822	78 488	70 636	51 011	19 625	83 674	24 811	58 863	1 462	941	521
35 - 39	752 160	372 251	379 909	339 875	248 394	91 481	412 285	123 857	288 428	8 021	5 153	2 868
40	151 041	74 122	76 919	69 799	50 057	19 742	81 242	24 065	57 177	1 385	896	489
41	146 834	71 766	75 068	67 923	48 244	19 679	78 911	23 522	55 389	1 273	800	473
42	142 319	69 809	72 510	66 010	47 174	18 836	76 309	22 635	53 674	1 254	771	483
43	135 632	66 047	69 585	62 810	44 456	18 354	72 822	21 591	51 231	1 178	720	458
44	135 280	65 938	69 342	61 786	43 824	17 962	73 494	22 114	51 380	1 117	674	443
40 - 44	711 106	347 682	363 424	328 328	233 755	94 573	382 778	113 927	268 851	6 207	3 861	2 346
45	136 916	66 694	70 222	61 436	43 812	17 624	75 480	22 882	52 598	1 084	689	395
46	138 550	67 495	71 055	61 446	43 698	17 748	77 104	23 797	53 307	1 085	633	452
47	135 198	66 007	69 191	59 561	42 093	17 468	75 637	23 914	51 723	994	618	376
48	133 989	65 352	68 637	59 157	41 337	17 820	74 832	24 015	50 817	916	513	403
49	134 238	65 826	68 412	59 769	41 524	18 245	74 469	24 302	50 167	792	459	333
45 - 49	678 891	331 374	347 517	301 369	212 464	88 905	377 522	118 910	258 612	4 871	2 912	1 959
50	127 890	62 710	65 180	55 984	38 615	17 369	71 906	24 095	47 811	740	435	305
51	120 929	59 568	61 361	52 493	36 228	16 265	68 436	23 340	45 096	732	440	292
52	99 691	48 883	50 808	42 051	28 875	13 176	57 640	20 008	37 632	673	382	291
53	84 445	41 899	42 546	35 267	24 374	10 893	49 178	17 525	31 653	510	310	200
54	80 537	39 908	40 629	33 143	22 804	10 339	47 394	17 104	30 290	515	282	233
50 - 54	513 492	252 968	260 524	218 938	150 896	68 042	294 554	102 072	192 482	3 170	1 849	1 321
55	56 782	28 044	28 738	22 851	15 950	6 901	33 931	12 094	21 837	377	232	145
56	81 912	40 363	41 549	31 399	21 940	9 459	50 513	18 423	32 090	417	214	203
57	96 516	48 293	48 223	37 362	26 236	11 126	59 154	22 057	37 097	329	162	167
58	80 167	41 437	38 730	30 639	21 827	8 812	49 528	19 610	29 918	291	153	138
59	74 668	40 537	34 131	28 612	20 820	7 792	46 056	19 717	26 339	256	116	140
55 - 59	390 045	198 674	191 371	150 863	106 773	44 090	239 182	91 901	147 281	1 670	877	793
60	45 793	28 625	17 168	15 851	12 814	3 037	29 942	15 811	14 131	171	92	79
61	24 430	20 054	4 376	8 622	7 768	854	15 808	12 286	3 522	164	114	50
62	15 396	13 176	2 220	4 798	4 399	399	10 598	8 777	1 821	117	80	37
63	7 422	6 281	1 141	1 744	1 551	193	5 678	4 730	948	54	37	17
64	3 810	2 995	815	693	577	116	3 117	2 418	699	43	32	11
60 - 64	96 851	71 131	25 720	31 708	27 109	4 599	65 143	44 022	21 121	549	355	194
65	1 935	1 492	443	467	370	97	1 468	1 122	346	14	10	4
66	1 531	1 151	380	429	335	94	1 102	816	286	13	13	-
67	1 032	753	279	339	251	88	693	502	191	7	5	2
68	713	510	203	255	198	57	458	312	146	7	6	1
69	634	425	209	198	144	54	436	281	155	3	3	-
65 - 69	5 845	4 331	1 514	1 688	1 298	390	4 157	3 033	1 124	44	37	7
70 UND MEHR	2 566	1 606	960	630	390	240	1 936	1 216	720	37	29	8
INSGESAMT	4 797 930	2 454 650	2 343 280	2 208 533	1 614 891	593 642	2 589 397	839 759	1 749 638	47 058	29 428	17 630

**10 Sozialversicherungspflichtig Beschäftigte am Arbeitsort**  
**Sozialversicherungspflichtig Beschäftigte am 30.06.2001 nach kreisfreien Städten,**  
**Landkreisen sowie nach Wirtschaftsabschnitten und ausgewählten Merkmalen**

Schlüssel- Num- mer	Land Kreisfreie Stadt Kreis <sup>1)</sup>	Ins- gesamt <sup>2)</sup>	Nach Wirtschaftsabschnitten <sup>3)</sup>				Und zwar			
			Land- und Forstwirtschaft, Fischerei	Produ- zierendes Gewerbe	Handel, Gast- gewerbe und Verkehr	Sonstige Dienst- leistungen	weiblich	Teilzeit- beschäftigte	Arbeiter/ -innen	Ausländer/ -innen
<b>01</b>	<b>Schleswig-Holstein</b>									
	<b>Kreisfreie Städte</b>									
01 0 01	Flensburg .....	37 711	106	10 855	10 504	16 240	17 665	6 922	15 664	1 860
01 0 02	Kiel .....	103 769	222	21 845	23 751	57 925	48 657	19 330	33 466	4 208
01 0 03	Lübeck .....	80 824	423	21 026	22 776	36 558	39 241	14 929	33 521	3 913
01 0 04	Neumünster .....	31 344	311	9 442	9 803	11 788	13 721	5 146	15 120	1 207
	<b>Kreise</b>									
01 0 51	Dithmarschen .....	36 246	1 028	11 937	9 853	13 415	15 518	5 392	18 106	748
01 0 53	Herzogtum Lauenburg .....	39 629	959	13 573	9 420	15 632	18 710	7 051	18 588	1 274
01 0 54	Nordfriesland .....	47 404	1 045	9 176	17 155	19 990	22 485	7 385	23 750	1 498
01 0 55	Ostholstein .....	52 503	1 123	13 038	16 717	21 606	26 716	8 580	24 881	1 752
01 0 56	Pinneberg .....	78 942	2 694	24 816	25 462	25 882	35 831	12 692	32 815	5 195
01 0 57	Plön .....	24 051	856	6 237	6 700	10 235	11 369	4 804	11 703	749
01 0 58	Rendsburg-Eckernförde .....	67 539	1 922	18 656	18 104	28 810	31 116	12 406	30 245	1 661
01 0 59	Schleswig-Flensburg .....	42 515	1 530	10 663	11 945	18 350	19 905	7 916	21 556	915
01 0 60	Segeberg .....	77 271	1 234	25 481	25 245	25 269	34 956	12 762	34 549	4 236
01 0 61	Steinburg .....	34 191	700	12 494	7 118	13 853	15 195	5 673	16 567	1 072
01 0 62	Stormarn .....	65 188	1 042	26 354	18 123	19 622	27 729	10 310	30 636	3 657
<b>01</b>	<b>zusammen ....</b>	<b>819 127</b>	<b>15 195</b>	<b>235 593</b>	<b>232 676</b>	<b>335 175</b>	<b>378 814</b>	<b>141 298</b>	<b>361 167</b>	<b>33 945</b>
	davon:									
	Kreisfreie Städte .....	253 648	1 062	63 168	66 834	122 511	119 284	46 327	97 771	11 188
	Kreise .....	565 479	14 133	172 425	165 842	212 664	259 530	94 971	263 396	22 757
<b>02</b>	<b>Hamburg</b>									
	<b>Freie und Hansestadt Hamburg .....</b>	<b>774 869</b>	<b>2 807</b>	<b>159 363</b>	<b>234 290</b>	<b>377 934</b>	<b>347 845</b>	<b>121 908</b>	<b>239 553</b>	<b>63 537</b>
<b>03</b>	<b>Niedersachsen</b>									
<b>03 1</b>	<b>Reg.-Bez. Braunschweig</b>									
	<b>Kreisfreie Städte</b>									
03 1 01	Braunschweig .....	108 002	320	30 342	25 115	52 201	49 926	20 549	41 885	4 623
03 1 02	Salzgitter .....	48 491	140	28 363	7 233	12 742	14 339	5 550	29 408	3 248
03 1 03	Wolfsburg .....	89 557	344	59 694	9 922	19 593	26 510	7 639	48 753	5 185
	<b>Landkreise</b>									
03 1 51	Gifhorn .....	32 439	447	12 317	6 851	12 819	15 299	6 163	15 590	1 236
03 1 52	Göttingen .....	90 026	841	26 116	18 802	44 257	42 900	19 321	35 709	3 670
03 1 53	Goslar .....	45 485	527	15 253	11 498	18 196	21 798	8 151	21 575	1 549
03 1 54	Helmstedt .....	20 565	329	7 553	4 671	8 009	10 937	4 056	9 134	442
03 1 55	Northeim .....	42 918	1 300	19 071	7 918	14 616	18 650	6 859	22 309	1 290
03 1 56	Osterode am Harz .....	27 085	178	13 345	5 558	7 998	11 097	3 915	14 652	866
03 1 57	Peine .....	29 304	235	12 002	7 106	9 959	12 664	4 794	15 377	1 224
03 1 58	Wolfenbüttel .....	21 815	486	6 935	4 674	9 717	11 315	5 030	9 634	570
	<b>zusammen ....</b>	<b>555 687</b>	<b>5 147</b>	<b>230 991</b>	<b>109 348</b>	<b>210 107</b>	<b>235 435</b>	<b>92 027</b>	<b>264 026</b>	<b>23 903</b>
	davon:									
	Kreisfreie Städte .....	246 050	804	118 399	42 270	84 536	90 775	33 738	120 046	13 056
	Landkreise .....	309 637	4 343	112 592	67 078	125 571	144 660	58 289	143 980	10 847
<b>03 2</b>	<b>Reg.-Bez. Hannover</b>									
	<b>Kreisfreie Stadt</b>									
03 2 01	Hannover .....	283 018	553	65 260	63 578	153 590	128 203	43 697	93 985	22 080
	<b>Landkreise</b>									
03 2 51	Diepholz .....	54 173	1 055	19 050	16 484	17 568	23 604	9 031	26 409	1 750
03 2 52	Hameln-Pyrmont .....	49 669	608	15 922	10 133	22 990	23 793	9 468	20 634	2 560
03 2 53	Hannover .....	154 230	1 967	48 635	52 810	50 795	68 423	28 330	70 116	9 670
03 2 54	Hildesheim .....	85 847	782	34 022	19 246	31 783	39 096	14 450	38 732	3 391
03 2 55	Holzminde .....	22 629	244	12 026	4 044	6 304	9 404	3 260	11 657	849
03 2 56	Nienburg (Weser) .....	32 698	648	13 520	7 626	10 896	14 111	5 403	16 886	977
03 2 57	Schaumburg .....	40 298	506	16 304	8 848	14 632	18 268	6 981	19 526	2 011
	<b>zusammen ....</b>	<b>722 562</b>	<b>6 363</b>	<b>224 739</b>	<b>182 769</b>	<b>308 558</b>	<b>324 902</b>	<b>120 620</b>	<b>297 945</b>	<b>43 288</b>
	davon:									
	Kreisfreie Stadt .....	283 018	553	65 260	63 578	153 590	128 203	43 697	93 985	22 080
	Landkreise .....	439 544	5 810	159 479	119 191	154 968	196 699	76 923	203 960	21 208

1) Gebietsstand: 30.06.2001.

2) Einschl. nicht zu ordnbarer Fälle.

3) Klassifikation der Wirtschaftszweige, Ausgabe 1993 (WZ 93).

**10 Sozialversicherungspflichtig Beschäftigte am Arbeitsort**  
**Sozialversicherungspflichtig Beschäftigte am 30.06.2001 nach kreisfreien Städten,**  
**Landkreisen sowie nach Wirtschaftsabschnitten und ausgewählten Merkmalen**

Schlüssel- Num- mer	Land Kreisfreie Stadt Kreis <sup>1)</sup>	Ins- gesamt <sup>2)</sup>	Nach Wirtschaftsabschnitten <sup>3)</sup>				Und zwar			
			Land- und Forstwirt- schaft, Fischerei	Produ- zierendes Gewerbe	Handel, Gast- gewerbe und Verkehr	Sonstige Dienst- leistungen	weiblich	Teilzeit- beschäf- tigte	Arbeiter/ -innen	Ausländer/ -innen
03	noch Niedersachsen									
03 3	Reg.-Bez. Lüneburg									
	Landkreise									
03 3 51	Celle .....	46 929	986	14 136	11 806	19 988	22 309	8 166	20 472	1 759
03 3 52	Cuxhaven .....	40 081	1 279	12 693	10 680	15 409	19 435	7 458	20 835	2 324
03 3 53	Harburg .....	45 320	1 062	12 127	16 610	15 493	21 115	8 394	21 263	2 118
03 3 54	Lüchow-Dannenberg .....	12 698	426	4 459	3 086	4 724	5 777	2 108	6 692	241
03 3 55	Lüneburg .....	45 961	929	14 291	10 778	19 937	22 885	8 845	20 359	1 288
03 3 56	Osterholz .....	21 265	369	6 132	6 354	8 404	10 461	4 385	9 956	588
03 3 57	Rotenburg (Wümme) .....	44 089	1 132	16 127	10 427	16 370	20 000	7 473	21 840	1 330
03 3 58	Soltau-Fallingb. ....	40 429	809	12 727	11 231	15 657	18 903	7 663	21 245	1 483
03 3 59	Stade .....	50 481	876	18 116	14 480	16 995	21 553	8 800	24 139	2 749
03 3 60	Uelzen .....	25 154	843	7 333	6 321	10 647	12 636	4 199	11 758	371
03 3 61	Verden .....	39 638	906	14 416	11 759	12 547	17 233	6 227	19 148	1 808
	zusammen ...	412 045	9 617	132 557	113 532	156 171	192 307	73 718	197 707	16 059
03 4	Reg.-Bez. Weser-Ems									
	Kreisfreie Städte									
03 4 01	Delmenhorst .....	18 996	96	5 446	4 980	8 471	10 114	4 804	8 541	721
03 4 02	Emden .....	28 117	94	14 749	5 531	7 741	7 799	2 664	17 688	800
03 4 03	Oldenburg (Oldenburg) .....	66 198	135	13 293	18 219	34 549	32 426	13 179	23 185	1 944
03 4 04	Osnabrück .....	83 241	235	23 386	24 272	35 335	36 917	15 494	33 585	4 692
03 4 05	Wilhelmshaven .....	26 929	134	6 596	5 794	14 398	11 689	4 571	11 668	676
	Landkreise									
03 4 51	Ammerland .....	31 770	2 512	10 394	9 056	9 801	13 249	4 532	17 449	1 019
03 4 52	Aurich .....	42 437	1 189	11 148	12 751	17 328	19 542	5 678	20 648	1 139
03 4 53	Cloppenburg .....	41 768	1 583	21 669	8 010	10 484	15 994	5 022	24 014	1 051
03 4 54	Emsland .....	90 655	1 646	41 552	18 313	29 118	32 381	10 802	47 713	1 788
03 4 55	Friesland .....	25 382	346	7 060	6 136	11 830	12 030	5 105	11 420	518
03 4 56	Grafschaft Bentheim .....	35 512	541	14 567	7 838	12 556	14 959	5 020	17 391	1 556
03 4 57	Leer .....	35 300	773	10 237	10 725	13 476	15 053	4 677	16 984	1 212
03 4 58	Oldenburg (Oldenburg) .....	26 576	829	9 804	7 095	8 827	11 127	4 414	13 905	971
03 4 59	Osnabrück .....	94 348	1 870	44 981	21 088	26 380	38 521	12 702	51 162	4 347
03 4 60	Vechta .....	44 598	1 669	21 777	8 847	12 297	17 609	5 963	25 943	2 444
03 4 61	Wesermarsch .....	25 250	460	12 181	5 030	7 576	8 920	3 471	14 062	1 064
03 4 62	Wittmund .....	12 708	333	3 510	3 967	4 881	5 875	1 841	6 770	348
	zusammen ...	729 785	14 445	272 350	177 652	265 048	304 205	109 939	362 128	26 290
	davon:									
	Kreisfreie Städte .....	223 481	694	63 470	58 796	100 494	98 945	40 712	94 667	8 833
	Landkreise .....	506 304	13 751	208 880	118 856	164 554	205 260	69 227	267 461	17 457
03	zusammen ...	2 420 079	35 572	860 637	583 301	939 884	1 056 849	396 304	1 121 806	109 540
	davon:									
	Kreisfreie Städte .....	752 549	2 051	247 129	164 644	338 620	317 923	118 147	308 698	43 969
	Landkreise .....	1 667 530	33 521	613 508	418 657	601 264	738 926	278 157	813 108	65 571
04	Bremen									
	Kreisfreie Städte									
04 0 11	Bremen .....	241 712	693	74 739	67 186	99 040	100 569	40 624	97 154	15 468
04 0 12	Bremerhaven .....	44 787	312	11 748	13 469	19 240	20 082	7 268	21 586	3 040
	zusammen ...	286 499	1 005	86 487	80 655	118 280	120 651	47 892	118 740	18 508
05	Nordrhein-Westfalen									
05 1	Reg.-Bez. Düsseldorf									
	Kreisfreie Städte									
05 1 11	Düsseldorf .....	352 860	722	70 677	100 684	180 592	158 553	43 001	94 046	38 430
05 1 12	Duisburg .....	157 653	614	57 250	40 253	59 456	59 054	20 349	70 386	15 745
05 1 13	Essen .....	222 280	1 309	54 847	52 449	113 657	96 470	32 357	76 689	16 637
05 1 14	Krefeld .....	89 090	617	36 001	20 428	31 977	34 834	11 176	38 053	8 003
05 1 16	Mönchengladbach .....	85 468	627	29 278	22 842	32 644	38 117	13 352	36 948	7 647
05 1 17	Mühlheim a.d. Ruhr .....	56 885	415	19 298	16 652	20 514	22 665	7 742	23 084	4 993
05 1 19	Oberhausen .....	60 872	394	17 642	15 505	27 319	28 046	11 936	26 741	5 559
05 1 20	Remscheid .....	46 545	233	25 008	7 400	13 873	18 273	5 754	22 554	6 630
05 1 22	Solingen .....	50 013	218	23 198	10 150	16 402	22 274	6 838	24 663	7 468
05 1 24	Wuppertal .....	128 083	587	45 707	27 350	54 404	56 947	19 128	51 382	13 491

1) Gebietsstand: 30.06.2001.

2) Einschl. nicht zuordenbarer Fälle.

3) Klassifikation der Wirtschaftszweige, Ausgabe 1993 (WZ 93).



**10 Sozialversicherungspflichtig Beschäftigte am Arbeitsort**  
**Sozialversicherungspflichtig Beschäftigte am 30.06.2001 nach kreisfreien Städten,**  
**Landkreisen sowie nach Wirtschaftsabschnitten und ausgewählten Merkmalen**

Schlüssel- Num- mer	Land Kreisfreie Stadt Kreis <sup>1)</sup>	Ins- gesamt <sup>2)</sup>	Nach Wirtschaftsabschnitten <sup>3)</sup>				Und zwar			
			Land- und Forstwirt- schaft, Fischerei	Produ- zierendes Gewerbe	Handel, Gast- gewerbe und Verkehr	Sonstige Dienst- leistungen	weiblich	Teilzeit- beschäf- tigte	Arbeiter/ -innen	Ausländer/ -innen
05	noch Reg.-Bez. Düsseldorf									
	Kreise									
05 1 54	Kleve .....	75 841	2 823	27 053	18 753	27 185	32 775	10 751	34 903	5 672
05 1 58	Mettmann .....	170 931	1 162	66 521	53 853	49 341	69 010	20 914	70 485	19 504
05 1 62	Neuss .....	126 854	1 185	46 169	39 209	40 163	49 718	15 906	53 166	12 640
05 1 66	Viersen .....	83 641	1 280	33 238	21 000	28 058	35 643	11 689	38 742	7 589
05 1 70	Wesel .....	118 765	1 617	47 424	28 101	41 594	48 788	16 199	56 275	8 741
	zusammen ...	1 825 781	13 803	599 311	474 629	737 179	771 167	247 092	718 117	178 749
	davon:									
	Kreisfreie Städte .....	1 249 749	5 736	378 906	313 713	550 838	535 233	171 633	464 546	124 603
	Kreise .....	576 032	8 067	220 405	160 916	186 341	235 934	75 459	253 571	54 146
05 3	Reg.-Bez. Köln									
	Kreisfreie Städte									
05 3 13	Aachen .....	114 380	328	27 517	23 433	63 060	50 629	22 252	38 424	14 166
05 3 14	Bonn .....	144 520	361	23 167	27 131	93 771	72 819	24 592	34 398	11 250
05 3 15	Köln .....	463 451	1 259	98 300	129 295	234 539	199 929	63 410	141 866	53 309
05 3 16	Leverkusen .....	66 197	188	36 300	11 716	17 983	23 813	8 181	25 197	6 275
	Kreise									
05 3 54	Aachen .....	72 692	447	30 296	17 279	24 627	29 832	10 594	34 027	6 936
05 3 58	Düren .....	73 415	786	29 428	14 209	28 985	29 396	11 107	35 530	5 338
05 3 62	Erftkreis .....	117 631	1 418	42 106	34 162	39 945	44 836	16 246	55 203	12 186
05 3 66	Euskirchen .....	46 076	426	16 969	11 669	17 012	19 546	6 747	22 504	2 466
05 3 70	Heinsberg .....	51 393	737	19 706	11 980	18 940	21 745	7 447	25 105	4 076
05 3 74	Oberbergischer Kreis .....	88 690	585	43 700	15 513	28 886	35 763	9 980	42 452	7 197
05 3 78	Rheinisch-Bergischer Kreis .....	67 528	754	23 489	17 638	25 638	30 135	10 510	27 914	7 096
05 3 82	Rhein-Sieg-Kreis .....	128 160	1 981	43 947	32 154	49 969	56 541	19 951	53 565	10 642
	zusammen ...	1 434 133	9 270	434 925	346 179	643 355	614 984	211 017	536 185	140 937
	davon:									
	Kreisfreie Städte .....	788 548	2 136	185 284	191 575	409 353	347 190	118 435	239 885	85 000
	Kreise .....	645 585	7 134	249 641	154 604	234 002	267 794	92 582	296 300	55 937
05 5	Reg.-Bez. Münster									
	Kreisfreie Städte									
05 5 12	Boitrop .....	31 381	353	12 528	7 387	11 109	11 889	4 284	16 310	2 654
05 5 13	Gelsenkirchen .....	72 561	383	24 370	16 195	31 606	31 977	10 362	31 191	5 438
05 5 15	Münster .....	129 587	1 260	24 336	28 170	75 821	61 453	25 580	35 738	6 192
	Kreise									
05 5 54	Borken .....	114 818	1 768	55 266	27 177	30 583	43 328	12 742	59 935	6 333
05 5 58	Coesfeld .....	52 026	1 250	18 284	12 711	19 777	22 740	7 881	24 029	1 800
05 5 62	Recklinghausen .....	149 979	1 554	50 623	37 492	60 282	65 320	23 793	67 678	8 785
05 5 66	Steinfurt .....	120 596	1 440	50 141	31 789	37 206	49 775	16 722	59 270	4 821
05 5 70	Warendorf .....	81 079	1 500	40 388	15 762	23 403	31 065	9 454	41 379	4 938
	zusammen ...	752 027	9 508	275 936	176 683	289 787	317 547	110 818	335 530	40 961
	davon:									
	Kreisfreie Städte .....	233 529	1 996	61 234	51 752	118 536	105 319	40 226	83 239	14 284
	Kreise .....	518 498	7 512	214 702	124 931	171 251	212 228	70 592	252 291	26 677
05 7	Reg.-Bez. Detmold									
	Kreisfreie Stadt									
05 7 11	Bielefeld .....	132 845	532	42 637	33 411	56 231	59 263	24 900	51 678	11 226
	Kreise									
05 7 54	Gütersloh .....	134 717	1 329	69 732	28 607	35 029	52 273	15 707	70 072	10 964
05 7 58	Herford .....	89 636	664	45 111	19 516	24 287	38 195	13 701	47 459	5 883
05 7 62	Hoexter .....	39 847	619	15 953	9 600	13 675	17 038	5 964	20 203	1 163
05 7 66	Lippe .....	106 964	1 146	48 139	20 908	36 738	46 155	16 269	52 544	5 215
05 7 70	Minden-Lübbecke .....	111 974	758	46 657	24 513	40 007	49 995	17 268	52 362	4 406
05 7 74	Paderborn .....	98 330	893	39 192	21 095	37 147	38 849	13 916	43 877	4 904
	zusammen ...	714 313	5 941	307 421	157 650	243 114	301 768	107 725	338 195	43 761
	davon:									
	Kreisfreie Stadt .....	132 845	532	42 637	33 411	56 231	59 263	24 900	51 678	11 226
	Kreise .....	581 468	5 409	264 784	124 239	186 883	242 505	82 825	286 517	32 535

1) Gebietsstand: 30.06.2001.

2) Einschl. nicht zuordenbarer Fälle.

3) Klassifikation der Wirtschaftszweige, Ausgabe 1993 (WZ 93).

**10 Sozialversicherungspflichtig Beschäftigte am Arbeitsort**  
**Sozialversicherungspflichtig Beschäftigte am 30.06.2001 nach kreisfreien Städten,**  
**Landkreisen sowie nach Wirtschaftsabschnitten und ausgewählten Merkmalen**

Schlüssel-Nummer	Land Kreisfreie Stadt Kreis <sup>1)</sup>	Ins-gesamt <sup>2)</sup>	Nach Wirtschaftsabschnitten <sup>3)</sup>				Und zwar			
			Land- und Forstwirtschaft, Fischerei	Produzierendes Gewerbe	Handel, Gastgewerbe und Verkehr	Sonstige Dienstleistungen	weiblich	Teilzeitbeschäftigte	Arbeiter/-innen	Ausländer/-innen
05 9	Reg.-Bez. Arnsberg									
	Kreisfreie Städte									
05 9 11	Bochum .....	135 262	477	46 269	30 049	58 453	55 912	21 398	59 169	10 222
05 9 13	Dortmund .....	196 582	1 114	49 667	50 543	95 230	85 443	30 893	72 504	15 637
05 9 14	Hagen .....	70 850	293	25 930	18 209	26 415	30 202	11 206	33 147	7 420
05 9 15	Hamm .....	51 367	562	18 865	11 121	20 810	22 269	7 867	23 744	3 351
05 9 16	Herne .....	49 740	119	16 426	10 424	22 767	17 919	6 783	24 190	3 898
	Kreise									
05 9 54	Ennepe-Ruhr-Kreis .....	102 067	729	48 031	20 287	32 997	41 532	14 550	49 779	9 695
05 9 58	Hochsauerlandkreis .....	90 543	868	46 327	16 760	26 574	36 271	10 527	47 838	5 554
05 9 62	Märkischer Kreis .....	157 484	783	92 563	24 604	39 515	63 965	17 610	84 633	18 192
05 9 66	Olpe .....	46 637	316	27 188	8 438	10 688	17 205	4 358	26 005	3 674
05 9 70	Siegen-Wittgenstein .....	104 775	419	47 869	23 932	32 534	40 272	13 972	49 868	5 782
05 9 74	Soest .....	95 803	1 061	43 592	20 784	30 351	40 816	12 395	46 619	5 986
05 9 78	Unna .....	102 216	1 064	36 769	29 721	34 649	44 411	16 655	49 860	6 748
	zusammen ...	1 203 326	7 805	499 496	264 872	430 983	496 217	168 214	567 356	96 159
	davon:									
	Kreisfreie Städte .....	503 801	2 565	157 157	120 346	223 675	211 745	78 147	212 754	40 528
	Kreise .....	699 525	5 240	342 339	144 526	207 308	284 472	90 067	354 602	55 631
05	zusammen ...	5 929 580	46 327	2 117 089	1 420 013	2 344 418	2 501 683	844 866	2 495 383	500 567
	davon:									
	Kreisfreie Städte .....	2 908 472	12 965	825 218	710 797	1 358 633	1 258 750	433 341	1 052 102	275 641
	Kreise .....	3 021 108	33 362	1 291 871	709 216	985 785	1 242 933	411 525	1 443 281	224 926
06	Hessen									
06 4	Reg.-Bez. Darmstadt									
	Kreisfreie Städte									
06 4 11	Darmstadt .....	87 966	249	25 118	17 262	45 333	39 408	15 240	21 946	7 961
06 4 12	Frankfurt am Main .....	492 391	947	71 179	141 947	277 710	210 703	60 393	119 293	77 312
06 4 13	Offenbach am Main .....	48 790	147	14 170	10 621	23 836	20 579	7 096	15 709	7 403
06 4 14	Wiesbaden .....	123 269	481	24 567	27 579	70 621	58 221	19 403	33 972	13 711
	Landkreise									
06 4 31	Bergstraße .....	62 997	531	25 123	16 348	20 975	28 655	10 516	26 933	5 824
06 4 32	Darmstadt-Dieburg .....	62 623	734	25 192	16 853	19 830	26 972	10 687	27 081	7 746
06 4 33	Groß-Gerau .....	92 941	461	39 638	25 231	27 578	30 856	11 361	39 425	14 580
06 4 34	Hochtaunuskreis .....	73 566	471	18 798	18 057	36 140	33 987	10 164	21 098	8 284
06 4 35	Main-Kinzig-Kreis .....	111 145	1 002	44 035	28 281	37 827	48 946	18 710	49 933	10 715
06 4 36	Main-Taunus-Kreis .....	86 276	500	18 888	27 875	38 942	35 600	10 390	20 261	10 120
06 4 37	Odenwaldkreis .....	24 945	182	12 678	4 358	7 725	10 830	3 718	13 102	3 041
06 4 38	Offenbach .....	107 060	675	34 882	38 811	32 650	42 938	13 081	37 943	15 094
06 4 39	Rheingau-Taunus-Kreis .....	39 517	762	13 485	8 255	17 004	18 694	7 558	16 000	4 072
06 4 40	Wetteraukreis .....	74 734	748	23 970	18 520	31 460	33 625	12 323	30 366	6 671
	zusammen ...	1 488 220	7 890	391 723	399 998	687 631	640 014	210 640	473 062	192 534
	davon:									
	Kreisfreie Städte .....	752 416	1 824	135 034	197 409	417 500	328 911	102 132	190 920	106 387
	Landkreise .....	735 804	6 066	256 689	202 589	270 131	311 103	108 508	282 142	86 147
06 5	Reg.-Bez. Giessen									
	Landkreise									
06 5 31	Giessen .....	86 633	587	25 468	23 607	36 948	39 970	18 836	33 498	5 378
06 5 32	Lahn-Dill-Kreis .....	82 729	526	41 478	15 962	24 761	33 229	11 397	40 482	5 945
06 5 33	Limburg-Weilburg .....	43 747	326	14 846	11 798	16 772	20 346	7 746	18 632	2 779
06 5 34	Marburg-Biedenkopf .....	76 399	606	30 256	12 407	33 125	34 539	15 743	35 278	4 503
06 5 35	Vogelsbergkreis .....	28 972	404	12 519	5 437	10 607	13 064	5 162	14 221	864
	zusammen ...	318 480	2 449	124 567	69 211	122 213	141 148	58 884	142 111	19 469
06 6	Reg.-Bez. Kassel									
	Kreisfreie Stadt									
06 6 11	Kassel .....	92 164	338	22 246	23 372	46 202	42 466	18 209	32 165	5 453

1) Gebietsstand: 30.06.2001.  
2) Einschl. nicht zuordenbarer Fälle.

3) Klassifikation der Wirtschaftszweige, Ausgabe 1993 (WZ 93).

**10 Sozialversicherungspflichtig Beschäftigte am Arbeitsort**  
**Sozialversicherungspflichtig Beschäftigte am 30.06.2001 nach kreisfreien Städten,**  
**Landkreisen sowie nach Wirtschaftsabschnitten und ausgewählten Merkmalen**

Schlüssel- Num- mer	Land Kreisfreie Stadt Kreis <sup>1)</sup>	Ins- gesamt <sup>2)</sup>	Nach Wirtschaftsabschnitten <sup>3)</sup>				Und zwar			
			Land- und Forstwirtschaft, Fischerei	Produ- zierendes Gewerbe	Handel, Gast- gewerbe und Verkehr	Sonstige Dienst- leistungen	weiblich	Teilzeit- beschäf- tigte	Arbeiter/ -innen	Ausländer/ -innen
06 6	noch Reg.-Bez. Kassel									
	Landkreise									
06 6 31	Fulda .....	72 745	453	29 230	18 290	24 766	30 042	10 347	35 206	2 641
06 6 32	Hersfeld-Rotenburg .....	41 638	326	16 426	11 285	13 555	17 339	6 445	21 216	1 278
06 6 33	Kassel .....	61 492	739	29 387	13 371	17 991	22 565	9 993	35 442	3 287
06 6 34	Schwalb-Eder-Kreis .....	44 184	517	16 192	11 043	16 423	20 856	8 989	21 324	1 126
06 6 35	Waldeck-Frankenberg .....	54 628	506	24 214	10 011	19 893	24 107	8 938	27 630	2 133
06 6 36	Werra-Meißner-Kreis .....	29 747	597	12 173	5 883	11 089	13 682	5 487	14 929	533
	zusammen ...	396 598	3 476	149 868	93 255	149 919	171 057	68 408	187 912	16 451
	davon:									
	Kreisfreie Stadt .....	92 164	338	22 246	23 372	46 202	42 466	18 209	32 165	5 453
	Landkreise .....	304 434	3 138	127 622	69 883	103 717	128 591	50 199	155 747	10 998
06	zusammen ...	2 203 298	13 815	666 158	562 464	959 763	952 219	337 932	803 085	228 454
	davon:									
	Kreisfreie Stadt .....	844 580	2 162	157 280	220 781	463 702	371 377	120 341	223 085	111 840
	Landkreise .....	1 358 718	11 653	508 878	341 683	496 061	580 842	217 591	580 000	116 614
07	Rheinland-Pfalz									
07 1	Reg.-Bez. Koblenz									
	Kreisfreie Stadt .....									
07 1 11	Koblenz .....	61 789	219	11 514	16 251	33 734	29 072	10 085	21 303	2 921
	Landkreise									
07 1 31	Ahrweiler .....	28 622	577	9 369	7 156	11 508	12 906	4 253	13 354	1 953
07 1 32	Altenkirchen (Westerwald) ..	34 462	262	16 300	7 752	10 139	14 051	4 466	17 995	1 966
07 1 33	Bad Kreuznach .....	43 368	873	15 594	10 045	16 844	20 204	7 119	19 540	2 507
07 1 34	Birkenfeld .....	25 324	168	9 717	5 574	9 838	11 541	4 078	12 518	549
07 1 35	Cochem-Zell .....	17 078	261	5 104	4 540	7 159	7 953	3 112	8 916	545
07 1 37	Mayen-Koblenz .....	52 957	536	19 594	14 199	18 580	21 966	8 058	25 087	2 330
07 1 38	Neuwied .....	55 610	360	25 598	12 195	17 443	23 881	8 111	26 197	3 262
07 1 40	Rhein-Hunsrück-Kreis .....	29 233	284	11 838	6 713	10 366	11 982	4 481	15 337	1 100
07 1 41	Rhein-Lahn-Kreis .....	27 997	315	10 960	5 830	10 884	13 347	5 178	12 923	1 355
07 1 43	Westerwaldkreis .....	57 130	605	27 320	12 455	16 744	23 076	7 632	29 750	3 639
	zusammen ...	433 570	4 460	162 908	102 710	163 239	189 979	66 573	202 920	22 127
	davon:									
	Kreisfreie Stadt .....	61 789	219	11 514	16 251	33 734	29 072	10 085	21 303	2 921
	Landkreise .....	371 781	4 241	151 394	86 459	129 505	160 907	56 488	181 617	19 206
07 2	Reg.-Bez. Trier									
	Kreisfreie Stadt									
07 2 11	Trier .....	48 733	293	11 899	11 886	24 648	23 361	9 145	17 842	1 809
	Landkreise									
07 2 31	Bernkastel-Wittlich .....	32 783	630	14 972	7 045	10 131	13 773	4 217	18 432	1 086
07 2 32	Bitburg-Prüm .....	23 837	280	9 564	5 668	8 318	9 513	3 096	12 213	822
07 2 33	Daun .....	15 910	255	6 989	3 529	5 135	6 659	2 278	8 245	426
07 2 35	Trier-Saarburg .....	23 922	357	10 575	5 326	7 660	10 468	3 909	12 609	939
	zusammen ...	145 185	1 815	53 999	33 454	55 892	63 774	22 645	69 341	5 082
	davon:									
	Kreisfreie Stadt .....	48 733	293	11 899	11 886	24 648	23 361	9 145	17 842	1 809
	Landkreise .....	96 452	1 522	42 100	21 568	31 244	40 413	13 500	51 499	3 273
07 3	Reg.-Bez. Rheinhessen-Pfalz ....									
	Kreisfreie Städte									
07 3 11	Frankenthal (Pfalz) .....	15 932	50	7 693	3 383	4 802	6 817	2 397	7 061	1 498
07 3 12	Kaiserslautern .....	48 983	76	14 003	10 481	24 391	20 556	7 859	21 226	2 558
07 3 13	Landau in der Pfalz .....	18 066	88	3 690	5 005	9 279	9 460	4 050	6 430	1 136
07 3 14	Ludwigshafen am Rhein .....	92 748	356	54 765	11 356	26 256	31 786	13 231	37 452	8 715
07 3 15	Mainz .....	101 503	293	21 092	20 780	59 316	48 657	19 199	28 993	10 209
07 3 16	Neustadt a.d. Weinstraße ...	16 214	256	3 773	4 342	7 809	8 510	3 086	5 959	757
07 3 17	Pirmasens .....	19 582	48	7 940	4 670	6 920	9 077	2 636	8 623	931
07 3 18	Speyer .....	21 486	57	5 866	4 928	10 632	11 164	4 945	8 178	1 597
07 3 19	Worms .....	26 626	162	9 531	6 687	10 231	11 540	4 408	12 630	2 479

1) Gebietsstand: 30.06.2001.

2) Einschl. nicht zuordenbarer Fälle.

3) Klassifikation der Wirtschaftszweige, Ausgabe 1993 (WZ 93).

**10 Sozialversicherungspflichtig Beschäftigte am Arbeitsort**  
**Sozialversicherungspflichtig Beschäftigte am 30.06.2001 nach kreisfreien Städten,**  
**Landkreisen sowie nach Wirtschaftsabschnitten und ausgewählten Merkmalen**

Schlüssel- Num- mer	Land Kreisfreie Stadt Kreis <sup>1)</sup>	Ins- gesamt <sup>2)</sup>	Nach Wirtschaftsabschnitten <sup>3)</sup>				Und zwar			
			Land- und Forstwirtschaft, Fischerei	Produ- zierendes Gewerbe	Handel, Gast- gewerbe und Verkehr	Sonstige Dienst- leistungen	weiblich	Teilzeit- beschäf- tigte	Arbeiter/ -innen	Ausländer/ -innen
07 3 20	Zweibrücken .....	14 754	95	6 446	3 005	5 190	6 089	2 062	7 092	1 293
07 3	noch Reg.-Bez. Rheinhessen- Pfalz									
	Landkreise									
07 3 31	Alzey-Worms .....	22 026	633	6 474	5 975	8 934	10 666	4 290	10 423	1 571
07 3 32	Bad Dürkheim .....	26 706	624	8 622	6 508	10 942	12 996	4 967	12 370	1 886
07 3 33	Donnersbergkreis .....	17 921	207	9 239	2 710	5 764	7 597	2 708	9 327	1 000
07 3 34	Germersheim .....	35 605	440	18 071	7 572	9 510	12 395	4 788	20 110	5 010
07 3 35	Kaiserslautern .....	21 112	291	7 087	4 344	9 388	9 945	3 518	10 716	1 129
07 3 36	Kusel .....	13 202	154	5 734	2 316	4 992	6 574	2 370	6 612	417
07 3 37	Südliche Weinstraße .....	22 994	503	8 312	5 871	8 296	10 738	4 280	11 154	1 630
07 3 38	Ludwigshafen .....	21 630	1 562	7 391	6 134	6 530	9 697	3 760	10 426	2 530
07 3 39	Mainz-Bingen .....	42 180	992	16 392	12 102	12 669	19 156	7 120	17 065	3 289
07 3 40	Pirmasens .....	16 197	283	7 533	3 865	4 510	7 757	2 510	8 816	750
	zusammen ...	615 467	7 170	229 654	132 034	246 361	271 177	104 184	260 663	50 385
	davon:									
	Kreisfreie Städte .....	375 894	1 481	134 799	74 637	164 826	163 656	63 873	143 644	31 173
	Landkreise .....	239 573	5 689	94 855	57 397	81 535	107 521	40 311	117 019	19 212
07	zusammen ...	1 194 222	13 445	446 561	268 198	465 492	524 930	193 402	532 924	77 594
	davon:									
	Kreisfreie Städte .....	486 416	1 993	158 212	102 774	223 208	216 089	83 103	182 789	35 903
	Landkreise .....	707 806	11 452	288 349	165 424	242 284	308 841	110 299	350 135	41 691
08	Baden-Württemberg									
08 1	Reg.-Bez. Stuttgart									
08 1 1	Region Stuttgart									
	Stadtkreis									
08 1 11	Stuttgart .....	353 801	1 145	112 151	64 948	175 514	153 337	44 573	97 290	54 754
	Landkreise									
08 1 15	Böblingen .....	159 921	701	87 521	26 874	44 807	57 231	18 916	71 534	26 363
08 1 16	Esslingen .....	182 262	1 184	88 834	41 029	51 156	73 594	24 370	80 343	31 044
08 1 17	Göppingen .....	79 990	454	41 086	15 215	23 217	35 130	12 019	38 638	10 930
08 1 18	Ludwigsburg .....	166 340	1 906	76 920	39 471	47 992	69 440	24 012	70 877	28 891
08 1 19	Rems-Murr-Kreis .....	129 479	1 411	62 504	25 372	40 174	56 003	19 186	58 668	20 311
08 1 2	Region Franken									
	Stadtkreis									
08 1 21	Heilbronn .....	60 600	255	21 080	15 873	23 388	27 908	8 578	24 216	6 595
	Landkreise									
08 1 25	Heilbronn .....	98 332	1 216	54 272	18 332	24 489	37 899	13 888	53 448	11 553
08 1 26	Hohenlohekreis .....	42 308	466	22 235	11 613	7 989	16 361	4 511	21 288	2 814
08 1 28	Main-Tauber-Kreis .....	44 796	374	23 506	6 881	14 030	19 677	6 676	22 423	1 780
08 1 27	Schwäbisch Hall .....	63 561	580	30 630	12 185	20 156	27 260	9 704	32 430	3 573
08 1 3	Region Ostwürttemberg									
	Landkreise									
08 1 35	Heidenheim .....	48 962	283	29 144	6 672	12 859	20 937	6 830	25 986	5 251
08 1 36	Ostalbkreis .....	102 090	901	55 341	17 172	28 665	43 108	14 580	50 075	7 913
	zusammen ...	1 532 442	10 876	705 224	301 637	514 436	637 885	207 843	647 216	211 772
	davon:									
	Stadtkreise .....	414 401	1 400	133 231	80 821	198 902	181 245	53 151	121 506	61 349
	Landkreise .....	1 118 041	9 476	571 993	220 816	315 534	456 640	154 692	525 710	150 423
08 2	Reg.-Bez. Karlsruhe									
08 2 1	Region Mittlerer Oberrhein									
	Stadtkreise									
08 2 11	Baden-Baden .....	27 141	288	7 982	5 529	13 335	14 176	4 648	9 963	3 484
08 2 12	Karlsruhe .....	151 743	352	36 490	37 380	77 500	69 162	24 924	47 632	15 666

1) Gebietsstand: 30.06.2001.  
2) Einschl. nicht zuordenbarer Fälle.

3) Klassifikation der Wirtschaftszweige, Ausgabe 1993 (WZ 93).

**10 Sozialversicherungspflichtig Beschäftigte am Arbeitsort**  
**Sozialversicherungspflichtig Beschäftigte am 30.06.2001 nach kreisfreien Städten,**  
**Landkreisen sowie nach Wirtschaftsabschnitten und ausgewählten Merkmalen**

Schlüssel- Num- mer	Land Kreisfreie Stadt Kreis <sup>1)</sup>	Ins- gesamt <sup>2)</sup>	Nach Wirtschaftsabschnitten <sup>3)</sup>				Und zwar			
			Land- und Forstwirtschaft, Fischerei	Produ- zierendes Gewerbe	Handel, Gast- gewerbe und Verkehr	Sonstige Dienst- leistungen	weiblich	Teilzeit- beschäf- tigte	Arbeiter/ -innen	Ausländer/ -innen
08 2 1	noch Region Mittlerer Oberrhein Landkreise									
08 2 15	Karlsruhe .....	124 376	845	55 925	24 344	43 231	52 425	19 477	57 880	14 050
08 2 16	Rastatt .....	77 051	556	45 520	13 333	17 632	29 443	9 796	42 193	11 546
08 2 2	Region Unterer Neckar Stadtkreise									
08 2 21	Heidelberg .....	76 928	230	16 394	14 669	45 626	40 667	16 452	21 136	7 857
08 2 22	Mannheim .....	168 313	490	58 454	39 757	69 537	68 126	23 358	63 937	21 081
	Landkreise									
08 2 25	Neckar-Odenwald-Kreis .....	41 148	339	19 902	6 511	14 376	18 548	6 331	20 877	2 407
08 2 26	Rhein-Neckar-Kreis .....	138 092	947	57 557	30 546	49 005	57 377	19 540	60 247	14 194
08 2 3	Region Nordschwarzwald Stadtkreis									
08 2 31	Pforzheim .....	51 016	210	21 012	13 213	16 571	25 877	8 032	21 069	6 252
	Landkreise									
08 2 35	Calw .....	40 264	549	15 688	8 965	15 061	19 669	6 654	19 620	4 693
08 2 36	Enzkreis .....	53 644	424	34 077	8 452	10 681	22 172	6 533	29 515	7 949
08 2 37	Freudenstadt .....	40 771	432	20 839	8 724	10 769	17 832	5 055	21 845	3 363
	zusammen ...	990 487	5 662	389 840	211 423	383 324	435 474	150 800	415 914	112 542
	davon:									
	Stadtkreise	475 141	1 570	140 332	110 548	222 569	218 008	77 414	163 737	54 340
	Landkreise	515 346	4 092	249 508	100 875	160 755	217 466	73 386	252 177	58 202
08 3	Reg.-Bez. Freiburg									
08 3 1	Region Südlicher Oberrhein Stadtkreis									
08 3 11	Freiburg im Breisgau .....	95 330	232	19 497	24 163	51 419	47 426	19 669	28 553	8 081
	Landkreise									
	Breisgau-Hoch-schwarzwald									
08 3 15	.....	64 218	1 020	27 073	15 677	20 429	28 639	9 147	32 128	7 406
08 3 16	Emmendingen .....	42 548	497	21 102	8 172	12 765	19 332	6 538	21 169	3 017
08 3 17	Ortenaukreis .....	149 730	1 225	68 145	36 972	43 342	65 097	19 648	77 466	16 419
08 3 2	Region Schwarzwald-Baar- Heuberg Landkreise									
08 3 25	Rottweil .....	48 207	268	27 227	8 635	12 067	20 671	6 342	25 715	3 630
08 3 26	Schwarzwald-Baar-Kreis .....	79 164	448	38 784	14 508	25 413	35 641	10 295	38 728	8 764
08 3 27	Tuttlingen .....	48 957	194	31 958	7 462	9 339	20 518	5 649	27 671	5 337
08 3 3	Region Hochrhein-Bodensee Landkreise									
08 3 35	Konstanz .....	83 483	1 074	32 576	19 224	30 603	39 576	14 323	34 786	9 677
08 3 36	Lörrach .....	67 298	500	32 399	14 449	19 929	29 435	9 233	31 065	7 981
08 3 37	Waldshut .....	45 918	389	21 974	9 606	13 932	21 170	6 322	23 264	5 227
	zusammen ...	724 853	5 847	320 735	158 868	239 238	327 505	107 166	340 545	75 539
	davon:									
	Stadtkreis	95 330	232	19 497	24 163	51 419	47 426	19 669	28 553	8 081
	Landkreise	629 523	5 615	301 238	134 705	187 819	280 079	87 497	311 992	67 458

1) Gebietsstand: 30.06.2001.

2) Einschl. nicht zuordenbarer Fälle.

3) Klassifikation der Wirtschaftszweige, Ausgabe 1993 (WZ 93).

**10 Sozialversicherungspflichtig Beschäftigte am Arbeitsort**  
**Sozialversicherungspflichtig Beschäftigte am 30.06.2001 nach kreisfreien Städten,**  
**Landkreisen sowie nach Wirtschaftsabschnitten und ausgewählten Merkmalen**

Schlüssel- Num- mer	Land Kreisfreie Stadt Kreis <sup>1)</sup>	Ins- gesamt <sup>2)</sup>	Nach Wirtschaftsabschnitten <sup>3)</sup>				Und zwar			
			Land- und Forstwirtschaft, Fischerei	Produ- zierendes Gewerbe	Handel, Gast- gewerbe und Verkehr	Sonstige Dienst- leistungen	weiblich	Teilzeit- beschäftigte	Arbeiter/ -innen	Ausländer/ -innen
08 4	Reg.-Bez. Tübingen									
08 4 1	Region Neckar-Alb									
	Landkreise									
08 4 15	Reutlingen .....	95 251	880	45 660	19 704	28 993	42 909	15 920	44 495	12 594
08 4 16	Tübingen .....	62 704	336	21 132	10 832	30 395	32 136	14 323	23 588	7 939
08 4 17	Zollernalbkreis .....	64 007	493	35 658	12 926	14 927	29 302	8 648	34 056	5 804
08 4 2	Region Donau-Iller									
	Stadtkreis									
08 4 21	Ulm .....	74 927	246	22 637	19 509	32 529	33 938	11 332	26 406	7 896
	Landkreise									
08 4 25	Alb-Donau-Kreis .....	46 637	433	25 883	9 976	10 333	18 900	6 739	25 816	5 475
08 4 26	Biberach .....	59 753	614	32 579	10 278	16 275	24 611	7 709	30 983	3 379
08 4 3	Region Bodensee- Oberschwaben									
	Landkreise									
08 4 35	Bodenseekreis .....	68 405	724	34 365	12 295	21 017	28 313	8 565	29 662	7 046
08 4 36	Ravensburg .....	92 005	869	38 752	19 055	33 298	41 741	14 333	41 408	7 249
08 4 37	Sigmaringen .....	39 447	520	19 705	6 668	12 552	16 658	5 769	20 715	2 407
	zusammen ...	603 136	5 115	276 371	121 243	200 319	268 508	93 338	277 129	59 789
	davon:									
	Stadtkreis .....	74 927	246	22 637	19 509	32 529	33 938	11 332	26 406	7 896
	Landkreise .....	528 209	4 869	253 734	101 734	167 790	234 570	82 006	250 723	51 893
08	zusammen ...	3 850 918	27 500	1 692 170	793 171	1 337 317	1 669 372	559 147	1 680 804	459 642
	davon:									
	Stadtkreise .....	1 059 799	3 448	315 697	235 041	505 419	480 617	161 566	340 202	131 666
	Landkreise .....	2 746 323	23 678	1 352 967	551 249	817 868	1 169 078	390 905	1 318 179	326 196
09	Bayern									
09 1	Reg.-Bez. Oberbayern									
	Kreisfreie Städte									
09 1 61	Ingolstadt .....	74 844	330	41 768	11 708	21 032	25 798	12 161	40 788	6 005
09 1 62	München .....	695 650	1 911	173 012	151 075	369 379	321 055	92 711	174 259	107 429
09 1 63	Rosenheim .....	30 037	111	9 492	8 279	12 151	14 496	5 180	11 635	2 858
	Landkreise									
09 1 71	Altötting .....	39 412	201	22 392	5 898	10 907	13 929	4 761	21 465	4 365
09 1 73	Bad Tölz-Wolfratshausen .....	31 677	383	11 757	8 384	11 138	14 933	4 773	14 509	2 806
09 1 72	Berchtesgadener Land .....	29 340	256	9 204	9 078	10 802	14 235	4 449	13 965	3 159
09 1 74	Dachau .....	27 793	302	9 832	7 011	10 629	13 114	4 569	11 735	3 534
09 1 75	Ebersberg .....	28 583	529	9 572	9 326	9 129	12 435	4 158	11 362	3 069
09 1 76	Eichstätt .....	25 892	198	11 818	5 566	8 295	12 009	4 051	13 431	1 521
09 1 77	Erding .....	25 344	353	7 610	7 215	10 148	11 432	4 295	12 117	2 055
09 1 78	Freising .....	64 227	607	17 304	29 144	17 166	27 557	10 290	25 376	8 778
09 1 79	Fürstenfeldbruck .....	37 894	435	11 486	11 493	14 444	18 096	6 990	14 515	4 085
09 1 80	Garmisch-Partenkirchen .....	25 329	224	5 809	8 555	10 736	13 164	3 749	11 667	2 680
09 1 81	Landsberg a. Lech .....	26 589	449	10 560	5 442	10 130	12 016	4 720	12 458	1 567
09 1 82	Miesbach .....	26 402	446	8 206	8 544	9 163	13 356	3 770	12 419	2 717
09 1 83	Mühldorf a. Inn .....	30 352	262	14 755	6 532	8 793	13 695	4 755	15 854	1 380
09 1 84	München .....	162 543	1 127	44 579	47 920	68 857	63 167	17 048	40 320	20 250
09 1 85	Neuburg-Schrobenhausen .....	25 010	346	12 553	5 018	7 090	10 634	3 878	13 122	1 512
09 1 86	Pfaffenhofen a.d. Ilm .....	27 075	427	12 013	6 617	8 012	11 079	3 876	14 395	1 544
09 1 87	Rosenheim .....	61 536	817	24 287	15 348	21 065	28 502	9 339	30 737	5 684
09 1 88	Starnberg .....	37 030	431	12 940	8 067	15 561	16 749	5 426	11 970	4 013
09 1 89	Traunstein .....	53 406	651	24 241	13 611	14 895	23 856	7 556	26 896	3 608
09 1 90	Weilheim-Schongau .....	36 598	446	17 745	7 552	10 852	16 522	5 887	16 881	2 629
	zusammen ...	1 622 563	11 242	522 935	397 383	690 374	721 829	228 392	571 876	197 248
	davon:									
	Kreisfreie Städte .....	800 531	2 352	224 272	171 062	402 562	361 349	110 052	226 682	116 292
	Landkreise .....	822 032	8 890	298 663	226 321	287 812	360 480	118 340	345 194	80 956

1) Gebietsstand: 30.06.2001.  
2) Einschl. nicht zuordenbarer Fälle.

3) Klassifikation der Wirtschaftszweige, Ausgabe 1993 (WZ 93).

**10 Sozialversicherungspflichtig Beschäftigte am Arbeitsort**  
**Sozialversicherungspflichtig Beschäftigte am 30.06.2001 nach kreisfreien Städten,**  
**Landkreisen sowie nach Wirtschaftsabschnitten und ausgewählten Merkmalen**

Schlüssel- Num- mer	Land Kreisfreie Stadt Kreis <sup>1)</sup>	Ins- gesamt <sup>2)</sup>	Nach Wirtschaftsabschnitten <sup>3)</sup>				Und zwar			
			Land- und Forstwirt- schaft, Fischerei	Produ- zierendes Gewerbe	Handel, Gast- gewerbe und Verkehr	Sonstige Dienst- leistungen	weiblich	Teilzeit- beschäf- tigte	Arbeiter/ -innen	Ausländer/ -innen
09 2	Reg.-Bez. Niederbayern									
	Kreisfreie Städte									
09 2 61	Landshut .....	29 717	69	8 718	6 327	14 602	16 169	5 365	11 241	1 396
09 2 62	Passau .....	31 146	43	10 051	8 201	12 851	14 648	4 931	12 884	2 041
09 2 63	Straubing .....	22 857	176	6 705	7 089	8 887	11 810	4 026	9 840	742
	Landkreise									
09 2 71	Deggendorf .....	39 053	379	19 285	7 639	11 746	16 317	4 827	20 836	1 344
09 2 79	Dingolfing-Landau .....	41 521	357	30 273	4 507	6 382	12 605	3 863	29 339	1 907
09 2 72	Freyung-Grafenau .....	21 960	178	11 396	4 508	5 876	9 665	3 045	13 125	644
09 2 73	Kelheim .....	30 281	611	14 451	6 505	8 714	13 082	4 392	16 617	1 778
09 2 74	Landshut .....	35 247	579	18 350	7 313	9 004	13 408	4 309	19 239	1 950
09 2 75	Passau .....	48 538	502	21 798	11 490	14 743	20 960	5 499	28 769	3 867
09 2 76	Regen .....	23 361	316	11 562	5 101	6 379	10 779	3 385	14 133	1 564
09 2 77	Rottal-Inn .....	31 701	327	14 561	6 990	9 809	14 720	4 412	16 243	1 316
09 2 78	Straubing-Bogen .....	18 155	426	10 035	2 735	4 946	7 350	2 298	11 493	815
	zusammen ...	373 537	3 963	177 185	78 405	113 939	161 513	50 352	203 759	19 364
	davon:									
	Kreisfreie Städte .....	83 720	288	25 474	21 617	36 340	42 627	14 322	33 965	4 179
	Landkreise .....	289 817	3 675	151 711	56 788	77 599	118 886	36 030	169 794	15 185
09 3	Reg.-Bez. Oberpfalz									
	Kreisfreie Städte									
09 3 61	Amberg .....	22 489	88	10 150	4 226	8 020	11 020	3 827	10 347	513
09 3 62	Regensburg .....	91 763	84	33 667	20 074	37 912	40 193	14 747	40 042	4 745
09 3 63	Weiden i.d. Opf. ....	24 022	55	7 443	8 375	8 138	11 864	3 860	10 019	749
	Landkreise									
09 3 71	Amberg-Weizsach .....	25 225	228	13 153	5 031	6 785	10 543	3 458	14 902	597
09 3 72	Cham .....	39 792	412	20 609	8 068	10 684	17 524	5 446	23 290	1 453
09 3 73	Neumarkt i.d. Opf. ....	37 055	242	18 904	7 590	10 319	15 358	5 341	19 835	1 581
09 3 74	Neustadt a.d. Waldnaab .....	24 976	318	14 072	3 217	7 363	9 536	2 938	14 173	884
09 3 75	Regensburg .....	31 463	549	14 073	8 435	8 405	12 619	4 797	16 620	1 418
09 3 76	Schwandorf .....	44 276	418	22 976	8 458	12 408	17 862	5 193	26 093	1 243
09 3 77	Tirschenreuth .....	21 445	262	12 709	3 417	5 057	8 689	2 774	12 454	759
	zusammen ...	362 506	2 656	167 756	76 891	115 091	155 208	52 381	187 775	13 942
	davon:									
	Kreisfreie Städte .....	138 274	227	51 260	32 675	54 070	63 077	22 434	60 408	6 007
	Landkreise .....	224 232	2 429	116 496	44 216	61 021	92 131	29 947	127 367	7 935
09 4	Reg.-Bez. Oberfranken									
	Kreisfreie Städte									
09 4 61	Bamberg .....	47 698	135	19 812	9 677	18 072	22 125	9 011	23 353	1 704
09 4 62	Bayreuth .....	41 626	267	11 775	9 710	19 864	20 260	7 654	16 181	1 308
09 4 63	Coburg .....	28 025	76	9 905	5 129	12 910	13 294	4 561	10 577	701
09 4 64	Hof .....	24 960	59	7 762	6 835	10 299	12 520	4 138	10 628	1 442
	Landkreise									
09 4 71	Bamberg .....	27 015	451	14 238	6 433	5 890	10 328	3 539	15 995	895
09 4 72	Bayreuth .....	23 167	313	11 697	5 710	5 436	9 443	3 593	13 330	709
09 4 73	Coburg .....	30 774	228	20 976	5 036	4 527	13 257	4 249	19 969	1 058
09 4 74	Forchheim .....	22 923	381	9 805	5 839	6 896	10 677	4 032	11 153	983
09 4 75	Hof .....	34 259	280	19 790	7 062	7 120	15 339	4 972	19 490	1 293
09 4 76	Kronach .....	27 324	192	17 111	3 853	6 166	12 206	3 993	16 118	651
09 4 77	Kulmbach .....	25 458	115	13 055	5 141	7 140	10 917	3 886	12 929	648
09 4 78	Lichtenfels .....	27 083	156	12 646	7 505	6 772	12 577	4 135	14 989	544
09 4 79	Wunsiedel im Fichtelgebirge .....	28 948	119	15 416	5 472	7 921	13 540	4 510	15 829	1 530
	zusammen ...	389 260	2 772	183 988	83 402	119 013	176 483	62 273	200 541	13 466
	davon:									
	Kreisfreie Städte .....	142 309	537	49 254	31 351	61 145	68 199	25 364	60 739	5 155
	Landkreise .....	246 951	2 235	134 734	52 051	57 868	108 284	36 909	139 802	8 311

1) Gebietsstand: 30.06.2001.

2) Einschl. nicht zuordenbarer Fälle.

3) Klassifikation der Wirtschaftszweige, Ausgabe 1993 (WZ 93).

**10 Sozialversicherungspflichtig Beschäftigte am Arbeitsort**  
**Sozialversicherungspflichtig Beschäftigte am 30.06.2001 nach kreisfreien Städten,**  
**Landkreisen sowie nach Wirtschaftsabschnitten und ausgewählten Merkmalen**

Schlüssel- Num- mer	Land Kreisfreie Stadt Kreis <sup>1)</sup>	Ins- gesamt <sup>2)</sup>	Nach Wirtschaftsabschnitten <sup>3)</sup>				Und zwar			
			Land- und Forstwirtschaft, Fischerei	Produ- zierendes Gewerbe	Handel, Gast- gewerbe und Verkehr	Sonstige Dienst- leistungen	weiblich	Teilzeit- beschäf- tigte	Arbeiter/ -innen	Ausländer/ -innen
09 5	Reg.-Bez. Mittelbayern									
	Kreisfreie Städte									
09 5 61	Ansbach .....	21 696	107	7 472	5 016	9 097	10 672	3 870	9 640	969
09 5 62	Erlangen .....	72 936	137	36 602	8 144	28 053	31 123	11 962	17 173	5 396
09 5 63	Fürth .....	43 646	302	14 092	12 475	16 777	20 900	7 092	17 242	4 040
09 5 64	Nürnberg .....	264 202	1 215	77 486	69 666	115 818	115 623	37 328	97 201	29 717
09 5 65	Schwabach .....	13 500	131	5 581	3 327	4 460	6 544	2 287	6 213	1 017
	Landkreise									
09 5 71	Ansbach .....	51 071	498	27 027	10 105	13 429	23 234	7 877	29 562	2 520
09 5 72	Erlangen-Höchstädt .....	33 655	292	18 024	7 353	7 986	14 148	4 368	16 302	2 516
09 5 73	Fürth .....	21 662	241	9 659	5 292	6 470	10 186	3 486	11 477	1 938
	Neustadt a.d. Aisch- Bad Windsheim .....	24 681	498	11 070	5 174	7 933	11 369	4 504	13 573	938
09 5 74	Nürnberger Land .....	45 477	300	20 878	10 500	13 799	20 600	7 706	22 513	3 794
09 5 76	Roth .....	29 287	368	13 413	6 774	8 730	12 763	4 927	15 613	1 676
09 5 77	Weißenburg-Gunzenh. ....	28 512	265	14 319	5 375	8 546	12 517	4 651	15 029	1 632
	zusammen ...	650 325	4 354	255 623	149 201	241 098	289 679	100 058	271 538	56 153
	davon:									
	Kreisfreie Städte .....	415 980	1 892	141 233	98 628	174 205	184 862	62 539	147 469	41 139
	Landkreise .....	234 345	2 462	114 390	50 573	66 893	104 817	37 519	124 069	15 014
09 6	Reg.-Bez. Unterfranken									
	Kreisfreie Städte									
09 6 61	Aschaffenburg .....	39 288	92	13 573	10 387	15 236	17 459	5 894	16 767	2 902
09 6 62	Schweinfurt .....	47 088	176	22 864	8 050	15 992	16 491	6 173	23 915	1 986
09 6 63	Würzburg .....	76 038	277	16 335	20 337	39 076	37 963	15 433	25 094	3 108
	Landkreise									
09 6 71	Aschaffenburg .....	48 922	485	25 831	12 180	10 423	19 239	6 293	24 687	4 514
09 6 72	Bad Kissingen .....	31 659	358	11 539	6 602	13 156	15 163	5 328	16 949	593
09 6 74	Hasseberge .....	24 467	259	13 633	4 617	5 955	9 777	3 379	14 204	430
09 6 75	Kitzingen .....	26 223	680	11 640	6 321	7 577	11 438	4 037	14 313	1 112
09 6 77	Main-Spessart .....	40 833	388	23 935	6 785	9 712	16 173	5 582	21 560	1 889
09 6 76	Miltenberg .....	38 275	359	22 743	6 336	8 832	15 933	5 104	20 338	3 627
09 6 73	Rhön-Grabfeld .....	27 658	336	13 455	5 286	8 577	12 068	4 273	14 918	278
09 6 78	Schweinfurt .....	19 140	451	6 462	5 897	6 326	8 757	3 161	10 185	519
09 6 79	Würzburg .....	29 511	522	10 969	9 911	8 094	12 738	4 687	14 370	1 210
	zusammen ...	449 102	4 383	192 979	102 709	148 956	193 199	69 344	217 300	22 168
	davon:									
	Kreisfreie Städte .....	162 414	545	52 772	38 774	70 304	71 913	27 500	65 776	7 996
	Landkreise .....	286 688	3 838	140 207	63 935	78 652	121 286	41 844	151 524	14 172
09 7	Reg.-Bez. Schwaben									
	Kreisfreie Städte									
09 7 61	Augsburg .....	125 988	317	43 978	26 221	55 451	58 721	20 470	48 368	12 820
09 7 62	Kaufbeuren .....	15 005	100	4 352	3 695	6 857	8 165	3 241	5 843	923
09 7 63	Kempton (Allgäu) .....	30 140	95	9 009	8 825	12 206	14 360	5 773	12 265	2 013
09 7 64	Memmingen .....	24 031	224	11 013	5 748	7 044	11 019	3 553	10 508	2 070
	Landkreise									
09 7 71	Aichach-Friedberg .....	28 151	479	12 343	7 857	7 469	12 797	4 548	14 069	2 364
09 7 72	Augsburg .....	53 936	508	26 377	13 583	13 442	22 386	8 681	28 924	4 952
09 7 73	Dillingen a.d. Donau .....	26 768	422	13 744	5 090	7 487	12 014	4 084	14 196	1 558
09 7 79	Donau-Ries .....	45 929	471	25 233	9 716	10 500	19 173	6 137	24 610	1 995
09 7 74	Günzburg .....	40 046	378	18 816	7 382	13 461	17 358	6 327	20 508	3 456
09 7 76	Lindau (Bodensee) .....	25 002	263	12 613	5 010	7 113	11 242	3 738	12 723	3 201
09 7 75	Neu-Ulm .....	52 884	342	25 069	15 577	11 883	20 668	7 173	26 499	5 693
09 7 80	Oberallgäu .....	40 478	570	17 168	12 233	10 490	18 596	5 942	22 663	3 449
09 7 77	Ostallgäu .....	37 424	500	18 409	8 856	9 649	15 768	5 310	20 756	3 014
09 7 78	Unterallgäu .....	37 936	580	20 383	7 296	9 658	14 951	4 886	21 615	2 176
	zusammen ...	583 718	5 249	258 507	137 089	182 710	257 218	89 863	283 547	49 684
	davon:									
	Kreisfreie Städte .....	195 164	736	68 352	44 489	81 558	92 265	33 037	76 984	17 826
	Landkreise .....	388 554	4 513	190 155	92 600	101 152	164 953	56 826	206 563	31 858
09	zusammen ...	4 431 011	34 619	1 758 973	1 025 080	1 611 181	1 955 129	652 663	1 936 336	372 025
	davon:									
	Kreisfreie Städte .....	1 938 392	6 577	612 617	438 596	880 184	884 292	295 248	672 023	198 594

1) Gebietsstand: 30.06.2001.

2) Einschl. nicht zuordenbarer Fälle.

3) Klassifikation der Wirtschaftszweige, Ausgabe 1993 (WZ 93).



**10 Sozialversicherungspflichtig Beschäftigte am Arbeitsort**  
**Sozialversicherungspflichtig Beschäftigte am 30.06.2001 nach kreisfreien Städten,**  
**Landkreisen sowie nach Wirtschaftsabschnitten und ausgewählten Merkmalen**

Schlüssel- Num- mer	Land Kreisfreie Stadt Kreis <sup>1)</sup>	Ins- gesamt <sup>2)</sup>	Nach Wirtschaftsabschnitten <sup>3)</sup>				Und zwar			
			Land- und Forstwirtschaft, Fischerei	Produ- zierendes Gewerbe	Handel, Gast- gewerbe und Verkehr	Sonstige Dienst- leistungen	weiblich	Teilzeit- beschäftigte	Arbeiter/ -innen	Ausländer/ -innen
	Landkreise .....	2 451 098	27 685	1 116 083	581 977	724 615	1 058 232	353 552	1 234 974	171 524
10	Saarland									
	Stadtverband									
10 0 41	Saarbrücken .....	149 463	398	45 342	32 236	71 468	61 710	20 788	65 582	20 405
	Landkreise									
10 0 42	Merzig-Wadern .....	28 251	247	12 208	6 931	8 863	12 911	3 683	13 866	1 870
10 0 43	Neunkirchen .....	36 156	224	14 156	8 066	13 707	15 579	5 395	18 024	2 132
10 0 44	Saarlouis .....	63 879	299	31 612	14 156	17 804	23 207	7 580	35 715	6 374
10 0 45	Saar-Pfalz-Kreis .....	57 328	244	27 895	10 850	18 334	22 119	6 770	30 194	4 765
10 0 46	Sankt Wendel .....	22 197	123	8 552	4 972	8 549	10 272	3 383	11 077	557
10	zusammen ...	357 274	1 535	139 765	77 211	138 725	145 798	47 599	174 458	36 103
11 1	Berlin-West .....	752 307	3 627	161 590	176 118	410 563	375 957	138 474	263 812	61 089
11 2	Berlin-Ost .....	373 407	2 205	67 017	82 465	221 450	190 712	51 322	125 532	12 205
11	zusammen ...	1 125 714	5 832	228 607	258 583	632 013	566 669	189 796	389 344	73 294
12	Brandenburg									
	Kreisfreie Städte									
12 0 51	Brandenburg a.d. Havel .....	25 408	175	7 958	5 023	12 252	12 290	3 234	11 709	234
12 0 52	Cottbus .....	50 473	289	8 804	11 381	29 996	26 971	6 821	18 264	430
12 0 53	Frankfurt (Oder) .....	32 273	222	5 312	6 446	20 291	17 604	4 872	11 256	365
12 0 54	Potsdam .....	67 518	222	7 978	13 706	45 605	35 866	7 870	21 203	1 012
	Landkreise									
12 0 60	Barnim .....	44 287	1 252	11 742	11 835	19 458	20 728	5 210	21 587	404
12 0 61	Dahme-Spreewald .....	47 488	1 945	12 632	16 354	16 545	22 283	6 127	23 060	572
12 0 62	Elbe-Elster .....	33 488	2 200	11 979	7 401	11 908	15 804	4 025	17 622	97
12 0 63	Havelland .....	37 087	1 544	12 013	10 307	13 219	17 729	4 776	19 206	359
12 0 64	Märkisch-Oderland .....	48 514	2 970	13 609	12 396	19 534	22 537	5 726	23 906	490
12 0 65	Oberhavel .....	49 303	1 614	17 258	10 766	19 663	22 762	6 586	24 180	604
12 0 66	Oberspreewald-Lausitz .....	39 601	934	14 515	8 775	15 373	18 514	5 124	19 994	163
12 0 67	Oder-Spree .....	53 197	2 053	19 594	11 387	20 154	23 998	5 717	27 408	426
12 0 68	Ostprignitz-Ruppin .....	34 132	2 461	10 512	7 258	13 900	16 634	3 891	17 222	143
12 0 69	Potsdam-Mittelmark .....	59 586	3 017	16 515	16 423	23 615	27 809	7 524	27 984	747
12 0 70	Prignitz .....	26 196	1 859	7 876	6 352	10 108	12 389	3 451	13 893	66
12 0 71	Spree-Neisse .....	41 648	1 533	17 379	9 055	13 669	18 285	6 206	22 856	267
12 0 72	Teltow-Fläming .....	47 696	2 154	16 650	13 460	15 429	20 438	4 783	24 634	875
12 0 73	Uckermark .....	40 877	2 713	12 656	8 633	16 875	19 017	5 580	20 658	278
12	zusammen ....	778 772	29 157	224 982	186 958	337 594	371 658	97 523	366 642	7 532
	davon:									
	Kreisfreie Städte .....	175 672	908	30 052	36 556	108 144	92 731	22 797	62 432	2 041
	Landkreise .....	603 100	28 249	194 930	150 402	229 450	278 927	74 726	304 210	5 491
13	Mecklenburg-Vorpommern									
	Kreisfreie Städte									
13 0 01	Greifswald .....	22 678	387	4 078	4 080	14 133	12 825	3 329	7 334	180
13 0 02	Neubrandenburg .....	36 819	201	6 901	8 688	21 029	20 118	4 586	13 111	165
13 0 03	Rostock .....	80 711	551	14 596	20 182	45 366	41 026	9 859	30 170	1 024
13 0 04	Schwerin .....	51 820	116	9 329	11 230	31 141	28 115	7 239	17 538	348
13 0 05	Stralsund .....	24 503	208	4 838	5 156	14 301	12 582	3 616	10 027	136
13 0 06	Wismar .....	17 606	87	6 143	3 059	8 317	8 483	2 411	8 129	132
	Landkreise									
13 0 51	Bad Doberan .....	33 807	1 614	9 566	10 754	11 870	15 838	4 452	17 104	178
13 0 52	Demmin .....	24 073	2 575	7 083	5 593	8 822	10 875	2 598	13 101	95
13 0 53	Güstrow .....	32 734	1 994	8 057	7 599	15 083	15 906	4 926	16 253	134
13 0 54	Ludwigslust .....	37 273	2 376	13 705	8 606	12 577	17 190	4 330	21 347	238
13 0 55	Mecklenburg-Strelitz .....	21 039	2 564	5 519	5 226	7 730	9 440	3 201	11 153	109
13 0 56	Müritz .....	21 456	1 474	6 405	5 745	7 832	10 244	2 049	11 587	85
13 0 57	Nordvorpommern .....	28 785	1 978	7 522	7 714	11 571	13 967	4 019	15 344	100
13 0 58	Nordwestmecklenburg .....	27 504	2 164	9 418	6 115	9 799	12 141	3 010	15 263	228
13 0 59	Ostvorpommern .....	31 347	1 537	7 869	9 046	12 894	15 835	3 882	16 040	215
13 0 60	Parchim .....	27 447	2 494	8 191	5 365	11 389	13 228	3 269	14 066	128
13 0 61	Rügen .....	23 655	940	4 050	9 666	8 961	12 945	2 455	12 386	153
13 0 62	Uecker-Randow .....	22 540	1 149	5 248	4 236	11 907	11 488	3 107	10 992	90
13	zusammen ...	565 797	24 409	138 518	138 060	264 722	282 246	72 338	260 945	3 738

1) Gebietsstand: 30.06.2001.

2) Einschl. nicht zuordnbarer Fälle.

3) Klassifikation der Wirtschaftszweige, Ausgabe 1993 (WZ 93).

**10 Sozialversicherungspflichtig Beschäftigte am Arbeitsort**  
**Sozialversicherungspflichtig Beschäftigte am 30.06.2001 nach kreisfreien Städten,**  
**Landkreisen sowie nach Wirtschaftsabschnitten und ausgewählten Merkmalen**

Schlüssel- Num- mer	Land Kreisfreie Stadt Kreis <sup>1)</sup>	Ins- gesamt <sup>2)</sup>	Nach Wirtschaftsabschnitten <sup>3)</sup>				Und zwar			
			Land- und Forstwirtschaft, Fischerei	Produ- zierendes Gewerbe	Handel, Gast- gewerbe und Verkehr	Sonstige Dienst- leistungen	weiblich	Teilzeit- beschäftigte	Arbeiter/ -innen	Ausländer/ -innen
	davon:									
	Kreisfreie Städte .....	234 137	1 550	45 885	52 395	134 287	123 149	31 040	86 309	1 985
	Landkreise .....	331 660	22 859	92 633	85 665	130 435	159 097	41 298	174 636	1 753
14	Sachsen									
14 1	Reg.-Bez. Chemnitz									
	Kreisfreie Städte									
14 1 61	Chemnitz .....	114 164	773	28 832	26 494	58 044	55 551	15 638	43 628	869
14 1 66	Plauen .....	27 014	209	8 534	5 241	12 995	13 662	3 514	12 195	162
14 1 67	Zwickau .....	52 831	155	17 683	11 421	23 570	23 046	6 087	27 108	280
	Landkreise									
14 1 71	Annaberg .....	28 379	1 217	12 474	5 574	9 106	13 567	4 155	16 712	96
14 1 91	Aue-Schwarzenberg .....	39 710	1 236	15 529	7 990	14 950	18 912	7 187	21 413	120
14 1 73	Chemnitz Land .....	42 637	1 018	18 052	9 356	14 208	20 049	6 086	23 250	235
14 1 77	Freiberg .....	43 908	2 175	16 795	8 776	16 155	20 826	6 050	23 197	233
14 1 81	Mittlerer Erzgebirgskreis .....	27 151	1 527	12 117	4 791	8 713	13 248	5 563	16 398	74
14 1 82	Mittweida .....	38 295	1 837	15 728	8 609	12 119	17 687	5 024	20 731	164
14 1 88	Stollberg .....	24 223	1 065	9 978	4 896	8 283	11 260	3 594	13 752	79
14 1 78	Vogtlandkreis .....	59 110	1 955	25 718	11 989	19 402	28 682	8 895	34 312	294
14 1 93	Zwickauer Land .....	31 879	1 151	12 458	7 339	10 929	15 375	4 789	17 906	146
	zusammen ...	529 301	14 318	193 898	112 476	208 474	251 865	76 582	270 602	2 752
	davon:									
	Kreisfreie Städte .....	194 009	1 137	55 049	43 156	94 609	92 259	25 239	82 931	1 311
	Landkreise .....	335 292	13 181	138 849	69 320	113 865	159 606	51 343	187 671	1 441
14 2	Reg.-Bez. Dresden									
	Kreisfreie Städte									
14 2 62	Dresden .....	216 890	1 284	45 277	49 497	120 819	108 688	27 754	73 458	2 535
14 2 63	Görlitz .....	19 111	392	4 639	4 147	9 933	10 450	3 989	7 268	197
14 2 64	Hoyerswerda .....	14 311	65	2 828	3 638	7 780	8 463	2 366	5 371	66
	Landkreise									
14 2 72	Bautzen .....	48 930	1 362	17 608	10 201	19 759	22 709	7 102	24 682	348
14 2 92	Kamenz .....	47 692	1 895	20 010	10 345	15 441	21 475	5 649	26 298	225
14 2 86	Löbau-Zittau .....	41 312	1 433	14 285	8 318	17 273	20 999	6 882	20 985	193
14 2 80	Meissen-Radebeul .....	49 116	1 744	19 614	11 001	16 753	22 715	5 744	23 757	345
	Niederschlesischer-									
14 2 84	Oberlausitzkreis .....	27 317	1 421	10 144	5 922	9 830	12 302	4 232	14 810	142
14 2 85	Riesa-Großenhain .....	37 802	1 215	15 301	7 079	14 207	16 856	4 899	20 239	240
14 2 87	Sächsische Schweiz .....	40 369	1 694	13 849	8 622	16 201	19 511	5 637	20 464	245
14 2 90	Weißeritzkreis .....	33 827	2 329	12 747	7 522	11 228	16 318	4 564	18 170	181
	zusammen ....	576 677	14 834	176 302	126 292	259 224	280 486	78 818	255 502	4 717
	davon:									
	Kreisfreie Städte .....	250 312	1 741	52 744	57 282	138 532	127 601	34 109	86 097	2 798
	Landkreise .....	326 365	13 093	123 558	69 010	120 692	152 885	44 709	169 405	1 919
14 3	Reg.-Bez. Leipzig									
	Kreisfreie Stadt									
14 3 65	Leipzig .....	204 116	1 027	42 616	45 743	114 704	105 418	31 476	73 925	2 571
	Landkreise									
14 3 74	Delitzsch .....	39 435	1 263	12 279	11 506	14 384	18 185	4 837	19 212	303
14 3 75	Döbeln .....	22 836	813	8 786	4 841	8 396	11 185	3 559	12 032	115
14 3 79	Leipziger Land .....	38 458	1 235	14 467	9 028	13 671	17 028	5 111	19 793	224
14 3 83	Muldentalkreis .....	36 290	1 604	11 998	8 298	14 389	16 887	4 758	19 321	147
14 3 89	Torgau Oschatz .....	29 727	2 165	10 208	5 805	11 537	14 222	4 103	15 971	151
	zusammen ...	370 862	8 107	100 354	85 221	177 081	182 925	53 844	160 254	3 511
	davon:									
	Kreisfreie Stadt .....	204 116	1 027	42 616	45 743	114 704	105 418	31 476	73 925	2 571
	Landkreise .....	166 746	7 080	57 738	39 478	62 377	77 507	22 368	86 329	940
14	zusammen ...	1 476 840	37 259	470 554	323 989	644 779	715 276	209 244	686 358	10 980
	davon:									
	Kreisfreie Stadt .....	648 437	3 905	150 409	146 181	347 845	325 278	90 824	242 953	6 680
	Landkreise .....	828 403	33 354	320 145	177 808	296 934	389 998	118 420	443 405	4 300

1) Gebietsstand: 30.06.2001.

2) Einschl. nicht zuordenbarer Fälle.

3) Klassifikation der Wirtschaftszweige, Ausgabe 1993 (WZ 93).

**10 Sozialversicherungspflichtig Beschäftigte am Arbeitsort**  
**Sozialversicherungspflichtig Beschäftigte am 30.06.2001 nach kreisfreien Städten,**  
**Landkreisen sowie nach Wirtschaftsabschnitten und ausgewählten Merkmalen**

Schlüssel-Nummer	Land Kreisfreie Stadt Kreis <sup>1)</sup>	Ins- gesamt <sup>2)</sup>	Nach Wirtschaftsabschnitten <sup>3)</sup>				Und zwar			
			Land- und Forstwirtschaft, Fischerei	Produ- zierendes Gewerbe	Handel, Gast- gewerbe und Verkehr	Sonstige Dienst- leistungen	weiblich	Teilzeit- beschäftigte	Arbeiter/ -innen	Ausländer/ -innen
15	Sachsen-Anhalt									
15 1	Reg.-Bez. Dessau									
	Kreisfreie Stadt									
15 1 01	Dessau .....	33 786	257	7 046	7 826	18 656	17 288	3 710	13 712	529
	Landkreise									
15 1 51	Anhalt-Zerbst .....	20 255	1 162	7 574	4 006	7 512	9 415	2 127	11 515	100
15 1 53	Bernburg .....	19 604	846	6 031	5 728	6 998	9 430	1 859	9 928	178
15 1 54	Bitterfeld .....	28 260	905	9 456	7 162	10 729	12 916	3 291	14 733	204
15 1 59	Köthen .....	16 006	656	5 779	3 526	6 044	7 324	1 830	8 347	95
15 1 71	Wittenberg .....	37 768	2 195	13 343	6 741	15 486	18 734	4 535	18 318	231
	zusammen ...	155 679	6 021	49 229	34 989	65 425	75 107	17 352	76 553	1 337
	davon:									
	Kreisfreie Stadt .....	33 786	257	7 046	7 826	18 656	17 288	3 710	13 712	529
	Landkreise .....	121 893	5 764	42 183	27 163	46 769	57 819	13 642	62 841	808
15 2	Reg.-Bez. Halle									
	Kreisfreie Stadt									
15 2 02	Halle/Saale .....	101 317	486	18 095	21 054	61 658	55 934	12 587	33 073	1 295
	Landkreise									
15 2 56	Burgenlandkreis .....	36 857	1 829	12 548	8 632	13 846	17 749	4 887	19 470	187
15 2 60	Mansfelder Land .....	28 205	625	9 908	5 997	11 669	14 254	4 941	14 490	91
15 2 61	Merseburg-Querfurt .....	43 783	2 004	16 317	10 002	15 411	17 932	4 817	23 163	414
15 2 65	Saalkreis .....	21 004	608	8 461	8 014	3 916	7 738	2 152	12 241	99
15 2 66	Sangerhausen .....	17 799	1 357	5 655	4 140	6 644	8 807	2 922	9 506	125
15 2 68	Weißenfels .....	21 699	833	5 563	4 777	10 523	11 671	2 589	9 289	113
	zusammen ...	270 664	7 742	76 547	62 616	123 667	134 085	34 895	121 232	2 324
	davon:									
	Kreisfreie Stadt .....	101 317	486	18 095	21 054	61 658	55 934	12 587	33 073	1 295
	Landkreise .....	169 347	7 256	58 452	41 562	62 009	78 151	22 308	88 159	1 029
15 3	Reg.-Bez. Magdeburg									
	Kreisfreie Stadt									
15 3 03	Magdeburg .....	111 489	248	20 146	23 517	67 566	58 973	12 811	39 734	1 035
	Landkreise									
15 3 70	Altmarkkreis Salzwedel .....	29 381	1 968	8 514	5 777	13 118	15 337	3 392	15 031	118
15 3 52	Aschersleben-Staßfurt .....	29 808	1 463	9 650	5 321	13 368	15 229	3 644	13 739	169
15 3 55	Bördekreis .....	21 129	1 081	7 050	5 868	7 121	9 706	3 159	12 270	107
15 3 57	Halberstadt .....	23 824	815	5 594	6 086	11 323	12 679	2 802	10 345	83
15 3 58	Jerichower Land .....	26 950	1 230	10 689	5 861	9 164	12 205	3 311	15 201	264
15 3 62	Ohrekreis .....	34 133	1 335	13 384	9 370	10 038	14 987	4 536	19 789	214
15 3 64	Quedlinburg .....	21 524	860	7 234	4 482	8 947	10 715	2 605	11 082	106
15 3 67	Schönebeck .....	19 104	485	7 939	3 566	7 108	9 152	2 725	10 108	78
15 3 63	Stendal .....	36 761	2 124	10 766	7 936	15 935	17 567	5 097	18 890	145
15 3 69	Wernigerode .....	27 950	1 042	9 372	6 940	10 591	13 018	3 333	14 972	166
	zusammen ...	382 053	12 651	110 338	84 724	174 279	189 568	47 415	181 161	2 485
	davon:									
	Kreisfreie Stadt .....	111 489	248	20 146	23 517	67 566	58 973	12 811	39 734	1 035
	Landkreise .....	270 564	12 403	90 192	61 207	106 713	130 595	34 604	141 427	1 450
15	zusammen ...	808 396	26 414	236 114	182 329	363 371	398 760	99 662	378 946	6 146
	davon:									
	Kreisfreie Städte .....	246 592	991	45 287	52 397	147 880	132 195	29 108	86 519	2 859
	Landkreise .....	561 804	25 423	190 827	129 932	215 491	266 565	70 554	292 427	3 287
16	Thüringen									
	Kreisfreie Städte									
16 0 56	Eisenach .....	21 907	105	8 227	4 602	8 972	10 346	2 813	11 164	265
16 0 51	Erfurt .....	104 087	1 599	21 539	23 615	57 324	53 667	13 176	36 478	1 100
16 0 52	Gera .....	40 667	212	7 408	9 685	23 360	21 935	5 486	16 146	402
16 0 53	Jena .....	45 369	115	11 801	7 557	25 883	23 400	7 312	14 531	615
16 0 54	Suhl .....	19 859	276	4 265	5 065	10 252	10 713	2 864	7 216	174
16 0 55	Weimar .....	23 434	133	4 310	4 710	14 254	12 601	3 101	8 113	285

1) Gebietsstand: 30.06.2001.

2) Einschl. nicht zuordenbarer Fälle.

3) Klassifikation der Wirtschaftszweige, Ausgabe 1993 (WZ 93).

**10 Sozialversicherungspflichtig Beschäftigte am Arbeitsort**  
**Sozialversicherungspflichtig Beschäftigte am 30.06.2001 nach kreisfreien Städten**  
**und Landkreisen sowie nach Wirtschaftsbereichen und Arbeitern/Angestellten**

Schlüssel-Nummer	Land Kreisfreie Stadt Kreis <sup>1)</sup>	Ins- gesamt <sup>2)</sup>	Nach Wirtschaftsabschnitten <sup>3)</sup>				Und zwar			
			Land- und Forstwirtschaft, Fischerei	Produ- zierendes Gewerbe <sup>3)</sup>	Handel, Gast- gewerbe und Verkehr	Sonstige Dienst- leistungen	weiblich	Teilzeit- beschäftigte	Arbeiter/ -innen	Ausländer/ -innen
16	noch Thüringen									
	Landkreise									
16 0 77	Altenburger Land .....	29 910	1 046	10 932	6 845	11 082	14 461	5 100	16 025	174
16 0 61	Eichsfeld .....	32 243	1 005	13 925	6 250	11 063	14 755	5 641	18 483	145
16 0 67	Gotha .....	47 914	1 515	17 586	13 155	15 655	22 174	5 723	26 963	337
16 0 76	Greiz .....	34 191	2 200	14 510	7 492	9 969	15 541	4 301	19 089	203
16 0 69	Hildburghausen .....	20 457	958	9 239	3 431	6 807	9 958	3 211	12 089	95
16 0 70	Ilm-Kreis .....	34 164	862	13 107	7 124	13 070	15 604	4 713	17 143	281
16 0 65	Kyffhäuserkreis .....	23 761	1 078	7 953	4 290	10 437	11 388	3 718	12 702	120
16 0 62	Nordhausen .....	30 319	780	9 679	6 441	13 416	14 375	4 305	14 307	237
16 0 74	Saale-Holzland-Kreis .....	27 262	1 395	11 087	6 500	8 279	12 144	3 544	15 046	172
16 0 75	Saale-Orla-Kreis .....	31 995	1 936	14 600	6 063	9 338	14 785	3 980	19 077	203
16 0 73	Saalfeld-Rudolfstadt .....	37 909	1 160	15 368	7 409	13 969	18 093	3 928	19 705	191
16 0 66	Schmalkalden-Meiningen ...	46 427	1 493	20 090	7 891	16 946	21 900	6 112	26 198	376
16 0 68	Sömmerda .....	21 174	1 528	8 695	4 135	6 811	9 357	2 816	11 851	295
16 0 72	Sonneberg .....	19 899	310	9 677	3 447	6 463	9 857	2 416	11 636	123
16 0 64	Unstrut-Hainich-Kreis .....	35 164	2 322	11 734	6 674	14 429	17 764	5 665	17 742	233
16 0 63	Wartburgkreis .....	41 267	1 456	20 781	7 436	11 594	18 292	4 875	24 765	301
16 0 71	Weimarer Land .....	25 339	1 293	9 381	5 810	8 849	11 518	3 160	13 641	130
16	zusammen ...	794 718	24 777	275 894	165 627	328 222	384 628	107 960	390 110	6 457
	davon:									
	Kreisfreie Städte .....	255 323	2 440	57 550	55 234	140 045	132 662	34 752	93 648	2 841
	Landkreise .....	539 395	22 337	218 344	110 393	188 177	251 966	73 208	296 462	3 616
	Deutschland									
	Insgesamt ...	27 817 114	339 668	9 737 465	6 532 605	11 198 870	12 372 527	4 119 534	11 936 601	2 008 062

1) Gebietsstand: 30.06.2001.

2) Einschl. nicht zuordenbarer Fälle.

3) Klassifikation der Wirtschaftszweige, Ausgabe 1993 (WZ 93).

Sozialversicherungspflichtig Beschäftigte  
11 Sozialversicherungspflichtig Beschäftigte Ein-\*)

Lfd. Nr.	Wohnort	Arbeits								
		Deutschland	Baden- Württem- berg	Bayern	Berlin zusammen	davon		Branden- burg	Bremen	Hamburg
						West	Ost			
1	Insgesamt .....	27 817 114	3 850 918	4 431 011	1 125 714	752 307	373 407	778 772	286 499	774 869
2	Baden-Württemberg .....	3 695 512	3 536 188	60 798	2 956	2 313	643	764	614	3 530
3	Bayern .....	4 339 805	74 374	4 157 570	5 196	4 219	977	836	747	5 233
4	Berlin .....	1 050 993	6 575	8 727	936 084	635 005	301 079	54 896	561	4 183
5	West .....	589 588	3 675	5 126	533 839	471 703	62 136	23 440	352	2 434
6	Ost .....	461 405	2 900	3 601	402 245	163 302	238 943	31 456	209	1 749
7	Brandenburg .....	896 190	5 724	7 395	140 246	86 390	53 856	688 063	523	2 653
8	Bremen .....	205 978	733	896	302	233	69	103	172 188	2 831
9	Hamburg .....	575 013	2 300	3 963	1 674	1 260	414	285	1 522	497 149
10	Hessen .....	2 074 964	44 503	28 336	2 824	2 120	704	485	620	4 118
11	Mecklenburg-Vorpommern .....	617 042	1 916	2 156	5 393	2 281	3 112	5 937	1 147	12 898
12	Niedersachsen .....	2 541 160	10 523	11 047	4 490	3 611	879	1 204	102 877	82 430
13	Nordrhein-Westfalen .....	5 807 555	24 771	25 985	8 331	5 839	2 492	1 531	2 416	9 523
14	Rheinland-Pfalz .....	1 322 825	69 701	7 310	1 263	954	309	418	303	1 285
15	Saarland .....	325 688	3 482	1 564	217	178	39	71	58	234
16	Sachsen .....	1 530 659	14 115	35 833	6 359	2 636	3 723	13 864	399	1 588
17	Sachsen-Anhalt .....	890 379	6 634	10 780	4 940	2 243	2 697	7 190	557	1 901
18	Schleswig-Holstein .....	896 231	3 184	3 623	1 497	1 187	310	450	1 203	141 120
19	Thüringen .....	880 307	6 944	39 101	2 497	898	1 599	1 793	179	625
Nachrichtlich:										
20	Früheres Bundesgebiet .....	22 374 319	3 773 434	4 306 218	562 589	493 617	68 972	29 587	282 900	749 887
21	Neue Länder und Berlin- Ost .....	5 275 982	38 233	98 866	561 680	257 750	303 930	748 303	3 014	21 414
22	Ausland (incl. o. Angabe) .....	166 813	39 251	25 927	1 445	940	505	882	585	3 568
23	"Einpendler" .....	166 813	314 730	273 441	189 630	280 604	134 464	90 709	114 311	277 720
24	"Pendlersaldo" .....	166 813	155 406	91 206	74 721	162 719	- 87 998	- 117 418	80 521	199 856

\*) Sozialversicherungspflichtig Beschäftigte, die nicht am inländischen Arbeitsort wohnen.

\*\*) Personen, die nicht am inländischen Wohnort sozialversicherungspflichtig beschäftigt sind

\*\*\*) Positiv = Überschuss der „Einpendler“ über die „Auspender“;  
negativ = Überschuss der „Auspender“ über die „Einpendler“.

am Wohnort  
und Auspendler\*\*) sowie Pendlersaldo\*\*\*) am 30.06.2001 nach Ländern

ort												„Aus- pendler“	Lfd. Nr.
Hessen	Mecklen- burg-Vor- pommern	Nieder- sachsen	Nordrhein- West- falen	Rhein- land- Pfalz	Saar- land	Sachsen	Sachsen- Anhalt	Schleswig- Holstein	Thüringen	nachrichtlich			
										früheres Bundes- gebiet	neue Länder u. Berlin-Ost		
2 203 298	565 797	2 420 079	5 929 580	1 194 222	357 274	1 476 840	808 396	819 127	794 718	23 019 184	4 797 930	X	1
33 253	242	4 779	21 946	23 681	1 710	1 805	662	1 678	906	3 690 490	5 022	159 324	2
46 985	410	5 824	25 968	4 392	875	3 828	871	2 080	4 616	4 328 267	11 538	182 235	3
7 902	1 893	4 126	15 067	1 452	509	3 591	2 125	1 955	1 347	686 062	364 931	114 909	4
4 781	603	2 255	8 685	810	226	1 144	728	1 079	411	501 126	88 462	117 885	5
3 121	1 290	1 871	6 382	642	283	2 447	1 397	876	936	184 936	276 469	222 462	6
3 920	6 488	5 703	8 118	1 272	361	13 959	7 621	2 282	1 862	124 341	771 849	208 127	7
979	129	24 355	2 304	275	50	78	71	637	47	205 481	497	33 790	8
4 330	1 024	11 566	6 509	501	155	219	195	43 496	125	572 751	2 262	77 864	9
1 909 888	283	11 598	30 227	34 121	945	1 072	619	1 506	3 819	2 067 982	6 982	165 076	10
1 444	545 331	8 602	3 842	459	109	2 469	1 981	22 549	809	57 403	559 639	71 711	11
17 674	2 028	2 217 540	68 795	2 647	589	1 130	4 505	11 719	1 962	2 529 452	11 708	323 620	12
41 589	722	51 478	5 608 365	21 089	1 848	2 251	1 810	4 198	1 648	5 797 101	10 454	199 190	13
84 761	143	1 884	55 943	1 076 525	21 194	674	270	698	453	1 320 558	2 267	246 300	14
2 981	19	316	3 005	12 553	300 815	108	52	130	83	325 316	372	24 873	15
7 459	1 358	4 002	10 314	2 368	452	1 402 562	15 603	1 044	13 339	80 210	1 450 449	128 097	16
4 950	1 441	41 547	11 184	1 944	358	23 096	763 331	1 262	9 264	83 360	807 019	127 048	17
3 917	2 918	7 779	7 628	802	165	270	259	721 263	153	891 871	4 360	174 968	18
26 306	625	12 918	7 018	1 969	296	18 303	7 742	513	753 478	96 767	783 540	126 829	19
2 151 138	8 521	2 339 374	5 839 375	1 177 396	328 572	12 579	10 042	788 484	14 223	22 230 395	143 924	143 924	20
47 200	556 533	74 643	46 858	8 654	1 859	1 462 836	797 675	28 526	779 688	627 017	4 648 965	627 017	21
4 960	743	6 062	43 347	8 172	26 843	1 425	679	2 117	807	161 772	5 041	X	22
293 410	20 466	202 539	321 215	117 697	56 459	74 278	45 065	97 864	41 240	788 789	148 965	X	23
128 334	- 51 245	- 121 081	122 025	- 128 603	31 586	- 53 819	- 81 983	- 77 104	- 85 589	644 865	- 478 052	X	24



## 1 Strukturdaten über sozialversicherungspflichtig Beschäftigte am 30.09.2001

Gegenstand der Nachweisung	Insgesamt	Männlich	Weiblich	Zu- (+) bzw. Abnahme (-) gegenüber 30.06.2001			Zu- (+) bzw. Abnahme (-) gegenüber 30.09.2000		
				insgesamt	männlich	weiblich	insgesamt	männlich	weiblich
	Anzahl				%				
Deutschland									
Insgesamt .....	28 205 155	15 655 349	12 549 806	1,4	1,4	1,4	- 0,3	- 0,9	0,5
nach der Staatsangehörigkeit									
Deutsche .....	26 180 388	14 352 384	11 828 004	1,4	1,4	1,5	- 0,2	- 0,8	0,6
Ausländer/-innen .....	2 024 767	1 302 965	721 802	0,8	0,7	1,0	- 1,7	- 1,6	- 1,9
dar.: aus EU-Ländern .....	641 795	413 477	228 318	- 0,2	- 0,4	0,2	- 1,2	- 2,1	0,5
nach Altersgruppen									
Alter von ... bis unter ... Jahren									
unter 20 .....	1 343 442	760 827	582 615	28,1	25,9	31,0	- 2,0	- 2,4	- 1,5
20 - 25 .....	2 606 990	1 312 421	1 294 569	1,4	1,6	1,2	0,9	0,4	1,4
25 - 30 .....	2 904 827	1 560 016	1 344 811	- 0,9	- 0,8	- 1,0	- 5,2	- 5,6	- 4,6
30 - 35 .....	4 013 239	2 290 427	1 722 812	- 1,1	- 1,0	- 1,3	- 4,7	- 5,2	- 4,0
35 - 40 .....	4 432 394	2 545 573	1 886 821	0,3	0,4	0,2	0,7	0,3	1,3
40 - 45 .....	3 962 120	2 182 789	1 779 331	1,1	1,1	1,0	2,7	2,4	3,1
45 - 50 .....	3 388 810	1 813 975	1 574 835	0,8	0,8	0,8	1,3	0,9	1,8
50 - 55 .....	2 808 806	1 525 143	1 283 663	1,4	1,1	1,7	7,5	6,2	9,1
55 - 60 .....	1 938 777	1 097 166	841 611	- 1,0	- 1,2	- 0,7	- 8,0	- 8,6	- 7,2
60 - 65 .....	702 484	500 308	202 176	3,9	3,2	5,8	10,2	6,1	21,8
65 und mehr .....	103 266	66 704	36 562	2,8	2,9	2,7	11,2	10,7	12,3
nach der Stellung im Beruf									
Arbeiter/-innen .....	12 080 579	9 017 452	3 063 127	1,2	1,3	0,9	- 1,8	- 2,1	- 0,7
Angestellte .....	16 124 576	6 637 897	9 486 679	1,5	1,4	1,6	0,8	0,9	0,8
nach Vollzeit-/Teilzeitbeschäftigung									
Vollzeitbeschäftigung .....	24 064 376	15 043 388	9 020 988	1,5	1,4	1,8	- 1,0	- 1,2	- 0,7
Teilzeitbeschäftigung .....	4 140 779	611 961	3 528 818	0,5	0,1	0,6	4,2	8,3	3,6
davon:									
unter 18 Stunden .....	804 180	193 718	610 462	0,7	- 0,6	1,1	11,3	12,8	10,8
18 Stunden und mehr .....	3 336 599	418 243	2 918 356	0,5	0,4	0,5	2,7	6,3	2,2
nach Berufsbereichen <sup>1)</sup>									
Pflanzenbauer, Tierzüchter, Fischerei- berufe .....	445 059	306 032	139 027	2,1	2,2	1,8	- 4,2	- 3,7	- 5,4
Bergleute, Mineralgewinner .....	44 495	43 625	870	- 1,8	- 2,0	5,8	- 7,4	- 7,6	6,2
Fertigungsberufe .....	8 090 666	6 705 174	1 385 492	1,3	1,6	0,0	- 2,6	- 2,7	- 2,4
darunter:									
Metallerzeuger,- bearbeiter .....	562 011	517 234	44 777	0,2	0,4	- 1,9	0,1	0,3	- 2,5
Schlosser, Mechaniker und zuge- ordnete Berufe .....	1 969 600	1 867 110	102 490	2,9	2,8	3,8	- 1,5	- 1,7	1,6
Elektriker .....	724 317	679 891	44 426	2,2	2,3	0,0	- 1,7	- 1,7	- 1,6
Ernährungsberufe .....	756 871	418 108	338 763	2,2	2,9	1,4	- 0,8	- 0,7	- 1,0
Bauberufe .....	760 419	747 633	12 786	1,8	1,9	- 1,9	- 10,2	- 9,9	- 22,3
Technische Berufe .....	1 951 961	1 610 080	341 881	0,5	0,4	0,9	0,4	0,5	0,1
Dienstleistungsberufe .....	17 289 452	6 724 973	10 564 479	1,4	1,1	1,6	1,0	0,9	1,0
darunter:									
Warenkaufleute .....	2 228 203	768 992	1 459 211	1,6	1,5	1,7	- 0,6	- 0,8	- 0,5
Verkehrsberufe .....	2 052 362	1 687 491	364 871	0,2	0,2	0,6	- 0,3	- 0,6	1,5
Organisations-, Verwaltungs-, Büro- berufe .....	5 974 835	2 114 349	3 860 486	1,4	1,7	1,3	1,2	2,4	0,5
Gesundheitsdienstberufe .....	1 894 156	295 486	1 598 670	1,5	0,8	1,7	1,8	1,6	1,8
Sonstige Arbeitskräfte <sup>2)</sup> .....	383 522	265 465	118 057	6,8	5,7	9,3	- 2,5	- 3,5	- 0,1
nach der Ausbildung									
Volks-/Hauptschulabschluss, Mittlere Reife <sup>3)</sup> .....	20 855 125	11 528 295	9 326 830	1,2	1,2	1,1	- 1,8	- 2,3	- 1,1
davon:									
ohne abgeschl. Berufsausbildung <sup>4)</sup> .....	4 620 712	2 559 137	2 061 575	4,4	5,0	3,7	- 2,6	- 2,7	- 2,4
mit abgeschl. Berufsausbildung <sup>4)</sup> .....	16 234 413	8 969 158	7 265 255	0,3	0,2	0,4	- 1,6	- 2,2	- 0,8
Abitur <sup>5)</sup> .....	1 613 131	772 978	840 153	3,2	2,9	3,4	3,6	3,5	3,6
davon:									
ohne abgeschl. Berufsausbildung <sup>4)</sup> .....	514 048	259 822	254 226	6,8	6,0	7,7	2,7	3,1	2,3
mit abgeschl. Berufsausbildung <sup>4)</sup> .....	1 099 083	513 156	585 927	1,6	1,4	1,7	4,0	3,7	4,2
Fachhochschule <sup>6)</sup> .....	914 127	628 722	285 405	0,9	0,6	1,4	1,3	0,7	2,6
Hochschule/Universität <sup>7)</sup> .....	1 517 805	973 023	544 782	0,5	0,4	0,8	2,7	1,9	4,3
Ohne Angabe .....	3 304 967	1 752 331	1 552 636	2,5	2,5	2,5	6,2	5,2	7,5

1) Klassifizierung der Berufe, Statistisches Bundesamt, Ausgabe 1975.

2) Einschl. der Personen „Ohne Angabe“ des Berufsbereiches.

3) Oder gleichwertige Schulbildung.

4) Abgeschlossene Lehr- oder Anlernausbildung, Abschluss an einer Berufsfach-/Fachschule.

5) Hochschulreife allgemein oder fachgebunden.

6) Einschl. Ingenieurschulen.

7) Einschl. Lehrerausbildung.



**1 Strukturdaten über sozialversicherungspflichtig Beschäftigte am 30.09.2001**

Gegenstand der Nachweisung	Insgesamt	Männlich	Weiblich	Zu- (+) bzw. Abnahme (-) gegenüber 30.06.2001			Zu- (+) bzw. Abnahme (-) gegenüber 30.09.2000		
				insgesamt	männlich	weiblich	insgesamt	männlich	weiblich
	Anzahl				%				
Früheres Bundesgebiet									
Insgesamt .....	23 344 603	13 156 354	10 188 249	1,4	1,3	1,6	0,4	- 0,2	1,1
nach der Staatsangehörigkeit									
Deutsche .....	21 366 070	11 883 152	9 482 918	1,5	1,3	1,6	0,5	- 0,1	1,3
Ausländer/-innen .....	1 978 533	1 273 202	705 331	0,9	0,7	1,2	- 1,4	- 1,4	- 1,3
dar.: aus EU-Ländern .....	633 053	407 199	225 854	- 0,2	- 0,5	0,2	- 1,2	- 2,0	0,4
nach Altersgruppen									
Alter von ... bis unter ... Jahren									
unter 20 .....	1 062 566	591 384	471 182	29,2	26,8	32,3	- 1,5	- 2,0	- 1,0
20 - 25 .....	2 184 358	1 091 789	1 092 569	1,6	1,6	1,7	1,3	0,9	1,7
25 - 30 .....	2 502 282	1 347 344	1 154 938	- 0,8	- 0,7	- 0,9	- 4,4	- 4,6	- 4,0
30 - 35 .....	3 427 045	1 987 118	1 439 927	- 1,2	- 1,1	- 1,3	- 4,2	- 4,7	- 3,4
35 - 40 .....	3 683 826	2 173 732	1 510 094	0,5	0,5	0,4	2,0	1,4	2,7
40 - 45 .....	3 245 542	1 830 785	1 414 757	1,1	1,1	1,1	3,7	3,4	4,2
45 - 50 .....	2 708 845	1 481 157	1 227 688	0,9	0,8	1,0	2,4	2,1	2,9
50 - 55 .....	2 279 185	1 264 190	1 014 995	1,0	0,7	1,4	6,6	5,4	8,2
55 - 60 .....	1 557 980	903 625	654 355	- 0,6	- 0,9	- 0,3	- 6,6	- 7,1	- 5,8
60 - 65 .....	598 065	424 465	173 600	3,3	2,6	5,0	8,1	4,6	17,9
65 und mehr .....	94 909	60 765	34 144	3,1	3,2	3,1	11,7	10,9	13,1
nach der Stellung im Beruf									
Arbeiter/-innen .....	9 834 046	7 368 431	2 465 615	1,1	1,1	1,0	- 1,0	- 1,4	0,1
Angestellte .....	13 510 557	5 787 923	7 722 634	1,7	1,5	1,8	1,4	1,3	1,5
nach Vollzeit-/Teilzeitbeschäftigung									
Vollzeitbeschäftigung .....	19 844 202	12 648 611	7 195 591	1,6	1,3	2,0	- 0,4	- 0,6	- 0,0
Teilzeitbeschäftigung .....	3 500 401	507 743	2 992 658	0,5	0,1	0,6	4,9	10,3	4,0
davon:									
unter 18 Stunden .....	753 989	176 396	577 593	0,7	- 0,7	1,1	10,8	12,0	10,4
18 Stunden und mehr .....	2 746 412	331 347	2 415 065	0,5	0,6	0,5	3,3	9,4	2,6
nach Berufsbereichen <sup>1)</sup>									
Pflanzenbauer, Tierzüchter, Fischerei- berufe .....	286 616	206 960	79 656	1,5	1,3	2,1	- 2,1	- 2,7	- 0,6
Bergleute, Mineralgewinner .....	41 423	40 767	656	- 2,1	- 2,1	3,3	- 7,6	- 7,8	6,5
Fertigungsberufe .....	6 659 329	5 528 936	1 130 393	1,2	1,5	0,1	- 1,8	- 1,8	- 1,8
darunter:									
Metallerzeuger, -bearbeiter .....	488 963	449 748	39 215	- 0,1	0,1	- 2,0	- 0,5	- 0,3	- 2,8
Schlosser, Mechaniker und zuge- ordnete Berufe .....	1 634 963	1 552 363	82 600	2,9	2,8	4,1	- 0,8	- 1,0	2,2
Elektriker .....	588 793	553 712	35 081	2,3	2,5	0,2	- 1,1	- 1,1	- 1,5
Ernährungsberufe .....	614 895	355 641	259 254	2,2	2,6	1,6	- 0,6	- 0,9	- 0,2
Bauberufe .....	513 849	509 657	4 192	1,5	1,5	0,8	- 7,3	- 7,3	- 7,6
Technische Berufe .....	1 683 663	1 415 302	268 361	0,6	0,5	1,2	1,0	0,9	1,2
Dienstleistungsberufe .....	14 385 541	5 758 946	8 626 595	1,5	1,2	1,7	1,5	1,4	1,5
darunter:									
Warenkaufleute .....	1 855 233	666 753	1 188 480	1,8	1,6	1,9	- 0,2	- 0,5	- 0,0
Verkehrsberufe .....	1 691 523	1 399 695	291 828	0,2	0,1	0,7	0,3	- 0,1	2,3
Organisations-, Verwaltungs-, Büro- berufe .....	5 027 337	1 858 721	3 168 616	1,6	1,8	1,5	1,8	2,9	1,2
Gesundheitsdienstberufe .....	1 575 022	256 197	1 318 825	1,5	0,7	1,7	1,8	1,5	1,9
Sonstige Arbeitskräfte <sup>2)</sup> .....	288 031	205 443	82 588	7,2	5,4	11,7	- 2,0	- 3,7	2,5
nach der Ausbildung									
Volks-/Hauptschulabschluss, Mittlere Reife <sup>3)</sup> .....	17 244 340	9 669 704	7 574 636	1,1	1,1	1,2	- 1,2	- 1,7	- 0,6
davon:									
ohne abgeschl. Berufsausbildung <sup>4)</sup> .....	4 129 531	2 276 964	1 852 567	4,0	4,5	3,4	- 2,5	- 2,7	- 2,3
mit abgeschl. Berufsausbildung <sup>4)</sup> .....	13 114 809	7 392 740	5 722 069	0,3	0,1	0,5	- 0,9	- 1,4	- 0,1
Abitur <sup>5)</sup> .....	1 410 386	688 432	721 954	3,3	3,0	3,6	4,1	4,0	4,3
davon:									
ohne abgeschl. Berufsausbildung <sup>4)</sup> .....	461 515	236 102	225 413	6,9	5,9	8,0	3,0	3,2	2,9
mit abgeschl. Berufsausbildung <sup>4)</sup> .....	948 871	452 330	496 541	1,7	1,5	1,8	4,7	4,5	4,9
Fachhochschule <sup>6)</sup> .....	731 457	538 943	192 514	1,1	0,8	2,0	2,5	1,6	4,8
Hochschule/Universität <sup>7)</sup> .....	1 197 871	796 557	401 314	0,7	0,6	0,9	4,0	3,0	6,2
Ohne Angabe .....	2 760 549	1 462 718	1 297 831	2,6	2,4	2,8	7,3	6,3	8,4

1) Klassifizierung der Berufe, Statistisches Bundesamt, Ausgabe 1975.

2) Einschl. der Personen „Ohne Angabe“ des Berufsbereiches.

3) Oder gleichwertige Schulbildung.

4) Abgeschlossene Lehr- oder Anlernausbildung, Abschluss an einer Berufsfach-/Fachschule.

5) Hochschulreife allgemein oder fachgebunden.

6) Einschl. Ingenieurschulen.

7) Einschl. Lehrerausbildung.

## 1 Strukturdaten über sozialversicherungspflichtig Beschäftigte am 30.09.2001

Gegenstand der Nachweisung	Insgesamt	Männlich	Weiblich	Zu- (+) bzw. Abnahme (-) gegenüber 30.06.2001			Zu- (+) bzw. Abnahme (-) gegenüber 30.09.2000		
				insgesamt	männlich	weiblich	insgesamt	männlich	weiblich
	Anzahl				%				
Neue Länder und Berlin-Ost									
Insgesamt .....	4 860 552	2 498 995	2 361 557	1,3	1,8	0,8	- 3,3	- 4,4	- 2,2
nach der Staatsangehörigkeit									
Deutsche .....	4 814 318	2 469 232	2 345 086	1,3	1,8	0,8	- 3,2	- 4,3	- 2,1
Ausländer/-innen .....	46 234	29 763	16 471	- 1,8	1,1	- 6,6	- 13,6	- 8,0	- 22,3
dar.: aus EU-Ländern .....	8 742	6 278	2 464	1,1	1,3	0,4	- 2,5	- 5,3	5,6
nach Altersgruppen									
Alter von ... bis unter ... Jahren									
unter 20 .....	280 876	169 443	111 433	24,1	22,9	26,0	- 3,8	- 3,8	- 3,7
20 - 25 .....	422 632	220 632	202 000	0,3	1,4	- 0,9	- 1,1	- 1,9	- 0,1
25 - 30 .....	402 545	212 672	189 873	- 1,4	- 1,0	- 1,8	- 10,1	- 11,6	- 8,3
30 - 35 .....	586 194	303 309	282 885	- 0,8	- 0,3	- 1,3	- 7,8	- 8,3	- 7,3
35 - 40 .....	748 568	371 841	376 727	- 0,5	- 0,1	- 0,8	- 5,1	- 6,0	- 4,1
40 - 45 .....	716 578	352 004	364 574	0,8	1,2	0,3	- 1,6	- 2,5	- 0,8
45 - 50 .....	679 965	332 818	347 147	0,2	0,4	- 0,1	- 3,0	- 4,2	- 1,8
50 - 55 .....	529 621	260 953	268 668	3,1	3,2	3,1	11,3	9,9	12,7
55 - 60 .....	380 797	193 541	187 256	- 2,4	- 2,6	- 2,2	- 13,6	- 15,2	- 11,7
60 - 65 .....	104 419	75 843	28 576	7,8	6,6	11,1	23,8	15,7	52,0
65 und mehr .....	8 357	5 939	2 418	- 0,6	0,0	- 2,3	6,5	8,1	2,6
nach der Stellung im Beruf									
Arbeiter/-innen .....	2 246 533	1 649 021	597 512	1,7	2,1	0,7	- 4,9	- 5,4	- 3,7
Angestellte .....	2 614 019	849 974	1 764 045	1,0	1,2	0,8	- 2,0	- 2,4	- 1,8
nach Vollzeit-/Teilzeitbeschäftigung									
Vollzeitbeschäftigung .....	4 220 174	2 394 777	1 825 397	1,4	1,9	0,9	- 4,0	- 4,5	- 3,2
Teilzeitbeschäftigung .....	640 378	104 218	536 160	0,4	- 0,2	0,5	1,0	- 0,3	1,3
davon:									
unter 18 Stunden .....	50 191	17 322	32 869	1,2	1,1	1,2	20,0	21,7	19,1
18 Stunden und mehr .....	590 187	86 896	503 291	0,3	- 0,4	0,4	- 0,3	- 3,8	0,3
nach Berufsbereichen <sup>1)</sup>									
Pflanzenbauer, Tierzüchter, Fischerei-									
berufe .....	158 443	99 072	59 371	3,1	4,1	1,4	- 7,9	- 5,8	- 11,1
Bergleute, Mineralgewinner .....	3 072	2 858	214	1,2	0,3	14,4	- 3,7	- 4,4	5,4
Fertigungsberufe .....	1 431 337	1 176 238	255 099	1,9	2,4	- 0,4	- 6,4	- 6,6	- 5,2
darunter:									
Metallerzeuger,- bearbeiter .....	73 048	67 486	5 562	2,2	2,5	- 1,1	4,1	4,4	0,1
Schlosser, Mechaniker und zuge-									
ordnete Berufe .....	334 637	314 747	19 890	2,7	2,8	2,3	- 4,7	- 4,9	- 0,9
Elektriker .....	135 524	126 179	9 345	1,6	1,7	- 0,7	- 4,4	- 4,6	- 1,9
Ernährungsberufe .....	141 976	62 467	79 509	2,4	4,9	0,6	- 1,8	0,4	- 3,4
Bauberufe .....	246 570	237 976	8 594	2,6	2,8	- 3,1	- 15,6	- 15,1	- 27,9
Technische Berufe .....	268 298	194 778	73 520	0,1	0,1	0,0	- 2,8	- 2,4	- 3,7
Dienstleistungsberufe .....	2 903 911	966 027	1 937 884	0,9	0,9	0,9	- 1,6	- 1,8	- 1,4
darunter:									
Warenkaufleute .....	372 970	102 239	270 731	0,9	0,9	0,9	- 2,8	- 3,2	- 2,6
Verkehrsberufe .....	360 839	287 796	73 043	0,4	0,5	0,0	- 2,9	- 3,3	- 1,7
Organisations-, Verwaltungs-, Büro-									
berufe .....	947 498	255 628	691 870	0,6	0,9	0,5	- 2,1	- 1,1	- 2,4
Gesundheitsdienstberufe .....	319 134	39 289	279 845	1,5	1,5	1,5	1,6	2,3	1,5
Sonstige Arbeitskräfte <sup>2)</sup> .....	95 491	60 022	35 469	5,7	6,7	4,0	- 4,1	- 3,1	- 5,8
nach der Ausbildung									
Volks-/Hauptschulabschluss,									
Mittlere Reife <sup>3)</sup> .....	3 610 785	1 858 591	1 752 194	1,3	2,0	0,6	- 4,3	- 5,3	- 3,3
davon:									
ohne abgeschl. Berufsausbildung <sup>4)</sup> .....	491 181	282 173	209 008	7,7	9,2	5,7	- 3,5	- 3,5	- 3,5
mit abgeschl. Berufsausbildung <sup>4)</sup> .....	3 119 604	1 576 418	1 543 186	0,4	0,8	0,0	- 4,5	- 5,6	- 3,2
Abitur <sup>5)</sup> .....	202 745	84 546	118 199	2,2	2,3	2,2	- 0,3	- 0,6	0,0
davon:									
ohne abgeschl. Berufsausbildung <sup>4)</sup> .....	52 533	23 720	28 813	5,8	6,3	5,3	- 0,3	1,7	- 1,9
mit abgeschl. Berufsausbildung <sup>4)</sup> .....	150 212	60 826	89 386	1,1	0,8	1,3	- 0,3	- 1,5	0,6
Fachhochschule <sup>6)</sup> .....	182 670	89 779	92 891	- 0,2	- 0,6	0,1	- 3,2	- 4,6	- 1,7
Hochschule/Universität <sup>7)</sup> .....	319 934	176 466	143 468	0,0	- 0,4	0,5	- 1,8	- 2,7	- 0,7
Ohne Angabe .....	544 418	289 613	254 805	2,1	2,7	1,4	1,4	0,0	3,1

1) Klassifizierung der Berufe, Statistisches Bundesamt, Ausgabe 1975.

2) Einschl. der Personen „Ohne Angabe“ des Berufsbereiches.

3) Oder gleichwertige Schulbildung.

4) Abgeschlossene Lehr- oder Anlernausbildung, Abschluss an einer Berufsfach-/Fachschule.

5) Hochschulreife allgemein oder fachgebunden.

6) Einschl. Ingenieurschulen.

7) Einschl. Lehrerbildung.

## 2 Sozialversicherungspflichtig Beschäftigte am 30.09.2001

Schl.-Nr. 1)	Regionale Gliederung (i = insgesamt, w = weiblich)	Insgesamt3)	Davon im					
			Land- und Forstwirtschaft; Fischerei	Produzierendes Gewerbe	davon			
					Bergbau	Verarbeitendes Gewerbe	Energie- und Wasser- versorgung	
01	Schleswig-Holstein .....	i	830 876	15 607	238 609	1 129	164 126	9 403
		w	384 056	3 722	56 814	118	47 100	1 935
02	Hamburg .....	i	782 178	2 840	160 776	180	117 907	7 303
		w	350 889	644	37 701	25	31 464	1 875
03	Niedersachsen .....	i	2 463 031	36 264	873 641	13 283	647 126	21 136
		w	1 077 809	10 209	186 379	1 728	158 040	4 714
04	Bremen .....	i	289 867	974	87 198	264	68 952	1 539
		w	122 409	243	15 831	44	13 482	217
05	Nordrhein-Westfalen .....	i	6 004 180	47 786	2 125 841	52 731	1 633 856	62 145
		w	2 540 843	11 706	451 493	2 052	394 698	11 836
06	Hessen .....	i	2 240 378	14 069	674 692	8 590	525 623	17 022
		w	970 159	3 764	155 730	916	136 709	3 169
07	Rheinland-Pfalz .....	i	1 214 680	13 586	451 569	3 768	346 281	10 397
		w	535 220	3 735	98 887	499	85 625	2 242
08	Baden-Württemberg .....	i	3 897 772	27 792	1 703 276	6 790	1 425 021	29 553
		w	1 691 521	8 126	449 957	872	410 365	6 514
09	Bayern .....	i	4 497 323	35 157	1 777 550	13 842	1 409 135	36 117
		w	1 986 145	11 384	463 419	2 011	412 411	7 711
10	Saarland .....	i	363 523	1 607	141 066	9 708	104 214	4 106
		w	149 004	436	25 304	485	21 803	756
11	Berlin .....	i	1 138 977	5 779	229 395	311	141 946	11 784
		w	572 775	1 449	57 967	69	44 441	3 577
12	Brandenburg .....	i	790 236	30 200	228 443	8 436	115 072	10 465
		w	374 517	9 964	50 377	1 952	35 237	3 323
13	Mecklenburg-Vorpommern .....	i	572 243	25 863	140 142	977	66 859	7 412
		w	283 519	7 160	29 490	149	20 931	2 155
14	Sachsen .....	i	1 487 689	36 615	473 515	4 981	288 655	17 325
		w	718 304	12 925	123 297	969	97 175	5 320
15	Sachsen-Anhalt .....	i	824 710	27 307	240 548	6 874	128 637	8 051
		w	404 197	9 268	52 693	952	37 782	2 323
16	Thüringen .....	i	807 492	25 169	281 572	3 666	178 089	7 595
		w	388 439	8 370	75 053	457	61 888	2 336
	Früheres Bundesgebiet .....	i	23 344 603	199 195	8 396 115	110 314	6 554 878	201 254
		w	10 188 249	54 701	1 984 090	8 755	1 746 698	41 853
	Neue Länder und Berlin-Ost .....	i	4 860 552	147 420	1 431 718	25 216	806 621	60 099
		w	2 361 557	48 404	346 302	4 543	262 453	18 150
	Deutschland .....	i	28 205 155	346 615	9 827 833	135 530	7 361 499	261 353
		w	12 549 806	103 105	2 330 392	13 298	2 009 151	60 003

1) Regionalschlüssel gemäß amtlichem Gemeindeverzeichnis.

2) Klassifikation der Wirtschaftszweige, Ausgabe 1993 (WZ 93) – siehe Anhang.

land  
nach Ländern und zusammengefassten Wirtschaftsabschnitten

Wirtschaftsabschnitt <sup>2)</sup>										Schl.-Nr.1)
	Handel, Gastgewerbe und Verkehr	davon			Sonstige Dienst- leistungen	davon				
Baugewerbe		Handel	Gastgewerbe	Verkehr- und Nachrichten- übermittlung		Kredit- und Versiche- rungs- gewerbe	Grundstücks- wesen, Vermietung, Dienstleistun- gen für Unternehmen	Öffentliche Verwaltung u.ä.	Öffentliche und private Dienstleistun- gen (ohne öffentliche Verwaltung	
63 951	235 979	155 875	32 053	48 051	340 441	28 278	80 598	65 304	166 261	01
7 661	109 894	78 682	18 304	12 908	213 532	15 892	40 984	32 989	123 667	
35 386	236 732	138 815	24 089	73 828	381 623	51 403	153 482	36 962	139 776	02
4 337	100 386	67 197	11 325	21 864	212 065	26 559	69 983	20 738	94 785	
192 096	593 262	399 398	70 019	123 845	959 466	87 958	230 342	167 614	473 552	03
21 897	281 403	206 718	42 052	32 633	599 640	48 138	111 901	87 179	352 422	
16 443	81 817	43 838	6 952	31 027	119 839	10 722	36 096	12 638	60 383	04
2 088	35 387	22 679	3 862	8 846	70 930	5 675	16 511	7 170	41 574	
377 109	1 446 910	980 088	140 500	326 322	2 382 728	229 364	703 856	315 228	1 134 280	05
42 907	642 680	476 491	76 582	89 607	1 434 566	122 542	325 521	173 964	812 539	
123 457	571 714	343 143	62 244	166 327	979 291	150 503	324 745	126 921	377 122	06
14 936	252 852	164 615	31 914	56 323	557 536	73 545	143 330	73 592	267 069	
91 123	275 198	185 895	35 748	53 555	473 916	40 616	100 952	90 862	241 486	07
10 521	132 568	95 031	21 293	16 244	299 822	22 844	49 827	47 970	179 181	
241 912	805 966	544 456	97 401	164 109	1 360 245	150 848	392 303	200 520	616 574	08
32 206	387 195	279 863	57 564	49 768	846 037	84 229	183 672	122 860	455 276	
318 456	1 044 698	687 163	145 773	211 762	1 639 342	193 000	469 497	225 909	750 936	09
41 286	503 011	355 786	84 744	62 481	1 008 019	106 236	223 385	119 789	558 609	
23 038	78 929	55 823	7 280	15 826	141 887	13 509	42 571	19 578	66 229	10
2 260	38 521	29 474	4 368	4 679	84 731	7 540	19 618	10 126	47 447	
75 354	260 499	142 723	44 269	73 507	642 810	42 644	200 975	103 000	296 191	11
9 880	122 326	78 209	22 079	22 038	390 807	26 204	96 983	68 791	198 829	
94 470	188 861	108 886	22 722	57 253	342 653	13 609	70 769	79 496	178 779	12
9 865	92 316	58 907	15 259	18 150	221 807	9 977	35 956	55 091	120 783	
64 894	139 701	75 757	28 333	35 611	266 396	11 441	56 956	55 337	142 662	13
6 255	72 130	41 836	19 185	11 109	174 619	7 956	30 956	36 082	99 625	
162 554	326 468	194 565	42 433	89 470	650 947	36 608	157 685	110 807	345 847	14
19 833	164 461	107 997	29 005	27 459	417 572	25 689	74 413	75 926	241 544	
96 986	183 706	109 364	20 260	54 082	373 044	14 853	77 031	89 979	191 181	15
11 636	93 748	62 890	13 821	17 037	248 442	10 568	37 803	62 891	137 180	
92 222	167 566	103 147	20 344	44 075	333 067	15 977	72 358	64 575	180 157	16
10 372	85 114	57 450	14 171	13 493	219 850	11 023	35 983	43 286	129 558	
1 529 669	5 549 413	3 634 411	650 616	1 264 386	9 195 660	986 204	2 667 908	1 325 105	4 216 443	
186 784	2 566 581	1 830 295	366 067	370 219	5 580 923	531 671	1 251 449	737 688	3 060 115	
539 782	1 088 593	634 525	149 804	304 264	2 192 035	105 129	502 308	439 625	1 144 973	
61 156	547 411	353 530	99 461	94 420	1 419 052	72 946	245 377	300 756	799 973	
2 069 451	6 638 006	4 268 936	800 420	1 568 650	11 387 695	1 091 333	3 170 216	1 764 730	5 361 416	
247 940	3 113 992	2 183 825	465 528	464 639	6 999 975	604 617	1 496 826	1 038 444	3 860 088	

3) Einschl. Fälle ohne Angabe zur wirtschaftlichen Gliederung.

**3 Sozialversicherungspflichtig Beschäftigte am 30.09.2001 nach Ländern, Arbeitern/Angestellten und Vollzeit-/Teilzeitbeschäftigten**

Regionale Gliederung	Insgesamt	Arbeiter/-innen			Angestellte		
		zusammen	Vollzeit- beschäftigte	Teilzeit- beschäftigte	zusammen	Vollzeit- beschäftigte	Teilzeit- beschäftigte
Insgesamt							
Deutschland .....	28 205 155	12 080 579	10 848 514	1 232 065	16 124 576	13 215 862	2 908 714
Baden-Württemberg .....	3 897 772	1 692 774	1 524 489	168 285	2 204 998	1 811 954	393 044
Bayern .....	4 497 323	1 958 922	1 761 086	197 836	2 538 401	2 079 409	458 992
Berlin .....	1 138 977	392 963	338 817	54 146	746 014	610 555	135 459
davon:							
West .....	760 795	265 750	226 124	39 626	495 045	396 396	98 649
Ost .....	378 182	127 213	112 693	14 520	250 969	214 159	36 810
Brandenburg .....	790 236	374 470	344 180	30 290	415 766	347 790	67 976
Bremen .....	289 867	119 487	104 545	14 942	170 380	137 273	33 107
Hamburg .....	782 178	241 775	206 550	35 225	540 403	454 487	85 916
Hessen .....	2 240 378	815 592	721 096	94 496	1 424 786	1 177 489	247 297
Mecklenburg-Vorpommern .....	572 243	265 108	241 652	23 456	307 135	257 579	49 556
Niedersachsen .....	2 463 031	1 138 398	1 017 863	120 535	1 324 633	1 045 987	278 646
Nordrhein-Westfalen .....	6 004 180	2 518 254	2 271 809	246 445	3 485 926	2 882 327	603 599
Rheinland-Pfalz .....	1 214 680	540 374	485 641	54 733	674 306	535 005	139 301
Saarland .....	363 523	176 589	161 878	14 711	186 934	153 644	33 290
Sachsen .....	1 487 689	691 384	623 173	68 211	796 305	657 537	138 768
Sachsen-Anhalt .....	824 710	389 607	356 441	33 166	435 103	366 354	68 749
Schleswig-Holstein .....	830 876	366 131	323 673	42 458	464 745	365 477	99 268
Thüringen .....	807 492	398 751	365 621	33 130	408 741	332 995	75 746
Nachrichtlich:							
Früheres Bundesgebiet .....	23 344 603	9 834 046	8 804 754	1 029 292	13 510 557	11 039 448	2 471 109
Neue Länder und Berlin-Ost .....	4 860 552	2 246 533	2 043 760	202 773	2 614 019	2 176 414	437 605
Männlich							
Deutschland .....	15 655 349	9 017 452	8 733 305	284 147	6 637 897	6 310 083	327 814
Baden-Württemberg .....	2 206 251	1 241 238	1 208 532	32 706	965 013	922 734	42 279
Bayern .....	2 511 178	1 433 506	1 391 864	41 642	1 077 672	1 031 605	46 067
Berlin .....	566 202	282 374	263 221	19 153	283 828	257 742	26 086
davon:							
West .....	380 601	188 711	174 857	13 854	191 890	173 225	18 665
Ost .....	185 601	93 663	88 364	5 299	91 938	84 517	7 421
Brandenburg .....	415 719	281 080	272 505	8 575	134 639	127 981	6 658
Bremen .....	167 458	91 794	88 284	3 510	75 664	71 030	4 634
Hamburg .....	431 289	180 992	170 091	10 901	250 297	235 186	15 111
Hessen .....	1 270 219	616 562	593 319	23 243	653 657	622 935	30 722
Mecklenburg-Vorpommern .....	288 724	195 323	187 437	7 886	93 401	88 888	4 513
Niedersachsen .....	1 385 222	857 320	834 116	23 204	527 902	502 956	24 946
Nordrhein-Westfalen .....	3 463 337	1 943 001	1 888 884	54 117	1 520 336	1 446 674	73 662
Rheinland-Pfalz .....	679 460	410 483	400 224	10 259	268 977	255 575	13 402
Saarland .....	214 519	137 033	134 485	2 548	77 486	74 024	3 462
Sachsen .....	769 385	502 268	481 309	20 959	267 117	253 260	13 857
Sachsen-Anhalt .....	420 513	289 690	282 079	7 611	130 823	125 242	5 581
Schleswig-Holstein .....	446 820	267 791	258 635	9 156	179 029	169 376	9 653
Thüringen .....	419 053	286 997	278 320	8 677	132 056	124 875	7 181
Nachrichtlich:							
Früheres Bundesgebiet .....	13 156 354	7 368 431	7 143 291	225 140	5 787 923	5 505 320	282 603
Neue Länder und Berlin-Ost .....	2 498 995	1 649 021	1 590 014	59 007	849 974	804 763	45 211
Weiblich							
Deutschland .....	12 549 806	3 063 127	2 115 209	947 918	9 486 679	6 905 779	2 580 900
Baden-Württemberg .....	1 691 521	451 536	315 957	135 579	1 239 985	889 220	350 765
Bayern .....	1 986 145	525 416	369 222	156 194	1 460 729	1 047 804	412 925
Berlin .....	572 775	110 589	75 596	34 993	462 186	352 813	109 373
davon:							
West .....	380 194	77 039	51 267	25 772	303 155	223 171	79 984
Ost .....	192 581	33 550	24 329	9 221	159 031	129 642	29 389
Brandenburg .....	374 517	93 390	71 675	21 715	281 127	219 809	61 318
Bremen .....	122 409	27 693	16 261	11 432	94 716	66 243	28 473
Hamburg .....	350 889	60 783	36 459	24 324	290 106	219 301	70 805
Hessen .....	970 159	199 030	127 777	71 253	771 129	554 554	216 575
Mecklenburg-Vorpommern .....	283 519	69 785	54 215	15 570	213 734	168 691	45 043
Niedersachsen .....	1 077 809	281 078	183 747	97 331	796 731	543 031	253 700
Nordrhein-Westfalen .....	2 540 843	575 253	382 925	192 328	1 965 590	1 435 653	529 937
Rheinland-Pfalz .....	535 220	129 891	85 417	44 474	405 329	279 430	125 899
Saarland .....	149 004	39 556	27 393	12 163	109 448	79 620	29 828
Sachsen .....	718 304	189 116	141 864	47 252	529 188	404 277	124 911
Sachsen-Anhalt .....	404 197	99 917	74 362	25 555	304 280	241 112	63 168
Schleswig-Holstein .....	384 056	98 340	65 038	33 302	285 716	196 101	89 615
Thüringen .....	388 439	111 754	87 301	24 453	276 685	208 120	68 565
Nachrichtlich:							
Früheres Bundesgebiet .....	10 188 249	2 465 615	1 661 463	804 152	7 722 634	5 534 128	2 188 506
Neue Länder und Berlin-Ost .....	2 361 557	597 512	453 746	143 766	1 764 045	1 371 651	392 394

Sozialversicherungspflichtig Beschäftigte am Arbeitsort  
Deutschland

**4 Sozialversicherungspflichtig Beschäftigte am 30.09.2001 nach Wirtschaftsabschnitten und  
-unterabschnitten, Geschlecht, Stellung im Beruf sowie nach deutschen und ausländischen Beschäftigten**

Nr. der Klassifi- kation <sup>1)</sup>	Wirtschaftsgliederung	Insgesamt	Und zwar					
			männlich	weiblich	Arbeiter/ -innen	Angestellte	deutsche	ausländische
							Beschäftigte	
A + B	Land- u. Forstwirtsch.; Fischerei ..	346 615	243 510	103 105	288 606	58 009	320 463	26 152
C	Bergbau u. Gew. v. Steinen u.							
	Erden .....	135 530	122 232	13 298	96 313	39 217	126 352	9 178
CA	Kohlenbergbau, Torfgew., Gew.							
	v. Erdöl u. Erdgas usw. ....	73 938	68 705	5 233	52 284	21 654	67 864	6 074
CB	Erzbergbau, Gew. v. Steinen u.							
	Erden, sonst. Bergbau .....	61 592	53 527	8 065	44 029	17 563	58 488	3 104
D	Verarbeitendes Gewerbe .....	7 361 499	5 352 348	2 009 151	4 512 326	2 849 173	6 671 097	690 402
DA	Ernährungsgewerbe u.							
	Tabakverarbeitung .....	729 149	367 924	361 225	434 204	294 945	666 546	62 603
DB + DC	Textil- u. Bekleidungsgewerbe;							
	Ledergewerbe .....	230 924	98 281	132 643	148 938	81 986	204 639	26 285
DD	Holzgewerbe (oh. H.v. Möbeln)	169 839	138 815	31 024	128 703	41 136	156 992	12 847
DE	Papier-, Verlags- u. Druck-							
	gewerbe .....	538 019	329 447	208 572	265 396	272 623	500 137	37 882
DF	Kokerei, Mineralölverarbeitung,							
	H.v. Brutstoffen .....	29 653	25 062	4 591	13 959	15 694	28 647	1 006
DG	Chemische Industrie .....	481 317	337 809	143 508	220 138	261 179	443 991	37 326
DH	H.v. Gummi- u. Kunststoff-							
	waren .....	403 503	294 549	108 954	285 235	118 268	352 282	51 221
DI	Glasgewerbe, Keramik, Verarb.							
	v. Steinen u. Erden .....	259 494	204 478	55 016	179 192	80 302	236 996	22 498
DJ	Metallerzg. u. -bearb., H.v.							
	Metallerzeugnissen .....	1 156 640	955 082	201 558	836 653	319 987	1 021 517	135 123
DK	Maschinenbau .....	1 080 693	897 930	182 763	646 834	433 859	1 001 458	79 235
DL	H.v. Büromasch., DV-Gerät. u. -							
	Einr.; Elektrotechn. usw. ....	1 124 492	744 864	379 628	553 467	571 025	1 030 333	94 159
DM	Fahrzeugbau .....	857 147	742 566	114 581	583 906	273 241	747 983	109 164
DN	H.v. Möbeln, Schmuck,							
	Musikinstr. usw.; Recycling ...	300 629	215 541	85 088	215 701	84 928	279 576	21 053
E	Energie- u. Wasserversorgung .....	261 353	201 350	60 003	105 065	156 288	256 835	4 518
F	Baugewerbe .....	2 069 451	1 821 511	247 940	1 618 120	451 331	1 926 740	142 711
45.2	dar. Hoch- und Tiefbau .....	977 482	886 053	91 429	763 752	213 730	899 132	78 350
G	Handel; Instandh. u. Rep. v. Kfz.							
	u. Gebrauchsgütern .....	4 268 936	2 085 111	2 183 825	1 218 002	3 050 934	4 025 170	243 766
51 (ohne								
51.1)	dar.: Großhandel .....	1 095 484	703 515	391 969	357 493	737 991	1 026 266	69 218
52	Einzelhandel .....	2 171 877	657 529	1 514 348	411 200	1 760 677	2 052 350	119 527
H	Gastgewerbe .....	800 420	334 892	465 528	625 609	174 811	626 254	174 166
I	Verkehr- u. Nachrichtenüber-							
	mittlung .....	1 568 650	1 104 011	464 639	941 038	627 612	1 451 068	117 582
60 · 63	Verkehr .....	1 252 458	942 367	310 091	740 042	512 416	1 156 528	95 930
64	Nachrichtenübermittlung .....	316 192	161 644	154 548	200 996	115 196	294 540	21 652
J	Kredit- u. Versicherungsgewerbe	1 091 333	486 716	604 617	23 962	1 067 371	1 064 635	26 698
65	dar. Kreditgewerbe .....	761 509	326 324	435 185	18 609	742 900	743 534	17 975
K	Grundst., Wohnungswesen,							
	Verm. bewegl. Sachen usw. ....	3 170 216	1 673 390	1 496 826	1 022 676	2 147 540	2 892 648	277 568
74.1	dar. Rechtsberatung u.a. ....	723 052	259 917	463 135	47 283	675 769	694 870	28 182
L + Q	Öffentliche Verwaltung u.ä. ....	1 764 730	726 286	1 038 444	434 338	1 330 392	1 721 968	42 762
75.1	dar.: öffentl. Verwaltung .....	1 220 362	514 420	705 942	328 761	891 601	1 190 292	30 070
75.2	öffentl. Sicherheit u.a. ....	225 466	106 843	118 623	80 611	144 855	222 732	2 734
M	Erziehung u. Unterricht .....	1 049 231	363 962	685 269	193 468	855 763	1 001 914	47 317
N	Gesundheits-, Veterinär- u.							
	Sozialwesen .....	3 013 795	596 801	2 416 994	431 883	2 581 912	2 874 177	139 618
85.1,	Gesundheits- und Veterinär-							
85.2	wesen .....	1 945 394	359 042	1 586 352	206 230	1 739 164	1 855 744	89 650
85.3	Sozialwesen .....	1 068 401	237 759	830 642	225 653	842 748	1 018 433	49 968
O	Erbringung sonst. öff. u. persönl.							
	Dienstleistungen .....	1 258 154	535 351	722 803	540 460	717 694	1 179 521	78 633
P	Private Haushalte .....	40 236	5 214	35 022	26 612	13 624	36 889	3 347
	Insgesamt <sup>2)</sup> ...	28 205 155	15 655 349	12 549 806	12 080 579	16 124 576	26 180 388	2 024 767

1) Klassifikation der Wirtschaftszweige, Ausgabe 1993 (WZ 93). Zusätzlich werden ausgewählte Wirtschaftsabteilungen und -gruppen nachgewiesen.

2) Einschl. Fälle ohne Angabe zur Wirtschaftsgliederung.

**Sozialversicherungspflichtig Beschäftigte am Arbeitsort**  
**Früheres Bundesgebiet**  
**4 Sozialversicherungspflichtig Beschäftigte am 30.09.2001 nach Wirtschaftsabschnitten und**  
**-unterabschnitten, Geschlecht, Stellung im Beruf sowie nach deutschen und ausländischen Beschäftigten**

Nr. der Klassifi- kation <sup>1)</sup>	Wirtschaftsgliederung	Insgesamt	Und zwar					
			männlich	weiblich	Arbeiter/ -innen	Angestellte	deutsche	ausländische
							Beschäftigte	
A + B	Land- u. Forstwirtsch.; Fischerei ..	199 195	144 494	54 701	168 225	30 970	174 499	24 696
C	Bergbau u. Gew. v. Steinen u.							
	Erden .....	110 314	101 559	8 755	79 334	30 980	101 186	9 128
CA	Kohlenbergbau, Torfgew., Gew.							
	v. Erdöl u. Erdgas usw. ....	61 909	59 326	2 583	44 990	16 919	55 863	6 046
CB	Erzbergbau, Gew. v. Steinen u.							
	Erden, sonst. Bergbau .....	48 405	42 233	6 172	34 344	14 061	45 323	3 082
D	Verarbeitendes Gewerbe .....	6 554 878	4 808 180	1 746 698	3 955 232	2 599 646	5 869 724	685 154
DA	Ernährungsgewerbe u.							
	Tabakverarbeitung .....	606 628	316 872	289 756	353 943	252 685	544 702	61 926
DB + DC	Textil- u. Bekleidungsgewerbe;							
	Ledergewerbe .....	200 555	87 958	112 597	125 386	75 169	174 459	26 096
DD	Holzgewerbe (oh. H.v. Möbeln)	147 905	121 848	26 057	111 313	36 592	135 167	12 738
DE	Papier-, Verlags- u. Druck-							
	gewerbe .....	491 991	304 849	187 142	241 723	250 268	454 476	37 515
DF	Kokerei, Mineralölverarbeitung,							
	H.v. Brutstoffen .....	26 756	22 822	3 934	12 426	14 330	25 760	996
DG	Chemische Industrie .....	445 786	316 358	129 428	200 906	244 880	408 740	37 046
DH	H.v. Gummi- u. Kunststoff-							
	waren .....	365 526	268 419	97 107	256 153	109 373	314 545	50 981
DI	Glasgewerbe, Keramik, Verarb.							
	v. Steinen u. Erden .....	209 908	166 299	43 609	143 014	66 894	187 657	22 251
DJ	Metallerzg. u. -bearb., H.v.							
	Metallerzeugnissen .....	999 379	824 503	174 876	713 962	285 417	865 370	134 009
DK	Maschinenbau .....	988 573	820 319	168 254	584 348	404 225	909 771	78 802
DL	H.v. Büromasch., DV-Gerät. u. -							
	Einr.; Elektrotechn. usw. ....	1 015 810	678 918	336 892	489 765	526 045	922 445	93 365
DM	Fahrzeugbau .....	801 918	696 482	105 436	543 045	258 873	693 303	108 615
DN	H.v. Möbeln, Schmuck,							
	Musikinstr. usw.; Recycling ...	254 143	182 533	71 610	179 248	74 895	233 329	20 814
E	Energie- u. Wasserversorgung .....	201 254	159 401	41 853	81 503	119 751	196 868	4 386
F	Baugewerbe .....	1 529 669	1 342 885	186 784	1 179 003	350 666	1 391 748	137 921
45.2	dar. Hoch- und Tiefbau .....	702 832	638 087	64 745	540 304	162 528	627 347	75 485
G	Handel; Instandh. u. Rep. v. Kfz.							
	u. Gebrauchsgütern .....	3 634 411	1 804 116	1 830 295	1 005 700	2 628 711	3 395 018	239 393
51 (ohne								
51.1)	dar.: Großhandel .....	981 938	631 863	350 075	311 744	670 194	913 618	68 320
52	Einzelhandel .....	1 820 202	568 500	1 251 702	334 720	1 485 482	1 703 297	116 905
H	Gastgewerbe .....	650 616	284 549	366 067	510 132	140 484	485 151	165 465
I	Verkehr- u. Nachrichtenüber-							
	mittlung .....	1 264 386	894 167	370 219	754 842	509 544	1 148 386	116 000
60 - 63	Verkehr .....	1 019 532	761 937	257 595	594 725	424 807	924 956	94 576
64	Nachrichtenübermittlung .....	244 854	132 230	112 624	160 117	84 737	223 430	21 424
J	Kredit- u. Versicherungsgewerbe ..							
	dar. Kreditgewerbe .....	986 204	454 533	531 671	22 667	963 537	959 830	26 374
65		685 622	305 812	379 810	17 627	667 995	667 854	17 768
K	Grundst., Wohnungswesen,							
	Verm. bewegl. Sachen usw. ....	2 667 908	1 416 459	1 251 449	819 755	1 848 153	2 397 246	270 662
74.1	dar. Rechtsberatung u.a. ....	649 018	240 941	408 077	42 128	606 890	621 405	27 613
L + Q	Öffentliche Verwaltung u.ä. ....	1 325 105	587 417	737 688	346 309	978 796	1 284 076	41 029
75.1	dar.: öffentl. Verwaltung .....	894 231	407 812	486 419	258 951	635 280	865 447	28 784
75.2	öffentl. Sicherheit u.a. ....	183 989	89 162	94 827	67 484	116 505	181 368	2 621
M	Erziehung u. Unterricht .....	701 657	230 933	470 724	115 154	586 503	658 247	43 410
N	Gesundheits-, Veterinär- u.							
	Sozialwesen .....	2 502 538	508 380	1 994 158	368 651	2 133 887	2 366 028	136 510
85.1,	Gesundheits- und Veterinär-							
85.2	wesen .....	1 626 063	310 371	1 315 692	177 749	1 448 314	1 538 300	87 763
85.3	Sozialwesen .....	876 475	198 009	678 466	190 902	685 573	827 728	48 747
O	Erbringung sonst. öff. u. persönl.							
	Dienstleistungen .....	973 743	412 126	561 617	400 212	573 531	898 988	74 755
P	Private Haushalte .....	38 505	4 889	33 616	25 505	13 000	35 185	3 320
	Insgesamt <sup>2)</sup> ...	23 344 603	13 156 354	10 188 249	9 834 046	13 510 557	21 366 070	1 978 533

1) Klassifikation der Wirtschaftszweige, Ausgabe 1993 (WZ 93). Zusätzlich werden ausgewählte Wirtschaftsabteilungen und -gruppen nachgewiesen.

2) Einschl. Fälle ohne Angabe zur Wirtschaftsgliederung.

## Sozialversicherungspflichtig Beschäftigte am Arbeitsort

## Neue Länder und Berlin-Ost

**4 Sozialversicherungspflichtig Beschäftigte am 30.09.2001 nach Wirtschaftsabschnitten und -unterabschnitten, Geschlecht, Stellung im Beruf sowie nach deutschen und ausländischen Beschäftigten**

Nr. der Klassifi- kation <sup>1)</sup>	Wirtschaftsgliederung	Insgesamt	Und zwar					deutsche	ausländische
			männlich	weiblich	Arbeiter/ -innen	Angestellte	Beschäftigte		
A + B	Land- u. Forstwirtsch.; Fischerei ..	147 420	99 016	48 404	120 381	27 039	145 964	1 456	
C	Bergbau u. Gew. v. Steinen u. Erden .....	25 216	20 673	4 543	16 979	8 237	25 166	50	
CA	Kohlenbergbau, Torfgew., Gew. v. Erdöl u. Erdgas usw. ....	12 029	9 379	2 650	7 294	4 735	12 001	28	
CB	Erzbergbau, Gew. v. Steinen u. Erden, sonst. Bergbau .....	13 187	11 294	1 893	9 685	3 502	13 165	22	
D	Verarbeitendes Gewerbe .....	806 621	544 168	262 453	557 094	249 527	801 373	5 248	
DA	Ernährungsgewerbe u. Tabakverarbeitung .....	122 521	51 052	71 469	80 261	42 260	121 844	677	
DB + DC	Textil- u. Bekleidungsgewerbe; Ledergewerbe .....	30 369	10 323	20 046	23 552	6 817	30 180	189	
DD	Holzgewerbe (oh. H.v. Möbeln)	21 934	16 967	4 967	17 390	4 544	21 825	109	
DE	Papier-, Verlags- u. Druck- gewerbe .....	46 028	24 598	21 430	23 673	22 355	45 661	367	
DF	Kokerei, Mineralölverarbeitung, H.v. Brutstoffen .....	2 897	2 240	657	1 533	1 364	2 887	10	
DG	Chemische Industrie .....	35 531	21 451	14 080	19 232	16 299	35 251	280	
DH	H.v. Gummi- u. Kunststoff- waren .....	37 977	26 130	11 847	29 082	8 895	37 737	240	
DI	Glasgewerbe, Keramik, Verarb. v. Steinen u. Erden .....	49 586	38 179	11 407	36 178	13 408	49 339	247	
DJ	Metallerzg. u. -bearb., H.v. Metallerzeugnissen .....	157 261	130 579	26 682	122 691	34 570	156 147	1 114	
DK	Maschinenbau .....	92 120	77 611	14 509	62 486	29 634	91 687	433	
DL	H.v. Büromasch., DV-Gerät. u. - Einr.; Elektrotechn. usw. ....	108 682	65 946	42 736	63 702	44 980	107 888	794	
DM	Fahrzeugbau .....	55 229	46 084	9 145	40 861	14 368	54 680	549	
DN	H.v. Möbeln, Schmuck, Musikinstr. usw.; Recycling ...	46 486	33 008	13 478	36 453	10 033	46 247	239	
E	Energie- u. Wasserversorgung .....	60 099	41 949	18 150	23 562	36 537	59 967	132	
F	Baugewerbe .....	539 782	478 626	61 156	439 117	100 665	534 992	4 790	
45.2	dar. Hoch- und Tiefbau .....	274 650	247 966	26 684	223 448	51 202	271 785	2 865	
G	Handel; Instandh. u. Rep. v. Kfz. u. Gebrauchsgütern .....	634 525	280 995	353 530	212 302	422 223	630 152	4 373	
51 (ohne 51.1)	dar.: Großhandel .....	113 546	71 652	41 894	45 749	67 797	112 648	898	
52	Einzelhandel .....	351 675	89 029	262 646	76 480	275 195	349 053	2 622	
H	Gastgewerbe .....	149 804	50 343	99 461	115 477	34 327	141 103	8 701	
I	Verkehr- u. Nachrichtenüber- mittlung .....	304 264	209 844	94 420	186 196	118 068	302 682	1 582	
60 - 63	Verkehr .....	232 926	180 430	52 496	145 317	87 609	231 572	1 354	
64	Nachrichtenübermittlung .....	71 338	29 414	41 924	40 879	30 459	71 110	228	
J	Kredit- u. Versicherungsgewerbe .	105 129	32 183	72 946	1 295	103 834	104 805	324	
65	dar. Kreditgewerbe .....	75 887	20 512	55 375	982	74 905	75 680	207	
K	Grundst., Wohnungswesen, Verm. bewegl. Sachen usw. ....	502 308	256 931	245 377	202 921	299 387	495 402	6 906	
74.1	dar. Rechtsberatung u.a. ....	74 034	18 976	55 058	5 155	68 879	73 465	569	
L + Q	Öffentliche Verwaltung u.ä. ....	439 625	138 869	300 756	88 029	351 596	437 892	1 733	
75.1	dar.: öffentl. Verwaltung .....	326 131	106 608	219 523	69 810	256 321	324 845	1 286	
75.2	öffentl. Sicherheit u.a. ....	41 477	17 681	23 796	13 127	28 350	41 364	113	
M	Erziehung u. Unterricht .....	347 574	133 029	214 545	78 314	269 260	343 667	3 907	
N	Gesundheits-, Veterinär- u. Sozialwesen .....	511 257	88 421	422 836	63 232	448 025	508 149	3 108	
85.1, 85.2	Gesundheits- und Veterinär- wesen .....	319 331	48 671	270 660	28 481	290 850	317 444	1 887	
85.3	Sozialwesen .....	191 926	39 750	152 176	34 751	157 175	190 705	1 221	
O	Erbringung sonst. öff. u. persönl. Dienstleistungen .....	284 411	123 225	161 186	140 248	144 163	280 533	3 878	
P	Private Haushalte .....	1 731	325	1 406	1 107	624	1 704	27	
	Insgesamt <sup>2)</sup> ...	4 860 552	2 498 995	2 361 557	2 246 533	2 614 019	4 814 318	46 234	

1) Klassifikation der Wirtschaftszweige, Ausgabe 1993 (WZ 93). Zusätzlich werden ausgewählte Wirtschaftsabteilungen und -gruppen nachgewiesen.

2) Einschl. Fälle ohne Angabe zur Wirtschaftsgliederung.



## Sozialversicherungspflichtig Beschäftigte am Arbeitsort

## Deutschland

**5 Sozialversicherungspflichtig Beschäftigte am 30.09.2001 nach Wirtschaftsabschnitten und -unterabschnitten, Teilzeitbeschäftigten und Stellung im Beruf**

Nr. der Klassifikation <sup>1)</sup>	Wirtschaftsgliederung	Sozialversicherungspflichtig Beschäftigte				Darunter Teilzeitbeschäftigte		
		insgesamt	Arbeiter/-innen		Angestellte	zusammen	Arbeiter/-innen	Angestellte
			zusammen	Facharbeiter/-innen <sup>2)</sup>				
<b>Insgesamt</b>								
A + B	Land- u. Forstwirtschaft; Fischerei ..	346 615	288 606	151 126	58 009	27 489	19 007	8 482
C	Bergbau u. Gew. v. Steinen u.							
	Erden .....	135 530	96 313	64 437	39 217	1 901	641	1 260
CA	Kohlenbergbau, Torfgew., Gew.							
	v. Erdöl u. Erdgas usw. ....	73 938	52 284	37 491	21 654	330	95	235
CB	Erzbergbau, Gew. v. Steinen u.							
	Erden, sonst. Bergbau .....	61 592	44 029	26 946	17 563	1 571	546	1 025
D	Verarbeitendes Gewerbe .....	7 361 499	4 512 326	2 046 671	2 849 173	374 571	162 270	212 301
DA	Ernährungsgewerbe u.							
	Tabakverarbeitung .....	729 149	434 204	177 072	294 945	65 997	23 258	42 739
DB + DC	Textil- u. Bekleidungsgewerbe;							
	Ledergewerbe .....	230 924	148 938	56 188	81 986	20 239	12 830	7 409
DD	Holzgewerbe (oh. H.v. Möbeln)							
DE	Papier-, Verlags- u. Druck-							
	gewerbe .....	538 019	265 396	103 076	272 623	56 072	24 427	31 645
DF	Kokerei, Mineralölverarbeitung,							
	H.v. Brutstoffen .....	29 653	13 959	9 503	15 694	878	176	702
DG	Chemische Industrie .....	481 317	220 138	85 420	261 179	30 565	10 382	20 183
DH	H.v. Gummi- u. Kunststoff-							
	waren .....	403 503	285 235	79 839	118 268	14 869	7 925	6 944
DI	Glasgewerbe, Keramik, Verarb.							
	v. Steinen u. Erden .....	259 494	179 192	78 033	80 302	9 472	4 389	5 083
DJ	Metallerzg. u. -bearb., H.v.							
	Metallerzeugnissen .....	1 156 640	836 653	395 405	319 987	33 952	13 540	20 412
DK	Maschinenbau .....	1 080 693	646 834	397 922	433 859	32 918	10 513	22 405
DL	H.v. Büromasch., DV-Gerät. u.							
	Einr.; Elektrotechn. usw. ....	1 124 492	553 467	223 679	571 025	64 628	31 263	33 365
DM	Fahrzeugbau .....	857 147	583 906	278 885	273 241	25 037	14 361	10 676
DN	H.v. Möbeln, Schmuck,							
	Musikinstr. usw.; Recycling ...	300 629	215 701	99 531	84 928	13 800	6 825	6 975
E	Energie- u. Wasserversorgung .....	261 353	105 065	75 474	156 288	15 608	5 220	10 388
F	Baugewerbe .....	2 069 451	1 618 120	1 091 072	451 331	70 949	23 114	47 835
45.2	dar. Hoch- und Tiefbau .....	977 482	763 752	516 512	213 730	27 144	9 846	17 298
G	Handel; Instandh. u. Rep. v. Kfz.							
	u. Gebrauchsgütern .....	4 268 936	1 218 002	523 897	3 050 934	824 383	128 334	696 049
51 (ohne								
51.1)	dar.: Großhandel .....	1 095 484	357 493	110 873	737 991	91 539	29 097	62 442
52	Einzelhandel .....	2 171 877	411 200	163 069	1 760 677	667 693	78 741	588 952
H	Gastgewerbe .....	800 420	625 609	180 610	174 811	143 918	118 609	25 309
I	Verkehr- u. Nachrichtenüber-							
	mittlung .....	1 568 650	941 038	380 461	627 612	175 005	112 809	62 196
60 - 63	Verkehr .....	1 252 458	740 042	300 983	512 416	83 489	39 837	43 652
64	Nachrichtenübermittlung .....	316 192	200 996	79 478	115 196	91 516	72 972	18 544
J	Kredit- u. Versicherungsgewerbe							
65	dar. Kreditgewerbe .....	1 091 333	23 962	3 710	1 067 371	145 111	11 145	133 966
		761 509	18 609	2 440	742 900	107 603	9 593	98 010
K	Grundst., Wohnungswesen,							
	Verm. bewegl. Sachen usw. ....	3 170 216	1 022 676	272 382	2 147 540	499 749	245 542	254 207
74.1	dar. Rechtsberatung u.a. ....	723 052	47 283	13 132	675 769	96 723	8 342	88 381
L + Q	Öffentliche Verwaltung u.ä. ....	1 764 730	434 338	142 524	1 330 392	405 416	101 935	303 481
75.1	dar.: öffentl. Verwaltung .....	1 220 362	328 761	105 309	891 601	320 873	89 143	231 730
75.2	öffentl. Sicherheit u.a. ....	225 466	80 611	31 121	144 855	33 749	6 187	27 562
M	Erziehung u. Unterricht .....	1 049 231	193 468	25 712	855 763	353 560	54 309	299 251
N	Gesundheits-, Veterinär- u.							
	Sozialwesen .....	3 013 795	431 883	73 034	2 581 912	834 205	151 823	682 382
85.1,	Gesundheits- und Veterinär-							
85.2	wesen .....	1 945 394	206 230	38 975	1 739 164	463 013	63 160	399 853
85.3	Sozialwesen .....	1 068 401	225 653	34 059	842 748	371 192	88 663	282 529
O	Erbringung sonst. öff. u. persönl.							
	Dienstleistungen .....	1 258 154	540 460	197 253	717 694	253 672	87 106	166 566
P	Private Haushalte .....	40 236	26 612	4 038	13 624	14 292	9 921	4 371
	<b>Insgesamt<sup>3)</sup> ...</b>	<b>28 205 155</b>	<b>12 080 579</b>	<b>5 233 120</b>	<b>16 124 576</b>	<b>4 140 779</b>	<b>1 232 065</b>	<b>2 908 714</b>

1) Klassifikation der Wirtschaftszweige, Ausgabe 1993 (WZ 93). Zusätzlich werden ausgewählte Wirtschaftsabteilungen und -gruppen nachgewiesen.

2) Einschl. "Meister/-in bzw. Polier/-in".

3) Einschl. Fälle ohne Angabe zur Wirtschaftsgliederung.

Sozialversicherungspflichtig Beschäftigte am Arbeitsort  
Deutschland  
**5 Sozialversicherungspflichtig Beschäftigte am 30.09.2001 nach Wirtschaftsabschnitten  
und -unterabschnitten, Teilzeitbeschäftigten und Stellung im Beruf**

Nr. der Klassifi- kation <sup>1)</sup>	Wirtschaftsgliederung	Sozialversicherungspflichtig Beschäftigte				Darunter Teilzeitbeschäftigte		
		insgesamt	Arbeiter/-innen		Angestellte	zusammen	Arbeiter/ -innen	Angestellte
			zusammen	Facharbeiter/ -innen <sup>2)</sup>				
Darunter: weiblich								
A + B	Land- u. Forstwirtschaft; Fischerei ..	103 105	71 305	34 700	31 800	17 202	10 122	7 080
C	Bergbau u. Gew. v. Steinen u.							
	Erden .....	13 298	2 652	577	10 646	1 530	392	1 138
CA	Kohlenbergbau, Torfgew., Gew.							
	v. Erdöl u. Erdgas usw. ....	5 233	1 003	165	4 230	236	36	200
CB	Erzbergbau, Gew. v. Steinen u.							
	Erden, sonst. Bergbau .....	8 065	1 649	412	6 416	1 294	356	938
D	Verarbeitendes Gewerbe .....	2 009 151	903 276	172 849	1 105 875	306 979	120 744	186 235
DA	Ernährungsgewerbe u.							
	Tabakverarbeitung .....	361 225	148 668	36 520	212 557	60 452	19 233	41 219
DB + DC	Textil- u. Bekleidungsgewerbe;							
	Ledergewerbe .....	132 643	85 632	29 794	47 011	19 291	12 290	7 001
DD	Holzgewerbe (oh. H.v. Möbeln)							
	Papier-, Verlags- u. Druck- gewerbe .....	31 024	13 102	2 667	17 922	5 080	1 572	3 508
DE	Kokerei, Mineralölverarbeitung,							
	H.v. Brutstoffen .....	208 572	70 387	14 543	138 185	44 522	17 083	27 439
DF	Chemische Industrie .....	4 591	592	269	3 999	533	77	456
DG	H.v. Gummi- u. Kunststoff- waren .....	143 508	42 247	6 528	101 261	23 259	6 979	16 280
DH	Glasgewerbe, Keramik, Verarb.							
	v. Steinen u. Erden .....	108 954	65 990	5 816	42 964	12 550	6 512	6 038
DI	Metallerzg. u. -bearb., H.v.							
	Metallerzeugnissen .....	55 016	23 971	4 555	31 045	8 018	3 467	4 551
DJ	Maschinenbau .....	201 558	89 636	10 864	111 922	28 420	9 851	18 569
DK	H.v. Büromasch., DV-Gerät. u. - Einr.; Elektrotechn. usw. ....	182 763	59 074	6 855	123 689	27 750	7 795	19 955
DL	Fahrzeugbau .....	379 628	203 741	35 070	175 887	50 169	23 958	26 211
DM	H.v. Möbeln, Schmuck,							
	Musikinstr. usw.; Recycling ...	114 581	54 544	9 451	60 037	15 095	6 493	8 602
DN	Energie- u. Wasserversorgung .....	85 088	45 692	9 917	39 396	11 840	5 434	6 406
E	Baugewerbe .....	60 003	6 411	1 224	53 592	11 408	2 982	8 426
F	dar. Hoch- und Tiefbau .....	247 940	40 296	13 476	207 644	52 238	9 250	42 988
45.2	Handel; Instandh. u. Rep. v. Kfz. u. Gebrauchsgütern .....	91 429	9 280	2 270	82 149	18 313	3 260	15 053
G	dar. Großhandel .....	2 183 825	294 362	74 146	1 889 463	751 855	96 522	655 333
51 (ohne 51.1)	Einzelhandel .....	391 969	69 706	10 050	322 263	77 072	21 177	55 895
52	Gastgewerbe .....	1 514 348	176 834	51 109	1 337 514	624 394	63 144	561 250
H	Verkehr- u. Nachrichtenüber- mittlung .....	465 528	350 534	92 351	114 994	100 803	80 916	19 887
I	Verkehr .....	464 639	154 038	37 185	310 601	121 289	70 048	51 241
60 - 63	Nachrichtenübermittlung .....	310 091	59 214	12 032	250 877	52 064	15 827	36 237
64	Kredit- u. Versicherungsgewerbe ..	154 548	94 824	25 153	59 724	69 225	54 221	15 004
J	dar. Kreditgewerbe .....	604 617	13 953	520	590 664	133 865	10 424	123 441
65	Grundst., Wohnungswesen,	435 185	11 326	279	423 859	100 620	9 067	91 553
K	Verm. bewegl. Sachen usw. ....	1 496 826	379 205	28 683	1 117 621	394 050	196 221	197 829
74.1	dar. Rechtsberatung u.a. ....	463 135	16 719	1 965	446 416	82 468	6 485	75 983
L + Q	Öffentliche Verwaltung u.ä. ....	1 038 444	129 166	9 717	909 278	364 178	84 701	279 477
75.1	dar.: öffentl. Verwaltung .....	705 942	101 803	7 519	604 139	284 710	74 051	210 659
75.2	öffentl. Sicherheit u.a. ....	118 623	18 299	1 627	100 324	32 018	5 414	26 604
M	Erziehung u. Unterricht .....	685 269	87 615	5 246	597 654	287 309	47 894	239 415
N	Gesundheits-, Veterinär- u. Sozialwesen .....	2 416 994	314 112	35 401	2 102 882	768 319	140 216	628 103
85.1, 85.2	Gesundheits- und Veterinär- wesen .....	1 586 352	145 778	15 206	1 440 574	433 767	59 578	374 189
85.3	Sozialwesen .....	830 642	168 334	20 195	662 308	334 552	80 638	253 914
O	Erbringung sonst. öff. u. persönl. Dienstleistungen .....	722 803	292 720	112 743	430 083	203 779	68 061	135 718
P	Private Haushalte .....	35 022	22 971	2 995	12 051	13 308	9 273	4 035
	Insgesamt <sup>3)</sup> ...	12 549 806	3 063 127	621 897	9 486 679	3 528 818	947 918	2 580 900

1) Klassifikation der Wirtschaftszweige, Ausgabe 1993 (WZ 93). Zusätzlich werden ausgewählte Wirtschaftsabteilungen und -gruppen nachgewiesen.

2) Einschl. "Meister/-in bzw. Polier/-in".

3) Einschl. Fälle ohne Angabe zur Wirtschaftsgliederung.

Sozialversicherungspflichtig Beschäftigte am Arbeitsort  
Früheres Bundesgebiet  
**5 Sozialversicherungspflichtig Beschäftigte am 30.09.2001 nach Wirtschaftsabschnitten  
und -unterabschnitten, Teilzeitbeschäftigten und Stellung im Beruf**

Nr. der Klassifi- kation <sup>1)</sup>	Wirtschaftsgliederung	Sozialversicherungspflichtig Beschäftigte				Darunter Teilzeitbeschäftigte		
		insgesamt	Arbeiter/-innen		Angestellte	zusammen	Arbeiter/ -innen	Angestellte
			zusammen	Facharbeiter/ -innen <sup>2)</sup>				
Insgesamt								
A + B C	Land- u. Forstwirtschaft; Fischerei .. Bergbau u. Gew. v. Steinen u. Erden .....	199 195 110 314	168 225 79 334	68 353 55 726	30 970 30 980	14 043 1 710	8 688 550	5 355 1 160
CA	Kohlenbergbau, Torfgew., Gew. v. Erdöl u. Erdgas usw. ....	61 909	44 990	35 983	16 919	309	84	225
CB	Erzbergbau, Gew. v. Steinen u. Erden, sonst. Bergbau .....	48 405	34 344	19 743	14 061	1 401	466	935
D	Verarbeitendes Gewerbe .....	6 554 878	3 955 232	1 671 500	2 599 646	344 116	146 244	197 872
DA	Ernährungsgewerbe u. Tabakverarbeitung .....	606 628	353 943	129 274	252 685	56 385	19 518	36 867
DB + DC	Textil- u. Bekleidungsgewerbe; Ledergewerbe .....	200 555	125 386	39 091	75 169	18 780	11 750	7 030
DD	Holzgewerbe (oh. H.v. Möbeln)	147 905	111 313	50 675	36 592	5 713	2 144	3 569
DE	Papier-, Verlags- u. Druck- gewerbe .....	491 991	241 723	88 923	250 268	52 769	22 632	30 137
DF	Kokerei, Mineralölverarbeitung, H.v. Brutstoffen .....	26 756	12 426	8 232	14 330	860	170	690
DG	Chemische Industrie .....	445 786	200 906	73 673	244 880	29 643	10 033	19 610
DH	H.v. Gummi- u. Kunststoff- waren .....	365 526	256 153	64 658	109 373	14 101	7 444	6 657
DI	Glasgewerbe, Keramik, Verarb. v. Steinen u. Erden .....	209 908	143 014	53 414	66 894	8 297	3 668	4 629
DJ	Metallerzg. u. -bearb., H.v. Metallerzeugnissen .....	999 379	713 962	306 234	285 417	31 096	12 174	18 922
DK	Maschinenbau .....	988 573	584 348	347 595	404 225	31 361	9 928	21 433
DL	H.v. Büromasch., DV-Gerät. u. - Einr.; Elektrotechn. usw. ....	1 015 810	489 765	185 398	526 045	58 535	26 994	31 541
DM	Fahrzeugbau .....	801 918	543 045	247 943	258 873	24 373	14 018	10 355
DN	H.v. Möbeln, Schmuck, Musikinstr. usw.; Recycling ...	254 143	179 248	76 390	74 895	12 203	5 771	6 432
E	Energie- u. Wasserversorgung .....	201 254	81 503	57 197	119 751	12 476	3 687	8 789
F	Baugewerbe .....	1 529 669	1 179 003	759 187	350 666	56 495	14 907	41 588
45.2	dar. Hoch- und Tiefbau .....	702 832	540 304	347 902	162 528	19 085	4 713	14 372
G	Handel; Instandh. u. Rep. v. Kfz. u. Gebrauchsgütern .....	3 634 411	1 005 700	398 693	2 628 711	692 029	108 120	583 909
51 (ohne 51.1)	dar.: Großhandel .....	981 938	311 744	87 462	670 194	83 528	26 225	57 303
52	Einzelhandel .....	1 820 202	334 720	121 868	1 485 482	549 856	64 348	485 508
H	Gastgewerbe .....	650 616	510 132	125 723	140 484	123 597	101 559	22 038
I	Verkehr- u. Nachrichtenüber- mittlung .....	1 264 386	754 842	261 266	509 544	153 468	98 101	55 367
60 - 63	Verkehr .....	1 019 532	594 725	203 798	424 807	75 901	36 193	39 708
64	Nachrichtenübermittlung .....	244 854	160 117	57 468	84 737	77 567	61 908	15 659
J	Kredit- u. Versicherungsgewerbe ..	986 204	22 667	3 353	963 537	137 481	10 850	126 631
65	dar. Kreditgewerbe .....	685 622	17 627	2 204	667 995	101 815	9 340	92 475
K	Grundst., Wohnungswesen, Verm. bewegl. Sachen usw. ....	2 667 908	819 755	187 578	1 848 153	431 151	205 037	226 114
74.1	dar. Rechtsberatung u.a. ....	649 018	42 128	10 749	606 890	90 562	7 634	82 928
L + Q	Öffentliche Verwaltung u.ä. ....	1 325 105	346 309	106 049	978 796	320 134	78 558	241 576
75.1	dar.: öffentl. Verwaltung .....	894 231	258 951	76 134	635 280	246 720	67 972	178 748
75.2	öffentl. Sicherheit u.a. ....	183 989	67 484	24 768	116 505	32 272	5 924	26 348
M	Erziehung u. Unterricht .....	701 657	115 154	15 826	586 503	280 226	46 662	233 564
N	Gesundheits-, Veterinär- u. Sozialwesen .....	2 502 538	368 651	51 700	2 133 887	715 705	132 833	582 872
85.1, 85.2	Gesundheits- und Veterinär- wesen .....	1 626 063	177 749	26 894	1 448 314	410 636	56 522	354 114
85.3	Sozialwesen .....	876 475	190 902	24 806	685 573	305 069	76 311	228 758
O	Erbringung sonst. öff. u. persönl. Dienstleistungen .....	973 743	400 212	134 054	573 531	203 250	63 676	139 574
P	Private Haushalte .....	38 505	25 505	3 760	13 000	13 717	9 562	4 155
	Insgesamt <sup>3)</sup> ...	23 344 603	9 834 046	3 900 549	13 510 557	3 500 401	1 029 292	2 471 109

1) Klassifikation der Wirtschaftszweige, Ausgabe 1993 (WZ 93). Zusätzlich werden ausgewählte Wirtschaftsabteilungen und -gruppen nachgewiesen.

2) Einschl. "Meister/-in bzw. Polier/-in".

3) Einschl. Fälle ohne Angabe zur Wirtschaftsgliederung.

Sozialversicherungspflichtig Beschäftigte am Arbeitsort  
Früheres Bundesgebiet  
**5 Sozialversicherungspflichtig Beschäftigte am 30.09.2001 nach Wirtschaftsabschnitten  
und -unterabschnitten, Teilzeitbeschäftigten und Stellung im Beruf**

Nr. der Klassifi- kation <sup>1)</sup>	Wirtschaftsgliederung	Sozialversicherungspflichtig Beschäftigte				Darunter Teilzeitbeschäftigte		
		insgesamt	Arbeiter/-innen		Angestellte	zusammen	Arbeiter/ -innen	Angestellte
			zusammen	Facharbeiter/ -innen <sup>2)</sup>				
Darunter:weiblich								
A + B	Land- u. Forstwirtsch.; Fischerei ..	54 701	37 613	13 984	17 088	10 016	5 225	4 791
C	Bergbau u. Gew. v. Steinen u.							
	Erden .....	8 755	1 598	253	7 157	1 393	344	1 049
CA	Kohlenbergbau, Torfgew., Gew.							
	v. Erdöl u. Erdgas usw. ....	2 583	377	97	2 206	222	31	191
CB	Erzbergbau, Gew. v. Steinen u.							
	Erden, sonst. Bergbau .....	6 172	1 221	156	4 951	1 171	313	858
D	Verarbeitendes Gewerbe .....	1 746 698	764 392	100 590	982 306	282 622	109 191	173 431
DA	Ernährungsgewerbe u.							
	Tabakverarbeitung .....	289 756	110 897	16 395	178 859	51 272	15 848	35 424
DB + DC	Textil- u. Bekleidungsgewerbe;							
	Ledergewerbe .....	112 597	70 094	18 656	42 503	17 912	11 263	6 649
DD	Holzgewerbe (oh. H.v. Möbeln)	26 057	10 306	1 193	15 751	4 710	1 379	3 331
DE	Papier-, Verlags- u. Druck- gewerbe .....	187 142	61 841	10 402	125 301	42 109	15 916	26 193
DF	Kokerei, Mineralölverarbeitung, H.v. Brutstoffen .....	3 934	361	73	3 573	517	71	446
DG	Chemische Industrie .....	129 428	36 320	3 554	93 108	22 554	6 716	15 838
DH	H.v. Gummi- u. Kunststoff- waren .....	97 107	58 227	2 909	38 880	11 913	6 120	5 793
DI	Glasgewerbe, Keramik, Verarb. v. Steinen u. Erden .....	43 609	18 701	1 697	24 908	7 091	2 928	4 163
DJ	Metallerzg. u. -bearb., H.v. Metallerzeugnissen .....	174 876	77 575	5 601	97 301	26 173	8 927	17 246
DK	Maschinenbau .....	168 254	54 444	4 609	113 810	26 491	7 371	19 120
DL	H.v. Büromasch., DV-Gerät. u. - Einr.; Elektrotechn. usw. ....	336 892	177 963	22 349	158 929	46 533	21 593	24 940
DM	Fahrzeugbau .....	105 436	50 042	7 084	55 394	14 698	6 341	8 357
DN	H.v. Möbeln, Schmuck, Musikinstr. usw.; Recycling ...	71 610	37 621	6 068	33 989	10 649	4 718	5 931
E	Energie- u. Wasserversorgung .....	41 853	5 127	541	36 726	10 114	2 713	7 401
F	Baugewerbe .....	186 784	26 586	7 500	160 198	43 536	5 840	37 696
45.2	dar. Hoch- und Tiefbau .....	64 745	4 435	747	60 310	14 036	1 358	12 678
G	Handel; Instandh. u. Rep. v. Kfz. u. Gebrauchsgütern .....	1 830 295	233 516	45 520	1 596 779	628 093	80 297	547 796
51 (ohne								
51.1)	dar.: Großhandel .....	350 075	60 655	6 393	289 420	70 207	19 026	51 181
52	Einzelhandel .....	1 251 702	137 393	32 679	1 114 309	512 665	51 161	461 504
H	Gastgewerbe .....	366 067	274 778	56 433	91 289	84 994	67 685	17 309
I	Verkehr- u. Nachrichtenüber- mittlung .....	370 219	119 169	21 086	251 050	104 811	59 527	45 284
60 - 63	Verkehr .....	257 595	47 977	7 205	209 618	46 704	13 896	32 808
64	Nachrichtenübermittlung .....	112 624	71 192	13 881	41 432	58 107	45 631	12 476
J	Kredit- u. Versicherungsgewerbe ..	531 671	13 440	459	518 231	126 653	10 152	116 501
65	dar. Kreditgewerbe .....	379 810	10 949	256	368 861	95 102	8 829	86 273
K	Grundst., Wohnungswesen, Verm. bewegl. Sachen usw. ....	1 251 449	310 189	16 250	941 260	339 830	163 467	176 363
74.1	dar. Rechtsberatung u.a. ....	408 077	14 942	1 508	393 135	77 354	5 973	71 381
L + Q	Öffentliche Verwaltung u.ä. ....	737 688	100 413	4 224	637 275	293 298	71 015	222 283
75.1	dar.: öffentl. Verwaltung .....	486 419	78 246	2 980	408 173	223 315	61 463	161 852
75.2	öffentl. Sicherheit u.a. ....	94 827	15 144	898	79 683	30 690	5 217	25 473
M	Erziehung u. Unterricht .....	470 724	62 481	2 184	408 243	227 348	43 421	183 927
N	Gesundheits-, Veterinär- u. Sozialwesen .....	1 994 158	271 925	23 279	1 722 233	660 462	124 193	536 269
85.1,	Gesundheits- und Veterinär-							
85.2	wesen .....	1 315 692	126 541	8 714	1 189 151	384 459	53 450	331 009
85.3	Sozialwesen .....	678 466	145 384	14 565	533 082	276 003	70 743	205 260
O	Erbringung sonst. öff. u. persönl. Dienstleistungen .....	561 617	221 803	78 952	339 814	166 125	51 994	114 131
P	Private Haushalte .....	33 616	22 131	2 847	11 485	12 782	8 947	3 835
	Insgesamt <sup>3)</sup> ...	10 188 249	2 465 615	374 170	7 722 634	2 992 658	804 152	2 188 506

1) Klassifikation der Wirtschaftszweige, Ausgabe 1993 (WZ 93). Zusätzlich werden ausgewählte Wirtschaftsabteilungen und -gruppen nachgewiesen.

2) Einschl. "Meister/-in bzw. Polier/-in".

3) Einschl. Fälle ohne Angabe zur Wirtschaftsgliederung.

Sozialversicherungspflichtig Beschäftigte am Arbeitsort  
Neue Länder und Berlin-Ost  
**5 Sozialversicherungspflichtig Beschäftigte am 30.09.2001 nach Wirtschaftsabschnitten  
und -unterabschnitten, Teilzeitbeschäftigten und Stellung im Beruf**

Nr. der Klassifi- kation <sup>1)</sup>	Wirtschaftsgliederung	Sozialversicherungspflichtig Beschäftigte				Darunter Teilzeitbeschäftigte		
		insgesamt	Arbeiter/-innen		Angestellte	zusammen	Arbeiter/ -innen	Angestellte
			zusammen	Facharbeiter/ -innen <sup>2)</sup>				
		Insgesamt						
A + B	Land- u. Forstwirtsch.; Fischerei ..	147 420	120 381	82 773	27 039	13 446	10 319	3 127
C	Bergbau u. Gew. v. Steinen u.							
	Erden .....	25 216	16 979	8 711	8 237	191	91	100
CA	Kohlenbergbau, Torfgew., Gew.							
	v. Erdöl u. Erdgas usw. ....	12 029	7 294	1 508	4 735	21	11	10
CB	Erzbergbau, Gew. v. Steinen u.							
	Erden, sonst. Bergbau .....	13 187	9 685	7 203	3 502	170	80	90
D	Verarbeitendes Gewerbe .....	806 621	557 094	375 171	249 527	30 455	16 026	14 429
DA	Ernährungsgewerbe u.							
	Tabakverarbeitung .....	122 521	80 261	47 798	42 260	9 612	3 740	5 872
DB + DC	Textil- u. Bekleidungsgewerbe;							
	Ledergewerbe .....	30 369	23 552	17 097	6 817	1 459	1 080	379
DD	Holzgewerbe (oh. H.v. Möbeln)							
DE	Papier-, Verlags- u. Druck- gewerbe .....	21 934	17 390	11 443	4 544	431	237	194
	.....	46 028	23 673	14 153	22 355	3 303	1 795	1 508
DF	Kokerei, Mineralölverarbeitung, H.v. Brutstoffen .....	2 897	1 533	1 271	1 364	18	6	12
DG	Chemische Industrie .....	35 531	19 232	11 747	16 299	922	349	573
DH	H.v. Gummi- u. Kunststoff- waren .....	37 977	29 082	15 181	8 895	768	481	287
DI	Glasgewerbe, Keramik, Verarb. v. Steinen u. Erden .....	49 586	36 178	24 619	13 408	1 175	721	454
DJ	Metallerzg. u. -bearb., H.v. Metallerzeugnissen .....	157 261	122 691	89 171	34 570	2 856	1 366	1 490
DK	Maschinenbau .....	92 120	62 486	50 327	29 634	1 557	585	972
DL	H.v. Büromasch., DV-Gerät. u. - Einr.; Elektrotechn. usw. ....	108 682	63 702	38 281	44 980	6 093	4 269	1 824
DM	Fahrzeugbau .....	55 229	40 861	30 942	14 368	664	343	321
DN	H.v. Möbeln, Schmuck, Musikinstr. usw.; Recycling ...	46 486	36 453	23 141	10 033	1 597	1 054	543
E	Energie- u. Wasserversorgung .....	60 099	23 562	18 277	36 537	3 132	1 533	1 599
F	Baugewerbe .....	539 782	439 117	331 885	100 665	14 454	8 207	6 247
45.2	dar. Hoch- und Tiefbau .....	274 650	223 448	168 610	51 202	8 059	5 133	2 926
G	Handel; Instandh. u. Rep. v. Kfz. u. Gebrauchsgütern .....	634 525	212 302	125 204	422 223	132 354	20 214	112 140
51 (ohne								
51.1)	dar.: Großhandel .....	113 546	45 749	23 411	67 797	8 011	2 872	5 139
52	Einzelhandel .....	351 675	76 480	41 201	275 195	117 837	14 393	103 444
H	Gastgewerbe .....	149 804	115 477	54 887	34 327	20 321	17 050	3 271
I	Verkehr- u. Nachrichtenüber- mittlung .....	304 264	186 196	119 195	118 068	21 537	14 708	6 829
60 - 63	Verkehr .....	232 926	145 317	97 185	87 609	7 588	3 644	3 944
64	Nachrichtenübermittlung .....	71 338	40 879	22 010	30 459	13 949	11 064	2 885
J	Kredit- u. Versicherungsgewerbe							
	dar. Kreditgewerbe .....	105 129	1 295	357	103 834	7 630	295	7 335
65	dar. Kreditgewerbe .....	75 887	982	236	74 905	5 788	253	5 535
K	Grundst., Wohnungswesen, Verm. bewegl. Sachen usw. ....	502 308	202 921	84 804	299 387	68 598	40 505	28 093
74.1	dar. Rechtsberatung u.a. ....	74 034	5 155	2 383	68 879	6 161	708	5 453
L + Q	Öffentliche Verwaltung u.ä. ....	439 625	88 029	36 475	351 596	85 282	23 377	61 905
75.1	dar.: öffentl. Verwaltung .....	326 131	69 810	29 175	256 321	74 153	21 171	52 982
75.2	öffentl. Sicherheit u.a. ....	41 477	13 127	6 353	28 350	1 477	263	1 214
M	Erziehung u. Unterricht .....	347 574	78 314	9 886	269 260	73 334	7 647	65 687
N	Gesundheits-, Veterinär- u. Sozialwesen .....	511 257	63 232	21 334	448 025	118 500	18 990	99 510
85.1,	Gesundheits- und Veterinär-							
85.2	wesen .....	319 331	28 481	12 081	290 850	52 377	6 638	45 739
85.3	Sozialwesen .....	191 926	34 751	9 253	157 175	66 123	12 352	53 771
O	Erbringung sonst. öff. u. persönl. Dienstleistungen .....	284 411	140 248	63 199	144 163	50 422	23 430	26 992
P	Private Haushalte .....	1 731	1 107	278	624	575	359	216
	Insgesamt <sup>3)</sup> ...	4 860 552	2 246 533	1 332 571	2 614 019	640 378	202 773	437 605

1) Klassifikation der Wirtschaftszweige, Ausgabe 1993 (WZ 93). Zusätzlich werden ausgewählte Wirtschaftsabteilungen und -gruppen nachgewiesen.

2) Einschl. "Meister/-in bzw. Polier/-in".

3) Einschl. Fälle ohne Angabe zur Wirtschaftsgliederung.

Sozialversicherungspflichtig Beschäftigte am Arbeitsort  
Neue Länder und Berlin-Ost  
**5 Sozialversicherungspflichtig Beschäftigte am 30.09.2001 nach Wirtschaftsabschnitten  
und -unterabschnitten, Teilzeitbeschäftigten und Stellung im Beruf**

Nr. der Klassifi- kation <sup>1)</sup>	Wirtschaftsgliederung	Sozialversicherungspflichtig Beschäftigte				Darunter Teilzeitbeschäftigte		
		insgesamt	Arbeiter/-innen		Angestellte	zusammen	Arbeiter/ -innen	Angestellte
			zusammen	Facharbeiter/ -innen <sup>2)</sup>				
Darunter: weiblich								
A + B	Land- u. Forstwirtschaft; Fischerei ..	48 404	33 692	20 716	14 712	7 186	4 897	2 289
C	Bergbau u. Gew. v. Steinen u.							
	Erden .....	4 543	1 054	324	3 489	137	48	89
CA	Kohlenbergbau, Torfgew., Gew.							
	v. Erdöl u. Erdgas usw. ....	2 650	626	68	2 024	14	5	9
CB	Erzbergbau, Gew. v. Steinen u.							
	Erden, sonst. Bergbau .....	1 893	428	256	1 465	123	43	80
D	Verarbeitendes Gewerbe .....	262 453	138 884	72 259	123 569	24 357	11 553	12 804
DA	Ernährungsgewerbe u.							
	Tabakverarbeitung .....	71 469	37 771	20 125	33 698	9 180	3 385	5 795
DB + DC	Textil- u. Bekleidungsgewerbe;							
	Ledergewerbe .....	20 046	15 538	11 138	4 508	1 379	1 027	352
DD	Holzgewerbe (oh. H.v. Möbeln)							
	4 967	2 796	1 474	2 171	370	193	177	
DE	Papier-, Verlags- u. Druck- gewerbe .....	21 430	8 546	4 141	12 884	2 413	1 167	1 246
DF	Kokerei, Mineralölverarbeitung,							
	H.v. Brutstoffen .....	657	231	196	426	16	6	10
DG	Chemische Industrie .....	14 080	5 927	2 974	8 153	705	263	442
DH	H.v. Gummi- u. Kunststoff- waren .....	11 847	7 763	2 907	4 084	637	392	245
DI	Glasgewerbe, Keramik, Verarb.							
	v. Steinen u. Erden .....	11 407	5 270	2 858	6 137	927	539	388
DJ	Metallerzg. u. -bearb., H.v.							
	Metallerzeugnissen .....	26 682	12 061	5 263	14 621	2 247	924	1 323
DK	Maschinenbau .....	14 509	4 630	2 246	9 879	1 259	424	835
DL	H.v. Büromasch., DV-Gerät. u. - Einr.; Elektrotechn. usw. ....	42 736	25 778	12 721	16 958	3 636	2 365	1 271
DM	Fahrzeugbau .....	9 145	4 502	2 367	4 643	397	152	245
DN	H.v. Möbeln, Schmuck, Musikinstr. usw.; Recycling ...	13 478	8 071	3 849	5 407	1 191	716	475
E	Energie- u. Wasserversorgung .....	18 150	1 284	683	16 866	1 294	269	1 025
F	Baugewerbe .....	61 156	13 710	5 976	47 446	8 702	3 410	5 292
45.2	dar. Hoch- und Tiefbau .....	26 684	4 845	1 523	21 839	4 277	1 902	2 375
G	Handel; Instandh. u. Rep. v. Kfz. u. Gebrauchsgütern .....	353 530	60 846	28 626	292 684	123 762	16 225	107 537
51 (ohne								
51.1)	dar.: Großhandel .....	41 894	9 051	3 657	32 843	6 865	2 151	4 714
52	Einzelhandel .....	262 646	39 441	18 430	223 205	111 729	11 983	99 746
H	Gastgewerbe .....	99 461	75 756	35 918	23 705	15 809	13 231	2 578
I	Verkehr- u. Nachrichtenüber- mittlung .....	94 420	34 869	16 099	59 551	16 478	10 521	5 957
60 - 63	Verkehr .....	52 496	11 237	4 827	41 259	5 360	1 931	3 429
64	Nachrichtenübermittlung .....	41 924	23 632	11 272	18 292	11 118	8 590	2 528
J	Kredit- u. Versicherungsgewerbe							
	72 946	513	61	72 433	7 212	272	6 940	
65	dar. Kreditgewerbe .....	55 375	377	23	54 998	5 518	238	5 280
K	Grundst., Wohnungswesen, Verm. bewegl. Sachen usw. ....	245 377	69 016	12 433	176 361	54 220	32 754	21 466
74.1	dar. Rechtsberatung u.a. ....	55 058	1 777	457	53 281	5 114	512	4 602
L + Q	Öffentliche Verwaltung u.ä. ....	300 756	28 753	5 493	272 003	70 880	13 686	57 194
75.1	dar.: öffentl. Verwaltung .....	219 523	23 557	4 539	195 966	61 395	12 588	48 807
75.2	öffentl. Sicherheit u.a. ....	23 796	3 155	729	20 641	1 328	197	1 131
M	Erziehung u. Unterricht .....	214 545	25 134	3 062	189 411	59 961	4 473	55 488
N	Gesundheits-, Veterinär- u. Sozialwesen .....	422 836	42 187	12 122	380 649	107 857	16 023	91 834
85.1,	Gesundheits- und Veterinär- wesen .....	270 660	19 237	6 492	251 423	49 308	6 128	43 180
85.2	Sozialwesen .....	152 176	22 950	5 630	129 226	58 549	9 895	48 654
85.3								
O	Erbringung sonst. öff. u. persönl. Dienstleistungen .....	161 186	70 917	33 791	90 269	37 654	16 067	21 587
P	Private Haushalte .....	1 406	840	148	566	526	326	200
	Insgesamt <sup>3)</sup> ...	2 361 557	597 512	247 727	1 764 045	536 160	143 766	392 394

1) Klassifikation der Wirtschaftszweige, Ausgabe 1993 (WZ 93). Zusätzlich werden ausgewählte Wirtschaftsabteilungen und -gruppen nachgewiesen.

2) Einschl. "Meister/-in bzw. Polier/-in".

3) Einschl. Fälle ohne Angabe zur Wirtschaftsgliederung.

Sozialversicherungspflichtig  
6 Ausländische sozialversicherungspflichtig

Land der Staatsangehörigkeit	Deutsch- land	Baden- Würt- temberg	Bayern	Berlin			Branden- burg	Bremen	Hamburg	Hessen	Mecklen- burg- Vor- pommern
				zu- sammen	davon						
					West	Ost					
Europa .....	1 706 668	416 529	323 874	56 965	48 745	8 220	5 391	14 476	47 056	182 953	2 032
EU-Länder .....	641 795	177 001	112 797	12 194	9 833	2 361	1 408	3 689	15 544	71 170	738
Belgien .....	8 699	624	670	170	133	37	20	47	162	700	12
Dänemark .....	4 676	388	570	242	184	58	28	57	604	473	18
Finnland .....	3 911	544	658	215	184	31	12	48	340	698	20
Frankreich .....	82 051	33 311	5 506	1 697	1 336	361	169	248	1 566	4 457	61
Griechenland .....	110 647	31 849	22 038	1 888	1 630	258	271	332	1 967	11 737	150
Irland .....	3 300	554	853	172	129	43	19	28	136	520	1
Italien .....	205 052	73 171	30 599	2 589	2 119	470	240	462	2 226	25 997	177
Luxemburg .....	1 282	182	202	50	40	10	2	12	33	154	.
Niederlande .....	32 964	2 179	2 280	598	489	109	114	390	875	2 426	107
Österreich .....	63 881	9 449	35 411	1 630	1 307	323	126	271	1 419	5 228	66
Portugal .....	48 494	12 336	3 653	588	415	173	80	1 085	3 276	6 339	34
Schweden .....	4 037	598	845	249	197	52	26	48	293	613	22
Spanien .....	41 029	8 107	4 115	685	542	143	47	304	1 184	7 686	17
Vereinigtes Königreich .....	31 772	3 709	5 397	1 421	1 128	293	254	357	1 463	4 142	53
Übrige europäische Länder .....	1 064 873	239 528	211 077	44 771	38 912	5 859	3 983	10 787	31 512	111 783	1 294
Bosnien und Herzegowina .....	31 858	7 406	9 386	770	632	138	54	150	955	3 623	9
Bulgarien .....	7 188	964	2 133	600	401	199	101	45	207	738	48
Island .....	551	97	76	28	20	8	1	9	30	75	.
Jugoslawien (Serbien/ Montenegro) .....	196 677	58 646	43 452	5 974	5 463	511	268	1 078	4 981	21 351	71
Kroatien .....	64 431	23 759	16 300	2 180	1 983	197	83	243	1 282	8 077	15
Mazedonien .....	8 727	1 690	1 500	536	378	158	85	64	521	800	9
Norwegen .....	1 273	191	250	61	46	15	6	32	113	170	14
Polen .....	65 759	7 996	10 568	3 908	3 170	738	1 118	889	3 163	5 680	254
Rumänien .....	21 357	5 759	7 972	352	252	100	64	91	267	2 019	65
Schweiz .....	7 441	2 005	1 484	392	295	97	50	62	309	910	25
Slowakische Republik .....	4 929	785	2 530	86	56	30	25	10	58	380	20
Slowenien .....	6 373	2 298	2 146	239	218	21	19	10	73	477	2
Russische Föderation .....	30 229	4 936	5 512	1 822	1 258	564	512	409	1 111	2 576	226
Tschechische Republik .....	15 222	1 452	10 075	223	142	81	68	50	142	1 054	49
Türkei .....	557 909	113 152	86 931	25 575	23 169	2 406	910	7 219	17 000	59 908	171
Ungarn .....	13 270	2 570	4 373	470	307	163	275	41	277	1 122	83
Sonstige .....	31 679	5 822	6 389	1 555	1 122	433	344	385	1 023	2 823	233
Afrika .....	80 875	9 734	10 274	3 499	2 761	738	268	1 106	4 529	15 154	136
Ägypten .....	2 600	415	429	223	183	40	21	29	244	387	17
Algerien .....	3 580	776	427	148	108	40	20	66	125	456	15
Ghana .....	8 164	794	593	628	523	105	6	252	1 887	801	13
Marokko .....	24 544	1 076	1 188	361	308	53	30	134	287	7 838	8
Nigeria .....	4 879	739	917	291	225	66	20	123	272	362	7
Südafrika .....	1 065	189	250	51	39	12	9	10	79	143	5
Sonstige .....	36 043	5 745	6 470	1 797	1 375	422	162	492	1 635	5 167	71
Amerika .....	43 482	8 151	10 158	2 523	1 879	644	278	519	1 825	8 248	70
Argentinien .....	1 005	188	214	56	39	17	8	9	64	138	5
Brasilien .....	4 810	1 038	982	229	157	72	18	60	237	629	4
Chile .....	1 406	217	155	122	100	22	14	31	201	218	6
Kanada .....	2 639	684	544	115	77	38	23	34	97	343	7
Mexiko .....	971	163	216	56	36	20	4	12	43	138	1
Peru .....	1 996	334	473	227	169	58	9	16	123	263	3
Vereinigte Staaten .....	22 843	4 231	6 126	1 170	911	259	89	275	569	5 452	18
Sonstige .....	7 812	1 296	1 448	548	390	158	113	82	491	1 067	26
Asien .....	168 462	24 971	27 077	9 307	6 921	2 386	1 179	2 130	9 586	23 082	698
Bangladesch .....	1 340	164	206	152	116	36	5	3	35	408	1
China <sup>1)</sup> .....	10 289	2 143	1 810	636	478	158	161	170	435	1 191	48
Taiwan .....	1 571	260	303	79	67	12	9	38	99	166	11
Indien .....	8 807	1 379	1 230	355	256	99	58	72	530	1 603	47
Indonesien .....	2 372	264	340	298	265	33	8	39	274	352	3
Irak .....	11 107	1 980	3 700	247	190	57	17	56	257	571	39
Iran, Islamische Republik .....	21 115	2 534	2 202	1 134	983	151	76	361	1 959	3 696	7
Israel .....	1 685	239	260	290	250	40	22	13	55	321	5
Japan .....	5 142	510	767	181	131	50	12	38	357	962	10
Jordanien .....	2 054	388	234	153	133	20	9	16	71	381	1
Pakistan .....	6 728	1 231	696	182	139	43	23	60	323	1 860	22
Sonstige .....	96 252	13 879	15 329	5 600	3 913	1 687	779	1 264	5 191	11 571	504
Australien und Ozeanien .....	2 592	382	520	128	100	28	16	25	347	308	152
Staatenlos/ungeklärte Staatsangehörigkeit .....	22 688	2 639	3 368	1 575	1 121	454	524	427	760	2 145	513
Insgesamt ...	2 024 767	462 406	375 271	73 997	61 527	12 470	7 656	18 683	64 103	231 890	3 601

1) Ohne Taiwan.

## Beschäftigte am Arbeitsort

## Beschäftigte am 30.09.2001 nach Staatsangehörigkeit und Ländern

Nieder- sachsen	Nord- rhein- Westfalen	Rheinland- Pfalz	Saarland	Sachsen	Sachsen- Anhalt	Schles- wig- Holstein	Thüringen	Nachrichtlich		Land der Staatsangehörigkeit
								früheres Bundes- gebiet	neue Länder und Berlin-Ost	
88 533	429 297	64 939	33 839	6 916	3 479	27 264	3 125	1 677 505	29 163	Europa
29 793	152 049	25 591	27 797	2 116	1 157	7 789	962	633 053	8 742	EU-Länder
257	5 472	347	94	22	26	57	19	8 563	136	Belgien
317	531	81	10	22	14	1 304	17	4 519	157	Dänemark
257	773	72	7	34	5	219	9	3 800	111	Finnland
1 151	5 281	6 821	20 992	210	75	445	61	81 114	937	Frankreich
4 844	30 987	2 264	260	425	347	1 132	156	109 040	1 607	Griechenland
152	647	113	9	29	6	53	8	3 194	106	Irland
8 047	45 155	8 841	5 457	404	197	1 213	277	203 287	1 765	Italien
34	307	188	83	5	2	22	6	1 257	25	Luxemburg
3 357	18 950	889	122	111	120	390	56	32 347	617	Niederlande
1 431	6 475	1 216	210	233	68	555	93	62 972	909	Österreich
2 703	13 880	2 533	278	395	173	1 001	140	47 499	995	Portugal
263	714	118	15	18	11	191	13	3 895	142	Schweden
3 567	13 212	1 210	137	78	44	596	40	40 660	369	Spanien
3 413	9 665	898	123	130	69	611	67	30 906	866	Vereinigtes Königreich
58 740	277 248	39 348	6 042	4 800	2 322	19 475	2 163	1 044 452	20 421	Übrige europäische Länder
1 098	6 755	1 005	213	43	43	325	23	31 548	310	Bosnien und Herzegowina
332	1 053	279	102	229	127	117	113	6 371	817	Bulgarien
38	132	30	7	1	4	22	1	536	15	Island
8 985	41 550	6 565	831	372	221	2 187	145	195 089	1 588	Jugoslawien (Serbien/ Montenegro)
1 587	8 511	1 721	147	45	34	427	20	64 037	394	Kroatien
369	2 732	278	15	12	7	103	6	8 450	277	Mazedonien
77	223	36	8	9	3	72	8	1 218	55	Norwegen
6 676	16 924	3 760	440	837	351	2 882	313	62 148	3 611	Polen
803	2 347	861	187	135	88	241	106	20 799	558	Rumänien
436	1 211	245	60	63	23	139	27	7 156	285	Schweiz
120	478	145	25	119	37	82	29	4 669	260	Slowakische Republik
82	834	117	13	7	6	33	17	6 301	72	Slowenien
2 808	6 310	1 359	390	693	338	889	338	27 558	2 671	Russische Föderation
295	924	289	32	333	62	112	62	14 567	655	Tschechische Republik
31 951	178 904	20 670	3 163	595	380	10 940	440	553 007	4 902	Türkei
431	1 569	513	97	802	278	145	224	11 445	1 825	Ungarn
2 652	6 791	1 475	312	505	320	759	291	29 553	2 126	Sonstige
4 085	25 489	3 292	621	455	232	1 789	212	78 834	2 041	Afrika
162	448	85	11	26	12	81	10	2 474	126	Ägypten
191	640	336	137	78	28	57	39	3 360	220	Algerien
568	1 848	275	100	11	12	373	3	8 014	150	Ghana
460	11 923	913	93	56	22	137	18	24 357	187	Marokko
228	1 479	240	28	5	10	151	7	4 764	115	Nigeria
67	200	30	5	5	2	17	3	1 029	36	Südafrika
2 409	8 951	1 413	247	274	146	932	132	34 836	1 207	Sonstige
1 851	5 768	2 327	305	410	163	672	214	41 703	1 779	Amerika
54	207	27	5	5	5	17	3	962	43	Argentinien
232	920	282	40	29	8	92	10	4 669	141	Brasilien
70	270	36	8	12	5	37	4	1 343	63	Chile
149	447	67	22	28	16	53	10	2 517	122	Kanada
83	170	46	7	8	1	19	4	933	38	Mexiko
124	304	55	5	14	2	43	1	1 909	87	Peru
685	2 086	1 530	182	104	42	228	56	22 275	568	Vereinigte Staaten
454	1 364	284	36	210	84	183	126	7 095	717	Sonstige
14 703	38 944	7 201	1 429	2 057	935	4 251	912	160 295	8 167	Asien
68	185	51	7	16	5	33	1	1 276	64	Bangladesch
550	2 106	428	87	109	75	268	72	9 666	623	China <sup>1)</sup>
84	379	45	16	7	9	56	10	1 513	58	Taiwan
363	2 333	296	69	147	56	209	60	8 340	467	Indien
143	480	67	15	4	10	74	1	2 313	59	Indonesien
865	2 350	440	48	125	55	349	8	10 806	301	Irak
1 582	5 835	829	195	76	27	587	15	20 763	352	Iran, Islamische Republik
84	283	45	22	14	4	23	5	1 595	90	Israel
136	1 885	73	35	38	19	96	23	4 990	152	Japan
96	546	48	29	36	14	24	8	1 966	88	Jordanien
329	1 261	343	36	64	30	239	29	6 517	211	Pakistan
10 403	21 301	4 536	870	1 421	631	2 293	680	90 550	5 702	Sonstige
148	403	62	6	21	6	61	7	2 362	230	Australien und Ozeanien
1 153	4 913	665	180	1 043	1 144	463	1 176	17 834	4 854	Staatenlos/ungeklärte Staatsangehörigkeit
110 473	504 814	78 486	36 380	10 902	5 959	34 500	5 646	1 978 533	46 234	Insgesamt





## 1 Strukturdaten über sozialversicherungspflichtig Beschäftigte am 31.12.2001

Gegenstand der Nachweisung	Insgesamt	Männlich	Weiblich	Zu- (+) bzw. Abnahme (-) gegenüber 30.09.2001			Zu- (+) bzw. Abnahme (-) gegenüber 31.12.2000		
				insgesamt	männlich	weiblich	insgesamt	männlich	weiblich
	Anzahl				%				
Deutschland									
Insgesamt .....	27 864 091	15 359 152	12 504 939	- 1,2	- 1,9	- 0,4	- 0,4	- 1,2	0,5
nach der Staatsangehörigkeit									
Deutsche .....	25 884 755	14 096 177	11 788 578	- 1,1	- 1,8	- 0,3	- 0,3	- 1,1	0,6
Ausländer/-innen .....	1 979 336	1 262 975	716 361	- 2,2	- 3,1	- 0,8	- 1,4	- 1,8	- 0,7
dar.: aus EU-Ländern .....	631 152	404 495	226 657	- 1,7	- 2,2	- 0,7	- 1,7	- 2,6	- 0,0
nach Altersgruppen									
Alter von ... bis unter ... Jahren									
unter 20 .....	1 249 784	703 864	545 920	- 7,0	- 7,5	- 6,3	- 2,9	- 3,4	- 2,3
20 - 25 .....	2 577 264	1 276 377	1 300 887	- 1,1	- 2,7	0,5	0,0	- 0,9	1,0
25 - 30 .....	2 835 048	1 505 983	1 329 065	- 2,4	- 3,5	- 1,2	- 5,2	- 6,1	- 4,3
30 - 35 .....	3 926 724	2 228 174	1 698 550	- 2,2	- 2,7	- 1,4	- 5,1	- 5,7	- 4,2
35 - 40 .....	4 389 103	2 507 281	1 881 822	- 1,0	- 1,5	- 0,3	0,3	- 0,3	1,1
40 - 45 .....	3 959 130	2 169 720	1 789 410	- 0,1	- 0,6	0,6	2,9	2,5	3,4
45 - 50 .....	3 370 605	1 794 300	1 576 305	- 0,5	- 1,1	0,1	1,5	1,0	2,0
50 - 55 .....	2 809 961	1 516 012	1 293 949	0,0	- 0,6	0,8	5,7	4,3	7,5
55 - 60 .....	1 914 252	1 078 405	835 847	- 1,3	- 1,7	- 0,7	- 5,9	- 6,7	- 4,9
60 - 65 .....	726 963	511 096	215 867	3,5	2,2	6,8	10,8	6,8	21,6
65 und mehr .....	105 257	67 940	37 317	1,9	1,9	2,1	10,7	10,5	11,0
nach der Stellung im Beruf									
Arbeiter/-innen .....	11 797 701	8 766 355	3 031 346	- 2,3	- 2,8	- 1,0	- 2,1	- 2,5	- 1,0
Angestellte .....	16 066 390	6 592 797	9 473 593	- 0,4	- 0,7	- 0,1	0,9	0,7	1,0
nach Vollzeit-/Teilzeitbeschäftigung									
Vollzeitbeschäftigung .....	23 684 992	14 734 061	8 950 931	- 1,6	- 2,1	- 0,8	- 1,2	- 1,5	- 0,6
Teilzeitbeschäftigung .....	4 179 099	625 091	3 554 008	0,9	2,1	0,7	4,2	7,6	3,6
davon:									
unter 18 Stunden .....	822 942	201 948	620 994	2,3	4,2	1,7	10,5	9,8	10,7
18 Stunden und mehr .....	3 356 157	423 143	2 933 014	0,6	1,2	0,5	2,7	6,5	2,2
nach Berufsbereichen <sup>1)</sup>									
Pflanzenbauer, Tierzüchter, Fischerei- berufe .....	395 722	270 313	125 409	- 11,1	- 11,7	- 9,8	- 4,1	- 3,7	- 4,9
Bergleute, Mineralgewinner .....	42 314	41 653	661	- 4,9	- 4,5	- 24,0	- 7,5	- 7,8	11,3
Fertigungsberufe .....	7 839 390	6 483 867	1 355 523	- 3,1	- 3,3	- 2,2	- 3,3	- 3,3	- 3,2
darunter:									
Metallerzeuger,- bearbeiter .....	553 567	510 034	43 533	- 1,5	- 1,4	- 2,8	- 1,4	- 1,0	- 5,2
Schlosser, Mechaniker und zuge- ordnete Berufe .....	1 938 621	1 837 045	101 576	- 1,6	- 1,6	- 0,9	- 2,0	- 2,2	0,8
Elektriker .....	715 270	671 766	43 504	- 1,2	- 1,2	- 2,1	- 2,1	- 1,9	- 4,8
Ernährungsberufe .....	744 127	412 352	331 775	- 1,7	- 1,4	- 2,1	- 0,3	0,1	- 0,7
Bauberufe .....	681 443	670 295	11 148	- 10,4	- 10,3	- 12,8	- 10,5	- 10,3	- 21,3
Technische Berufe .....	1 952 098	1 610 774	341 324	0,0	0,0	- 0,2	0,2	0,3	0,1
Dienstleistungsberufe .....	17 268 557	6 701 749	10 566 808	- 0,1	- 0,3	0,0	1,0	0,9	1,1
darunter:									
Warenkaufleute .....	2 228 526	766 016	1 462 510	0,0	- 0,4	0,2	- 0,2	- 0,5	- 0,0
Verkehrsberufe .....	2 022 217	1 661 657	360 560	- 1,5	- 1,5	- 1,2	- 0,9	- 1,0	- 0,7
Organisations-, Verwaltungs-, Büro- berufe .....	5 983 518	2 122 911	3 860 607	0,1	0,4	0,0	1,2	2,3	0,6
Gesundheitsdienstberufe .....	1 913 189	298 133	1 615 056	1,0	0,9	1,0	2,0	1,6	2,1
Sonstige Arbeitskräfte <sup>2)</sup> .....	366 010	250 796	115 214	- 4,6	- 5,5	- 2,4	- 2,3	- 4,0	1,5
nach der Ausbildung									
Volks-/Hauptschulabschluss, Mittlere Reife <sup>3)</sup> .....	20 517 002	11 256 309	9 260 693	- 1,6	- 2,4	- 0,7	- 2,0	- 2,7	- 1,1
davon:									
ohne abgeschl. Berufsausbildung <sup>4)</sup> .....	4 509 797	2 480 320	2 029 477	- 2,4	- 3,1	- 1,6	- 3,3	- 3,7	- 2,8
mit abgeschl. Berufsausbildung <sup>4)</sup> .....	16 007 205	8 775 989	7 231 216	- 1,4	- 2,2	- 0,5	- 1,6	- 2,4	- 0,6
Abitur <sup>5)</sup> .....	1 615 461	771 402	844 059	0,1	- 0,2	0,5	3,2	2,9	3,5
davon:									
ohne abgeschl. Berufsausbildung <sup>4)</sup> .....	513 180	258 362	254 818	- 0,2	- 0,6	0,2	1,9	2,2	1,5
mit abgeschl. Berufsausbildung <sup>4)</sup> .....	1 102 281	513 040	589 241	0,3	0,0	0,6	3,9	3,3	4,4
Fachhochschule <sup>6)</sup> .....	921 101	632 137	288 964	0,8	0,5	1,2	1,6	0,9	3,2
Hochschule/Universität <sup>7)</sup> .....	1 540 644	985 056	555 588	1,5	1,2	2,0	2,9	2,0	4,6
Ohne Angabe .....	3 269 883	1 714 248	1 555 635	- 1,1	- 2,2	0,2	6,1	4,9	7,5

1) Klassifizierung der Berufe, Statistisches Bundesamt, Ausgabe 1975.

2) Einschl. der Personen „Ohne Angabe“ des Berufsbereiches.

3) Oder gleichwertige Schulbildung.

4) Abgeschlossene Lehr- oder Anlernausbildung, Abschluss an einer Berufsfach-/Fachschule.

5) Hochschulreife allgemein oder fachgebunden.

6) Einschl. Ingenieurschulen.

7) Einschl. Lehrerausbildung.

## 1 Strukturdaten über sozialversicherungspflichtig Beschäftigte am 31.12.2001

Gegenstand der Nachweisung	Insgesamt	Männlich	Weiblich	Zu- (+) bzw. Abnahme (-) gegenüber 30.09.2001			Zu- (+) bzw. Abnahme (-) gegenüber 31.12.2000		
				insgesamt	männlich	weiblich	insgesamt	männlich	weiblich
	Anzahl				%				
Früheres Bundesgebiet									
Insgesamt .....	23 111 206	12 947 613	10 163 593	- 1,0	- 1,6	- 0,2	0,2	- 0,6	1,1
nach der Staatsangehörigkeit									
Deutsche .....	21 175 557	11 713 057	9 462 500	- 0,9	- 1,4	- 0,2	0,3	- 0,4	1,2
Ausländer/-innen .....	1 935 649	1 234 556	701 093	- 2,2	- 3,0	- 0,6	- 1,2	- 1,8	- 0,1
dar.: aus EU-Ländern .....	622 572	398 439	224 133	- 1,7	- 2,2	- 0,8	- 1,7	- 2,7	- 0,1
nach Altersgruppen									
Alter von ... bis unter ... Jahren									
unter 20 .....	983 600	544 209	439 391	- 7,4	- 8,0	- 6,7	- 2,3	- 2,9	- 1,5
20 - 25 .....	2 160 115	1 062 595	1 097 520	- 1,1	- 2,7	0,5	0,4	- 0,6	1,3
25 - 30 .....	2 449 328	1 306 209	1 143 119	- 2,1	- 3,1	- 1,0	- 4,5	- 5,2	- 3,7
30 - 35 .....	3 357 843	1 937 603	1 420 240	- 2,0	- 2,5	- 1,4	- 4,7	- 5,4	- 3,7
35 - 40 .....	3 662 407	2 151 089	1 511 318	- 0,6	- 1,0	0,1	1,5	0,9	2,4
40 - 45 .....	3 253 457	1 827 722	1 425 735	0,2	- 0,2	0,8	3,8	3,4	4,3
45 - 50 .....	2 706 945	1 473 692	1 233 253	- 0,1	- 0,5	0,5	2,6	2,3	3,1
50 - 55 .....	2 280 502	1 257 678	1 022 824	0,1	- 0,5	0,8	4,8	3,4	6,4
55 - 60 .....	1 544 860	892 948	651 912	- 0,8	- 1,2	- 0,4	- 4,5	- 5,2	- 3,6
60 - 65 .....	615 496	432 061	183 435	2,9	1,8	5,7	8,3	4,9	17,4
65 und mehr .....	96 653	61 807	34 846	1,8	1,7	2,1	11,0	10,7	11,6
nach der Stellung im Beruf									
Arbeiter/-innen .....	9 633 188	7 188 766	2 444 422	- 2,0	- 2,4	- 0,9	- 1,5	- 1,9	- 0,4
Angestellte .....	13 478 018	5 758 847	7 719 171	- 0,2	- 0,5	- 0,0	1,4	1,2	1,6
nach Vollzeit-/Teilzeitbeschäftigung									
Vollzeitbeschäftigung .....	19 568 580	12 423 278	7 145 302	- 1,4	- 1,8	- 0,7	- 0,6	- 0,9	0,0
Teilzeitbeschäftigung .....	3 542 626	524 335	3 018 291	1,2	3,3	0,9	4,6	8,9	3,9
davon:									
unter 18 Stunden .....	771 319	184 192	587 127	2,3	4,4	1,7	10,1	9,2	10,4
18 Stunden und mehr .....	2 771 307	340 143	2 431 164	0,9	2,7	0,7	3,1	8,8	2,4
nach Berufsbereichen <sup>1)</sup>									
Pflanzenbauer, Tierzüchter, Fischerei- berufe .....	255 780	183 269	72 511	- 10,8	- 11,4	- 9,0	- 2,5	- 3,1	- 0,9
Bergleute, Mineralgewinner .....	39 378	38 923	455	- 4,9	- 4,5	- 30,6	- 7,8	- 8,0	8,9
Fertigungsberufe .....	6 479 595	5 371 141	1 108 454	- 2,7	- 2,9	- 1,9	- 2,6	- 2,5	- 2,8
darunter:									
Metallerzeuger,- bearbeiter .....	481 620	443 536	38 084	- 1,5	- 1,4	- 2,9	- 1,8	- 1,5	- 5,5
Schlosser, Mechaniker und zuge- ordnete Berufe .....	1 614 033	1 532 148	81 885	- 1,3	- 1,3	- 0,9	- 1,4	- 1,5	1,2
Elektriker .....	582 450	547 975	34 475	- 1,1	- 1,0	- 1,7	- 1,4	- 1,2	- 4,4
Ernährungsberufe .....	605 677	351 025	254 652	- 1,5	- 1,3	- 1,8	0,0	0,0	0,1
Bauberufe .....	465 997	462 005	3 992	- 9,3	- 9,3	- 4,8	- 7,8	- 7,8	- 7,2
Technische Berufe .....	1 684 452	1 416 293	268 159	0,0	0,1	- 0,1	0,6	0,6	1,0
Dienstleistungsberufe .....	14 379 939	5 746 064	8 633 875	- 0,0	- 0,2	0,1	1,5	1,3	1,6
darunter:									
Warenkaufleute .....	1 855 952	664 709	1 191 243	0,0	- 0,3	0,2	0,2	- 0,1	0,4
Verkehrsberufe .....	1 669 935	1 381 598	288 337	- 1,3	- 1,3	- 1,2	- 0,4	- 0,5	0,1
Organisations-, Verwaltungs-, Büro- berufe .....	5 038 715	1 867 745	3 170 970	0,2	0,5	0,1	1,8	2,8	1,2
Gesundheitsdienstberufe .....	1 591 239	258 426	1 332 813	1,0	0,9	1,1	2,1	1,6	2,2
Sonstige Arbeitskräfte <sup>2)</sup> .....	272 062	191 923	80 139	- 5,5	- 6,6	- 3,0	- 1,6	- 4,1	5,1
nach der Ausbildung									
Volks-/Hauptschulabschluss, Mittlere Reife <sup>3)</sup> .....	17 003 011	9 474 797	7 528 214	- 1,4	- 2,0	- 0,6	- 1,5	- 2,2	- 0,7
davon:									
ohne abgeschl. Berufsausbildung <sup>4)</sup> .....	4 028 020	2 205 153	1 822 867	- 2,5	- 3,2	- 1,6	- 3,2	- 3,6	- 2,7
mit abgeschl. Berufsausbildung <sup>4)</sup> .....	12 974 991	7 269 644	5 705 347	- 1,1	- 1,7	- 0,3	- 1,0	- 1,7	- 0,1
Abitur <sup>5)</sup> .....	1 413 718	687 594	726 124	0,2	- 0,1	0,6	3,8	3,4	4,1
davon:									
ohne abgeschl. Berufsausbildung <sup>4)</sup> .....	460 630	234 659	225 971	- 0,2	- 0,6	0,2	2,2	2,3	2,1
mit abgeschl. Berufsausbildung <sup>4)</sup> .....	953 088	452 935	500 153	0,4	0,1	0,7	4,5	4,0	5,1
Fachhochschule <sup>6)</sup> .....	738 483	542 660	195 823	1,0	0,7	1,7	2,7	1,8	5,3
Hochschule/Universität <sup>7)</sup> .....	1 218 599	807 808	410 791	1,7	1,4	2,4	4,1	3,0	6,2
Ohne Angabe .....	2 737 395	1 434 754	1 302 641	- 0,8	- 1,9	0,4	7,1	5,9	8,4

1) Klassifizierung der Berufe, Statistisches Bundesamt, Ausgabe 1975.

2) Einschl. der Personen „Ohne Angabe“ des Berufsbereiches.

3) Oder gleichwertige Schulbildung.

4) Abgeschlossene Lehr- oder Anlernausbildung, Abschluss an einer Berufsfach-/Fachschule.

5) Hochschulreife allgemein oder fachgebunden.

6) Einschl. Ingenieurschulen.

7) Einschl. Lehrerausbildung.

**1 Strukturdaten über sozialversicherungspflichtig Beschäftigte am 31.12.2001**

Gegenstand der Nachweisung	Insgesamt	Männlich	Weiblich	Zu- (+) bzw. Abnahme (-) gegenüber 30.09.2001			Zu- (+) bzw. Abnahme (-) gegenüber 31.12.2000		
				insgesamt	männlich	weiblich	insgesamt	männlich	weiblich
	Anzahl				%				
Neue Länder und Berlin-Ost									
Insgesamt .....	4 752 885	2 411 539	2 341 346	- 2,2	- 3,5	- 0,9	- 3,1	- 4,3	- 1,9
nach der Staatsangehörigkeit									
Deutsche .....	4 709 198	2 383 120	2 326 078	- 2,2	- 3,5	- 0,8	- 3,0	- 4,3	- 1,7
Ausländer/-innen .....	43 687	28 419	15 268	- 5,5	- 4,5	- 7,3	- 11,3	- 3,9	- 22,4
dar.: aus EU-Ländern .....	8 580	6 056	2 524	- 1,9	- 3,5	2,4	0,9	- 0,9	5,5
nach Altersgruppen									
Alter von ... bis unter ... Jahren									
unter 20 .....	266 184	159 655	106 529	- 5,2	- 5,8	- 4,4	- 5,2	- 5,2	- 5,3
20 - 25 .....	417 149	213 782	203 367	- 1,3	- 3,1	0,7	- 1,7	- 2,4	- 1,0
25 - 30 .....	385 720	199 774	185 946	- 4,2	- 6,1	- 2,1	- 9,9	- 11,7	- 7,8
30 - 35 .....	568 881	290 571	278 310	- 3,0	- 4,2	- 1,6	- 7,3	- 8,0	- 6,7
35 - 40 .....	726 696	356 192	370 504	- 2,9	- 4,2	- 1,7	- 5,3	- 6,6	- 4,1
40 - 45 .....	705 673	341 998	363 675	- 1,5	- 2,8	- 0,2	- 1,0	- 2,1	0,0
45 - 50 .....	663 660	320 608	343 052	- 2,4	- 3,7	- 1,2	- 3,0	- 4,4	- 1,7
50 - 55 .....	529 459	258 334	271 125	- 0,0	- 1,0	0,9	10,2	8,8	11,7
55 - 60 .....	369 392	185 457	183 935	- 3,0	- 4,2	- 1,8	- 11,3	- 13,3	- 9,2
60 - 65 .....	111 467	79 035	32 432	6,7	4,2	13,5	26,5	18,3	52,3
65 und mehr .....	8 604	6 133	2 471	3,0	3,3	2,2	7,1	9,0	2,7
nach der Stellung im Beruf									
Arbeiter/-innen .....	2 164 513	1 577 589	586 924	- 3,7	- 4,3	- 1,8	- 4,7	- 5,2	- 3,2
Angestellte .....	2 588 372	833 950	1 754 422	- 1,0	- 1,9	- 0,5	- 1,7	- 2,4	- 1,4
nach Vollzeit-/Teilzeitbeschäftigung									
Vollzeitbeschäftigung .....	4 116 412	2 310 783	1 805 629	- 2,5	- 3,5	- 1,1	- 3,8	- 4,5	- 2,9
Teilzeitbeschäftigung .....	636 473	100 756	535 717	- 0,6	- 3,3	- 0,1	1,8	1,0	1,9
davon:									
unter 18 Stunden .....	51 623	17 756	33 867	2,9	2,5	3,0	16,7	16,5	16,8
18 Stunden und mehr .....	584 850	83 000	501 850	- 0,9	- 4,5	- 0,3	0,7	- 1,8	1,1
nach Berufsbereichen <sup>1)</sup>									
Pflanzenbauer, Tierzüchter, Fischerei- berufe .....	139 942	87 044	52 898	- 11,7	- 12,1	- 10,9	- 6,9	- 5,0	- 9,8
Bergleute, Mineralgewinner .....	2 936	2 730	206	- 4,4	- 4,5	- 3,7	- 3,6	- 4,9	17,0
Fertigungsberufe .....	1 359 795	1 112 726	247 069	- 5,0	- 5,4	- 3,1	- 6,4	- 6,7	- 5,0
darunter:									
Metallerzeuger, -bearbeiter .....	71 947	66 498	5 449	- 1,5	- 1,5	- 2,0	1,9	2,3	- 3,2
Schlosser, Mechaniker und zuge- ordnete Berufe .....	324 588	304 897	19 691	- 3,0	- 3,1	- 1,0	- 5,2	- 5,5	- 1,0
Elektriker .....	132 820	123 791	9 029	- 2,0	- 1,9	- 3,4	- 4,9	- 4,8	- 6,1
Ernährungsberufe .....	138 450	61 327	77 123	- 2,5	- 1,8	- 3,0	- 1,6	0,6	- 3,2
Bauberufe .....	215 446	208 290	7 156	- 12,6	- 12,5	- 16,7	- 15,7	- 15,3	- 27,4
Technische Berufe .....	267 646	194 481	73 165	- 0,2	- 0,2	- 0,5	- 2,3	- 2,0	- 3,2
Dienstleistungsberufe .....	2 888 618	955 685	1 932 933	- 0,5	- 1,1	- 0,3	- 1,3	- 1,7	- 1,1
darunter:									
Warenkaufleute .....	372 574	101 307	271 267	- 0,1	- 0,9	0,2	- 2,1	- 3,0	- 1,7
Verkehrsberufe .....	352 282	280 059	72 223	- 2,4	- 2,7	- 1,1	- 3,3	- 3,3	- 3,6
Organisations-, Verwaltungs-, Büro- berufe .....	944 803	255 166	689 637	- 0,3	- 0,2	- 0,3	- 1,9	- 1,2	- 2,2
Gesundheitsdienstberufe .....	321 950	39 707	282 243	0,9	1,1	0,9	1,8	2,1	1,7
Sonstige Arbeitskräfte <sup>2)</sup> .....	93 948	58 873	35 075	- 1,6	- 1,9	- 1,1	- 4,3	- 3,4	- 5,8
nach der Ausbildung									
Volks-/Hauptschulabschluss, Mittlere Reife <sup>3)</sup> .....	3 513 991	1 781 512	1 732 479	- 2,7	- 4,1	- 1,1	- 4,1	- 5,3	- 2,9
davon:									
ohne abgeschl. Berufsausbildung <sup>4)</sup> .....	481 777	275 167	206 610	- 1,9	- 2,5	- 1,1	- 4,4	- 4,5	- 4,2
mit abgeschl. Berufsausbildung <sup>4)</sup> .....	3 032 214	1 506 345	1 525 869	- 2,8	- 4,4	- 1,1	- 4,1	- 5,4	- 2,7
Abitur <sup>5)</sup> .....	201 743	83 808	117 935	- 0,5	- 0,9	- 0,2	- 0,4	- 0,7	- 0,2
davon:									
ohne abgeschl. Berufsausbildung <sup>4)</sup> .....	52 550	23 703	28 847	0,0	- 0,1	0,1	- 1,0	1,2	- 2,7
mit abgeschl. Berufsausbildung <sup>4)</sup> .....	149 193	60 105	89 088	- 0,7	- 1,2	- 0,3	- 0,2	- 1,5	0,6
Fachhochschule <sup>6)</sup> .....	182 618	89 477	93 141	- 0,0	- 0,3	0,3	- 2,5	- 3,9	- 1,0
Hochschule/Universität <sup>7)</sup> .....	322 045	177 248	144 797	0,7	0,4	0,9	- 1,2	- 2,2	0,0
Ohne Angabe .....	532 488	279 494	252 994	- 2,2	- 3,5	- 0,7	1,5	0,1	3,1

1) Klassifizierung der Berufe, Statistisches Bundesamt, Ausgabe 1975.

2) Einschl. der Personen „Ohne Angabe“ des Berufsbereiches.

3) Oder gleichwertige Schulbildung.

4) Abgeschlossene Lehr- oder Anlernausbildung, Abschluss an einer Berufsfach-/Fachschule.

5) Hochschulreife allgemein oder fachgebunden.

6) Einschl. Ingenieurschulen.

7) Einschl. Lehrerausbildung.

## 2 Sozialversicherungspflichtig Beschäftigte am 31.12.2001

Schl.-Nr. 1)	Regionale Gliederung (i = insgesamt, w = weiblich)	Insgesamt <sup>3)</sup>	Davon im					
			Land- und Forstwirtschaft; Fischerei	Produzierendes Gewerbe	davon			
					Bergbau	Verarbeitendes Gewerbe	Energie- und Wasser- versorgung	
01	Schleswig-Holstein .....	i	812 826	13 369	232 135	1 027	162 145	9 366
		w	378 959	3 329	55 902	113	46 441	1 926
02	Hamburg .....	i	780 733	2 560	159 553	179	117 999	7 270
		w	351 463	582	37 813	25	31 622	1 880
03	Niedersachsen .....	i	2 420 210	30 697	849 132	12 535	638 740	21 001
		w	1 070 553	8 964	183 071	1 635	155 395	4 762
04	Bremen .....	i	288 366	906	86 162	261	68 579	1 485
		w	122 124	221	15 511	43	13 188	210
05	Nordrhein-Westfalen .....	i	5 964 293	42 197	2 092 753	51 828	1 616 986	62 384
		w	2 542 288	10 745	445 264	2 027	389 066	11 884
06	Hessen .....	i	2 223 457	12 495	662 583	8 273	520 422	17 083
		w	967 952	3 427	153 612	902	134 831	3 197
07	Rheinland-Pfalz .....	i	1 198 938	11 987	442 285	3 409	342 208	10 407
		w	533 048	3 439	97 682	487	84 583	2 235
08	Baden-Württemberg .....	i	3 882 640	24 963	1 692 805	6 692	1 422 647	29 596
		w	1 690 918	7 550	448 178	880	409 020	6 502
09	Bayern .....	i	4 425 432	27 602	1 728 069	11 898	1 394 700	35 786
		w	1 977 100	9 980	457 834	1 879	408 122	7 653
10	Saarland .....	i	359 614	1 432	138 506	9 546	103 316	4 096
		w	148 926	402	25 007	478	21 575	751
11	Berlin .....	i	1 132 602	5 294	222 438	314	140 401	11 757
		w	574 164	1 345	57 403	67	44 130	3 609
12	Brandenburg .....	i	775 393	27 214	219 173	8 376	113 481	10 433
		w	372 138	9 091	49 799	1 941	35 070	3 334
13	Mecklenburg-Vorpommern .....	i	555 408	22 956	133 881	915	66 047	7 403
		w	277 582	6 597	28 882	135	20 624	2 151
14	Sachsen .....	i	1 452 609	31 378	454 079	4 699	285 132	16 953
		w	711 470	11 140	120 701	931	95 886	5 224
15	Sachsen-Anhalt .....	i	805 653	24 102	229 653	6 790	126 839	8 073
		w	401 036	8 170	51 702	938	37 412	2 346
16	Thüringen .....	i	785 917	21 438	270 743	3 415	176 543	7 526
		w	385 218	7 374	74 546	439	61 702	2 304
	Früheres Bundesgebiet .....	i	23 111 206	171 348	8 240 910	105 674	6 499 044	201 028
		w	10 163 593	49 284	1 961 965	8 474	1 728 599	41 909
	Neue Länder und Berlin-Ost .....	i	4 752 885	129 242	1 373 040	24 483	797 141	59 591
		w	2 341 346	43 072	340 942	4 446	260 068	18 059
	Deutschland .....	i	27 864 091	300 590	9 613 950	130 157	7 296 185	260 619
		w	12 504 939	92 356	2 302 907	12 920	1 988 667	59 968

1) Regionalschlüssel gemäß amtlichem Gemeindeverzeichnis.

2) Klassifikation der Wirtschaftszweige, Ausgabe 1993 (WZ 93) – siehe Anhang.

land  
nach Ländern und zusammengefassten Wirtschaftsabschnitten

Wirtschaftsabschnitt <sup>2)</sup>										Schl.-Nr.1)
	Handel, Gastgewerbe und Verkehr	davon			Sonstige Dienst- leistungen	davon				
Baugewerbe		Handel	Gastgewerbe	Verkehr- und Nachrichten- übermittlung		Kredit- und Versiche- rungs- gewerbe	Grundstücks- wesen, Vermietung, Dienstleistun- gen für Unternehmen	Öffentliche Verwaltung u.ä.	Öffentliche und private Dienstleistun- gen (ohne öffentliche Verwaltung	
59 597	228 029	154 041	27 084	46 904	339 120	28 061	78 622	65 297	167 140	01
7 422	105 793	77 924	15 265	12 604	213 865	15 767	40 212	33 225	124 661	
34 105	237 737	139 574	23 825	74 338	380 782	51 685	151 258	36 980	140 859	02
4 286	100 621	67 704	11 063	21 854	212 393	26 709	69 475	20 846	95 363	
176 856	583 413	397 035	64 790	121 588	956 668	87 952	226 005	166 258	476 453	03
21 279	277 285	206 604	38 645	32 036	601 096	48 207	110 915	86 990	354 984	
15 837	81 417	44 008	6 933	30 476	119 860	10 650	36 125	12 565	60 520	04
2 070	35 336	22 743	3 856	8 737	71 046	5 665	16 597	7 140	41 644	
361 555	1 441 379	981 847	137 788	321 744	2 387 455	229 745	694 411	316 118	1 147 181	05
42 287	641 986	479 599	74 695	87 692	1 444 051	122 861	323 167	175 146	822 877	
116 805	566 552	341 576	60 259	164 717	981 327	150 703	322 743	126 624	381 257	06
14 682	251 189	165 133	30 781	55 275	559 496	73 584	142 629	73 618	269 665	
86 261	272 227	185 716	33 048	53 463	472 272	40 440	98 615	90 810	242 407	07
10 377	131 176	95 687	19 427	16 062	300 669	22 808	49 176	48 180	180 505	
233 870	805 699	548 450	94 329	162 920	1 358 828	150 885	387 639	197 593	622 711	08
31 776	387 387	283 000	55 241	49 146	847 686	84 139	182 659	121 007	459 881	
285 685	1 033 223	686 515	137 288	209 420	1 636 147	193 443	462 491	224 557	755 656	09
40 180	498 024	356 966	79 044	62 014	1 011 050	106 692	221 522	119 808	563 028	
21 548	78 716	56 332	7 242	15 142	140 938	13 619	41 049	19 640	66 630	10
2 203	38 557	29 916	4 353	4 288	84 953	7 636	19 309	10 187	47 821	
69 966	259 119	143 880	44 195	71 044	645 394	42 656	198 696	101 267	302 775	11
9 597	122 242	79 456	22 056	20 730	393 010	26 230	96 376	67 028	203 376	
86 883	185 296	108 553	20 948	55 795	343 673	13 553	69 380	79 289	181 451	12
9 454	90 375	58 984	13 880	17 511	222 856	9 950	35 578	54 904	122 424	
59 516	132 297	74 678	23 149	34 470	266 211	11 361	55 320	54 987	144 543	13
5 972	67 576	41 551	15 239	10 786	174 478	7 892	30 422	35 981	100 183	
147 295	321 566	193 070	41 238	87 258	645 450	36 403	153 341	108 164	347 542	14
18 660	162 706	107 943	27 996	26 767	416 873	25 622	73 656	74 533	243 062	
87 951	181 744	109 067	19 608	53 069	370 081	14 677	74 599	88 552	192 253	15
11 006	93 343	63 267	13 236	16 840	247 789	10 465	37 334	62 039	137 951	
83 259	165 255	102 478	19 943	42 834	328 433	15 945	70 599	62 419	179 470	16
10 101	84 690	57 561	13 885	13 244	218 586	11 009	35 623	42 223	129 731	
1 435 164	5 504 476	3 635 714	621 047	1 247 715	9 191 723	987 109	2 630 562	1 320 513	4 253 539	
182 983	2 549 335	1 839 792	346 455	363 088	5 601 738	532 511	1 241 908	737 679	3 089 640	
491 825	1 069 193	631 106	140 620	297 467	2 180 916	104 669	490 331	430 607	1 155 309	
58 369	538 951	354 246	92 207	92 498	1 418 159	72 725	242 742	295 176	807 516	
1 926 989	6 573 669	4 266 820	761 667	1 545 182	11 372 639	1 091 778	3 120 893	1 751 120	5 408 848	
241 352	3 088 286	2 194 038	438 662	455 586	7 019 897	605 236	1 484 650	1 032 855	3 897 156	

3) Einschl. Fälle ohne Angabe zur wirtschaftlichen Gliederung.

### 3 Sozialversicherungspflichtig Beschäftigte am 31.12.2001 nach Ländern, Arbeitern/Angestellten und Vollzeit-/Teilzeitbeschäftigten

Regionale Gliederung	Insgesamt	Arbeiter/-innen			Angestellte		
		zusammen	Vollzeit-	Teilzeit-	zusammen	Vollzeit-	Teilzeit-
Insgesamt							
Deutschland .....	27 864 091	11 797 701	10 564 493	1 233 208	16 066 390	13 120 499	2 945 891
Baden-Württemberg .....	3 882 640	1 677 902	1 508 148	169 754	2 204 738	1 805 901	398 837
Bayern .....	4 425 432	1 893 398	1 694 692	198 706	2 532 034	2 066 862	465 172
Berlin .....	1 132 602	388 533	332 754	55 779	744 069	606 214	137 855
davon:							
West .....	754 697	262 447	221 720	40 727	492 250	392 505	99 745
Ost .....	377 905	126 086	111 034	15 052	251 819	213 709	38 110
Brandenburg .....	775 393	364 279	333 225	31 054	411 114	342 824	68 290
Bremen .....	288 366	118 602	103 535	15 067	169 764	136 290	33 474
Hamburg .....	780 733	241 721	205 319	36 402	539 012	451 921	87 091
Hessen .....	2 223 457	803 127	708 425	94 702	1 420 330	1 169 833	250 497
Mecklenburg-Vorpommern .....	555 408	253 423	229 743	23 680	301 985	252 831	49 154
Niedersachsen .....	2 420 210	1 103 068	982 324	120 744	1 317 142	1 034 965	282 177
Nordrhein-Westfalen .....	5 964 293	2 480 405	2 231 095	249 310	3 483 888	2 869 216	614 672
Rheinland-Pfalz .....	1 198 938	527 198	472 093	55 105	671 740	531 423	140 317
Saarland .....	359 614	173 199	158 209	14 990	186 415	152 783	33 632
Sachsen .....	1 452 609	663 845	601 005	62 840	788 764	649 854	138 910
Sachsen-Anhalt .....	805 653	375 856	343 405	32 451	429 797	360 040	69 757
Schleswig-Holstein .....	812 826	352 121	310 206	41 915	460 705	361 115	99 590
Thüringen .....	785 917	381 024	350 315	30 709	404 893	328 427	76 466
Nachrichtlich:							
Früheres Bundesgebiet .....	23 111 206	9 633 188	8 595 766	1 037 422	13 478 018	10 972 814	2 505 204
Neue Länder und Berlin-Ost .....	4 752 885	2 164 513	1 968 727	195 786	2 588 372	2 147 685	440 687
Männlich							
Deutschland .....	15 359 152	8 766 355	8 480 598	285 757	6 592 797	6 253 463	339 334
Baden-Württemberg .....	2 191 722	1 227 947	1 194 115	33 832	963 775	919 626	44 149
Bayern .....	2 448 332	1 375 625	1 332 949	42 676	1 072 707	1 024 713	47 994
Berlin .....	558 438	276 588	256 524	20 064	281 850	255 145	26 705
davon:							
West .....	374 435	184 490	170 038	14 452	189 945	170 932	19 013
Ost .....	184 003	92 098	86 486	5 612	91 905	84 213	7 692
Brandenburg .....	403 255	271 617	262 735	8 882	131 638	124 929	6 709
Bremen .....	166 242	90 982	87 409	3 573	75 260	70 514	4 746
Hamburg .....	429 270	180 126	168 588	11 538	249 144	233 664	15 480
Hessen .....	1 255 505	605 364	581 713	23 651	650 141	618 280	31 861
Mecklenburg-Vorpommern .....	277 826	187 129	179 044	8 085	90 697	86 302	4 395
Niedersachsen .....	1 349 657	826 656	803 442	23 214	523 001	497 026	25 975
Nordrhein-Westfalen .....	3 422 005	1 907 539	1 852 036	55 503	1 514 466	1 436 951	77 515
Rheinland-Pfalz .....	665 890	399 097	388 655	10 442	266 793	253 180	13 613
Saarland .....	210 688	133 764	131 164	2 600	76 924	73 260	3 664
Sachsen .....	741 139	478 760	460 734	18 026	262 379	248 549	13 830
Sachsen-Anhalt .....	404 617	276 678	269 360	7 318	127 939	122 334	5 605
Schleswig-Holstein .....	433 867	257 176	248 138	9 038	176 691	166 885	9 806
Thüringen .....	400 699	271 307	263 992	7 315	129 392	122 105	7 287
Nachrichtlich:							
Früheres Bundesgebiet .....	12 947 613	7 188 766	6 958 247	230 519	5 758 847	5 465 031	293 816
Neue Länder und Berlin-Ost .....	2 411 539	1 577 589	1 522 351	55 238	833 950	788 432	45 518
Weiblich							
Deutschland .....	12 504 939	3 031 346	2 083 895	947 451	9 473 593	6 867 036	2 606 557
Baden-Württemberg .....	1 690 918	449 955	314 033	135 922	1 240 963	886 275	354 688
Bayern .....	1 977 100	517 773	361 743	156 030	1 459 327	1 042 149	417 178
Berlin .....	574 164	111 945	76 230	35 715	462 219	351 069	111 150
davon:							
West .....	380 262	77 957	51 682	26 275	302 305	221 573	80 732
Ost .....	193 902	33 988	24 548	9 440	159 914	129 496	30 418
Brandenburg .....	372 138	92 662	70 490	22 172	279 476	217 895	61 581
Bremen .....	122 124	27 620	16 126	11 494	94 504	65 776	28 728
Hamburg .....	351 463	61 595	36 731	24 864	289 868	218 257	71 611
Hessen .....	967 952	197 763	126 712	71 051	770 189	551 553	218 636
Mecklenburg-Vorpommern .....	277 582	66 294	50 699	15 595	211 288	166 529	44 759
Niedersachsen .....	1 070 553	276 412	178 882	97 530	794 141	537 939	256 202
Nordrhein-Westfalen .....	2 542 288	572 866	379 059	193 807	1 969 422	1 432 265	537 157
Rheinland-Pfalz .....	533 048	128 101	83 438	44 663	404 947	278 243	126 704
Saarland .....	148 926	39 435	27 045	12 390	109 491	79 523	29 968
Sachsen .....	711 470	185 085	140 271	44 814	526 385	401 305	125 080
Sachsen-Anhalt .....	401 036	99 178	74 045	25 133	301 858	237 706	64 152
Schleswig-Holstein .....	378 959	94 945	62 068	32 877	284 014	194 230	89 784
Thüringen .....	385 218	109 717	86 323	23 394	275 501	206 322	69 179
Nachrichtlich:							
Früheres Bundesgebiet .....	10 163 593	2 444 422	1 637 519	806 903	7 719 171	5 507 783	2 211 388
Neue Länder und Berlin-Ost .....	2 341 346	586 924	446 376	140 548	1 754 422	1 359 253	395 169

**Sozialversicherungspflichtig Beschäftigte am Arbeitsort**

**Deutschland**

**4 Sozialversicherungspflichtig Beschäftigte am 31.12.2001 nach Wirtschaftsabschnitten und  
-unterabschnitten, Geschlecht, Stellung im Beruf sowie nach deutschen und ausländischen Beschäftigten**

Nr. der Klassifi- kation <sup>1)</sup>	Wirtschaftsgliederung	Insgesamt	Und zwar					
			männlich	weiblich	Arbeiter/ -innen	Angestellte	deutsche	ausländische
							Beschäftigte	
A + B	Land- u. Forstwirtsch.; Fischerei ..	300 590	208 234	92 356	246 259	54 331	283 768	16 822
C	Bergbau u. Gew. v. Steinen u.							
	Erden .....	130 157	117 237	12 920	91 618	38 539	121 726	8 431
CA	Kohlenbergbau, Torfgew., Gew.							
	v. Erdöl u. Erdgas usw. ....	72 421	67 337	5 084	51 063	21 358	66 715	5 706
CB	Erzbergbau, Gew. v. Steinen u.							
	Erden, sonst. Bergbau .....	57 736	49 900	7 836	40 555	17 181	55 011	2 725
D	Verarbeitendes Gewerbe .....	7 296 185	5 307 518	1 988 667	4 476 409	2 819 776	6 616 186	679 999
DA	Ernährungsgewerbe u.							
	Tabakverarbeitung .....	719 369	364 285	355 084	430 311	289 058	658 526	60 843
DB + DC	Textil- u. Bekleidungsgewerbe;							
	Ledergewerbe .....	227 409	97 122	130 287	146 916	80 493	201 603	25 806
DD	Holzgewerbe (oh. H.v. Möbeln)							
	.....	163 695	133 399	30 296	123 833	39 862	151 428	12 267
DE	Papier-, Verlags- u. Druck-							
	gewerbe .....	535 246	328 070	207 176	265 732	269 514	497 552	37 694
DF	Kokerei, Mineralölverarbeitung,							
	H.v. Bruttostoffen .....	29 553	24 957	4 596	13 989	15 564	28 556	997
DG	Chemische Industrie .....	481 519	337 667	143 852	220 942	260 577	444 445	37 074
DH	H.v. Gummi- u. Kunststoff-							
	waren .....	399 953	292 056	107 897	283 463	116 490	349 308	50 645
DI	Glasgewerbe, Keramik, Verarb.							
	v. Steinen u. Erden .....	245 428	191 928	53 500	167 071	78 357	224 192	21 236
DJ	Metallerzg. u. -bearb., H.v.							
	Metallerzeugnissen .....	1 140 001	941 027	198 974	826 844	313 157	1 007 536	132 465
DK	Maschinenbau .....	1 081 170	898 457	182 713	647 719	433 451	1 001 998	79 172
DL	H.v. Büromasch., DV-Gerät. u. -							
	Einr.; Elektrotechn. usw. ....	1 119 174	743 440	375 734	551 395	567 779	1 026 425	92 749
DM	Fahrzeugbau .....	857 778	743 142	114 636	585 392	272 386	749 449	108 329
DN	H.v. Möbeln, Schmuck,							
	Musikinstr. usw.; Recycling ...	295 890	211 968	83 922	212 802	83 088	275 168	20 722
E	Energie- u. Wasserversorgung .....	260 619	200 651	59 968	104 805	155 814	256 092	4 527
F	Baugewerbe .....	1 926 989	1 685 637	241 352	1 492 022	434 967	1 797 130	129 859
45.2	dar. Hoch- und Tiefbau .....	896 371	808 036	88 335	690 644	205 727	824 788	71 583
G	Handel; Instandh. u. Rep. v. Kfz.							
	u. Gebrauchsgütern .....	4 266 820	2 072 782	2 194 038	1 222 683	3 044 137	4 020 659	246 161
51 (ohne								
51.1)	dar.: Großhandel .....	1 086 785	696 355	390 430	356 779	730 006	1 017 299	69 486
52	Einzelhandel .....	2 183 904	656 303	1 527 601	415 590	1 768 314	2 062 032	121 872
H	Gastgewerbe .....	761 667	323 005	438 662	601 543	160 124	596 384	165 283
I	Verkehr- u. Nachrichtenüber-							
	mittlung .....	1 545 182	1 089 596	455 586	931 556	613 626	1 427 958	117 224
60 - 63	Verkehr .....	1 235 108	929 162	305 946	731 389	503 719	1 139 826	95 282
64	Nachrichtenübermittlung .....	310 074	160 434	149 640	200 167	109 907	288 132	21 942
J	Kredit- u. Versicherungsgewerbe ..							
	dar. Kreditgewerbe .....	1 091 778	486 542	605 236	24 010	1 067 768	1 064 684	27 094
65	dar. Kreditgewerbe .....	760 392	325 349	435 043	18 682	741 710	742 250	18 142
K	Grundst., Wohnungswesen,							
	Verm. bewegl. Sachen usw. ....	3 120 893	1 636 243	1 484 650	982 515	2 138 378	2 849 985	270 908
74.1	dar. Rechtsberatung u.a. ....	724 880	261 174	463 706	47 168	677 712	696 530	28 350
L + Q	Öffentliche Verwaltung u.ä. ....	1 751 120	718 265	1 032 855	420 569	1 330 551	1 709 189	41 931
75.1	dar.: öffentl. Verwaltung .....	1 202 493	505 725	696 768	314 449	888 044	1 173 321	29 172
75.2	öffentl. Sicherheit u.a. ....	228 518	107 718	120 800	81 284	147 234	225 782	2 736
M	Erziehung u. Unterricht .....	1 071 635	373 427	698 208	197 940	873 695	1 022 120	49 515
N	Gesundheits-, Veterinär- u.							
	Sozialwesen .....	3 045 472	602 323	2 443 149	441 372	2 604 100	2 904 074	141 398
85.1,	Gesundheits- und Veterinär-							
85.2	wesen .....	1 961 668	361 910	1 599 758	208 369	1 753 299	1 871 340	90 328
85.3	Sozialwesen .....	1 083 804	240 413	843 391	233 003	850 801	1 032 734	51 070
O	Erbringung sonst. öff. u. persönl.							
	Dienstleistungen .....	1 253 062	530 986	722 076	537 467	715 595	1 176 300	76 762
P	Private Haushalte .....	38 679	4 956	33 723	25 614	13 065	35 478	3 201
	Insgesamt <sup>2)</sup> ...	27 864 091	15 359 152	12 504 939	11 797 701	16 066 390	25 884 755	1 979 336

1) Klassifikation der Wirtschaftszweige, Ausgabe 1993 (WZ 93). Zusätzlich werden ausgewählte Wirtschaftsabteilungen und -gruppen nachgewiesen.

2) Einschl. Fälle ohne Angabe zur Wirtschaftsgliederung.



**4 Sozialversicherungspflichtig Beschäftigte am 31.12.2001 nach Wirtschaftsabschnitten und -unterabschnitten, Geschlecht, Stellung im Beruf sowie nach deutschen und ausländischen Beschäftigten**

Nr. der Klassifi- kation <sup>1)</sup>	Wirtschaftsgliederung	Insgesamt	Und zwar					deutsche Beschäftigte	ausländische Beschäftigte
			männlich	weiblich	Arbeiter/ -innen	Angestellte			
A + B	Land- u. Forstwirtsch.; Fischerei ...	171 348	122 064	49 284	142 199	29 149	155 204	16 144	
C	Bergbau u. Gew. v. Steinen u. Erden .....	105 674	97 200	8 474	75 219	30 455	97 290	8 384	
CA	Kohlenbergbau, Torfgew., Gew. v. Erdöl u. Erdgas usw. ....	60 423	57 962	2 461	43 775	16 648	54 746	5 677	
CB	Erzbergbau, Gew. v. Steinen u. Erden, sonst. Bergbau .....	45 251	39 238	6 013	31 444	13 807	42 544	2 707	
D	Verarbeitendes Gewerbe .....	6 499 044	4 770 445	1 728 599	3 923 380	2 575 664	5 824 219	674 825	
DA	Ernährungsgewerbe u. Tabakverarbeitung .....	597 722	313 724	283 998	350 032	247 690	537 552	60 170	
DB + DC	Textil- u. Bekleidungsgewerbe; Ledergewerbe .....	197 611	86 986	110 625	123 775	73 836	171 996	25 615	
DD	Holzgewerbe (oh. H.v. Möbeln)	142 367	116 931	25 436	106 869	35 498	130 225	12 142	
DE	Papier-, Verlags- u. Druck- gewerbe .....	489 280	303 487	185 793	241 662	247 618	451 973	37 307	
DF	Kokerei, Mineralölverarbeitung, H.v. Brutstoffen .....	26 644	22 716	3 928	12 441	14 203	25 657	987	
DG	Chemische Industrie .....	445 880	316 118	129 762	201 436	244 444	409 083	36 797	
DH	H.v. Gummi- u. Kunststoff- waren .....	362 594	266 386	96 208	254 747	107 847	312 175	50 419	
DI	Glasgewerbe, Keramik, Verarb. v. Steinen u. Erden .....	198 933	156 365	42 568	133 462	65 471	177 916	21 017	
DJ	Metallerzg. u. -bearb., H.v. Metallerzeugnissen .....	985 102	812 551	172 551	705 430	279 672	853 686	131 416	
DK	Maschinenbau .....	989 867	821 509	168 358	585 352	404 515	911 119	78 748	
DL	H.v. Büromasch., DV-Gerät. u. - Einr.; Elektrotechn. usw. ....	1 010 757	677 248	333 509	487 404	523 353	918 805	91 952	
DM	Fahrzeugbau .....	802 049	696 760	105 289	543 866	258 183	694 271	107 778	
DN	H.v. Möbeln, Schmuck, Musikinstr. usw.; Recycling ...	250 238	179 664	70 574	176 904	73 334	229 761	20 477	
E	Energie- u. Wasserversorgung .....	201 028	159 119	41 909	81 286	119 742	196 630	4 398	
F	Baugewerbe .....	1 435 164	1 252 181	182 983	1 094 876	340 288	1 309 393	125 771	
45.2	dar. Hoch- und Tiefbau .....	653 262	589 733	63 529	495 256	158 006	584 147	69 115	
G	Handel; Instandh. u. Rep. v. Kfz. u. Gebrauchsgütern .....	3 635 714	1 795 922	1 839 792	1 010 591	2 625 123	3 393 746	241 968	
51 (ohne 51.1)	dar.: Großhandel .....	976 376	627 083	349 293	312 057	664 319	907 757	68 619	
52	Einzelhandel .....	1 831 308	568 158	1 263 150	338 895	1 492 413	1 711 925	119 383	
H	Gastgewerbe .....	621 047	274 592	346 455	491 479	129 568	464 633	156 414	
I	Verkehr- u. Nachrichtenüber- mittlung .....	1 247 715	884 627	363 088	748 799	498 916	1 132 043	115 672	
60 - 63	Verkehr .....	1 008 080	753 610	254 470	589 659	418 421	914 115	93 965	
64	Nachrichtenübermittlung .....	239 635	131 017	108 618	159 140	80 495	217 928	21 707	
J	Kredit- u. Versicherungsgewerbe .	987 109	454 598	532 511	22 712	964 397	960 322	26 787	
65	dar. Kreditgewerbe .....	685 099	305 137	379 962	17 708	667 391	667 157	17 942	
K	Grundst., Wohnungswesen, Verm. bewegl. Sachen usw. ....	2 630 562	1 388 654	1 241 908	789 220	1 841 342	2 366 553	264 009	
74.1	dar. Rechtsberatung u.a. ....	650 747	242 114	408 633	42 046	608 701	622 979	27 768	
L + Q	Öffentliche Verwaltung u.ä. ....	1 320 513	582 834	737 679	338 642	981 871	1 280 002	40 511	
75.1	dar.: öffentl. Verwaltung .....	885 506	402 305	483 201	250 677	634 829	857 330	28 176	
75.2	öffentl. Sicherheit u.a. ....	186 886	90 121	96 765	68 081	118 805	184 259	2 627	
M	Erziehung u. Unterricht .....	718 631	238 827	479 804	116 274	602 357	672 801	45 830	
N	Gesundheits-, Veterinär- u. Sozialwesen .....	2 529 566	512 880	2 016 686	376 233	2 153 333	2 390 930	138 636	
85.1, 85.2	Gesundheits- und Veterinär- wesen .....	1 639 887	312 495	1 327 392	179 115	1 460 772	1 551 261	88 626	
85.3	Sozialwesen .....	889 679	200 385	689 294	197 118	692 561	839 669	50 010	
O	Erbringung sonst. öff. u. persönl. Dienstleistungen .....	968 260	407 508	560 752	396 509	571 751	895 337	72 923	
P	Private Haushalte .....	37 082	4 684	32 398	24 614	12 468	33 910	3 172	
	Insgesamt <sup>2)</sup> ...	23 111 206	12 947 613	10 163 593	9 633 188	13 478 018	21 175 557	1 935 649	

1) Klassifikation der Wirtschaftszweige, Ausgabe 1993 (WZ 93). Zusätzlich werden ausgewählte Wirtschaftsabteilungen und -gruppen nachgewiesen.

2) Einschl. Fälle ohne Angabe zur Wirtschaftsgliederung.

**4 Sozialversicherungspflichtig Beschäftigte am 31.12.2001 nach Wirtschaftsabschnitten und -unterabschnitten, Geschlecht, Stellung im Beruf sowie nach deutschen und ausländischen Beschäftigten**

Nr. der Klassifikation <sup>1)</sup>	Wirtschaftsgliederung	Insgesamt	Und zwar					
			männlich	weiblich	Arbeiter/-innen	Angestellte	deutsche	ausländische
							Beschäftigte	
A + B	Land- u. Forstwirtschaft; Fischerei ..	129 242	86 170	43 072	104 060	25 182	128 564	678
C	Bergbau u. Gew. v. Steinen u. Erden .....	24 483	20 037	4 446	16 399	8 084	24 436	47
CA	Kohlenbergbau, Torfgew., Gew. v. Erdöl u. Erdgas usw. ....	11 998	9 375	2 623	7 288	4 710	11 969	29
CB	Erzbergbau, Gew. v. Steinen u. Erden, sonst. Bergbau .....	12 485	10 662	1 823	9 111	3 374	12 467	18
D	Verarbeitendes Gewerbe .....	797 141	537 073	260 068	553 029	244 112	791 967	5 174
DA	Ernährungsgewerbe u. Tabakverarbeitung .....	121 647	50 561	71 086	80 279	41 368	120 974	673
DB + DC	Textil- u. Bekleidungsgewerbe; Ledergerber .....	29 798	10 136	19 662	23 141	6 657	29 607	191
DD	Holzgewerbe (oh. H.v. Möbeln)	21 328	16 468	4 860	16 964	4 364	21 203	125
DE	Papier-, Verlags- u. Druckgewerbe .....	45 966	24 583	21 383	24 070	21 896	45 579	387
DF	Kokerei, Mineralölverarbeitung, H.v. Bruttstoffen .....	2 909	2 241	668	1 548	1 361	2 899	10
DG	Chemische Industrie .....	35 639	21 549	14 090	19 506	16 133	35 362	277
DH	H.v. Gummi- u. Kunststoffwaren .....	37 359	25 670	11 689	28 716	8 643	37 133	226
DI	Glasgewerbe, Keramik, Verarb. v. Steinen u. Erden .....	46 495	35 563	10 932	33 609	12 886	46 276	219
DJ	Metallerzg. u. -bearb., H.v. Metallerzeugnissen .....	154 899	128 476	26 423	121 414	33 485	153 850	1 049
DK	Maschinenbau .....	91 303	76 948	14 355	62 367	28 936	90 879	424
DL	H.v. Büromasch., DV-Gerät. u. -Einr.; Elektrotechn. usw. ....	108 417	66 192	42 225	63 991	44 426	107 620	797
DM	Fahrzeugbau .....	55 729	46 382	9 347	41 526	14 203	55 178	551
DN	H.v. Möbeln, Schmuck, Musikinstr. usw.; Recycling ...	45 652	32 304	13 348	35 898	9 754	45 407	245
E	Energie- u. Wasserversorgung .....	59 591	41 532	18 059	23 519	36 072	59 462	129
F	Baugewerbe .....	491 825	433 456	58 369	397 146	94 679	487 737	4 088
45.2	dar. Hoch- und Tiefbau .....	243 109	218 303	24 806	195 388	47 721	240 641	2 468
G	Handel; Instandh. u. Rep. v. Kfz. u. Gebrauchsgütern .....	631 106	276 860	354 246	212 092	419 014	626 913	4 193
51 (ohne 51.1)	dar.: Großhandel .....	110 409	69 272	41 137	44 722	65 687	109 542	867
52	Einzelhandel .....	352 596	88 145	264 451	76 695	275 901	350 107	2 489
H	Gastgewerbe .....	140 620	48 413	92 207	110 064	30 556	131 751	8 869
I	Verkehr- u. Nachrichtenübermittlung .....	297 467	204 969	92 498	182 757	114 710	295 915	1 552
60 - 63	Verkehr .....	227 028	175 552	51 476	141 730	85 298	225 711	1 317
64	Nachrichtenübermittlung .....	70 439	29 417	41 022	41 027	29 412	70 204	235
J	Kredit- u. Versicherungsgewerbe ..	104 669	31 944	72 725	1 298	103 371	104 362	307
65	dar. Kreditgewerbe .....	75 293	20 212	55 081	974	74 319	75 093	200
K	Grundst., Wohnungswesen, Verm. bewegl. Sachen usw. ....	490 331	247 589	242 742	193 295	297 036	483 432	6 899
74.1	dar. Rechtsberatung u.a. ....	74 133	19 060	55 073	5 122	69 011	73 551	582
L + Q	Öffentliche Verwaltung u.ä. ....	430 607	135 431	295 176	81 927	348 680	429 187	1 420
75.1	dar.: öffentl. Verwaltung .....	316 987	103 420	213 567	63 772	253 215	315 991	996
75.2	öffentl. Sicherheit u.a. ....	41 632	17 597	24 035	13 203	28 429	41 523	109
M	Erziehung u. Unterricht .....	353 004	134 600	218 404	81 666	271 338	349 319	3 685
N	Gesundheits-, Veterinär- u. Sozialwesen .....	515 906	89 443	426 463	65 139	450 767	513 144	2 762
85.1, 85.2	Gesundheits- und Veterinärwesen .....	321 781	49 415	272 366	29 254	292 527	320 079	1 702
85.3	Sozialwesen .....	194 125	40 028	154 097	35 885	158 240	193 065	1 060
O	Erbringung sonst. öff. u. persönl. Dienstleistungen .....	284 802	123 478	161 324	140 958	143 844	280 963	3 839
P	Private Haushalte .....	1 597	272	1 325	1 000	597	1 568	29
	Insgesamt <sup>2)</sup> ...	4 752 885	2 411 539	2 341 346	2 164 513	2 588 372	4 709 198	43 687

1) Klassifikation der Wirtschaftszweige, Ausgabe 1993 (WZ 93). Zusätzlich werden ausgewählte Wirtschaftsabteilungen und -gruppen nachgewiesen.

2) Einschl. Fälle ohne Angabe zur Wirtschaftsgliederung.

## Sozialversicherungspflichtig Beschäftigte am Arbeitsort

## Deutschland

 5 Sozialversicherungspflichtig Beschäftigte am 31.12..2001 nach Wirtschaftsabschnitten  
und -unterabschnitten, Teilzeitbeschäftigten und Stellung im Beruf

Nr. der Klassifi- kation <sup>1)</sup>	Wirtschaftsgliederung	Sozialversicherungspflichtig Beschäftigte				Darunter Teilzeitbeschäftigte		
		insgesamt	Arbeiter/-innen		Angestellte	zusammen	Arbeiter/ -innen	Angestellte
			zusammen	Facharbeiter/ -innen <sup>2)</sup>				
Insgesamt								
A + B C	Land- u. Forstwirtsch.; Fischerei ... Bergbau u. Gew. v. Steinen u. Erden .....	300 590	246 259	132 602	54 331	23 950	15 985	7 965
CA	Kohlenbergbau, Torfgew., Gew. v. Erdöl u. Erdgas usw. ....	130 157	91 618	61 596	38 539	1 841	616	1 225
CB	Erzbergbau, Gew. v. Steinen u. Erden, sonst. Bergbau .....	72 421	51 063	36 609	21 358	328	100	228
D	Verarbeitendes Gewerbe .....	57 736	40 555	24 987	17 181	1 513	516	997
DA	Ernährungsgewerbe u. Tabakverarbeitung .....	7 296 185	4 476 409	2 035 516	2 819 776	379 141	164 229	214 912
DB + DC	Textil- u. Bekleidungsgewerbe; Ledergewerbe .....	719 369	430 311	176 980	289 058	65 769	22 994	42 775
DD	Holzgewerbe (oh. H.v. Möbeln)	227 409	146 916	55 193	80 493	20 118	12 657	7 461
DE	Papier-, Verlags- u. Druck- gewerbe .....	163 695	123 833	59 802	39 862	6 012	2 361	3 651
DF	Kokerei, Mineralölverarbeitung, H.v. Brutstoffen .....	535 246	265 732	102 825	269 514	56 864	25 129	31 735
DG	Chemische Industrie .....	29 553	13 989	9 464	15 564	933	184	749
DH	H.v. Gummi- u. Kunststoff- waren .....	481 519	220 942	85 608	260 577	31 438	10 650	20 788
DI	Glasgewerbe, Keramik, Verarb. v. Steinen u. Erden .....	399 953	283 463	79 307	116 490	15 109	8 136	6 973
DJ	Metallerzg. u. -bearb., H.v. Metallerzeugnissen .....	245 428	167 071	72 159	78 357	9 443	4 399	5 044
DK	Maschinenbau .....	1 140 001	826 844	390 617	313 157	33 968	13 583	20 385
DL	H.v. Büromasch., DV-Gerät. u. - Einr.; Elektrotechn. usw. ....	1 081 170	647 719	398 030	433 451	34 067	11 011	23 056
DM	Fahrzeugbau .....	1 119 174	551 395	224 912	567 779	65 707	31 560	34 147
DN	H.v. Möbeln, Schmuck, Musikinstr. usw.; Recycling ...	857 778	585 392	282 814	272 386	26 034	14 829	11 205
E	Energie- u. Wasserversorgung .....	295 890	212 802	97 805	83 088	13 679	6 736	6 943
F	Baugewerbe .....	260 619	104 805	74 590	155 814	16 278	5 469	10 809
45.2	dar. Hoch- und Tiefbau .....	1 926 989	1 492 022	1 002 475	434 967	67 887	21 074	46 813
G	Handel; Instandh. u. Rep. v. Kfz. u. Gebrauchsgütern .....	896 371	690 644	466 466	205 727	25 176	8 374	16 802
51 (ohne 51.1)	dar.: Großhandel .....	4 266 820	1 222 683	520 998	3 044 137	839 745	132 413	707 332
52	Einzelhandel .....	1 086 785	356 779	109 944	730 006	92 650	30 106	62 544
H	Gastgewerbe .....	2 183 904	415 590	162 433	1 768 314	682 373	81 737	600 636
I	Verkehr- u. Nachrichtenüber- mittlung .....	761 667	601 543	168 734	160 124	143 192	119 890	23 302
60 - 63	Verkehr .....	1 545 182	931 556	372 495	613 626	174 980	114 299	60 681
64	Nachrichtenübermittlung .....	1 235 108	731 389	294 169	503 719	83 936	40 729	43 207
J	Kredit- u. Versicherungsgewerbe	310 074	200 167	78 326	109 907	91 044	73 570	17 474
65	dar. Kreditgewerbe .....	1 091 778	24 010	3 647	1 067 768	149 865	11 305	138 560
K	Grundst., Wohnungswesen, Verm. bewegl. Sachen usw. ....	760 392	18 682	2 404	741 710	111 538	9 757	101 781
74.1	dar. Rechtsberatung u.a. ....	3 120 893	982 515	257 607	2 138 378	498 747	245 018	253 729
L + Q	Öffentliche Verwaltung u.ä. ....	724 880	47 168	13 117	677 712	97 542	8 373	89 169
75.1	dar.: öffentl. Verwaltung .....	1 751 120	420 569	140 887	1 330 551	400 196	94 898	305 298
75.2	öffentl. Sicherheit u.a. ....	1 202 493	314 449	103 987	888 044	313 825	81 846	231 979
M	Erziehung u. Unterricht .....	228 518	81 284	30 898	147 234	34 807	6 566	28 241
N	Gesundheits-, Veterinär- u. Sozialwesen .....	1 071 635	197 940	26 153	873 695	364 064	53 601	310 463
85.1, 85.2	Gesundheits- und Veterinär- wesen .....	3 045 472	441 372	74 640	2 604 100	848 887	156 640	692 247
85.3	Sozialwesen .....	1 961 668	208 369	39 354	1 753 299	470 388	64 527	405 861
O	Erbringung sonst. öff. u. persönl. Dienstleistungen .....	1 083 804	233 003	35 286	850 801	378 499	92 113	286 386
P	Private Haushalte .....	1 253 062	537 467	195 542	715 595	256 147	88 221	167 926
	Insgesamt <sup>3)</sup> ...	38 679	25 614	3 897	13 065	13 572	9 388	4 184
	Insgesamt <sup>3)</sup> ...	27 864 091	11 797 701	5 071 778	16 066 390	4 179 099	1 233 208	2 945 891

 1) Klassifikation der Wirtschaftszweige, Ausgabe 1993 (WZ 93). Zu-  
sätzlich werden ausgewählte Wirtschaftsabteilungen und -gruppen  
nachgewiesen.

2) Einschl. "Meister/-in bzw. Polier/-in".

3) Einschl. Fälle ohne Angabe zur Wirtschaftsgliederung.

Sozialversicherungspflichtig Beschäftigte am Arbeitsort  
Deutschland  
**5 Sozialversicherungspflichtig Beschäftigte am 31.12.2001 nach Wirtschaftsabschnitten  
und -unterabschnitten, Teilzeitbeschäftigten und Stellung im Beruf**

Nr. der Klassifi- kation <sup>1)</sup>	Wirtschaftsgliederung	Sozialversicherungspflichtig Beschäftigte				Darunter Teilzeitbeschäftigte		
		insgesamt	Arbeiter/-innen		Angestellte	zusammen	Arbeiter/ -innen	Angestellte
			zusammen	Facharbeiter/ -innen <sup>2)</sup>				
Darunter: weiblich								
A + B	Land- u. Forstwirtsch.; Fischerei ..	92 356	62 512	31 274	29 844	15 575	8 880	6 695
C	Bergbau u. Gew. v. Steinen u.							
	Erden .....	12 920	2 444	540	10 476	1 486	387	1 099
CA	Kohlenbergbau, Torfgew., Gew.							
	v. Erdöl u. Erdgas usw. ....	5 084	912	146	4 172	227	35	192
CB	Erzbergbau, Gew. v. Steinen u.							
	Erden, sonst. Bergbau .....	7 836	1 532	394	6 304	1 259	352	907
D	Verarbeitendes Gewerbe .....	1 988 667	896 004	172 438	1 092 663	308 590	121 506	187 084
DA	Ernährungsgewerbe u.							
	Tabakverarbeitung .....	355 084	146 523	36 941	208 561	60 204	18 974	41 230
DB + DC	Textil- u. Bekleidungsgewerbe;							
	Ledergewerbe .....	130 287	84 276	29 059	46 011	19 125	12 103	7 022
DD	Holzgewerbe (oh. H.v. Möbeln)							
	.....	30 296	12 895	2 614	17 401	4 975	1 602	3 373
DE	Papier-, Verlags- u. Druck- gewerbe .....	207 176	70 419	14 491	136 757	44 859	17 402	27 457
DF	Kokerei, Mineralölverarbeitung, H.v. Brutstoffen .....	4 596	598	272	3 998	544	67	477
DG	Chemische Industrie .....	143 852	42 703	6 601	101 149	23 680	7 104	16 576
DH	H.v. Gummi- u. Kunststoff- waren .....	107 897	65 741	5 718	42 156	12 679	6 642	6 037
DI	Glasgewerbe, Keramik, Verarb. v. Steinen u. Erden .....	53 500	23 311	4 370	30 189	7 963	3 468	4 495
DJ	Metallerzg. u. -bearb., H.v. Metallerzeugnissen .....	198 974	88 686	10 844	110 288	28 365	9 857	18 508
DK	Maschinenbau .....	182 713	58 977	6 835	123 736	28 366	8 086	20 280
DL	H.v. Büromasch., DV-Gerät. u. - Einr.; Elektrotechn. usw. ....	375 734	202 079	35 162	173 655	50 598	24 177	26 421
DM	Fahrzeugbau .....	114 636	54 625	9 753	60 011	15 476	6 627	8 849
DN	H.v. Möbeln, Schmuck, Musikinstr. usw.; Recycling ...	83 922	45 171	9 778	38 751	11 756	5 397	6 359
E	Energie- u. Wasserversorgung .....	59 968	6 328	1 189	53 640	11 485	2 942	8 543
F	Baugewerbe .....	241 352	38 375	12 514	202 977	50 842	8 725	42 117
45.2	dar. Hoch- und Tiefbau .....	88 335	8 427	2 091	79 908	17 435	2 778	14 657
G	Handel; Instandh. u. Rep. v. Kfz. u. Gebrauchsgütern .....	2 194 038	301 299	75 023	1 892 739	764 781	99 754	665 027
51 (ohne								
51.1)	dar.: Großhandel .....	390 430	71 148	10 296	319 282	77 649	21 832	55 817
52	Einzelhandel .....	1 527 601	181 444	51 443	1 346 157	637 210	65 681	571 529
H	Gastgewerbe .....	438 662	334 062	84 849	104 600	99 010	80 872	18 138
I	Verkehr- u. Nachrichtenüber- mittlung .....	455 586	152 940	36 573	302 646	119 694	69 716	49 978
60 - 63	Verkehr .....	305 946	59 393	11 751	246 553	52 005	16 165	35 840
64	Nachrichtenübermittlung .....	149 640	93 547	24 822	56 093	67 689	53 551	14 138
J	Kredit- u. Versicherungsgewerbe							
	dar. Kreditgewerbe .....	605 236	14 055	522	591 181	137 401	10 540	126 861
65	dar. Kreditgewerbe .....	435 043	11 431	276	423 612	103 692	9 195	94 497
K	Grundst., Wohnungswesen, Verm. bewegl. Sachen usw. ....	1 484 650	374 209	28 359	1 110 441	392 179	195 330	196 849
74.1	dar. Rechtsberatung u.a. ....	463 706	16 994	1 933	446 712	83 379	6 696	76 683
L + Q	Öffentliche Verwaltung u.ä. ....	1 032 855	122 649	9 274	910 206	360 187	79 511	280 676
75.1	dar.: öffentl. Verwaltung .....	696 768	94 740	7 083	602 028	279 175	68 640	210 535
75.2	öffentl. Sicherheit u.a. ....	120 800	18 665	1 619	102 135	32 738	5 550	27 188
M	Erziehung u. Unterricht .....	698 208	89 042	5 416	609 166	293 000	47 143	245 857
N	Gesundheits-, Veterinär- u. Sozialwesen .....	2 443 149	322 093	36 637	2 121 056	781 403	144 539	636 864
85.1,	Gesundheits- und Veterinär-							
85.2	wesen .....	1 599 758	147 627	15 529	1 452 131	440 387	60 808	379 579
85.3	Sozialwesen .....	843 391	174 466	21 108	668 925	341 016	83 731	257 285
O	Erbringung sonst. öff. u. persönl. Dienstleistungen .....	722 076	292 828	111 666	429 248	205 342	68 785	136 557
P	Private Haushalte .....	33 723	22 185	2 950	11 538	12 593	8 736	3 857
	Insgesamt <sup>3)</sup> ...	12 504 939	3 031 346	609 268	9 473 593	3 554 008	947 451	2 606 557

1) Klassifikation der Wirtschaftszweige, Ausgabe 1993 (WZ 93). Zusätzlich werden ausgewählte Wirtschaftsabteilungen und -gruppen nachgewiesen.

2) Einschl. "Meister/-in bzw. Polier/-in".

3) Einschl. Fälle ohne Angabe zur Wirtschaftsgliederung.

Sozialversicherungspflichtig Beschäftigte am Arbeitsort  
Früheres Bundesgebiet  
**5 Sozialversicherungspflichtig Beschäftigte am 31.12..2001 nach Wirtschaftsabschnitten  
und -unterabschnitten, Teilzeitbeschäftigten und Stellung im Beruf**

Nr. der Klassifi- kation <sup>1)</sup>	Wirtschaftsgliederung	Sozialversicherungspflichtig Beschäftigte				Darunter Teilzeitbeschäftigte		
		insgesamt	Arbeiter/-innen		Angestellte	zusammen	Arbeiter/ -innen	Angestellte
			zusammen	Facharbeiter/ -innen <sup>2)</sup>				
		Insgesamt						
A + B	Land- u. Forstwirtsch.; Fischerei ..	171 348	142 199	60 190	29 149	12 743	7 585	5 158
C	Bergbau u. Gew. v. Steinen u.							
	Erden .....	105 674	75 219	53 375	30 455	1 647	522	1 125
CA	Kohlenbergbau, Torfgew., Gew.							
	v. Erdöl u. Erdgas usw. ....	60 423	43 775	35 121	16 648	302	86	216
CB	Erzbergbau, Gew. v. Steinen u.							
	Erden, sonst. Bergbau .....	45 251	31 444	18 254	13 807	1 345	436	909
D	Verarbeitendes Gewerbe .....	6 499 044	3 923 380	1 663 921	2 575 664	348 751	148 266	200 485
DA	Ernährungsgewerbe u.							
	Tabakverarbeitung .....	597 722	350 032	128 992	247 690	56 045	19 266	36 779
DB + DC	Textil- u. Bekleidungsgewerbe;							
	Ledergewerbe .....	197 611	123 775	38 462	73 836	18 675	11 602	7 073
DD	Holzgewerbe (oh. H.v. Möbeln)	142 367	106 869	48 719	35 498	5 591	2 112	3 479
DE	Papier-, Verlags- u. Druck- gewerbe .....	489 280	241 662	88 562	247 618	53 384	23 164	30 220
DF	Kokerei, Mineralölverarbeitung, H.v. Brutstoffen .....	26 644	12 441	8 189	14 203	918	183	735
DG	Chemische Industrie .....	445 880	201 436	73 777	244 444	30 430	10 262	20 168
DH	H.v. Gummi- u. Kunststoff- waren .....	362 594	254 747	64 407	107 847	14 329	7 655	6 674
DI	Glasgewerbe, Keramik, Verarb. v. Steinen u. Erden .....	198 933	133 462	49 279	65 471	8 295	3 680	4 615
DJ	Metallerzg. u. -bearb., H.v. Metallerzeugnissen .....	985 102	705 430	302 815	279 672	31 263	12 308	18 955
DK	Maschinenbau .....	989 867	585 352	348 120	404 515	32 566	10 452	22 114
DL	H.v. Büromasch., DV-Gerät. u. - Einr.; Elektrotechn. usw. ....	1 010 757	487 404	186 457	523 353	59 705	27 321	32 384
DM	Fahrzeugbau .....	802 049	543 866	251 068	258 183	25 381	14 484	10 897
DN	H.v. Möbeln, Schmuck, Musikinstr. usw.; Recycling ...	250 238	176 904	75 074	73 334	12 169	5 777	6 392
E	Energie- u. Wasserversorgung .....	201 028	81 286	56 694	119 742	12 996	3 824	9 172
F	Baugewerbe .....	1 435 164	1 094 876	704 176	340 288	55 017	14 044	40 973
45.2	dar. Hoch- und Tiefbau .....	653 262	495 256	319 694	158 006	18 577	4 380	14 197
G	Handel; Instandh. u. Rep. v. Kfz. u. Gebrauchsgütern .....	3 635 714	1 010 591	396 891	2 625 123	704 624	111 547	593 077
51 (ohne								
51.1)	dar.: Großhandel .....	976 376	312 057	87 249	664 319	84 432	27 078	57 354
52	Einzelhandel .....	1 831 308	338 895	121 503	1 492 413	561 978	66 918	495 060
H	Gastgewerbe .....	621 047	491 479	118 254	129 568	123 265	102 882	20 383
I	Verkehr- u. Nachrichtenüber- mittlung .....	1 247 715	748 799	256 299	498 916	153 091	99 327	53 764
60 - 63	Verkehr .....	1 008 080	589 659	199 988	418 421	76 218	37 026	39 192
64	Nachrichtenübermittlung .....	239 635	159 140	56 311	80 495	76 873	62 301	14 572
J	Kredit- u. Versicherungsgewerbe	987 109	22 712	3 291	964 397	141 942	11 002	130 940
65	dar. Kreditgewerbe .....	685 099	17 708	2 171	667 391	105 471	9 500	95 971
K	Grundst.-, Wohnungswesen, Verm. bewegl. Sachen usw. ....	2 630 562	789 220	177 923	1 841 342	430 885	204 855	226 030
74.1	dar. Rechtsberatung u.a. ....	650 747	42 046	10 814	608 701	91 290	7 640	83 650
L + Q	Öffentliche Verwaltung u.ä. ....	1 320 513	338 642	104 861	981 871	320 377	76 565	243 812
75.1	dar.: öffentl. Verwaltung .....	885 506	250 677	75 265	634 829	244 925	65 458	179 467
75.2	öffentl. Sicherheit u.a. ....	186 886	68 081	24 518	118 805	33 302	6 285	27 017
M	Erziehung u. Unterricht .....	718 631	116 274	15 927	602 357	289 472	46 000	243 472
N	Gesundheits-, Veterinär- u. Sozialwesen .....	2 529 566	376 233	52 555	2 153 333	728 142	136 846	591 296
85.1, 85.2	Gesundheits- und Veterinär- wesen .....	1 639 887	179 115	26 891	1 460 772	417 142	57 621	359 521
85.3	Sozialwesen .....	889 679	197 118	25 664	692 561	311 000	79 225	231 775
O	Erbringung sonst. öff. u. persönl. Dienstleistungen .....	968 260	396 509	132 625	571 751	206 110	64 949	141 161
P	Private Haushalte .....	37 082	24 614	3 655	12 468	13 044	9 061	3 983
	Insgesamt <sup>3)</sup> ...	23 111 206	9 633 188	3 800 970	13 478 018	3 542 626	1 037 422	2 505 204

1) Klassifikation der Wirtschaftszweige, Ausgabe 1993 (WZ 93). Zusätzlich werden ausgewählte Wirtschaftsabteilungen und -gruppen nachgewiesen.

2) Einschl. "Meister/-in bzw. Polier/-in".

3) Einschl. Fälle ohne Angabe zur Wirtschaftsgliederung.

**5 Sozialversicherungspflichtig Beschäftigte am 31.12.2001 nach Wirtschaftsabschnitten  
und -unterabschnitten, Teilzeitbeschäftigten und Stellung im Beruf**

Nr. der Klassifi- kation <sup>1)</sup>	Wirtschaftsgliederung	Sozialversicherungspflichtig Beschäftigte				Darunter Teilzeitbeschäftigte		
		insgesamt	Arbeiter/-innen		Angestellte	zusammen	Arbeiter/ -innen	Angestellte
			zusammen	Facharbeiter/ -innen <sup>2)</sup>				
Darunter:weiblich								
A + B	Land- u. Forstwirtsch.; Fischerei ..	49 284	33 148	12 644	16 136	9 362	4 746	4 616
C	Bergbau u. Gew. v. Steinen u.							
	Erden .....	8 474	1 405	227	7 069	1 351	339	1 012
CA	Kohlenbergbau, Torfgew., Gew.							
	v. Erdöl u. Erdgas usw. ....	2 461	293	80	2 168	213	30	183
CB	Erzbergbau, Gew. v. Steinen u.							
	Erden, sonst. Bergbau .....	6 013	1 112	147	4 901	1 138	309	829
D	Verarbeitendes Gewerbe .....	1 728 599	757 463	100 192	971 136	284 331	110 005	174 326
DA	Ernährungsgewerbe u.							
	Tabakverarbeitung .....	283 998	108 650	16 539	175 348	50 911	15 594	35 317
DB + DC	Textil- u. Bekleidungsgewerbe;							
	Ledergewerbe .....	110 625	69 018	18 186	41 607	17 765	11 100	6 665
DD	Holzgewerbe (oh. H.v. Möbeln)	25 436	10 134	1 172	15 302	4 613	1 393	3 220
DE	Papier-, Verlags- u. Druck- gewerbe .....	185 793	61 699	10 298	124 094	42 341	16 131	26 210
DF	Kokerei, Mineralölverarbeitung, H.v. Brutstoffen .....	3 928	364	76	3 564	532	66	466
DG	Chemische Industrie .....	129 762	36 721	3 609	93 041	22 950	6 821	16 129
DH	H.v. Gummi- u. Kunststoff- waren .....	96 208	58 050	2 859	38 158	12 034	6 248	5 786
DI	Glasgewerbe, Keramik, Verarb. v. Steinen u. Erden .....	42 568	18 279	1 597	24 289	7 093	2 968	4 125
DJ	Metallerzg. u. -bearb., H.v. Metallerzeugnissen .....	172 551	76 619	5 571	95 932	26 213	8 978	17 235
DK	Maschinenbau .....	168 358	54 399	4 624	113 959	27 132	7 664	19 468
DL	H.v. Büromasch., DV-Gerät. u. - Einr.; Elektrotechn. usw. ....	333 509	176 400	22 457	157 109	47 038	21 828	25 210
DM	Fahrzeugbau .....	105 289	49 948	7 233	55 341	15 091	6 478	8 613
DN	H.v. Möbeln, Schmuck, Musikinstr. usw.; Recycling ...	70 574	37 182	5 971	33 392	10 618	4 736	5 882
E	Energie- u. Wasserversorgung .....	41 909	5 056	559	36 853	10 168	2 653	7 515
F	Baugewerbe .....	182 983	25 554	6 876	157 429	42 922	5 796	37 126
45.2	dar. Hoch- und Tiefbau .....	63 529	4 287	710	59 242	13 884	1 371	12 513
G	Handel; Instandh. u. Rep. v. Kfz. u. Gebrauchsgütern .....	1 839 792	239 318	45 913	1 600 474	638 674	83 055	555 619
51 (ohne 51.1)	dar.: Großhandel .....	349 293	61 976	6 635	287 317	70 621	19 566	51 055
52	Einzelhandel .....	1 263 150	141 342	32 733	1 121 808	523 282	53 387	469 895
H	Gastgewerbe .....	346 455	262 816	52 317	83 639	83 636	67 733	15 903
I	Verkehr- u. Nachrichtenüber- mittlung .....	363 088	118 381	20 727	244 707	103 074	59 098	43 976
60 - 63	Verkehr .....	254 470	48 334	7 060	206 136	46 577	14 203	32 374
64	Nachrichtenübermittlung .....	108 618	70 047	13 667	38 571	56 497	44 895	11 602
J	Kredit- u. Versicherungsgewerbe ..	532 511	13 526	456	518 985	129 952	10 262	119 690
65	dar. Kreditgewerbe .....	379 962	11 052	253	368 910	97 927	8 955	88 972
K	Grundst., Wohnungswesen, Verm. bewegl. Sachen usw. ....	1 241 908	306 356	16 089	935 552	338 633	162 929	175 704
74.1	dar. Rechtsberatung u.a. ....	408 633	15 159	1 483	393 474	78 204	6 148	72 056
L + Q	Öffentliche Verwaltung u.ä. ....	737 679	97 301	4 075	640 378	292 360	68 516	223 844
75.1	dar.: öffentl. Verwaltung .....	483 201	74 636	2 833	408 565	220 815	58 678	162 137
75.2	öffentl. Sicherheit u.a. ....	96 765	15 493	892	81 272	31 392	5 348	26 044
M	Erziehung u. Unterricht .....	479 804	62 437	2 147	417 367	231 932	42 638	189 294
N	Gesundheits-, Veterinär- u. Sozialwesen .....	2 016 686	278 418	23 973	1 738 268	671 555	127 900	543 655
85.1, 85.2	Gesundheits- und Veterinär- wesen .....	1 327 392	127 745	8 736	1 199 647	390 301	54 457	335 844
85.3	Sozialwesen .....	689 294	150 673	15 237	538 621	281 254	73 443	207 811
O	Erbringung sonst. öff. u. persönl. Dienstleistungen .....	560 752	221 552	77 968	339 200	167 864	52 718	115 146
P	Private Haushalte .....	32 398	21 402	2 813	10 996	12 106	8 437	3 669
	Insgesamt <sup>3)</sup> ...	10 163 593	2 444 422	367 012	7 719 171	3 018 291	806 903	2 211 388

 1) Klassifikation der Wirtschaftszweige, Ausgabe 1993 (WZ 93). Zu-  
sätzlich werden ausgewählte Wirtschaftsabteilungen und -gruppen  
nachgewiesen.

2) Einschl. "Meister/-in bzw. Polier/-in".

3) Einschl. Fälle ohne Angabe zur Wirtschaftsgliederung.

## Sozialversicherungspflichtig Beschäftigte am Arbeitsort

## Neue Länder und Berlin-Ost

**5 Sozialversicherungspflichtig Beschäftigte am 31.12.2001 nach Wirtschaftsabschnitten und -unterabschnitten, Teilzeitbeschäftigten und Stellung im Beruf**

Nr. der Klassifi- kation <sup>1)</sup>	Wirtschaftsgliederung	Sozialversicherungspflichtig Beschäftigte				Darunter Teilzeitbeschäftigte		
		insgesamt	Arbeiter/-innen		Angestellte	zusammen	Arbeiter/ -innen	Angestellte
			zusammen	Facharbeiter/ -innen <sup>2)</sup>				
		Insgesamt						
A + B	Land- u. Forstwirtschaft, Fischerei ..	129 242	104 060	72 412	25 182	11 207	8 400	2 807
C	Bergbau u. Gew. v. Steinen u. Erden .....	24 483	16 399	8 221	8 084	194	94	100
CA	Kohlenbergbau, Torfgew., Gew. v. Erdöl u. Erdgas usw. ....	11 998	7 288	1 488	4 710	26	14	12
CB	Erzbergbau, Gew. v. Steinen u. Erden, sonst. Bergbau .....	12 485	9 111	6 733	3 374	168	80	88
D	Verarbeitendes Gewerbe .....	797 141	553 029	371 595	244 112	30 390	15 963	14 427
DA	Ernährungsgewerbe u. Tabakverarbeitung .....	121 647	80 279	47 988	41 368	9 724	3 728	5 996
DB + DC	Textil- u. Bekleidungsgewerbe; Ledergewerbe .....	29 798	23 141	16 731	6 657	1 443	1 055	388
DD	Holzgewerbe (oh. H.v. Möbeln)	21 328	16 964	11 083	4 364	421	249	172
DE	Papier-, Verlags- u. Druckgewerbe .....	45 966	24 070	14 263	21 896	3 480	1 965	1 515
DF	Kokerei, Mineralölverarbeitung, H.v. Brutstoffen .....	2 909	1 548	1 275	1 361	15	1	14
DG	Chemische Industrie .....	35 639	19 506	11 831	16 133	1 008	388	620
DH	H.v. Gummi- u. Kunststoffwaren .....	37 359	28 716	14 900	8 643	780	481	299
DI	Glasgewerbe, Keramik, Verarb. v. Steinen u. Erden .....	46 495	33 609	22 880	12 886	1 148	719	429
DJ	Metallerzg. u. -bearb., H.v. Metallerzeugnissen .....	154 899	121 414	87 802	33 485	2 705	1 275	1 430
DK	Maschinenbau .....	91 303	62 367	49 910	28 936	1 501	559	942
DL	H.v. Büromasch., DV-Gerät. u. -Einr.; Elektrotechn. usw. ....	108 417	63 991	38 455	44 426	6 002	4 239	1 763
DM	Fahrzeugbau .....	55 729	41 526	31 746	14 203	653	345	308
DN	H.v. Möbeln, Schmuck, Musikinstr. usw.; Recycling ...	45 652	35 898	22 731	9 754	1 510	959	551
E	Energie- u. Wasserversorgung .....	59 591	23 519	17 896	36 072	3 282	1 645	1 637
F	Baugewerbe .....	491 825	397 146	298 299	94 679	12 870	7 030	5 840
45.2	dar. Hoch- und Tiefbau .....	243 109	195 388	146 772	47 721	6 599	3 994	2 605
G	Handel; Instandh. u. Rep. v. Kfz. u. Gebrauchsgütern .....	631 106	212 092	124 107	419 014	135 121	20 866	114 255
51 (ohne 51.1)	dar.: Großhandel .....	110 409	44 722	22 695	65 687	8 218	3 028	5 190
52	Einzelhandel .....	352 596	76 695	40 930	275 901	120 395	14 819	105 576
H	Gastgewerbe .....	140 620	110 064	50 480	30 556	19 927	17 008	2 919
I	Verkehr- u. Nachrichtenübermittlung .....	297 467	182 757	116 196	114 710	21 889	14 972	6 917
60 - 63	Verkehr .....	227 028	141 730	94 181	85 298	7 718	3 703	4 015
64	Nachrichtenübermittlung .....	70 439	41 027	22 015	29 412	14 171	11 269	2 902
J	Kredit- u. Versicherungsgewerbe .....	104 669	1 298	356	103 371	7 923	303	7 620
65	dar. Kreditgewerbe .....	75 293	974	233	74 319	6 067	257	5 810
K	Grundst.-, Wohnungswesen, Verm. bewegl. Sachen usw. ....	490 331	193 295	79 684	297 036	67 862	40 163	27 699
74.1	dar. Rechtsberatung u.a. ....	74 133	5 122	2 303	69 011	6 252	733	5 519
L + Q	Öffentliche Verwaltung u.ä. ....	430 607	81 927	36 026	348 680	79 819	18 333	61 486
75.1	dar.: öffentl. Verwaltung .....	316 987	63 772	28 722	253 215	68 900	16 388	52 512
75.2	öffentl. Sicherheit u.a. ....	41 632	13 203	6 380	28 429	1 505	281	1 224
M	Erziehung u. Unterricht .....	353 004	81 666	10 226	271 338	74 592	7 601	66 991
N	Gesundheits-, Veterinär- u. Sozialwesen .....	515 906	65 139	22 085	450 767	120 745	19 794	100 951
85.1, 85.2	Gesundheits- und Veterinärwesen .....	321 781	29 254	12 463	292 527	53 246	6 906	46 340
85.3	Sozialwesen .....	194 125	35 885	9 622	158 240	67 499	12 888	54 611
O	Erbringung sonst. öff. u. persönl. Dienstleistungen .....	284 802	140 958	62 917	143 844	50 037	23 272	26 765
P	Private Haushalte .....	1 597	1 000	242	597	528	327	201
	Insgesamt <sup>3)</sup> ...	4 752 885	2 164 513	1 270 808	2 588 372	636 473	195 786	440 687

1) Klassifikation der Wirtschaftszweige, Ausgabe 1993 (WZ 93). Zusätzlich werden ausgewählte Wirtschaftsabteilungen und -gruppen nachgewiesen.

2) Einschl. "Meister/-in bzw. Polier/-in".

3) Einschl. Fälle ohne Angabe zur Wirtschaftsgliederung.

Sozialversicherungspflichtig Beschäftigte am Arbeitsort  
Neue Länder und Berlin-Ost  
**5 Sozialversicherungspflichtig Beschäftigte am 31.12.2001 nach Wirtschaftsabschnitten  
und -unterabschnitten, Teilzeitbeschäftigten und Stellung im Beruf**

Nr. der Klassifi- kation <sup>1)</sup>	Wirtschaftsgliederung	Sozialversicherungspflichtig Beschäftigte				Darunter Teilzeitbeschäftigte		
		insgesamt	Arbeiter/-innen		Angestellte	zusammen	Arbeiter/ -innen	Angestellte
			zusammen	Facharbeiter/ -innen <sup>2)</sup>				
Darunter: weiblich								
A + B	Land- u. Forstwirtsch.; Fischerei ..	43 072	29 364	18 630	13 708	6 213	4 134	2 079
C	Bergbau u. Gew. v. Steinen u.							
	Erden .....	4 446	1 039	313	3 407	135	48	87
CA	Kohlenbergbau, Torfgew., Gew.							
	v. Erdöl u. Erdgas usw. ....	2 623	619	66	2 004	14	5	9
CB	Erzbergbau, Gew. v. Steinen u.							
	Erden, sonst. Bergbau .....	1 823	420	247	1 403	121	43	78
D	Verarbeitendes Gewerbe .....	260 068	138 541	72 246	121 527	24 259	11 501	12 758
DA	Ernährungsgewerbe u.							
	Tabakverarbeitung .....	71 086	37 873	20 402	33 213	9 293	3 380	5 913
DB + DC	Textil- u. Bekleidungsgewerbe;							
	Ledergewerbe .....	19 662	15 258	10 873	4 404	1 360	1 003	357
DD	Holzgewerbe (oh. H.v. Möbeln)	4 860	2 761	1 442	2 099	362	209	153
DE	Papier-, Verlags- u. Druck- gewerbe .....	21 383	8 720	4 193	12 663	2 518	1 271	1 247
DF	Kokerei, Mineralölverarbeitung, H.v. Brutstoffen .....	668	234	196	434	12	1	11
DG	Chemische Industrie .....	14 090	5 982	2 992	8 108	730	283	447
DH	H.v. Gummi- u. Kunststoff- waren .....	11 689	7 691	2 859	3 998	645	394	251
DI	Glasgewerbe, Keramik, Verarb. v. Steinen u. Erden .....	10 932	5 032	2 773	5 900	870	500	370
DJ	Metallerzg. u. -bearb., H.v. Metallerzeugnissen .....	26 423	12 067	5 273	14 356	2 152	879	1 273
DK	Maschinenbau .....	14 355	4 578	2 211	9 777	1 234	422	812
DL	H.v. Büromasch., DV-Gerät. u. - Einr.; Elektrotechn. usw. ....	42 225	25 679	12 705	16 546	3 560	2 349	1 211
DM	Fahrzeugbau .....	9 347	4 677	2 520	4 670	385	149	236
DN	H.v. Möbeln, Schmuck, Musikinstr. usw.; Recycling ...	13 348	7 989	3 807	5 359	1 138	661	477
E	Energie- u. Wasserversorgung .....	18 059	1 272	630	16 787	1 317	289	1 028
F	Baugewerbe .....	58 369	12 821	5 638	45 548	7 920	2 929	4 991
45.2	dar. Hoch- und Tiefbau .....	24 806	4 140	1 381	20 666	3 551	1 407	2 144
G	Handel; Instandh. u. Rep. v. Kfz. u. Gebrauchsgütern .....	354 246	61 981	29 110	292 265	126 107	16 699	109 408
51 (ohne 51.1)	dar.: Großhandel .....	41 137	9 172	3 661	31 965	7 028	2 266	4 762
52	Einzelhandel .....	264 451	40 102	18 710	224 349	113 928	12 294	101 634
H	Gastgewerbe .....	92 207	71 246	32 532	20 961	15 374	13 139	2 235
I	Verkehr- u. Nachrichtenüber- mittlung .....	92 498	34 559	15 846	57 939	16 620	10 618	6 002
60 - 63	Verkehr .....	51 476	11 059	4 691	40 417	5 428	1 962	3 466
64	Nachrichtenübermittlung .....	41 022	23 500	11 155	17 522	11 192	8 656	2 536
J	Kredit- u. Versicherungsgewerbe ..	72 725	529	66	72 196	7 449	278	7 171
65	dar. Kreditgewerbe .....	55 081	379	23	54 702	5 765	240	5 525
K	Grundst., Wohnungswesen, Verm. bewegl. Sachen usw. ....	242 742	67 853	12 270	174 889	53 546	32 401	21 145
74.1	dar. Rechtsberatung u.a. ....	55 073	1 835	450	53 238	5 175	548	4 627
L + Q	Öffentliche Verwaltung u.ä. ....	295 176	25 348	5 199	269 828	67 827	10 995	56 832
75.1	dar.: öffentl. Verwaltung .....	213 567	20 104	4 250	193 463	58 360	9 962	48 398
75.2	öffentl. Sicherheit u.a. ....	24 035	3 172	727	20 863	1 346	202	1 144
M	Erziehung u. Unterricht .....	218 404	26 605	3 269	191 799	61 068	4 505	56 563
N	Gesundheits-, Veterinär- u. Sozialwesen .....	426 463	43 675	12 664	382 788	109 848	16 639	93 209
85.1, 85.2	Gesundheits- und Veterinär- wesen .....	272 366	19 882	6 793	252 484	50 086	6 351	43 735
85.3	Sozialwesen .....	154 097	23 793	5 871	130 304	59 762	10 288	49 474
O	Erbringung sonst. öff. u. persönl. Dienstleistungen .....	161 324	71 276	33 698	90 048	37 478	16 067	21 411
P	Private Haushalte .....	1 325	783	137	542	487	299	188
	Insgesamt <sup>3)</sup> ...	2 341 346	586 924	242 256	1 754 422	535 717	140 548	395 169

1) Klassifikation der Wirtschaftszweige, Ausgabe 1993 (WZ 93). Zusätzlich werden ausgewählte Wirtschaftsabteilungen und -gruppen nachgewiesen.

2) Einschl. \*Meister/-in bzw. Polier/-in\*.

3) Einschl. Fälle ohne Angabe zur Wirtschaftsgliederung.



Sozialversicherungspflichtig  
6 Ausländische sozialversicherungspflichtig

Land der Staatsangehörigkeit	Deutsch- land	Baden- Würt- temberg	Bayern	Berlin			Branden- burg	Bremen	Hamburg	Hessen	Mecklen- burg- Vor- pommern
				zu- sammen	davon						
					West	Ost					
Europa .....	1 668 294	411 567	313 767	56 825	48 274	8 551	5 099	14 307	47 005	180 486	1 833
EU-Länder .....	631 152	175 784	110 755	12 077	9 605	2 472	1 448	3 615	15 492	70 158	644
Belgien .....	8 668	620	668	175	134	41	21	40	159	699	11
Dänemark .....	4 742	405	580	227	142	85	25	58	603	477	17
Finnland .....	3 963	563	667	218	187	31	11	45	351	705	15
Frankreich .....	80 746	33 152	5 664	1 713	1 349	364	177	247	1 508	4 507	61
Griechenland .....	111 017	31 963	22 246	1 873	1 598	275	262	320	2 013	11 719	142
Irland .....	3 326	551	865	173	126	47	35	32	141	518	1
Italien .....	198 006	72 022	29 115	2 526	2 065	461	255	419	2 162	25 075	118
Luxemburg .....	1 276	192	199	43	34	9	3	12	37	149	-
Niederlande .....	32 700	2 198	2 292	584	474	110	101	381	888	2 416	102
Österreich .....	63 551	9 451	34 878	1 649	1 303	346	130	274	1 408	5 318	59
Portugal .....	46 409	12 155	3 254	506	351	155	85	1 081	3 267	6 165	23
Schweden .....	4 105	612	859	265	203	62	26	48	300	631	23
Spanien .....	41 027	8 165	4 137	691	537	154	56	304	1 187	7 650	20
Vereinigtes Königreich .....	31 616	3 735	5 331	1 434	1 102	332	261	354	1 468	4 129	52
Übrige europäische Länder .....	1 005 150	229 859	196 715	43 127	37 507	5 620	3 293	10 294	30 453	107 451	973
Bosnien und Herzegowina .....	32 668	7 626	9 503	842	692	150	56	154	1 005	3 737	8
Bulgarien .....	7 431	1 048	2 148	668	442	226	91	44	225	754	43
Island .....	526	96	67	27	21	6	2	12	32	68	2
Jugoslawien (Serbien/ Montenegro) .....	188 359	56 439	40 919	5 798	5 263	535	245	1 049	4 932	20 596	62
Kroatien .....	66 437	24 625	16 606	2 226	2 020	206	78	273	1 323	8 365	12
Mazedonien .....	8 960	1 728	1 559	526	356	170	80	58	545	804	9
Norwegen .....	1 280	199	247	66	49	17	6	29	108	166	13
Polen .....	55 862	6 782	8 589	3 936	3 199	737	853	821	3 069	5 216	217
Rumänien .....	20 061	5 507	7 421	348	249	99	69	92	256	1 941	56
Schweiz .....	7 587	2 053	1 494	411	305	106	51	71	307	923	26
Slowakische Republik .....	4 124	721	1 905	91	61	30	31	11	53	352	9
Slowenien .....	6 451	2 340	2 154	249	223	26	16	9	74	484	1
Russische Föderation .....	30 437	5 024	5 438	1 966	1 361	605	491	406	1 137	2 659	228
Tschechische Republik .....	14 100	1 457	8 968	246	158	88	69	51	150	1 046	38
Türkei .....	548 111	111 726	85 514	25 256	22 802	2 454	882	7 173	17 017	59 230	172
Ungarn .....	12 756	2 488	4 183	471	306	165	273	41	220	1 110	77
Sonstige .....	31 992	5 924	6 297	1 621	1 162	459	358	398	1 060	2 877	216
Afrika .....	78 841	9 446	10 067	3 478	2 721	757	269	1 086	4 528	14 917	136
Ägypten .....	2 558	405	415	225	190	35	23	30	222	398	15
Algerien .....	3 437	727	395	145	110	35	21	59	121	452	22
Ghana .....	8 177	794	591	625	519	106	9	254	1 972	804	17
Marokko .....	23 806	1 038	1 097	343	290	53	29	123	273	7 641	8
Nigeria .....	4 718	729	933	281	214	67	20	116	258	335	4
Südafrika .....	1 058	189	245	45	31	14	9	12	83	140	3
Sonstige .....	35 087	5 564	6 391	1 814	1 367	447	158	492	1 599	5 147	67
Amerika .....	43 526	8 084	10 085	2 568	1 917	651	297	508	1 862	8 317	68
Argentinien .....	993	184	223	50	34	16	7	9	68	141	5
Brasilien .....	4 754	1 035	949	233	165	68	23	55	254	640	5
Chile .....	1 416	223	159	126	105	21	19	26	198	207	7
Kanada .....	2 691	664	569	129	88	41	23	32	101	343	6
Mexiko .....	1 012	171	225	60	38	22	4	10	44	147	1
Peru .....	1 967	315	472	231	175	56	7	18	125	259	1
Vereinigte Staaten .....	22 949	4 206	6 094	1 180	925	255	111	281	586	5 530	18
Sonstige .....	7 744	1 286	1 394	559	387	172	103	77	486	1 050	25
Asien .....	167 131	24 811	27 116	9 501	7 004	2 497	1 207	2 039	9 571	22 872	679
Bangladesch .....	1 344	172	204	156	119	37	5	3	37	420	-
China <sup>1)</sup> .....	10 262	2 155	1 743	659	504	155	172	136	464	1 161	57
Taiwan .....	1 620	276	329	85	72	13	12	28	104	171	8
Indien .....	8 884	1 447	1 276	368	263	105	70	75	516	1 588	43
Indonesien .....	2 388	259	342	324	286	38	10	36	279	341	3
Irak .....	11 437	1 963	3 965	257	197	60	17	60	275	570	35
Iran, Islamische Republik .....	20 820	2 488	2 164	1 133	984	149	79	382	1 955	3 609	11
Israel .....	1 697	243	251	307	261	46	20	13	58	317	6
Japan .....	5 175	525	760	187	135	52	12	37	366	951	9
Jordanien .....	1 991	375	235	144	128	16	9	15	71	370	1
Pakistan .....	6 564	1 242	669	175	133	42	18	56	317	1 834	20
Sonstige .....	94 949	13 666	15 178	5 706	3 922	1 784	783	1 198	5 129	11 540	486
Australien und Ozeanien .....	2 660	384	540	131	95	36	16	30	364	335	136
Staatenlos/ungeklärte Staatsangehörigkeit .....	18 884	2 411	3 022	1 426	1 069	357	283	308	693	1 971	274
Insgesamt ...	1 979 336	456 703	364 597	73 929	61 080	12 849	7 171	18 278	64 023	228 898	3 126

1) Ohne Taiwan.

## Beschäftigte am Arbeitsort

## Beschäftigte am 31.12.2001 nach Staatsangehörigkeit und Ländern

Nieder- sachsen	Nord- rhein- Westfalen	Rheinland- Pfalz	Saarland	Sachsen	Sachsen- Anhalt	Schles- wig- Holstein	Thüringen	Nachrichtlich		Land der Staatsangehörigkeit
								früheres Bundes- gebiet	neue Länder und Berlin-Ost	
84 381	421 124	61 571	32 091	6 578	3 324	25 484	2 852	1 640 057	28 237	Europa
28 796	150 046	24 763	26 125	2 062	1 084	7 433	870	622 572	8 580	EU-Länder
265	5 454	339	89	22	26	58	22	8 525	143	Belgien
324	554	81	10	24	16	1 325	16	4 559	183	Dänemark
267	769	71	7	36	5	225	8	3 857	106	Finnland
1 135	5 344	6 784	19 627	244	72	451	60	79 768	978	Frankreich
4 796	31 033	2 284	247	489	352	1 120	158	109 339	1 678	Griechenland
146	651	113	11	23	6	51	9	3 205	121	Irland
7 451	43 612	8 224	5 209	388	192	976	262	196 330	1 676	Italien
24	317	181	85	7	3	17	7	1 247	29	Luxemburg
3 224	18 810	898	123	114	116	394	59	32 098	602	Niederlande
1 437	6 592	1 208	217	228	72	539	91	62 625	926	Österreich
2 537	13 419	2 342	231	265	108	897	74	45 699	710	Portugal
277	710	110	14	17	10	191	12	3 955	150	Schweden
3 522	13 186	1 235	135	80	42	580	37	40 638	389	Spanien
3 391	9 595	893	120	125	64	609	55	30 727	889	Vereinigtes Königreich
52 938	264 125	35 351	5 635	4 000	1 894	17 291	1 751	987 619	17 531	Übrige europäische Länder
1 075	6 953	1 002	257	48	41	342	19	32 346	322	Bosnien und Herzegowina
319	1 132	291	94	222	134	103	115	6 600	831	Bulgarien
34	121	27	6	1	5	24	2	508	18	Island
8 443	40 155	6 188	800	329	200	2 075	129	186 859	1 500	Jugoslawien (Serbien/ Montenegro)
1 624	8 816	1 803	138	55	38	434	21	66 027	410	Kroatien
369	2 834	298	17	9	16	102	6	8 670	290	Mazedonien
81	231	36	6	9	3	72	8	1 224	56	Norwegen
5 213	14 783	2 666	406	717	264	2 075	255	52 819	3 043	Polen
684	2 305	729	146	131	84	196	96	19 526	535	Rumänien
453	1 228	251	57	65	24	147	26	7 289	298	Schweiz
102	501	105	20	115	38	40	30	3 871	253	Slowakische Republik
78	879	107	15	8	6	27	4	6 390	61	Slowenien
2 802	6 348	1 320	413	683	340	845	337	27 753	2 684	Russische Föderation
280	964	278	37	301	64	90	61	13 479	621	Tschechische Republik
30 985	175 338	19 783	3 125	530	370	10 592	418	543 285	4 826	Türkei
396	1 537	467	98	777	267	127	224	10 973	1 783	Ungarn
2 647	6 953	1 457	331	516	346	760	231	29 866	2 126	Sonstige
3 927	24 735	3 113	607	425	228	1 671	208	76 818	2 023	Afrika
150	448	88	11	30	10	78	10	2 435	123	Ägypten
194	638	305	132	67	29	87	43	3 220	217	Algerien
566	1 808	260	97	10	15	354	1	8 019	158	Ghana
422	11 651	885	97	46	20	116	17	23 633	173	Marokko
220	1 413	215	31	6	8	143	6	4 607	111	Nigeria
72	195	33	6	5	3	15	3	1 021	37	Südafrika
2 303	8 582	1 327	233	261	143	878	128	33 883	1 204	Sonstige
1 816	5 863	2 273	304	423	166	669	223	41 698	1 828	Amerika
49	195	27	7	6	5	15	2	952	41	Argentinien
211	904	265	41	30	8	92	9	4 611	143	Brasilien
73	277	40	9	9	5	33	5	1 350	66	Chile
155	470	70	21	27	13	57	11	2 570	121	Kanada
89	176	43	6	9	2	21	4	970	42	Mexiko
108	309	57	4	12	3	44	2	1 886	81	Peru
684	2 154	1 471	184	120	44	224	62	22 339	610	Vereinigte Staaten
447	1 378	300	32	210	86	183	128	7 020	724	Sonstige
14 184	38 598	6 963	1 420	2 056	986	4 173	955	158 751	8 380	Asien
67	177	55	6	11	5	25	1	1 285	59	Bangladesch
546	2 114	411	99	112	79	267	87	9 600	662	China <sup>1)</sup>
80	384	46	15	8	10	55	9	1 560	60	Taiwan
352	2 304	285	73	151	61	210	65	8 389	495	Indien
139	477	75	14	4	8	74	3	2 322	66	Indonesien
859	2 441	429	38	121	51	348	8	11 145	292	Irak
1 536	5 769	805	185	84	28	577	15	20 454	366	Iran, Islamische Republik
83	295	43	20	10	5	21	5	1 605	92	Israel
142	1 896	72	35	40	22	99	22	5 018	157	Japan
96	529	49	29	27	14	20	7	1 917	74	Jordanien
337	1 208	315	37	60	25	227	24	6 375	189	Pakistan
9 947	21 004	4 378	869	1 428	678	2 250	709	89 081	5 868	Sonstige
136	416	60	7	21	6	71	7	2 438	222	Australien und Ozeanien
1 051	4 232	600	135	787	759	395	537	15 887	2 997	Staatenlos/ungeklärte Staatsangehörigkeit
105 495	494 968	74 580	34 564	10 290	5 469	32 463	4 782	1 935 649	43 687	Insgesamt

## **Anhang**

### **Klassifikation der Wirtschaftszweige, Ausgabe 1993 (WZ 93) Tiefengliederung bis zur Ebene Wirtschaftsgruppe**

#### **A Land- und Forstwirtschaft**

##### **01 Landwirtschaft, gewerbliche Jagd**

###### **01.1 Pflanzenbau**

###### **01.2 Tierhaltung**

###### **01.3 Gemischte Landwirtschaft**

###### **01.4 Erbringung von Dienstleistungen auf der landwirtschaftlichen Erzeugerstufe sowie von gärtnerischen Dienstleistungen**

###### **01.5 Gewerbliche Jagd**

##### **02 Forstwirtschaft**

###### **02.0 Forstwirtschaft**

#### **B Fischerei und Fischzucht**

##### **05 Fischerei und Fischzucht**

###### **05.0 Fischerei und Fischzucht**

#### **C Bergbau und Gewinnung von Steinen und Erden**

##### **CA Kohlenbergbau, Torfgewinnung, Gewinnung von Erdöl und Erdgas, Bergbau auf Uran- und Thoriumerze**

###### **10 Kohlenbergbau, Torfgewinnung**

###### **10.1 Steinkohlenbergbau und -brikettherstellung**

###### **10.2 Braunkohlenbergbau und -brikettherstellung**

###### **10.3 Torfgewinnung und -veredlung**

###### **11 Gewinnung von Erdöl und Erdgas, Erbringung damit verbundener Dienstleistungen**

###### **11.1 Gewinnung von Erdöl und Erdgas**

###### **11.2 Erbringung von Dienstleistungen bei der Gewinnung von Erdöl und Erdgas**

###### **12 Bergbau auf Uran- und Thoriumerze**

###### **12.0 Bergbau auf Uran- und Thoriumerze**

##### **CB Erzbergbau, Gewinnung von Steinen und Erden, sonstiger Bergbau**

###### **13 Erzbergbau**

###### **13.1 Eisenerzbergbau**

###### **13.2 NE-Metallerzbergbau (ohne Bergbau auf Uran- und Thoriumerze)**

###### **14 Gewinnung von Steinen und Erden, sonstiger Bergbau**

###### **14.1 Gewinnung von Natursteinen**

###### **14.2 Gewinnung von Kies, Sand, Ton und Kaolin**

###### **14.3 Bergbau auf chemische und Düngemittelminerale**

###### **14.4 Gewinnung von Salz**

###### **14.5 Gewinnung von Steinen und Erden a.n.g., sonstiger Bergbau**

#### **D Verarbeitendes Gewerbe**

##### **DA Ernährungsgewerbe und Tabakverarbeitung**

###### **15 Ernährungsgewerbe**

###### **15.1 Schlachten und Fleischverarbeitung**

###### **15.2 Fischverarbeitung**

###### **15.3 Obst- und Gemüseverarbeitung**

###### **15.4 Herstellung von pflanzlichen und tierischen Ölen und Fetten**

## **Anhang**

- 15.5 Milchverarbeitung
- 15.6 Mahl- und Schälmlühlen, Herstellung von Stärke und Stärkeerzeugnissen
- 15.7 Herstellung von Futtermitteln
- 15.8 Sonstiges Ernährungsgewerbe (ohne Getränkeherstellung)
- 15.9 Getränkeherstellung
- 16 Tabakverarbeitung
- 16.0 Tabakverarbeitung

### **DB Textil- und Bekleidungsgewerbe**

- 17 Textilgewerbe
  - 17.1 Spinnstoffaufbereitung und Spinnerei
  - 17.2 Weberei
  - 17.3 Textilveredlung
  - 17.4 Herstellung von konfektionierten Textilwaren (ohne Bekleidung)
  - 17.5 Sonstiges Textilgewerbe (ohne Herstellung von Maschenware)
  - 17.6 Herstellung von gewirktem und gestricktem Stoff
  - 17.7 Herstellung von gewirkten und gestrickten Fertigerzeugnissen
- 18 Bekleidungsgewerbe
  - 18.1 Herstellung von Lederbekleidung
  - 18.2 Herstellung von Bekleidung (ohne Lederbekleidung)
  - 18.3 Zurichtung und Färben von Fellen, Herstellung von Pelzwaren

### **DC Ledergewerbe**

- 19 Ledergewerbe
  - 19.1 Ledererzeugung
  - 19.2 Lederverarbeitung (ohne Herstellung von Lederbekleidung und Schuhen)
  - 19.3 Herstellung von Schuhen

### **DD Holzgewerbe (ohne Herstellung von Möbeln)**

- 20 Holzgewerbe (ohne Herstellung von Möbeln)
  - 20.1 Säge-, Hobel- und Holzimprägnierwerke
  - 20.2 Furnier-, Sperrholz-, Holzfaserplatten- und Holzspanplattenwerke
  - 20.3 Herstellung von Konstruktionsteilen, Fertigbauteilen, Ausbauelementen und Fertigteilbauten aus Holz
  - 20.4 Herstellung von Verpackungsmitteln und Lagerbehältern aus Holz
  - 20.5 Herstellung von Holzwaren a.n.g. sowie von Kork-, Flecht- und Korbwaren

### **DE Papier-, Verlags- und Druckgewerbe**

- 21 Papiergewerbe
  - 21.1 Herstellung von Holzstoff, Zellstoff, Papier, Karton und Pappe
  - 21.2 Papier-, Karton- und Pappeverarbeitung
- 22 Verlagsgewerbe, Druckgewerbe, Vervielfältigung von bespielten Ton-, Bild- und Datenträgern
  - 22.1 Verlagsgewerbe
  - 22.2 Druckgewerbe
  - 22.3 Vervielfältigung von bespielten Ton-, Bild- und Datenträgern

### **DF Kokerei, Mineralölverarbeitung, Herstellung und Verarbeitung von Spalt- und Brutstoffen**

- 23 Kokerei, Mineralölverarbeitung, Herstellung und Verarbeitung von Spalt- und Brutstoffen
  - 23.1 Kokerei
  - 23.2 Mineralölverarbeitung
  - 23.3 Herstellung und Verarbeitung von Spalt- und Brutstoffen

## **Anhang**

### **DG Chemische Industrie**

#### **24 Chemische Industrie**

- 24.1 Herstellung von chemischen Grundstoffen
- 24.2 Herstellung von Schädlingsbekämpfungs- und Pflanzenschutzmitteln
- 24.3 Herstellung von Anstrichmitteln, Druckfarben und Kitten
- 24.4 Herstellung von pharmazeutischen Erzeugnissen
- 24.5 Herstellung von Seifen, Wasch-, Reinigungs- und Körperpflegemitteln
- 24.6 Herstellung von sonstigen chemischen Erzeugnissen
- 24.7 Herstellung von Chemiefasern

### **DH Herstellung von Gummi- und Kunststoffwaren**

#### **25 Herstellung von Gummi- und Kunststoffwaren**

- 25.1 Herstellung von Gummiwaren
- 25.2 Herstellung von Kunststoffwaren

### **DI Glasgewerbe, Keramik, Verarbeitung von Steinen und Erden**

#### **26 Glasgewerbe, Keramik, Verarbeitung von Steinen und Erden**

- 26.1 Herstellung und Verarbeitung von Glas
- 26.2 Keramik (ohne Ziegelei und Baukeramik)
- 26.3 Herstellung von keramischen Wand- und Bodenfliesen und -platten
- 26.4 Ziegelei, Herstellung von sonstiger Baukeramik
- 26.5 Herstellung von Zement, Kalk und gebranntem Gips
- 26.6 Herstellung von Erzeugnissen aus Beton, Zement und Gips
- 26.7 Be- und Verarbeitung von Natursteinen a.n.g.
- 26.8 Herstellung von sonstigen Mineralerzeugnissen

### **DJ Metallerzeugung und -bearbeitung, Herstellung von Metallerzeugnissen**

#### **27 Metallerzeugung und -bearbeitung**

- 27.1 Erzeugung von Roheisen, Stahl und Ferrolegierungen (EGKS)
- 27.2 Herstellung von Rohren
- 27.3 Sonstige erste Bearbeitung von Eisen und Stahl, Herstellung von Ferrolegierungen (nicht EGKS)
- 27.4 Erzeugung und erste Bearbeitung von NE-Metallen
- 27.5 Gießereiindustrie

#### **28 Herstellung von Metallerzeugnissen**

- 28.1 Stahl- und Leichtmetallbau
- 28.2 Kessel- und Behälterbau (ohne Herstellung von Dampfkesseln)
- 28.3 Herstellung von Dampfkesseln (ohne Zentralheizungskessel)
- 28.4 Herstellung von Schmiede-, Press-, Zieh- und Stanzteilen, gewalzten Ringen und pulvermetallurgischen Erzeugnissen
- 28.5 Oberflächenveredlung, Wärmebehandlung und Mechanik a.n.g.
- 28.6 Herstellung von Schneidwaren, Werkzeugen, Schlössern und Beschlägen
- 28.7 Herstellung von sonstigen Eisen-, Blech- und Metallwaren

### **DK Maschinenbau**

#### **29 Maschinenbau**

- 29.1 Herstellung von Maschinen für die Erzeugung und Nutzung von mechanischer Energie (ohne Motoren für Luft- und Straßenfahrzeuge)
- 29.2 Herstellung von sonstigen Maschinen für unspezifische Verwendung
- 29.3 Herstellung von land- und forstwirtschaftlichen Maschinen
- 29.4 Herstellung von Werkzeugmaschinen
- 29.5 Herstellung von Maschinen für sonstige bestimmte Wirtschaftszweige
- 29.6 Herstellung von Waffen und Munition
- 29.7 Herstellung von Haushaltsgeräten a.n.g.

## **Anhang**

### **DL Herstellung von Büromaschinen, Datenverarbeitungsgeräten und –einrichtungen; Elektrotechnik, Feinmechanik und Optik**

30 Herstellung von Büromaschinen, Datenverarbeitungsgeräten und -einrichtungen

30.0 Herstellung von Büromaschinen, Datenverarbeitungsgeräten und -einrichtungen

31 Herstellung von Geräten der Elektrizitätserzeugung, -verteilung u.ä.

31.1 Herstellung von Elektromotoren, Generatoren und Transformatoren

31.2 Herstellung von Elektrizitätsverteilungs- und -schalteinrichtungen

31.3 Herstellung von isolierten Elektrokabeln, -leitungen und -drähten

31.4 Herstellung von Akkumulatoren und Batterien

31.5 Herstellung von elektrischen Lampen und Leuchten

31.6 Herstellung von elektrischen Ausrüstungen a.n.g.

32 Rundfunk-, Fernseh- und Nachrichtentechnik

32.1 Herstellung von elektronischen Bauelementen

32.2 Herstellung von nachrichtentechnischen Geräten und Einrichtungen

32.3 Herstellung von Rundfunk- und Fernsehgeräten sowie phono- und videotechnischen Geräten

33 Medizin-, Meß-, Steuer- und Regelungstechnik, Optik

33.1 Herstellung von medizinischen Geräten und orthopädischen Vorrichtungen

33.2 Herstellung von Meß-, Kontroll-, Navigations- u.ä. Instrumenten und Vorrichtungen

33.3 Herstellung von industriellen Prozesssteuerungsanlagen

33.4 Herstellung von optischen und fotografischen Geräten

33.5 Herstellung von Uhren

### **DM Fahrzeugbau**

34 Herstellung von Kraftwagen und Kraftwagenteilen

34.1 Herstellung von Kraftwagen und Kraftwagenmotoren

34.2 Herstellung von Karosserien, Aufbauten und Anhängern

34.3 Herstellung von Teilen und Zubehör für Kraftwagen und Kraftwagenmotoren

35 Sonstiger Fahrzeugbau

35.1 Schiffbau

35.2 Schienenfahrzeugbau

35.3 Luft- und Raumfahrzeugbau

35.4 Herstellung von Krafträdern, Fahrrädern und Behindertenfahrzeugen

35.5 Fahrzeugbau a.n.g.

### **DN Herstellung von Möbeln, Schmuck, Musikinstrumenten, Sportgeräten, Spielwaren und sonstigen Erzeugnissen; Recycling**

36 Herstellung von Möbeln, Schmuck, Musikinstrumenten, Sportgeräten, Spielwaren und sonstigen Erzeugnissen

36.1 Herstellung von Möbeln

36.2 Herstellung von Schmuck und ähnlichen Erzeugnissen

36.3 Herstellung von Musikinstrumenten

36.4 Herstellung von Sportgeräten

36.5 Herstellung von Spielwaren

36.6 Herstellung von sonstigen Erzeugnissen

37 Recycling

37.1 Recycling von Schrott

37.2 Recycling von nichtmetallischen Altmaterialien und Reststoffen

## **Anhang**

### **E Energie- und Wasserversorgung**

- 40 Energieversorgung
  - 40.1 Elektrizitätsversorgung
  - 40.2 Gasversorgung
  - 40.3 Fernwärmeversorgung
- 41 Wasserversorgung
  - 41.0 Wasserversorgung

### **F Baugewerbe**

- 45 Baugewerbe
  - 45.1 Vorbereitende Baustellenarbeiten
  - 45.2 Hoch- und Tiefbau
  - 45.3 Bauinstallation
  - 45.4 Sonstiges Baugewerbe
  - 45.5 Vermietung von Baumaschinen und -geräten mit Bedienungspersonal

### **G Handel; Instandhaltung und Reparatur von Kraftfahrzeugen und Gebrauchsgütern**

- 50 Kraftfahrzeughandel; Instandhaltung und Reparatur von Kraftfahrzeugen; Tankstellen
  - 50.1 Handel mit Kraftwagen
  - 50.2 Instandhaltung und Reparatur von Kraftwagen
  - 50.3 Handel mit Kraftwagenteilen und Zubehör
  - 50.4 Handel mit Krafträdern, Teilen und Zubehör; Instandhaltung und Reparatur von Krafträdern
  - 50.5 Tankstellen
- 51 Handelsvermittlung und Großhandel (ohne Handel mit Kraftfahrzeugen)
  - 51.1 Handelsvermittlung
  - 51.2 Großhandel mit landwirtschaftlichen Grundstoffen und lebenden Tieren
  - 51.3 Großhandel mit Nahrungsmitteln, Getränken und Tabakwaren
  - 51.4 Großhandel mit Gebrauchs- und Verbrauchsgütern
  - 51.5 Großhandel mit Rohstoffen, Halbwaren, Altmaterial und Reststoffen
  - 51.6 Großhandel mit Maschinen, Ausrüstungen und Zubehör
  - 51.7 Sonstiger Großhandel
- 52 Einzelhandel (ohne Handel mit Kraftfahrzeugen und ohne Tankstellen); Reparatur von Gebrauchsgütern
  - 52.1 Einzelhandel mit Waren verschiedener Art (in Verkaufsräumen)
  - 52.2 Facheinzelhandel mit Nahrungsmitteln, Getränken und Tabakwaren (in Verkaufsräumen)
  - 52.3 Apotheken; Facheinzelhandel mit medizinischen, orthopädischen und kosmetischen Artikeln (in Verkaufsräumen)
  - 52.4 Sonstiger Facheinzelhandel (in Verkaufsräumen)
  - 52.5 Einzelhandel mit Antiquitäten und Gebrauchtwaren (in Verkaufsräumen)
  - 52.6 Einzelhandel (nicht in Verkaufsräumen)
  - 52.7 Reparatur von Gebrauchsgütern

### **H Gastgewerbe**

- 55 Gastgewerbe
  - 55.1 Hotels, Gasthöfe, Pensionen und Hotels garnis
  - 55.2 Sonstiges Beherbergungsgewerbe
  - 55.3 Restaurants, Cafés, Eisdielen und Imbißhallen
  - 55.4 Sonstiges Gaststättengewerbe
  - 55.5 Kantinen und Caterer

## **Anhang**

### **I Verkehr und Nachrichtenübermittlung**

#### **60 Landverkehr; Transport in Rohrfernleitungen**

- 60.1 Eisenbahnen
- 60.2 Sonstiger Landverkehr
- 60.3 Transport in Rohrfernleitungen

#### **61 Schifffahrt**

- 61.1 See- und Küstenschifffahrt
- 61.2 Binnenschifffahrt

#### **62 Luftfahrt**

- 62.1 Linienflugverkehr
- 62.2 Gelegenheitsflugverkehr
- 62.3 Raumtransport

#### **63 Hilfs- und Nebentätigkeiten für den Verkehr; Verkehrsvermittlung**

- 63.1 Frachtumschlag und Lagerei
- 63.2 Sonstige Hilfs- und Nebentätigkeiten für den Verkehr
- 63.3 Reisebüros und Reiseveranstalter
- 63.4 Spedition, sonstige Verkehrsvermittlung

#### **64 Nachrichtenübermittlung**

- 64.1 Postdienste und private Kurierdienste
- 64.2 Fernmeldedienste

### **J Kredit- und Versicherungsgewerbe**

#### **65 Kreditgewerbe**

- 65.1 Zentralbanken und Kreditinstitute
- 65.2 Sonstige Finanzierungsinstitutionen

#### **66 Versicherungsgewerbe**

#### **66.0 Versicherungsgewerbe**

#### **67 Mit dem Kredit- und Versicherungsgewerbe verbundene Tätigkeiten**

- 67.1 Mit dem Kreditgewerbe verbundene Tätigkeiten
- 67.2 Mit dem Versicherungsgewerbe verbundene Tätigkeiten

### **K Grundstücks- und Wohnungswesen, Vermietung beweglicher Sachen, Erbringung von Dienstleistungen überwiegend für Unternehmen**

#### **70 Grundstück- und Wohnungswesen**

- 70.1 Erschließung, Kauf und Verkauf von Grundstücken, Gebäuden und Wohnungen
- 70.2 Vermietung und Verpachtung von eigenen Grundstücken, Gebäuden und Wohnungen
- 70.3 Vermittlung und Verwaltung von Grundstücken, Gebäuden und Wohnungen

#### **71 Vermietung beweglicher Sachen ohne Bedienungspersonal**

- 71.1 Vermietung von Kraftwagen bis 3,5 t Gesamtgewicht
- 71.2 Vermietung von sonstigen Verkehrsmitteln
- 71.3 Vermietung von Maschinen und Geräten
- 71.4 Vermietung von Gebrauchsgütern a.n.g.



## **Anhang**

- 72     **Datenverarbeitung und Datenbanken**
  - 72.1   Hardwareberatung
  - 72.2   Softwarehäuser
  - 72.3   Datenverarbeitungsdienste
  - 72.4   Datenbanken
  - 72.5   Instandhaltung und Reparatur von Büromaschinen, Datenverarbeitungsgeräten und -einrichtungen
  - 72.6   Sonstige mit der Datenverarbeitung verbundene Tätigkeiten
- 73     **Forschung und Entwicklung**
  - 73.1   Forschung und Entwicklung im Bereich Natur-, Ingenieur-, Agrarwissenschaften und Medizin
  - 73.2   Forschung und Entwicklung im Bereich Rechts-, Wirtschafts- und Sozialwissenschaften sowie im Bereich Sprach-, Kultur und Kunstwissenschaften
- 74     **Erbringung von Dienstleistungen überwiegend für Unternehmen**
  - 74.1   Rechts-, Steuer- und Unternehmensberatung, Markt- und Meinungsforschung, Beteiligungsgesellschaften
  - 74.2   Architektur- und Ingenieurbüros
  - 74.3   Technische, physikalische und chemische Untersuchung
  - 74.4   Werbung
  - 74.5   Gewerbsmäßige Vermittlung und Überlassung von Arbeitskräften
  - 74.6   Detekteien und Schutzdienste
  - 74.7   Reinigung von Gebäuden, Inventar und Verkehrsmitteln
  - 74.8   Erbringung von sonstigen Dienstleistungen überwiegend für Unternehmen
- L     Öffentliche Verwaltung, Verteidigung, Sozialversicherung**
- 75     **Öffentliche Verwaltung, Verteidigung, Sozialversicherung**
  - 75.1   Öffentliche Verwaltung
  - 75.2   Auswärtige Angelegenheiten, Verteidigung, Rechtsschutz, Öffentliche Sicherheit und Ordnung
  - 75.3   Sozialversicherung und Arbeitsförderung
- M     Erziehung und Unterricht**
- 80     **Erziehung und Unterricht**
  - 80.1   Kindergärten, Vor- und Grundschulen
  - 80.2   Weiterführende Schulen
  - 80.3   Hochschulen
  - 80.4   Erwachsenenbildung und sonstiger Unterricht
- N     Gesundheits-, Veterinär- und Sozialwesen**
- 85     **Gesundheits-, Veterinär- und Sozialwesen**
  - 85.1   Gesundheitswesen
  - 85.2   Veterinärwesen
  - 85.3   Sozialwesen
- O     Erbringung von sonstigen öffentlichen und persönlichen Dienstleistungen**
- 90     **Abwasser- und Abfallbeseitigung und sonstige Entsorgung**
  - 90.0   Abwasser- und Abfallbeseitigung und sonstige Entsorgung
- 91     **Interessenvertretungen sowie kirchliche und sonstige religiöse Vereinigungen (ohne Sozialwesen und Sport)**
  - 91.1   Wirtschafts- und Arbeitgeberverbände, Berufsorganisationen
  - 91.2   Gewerkschaften
  - 91.3   Sonstige Interessenvertretungen sowie kirchliche und sonstige religiöse Vereinigungen (ohne Sozialwesen und Sport)

## **Anhang**

### **92 Kultur, Sport und Unterhaltung**

- 92.1 Film- und Videofilmherstellung, -verleih und -vertrieb, Filmtheater
- 92.2 Hörfunk- und Fernsehanstalten, Herstellung von Hörfunk- und Fernsehprogrammen
- 92.3 Erbringung von sonstigen kulturellen und unterhaltenden Leistungen
- 92.4 Korrespondenz- und Nachrichtenbüros sowie selbständige Journalisten
- 92.5 Bibliotheken, Archive, Museen, botanische und zoologische Gärten
- 92.6 Sport
- 92.7 Erbringung von sonstigen Dienstleistungen für Unterhaltung, Erholung und Freizeit

### **93 Erbringung von sonstigen Dienstleistungen**

#### **93.0 Erbringung von sonstigen Dienstleistungen**

### **P Private Haushalte**

#### **95 Private Haushalte**

##### **95.0 Private Haushalte**

### **Q Exterritoriale Organisationen und Körperschaften**

#### **99 Exterritoriale Organisationen und Körperschaften**

##### **99.0 Exterritoriale Organisationen und Körperschaften**

## Anhang

### Zusammengefaßte Wirtschaftsabschnitte für Veröffentlichungszwecke innerhalb der Beschäftigtenstatistik

Bezeichnung	Position <sup>1)</sup>
<b>Land- und Forstwirtschaft, Fischerei</b>	<b>A + B</b>
<b>Produzierendes Gewerbe</b>	<b>C - F</b>
Bergbau	C
Verarbeitendes Gewerbe	D
Energie- und Wasserversorgung	E
Baugewerbe	F
<b>Handel, Gastgewerbe und Verkehr</b>	<b>G - I</b>
Handel	G
Gastgewerbe	H
Verkehr und Nachrichtenübermittlung	I
<b>Sonstige Dienstleistungen</b>	<b>J - Q</b>
Kredit- und Versicherungsgewerbe	J
Grundstückswesen, Vermietung, Dienstleistungen für Unternehmen	K
Öffentliche Verwaltung u. ä.	L + Q
Öffentliche und private Dienstleistungen (ohne öffentliche Verwaltung)	M - P

1) Klassifikation der Wirtschaftszweige, Ausgabe 1993 (WZ 93),

# Fachserie 1: Bevölkerung und Erwerbstätigkeit

## Reihe 1: Gebiet und Bevölkerung

Im *jährlichen* Bericht (z. T. mit langen Reihen und kreisweiser Gliederung) werden detaillierte Ergebnisse über die Bevölkerungsentwicklung veröffentlicht. Nachgewiesen sind u. a. Grund- und Verhältniszahlen über Eheschließungen und Ehelösungen, Geburten, Gestorbene und Wanderungen. Dabei wird nach einer Vielzahl von Merkmalen, wie Geschlecht, Alter, Familienstand und Staatsangehörigkeit differenziert. Ehelösungen werden nach Art des Urteils, nach Scheidungsgründen, Ehedauer und Kinderzahl der Ehegatten aufgeschlüsselt. Die Gesamtwanderung ist nach Wanderungen über die Grenzen des Bundesgebietes und nach der Binnenwanderung untergliedert. Außerdem werden Modellrechnungen der Bevölkerung gebracht. Zu Vergleichszwecken enthält der Bericht bevölkerungsstatistische Zahlen für das *Ausland*. Nachgewiesen sind u. a. Grund- und Verhältniszahlen über Eheschließungen, Ehelösungen, Geborene und Gestorbene. Darüber hinaus ist auch die Entwicklung der Bevölkerung sowie ihre Zusammensetzung nach Alter und Familienstand dargestellt.

## Sonderbeiträge

### 1.S.2: Allgemeine Sterbetafel für die Bundesrepublik Deutschland 1986/88 (Gebietsstand vor dem 3.10.1990)

Dieser Bericht enthält ausführliche Erläuterungen der Berechnungsmethode und der Ergebnisse.

### 1.S.3: Gestorbene nach Alters- und Geburtsjahren sowie Familienstand 1948 bis 1989

Es liegen die Grunddaten über Sterbefälle von 1948 bis 1989 für die Gebietsstände "früheres Bundesgebiet", "ehemalige DDR" sowie als Addition die Ergebnisse für "Deutschland" vor.

## Reihe 2: Ausländische Bevölkerung sowie Einbürgerungen

Die Ausländer/-innen im Bundesgebiet werden *jährlich* nach Staatsangehörigkeit, Alter, Familienstand, Geschlecht und Aufenthaltsdauer nachgewiesen. Regional wird nach Bundesländern und z. T. nach kreisfreien Städten und Landkreisen differenziert.

## Reihe 3: Haushalte und Familien

In *jährlicher* Folge bringt diese Reihe eine Fülle von Angaben aus dem Mikrozensus über Haushalte und Familien. Sie vermitteln – z. T. in länderweise Gliederung – wichtige Strukturdaten über Größe und Zusammensetzung der Familien sowie über die soziale und wirtschaftliche Situation der Haushalte. Außerdem erscheint ab Berichtsjahr 1996 ein *jährlicher Vorbericht* mit Strukturdaten über Haushalte und Familien.

## Reihe 4: Erwerbstätigkeit

### 4.1: Struktur der Erwerbsbevölkerung

#### 4.1.1: Stand und Entwicklung der Erwerbstätigkeit

Diese *Jahresreihe* enthält Ergebnisse des Mikrozensus und informiert über nahezu alle wichtigen Aspekte des Erwerbslebens. Die Erwerbstätigen, Erwerbspersonen und Erwerbslosen werden u. a. in Bezug zur Bevölkerung gesetzt und nach persönlichen und wirtschaftlichen Merkmalen aufgegliedert. Regional wird z. T. nach Regierungsbezirken untergliedert.

#### 4.1.2: Beruf, Ausbildung und Arbeitsbedingungen der Erwerbstätigen

Diese Reihe erscheint in *jährlicher* Folge und weist Ergebnisse vorwiegend aus dem variablen Teil des Mikrozensus nach. U. a. werden Ergebnisse über den Bildungs- und Ausbildungsabschluß der Bevölkerung, über die Zusammenhänge zwischen Erwerbstätigkeit und Ausbildung bzw. zwischen Beruf und Ausbildung sowie über Arbeitsbedingungen und Pendler gebracht.

### 4.2: Sozialversicherungspflichtig Beschäftigte

#### 4.2.1: Struktur der sozialversicherungspflichtig Beschäftigten

*Vierteljährlich* werden in dieser Reihe Ergebnisse über den bezeichneten Personenkreis in tiefer wirtschaftlicher und regionaler Gliederung (bis zur Ebene der Regierungsbezirke) veröffentlicht.

Zusätzlich erscheint *jährlich* – jeweils mit dem Stichtag 30. Juni – ein Bericht mit ausführlichen Ergebnissen zur Struktur dieser Personengruppe. Hierzu zählen insbesondere demographische und erwerbsstatistische Merkmale wie berufliche Tätigkeit, beruflicher Ausbildungsabschluß und Stellung im Beruf. Außerdem werden Kreisergebnisse dargestellt.

#### 4.2.2: Entgelte und Beschäftigungsdauer der sozialversicherungspflichtig Beschäftigten

In *jährlicher* Folge werden in dieser Reihe Ergebnisse über sozialversicherungspflichtig beschäftigten Arbeitnehmer nach dem Bruttoarbeitsentgelt, der Beschäftigungsdauer und weiteren demographischen und sozialen Merkmalen, wie z. B. Alter, Geschlecht, Wirtschaftszweig und Beruf dargestellt.

### 4.3: Erwerbstätigkeit und Arbeitsmarkt

In dieser Reihe werden *monatlich* die wichtigsten kurzfristigen Daten über Erwerbstätigkeit und Arbeitsmarkt dargestellt, wie z. B. die Anzahl der Erwerbstätigen, die der Beschäftigten in ausgewählten Wirtschaftszweigen sowie der Arbeitslosen, offene Stellen und Kurzarbeiter.

## Sonderbeiträge

### 4.S.1: Berufstätigenerhebung vom 30. November 1990 in den neuen Ländern und Berlin-Ost – Methodik und Ergebnisse –

Diese Sonderveröffentlichung beinhaltet die Ergebnisse der ersten Totalerhebung auf dem Gebiet der fünf neuen Länder und des Ostteils von Berlin nach der Herstellung der Einheit Deutschlands. Vorgestellt werden zudem die zugrunde gelegten Methoden und Systematiken dieser Erhebung.

### 4.S.2: Erwerbstätigkeit in den neuen Ländern und Berlin-Ost Oktober 1991/Januar 1992

Diese Sonderveröffentlichung weist die Ergebnisse der durchgeführten Mikrozensus-Zusatzerhebungen aus und beleuchtet damit wie der jährlich für die gesamte Bundesrepublik erscheinende Band "Stand und Entwicklung der Erwerbstätigkeit" nahezu alle wichtigen Aspekte des Erwerbslebens.

## Ergebnisse von Einzelveröffentlichungen

### Wahlen zum Deutschen Bundestag

**Heft 1:** Ergebnisse und Vergleichszahlen früherer Bundestags-, Europa- und Landtagswahlen sowie Strukturdaten für die Bundestagswahlkreise; **Heft 2:** Vorläufige Ergebnisse nach Wahlkreisen; **Heft 3:** Endgültige Ergebnisse nach Wahlkreisen; **Heft 4:** Wahlbeteiligung und Stimmabgabe der Männer und Frauen nach dem Alter; **Heft 5:** Textliche Auswertung der Wahlergebnisse; **Sonderheft:** Die Wahlbewerber für die Wahl zum ... Deutschen Bundestag.

### Wahl der Abgeordneten des Europäischen Parlaments aus der Bundesrepublik Deutschland

**Heft 1:** Ergebnisse und Vergleichszahlen früherer Europa-, Bundestags- und Landtagswahlen sowie Strukturdaten für die kreisfreien Städte und Landkreise

**Heft 2:** Vorläufige Ergebnisse nach kreisfreien Städten und Landkreisen

**Heft 3:** Endgültige Ergebnisse nach kreisfreien Städten und Landkreisen

**Heft 4:** Wahlbeteiligung und Stimmabgabe der Männer und Frauen nach dem Alter

**Heft 5:** Textliche Auswertung der Wahlergebnisse

**Sonderheft:** Die Wahlbewerber für die Wahl zum Europäischen Parlament aus der Bundesrepublik Deutschland.

## Sonderhefte

### 40 Jahre Wahlen in der Bundesrepublik Deutschland

Dieses Heft enthält die Ergebnisse der Bundestagswahlen seit 1949, der Landtagswahlen seit 1946 und der Europawahlen seit 1979 nach Ländern. Außerdem beinhaltet es Daten über Wahlbeteiligung und Stimmabgabe nach Alter und Geschlecht.

### Wahlen 1990 in den neuen Ländern und Berlin-Ost

Dieses Heft enthält eine vergleichbare Darstellung der Ergebnisse der Volkskammerwahl, der Kommunalwahlen, der Landtagswahlen, der Wahl zum Gesamtberliner Abgeordnetenhaus und der Bundestagswahl nach Stadt- und Landkreisen und für Berlin-Ost nach Stadtbezirken.

### Volkszählung vom 25. Mai 1987

Die Ergebnisse der Volks- und Berufszählung vom 25. Mai 1987 werden in mehreren thematisch gegliederten Heften veröffentlicht. Eine Titelliste steht auf Anforderung zur Verfügung.

## Klassifikationen

Klassifikation der Wirtschaftszweige mit Erläuterungen, Ausgabe 1993

Amthches Gemeindeverzeichnis für die Bundesrepublik Deutschland, Ausgabe 1987

Amthche Schlüsselnummern und Bevölkerungsdaten der Gemeinden und Verwaltungsbezirke in der Bundesrepublik Deutschland

Staatsangehörigkeits- und Gebietsschlüssel – Alphabetisches und systematisches Verzeichnis –

Klassifizierung der Berufe (Systematisches und alphabetisches Verzeichnis der Berufsbenennungen)

**DI STATIS**  
wissen. nutzen.

**Statistisches Bundesamt**  
Gustav-Stresemann-Ring 11  
65189 Wiesbaden

Veröffentlichungen und Prospekte sind durch den Verlag Metzler-Poeschel, Verlagsauslieferung: SFG-Servicecenter Fachverlage GmbH, Postfach 43 43, 72774 Reutlingen, Tel. 0 70 71 / 93 53 50, erhältlich.

# DEUTSCHLAND UND DIE WELT IN ZAHLEN!

Jetzt neu:

**Das Statistische Jahrbuch 2002**

**Herausgeber: Statistisches Bundesamt**



Das Statistische Jahrbuch 2002 ist ein unverzichtbares Nachschlagewerk für alle, die sich zuverlässig über Strukturen und Entwicklungen im In- und Ausland informieren wollen.

Das Statistische Jahrbuch für die Bundesrepublik Deutschland bietet in 26 Kapiteln ausführliche Informationen zu demographischen, ökonomischen, sozialen und kulturellen Gegebenheiten und Entwicklungen in Deutschland.

Das Auslandsjahrbuch enthält umfangreiche, vergleichbare Angaben zu den Mitgliedsländern der Europäischen Union und bietet in internationalen Übersichten aufschlussreiche Daten zu nahezu allen Ländern der Erde.

## Statistisches Jahrbuch 2002

- für die Bundesrepublik Deutschland und das Ausland  
Beide Bände mit der CD-ROM in einem Schuber zum Vorzugspreis: EUR 80,50  
ISBN 3-8246-0656-9

### Als Einzelbände:

- für die Bundesrepublik Deutschland  
714 S., EUR 65,-  
ISBN 3-8246-0657-7
- für das Ausland  
368 S., EUR 29,-  
ISBN 3-8246-0658-5



- auf CD-ROM  
EUR 25,-  
ISBN 3-8246-0659-3

Erhältlich bei Ihrem Buchhändler und beim Verlag Metzler-Poeschel, Auslieferung SFG-Servicecenter Fachverlage, Postfach 43 43, 72774 Reutlingen, Telefon (0 70 71) 93 53 50, Telefax (0 70 71) 93 53 35, E-Mail: [destatis@s-f-g.com](mailto:destatis@s-f-g.com) oder direkt über den Internet-Shop des Statistischen Bundesamtes unter [www.destatis.de/shop](http://www.destatis.de/shop).