

Fachserie 1 / Reihe 4.2.1

BEVÖLKERUNG UND ERWERBSTÄTIGKEIT

Struktur der sozialversicherungspflichtig
Beschäftigten

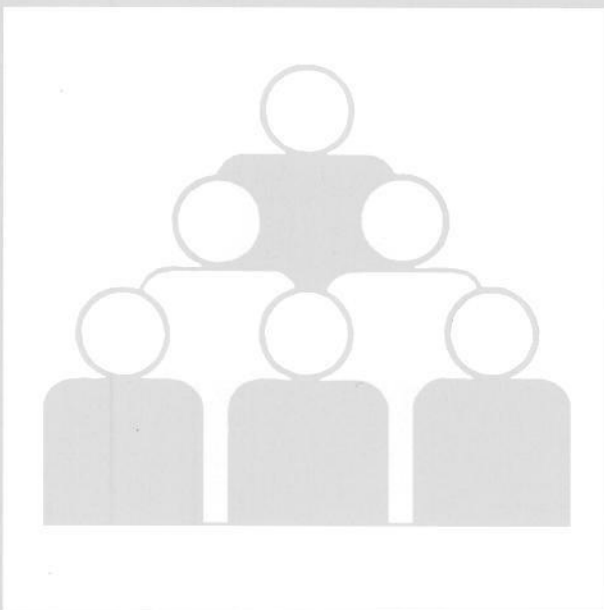

1999

Fachserie 1 / Reihe 4.2.1

BEVÖLKERUNG UND ERWERBSTÄTIGKEIT

**Struktur der sozialversicherungspflichtig
Beschäftigten**

1999

Statistisches Bundesamt
Bibliothek - Dokumentation - Archiv

10-14418

Herausgeber: Statistisches Bundesamt

— **METZLER** —
POESCHEL

Herausgeber: Statistisches Bundesamt, Wiesbaden

**Fachliche Informationen
zu dieser Veröffentlichung:**

Gruppe III D,
Tel.: 06 11 / 75 22 88
Fax: 06 11 / 72 39 52
erwerbstätigkeit@destatis.de

**Allgemeine Informationen
zum Datenangebot:**

Informationsservice,
Tel.: 06 11 / 75 24 05
Fax: 06 11 / 75 33 30
info@destatis.de
www.destatis.de

**Veröffentlichungskalender
der Pressestelle:**
www.destatis.de/presse/deutsch/cal.htm

Erscheinungsfolge: jährlich

Erschienen im März 2002

Preis: EUR 12,15 [D]

Bestellnummer: 2010421 - 99700

Recyclingpapier aus 100 % Altpapier.

© Statistisches Bundesamt, Wiesbaden 2002

Für nichtgewerbliche Zwecke sind Vervielfältigung und unentgeltliche Verbreitung, auch auszugsweise, mit Quellenangabe gestattet. Die Verbreitung, auch auszugsweise, über elektronische Systeme/Datenträger bedarf der vorherigen Zustimmung. Alle übrigen Rechte bleiben vorbehalten.

Verlag: Metzler-Poeschel, Stuttgart

Verlagsauslieferung: SFG – Servicecenter Fachverlage GmbH
Postfach 43 43
72774 Reutlingen
Telefon: 0 70 71 / 93 53 50
Telefax: 0 70 71 / 93 53 35
www.s-f-g.com
destatis@s-f-g.com

Inhalt

	Seite
Vorbemerkung	6

Textteil

Methodische Erläuterungen	7
---------------------------------	---

Schaubilder

Schaubild 1	14
Schaubild 2	15

Tabellenteil: 31.03.1999

Sozialversicherungspflichtig Beschäftigte am Arbeitsort

1	Strukturdaten über sozialversicherungspflichtig Beschäftigte am 31.03.1999	17
2	Sozialversicherungspflichtig Beschäftigte am 31.03.1999 nach Ländern und zusammengefassten Wirtschaftsabschnitten	20
3	Sozialversicherungspflichtig Beschäftigte am 31.03.1999 nach Ländern, Arbeitern/Angestellten und Vollzeit-/Teilzeitbeschäftigten	22
4	Sozialversicherungspflichtig Beschäftigte am 31.03.1999 nach Wirtschaftsabschnitten und -unterabschnitten, Geschlecht, Stellung im Beruf sowie nach deutschen und ausländischen Beschäftigten	23
5	Sozialversicherungspflichtig Beschäftigte am 31.03.1999 nach Wirtschaftsabschnitten und -unterabschnitten, Teilzeitbeschäftigung und Stellung im Beruf	26
6	Ausländische sozialversicherungspflichtig Beschäftigte am 31.03.1999 nach Staatsangehörigkeit und Ländern	32

Tabellenteil: 30.06.1999

Sozialversicherungspflichtig Beschäftigte am Arbeitsort

1	Strukturdaten über sozialversicherungspflichtig Beschäftigte am 30.06.1999	35
2	Sozialversicherungspflichtig Beschäftigte am 30.06.1999 nach Ländern und zusammengefassten Wirtschaftsabschnitten	38
3	Sozialversicherungspflichtig Beschäftigte am 30.06.1999 nach Ländern, Arbeitern/Angestellten und Vollzeit-/Teilzeitbeschäftigten	40
4	Sozialversicherungspflichtig Beschäftigte am 30.06.1999 nach Wirtschaftsabschnitten und -unterabschnitten, Geschlecht, Stellung im Beruf sowie nach deutschen und ausländischen Beschäftigten	41
5	Sozialversicherungspflichtig Beschäftigte am 30.06.1999 nach Wirtschaftsabschnitten und -unterabschnitten, Teilzeitbeschäftigung und Stellung im Beruf	44
6	Ausländische sozialversicherungspflichtig Beschäftigte am 30.06.1999 nach Staatsangehörigkeit und Ländern	50

	Seite
7 Sozialversicherungspflichtig Beschäftigte am 30.06.1999 nach Stellung im Beruf, zusammengefassten Wirtschaftsabschnitten und Altersgruppen	52
8 Sozialversicherungspflichtig Beschäftigte am 30.06.1999 nach Berufsbereichen, Berufsgruppen, ausgewählten Berufsordnungen und Deutschen/Ausländern	58
9 Sozialversicherungspflichtig Beschäftigte am 30.06.1999 nach Altersjahren, Altersgruppen, Arbeitern/Angestellten und Ausländern	62
10 Sozialversicherungspflichtig Beschäftigte am 30.06.1999 nach kreisfreien Städten, Landkreisen sowie nach Wirtschaftsabschnitten und ausgewählten Merkmalen	64

Sozialversicherungspflichtig Beschäftigte am Wohnort

11 Sozialversicherungspflichtig Beschäftigte Ein- und Auspendler sowie Pendlersaldo am 30.06.1999 nach Ländern	78
--	----

Tabellenteil: 30.09.1999

Sozialversicherungspflichtig Beschäftigte am Arbeitsort

1 Strukturdaten über sozialversicherungspflichtig Beschäftigte am 30.09.1999	81
2 Sozialversicherungspflichtig Beschäftigte am 30.09.1999 nach Ländern und zusammengefassten Wirtschaftsabschnitten	84
3 Sozialversicherungspflichtig Beschäftigte am 30.09.1999 nach Ländern, Arbeitern/Angestellten und Vollzeit-/Teilzeitbeschäftigten	86
4 Sozialversicherungspflichtig Beschäftigte am 30.09.1999 nach Wirtschaftsabschnitten und -unterabschnitten, Geschlecht, Stellung im Beruf sowie nach deutschen und ausländischen Beschäftigten	87
5 Sozialversicherungspflichtig Beschäftigte am 30.09.1999 nach Wirtschaftsabschnitten und -unterabschnitten, Teilzeitbeschäftigung und Stellung im Beruf	90
6 Ausländische sozialversicherungspflichtig Beschäftigte am 30.09.1999 nach Staatsangehörigkeit und Ländern	96

Tabellenteil: 31.12.1999

Sozialversicherungspflichtig Beschäftigte am Arbeitsort

1 Strukturdaten über sozialversicherungspflichtig Beschäftigte am 31.12.1999	99
2 Sozialversicherungspflichtig Beschäftigte am 31.12.1999 nach Ländern und zusammengefassten Wirtschaftsabschnitten	102
3 Sozialversicherungspflichtig Beschäftigte am 31.12.1999 nach Ländern, Arbeitern/Angestellten und Vollzeit-/Teilzeitbeschäftigten	104
4 Sozialversicherungspflichtig Beschäftigte am 31.12.1999 nach Wirtschaftsabschnitten und -unterabschnitten, Geschlecht, Stellung im Beruf sowie nach deutschen und ausländischen Beschäftigten	105
5 Sozialversicherungspflichtig Beschäftigte am 31.12.1999 nach Wirtschaftsabschnitten und -unterabschnitten, Teilzeitbeschäftigung und Stellung im Beruf	108
6 Ausländische sozialversicherungspflichtig Beschäftigte am 31.12.1999 nach Staatsangehörigkeit und Ländern	114

Anhang

Klassifikation der Wirtschaftszweige, Ausgabe 1993 (WZ 93) – Tiefengliederung bis zur Ebene Wirtschaftsgruppe	116
Zusammengefaßte Wirtschaftsabschnitte für Veröffentlichungszwecke innerhalb der Beschäftigtenstatistik	124

Gebietsstand

Die Angaben für **Deutschland** beziehen sich auf die Bundesrepublik Deutschland nach dem Gebietsstand seit dem 3.10.1990.

Die Angaben für das **frühere Bundesgebiet** beziehen sich auf die Bundesrepublik Deutschland nach dem Gebietsstand bis zum 3.10.1990; sie schließen Berlin-West ein.

Die Angaben für die **neuen Länder und Berlin-Ost** beziehen sich auf die Länder Brandenburg, Mecklenburg-Vorpommern, Sachsen, Sachsen-Anhalt, Thüringen sowie auf Berlin-Ost.

Zeichenerklärung

- = nichts vorhanden
- . = Zahlenwert unbekannt oder geheimzuhalten
- x = Tabellenfach gesperrt, weil Aussage nicht sinnvoll

Abkürzungen

- BGBI. = Bundesgesetzblatt
- SGB = Sozialgesetzbuch
- ADV = Automatische Datenverarbeitung
- a.n.g. = anderweitig nicht genannt

Vorbemerkung

Mit dem vorliegenden Heft dieser Veröffentlichungsreihe wird die Berichterstattung des Statistischen Bundesamtes zu den Ergebnissen der Beschäftigtenstatistik fortgesetzt. Nachgewiesen werden die Ergebnisse der vierteljährlichen Bestandsauszählungen (Quartalswerte) der bei der Bundesanstalt für Arbeit im Rahmen des integrierten Meldeverfahrens zur Sozialversicherung (vgl. Methodische Erläuterungen, Abschnitte 1.2.4 und 1.2.5) geführten Versichertenkonten. Die Ergebnisse über sozialversicherungspflichtig Beschäftigte werden in dieser Publikation nach demographischen und erwerbsstatistischen Strukturmerkmalen sowie tiefer wirtschaftlicher Gliederung dargestellt. Durch die Präsentation von Ergebnissen auf der Ebene von Ländern, wird in begrenztem Umfang auch regionalstatistischen Gesichtspunkten Rechnung getragen.

Zusätzlich zu den Bestandsauswertungen sind auf der Basis der im integrierten Meldeverfahren zur Sozialversicherung seitens der Arbeitgeber zu erstattenden Meldungen auch Auswertungen über den Beschäftigungsverlauf der Arbeitnehmer innerhalb eines Kalenderjahres sowie Zeitraumgrößen über das sozialversicherungspflichtige Bruttoentgelt pro Jahr möglich. Ergebnisse des so genannten Jahreszeitraummaterials wurden vom Statistischen Bundesamt letztmalig für das Berichtsjahr 1997 in Fachserie 1, Bevölkerung und Erwerbstätigkeit, Reihe 4.2.2 "Entgelte und Beschäftigungsdauer der Arbeitnehmer" zur Verfügung gestellt.

Die Arbeitsteilung zwischen der Bundesanstalt für Arbeit und den Statistischen Ämtern des Bundes und der Länder bei Auswertung und Veröffentlichung von Ergebnissen der Beschäftigtenstatistik berücksichtigt die unterschiedlichen Analyseinteressen und gewährleistet eine optimale Nutzung des Datenmaterials.

Im Vordergrund der Auswertungen durch die Statistischen Ämter steht neben der Darstellung und Veröffentlichung der Ergebnisse für allgemeine Zwecke die weitgehende wirt-

schaftssystematische, berufsfachliche und regionale Koordination mit anderen nationalen und internationalen Erwerbstätigkeitsstatistiken.

Die Veröffentlichungen des Statistischen Bundesamtes beziehen sich insbesondere auf die Darstellung von sachlich tief gegliederten Bundesergebnissen und zusammengefaßten Ergebnissen für tiefer gegliederte regionale Einheiten. Die Statistischen Ämter der Länder veröffentlichen Ergebnisse, die sachlich und regional tiefer gegliedert sind. Um sicherzustellen, daß für Vergleichszwecke ausgewählte Strukturergebnisse der Beschäftigtenstatistik für alle Länder und für das Bundesgebiet vorliegen, wurde zwischen dem Statistischen Bundesamt und den Statistischen Ämtern der Länder die Erstellung einiger einheitlicher Tabellen vereinbart.

Im Zuge der Umstellung der Nachweisung der sozialversicherungspflichtig Beschäftigten auf die „Klassifikation der Wirtschaftszweige – Ausgabe 1993 (WZ 93)“ (vgl. auch Ziff. 2.2 der methodischen Erläuterungen) kann vorübergehend nur ein – gegenüber dem früheren Darstellungsumfang – gestrafftes Tabellenprogramm vorgelegt werden. Es ist beabsichtigt, mit der Veröffentlichung der Ergebnisse zum Stichtag 30.6.2001 den Umfang der in dieser Publikation dargestellten Tabellen wieder entscheidend zu erweitern.

Mit in Kraft treten des Gesetzes zur Neuordnung der geringfügigen Beschäftigungsverhältnisse zum 1.4.1999 wurde die Beitragspflicht zur Sozialversicherung auf einen Teil der bis dahin von der Beitragszahlung nicht erfaßten geringfügigen Beschäftigungsverhältnisse ausgeweitet. Soweit Personen ausschließlich beitragspflichtige geringfügige Beschäftigungsverhältnisse ausüben, sind sie in den Nachweisungen dieser Veröffentlichung nicht enthalten.

Den in dieser Veröffentlichung dargestellten Ergebnissen für die Stichtage 30.6. bis 31.12.1999 liegt der Auswertungsstand August 2001; der Tabelle über die Pendlerbewegungen der Auswertungsstand November 2001 zugrunde.

Hinweis:

In dieser Ausgabe der Fachserie 1, Reihe 4.2.1 werden nochmals Ergebnisse für sämtliche Berichtsstichtage des Jahres 1999 dargestellt. Für die Stichtage 30. Juni 1999 bis 31. Dezember 1999 weichen die Ergebnisse von den bereits durch Destatis in dieser Fachserienreihe veröffentlichten Ergebnissen ab und zwar um rund +120.000 Beschäftigte. Ursächlich hierfür sind zwei Aspekte. Erstens wird ab der Auswertung für den Berichtsstichtag 30.6.1999 bei der Bundesanstalt für Arbeit ein neues Aufbereitungsverfahren eingesetzt. Die so gewonnenen und nachträglich durch die Bundesanstalt für Arbeit vorgelegten Ergebnisse weichen hinsichtlich Niveau und Strukturen von den zuvor aus dem sogenannten Altverfahren ermittelten Werten ab. Des weiteren ergab sich auch infolge der Einführung der Beitragspflicht zur Sozialversicherung ab 1.4.1999 für weite Teile vormals ausschließlich geringfügig Beschäftigter zum Stichtag 30.06.1999 nachträglich die Notwendigkeit von Ergebniskorrekturen.

Mit der Veröffentlichung von Ergebnissen für das Berichtsjahr 1997 hat Destatis die Publikationen von Ergebnissen des Jahreszeitraummaterials als eigenständige Fachserie (Fachserien 1, Reihe 4.2.2 beendet. Nach derzeitiger Planung wird die Bundesanstalt für Arbeit die Auswertung des integrierten Meldeverfahrens hinsichtlich der beitragspflichtigen Bruttojahresentgelte mit dem Berichtsjahr 2000 aufnehmen und nach einer Wartezeit von 15 Monaten veröffentlichen.

Verfahrensbedingt gelten die vierteljährlichen Bestandsergebnisse künftig für einen Zeitraum von drei Jahren als vorläufig und können während dieses Zeitraums von der Bundesanstalt für Arbeit in begründeten Fällen jederzeit geändert werden. Für die eindeutige Bezeichnung des Datenmaterials ist künftig neben der Angabe des Berichtsstichtages auch die Angabe des Auswertungsstandes erforderlich.

Methodische Erläuterungen

1 Grundlagen und Inhalt der Beschäftigtenstatistik

1.1 Einführung

Die Beschäftigtenstatistik beruht auf dem integrierten Meldeverfahren zur Sozialversicherung (gesetzliche Kranken-Renten- und Pflegeversicherung) und zur Bundesanstalt für Arbeit (Arbeitslosenversicherung), das mit Wirkung vom 1. Januar 1973 im früheren Bundesgebiet und nach der Wiedervereinigung auch in den neuen Ländern und Berlin-Ost eingeführt worden ist. Eine vollständige Überarbeitung und Neugestaltung des Verfahrens erfolgte zum 1.1.1999. Dieses Verfahren verlangt von den Arbeitgebern für alle sozialversicherungspflichtig beschäftigten Arbeitnehmer ("Beschäftigte") einheitliche und automationsgerechte Meldungen über demographische, erwerbsstatistische und sozialversicherungsrechtliche Tatbestände. Die maschinelle Verarbeitung der anfallenden Meldungen ermöglicht sowohl Auswertungen zur kurzfristigen, laufenden Arbeitsmarkt- und Konjunkturbeobachtung als auch weitergehende Strukturanalysen und -vergleiche in größeren Zeitabständen.

Die gesetzliche Grundlage für die Durchführung der Statistik sozialversicherungspflichtig Beschäftigter ist seit dem 1. Januar 1998 das Dritte Buch Sozialgesetzbuch – Arbeitsförderung – (SGB III) vom 24. März 1997 (BGBl. I S. 594), in der Fassung der zwischenzeitlich erfolgten Änderungen¹⁾. Nach § 281 SGB III hat die Bundesanstalt für Arbeit – wie nach der bis dahin geltenden Regelung des Arbeitsförderungsgesetzes (AFG) – aus den in ihrem Geschäftsbereich anfallenden Daten Statistiken, insbesondere über Beschäftigung und Arbeitslosigkeit der Arbeitnehmer und über die Leistungen der Arbeitsförderung, zu erstellen. Sie ist auch unverändert damit beauftragt, auf der Grundlage der Meldungen nach § 28a des Vierten Buches Sozialgesetzbuch – Sozialversicherung – (SGB IV vom 23. Dezember 1976 (BGBl. I S. 3845), in der Fassung zwischenzeitlicher Änderungen) eine Statistik sozialversicherungspflichtig Beschäftigter zu erstellen.

Aufgabe der Statistischen Ämter des Bundes und der Länder ist es, in Ergänzung dazu im Rahmen des erwerbsstatistischen Gesamtsystems wichtige Tabellen zu erstellen, für allgemeine Zwecke zu veröffentlichen und sie mit den Beschäftigten- und Entgelttabellen aus anderen Quellen zu koordinieren. Die Bundesanstalt für Arbeit stellt dem Statistischen Bundesamt und den Statistischen Ämtern der Länder die hierfür erforderlichen anonymisierten Einzeldaten zu sozialversicherungspflichtig Beschäftigten gemäß § 282a Abs. 1 SGB III zur Verfügung.

1) Rechtsgrundlage in der Zeit bis zum 31.12.1997: Arbeitsförderungsgesetz vom 25. Juni 1969 (BGBl. I S. 582), zuletzt geändert durch Artikel 30 des Gesetzes vom 20. Dezember 1996 (BGBl. I S. 2049). In seinen wesentlichen Teilen mit Wirkung vom 1. Januar 1998 aufgehoben.

1.2 Das Meldesystem zur Sozialversicherung

1.2.1 Auskunftspflichtige

Auskunftspflichtig sind gemäß den Vorschriften der Verordnung über die Erfassung und Übermittlung von Daten für die Träger der Sozialversicherung (Datenerfassung- und -übermittlungsverordnung - DEÜV)²⁾ die Arbeitgeber. Sie müssen an die Träger der Sozialversicherung Meldungen verschiedenen Inhalts (vgl. Abschnitt 1.2.4.) über die in ihren Betrieben sozialversicherungspflichtig beschäftigten Arbeitnehmer erstatten. Anlass, Form und Fristen für diese richten sich nach den Vorschriften des zweiten Abschnittes der DEÜV (§§ 6 bis 13).

1.2.2 Erfasster Personenkreis

Der Personenkreis, für den Meldungen im Rahmen des integrierten Meldeverfahrens zur Sozialversicherung zu erstatten sind, ist in §3 DEÜV festgelegt. Die Abgrenzung der hier publizierten sozialversicherungspflichtig Beschäftigten wird in Abschnitt 2 "Definitionen von Begriffen und Merkmalen" näher erläutert.

1.2.3 Deckungsgrad der Beschäftigtenstatistik

Nach den Ergebnissen der Repräsentativstatistik über die Bevölkerung und den Arbeitsmarkt (Mikrozensus) stellen sozialversicherungspflichtig Beschäftigte einen Anteil von über 75 % an allen Erwerbstätigen.

Bedingt durch die Beschäftigtenstruktur in den einzelnen Wirtschaftszweigen ergibt sich aber, dass die Gesamtheit der Erwerbstätigen eines Wirtschaftszweiges durch die Ergebnisse der Beschäftigtenstatistik unterschiedlich stark repräsentiert wird. Während im Verarbeitenden Gewerbe der weitaus überwiegende Teil der Erwerbstätigen der Sozialversicherungspflicht unterliegt, ist der Deckungsgrad der Beschäftigtenstatistik in anderen Wirtschaftszweigen mit hohen Anteilen Selbständiger, mithelfender Familienangehöriger, Beamter sowie geringfügig Beschäftigter entscheidend geringer (z.B. Land- und Forstwirtschaft; Handel; Instandhaltung und Reparatur von Kraftfahrzeugen und Gebrauchsgütern; Öffentliche Verwaltung, Verteidigung, Sozialversicherung)³⁾.

Je nach Wirtschaftsstruktur weist der Deckungsgrad auch in regionaler Gliederung entsprechende Unterschiede auf.

2) Im Bundesgesetzblatt veröffentlicht als Artikel 1 der Verordnung zur Neuregelung des Meldeverfahrens in der Sozialversicherung vom 10.2.1998 (BGBl. I S. 343).

3) Zur Stellung der Beschäftigtenstatistik im erwerbsstatistischen Gesamtbild vgl. Herberger L., Becker, B.: Sozialversicherungspflichtig Beschäftigte in der Beschäftigtenstatistik und im Mikrozensus, in: WiSta 4/1983, S. 290 ff. sowie Herberger, L., Mayer, H.-L.: Überblick über die derzeitigen Statistiken des Arbeitsmarktes und der Beschäftigung, in: Beilage zu WiSta 2/1984, S. 3 ff.

1.2.4 Art der Meldungen und Meldeweg

Im zweiten Abschnitt der Datenerfassungs- und -übermittlungsverordnung (DEÜV) werden sämtliche im Rahmen des integrierten Meldeverfahrens zur Sozialversicherung möglichen Meldungen mit den jeweils zu beachtenden Meldefristen genannt. Nach dem (Melde-) Anlass werden unterschieden:

- die Anmeldung (§ 6 DEÜV) bei Aufnahme einer Beschäftigung innerhalb von 2 bzw. 6 Wochen),
- die Abmeldung (§ 8 DEÜV) bei Ende einer Beschäftigung (innerhalb von 6 Wochen),
- die Jahresmeldung (§ 10 DEÜV) für jedes am 31.12. eines Jahres bestehende Beschäftigungsverhältnis (bis zum 15. April des Folgejahres),
- die Unterbrechungsmeldung (§ 9 DEÜV) bei Unterbrechung einer versicherungspflichtigen Beschäftigung durch Wegfall des Anspruchs auf Arbeitsentgelt für mindestens einen Kalendermonat
- Sofort – und Kontrollmeldungen (§ 7 DEÜV) bei Beschäftigungsaufnahmen von Personen, die zur Mitführung des Sozialversicherungsausweises verpflichtet sind (§§ 95 ff SGB IV – spätestens bis zum Ablauf des dritten Tages nach Beginn der Beschäftigung)
- sonstige Meldungen (§ 12 DEÜV) sind zu erstatten bei einem Wechsel der Beitragsgruppe, des Personengruppenschlüssels, der Krankenkasse, bei Beendigung oder Beginn einer Berufsausbildung und/oder bei Wechsel von einer Betriebsstätte im Beitrittsgebiet zu einer Betriebsstätte im übrigen Bundesgebiet und umgekehrt.

Darüber hinaus kann sich die Pflicht zur Abgabe einer Meldung auch bei einmaliger Zahlung beitragspflichtigen Entgelts ergeben (§ 11 DEÜV).

Die vom Arbeitgeber mitzuteilenden Merkmale und Tatbestände sind in § 28a Abs. 1 bis 4 SGB IV geregelt und umfassen u.a. die Adresse und Versicherungsnummer des/der Beschäftigten, demographische Merkmale, Angaben über die ausgeübte Tätigkeit sowie die Beitragsgruppen zur Kranken-, Renten- und Arbeitslosenversicherung (vgl. Abschnitt 1.2.6).

Mit in Kraft treten der DEÜV zum 1.1.1999 wurde die elektronische Datenübermittlung bzw. die Datenübermittlung mittels Datenträger als Übermittlungsstandard des Regelfalles eingeführt (§ 16 DEÜV). Meldungen können jedoch auch nach dem Stichtag 1.1.1999 mittels Meldevordruck abgegeben werden (§ 26 DEÜV). Die Arbeitgeber übermitteln ihre Meldungen an die im Zulassungsbescheid bezeichneten Annahmestellen (die zuständigen Krankenkassen oder die von ihnen beauftragten Annahmestellen). Diese prüfen die Meldungen auf formale und inhaltliche Richtigkeit und nehmen – falls erforderlich – Korrekturen vor. Die Weiterleitung der von den Einzugsstellen geprüften Daten erfolgt innerhalb von 5 Arbeitstagen, und zwar für Arbeiter und Versicherte

der Bahnversicherungsanstalt an die Datenstelle der Rentenversicherungsträger), für Angestellte an die Bundesversicherungsanstalt für Angestellte und für Versicherte der knappschaftlichen Krankenversicherung unmittelbar an die Bundesknappschaft, wenn diese die Rentenversicherung durchführt (§ 34 DEÜV).

Nach einer weiteren Prüfung werden die für die Arbeitsverwaltung relevanten Daten an die Bundesanstalt für Arbeit übermittelt.

Die Bundesanstalt für Arbeit führt für jeden Versicherten unter seiner Versicherungsnummer ein so genanntes Versichertenkonto, auf dem alle eingehenden Meldungen in der Reihenfolge des Wirksamkeitsdatums gespeichert werden. Diese Versichertendatei bildet die Grundlage der Auszahlungen für statistische Zwecke.

Die Bundesanstalt für Arbeit stellt dem Statistischen Bundesamt anonymisiertes Datenmaterial für Auswertungen im Rahmen des erwerbsstatistischen Berichtssystems und zur Weitergabe an die Statistischen Landesämter zur Verfügung, die dieses Material insbesondere für vertiefte Regionalanalysen nutzen.

1.2.5 Stichtagsmaterial

Die vierteljährlichen Auswertungen zur Ermittlung des Beschäftigtenbestandes werden derzeit noch sechs Monate nach dem Berichtsstichtag (jeweils letzter Tag eines Quartals) durchgeführt. Dabei wird jedes Versichertenkonto maschinell daraufhin abgefragt, ob der betreffende Versicherte am Berichtsstichtag in einem Beschäftigungsverhältnis stand oder nicht. Die Gesamtheit aller Personen, die nach den vorliegenden Meldungen am Stichtag in einem Beschäftigungsverhältnis standen, in der Gliederung nach persönlichen und erwerbsstatistischen Merkmalen, stellt die Grundlage für die Erstellung der Bestandsergebnisse dar.

Die Wartezeit von sechs Monaten zwischen Berichtsstichtag und Auszahlungszeitpunkt ist hierbei ein Kompromiss zwischen größtmöglicher Aktualität der Ergebnisse und möglichst vollständiger Erfassung aller für den Berichtsstichtag relevanten Meldungen. Erfahrungsgemäß liegen der Bundesanstalt für Arbeit nach sechs Monaten etwa 95 % der Meldungen vor. Das versichertenbezogene Vorgehen erfordert nicht die konsistente zeitliche Folge von Jahresmeldungen sowie An- und Abmeldungen. Es kann vielmehr ein Teil der fehlenden Meldungen ausgeglichen werden, zum Beispiel wenn von einem Versicherten – der seine Arbeitsstelle gewechselt hat – zwar die Anmeldung des neuen Arbeitgebers, aber noch nicht die Abmeldung des alten Arbeitgebers vorliegt. Das Vierteljahresmaterial für das frühere Bundesgebiet liegt seit dem Stichtag 30.6.1974, für die neuen Länder und Berlin-Ost – von gewissen Begrenzungen der Merkmalsgliederungen abgesehen – seit dem 31.3.1992 vor. In Fachserien des Statistischen Bundesamtes werden diese Ergebnisse erstmals seit dem 31.3.1977 (früheres Bundesgebiet) bzw. 30.6.1993 (neue Länder und Berlin-Ost) nachgewiesen.

Von der Meldung des Arbeitgebers zur Statistik

Integriertes Meldeverfahren zur Sozialversicherung

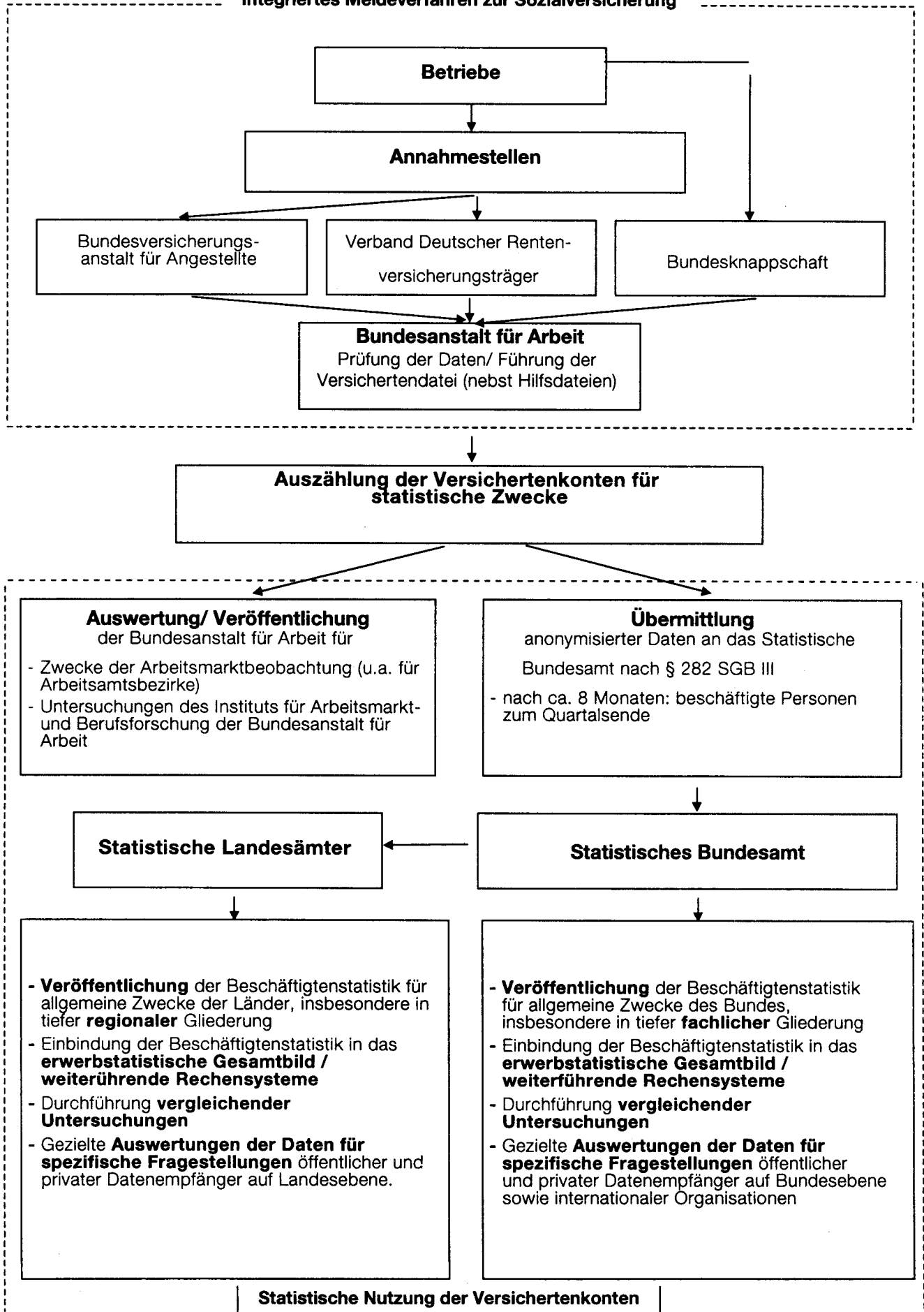

1.2.6 Merkmale der Beschäftigtenstatistik

Als auswertbare Merkmale der Beschäftigtenstatistik stehen zur Verfügung:

Altersjahr; Geschlecht, Staatsangehörigkeit; erreichter allgemeiner und beruflicher Ausbildungsabschluss; Stellung im Beruf als Arbeiter/-in, Angestellte(r), Auszubildende(r)⁴; Stellung im Betrieb als Facharbeiter/-in, Meister/-in/ oder Polier;⁴ andere(r) Vollzeitbeschäftigte(r); ausgeübte Tätigkeit (Beruf); Vollzeit-/Teilzeitbeschäftigung; Wirtschaftszweig; Arbeitsort und Wohnort

2 Definitionen von Begriffen und Merkmalen

2.1 Sozialversicherungspflichtig Beschäftigte

Zu diesem Personenkreis zählen alle Arbeitnehmer einschl. der zu ihrer Berufsausbildung Beschäftigten, die kranken-, renten-, pflegeversicherungspflichtig und/oder beitragspflichtig nach dem Recht der Arbeitsförderung sind oder für die von den Arbeitgebern Beitragsanteile nach dem Recht der Arbeitsförderung zu entrichten sind. Aus dieser Abgrenzung ergibt sich, dass in der Regel alle Arbeiter und Angestellten (einschl. Personen in beruflicher Ausbildung) von der Sozialversicherungspflicht erfasst werden. Daneben besteht in wenigen Fällen auch für Selbstständige Versicherungspflicht in der Sozialversicherung.

Wehr- und Zivildienstleistende gelten *nur* dann als sozialversicherungspflichtig Beschäftigte, wenn sie ihren Dienst aus einem weiterhin bestehenden Beschäftigungsverhältnis heraus angetreten haben und nur wegen der Ableistung dieser Dienstzeiten kein Entgelt erhalten.

Nicht zu den sozialversicherungspflichtig Beschäftigten zählen dagegen der weitaus überwiegende Teil der Selbstständigen, die mithelfenden Familienangehörigen sowie die Beamten.

Ab dem Stichtag 1.4.1999 sind die gesetzlichen Regelungen zur Sozialversicherungspflicht geringfügiger Beschäftigungsverhältnisse grundlegend geändert worden. Nach der maßgebenden Regelung des § 8 SGB IV wird zwar nach wie vor zwischen kurzfristigen Beschäftigungen (als „kurzfristig“ gilt eine Tätigkeit immer dann, wenn sie nach ihrer Eigenart oder im Voraus vertraglich auf höchstens zwei Monate oder 50 Arbeitstage begrenzt ist) auf der einen und geringfügig entlohnerten Tätigkeiten (als „geringfügig entlohnt“ ist eine Tätigkeit dann zu klassifizieren, wenn die regelmäßige wöchentliche Arbeitszeit weniger als 15 Stunden

4) Bis 1995 jeweils nur zum 30.6.

beträgt und bestimmte Einkommenshöchstgrenzen nicht überschritten werden) auf der anderen Seite unterschieden. Ab dem vorgenannten Stichtag gilt im früheren Bundesgebiet wie auch in den neuen Länder und Berlin-Ost allerdings eine einheitliche und zunächst auf DM 630,-/ 325 Euro festgeschriebene Entgeltgrenze.

Mit der gesetzlichen Neuregelung zum Stichtag 1.4.1999 sind Arbeitgeber verpflichtet, auch für Personen, die ausschließlich so genannte geringfügig entlohnte Tätigkeiten ausüben, pauschalierte Beiträge zu Kranken- und Rentenversicherung zu entrichten, wobei der Beitrag zur Rentenversicherung von den Beschäftigten zur Erlangung verbesserter Leistungsansprüche durch freiwillige Zuzahlung aufgestockt werden kann.

Ausschließlich geringfügig entlohnte Personen, die nur wegen der gesetzlichen Neuregelung in den Kreis der sozialversicherungspflichtig Beschäftigten gelangt sind, werden in den Tabellen dieser Fachserie bis auf weiteres nicht nachgewiesen. Eine Berichterstattung über diesen Personenkreis wird erst zu einem späteren Zeitpunkt möglich sein.

Personen, die als einzige Tätigkeit eine kurzzeitige Beschäftigung im Sinne des § 8 Abs. 1 SGB IV ausüben, bleiben auch nach den neuen rechtlichen Regelungen frei von der Versicherungspflicht und sind daher ebenfalls nicht in der Nachweisungsliste dieser Veröffentlichung enthalten.

Für die Jahre der bisherigen Berichterstattung im Rahmen dieser Veröffentlichungsreihe waren folgende DM-Beträge für die Abgrenzung geringfügiger Tätigkeiten nach dem Entgelt-Kriterium des § 8 SGB IV maßgebend:

Zeitraum	Beschäftigten	
	im früheren Bundesgebiet	in den neuen Ländern und Berlin-Ost
1.1.1988 - 31.12.1988	440	
1.1.1989 - 31.12.1989	450	
1.1.1990 - 31.12.1990	470	
1.1.1991 - 31.12.1991	480	
1.1.1992 - 31.12.1992	500	300
1.1.1993 - 31.12.1993	530	390
1.1.1994 - 31.12.1994	560	440
1.1.1995 - 31.12.1995	580	470
1.1.1996 - 31.12.1996	590	500
1.1.1997 - 31.12.1997	610	520
1.1.1998 - 31.12.1998	620	520
1.1.1999 - 31.03.1999	630	530
Ab 1.4.1999	630 / 325 Euro	

2.2 Auswertbare Merkmale der Statistik sozialversicherungspflichtig Beschäftigter

Alter

Beim Stichtagsmaterial wird das Alter der Beschäftigten nach der so genannten Altersjahrmethode ermittelt. Bei dieser Berechnung wird aus dem Geburtsdatum und dem Berichtsstichtag exakt ermittelt, welches Altersjahr der Beschäftigte am Berichtsstichtag vollendet hatte.

Ausländer

Als Ausländer gelten alle Personen, die nicht Deutsche im Sinne des Artikels 116 Abs. 1 des Grundgesetzes sind. Dazu zählen auch die Staatenlosen und die Personen mit "ungeklärter Staatsangehörigkeit".

Angehörige der Nachfolgestaaten der ehemaligen Sowjetunion, des ehemaligen Jugoslawien und der ehemaligen Tschechoslowakei werden bis auf weiteres in dieser Veröffentlichung noch nicht getrennt nachgewiesen. Daten in differenzierter Gliederung können auf Nachfrage zur Verfügung gestellt werden.

Ausbildung

Nachgewiesen werden sowohl der erreichte allgemeine Schulabschluss als auch die abgeschlossene Berufsausbildung. Die Angaben beziehen sich auf den höchsten Abschluss, auch wenn diese Ausbildung für die derzeit ausgeübte Tätigkeit nicht vorgeschrieben oder verlangt ist.

Beim allgemein bildenden Schulabschluss werden folgende Kategorien unterschieden:

- Volks-/Hauptschule, mittlere Reife oder gleichwertige Schulausbildung: Personen, die Schulen besucht haben, die den heutigen Grund- und Hauptschulen, Realschulen, Grund- und Mittelstufen der integrierten Gesamtschulen und Freien Waldorfschulen entsprechen. Als gleichwertig gilt insbesondere das Versetzungszeugnis in den 11. Schuljahrgang, das Abgangszeugnis aus dem 11., 12. oder 13. Schuljahrgang (ohne Hochschulreife) eines Gymnasiums oder einer integrierten Gesamtschule sowie das Abschlusszeugnis einer Berufsaufbau- oder zweijährigen Berufsfachschule.
- Abitur: Personen mit allgemeiner oder fachgebundener Hochschulreife, insbesondere Absolventen mit einem Abschlusszeugnis der Gymnasien, der gymnasialen Oberstufe von integrierten Gesamtschulen, der Abendgymnasien und Kollegs sowie der Fachgymnasien. Personen mit Fachhochschulreife sind überwiegend Absolventen mit dem Abschlusszeugnis der Fachoberschulen.

Als berufsbildende Abschlüsse werden unterschieden:

- die Ausbildung in einem anerkannten Lehr- oder Anlernberuf (Ausbildung im Sinne des Berufsbildungsgesetzes), der Abschluss einer Berufsfachschule (dies sind berufsvorbereitende oder berufsausbildende Schulen mit min-

destens einjähriger Schulbesuchsdauer, deren freiwilliger Besuch ganz oder teilweise den Pflichtbesuch einer Berufsschule ersetzen kann. Sie werden in der Regel im Vollzeitunterricht besucht. Die Ausbildung endet mit einer Abschlussprüfung. Bei zweijährigem Schulbesuch entspricht der Abschluss der Fachschulreife)

oder

einer Fachschule (hierbei handelt es sich um berufsfortbildende Schulen, die freiwillig nach einer bereits erworbenen praktischen Berufsausbildung und -erfahrung, teilweise auch nach langjähriger praktischer Arbeitserfahrung oder mit dem Nachweis einer fachspezifischen Begabung besucht werden können. Sie vermitteln eine weitergehende berufliche Fachausbildung (z.B. Meisterschulen, Technikerschulen). Die Dauer des Schulbesuchs liegt bei Vollzeitunterricht zwischen sechs Monaten und drei Jahren, bei Teilzeitunterricht beträgt sie im allgemeinen sechs bis acht Halbjahre).

- der Abschluss einer Fachhochschule/Verwaltungsfachhochschule: Fachhochschulen (ohne Verwaltungsfachhochschulen) bieten eine anwendungsbezogene Ausbildung in Studiengängen für Ingenieure und für andere Berufe, vor allem in den Bereichen Wirtschaft, Sozialwesen, Gestaltung und Informatik. Das Studium ist in der Regel kürzer als das an wissenschaftlichen Hochschulen. Der Besuch setzt die Fachhochschulreife voraus. Bei erfolgreichem Abschluss wird die allgemeine Hochschulreife erworben. Verwaltungsfachhochschulen sind verwaltungsinterne Fachhochschulen, an denen Nachwuchskräfte für den gehobenen nichttechnischen Dienst des Bundes und der Länder ausgebildet werden.
- der Abschluss an einer wissenschaftlichen Hochschule: Dies sind unabhängig von der Trägerschaft nach dem Landesrecht anerkannte staatliche oder nichtstaatliche Hochschulen. Dazu zählen Universitäten, technische Hochschulen, Gesamthochschulen, pädagogische Hochschulen, philosophisch/theologische Hochschulen sowie als eigenständige Hochschulart die Kunsthochschulen. Die wissenschaftlichen Hochschulen und die Kunsthochschulen dienen der Pflege und der Entwicklung der Wissenschaften und der Künste durch Forschung, Lehre und Studium und bereiten auf berufliche Tätigkeiten vor, die die Auswertung wissenschaftlicher Erkenntnisse und Methoden oder die Fähigkeit zu künstlerischer Gestaltung erfordern.

In der Kombination mit allgemein bildenden Schulabschlüssen werden als "abgeschlossene Berufsausbildung" die abgeschlossene Lehr- oder Anlernausbildung sowie der Abschluss an einer Berufsfach- oder Fachschule (zusammengefasst) nachgewiesen.

Stellung im Beruf (Arbeiter/-innen und Angestellte)

Für die Differenzierung der sozialversicherungspflichtig Beschäftigten nach Arbeitern/Arbeiterinnen und Angestellten ist die Zugehörigkeit der Beschäftigten zum jeweiligen Träger der Rentenversicherung maßgebend.

Ausgeübte Tätigkeit (Beruf)

Maßgebend für die Berufsbezeichnung ist allein die gegenwärtig ausgeübte Tätigkeit und nicht der erlernte oder früher ausgeübte Beruf. Die ausgeübte Tätigkeit wird nach der jeweils aktuellsten Ausgabe des Schlüsselverzeichnisses für die Angaben zur Tätigkeit in den Versicherungsnachweisen - herausgegeben von der Bundesanstalt für Arbeit - verschlüsselt. Die darin enthaltenen Schlüsselzahlen entsprechen den Berufsordnungen. Grundlage der 3-stelligen Signierung ist das systematische Verzeichnis der Berufe nach Berufsbereichen, Berufsgruppen und Berufsordnungen der Bundesanstalt für Arbeit in überarbeiteter Fassung aus dem Jahr 1988, das seinerseits auf der Klassifizierung der Berufe des Statistischen Bundesamtes, Ausgabe 1975, beruht.

Voll-/Teilzeitbeschäftigte

Die Unterscheidung der sozialversicherungspflichtig Beschäftigten nach Voll- und Teilzeitbeschäftigten richtet sich nach den von den Arbeitgebern in den Meldebelegen erteilten Angaben. Je nachdem, welche arbeitsvertraglich vereinbarte Wochenarbeitszeit einem Beschäftigungsverhältnis zugrunde liegt, wird zwischen den folgenden Kategorien unterschieden:

- vollzeitbeschäftigt,
- teilzeitbeschäftigt mit einer Wochenarbeitszeit von weniger als 18 Stunden und
- teilzeitbeschäftigt mit einer Wochenarbeitszeit von 18 Stunden und mehr jedoch nicht vollzeitbeschäftigt.

Bei der Darstellung von Ergebnissen der Beschäftigtenstatistik in Veröffentlichungen des Statistischen Bundesamtes werden die beiden Gruppen der Teilzeitbeschäftigten – soweit in Tabellen nachgewiesen – zusammengefasst.

Wirtschaftszweig

Der Wirtschaftszweig wird nach der "Klassifikation der Wirtschaftszweige für die Statistik der Bundesanstalt für Arbeit - Ausgabe 1993 (WZ 93/BA)" verschlüsselt, die identisch ist mit der vom Statistischen Bundesamt bei Wirtschaftsstatistiken grundsätzlich ab 1. Januar 1995 eingesetzten „WZ93“. Grundlage beider Klassifikationen ist die statistische Systematik der Wirtschaftszweige in der Europäischen Gemeinschaft (NACE Rev.1)⁵⁾ von 1990/1993. Die WZ 93 gliedert sich formal in

17	Abschnitte	A – Q
31	Unterabschnitte	AA – QA
60	Abteilungen	01 – 99
222	Gruppen	01.1 – 99.0
503	Klassen	01.11 – 99.00
1 062	Unterklassen	01.11.1 – 99.00.3

5) Zur Einführung der NACE Rev.1 – die aus der ersten Revision der *Nomenclature générale des activités économiques dans les Communautés européennes* von 1970 hervorgegangen ist – vgl. auch Mai, H.: Die neue europäische Wirtschaftszweigsystematik, in WiSta 1/1991, S. 7 ff.

und entspricht bis zur Gliederungsebene der Wirtschaftsklassen der NACE Rev.1. Sie unterscheidet sich von der europäischen Wirtschaftszweigsystematik durch die Einführung der fünfstellig nummerisch verschlüsselten Unterklassen.

Grundsätzlich sind die wirtschaftsfachlichen Ergebnisse der Beschäftigtenstatistik mit anderen deutschen und europäischen Wirtschaftsstatistiken vergleichbar. Darüber hinaus ist eine Vergleichbarkeit hinsichtlich der nach Abschnitten und Abteilungen gegliederten Ergebnisse aber auch mit außer-europäischen Datenquellen gegeben, soweit diesen die Wirtschaftszweigsystematik der Vereinten Nationen⁶⁾ zugrunde liegt.

Bei einer Zusammenführung von Angaben der Beschäftigtenstatistik mit anderen Datenquellen kann dennoch die Vergleichbarkeit aus methodischen Gründen eingeschränkt sein. Dies gilt vor allem auch bei einer Gegenüberstellung mit Beschäftigtenzahlen aus anderen statistischen Erhebungen. So können Abweichungen darauf beruhen, dass sich die wirtschaftssystematische Klassifizierung auf unterschiedliche statistische Einheiten (Unternehmen / Betrieb identisch mit der örtlichen Einheit) bezieht. Sie ergeben sich fast zwangsläufig dann, wenn die Vergleichsergebnisse nicht ebenfalls durch die Befragung der statistischen Einheit gewonnen, sondern – wie beim Mikrozensus, der jährlichen Repräsentativstatistik der Bevölkerung und des Arbeitsmarktes – beim Erwerbstätigen selbst erhoben worden sind.

Als Kriterium für die Bestimmung des Schwerpunktes der wirtschaftlichen Tätigkeit werden zuerst die Wertschöpfungsanteile, dann die Umsatzanteile, und nur in den Fällen, in denen solche nicht zur Verfügung stehen, hilfsweise die Zahl der Beschäftigten herangezogen. Eine solche Behelfslösung gilt auch für die Beschäftigtenstatistik. So gilt als „Betrieb“ – dessen wirtschaftlicher Schwerpunkt maßgebend für die wirtschaftsfachliche Zuordnung der sozialversicherungspflichtig Beschäftigten ist – im Sinne der Beschäftigtenstatistik immer die Einheit, für die zur Durchführung des gemeinsamen Meldeverfahrens zur Sozialversicherung dem meldepflichtigen Arbeitgeber eine Betriebsnummer zur Verfügung gestellt worden ist. Dies ist im allgemeinen die wirtschaftsfachlich abgrenzbare und regional abgegrenzte Niederlassung / Arbeitsstätte, im Sinne der NACE Rev. 1 die örtliche Einheit, in der sozialversicherungspflichtig Beschäftigte tätig sind. Der „Betrieb“ kann jedoch auch aus mehreren Niederlassungen eines Unternehmens mit gleichem wirtschaftsfachlichen Schwerpunkt bestehen, die zur Vereinfachung des Meldeverfahrens zusammengefasst werden dürfen, allerdings nur dann, wenn sie innerhalb derselben Gemeinde liegen.

Grundsätzlich anzumerken ist ferner, dass über die hier vorgelegten Ergebnissgliederungen hinaus in den Statistischen Ämtern von Bund und Ländern Angaben bis auf die Ebene der dreistellig nummerisch verschlüsselten Gruppe zur Verfügung stehen, die gleichzeitig der Tiefengliederung für den Mikrozensus entspricht (vgl. hierzu Anhang).

6) ISIC Rev. 3 (International Standard Industrial Classification of all Economic Activities, 3. Revisionsfassung)

Regionale Zuordnung

Die sozialversicherungspflichtig beschäftigten Arbeitnehmer werden sowohl nach dem inländischen Arbeitsort als auch – in allerdings zunächst noch begrenztem Umfang – nach dem Wohnort im In- oder Ausland nachgewiesen. Der inländische Arbeitsort ist die Gemeinde, in der der Betrieb liegt, in dem die Arbeitnehmer beschäftigt sind. Die Zuordnung zum Wohnort richtet sich nach den dem Arbeitgeber gegenüber angegebenen melderechtlichen Verhältnissen.

Der Gebietsstand ist jeweils stichtagsbezogen.

Sozialversicherungspflichtig Beschäftigte, die nicht am angegebenen Wohnort arbeiten, werden in der Ergebnisdar-

stellung auch als „Auspendler“, Beschäftigte, die nicht am Arbeitsort wohnen bzw. gemeldet sind, als „Einpendler“ bezeichnet. Aus der Sicht des Arbeitsortes ist der „Pendler-saldo“ positiv oder negativ, je nachdem ob die Zahl der „Einpendler“ die der „Auspendler“ übersteigt oder nicht.

Angaben über Beschäftigte mit ausländischem Arbeitsort liegen aus dieser Berichterstattung definitionsgemäß nicht vor. Der gegenüber dem Ausland ausgewiesene „Pendler-saldo“ ist deshalb nur in formalem Sinne positiv.

Sozialversicherungspflichtig Beschäftigte am Arbeitsort - 1999 -

1. Quartal

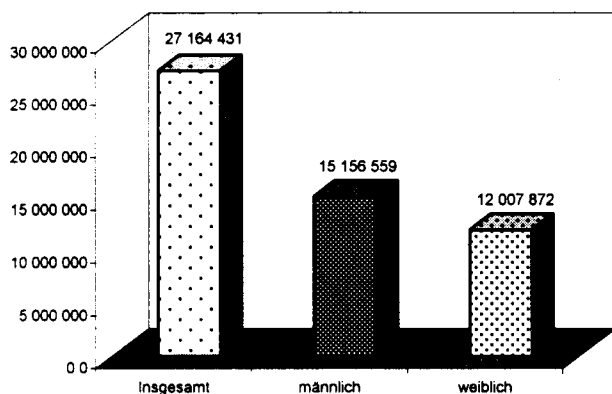

2. Quartal

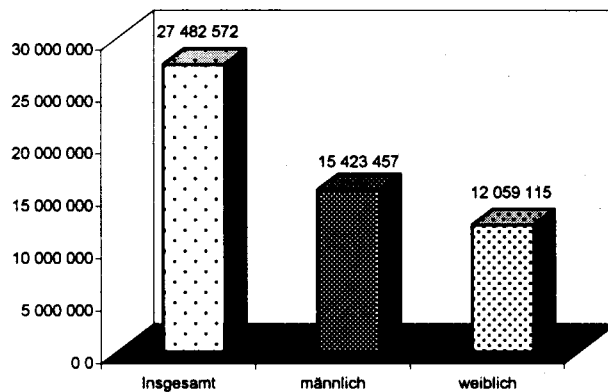

3. Quartal

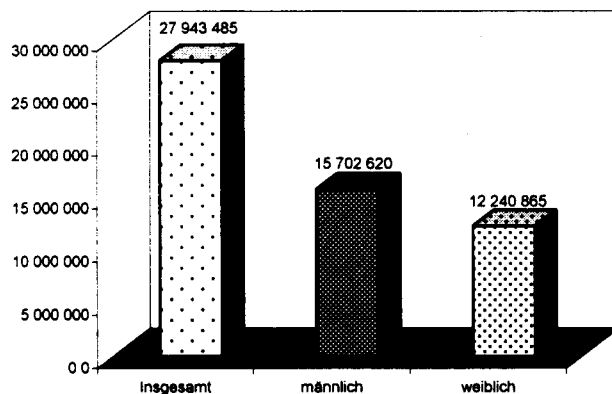

4. Quartal

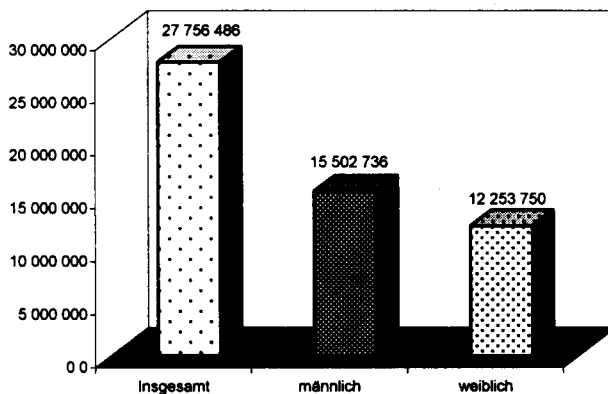

Sozialversicherungspflichtig Beschäftigte am Arbeitsort - 1999 -

1. Quartal

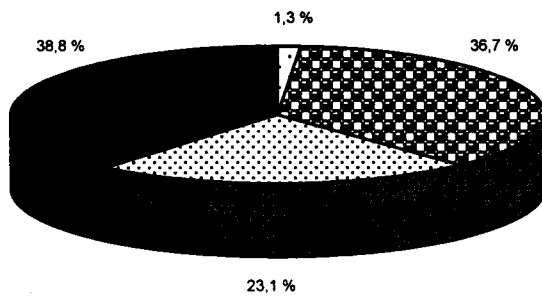

2. Quartal

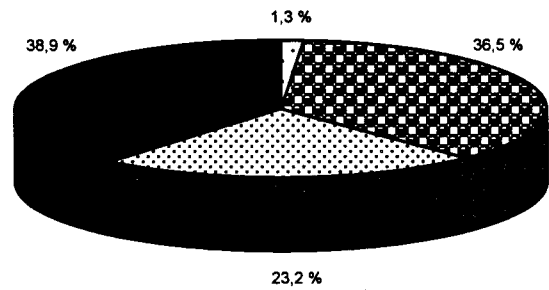



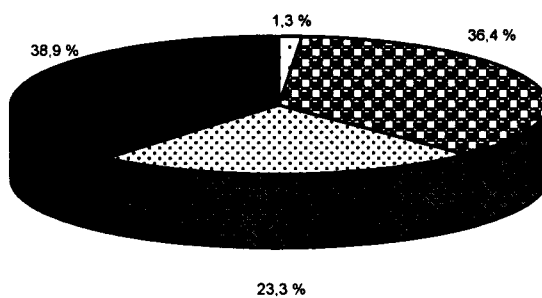

3. Quartal

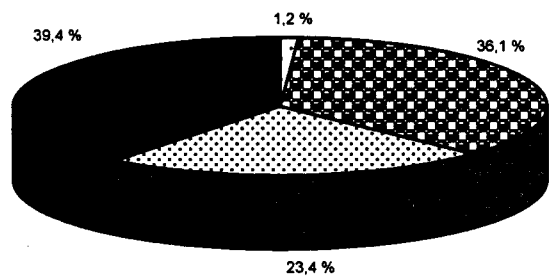

4. Quartal



 Land- und Forstwirtschaft, Fischerei
 Handel, Gastgewerbe und Verkehr

 Produzierendes Gewerbe
 Sonstige Dienstleistungen

1 Strukturdaten über sozialversicherungspflichtig Beschäftigte am 31.03.1999

Gegenstand der Nachweisung	Insgesamt	Männlich	Weiblich	Zu- (+) bzw. Abnahme (-) gegenüber 31.12.1998			Zu- (+) bzw. Abnahme (-) gegenüber 31.03.1998		
				insgesamt	männlich	weiblich	insgesamt	männlich	weiblich
	Anzahl				%				
Deutschland									
Insgesamt	27 164 431	15 156 559	12 007 872	-0,7	-1,0	-0,4	0,9	0,8	0,9
nach der Staatsangehörigkeit									
Deutsche	25 155 516	13 836 970	11 318 546	-0,7	-1,0	-0,4	0,9	0,8	1,0
Ausländer/-innen	2 008 915	1 319 589	689 326	-0,7	-0,8	-0,5	0,7	0,8	0,5
dar.: aus EU-Ländern	641 467	420 080	221 387	0,3	0,2	0,6	0,1	0,2	-0,1
nach Altersgruppen									
Alter von ... bis unter ... Jahren									
unter 20	1 163 781	669 469	494 312	-8,2	-8,0	-8,6	2,5	2,7	2,3
20 - 25	2 336 075	1 148 243	1 187 832	-0,7	-1,4	0,0	1,4	0,9	1,9
25 - 30	3 229 741	1 726 569	1 503 172	-2,0	-2,4	-1,6	-6,1	-5,7	-6,7
30 - 35	4 295 810	2 466 986	1 828 824	-0,5	-1,1	0,3	-0,7	-1,0	-0,3
35 - 40	4 159 388	2 401 064	1 758 324	0,6	0,4	0,9	4,4	4,4	4,3
40 - 45	3 579 195	1 980 494	1 598 701	0,6	0,5	0,7	3,7	3,8	3,5
45 - 50	3 196 951	1 724 181	1 472 770	0,0	-0,2	0,2	2,9	2,4	3,6
50 - 55	2 363 498	1 308 799	1 054 699	-0,6	-0,9	-0,3	0,3	-0,1	0,8
55 - 60	2 249 907	1 287 494	962 413	-1,2	-1,4	-0,9	-0,9	-1,4	-0,3
60 - 65	523 843	399 745	124 098	1,2	1,6	0,1	8,3	8,6	7,2
65 und mehr	66 242	43 515	22 727	-2,3	-1,3	-4,0	-4,7	-4,4	-5,2
nach der Stellung im Beruf									
Arbeiter/-innen	12 162 099	9 071 111	3 090 988	-1,4	-1,5	-0,9	0,5	0,3	1,0
Angestellte	15 002 332	6 085 448	8 916 884	-0,2	-0,2	-0,2	1,2	1,7	0,9
nach Vollzeit-/Teilzeitbeschäftigung									
Vollzeitbeschäftigung	23 250 920	14 654 052	8 596 868	-0,8	-1,1	-0,4	0,2	0,2	0,0
Teilzeitbeschäftigung	3 913 511	502 507	3 411 004	-0,1	1,6	-0,3	5,3	21,4	3,3
davon:									
unter 18 Stunden	487 833	95 924	391 909	-1,4	-3,2	-1,0	6,0	12,6	4,4
18 Stunden und mehr	3 425 678	406 583	3 019 095	0,1	2,8	-0,3	5,3	23,7	3,2
nach Berufsbereichen ¹⁾									
Pflanzenbauer, Tierzüchter, Fischerei- berufe	452 034	303 850	148 184	1,9	2,9	-0,2	6,7	4,7	11,1
Bergleute, Mineralgewinner	55 344	54 711	633	-0,5	-0,5	-4,2	-7,7	-7,8	5,3
Fertigungsberufe	8 226 117	6 831 829	1 394 288	-0,4	-0,2	-1,0	-0,5	-0,6	0,1
darunter:									
Metallerzeuger, -bearbeiter	564 604	516 798	47 806	-1,0	-0,9	-1,6	-0,6	-0,3	-4,1
Schlosser, Mechaniker und zuge- ordnete Berufe	1 959 837	1 864 279	95 558	-2,6	-2,6	-2,4	-1,5	-1,4	-3,9
Elektriker	729 773	686 771	43 002	-2,4	-2,4	-1,7	-1,7	-1,7	-1,1
Ernährungsberufe	730 344	402 556	327 788	-1,2	-1,3	-1,1	0,6	0,8	0,4
Bauberufe	954 815	930 627	24 188	10,8	10,5	21,1	-1,6	-2,5	53,0
Technische Berufe	1 908 609	1 570 709	337 900	-0,4	-0,4	-0,4	0,3	0,4	-0,1
Dienstleistungsberufe	16 295 049	6 249 055	10 045 994	-0,2	0,0	-0,3	1,2	1,9	0,8
darunter:									
Warenkaufleute	2 180 865	749 312	1 431 553	-0,8	-0,5	-0,9	0,1	0,2	0,0
Verkehrsberufe	1 931 569	1 609 096	322 473	0,0	-0,1	0,1	2,0	1,4	5,1
Organisations-, Verwaltungs-, Büro- berufe	5 652 040	1 912 246	3 739 794	-0,1	0,3	-0,3	0,9	2,4	0,2
Gesundheitsdienstberufe	1 811 637	276 927	1 534 710	-0,1	0,3	-0,2	1,9	7,1	1,0
Sonstige Arbeitskräfte ²⁾	227 278	146 405	80 873	-39,3	-48,8	-8,6	23,8	25,0	21,8
nach der Ausbildung									
Volks-/Hauptschulabschluß, Mittlere Reife ³⁾	21 022 363	11 615 871	9 406 492	-1,1	-1,4	-0,7	-0,4	-0,4	-0,3
davon:									
ohne abgeschl. Berufsausbildung ⁴⁾	4 600 140	2 510 979	2 089 161	-3,0	-3,8	-2,0	-0,6	0,3	-1,6
mit abgeschl. Berufsausbildung ⁴⁾	16 422 223	9 104 892	7 317 331	-0,6	-0,7	-0,3	-0,3	-0,6	0,0
Abitur ⁵⁾	1 392 381	664 811	727 570	-0,1	-0,2	-0,1	5,8	5,7	5,8
davon:									
ohne abgeschl. Berufsausbildung ⁴⁾	418 593	210 503	208 090	-3,5	-3,1	-4,0	8,4	8,5	8,3
mit abgeschl. Berufsausbildung ⁴⁾	973 788	454 308	519 480	1,4	1,2	1,5	4,7	4,4	4,9
Fachhochschule ⁶⁾	877 339	610 040	267 299	-0,2	-0,4	0,3	1,8	1,6	2,5
Hochschule/Universität ⁷⁾	1 403 342	915 052	488 290	0,4	0,2	0,9	4,8	4,5	5,4
Ohne Angabe	2 469 006	1 350 785	1 118 221	1,2	1,1	1,3	6,9	7,1	6,8

1) Klassifizierung der Berufe, Statistisches Bundesamt, Ausgabe 1975.

2) Einschl. der Personen „Ohne Angabe“ des Berufsbereiches.

3) Oder gleichwertige Schulbildung.

5) Hochschulreife allgemein oder fachgebunden.

6) Einschl. Ingenieurschulen.

7) Einschl. Lehrerausbildung.

1 Strukturdaten über sozialversicherungspflichtig Beschäftigte am 31.03.1999

Gegenstand der Nachweisung	Insgesamt	Männlich	Weiblich	Zu- (+) bzw. Abnahme (-) gegenüber 31.12.1998			Zu- (+) bzw. Abnahme (-) gegenüber 31.03.1998		
				insgesamt	männlich	weiblich	insgesamt	männlich	weiblich
	Anzahl			%					
Früheres Bundesgebiet									
Insgesamt	22 131 958	12 554 326	9 577 632	-0,4	-0,6	-0,1	0,8	1,0	0,7
nach der Staatsangehörigkeit									
Deutsche	20 166 022	11 264 595	8 901 427	-0,4	-0,6	-0,1	0,9	1,0	0,7
Ausländer/-innen	1 965 936	1 289 731	676 205	-0,7	-0,8	-0,5	0,6	0,8	0,3
dar.: aus EU-Ländern	632 789	413 383	219 406	0,3	0,1	0,6	0,0	0,2	-0,2
nach Altersgruppen									
Alter von ... bis unter ... Jahren									
unter 20	883 837	499 507	384 330	-8,4	-8,0	-9,0	3,5	4,0	2,9
20 - 25	1 943 578	947 960	995 618	-0,6	-1,1	-0,2	0,9	0,7	1,1
25 - 30	2 731 463	1 461 617	1 269 846	-1,8	-2,2	-1,4	-6,2	-5,7	-6,8
30 - 35	3 604 713	2 111 083	1 493 630	0,0	-0,7	0,9	0,0	-0,3	0,4
35 - 40	3 362 530	2 001 524	1 361 006	1,0	0,8	1,4	4,5	4,8	4,2
40 - 45	2 856 588	1 622 595	1 233 993	1,0	0,9	1,1	4,3	4,5	3,9
45 - 50	2 516 930	1 387 332	1 129 598	0,1	0,0	0,3	1,7	1,4	2,1
50 - 55	1 927 680	1 092 102	835 578	-0,1	-0,3	0,3	1,0	0,6	1,5
55 - 60	1 782 873	1 041 576	741 297	-0,9	-1,0	-0,6	-1,9	-2,0	-1,8
60 - 65	462 163	350 137	112 026	1,2	1,6	0,0	7,3	7,6	6,3
65 und mehr	59 603	38 893	20 710	-1,8	-0,8	-3,5	-2,8	-2,5	-3,3
nach der Stellung im Beruf									
Arbeiter/-innen	9 732 420	7 296 453	2 435 967	-0,9	-1,0	-0,3	0,1	0,3	-0,4
Angestellte	12 399 538	5 257 873	7 141 665	-0,1	-0,1	0,0	1,4	1,9	1,0
nach Vollzeit-/Teilzeitbeschäftigung									
Vollzeitbeschäftigung	18 897 032	12 153 582	6 743 450	-0,5	-0,7	-0,1	0,4	0,6	0,2
Teilzeitbeschäftigung	3 234 926	400 744	2 834 182	0,2	2,7	-0,1	3,3	15,0	1,9
davon:									
unter 18 Stunden	465 664	88 489	377 175	-1,5	-3,1	-1,1	5,5	12,5	4,0
18 Stunden und mehr	2 769 262	312 255	2 457 007	0,5	4,5	0,0	3,0	15,8	1,6
nach Berufsbereichen ¹⁾									
Pflanzenbauer, Tierzüchter, Fischerei- berufe	276 560	200 858	75 702	4,7	4,8	4,5	1,1	1,1	1,1
Bergleute, Mineralgewinner	51 909	51 541	368	-0,3	-0,3	-2,4	-7,8	-7,9	2,8
Fertigungsberufe	6 674 314	5 553 748	1 120 566	0,3	0,5	-0,6	-0,6	-0,4	-1,6
darunter:									
Metallerzeuger, -bearbeiter	498 124	455 631	42 493	-0,9	-0,9	-1,4	-0,8	-0,4	-4,8
Schlosser, Mechaniker und zuge- ordnete Berufe	1 606 563	1 530 475	76 088	-2,2	-2,2	-2,2	-1,0	-0,9	-3,6
Elektriker	583 368	549 730	33 638	-2,0	-2,0	-1,3	-0,6	-0,6	-0,9
Ernährungsberufe	589 964	344 805	245 159	-0,9	-1,2	-0,6	0,4	0,4	0,5
Bauberufe	628 357	622 431	5 926	18,9	18,7	56,7	-2,5	-2,5	7,4
Technische Berufe	1 624 964	1 367 486	257 478	-0,2	-0,2	0,0	0,6	0,6	0,3
Dienstleistungsberufe	13 359 838	5 283 909	8 075 929	0,0	0,2	-0,1	1,3	2,1	0,8
darunter:									
Warenkaufleute	1 789 610	643 432	1 146 178	-0,6	-0,5	-0,7	0,1	0,2	0,0
Verkehrsberufe	1 569 950	1 317 623	252 327	0,2	0,2	0,2	2,1	1,5	5,5
Organisations-, Verwaltungs-, Büro- berufe	4 677 960	1 659 240	3 018 720	0,1	0,5	0,0	1,1	2,7	0,3
Gesundheitsdienstberufe	1 504 340	240 545	1 263 795	0,0	0,4	-0,1	2,1	8,2	1,1
Sonstige Arbeitskräfte ²⁾	144 373	96 784	47 589	-46,5	-56,0	-5,0	35,8	35,8	35,8
nach der Ausbildung									
Volks-/Hauptschulabschluß, Mittlere Reife ³⁾	17 196 215	9 643 718	7 552 497	-0,8	-1,1	-0,5	-0,6	-0,5	-0,8
davon:									
ohne abgeschl. Berufsausbildung ⁴⁾	4 096 786	2 226 515	1 870 271	-2,7	-3,4	-1,9	-0,8	0,2	-2,0
mit abgeschl. Berufsausbildung ⁴⁾	13 099 429	7 417 203	5 682 226	-0,2	-0,3	0,0	-0,6	-0,7	-0,5
Abitur ⁵⁾	1 199 713	584 773	614 940	0,0	0,0	0,0	6,1	6,2	6,0
davon:									
ohne abgeschl. Berufsausbildung ⁴⁾	373 428	191 405	182 023	-3,6	-3,1	-4,1	8,0	8,0	7,9
mit abgeschl. Berufsausbildung ⁴⁾	826 285	393 368	432 917	1,7	1,6	1,9	5,3	5,3	5,3
Fachhochschule ⁶⁾	682 932	512 029	170 903	0,2	0,0	1,0	3,2	2,6	5,0
Hochschule/Universität ⁷⁾	1 071 060	728 013	343 047	0,9	0,5	1,6	7,1	6,4	8,6
Ohne Angabe	1 982 038	1 085 793	896 245	2,0	2,0	2,0	7,3	7,6	6,9

1) Klassifizierung der Berufe, Statistisches Bundesamt, Ausgabe 1975.

2) Einschl. der Personen „Ohne Angabe“ des Berufsbereiches.

3) Oder gleichwertige Schulbildung.

4) Abgeschlossene Lehr- oder Anlernausbildung, Abschluß an einer Berufsfach-/Fachschule.

5) Hochschulreife allgemein oder fachgebunden.

6) Einschl. Ingenieurschulen.

7) Einschl. Lehrerausbildung.

1 Strukturdaten über sozialversicherungspflichtig Beschäftigte am 31.03.1999

Gegenstand der Nachweisung	Insgesamt	Männlich	Weiblich	Zu- (+) bzw. Abnahme (-) gegenüber 31.12.1998			Zu- (+) bzw. Abnahme (-) gegenüber 31.03.1998		
				insgesamt	männlich	weiblich	insgesamt	männlich	weiblich
	Anzahl				%				
Neue Länder und Berlin-Ost									
Insgesamt	5 032 473	2 602 233	2 430 240	-2,2	-2,8	-1,5	1,0	0,1	2,0
nach der Staatsangehörigkeit									
Deutsche	4 989 494	2 572 375	2 417 119	-2,2	-2,8	-1,5	1,0	0,1	2,0
Ausländer/-innen	42 979	29 858	13 121	-2,5	-1,4	-4,7	4,1	2,1	8,7
dar.: aus EU-Ländern	8 678	6 697	1 981	6,1	6,6	4,4	4,2	3,2	7,6
nach Altersgruppen									
Alter von ... bis unter ... Jahren									
unter 20	279 944	169 962	109 982	-7,7	-7,9	-7,3	-0,5	-1,0	0,2
20 - 25	392 497	200 283	192 214	-1,0	-2,6	0,7	4,0	1,9	6,4
25 - 30	498 278	264 952	233 326	-3,4	-4,0	-2,7	-5,6	-5,5	-5,6
30 - 35	691 097	355 903	335 194	-2,9	-3,3	-2,4	-4,1	-4,6	-3,4
35 - 40	796 858	399 540	397 318	-1,1	-1,6	-0,7	3,6	2,5	4,7
40 - 45	722 607	357 899	364 708	-1,1	-1,6	-0,7	1,4	0,6	2,1
45 - 50	680 021	336 849	343 172	-0,5	-1,0	0,0	7,8	6,5	9,0
50 - 55	435 818	216 697	219 121	-3,1	-3,6	-2,6	-2,6	-3,6	-1,6
55 - 60	467 034	245 918	221 116	-2,4	-3,1	-1,7	3,1	1,6	4,8
60 - 65	61 680	49 608	12 072	1,7	1,8	1,2	16,4	16,5	15,9
65 und mehr	6 639	4 622	2 017	-6,4	-5,4	-8,7	-19,1	-18,2	-21,1
nach der Stellung im Beruf									
Arbeiter/-innen	2 429 679	1 774 658	655 021	-3,3	-3,6	-2,7	1,8	0,2	6,4
Angestellte	2 602 794	827 575	1 775 219	-1,0	-1,0	-1,0	0,3	-0,1	0,5
nach Vollzeit-/Teilzeitbeschäftigung									
Vollzeitbeschäftigung	2 429 679	1 774 658	655 021	-3,3	-3,6	-2,7	1,8	0,2	6,4
Teilzeitbeschäftigung	2 602 794	827 575	1 775 219	-1,0	-1,0	-1,0	0,3	-0,1	0,5
davon:									
unter 18 Stunden	4 353 888	2 500 470	1 853 418	-2,3	-2,8	-1,5	-1,0	-1,3	-0,6
18 Stunden und mehr	678 585	101 763	576 822	-1,6	-2,4	-1,4	16,1	55,3	11,1
nach Berufsbereichen ¹⁾									
Pflanzenbauer, Tierzüchter, Fischerei- berufe	175 474	102 992	72 482	-2,3	-0,6	-4,6	17,0	12,5	24,0
Bergleute, Mineralgewinner	3 435	3 170	265	-3,7	-3,4	-6,7	-5,1	-6,2	9,1
Fertigungsberufe	1 551 803	1 278 081	273 722	-3,3	-3,5	-2,5	0,1	-1,4	7,3
darunter:									
Metallerzeuger,- bearbeiter	66 480	61 167	5 313	-1,1	-0,9	-3,0	1,2	1,1	2,6
Schlosser, Mechaniker und zuge- ordnete Berufe	353 274	333 804	19 470	-4,4	-4,5	-2,9	-3,6	-3,5	-5,2
Elektriker	146 405	137 041	9 364	-4,0	-4,1	-3,2	-5,7	-6,0	-2,0
Ernährungsberufe	140 380	57 751	82 629	-2,3	-2,0	-2,4	1,4	3,4	0,1
Bauberufe	326 458	308 196	18 262	-2,2	-3,0	12,7	0,1	-2,4	77,3
Technische Berufe	283 645	203 223	80 422	-1,4	-1,3	-1,7	-1,2	-1,1	-1,5
Dienstleistungsberufe	2 935 211	965 146	1 970 065	-1,0	-0,9	-1,0	0,8	0,9	0,7
darunter:									
Warenkaufleute	391 255	105 880	285 375	-1,5	-0,8	-1,8	0,1	0,2	0,1
Verkehrsberufe	361 619	291 473	70 146	-1,2	-1,4	-0,6	1,3	0,7	3,7
Organisations-, Verwaltungs-, Büro- berufe	974 080	253 006	721 074	-1,1	-0,9	-1,2	0,0	0,1	-0,1
Gesundheitsdienstberufe	307 297	36 382	270 915	-0,4	-0,8	-0,4	0,8	0,2	0,9
Sonstige Arbeitskräfte ²⁾	82 905	49 621	33 284	-20,8	-25,2	-13,3	7,3	8,2	6,1
nach der Ausbildung									
Volks-/Hauptschulabschluß, Mittlere Reife ³⁾	3 826 148	1 972 153	1 853 995	-2,4	-3,1	-1,6	0,8	-0,1	1,8
davon:									
ohne abgeschl. Berufsausbildung ⁴⁾	503 354	284 464	218 890	-4,9	-6,6	-2,7	1,4	1,4	1,5
mit abgeschl. Berufsausbildung ⁴⁾	3 322 794	1 687 689	1 635 105	-2,0	-2,4	-1,5	0,7	-0,4	1,8
Abitur ⁵⁾	192 668	80 038	112 630	-1,2	-1,4	-1,0	3,7	2,2	4,7
davon:									
ohne abgeschl. Berufsausbildung ⁴⁾	45 165	19 098	26 067	-3,0	-2,9	-3,1	11,9	13,1	11,0
mit abgeschl. Berufsausbildung ⁴⁾	147 503	60 940	86 563	-0,6	-1,0	-0,3	1,4	-0,8	3,0
Fachhochschule ⁶⁾	194 407	98 011	96 396	-1,5	-2,1	-1,0	-2,6	-3,6	-1,6
Hochschule/Universität ⁷⁾	332 282	187 039	145 243	-1,0	-1,3	-0,6	-1,9	-2,2	-1,4
Ohne Angabe	486 968	264 992	221 976	-1,9	-2,4	-1,4	5,6	4,9	6,3

1) Klassifizierung der Berufe, Statistisches Bundesamt, Ausgabe 1975.

2) Einschl. der Personen „Ohne Angabe“ des Berufsbereiches.

3) Oder gleichwertige Schulbildung.

4) Abgeschlossene Lehr- oder Alernausbildung, Abschluß an einer Berufsfach-/Fachschule.

5) Hochschulreife allgemein oder fachgebunden.

6) Einschl. Ingenieurschulen.

7) Einschl. Lehrerausbildung.

2 Sozialversicherungspflichtig Beschäftigte am 31.03.1999

Schl.-Nr. 1)	Regionale Gliederung (i = insgesamt, w = weiblich)	Insgesamt ³⁾	Davon im					
			Land- und Forstwirtschaft; Fischerei	Produzierendes Gewerbe	davon			
					Bergbau	Verarbeitendes Gewerbe	Energie- und Wasser- versorgung	
01	Schleswig-Holstein	i	791 187	14 970	240 942	1 122	163 851	9 593
		w	365 541	3 606	56 863	113	46 802	2 003
02	Hamburg	i	738 359	2 646	162 485	192	115 107	7 648
		w	330 839	590	37 320	20	30 651	1 750
03	Niedersachsen	i	2 343 914	33 571	868 050	13 824	636 198	22 442
		w	1 019 518	9 727	185 576	1 669	156 886	4 673
04	Bremen	i	277 505	874	87 620	293	66 955	3 401
		w	115 644	220	15 776	41	13 064	554
05	Nordrhein-Westfalen	i	5 769 286	42 738	2 195 957	70 881	1 664 163	69 085
		w	2 395 734	10 463	457 706	2 549	399 186	12 422
06	Hessen	i	2 102 728	13 039	682 101	8 644	530 169	17 598
		w	906 131	3 605	157 661	873	138 178	3 164
07	Rheinland-Pfalz	i	1 161 771	12 806	451 999	3 644	345 870	12 399
		w	504 392	3 453	99 306	500	85 696	2 670
08	Baden-Württemberg	i	3 683 796	25 522	1 679 692	7 048	1 392 216	31 581
		w	1 586 664	7 756	446 266	896	406 430	6 558
09	Bayern	i	4 177 238	32 606	1 715 566	13 041	1 330 325	43 240
		w	1 846 874	10 934	457 774	1 831	399 411	8 276
10	Saarland	i	346 846	1 331	142 654	11 768	104 034	4 776
		w	139 362	388	25 192	530	21 688	788
11	Berlin	i	1 122 020	5 972	260 630	95	149 817	13 637
		w	558 457	1 585	64 128	20	47 631	3 494
12	Brandenburg	i	830 100	33 709	251 803	9 254	115 096	11 487
		w	393 095	11 586	55 496	2 343	36 383	3 549
13	Mecklenburg-Vorpommern	i	592 073	28 178	156 863	953	66 485	8 100
		w	288 974	8 891	31 757	118	21 077	2 425
14	Sachsen	i	1 536 131	37 108	526 948	6 977	280 681	20 858
		w	734 915	14 330	133 928	1 374	97 741	6 488
15	Sachsen-Anhalt	i	859 657	30 410	269 634	8 259	128 596	9 258
		w	417 072	11 309	57 028	1 219	38 403	2 685
16	Thüringen	i	831 820	28 344	286 206	3 785	164 537	8 381
		w	404 660	10 577	74 412	521	58 463	2 615
	Früheres Bundesgebiet	i	22 131 958	183 690	8 407 150	130 493	6 468 286	223 756
		w	9 577 632	51 534	1 986 456	9 028	1 735 996	43 303
	Neue Länder und Berlin-Ost	i	5 032 473	160 134	1 572 000	29 287	785 814	69 728
		w	2 430 240	57 486	369 733	5 589	261 694	20 811
	Deutschland	i	27 164 431	343 824	9 979 150	159 780	7 254 100	293 484
		w	12 007 872	109 020	2 356 189	14 617	1 997 690	64 114

1) Regionalschlüssel gemäß amtlichem Gemeindeverzeichnis.

2) Klassifikation der Wirtschaftszweige, Ausgabe 1993 (WZ 93) – siehe Anhang.

Land

nach Ländern und zusammengefaßten Wirtschaftsabschnitten

Wirtschaftsabschnitt ²⁾										Schl.-Nr. 1)
	Handel, Gastgewerbe und Verkehr	davon			Sonstige Dienst- leistungen	davon				
Baugewerbe		Handel	Gastgewerbe	Verkehr- und Nachrichten- übermittlung		Kredit- und Versiche- rungs- gewerbe	Grundstücks- wesen, Vermietung, Dienstleistun- gen für Unternehmen	Öffentliche Verwaltung u.ä.	Öffentliche und private Dienstleistun- gen (ohne öffentliche Verwaltung	
66 376	215 840	151 651	24 907	39 282	318 597	27 049	65 576	67 409	158 563	01
7 945	101 819	77 075	14 610	10 134	202 888	15 113	34 780	34 140	118 855	
39 538	227 725	137 755	20 357	69 613	345 037	51 499	116 931	47 406	129 201	02
4 899	96 240	67 310	9 642	19 288	196 474	26 486	54 407	27 657	87 924	
195 586	558 506	389 802	58 232	110 472	882 732	87 258	183 468	167 462	444 544	03
22 348	265 587	201 739	35 446	28 402	558 171	47 305	92 178	86 051	332 637	
16 971	80 378	44 779	5 315	30 284	108 515	10 677	26 449	13 459	57 930	04
2 117	33 900	22 617	2 984	8 299	65 697	5 685	12 485	7 580	39 947	
391 828	1 359 236	949 091	116 841	293 304	2 168 669	221 580	552 293	316 945	1 077 851	05
43 549	604 891	462 970	62 682	79 239	1 321 319	117 458	255 982	172 771	775 108	
125 690	527 177	329 903	52 803	144 471	879 675	139 123	253 594	129 085	357 873	06
15 446	233 639	158 677	26 745	48 217	510 908	68 442	113 171	74 564	254 731	
90 086	257 109	180 628	28 300	48 181	439 360	39 392	82 777	90 108	227 083	07
10 440	122 409	91 124	16 532	14 753	279 000	21 733	41 108	47 252	168 907	
248 847	744 103	515 603	82 654	145 846	1 233 308	145 776	310 808	196 157	580 567	08
32 382	357 780	264 854	48 587	44 339	774 277	80 385	145 093	117 945	430 854	
328 960	955 005	647 870	122 005	185 130	1 471 835	184 170	372 805	223 000	691 860	09
48 256	460 350	335 260	69 989	55 101	916 645	100 377	180 109	117 507	518 652	
22 076	74 436	54 058	6 126	14 252	128 271	12 727	32 114	19 471	63 959	10
2 186	36 654	28 727	3 690	4 237	77 044	6 934	14 657	9 794	45 659	
97 081	252 668	143 558	37 083	72 027	601 806	42 890	170 654	100 897	287 365	11
12 983	118 890	78 958	18 886	21 046	373 380	26 518	84 667	66 491	195 704	
115 966	190 546	112 401	20 797	57 348	353 907	13 582	67 774	88 038	184 513	12
13 221	93 519	60 618	14 279	18 622	232 423	10 099	35 263	61 303	125 758	
81 325	137 999	79 476	20 796	37 727	268 835	11 625	50 919	60 752	145 539	13
8 137	70 178	43 852	14 352	11 974	178 026	8 211	27 825	39 996	101 994	
218 432	334 691	204 547	40 764	89 380	636 896	37 447	145 455	119 611	334 383	14
28 325	169 646	113 181	28 551	27 914	416 801	26 517	71 668	82 425	236 191	
123 521	192 175	117 469	19 823	54 883	367 184	15 325	71 607	101 124	179 128	15
14 721	98 086	66 870	13 714	17 502	250 496	11 107	35 711	71 882	131 796	
109 503	173 808	108 287	20 290	45 231	343 080	16 213	62 887	73 467	190 513	16
12 813	88 585	60 094	14 320	14 171	230 861	11 326	33 096	49 890	136 549	
1 584 615	5 167 849	3 501 658	541 427	1 124 764	8 362 630	950 275	2 109 767	1 328 060	3 974 528	
198 129	2 391 847	1 764 457	302 785	324 605	5 142 605	508 951	1 002 346	731 616	2 899 692	
687 171	1 113 553	665 220	135 666	312 667	2 185 077	106 058	456 344	486 331	1 136 344	
81 639	560 326	369 469	92 224	98 633	1 441 805	74 745	229 854	335 632	801 574	
2 271 786	6 281 402	4 166 878	677 093	1 437 431	10 547 707	1 056 333	2 566 111	1 814 391	5 110 872	
279 768	2 952 173	2 133 926	395 009	423 238	6 584 410	583 696	1 232 200	1 067 248	3 701 266	

3) Einschl. Fälle ohne Angabe zur wirtschaftlichen Gliederung.

3 Sozialversicherungspflichtig Beschäftigte am 31.03.1999 nach Ländern, Arbeitern/Angestellten und Vollzeit-/Teilzeitbeschäftigten

Regionale Gliederung	Insgesamt	Arbeiter/-innen			Angestellte		
		zusamen	Vollzeit- beschäftigte	Teilzeit- beschäftigte	zusammen	Vollzeit- beschäftigte	Teilzeit- beschäftigte
Insgesamt							
Deutschland	27 164 431	12 162 099	10 961 328	1 200 771	15 002 332	12 289 592	2 712 740
Baden-Württemberg	3 683 796	1 675 815	1 515 156	160 659	2 007 981	1 648 422	359 559
Bayern	4 177 238	1 885 477	1 698 889	186 588	2 291 761	1 865 037	426 724
Berlin	1 122 020	421 337	364 991	56 346	700 683	570 470	130 213
davon:							
West	739 328	280 899	239 638	41 261	458 429	365 391	93 038
Ost	382 692	140 438	125 353	15 085	242 254	205 079	37 175
Brandenburg	830 100	414 420	376 359	38 061	415 680	345 730	69 950
Bremen	277 505	118 712	104 697	14 015	158 793	128 431	30 362
Hamburg	738 359	243 121	210 458	32 663	495 238	414 868	80 370
Hessen	2 102 728	805 914	717 661	88 253	1 296 814	1 068 889	227 925
Mecklenburg-Vorpommern	592 073	287 093	259 109	27 984	304 980	253 763	51 217
Niedersachsen	2 343 914	1 117 614	1 003 944	113 670	1 226 300	969 084	257 216
Nordrhein-Westfalen	5 769 286	2 537 566	2 312 713	224 853	3 231 720	2 692 669	539 051
Rheinland-Pfalz	1 161 771	535 049	480 563	54 486	626 722	499 762	126 960
Saarland	346 846	174 061	160 080	13 981	172 785	142 949	29 836
Sachsen	1 536 131	747 335	677 921	69 414	788 796	647 905	140 891
Sachsen-Anhalt	859 657	419 458	381 233	38 225	440 199	372 403	67 796
Schleswig-Holstein	791 187	358 192	318 543	39 649	432 995	339 188	93 807
Thüringen	831 820	420 935	379 011	41 924	410 885	330 022	80 863
Nachrichtlich:							
Früheres Bundesgebiet	22 131 958	9 732 420	8 762 342	970 078	12 399 538	10 134 690	2 264 848
Neue Länder und Berlin-Ost	5 032 473	2 429 679	2 198 986	230 693	2 602 794	2 154 902	447 892
Männlich							
Deutschland	15 156 559	9 071 111	8 830 972	240 139	6 085 448	5 823 080	262 368
Baden-Württemberg	2 097 132	1 227 573	1 201 657	25 916	869 559	835 791	33 768
Bayern	2 330 364	1 370 421	1 335 351	35 070	959 943	921 671	38 272
Berlin	563 563	304 105	286 382	17 723	259 458	238 267	21 191
davon:							
West	372 395	199 439	186 876	12 563	172 956	158 297	14 659
Ost	191 168	104 666	99 506	5 160	86 502	79 970	6 532
Brandenburg	437 005	306 354	296 319	10 035	130 651	124 664	5 987
Bremen	161 861	91 527	88 858	2 669	70 334	66 790	3 544
Hamburg	407 520	181 859	173 553	8 306	225 661	214 134	11 527
Hessen	1 196 597	609 538	591 372	18 166	587 059	563 776	23 283
Mecklenburg-Vorpommern	303 099	211 640	203 019	8 621	91 459	87 063	4 396
Niedersachsen	1 324 396	839 923	822 166	17 757	484 473	465 133	19 340
Nordrhein-Westfalen	3 373 552	1 970 356	1 929 044	41 312	1 403 196	1 347 794	55 402
Rheinland-Pfalz	657 379	407 529	398 373	9 156	249 850	238 444	11 406
Saarland	207 484	136 244	134 248	1 996	71 240	68 530	2 710
Sachsen	801 216	541 600	523 977	17 623	259 616	247 070	12 546
Sachsen-Anhalt	442 585	311 805	303 712	8 093	130 780	126 024	4 756
Schleswig-Holstein	425 646	262 044	255 389	6 655	163 602	156 335	7 267
Thüringen	427 160	298 593	287 552	11 041	128 567	121 594	6 973
Nachrichtlich:							
Früheres Bundesgebiet	12 554 326	7 296 453	7 116 887	179 566	5 257 873	5 036 695	221 178
Neue Länder und Berlin-Ost	2 602 233	1 774 658	1 714 085	60 573	827 575	786 385	41 190
Weiblich							
Deutschland	12 007 872	3 090 988	2 130 356	960 632	8 916 884	6 466 512	2 450 372
Baden-Württemberg	1 586 664	448 242	313 499	134 743	1 138 422	812 631	325 791
Bayern	1 846 874	515 056	363 538	151 518	1 331 818	943 366	388 452
Berlin	558 457	117 232	78 609	38 623	441 225	332 203	109 022
davon:							
West	366 933	81 460	52 762	28 698	285 473	207 094	78 379
Ost	191 524	35 772	25 847	9 925	155 752	125 109	30 643
Brandenburg	393 095	108 066	80 040	28 026	285 029	221 066	63 963
Bremen	115 644	27 185	15 839	11 346	88 459	61 641	26 818
Hamburg	330 839	61 262	36 905	24 357	269 577	200 734	68 843
Hessen	906 131	196 376	126 289	70 087	709 755	505 113	204 642
Mecklenburg-Vorpommern	288 974	75 453	56 090	19 363	213 521	166 700	46 821
Niedersachsen	1 019 518	277 691	181 778	95 913	741 827	503 951	237 876
Nordrhein-Westfalen	2 395 734	567 210	383 669	183 541	1 828 524	1 344 875	483 649
Rheinland-Pfalz	504 392	127 520	82 190	45 330	376 872	261 318	115 554
Saarland	139 362	37 817	25 832	11 985	101 545	74 419	27 126
Sachsen	734 915	205 735	153 944	51 791	529 180	400 835	128 345
Sachsen-Anhalt	417 072	107 653	77 521	30 132	309 419	246 379	63 040
Schleswig-Holstein	365 541	96 148	63 154	32 994	269 393	182 853	86 540
Thüringen	404 660	122 342	91 459	30 883	282 318	208 428	73 890
Nachrichtlich:							
Früheres Bundesgebiet	9 577 632	2 435 967	1 645 455	790 512	7 141 665	5 097 995	2 043 670
Neue Länder und Berlin-Ost	2 430 240	655 021	484 901	170 120	1 775 219	1 368 517	406 702

4 Sozialversicherungspflichtig Beschäftigte am 31.03.1999 nach Wirtschaftsabschnitten und -unterabschnitten, Geschlecht, Stellung im Beruf sowie nach deutschen und ausländischen Beschäftigten

Nr. der Klassifikation ¹⁾	Wirtschaftsgliederung	Insgesamt	Und zwar					
			männlich	weiblich	Arbeiter/-innen	Angestellte	deutsche	ausländische
							Beschäftigte	
A + B	Land- u. Forstwirtsch.; Fischerei	343 824	234 804	109 020	289 520	54 304	319 889	23 935
C	Bergbau u. Gew. v. Steinen u. Erden	159 780	145 163	14 617	116 839	42 941	147 500	12 280
CA	Kohlenbergbau, Torfgew., Gew. v. Erdöl u. Erdgas usw.	96 899	90 519	6 380	71 816	25 083	87 949	8 950
CB	Erzbergbau, Gew. v. Steinen u. Erden, sonst. Bergbau	62 881	54 644	8 237	45 023	17 858	59 551	3 330
D	Verarbeitendes Gewerbe	7 254 100	5 256 410	1 997 690	4 614 587	2 639 513	6 520 636	733 464
DA	Ernährungsgewerbe u. Tabakverarbeitung	732 586	375 812	356 774	447 323	285 263	666 913	65 673
DB + DC	Textil- u. Bekleidungsgewerbe; Ledergerber	263 146	107 703	155 443	179 254	83 892	230 359	32 787
DD	Holzgewerbe (oh. H.v. Möbeln)	177 828	145 053	32 775	137 898	39 930	162 965	14 863
DE	Papier-, Verlags- u. Druckgewerbe	529 024	325 069	203 955	272 454	256 570	488 339	40 685
DF	Kokerei, Mineralölverarbeitung, H.v. Brutstoffen	31 833	27 200	4 633	15 835	15 998	30 765	1 068
DG	Chemische Industrie	483 935	341 188	142 747	230 969	252 966	444 195	39 740
DH	H.v. Gummi- u. Kunststoffwaren	393 002	285 425	107 577	284 297	108 705	337 560	55 442
DI	Glasgewerbe, Keramik, Verarb. v. Steinen u. Erden	269 908	211 594	58 314	189 284	80 624	244 330	25 578
DJ	Metallerzg. u. -bearb., H.v. Metallerzeugnissen	1 137 639	938 636	199 003	833 289	304 350	993 409	144 230
DK	Maschinenbau	1 055 611	874 895	180 716	646 589	409 022	969 991	85 620
DL	H.v. Büromasch., DV-Gerät. u. -Einr.; Elektrotechn. usw.	1 043 426	686 320	357 106	559 336	484 090	950 487	92 939
DM	Fahrzeugbau	820 121	712 300	107 821	583 693	236 428	709 793	110 328
DN	H.v. Möbeln, Schmuck, Musikinstr. usw.; Recycling	316 041	225 215	90 826	234 366	81 675	291 530	24 511
E	Energie- u. Wasserversorgung	293 484	229 370	64 114	130 465	163 019	287 678	5 806
F	Baugewerbe	2 271 786	1 992 018	279 768	1 782 855	488 931	2 101 924	169 862
45.2	dar. Hoch- und Tiefbau	1 095 229	989 570	105 659	864 538	230 691	1 000 881	94 348
G	Handel; Instandh. u. Rep. v. Kfz. u. Gebrauchsgütern	4 166 878	2 032 952	2 133 926	1 231 772	2 935 106	3 926 641	240 237
51 (ohne 51.1)	dar.: Großhandel	1 099 172	707 109	392 063	367 515	731 657	1 026 667	72 505
52	Einzelhandel	2 132 147	644 721	1 487 426	429 908	1 702 239	2 018 804	113 343
H	Gastgewerbe	677 093	282 084	395 009	548 819	128 274	514 204	162 889
I	Verkehr- u. Nachrichtenübermittlung	1 437 431	1 014 193	423 238	892 273	545 158	1 328 619	108 812
60 - 63	Verkehr	1 163 583	880 570	283 013	696 781	466 802	1 072 171	91 412
64	Nachrichtenübermittlung	273 848	133 623	140 225	195 492	78 356	256 448	17 400
J	Kredit- u. Versicherungsgewerbe	1 056 333	472 637	583 696	29 801	1 026 532	1 032 492	23 841
65	dar. Kreditgewerbe	744 000	318 371	425 629	23 705	720 295	727 829	16 171
K	Grundst.-, Wohnungswesen, Verm. bewegl. Sachen usw.	2 566 111	1 333 911	1 232 200	806 383	1 759 728	2 362 168	203 943
74.1	dar. Rechtsberatung u.a.	610 588	202 589	407 999	37 454	573 134	589 022	21 566
L + Q	Öffentliche Verwaltung u.ä.	1 814 391	747 143	1 067 248	480 403	1 333 988	1 766 302	48 089
75.1	dar.: öffentl. Verwaltung	1 275 020	535 252	739 768	365 068	909 952	1 241 968	33 052
75.2	öffentl. Sicherheit u.a.	226 877	106 748	120 129	85 257	141 620	223 724	3 153
M	Erziehung u. Unterricht	997 371	333 400	663 971	200 846	796 525	955 879	41 492
N	Gesundheits-, Veterinär- u. Sozialwesen	2 888 882	568 418	2 320 464	463 847	2 425 035	2 736 346	152 536
85.1, 85.2	Gesundheits- und Veterinärwesen	1 900 923	347 782	1 553 141	230 534	1 670 389	1 799 406	101 517
85.3	Sozialwesen	987 959	220 636	767 323	233 313	754 646	936 940	51 019
O	Erbringung sonst. öff. u. persönl. Dienstleistungen	1 185 911	503 137	682 774	540 706	645 205	1 108 390	77 521
P	Private Haushalte	38 708	4 651	34 057	27 571	11 137	35 479	3 229
	Insgesamt ²⁾	27 164 431	15 156 559	12 007 872	12 162 099	15 002 332	25 155 516	2 008 915

1) Klassifikation der Wirtschaftszweige, Ausgabe 1993 (WZ 93). Zusätzlich werden ausgewählte Wirtschaftsabteilungen und -gruppen nachgewiesen.

2) Einschl. Fälle ohne Angabe zur Wirtschaftsgliederung.

4 Sozialversicherungspflichtig Beschäftigte am 31.03.1999 nach Wirtschaftsabschnitten und -unterabschnitten, Geschlecht, Stellung im Beruf sowie nach deutschen und ausländischen Beschäftigten

Nr. der Klassifikation ¹⁾	Wirtschaftsgliederung	Insgesamt	Und zwar					
			männlich	weiblich	Arbeiter/-innen	Angestellte	deutsche	ausländische
							Beschäftigte	
A + B	Land- u. Forstwirtsch.; Fischerei	183 690	132 156	51 534	157 492	26 198	160 667	23 023
C	Bergbau u. Gew. v. Steinen u. Erden	130 493	121 465	9 028	96 553	33 940	118 290	12 203
CA	Kohlenbergbau, Torfgew., Gew. v. Erdöl u. Erdgas usw.	81 463	78 615	2 848	61 661	19 802	72 560	8 903
CB	Erzbergbau, Gew. v. Steinen u. Erden, sonst. Bergbau	49 030	42 850	6 180	34 892	14 138	45 730	3 300
D	Verarbeitendes Gewerbe	6 468 286	4 732 290	1 735 996	4 061 332	2 406 954	5 740 821	727 465
DA	Ernährungsgewerbe u. Tabakverarbeitung	606 250	324 238	282 012	363 206	243 044	541 321	64 929
DB + DC	Textil- u. Bekleidungsgewerbe; Ledergewerbe	228 503	96 345	132 158	151 425	77 078	196 001	32 502
DD	Holzgewerbe (oh. H.v. Möbeln)	156 168	128 454	27 714	120 329	35 839	141 417	14 751
DE	Papier-, Verlags- u. Druckgewerbe	486 716	302 786	183 930	250 760	235 956	446 398	40 318
DF	Kokerei, Mineralölverarbeitung, H.v. Brutstoffen	28 503	24 601	3 902	13 925	14 578	27 456	1 047
DG	Chemische Industrie	450 142	321 100	129 042	212 574	237 568	410 688	39 454
DH	H.v. Gummi- u. Kunststoffwaren	358 514	261 834	96 680	257 916	100 598	303 299	55 215
DI	Glasgewerbe, Keramik, Verarb. v. Steinen u. Erden	218 246	171 939	46 307	151 188	67 058	192 978	25 268
DJ	Metallerzg. u. -bearb., H.v. Metallerzeugnissen	986 791	813 458	173 333	714 853	271 938	844 004	142 787
DK	Maschinenbau	968 437	801 936	166 501	587 750	380 687	883 381	85 056
DL	H.v. Büromasch., DV-Gerät. u. -Einr.; Elektrotechn. usw.	946 139	626 951	319 188	499 274	446 865	853 967	92 172
DM	Fahrzeugbau	768 963	669 779	99 184	545 083	223 880	659 221	109 742
DN	H.v. Möbeln, Schmuck, Musikinstr. usw.; Recycling	264 914	188 869	76 045	193 049	71 865	240 690	24 224
E	Energie- u. Wasserversorgung	223 756	180 453	43 303	101 026	122 730	218 141	5 615
F	Baugewerbe	1 584 615	1 386 486	198 129	1 212 966	371 649	1 421 420	163 195
45.2	dar. Hoch- und Tiefbau	741 536	672 330	69 206	572 685	168 851	651 311	90 225
G	Handel; Instandh. u. Rep. v. Kfz. u. Gebrauchsgütern	3 501 658	1 737 201	1 764 457	1 000 868	2 500 790	3 265 419	236 239
51 (ohne 51.1)	dar.: Großhandel	976 914	629 908	347 006	318 807	658 107	905 382	71 532
52	Einzelhandel	1 761 745	549 020	1 212 725	342 538	1 419 207	1 650 582	111 163
H	Gastgewerbe	541 427	238 642	302 785	440 016	101 411	386 086	155 341
I	Verkehr- u. Nachrichtenübermittlung	1 124 764	800 159	324 605	701 315	423 449	1 017 503	107 261
60 - 63	Verkehr	921 723	694 933	226 790	549 047	372 676	831 639	90 084
64	Nachrichtenübermittlung	203 041	105 226	97 815	152 268	50 773	185 864	17 177
J	Kredit- u. Versicherungsgewerbe	950 275	441 324	508 951	28 274	922 001	926 732	23 543
65	dar. Kreditgewerbe	666 156	298 040	368 116	22 551	643 605	650 185	15 971
K	Grundst.-, Wohnungswesen, Verm. bewegl. Sachen usw.	2 109 767	1 107 421	1 002 346	623 630	1 486 137	1 910 881	198 886
74.1	dar. Rechtsberatung u.a.	541 561	186 404	355 157	33 363	508 198	520 345	21 216
L + Q	Öffentliche Verwaltung u.ä.	1 328 060	596 444	731 616	374 085	953 975	1 281 637	46 423
75.1	dar.: öffentl. Verwaltung	902 501	417 151	485 350	278 594	623 907	870 796	31 705
75.2	öffentl. Sicherheit u.a.	185 318	88 876	96 442	71 228	114 090	182 247	3 071
M	Erziehung u. Unterricht	654 430	208 631	445 799	120 785	533 645	615 809	38 621
N	Gesundheits-, Veterinär- u. Sozialwesen	2 392 550	484 768	1 907 782	396 213	1 996 337	2 242 831	149 719
85.1, 85.2	Gesundheits- und Veterinärwesen	1 583 274	300 477	1 282 797	199 305	1 383 969	1 483 513	99 761
85.3	Sozialwesen	809 276	184 291	624 985	196 908	612 368	759 318	49 958
O	Erbringung sonst. öff. u. persönl. Dienstleistungen	891 013	377 301	513 712	387 126	503 887	816 764	74 249
P	Private Haushalte	36 535	4 136	32 399	26 129	10 406	33 340	3 195
	Insgesamt ²⁾	22 131 958	12 554 326	9 577 632	9 732 420	12 399 538	20 166 022	1 965 936

1) Klassifikation der Wirtschaftszweige, Ausgabe 1993 (WZ 93). Zusätzlich werden ausgewählte Wirtschaftsabteilungen und -gruppen nachgewiesen.

2) Einschl. Fälle ohne Angabe zur Wirtschaftsgliederung.

4 Sozialversicherungspflichtig Beschäftigte am 31.03.1999 nach Wirtschaftsabschnitten und -unterabschnitten, Geschlecht, Stellung im Beruf sowie nach deutschen und ausländischen Beschäftigten

Nr. der Klassifikation ¹⁾	Wirtschaftsgliederung	Insgesamt	Und zwar					
			männlich	weiblich	Arbeiter/-innen	Angestellte	deutsche	ausländische
							Beschäftigte	
A + B	Land- u. Forstwirtsch.; Fischerei	160 134	102 648	57 486	132 028	28 106	159 222	912
C	Bergbau u. Gew. v. Steinen u. Erden	29 287	23 698	5 589	20 286	9 001	29 210	77
CA	Kohlenbergbau, Torfgew., Gew. v. Erdöl u. Erdgas usw.	15 436	11 904	3 532	10 155	5 281	15 389	47
CB	Erzbergbau, Gew. v. Steinen u. Erden, sonst. Bergbau	13 851	11 794	2 057	10 131	3 720	13 821	30
D	Verarbeitendes Gewerbe	785 814	524 120	261 694	553 255	232 559	779 815	5 999
DA	Ernährungsgewerbe u. Tabakverarbeitung	126 336	51 574	74 762	84 117	42 219	125 592	744
DB + DC	Textil- u. Bekleidungsgewerbe; Ledergewerbe	34 643	11 358	23 285	27 829	6 814	34 358	285
DD	Holzgewerbe (oh. H.v. Möbeln)	21 660	16 599	5 061	17 569	4 091	21 548	112
DE	Papier-, Verlags- u. Druckgewerbe	42 308	22 283	20 025	21 694	20 614	41 941	367
DF	Kokerei, Mineralölverarbeitung, H.v. Brutstoffen	3 330	2 599	731	1 910	1 420	3 309	21
DG	Chemische Industrie	33 793	20 088	13 705	18 395	15 398	33 507	286
DH	H.v. Gummi- u. Kunststoffwaren	34 488	23 591	10 897	26 381	8 107	34 261	227
DI	Glasgewerbe, Keramik, Verarb. v. Steinen u. Erden	51 662	39 655	12 007	38 096	13 566	51 352	310
DJ	Metallerzg. u. -bearb., H.v. Metallerzeugnissen	150 848	125 178	25 670	118 436	32 412	149 405	1 443
DK	Maschinenbau	87 174	72 959	14 215	58 839	28 335	86 610	564
DL	H.v. Büromasch., DV-Gerät. u. -Einr.; Elektrotechn. usw.	97 287	59 369	37 918	60 062	37 225	96 520	767
DM	Fahrzeugbau	51 158	42 521	8 637	38 610	12 548	50 572	586
DN	H.v. Möbeln, Schmuck, Musikinstr. usw.; Recycling	51 127	36 346	14 781	41 317	9 810	50 840	287
E	Energie- u. Wasserversorgung	69 728	48 917	20 811	29 439	40 289	69 537	191
F	Baugewerbe	687 171	605 532	81 639	569 889	117 282	680 504	6 667
45.2	dar. Hoch- und Tiefbau	353 693	317 240	36 453	291 853	61 840	349 570	4 123
G	Handel; Instandh. u. Rep. v. Kfz. u. Gebrauchsgütern	665 220	295 751	369 469	230 904	434 316	661 222	3 998
51 (ohne 51.1)	dar.: Großhandel	122 258	77 201	45 057	48 708	73 550	121 285	973
52	Einzelhandel	370 402	95 701	274 701	87 370	283 032	368 222	2 180
H	Gastgewerbe	135 666	43 442	92 224	108 803	26 863	128 118	7 548
I	Verkehr- u. Nachrichtenübermittlung	312 667	214 034	98 633	190 958	121 709	311 116	1 551
60 - 63	Verkehr	241 860	185 637	56 223	147 734	94 126	240 532	1 328
64	Nachrichtenübermittlung	70 807	28 397	42 410	43 224	27 583	70 584	223
J	Kredit- u. Versicherungsgewerbe	106 058	31 313	74 745	1 527	104 531	105 760	298
65	dar. Kreditgewerbe	77 844	20 331	57 513	1 154	76 690	77 644	200
K	Grundst.-, Wohnungswesen, Verm. bewegl. Sachen usw.	456 344	226 490	229 854	182 753	273 591	451 287	5 057
74.1	dar. Rechtsberatung u.a.	69 027	16 185	52 842	4 091	64 936	68 677	350
L + Q	Öffentliche Verwaltung u.ä.	486 331	150 699	335 632	106 318	380 013	484 665	1 666
75.1	dar.: öffentl. Verwaltung	372 519	118 101	254 418	86 474	286 045	371 172	1 347
75.2	öffentl. Sicherheit u.a.	41 559	17 872	23 687	14 029	27 530	41 477	82
M	Erziehung u. Unterricht	342 941	124 769	218 172	80 061	262 880	340 070	2 871
N	Gesundheits-, Veterinär- u. Sozialwesen	496 332	83 650	412 682	67 634	428 698	493 515	2 817
85.1, 85.2	Gesundheits- und Veterinärwesen	317 649	47 305	270 344	31 229	286 420	315 893	1 756
85.3	Sozialwesen	178 683	36 345	142 338	36 405	142 278	177 622	1 061
O	Erbringung sonst. öff. u. persönl. Dienstleistungen	294 898	125 836	169 062	153 580	141 318	291 626	3 272
P	Private Haushalte	2 173	515	1 658	1 442	731	2 139	34
	Insgesamt ²⁾	5 032 473	2 602 233	2 430 240	2 429 679	2 602 794	4 989 494	42 979

1) Klassifikation der Wirtschaftszweige, Ausgabe 1993 (WZ 93). Zusätzlich werden ausgewählte Wirtschaftsabteilungen und -gruppen nachgewiesen.

2) Einschl. Fälle ohne Angabe zur Wirtschaftsgliederung.

5 Sozialversicherungspflichtig Beschäftigte am 31.03.1999 nach Wirtschaftsabschnitten und -unterabschnitten, Teilzeitbeschäftigten und Stellung im Beruf

Nr. der Klassifi- kation ¹⁾	Wirtschaftsgliederung	Sozialversicherungspflichtig Beschäftigte				Darunter Teilzeitbeschäftigte		
		insgesamt	Arbeiter/-innen		Angestellte	zusammen	Arbeiter/ -innen	Angestellte
			zusammen	Facharbeiter/ -innen ²⁾				
Insgesamt								
A + B	Land- u. Forstwirtsch.; Fischerei	343 824	289 520	156 755	54 304	28 815	20 766	8 049
C	Bergbau u. Gew. v. Steinen u. Erden	159 780	116 839	79 754	42 941	2 335	1 057	1 278
CA	Kohlenbergbau, Torfgew., Gew. v. Erdöl u. Erdgas usw.	96 899	71 816	51 839	25 083	720	503	217
CB	Erzbergbau, Gew. v. Steinen u. Erden, sonst. Bergbau	62 881	45 023	27 915	17 858	1 615	554	1 061
D	Verarbeitendes Gewerbe	7 254 100	4 614 587	2 139 979	2 639 513	372 310	169 440	202 870
DA	Ernährungsgewerbe u. Tabakverarbeitung	732 586	447 323	191 364	285 263	63 113	22 915	40 198
DB + DC	Textil- u. Bekleidungsgewerbe; Ledergerber	263 146	179 254	68 513	83 892	24 939	17 421	7 518
DD	Holzgewerbe (oh. H.v. Möbeln)	177 828	137 898	67 557	39 930	6 202	2 329	3 873
DE	Papier-, Verlags- u. Druck- gewerbe	529 024	272 454	110 777	256 570	51 501	21 850	29 651
DF	Kokerei, Mineralölverarbeitung, H.v. Brutstoffen	31 833	15 835	10 803	15 998	880	181	699
DG	Chemische Industrie	483 935	230 969	90 599	252 966	32 789	11 930	20 859
DH	H.v. Gummi- u. Kunststoff- waren	393 002	284 297	80 534	108 705	14 957	8 235	6 722
DI	Glasgewerbe, Keramik, Verarb. v. Steinen u. Erden	269 908	189 284	82 427	80 624	10 734	5 210	5 524
DJ	Metallerzg. u. -bearb., H.v. Metallerzeugnissen	1 137 639	833 289	408 784	304 350	32 899	12 962	19 937
DK	Maschinenbau	1 055 611	646 589	409 194	409 022	32 877	10 970	21 907
DL	H.v. Büromasch., DV-Gerät. u. -Einr.; Elektrotechn. usw.	1 043 426	559 336	233 634	484 090	60 305	31 712	28 593
DM	Fahrzeugbau	820 121	583 693	275 220	236 428	25 714	15 415	10 299
DN	H.v. Möbeln, Schmuck, Musikinstr. usw.; Recycling	316 041	234 366	110 573	81 675	15 400	8 310	7 090
E	Energie- u. Wasserversorgung	293 484	130 465	94 150	163 019	17 704	6 624	11 080
F	Baugewerbe	2 271 786	1 782 855	1 209 830	488 931	71 973	19 793	52 180
45.2	dar. Hoch- und Tiefbau	1 095 229	864 538	580 344	230 691	26 297	7 506	18 791
G	Handel; Instandh. u. Rep. v. Kfz. u. Gebrauchsgütern	4 166 878	1 231 772	558 573	2 935 106	803 020	127 315	675 705
51 (ohne 51.1)	dar.: Großhandel	1 099 172	367 515	119 744	731 657	90 507	28 308	62 199
52	Einzelhandel	2 132 147	429 908	181 198	1 702 239	656 473	83 069	573 404
H	Gastgewerbe	677 093	548 819	174 191	128 274	102 997	89 332	13 665
I	Verkehr- u. Nachrichtenüber- mittlung	1 437 431	892 273	377 106	545 158	162 811	110 407	52 404
60 - 63	Verkehr	1 163 583	696 781	298 784	466 802	71 041	32 999	38 042
64	Nachrichtenübermittlung	273 848	195 492	78 322	78 356	91 770	77 408	14 362
J	Kredit- u. Versicherungsgewerbe	1 056 333	29 801	4 920	1 026 532	147 501	14 763	132 738
65	dar. Kreditgewerbe	744 000	23 705	3 463	720 295	111 179	12 703	98 476
K	Grundst., Wohnungswesen, Verm. bewegl. Sachen usw.	2 566 111	806 383	244 664	1 759 728	371 385	170 809	200 576
74.1	dar. Rechtsberatung u.a.	610 588	37 454	11 745	573 134	82 941	6 896	76 045
L + Q	Öffentliche Verwaltung u.ä.	1 814 391	480 403	152 651	1 333 988	434 565	124 355	310 210
75.1	dar.: öffentl. Verwaltung	1 275 020	365 068	111 836	909 952	343 591	107 801	235 790
75.2	öffentl. Sicherheit u.a.	226 877	85 257	33 493	141 620	36 695	7 346	29 349
M	Erziehung u. Unterricht	997 371	200 846	24 902	796 525	351 059	71 181	279 878
N	Gesundheits-, Veterinär- u. Sozialwesen	2 888 882	463 847	74 844	2 425 035	794 364	172 454	621 910
85.1, 85.2	Gesundheits- und Veterinär- wesen	1 900 923	230 534	40 886	1 670 389	456 848	80 579	376 269
85.3	Sozialwesen	987 959	233 313	33 958	754 646	337 516	91 875	245 641
O	Erbringung sonst. öff. u. persönl. Dienstleistungen	1 185 911	540 706	205 648	645 205	236 863	91 460	145 403
P	Private Haushalte	38 708	27 571	4 599	11 137	13 571	10 289	3 282
	Insgesamt ³⁾	27 164 431	12 162 099	5 504 622	15 002 332	3 913 511	1 200 771	2 712 740

1) Klassifikation der Wirtschaftszweige, Ausgabe 1993 (WZ 93). Zusätzlich werden ausgewählte Wirtschaftsabteilungen und -gruppen nachgewiesen.

2) Einschl. "Meister/-in bzw. Polier/-in".

3) Einschl. Fälle ohne Angabe zur Wirtschaftsgliederung.

Sozialversicherungspflichtig Beschäftigte am Arbeitsort
Deutschland

**5 Sozialversicherungspflichtig Beschäftigte am 31.03.1999 nach Wirtschaftsabschnitten
und -unterabschnitten, Teilzeitbeschäftigten und Stellung im Beruf**

Nr. der Klassifi- kation ¹⁾	Wirtschaftsgliederung	Sozialversicherungspflichtig Beschäftigte				Darunter Teilzeitbeschäftigte		
		insgesamt	Arbeiter/-innen		Angestellte	zusammen	Arbeiter/ -innen	Angestellte
			zusammen	Facharbeiter/ -innen ²⁾				
Darunter: Weiblich								
A + B	Land- u. Forstwirtsch.; Fischerei	109 020	79 067	38 410	29 953	19 509	12 642	6 867
C	Bergbau u. Gew. v. Steinen u. Erden	14 617	3 359	583	11 258	1 734	530	1 204
CA	Kohlenbergbau, Torfgew., Gew. v. Erdöl u. Erdgas usw.	6 380	1 687	202	4 693	330	138	192
CB	Erzbergbau, Gew. v. Steinen u. Erden, sonst. Bergbau	8 237	1 672	381	6 565	1 404	392	1 012
D	Verarbeitendes Gewerbe	1 997 690	963 167	187 021	1 034 523	312 992	131 738	181 254
DA	Ernährungsgewerbe u. Tabakverarbeitung	356 774	151 806	39 060	204 968	58 344	19 308	39 036
DB + DC	Textil- u. Bekleidungsgewerbe; Ledergewerbe	155 443	108 620	37 971	46 823	23 899	16 724	7 175
DD	Holzgewerbe (oh. H.v. Möbeln)	32 775	14 884	2 976	17 891	5 387	1 735	3 652
DE	Papier-, Verlags- u. Druck- gewerbe	203 955	74 098	16 117	129 857	43 130	16 516	26 614
DF	Kokerei, Mineralölverarbeitung, H.v. Brutstoffen	4 633	600	281	4 033	593	83	510
DG	Chemische Industrie	142 747	45 593	6 769	97 154	24 731	8 165	16 566
DH	H.v. Gummi- u. Kunststoff- waren	107 577	67 944	5 685	39 633	13 029	7 053	5 976
DI	Glasgewerbe, Keramik, Verarb. v. Steinen u. Erden	58 314	27 039	4 785	31 275	9 083	4 113	4 970
DJ	Metallerzg. u. -bearb., H.v. Metallerzeugnissen	199 003	91 451	10 783	107 552	28 759	10 243	18 516
DK	Maschinenbau	180 716	62 334	6 938	118 382	28 516	8 570	19 946
DL	H.v. Büromasch., DV-Gerät. u. -Einr.; Elektrotechn. usw.	357 106	211 002	34 801	146 104	48 906	25 685	23 221
DM	Fahrzeugbau	107 821	55 416	9 241	52 405	15 116	6 681	8 435
DN	H.v. Möbeln, Schmuck, Musikinstr. usw.; Recycling ...	90 826	52 380	11 614	38 446	13 499	6 862	6 637
E	Energie- u. Wasserversorgung	64 114	9 082	1 840	55 032	13 362	4 063	9 299
F	Baugewerbe	279 768	49 177	15 365	230 591	57 395	9 829	47 566
45.2	dar. Hoch- und Tiefbau	105 659	13 093	2 385	92 566	20 141	3 281	16 860
G	Handel; Instandh. u. Rep. v. Kfz. u. Gebrauchsgütern	2 133 926	302 439	80 240	1 831 487	747 171	102 202	644 969
51 (ohne 51.1)	dar.: Großhandel	392 063	70 846	10 470	321 217	78 726	21 957	56 769
52	Einzelhandel	1 487 426	188 041	56 641	1 299 385	622 251	69 879	552 372
H	Gastgewerbe	395 009	311 939	89 250	83 070	74 603	63 348	11 255
I	Verkehr- u. Nachrichtenüber- mittlung	423 238	149 320	33 963	273 918	121 458	75 128	46 330
60 - 63	Verkehr	283 013	53 550	11 304	229 463	47 918	14 672	33 246
64	Nachrichtenübermittlung	140 225	95 770	22 659	44 455	73 540	60 456	13 084
J	Kredit- u. Versicherungsgewerbe	583 696	17 642	730	566 054	137 018	13 831	123 187
65	dar. Kreditgewerbe	425 629	14 554	449	411 075	104 296	12 030	92 266
K	Grundst.-, Wohnungswesen, Verm. bewegl. Sachen usw.	1 232 200	288 599	27 578	943 601	306 227	142 412	163 815
74.1	dar. Rechtsberatung u.a.	407 999	13 298	1 821	394 701	73 789	5 451	68 338
L + Q	Öffentliche Verwaltung u.ä.	1 067 248	152 098	10 966	915 150	389 984	104 234	285 750
75.1	dar.: öffentl. Verwaltung	739 768	120 910	8 550	618 858	304 790	89 980	214 810
75.2	öffentl. Sicherheit u.a.	120 129	19 445	1 757	100 684	35 038	6 671	28 367
M	Erziehung u. Unterricht	663 971	102 213	6 155	561 758	285 579	60 543	225 036
N	Gesundheits-, Veterinär- u. Sozialwesen	2 320 464	339 506	35 109	1 980 958	735 070	157 115	577 955
85.1, 85.2	Gesundheits- und Veterinär- wesen	1 553 141	166 257	15 199	1 386 884	429 941	73 810	356 131
85.3	Sozialwesen	767 323	173 249	19 910	594 074	305 129	83 305	221 824
O	Erbringung sonst. öff. u. persönl. Dienstleistungen	682 774	297 542	117 315	385 232	194 316	72 808	121 508
P	Private Haushalte	34 057	24 206	3 418	9 851	12 785	9 715	3 070
	Insgesamt ³⁾ ...	12 007 872	3 090 988	648 323	8 916 884	3 411 004	960 632	2 450 372

1) Klassifikation der Wirtschaftszweige, Ausgabe 1993 (WZ 93). Zusätzlich werden ausgewählte Wirtschaftsabteilungen und -gruppen nachgewiesen.

2) Einschl. "Meister/-in bzw. Polier/-in".

3) Einschl. Fälle ohne Angabe zur Wirtschaftsgliederung.

5 Sozialversicherungspflichtig Beschäftigte am 31.03.1999 nach Wirtschaftsabschnitten und -unterabschnitten, Teilzeitbeschäftigten und Stellung im Beruf

Nr. der Klassifi- kation ¹⁾	Wirtschaftsgliederung	Sozialversicherungspflichtig Beschäftigte				Darunter Teilzeitbeschäftigte		
		insgesamt	Arbeiter/-innen		Angestellte	zusammen	Arbeiter/ -innen	Angestellte
			zusammen	Facharbeiter/ -innen ²⁾				
Insgesamt								
A + B	Land- u. Forstwirtsch.; Fischerei	183 690	157 492	67 343	26 198	11 858	7 211	4 647
C	Bergbau u. Gew. v. Steinen u.							
	Erden	130 493	96 553	70 226	33 940	2 055	888	1 167
CA	Kohlenbergbau, Torfgew.,							
	Gew. v. Erdöl u. Erdgas usw.	81 463	61 661	49 812	19 802	628	423	205
CB	Erzbergbau, Gew. v. Steinen							
	u. Erden, sonst. Bergbau	49 030	34 892	20 414	14 138	1 427	465	962
D	Verarbeitendes Gewerbe	6 468 286	4 061 332	1 758 636	2 406 954	340 681	152 469	188 212
DA	Ernährungsgewerbe u.							
	Tabakverarbeitung	606 250	363 206	139 803	243 044	53 046	18 933	34 113
DB + DC	Textil- u. Bekleidungsgewerbe;							
	Ledergewerbe	228 503	151 425	48 335	77 078	22 846	15 694	7 152
DD	Holzgewerbe (oh. H.v. Möbeln)	156 168	120 329	55 545	35 839	5 708	2 034	3 674
DE	Papier-, Verlags- u. Druck-							
	gewerbe	486 716	250 760	97 227	235 956	49 093	20 780	28 313
DF	Kokerei, Mineralölverarbeitung,							
	H.v. Brutstoffen	28 503	13 925	9 440	14 578	859	175	684
DG	Chemische Industrie	450 142	212 574	79 291	237 568	31 749	11 471	20 278
DH	H.v. Gummi- u. Kunststoff-							
	waren	358 514	257 916	65 910	100 598	14 149	7 716	6 433
DI	Glasgewerbe, Keramik, Verarb.							
	v. Steinen u. Erden	218 246	151 188	56 518	67 058	9 385	4 389	4 996
DJ	Metallerzg. u. -bearb., H.v.							
	Metallerzeugnissen	986 791	714 853	319 639	271 938	30 017	11 629	18 388
DK	Maschinenbau	968 437	587 750	360 541	380 687	30 847	10 089	20 758
DL	H.v. Büromasch., DV-Gerät. u.							
	-Einr.; Elektrotechn. usw.	946 139	499 274	196 673	446 865	54 777	27 791	26 986
DM	Fahrzeugbau	768 963	545 083	245 829	223 880	24 955	15 022	9 933
DN	H.v. Möbeln, Schmuck,							
	Musikinstr. usw.; Recycling ...	264 914	193 049	83 885	71 865	13 250	6 746	6 504
E	Energie- u. Wasserversorgung ...	223 756	101 026	70 610	122 730	13 852	4 783	9 069
F	Baugewerbe	1 584 615	1 212 966	795 167	371 649	56 464	11 763	44 701
45.2	dar. Hoch- und Tiefbau	741 536	572 685	370 889	168 851	19 218	3 901	15 317
G	Handel; Instandh. u. Rep. v. Kfz.							
	u. Gebrauchsgütern	3 501 658	1 000 868	417 811	2 500 790	667 450	106 973	560 477
51 (ohne								
51.1)	dar.: Großhandel	976 914	318 807	93 807	658 107	82 115	25 463	56 652
52	Einzelhandel	1 761 745	342 538	131 655	1 419 207	535 606	68 268	467 338
H	Gastgewerbe	541 427	440 016	120 188	101 411	86 455	74 412	12 043
I	Verkehr- u. Nachrichtenüber-							
	mittlung	1 124 764	701 315	253 956	423 449	141 642	95 356	46 286
60 - 63	Verkehr	921 723	549 047	199 313	372 676	64 043	29 645	34 398
64	Nachrichtenübermittlung	203 041	152 268	54 643	50 773	77 599	65 711	11 888
J	Kredit- u. Versicherungsgewerbe	950 275	28 274	4 402	922 001	139 226	14 419	124 807
65	dar. Kreditgewerbe	666 156	22 551	3 146	643 605	104 725	12 406	92 319
K	Grundst.-, Wohnungswesen,							
	Verm. bewegl. Sachen usw.	2 109 767	623 630	166 633	1 486 137	313 659	133 188	180 471
74.1	dar. Rechtsberatung u.a.	541 561	33 363	9 565	508 198	77 748	6 402	71 346
L + Q	Öffentliche Verwaltung u.ä.	1 328 060	374 085	111 821	953 975	327 528	91 407	236 121
75.1	dar.: öffentl. Verwaltung	902 501	278 594	78 750	623 907	250 155	78 014	172 141
75.2	öffentl. Sicherheit u.a.	185 318	71 228	26 728	114 090	35 105	7 059	28 046
M	Erziehung u. Unterricht	654 430	120 785	14 700	533 645	263 859	57 626	206 233
N	Gesundheits-, Veterinär- u.							
	Sozialwesen	2 392 550	396 213	53 120	1 996 337	678 764	149 752	529 012
85.1,	Gesundheits- und Veterinär-							
85.2	wesen	1 583 274	199 305	28 234	1 383 969	403 938	72 156	331 782
85.3	Sozialwesen	809 276	196 908	24 886	612 368	274 826	77 596	197 230
O	Erbringung sonst. öff. u. persönl.							
	Dienstleistungen	891 013	387 126	138 058	503 887	176 395	59 257	117 138
P	Private Haushalte	36 535	26 129	4 134	10 406	13 019	9 923	3 096
	Insgesamt ³⁾ ...	22 131 958	9 732 420	4 048 379	12 399 538	3 234 926	970 078	2 264 848

1) Klassifikation der Wirtschaftszweige, Ausgabe 1993 (WZ 93). Zusätzlich werden ausgewählte Wirtschaftsabteilungen und -gruppen nachgewiesen.

2) Einschl. "Meister/-in bzw. Polier/-in".

3) Einschl. Fälle ohne Angabe zur Wirtschaftsgliederung.

5 Sozialversicherungspflichtig Beschäftigte am 31.03.1999 nach Wirtschaftsabschnitten und -unterabschnitten, Teilzeitbeschäftigten und Stellung im Beruf

Nr. der Klassifi- kation ¹⁾	Wirtschaftsgliederung	Sozialversicherungspflichtig Beschäftigte				Darunter Teilzeitbeschäftigte		
		insgesamt	Arbeiter/-innen		Angestellte	zusammen	Arbeiter/ -innen	Angestellte
			zusammen	Facharbeiter/ -innen ²⁾				
Darunter:Weiblich								
A + B	Land- u. Forstwirtsch.; Fischerei	51 534	37 191	14 332	14 343	9 163	4 926	4 237
C	Bergbau u. Gew. v. Steinen u. Erden	9 028	1 643	196	7 385	1 539	441	1 098
CA	Kohlenbergbau, Torfgew., Gew. v. Erdöl u. Erdgas usw.	2 848	425	60	2 423	279	97	182
CB	Erzbergbau, Gew. v. Steinen u. Erden, sonst. Bergbau	6 180	1 218	136	4 962	1 260	344	916
D	Verarbeitendes Gewerbe	1 735 996	819 379	110 624	916 617	286 879	119 044	167 835
DA	Ernährungsgewerbe u. Tabakverarbeitung	282 012	111 188	16 809	170 824	48 656	15 656	33 000
DB + DC	Textil- u. Bekleidungsgewerbe; Ledergerber	132 158	89 699	24 488	42 459	22 060	15 228	6 832
DD	Holzgewerbe (oh. H.v. Möbeln)	27 714	11 914	1 415	15 800	4 954	1 483	3 471
DE	Papier-, Verlags- u. Druck- gewerbe	183 930	66 055	11 924	117 875	41 196	15 750	25 446
DF	Kokerei, Mineralölverarbeitung, H.v. Brutstoffen	3 902	357	70	3 545	575	79	496
DG	Chemische Industrie	129 042	39 521	3 760	89 521	23 879	7 794	16 085
DH	H.v. Gummi- u. Kunststoff- waren	96 680	60 796	2 882	35 884	12 345	6 626	5 719
DI	Glasgewerbe, Keramik, Verarb. v. Steinen u. Erden	46 307	21 367	1 781	24 940	7 908	3 416	4 492
DJ	Metallerzg. u. -bearb., H.v. Metallerzeugnissen	173 333	79 949	5 807	93 384	26 412	9 313	17 099
DK	Maschinenbau	166 501	57 767	4 712	108 734	27 037	8 078	18 959
DL	H.v. Büromasch., DV-Gerät. u. -Eindr.; Elektrotechn. usw.	319 188	186 679	23 008	132 509	45 355	23 348	22 007
DM	Fahrzeugbau	99 184	50 943	6 919	48 241	14 613	6 483	8 130
DN	H.v. Möbeln, Schmuck, Musikinstr. usw.; Recycling	76 045	43 144	7 049	32 901	11 889	5 790	6 099
E	Energie- u. Wasserversorgung	43 303	7 099	747	36 204	11 528	3 625	7 903
F	Baugewerbe	198 129	27 741	7 690	170 388	46 431	5 590	40 841
45.2	dar. Hoch- und Tiefbau	69 206	4 936	916	64 270	15 347	1 537	13 810
G	Handel; Instandh. u. Rep. v. Kfz. u. Gebrauchsgütern	1 764 457	235 537	47 542	1 528 920	618 282	85 033	533 249
51 (ohne 51.1)	dar.: Großhandel	347 006	61 579	6 667	285 427	71 297	19 717	51 580
52	Einzelhandel	1 212 725	143 264	34 715	1 069 461	506 139	56 968	449 171
H	Gastgewerbe	302 785	237 847	53 745	64 938	60 974	51 082	9 892
I	Verkehr- u. Nachrichtenüber- mittlung	324 605	112 247	17 501	212 358	104 109	63 508	40 601
60 - 63	Verkehr	226 790	41 464	6 277	185 326	42 522	12 635	29 887
64	Nachrichtenübermittlung	97 815	70 783	11 224	27 032	61 587	50 873	10 714
J	Kredit- u. Versicherungsgewerbe	508 951	17 040	636	491 911	129 177	13 509	115 668
65	dar. Kreditgewerbe	368 116	14 108	420	354 008	98 154	11 748	86 406
K	Grundst., Wohnungswesen, Verm., bewegl. Sachen usw.	1 002 346	221 915	14 889	780 431	258 210	110 465	147 745
74.1	dar. Rechtsberatung u.a.	355 157	11 869	1 325	343 288	69 282	5 083	64 199
L + Q	Öffentliche Verwaltung u.ä.	731 616	111 585	4 173	620 031	300 045	82 372	217 673
75.1	dar.: öffentl. Verwaltung	485 350	86 542	2 797	398 808	226 265	69 940	156 325
75.2	öffentl. Sicherheit u.a.	96 442	15 883	931	80 559	33 616	6 452	27 164
M	Erziehung u. Unterricht	445 799	71 032	2 152	374 767	214 916	52 229	162 687
N	Gesundheits-, Veterinär- u. Sozialwesen	1 907 782	294 103	23 179	1 613 679	629 875	138 361	491 514
85.1, 85.2	Gesundheits- und Veterinär- wesen	1 282 797	145 220	8 813	1 137 577	379 860	66 338	313 522
85.3	Sozialwesen	624 985	148 883	14 366	476 102	250 015	72 023	177 992
O	Erbringung sonst. öff. u. persönl. Dienstleistungen	513 712	217 058	81 887	296 654	149 164	50 505	98 659
P	Private Haushalte	32 399	23 168	3 182	9 231	12 278	9 383	2 895
	Insgesamt ³⁾	9 577 632	2 435 967	382 731	7 141 665	2 834 182	790 512	2 043 670

1) Klassifikation der Wirtschaftszweige, Ausgabe 1993 (WZ 93). Zusätzlich werden ausgewählte Wirtschaftsabteilungen und -gruppen nachgewiesen.

2) Einschl. "Meister/-in bzw. Polier/-in".

3) Einschl. Fälle ohne Angabe zur Wirtschaftsgliederung.

5 Sozialversicherungspflichtig Beschäftigte am 31.03.1999 nach Wirtschaftsabschnitten und -unterabschnitten, Teilzeitbeschäftigten und Stellung im Beruf

Nr. der Klassifi- kation ¹⁾	Wirtschaftsgliederung	Sozialversicherungspflichtig Beschäftigte				Darunter Teilzeitbeschäftigte		
		insgesamt	Arbeiter/-innen		Angestellte	zusammen	Arbeiter/ -innen	Angestellte
			zusammen	Facharbeiter/ -innen ²⁾				
Insgesamt								
A + B	Land- u. Forstwirtsch.; Fischerei	160 134	132 028	89 412	28 106	16 957	13 555	3 402
C	Bergbau u. Gew. v. Steinen u. Erden	29 287	20 286	9 528	9 001	280	169	111
CA	Kohlenbergbau, Torfgew., Gew. v. Erdöl u. Erdgas usw.	15 436	10 155	2 027	5 281	92	80	12
CB	Erzbergbau, Gew. v. Steinen u. Erden, sonst. Bergbau	13 851	10 131	7 501	3 720	188	89	99
D	Verarbeitendes Gewerbe	785 814	553 255	381 343	232 559	31 629	16 971	14 658
DA	Ernährungsgewerbe u. Tabakverarbeitung	126 336	84 117	51 561	42 219	10 067	3 982	6 085
DB + DC	Textil- u. Bekleidungsgewerbe; Ledergerber	34 643	27 829	20 178	6 814	2 093	1 727	366
DD	Holzgewerbe (oh. H.v. Möbeln)	21 660	17 569	12 012	4 091	494	295	199
DE	Papier-, Verlags- u. Druckgewerbe	42 308	21 694	13 550	20 614	2 408	1 070	1 338
DF	Kokerei, Mineralölverarbeitung, H.v. Brutstoffen	3 330	1 910	1 363	1 420	21	6	15
DG	Chemische Industrie	33 793	18 395	11 308	15 398	1 040	459	581
DH	H.v. Gummi- u. Kunststoffwaren	34 488	26 381	14 624	8 107	808	519	289
DI	Glasgewerbe, Keramik, Verarb. v. Steinen u. Erden	51 662	38 096	25 909	13 566	1 349	821	528
DJ	Metallerzg. u. -bearb., H.v. Metallerzeugnissen	150 848	118 436	89 145	32 412	2 882	1 333	1 549
DK	Maschinenbau	87 174	58 839	48 653	28 335	2 030	881	1 149
DL	H.v. Büromasch., DV-Gerät. u. -Einr.; Elektrotechn. usw.	97 287	60 062	36 961	37 225	5 528	3 921	1 607
DM	Fahrzeugbau	51 158	38 610	29 391	12 548	759	393	366
DN	H.v. Möbeln, Schmuck, Musikinstr. usw.; Recycling	51 127	41 317	26 688	9 810	2 150	1 564	586
E	Energie- u. Wasserversorgung	69 728	29 439	23 540	40 289	3 852	1 841	2 011
F	Baugewerbe	687 171	569 889	414 663	117 282	15 509	8 030	7 479
45.2	dar. Hoch- und Tiefbau	353 693	291 853	209 455	61 840	7 079	3 605	3 474
G	Handel; Instandh. u. Rep. v. Kfz. u. Gebrauchsgütern	665 220	230 904	140 762	434 316	135 570	20 342	115 228
51 (ohne 51.1)	dar.: Großhandel	122 258	48 708	25 937	73 550	8 392	2 845	5 547
52	Einzelhandel	370 402	87 370	49 543	283 032	120 867	14 801	106 066
H	Gastgewerbe	135 666	108 803	54 003	26 863	16 542	14 920	1 622
I	Verkehr- u. Nachrichtenübermittlung	312 667	190 958	123 150	121 709	21 169	15 051	6 118
60 - 63	Verkehr	241 860	147 734	99 471	94 126	6 998	3 354	3 644
64	Nachrichtenübermittlung	70 807	43 224	23 679	27 583	14 171	11 697	2 474
J	Kredit- u. Versicherungsgewerbe	106 058	1 527	518	104 531	8 275	344	7 931
65	dar. Kreditgewerbe	77 844	1 154	317	76 690	6 454	297	6 157
K	Grundst.-, Wohnungswesen, Verm. bewegl. Sachen usw.	456 344	182 753	78 031	273 591	57 726	37 621	20 105
74.1	dar. Rechtsberatung u.a.	69 027	4 091	2 180	64 936	5 193	494	4 699
L + Q	Öffentliche Verwaltung u.ä.	486 331	106 318	40 830	380 013	107 037	32 948	74 089
75.1	dar.: öffentl. Verwaltung	372 519	86 474	33 086	286 045	93 436	29 787	63 649
75.2	öffentl. Sicherheit u.a.	41 559	14 029	6 765	27 530	1 590	287	1 303
M	Erziehung u. Unterricht	342 941	80 061	10 202	262 880	87 200	13 555	73 645
N	Gesundheits-, Veterinär- u. Sozialwesen	496 332	67 634	21 724	428 698	115 600	22 702	92 898
85.1, 85.2	Gesundheits- und Veterinärwesen	317 649	31 229	12 652	286 420	52 910	8 423	44 487
85.3	Sozialwesen	178 683	36 405	9 072	142 278	62 690	14 279	48 411
O	Erbringung sonst. öff. u. persönl. Dienstleistungen	294 898	153 580	67 590	141 318	60 468	32 203	28 265
P	Private Haushalte	2 173	1 442	465	731	552	366	186
	Insgesamt ³⁾	5 032 473	2 429 679	1 456 243	2 602 794	678 585	230 693	447 892

1) Klassifikation der Wirtschaftszweige, Ausgabe 1993 (WZ 93). Zusätzlich werden ausgewählte Wirtschaftsabteilungen und -gruppen nachgewiesen.

2) Einschl. "Meister/-in bzw. Polier/-in".

3) Einschl. Fälle ohne Angabe zur Wirtschaftsgliederung.

5 Sozialversicherungspflichtig Beschäftigte am 31.03.1999 nach Wirtschaftsabschnitten und -unterabschnitten, Teilzeitbeschäftigten und Stellung im Beruf

Nr. der Klassifi- kation ¹⁾	Wirtschaftsgliederung	Sozialversicherungspflichtig Beschäftigte				Darunter Teilzeitbeschäftigte		
		insgesamt	Arbeiter/-innen		Angestellte	zusammen	Arbeiter/ -innen	Angestellte
			zusammen	Facharbeiter/ -innen ²⁾				
Darunter:Weiblich								
A + B	Land- u. Forstwirtsch.; Fischerei	57 486	41 876	24 078	15 610	10 346	7 716	2 630
C	Bergbau u. Gew. v. Steinen u. Erden	5 589	1 716	387	3 873	195	89	106
CA	Kohlenbergbau, Torfgew., Gew. v. Erdöl u. Erdgas usw.	3 532	1 262	142	2 270	51	41	10
CB	Erzbergbau, Gew. v. Steinen u. Erden, sonst. Bergbau	2 057	454	245	1 603	144	48	96
D	Verarbeitendes Gewerbe	261 694	143 788	76 397	117 906	26 113	12 694	13 419
DA	Ernährungsgewerbe u. Tabakverarbeitung	74 762	40 618	22 251	34 144	9 688	3 652	6 036
DB + DC	Textil- u. Bekleidungsgewerbe; Ledergerwerbe	23 285	18 921	13 483	4 364	1 839	1 496	343
DD	Holzgerwerbe (oh. H.v. Möbeln)	5 061	2 970	1 561	2 091	433	252	181
DE	Papier-, Verlags- u. Druck- gerwerbe	20 025	8 043	4 193	11 982	1 934	766	1 168
DF	Kokerei, Mineralölverarbeitung, H.v. Brutstoffen	731	243	211	488	18	4	14
DG	Chemische Industrie	13 705	6 072	3 009	7 633	852	371	481
DH	H.v. Gummi- u. Kunststoff- waren	10 897	7 148	2 803	3 749	684	427	257
DI	Glasgerwerbe, Keramik, Verarb. v. Steinen u. Erden	12 007	5 672	3 004	6 335	1 175	697	478
DJ	Metallerzg. u. -bearb., H.v. Metallerzeugnissen	25 670	11 502	4 976	14 168	2 347	930	1 417
DK	Maschinenbau	14 215	4 567	2 226	9 648	1 479	492	987
DL	H.v. Büromasch., DV-Gerät. u. -Einr.; Elektrotechn. usw.	37 918	24 323	11 793	13 595	3 551	2 337	1 214
DM	Fahrzeugbau	8 637	4 473	2 322	4 164	503	198	305
DN	H.v. Möbeln, Schmuck, Musikinstr. usw.; Recycling	14 781	9 236	4 565	5 545	1 610	1 072	538
E	Energie- u. Wasserversorgung	20 811	1 983	1 093	18 828	1 834	438	1 396
F	Baugerwerbe	81 639	21 436	7 675	60 203	10 964	4 239	6 725
45.2	dar. Hoch- und Tiefbau	36 453	8 157	1 469	28 296	4 794	1 744	3 050
G	Handel; Instandh. u. Rep. v. Kfz. u. Gebrauchsgütern	369 469	66 902	32 698	302 567	128 889	17 169	111 720
51 (ohne 51.1)	dar.: Großhandel	45 057	9 267	3 803	35 790	7 429	2 240	5 189
52	Einzelhandel	274 701	44 777	21 926	229 924	116 112	12 911	103 201
H	Gastgerwerbe	92 224	74 092	35 505	18 132	13 629	12 266	1 363
I	Verkehr- u. Nachrichtenüber- mittlung	98 633	37 073	16 462	61 560	17 349	11 620	5 729
60 - 63	Verkehr	56 223	12 086	5 027	44 137	5 396	2 037	3 359
64	Nachrichtenübermittlung	42 410	24 987	11 435	17 423	11 953	9 583	2 370
J	Kredit- u. Versicherungsgewerbe	74 745	602	94	74 143	7 841	322	7 519
65	dar. Kreditgerwerbe	57 513	446	29	57 067	6 142	282	5 860
K	Grundst., Wohnungswesen, Verm. bewegl. Sachen usw.	229 854	66 684	12 689	163 170	48 017	31 947	16 070
74.1	dar. Rechtsberatung u.a.	52 842	1 429	496	51 413	4 507	368	4 139
L + Q	Öffentliche Verwaltung u.ä.	335 632	40 513	6 793	295 119	89 939	21 862	68 077
75.1	dar.: öffentl. Verwaltung	254 418	34 368	5 753	220 050	78 525	20 040	58 485
75.2	öffentl. Sicherheit u.a.	23 687	3 562	826	20 125	1 422	219	1 203
M	Erziehung u. Unterricht	218 172	31 181	4 003	186 991	70 663	8 314	62 349
N	Gesundheits-, Veterinär- u. Sozialwesen	412 682	45 403	11 930	367 279	105 195	18 754	86 441
85.1, 85.2	Gesundheits- und Veterinär- wesen	270 344	21 037	6 386	249 307	50 081	7 472	42 609
85.3	Sozialwesen	142 338	24 366	5 544	117 972	55 114	11 282	43 832
O	Erbringung sonst. öff. u. persönl. Dienstleistungen	169 062	80 484	35 428	88 578	45 152	22 303	22 849
P	Private Haushalte	1 658	1 038	236	620	507	332	175
	Insgesamt ³⁾	2 430 240	655 021	265 592	1 775 219	576 822	170 120	406 702

1) Klassifikation der Wirtschaftszweige, Ausgabe 1993 (WZ 93). Zusätzlich werden ausgewählte Wirtschaftsabteilungen und -gruppen nachgewiesen.

2) Einschl. "Meister/-in bzw. Polier/-in".

3) Einschl. Fälle ohne Angabe zur Wirtschaftsgliederung.

Sozialversicherungspflichtig
6 Ausländische sozialversicherungspflichtig

Land der Staatsangehörigkeit	Deutsch- land	Baden- Würt- temberg	Bayern	Berlin			Branden- burg	Bremen	Hamburg	Hessen	Mecklen- burg- Vor- pommern
				zu- sammen	davon						
					West	Ost					
Europa	1 725 669	416 179	326 093	61 868	54 742	7 126	5 372	14 041	47 062	180 523	1 766
EU-Länder	641 467	170 964	113 115	12 174	10 315	1 859	1 354	3 611	15 336	70 278	668
Belgien	8 648	579	685	135	118	17	13	38	141	688	9
Dänemark	4 324	345	522	176	137	39	28	66	607	405	23
Finnland	4 039	572	652	233	212	21	14	45	369	679	11
Frankreich	72 919	30 756	4 886	1 641	1 370	271	129	182	1 107	3 968	46
Griechenland	108 865	30 567	21 109	2 122	1 890	232	243	310	1 987	11 508	137
Großbritannien und Nordirland	32 950	3 631	5 007	1 294	1 091	203	246	371	1 568	3 869	44
Irland	3 271	536	866	152	120	32	20	24	122	507	-
Italien	200 694	69 563	30 354	2 518	2 159	359	232	442	2078	25 280	113
Luxemburg	1 289	161	170	49	40	9	2	11	25	162	4
Niederlande	35 109	2 126	2 199	643	510	133	111	400	820	2 199	76
Österreich	70 729	10 750	38 350	1 730	1 497	233	130	296	1 517	5 671	34
Portugal	51 149	12 341	3 501	695	503	192	127	1 072	3 537	6 647	137
Schweden	3 799	564	758	208	179	29	18	45	284	561	19
Spanien	43 682	8 473	4 056	578	489	89	41	309	1 174	8 134	15
Übrige europäische Länder	1 084 202	245 215	212 978	49 694	44 427	5 267	4 018	10 430	31 726	110 245	1 098
Bulgarien	4 806	562	1 196	515	303	212	112	46	174	434	52
Island	820	158	119	32	24	8	1	13	37	98	3
Jugoslawien ¹⁾	332 504	102 462	77 254	11 316	10 354	962	510	1 534	8 496	36 850	99
Norwegen	1 307	160	219	59	52	7	3	41	115	187	6
Polen	62 636	7 394	9 677	3 674	3 134	540	924	820	3 016	5 427	224
Rumänien	23 277	6 461	9 504	314	241	73	69	66	246	1 867	44
Schweiz	7 809	2 177	1 475	344	295	49	56	77	309	929	23
Ehemalige Sowjet- union	42 505	6 117	8 252	2 452	1 593	859	958	470	1 131	3 122	336
Ehemalige Tschecho- slowakei	17 696	2 303	10 207	366	263	103	79	70	200	1 383	29
Türkei	566 646	112 497	89 040	29 750	27 554	2 196	879	7 149	17 476	58 025	131
Ungarn	13 945	2 562	4 033	609	415	194	374	51	224	1 097	98
Sonstige	10 251	2 362	2 002	263	199	64	53	93	302	826	53
Afrika	76 035	9 014	9 102	3 044	2 457	587	254	947	4 016	15 016	123
Ägypten	2 721	450	450	253	216	37	15	33	183	413	11
Algerien	3 410	657	426	162	118	44	13	66	120	436	14
Ghana	7 463	711	569	562	482	80	24	209	1 707	729	16
Marokko	24 438	961	976	275	231	44	21	126	259	8 339	8
Nigeria	4 254	680	728	218	184	34	17	98	206	367	7
Südafrika	930	173	199	36	32	4	2	9	61	152	1
Sonstige	32 819	5 382	5 754	1 538	1 194	344	162	406	1 480	4 580	66
Amerika	39 784	7 157	9 154	2 330	1 856	474	269	451	1 672	7 745	61
Argentinien	991	186	177	63	52	11	3	11	58	135	1
Brasilien	3 354	685	667	163	128	35	10	45	177	448	5
Chile	1 546	197	149	155	133	22	23	37	223	238	6
Kanada	2 467	598	508	93	73	20	19	29	115	333	2
Mexiko	739	111	154	38	22	16	2	7	40	113	1
Peru	1 601	233	371	168	139	29	6	18	105	200	1
Vereinigte Staaten	23 052	4 291	6 149	1 142	947	195	90	242	512	5 563	16
Sonstige	6 034	856	979	508	362	146	116	62	442	715	29
Asien	143 632	20 146	19 778	8 653	6 957	1 696	836	1 609	9 394	19 718	455
Bangladesch	1 517	243	198	132	113	19	5	6	42	515	-
China	7 290	1 354	1 265	559	425	134	137	89	384	740	48
Indien	8 261	1 181	1 030	307	256	51	28	67	503	1 484	34
Indonesien	2 137	194	206	280	258	22	14	34	256	335	2
Irak	5 748	986	1 435	214	175	39	24	36	181	341	10
Iran, Islamische Republik	19 393	2 264	2 130	1 163	1 057	106	43	261	1 857	3 270	16
Israel	1 687	222	265	298	260	38	10	21	49	365	5
Japan	5 615	437	727	157	136	21	7	48	405	1 000	6
Jordanien	2 421	490	242	195	165	30	8	17	80	421	-
Pakistan	6 817	1 181	733	212	181	31	20	46	323	1 867	15
Taiwan	1 405	247	179	72	57	15	7	21	130	170	10
Sonstige	81 341	11 347	11 368	5 064	3 874	1 190	533	963	5 184	9 220	309
Australien und Ozeanien	2 816	332	445	102	90	12	14	22	562	240	131
Staatenlos/ungeklärte Staatsangehörigkeit	20 979	2 706	4 004	1 455	1 133	322	350	233	621	1 771	584
Insgesamt ...	2 008 915	455 534	368 576	77 452	67 235	10 217	7 095	17 303	63 327	225 013	3 120

1) Einschl. Kroatien, Slowenien, Bosnien und Herzegowina sowie Mazedonien, die seit 1992 bzw. 1993 selbständige Staaten sind.

Beschäftigte am Arbeitsort

Beschäftigte am 31.03.1999 nach Staatsangehörigkeit und Ländern

Nieder- sachsen	Nord- rhein- Westfalen	Rheinland- Pfalz	Saarland	Sachsen	Sachsen- Anhalt	Schles- wig- Holstein	Thüringen	Nachrichtlich		Land der Staatsangehörigkeit
								früheres Bundes- gebiet	neue Länder und Berlin-Ost	
90 121	445 514	65 247	29 385	8 349	3 769	26 869	3 511	1 695 776	29 893	Europa
31 807	159 586	26 108	23 690	2 257	1 426	7 979	1 114	632 789	8 678	EU-Länder
237	5 606	327	59	22	30	63	16	8 541	107	Belgien
295	536	100	22	9	13	1 162	15	4 197	127	Dänemark
304	767	96	7	23	5	255	8	3 957	82	Finnland
1 024	4 881	6 773	16 880	170	65	340	71	72 167	752	Frankreich
5 014	31 123	2 299	217	516	398	1 118	197	107 142	1 723	Griechenland
										Großbritannien und Nordirland
3 878	11 034	896	133	142	38	696	103	32 174	776	Irland
160	674	115	9	20	6	58	2	3 191	80	Italien
8 093	45 445	8 799	5 445	480	324	1 230	298	198 888	1 806	Luxemburg
49	351	175	85	9	5	17	14	1 246	43	Niederlande
3 866	20 851	939	126	103	136	407	107	34 443	666	Österreich
1 703	7 715	1 490	243	246	73	632	149	69 864	865	Portugal
2 941	15 315	2 646	291	432	289	1 086	92	49 880	1 269	Schweden
265	697	98	20	30	7	212	13	3 683	116	Spanien
3 978	14 591	1 356	153	55	37	703	29	43 416	266	Übrige europäische Länder
58 314	285 928	39 139	5 695	6 092	2 343	18 890	2 397	1 062 987	21 215	Bulgarien
241	628	170	56	275	116	84	145	3 894	912	Island
73	198	33	3	-	5	44	3	800	20	Jugoslawien ¹⁾
12 596	66 272	10 152	1 098	431	313	2 888	233	329 956	2 548	Norwegen
119	247	42	6	7	5	86	5	1 274	33	Polen
5 994	17 313	3 286	563	1 067	322	2 587	348	59 211	3 425	Rumänien
710	2 487	799	180	138	85	194	113	22 755	522	Schweiz
490	1 269	312	53	75	30	174	16	7 560	249	Ehemalige Sowjet- union
4 166	8 122	2 418	522	1 831	630	1 284	694	37 197	5 308	Ehemalige Tschecho- slowakei
378	1 602	392	50	357	81	124	75	16 972	724	Türkei
32 261	183 691	20 543	2 954	530	285	11 037	398	562 227	4 419	Ungarn
440	1 789	461	96	1 273	410	122	306	11 290	2 655	Sonstige
846	2 310	531	114	108	61	266	61	9 851	400	Afrika
3 838	24 395	3 131	557	581	260	1 509	248	73 982	2 053	Ägypten
154	544	96	16	21	17	56	9	2 611	110	Algerien
181	675	284	104	104	37	88	43	3 155	255	Ghana
546	1 709	239	96	10	7	320	9	7 317	146	Marokko
415	11 963	850	76	52	20	79	18	24 275	163	Nigeria
217	1 298	252	24	16	9	108	9	4 162	92	Südafrika
57	167	30	3	8	3	27	2	910	20	Sonstige
2 268	8 039	1 380	238	370	167	831	158	31 552	1 267	Amerika
1 642	5 276	2 169	304	506	180	658	210	38 084	1 700	Argentinien
45	220	42	6	5	5	32	2	964	27	Brasilien
169	632	206	33	23	9	67	15	3 257	97	Chile
84	309	43	11	14	7	45	5	1 469	77	Kanada
132	452	66	25	17	7	67	4	2 398	69	Mexiko
67	136	36	6	7	2	18	1	710	29	Peru
107	276	53	5	14	3	39	2	1 546	55	Vereinigte Staaten
721	2 193	1 509	187	97	39	256	45	22 570	482	Sonstige
317	1 058	214	31	329	108	134	136	5 170	864	Asien
12 406	37 229	6 009	1 171	1 666	695	3 193	674	137 610	6 022	Bangladesch
58	208	62	11	7	6	22	2	1 478	39	China
378	1 547	272	68	77	92	234	46	6 756	534	Indien
410	2 542	272	68	63	47	172	53	7 985	276	Indonesien
137	520	51	14	2	2	89	1	2 094	43	Irak
607	1 204	265	37	197	38	165	8	5 432	316	Iran, Islamische Republik
1 436	5 391	796	229	43	19	468	7	19 159	234	Israel
84	294	44	12	4	5	17	2	1 623	64	Japan
113	2 483	55	24	31	16	97	9	5 525	90	Jordanien
93	713	62	28	22	11	27	12	2 338	83	Pakistan
340	1 378	360	42	48	23	214	15	6 665	152	Taiwan
101	337	36	15	8	3	57	12	1 350	55	Sonstige
8 649	20 612	3 734	623	1 164	433	1 631	507	77 205	4 136	Australien und Ozeanien
305	463	54	6	12	8	115	5	2 634	182	Staatenlos/ungeklärte Staatsangehörigkeit
1 214	4 583	648	458	1 105	480	479	288	17 850	3 129	Insgesamt
109 526	517 460	77 258	31 881	12 219	5 392	32 823	4 936	1 965 936	42 979	

1 Strukturdaten über sozialversicherungspflichtig Beschäftigte am 30.06.1999

Gegenstand der Nachweisung	Insgesamt	Männlich	Weiblich	Zu- (+) bzw. Abnahme (-) gegenüber 31.03.1999			Zu- (+) bzw. Abnahme (-) gegenüber 30.06.1998		
				Insgesamt	männlich	weiblich	Insgesamt	männlich	weiblich
	Anzahl			%					
Deutschland									
Insgesamt	27 482 572	15 423 457	12 059 115	1,2	1,8	0,4	1,0	1,1	0,9
nach der Staatsangehörigkeit									
Deutsche	25 560 143	14 155 590	11 404 553	1,6	2,3	0,8	1,5	1,7	1,3
Ausländer/-innen	1 922 429	1 267 867	654 562	-4,3	-3,9	-5,0	-5,3	-5,4	-5,1
dar.: aus EU-Ländern	638 873	419 833	219 040	-0,4	-0,1	-1,1	-1,7	-1,7	-1,8
nach Altersgruppen									
Alter von ... bis unter ... Jahren									
unter 20	1 068 612	621 397	447 215	-8,2	-7,2	-9,5	3,4	3,1	3,8
20 - 25	2 423 019	1 224 274	1 198 745	3,7	6,6	0,9	3,2	3,9	2,6
25 - 30	3 233 559	1 745 542	1 488 017	0,1	1,1	-1,0	-5,9	-5,4	-6,5
30 - 35	4 329 903	2 499 886	1 830 017	0,8	1,3	0,1	-1,1	-1,2	-1,0
35 - 40	4 244 880	2 460 172	1 784 708	2,1	2,5	1,5	4,0	4,1	3,9
40 - 45	3 656 073	2 029 889	1 626 184	2,1	2,5	1,7	4,0	4,1	3,8
45 - 50	3 255 916	1 760 651	1 495 265	1,8	2,1	1,5	2,5	2,1	3,0
50 - 55	2 398 434	1 329 687	1 068 747	1,5	1,6	1,3	0,9	0,4	1,4
55 - 60	2 247 215	1 286 648	960 567	-0,1	-0,1	-0,2	-2,2	-2,7	-1,6
60 - 65	548 225	415 181	133 044	4,7	3,9	7,2	11,0	10,5	12,7
65 und mehr	76 736	50 130	26 606	15,8	15,2	17,1	12,7	12,4	13,3
nach der Stellung im Beruf									
Arbeiter/-innen	12 146 490	9 149 803	2 996 687	-0,1	0,9	-3,1	-2,1	-1,4	-4,1
Angestellte	15 336 082	6 273 654	9 062 428	2,2	3,1	1,6	3,6	4,9	2,7
nach Vollzeit-/Teilzeitbeschäftigung									
Vollzeitbeschäftigung	23 810 137	14 954 403	8 855 734	2,4	2,0	3,0	1,7	0,9	2,9
Teilzeitbeschäftigung	3 672 435	469 054	3 203 381	-6,2	-6,7	-6,1	-3,0	5,3	-4,1
davon:									
unter 18 Stunden	606 905	124 926	481 979	24,4	30,2	23,0	29,9	40,7	27,4
18 Stunden und mehr	3 065 530	344 128	2 721 402	-10,5	-15,4	-9,9	-7,6	-3,5	-8,1
nach Berufsbereichen ¹⁾									
Pflanzenbauer, Tierzüchter, Fischerei- berufe	470 668	320 653	150 015	4,1	5,5	1,2	0,4	1,2	-1,3
Bergleute, Mineralgewinner	55 676	54 839	837	0,6	0,2	32,2	-7,6	-7,8	4,9
Fertigungsberufe	8 221 937	6 832 551	1 389 386	-0,1	0,0	-0,4	-2,7	-2,8	-2,3
darunter:									
Metallerzeuger, -bearbeiter	559 589	512 880	46 709	-0,9	-0,8	-2,3	-2,6	-2,1	-6,9
Schlosser, Mechaniker und zuge- ordnete Berufe	1 960 441	1 866 517	93 924	0,0	0,1	-1,7	-1,6	-1,4	-4,4
Elektriker	728 550	686 422	42 128	-0,2	-0,1	-2,0	-1,5	-1,4	-3,3
Ernährungsberufe	741 974	408 605	333 369	1,6	1,5	1,7	0,5	0,9	0,0
Bauberufe	893 876	875 810	18 066	-6,4	-5,9	-25,3	-15,0	-14,9	-22,0
Technische Berufe	1 915 202	1 578 657	336 545	0,3	0,5	-0,4	0,7	0,9	-0,2
Dienstleistungsberufe	16 467 080	6 372 120	10 094 960	1,1	2,0	0,5	2,1	3,3	1,3
darunter:									
Warenkaufleute	2 183 356	753 223	1 430 133	0,1	0,5	-0,1	0,4	0,9	0,2
Verkehrsberufe	1 983 274	1 651 895	331 379	2,7	2,7	2,8	2,8	2,0	7,1
Organisations-, Verwaltungs-, Büro- berufe	5 665 842	1 932 548	3 733 294	0,2	1,1	-0,2	1,1	3,2	0,0
Gesundheitsdienstberufe	1 805 739	281 089	1 524 650	-0,3	1,5	-0,7	3,1	14,1	1,4
Sonstige Arbeitskräfte ²⁾	352 009	264 637	87 372	54,9	80,8	8,0	84,9	115,0	29,7
nach der Ausbildung									
Volks-/Hauptschulabschluß, Mittlere Reife ³⁾	21 062 758	11 742 344	9 320 414	0,2	1,1	-0,9	-1,1	-0,8	-1,5
davon:									
ohne abgeschl. Berufsausbildung ⁴⁾	4 575 589	2 521 293	2 054 296	-0,5	0,4	-1,7	-1,2	-0,4	-2,3
mit abgeschl. Berufsausbildung ⁴⁾	16 487 169	9 221 051	7 266 118	0,4	1,3	-0,7	-1,1	-0,9	-1,3
Abitur ⁵⁾									
davon:									
ohne abgeschl. Berufsausbildung ⁴⁾	1 400 872	673 451	727 421	0,6	1,3	0,0	5,8	6,2	5,5
mit abgeschl. Berufsausbildung ⁴⁾	421 223	213 661	207 562	0,6	1,5	-0,3	9,1	9,2	9,1
Fachhochschule ⁶⁾	979 649	459 790	519 859	0,6	1,2	0,1	4,5	4,9	4,1
Hochschule/Universität ⁷⁾	877 516	611 223	266 293	0,0	0,2	-0,4	1,5	1,5	1,5
Ohne Angabe	1 413 037	923 108	489 929	0,7	0,9	0,3	6,9	6,7	7,2
	2 728 389	1 473 331	1 255 058	10,5	9,1	12,2	13,9	11,7	16,6

1) Klassifizierung der Berufe, Statistisches Bundesamt, Ausgabe 1975.

2) Einschl. der Personen „Ohne Angabe“ des Berufsbereiches.

3) Oder gleichwertige Schulbildung.

4) Abgeschlossene Lehr- oder Anlernausbildung, Abschluß an einer Berufsfach-/Fachschule.

5) Hochschulreife allgemein oder fachgebunden.

6) Einschl. Ingenieurschulen.

7) Einschl. Lehrerbildung.

1 Strukturdaten über sozialversicherungspflichtig Beschäftigte am 30.06.1999

Gegenstand der Nachweisung	Insgesamt	Männlich	Weiblich	Zu- (+) bzw. Abnahme (-) gegenüber 31.03.1999			Zu- (+) bzw. Abnahme (-) gegenüber 30.06.1998		
				insgesamt	männlich	weiblich	insgesamt	männlich	weiblich
	Anzahl			%					
Früheres Bundesgebiet									
Insgesamt	22 391 622	12 757 339	9 634 283	1,2	1,6	0,6	1,4	1,5	1,4
nach der Staatsangehörigkeit									
Deutsche	20 510 800	11 519 214	8 991 586	1,7	2,3	1,0	2,1	2,3	1,9
Ausländer/-innen	1 880 822	1 238 125	642 697	-4,3	-4,0	-5,0	-5,4	-5,5	-5,1
dar.: aus EU-Ländern	629 671	412 680	216 991	-0,5	-0,2	-1,1	-1,9	-1,8	-1,9
nach Altersgruppen									
Alter von ... bis unter ... Jahren									
unter 20	814 020	464 952	349 068	-7,9	-6,9	-9,2	4,5	4,6	4,4
20 - 25	1 999 545	998 852	1 000 693	2,9	5,4	0,5	2,6	3,3	1,9
25 - 30	2 730 288	1 473 008	1 257 280	0,0	0,8	-1,0	-5,8	-5,3	-6,4
30 - 35	3 636 147	2 137 512	1 498 635	0,9	1,3	0,3	-0,1	-0,4	0,3
35 - 40	3 435 390	2 049 396	1 385 994	2,2	2,4	1,8	4,8	4,8	4,7
40 - 45	2 921 812	1 662 401	1 259 411	2,3	2,5	2,1	5,1	5,1	5,0
45 - 50	2 558 209	1 411 118	1 147 091	1,6	1,7	1,5	2,0	1,6	2,6
50 - 55	22 391 622	12 757 339	9 634 283	1,8	1,7	1,8	2,2	1,6	3,0
55 - 60	1 782 643	1 041 521	741 122	0,0	0,0	0,0	-2,1	-2,4	-1,7
60 - 65	482 016	362 500	119 516	4,3	3,5	6,7	10,2	9,7	11,8
65 und mehr	69 663	45 195	24 468	16,9	16,2	18,1	16,1	15,9	16,5
nach der Stellung im Beruf									
Arbeiter/-innen	9 716 331	7 345 005	2 371 326	-0,2	0,7	-2,7	-1,7	-1,0	-3,7
Angestellte	12 675 291	5 412 334	7 262 957	2,2	2,9	1,7	4,0	5,2	3,1
nach Vollzeit-/Teilzeitbeschäftigung									
Vollzeitbeschäftigung	19 307 848	12 379 757	6 928 091	2,2	1,9	2,7	2,0	1,4	3,1
Teilzeitbeschäftigung	3 083 774	377 582	2 706 192	-4,7	-5,8	-4,5	-2,0	5,2	-2,9
davon:									
unter 18 Stunden	576 010	115 269	460 741	23,7	30,3	22,2	28,8	40,7	26,2
18 Stunden und mehr	2 507 764	262 313	2 245 451	-9,4	-16,0	-8,6	-7,1	-5,3	-7,3
nach Berufsbereichen ¹⁾									
Pflanzenbauer, Tierzüchter, Fischerei- berufe	292 813	214 171	78 642	5,9	6,6	3,9	1,8	1,7	2,3
Bergleute, Mineralgewinner	52 258	51 662	596	0,7	0,2	62,0	-7,5	-7,7	16,6
Fertigungsberufe	6 637 287	5 517 911	1 119 376	-0,6	-0,6	-0,1	-2,7	-2,8	-2,2
darunter:									
Metallerzeuger,- bearbeiter	492 577	451 119	41 458	-1,1	-1,0	-2,4	-2,9	-2,5	-7,5
Schlosser, Mechaniker und zuge- ordnete Berufe	1 602 503	1 527 794	74 709	-0,3	-0,2	-1,8	-1,2	-1,1	-4,0
Elektriker	581 356	548 453	32 903	-0,3	-0,2	-2,2	-0,6	-0,4	-3,4
Ernährungsberufe	598 976	349 633	249 343	1,5	1,4	1,7	0,6	0,5	0,6
Bauberufe	558 753	554 795	3 958	-11,1	-10,9	-33,2	-19,0	-18,8	-34,8
Technische Berufe	1 632 193	1 375 201	256 992	0,4	0,6	-0,2	1,2	1,3	0,7
Dienstleistungsberufe	13 520 197	5 393 807	8 126 390	1,2	2,1	0,6	2,6	3,9	1,7
darunter:									
Warenkaufleute	1 793 331	647 162	1 146 169	0,2	0,6	0,0	0,7	1,0	0,5
Verkehrsberufe	1 612 210	1 352 333	259 877	2,7	2,6	3,0	3,3	2,5	8,0
Organisations-, Verwaltungs-, Büro- berufe	4 695 280	1 679 472	3 015 808	0,4	1,2	-0,1	1,6	3,8	0,4
Gesundheitsdienstberufe	1 498 895	244 224	1 254 671	-0,4	1,5	-0,7	3,5	15,9	1,4
Sonstige Arbeitskräfte ²⁾	256 874	204 587	52 287	77,9	111,4	9,9	128,1	168,3	43,8
nach der Ausbildung									
Volks-/Hauptschulabschluß, Mittlere Reife ³⁾	17 203 903	9 722 380	7 481 523	0,0	0,8	-0,9	-1,0	-0,7	-1,5
davon:									
ohne abgeschl. Berufsausbildung ⁴⁾	4 075 677	2 236 957	1 838 720	-0,5	0,5	-1,7	-1,4	-0,5	-2,6
mit abgeschl. Berufsausbildung ⁴⁾	13 128 226	7 485 423	5 642 803	0,2	0,9	-0,7	-0,9	-0,7	-1,1
Abitur ⁵⁾	1 208 530	592 907	615 623	0,7	1,4	0,1	6,4	6,9	5,9
davon:									
ohne abgeschl. Berufsausbildung ⁴⁾	375 890	194 276	181 614	0,7	1,5	-0,2	8,8	8,8	8,7
mit abgeschl. Berufsausbildung ⁴⁾	832 640	398 631	434 009	0,8	1,3	0,3	5,4	6,0	4,8
Fachhochschule ⁶⁾	685 308	514 340	170 968	0,3	0,5	0,0	3,2	2,8	4,4
Hochschule/Universität ⁷⁾	1 082 287	737 123	345 164	1,0	1,3	0,6	10,0	9,3	11,4
Ohne Angabe	2 211 594	1 190 589	1 021 005	11,6	9,7	13,9	16,0	13,3	19,3

1) Klassifizierung der Berufe, Statistisches Bundesamt, Ausgabe 1975.

2) Einschl. der Personen „Ohne Angabe“ des Berufsbereiches.

3) Oder gleichwertige Schulbildung.

4) Abgeschlossene Lehr- oder Anlernausbildung, Abschluß an einer Berufsfach-/Fachschule.

5) Hochschulreife allgemein oder fachgebunden.

6) Einschl. Ingenieurschulen.

7) Einschl. Lehrerausbildung.

1 Strukturdaten über sozialversicherungspflichtig Beschäftigte am 30.06.1999

Gegenstand der Nachweisung	Insgesamt	Männlich	Weiblich	Zu- (+) bzw. Abnahme (-) gegenüber 31.03.1999			Zu- (+) bzw. Abnahme (-) gegenüber 30.06.1998		
				insgesamt	männlich	weiblich	insgesamt	männlich	weiblich
	Anzahl				%				
Neue Länder und Berlin-Ost									
Insgesamt	5 090 950	2 666 118	2 424 832	1,2	2,5	-0,2	-0,8	-0,9	-0,7
nach der Staatsangehörigkeit									
Deutsche	5 049 343	2 636 376	2 412 967	1,2	2,5	-0,2	-0,8	-0,8	-0,7
Ausländer/-innen	41 607	29 742	11 865	-3,2	-0,4	-9,6	-2,8	-2,8	-4,8
dar.: aus EU-Ländern	9 202	7 153	2 049	6,0	6,8	3,4	8,0	8,0	8,6
nach Altersgruppen									
Alter von ... bis unter ... Jahren									
unter 20	254 592	156 445	98 147	-9,1	-8,0	-10,8	-0,1	-1,0	1,4
20 - 25	423 474	225 422	198 052	7,9	12,6	3,0	6,4	6,4	6,4
25 - 30	503 271	272 534	230 737	1,0	2,9	-1,1	-6,6	-5,9	-7,3
30 - 35	693 756	362 374	331 382	0,4	1,8	-1,1	-5,8	-5,6	-6,2
35 - 40	809 490	410 776	398 714	1,6	2,8	0,4	0,9	0,8	1,1
40 - 45	734 261	367 488	366 773	1,6	2,7	0,6	-0,1	-0,2	-0,1
45 - 50	697 707	349 533	348 174	2,6	3,8	1,5	4,3	4,1	4,6
50 - 55	436 545	218 803	217 742	0,2	1,0	-0,6	-4,7	-5,2	-4,2
55 - 60	464 572	245 127	219 445	-0,5	-0,3	-0,8	-2,5	-3,7	-1,2
60 - 65	66 209	52 681	13 528	7,3	6,2	12,1	17,3	16,3	21,1
65 und mehr	7 073	4 935	2 138	6,5	6,8	6,0	-12,5	-12,1	-13,5
nach der Stellung im Beruf									
Arbeiter/-innen	2 430 159	1 804 798	625 361	0,0	1,7	-4,5	-3,6	-2,8	-5,7
Angestellte	2 660 791	861 320	1 799 471	2,2	4,1	1,4	1,8	3,3	1,1
nach Vollzeit-/Teilzeitbeschäftigung									
Vollzeitbeschäftigung	4 502 289	2 574 646	1 927 643	3,4	3,0	4,0	0,2	-1,1	2,0
Teilzeitbeschäftigung	588 661	91 472	497 189	-13,3	-10,1	-13,8	-8,0	5,7	-10,1
davon:									
unter 18 Stunden	30 895	9 657	21 238	39,4	29,9	44,1	54,7	41,2	61,7
18 Stunden und mehr	557 766	81 815	475 951	-15,0	-13,3	-15,3	-10,0	2,7	-11,9
nach Berufsbereichen ¹⁾									
Pflanzenbauer, Tierzüchter, Fischerei- berufe	177 855	106 482	71 373	1,4	3,4	-1,5	-1,9	0,3	-5,0
Bergleute, Mineralgewinner	3 418	3 177	241	-0,5	0,2	-9,1	-9,3	-8,8	-16,0
Fertigungsberufe	1 584 650	1 314 640	270 010	2,1	2,9	-1,4	-2,9	-2,9	-2,8
darunter:									
Metallerzeuger,- bearbeiter	67 012	61 761	5 251	0,8	1,0	-1,2	0,1	0,3	-1,5
Schlosser, Mechaniker und zuge- ordnete Berufe	357 938	338 723	19 215	1,3	1,5	-1,3	-3,3	-3,1	-6,2
Elektriker	147 194	137 969	9 225	0,5	0,7	-1,5	-4,8	-4,9	-2,7
Ernährungsberufe	142 998	58 972	84 026	1,9	2,1	1,7	0,1	3,1	-1,8
Bauberufe	335 123	321 015	14 108	2,7	4,2	-22,7	-7,5	-7,0	-17,4
Technische Berufe	283 009	203 456	79 553	-0,2	0,1	-1,1	-2,1	-1,6	-3,2
Dienstleistungsberufe	2 946 883	978 313	1 968 570	0,4	1,4	-0,1	-0,1	0,5	-0,4
darunter:									
Warenkaufleute	390 025	106 061	283 964	-0,3	0,2	-0,5	-0,7	0,1	-1,0
Verkehrsberufe	371 064	299 562	71 502	2,6	2,8	1,9	0,8	0,1	3,7
Organisations-, Verwaltungs-, Büro- berufe	970 562	253 076	717 486	-0,4	0,0	-0,5	-1,2	-0,7	-1,4
Gesundheitsdienstberufe	306 844	36 865	269 979	-0,1	1,3	-0,3	1,3	3,5	1,0
Sonstige Arbeitskräfte ²⁾	95 135	60 050	35 085	14,8	21,0	5,4	22,3	28,3	13,2
nach der Ausbildung									
Volks-/Hauptschulabschluß, Mittlere Reife ³⁾	3 858 855	2 019 964	1 838 891	0,9	2,4	-0,8	-1,5	-1,5	-1,6
davon:									
ohne abgeschl. Berufsausbildung ⁴⁾	499 912	284 336	215 576	-0,7	0,0	-1,5	0,6	0,6	0,5
mit abgeschl. Berufsausbildung ⁴⁾	3 358 943	1 735 628	1 623 315	1,1	2,8	-0,7	-1,8	-1,8	-1,8
Abitur ⁵⁾									
davon:									
ohne abgeschl. Berufsausbildung ⁴⁾	192 342	80 544	111 798	-0,2	0,6	-0,7	2,3	1,4	3,0
mit abgeschl. Berufsausbildung ⁴⁾	45 333	19 385	25 948	0,4	1,5	-0,5	12,4	13,0	12,0
Fachhochschule ⁶⁾	147 009	61 159	85 850	-0,3	0,4	-0,8	-0,4	-1,8	0,6
Hochschule/Universität ⁷⁾	192 208	96 883	95 325	-1,1	-1,2	-1,1	-4,0	-4,8	-3,3
Ohne Angabe	330 750	185 985	144 765	-0,5	-0,6	-0,3	-2,1	-2,6	-1,6
	516 795	282 742	234 053	6,1	6,7	5,4	5,7	5,2	6,3

1) Klassifizierung der Berufe, Statistisches Bundesamt, Ausgabe 1975.

2) Einschl. der Personen „Ohne Angabe“ des Berufsbereiches.

3) Oder gleichwertige Schulbildung.

4) Abgeschlossene Lehr- oder Anlernausbildung, Abschluß an einer Berufsfach-/Fachschule.

5) Hochschulreife allgemein oder fachgebunden.

6) Einschl. Ingenieurschulen.

7) Einschl. Lehrerausbildung.

2 Sozialversicherungspflichtig Beschäftigte am 30.06.1999

Schl.-Nr. 1)	Regionale Gliederung (i = insgesamt, w = weiblich)	Insgesamt3)	Davon im					
			Land- und Forstwirtschaft; Fischerei	Produzierendes Gewerbe	davon			
					Bergbau	Verarbeitendes Gewerbe	Energie- und Wasser- versorgung	
01	Schleswig-Holstein	i	808 402	16 067	243 252	1 190	163 361	9 459
	w	370 922	3 801	56 858	124	46 791	1 939	
02	Hamburg	i	743 753	2 850	161 404	190	113 830	7 645
	w	332 390	640	36 978	20	30 326	1 748	
03	Niedersachsen	i	2 382 992	36 479	878 151	14 196	635 404	22 308
	w	1 028 232	10 303	185 382	1 758	156 427	4 608	
04	Bremen	i	280 156	966	87 605	292	66 732	3 274
	w	116 329	238	15 691	40	12 990	531	
05	Nordrhein-Westfalen	i	5 806 863	45 920	2 186 963	69 648	1 649 972	68 230
	w	2 404 577	10 706	455 764	2 511	397 148	12 245	
06	Hessen	i	2 123 699	14 016	683 469	8 820	527 220	17 379
	w	910 461	3 684	156 635	904	137 076	3 071	
07	Rheinland-Pfalz	i	1 175 417	13 885	453 319	3 797	344 122	12 229
	w	506 754	3 697	98 436	510	84 848	2 594	
08	Baden-Württemberg	i	3 714 713	27 409	1 674 566	7 189	1 382 294	31 022
	w	1 595 698	8 124	442 314	914	402 108	6 455	
09	Bayern	i	4 258 956	35 877	1 743 678	14 145	1 331 662	42 505
	w	1 861 151	11 540	454 983	1 961	397 022	8 155	
10	Saarland	i	350 864	1 495	142 756	11 587	103 315	4 718
	w	140 011	403	25 008	522	21 498	777	
11	Berlin	i	1 131 645	6 239	259 385	99	147 092	13 241
	w	558 633	1 624	62 647	20	46 702	3 348	
12	Brandenburg	i	830 947	33 790	256 686	8 779	116 166	11 051
	w	387 273	11 401	54 684	2 130	36 347	3 418	
13	Mecklenburg-Vorpommern	i	604 372	28 576	161 281	953	67 308	7 864
	w	292 386	8 615	31 870	132	21 338	2 337	
14	Sachsen	i	1 559 003	41 486	535 099	7 069	280 455	20 006
	w	735 693	15 888	132 286	1 363	96 940	6 115	
15	Sachsen-Anhalt	i	866 752	30 200	273 060	7 864	129 184	9 082
	w	415 388	10 788	56 024	1 102	38 088	2 662	
16	Thüringen	i	844 038	29 831	295 654	3 855	165 720	8 283
	w	403 217	10 880	74 396	524	58 456	2 573	
	Früheres Bundesgebiet	i	22 391 622	198 825	8 433 233	131 089	6 434 778	220 654
	w	9 634 283	53 960	1 973 912	9 269	1 723 431	42 555	
	Neue Länder und Berlin-Ost	i	5 090 950	166 261	1 603 095	28 584	789 059	67 642
	w	2 424 832	58 372	366 044	5 266	260 674	20 021	
	Deutschland	i	27 482 572	365 086	10 036 328	159 673	7 223 837	288 296
	w	12 059 115	112 332	2 339 956	14 535	1 984 105	62 576	

1) Regionalschlüssel gemäß amtlichem Gemeindeverzeichnis.

2) Klassifikation der Wirtschaftszweige, Ausgabe 1993 (WZ 93) – siehe Anhang.

land
nach Ländern und zusammengefaßten Wirtschaftsabschnitten

Wirtschaftsabschnitt ²⁾										Schl.-Nr. 1)
Baugewerbe	Handel, Gastgewerbe und Verkehr	davon			Sonstige Dienst- leistungen	davon				
		Handel	Gastgewerbe	Verkehr- und Nachrichten- übermittlung		Kredit- und Versiche- rungs- gewerbe	Grundstücks- wesen, Vermietung, Dienstleistun- gen für Unternehmen	Öffentliche Verwaltung u.ä.	Öffentliche und private Dienstleistun- gen (ohne öffentliche Verwaltung	
69 242	224 189	153 114	30 397	40 678	324 377	26 868	70 396	67 026	160 087	01
8 004	105 678	77 334	17 802	10 542	204 297	14 927	36 853	33 361	119 156	
39 739	228 488	136 898	21 382	70 208	350 133	50 972	122 812	46 667	129 682	02
4 884	96 177	66 735	10 134	19 308	198 092	26 123	57 037	27 036	87 896	
206 243	570 884	391 838	64 812	114 234	896 810	86 674	194 033	167 736	448 367	03
22 589	270 283	201 860	39 608	28 815	561 929	46 822	96 441	85 100	333 566	
17 307	81 399	45 022	5 766	30 611	110 109	10 556	28 469	13 192	57 892	04
2 130	34 178	22 722	3 240	8 216	66 175	5 586	13 383	7 342	39 864	
399 113	1 375 006	950 972	125 136	298 898	2 197 058	220 756	583 816	315 751	1 076 735	05
43 860	609 497	462 435	67 495	79 567	1 327 511	116 768	269 386	170 897	770 460	
130 050	532 837	330 790	55 695	146 352	892 370	139 021	267 047	128 279	358 023	06
15 584	235 461	158 612	28 573	48 276	514 184	68 178	118 991	73 504	253 511	
93 171	263 524	181 794	32 125	49 605	444 035	39 264	87 517	89 424	227 830	07
10 484	125 028	91 180	18 998	14 850	279 213	21 659	43 144	46 311	168 099	
254 061	759 216	518 808	91 084	149 324	1 252 598	144 690	331 519	193 275	583 114	08
32 837	364 634	265 953	54 171	44 510	780 102	79 434	155 562	114 797	430 309	
355 366	977 761	652 214	134 897	190 650	1 500 019	183 616	391 931	222 670	701 802	09
47 845	469 611	336 197	78 321	55 093	924 175	99 571	188 010	115 164	521 430	
23 136	75 242	53 825	6 587	14 830	131 276	12 709	35 061	19 542	63 964	10
2 211	36 469	28 267	3 946	4 256	78 073	6 931	15 867	9 803	45 472	
98 953	254 956	143 259	39 287	72 410	608 904	42 804	179 080	100 794	286 226	11
12 577	119 252	78 322	19 966	20 964	373 697	26 392	87 474	65 933	193 898	
120 690	193 214	112 697	22 169	58 348	347 175	13 527	69 846	86 264	177 538	12
12 789	94 540	60 559	15 259	18 722	226 602	10 049	35 541	60 024	120 988	
85 156	144 424	80 106	25 618	38 700	269 952	11 593	53 293	59 734	145 332	13
8 063	74 079	44 052	17 922	12 105	177 719	8 173	28 572	39 276	101 698	
227 569	338 261	204 512	42 300	91 449	643 627	37 368	151 504	119 766	334 989	14
27 868	170 186	112 280	29 607	28 299	417 074	26 356	72 871	82 080	235 767	
126 930	192 938	116 839	20 687	55 412	370 328	15 186	74 223	96 766	184 153	15
14 172	97 887	66 038	14 396	17 453	250 584	10 990	35 951	68 275	135 368	
117 796	175 923	108 903	21 008	46 012	342 479	16 087	65 952	71 439	189 001	16
12 843	89 094	60 215	14 810	14 069	228 771	11 221	33 754	48 422	135 374	
1 646 712	5 258 452	3 515 275	593 272	1 149 905	8 491 094	945 888	2 231 451	1 320 861	3 992 894	
198 657	2 425 798	1 764 772	334 929	326 097	5 174 830	504 854	1 055 035	719 270	2 895 671	
717 810	1 129 810	666 316	145 678	317 816	2 190 156	105 803	475 048	477 464	1 131 841	
80 083	566 256	367 989	99 319	98 948	1 433 368	74 326	233 802	328 055	797 185	
2 364 522	6 388 262	4 181 591	738 950	1 467 721	10 681 250	1 051 691	2 706 499	1 798 325	5 124 735	
278 740	2 992 054	2 132 761	434 248	425 045	6 608 198	579 180	1 288 837	1 047 325	3 692 856	

3) Einschl. Fälle ohne Angabe zur wirtschaftlichen Gliederung.

3 Sozialversicherungspflichtig Beschäftigte am 30.06.1999 nach Ländern, Arbeitern/Angestellten und Vollzeit-/Teilzeitbeschäftigten

Regionale Gliederung	Insgesamt	Arbeiter/-innen			Angestellte		
		zusammen	Vollzeit- beschäftigte	Teilzeit- beschäftigte	zusammen	Vollzeit- beschäftigte	Teilzeit- beschäftigte
Insgesamt							
Deutschland	27 482 572	12 146 490	11 050 849	1 095 641	15 336 082	12 759 288	2 576 794
Baden-Württemberg	3 714 713	1 656 228	1 508 405	147 823	2 058 485	1 707 526	350 959
Bayern	4 258 956	1 915 802	1 744 263	171 539	2 343 154	1 933 449	409 705
Berlin	1 131 645	413 688	363 841	49 847	717 957	594 725	123 232
davon:							
West	745 807	276 490	239 492	36 998	469 317	379 136	90 181
Ost	385 838	137 198	124 349	12 849	248 640	215 589	33 051
Brandenburg	830 947	408 663	377 637	31 026	422 284	362 321	59 963
Bremen	280 156	118 501	105 077	13 424	161 655	132 293	29 362
Hamburg	743 753	239 411	209 166	30 245	504 342	426 892	77 450
Hessen	2 123 699	801 771	720 199	81 572	1 321 928	1 102 054	219 874
Mecklenburg-Vorpommern	604 372	290 011	265 532	24 479	314 361	269 350	45 011
Niedersachsen	2 382 992	1 124 343	1 019 899	104 444	1 258 649	1 008 949	249 700
Nordrhein-Westfalen	5 806 863	2 510 750	2 302 765	207 985	3 296 113	2 774 508	521 605
Rheinland-Pfalz	1 175 417	535 354	487 915	47 439	640 063	517 489	122 574
Saarland	350 864	174 400	161 553	12 847	176 464	147 485	28 979
Sachsen	1 559 003	754 320	687 728	66 592	804 683	681 383	123 300
Sachsen-Anhalt	866 752	416 793	383 237	33 556	449 959	391 794	58 165
Schleswig-Holstein	808 402	363 281	326 184	37 097	445 121	353 149	91 972
Thüringen	844 038	423 174	387 448	35 726	420 864	355 921	64 943
Nachrichtlich:							
Früheres Bundesgebiet	22 391 622	9 716 331	8 824 918	891 413	12 675 291	10 482 930	2 192 361
Neue Länder und Berlin-Ost	5 090 950	2 430 159	2 225 931	204 228	2 660 791	2 276 358	384 433
Männlich							
Deutschland	15 423 457	9 149 803	8 930 094	219 709	6 273 654	6 024 309	249 345
Baden-Württemberg	2 119 015	1 221 778	1 198 231	23 547	897 237	864 678	32 559
Bayern	2 397 805	1 409 201	1 377 880	31 321	988 604	953 134	35 470
Berlin	573 012	303 357	287 030	16 327	269 655	248 585	21 070
davon:							
West	378 049	199 043	187 298	11 745	179 006	164 162	14 844
Ost	194 963	104 314	99 732	4 582	90 649	84 423	6 226
Brandenburg	443 674	307 778	299 986	7 792	135 896	130 632	5 264
Bremen	163 827	91 949	89 242	2 707	71 878	68 491	3 387
Hamburg	411 363	180 500	172 656	7 844	230 863	219 574	11 289
Hessen	1 213 238	610 907	593 946	16 961	602 331	580 138	22 193
Mecklenburg-Vorpommern	311 986	216 257	208 383	7 874	95 729	91 764	3 965
Niedersachsen	1 354 760	853 556	837 023	16 533	501 204	482 168	19 036
Nordrhein-Westfalen	3 402 286	1 961 669	1 923 234	38 435	1 440 617	1 386 145	54 472
Rheinland-Pfalz	668 663	411 436	404 498	6 938	257 227	247 397	9 830
Saarland	210 853	137 187	135 462	1 725	73 666	70 905	2 761
Sachsen	823 310	554 490	535 917	18 573	268 820	257 518	11 302
Sachsen-Anhalt	451 364	315 050	307 955	7 095	136 314	132 049	4 265
Schleswig-Holstein	437 480	267 779	261 344	6 435	169 701	162 151	7 550
Thüringen	440 821	306 909	297 307	9 602	133 912	128 980	4 932
Nachrichtlich:							
Früheres Bundesgebiet	12 757 339	7 345 005	7 180 814	164 191	5 412 334	5 198 943	213 391
Neue Länder und Berlin-Ost	2 666 118	1 804 798	1 749 280	55 518	861 320	825 366	35 954
Weiblich							
Deutschland	12 059 115	2 996 687	2 120 755	875 932	9 062 428	6 734 979	2 327 449
Baden-Württemberg	1 595 698	434 450	310 174	124 276	1 161 248	842 848	318 400
Bayern	1 861 151	506 601	366 383	140 218	1 354 550	980 315	374 235
Berlin	558 633	110 331	76 811	33 520	448 302	346 140	102 162
davon:							
West	367 758	77 447	52 194	25 253	290 311	214 974	75 337
Ost	190 875	32 884	24 617	8 267	157 991	131 166	26 825
Brandenburg	387 273	100 885	77 651	23 234	286 388	231 689	54 699
Bremen	116 329	26 552	15 835	10 717	89 777	63 802	25 975
Hamburg	332 390	58 911	36 510	22 401	273 479	207 318	66 161
Hessen	910 461	190 864	126 253	64 611	719 597	521 916	197 681
Mecklenburg-Vorpommern	292 386	73 754	57 149	16 605	218 632	177 586	41 046
Niedersachsen	1 028 232	270 787	182 876	87 911	757 445	526 781	230 664
Nordrhein-Westfalen	2 404 577	549 081	379 531	169 550	1 855 496	1 388 363	467 133
Rheinland-Pfalz	506 754	123 918	83 417	40 501	382 836	270 092	112 744
Saarland	140 011	37 213	26 091	11 122	102 798	76 580	26 218
Sachsen	735 693	199 830	151 811	48 019	535 863	423 865	111 998
Sachsen-Anhalt	415 388	101 743	75 282	26 461	313 645	259 745	53 900
Schleswig-Holstein	370 922	95 502	64 840	30 662	275 420	190 998	84 422
Thüringen	403 217	116 265	90 141	26 124	286 952	226 941	60 011
Nachrichtlich:							
Früheres Bundesgebiet	9 634 283	2 371 326	1 644 104	727 222	7 262 957	5 283 987	1 978 970
Neue Länder und Berlin-Ost	2 424 832	625 361	476 651	148 710	1 799 471	1 450 992	348 479

4 Sozialversicherungspflichtig Beschäftigte am 30.06.1999 nach Wirtschaftsabschnitten und -unterabschnitten, Geschlecht, Stellung im Beruf sowie nach deutschen und ausländischen Beschäftigten

Nr. der Klassifikation ¹⁾	Wirtschaftsgliederung	Insgesamt	Und zwar					
			männlich	weiblich	Arbeiter/-innen	Angestellte	deutsche	ausländische
							Beschäftigte	
A + B	Land- u. Forstwirtsch.; Fischerei	365 086	252 754	112 332	304 599	60 487	337 818	27 268
C	Bergbau u. Gew. v. Steinen u. Erden	159 673	145 138	14 535	113 484	46 189	153 958	5 715
CA	Kohlenbergbau, Torfgew., Gew. v. Erdöl u. Erdgas usw.	94 810	88 708	6 102	68 462	26 348	92 373	2 437
CB	Erzbergbau, Gew. v. Steinen u. Erden, sonst. Bergbau	64 863	56 430	8 433	45 022	19 841	61 585	3 278
D	Verarbeitendes Gewerbe	7 223 837	5 239 732	1 984 105	4 516 020	2 707 817	6 538 343	685 494
DA	Ernährungsgewerbe u. Tabakverarbeitung	734 373	375 481	358 892	438 560	295 813	672 842	61 531
DB + DC	Textil- u. Bekleidungsgewerbe; Ledergewerbe	256 601	105 341	151 260	171 180	85 421	226 623	29 978
DD	Holzgewerbe (oh. H.v. Möbeln)	179 673	146 754	32 919	137 774	41 899	165 952	13 721
DE	Papier-, Verlags- u. Druckgewerbe	530 243	324 974	205 269	266 758	263 485	492 312	37 931
DF	Kokerei, Mineralölverarbeitung, H.v. Brutstoffen	31 388	26 783	4 605	15 330	16 058	30 476	912
DG	Chemische Industrie	481 195	339 823	141 372	225 275	255 920	443 608	37 587
DH	H.v. Gummi- u. Kunststoffwaren	392 698	285 673	107 025	279 958	112 740	340 429	52 269
DI	Glasgewerbe, Keramik, Verarb. v. Steinen u. Erden	272 966	215 326	57 640	190 794	82 172	248 497	24 469
DJ	Metallerzg. u. -bearb., H.v. Metallerzeugnissen	1 133 588	935 588	198 000	819 734	313 854	998 771	134 817
DK	Maschinenbau	1 044 929	866 920	178 009	630 548	414 381	967 257	77 672
DL	H.v. Büromasch., DV-Gerät. u. -Einr.; Elektrotechn. usw.	1 039 615	685 902	353 713	541 003	498 612	952 627	86 988
DM	Fahrzeugbau	813 975	707 707	106 268	570 966	243 009	708 180	105 795
DN	H.v. Möbeln, Schmuck, Musikinstr. usw.; Recycling	312 593	223 460	89 133	228 140	84 453	290 769	21 824
E	Energie- u. Wasserversorgung	288 296	225 720	62 576	126 324	161 972	283 142	5 154
F	Baugewerbe	2 364 522	2 085 782	278 740	1 856 674	507 848	2 196 786	167 736
45.2	dar. Hoch- und Tiefbau	1 158 795	1 053 523	105 272	918 460	240 335	1 063 243	95 552
G	Handel; Instandh. u. Rep. v. Kfz. u. Gebrauchsgütern	4 181 591	2 048 830	2 132 761	1 207 027	2 974 564	3 957 498	224 093
51 (ohne 51.1)	dar.: Großhandel	1 098 640	709 349	389 291	362 114	736 526	1 032 239	66 401
52	Einzelhandel	2 132 852	650 509	1 482 343	414 286	1 718 566	2 026 066	106 786
H	Gastgewerbe	738 950	304 702	434 248	574 765	164 185	573 893	165 057
I	Verkehr- u. Nachrichtenübermittlung	1 467 721	1 042 676	425 045	900 137	567 584	1 364 089	103 632
60 - 63	Verkehr	1 193 575	906 442	287 133	711 698	481 877	1 106 550	87 025
64	Nachrichtenübermittlung	274 146	136 234	137 912	188 439	85 707	257 539	16 607
J	Kredit- u. Versicherungsgewerbe	1 051 691	472 511	579 180	28 371	1 023 320	1 029 150	22 541
65	dar. Kreditgewerbe	738 866	317 716	421 150	22 438	716 428	723 567	15 299
K	Grundst.-, Wohnungswesen, Verm. bewegl. Sachen usw.	2 706 499	1 417 662	1 288 837	872 650	1 833 849	2 488 247	218 252
74.1	dar. Rechtsberatung u.a.	619 899	208 676	411 223	38 886	581 013	600 064	19 835
L + Q	Öffentliche Verwaltung u.ä.	1 798 325	751 000	1 047 325	465 938	1 332 387	1 755 578	42 747
75.1	dar.: öffentl. Verwaltung	1 261 512	537 930	723 582	353 951	907 561	1 232 323	29 189
75.2	öffentl. Sicherheit u.a.	224 687	107 044	117 643	83 860	140 827	222 048	2 639
M	Erziehung u. Unterricht	994 328	337 021	657 307	182 308	812 020	954 328	40 000
N	Gesundheits-, Veterinär- u. Sozialwesen	2 880 206	573 187	2 307 019	436 736	2 443 470	2 743 526	136 680
85.1, 85.2	Gesundheits- und Veterinärwesen	1 891 393	351 162	1 540 231	217 852	1 673 541	1 801 439	89 954
85.3	Sozialwesen	988 813	222 025	766 788	218 884	769 929	942 087	46 726
O	Erbringung sonst. öff. u. persönl. Dienstleistungen	1 211 104	516 680	694 424	531 709	679 395	1 137 016	74 088
P	Private Haushalte	39 097	4 991	34 106	25 302	13 795	36 031	3 066
	Insgesamt ²⁾	27 482 572	15 423 457	12 059 115	12 146 490	15 336 082	25 560 143	1 922 429

1) Klassifikation der Wirtschaftszweige, Ausgabe 1993 (WZ 93). Zusätzlich werden ausgewählte Wirtschaftsabteilungen und -gruppen nachgewiesen.

2) Einschl. Fälle ohne Angabe zur Wirtschaftsgliederung.

4 Sozialversicherungspflichtig Beschäftigte am 30.06.1999 nach Wirtschaftsabschnitten und -unterabschnitten, Geschlecht, Stellung im Beruf sowie nach deutschen und ausländischen Beschäftigten

Nr. der Klassifikation ¹⁾	Wirtschaftsgliederung	Insgesamt	Und zwar					
			männlich	weiblich	Arbeiter/-innen	Angestellte	deutsche	ausländische
							Beschäftigte	
A + B	Land- u. Forstwirtsch.; Fischerei	198 825	144 865	53 960	168 852	29 973	172 889	25 936
C	Bergbau u. Gew. v. Steinen u. Erden	131 089	121 820	9 269	94 716	36 373	125 396	5 693
CA	Kohlenbergbau, Torfgew., Gew. v. Erdöl u. Erdgas usw.	80 393	77 471	2 922	59 343	21 050	77 963	2 430
CB	Erzbergbau, Gew. v. Steinen u. Erden, sonst. Bergbau	50 696	44 349	6 347	35 373	15 323	47 433	3 263
D	Verarbeitendes Gewerbe	6 434 778	4 711 347	1 723 431	3 970 169	2 464 609	5 754 709	680 069
DA	Ernährungsgewerbe u. Tabakverarbeitung	607 781	323 817	283 964	356 982	250 799	546 962	60 819
DB + DC	Textil- u. Bekleidungsgewerbe; Ledergewerbe	222 851	94 192	128 659	144 682	78 169	193 110	29 741
DD	Holzgewerbe (oh. H.v. Möbeln)	157 255	129 493	27 762	119 822	37 433	143 637	13 618
DE	Papier-, Verlags- u. Druckgewerbe	487 438	302 468	184 970	245 393	242 045	449 849	37 589
DF	Kokerei, Mineralölverarbeitung, H.v. Brutstoffen	28 059	24 177	3 882	13 451	14 608	27 160	899
DG	Chemische Industrie	447 508	319 751	127 757	207 356	240 152	410 179	37 329
DH	H.v. Gummi- u. Kunststoffwaren	357 543	261 531	96 012	253 574	103 969	305 465	52 078
DI	Glasgewerbe, Keramik, Verarb. v. Steinen u. Erden	219 984	174 296	45 688	151 825	68 159	195 782	24 202
DJ	Metallerzg. u. -bearb., H.v. Metallerzeugnissen	981 676	809 192	172 484	701 738	279 938	848 207	133 469
DK	Maschinenbau	958 096	794 177	163 919	572 628	385 468	880 900	77 196
DL	H.v. Büromasch., DV-Gerät. u. -Einr.; Elektrotechn. usw.	942 492	626 514	315 978	482 597	459 895	856 178	86 314
DM	Fahrzeugbau	762 821	665 094	97 727	532 886	229 935	657 564	105 257
DN	H.v. Möbeln, Schmuck, Musikinstr. usw.; Recycling	261 274	186 645	74 629	187 235	74 039	239 716	21 558
E	Energie- u. Wasserversorgung	220 654	178 099	42 555	98 134	122 520	215 637	5 017
F	Baugewerbe	1 646 712	1 448 055	198 657	1 263 521	383 191	1 486 180	160 532
45.2	dar. Hoch- und Tiefbau	785 259	715 806	69 453	610 134	175 125	694 132	91 127
G	Handel; Instandh. u. Rep. v. Kfz. u. Gebrauchsgütern	3 515 275	1 750 503	1 764 772	982 644	2 532 631	3 294 728	220 547
51 (ohne 51.1)	dar.: Großhandel	975 753	631 386	344 367	313 728	662 025	910 198	65 555
52	Einzelhandel	1 764 155	554 435	1 209 720	331 845	1 432 310	1 659 299	104 856
H	Gastgewerbe	593 272	258 343	334 929	463 121	130 151	435 971	157 301
I	Verkehr- u. Nachrichtenübermittlung	1 149 905	823 808	326 097	707 494	442 411	1 047 675	102 230
60 - 63	Verkehr	946 703	716 335	230 368	561 576	385 127	860 854	85 849
64	Nachrichtenübermittlung	203 202	107 473	95 729	145 918	57 284	186 821	16 381
J	Kredit- u. Versicherungsgewerbe	945 888	441 034	504 854	26 902	918 986	923 629	22 259
65	dar. Kreditgewerbe	661 665	297 381	364 284	21 329	640 336	646 550	15 115
K	Grundst.-, Wohnungswesen, Verm. bewegl. Sachen usw.	2 231 451	1 176 416	1 055 035	681 534	1 549 917	2 018 419	213 032
74.1	dar. Rechtsberatung u.a.	550 622	192 118	358 504	34 598	516 024	531 118	19 504
L + Q	Öffentliche Verwaltung u.ä.	1 320 861	601 591	719 270	364 029	956 832	1 279 234	41 627
75.1	dar.: öffentl. Verwaltung	897 231	420 820	476 411	270 912	626 319	868 882	28 349
75.2	öffentl. Sicherheit u.a.	183 469	89 382	94 087	70 374	113 095	180 895	2 574
M	Erziehung u. Unterricht	653 002	213 163	439 839	108 903	544 099	615 801	37 201
N	Gesundheits-, Veterinär- u. Sozialwesen	2 385 138	489 093	1 896 045	373 406	2 011 732	2 250 741	134 397
85.1, 85.2	Gesundheits- und Veterinärwesen	1 574 367	303 510	1 270 857	188 500	1 385 867	1 485 773	88 594
85.3	Sozialwesen	810 771	185 583	625 188	184 906	625 865	764 968	45 803
O	Erbringung sonst. öff. u. persönl. Dienstleistungen	917 577	390 394	527 183	384 958	532 619	846 514	71 063
P	Private Haushalte	37 177	4 573	32 604	24 122	13 055	34 139	3 038
	Insgesamt ²⁾	22 391 622	12 757 339	9 634 283	9 716 331	12 675 291	20 510 800	1 880 822

1) Klassifikation der Wirtschaftszweige, Ausgabe 1993 (WZ 93). Zusätzlich werden ausgewählte Wirtschaftsabteilungen und -gruppen nachgewiesen.

2) Einschl. Fälle ohne Angabe zur Wirtschaftsgliederung.

4 Sozialversicherungspflichtig Beschäftigte am 30.06.1999 nach Wirtschaftsabschnitten und -unterabschnitten, Geschlecht, Stellung im Beruf sowie nach deutschen und ausländischen Beschäftigten

Nr. der Klassifikation ¹⁾	Wirtschaftsgliederung	Insgesamt	Und zwar					
			männlich	weiblich	Arbeiter/-innen	Angestellte	deutsche	ausländische
							Beschäftigte	
A + B	Land- u. Forstwirtsch.; Fischerei	166 261	107 889	58 372	135 747	30 514	164 929	1 332
C	Bergbau u. Gew. v. Steinen u. Erden	28 584	23 318	5 266	18 768	9 816	28 562	22
CA	Kohlenbergbau, Torfgew., Gew. v. Erdöl u. Erdgas usw.	14 417	11 237	3 180	9 119	5 298	14 410	7
CB	Erzbergbau, Gew. v. Steinen u. Erden, sonst. Bergbau	14 167	12 081	2 086	9 649	4 518	14 152	15
D	Verarbeitendes Gewerbe	789 059	528 385	260 674	545 851	243 208	783 634	5 425
DA	Ernährungsgewerbe u. Tabakverarbeitung	126 592	51 664	74 928	81 578	45 014	125 880	712
DB + DC	Textil- u. Bekleidungsgewerbe; Ledergewerbe	33 750	11 149	22 601	26 498	7 252	33 513	237
DD	Holzgewerbe (oh. H.v. Möbeln)	22 418	17 261	5 157	17 952	4 466	22 315	103
DE	Papier-, Verlags- u. Druckgewerbe	42 805	22 506	20 299	21 365	21 440	42 463	342
DF	Kokerei, Mineralölverarbeitung, H.v. Brutstoffen	3 329	2 606	723	1 879	1 450	3 316	13
DG	Chemische Industrie	33 687	20 072	13 615	17 919	15 768	33 429	258
DH	H.v. Gummi- u. Kunststoffwaren	35 155	24 142	11 013	26 384	8 771	34 964	191
DI	Glasgewerbe, Keramik, Verarb. v. Steinen u. Erden	52 982	41 030	11 952	38 969	14 013	52 715	267
DJ	Metallerzg. u. -bearb., H.v. Metallerzeugnissen	151 912	126 396	25 516	117 996	33 916	150 564	1 348
DK	Maschinenbau	86 833	72 743	14 090	57 920	28 913	86 357	476
DL	H.v. Büromasch., DV-Gerät. u. -Einr.; Elektrotechn. usw.	97 123	59 388	37 735	58 406	38 717	96 449	674
DM	Fahrzeugbau	51 154	42 613	8 541	38 080	13 074	50 616	538
DN	H.v. Möbeln, Schmuck, Musikinstr. usw.; Recycling	51 319	36 815	14 504	40 905	10 414	51 053	266
E	Energie- u. Wasserversorgung	67 642	47 621	20 021	28 190	39 452	67 505	137
F	Baugewerbe	717 810	637 727	80 083	593 153	124 657	710 606	7 204
45.2	dar. Hoch- und Tiefbau	373 536	337 717	35 819	308 326	65 210	369 111	4 425
G	Handel; Instandh. u. Rep. v. Kfz. u. Gebrauchsgütern	666 316	298 327	367 989	224 383	441 933	662 770	3 546
51 (ohne 51.1)	dar.: Großhandel	122 887	77 963	44 924	48 386	74 501	122 041	846
52	Einzelhandel	368 697	96 074	272 623	82 441	286 256	366 767	1 930
H	Gastgewerbe	145 678	46 359	99 319	111 644	34 034	137 922	7 756
I	Verkehr- u. Nachrichtenübermittlung	317 816	218 868	98 948	192 643	125 173	316 414	1 402
60 - 63	Verkehr	246 872	190 107	56 765	150 122	96 750	245 696	1 176
64	Nachrichtenübermittlung	70 944	28 761	42 183	42 521	28 423	70 718	226
J	Kredit- u. Versicherungsgewerbe	105 803	31 477	74 326	1 469	104 334	105 521	282
65	dar. Kreditgewerbe	77 201	20 335	56 866	1 109	76 092	77 017	184
K	Grundst.-, Wohnungswesen, Verm. bewegl. Sachen usw.	475 048	241 246	233 802	191 116	283 932	469 828	5 220
74.1	dar. Rechtsberatung u.a.	69 277	16 558	52 719	4 288	64 989	68 946	331
L + Q	Öffentliche Verwaltung u.ä.	477 464	149 409	328 055	101 909	375 555	476 344	1 120
75.1	dar.: öffentl. Verwaltung	364 281	117 110	247 171	83 039	281 242	363 441	840
75.2	öffentl. Sicherheit u.a.	41 218	17 662	23 556	13 486	27 732	41 153	65
M	Erziehung u. Unterricht	341 326	123 858	217 468	73 405	267 921	338 527	2 799
N	Gesundheits-, Veterinär- u. Sozialwesen	495 068	84 094	410 974	63 330	431 738	492 785	2 283
85.1, 85.2	Gesundheits- und Veterinärwesen	317 026	47 652	269 374	29 352	287 674	315 666	1 360
85.3	Sozialwesen	178 042	36 442	141 600	33 978	144 064	177 119	923
O	Erbringung sonst. öff. u. persönl. Dienstleistungen	293 527	126 286	167 241	146 751	146 776	290 502	3 025
P	Private Haushalte	1 920	418	1 502	1 180	740	1 892	28
	Insgesamt ²⁾	5 090 950	2 666 118	2 424 832	2 430 159	2 660 791	5 049 343	41 607

1) Klassifikation der Wirtschaftszweige, Ausgabe 1993 (WZ 93). Zusätzlich werden ausgewählte Wirtschaftsabteilungen und -gruppen nachgewiesen.

2) Einschl. Fälle ohne Angabe zur Wirtschaftsgliederung.

5 Sozialversicherungspflichtig Beschäftigte am 30.06.1999 nach Wirtschaftsabschnitten und -unterabschnitten, Teilzeitbeschäftigten und Stellung im Beruf

Nr. der Klassifi- kation ¹⁾	Wirtschaftsgliederung	Sozialversicherungspflichtig Beschäftigte				Darunter Teilzeitbeschäftigte		
		insgesamt	Arbeiter/-innen		Angestellte	zusammen	Arbeiter/ -innen	Angestellte
			zusammen	Facharbeiter/ -innen ²⁾				
Insgesamt								
A + B	Land- u. Forstwirtsch.; Fischerei	365 086	304 599	161 940	60 487	30 373	21 775	8 598
C	Bergbau u. Gew. v. Steinen u. Erden	159 673	113 484	76 449	46 189	1 697	526	1 171
CA	Kohlenbergbau, Torfgew., Gew. v. Erdöl u. Erdgas usw.	94 810	68 462	49 890	26 348	240	54	186
CB	Erzbergbau, Gew. v. Steinen u. Erden, sonst. Bergbau	64 863	45 022	26 559	19 841	1 457	472	985
D	Verarbeitendes Gewerbe	7 223 837	4 516 020	2 106 149	2 707 817	333 120	144 960	188 160
DA	Ernährungsgewerbe u. Tabakverarbeitung	734 373	438 560	186 409	295 813	61 432	21 110	40 322
DB + DC	Textil- u. Bekleidungsgewerbe; Ledergerber	256 601	171 180	65 823	85 421	22 640	15 327	7 313
DD	Holzgewerbe (oh. H.v. Möbeln)	179 673	137 774	67 756	41 899	6 053	2 227	3 826
DE	Papier-, Verlags- u. Druck- gewerbe	530 243	266 758	108 052	263 485	50 581	20 943	29 638
DF	Kokerei, Mineralölverarbeitung, H.v. Brutstoffen	31 388	15 330	10 534	16 058	706	139	567
DG	Chemische Industrie	481 195	225 275	90 444	255 920	23 719	8 096	15 623
DH	H.v. Gummi- u. Kunststoff- waren	392 698	279 958	80 007	112 740	13 411	7 249	6 162
DI	Glasgewerbe, Keramik, Verarb. v. Steinen u. Erden	272 966	190 794	83 915	82 172	9 074	4 182	4 892
DJ	Metallerzg. u. -bearb., H.v. Metallerzeugnissen	1 133 588	819 734	403 351	313 854	30 465	11 543	18 922
DK	Maschinenbau	1 044 929	630 548	400 982	414 381	29 233	9 336	19 897
DL	H.v. Büromasch., DV-Gerät. u. -Einr.; Elektrotechn. usw.	1 039 615	541 003	228 120	498 612	51 954	26 172	25 782
DM	Fahrzeugbau	813 975	570 966	272 295	243 009	19 658	11 278	8 380
DN	H.v. Möbeln, Schmuck, Musikinstr. usw.; Recycling	312 593	228 140	108 461	84 453	14 194	7 358	6 836
E	Energie- u. Wasserversorgung	288 296	126 324	92 703	161 972	13 271	4 468	8 803
F	Baugewerbe	2 364 522	1 856 674	1 266 876	507 848	69 800	19 579	50 221
45.2	dar. Hoch- und Tiefbau	1 158 795	918 460	619 371	240 335	25 760	7 800	17 960
G	Handel; Instandh. u. Rep. v. Kfz. u. Gebrauchsgütern	4 181 591	1 207 027	548 436	2 974 564	771 784	116 518	655 266
51 (ohne 51.1)	dar.: Großhandel	1 098 640	362 114	118 026	736 526	85 529	26 268	59 261
52	Einzelhandel	2 132 852	414 286	175 298	1 718 566	627 740	73 360	554 380
H	Gastgewerbe	738 950	574 765	181 522	164 185	115 668	93 050	22 618
I	Verkehr- u. Nachrichtenüber- mittlung	1 467 721	900 137	382 791	567 584	153 403	99 863	53 540
60 - 63	Verkehr	1 193 575	711 698	305 129	481 877	68 272	31 418	36 854
64	Nachrichtenübermittlung	274 146	188 439	77 662	85 707	85 131	68 445	16 686
J	Kredit- u. Versicherungsgewerbe	1 051 691	28 371	4 860	1 023 320	128 700	12 913	115 787
65	dar. Kreditgewerbe	738 866	22 438	3 433	716 428	97 158	11 243	85 915
K	Grundst.-, Wohnungswesen, Verm. bewegl. Sachen usw.	2 706 499	872 650	257 086	1 833 849	390 566	183 238	207 328
74.1	dar. Rechtsberatung u.ä.	619 899	38 886	11 883	581 013	81 571	7 025	74 546
L + Q	Öffentliche Verwaltung u.ä.	1 798 325	465 938	151 795	1 332 387	380 222	106 350	273 872
75.1	dar.: öffentl. Verwaltung	1 261 512	353 951	111 214	907 561	304 577	92 536	212 041
75.2	öffentl. Sicherheit u.ä.	224 687	83 860	33 402	140 827	32 588	5 966	26 622
M	Erziehung u. Unterricht	994 328	182 308	24 218	812 020	316 687	56 914	259 773
N	Gesundheits-, Veterinär- u. Sozialwesen	2 880 206	436 736	72 995	2 443 470	720 948	141 118	579 830
85.1, 85.2	Gesundheits- und Veterinär- wesen	1 891 393	217 852	39 803	1 673 541	412 702	61 024	351 678
85.3	Sozialwesen	988 813	218 884	33 192	769 929	308 246	80 094	228 152
O	Erbringung sonst. öff. u. persönl. Dienstleistungen	1 211 104	531 709	202 758	679 395	230 342	84 667	145 675
P	Private Haushalte	39 097	25 302	4 332	13 795	12 931	8 789	4 142
	Insgesamt ³⁾	27 482 572	12 146 490	5 536 300	15 336 082	3 672 435	1 095 641	2 576 794

1) Klassifikation der Wirtschaftszweige, Ausgabe 1993 (WZ 93). Zusätzlich werden ausgewählte Wirtschaftsabteilungen und -gruppen nachgewiesen.

2) Einschl. "Meister/-in bzw. Polier/-in".

3) Einschl. Fälle ohne Angabe zur Wirtschaftsgliederung.

Sozialversicherungspflichtig Beschäftigte am Arbeitsort
Deutschland

**5 Sozialversicherungspflichtig Beschäftigte am 30.06.1999 nach Wirtschaftsabschnitten
und -unterabschnitten, Teilzeitbeschäftigten und Stellung im Beruf**

Nr. der Klassifi- kation ¹⁾	Wirtschaftsgliederung	Sozialversicherungspflichtig Beschäftigte				Darunter Teilzeitbeschäftigte		
		insgesamt	Arbeiter/-innen		Angestellte	zusammen	Arbeiter/ -innen	Angestellte
			zusammen	Facharbeiter/ -innen ²⁾				
Darunter:Weiblich								
A + B	Land- u. Forstwirtsch.; Fischerei	112 332	79 241	38 319	33 091	19 687	12 483	7 204
C	Bergbau u. Gew. v. Steinen u.							
	Erden	14 535	3 232	546	11 303	1 514	399	1 115
CA	Kohlenbergbau, Torfgew.,							
	Gew. v. Erdöl u. Erdgas usw.	6 102	1 316	187	4 786	216	40	176
CB	Erzbergbau, Gew. v. Steinen							
	u. Erden, sonst. Bergbau	8 433	1 916	359	6 517	1 298	359	939
D	Verarbeitendes Gewerbe	1 984 105	924 987	179 975	1 059 118	290 487	117 049	173 438
DA	Ernährungsgewerbe u.							
	Tabakverarbeitung	358 892	146 955	37 030	211 937	56 999	17 778	39 221
DB + DC	Textil- u. Bekleidungsgewerbe;							
	Ledergewerbe	151 260	103 224	36 475	48 036	21 662	14 683	6 979
DD	Holzgewerbe (oh. H.v. Möbeln)	32 919	14 511	2 901	18 408	5 216	1 627	3 589
DE	Papier-, Verlags- u. Druck-							
	gewerbe	205 269	71 933	15 456	133 336	42 455	15 937	26 518
DF	Kokerei, Mineralölverarbeitung,							
	H.v. Brutstoffen	4 605	574	279	4 031	514	73	441
DG	Chemische Industrie	141 372	43 414	6 601	97 958	21 237	6 780	14 457
DH	H.v. Gummi- u. Kunststoff-							
	waren	107 025	65 920	5 577	41 105	12 141	6 413	5 728
DI	Glasgewerbe, Keramik, Verarb.							
	v. Steinen u. Erden	57 640	25 988	4 707	31 652	8 082	3 530	4 552
DJ	Metallerzg. u. -bearb., H.v.							
	Metallerzeugnissen	198 000	88 455	10 434	109 545	26 927	9 195	17 732
DK	Maschinenbau	178 009	59 569	6 691	118 440	26 235	7 659	18 576
DL	H.v. Büromasch., DV-Gerät. u.							
	-Einr.; Elektrotechn. usw.	353 713	201 569	33 783	152 144	43 561	21 705	21 856
DM	Fahrzeugbau	106 268	53 048	9 012	53 220	12 997	5 636	7 361
DN	H.v. Möbeln, Schmuck,							
	Musikinstr. usw.; Recycling ...	89 133	49 827	11 029	39 306	12 461	6 033	6 428
E	Energie- u. Wasserversorgung	62 576	8 548	1 829	54 028	11 596	3 476	8 120
F	Baugewerbe	278 740	45 863	14 773	232 877	55 541	9 418	46 123
45.2	dar. Hoch- und Tiefbau	105 272	11 911	2 327	93 361	19 483	3 262	16 221
G	Handel; Instandh. u. Rep. v. Kfz.							
	u. Gebrauchsgütern	2 132 761	286 318	75 831	1 846 443	715 308	91 765	623 543
51 (ohne								
51.1)	dar.: Großhandel	389 291	67 668	10 055	321 623	74 379	20 193	54 186
52	Einzelhandel	1 482 343	175 489	53 381	1 306 854	593 292	60 641	532 651
H	Gastgewerbe	434 248	325 437	93 123	108 811	83 719	65 349	18 370
I	Verkehr- u. Nachrichtenüber-							
	mittlung	425 045	143 973	34 398	281 072	112 841	66 643	46 198
60 - 63	Verkehr	287 133	53 920	11 434	233 213	45 520	13 756	31 764
64	Nachrichtenübermittlung	137 912	90 053	22 964	47 859	67 321	52 887	14 434
J	Kredit- u. Versicherungsgewerbe	579 180	16 412	711	562 768	122 206	12 313	109 893
65	dar. Kreditgewerbe	421 150	13 500	451	407 650	93 011	10 784	82 227
K	Grundst.-, Wohnungswesen,							
	Verm. bewegl. Sachen usw.	1 288 837	310 068	28 289	978 769	320 455	151 781	168 674
74.1	dar. Rechtsberatung u.a.	411 223	14 164	1 731	397 059	72 100	5 784	66 316
L + Q	Öffentliche Verwaltung u.ä.	1 047 325	139 213	11 043	908 112	343 874	89 927	253 947
75.1	dar.: öffentl. Verwaltung	723 582	110 509	8 685	613 073	271 983	77 892	194 091
75.2	öffentl. Sicherheit u.a.	117 643	18 439	1 716	99 204	31 530	5 670	25 860
M	Erziehung u. Unterricht	657 307	88 453	5 684	568 854	255 192	48 917	206 275
N	Gesundheits-, Veterinär- u.							
	Sozialwesen	2 307 019	313 995	34 095	1 993 024	668 355	130 701	537 654
85.1,	Gesundheits- und Veterinär-							
85.2	wesen	1 540 231	152 853	14 742	1 387 378	389 116	58 071	331 045
85.3	Sozialwesen	766 788	161 142	19 353	605 646	279 239	72 630	206 609
O	Erbringung sonst. öff. u. persönl.							
	Dienstleistungen	694 424	287 534	114 846	406 890	188 083	66 823	121 260
P	Private Haushalte	34 106	21 881	3 145	12 225	12 119	8 248	3 871
	Insgesamt ³⁾ ...	12 059 115	2 996 687	636 896	9 062 428	3 203 381	875 932	2 327 449

1) Klassifikation der Wirtschaftszweige, Ausgabe 1993 (WZ 93). Zusätzlich werden ausgewählte Wirtschaftsabteilungen und -gruppen nachgewiesen.

2) Einschl. "Meister/-in bzw. Polier/-in".

3) Einschl. Fälle ohne Angabe zur Wirtschaftsgliederung.

5 Sozialversicherungspflichtig Beschäftigte am 30.06.1999 nach Wirtschaftsabschnitten und -unterabschnitten, Teilzeitbeschäftigten und Stellung im Beruf

Nr. der Klassifi- kation ¹⁾	Wirtschaftsgliederung	Sozialversicherungspflichtig Beschäftigte				Darunter Teilzeitbeschäftigte		
		insgesamt	Arbeiter/-innen		Angestellte	zusammen	Arbeiter/ -innen	Angestellte
			zusammen	Facharbeiter/ -innen ²⁾				
Insgesamt								
A + B	Land- u. Forstwirtsch.; Fischerei	198 825	168 852	70 326	29 973	12 419	7 525	4 894
C	Bergbau u. Gew. v. Steinen u. Erden	131 089	94 716	67 903	36 373	1 517	463	1 054
CA	Kohlenbergbau, Torfgew., Gew. v. Erdöl u. Erdgas usw.	80 393	59 343	48 144	21 050	204	41	163
CB	Erzbergbau, Gew. v. Steinen u. Erden, sonst. Bergbau	50 696	35 373	19 759	15 323	1 313	422	891
D	Verarbeitendes Gewerbe	6 434 778	3 970 169	1 728 869	2 464 609	304 737	130 258	174 479
DA	Ernährungsgewerbe u. Tabakverarbeitung	607 781	356 982	136 514	250 799	52 132	17 640	34 492
DB + DC	Textil- u. Bekleidungsgewerbe; Ledergewerbe	222 851	144 682	46 572	78 169	20 746	13 831	6 915
DD	Holzgewerbe (oh. H.v. Möbeln)	157 255	119 822	55 468	37 433	5 583	1 956	3 627
DE	Papier-, Verlags- u. Druck- gewerbe	487 438	245 393	94 751	242 045	48 251	19 872	28 379
DF	Kokerei, Mineralölverarbeitung, H.v. Brutstoffen	28 059	13 451	9 187	14 608	691	136	555
DG	Chemische Industrie	447 508	207 356	79 443	240 152	22 944	7 784	15 160
DH	H.v. Gummi- u. Kunststoff- waren	357 543	253 574	65 299	103 969	12 691	6 810	5 881
DI	Glasgewerbe, Keramik, Verarb. v. Steinen u. Erden	219 984	151 825	57 392	68 159	8 088	3 602	4 486
DJ	Metallerzg. u. -bearb., H.v. Metallerzeugnissen	981 676	701 738	314 286	279 938	27 907	10 438	17 469
DK	Maschinenbau	958 096	572 628	352 969	385 468	27 349	8 526	18 823
DL	H.v. Büromasch., DV-Gerät. u. -Einr.; Elektrotechn. usw.	942 492	482 597	191 633	459 895	47 174	22 816	24 358
DM	Fahrzeugbau	762 821	532 886	243 277	229 935	19 028	10 955	8 073
DN	H.v. Möbeln, Schmuck, Musikinstr. usw.; Recycling	261 274	187 235	82 078	74 039	12 153	5 892	6 261
E	Energie- u. Wasserversorgung	220 654	98 134	69 393	122 520	11 126	3 585	7 541
F	Baugewerbe	1 646 712	1 263 521	830 169	383 191	54 941	11 923	43 018
45.2	dar. Hoch- und Tiefbau	785 259	610 134	394 594	175 125	18 587	3 879	14 708
G	Handel; Instandh. u. Rep. v. Kfz. u. Gebrauchsgütern	3 515 275	982 644	410 974	2 532 631	647 137	98 482	548 655
51 (ohne 51.1)	dar.: Großhandel	975 753	313 728	92 259	662 025	78 095	23 688	54 407
52	Einzelhandel	1 764 155	331 845	128 279	1 432 310	516 834	60 584	456 250
H	Gastgewerbe	593 272	463 121	124 729	130 151	99 116	79 007	20 109
I	Verkehr- u. Nachrichtenübermittlung	1 149 905	707 494	257 367	442 411	134 451	86 915	47 536
60 - 63	Verkehr	946 703	561 576	203 584	385 127	62 217	28 653	33 564
64	Nachrichtenübermittlung	203 202	145 918	53 783	57 284	72 234	58 262	13 972
J	Kredit- u. Versicherungsgewerbe	945 888	26 902	4 379	918 986	122 838	12 600	110 238
65	dar. Kreditgewerbe	661 665	21 329	3 124	640 336	92 696	10 970	81 726
K	Grundst.-, Wohnungswesen, Verm. bewegl. Sachen usw.	2 231 451	681 534	174 205	1 549 917	334 829	147 911	186 918
74.1	dar. Rechtsberatung u.a.	550 622	34 598	9 725	516 024	76 710	6 440	70 270
L + Q	Öffentliche Verwaltung u.ä.	1 320 861	364 029	111 579	956 832	296 202	76 977	219 225
75.1	dar.: öffentl. Verwaltung	897 231	270 912	78 487	626 319	228 695	66 102	162 593
75.2	öffentl. Sicherheit u.a.	183 469	70 374	26 881	113 095	31 422	5 778	25 644
M	Erziehung u. Unterricht	653 002	108 903	14 488	544 099	247 803	45 932	201 871
N	Gesundheits-, Veterinär- u. Sozialwesen	2 385 138	373 406	51 578	2 011 732	624 940	123 561	501 379
85.1, 85.2	Gesundheits- und Veterinärwesen	1 574 367	188 500	27 617	1 385 867	369 772	55 255	314 517
85.3	Sozialwesen	810 771	184 906	23 961	625 865	255 168	68 306	186 862
O	Erbringung sonst. öff. u. persönl. Dienstleistungen	917 577	384 958	136 697	532 619	176 584	56 910	119 674
P	Private Haushalte	37 177	24 122	3 945	13 055	12 456	8 501	3 955
	Insgesamt ³⁾	22 391 622	9 716 331	4 057 669	12 675 291	3 083 774	891 413	2 192 361

1) Klassifikation der Wirtschaftszweige, Ausgabe 1993 (WZ 93). Zusätzlich werden ausgewählte Wirtschaftsabteilungen und -gruppen

2) Einschl. "Meister/-in bzw. Polier/-in".

3) Einschl. Fälle ohne Angabe zur Wirtschaftsgliederung.

5 Sozialversicherungspflichtig Beschäftigte am 30.06.1999 nach Wirtschaftsabschnitten und -unterabschnitten, Teilzeitbeschäftigten und Stellung im Beruf

Nr. der Klassifi- kation ¹⁾	Wirtschaftsgliederung	Sozialversicherungspflichtig Beschäftigte				Darunter Teilzeitbeschäftigte		
		insgesamt	Arbeiter/-innen		Angestellte	zusammen	Arbeiter/ -innen	Angestellte
			zusammen	Facharbeiter/ -innen ²⁾				
Darunter:Weiblich								
A + B	Land- u. Forstwirtsch.; Fischerei	53 960	37 766	14 299	16 194	9 334	4 897	4 437
C	Bergbau u. Gew. v. Steinen u. Erden	9 269	1 850	223	7 419	1 366	359	1 007
CA	Kohlenbergbau, Torfgew., Gew. v. Erdöl u. Erdgas usw.	2 922	439	81	2 483	193	34	159
CB	Erzbergbau, Gew. v. Steinen u. Erden, sonst. Bergbau	6 347	1 411	142	4 936	1 173	325	848
D	Verarbeitendes Gewerbe	1 723 431	787 150	106 649	936 281	266 916	106 052	160 864
DA	Ernährungsgewerbe u. Tabakverarbeitung	283 964	108 175	15 971	175 789	48 029	14 570	33 459
DB + DC	Textil- u. Bekleidungsgewerbe; Ledergerwerbe	128 659	85 315	23 647	43 344	20 035	13 417	6 618
DD	Holzgewerbe (oh. H.v. Möbeln)	27 762	11 567	1 348	16 195	4 803	1 391	3 412
DE	Papier-, Verlags- u. Druck- gewerbe	184 970	64 080	11 381	120 890	40 603	15 174	25 429
DF	Kokerei, Mineralölverarbeitung, H.v. Brutstoffen	3 882	336	67	3 546	501	71	430
DG	Chemische Industrie	127 757	37 600	3 741	90 157	20 531	6 497	14 034
DH	H.v. Gummi- u. Kunststoff- waren	96 012	58 884	2 832	37 128	11 515	6 037	5 478
DI	Glasgewerbe, Keramik, Verarb. v. Steinen u. Erden	45 688	20 477	1 749	25 211	7 226	3 050	4 176
DJ	Metallerzg. u. -bearb., H.v. Metallerzeugnissen	172 484	77 372	5 595	95 112	24 794	8 398	16 396
DK	Maschinenbau	163 919	55 152	4 546	108 767	24 845	7 188	17 657
DL	H.v. Büromasch., DV-Gerät. u. -Einr.; Elektrotechn. usw.	315 978	178 308	22 193	137 670	40 493	19 734	20 759
DM	Fahrzeugbau	97 727	48 791	6 812	48 936	12 574	5 462	7 112
DN	H.v. Möbeln, Schmuck, Musikinstr. usw.; Recycling	74 629	41 093	6 767	33 536	10 967	5 063	5 904
E	Energie- u. Wasserversorgung	42 555	6 729	729	35 826	10 368	3 220	7 148
F	Baugewerbe	198 657	26 757	7 662	171 900	45 157	5 481	39 676
45.2	dar. Hoch- und Tiefbau	69 453	4 747	873	64 706	14 716	1 368	13 348
G	Handel; Instandh. u. Rep. v. Kfz. u. Gebrauchsgütern	1 764 772	224 283	45 570	1 540 489	596 802	76 544	520 258
51 (ohne 51.1)	dar.: Großhandel	344 367	58 706	6 358	285 661	67 762	18 119	49 643
52	Einzelhandel	1 209 720	134 645	33 273	1 075 075	486 747	49 552	437 195
H	Gastgewerbe	334 929	249 625	55 678	85 304	70 197	53 895	16 302
I	Verkehr- u. Nachrichtenüber- mittlung	326 097	107 697	17 692	218 400	97 463	56 688	40 775
60 - 63	Verkehr	230 368	41 903	6 398	188 465	40 821	12 021	28 800
64	Nachrichtenübermittlung	95 729	65 794	11 294	29 935	56 642	44 667	11 975
J	Kredit- u. Versicherungsgewerbe	504 854	15 847	636	489 007	116 600	12 016	104 584
65	dar. Kreditgewerbe	364 284	13 077	421	351 207	88 710	10 521	78 189
K	Grundst., Wohnungswesen, Verm. bewegl. Sachen usw.	1 055 035	244 060	15 276	810 975	274 449	121 791	152 658
74.1	dar. Rechtsberatung u.a.	358 504	12 711	1 270	345 793	68 003	5 361	62 642
L + Q	Öffentliche Verwaltung u.ä.	719 270	101 572	4 213	617 698	274 521	71 037	203 484
75.1	dar.: öffentl. Verwaltung	476 411	78 572	2 851	397 839	209 068	60 668	148 400
75.2	öffentl. Sicherheit u.a.	94 087	15 054	928	79 033	30 454	5 502	24 952
M	Erziehung u. Unterricht	439 839	61 116	2 142	378 723	199 630	42 456	157 174
N	Gesundheits-, Veterinär- u. Sozialwesen	1 896 045	272 278	22 272	1 623 767	581 313	116 196	465 117
85.1, 85.2	Gesundheits- und Veterinär- wesen	1 270 857	133 559	8 577	1 137 298	348 548	52 741	295 807
85.3	Sozialwesen	625 188	138 719	13 695	486 469	232 765	63 455	169 310
O	Erbringung sonst. öff. u. persönl. Dienstleistungen	527 183	212 179	80 508	315 004	148 201	47 988	100 213
P	Private Haushalte	32 604	21 033	2 948	11 571	11 680	7 988	3 692
	Insgesamt ³⁾	9 634 283	2 371 326	376 732	7 262 957	2 706 192	727 222	1 978 970

1) Klassifikation der Wirtschaftszweige, Ausgabe 1993 (WZ 93). Zusätzlich werden ausgewählte Wirtschaftsabteilungen und -gruppen nachgewiesen.

2) Einschl. "Meister/-in bzw. Polier/-in".

3) Einschl. Fälle ohne Angabe zur Wirtschaftsgliederung.

5 Sozialversicherungspflichtig Beschäftigte am 30.06. 1999 nach Wirtschaftsabschnitten und -unterabschnitten, Teilzeitbeschäftigten und Stellung im Beruf

Nr. der Klassifi- kation ¹⁾	Wirtschaftsgliederung	Sozialversicherungspflichtig Beschäftigte				Darunter Teilzeitbeschäftigte		
		insgesamt	Arbeiter/-innen		Angestellte	zusammen	Arbeiter/ -innen	Angestellte
			zusammen	Facharbeiter/ -innen ²⁾				
Insgesamt								
A + B	Land- u. Forstwirtsch.; Fischerei	166 261	135 747	91 614	30 514	17 954	14 250	3 704
C	Bergbau u. Gew. v. Steinen u. Erden	28 584	18 768	8 546	9 816	180	63	117
CA	Kohlenbergbau, Torfgew., Gew. v. Erdöl u. Erdgas usw.	14 417	9 119	1 746	5 298	36	13	23
CB	Erzbergbau, Gew. v. Steinen u. Erden, sonst. Bergbau	14 167	9 649	6 800	4 518	144	50	94
D	Verarbeitendes Gewerbe	789 059	545 851	377 280	243 208	28 383	14 702	13 681
DA	Ernährungsgewerbe u. Tabakverarbeitung	126 592	81 578	49 895	45 014	9 300	3 470	5 830
DB + DC	Textil- u. Bekleidungsgewerbe; Ledergerbe	33 750	26 498	19 251	7 252	1 894	1 496	398
DD	Holzgewerbe (oh. H.v. Möbeln)	22 418	17 952	12 288	4 466	470	271	199
DE	Papier-, Verlags- u. Druck- gewerbe	42 805	21 365	13 301	21 440	2 330	1 071	1 259
DF	Kokerei, Mineralölverarbeitung, H.v. Brutstoffen	3 329	1 879	1 347	1 450	15	3	12
DG	Chemische Industrie	33 687	17 919	11 001	15 768	775	312	463
DH	H.v. Gummi- u. Kunststoff- waren	35 155	26 384	14 708	8 771	720	439	281
DI	Glasgewerbe, Keramik, Verarb. v. Steinen u. Erden	52 982	38 969	26 523	14 013	986	580	406
DJ	Metallerzg. u. -bearb., H.v. Metallerzeugnissen	151 912	117 996	89 065	33 916	2 558	1 105	1 453
DK	Maschinenbau	86 833	57 920	48 013	28 913	1 884	810	1 074
DL	H.v. Büromasch., DV-Gerät. u. -Einr.; Elektrotechn. usw.	97 123	58 406	36 487	38 717	4 780	3 356	1 424
DM	Fahrzeugbau	51 154	38 080	29 018	13 074	630	323	307
DN	H.v. Möbeln, Schmuck, Musikinstr. usw.; Recycling	51 319	40 905	26 383	10 414	2 041	1 466	575
E	Energie- u. Wasserversorgung	67 642	28 190	23 310	39 452	2 145	883	1 262
F	Baugewerbe	717 810	593 153	436 707	124 657	14 859	7 656	7 203
45.2	dar. Hoch- und Tiefbau	373 536	308 326	224 777	65 210	7 173	3 921	3 252
G	Handel; Instandh. u. Rep. v. Kfz. u. Gebrauchsgütern	666 316	224 383	137 462	441 933	124 647	18 036	106 611
51 (ohne 51.1)	dar.: Großhandel	122 887	48 386	25 767	74 501	7 434	2 580	4 854
52	Einzelhandel	368 697	82 441	47 019	286 256	110 906	12 776	98 130
H	Gastgewerbe	145 678	111 644	56 793	34 034	16 552	14 043	2 509
I	Verkehr- u. Nachrichtenüber- mittlung	317 816	192 643	125 424	125 173	18 952	12 948	6 004
60 - 63	Verkehr	246 872	150 122	101 545	96 750	6 055	2 765	3 290
64	Nachrichtenübermittlung	70 944	42 521	23 879	28 423	12 897	10 183	2 714
J	Kredit- u. Versicherungsgewerbe	105 803	1 469	481	104 334	5 862	313	5 549
65	dar. Kreditgewerbe	77 201	1 109	309	76 092	4 462	273	4 189
K	Grundst., Wohnungswesen, Verm. bewegl. Sachen usw.	475 048	191 116	82 881	283 932	55 737	35 327	20 410
74.1	dar. Rechtsberatung u.a.	69 277	4 288	2 158	64 989	4 861	585	4 276
L + Q	Öffentliche Verwaltung u.ä.	477 464	101 909	40 216	375 555	84 020	29 373	54 647
75.1	dar.: öffentl. Verwaltung	364 281	83 039	32 727	281 242	75 882	26 434	49 448
75.2	öffentl. Sicherheit u.a.	41 218	13 486	6 521	27 732	1 166	188	978
M	Erziehung u. Unterricht	341 326	73 405	9 730	267 921	68 884	10 982	57 902
N	Gesundheits-, Veterinär- u. Sozialwesen	495 068	63 330	21 417	431 738	96 008	17 557	78 451
85.1, 85.2	Gesundheits- und Veterinär- wesen	317 026	29 352	12 186	287 674	42 930	5 769	37 161
85.3	Sozialwesen	178 042	33 978	9 231	144 064	53 078	11 788	41 290
O	Erbringung sonst. öff. u. persönl. Dienstleistungen	293 527	146 751	66 061	146 776	53 758	27 757	26 001
P	Private Haushalte	1 920	1 180	387	740	475	288	187
	Insgesamt ³⁾	5 090 950	2 430 159	1 478 631	2 660 791	588 661	204 228	384 433

1) Klassifikation der Wirtschaftszweige, Ausgabe 1993 (WZ 93). Zusätzlich werden ausgewählte Wirtschaftsabteilungen und -gruppen nachgewiesen.

2) Einschl. "Meister/-in bzw. Polier/-in".

3) Einschl. Fälle ohne Angabe zur Wirtschaftsgliederung.

5 Sozialversicherungspflichtig Beschäftigte am 30.06.1999 nach Wirtschaftsabschnitten und -unterabschnitten, Teilzeitbeschäftigten und Stellung im Beruf

Nr. der Klassifi- kation ¹⁾	Wirtschaftsgliederung	Sozialversicherungspflichtig Beschäftigte				Darunter Teilzeitbeschäftigte		
		insgesamt	Arbeiter/-innen		Angestellte	zusammen	Arbeiter/ -innen	Angestellte
			zusammen	Facharbeiter/ -innen ²⁾				
Darunter: Weiblich								
A + B	Land- u. Forstwirtsch.; Fischerei	58 372	41 475	24 020	16 897	10 353	7 586	2 767
C	Bergbau u. Gew. v. Steinen u. Erden	5 266	1 382	323	3 884	148	40	108
CA	Kohlenbergbau, Torfgew., Gew. v. Erdöl u. Erdgas usw.	3 180	877	106	2 303	23	6	17
CB	Erzbergbau, Gew. v. Steinen u. Erden, sonst. Bergbau	2 086	505	217	1 581	125	34	91
D	Verarbeitendes Gewerbe	260 674	137 837	73 326	122 837	23 571	10 997	12 574
DA	Ernährungsgewerbe u. Tabakverarbeitung	74 928	38 780	21 059	36 148	8 970	3 208	5 762
DB + DC	Textil- u. Bekleidungsgewerbe; Ledergerber	22 601	17 909	12 828	4 692	1 627	1 266	361
DD	Holzgewerbe (oh. H.v. Möbeln)	5 157	2 944	1 553	2 213	413	236	177
DE	Papier-, Verlags- u. Druck- gewerbe	20 299	7 853	4 075	12 446	1 852	763	1 089
DF	Kokerei, Mineralölverarbeitung, H.v. Brutstoffen	723	238	212	485	13	2	11
DG	Chemische Industrie	13 615	5 814	2 860	7 801	706	283	423
DH	H.v. Gummi- u. Kunststoff- waren	11 013	7 036	2 745	3 977	626	376	250
DI	Glasgewerbe, Keramik, Verarb. v. Steinen u. Erden	11 952	5 511	2 958	6 441	856	480	376
DJ	Metallerzg. u. -bearb., H.v. Metallerzeugnissen	25 516	11 083	4 839	14 433	2 133	797	1 336
DK	Maschinenbau	14 090	4 417	2 145	9 673	1 390	471	919
DL	H.v. Büromasch., DV-Gerät. u. -Einr.; Elektrotechn. usw.	37 735	23 261	11 590	14 474	3 068	1 971	1 097
DM	Fahrzeugbau	8 541	4 257	2 200	4 284	423	174	249
DN	H.v. Möbeln, Schmuck, Musikinstr. usw.; Recycling	14 504	8 734	4 262	5 770	1 494	970	524
E	Energie- u. Wasserversorgung	20 021	1 819	1 100	18 202	1 228	256	972
F	Baugewerbe	80 083	19 106	7 111	60 977	10 384	3 937	6 447
45.2	dar. Hoch- und Tiefbau	35 819	7 164	1 454	28 655	4 767	1 894	2 873
G	Handel; Instandh. u. Rep. v. Kfz. u. Gebrauchsgütern	367 989	62 035	30 261	305 954	118 506	15 221	103 285
51 (ohne 51.1)	dar.: Großhandel	44 924	8 962	3 697	35 962	6 617	2 074	4 543
52	Einzelhandel	272 623	40 844	20 108	231 779	106 545	11 089	95 456
H	Gastgewerbe	99 319	75 812	37 445	23 507	13 522	11 454	2 068
I	Verkehr- u. Nachrichtenüber- mittlung	98 948	36 276	16 706	62 672	15 378	9 955	5 423
60 - 63	Verkehr	56 765	12 017	5 036	44 748	4 699	1 735	2 964
64	Nachrichtenübermittlung	42 183	24 259	11 670	17 924	10 679	8 220	2 459
J	Kredit- u. Versicherungsgewerbe	74 326	565	75	73 761	5 606	297	5 309
65	dar. Kreditgewerbe	56 866	423	30	56 443	4 301	263	4 038
K	Grundst., Wohnungswesen, Verm. bewegl. Sachen usw.	233 802	66 008	13 013	167 794	46 006	29 990	16 016
74.1	dar. Rechtsberatung u.a.	52 719	1 453	461	51 266	4 097	423	3 674
L + Q	Öffentliche Verwaltung u.ä.	328 055	37 641	6 830	290 414	69 353	18 890	50 463
75.1	dar.: öffentl. Verwaltung	247 171	31 937	5 834	215 234	62 915	17 224	45 691
75.2	öffentl. Sicherheit u.a.	23 556	3 385	788	20 171	1 076	168	908
M	Erziehung u. Unterricht	217 468	27 337	3 542	190 131	55 562	6 461	49 101
N	Gesundheits-, Veterinär- u. Sozialwesen	410 974	41 717	11 823	369 257	87 042	14 505	72 537
85.1, 85.2	Gesundheits- und Veterinär- wesen	269 374	19 294	6 165	250 080	40 568	5 330	35 238
85.3	Sozialwesen	141 600	22 423	5 658	119 177	46 474	9 175	37 299
O	Erbringung sonst. öff. u. persönl. Dienstleistungen	167 241	75 355	34 338	91 886	39 882	18 835	21 047
P	Private Haushalte	1 502	848	197	654	439	260	179
	Insgesamt ³⁾	2 424 832	625 361	260 164	1 799 471	497 189	148 710	348 479

1) Klassifikation der Wirtschaftszweige, Ausgabe 1993 (WZ 93). Zusätzlich werden ausgewählte Wirtschaftsabteilungen und -gruppen nachgewiesen.

2) Einschl. "Meister/-in bzw. Polier/-in".

3) Einschl. Fälle ohne Angabe zur Wirtschaftsgliederung.

Sozialversicherungspflichtig
6 Ausländische sozialversicherungspflichtig

Land der Staatsangehörigkeit	Deutsch- land	Baden- Würt- temberg	Bayern	Berlin			Branden- burg	Bremen	Hamburg	Hessen	Mecklen- burg- Vor- pommern
				zu- sammen	davon						
					West	Ost					
Europa	1 661 193	402 229	315 754	59 514	52 181	7 333	5 321	13 613	44 471	175 015	1 908
EU-Länder	638 873	172 213	111 466	12 235	10 304	1 931	1 446	3 498	14 768	69 852	712
Belgien	8 588	555	698	133	115	18	19	47	153	664	7
Dänemark	4 336	333	531	174	139	35	26	64	589	426	19
Finnland	3 865	559	661	222	198	24	13	42	334	670	14
Frankreich	77 185	32 336	4 977	1 734	1 462	272	138	201	1 192	4 050	46
Griechenland	108 887	30 981	21 240	2 090	1 857	233	253	297	1 943	11 549	137
Großbritannien und Nordirland	31 569	3 579	4 948	1 328	1 093	235	250	371	1 462	3 789	41
Irland	3 593	586	1 022	156	123	33	17	22	123	519	3
Italien	204 781	70 952	30 838	2 593	2 216	377	261	433	2 090	25 717	156
Luxemburg	1 296	177	183	47	37	10	5	13	28	161	3
Niederlande	35 077	2 103	2 191	648	527	121	120	433	835	2 264	86
Österreich	64 023	9 326	35 799	1 603	1 348	255	125	258	1 344	5 060	35
Portugal	50 182	12 046	3 632	688	498	190	151	984	3 290	6 522	128
Schweden	3 674	556	755	216	177	39	18	35	263	560	17
Spanien	41 817	8 124	3 991	603	514	89	50	298	1 122	7 901	20
Übrige europäische Länder	1 022 320	230 016	204 288	47 279	41 877	5 402	3 875	10 115	29 703	105 163	1 196
Bulgarien	4 598	496	1 166	472	272	200	87	35	167	430	42
Island	682	140	88	37	28	9	1	11	40	80	2
Jugoslawien ¹⁾	312 393	95 431	74 641	10 674	9 679	995	523	1 461	7 772	34 644	111
Norwegen	1 212	155	205	57	48	9	5	32	113	167	4
Polen	58 194	6 659	9 456	3 395	2 853	542	892	727	2 804	4 783	242
Rumänien	19 311	5 150	7 702	289	223	66	75	68	221	1 611	54
Schweiz	7 052	1 929	1 405	333	277	56	58	72	277	859	20
Ehemalige Sowjet- union	40 470	5 510	7 945	2 570	1 669	901	867	480	1 232	2 962	356
Ehemalige Tschecho- slowakei	15 722	1 764	9 748	281	203	78	78	50	146	1 073	48
Türkei	539 666	108 089	85 951	28 370	26 091	2 279	906	7 028	16 472	56 732	163
Ungarn	12 594	2 244	3 821	537	336	201	334	48	188	996	90
Sonstige	10 426	2 449	2 160	264	198	66	49	103	271	826	64
Afrika	72 888	8 527	8 933	3 160	2 449	711	292	992	3 848	14 160	109
Ägypten	2 484	405	398	223	182	41	16	32	193	398	11
Algerien	3 271	623	405	150	102	48	12	53	107	420	15
Ghana	7 237	731	540	544	459	85	24	220	1 616	720	5
Marokko	22 957	918	947	310	253	57	30	131	229	7 765	8
Nigeria	4 372	671	755	256	212	44	26	121	204	365	9
Südafrika	917	181	195	42	38	4	3	5	61	137	1
Sonstige	31 650	4 998	5 693	1 635	1 203	432	181	430	1 438	4 355	60
Amerika	38 300	6 925	8 908	2 295	1 803	492	253	423	1 566	7 486	78
Argentinien	882	169	169	58	47	11	5	10	49	115	2
Brasilien	3 399	684	669	165	133	32	11	49	170	458	7
Chile	1 361	190	140	127	103	24	16	29	195	198	7
Kanada	2 194	565	390	84	68	16	17	25	114	306	4
Mexiko	721	123	153	42	26	16	3	6	36	97	1
Peru	1 562	234	394	160	132	28	8	20	97	188	2
Vereinigte Staaten	22 318	4 125	6 010	1 144	932	212	89	221	503	5 412	20
Sonstige	5 863	835	983	515	362	153	104	63	402	712	35
Asien	135 888	18 855	18 994	8 210	6 455	1 755	851	1 514	8 695	18 857	465
Bangladesch	1 360	198	194	136	118	18	3	4	31	460	1
China	6 948	1 314	1 186	557	417	140	136	85	359	745	41
Indien	7 654	1 107	975	281	230	51	31	53	456	1 402	39
Indonesien	1 911	165	185	263	238	25	11	31	214	320	-
Irak	6 346	1 098	1 650	198	153	45	20	28	180	352	17
Iran, Islamische Republik	19 063	2 187	2 046	1 126	1 010	116	47	279	1 818	3 269	15
Israel	1 531	207	235	279	246	33	11	21	44	307	5
Japan	5 711	456	733	161	135	26	5	25	414	1 040	6
Jordanien	2 056	401	211	168	139	29	12	17	60	368	-
Pakistan	6 386	1 123	685	192	164	28	19	44	303	1 768	17
Taiwan	1 236	219	164	73	61	12	5	20	109	133	11
Sonstige	75 686	10 380	10 730	4 776	3 544	1 232	551	907	4 707	8 695	313
Australien und Ozeanien	2 610	317	407	97	79	18	18	21	512	248	141
Staatenlos/ungeklärte Staatsangehörigkeit	11 550	1 368	2 111	856	697	159	209	151	357	1 065	162
Insgesamt ...	1 922 429	438 221	355 107	74 132	63 664	10 468	6 944	16 714	59 449	216 831	2 863

1) Einschl. Kroatien, Slowenien, Bosnien und Herzegowina sowie Mazedonien, die seit 1992 bzw. 1993 selbständige Staaten sind.

Beschäftigte am Arbeitsort

Beschäftigte am 30.06.1999 nach Staatsangehörigkeit und Ländern

Nieder- sachsen	Nord- rhein- Westfalen	Rheinland- Pfalz	Saarland	Sachsen	Sachsen- Anhalt	Schles- wig- Holstein	Thüringen	Nachrichtlich		Land der Staatsangehörigkeit
								früheres Bundes- gebiet	neue Länder und Berlin-Ost	
86 357	420 405	63 790	30 956	8 078	3 845	26 390	3 547	1 631 161	30 032	Europa
30 916	156 726	26 238	25 731	2 494	1 516	7 959	1 103	629 671	9 202	EU-Länder
231	5 572	325	52	27	36	62	7	8 474	114	Belgien
284	550	100	17	9	14	1 183	17	4 216	120	Dänemark
255	742	87	8	22	3	224	9	3 780	85	Finnland
1 074	4 978	6 852	18 955	168	68	354	62	76 431	754	Frankreich
4 795	30 925	2 249	217	494	384	1 131	202	107 184	1 703	Griechenland
										Großbritannien und Nordirland
3 611	10 263	868	124	144	57	632	102	30 740	829	Irland
180	749	114	9	21	6	62	4	3 509	84	Italien
8 448	46 160	9 109	5 465	539	345	1 362	313	202 790	1 991	Luxemburg
47	350	173	72	8	4	15	10	1 256	40	Niederlande
3 664	20 922	915	127	102	158	402	107	34 383	694	Österreich
1 444	6 516	1 297	201	239	62	576	138	63 169	854	Portugal
2 859	14 661	2 737	324	637	339	1 093	91	48 646	1 536	Schweden
240	663	100	18	22	7	194	10	3 561	113	Spanien
3 784	13 675	1 312	142	62	33	669	31	41 532	285	Übrige europäische Länder
55 441	263 679	37 552	5 225	5 584	2 329	18 431	2 444	1 001 490	20 830	Bulgarien
232	632	175	56	274	113	100	121	3 761	837	Island
47	163	32	2		5	30	4	661	21	Jugoslawien ¹⁾
11 708	60 809	9 640	1 089	448	338	2 890	214	309 764	2 629	Norwegen
93	240	44	7	3	3	77	7	1 181	31	Polen
5 841	15 379	3 237	461	1 024	333	2 469	492	54 669	3 525	Rumänien
655	2 109	712	156	136	72	217	84	18 824	487	Schweiz
423	1 116	269	48	65	24	137	17	6 812	240	Ehemalige Sowjet- union
3 958	7 912	2 102	491	1 522	642	1 279	642	35 540	4 930	Ehemalige Tschecho- slowakei
371	1 173	315	40	348	76	150	61	15 033	689	Türkei
30 918	170 359	19 996	2 678	603	297	10 679	425	534 993	4 673	Ungarn
392	1 553	474	88	1 068	376	127	258	10 267	2 327	Sonstige
803	2 234	556	109	93	50	276	119	9 985	441	Afrika
3 676	22 941	2 996	510	601	306	1 590	247	70 622	2 266	Ägypten
138	474	81	10	20	14	62	9	2 373	111	Algerien
174	622	291	99	125	43	94	38	2 990	281	Ghana
509	1 640	231	93	11	11	335	7	7 094	143	Marokko
413	11 123	809	68	61	23	98	24	22 754	203	Nigeria
222	1 281	273	28	22	13	116	10	4 248	124	Südafrika
53	171	28	5	10	2	19	4	893	24	Sonstige
2 167	7 630	1 283	207	352	200	866	155	30 270	1 380	Amerika
1 516	5 037	2 058	303	473	164	586	229	36 611	1 689	Argentinien
45	189	28	9	4	3	25	2	855	27	Brasilien
171	655	203	34	24	8	71	20	3 297	102	Chile
69	290	34	9	10	6	35	6	1 292	69	Kanada
114	402	68	20	23	8	48	6	2 120	74	Mexiko
64	133	32	6	6	3	11	5	687	34	Peru
103	243	50	5	13	3	40	2	1 506	56	Vereinigte Staaten
647	2 107	1 434	184	101	34	232	55	21 807	511	Sonstige
303	1 018	209	36	292	99	124	133	5 047	816	Asien
11 741	34 506	5 832	1 082	1 755	700	3 148	683	129 679	6 209	Bangladesch
52	173	54	11	8	6	26	3	1 321	39	China
353	1 406	253	68	75	94	232	44	6 418	530	Indien
349	2 317	241	51	85	51	162	54	7 343	311	Indonesien
104	468	47	9	3	2	88	1	1 869	42	Irak
656	1 326	291	33	254	45	188	10	5 955	391	Iran, Islamische Republik
1 387	5 352	787	208	45	25	464	8	18 807	256	Israel
73	267	40	15	6	2	16	3	1 471	60	Japan
126	2 502	66	19	27	18	104	9	5 620	91	Jordanien
82	603	45	25	25	9	22	10	1 971	85	Pakistan
288	1 250	346	38	55	22	216	20	6 225	161	Taiwan
79	300	31	14	9	2	54	13	1 184	52	Sonstige
8 192	18 542	3 631	591	1 163	424	1 576	508	71 495	4 191	Australien und Ozeanien
298	415	53	9	13	5	53	3	2 412	198	Staatenlos/ungeklärte Staatsangehörigkeit
794	2 922	442	128	288	228	302	167	10 337	1 213	Insgesamt
104 382	486 226	75 171	32 988	11 208	5 248	32 069	4 876	1 880 822	41 607	

7 Sozialversicherungspflichtig Beschäftigte am 30.06.1999 nach Stellung im Beruf, zusammengefassten Wirtschaftsabschnitten und Altersgruppen

Stellung im Beruf Wirtschaftsgliederung ¹⁾	Insgesamt	Davon im Alter von ... bis unter ... Jahren								
		unter 20	20 bis 25	25 bis 30	30 bis 40	40 bis 50	50 bis 55	55 bis 60	60 bis 65	65 und mehr
Insgesamt										
Arbeiter/-innen										
Land- u. Forstwirtschaft; Fischerei	304 599	20 228	32 990	40 019	92 658	68 808	20 745	23 183	5 246	722
Produzierendes Gewerbe	6 612 502	357 817	610 158	791 941	2 099 398	1 605 854	536 747	481 576	119 096	9 915
Bergbau	113 484	3 195	4 648	9 238	43 813	36 670	8 456	5 597	1 691	176
Verarbeitendes Gewerbe ..	4 516 020	186 748	367 958	531 440	1 446 413	1 149 861	396 726	347 310	82 195	7 369
Energie- und Wasser- versorgung	126 324	7 281	8 133	10 735	37 601	34 833	13 670	11 664	2 359	48
Baugewerbe	1 856 674	160 593	229 419	240 528	571 571	384 490	117 895	117 005	32 851	2 322
Handel, Gastgewerbe und Verkehr	2 681 929	142 694	284 092	360 073	823 395	638 767	206 344	171 518	45 495	9 551
Handel	1 207 027	79 988	132 829	164 413	368 530	272 508	85 111	77 658	21 877	4 113
Gastgewerbe	574 765	45 105	95 622	91 594	161 318	110 332	34 935	27 884	6 369	1 606
Verkehr und Nachrichten- übermittlung	900 137	17 601	55 641	104 066	293 547	255 927	86 298	65 976	17 249	3 832
Sonstige Dienstleistungen	2 543 014	134 652	229 749	236 259	659 964	664 758	259 038	272 025	72 533	14 036
Kredit- und Versiche- rungsgewerbe	28 371	128	500	1 083	5 921	8 282	4 493	5 676	1 879	409
Grundstückswesen, Ver- mietung, Dienstleistun- gen für Unternehmen	872 650	24 167	91 579	107 138	253 132	226 561	77 759	66 960	18 038	7 316
Öffentliche Verwaltung u.ä. Öffentliche und private Dienstleistungen (ohne öffentliche Verwaltung) ...	465 938	10 502	16 964	24 372	115 081	137 272	60 794	75 999	23 669	1 285
Zusammen ²⁾ ...	1 176 055	99 855	120 706	103 666	285 830	292 643	115 992	123 390	28 947	5 026
	12 146 490	655 557	1 157 411	1 428 835	3 676 780	2 979 236	1 023 252	948 638	242 495	34 286
Angestellte										
Land- u. Forstwirtschaft; Fischerei	60 487	892	2 533	4 421	17 286	18 193	6 757	7 874	2 102	429
Produzierendes Gewerbe	3 423 826	63 763	179 405	319 965	1 126 795	931 729	354 105	344 760	91 625	11 679
Bergbau	46 189	702	1 309	2 151	13 973	18 878	5 130	3 053	880	113
Verarbeitendes Gewerbe ..	2 707 817	50 503	146 430	260 651	900 593	725 346	275 730	269 055	71 583	7 926
Energie- und Wasser- versorgung	161 972	2 598	6 583	10 483	48 393	52 795	21 018	16 561	3 458	83
Baugewerbe	507 848	9 960	25 083	46 680	163 836	134 710	52 227	56 091	15 704	3 557
Handel, Gastgewerbe und Verkehr	3 706 333	123 920	362 369	485 091	1 165 934	880 245	321 914	291 272	63 152	12 436
Handel	2 974 564	105 059	286 156	382 551	927 106	707 232	261 012	243 667	52 169	9 612
Gastgewerbe	164 185	6 216	22 403	25 349	49 714	34 854	11 910	10 453	2 354	932
Verkehr und Nachrichten- übermittlung	567 584	12 645	53 810	77 191	189 114	138 159	48 992	37 152	8 629	1 892
Sonstige Dienstleistungen	8 138 236	224 299	720 698	994 341	2 585 779	2 100 837	691 763	654 024	148 675	17 820
Kredit- und Versiche- rungsgewerbe	1 023 320	17 813	110 995	145 508	330 381	253 103	84 967	66 394	13 518	641
Grundstückswesen, Ver- mietung, Dienstleistun- gen für Unternehmen	1 833 849	38 498	170 583	269 440	658 349	406 368	132 902	120 066	30 663	6 980
Öffentliche Verwaltung u.ä. Öffentliche und private Dienstleistungen (ohne öffentliche Verwaltung) ...	1 332 387	28 353	71 929	106 124	367 110	406 475	152 915	160 665	37 227	1 589
Zusammen ²⁾ ...	3 948 680	139 635	367 191	473 269	1 229 939	1 034 891	320 979	306 899	67 267	8 610
	15 336 082	413 055	1 265 608	1 804 724	4 898 003	3 932 753	1 375 182	1 298 577	305 730	42 450
Insgesamt										
Land- u. Forstwirtschaft; Fischerei	365 086	21 120	35 523	35 523	44 440	109 944	87 001	27 502	31 057	7 348
Produzierendes Gewerbe	10 036 328	421 580	789 563	789 563	1 111 906	3 226 193	2 537 583	890 852	826 336	210 721
Bergbau	159 673	3 897	5 957	5 957	11 389	57 786	55 548	13 586	8 650	2 571
Verarbeitendes Gewerbe ..	7 223 837	237 251	514 388	514 388	792 091	2 347 006	1 875 207	672 456	616 365	153 778
Energie- und Wasser- versorgung	288 296	9 879	14 716	14 716	21 218	85 994	87 628	34 688	28 225	5 817
Baugewerbe	2 364 522	170 553	254 502	254 502	287 208	735 407	519 200	170 122	173 096	48 555
Handel, Gastgewerbe und Verkehr	6 388 262	266 614	646 461	646 461	845 164	1 989 329	1 519 012	528 258	462 790	108 647
Handel	4 181 591	185 047	418 985	418 985	546 964	1 295 636	979 740	346 123	321 325	74 046
Gastgewerbe	738 950	51 321	118 025	118 025	116 943	211 032	145 186	46 845	38 337	8 723
Verkehr und Nachrichten- übermittlung	1 467 721	30 246	109 451	181 257	482 661	394 086	135 290	103 128	25 878	5 724
Sonstige Dienstleistungen	10 681 250	358 951	950 447	1 230 600	3 245 743	2 765 595	950 801	926 049	221 208	31 856
Kredit- und Versiche- rungsgewerbe	1 051 691	17 941	111 495	146 591	336 302	261 385	89 460	72 070	15 397	1 050
Grundstückswesen, Ver- mietung, Dienstleistun- gen für Unternehmen	2 706 499	62 665	262 162	376 578	911 481	632 929	210 661	187 026	48 701	14 296
Öffentliche Verwaltung u.ä. Öffentliche und private Dienstleistungen (ohne öffentliche Verwaltung) ...	1 798 325	38 855	88 893	130 496	482 191	543 747	213 709	236 664	60 896	2 874
Zusammen ²⁾ ...	5 124 735	239 490	487 897	576 935	1 515 769	1 327 534	436 971	430 289	96 214	13 636
	27 482 572	1 068 612	2 423 019	3 233 559	8 574 783	6 911 989	2 398 434	2 247 215	548 225	76 736

1) Klassifikation der Wirtschaftszweige, Ausgabe 1993 (WZ 93) – siehe Anhang.

2) Einschl. Fälle ohne Angabe zur Wirtschaftsgliederung.

7 Sozialversicherungspflichtig Beschäftigte am 30.06.1999 nach Stellung im Beruf, zusammengefassten Wirtschaftsabschnitten und Altersgruppen

Stellung im Beruf Wirtschaftsgliederung ¹⁾	Insgesamt	Davon im Alter von ... bis unter ... Jahren								
		unter 20	20 bis 25	25 bis 30	30 bis 40	40 bis 50	50 bis 55	55 bis 60	60 bis 65	65 und mehr
Darunter: Weiblich										
Arbeiter/-innen										
Land- u. Forstwirtschaft; Fischerei	79 241	5 582	9 564	9 906	23 476	17 997	5 655	6 138	773	150
Produzierendes Gewerbe	982 630	28 566	73 677	105 944	290 847	286 923	99 061	85 643	9 869	2 100
Bergbau	3 232	101	154	241	865	1 129	392	286	48	16
Verarbeitendes Gewerbe ..	924 987	24 339	67 217	100 417	275 683	272 413	93 675	80 318	9 058	1 867
Energie- und Wasser- versorgung	8 548	271	347	420	2 092	2 684	1 314	1 245	164	11
Baugewerbe	45 863	3 855	5 959	4 866	12 207	10 697	3 680	3 794	599	206
Handel, Gastgewerbe und Verkehr	755 728	40 044	94 331	92 602	209 500	190 904	63 337	52 789	9 472	2 749
Handel	286 318	11 689	28 627	33 447	80 147	76 458	25 899	24 685	4 169	1 197
Gastgewerbe	325 437	24 827	54 490	44 699	84 496	71 215	22 750	18 647	3 461	852
Verkehr und Nachrichten- übermittlung	143 973	3 528	11 214	14 456	44 857	43 231	14 688	9 457	1 842	700
Sonstige Dienstleistungen	1 177 556	57 791	97 130	98 507	284 947	333 825	133 966	137 952	27 458	5 980
Kredit- und Versiche- rungsgewerbe	16 412	48	216	504	2 998	4 926	2 843	3 613	997	267
Grundstückswesen, Ver- mietung, Dienstleistun- gen für Unternehmen	310 068	6 637	23 316	28 023	85 091	96 819	32 900	28 321	6 656	2 305
Öffentliche Verwaltung u.ä. Öffentliche und private Dienstleistungen (ohne öffentliche Verwaltung) ...	139 213	1 945	3 808	5 585	30 785	44 150	20 692	26 735	4 896	617
Zusammen ²⁾ ...	711 863	49 161	69 790	64 395	166 073	187 930	77 531	79 283	14 909	2 791
	2 996 687	132 024	274 823	307 113	809 166	830 074	302 189	282 673	47 615	11 010
Angestellte										
Land- u. Forstwirtschaft; Fischerei	33 091	569	1 692	2 618	9 875	10 537	3 687	3 610	388	115
Produzierendes Gewerbe	1 357 326	44 695	117 373	169 396	435 256	343 173	123 669	106 743	13 499	3 522
Bergbau	11 303	381	682	984	3 449	3 833	1 169	691	91	23
Verarbeitendes Gewerbe ..	1 059 118	36 723	97 359	139 989	343 080	258 682	92 151	78 811	9 771	2 552
Energie- und Wasser- versorgung	54 028	1 706	4 190	5 627	17 514	15 914	5 312	3 530	221	14
Baugewerbe	232 877	5 885	15 142	22 796	71 213	64 744	25 037	23 711	3 416	933
Handel, Gastgewerbe und Verkehr	2 236 326	81 238	242 794	311 639	671 596	535 368	196 011	171 157	21 300	5 223
Handel	1 846 443	68 882	192 323	249 985	547 595	447 942	166 367	150 795	18 380	4 174
Gastgewerbe	108 811	4 862	17 041	16 863	31 451	23 115	7 607	6 434	1 000	438
Verkehr und Nachrichten- übermittlung	281 072	7 494	33 430	44 791	92 550	64 311	22 037	13 928	1 920	611
Sonstige Dienstleistungen	5 430 642	188 543	561 598	696 623	1 687 357	1 401 013	442 709	395 938	50 165	6 696
Kredit- und Versiche- rungsgewerbe	562 768	11 344	66 867	91 417	184 667	134 075	42 547	29 497	2 175	179
Grundstückswesen, Ver- mietung, Dienstleistun- gen für Unternehmen	978 769	29 588	121 398	155 405	322 846	213 154	68 500	57 599	7 994	2 285
Öffentliche Verwaltung u.ä. Öffentliche und private Dienstleistungen (ohne öffentliche Verwaltung) ...	908 112	21 782	55 926	83 241	266 224	275 828	98 472	96 084	10 278	277
Zusammen ²⁾ ...	2 980 993	125 829	317 407	366 560	913 620	777 956	233 190	212 758	29 718	3 955
	9 062 428	315 191	923 922	1 180 904	2 805 559	2 291 375	766 558	677 894	85 429	15 596
Insgesamt										
Land- u. Forstwirtschaft; Fischerei	112 332	6 151	11 256	12 524	33 351	28 534	9 342	9 748	1 161	265
Produzierendes Gewerbe	2 339 956	73 261	191 050	275 340	726 103	630 096	222 730	192 386	23 368	5 622
Bergbau	14 535	482	836	1 225	4 314	4 962	1 561	977	139	39
Verarbeitendes Gewerbe ..	1 984 105	61 062	164 576	240 406	618 763	531 095	185 826	159 129	18 829	4 419
Energie- und Wasser- versorgung	62 576	1 977	4 537	6 047	19 606	18 598	6 626	4 775	385	25
Baugewerbe	278 740	9 740	21 101	27 662	83 420	75 441	28 717	27 505	4 015	1 139
Handel, Gastgewerbe und Verkehr	2 992 054	121 282	337 125	404 241	881 096	726 272	259 348	223 946	30 772	7 972
Handel	2 132 761	80 571	220 950	283 432	627 742	524 400	192 266	175 480	22 549	5 371
Gastgewerbe	434 248	29 689	71 531	61 562	115 947	94 330	30 357	25 081	4 461	1 290
Verkehr und Nachrichten- übermittlung	425 045	11 022	44 644	59 247	137 407	107 542	36 725	23 385	3 762	1 311
Sonstige Dienstleistungen	6 608 198	246 334	658 728	795 130	1 972 304	1 734 838	576 675	533 890	77 623	12 676
Kredit- und Versiche- rungsgewerbe	579 180	11 392	67 083	91 921	187 665	139 001	45 390	33 110	3 172	446
Grundstückswesen, Ver- mietung, Dienstleistun- gen für Unternehmen	1 288 837	36 225	144 714	183 428	407 937	309 973	101 400	85 920	14 650	4 590
Öffentliche Verwaltung u.ä. Öffentliche und private Dienstleistungen (ohne öffentliche Verwaltung) ...	1 047 325	23 727	59 734	88 826	297 009	319 978	119 164	122 819	15 174	894
Zusammen ²⁾ ...	3 692 856	174 990	387 197	430 955	1 079 693	965 886	310 721	292 041	44 627	6 746
	12 059 115	447 215	1 198 745	1 488 017	3 614 725	3 121 449	1 068 747	960 567	133 044	26 606

1) Klassifikation der Wirtschaftszweige, Ausgabe 1993 (WZ 93) – siehe Anhang.

2) Einschl. Fälle ohne Angabe zur Wirtschaftsgliederung.

7 Sozialversicherungspflichtig Beschäftigte am 30.06.1999 nach Stellung im Beruf, zusammengefassten Wirtschaftsabschnitten und Altersgruppen

Stellung im Beruf Wirtschaftsgliederung ¹⁾	Insgesamt	Davon im Alter von ... bis unter ... Jahren								
		unter 20	20 bis 25	25 bis 30	30 bis 40	40 bis 50	50 bis 55	55 bis 60	60 bis 65	65 und mehr
Insgesamt										
Arbeiter/-innen										
Land- u. Forstwirtschaft; Fischerei	168 852	13 508	24 196	28 268	53 184	28 800	8 286	8 200	3 796	614
Produzierendes Gewerbe	5 426 540	273 807	492 241	656 837	1 734 848	1 287 234	457 318	404 161	110 739	9 355
Bergbau	94 716	2 223	4 086	8 375	38 569	29 257	6 250	4 186	1 600	170
Verarbeitendes Gewerbe ..	3 970 169	156 784	326 556	474 150	1 283 649	988 893	353 380	302 446	77 277	7 034
Energie- und Wasser- versorgung	98 134	5 375	6 550	8 397	28 271	26 374	11 229	9 783	2 112	43
Baugewerbe	1 263 521	109 425	155 049	165 915	384 359	242 710	86 459	87 746	29 750	2 108
Handel, Gastgewerbe und Verkehr	2 153 259	110 140	232 862	295 216	657 823	497 742	169 225	139 806	41 529	8 916
Handel	982 644	63 135	107 582	135 991	300 503	216 701	71 012	63 676	20 210	3 834
Gastgewerbe	463 121	34 225	78 284	76 619	130 394	85 624	28 452	22 039	5 953	1 531
Verkehr und Nachrichten- übermittlung	707 494	12 780	46 996	82 606	226 926	195 417	69 761	54 091	15 366	3 551
Sonstige Dienstleistungen ..	1 963 854	82 754	173 542	192 671	516 068	506 264	206 573	207 761	64 885	13 336
Kredit- und Versiche- rungsgewerbe	26 902	122	467	1 011	5 580	7 791	4 302	5 402	1 824	403
Grundstückswesen, Ver- mietung, Dienstleistun- gen für Unternehmen	681 534	20 322	75 495	87 951	197 829	167 969	59 847	49 285	15 926	6 910
Öffentliche Verwaltung u.ä. Öffentliche und private Dienstleistungen (ohne öffentliche Verwaltung) ...	364 029	8 269	13 632	20 105	89 866	103 445	48 682	58 052	20 758	1 220
Zusammen ²⁾ ...	9 716 331	480 341	923 200	1 173 450	2 963 101	2 320 938	841 728	760 223	221 070	32 280
Angestellte										
Land- u. Forstwirtschaft; Fischerei	29 973	514	1 654	3 022	10 378	7 739	2 627	2 742	1 032	265
Produzierendes Gewerbe	3 006 693	54 349	158 313	288 118	1 008 343	795 030	308 617	299 253	84 191	10 479
Bergbau	36 373	432	1 010	1 822	11 602	14 656	3 670	2 330	748	103
Verarbeitendes Gewerbe ..	2 464 609	44 444	133 201	241 821	833 484	646 686	249 208	241 456	67 057	7 252
Energie- und Wasser- versorgung	122 520	1 892	5 171	8 357	37 307	38 159	15 847	12 819	2 901	67
Baugewerbe	383 191	7 581	18 931	36 118	125 950	95 529	39 892	42 648	13 485	3 057
Handel, Gastgewerbe und Verkehr	3 105 193	102 077	308 303	416 177	971 343	712 439	274 591	250 385	58 585	11 293
Handel	2 532 631	87 279	242 669	330 764	783 665	587 406	229 454	213 461	49 086	8 847
Gastgewerbe	130 151	4 679	17 852	20 688	39 834	26 469	9 406	8 240	2 146	837
Verkehr und Nachrichten- übermittlung	442 411	10 119	47 782	64 725	147 844	98 564	35 731	28 684	7 353	1 609
Sonstige Dienstleistungen	6 527 240	176 598	607 562	848 715	2 116 456	1 642 382	533 766	469 501	116 995	15 265
Kredit- und Versiche- rungsgewerbe	918 986	15 959	97 959	129 484	297 239	226 262	77 800	60 728	12 945	610
Grundstückswesen, Ver- mietung, Dienstleistun- gen für Unternehmen	1 549 917	32 207	143 183	236 909	570 821	331 348	109 751	94 809	24 927	5 962
Öffentliche Verwaltung u.ä. Öffentliche und private Dienstleistungen (ohne öffentliche Verwaltung) ...	956 832	21 156	57 757	85 540	265 927	281 166	108 106	107 958	27 852	1 370
Zusammen ²⁾ ...	3 101 505	107 276	308 663	396 782	982 469	803 606	238 109	206 006	51 271	7 323
Zusammen ²⁾ ...	12 675 291	333 679	1 076 345	1 556 838	4 108 436	3 159 083	1 120 161	1 022 420	260 946	37 383
Insgesamt										
Land- u. Forstwirtschaft; Fischerei	198 825	14 022	25 850	31 290	63 562	36 539	10 913	10 942	4 828	879
Produzierendes Gewerbe	8 433 233	328 156	650 554	944 955	2 743 191	2 082 264	765 935	703 414	194 930	19 834
Bergbau	131 089	2 655	5 096	10 197	50 171	43 913	9 920	6 516	2 348	273
Verarbeitendes Gewerbe ..	6 434 778	201 228	459 757	715 971	2 117 133	1 635 579	602 588	543 902	144 334	14 286
Energie- und Wasser- versorgung	220 654	7 267	11 721	16 754	65 578	64 533	27 076	22 602	5 013	110
Baugewerbe	1 646 712	117 006	173 980	202 033	510 309	338 239	126 351	130 394	43 235	5 165
Handel, Gastgewerbe und Verkehr	5 258 452	212 217	541 165	711 393	1 629 166	1 210 181	443 816	390 191	100 114	20 209
Handel	3 515 275	150 414	350 251	466 755	1 084 168	804 107	300 466	277 137	69 296	12 681
Gastgewerbe	593 272	38 904	96 136	97 307	170 228	112 093	37 858	30 279	8 099	2 368
Verkehr und Nachrichten- übermittlung	1 149 905	22 899	94 778	147 331	374 770	293 981	105 492	82 775	22 719	5 160
Sonstige Dienstleistungen	8 491 094	259 352	781 104	1 041 386	2 632 524	2 148 646	740 339	677 262	181 880	28 601
Kredit- und Versiche- rungsgewerbe	945 888	16 081	98 426	130 495	302 819	234 053	82 102	66 130	14 769	1 013
Grundstückswesen, Ver- mietung, Dienstleistun- gen für Unternehmen	2 231 451	52 529	218 678	324 860	768 650	499 317	169 598	144 094	40 853	12 872
Öffentliche Verwaltung u.ä. Öffentliche und private Dienstleistungen (ohne öffentliche Verwaltung) ...	1 320 861	29 425	71 389	105 645	355 793	384 611	156 788	166 010	48 610	2 590
Zusammen ²⁾ ...	3 992 894	161 317	392 611	480 386	1 205 262	1 030 665	331 851	301 028	77 648	12 126
Zusammen ²⁾ ...	22 391 622	814 020	1 999 545	2 730 288	7 071 537	5 480 021	1 961 889	1 782 643	482 016	69 663

1) Klassifikation der Wirtschaftszweige, Ausgabe 1993 (WZ 93) – siehe Anhang.

2) Einschl. Fälle ohne Angabe zur Wirtschaftsgliederung.

**7 Sozialversicherungspflichtig Beschäftigte am 30.06.1999 nach Stellung im Beruf,
zusammengefassten Wirtschaftsabschnitten und Altersgruppen**

Stellung im Beruf Wirtschaftsgliederung ¹⁾	Insgesamt	Davon im Alter von ... bis unter ... Jahren								
		unter 20	20 bis 25	25 bis 30	30 bis 40	40 bis 50	50 bis 55	55 bis 60	60 bis 65	65 und mehr
Darunter: Weiblich										
Arbeiter/-innen										
Land- u. Forstwirtschaft; Fischerei	37 766	3 618	6 830	6 416	10 208	5 907	1 991	2 022	641	133
Produzierendes Gewerbe	822 486	22 225	63 209	91 699	242 060	234 894	84 933	72 100	9 383	1 983
Bergbau	1 850	74	125	169	461	526	221	212	47	15
Verarbeitendes Gewerbe ..	787 150	19 203	58 410	87 956	233 616	226 939	81 636	68 930	8 673	1 787
Energie- und Wasser- versorgung	6 729	164	286	328	1 489	2 084	1 117	1 092	158	11
Baugewerbe	26 757	2 784	4 388	3 246	6 494	5 345	1 959	1 866	505	170
Handel, Gastgewerbe und Verkehr	581 605	29 312	74 757	73 467	157 080	142 407	50 377	42 762	8 926	2 517
Handel	224 283	8 831	22 590	26 839	61 195	58 587	21 101	20 102	3 937	1 101
Gastgewerbe	249 625	17 998	42 814	35 566	63 785	52 792	18 044	14 527	3 288	811
Verkehr und Nachrichten- übermittlung	107 697	2 483	9 353	11 062	32 100	31 028	11 232	8 133	1 701	605
Sonstige Dienstleistungen	928 085	40 176	74 651	80 258	218 619	260 750	110 736	110 946	26 186	5 763
Kredit- und Versiche- rungsgewerbe	15 847	45	207	483	2 895	4 736	2 756	3 477	985	263
Grundstückswesen, Ver- mietung, Dienstleistun- gen für Unternehmen	244 060	5 689	20 208	23 341	65 306	72 805	26 215	21 953	6 336	2 207
Öffentliche Verwaltung u.ä. Öffentliche und private Dienstleistungen (ohne öffentliche Verwaltung) ...	101 572	1 455	2 865	3 919	20 070	31 312	16 245	20 480	4 624	602
Zusammen ²⁾ ...	566 606	32 987	51 371	52 515	130 348	151 897	65 520	65 036	14 241	2 691
	2 371 326	95 365	219 547	251 978	628 322	644 349	248 193	227 967	45 179	10 426
Angestellte										
Land- u. Forstwirtschaft; Fischerei	16 194	298	1 055	1 745	5 457	4 383	1 478	1 400	282	96
Produzierendes Gewerbe	1 151 426	37 800	102 710	151 779	373 950	276 570	103 826	89 081	12 531	3 179
Bergbau	7 419	186	489	801	2 346	2 241	730	516	87	23
Verarbeitendes Gewerbe ..	936 281	31 993	87 685	129 098	307 841	219 920	80 424	67 779	9 186	2 355
Energie- und Wasser- versorgung	35 826	1 168	3 199	4 389	12 017	9 167	3 294	2 388	191	13
Baugewerbe	171 900	4 453	11 337	17 491	51 746	45 242	19 378	18 398	3 067	788
Handel, Gastgewerbe und Verkehr	1 844 193	66 150	204 132	263 213	544 313	427 131	167 212	147 110	20 196	4 736
Handel	1 540 489	56 762	161 403	212 156	447 413	365 114	145 441	130 861	17 499	3 840
Gastgewerbe	85 304	3 676	13 406	13 636	24 849	17 284	5 995	5 115	948	395
Verkehr und Nachrichten- übermittlung	218 400	5 712	29 323	37 421	72 051	44 733	15 776	11 134	1 749	501
Sonstige Dienstleistungen	4 246 745	149 340	472 853	588 009	1 331 306	1 052 955	329 861	275 172	41 256	5 993
Kredit- und Versiche- rungsgewerbe	489 007	9 946	59 367	80 216	160 650	113 865	37 361	25 446	1 990	166
Grundstückswesen, Ver- mietung, Dienstleistun- gen für Unternehmen	810 975	24 644	100 730	134 968	270 324	168 747	56 452	45 968	7 070	2 072
Öffentliche Verwaltung u.ä. Öffentliche und private Dienstleistungen (ohne öffentliche Verwaltung) ...	617 698	15 985	44 975	66 184	182 733	175 156	64 560	60 100	7 772	233
Zusammen ²⁾ ...	2 329 065	98 765	267 781	306 641	717 599	595 187	171 488	143 658	24 424	3 522
	7 262 957	253 703	781 146	1 005 302	2 256 307	1 762 153	602 812	513 155	74 337	14 042
Insgesamt										
Land- u. Forstwirtschaft; Fischerei	53 960	3 916	7 885	8 161	15 665	10 290	3 469	3 422	923	229
Produzierendes Gewerbe	1 973 912	60 025	165 919	243 478	616 010	511 464	188 759	161 181	21 914	5 162
Bergbau	9 269	260	614	970	2 807	2 767	951	728	134	38
Verarbeitendes Gewerbe ..	1 723 431	51 196	146 095	217 054	541 457	446 859	162 060	136 709	17 859	4 142
Energie- und Wasser- versorgung	42 555	1 332	3 485	4 717	13 506	11 251	4 411	3 480	349	24
Baugewerbe	198 657	7 237	15 725	20 737	58 240	50 587	21 337	20 264	3 572	958
Handel, Gastgewerbe und Verkehr	2 425 798	95 462	278 889	336 680	701 393	569 538	217 589	189 872	29 122	7 253
Handel	1 764 772	65 593	183 993	238 995	508 608	423 701	166 542	150 963	21 436	4 941
Gastgewerbe	334 929	21 674	56 220	49 202	88 634	70 076	24 039	19 642	4 236	1 206
Verkehr und Nachrichten- übermittlung	326 097	8 195	38 676	48 483	104 151	75 761	27 008	19 267	3 450	1 106
Sonstige Dienstleistungen	5 174 830	189 516	547 504	668 267	1 549 925	1 313 705	440 597	386 118	67 442	11 756
Kredit- und Versiche- rungsgewerbe	504 854	9 991	59 574	80 699	163 545	118 601	40 117	28 923	2 975	429
Grundstückswesen, Ver- mietung, Dienstleistun- gen für Unternehmen	1 055 035	30 333	120 938	158 309	335 630	241 552	82 667	67 921	13 406	4 279
Öffentliche Verwaltung u.ä. Öffentliche und private Dienstleistungen (ohne öffentliche Verwaltung) ...	719 270	17 440	47 840	70 103	202 803	206 468	80 805	80 580	12 396	835
Zusammen ²⁾ ...	2 895 671	131 752	319 152	359 156	847 947	747 084	237 008	208 694	38 665	6 213
	9 634 283	349 068	1 000 693	1 257 280	2 884 629	2 406 502	851 005	741 122	119 516	24 468

1) Klassifikation der Wirtschaftszweige, Ausgabe 1993 (WZ 93) – siehe Anhang.

2) Einschl. Fälle ohne Angabe zur Wirtschaftsgliederung.

7 Sozialversicherungspflichtig Beschäftigte am 30.06.1999 nach Stellung im Beruf, zusammengefassten Wirtschaftsabschnitten und Altersgruppen

Stellung im Beruf Wirtschaftsgliederung ¹⁾	Insgesamt	Davon im Alter von ... bis unter ... Jahren								
		unter 20	20 bis 25	25 bis 30	30 bis 40	40 bis 50	50 bis 55	55 bis 60	60 bis 65	65 und mehr
Insgesamt										
Arbeiter/-innen										
Land- u. Forstwirtschaft;										
Fischerei	135 747	6 720	8 794	11 751	39 474	40 008	12 459	14 983	1 450	108
Produzierendes Gewerbe	1 185 962	84 010	117 917	135 104	364 550	318 620	79 429	77 415	8 357	560
Bergbau	18 768	972	562	863	5 244	7 413	2 206	1 411	91	6
Verarbeitendes Gewerbe ..	545 851	29 964	41 402	57 290	162 764	160 968	43 346	44 864	4 918	335
Energie- und Wasser-										
versorgung	28 190	1 906	1 583	2 338	9 330	8 459	2 441	1 881	247	5
Baugewerbe	593 153	51 168	74 370	74 613	187 212	141 780	31 436	29 259	3 101	214
Handel, Gastgewerbe und										
Verkehr	528 670	32 554	51 230	64 857	165 572	141 025	37 119	31 712	3 966	635
Handel	224 383	16 853	25 247	28 422	68 027	55 807	14 099	13 982	1 667	279
Gastgewerbe	111 644	10 880	17 338	14 975	30 924	24 708	6 483	5 845	416	75
Verkehr und Nachrichten-										
übermittlung	192 643	4 821	8 645	21 460	66 621	60 510	16 537	11 885	1 883	281
Sonstige Dienstleistungen	579 160	51 898	56 207	43 588	143 896	158 494	52 465	64 264	7 648	700
Kredit- und Versiche-										
rungsgewerbe	1 469	6	33	72	341	491	191	274	55	6
Grundstückswesen, Ver-										
mietung, Dienstleistun-										
gen für Unternehmen	191 116	3 845	3 845	19 187	55 303	58 592	17 912	17 675	2 112	406
Öffentliche Verwaltung u.ä.										
Öffentliche und private										
Dienstleistungen (ohne										
öffentliche Verwaltung) ...	284 666	45 814	45 814	20 062	63 037	65 584	22 250	28 368	2 570	223
Zusammen ²⁾ ...	2 430 159	175 216	175 216	255 385	713 679	658 298	181 524	188 415	21 425	2 006
Angestellte										
Land- u. Forstwirtschaft;										
Fischerei	30 514	378	879	1 399	6 908	10 454	4 130	5 132	1 070	164
Produzierendes Gewerbe	417 133	9 414	21 092	31 847	118 452	136 699	45 488	45 507	7 434	1 200
Bergbau	9 816	270	299	329	2 371	4 222	1 460	723	132	10
Verarbeitendes Gewerbe ..	243 208	6 059	13 229	18 830	67 109	78 660	26 522	27 599	4 526	674
Energie- und Wasser-										
versorgung	39 452	706	1 412	2 126	11 086	14 636	5 171	3 742	557	16
Baugewerbe	124 657	2 379	6 152	10 562	37 886	39 181	12 335	13 443	2 219	500
Handel, Gastgewerbe und										
Verkehr	601 140	21 843	54 066	68 914	194 591	167 806	47 323	40 887	4 567	1 143
Handel	441 933	17 780	43 487	51 787	143 441	119 826	31 558	30 206	3 083	765
Gastgewerbe	34 034	1 537	4 551	4 661	9 880	8 385	2 504	2 213	208	95
Verkehr und Nachrichten-										
übermittlung	125 173	2 526	6 028	12 466	41 270	39 595	13 261	8 468	1 276	283
Sonstige Dienstleistungen	1 610 996	47 701	113 136	145 626	469 323	458 455	157 997	184 523	31 680	2 555
Kredit- und Versiche-										
rungsgewerbe	104 334	1 854	13 036	16 024	33 142	26 841	7 167	5 666	573	31
Grundstückswesen, Ver-										
mietung, Dienstleistun-										
gen für Unternehmen	283 932	6 291	27 400	32 531	87 528	75 020	23 151	25 257	5 736	1 018
Öffentliche Verwaltung u.ä.										
Öffentliche und private										
Dienstleistungen (ohne										
öffentliche Verwaltung) ...	847 175	32 359	58 528	76 487	247 470	231 285	82 870	100 893	15 996	1 287
Zusammen ²⁾ ...	2 660 791	79 376	189 263	247 886	789 567	773 670	255 021	276 157	44 784	5 067
Insgesamt										
Land- u. Forstwirtschaft;										
Fischerei	166 261	7 098	9 673	13 150	46 382	50 462	16 589	20 115	2 520	272
Produzierendes Gewerbe	1 603 095	93 424	139 009	166 951	483 002	455 319	124 917	122 922	15 791	1 760
Bergbau	28 584	1 242	861	1 192	7 615	11 635	3 666	2 134	223	16
Verarbeitendes Gewerbe ..	789 059	36 023	54 631	76 120	229 873	239 628	69 868	72 463	9 444	1 009
Energie- und Wasser-										
versorgung	67 642	2 612	2 995	4 464	20 416	23 095	7 612	5 623	804	21
Baugewerbe	717 810	53 547	80 522	85 175	225 098	180 961	43 771	42 702	5 320	714
Handel, Gastgewerbe und										
Verkehr	1 129 810	54 397	105 296	133 771	360 163	308 831	84 442	72 599	8 533	1 778
Handel	666 316	34 633	68 734	80 209	211 468	175 633	45 657	44 188	4 750	1 044
Gastgewerbe	145 678	12 417	21 889	19 636	40 804	33 093	8 987	8 058	624	170
Verkehr und Nachrichten-										
übermittlung	317 816	7 347	14 673	33 926	107 891	100 105	29 798	20 353	3 159	564
Sonstige Dienstleistungen	2 190 156	99 599	169 343	189 214	613 219	616 949	210 462	248 787	39 328	3 255
Kredit- und Versiche-										
rungsgewerbe	105 803	1 860	13 069	16 096	33 483	27 332	7 358	5 940	628	37
Grundstückswesen, Ver-										
mietung, Dienstleistun-										
gen für Unternehmen	475 048	10 136	43 484	51 718	142 831	133 612	41 063	42 932	7 848	1 424
Öffentliche Verwaltung u.ä.										
Öffentliche und private										
Dienstleistungen (ohne										
öffentliche Verwaltung) ...	1 131 841	78 173	95 286	96 549	310 507	296 869	105 120	129 261	18 566	1 510
Zusammen ²⁾ ...	5 090 950	254 592	423 474	503 271	1 503 246	1 431 968	436 545	464 572	66 209	7 073

1) Klassifikation der Wirtschaftszweige, Ausgabe 1993 (WZ 93) – siehe Anhang.

2) Einschl. Fälle ohne Angabe zur Wirtschaftsgliederung.

7 Sozialversicherungspflichtig Beschäftigte am 30.06.1999 nach Stellung im Beruf, zusammengefassten Wirtschaftsabschnitten und Altersgruppen

Stellung im Beruf Wirtschaftsgliederung ¹⁾	Insgesamt	Davon im Alter von ... bis unter ... Jahren								
		unter 20	20 bis 25	25 bis 30	30 bis 40	40 bis 50	50 bis 55	55 bis 60	60 bis 65	65 und mehr
Darunter: Weiblich										
Arbeiter/-innen										
Land- u. Forstwirtschaft; Fischerei	41 475	1 964	2 734	3 490	13 268	12 090	3 664	4 116	132	17
Produzierendes Gewerbe	160 144	6 341	10 468	14 245	48 787	52 029	14 128	13 543	486	117
Bergbau	1 382	27	29	72	404	603	171	74	1	1
Verarbeitendes Gewerbe ..	137 837	5 136	8 807	12 461	42 067	45 474	12 039	11 388	385	80
Energie- und Wasser- versorgung	1 819	107	61	92	603	600	197	153	6	-
Baugewerbe	19 106	1 071	1 571	1 620	5 713	5 352	1 721	1 928	94	36
Handel, Gastgewerbe und Verkehr	174 123	10 732	19 574	19 135	52 420	48 497	12 960	10 027	546	232
Handel	62 035	2 858	6 037	6 608	18 952	17 871	4 798	4 583	232	96
Gastgewerbe	75 812	6 829	11 676	9 133	20 711	18 423	4 706	4 120	173	41
Verkehr und Nachrichten- übermittlung	36 276	1 045	1 861	3 394	12 757	12 203	3 456	1 324	141	95
Sonstige Dienstleistungen	249 471	17 615	22 479	18 249	66 328	73 075	23 230	27 006	1 272	217
Kredit- und Versiche- rungsgewerbe	565	3	9	21	103	190	87	136	12	4
Grundstückswesen, Ver- mietung, Dienstleistun- gen für Unternehmen	66 008	948	3 108	4 682	19 785	24 014	6 685	6 368	320	98
Öffentliche Verwaltung u.ä. Öffentliche und private Dienstleistungen (ohne öffentliche Verwaltung) ...	37 641	490	943	1 666	10 715	12 838	4 447	6 255	272	15
Zusammen ²⁾ ...	145 257	16 174	18 419	11 880	35 725	36 033	12 011	14 247	668	100
	625 361	36 659	55 276	55 135	180 844	185 725	53 996	54 706	2 436	584
Angestellte										
Land- u. Forstwirtschaft; Fischerei	16 897	271	637	873	4 418	6 154	2 209	2 210	106	19
Produzierendes Gewerbe	205 900	6 895	14 663	17 617	61 306	66 603	19 843	17 662	968	343
Bergbau	3 884	195	193	183	1 103	1 592	439	175	4	-
Verarbeitendes Gewerbe ..	122 837	4 730	9 674	10 891	35 239	38 762	11 727	11 032	585	197
Energie- und Wasser- versorgung	18 202	538	991	1 238	5 497	6 747	2 018	1 142	30	1
Baugewerbe	60 977	1 432	3 805	5 305	19 467	19 502	5 659	5 313	349	145
Handel, Gastgewerbe und Verkehr	392 133	15 088	38 662	48 426	127 283	108 237	28 799	24 047	1 104	487
Handel	305 954	12 120	30 920	37 829	100 182	82 828	20 926	19 934	881	334
Gastgewerbe	23 507	1 186	3 635	3 227	6 602	5 831	1 612	1 319	52	43
Verkehr und Nachrichten- übermittlung	62 672	1 782	4 107	7 370	20 499	19 578	6 261	2 794	171	110
Sonstige Dienstleistungen	1 183 897	39 203	88 745	108 614	356 051	348 058	112 848	120 766	8 909	703
Kredit- und Versiche- rungsgewerbe	73 761	1 398	7 500	11 201	24 017	20 210	5 186	4 051	185	13
Grundstückswesen, Ver- mietung, Dienstleistun- gen für Unternehmen	167 794	4 944	20 668	20 437	52 522	44 407	12 048	11 631	924	213
Öffentliche Verwaltung u.ä. Öffentliche und private Dienstleistungen (ohne öffentliche Verwaltung) ...	290 414	5 797	10 951	17 057	83 491	100 672	33 912	35 984	2 506	44
Zusammen ²⁾ ...	651 928	27 064	49 626	59 919	196 021	182 769	61 702	69 100	5 294	433
	1 799 471	61 488	142 776	175 602	549 252	529 222	163 746	164 739	11 092	1 554
Insgesamt										
Land- u. Forstwirtschaft; Fischerei	58 372	2 235	3 371	4 363	17 686	18 244	5 873	6 326	238	36
Produzierendes Gewerbe	366 044	13 236	25 131	31 862	110 093	118 632	33 971	31 205	1 454	460
Bergbau	5 266	222	222	255	1 507	2 195	610	249	5	1
Verarbeitendes Gewerbe ..	260 674	9 866	18 481	23 352	77 306	84 236	23 766	22 420	970	277
Energie- und Wasser- versorgung	20 021	645	1 052	1 330	6 100	7 347	2 215	1 295	36	1
Baugewerbe	80 083	2 503	5 376	6 925	25 180	24 854	7 380	7 241	443	181
Handel, Gastgewerbe und Verkehr	566 256	25 820	58 236	67 561	179 703	156 734	41 759	34 074	1 650	719
Handel	367 989	14 978	36 957	44 437	119 134	100 699	25 724	24 517	1 113	430
Gastgewerbe	99 319	8 015	15 311	12 360	27 313	24 254	6 318	5 439	225	84
Verkehr und Nachrichten- übermittlung	98 948	2 827	5 968	10 764	33 256	31 781	9 717	4 118	312	205
Sonstige Dienstleistungen	1 433 368	56 818	111 224	126 863	422 379	421 133	136 078	147 772	10 181	920
Kredit- und Versiche- rungsgewerbe	74 326	1 401	7 509	11 222	24 120	20 400	5 273	4 187	197	17
Grundstückswesen, Ver- mietung, Dienstleistun- gen für Unternehmen	233 802	5 892	23 776	25 119	72 307	68 421	18 733	17 999	1 244	311
Öffentliche Verwaltung u.ä. Öffentliche und private Dienstleistungen (ohne öffentliche Verwaltung) ...	328 055	6 287	11 894	18 723	94 206	113 510	38 359	42 239	2 778	59
Zusammen ²⁾ ...	797 185	43 238	68 045	71 799	231 746	218 802	73 713	83 347	5 962	533
	2 424 832	98 147	198 052	230 737	730 096	714 947	217 742	219 445	13 528	2 138

1) Klassifikation der Wirtschaftszweige, Ausgabe 1993 (WZ 93) – siehe Anhang.

2) Einschl. Fälle ohne Angabe zur Wirtschaftsgliederung.

SOZIALVERSICHERUNGSPFLICHTIG BESCHÄFTIGTE AM ARBEITSORT
FRÜHERES BUNDESGEBIET
8 SOZIALVERSICHERUNGSPFLICHTIG BESCHÄFTIGTE AM 30.06.1999 NACH BERUFSBEREICHEN,
BERUFSGRUPPEN; AUSGEWÄHLTEN BERUFSORDNUNGEN UND DEUTSCHEN/AUSLAENDERN

BERUFLICHE GLIEDERUNG ¹⁾	INSGESAMT	DEUTSCHE			AUSLAENDER/-INNEN		
		ZUSAMMEN	MÄNNLICH	WEIBLICH	ZUSAMMEN	MÄNNLICH	WEIBLICH
		1 000			% 2)	1 000	
PFLANZENBAUER, TIERZUECHTER, FISCHEREIBERUFE							
LANDWIRTE	9,8	9,4	7,7	1,7	0,4	3,6	0,3
TIERZUECHTER, FISCHEREIBERUFE	2,3	2,2	1,7	0,5	0,1	5,6	0,1
VERWALTER, BERATER IN DER LANDWIRTSCHAFT UND TIERZUCHT	9,3	9,1	7,7	1,4	0,2	2,4	0,2
LANDWIRTSCHAFTLICHE ARBEITSKRAEFTE, TIERPFLEGER	43,6	37,7	28,7	9,0	5,9	13,5	4,5
GARTENBAUER	202,4	178,9	119,0	59,9	23,5	11,6	20,3
FORST-, JAGDBERUFE	25,3	23,5	22,2	1,3	1,9	7,4	1,8
ZUSAMMEN	292,8	260,8	187,0	73,8	32,0	10,9	27,2
BERGLEUTE, MINERALGEWINNER							
BERGLEUTE	39,6	37,6	37,6	0,0	2,0	5,0	2,0
MINERAL-, ERDOEL-, ERDGASGEWINNER	8,3	7,1	6,8	0,3	1,2	14,7	1,1
MINERALAUFBEREITER	4,4	3,9	3,8	0,1	0,5	12,4	0,5
ZUSAMMEN	52,3	48,5	48,1	0,4	3,7	7,2	3,6
FERTIGUNGSBERUFE							
STEINBEARBEITER	18,9	16,8	15,4	1,4	2,1	11,1	2,0
BAUSTOFFHERSTELLER	25,8	20,9	20,2	0,8	4,9	18,8	4,7
KERAMIKER	21,4	16,6	10,5	6,1	4,8	22,3	3,3
GLASMACHER	30,8	26,0	18,9	7,1	4,8	15,7	4,0
CHEMIEARBEITER	227,0	187,5	147,6	39,9	39,5	17,4	32,9
KUNSTSTOFFVERARBEITER	165,5	130,3	92,4	37,9	35,2	21,3	26,0
PAPIERHERSTELLER, -VERARBEITER	106,3	87,4	59,2	28,2	19,0	17,8	13,6
DRUCKER	142,4	130,5	99,2	31,3	12,0	8,4	10,2
HOLZAUFBEREITER, HOLZWARENFERTIGER UND VERWANDTE BERUFE	57,0	48,6	41,3	7,2	8,5	14,8	7,3
METALLERZEUGER, WALZER	42,2	32,6	31,9	0,7	9,6	22,7	9,5
FORMER, FORMGIESSER	45,0	29,8	28,3	1,5	15,2	33,7	14,5
METALLVERFORMER (SPANLOS)	74,0	56,7	42,8	13,9	17,3	23,4	13,4
METALLVERFORMER (SPANEND)	209,7	178,1	172,2	5,9	31,6	15,1	30,0
DARUNTER							
DREHER	102,9	89,7	87,6	2,2	13,2	12,8	12,7
METALLOBERFLÄCHENBEARBEITER, -VERGÜETER, -BESCHICHTER	43,9	32,5	28,3	4,2	11,4	26,0	10,3
METALLVERBINDER	77,7	58,4	52,4	6,0	19,3	24,9	17,6
DARUNTER							
SCHWEISSER, BRENNSCHNEIDER	67,3	50,5	49,6	0,9	16,8	25,0	16,6
SCHMIEDE	22,2	18,0	17,6	0,4	4,2	18,8	4,1
FEINBLECHNER, INSTALLATEURE	295,7	273,5	271,8	1,7	22,2	7,5	22,1
DARUNTER							
ROHRINSTALLATEURE	209,6	196,9	196,1	0,9	12,7	6,1	12,6
SCHLOSSER	648,1	594,3	585,3	9,0	53,8	8,3	52,3
DARUNTER							
BAUSCHLOSSER	119,6	108,4	106,2	2,2	11,2	9,4	10,9
MASCHINENSCHLOSSER	234,8	218,7	216,2	2,4	16,1	6,9	15,7
BETRIEBSSCHLOSSER, REPARATUR-SCHLOSSER	146,8	138,2	137,4	0,9	8,6	5,8	8,5
MECHANIKER	422,7	393,8	381,8	12,0	28,9	6,8	27,8
DARUNTER							
KRAFTFAHRZEUGINSTANDSETZER	263,1	244,8	242,3	2,6	18,2	6,9	18,1
WERKZEUGMACHER	124,5	118,2	116,0	2,2	6,3	5,1	6,1
METALLFEINBAUER U. ZUGEOBNETE BERUFE	89,3	85,3	40,5	44,8	4,0	4,5	2,5
ELEKTRIKER	581,4	547,1	518,8	28,3	34,3	5,9	29,7
DARUNTER							
ELEKTROINSTALLATEURE, -MONTEURE	407,4	383,4	371,8	11,7	24,0	5,9	21,9
MONTIERER UND METALLBERUFE, A.N.G.	459,7	354,1	219,4	134,7	105,6	23,0	67,1
DARUNTER							
ELEKTROGERÄTE-, ELEKTROTEILE-MONTIERER	103,1	82,3	25,5	56,8	20,8	20,2	6,3
SPINNBERUFE	13,5	8,4	5,0	3,4	5,1	37,6	3,5
TEXTILHERSTELLER	22,4	18,0	10,7	7,3	4,4	19,7	3,1
TEXTILVERARBEITER	81,2	71,0	5,9	65,1	10,2	12,6	1,8
DARUNTER							
SCHNEIDER	15,5	13,6	1,8	11,8	1,8	11,9	0,6
OBERBEKLEIDUNGSMACHER	30,2	26,5	1,1	25,4	3,7	12,1	0,4
TEXTILVEREDLER	11,9	8,7	6,9	1,8	3,2	27,1	2,8
LEDERHERSTELLER, LEDER- UND FELLVERARBEITER	32,4	27,5	13,8	13,6	5,0	15,3	2,8
BACK-, KONDIKTORWARENHERSTELLER	95,8	84,7	61,6	23,1	11,1	11,6	8,5
FLEISCH-, FISCHVERARBEITER	97,8	83,5	69,7	13,8	14,3	14,6	9,7
SPEISENBEREITER	334,5	246,5	98,8	147,7	89,0	26,3	50,1
GETRÄNKE-, GENUSSMITTELHERSTELLER	20,8	19,1	16,1	3,0	1,7	8,0	1,3
ÜBRIGE ERNÄHRUNGSBERUFE	50,1	39,7	27,3	12,5	10,3	20,6	6,5
MAURER, BETONBAUER	266,7	230,4	229,6	0,8	36,4	13,6	36,2
ZIMMERER, DACHDECKER, GERÜSTBAUER	140,8	128,9	127,6	1,4	11,8	8,4	11,7
STRASSEN-, TIEFBAUER	106,6	92,1	91,6	0,5	14,5	13,6	14,5
BAUHILFSARBEITER	44,6	32,7	31,9	0,8	11,9	26,8	11,8
BAUHAUSSTÄTTER	114,8	97,7	95,0	2,7	17,1	14,9	16,9
BAUHAUSSTÄTTER, POLSTERER	46,8	41,3	29,5	11,8	5,5	11,7	4,4

1) KLASSIFIZIERUNG DER BERUFE, STATISTISCHES BUNDESAMT, AUSGABE 1975. - 2) ANTEIL DER AUSLAENDER AN DEN BESCHÄFTIGTEN INSGESAMT.

SOZIALVERSICHERUNGSPFLICHTIG BESCHAEFTIGTE AM ARBEITSORT
FRUEHERES BUNDESGBEIT
8 SOZIALVERSICHERUNGSPFLICHTIG BESCHAEFTIGTE AM 30.06.1999 NACH BERUFSBEREICHEN,
BERUFSGRUPPEN; AUSGEWAHLTEN BERUFSORDNUNGEN UND DEUTSCHEN/AUSLAENDERN

BERUFLICHE GLIEDERUNG 1)	INSGESAMT	DEUTSCHE			AUSLAENDER/-INNEN			
		ZUSAMMEN	MAENNLICH	WEIBLICH	ZUSAMMEN	MAENNLICH	WEIBLICH	
								1 000
NOCH: FERTIGUNGSBERUFE								
TISCHLER, MODELLBAUER	227,6	216,3	207,3	9,0	11,3	5,0	10,9	0,4
MALER, LACKIERER UND VERWANDTE BERUFE	227,0	200,1	186,3	13,8	26,9	11,9	25,7	1,2
WARENPRUEFER, VERSANDFERTIGMACHER	345,9	289,5	167,8	121,7	56,4	16,3	34,2	22,2
HILFSARBEITER OHNE NAEBERE TAE- TIGKEITSANGABE	269,6	209,5	157,1	52,4	60,0	22,3	47,5	12,6
MASCHINISTEN UND ZUGEHOE- RIGE BERUFE	155,4	141,0	138,3	2,7	14,4	9,3	13,9	0,5
ZUSAMMEN	6 637,3	5 723,3	4 789,3	934,0	914,0	13,8	728,6	185,3
TECHNISCHE BERUFE								
INGENIEURE	533,0	514,2	474,4	39,8	18,7	3,5	16,9	1,8
DARUNTER								
INGENIEURE DES MASCHINEN- UND FAHRZEUGBAUES	130,9	126,6	122,2	4,3	4,3	3,3	4,1	0,2
ELEKTROINGENIEURE	155,0	148,4	142,4	6,0	6,6	4,3	6,1	0,6
ARCHITEKTEN, BAUINGENIEURE	111,5	108,6	90,2	18,4	2,9	2,6	2,5	0,4
CHEMIKER, PHYSIKER, MATHEMATIKER	56,5	53,8	45,7	8,1	2,7	4,8	2,2	0,5
TECHNIKER	786,9	764,8	684,5	80,3	22,1	2,8	19,4	2,6
TECHNISCHE SONDERFACHKRAEFTE	255,8	247,9	127,3	120,7	7,9	3,1	4,7	3,1
DARUNTER								
TECHNISCHE ZEICHNER	141,0	137,4	67,9	69,5	3,6	2,5	2,2	1,4
ZUSAMMEN	1 632,2	1 580,8	1 331,9	248,9	51,4	3,1	43,3	8,1
DIENSTLEISTUNGSBERUFE								
WARENKAUFLEUTE	1 793,3	1 698,2	610,7	1 087,5	95,1	5,3	36,4	58,7
DARUNTER								
GROSS- UND EINZELHANDELSKAUFLEUTE, EINKAEUFER	412,9	395,5	218,7	176,8	17,4	4,2	9,0	8,4
VERKAEUFER	1 128,1	1 057,6	232,4	825,2	70,5	6,2	23,6	46,9
BANK-, VERSICHERUNGSKAUFLEUTE	754,6	740,1	361,0	379,1	14,5	1,9	6,5	8,1
DARUNTER								
BANKFACHLEUTE	552,4	541,8	249,1	292,7	10,6	1,9	4,5	6,1
LEBENS-, SACHVERSICHERUNGSFACHLEUTE	160,4	157,3	90,6	66,6	3,2	2,0	1,6	1,6
ANDERE DIENSTLEISTUNGSKAUFLEUTE UND ZUGEHOE- RIGE BERUFE	239,8	225,1	116,1	109,0	14,7	6,1	7,9	6,8
DARUNTER								
SPEDITIONSKAUFLEUTE	80,3	75,8	51,8	24,1	4,5	5,6	2,9	1,5
BERUFE DES LANDVERKEHRS	725,8	675,2	640,8	34,4	50,7	7,0	49,2	1,5
DARUNTER								
KRAFTFAHRZEUGFUEHRER	630,2	585,9	564,2	21,7	44,4	7,0	43,5	0,9
BERUFE DES WASSER- UND LUFTVERKEHRS	44,7	37,3	32,2	5,1	7,4	16,6	7,0	0,4
BERUFE DES NACHRICHTENVERKEHRS	129,2	118,8	37,0	81,9	10,4	8,1	5,6	4,9
LAGERVERWALTER, LAGER-, TRANSPORT- ARBEITER	712,5	613,0	494,6	118,4	99,5	14,0	86,0	13,4
UNTERNEHMER, ORGANISATOREN, WIRT- SCHAFTSPRUEFER	512,8	495,1	339,0	156,2	17,6	3,4	13,4	4,2
ABGEORDNETE, ADMINISTRATIV ENT- SCHEIDENDE BERUFSTAEITIGE	80,9	78,3	54,5	23,8	2,5	3,2	1,8	0,8
RECHNUNGSKAUFLEUTE, DATENVER- ARBEITUNGSKAUFLEUTE	640,4	615,4	340,7	274,7	25,0	3,9	13,4	11,6
BUEROFACH-, BUEROHILFSKRAEFTE	3 461,3	3 359,7	885,3	2 474,5	101,5	2,9	31,5	70,1
DARUNTER								
BUEROFACHKRAEFTE	2 938,0	2 853,5	829,8	2 023,6	84,5	2,9	27,8	56,7
DIENTST-, WACHBERUFE	254,6	234,7	187,1	47,6	20,0	7,8	15,2	4,8
SICHERHEITSWAHRER	36,4	35,5	29,3	6,2	0,8	2,3	0,7	0,2
RECHTSWAHRER, -BERATER	24,3	23,9	15,1	8,8	0,4	1,7	0,2	0,2
PUBLIZISTEN, DOLMETSCHER, BIBLIOTHEKARE	88,1	84,2	39,2	45,0	3,9	4,5	1,8	2,1
KUENSTLER UND ZUGEOBDNETE BERUFE	121,4	109,6	62,3	47,3	11,8	9,7	7,7	4,1
AERZTE, APOTHEKER	160,8	154,9	81,6	73,3	6,0	3,7	3,5	2,4
UEBRIGE GESUNDHEITSDIENTSTBERUFE	1 338,1	1 271,4	149,8	1 121,5	66,7	5,0	9,3	57,4
DARUNTER								
KRANKENSCHWESTERN, -PFLEGER, HERAMMEN	542,5	514,9	79,3	435,6	27,6	5,1	3,9	23,7
SPRECHSTUNDENHELPER	410,5	394,3	2,3	392,0	16,2	3,9	0,2	16,0
SOZIALPFLEGERISCHE BERUFE	731,3	709,5	120,1	589,4	21,8	3,0	4,2	17,6
DARUNTER								
SOZIALARBEITER, SOZIALPFLEGER	265,9	254,6	52,8	201,8	11,4	4,3	2,6	8,8
KINDERGAERTNERINNEN, KINDER- PFLEGERINNEN	285,6	278,8	10,1	268,7	6,8	2,4	0,4	6,4
LEHRER	236,8	222,4	107,1	115,3	14,4	6,1	7,7	6,8
GEISTES- UND NATURWISSENSCHAFTLICHE BERUFE, A.N.G.	121,0	114,9	70,8	44,1	6,1	5,0	3,7	2,4
SEELSORGER	33,2	31,5	17,4	14,1	1,6	5,0	1,3	0,4
KOERPERPFLEGER	133,2	117,9	7,8	110,2	15,3	11,5	2,0	13,3
GAESTEBETREUER	307,1	243,8	65,7	178,1	63,3	20,6	35,1	28,2
HAUSWIRTSCHAFTLICHE BERUFE	174,7	152,0	7,4	144,7	22,7	13,0	1,7	21,0
REINIGUNGSBERUFE	663,8	514,2	117,3	396,8	149,7	22,5	51,3	98,4
ZUSAMMEN	13 520,2	12 676,6	4 990,0	7 686,6	843,6	6,2	403,8	439,8
SONSTIGE ARBEITSKRAEFTE	256,9	220,7	172,9	47,8	36,2	14,1	31,7	4,5
INSGESAMT	22 391,6	20 510,8	11 519,2	8 991,6	1 880,8	8,4	1 238,1	642,7

1) KLASsIFIZIERUNG DER BERUFE, STATISTISCHES BUNDESAMT, AUSGABE 1975.-2) ANTEIL DER AUSLAENDER AN DEN BESCHAEFTIGTEN INSGESAMT.

SOZIALVERSICHERUNGSPFLICHTIG BESCHAEFTIGTE AM ARBEITSORT
NEUE LÄNDER UND BERLIN-OST
8 SOZIALVERSICHERUNGSPFLICHTIG BESCHAEFTIGTE AM 30.06.1999 NACH BERUFSBEREICHEN,
BERUFSGRUPPEN; AUSGEWÄHLTEN BERUFSORDNUNGEN UND DEUTSCHEN/AUSLÄNDERN

BERUFLICHE GLIEDERUNG ¹⁾	INSGESAMT	DEUTSCHE			AUSLÄNDER/-INNEN		
		ZUSAMMEN	MAENNLICH	WEIBLICH	ZUSAMMEN	MAENNLICH	WEIBLICH
		1 000			% 2)	1 000	
PFLANZENBAUER, TIERZUECHTER, FISCHEREIBERUFE							
LANDWIRTE	7,2	7,2	5,7	1,5	0,0	0,3	0,0
TIERZUECHTER, FISCHEREIBERUFE	5,4	5,4	3,0	2,4	0,0	0,3	0,0
VERWALTER, BERATER IN DER LANDWIRTSCHAFT UND TIERZUCHT	5,4	5,4	3,6	1,8	0,0	0,3	0,0
LANDWIRTSCHAFTLICHE ARBEITSKRAEFTE, TIERPFLEGER	57,3	56,8	40,4	16,5	0,5	0,8	0,1
GARTENBAUER	86,3	85,7	40,1	45,6	0,7	0,8	0,2
FORST-, JAGDBERUFE	16,2	16,1	12,8	3,3	0,0	0,3	0,0
ZUSAMMEN	177,9	176,6	105,6	71,0	1,2	0,7	0,3
BERGLEUTE, MINERALGEMWINNER							
BERGLEUTE	1,1	1,1	1,1	0,1	0,0	0,5	0,0
MINERAL-, ERDOEL-, ERDGASGEMWINNER	1,3	1,3	1,2	0,1	0,0	0,4	0,0
MINERALAUFBEREITER	1,0	0,9	0,9	0,1	0,0	0,3	0,0
ZUSAMMEN	3,4	3,4	3,2	0,2	0,0	0,4	0,0
FERTIGUNGSBERUFE							
STEINBEARBEITER	4,7	4,6	4,3	0,3	0,0	0,9	0,0
BAUSTOFFHERSTELLER	7,8	7,7	7,2	0,5	0,1	0,6	0,0
KERAMIKER	3,4	3,4	1,9	1,5	0,0	0,6	0,0
GLASHACHER	6,0	6,0	4,1	1,8	0,0	0,5	0,0
CHEMIEARBEITER	25,0	24,8	17,9	6,9	0,2	0,8	0,0
KUNSTSTOFFVERARBEITER	14,1	14,0	8,9	5,2	0,1	0,7	0,0
PAPIERHERSTELLER, -VERARBEITER	8,3	8,2	4,4	3,7	0,1	1,6	0,0
DRUCKER	11,6	11,5	6,9	4,7	0,1	1,0	0,0
HOLZAUFBEREITER, HOLZWARENFERTIGER UND VERWANDTE BERUFE	10,2	10,2	7,6	2,6	0,0	0,4	0,0
METALLERZEUGER, WALZER	5,8	5,7	5,3	0,4	0,0	0,8	0,0
FORMER, FORMGIESSER	5,6	5,5	5,1	0,4	0,1	1,1	0,0
METALLVERFORMER (SPANLOS)	7,1	7,1	5,4	1,7	0,1	0,9	0,0
METALLVERFORMER (SPANEND)	26,3	26,1	24,8	1,3	0,2	0,7	0,0
DARUNTER							
DREHER	11,8	11,7	11,3	0,5	0,1	0,6	0,0
METALLOBERFLAEBENBEARBEITER, -VERGUETER, -BESCHICHTER	4,7	4,7	4,0	0,7	0,0	0,8	0,0
METALLVERBINDER	17,5	17,0	16,4	0,7	0,5	2,6	0,0
DARUNTER							
SCHWEISSER, BRENNSCHNEIDER	16,8	16,4	16,1	0,2	0,4	2,6	0,0
SCHMIEDE	3,2	3,2	3,0	0,1	0,0	0,5	0,0
FEINBLECHNER, INSTALLATEURE	100,7	100,3	99,8	0,5	0,4	0,4	0,0
DARUNTER							
ROHRINSTALLATEURE	70,1	69,9	69,6	0,3	0,2	0,3	0,0
SCHLOSSER	141,5	140,6	137,3	3,2	0,9	0,7	0,0
DARUNTER							
BAUSCHLOSSER	11,2	11,1	10,8	0,3	0,1	0,8	0,0
MASCHINENSCHLOSSER	17,1	17,1	16,7	0,4	0,1	0,3	0,0
BETRIEBSSCHLOSSER, REPARATURSCHLOSSER	41,9	41,7	40,7	0,9	0,2	0,5	0,0
MECHANIKER	85,2	84,8	81,4	3,5	0,3	0,4	0,0
DARUNTER							
KRAFTFAHRZEUGINSTANDSETZER	56,8	56,6	56,0	0,6	0,2	0,3	0,0
WERKZEUGHACHER	10,8	10,7	10,5	0,2	0,1	0,5	0,0
METALLFEINBAUER U. ZUGEOBDNETE BERUFE	16,6	16,5	4,9	11,6	0,1	0,4	0,0
ELEKTRIKER	147,2	146,6	137,5	9,2	0,6	0,4	0,0
DARUNTER							
ELEKTROINSTALLATEURE, -MONTEURE	109,7	109,3	106,8	2,5	0,4	0,4	0,0
MONTIERER UND METALLBERUFE, A.N.G.	37,1	36,7	22,4	14,4	0,4	1,1	0,1
DARUNTER							
ELEKTROGERAETE-, ELEKTROTEILE-MONTIERER	6,6	6,5	2,4	4,2	0,1	0,9	0,0
SPINNBERUFE	3,1	3,0	1,0	2,0	0,1	1,8	0,0
TEXTILHERSTELLER	4,4	4,4	1,6	2,7	0,0	0,8	0,0
TEXTILVERARBEITER	17,2	17,1	1,3	15,8	0,1	0,7	0,1
DARUNTER							
SCHNEIDER	3,2	3,2	0,2	3,0	0,0	0,9	0,0
OBERBEKLEIDUNGSNAEHER	3,6	3,6	0,1	3,5	0,0	0,7	0,0
TEXTILVEREDLER	1,6	1,6	0,9	0,7	0,0	0,6	0,0
LEDERHERSTELLER, LEDER- UND FELLVERARBEITER	6,1	6,1	2,9	3,2	0,1	0,8	0,0
BACK-, KONFITURWARENHERSTELLER	23,1	22,9	12,0	10,9	0,2	0,8	0,0
FLEISCH-, FISCHVERARBEITER	20,4	20,1	14,1	6,0	0,3	1,7	0,0
SPEISENBEREITER	90,0	86,5	24,4	62,1	3,4	3,8	0,8
GETRAENKE-, GENUSSMITTELHERSTELLER	3,4	3,3	2,3	1,0	0,0	0,9	0,0
UEBRIGE ERNAEHRUNGSBERUFE	6,1	6,0	2,9	3,1	0,1	1,3	0,1
MAURER, BETONBAUER	138,0	135,9	134,9	1,1	2,1	1,5	0,0
ZIMMERER, DACHDECKER, GERUESTRAUER	65,2	64,8	64,0	0,8	0,4	0,6	0,0
STRASSEN-, TIEFBAUER	53,0	52,6	51,7	0,9	0,4	0,8	0,0
BAUHILFSARBEITER	78,9	77,0	65,7	11,3	1,9	2,4	0,1
BAUHAUSSTATTER	49,6	48,9	47,6	1,3	0,7	1,4	0,0
RAUMHAUSSTATTER, POLSTERER	11,0	10,9	8,8	2,1	0,1	0,8	0,0

1) KLASSIFIZIERUNG DER BERUFE, STATISTISCHES BUNDESAMT, AUSGABE 1975.-2) ANTEIL DER AUSLÄNDER AN DEN BESCHAEFTIGTEN INSGESAMT.

SOZIALVERSICHERUNGSPFLICHTIG BESCHAEFTIGTE AM ARBEITSORT
NEUE LAENDER UND BERLIN-OST
8 SOZIALVERSICHERUNGSPFLICHTIG BESCHAEFTIGTE AM 30.06.1999 NACH BERUFSBEREICHEN,
BERUFSGRUPPEN; AUSGEWAHLTEN BERUFSORDNUNGEN UND DEUTSCHEN/AUSLAENDERN

BERUFLICHE GLIEDERUNG ¹⁾	INSGESAMT	DEUTSCHE			AUSLAENDER/-INNEN		
		ZUSAMMEN	MAENNLICH	WEIBLICH	ZUSAMMEN	MAENNLICH	WEIBLICH
		1 000			% 2)	1 000	
NOCH: FERTIGUNGSBERUFE							
TISCHLER, MODELLBAUER	57,6	57,4	53,9	3,5	0,3	0,5	0,3
MALER, LACKIERER UND VERWANDTE BERUFE	67,1	66,6	61,6	5,0	0,5	0,7	0,5
WARENPRUEFER, VERSANDFERTIGMACHER	38,5	38,2	18,2	19,9	0,3	0,9	0,2
HILFSARBEITER OHNE NAHERE TAE- TIGKEITSANGABE	99,4	98,1	61,1	37,0	1,4	1,4	1,0
MASCHINISTEN UND ZUGEHOE- RIGE BERUFE	50,3	50,1	47,6	2,5	0,2	0,4	0,2
ZUSAMMEN	1 584,7	1 567,7	1 299,7	268,0	17,0	1,1	15,0
TECHNISCHE BERUFE							
INGENIEURE	109,7	109,2	88,3	20,8	0,6	0,5	0,5
DARUNTER							
INGENIEURE DES MASCHINEN- UND FAHRZEUGBAUES	11,8	11,7	10,5	1,2	0,1	0,8	0,1
ELEKTROINGENIEURE	14,9	14,8	13,5	1,3	0,1	0,5	0,1
ARCHITEKTEN, BAUINGENIEURE	32,9	32,7	23,9	8,8	0,2	0,5	0,1
CHEMIKER, PHYSIKER, MATHEMATIKER	7,7	7,5	5,1	2,4	0,2	2,6	0,2
TECHNIKER	131,3	130,8	100,4	30,3	0,5	0,4	0,4
TECHNISCHE SONDERFACHKRAEFTE	34,3	34,2	8,5	25,7	0,1	0,3	0,1
DARUNTER							
TECHNISCHE ZEICHNER	18,7	18,6	3,1	15,5	0,1	0,3	0,0
ZUSAMMEN	283,0	281,6	202,3	79,3	1,4	0,5	1,1
DIENTSTLEISTUNGSBERUFE							
WARENKAUFLER	390,0	387,1	104,4	282,8	2,9	0,7	1,7
DARUNTER							
GROSS- UND EINZELHANDELSKAUFLER, EINKAEUFER	61,8	61,6	24,9	36,7	0,2	0,4	0,1
VERKAEUFER	286,2	283,7	55,4	228,3	2,5	0,9	1,5
BANK-, VERSICHERUNGSKAUFLER	87,5	87,3	27,0	60,3	0,2	0,2	0,1
DARUNTER							
BANKFACHLEUTE	66,3	66,2	17,2	49,0	0,1	0,2	0,1
LEBENS-, SACHVERSICHERUNGSFACHLEUTE	16,1	16,1	7,4	8,7	0,0	0,3	0,0
ANDERE DIENSTLEISTUNGSKAUFLER UND ZUGEHOE- RIGE BERUFE	40,3	40,1	17,1	22,9	0,3	0,6	0,1
DARUNTER							
SPEDITIONSKAUFLER	8,5	8,5	4,7	3,8	0,1	0,7	0,0
BERUFE DES LANDVERKEHRS	222,1	221,4	204,0	17,4	0,7	0,3	0,7
DARUNTER							
KRAFTFAHRZEUGFUERER	169,0	168,3	163,5	4,8	0,6	0,4	0,6
BERUFE DES WASSER- UND LUFTVERKEHRS	6,4	6,1	4,8	1,2	0,3	5,1	0,3
BERUFE DES NACHRICHTENVERKEHRS	33,0	32,8	7,0	25,8	0,2	0,5	0,1
LAGERVERWALTER, LAGER-, TRANSPORT- ARBEITER	109,6	108,7	81,9	26,8	0,9	0,8	0,7
UNTERNEHMER, ORGANISATOREN, WIRT- SCHAFTSPRUEFER	102,4	101,7	62,7	39,0	0,7	0,7	0,5
ABGEORDNETE, ADMINISTRATIV ENT- SCHEIDENDE BERUFSTAETIGE	61,3	60,8	30,1	30,6	0,5	0,8	0,3
RECHNUNGSKAUFLEUTE DATENVER- ARBEITUNGSFACHLEUTE	110,5	110,0	29,9	80,1	0,4	0,4	0,2
BUEROFACH-, BUEROHILFSKRAEFTE	696,5	694,1	128,3	565,7	2,4	0,3	0,9
DARUNTER							
BUEROFACHKRAEFTE	646,6	644,4	122,7	521,7	2,2	0,3	0,8
DIENTST-, WACHBERUFE	78,9	78,4	65,9	12,5	0,5	0,6	0,4
SICHERHEITSWAHRER	12,2	12,1	9,0	3,1	0,0	0,2	0,0
RECHTSWAHRER, -BERATER	4,3	4,2	2,4	1,8	0,0	0,5	0,0
PUBLIZISTEN, DOLMETSCHER, BIBLIOTHEKARE	19,8	19,6	5,9	13,7	0,2	0,9	0,1
KUENSTLER UND ZUGEO- RNETE BERUFE	25,9	24,5	13,7	10,9	1,4	5,2	0,9
AERZTE, APOTHEKER	38,2	37,7	15,2	22,5	0,5	1,3	0,3
UEBRIGE GESUNDEH- DIENTSBERUFE	268,6	267,9	21,2	246,7	0,7	0,3	0,1
DARUNTER							
KRANKENSCHWESTERN, -PFLEGER, HE- SAMMEN	127,1	126,8	7,5	119,3	0,4	0,3	0,0
SPRECHSTUNDENHILFER	71,7	71,6	0,6	71,0	0,1	0,1	0,0
SOZIALPFLEGERISCHE BERUFE	190,6	190,0	22,1	167,9	0,6	0,3	0,2
DARUNTER							
SOZIALARBEITER, SOZIALPFLEGER	75,6	75,2	12,8	62,4	0,4	0,6	0,1
KINDERGAERTNERINNEN, KINDER- PFLEGERINNEN	78,1	78,0	0,9	77,1	0,1	0,1	0,0
LEHRER	162,3	161,1	52,4	108,7	1,2	0,7	0,7
GEISTES- UND NATURWISSENSCHAFTLICHE BERUFE, A.N.G.	17,2	16,7	7,8	9,0	0,4	2,4	0,3
SEELSORGER	6,0	6,0	3,8	2,2	0,0	0,5	0,0
KOERPERPFLEGER	41,0	40,9	1,1	39,8	0,1	0,2	0,0
GAESTEBETREUER	65,7	62,9	14,2	48,7	2,8	4,3	1,9
HAUSWIRTSCHAFTLICHE BERUFE	24,7	24,3	2,5	21,9	0,4	1,5	0,1
REINIGUNGSBERUFE	132,1	129,7	32,2	97,4	2,4	1,8	1,0
ZUSAMMEN	2 946,9	2 926,2	966,6	1 959,6	20,7	0,7	11,7
SONSTIGE ARBEITSKRAEFTE	95,1	93,8	59,0	34,8	1,3	1,4	1,0
INSGESAMT	5 091,0	5 049,3	2 636,4	2 413,0	41,6	0,8	29,7

1) KLASSTIFIZIERUNG DER BERUFE, STATISTISCHES BUNDESAMT, AUSGABE 1975.-2) ANTEIL DER AUSLAENDER AN DEN BESCHAEFTIGTEN INSGESAMT.

**SOZIALVERSICHERUNGSPFLICHTIG BESCHAEFTIGTE AM ARBEITSORT
FRUEHERES BUNDESGBEIT**
**9 SOZIALVERSICHERUNGSPFLICHTIG BESCHAEFTIGTE AM 30.06.1999 NACH ALTERSJAHREN,
ALTERSGRUPPEN, ARBEITERN/ANGESTELLTEN UND AUSLAENDERN**

ALTERS-JAHRE ALTERS- GRUPPEN	INSGESAMT			UND ZWAR								
				ARBEITER/-INNEN			ANGESTELLTE			AUSLAENDER/-INNEN		
	INSGESAMT	MAENNLICH	WEIBLICH	ZUSAMMEN	MAENNLICH	WEIBLICH	ZUSAMMEN	MAENNLICH	WEIBLICH	ZUSAMMEN	MAENNLICH	WEIBLICH
UNTER 15	90	55	35	59	39	20	31	16	15	9	5	4
15	1 400	741	659	926	646	280	474	95	379	159	89	70
16	41 509	26 936	14 573	29 730	24 329	5 401	11 779	2 607	9 172	2 968	1 827	1 141
17	169 564	99 838	69 726	103 101	84 306	18 795	66 463	15 532	50 931	11 604	6 888	4 716
18	276 763	159 981	116 782	163 970	132 426	31 544	112 793	27 555	85 238	24 244	14 679	9 565
19	324 694	177 401	147 293	182 555	143 230	39 325	142 139	34 171	107 968	33 525	19 958	13 565
UNTER 20	814 020	464 952	349 068	480 341	384 976	95 365	333 679	79 976	253 703	72 509	43 446	29 063
20	358 015	175 020	182 995	177 988	134 991	42 997	180 027	40 029	139 998	39 029	23 154	15 875
21	390 993	191 096	199 897	180 303	135 766	44 537	210 690	55 330	155 360	42 745	25 813	16 932
22	408 392	203 651	204 741	184 551	139 877	44 674	223 841	63 774	160 067	47 427	28 719	18 708
23	414 436	210 838	203 598	187 693	144 251	43 442	226 743	66 587	160 156	51 998	32 121	19 877
24	427 709	218 247	209 462	192 665	148 768	43 897	235 044	69 479	165 565	55 353	34 331	21 022
20 - 24	1 999 545	998 852	1 000 693	923 200	703 653	219 547	1 076 345	295 199	781 146	236 552	144 138	92 414
25	445 085	230 707	214 378	199 773	155 588	44 185	245 312	75 119	170 193	59 154	37 660	21 494
26	478 501	252 081	226 420	210 174	164 634	45 540	268 327	87 447	180 880	60 630	39 245	21 385
27	555 064	296 667	258 397	237 210	185 995	51 215	317 854	110 672	207 182	62 547	40 960	21 587
28	603 552	330 242	273 310	253 758	199 810	53 948	349 794	130 432	219 362	62 321	41 851	20 470
29	648 086	363 311	284 775	272 535	215 445	57 090	375 551	147 866	227 685	63 269	43 554	19 715
25 - 29	2 730 288	1 473 008	1 257 280	1 173 450	921 472	251 978	1 556 838	551 536	1 005 302	307 921	203 270	104 651
30	700 710	400 304	300 406	289 976	230 111	59 865	410 734	170 193	240 541	62 479	43 254	19 225
31	731 165	423 075	308 090	299 991	238 809	61 182	431 174	184 266	246 908	60 491	42 068	18 423
32	733 673	431 905	301 768	298 773	238 815	59 958	434 900	193 090	241 810	56 202	39 527	16 675
33	736 419	439 896	296 523	305 424	244 370	61 054	430 995	195 526	235 469	61 112	43 676	17 436
34	734 180	442 332	291 848	307 112	245 395	61 717	427 068	196 937	230 131	61 244	44 131	17 113
30 - 34	3 636 147	2 137 512	1 498 635	1 501 276	1 197 500	303 776	2 134 871	940 012	1 194 859	301 528	212 656	88 872
35	731 108	441 469	289 639	308 179	244 949	63 230	422 929	196 520	226 409	57 805	41 596	16 209
36	709 397	427 120	282 277	301 650	237 648	64 002	407 747	189 472	218 275	53 406	38 095	15 311
37	683 244	408 799	274 445	292 624	227 419	65 205	390 620	181 380	209 240	48 175	33 489	14 686
38	662 124	392 197	269 927	280 992	215 933	65 059	381 132	176 264	204 868	43 226	29 172	14 054
39	649 517	379 811	269 706	278 380	211 330	67 050	371 137	168 481	202 656	44 847	29 922	14 925
35 - 39	3 435 390	2 049 396	1 385 994	1 461 825	1 137 279	324 546	1 973 565	912 117	1 061 448	247 459	172 274	75 185
40	629 580	363 838	265 742	266 178	201 253	64 925	363 402	162 585	200 817	40 790	26 996	13 794
41	601 937	345 008	256 929	253 539	190 118	63 421	348 398	154 890	193 508	39 587	25 989	13 598
42	585 030	331 887	253 143	243 916	181 122	62 794	341 114	150 765	190 349	39 053	25 395	13 658
43	562 321	317 602	244 719	237 356	173 863	63 493	324 965	143 739	181 226	41 027	26 313	14 714
44	542 944	304 066	238 878	228 010	164 159	63 851	314 934	139 907	175 027	38 947	23 254	15 693
40 - 44	2 921 812	1 662 401	1 259 411	1 228 999	910 515	318 484	1 692 813	751 886	940 927	199 404	127 947	71 457
45	526 799	291 879	234 920	221 207	156 903	64 304	305 592	134 976	170 616	36 441	20 485	15 956
46	516 065	283 787	232 278	217 326	152 613	64 713	298 739	131 174	167 565	37 437	20 507	16 930
47	512 465	281 394	231 071	218 755	153 248	65 507	293 710	128 146	165 564	37 772	20 967	16 805
48	503 331	276 883	226 448	217 703	151 646	66 057	285 628	125 237	160 391	39 583	22 581	17 002
49	499 549	277 175	222 374	216 948	151 664	65 284	282 601	125 511	157 090	43 313	25 960	17 353
45 - 49	2 558 209	1 411 118	1 147 091	1 091 939	766 074	325 865	1 466 270	645 044	821 226	194 546	110 500	84 046
50	478 158	267 152	211 006	205 707	144 280	61 427	272 451	122 872	149 579	42 084	26 535	15 549
51	426 154	239 770	186 384	183 486	129 309	54 177	242 668	110 461	132 207	40 548	26 459	14 089
52	408 607	232 428	176 179	175 756	124 159	51 597	232 851	108 269	124 582	38 184	25 744	12 440
53	301 510	172 936	128 574	132 704	93 827	38 877	168 806	79 109	89 697	31 199	21 589	9 610
54	347 460	198 598	148 862	144 075	101 960	42 115	203 385	96 638	106 747	29 549	20 524	9 025
50 - 54	1 961 889	1 110 884	851 005	841 728	593 535	248 193	1 120 161	517 349	602 812	181 564	120 851	60 713
55	385 664	222 561	163 103	157 149	111 549	45 600	228 515	111 012	117 503	26 560	18 717	7 843
56	353 634	206 300	147 334	146 842	104 215	42 627	206 792	102 085	104 707	23 517	16 925	6 592
57	371 037	218 118	152 919	159 300	112 504	46 796	211 737	105 614	106 123	21 339	15 595	5 744
58	348 317	205 102	143 215	152 375	105 860	46 515	195 942	99 242	96 700	18 541	13 519	5 022
59	323 991	189 440	134 551	144 557	98 128	46 429	179 434	91 312	88 122	15 906	11 553	4 353
55 - 59	1 782 643	1 041 521	741 122	760 223	532 256	227 967	1 022 420	509 265	513 155	105 863	76 309	29 554
60	185 817	134 943	50 874	86 712	68 261	18 451	99 105	66 682	32 423	10 345	8 154	2 191
61	126 090	98 155	27 935	58 571	48 083	10 488	67 519	50 072	17 447	7 692	6 275	1 417
62	96 505	77 945	18 560	45 211	37 898	7 313	51 294	40 047	11 247	5 822	4 835	987
63	44 807	32 031	12 776	18 896	13 813	5 083	25 911	18 218	7 693	3 687	2 958	729
64	28 797	19 426	9 371	11 680	7 836	3 844	17 117	11 590	5 527	2 510	2 042	468
60 - 64	482 016	362 500	119 516	221 070	175 891	45 179	260 946	186 609	74 337	30 056	24 264	5 792
65	12 996	8 596	4 400	6 016	4 115	1 901	6 980	4 481	2 499	1 083	837	246
66	8 794	5 889	2 905	4 567	3 183	1 384	4 227	2 706	1 521	577	429	148
67	7 510	5 002	2 508	3 712	2 563	1 149	3 798	2 439	1 359	403	283	120
68	6 734	4 482	2 252	3 356	2 345	1 011	3 378	2 137	1 241	290	216	74
69	6 384	4 225	2 159	3 080	2 091	989	3 304	2 134	1 170	256	173	83
65 - 69	42 418	28 194	14 224	20 731	14 297	6 434	21 687	13 897	7 790	2 609	1 938	671
70 UND MEHR	27 245	17 001	10 244	11 549	7 557	3 992	15 696	9 444	6 252	811	532	279
INSGESAMT	22 391 622	12 757 339	9 634 283	9 716 331	7 345 005	2 371 326	12 675 291	5 412 334	7 262 957	1 880 822	1 238 125	642 697

**SOZIALVERSICHERUNGSPFLICHTIG BESCHÄFTIGTE AM ARBEITSORT
NEUE LÄNDER UND BERLIN-OST
9 SOZIALVERSICHERUNGSPFLICHTIG BESCHÄFTIGTE AM 30.06.1999 NACH ALTERSJAHREN,
ALTERSGRUPPEN, ARBEITERN/ANGESTELLTEN UND AUSLÄNDERN**

ALTERSJAHRE ALTERS- GRUPPEN	UND ZWAR											
	INSGESAMT			ARBEITER/-INNEN			ANGESTELLTE			AUSLÄNDER/-INNEN		
	INSGESAMT	MAENNLICH	WEIBLICH	ZUSAMMEN	MAENNLICH	WEIBLICH	ZUSAMMEN	MAENNLICH	WEIBLICH	ZUSAMMEN	MAENNLICH	WEIBLICH
UNTER 15	19	12	7	6	4	2	13	8	5	-	-	-
15	65	29	36	25	15	10	40	14	26	2	1	1
16	4 089	3 163	926	3 488	2 942	546	601	221	380	18	14	4
17	57 550	36 258	21 292	39 875	31 627	8 248	17 675	4 631	13 044	193	132	61
18	88 981	56 419	32 562	62 849	50 021	12 828	26 132	6 398	19 734	350	253	97
19	103 888	60 564	43 324	68 973	53 948	15 025	34 915	6 616	28 299	487	307	180
UNTER 20	254 592	156 445	98 147	175 216	138 557	36 659	79 376	17 888	61 488	1 050	707	343
20	95 437	51 317	44 120	56 995	43 472	13 523	38 442	7 845	30 597	619	418	201
21	91 144	47 816	43 328	50 423	38 053	12 370	40 721	9 763	30 958	737	498	239
22	82 958	43 860	39 098	44 655	33 901	10 754	38 303	9 959	28 344	917	626	291
23	77 582	41 281	36 301	41 425	31 815	9 610	36 157	9 466	26 691	1 020	719	301
24	76 353	41 148	35 205	40 713	31 694	9 019	35 640	9 454	26 186	1 179	857	322
20 - 24	423 474	225 422	198 052	234 211	178 935	55 276	189 263	46 487	142 776	4 472	3 118	1 354
25	79 580	42 998	36 582	42 855	33 546	9 309	36 725	9 452	27 273	1 302	907	395
26	82 016	44 763	37 253	42 710	33 802	8 908	39 306	10 961	28 345	1 380	972	408
27	109 360	59 590	49 770	55 593	43 875	11 718	53 767	15 715	38 052	1 508	1 040	468
28	114 832	62 017	52 815	56 835	44 466	12 369	57 997	17 551	40 446	1 622	1 193	429
29	117 483	63 166	54 317	57 392	44 561	12 831	60 091	18 605	41 486	1 747	1 262	485
25 - 29	503 271	272 534	230 737	255 385	200 250	55 135	247 886	72 284	175 602	7 559	5 374	2 185
30	122 475	65 323	57 152	59 044	45 473	13 571	63 431	19 850	43 581	1 787	1 284	503
31	129 215	68 439	60 776	60 960	46 627	14 333	68 255	21 812	46 443	1 717	1 222	495
32	137 671	71 741	65 930	64 527	48 906	15 621	73 144	22 835	50 309	1 619	1 158	461
33	149 010	77 038	71 972	70 090	52 723	17 367	78 920	24 315	54 605	1 625	1 176	449
34	155 385	79 833	75 552	73 357	54 953	18 404	82 028	24 880	57 148	1 596	1 194	402
30 - 34	693 756	362 374	331 382	327 978	248 682	79 296	365 778	113 692	252 086	8 344	6 034	2 310
35	164 060	83 826	80 234	77 357	57 728	19 629	86 703	26 098	60 605	1 569	1 164	405
36	164 953	83 972	80 981	77 983	57 996	19 987	86 970	25 976	60 994	1 487	1 097	390
37	163 397	82 905	80 492	77 996	57 521	20 475	85 401	25 384	60 017	1 381	1 031	350
38	160 775	81 376	79 399	77 267	56 475	20 792	83 508	24 901	58 607	1 340	1 003	337
39	156 305	78 697	77 608	75 098	54 433	20 665	81 207	24 264	56 943	1 279	921	358
35 - 39	809 490	410 776	398 714	385 701	284 153	101 548	423 789	126 623	297 166	7 056	5 216	1 840
40	151 633	76 405	75 228	72 687	52 901	19 786	78 946	23 504	55 442	1 143	842	301
41	144 426	72 334	72 092	68 895	49 603	19 292	75 531	22 731	52 800	1 170	821	349
42	144 237	71 994	72 243	67 795	48 983	18 812	76 442	23 011	53 431	1 017	730	287
43	146 242	73 012	73 230	67 575	49 147	18 428	78 667	23 865	54 802	1 018	762	256
44	147 723	73 743	73 980	67 420	48 826	18 594	80 303	24 917	55 386	1 048	718	330
40 - 44	734 261	367 488	366 773	344 372	249 460	94 912	389 889	118 028	271 861	5 396	3 873	1 523
45	145 104	72 612	72 492	65 654	47 341	18 313	79 450	25 271	54 179	917	659	258
46	143 657	71 709	71 948	65 080	46 441	18 639	78 577	25 268	53 309	897	620	277
47	144 126	72 294	71 832	65 743	46 561	19 182	78 383	25 733	52 650	745	521	224
48	136 415	68 438	67 977	60 824	42 902	17 922	75 591	25 536	50 055	771	535	236
49	128 405	64 480	63 925	56 625	39 868	16 757	71 780	24 612	47 168	686	469	217
45 - 49	697 707	349 533	348 174	313 926	223 113	90 813	383 781	126 420	257 361	4 016	2 804	1 212
50	106 189	53 218	52 971	45 623	32 041	13 582	60 566	21 177	39 389	629	447	182
51	90 225	45 530	44 695	38 330	27 007	11 323	51 895	18 523	33 372	538	381	157
52	86 649	43 608	43 041	36 128	25 301	10 827	50 521	18 307	32 214	460	311	149
53	62 023	30 952	31 071	25 494	17 888	7 606	36 529	13 064	23 465	361	248	113
54	91 459	45 495	45 964	35 949	25 291	10 658	55 510	20 204	35 306	310	213	97
50 - 54	436 545	218 803	217 742	181 524	127 528	53 996	255 021	91 275	163 746	2 298	1 600	698
55	109 413	55 396	54 017	43 695	30 962	12 733	65 718	24 434	41 284	266	184	82
56	98 356	50 541	47 815	39 516	28 048	11 468	58 840	22 493	36 347	245	188	57
57	103 188	54 616	48 572	43 022	30 531	12 491	60 166	24 085	36 081	218	134	84
58	87 559	48 251	39 308	36 582	26 185	10 397	50 977	22 066	28 911	175	123	52
59	66 056	36 323	29 733	25 600	17 983	7 617	40 456	18 340	22 116	177	124	53
55 - 59	464 572	245 127	219 445	188 415	133 709	54 706	276 157	111 418	164 739	1 081	753	328
60	30 590	23 120	7 470	11 451	9 937	1 514	19 139	13 183	5 956	110	84	26
61	15 921	13 125	2 796	5 157	4 722	435	10 764	8 403	2 361	54	45	9
62	9 950	8 436	1 514	2 827	2 609	218	7 123	5 827	1 296	47	39	8
63	5 558	4 528	1 030	1 147	1 005	142	4 411	3 523	888	32	24	8
64	4 190	3 472	718	843	716	127	3 347	2 756	591	22	20	2
60 - 64	66 209	52 681	13 528	21 425	18 989	2 436	44 784	33 692	11 092	265	212	53
65	1 587	1 272	315	383	306	77	1 204	966	238	16	11	5
66	984	729	255	316	250	66	668	479	189	12	10	2
67	831	574	257	264	185	79	567	389	178	5	5	-
68	747	484	263	241	166	75	506	318	188	8	8	-
69	685	459	226	199	143	56	486	316	170	2	1	1
65 - 69	4 834	3 518	1 316	1 403	1 050	353	3 431	2 468	963	43	35	8
70 UND MEHR	2 239	1 417	822	603	372	231	1 636	1 045	591	27	16	11
INSGESAMT	5 090 950	2 666 118	2 424 832	2 430 159	1 804 798	625 361	2 660 791	861 320	1 799 471	41 607	29 742	11 865

Sozialversicherungspflichtig Beschäftigte am Arbeitsort
10 Sozialversicherungspflichtig Beschäftigte am 30.06.1999 nach kreisfreien Städten,
Landkreisen sowie nach Wirtschaftsabschnitten und ausgewählten Merkmalen

Schlüssel- Num- mer	Land Kreisfreie Stadt Kreis ¹⁾	Ins- gesamt ²⁾	Nach Wirtschaftsabschnitten ³⁾				Und zwar			
			Land- und Forstwirtschaft, Fischerei	Produ- zierendes Gewerbe	Handel, Gast- gewerbe und Verkehr	Sonstige Dienst- leistungen	weiblich	Teilzeit- beschäftigte	Arbeiter/ -innen	Ausländer/ -innen
01	Schleswig-Holstein									
	Kreisfreie Städte									
01 0 01	Flensburg	38 170	95	11 271	10 323	16 478	17 850	6 454	16 505	1 877
01 0 02	Kiel	102 044	239	22 731	23 088	55 965	47 859	17 569	34 158	3 865
01 0 03	Lübeck	80 571	452	22 140	23 508	34 463	38 778	12 935	33 889	3 579
01 0 04	Neumünster	30 856	307	10 358	9 448	10 735	13 502	4 779	14 934	1 122
	Kreise									
01 0 51	Dithmarschen	35 550	1 166	12 559	8 672	13 135	15 050	4 808	17 893	695
01 0 53	Herzogtum Lauenburg	39 556	1 017	14 090	8 858	15 545	18 440	6 682	19 037	1 264
01 0 54	Nordfriesland	47 281	1 077	9 522	16 785	19 860	22 002	6 877	23 977	1 450
01 0 55	Ostholstein	52 320	1 258	13 522	16 162	21 364	26 288	7 858	25 069	1 604
01 0 56	Pinneberg	76 995	2 859	25 663	22 941	25 430	34 701	11 811	33 091	5 144
01 0 57	Plön	23 829	873	6 536	6 559	9 842	11 184	4 423	11 686	654
01 0 58	Rendsburg-Eckernförde	64 598	2 032	19 261	16 309	26 955	29 002	10 511	30 592	1 485
01 0 59	Schleswig-Flensburg	42 978	1 709	11 139	11 475	18 627	19 746	7 434	22 265	907
01 0 60	Segeberg	75 540	1 205	25 164	24 875	24 233	34 321	12 056	33 451	3 814
01 0 61	Steinburg	34 298	743	12 878	7 546	13 091	15 018	5 341	16 949	1 052
01 0 62	Stormarn	63 816	1 035	26 418	17 640	18 654	27 181	9 531	29 785	3 557
01	zusammen ...	808 402	16 067	243 252	224 189	324 377	370 922	129 069	363 281	32 069
	davon:									
	Kreisfreie Städte	251 641	1 093	66 500	66 367	117 641	117 989	41 737	99 486	10 443
	Kreise	556 761	14 974	176 752	157 822	206 736	252 933	87 332	263 795	21 626
02	Hamburg									
	Freie und Hansestadt Hamburg ...	743 753	2 850	161 404	228 488	350 133	332 390	107 695	239 411	59 449
03	Niedersachsen									
03 1	Reg.-Bez. Braunschweig									
	Kreisfreie Städte									
03 1 01	Braunschweig	107 605	370	31 518	25 868	49 831	49 403	18 472	43 002	4 509
03 1 02	Salzgitter	48 677	134	28 876	7 502	12 151	14 589	5 102	29 541	3 324
03 1 03	Wolfsburg	81 896	311	58 075	7 961	15 539	24 037	6 837	46 408	4 409
	Landkreise									
03 1 51	Gifhorn	32 063	464	13 038	6 841	11 711	15 027	5 772	16 253	1 105
03 1 52	Göttingen	88 978	898	26 412	18 745	42 912	42 126	17 399	36 088	3 241
03 1 53	Goslar	46 782	553	15 924	11 889	18 407	22 243	7 645	22 383	1 572
03 1 54	Helmstedt	20 515	350	7 626	4 781	7 743	10 514	3 746	9 486	445
03 1 55	Northeim	42 951	1 341	19 319	7 965	14 319	18 542	6 316	22 375	1 275
03 1 56	Osterode am Harz	27 290	219	13 687	5 508	7 873	11 114	3 743	14 767	901
03 1 57	Peine	29 083	238	12 651	6 762	9 421	12 267	4 133	15 668	1 184
03 1 58	Wolfenbüttel	21 891	519	7 479	4 546	9 331	11 036	4 530	10 000	587
	zusammen ...	547 731	5 397	234 605	108 368	199 238	230 898	83 695	265 971	22 552
	davon:									
	Kreisfreie Städte	238 178	815	118 469	41 331	77 521	88 029	30 411	118 951	12 242
	Landkreise	309 553	4 582	116 136	67 037	121 717	142 869	53 284	147 020	10 310
03 2	Reg.-Bez. Hannover									
	Kreisfreie Stadt									
03 2 01	Hannover	281 424	615	70 529	63 255	146 932	125 346	39 328	97 192	21 237
	Landkreise									
03 2 51	Diepholz	52 825	1 144	18 694	16 261	16 703	22 559	8 077	25 901	1 644
03 2 52	Hameln-Pyrmont	49 709	668	16 805	9 756	22 468	23 421	8 577	20 850	2 532
03 2 53	Hannover	148 478	2 024	49 796	49 547	47 058	65 185	24 412	68 122	8 866
03 2 54	Hildesheim	85 325	792	34 394	19 221	30 904	38 507	13 098	39 227	3 325
03 2 55	Holzminde	22 922	287	12 273	4 221	6 133	9 361	2 959	12 003	830
03 2 56	Nienburg (Weser)	32 599	664	13 802	7 599	10 530	13 878	4 861	17 126	902
03 2 57	Schaumburg	40 241	445	16 607	8 724	14 454	17 828	6 374	19 965	2 003
	zusammen ...	713 523	6 639	232 900	178 584	295 182	316 085	107 686	300 386	41 339
	davon:									
	Kreisfreie Stadt	281 424	615	70 529	63 255	146 932	125 346	39 328	97 192	21 237
	Landkreise	432 099	6 024	162 371	115 329	148 250	190 739	68 358	203 194	20 102

1) Gebietsstand: 30.06.1999.
2) Einschl. nicht zuordenbarer Fälle.

3) Klassifikation der Wirtschaftszweige, Ausgabe 1993 (WZ 93).

Sozialversicherungspflichtig Beschäftigte am Arbeitsort
10 Sozialversicherungspflichtig Beschäftigte am 30.06.1999 nach kreisfreien Städten,
Landkreisen sowie nach Wirtschaftsabschnitten und ausgewählten Merkmalen

Schlüssel- Num- mer	Land Kreisfreie Stadt Kreis ¹⁾	Ins- gesamt ²⁾	Nach Wirtschaftsabschnitten ³⁾				Und zwar			
			Land- und Forstwirtschaft, Fischerei	Produ- zierendes Gewerbe	Handel, Gast- gewerbe und Verkehr	Sonstige Dienst- leistungen	weiblich	Teilzeit- beschäftigte	Arbeiter/ -innen	Ausländer/ -innen
03	noch Niedersachsen									
03 3	Reg.-Bez. Lüneburg									
	Landkreise									
03 3 51	Celle	47 649	1 035	14 948	11 964	19 695	22 096	7 672	21 120	1 811
03 3 52	Cuxhaven	40 296	1 411	13 072	10 615	15 182	19 057	6 375	21 117	2 291
03 3 53	Harburg	44 016	1 124	12 431	15 986	14 445	20 072	7 475	21 183	2 054
03 3 54	Lüchow-Dannenberg	12 972	449	4 872	2 976	4 666	5 813	1 984	6 910	166
03 3 55	Lüneburg	45 348	962	15 031	10 806	18 526	22 102	7 973	20 608	1 196
03 3 56	Osterholz	20 515	377	6 232	6 108	7 795	10 174	3 961	9 549	606
03 3 57	Rotenburg (Wümme)	43 123	1 095	15 723	10 273	16 014	19 426	6 626	21 773	1 218
03 3 58	Sothau-Fallingb.	40 033	833	13 556	10 782	14 848	18 336	6 989	21 474	1 469
03 3 59	Stade	49 699	895	17 904	14 559	16 335	20 948	7 937	23 872	2 714
03 3 60	Uelzen	25 648	914	7 671	6 638	10 416	12 609	4 010	12 385	404
03 3 61	Verden	38 339	863	14 065	11 469	11 931	16 614	5 564	18 304	1 657
	zusammen	407 638	9 958	135 505	112 176	149 853	187 247	66 566	198 295	15 586
03 4	Reg.-Bez. Weser-Ems									
	Kreisfreie Städte									
03 4 01	Delmenhorst	19 246	93	6 089	5 305	7 759	9 965	4 449	8 713	728
03 4 02	Emden	28 748	67	15 836	4 696	8 146	7 849	2 351	18 585	659
03 4 03	Oldenburg (Oldenburg)	63 029	136	13 095	16 664	33 132	30 856	11 366	22 374	1 754
03 4 04	Osnabrück	81 141	249	23 854	24 211	32 812	35 319	12 934	33 732	4 384
03 4 05	Wilhelmshaven	26 644	138	6 562	5 522	14 413	11 642	4 109	11 646	706
	Landkreise									
03 4 51	Ammerland	31 130	2 600	10 651	8 561	9 311	12 858	3 935	17 284	1 052
03 4 52	Aurich	42 257	1 209	11 265	12 814	16 947	19 183	5 439	21 209	1 101
03 4 53	Cloppenburg	40 130	1 450	21 071	7 614	9 994	15 056	4 345	23 047	900
03 4 54	Emsland	87 898	1 724	40 413	17 805	27 942	31 301	9 462	46 625	1 887
03 4 55	Friesland	24 759	391	7 465	6 194	10 664	11 356	4 236	12 018	517
03 4 56	Grafschaft Bentheim	35 856	529	15 700	7 572	12 050	14 793	4 539	17 659	1 711
03 4 57	Leer	34 816	784	10 226	10 547	13 255	14 735	4 306	16 999	1 073
03 4 58	Oldenburg (Oldenburg)	25 953	831	9 823	6 823	8 473	10 567	4 041	13 891	874
03 4 59	Osnabrück	91 733	1 850	46 065	19 985	23 808	37 092	11 117	50 349	4 100
03 4 60	Vechta	42 597	1 692	21 174	8 392	11 336	16 677	4 933	24 558	2 095
03 4 61	Wesermarsch	25 270	433	12 545	4 925	7 361	8 859	3 059	14 095	1 033
03 4 62	Wittmund	12 893	309	3 307	4 126	5 134	5 894	1 576	6 907	331
	zusammen	714 100	14 485	275 141	171 756	252 537	294 002	96 197	359 691	24 905
	davon:									
	Kreisfreie Städte	218 808	683	65 436	56 398	96 262	95 631	35 209	95 050	8 231
	Landkreise	495 292	13 802	209 705	115 358	156 275	198 371	60 988	264 641	16 674
03	zusammen	2 382 992	36 479	878 151	570 884	896 810	1 028 232	354 144	1 124 343	104 382
	davon:									
	Kreisfreie Städte	738 410	2 113	254 434	160 984	320 715	309 006	104 948	311 193	41 710
	Landkreise	1 644 582	34 366	623 717	409 900	576 095	719 226	249 196	813 150	62 672
04	Bremen									
	Kreisfreie Städte									
04 0 11	Bremen	235 497	670	75 962	67 382	91 413	96 393	35 654	96 737	13 824
04 0 12	Bremerhaven	44 659	296	11 643	14 017	18 696	19 936	7 132	21 764	2 890
	zusammen	280 156	966	87 605	81 399	110 109	116 329	42 786	118 501	16 714
05	Nordrhein-Westfalen									
05 1	Reg.-Bez. Düsseldorf									
	Kreisfreie Städte									
05 1 11	Düsseldorf	341 905	620	75 007	100 787	165 406	151 470	36 819	98 037	37 243
05 1 12	Duisburg	157 403	624	60 584	39 466	56 644	58 115	18 012	72 465	15 663
05 1 13	Essen	216 858	1 351	57 673	51 872	105 937	92 215	28 079	77 498	15 849
05 1 14	Krefeld	88 112	576	36 169	20 921	30 370	34 207	9 496	38 794	8 379
05 1 16	Mönchengladbach	83 776	646	30 237	21 966	30 878	36 822	11 879	36 515	7 597
05 1 17	Mühlheim a.d. Ruhr	58 477	458	21 225	16 609	20 178	23 429	7 161	24 072	4 757
05 1 19	Oberhausen	59 887	405	17 861	15 659	25 956	26 996	10 823	27 004	5 189
05 1 20	Remscheid	46 626	252	25 632	7 644	13 058	17 868	5 188	22 917	6 431
05 1 22	Solingen	49 144	203	23 140	9 934	15 815	21 653	6 172	24 571	7 339
05 1 24	Wuppertal	128 323	627	48 793	27 382	51 491	56 381	16 947	52 516	13 153

1) Gebietsstand: 30.06.1999.
2) Einschl. nicht zuordenbarer Fälle.

3) Klassifikation der Wirtschaftszweige, Ausgabe 1993 (WZ 93).

Sozialversicherungspflichtig Beschäftigte am Arbeitsort
10 Sozialversicherungspflichtig Beschäftigte am 30.06.1999 nach kreisfreien Städten,
Landkreisen sowie nach Wirtschaftsabschnitten und ausgewählten Merkmalen

Schlüssel- Num- mer	Land Kreisfreie Stadt Kreis ¹⁾	ins- gesamt ²⁾	Nach Wirtschaftsabschnitten ³⁾				Und zwar			
			Land- und Forstwirt- schaft, Fischerei	Produ- zierendes Gewerbe	Handel, Gast- gewerbe und Verkehr	Sonstige Dienst- leistungen	weiblich	Teilzeit- beschäf- tigte	Arbeiter/ -innen	Ausländer/ -innen
05	noch Reg.-Bez. Düsseldorf									
	Kreise									
05 1 54	Kleve	74 326	2 652	27 444	17 945	26 272	31 548	9 491	34 382	6 128
05 1 58	Mettmann	167 291	1 070	71 388	50 367	44 423	66 059	18 108	70 340	19 894
05 1 62	Neuss	124 811	1 227	48 795	37 109	37 595	47 872	13 994	53 800	12 828
05 1 66	Viersen	81 993	1 164	34 451	20 391	25 851	34 501	10 378	38 345	7 578
05 1 70	Wesel	116 559	1 573	48 112	27 263	39 593	46 326	14 470	56 223	7 273
	zusammen ...	1 795 491	13 448	626 511	465 315	689 467	745 462	217 017	727 479	175 301
	davon:									
	Kreisfreie Städte	1 230 511	5 762	396 321	312 240	515 733	519 156	150 576	474 389	121 600
	Kreise	564 980	7 686	230 190	153 075	173 734	226 306	66 441	253 090	53 701
05 3	Reg.-Bez. Köln									
	Kreisfreie Städte									
05 3 13	Aachen	107 837	341	28 419	21 974	57 060	47 422	18 553	37 845	13 062
05 3 14	Bonn	148 130	353	22 751	28 845	96 040	74 908	23 116	37 193	11 323
05 3 15	Köln	443 747	1 263	101 376	124 219	216 811	189 286	54 122	142 040	51 013
05 3 16	Leverkusen	65 131	153	37 742	11 355	15 869	22 643	6 994	26 640	6 323
	Kreise									
05 3 54	Aachen	71 194	454	30 750	17 250	22 692	28 399	9 138	34 022	6 581
05 3 58	Düren	71 091	780	30 155	12 774	27 339	27 859	9 364	34 276	4 711
05 3 62	Erfkreis	113 242	1 472	43 449	32 187	36 134	41 527	13 651	55 186	11 634
05 3 66	Euskirchen	45 827	528	17 230	11 566	16 503	18 816	5 928	22 839	2 515
05 3 70	Heinsberg	49 062	698	19 949	11 404	16 964	20 160	6 171	24 230	4 009
05 3 74	Oberbergischer Kreis	85 508	548	43 425	15 169	26 347	33 913	8 591	41 181	6 864
05 3 78	Rheinisch-Bergischer Kreis	64 158	730	23 315	16 606	23 487	28 176	8 814	27 427	6 795
05 3 82	Rhein-Sieg-Kreis	124 115	2 067	45 152	30 300	46 412	53 830	16 973	53 685	10 381
	zusammen ...	1 389 042	9 387	443 713	333 649	601 658	586 939	181 415	536 564	135 211
	davon:									
	Kreisfreie Städte	764 845	2 110	190 288	186 393	385 780	334 259	102 785	243 718	81 721
	Kreise	624 197	7 277	253 425	147 256	215 878	252 680	78 630	292 846	53 490
05 5	Reg.-Bez. Münster									
	Kreisfreie Städte									
05 5 12	Bottrop	30 637	288	12 579	6 756	11 001	11 490	3 569	15 890	1 943
05 5 13	Gelsenkirchen	73 456	417	26 431	16 134	30 449	32 056	9 169	32 255	5 661
05 5 15	Münster	122 499	1 187	24 553	26 538	70 220	57 451	20 580	35 410	5 296
	Kreise									
05 5 54	Borken	109 923	1 701	53 814	25 635	28 757	40 900	10 734	57 770	6 348
05 5 58	Coesfeld	50 605	1 259	18 893	12 189	18 255	21 319	6 531	23 989	1 950
05 5 62	Recklinghausen	161 409	1 467	64 308	37 729	57 874	64 395	20 229	77 972	8 503
05 5 66	Steinfurt	116 444	1 324	50 975	29 509	34 615	47 092	13 917	57 969	4 458
05 5 70	Warendorf	81 069	1 335	43 201	15 015	21 506	29 521	8 001	42 653	5 090
	zusammen ...	746 042	8 978	294 754	169 505	272 677	304 224	92 730	343 908	39 249
	davon:									
	Kreisfreie Städte	226 592	1 892	63 563	49 428	111 670	100 997	33 318	83 555	12 900
	Kreise	519 450	7 086	231 191	120 077	161 007	203 227	59 412	260 353	26 349
05 7	Reg.-Bez. Detmold									
	Kreisfreie Stadt									
05 7 11	Bielefeld	127 564	546	44 030	31 490	51 453	56 341	21 192	51 267	10 840
	Kreise									
05 7 54	Gütersloh	129 954	1 358	70 631	27 433	30 457	49 320	13 743	69 185	11 055
05 7 58	Herford	87 734	704	44 140	19 220	23 638	36 926	12 282	47 014	5 827
05 7 62	Hoexter	40 763	606	16 758	9 625	13 771	16 726	5 111	21 159	1 285
05 7 66	Lippe	106 303	1 133	49 129	21 063	34 953	44 797	14 442	53 490	5 360
05 7 70	Minden-Lübbecke	109 866	775	47 034	23 705	38 317	48 171	15 060	52 194	4 222
05 7 74	Paderborn	93 806	916	38 075	20 049	34 766	36 356	10 958	43 504	4 916
	zusammen ...	695 990	6 038	309 797	152 585	227 355	288 637	92 788	337 813	43 505
	davon:									
	Kreisfreie Stadt	127 564	546	44 030	31 490	51 453	56 341	21 192	51 267	10 840
	Kreise	568 426	5 492	265 767	121 095	175 902	232 296	71 596	286 546	32 665

1) Gebietsstand: 30.06.1999.

2) Einschl. nicht zuordenbarer Fälle.

3) Klassifikation der Wirtschaftszweige, Ausgabe 1993 (WZ 93).

Sozialversicherungspflichtig Beschäftigte am Arbeitsort
10 Sozialversicherungspflichtig Beschäftigte am 30.06.1999 nach kreisfreien Städten,
Landkreisen sowie nach Wirtschaftsabschnitten und ausgewählten Merkmalen

Schlüssel- Num- mer	Land Kreisfreie Stadt Kreis1)	Ins- gesamt2)	Nach Wirtschaftsabschnitten3)				Und zwar			
			Land- und Forstwirtschaft, Fischerei	Produ- zierendes Gewerbe	Handel, Gast- gewerbe und Verkehr	Sonstige Dienst- leistungen	weiblich	Teilzeit- beschäf- tigte	Arbeiter/ -innen	Ausländer/ -innen
05 9	Reg.-Bez. Arnsberg									
	Kreisfreie Städte									
05 9 11	Bochum	133 668	476	50 680	28 466	54 041	53 863	17 974	60 111	9 869
05 9 13	Dortmund	191 059	1 044	52 896	48 190	88 901	81 418	26 612	73 388	14 707
05 9 14	Hagen	70 660	298	26 399	18 211	25 740	29 925	10 161	33 388	7 322
05 9 15	Hamm	53 405	629	22 030	10 891	19 850	21 980	6 909	25 877	3 134
05 9 16	Herne	46 036	116	15 543	9 463	20 907	17 379	5 492	21 535	3 465
	Kreise									
05 9 54	Ennepe-Ruhr-Kreis	100 394	686	48 502	19 854	31 335	40 032	12 699	49 154	9 457
05 9 58	Hochsauerlandkreis	90 579	1 037	47 569	16 857	25 105	35 110	9 120	48 461	5 919
05 9 62	Märkischer Kreis	154 274	780	92 853	23 785	36 838	62 384	15 888	83 445	17 477
05 9 66	Olpe	45 281	351	26 594	8 191	10 142	16 531	3 770	25 651	3 723
05 9 70	Siegen-Wittgenstein	102 005	478	48 422	22 246	30 843	38 680	11 963	48 940	5 532
05 9 74	Soest	93 157	1 023	43 271	19 443	29 367	39 011	10 613	46 025	5 853
05 9 78	Unna	99 780	1 151	37 429	28 355	32 832	43 002	14 439	49 011	6 502
	zusammen ...	1 180 298	8 069	512 188	253 952	405 901	479 315	145 640	564 986	92 960
	davon:									
	Kreisfreie Städte	494 828	2 563	167 548	115 221	209 439	204 565	67 148	214 299	38 497
	Kreise	685 470	5 506	344 640	138 731	196 462	274 750	78 492	350 687	54 463
05	zusammen ...	5 806 863	45 920	2 186 963	1 375 006	2 197 058	2 404 577	729 590	2 510 750	486 226
	davon:									
	Kreisfreie Städte	2 844 340	12 873	861 750	694 772	1 274 075	1 215 318	375 019	1 067 228	265 558
	Kreise	2 962 523	33 047	1 325 213	680 234	922 983	1 189 259	354 571	1 443 522	220 668
06	Hessen									
06 4	Reg.-Bez. Darmstadt									
	Kreisfreie Städte									
06 4 11	Darmstadt	85 158	255	25 952	18 055	40 882	37 440	13 877	23 194	7 494
06 4 12	Frankfurt am Main	460 165	827	73 586	130 862	254 516	196 010	52 266	116 776	70 582
06 4 13	Offenbach am Main	44 903	136	13 433	9 750	21 580	18 966	6 036	15 602	6 784
06 4 14	Wiesbaden	118 741	541	25 147	25 966	67 071	56 037	17 008	33 827	12 962
	Landkreise									
06 4 31	Bergstraße	60 673	534	24 922	15 463	19 736	27 510	9 440	26 374	5 391
06 4 32	Darmstadt-Dieburg	60 038	709	25 382	16 185	17 737	25 801	9 832	26 678	7 470
06 4 33	Groß-Gerau	91 531	423	42 577	24 604	23 889	30 253	10 081	40 654	14 609
06 4 34	Hochtaunuskreis	69 806	496	19 412	17 331	32 431	32 232	9 022	21 237	7 992
06 4 35	Main-Kinzig-Kreis	111 370	1 007	47 940	26 407	36 016	47 908	17 098	51 274	11 288
06 4 36	Main-Taunus-Kreis	79 202	492	19 719	23 384	35 530	32 817	9 414	19 876	9 303
06 4 37	Odenwaldkreis	24 947	158	13 088	4 373	7 312	10 736	3 373	13 184	2 967
06 4 38	Offenbach	104 947	674	37 396	37 328	29 490	41 356	11 597	38 526	14 878
06 4 39	Rheingau-Taunus-Kreis	38 610	836	13 493	7 984	16 270	18 053	6 826	16 057	3 931
06 4 40	Wetteraukreis	70 671	714	24 288	17 771	27 873	31 555	10 853	30 291	6 243
	zusammen ...	1 420 762	7 802	406 335	375 463	630 333	606 674	186 723	473 550	181 894
	davon:									
	Kreisfreie Städte	708 967	1 759	138 118	184 633	384 049	308 453	89 187	189 399	97 822
	Landkreise	711 795	6 043	268 217	190 830	246 284	298 221	97 536	284 151	84 072
06 5	Reg.-Bez. Giessen									
	Landkreise									
06 5 31	Giessen	83 703	587	25 364	22 111	35 612	38 371	16 528	33 424	5 023
06 5 32	Lahn-Dill-Kreis	80 444	604	41 080	15 677	23 080	32 157	10 413	39 370	5 787
06 5 33	Limburg-Weilburg	43 399	344	15 468	11 746	15 793	19 771	6 967	18 921	2 918
06 5 34	Marburg-Biedenkopf	74 812	571	29 566	11 847	32 812	33 625	14 250	34 782	4 315
06 5 35	Vogelsbergkreis	29 000	432	12 703	5 352	10 506	13 072	4 906	14 566	869
	zusammen ...	311 358	2 538	124 181	66 733	117 803	136 996	53 064	141 063	18 912
06 6	Reg.-Bez. Kassel									
	Kreisfreie Stadt									
06 6 11	Kassel	91 309	377	23 110	23 004	44 797	42 153	16 305	32 474	5 120

1) Gebietsstand: 30.06.1999.

2) Einschl. nicht zuordenbarer Fälle.

3) Klassifikation der Wirtschaftszweige, Ausgabe 1993 (WZ 93).

Sozialversicherungspflichtig Beschäftigte am Arbeitsort
10 Sozialversicherungspflichtig Beschäftigte am 30.06.1999 nach kreisfreien Städten,
Landkreisen sowie nach Wirtschaftsabschnitten und ausgewählten Merkmalen

Schlüssel- Num- mer	Land Kreisfreie Stadt Kreis ¹⁾	Ins- gesamt ²⁾	Nach Wirtschaftsabschnitten ³⁾				Und zwar			
			Land- und Forstwirt- schaft, Fischerei	Produ- zierendes Gewerbe	Handel, Gast- gewerbe und Verkehr	Sonstige Dienst- leistungen	weiblich	Teilzeit- beschäf- tigte	Arbeiter/ -innen	Ausländer/ -innen
06 6	noch Reg.-Bez. Kassel									
	Landkreise									
06 6 31	Fulda	71 304	444	29 495	18 273	23 079	29 071	9 543	34 847	2 526
06 6 32	Hersfeld-Rotenburg	39 514	387	16 687	9 667	12 766	15 992	5 386	19 680	1 223
06 6 33	Kassel	60 685	783	29 052	13 420	17 421	21 975	9 000	35 115	3 171
06 6 34	Schwalm-Eder-Kreis	44 687	489	17 235	10 452	16 504	20 585	8 148	22 006	1 225
06 6 35	Waldeck-Frankenberg	53 298	553	24 255	9 659	18 827	23 116	8 068	27 302	2 194
06 6 36	Werra-Meißner-Kreis	30 782	643	13 119	6 166	10 840	13 899	5 209	15 734	566
	zusammen ...	391 579	3 676	152 953	90 641	144 234	166 791	61 659	187 158	16 025
	davon:									
	Kreisfreie Stadt	91 309	377	23 110	23 004	44 797	42 153	16 305	32 474	5 120
	Landkreise	300 270	3 299	129 843	67 637	99 437	124 638	45 354	154 684	10 905
	zusammen ...	2 123 699	14 016	683 469	532 837	892 370	910 461	301 446	801 771	216 831
	davon:									
	Kreisfreie Stadt	800 276	2 136	161 228	207 637	428 846	350 606	105 492	221 873	102 942
	Landkreise	1 323 423	11 880	522 241	325 200	463 524	559 855	195 954	579 898	113 889
07	Rheinland-Pfalz									
07 1	Reg.-Bez. Koblenz									
	Kreisfreie Stadt									
07 1 11	Koblenz	61 174	234	11 441	17 205	32 237	28 062	9 128	22 286	2 839
	Landkreise									
07 1 31	Ahrweiler	28 734	560	10 282	6 792	11 094	12 656	3 741	13 705	1 987
07 1 32	Altenkirchen (Westerwald)	33 499	269	16 161	7 406	9 660	13 428	3 902	17 426	1 817
07 1 33	Bad Kreuznach	42 203	923	15 655	9 592	16 011	19 121	6 290	19 559	2 324
07 1 34	Birkenfeld	25 424	183	9 850	5 553	9 818	11 259	3 868	12 758	511
07 1 35	Cochem-Zell	16 567	260	5 036	4 299	6 923	7 488	2 581	8 680	452
07 1 37	Mayen-Koblenz	51 740	517	20 111	13 503	17 572	21 082	7 108	24 774	2 334
07 1 38	Neuwied	54 047	359	25 272	11 637	16 760	23 111	7 391	25 795	3 156
07 1 40	Rhein-Hunsrück-Kreis	28 804	314	10 846	7 323	10 287	11 628	3 975	15 476	1 067
07 1 41	Rhein-Lahn-Kreis	27 862	311	11 091	5 759	10 693	13 254	4 601	13 132	1 360
07 1 43	Westerwaldkreis	55 636	624	27 448	11 922	15 638	21 939	6 411	29 290	3 672
	zusammen ...	425 690	4 554	163 193	100 991	156 693	183 028	58 996	202 881	21 519
	davon:									
	Kreisfreie Stadt	61 174	234	11 441	17 205	32 237	28 062	9 128	22 286	2 839
	Landkreise	364 516	4 320	151 752	83 786	124 456	154 966	49 868	180 595	18 680
07 2	Reg.-Bez. Trier									
	Kreisfreie Stadt									
07 2 11	Trier	47 544	290	12 121	11 943	23 188	22 097	7 770	18 093	1 748
	Landkreise									
07 2 31	Berncastel-Wittlich	31 762	612	14 749	6 771	9 625	13 076	3 616	17 771	1 029
07 2 32	Bitburg-Prüm	23 712	302	9 673	5 580	8 147	9 181	2 651	12 400	791
07 2 33	Daun	15 659	433	6 916	3 347	4 959	6 256	1 966	8 328	426
07 2 35	Trier-Saarburg	23 512	373	10 780	5 262	7 091	9 907	3 432	12 732	873
	zusammen ...	142 189	2 010	54 239	32 903	53 010	60 517	19 435	69 324	4 867
	davon:									
	Kreisfreie Stadt	47 544	290	12 121	11 943	23 188	22 097	7 770	18 093	1 748
	Landkreise	94 645	1 720	42 118	20 960	29 822	38 420	11 665	51 231	3 119
07 3	Reg.-Bez. Rheinhessen-Pfalz									
	Kreisfreie Städte									
07 3 11	Frankenthal (Pfalz)	15 720	40	7 801	3 365	4 512	6 747	2 197	6 872	1 419
07 3 12	Kaiserslautern	49 406	70	14 575	10 867	23 892	20 004	6 918	22 152	2 453
07 3 13	Landau in der Pfalz	17 258	91	3 497	5 078	8 583	8 921	3 616	6 210	1 104
07 3 14	Ludwigshafen am Rhein	94 665	467	58 183	11 468	24 539	31 573	9 981	39 563	8 864
07 3 15	Mainz	98 898	286	21 576	19 753	57 184	47 016	17 085	29 362	9 423
07 3 16	Neustadt a.d. Weinstraße	15 713	246	3 650	4 190	7 615	8 338	2 845	5 697	774
07 3 17	Pirmasens	19 679	53	8 254	4 673	6 693	9 022	2 449	8 738	906
07 3 18	Speyer	22 050	70	6 763	4 876	10 335	11 182	4 651	8 663	1 687
07 3 19	Worms	25 976	186	10 187	6 292	9 262	11 281	3 949	12 393	2 165

1) Gebietsstand: 30.06.1999.

2) Einschl. nicht zuordenbarer Fälle.

3) Klassifikation der Wirtschaftszweige, Ausgabe 1993 (WZ 93).

Sozialversicherungspflichtig Beschäftigte am Arbeitsort
10 Sozialversicherungspflichtig Beschäftigte am 30.06.1999 nach kreisfreien Städten,
Landkreisen sowie nach Wirtschaftsabschnitten und ausgewählten Merkmalen

Schlüssel-Nummer	Land Kreisfreie Stadt Kreis ¹⁾	Ins- gesamt ²⁾	Nach Wirtschaftsabschnitten ³⁾				Und zwar			
			Land- und Forstwirtschaft, Fischerei	Produ- zierendes Gewerbe	Handel, Gast- gewerbe und Verkehr	Sonstige Dienst- leistungen	weiblich	Teilzeit- beschäf- tigte	Arbeiter/ -innen	Ausländer/ -innen
07 3 20	Zweibrücken	13 873	98	6 099	2 723	4 952	5 743	1 886	6 752	1 127
07 3	noch Reg.-Bez. Rheinhessen-Pfalz									
	Landkreise									
07 3 31	Alzey-Worms	21 036	578	6 564	5 607	8 252	9 983	4 023	10 251	1 512
07 3 32	Bad Dürkheim	26 680	632	9 203	6 330	10 507	12 624	4 401	12 661	1 840
07 3 33	Donnersbergkreis	17 589	191	9 056	2 526	5 814	7 398	2 458	9 427	1 067
07 3 34	Germersheim	35 215	470	17 828	7 783	9 116	12 045	4 252	20 191	5 019
07 3 35	Kaiserslautern	19 162	364	7 035	4 131	7 628	8 849	2 952	10 083	965
07 3 36	Kusel	13 145	144	5 872	2 291	4 835	6 363	2 081	6 967	464
07 3 37	Südliche Weinstraße	22 578	469	8 152	5 768	8 178	10 454	3 900	11 093	1 577
07 3 38	Ludwigshafen	21 339	1 672	7 664	6 054	5 932	9 458	3 376	10 279	2 501
07 3 39	Mainz-Bingen	40 779	922	15 709	12 028	12 055	18 355	6 311	16 464	3 118
07 3 40	Pirmasens	16 777	272	8 219	3 827	4 448	7 853	2 251	9 331	800
	zusammen ...	607 538	7 321	235 887	129 630	234 332	263 209	91 582	263 149	48 785
	davon:									
	Kreisfreie Städte	373 238	1 607	140 585	73 285	157 567	159 827	55 577	146 402	29 922
	Landkreise	234 300	5 714	95 302	56 345	76 765	103 382	36 005	116 747	18 863
07	zusammen ...	1 175 417	13 885	453 319	263 524	444 035	506 754	170 013	535 354	75 171
	davon:									
	Kreisfreie Städte	481 956	2 131	164 147	102 433	212 992	209 986	72 475	186 781	34 509
	Landkreise	693 461	11 754	289 172	161 091	231 043	296 768	97 538	348 573	40 662
08	Baden-Württemberg									
08 1	Reg.-Bez. Stuttgart									
08 1 1	Region Stuttgart									
	Stadtkreis									
08 1 11	Stuttgart	340 819	1 193	114 529	64 386	160 661	145 121	39 728	100 405	52 416
	Landkreise									
08 1 15	Böblingen	147 047	671	78 934	25 544	41 877	53 336	17 353	67 626	23 234
08 1 16	Esslingen	176 882	1 116	88 626	39 113	47 879	71 510	22 471	79 082	29 980
08 1 17	Göppingen	79 649	432	41 912	15 004	22 241	34 587	11 113	38 965	10 843
08 1 18	Ludwigsburg	161 099	1 795	76 154	37 678	45 442	66 974	21 864	69 937	27 643
08 1 19	Rems-Murr-Kreis	125 957	1 411	62 907	24 060	37 553	54 297	17 560	57 854	19 605
08 1 2	Region Franken									
	Stadtkreis									
08 1 21	Heilbronn	60 225	271	21 422	16 177	22 340	27 247	7 879	24 681	6 554
	Landkreise									
08 1 25	Heilbronn	91 765	1 185	51 960	16 282	22 317	35 140	12 028	50 377	10 984
08 1 26	Hohenlohekreis	40 280	495	20 884	11 052	7 840	15 630	4 076	20 223	2 673
08 1 28	Main-Tauber-Kreis	43 821	393	23 241	6 309	13 872	19 117	5 952	22 378	1 698
08 1 27	Schwäbisch Hall	60 467	700	29 939	10 567	19 249	25 822	8 668	31 117	3 610
08 1 3	Region Ostwürttemberg									
	Landkreise									
08 1 35	Heidenheim	48 280	299	29 371	6 479	12 129	20 405	6 401	25 749	5 246
08 1 36	Ostalbkreis	98 990	951	54 496	15 929	27 601	41 523	13 067	49 201	7 407
	zusammen ...	1 475 281	10 912	694 375	288 580	481 001	610 709	188 160	637 595	201 893
	davon:									
	Stadtkreise	401 044	1 464	135 951	80 563	183 001	172 368	47 607	125 086	58 970
	Landkreise	1 074 237	9 448	558 424	208 017	298 000	438 341	140 553	512 509	142 923
08 2	Reg.-Bez. Karlsruhe									
08 2 1	Region Mittlerer Oberrhein									
	Stadtkreise									
08 2 11	Baden-Baden	26 468	244	8 270	5 201	12 748	13 617	4 013	10 108	3 731
08 2 12	Karlsruhe	145 138	316	36 726	36 085	71 984	65 601	22 019	47 214	14 296

1) Gebietsstand: 30.06.1999.
2) Einschl. nicht zuordenbarer Fälle.

3) Klassifikation der Wirtschaftszweige, Ausgabe 1993 (WZ 93).

Sozialversicherungspflichtig Beschäftigte am Arbeitsort
10 Sozialversicherungspflichtig Beschäftigte am 30.06.1999 nach kreisfreien Städten,
Landkreisen sowie nach Wirtschaftsabschnitten und ausgewählten Merkmalen

Schlüssel-Nummer	Land Kreisfreie Stadt Kreis ¹⁾	Ins- gesamt ²⁾	Nach Wirtschaftsabschnitten ³⁾				Und zwar			
			Land- und Forstwirtschaft, Fischerei	Produ- zierendes Gewerbe	Handel, Gast- gewerbe und Verkehr	Sonstige Dienst- leistungen	weiblich	Teilzeit- beschäf- tigte	Arbeiter/ -innen	Ausländer/ -innen
08 2 1	noch Region Mittlerer Oberrhein									
	Landkreise									
08 2 15	Karlsruhe	116 780	817	53 628	22 850	39 461	48 988	17 479	54 533	13 204
08 2 16	Rastatt	75 554	549	45 314	12 631	17 052	28 661	8 803	42 041	11 314
08 2 2	Region Unterer Neckar									
	Stadtkreise									
08 2 21	Heidelberg	73 246	246	16 920	13 605	42 460	38 286	13 902	20 720	7 002
08 2 22	Mannheim	163 472	441	59 107	39 899	63 972	64 614	20 560	64 223	20 054
	Landkreise									
08 2 25	Neckar-Odenwald-Kreis	40 474	316	20 116	6 184	13 831	18 031	5 648	20 618	2 313
08 2 26	Rhein-Neckar-Kreis	133 551	944	57 835	29 614	45 105	55 031	17 289	59 093	13 234
08 2 3	Region Nordschwarzwald									
	Stadtkreis									
08 2 31	Pforzheim	51 147	183	21 968	13 185	15 776	25 807	7 282	21 431	5 983
	Landkreise									
08 2 35	Calw	40 013	578	15 782	8 611	15 037	19 538	6 139	19 857	4 831
08 2 36	Enzkreis	51 079	428	32 645	7 968	10 014	20 759	5 789	28 297	7 256
08 2 37	Freudenstadt	39 612	402	20 166	8 387	10 653	17 371	4 741	21 310	3 202
	zusammen ...	956 534	5 464	388 477	204 220	358 093	416 304	133 664	409 445	106 420
	davon:									
	Stadtkreise	459 471	1 430	142 991	107 975	206 940	207 925	67 776	163 696	51 066
	Landkreise	497 063	4 034	245 486	96 245	151 153	208 379	65 888	245 749	55 354
08 3	Reg.-Bez. Freiburg									
08 3 1	Region Südlicher Oberrhein									
	Stadtkreis									
08 3 11	Freiburg im Breisgau	92 597	232	20 473	23 095	48 782	45 790	17 424	28 772	7 703
	Landkreise									
08 3 15	Breisgau-Hochschwarzwald	61 887	987	26 992	14 597	19 282	27 410	7 710	31 518	7 172
08 3 16	Emmendingen	40 218	431	20 050	7 797	11 932	18 103	5 677	20 069	2 654
08 3 17	Ortenaukreis	142 475	1 177	66 508	34 559	40 199	61 162	17 074	74 519	14 867
08 3 2	Region Schwarzwald-Baar-Heuberg									
	Landkreise									
08 3 25	Rottweil	46 302	270	26 418	8 074	11 527	19 679	5 700	25 110	3 368
08 3 26	Schwarzwald-Baar-Kreis	75 156	457	37 759	13 497	23 422	33 395	9 289	37 810	8 327
08 3 27	Tuttlingen	47 294	186	30 955	7 172	8 978	19 609	5 120	27 119	5 181
08 3 3	Region Hochrhein-Bodensee									
	Landkreise									
08 3 35	Konstanz	80 651	1 059	33 391	18 113	28 085	37 466	12 264	34 460	9 053
08 3 36	Lörrach	65 625	516	32 166	14 232	18 699	28 496	8 331	31 021	7 791
08 3 37	Waldshut	44 732	380	21 765	9 008	13 568	19 972	5 521	22 770	5 138
	zusammen ...	696 937	5 695	316 477	150 144	224 474	311 082	94 110	333 168	71 254
	davon:									
	Stadtkreis	92 597	232	20 473	23 095	48 782	45 790	17 424	28 772	7 703
	Landkreise	604 340	5 463	296 004	127 049	175 692	265 292	76 686	304 396	63 551

1) Gebietsstand: 30.06.1999.

2) Einschl. nicht zuordenbarer Fälle.

3) Klassifikation der Wirtschaftszweige, Ausgabe 1993 (WZ 93).

Sozialversicherungspflichtig Beschäftigte am Arbeitsort
10 Sozialversicherungspflichtig Beschäftigte am 30.06.1999 nach kreisfreien Städten,
Landkreisen sowie nach Wirtschaftsabschnitten und ausgewählten Merkmalen

Schlüssel-Nummer	Land Kreisfreie Stadt Kreis ¹⁾	Ins- gesamt ²⁾	Nach Wirtschaftsabschnitten ³⁾				Und zwar			
			Land- und Forstwirtschaft, Fischerei	Produ- zierendes Gewerbe	Handel, Gast- gewerbe und Verkehr	Sonstige Dienst- leistungen	weiblich	Teilzeit- beschäftigte	Arbeiter/ -innen	Ausländer/ -innen
08 4	Reg.-Bez. Tübingen									
08 4 1	Region Neckar-Alb									
	Landkreise									
08 4 15	Reutlingen	93 740	925	45 877	19 041	27 876	41 726	13 948	45 079	12 608
08 4 16	Tübingen	59 124	308	19 962	10 658	28 184	30 446	12 450	22 219	7 050
08 4 17	Zollernalbkreis	63 628	518	35 828	12 543	14 730	28 740	8 097	34 836	5 736
08 4 2	Region Donau-Iller									
	Stadtkreis									
08 4 21	Ulm	72 468	232	23 956	18 359	29 912	32 361	10 108	26 793	7 734
	Landkreise									
08 4 25	Alb-Donau-Kreis	45 078	455	25 321	9 062	10 234	18 106	6 035	25 465	5 617
08 4 26	Biberach	57 091	702	31 423	9 889	15 068	23 468	7 012	29 889	3 204
08 4 3	Region Bodensee-Oberschwaben									
	Landkreise									
08 4 35	Bodenseekreis	66 572	721	34 276	11 970	19 599	26 985	7 516	29 593	6 863
08 4 36	Ravensburg	88 600	920	38 299	18 387	30 985	39 540	12 600	40 669	7 122
08 4 37	Sigmaringen	39 660	557	20 295	6 363	12 442	16 231	5 082	21 477	2 720
	zusammen ...	585 961	5 338	275 237	116 272	189 030	257 603	82 848	276 020	58 654
	davon:									
	Stadtkreis	72 468	232	23 956	18 359	29 912	32 361	10 108	26 793	7 734
	Landkreise	513 493	5 106	251 281	97 913	159 118	225 242	72 740	249 227	50 920
08	zusammen ...	3 714 713	27 409	1 674 566	759 216	1 252 598	1 595 698	498 782	1 656 228	438 221
	davon:									
	Stadtkreise	1 025 580	3 358	323 371	229 992	468 635	458 444	142 915	344 347	125 473
	Landkreise	2 689 133	24 051	1 351 195	529 224	783 963	1 137 254	355 867	1 311 881	312 748
09	Bayern									
09 1	Reg.-Bez. Oberbayern									
	Kreisfreie Städte									
09 1 61	Ingolstadt	67 960	318	38 277	11 155	18 204	23 932	10 577	36 835	5 185
09 1 62	München	643 403	1 938	172 584	143 590	324 979	293 305	81 340	174 903	98 845
09 1 63	Rosenheim	27 197	125	8 501	7 816	10 753	13 384	4 594	10 502	2 559
	Landkreise									
09 1 71	Altötting	38 307	189	21 730	6 073	10 293	13 297	4 112	21 421	4 449
09 1 73	Bad Tölz-Wolfratshausen	30 658	360	11 587	7 684	10 992	14 380	4 316	14 186	2 765
09 1 72	Berchtesgadener Land	29 483	244	9 264	9 389	10 576	14 155	4 099	14 382	3 423
09 1 74	Dachau	25 783	283	9 390	6 219	9 874	12 118	4 109	11 321	3 283
09 1 75	Ebersberg	25 679	576	8 766	8 127	8 191	11 224	3 617	10 861	2 871
09 1 76	Eichstätt	24 247	187	11 569	4 724	7 762	10 886	3 486	13 082	1 576
09 1 77	Erding	24 505	373	8 120	6 329	9 677	10 836	3 838	12 406	2 183
09 1 78	Freising	57 810	599	16 644	24 848	15 703	24 790	8 946	24 026	7 599
09 1 79	Fürstenfeldbruck	36 778	425	12 006	10 841	13 474	17 280	6 373	14 227	4 040
09 1 80	Garmisch-Partenkirchen	25 297	224	6 164	8 351	10 544	12 924	3 415	12 013	2 820
09 1 81	Landsberg a. Lech	25 238	429	10 112	5 103	9 587	11 283	4 255	12 062	1 489
09 1 82	Miesbach	25 867	471	8 480	7 834	9 072	13 102	3 617	12 381	2 816
09 1 83	Mühldorf a. Inn	29 737	293	14 653	6 339	8 430	13 164	4 339	15 712	1 442
09 1 84	München	159 423	1 117	43 109	44 256	70 876	64 147	16 856	40 333	19 341
09 1 85	Neuburg-Schrobenhausen	24 513	345	12 709	4 988	6 469	9 859	3 292	13 321	1 579
09 1 86	Pfaffenhofen a.d. Ilm	25 318	446	11 810	5 832	7 221	10 295	3 361	13 524	1 425
09 1 87	Rosenheim	58 583	830	23 254	14 414	20 065	26 965	8 048	29 605	5 878
09 1 88	Starnberg	34 459	411	11 626	7 734	14 667	15 876	4 980	11 705	3 709
09 1 89	Traunstein	51 950	723	23 731	13 417	14 059	23 044	7 036	26 545	3 724
09 1 90	Weilheim-Schongau	35 478	454	16 761	7 633	10 626	15 597	5 266	16 894	2 601
	zusammen ...	1 527 673	11 360	510 847	372 696	632 094	675 843	203 872	562 247	185 602
	davon:									
	Kreisfreie Städte	738 560	2 381	219 362	162 561	353 936	330 621	96 511	222 240	106 589
	Landkreise	789 113	8 979	291 485	210 135	278 158	345 222	107 361	340 007	79 013

1) Gebietsstand: 30.06.1999.
2) Einschl. nicht zuordenbarer Fälle.

3) Klassifikation der Wirtschaftszweige, Ausgabe 1993 (WZ 93).

Sozialversicherungspflichtig Beschäftigte am Arbeitsort
10 Sozialversicherungspflichtig Beschäftigte am 30.06.1999 nach kreisfreien Städten,
Landkreisen sowie nach Wirtschaftsabschnitten und ausgewählten Merkmalen

Schlüssel-Nummer	Land Kreisfreie Stadt Kreis ¹⁾	Ins-gesamt ²⁾	Nach Wirtschaftsabschnitten ³⁾				Und zwar			
			Land- und Forstwirtschaft, Fischerei	Produ- zierendes Gewerbe	Handel, Gast- gewerbe und Verkehr	Sonstige Dienst- leistungen	weiblich	Teilzeit- beschäftigte	Arbeiter/- innen	Ausländer/- innen
09 2	Reg.-Bez. Niederbayern									
	Kreisfreie Städte									
09 2 61	Landshut	27 841	79	8 151	6 226	13 382	15 002	4 765	10 453	1 350
09 2 62	Passau	30 261	48	10 036	7 928	12 242	14 000	4 234	12 941	1 837
09 2 63	Straubing	21 138	201	6 522	6 312	8 101	10 913	3 479	9 034	640
	Landkreise									
09 2 71	Deggendorf	38 618	370	19 460	7 531	11 249	15 908	4 303	21 146	1 430
09 2 79	Dingolfing-Landau	39 667	406	28 917	4 398	5 941	12 153	3 524	28 512	2 025
09 2 72	Freyung-Grafenau	21 795	198	11 505	4 414	5 676	9 380	2 653	13 291	545
09 2 73	Kelheim	29 875	628	14 322	6 295	8 260	12 728	3 852	16 696	1 764
09 2 74	Landshut	34 303	617	19 259	7 081	7 343	12 581	3 692	19 296	2 134
09 2 75	Passau	47 565	570	22 850	11 172	12 969	20 163	4 542	28 636	3 537
09 2 76	Regen	22 985	306	11 518	4 920	6 236	10 395	2 890	14 021	1 377
09 2 77	Rottal-Inn	31 514	397	14 729	6 953	9 402	14 360	3 855	16 756	1 413
09 2 78	Straubing-Bogen	17 700	458	9 852	2 643	4 744	7 040	2 025	11 315	750
	zusammen ...	363 262	4 278	177 121	75 873	105 545	154 623	43 814	202 097	18 802
	davon:									
	Kreisfreie Städte	79 240	328	24 709	20 466	33 725	39 915	12 478	32 428	3 827
	Landkreise	284 022	3 950	152 412	55 407	71 820	114 708	31 336	169 669	14 975
09 3	Reg.-Bez. Oberpfalz									
	Kreisfreie Städte									
09 3 61	Amberg	22 228	88	9 995	4 293	7 845	10 536	3 326	10 728	482
09 3 62	Regensburg	86 876	57	31 882	19 211	35 707	37 608	12 480	38 633	4 554
09 3 63	Weiden i.d. Opf.	23 687	68	8 082	8 010	7 522	11 304	3 379	10 385	690
	Landkreise									
09 3 71	Amberg-Weizbach	24 724	234	13 214	4 708	6 558	10 278	3 152	14 736	617
09 3 72	Cham	38 394	427	19 892	7 742	10 312	16 741	4 785	22 602	1 386
09 3 73	Neumarkt i.d. Opf.	36 265	274	19 161	7 262	9 568	14 730	4 773	19 853	1 570
09 3 74	Neustadt a.d. Waldnaab	24 017	329	13 330	3 251	7 105	9 225	2 572	13 835	783
09 3 75	Regensburg	29 908	557	13 932	7 635	7 778	11 747	4 110	16 288	1 433
09 3 76	Schwandorf	42 820	450	22 676	8 008	11 664	17 028	4 678	25 359	1 154
09 3 77	Tirschenreuth	21 670	273	12 977	3 492	4 926	8 540	2 536	12 833	828
	zusammen ...	350 589	2 757	165 141	73 612	108 985	147 737	45 791	185 252	13 497
	davon:									
	Kreisfreie Städte	132 791	213	49 959	31 514	51 074	59 448	19 185	59 746	5 726
	Landkreise	217 798	2 544	115 182	42 098	57 911	88 289	26 606	125 506	7 771
09 4	Reg.-Bez. Oberfranken									
	Kreisfreie Städte									
09 4 61	Bamberg	45 917	133	19 987	9 282	16 510	21 018	6 520	22 706	1 696
09 4 62	Bayreuth	40 225	299	12 059	8 500	19 351	19 508	7 025	15 615	1 323
09 4 63	Coburg	27 262	81	9 835	5 252	12 089	12 933	4 298	10 528	684
09 4 64	Hof	24 489	62	8 129	7 282	9 016	11 824	3 722	10 527	1 416
	Landkreise									
09 4 71	Bamberg	26 745	500	14 580	5 967	5 692	10 029	3 029	16 336	1 012
09 4 72	Bayreuth	23 475	320	12 529	5 473	5 142	9 433	3 293	14 111	796
09 4 73	Coburg	31 047	246	21 949	4 608	4 228	13 092	4 026	20 568	1 130
09 4 74	Forchheim	22 147	385	9 898	5 373	6 486	10 029	3 420	11 209	1 026
09 4 75	Hof	35 233	330	21 011	7 041	6 844	15 500	4 594	20 569	1 425
09 4 76	Kronach	27 302	190	17 316	3 872	5 916	11 950	3 563	16 538	620
09 4 77	Kulmbach	25 510	125	13 582	5 045	6 746	10 730	3 593	13 204	649
09 4 78	Lichtenfels	27 699	161	14 345	6 944	6 247	12 250	3 806	15 811	611
09 4 79	Wunsiedel im Fichtelgebirge	29 455	131	16 237	5 401	7 682	13 800	4 234	16 369	1 720
	zusammen ...	386 506	2 963	191 457	80 040	111 949	172 096	55 123	204 091	14 108
	davon:									
	Kreisfreie Städte	137 893	575	50 010	30 316	56 966	65 283	21 565	59 376	5 119
	Landkreise	248 613	2 388	141 447	49 724	54 983	106 813	33 558	144 715	8 989

1) Gebietsstand: 30.06.1999.

2) Einschl. nicht zuordenbarer Fälle.

3) Klassifikation der Wirtschaftszweige, Ausgabe 1993 (WZ 93).

Sozialversicherungspflichtig Beschäftigte am Arbeitsort
10 Sozialversicherungspflichtig Beschäftigte am 30.06.1999 nach kreisfreien Städten,
Landkreisen sowie nach Wirtschaftsabschnitten und ausgewählten Merkmalen

Schlüssel- Nummer	Land Kreisfreie Stadt Kreis ¹⁾	Ins- gesamt ²⁾	Nach Wirtschaftsabschnitten ³⁾				Und zwar			
			Land- und Forstwirtschaft, Fischerei	Produ- zierendes Gewerbe	Handel, Gast- gewerbe und Verkehr	Sonstige Dienst- leistungen	weiblich	Teilzeit- beschäf- tigte	Arbeiter/ -innen	Ausländer/ -innen
09 5	Reg.-Bez. Mittelbayern									
	Kreisfreie Städte									
09 5 61	Ansbach	21 249	157	7 281	5 053	8 757	10 400	3 641	9 492	849
09 5 62	Erlangen	70 255	145	35 325	8 021	26 764	29 621	10 520	17 533	5 097
09 5 63	Fürth	41 571	284	14 429	12 227	14 630	20 037	6 364	16 114	3 607
09 5 64	Nürnberg	255 495	1 211	76 516	69 663	108 087	111 540	33 890	96 507	27 854
09 5 65	Schwabach	13 233	138	5 546	3 268	4 281	6 378	2 167	6 116	1 011
	Landkreise									
09 5 71	Ansbach	49 276	487	27 250	9 100	12 432	22 058	6 970	29 276	2 554
09 5 72	Erlangen-Höchstädt	31 581	276	17 129	6 797	7 379	13 158	3 872	15 778	2 173
09 5 73	Fürth	20 941	268	9 320	5 402	5 951	9 419	3 149	11 277	1 798
09 5 75	Neustadt a.d. Aisch- Bad Windsheim	24 027	505	11 324	4 898	7 292	10 741	3 920	13 267	867
09 5 74	Nürnberger Land	44 181	267	20 742	10 168	13 003	19 846	6 992	22 165	3 523
09 5 76	Roth	29 091	377	14 040	6 326	8 345	12 545	4 555	15 669	1 783
09 5 77	Weißenburg-Gunzenh.	28 007	274	14 270	4 937	8 495	12 238	4 227	14 799	1 541
	zusammen ...	628 907	4 389	253 172	145 860	225 416	277 981	90 267	267 993	52 657
	davon:									
	Kreisfreie Städte	401 803	1 935	139 097	98 232	162 519	177 976	56 582	145 762	38 418
	Landkreise	227 104	2 454	114 075	47 628	62 897	100 005	33 685	122 231	14 239
09 6	Reg.-Bez. Unterfranken									
	Kreisfreie Städte									
09 6 61	Aschaffenburg	39 229	104	14 403	9 885	14 819	17 069	5 304	17 287	2 945
09 6 62	Schweinfurt	44 225	197	21 585	8 011	14 430	15 456	5 240	22 166	1 765
09 6 63	Würzburg	75 025	316	17 833	20 022	36 849	36 946	13 832	24 993	2 896
	Landkreise									
09 6 71	Aschaffenburg	45 161	516	23 954	11 299	9 386	18 147	5 658	22 965	3 676
09 6 72	Bad Kissingen	31 883	375	12 012	6 601	12 877	14 695	4 739	17 383	553
09 6 74	Hasseberge	23 808	279	13 542	4 367	5 617	9 205	2 894	14 029	539
09 6 75	Kitzingen	25 723	716	11 659	6 224	7 117	10 988	3 588	14 065	1 090
09 6 77	Main-Spessart	39 667	401	23 465	6 641	9 152	15 775	5 090	21 293	1 826
09 6 76	Miltenberg	37 138	388	22 233	6 076	8 436	15 367	4 468	20 173	3 520
09 6 73	Rhön-Grabfeld	27 076	333	13 349	5 173	8 215	11 711	3 892	14 656	294
09 6 78	Schweinfurt	18 917	449	6 517	5 655	6 284	8 484	2 874	10 271	543
09 6 79	Würzburg	27 600	525	10 726	8 612	7 722	11 562	4 019	14 107	1 158
	zusammen ...	435 452	4 999	191 278	98 566	140 904	185 405	61 598	213 388	20 805
	davon:									
	Kreisfreie Städte	158 479	617	53 821	37 918	66 098	69 471	24 376	64 446	7 606
	Landkreise	276 973	3 982	137 457	60 648	74 806	115 934	37 222	148 942	13 199
09 7	Reg.-Bez. Schwaben									
	Kreisfreie Städte									
09 7 61	Augsburg	122 553	300	41 710	25 897	54 627	56 587	18 272	48 288	12 633
09 7 62	Kaufbeuren	14 992	100	4 740	3 618	6 530	7 965	2 974	6 061	1 031
09 7 63	Kempten (Allgäu)	29 607	115	8 966	9 104	11 418	13 874	5 328	12 047	1 956
09 7 64	Memmingen	23 063	233	10 335	5 502	6 992	10 485	3 069	10 372	2 152
	Landkreise									
09 7 71	Aichach-Friedberg	27 618	515	12 815	7 269	7 017	12 354	4 105	14 037	2 403
09 7 72	Augsburg	52 029	562	25 981	12 500	12 969	21 559	8 025	28 402	4 655
09 7 73	Dillingen a.d. Donau	26 868	458	14 505	4 744	7 138	11 531	3 587	14 832	1 739
09 7 79	Donau-Ries	43 892	429	24 829	8 595	10 026	18 410	5 334	24 328	1 951
09 7 74	Günzburg	38 670	387	18 442	6 809	13 022	16 676	5 619	20 161	3 475
09 7 76	Lindau (Bodensee)	24 140	274	12 545	4 633	6 682	10 813	3 308	12 616	3 028
09 7 75	Neu-Ulm	51 180	316	25 110	14 877	10 868	20 004	6 469	25 883	5 559
09 7 80	Oberallgäu	39 541	592	16 936	11 947	10 059	18 012	5 377	22 478	3 616
09 7 77	Ostallgäu	35 619	533	17 974	8 395	8 707	14 752	4 819	19 823	3 090
09 7 78	Unterallgäu	36 795	717	19 774	7 224	9 071	14 444	4 493	21 406	2 348
	zusammen ...	566 567	5 531	254 662	131 114	175 126	247 466	80 779	280 734	49 636
	davon:									
	Kreisfreie Städte	190 215	748	65 751	44 121	79 567	88 911	29 643	76 768	17 772
	Landkreise	376 352	4 783	188 911	86 993	95 559	158 555	51 136	203 966	31 864
09	zusammen ...	4 258 956	35 877	1 743 678	977 761	1 500 019	1 861 151	581 244	1 915 802	355 107
	davon:									
	Kreisfreie Städte	1 838 981	6 797	602 709	425 128	803 885	831 625	260 340	660 766	185 057

1) Gebietsstand: 30.06.1999.

2) Einschl. nicht zuordenbarer Fälle.

3) Klassifikation der Wirtschaftszweige, Ausgabe 1993 (WZ 93).

Sozialversicherungspflichtig Beschäftigte am Arbeitsort
10 Sozialversicherungspflichtig Beschäftigte am 30.06.1999 nach kreisfreien Städten,
Landkreisen sowie nach Wirtschaftsabschnitten und ausgewählten Merkmalen

Schlüssel- Num- mer	Land Kreisfreie Stadt Kreis ¹⁾	Ins- gesamt ²⁾	Nach Wirtschaftsabschnitten ³⁾				Und zwar			
			Land- und Forstwirt- schaft, Fischerei	Produ- zierendes Gewerbe	Handel, Gast- gewerbe und Verkehr	Sonstige Dienst- leistungen	weiblich	Teilzeit- beschäf- tigte	Arbeiter/ -innen	Ausländer/ -innen
	Landkreise	2 419 975	29 080	1 140 969	552 633	696 134	1 029 526	320 904	1 255 036	170 050
10	Saarland									
	Stadtverband									
10 0 41	Saarbrücken	148 051	375	48 542	32 274	66 787	58 959	18 362	66 812	18 156
	Landkreise									
10 0 42	Merzig-Wadern	27 681	249	12 363	6 334	8 733	12 395	3 152	13 968	1 798
10 0 43	Neunkirchen	34 574	250	13 840	7 568	12 912	14 816	4 865	17 328	1 923
10 0 44	Saarlouis	62 899	273	31 736	13 808	17 080	22 640	6 499	35 597	6 139
10 0 45	Saar-Pfalz-Kreis	56 509	242	28 141	10 471	17 641	21 472	6 104	29 980	4 493
10 0 46	Sankt Wendel	21 150	106	8 134	4 787	8 123	9 729	2 844	10 715	479
10	zusammen ...	350 864	1 495	142 756	75 242	131 276	140 011	41 826	174 400	32 988
11 1	Berlin-West	745 807	3 861	178 070	169 906	392 309	367 758	127 179	276 490	63 664
11 2	Berlin-Ost	385 838	2 378	81 315	85 050	216 595	190 875	45 900	137 198	10 468
11	zusammen ...	1 131 645	6 239	259 385	254 956	608 904	558 633	173 079	413 688	74 132
12	Brandenburg									
	Kreisfreie Städte									
12 0 51	Brandenburg a.d. Havel	26 549	219	8 736	5 145	12 443	12 640	2 696	12 488	171
12 0 52	Cottbus	54 382	374	11 283	12 898	29 821	28 307	6 403	21 088	385
12 0 53	Frankfurt (Oder)	33 225	244	5 891	7 123	19 966	17 697	3 756	11 662	275
12 0 54	Potsdam	67 646	256	9 563	12 913	44 907	35 396	6 570	22 074	797
	Landkreise									
12 0 60	Barnim	47 363	1 448	13 493	12 232	20 189	22 005	5 233	23 550	385
12 0 61	Dahme-Spreewald	50 236	2 099	13 846	17 229	17 056	23 372	5 746	25 102	532
12 0 62	Elbe-Elster	38 049	2 627	14 247	8 289	12 874	16 997	4 446	21 119	129
12 0 63	Havelland	39 798	1 901	13 368	10 150	14 375	18 379	5 006	21 616	438
12 0 64	Märkisch-Oderland	52 557	3 396	16 088	13 361	19 707	23 443	5 203	26 732	461
12 0 65	Oberhavel	51 912	1 951	19 073	10 945	19 942	23 334	6 143	26 904	606
12 0 66	Oberspreewald-Lausitz	44 067	1 148	17 307	9 108	16 497	19 735	5 271	23 583	177
12 0 67	Oder-Spree	55 788	2 301	21 618	11 696	20 169	24 719	5 068	29 596	404
12 0 68	Ostprignitz-Ruppin	36 901	2 823	11 656	7 503	14 918	17 657	3 966	19 139	139
12 0 69	Potsdam-Mittelmark	62 571	3 192	19 360	16 573	23 437	27 914	6 071	31 764	646
12 0 70	Prignitz	28 494	2 136	8 640	6 699	11 019	13 222	3 252	15 547	101
12 0 71	Spree-Neisse	46 822	1 718	20 699	9 841	14 558	20 055	5 421	26 563	333
12 0 72	Teltow-Fläming	48 141	2 564	17 212	12 375	15 985	20 956	4 925	25 421	701
12 0 73	Uckermark	46 446	3 393	14 606	9 134	19 312	21 445	5 813	24 715	264
12	zusammen ...	830 947	33 790	256 686	193 214	347 175	387 273	90 989	408 663	6 944
	davon:									
	Kreisfreie Städte	181 802	1 093	35 473	38 079	107 137	94 040	19 425	67 312	1 628
	Landkreise	649 145	32 697	221 213	155 135	240 038	293 233	71 564	341 351	5 316
13	Mecklenburg-Vorpommern									
	Kreisfreie Städte									
13 0 01	Greifswald	23 756	96	4 855	4 697	14 108	12 969	3 305	8 140	133
13 0 02	Neubrandenburg	39 909	278	8 652	9 359	21 620	20 995	3 585	14 834	108
13 0 03	Rostock	85 080	782	17 077	21 744	45 464	42 324	9 777	33 037	730
13 0 04	Schwerin	54 520	129	11 333	12 390	30 665	28 957	6 316	18 917	325
13 0 05	Stralsund	25 657	233	5 475	5 525	14 423	12 860	3 588	10 877	137
13 0 06	Wismar	17 109	82	5 846	3 255	7 923	8 200	2 201	7 974	186
	Landkreise									
13 0 51	Bad Doberan	34 506	1 765	10 676	10 358	11 698	15 418	3 965	18 162	127
13 0 52	Demmin	26 339	3 346	7 958	5 879	9 156	11 743	2 128	15 058	41
13 0 53	Güstrow	35 065	2 085	9 284	7 949	15 744	16 638	4 760	18 219	91
13 0 54	Ludwigslust	39 072	2 580	14 356	8 993	13 131	17 698	4 268	22 537	208
13 0 55	Mecklenburg-Strelitz	24 164	3 463	6 838	5 532	8 331	10 499	3 287	13 450	74
13 0 56	Müritz	22 360	1 750	6 833	5 516	8 260	10 379	2 358	12 525	43
13 0 57	Nordvorpommern	32 405	2 176	9 697	7 887	12 645	15 096	4 430	18 159	76
13 0 58	Nordwestmecklenburg	29 851	2 294	11 047	6 397	10 106	12 662	3 169	16 869	107
13 0 59	Ostvorpommern	33 833	2 135	9 844	8 797	13 057	16 301	3 614	17 945	175
13 0 60	Parchim	30 282	2 633	9 712	6 027	11 898	14 089	3 279	16 430	88
13 0 61	Rügen	24 607	1 385	5 103	8 950	9 094	13 097	2 282	13 027	103
13 0 62	Uecker-Randow	25 857	1 364	6 695	5 169	12 629	12 461	3 178	13 851	111
13	zusammen ...	604 372	28 576	161 281	144 424	269 952	292 386	69 490	290 011	2 863

1) Gebietsstand: 30.06.1999.

2) Einschl. nicht zuordenbarer Fälle.

3) Klassifikation der Wirtschaftszweige, Ausgabe 1993 (WZ 93).

Sozialversicherungspflichtig Beschäftigte am Arbeitsort
10 Sozialversicherungspflichtig Beschäftigte am 30.06.1999 nach kreisfreien Städten,
Landkreisen sowie nach Wirtschaftsabschnitten und ausgewählten Merkmalen

Schlüssel- Num- mer	Land Kreisfreie Stadt Kreis ¹⁾	Ins- gesamt ²⁾	Nach Wirtschaftsabschnitten ³⁾				Und zwar			
			Land- und Forstwirt- schaft, Fischerei	Produ- zierendes Gewerbe	Handel, Gast- gewerbe und Verkehr	Sonstige Dienst- leistungen	weiblich	Teilzeit- beschäf- tigte	Arbeiter/ -innen	Ausländer/ -innen
	davon:									
	Kreisfreie Städte	246 031	1 600	53 238	56 970	134 203	126 305	28 772	93 779	1 619
	Landkreise	358 341	26 976	108 043	87 454	135 749	166 081	40 718	196 232	1 244
14	Sachsen									
14 1	Reg.-Bez. Chemnitz									
	Kreisfreie Städte									
14 1 61	Chemnitz	121 687	526	33 555	28 164	59 426	58 106	14 432	48 332	1 113
14 1 66	Plauen	29 052	253	9 523	5 708	13 524	14 476	3 631	13 550	240
14 1 67	Zwickau	54 416	194	19 391	12 039	22 792	23 724	5 483	28 207	288
	Landkreise									
14 1 71	Annaberg	29 709	1 345	13 311	5 809	9 239	13 994	3 772	17 708	89
14 1 91	Aue-Schwarzenberg	42 356	1 406	16 335	8 906	15 696	19 843	7 305	23 401	130
14 1 73	Chemnitz Land	44 856	1 157	19 544	9 913	14 239	20 408	5 919	25 135	246
14 1 77	Freiberg	46 077	2 313	18 111	9 079	16 563	21 206	5 354	24 563	240
14 1 81	Mittlerer Erzgebirgskreis	27 897	1 736	12 362	4 986	8 803	13 277	5 356	16 800	97
14 1 82	Mittweida	39 995	2 081	17 342	8 912	11 654	18 034	4 526	22 358	216
14 1 88	Stollberg	25 265	976	10 597	5 144	8 545	11 674	3 686	14 349	92
14 1 78	Vogtlandkreis	62 427	2 271	27 615	12 327	20 150	29 457	8 271	37 078	314
14 1 93	Zwickauer Land	34 038	1 444	14 280	7 718	10 595	15 754	4 336	19 664	138
	zusammen ...	557 775	15 702	211 966	118 705	211 226	259 953	72 071	291 145	3 203
	davon:									
	Kreisfreie Städte	205 155	973	62 469	45 911	95 742	96 306	23 546	90 089	1 641
	Landkreise	352 620	14 729	149 497	72 794	115 484	163 647	48 525	201 056	1 562
14 2	Reg.-Bez. Dresden									
	Kreisfreie Städte									
14 2 62	Dresden	218 286	1 406	49 160	49 490	118 162	108 203	23 102	77 624	2 349
14 2 63	Görlitz	21 772	1 003	5 929	4 531	10 308	11 156	4 276	9 458	245
14 2 64	Hoyerswerda	15 690	75	3 884	3 816	7 915	8 891	2 225	6 249	73
	Landkreise									
14 2 72	Bautzen	51 764	1 488	20 577	10 611	19 083	23 378	6 383	26 978	248
14 2 92	Kamenz	51 038	1 715	21 730	11 185	16 403	21 918	5 295	29 223	204
14 2 86	Löbau-Zittau	46 219	1 609	18 487	8 778	17 344	22 562	6 327	24 818	195
14 2 80	Meissen-Radebeul	52 179	2 001	21 403	11 885	16 887	23 467	5 041	25 989	386
14 2 84	Niederschlesischer-Oberlau- sitzkreis	30 112	1 997	12 900	5 504	9 710	13 450	4 362	17 215	189
14 2 85	Riesa-Großenhain	40 310	1 359	16 877	7 385	14 683	17 559	4 834	22 291	247
14 2 87	Sächsische Schweiz	44 885	1 954	17 437	8 951	16 539	20 611	5 585	23 897	248
14 2 90	Weißeritzkreis	36 630	2 942	14 425	7 579	11 673	16 710	4 757	20 651	153
	zusammen	608 885	17 549	202 809	129 715	258 707	287 905	72 187	284 393	4 537
	davon:									
	Kreisfreie Städte	255 748	2 484	58 973	57 837	136 385	128 250	29 603	93 331	2 667
	Landkreise	353 137	15 065	143 836	71 878	122 322	159 655	42 584	191 062	1 870
14 3	Reg.-Bez. Leipzig									
	Kreisfreie Stadt									
14 3 65	Leipzig	206 732	928	49 846	44 120	111 735	105 178	24 546	78 831	2 504
	Landkreise									
14 3 74	Delitzsch	43 705	1 322	14 061	14 438	13 875	19 349	4 784	22 480	250
14 3 75	Döbeln	23 994	838	9 614	5 174	8 368	11 465	3 098	12 762	79
14 3 79	Leipziger Land	47 847	1 311	20 393	11 153	14 868	19 943	5 269	26 233	336
14 3 83	Muldentalkreis	38 922	1 746	14 509	8 778	13 878	17 494	4 349	21 326	142
14 3 89	Torgau Oschatz	31 143	2 090	11 901	6 178	10 970	14 406	3 588	17 150	157
	zusammen ...	392 343	8 235	120 324	89 841	173 694	187 835	45 634	178 782	3 468
	davon:									
	Kreisfreie Stadt	206 732	928	49 846	44 120	111 735	105 178	24 546	78 831	2 504
	Landkreise	185 611	7 307	70 478	45 721	61 959	82 657	21 088	99 951	964
14	zusammen ...	1 559 003	41 486	535 099	338 261	643 627	735 693	189 892	754 320	11 208
	davon:									
	Kreisfreie Stadt	667 635	4 385	171 288	147 868	343 862	329 734	77 695	262 251	6 812
	Landkreise	891 368	37 101	363 811	190 393	299 765	405 959	112 197	492 069	4 396

1) Gebietsstand: 30.06.1999.

2) Einschl. nicht zuordenbarer Fälle.

3) Klassifikation der Wirtschaftszweige, Ausgabe 1993 (WZ 93).

Sozialversicherungspflichtig Beschäftigte am Arbeitsort
10 Sozialversicherungspflichtig Beschäftigte am 30.06.1999 nach kreisfreien Städten,
Landkreisen sowie nach Wirtschaftsabschnitten und ausgewählten Merkmalen

Schlüssel-Nummer	Land Kreisfreie Stadt Kreis ¹⁾	Ins- gesamt ²⁾	Nach Wirtschaftsabschnitten ³⁾				Und zwar			
			Land- und Forstwirtschaft, Fischerei	Produ- zierendes Gewerbe	Handel, Gast- gewerbe und Verkehr	Sonstige Dienst- leistungen	weiblich	Teilzeit- beschäftigte	Arbeiter/ -innen	Ausländer/ -innen
15	Sachsen-Anhalt									
15 1	Reg.-Bez. Dessau									
	Kreisfreie Stadt									
15 1 01	Dessau	34 554	255	8 091	7 762	18 445	17 352	3 247	14 227	241
	Landkreise									
15 1 51	Anhalt-Zerbst	21 389	1 204	8 613	4 612	6 959	9 619	1 892	12 417	130
15 1 53	Bernburg	21 058	667	7 913	4 927	7 550	9 693	1 491	10 828	87
15 1 54	Bitterfeld	32 278	1 286	11 662	7 500	11 809	14 085	2 920	17 472	288
15 1 59	Köthen	17 237	751	6 722	3 746	6 017	7 664	1 730	9 071	115
15 1 71	Wittenberg	41 103	2 698	15 002	7 288	16 111	19 833	4 698	20 565	209
	zusammen	167 619	6 861	58 003	35 835	66 891	78 246	15 978	84 580	1 070
	davon:									
	Kreisfreie Stadt	34 554	255	8 091	7 762	18 445	17 352	3 247	14 227	241
	Landkreise	133 065	6 606	49 912	28 073	48 446	60 894	12 731	70 353	829
15 2	Reg.-Bez. Halle									
	Kreisfreie Stadt									
15 2 02	Halle/Saale	110 629	825	25 076	21 649	62 965	58 390	11 576	38 695	858
	Landkreise									
15 2 56	Burgenlandkreis	40 773	1 832	14 581	10 014	14 342	19 331	4 734	21 872	134
15 2 60	Mansfelder Land	30 046	702	10 930	6 358	12 055	14 473	4 560	15 642	88
15 2 61	Merseburg-Querfurt	48 678	2 407	18 727	10 861	16 669	19 896	4 465	26 134	538
15 2 65	Saalkreis	23 807	726	10 135	8 456	4 481	8 521	2 176	14 502	179
15 2 66	Sangerhausen	19 089	1 716	6 246	4 340	6 783	9 016	2 642	10 612	79
15 2 68	Weißenfels	23 846	949	6 406	5 497	10 982	12 380	2 495	10 687	112
	zusammen	296 868	9 157	92 101	67 175	128 277	142 007	32 648	138 144	1 988
	davon:									
	Kreisfreie Stadt	110 629	825	25 076	21 649	62 965	58 390	11 576	38 695	858
	Landkreise	186 239	8 332	67 025	45 526	65 312	83 617	21 072	99 449	1 130
15 3	Reg.-Bez. Magdeburg									
	Kreisfreie Stadt									
15 3 03	Magdeburg	115 069	293	24 420	24 530	65 820	59 112	10 701	42 737	1 014
	Landkreise									
15 3 70	Altmarkkreis Salzwedel	31 784	2 079	9 876	5 933	13 894	16 174	3 304	16 473	130
15 3 52	Aschersleben-Stassfurt	31 710	1 449	10 684	5 578	13 995	15 920	3 353	14 998	158
15 3 55	Bördekreis	21 760	1 224	7 734	6 128	6 673	9 993	2 940	12 834	75
15 3 57	Halberstadt	25 819	1 058	6 416	6 769	11 575	13 312	2 872	11 517	67
15 3 58	Jerichower Land	29 038	1 383	11 045	6 757	9 847	12 973	2 874	16 201	154
15 3 62	Ohrekreis	35 282	1 457	14 434	9 338	10 047	15 354	4 027	20 218	183
15 3 64	Quedlinburg	23 420	1 021	8 440	4 675	9 280	11 174	2 434	12 324	100
15 3 67	Schönebeck	19 371	523	7 844	3 991	7 009	9 033	2 719	10 140	67
15 3 63	Stendal	40 418	2 403	12 192	9 095	16 726	18 824	5 063	21 268	125
15 3 69	Wernigerode	28 594	1 292	9 871	7 134	10 294	13 266	2 808	15 359	117
	zusammen	402 265	14 182	122 956	89 928	175 160	195 135	43 095	194 069	2 190
	davon:									
	Kreisfreie Stadt	115 069	293	24 420	24 530	65 820	59 112	10 701	42 737	1 014
	Landkreise	287 196	13 889	98 536	65 398	109 340	136 023	32 394	151 332	1 176
15	zusammen	866 752	30 200	273 060	192 938	370 328	415 388	91 721	416 793	5 248
	davon:									
	Kreisfreie Städte	260 252	1 373	57 587	53 941	147 230	134 854	25 524	95 659	2 113
	Landkreise	606 500	28 827	215 473	138 997	223 098	280 534	66 197	321 134	3 135
16	Thüringen									
	Kreisfreie Städte									
16 0 56	Eisenach	23 074	733	8 767	4 898	8 675	10 789	2 699	11 892	281
16 0 51	Erfurt	106 926	1 642	24 323	24 896	56 048	53 815	10 911	39 165	844
16 0 52	Gera	44 538	291	9 505	10 646	24 092	23 407	5 114	18 101	294
16 0 53	Jena	44 648	133	11 166	7 679	25 663	23 406	6 881	14 490	456
16 0 54	Suhl	20 856	346	4 575	5 303	10 631	11 264	2 827	7 447	104
16 0 55	Weimar	24 347	148	5 004	4 882	14 305	13 004	2 683	8 683	235

1) Gebietsstand: 30.06.1999.

2) Einschl. nicht zuordenbarer Fälle.

3) Klassifikation der Wirtschaftszweige, Ausgabe 1993 (WZ 93).

Sozialversicherungspflichtig Beschäftigte am Arbeitsort
10 Sozialversicherungspflichtig Beschäftigte am 30.06.1999 nach kreisfreien Städten,
Landkreisen sowie nach Wirtschaftsabschnitten und ausgewählten Merkmalen

Schlüssel-Nummer	Land Kreisfreie Stadt Kreis ¹⁾	Ins- gesamt ²⁾	Nach Wirtschaftsabschnitten ³⁾				Und zwar			
			Land- und Forstwirtschaft, Fischerei	Produ- zierendes Gewerbe	Handel, Gast- gewerbe und Verkehr	Sonstige Dienst- leistungen	weiblich	Teilzeit- beschäftigte	Arbeiter/ -innen	Ausländer/ -innen
16	noch Thüringen									
	Landkreise									
16 0 77	Altenburger Land	33 219	1 247	12 752	7 189	12 027	15 714	4 635	18 078	102
16 0 61	Eichsfeld	33 928	1 114	14 214	6 591	12 007	15 510	5 395	19 208	131
16 0 67	Gotha	50 036	1 497	18 173	13 313	17 042	22 887	5 164	28 082	287
16 0 76	Greiz	39 065	2 961	16 358	8 084	11 654	17 275	4 384	22 714	164
16 0 69	Hildburghausen	21 417	1 030	9 386	3 583	7 414	10 215	3 046	12 711	73
16 0 70	Ilm-Kreis	36 434	957	14 285	7 495	13 676	16 997	4 600	18 760	188
16 0 65	Kyffhäuserkreis	27 647	1 266	9 242	4 923	12 213	12 884	4 408	15 393	68
16 0 62	Nordhausen	33 785	890	10 864	7 225	14 805	15 782	4 742	16 509	182
16 0 74	Saale-Holzland-Kreis	29 055	1 514	12 053	6 822	8 660	12 604	2 829	16 339	118
16 0 75	Saale-Orla-Kreis	34 468	2 502	15 077	6 530	10 350	15 977	3 658	20 747	148
16 0 73	Saalfeld-Rudolstadt	41 418	1 317	16 547	8 268	15 280	19 661	3 593	22 221	164
16 0 66	Schmalkalden-Meiningen	49 450	2 038	20 517	9 146	17 740	23 183	5 879	28 038	254
16 0 68	Sömmerda	22 317	1 840	8 903	4 489	7 082	9 616	2 462	12 651	236
16 0 72	Sonneberg	20 545	385	10 238	3 234	6 682	10 125	2 339	12 081	135
16 0 64	Unstrut-Hainich-Kreis	38 480	3 031	13 047	7 277	15 116	18 978	5 574	20 089	121
16 0 63	Wartburgkreis	41 342	1 607	20 291	7 684	11 756	18 418	4 301	24 624	209
16 0 71	Weimarer Land	27 043	1 342	10 367	5 766	9 561	11 706	2 545	15 151	82
16	zusammen ...	844 038	29 831	295 654	175 923	342 479	403 217	100 669	423 174	4 876
	davon:									
	Kreisfreie Städte	264 389	3 293	63 340	58 304	139 414	135 685	31 115	99 778	2 214
	Landkreise	579 649	26 538	232 314	117 619	203 065	267 532	69 554	323 396	2 662
	Deutschland									
	Insgesamt	27 482 572	365 086	10 036 328	6 388 262	10 681 250	12 059 115	3 672 435	12 146 490	1 922 429

1) Gebietsstand: 30.06.1999.

2) Einschl. nicht zuordenbarer Fälle.

3) Klassifikation der Wirtschaftszweige, Ausgabe 1993 (WZ 93).

Sozialversicherungspflichtig Beschäftigte
11 Sozialversicherungspflichtig Beschäftigte Ein-*)

Lfd. Nr.	Wohnort	Arbeits								
		Deutschland	Baden- Württem- berg	Bayern	Berlin			Branden- burg	Bremen	Hamburg
					zusammen	davon				
						West	Ost			
1	Insgesamt	27 482 584	3 714 716	4 258 959	1 131 645	745 807	385 838	830 947	280 156	743 753
2	Baden-Württemberg	3 589 096	3 439 367	55 902	2 665	2 172	493	913	611	3 415
3	Bayern	4 205 196	69 255	4 036 166	3 767	3 013	754	1 089	734	4 512
4	Berlin	1 070 985	5 382	7 037	965 106	647 724	317 382	54 243	619	3 384
5	West	601 638	3 085	4 191	551 388	497 273	54 115	22 410	372	2 045
6	Ost	469 347	2 297	2 846	413 718	150 451	263 267	31 833	247	1 339
7	Brandenburg	918 910	3 326	4 522	123 801	72 857	50 944	740 110	461	1 858
8	Bremen	202 895	681	760	269	204	65	96	170 823	2 935
9	Hamburg	551 919	2 236	3 189	1 478	1 199	279	307	1 398	479 473
10	Hessen	2 018 870	42 300	23 467	2 507	1 998	509	581	628	3 274
11	Mecklenburg-Vorpommern	645 093	1 092	1 361	5 038	1 689	3 349	5 729	993	10 255
12	Niedersachsen	2 509 218	9 166	9 597	4 310	3 617	693	1 377	98 789	79 689
13	Nordrhein-Westfalen	5 706 188	22 074	22 901	5 428	4 171	1 257	1 870	2 224	8 579
14	Rheinland-Pfalz	1 295 951	63 796	6 646	1 021	783	238	407	275	1 231
15	Saarland	321 608	3 068	1 445	222	188	34	74	56	221
16	Sachsen	1 589 473	8 703	23 589	6 210	1 934	4 276	14 631	295	1 115
17	Sachsen-Anhalt	927 954	3 710	6 261	4 948	1 653	3 295	7 160	460	1 422
18	Schleswig-Holstein	891 297	2 834	3 275	1 737	1 468	269	487	1 141	138 896
19	Thüringen	914 988	4 386	32 526	2 467	655	1 812	1 559	190	489
	Nachrichtlich:									
20	Früheres Bundesgebiet	21 893 876	3 657 862	4 167 539	574 792	516 086	58 706	29 611	277 051	724 270
21	Neue Länder und Berlin-Ost	5 465 765	23 514	71 105	556 182	229 239	326 943	801 022	2 646	16 478
22	Ausland (incl. o. Angabe)	122 943	33 340	20 315	671	482	189	314	459	3 005
23	"Einpendler"	122 943	275 349	222 793	166 539	248 534	122 571	90 837	109 333	264 280
24	"Pendlersaldo"	122 943	125 620	53 763	60 660	144 169	- 83 509	- 87 963	77 261	191 834

*) Sozialversicherungspflichtig Beschäftigte, die nicht am inländischen Arbeitsort wohnen.

**) Personen, die nicht am inländischen Wohnort sozialversicherungspflichtig beschäftigt sind

***) Positiv = Überschuß der „Einpendler“ über die „Auspendler“; negativ = Überschuß der „Auspendler“ über die „Einpendler“.

am Wohnort
und Auspendler**) sowie Pendlersaldo***) am 30.06.1999 nach Ländern

ort												„Aus- pendler“	Lfd. Nr.
Hessen	Mecklen- burg-Vor- pommern	Nieder- sachsen	Nordrhein- West- falen	Rhein- land- Pfalz	Saar- land	Sachsen	Sachsen- Anhalt	Schleswig- Holstein	Thüringen	nachrichtlich			
										Früheres Bundes- gebiet	Neue Länder u. Berlin-Ost		
2 123 700	604 372	2 382 996	5 806 864	1 175 418	350 864	1 559 005	866 750	808 402	844 037	22 391 635	5 090 949	X	1
30 039	392	4 579	20 660	23 053	1 728	2 413	703	1 563	1 093	3 583 089	6 007	149 729	2
42 713	408	5 227	24 056	4 344	890	4 491	1 121	2 078	4 345	4 192 988	12 208	169 030	3
6 257	1 783	3 708	12 874	1 392	545	3 921	2 056	1 476	1 202	690 398	380 587	105 879	4
3 898	594	2 105	7 466	796	275	1 152	681	854	326	522 360	79 278	104 365	5
2 359	1 189	1 603	5 408	596	270	2 769	1 375	622	876	168 038	301 309	206 080	6
2 593	6 227	4 362	6 354	1 048	317	13 572	7 041	1 573	1 745	99 271	819 639	178 800	7
969	243	22 706	2 315	239	45	86	93	588	47	202 265	630	32 072	8
3 701	1 119	10 704	6 216	506	124	243	164	40 957	104	549 703	2 216	72 446	9
1 866 689	252	10 354	27 686	32 717	909	1 333	775	1 427	3 971	2 011 449	7 421	152 181	10
1 071	583 119	7 474	3 068	369	63	2 443	2 351	19 863	804	47 298	597 795	61 974	11
15 866	2 335	2 201 985	63 812	2 699	460	1 407	4 985	10 820	1 921	2 496 500	12 718	307 233	12
36 162	900	48 072	5 526 650	19 422	1 766	2 539	2 066	3 938	1 597	5 695 959	10 229	179 538	13
77 742	153	1 866	54 281	1 065 619	20 712	742	352	604	504	1 293 555	2 396	230 332	14
2 810	18	333	2 673	11 801	298 440	179	57	121	90	321 156	452	23 168	15
5 270	1 452	3 211	8 320	1 932	361	1 484 935	15 801	784	12 864	55 514	1 533 959	104 538	16
3 400	1 778	35 240	9 208	1 545	308	22 154	820 328	1 005	9 027	64 212	863 742	107 626	17
3 437	3 233	7 295	7 146	789	138	298	265	720 172	154	886 591	4 706	171 125	18
22 580	630	11 564	5 905	1 587	254	17 777	8 384	319	804 371	80 455	834 533	110 617	19
2 084 026	9 647	2 315 226	5 742 961	1 161 985	325 487	14 883	11 262	783 122	14 152	21 755 615	138 261	138 261	20
37 273	594 395	63 454	38 263	7 077	1 573	1 543 650	855 280	24 166	829 687	514 788	4 950 977	514 788	21
2 401	330	4 316	25 640	6 356	23 804	472	208	1 114	198	121 232	1 711	X	22
257 011	21 253	181 011	280 214	109 799	52 424	74 070	46 422	88 230	39 666	636 020	139 972	X	23
104 830	- 40 721	- 126 222	100 676	- 120 533	29 256	- 30 468	- 61 204	- 82 895	- 70 951	497 759	- 374 816	X	24

1 Strukturdaten über sozialversicherungspflichtig Beschäftigte 30.09.1999

Gegenstand der Nachweisung	Insgesamt	Männlich	Weiblich	Zu- (+) bzw. Abnahme (-) gegenüber 30.06.1999			Zu- (+) bzw. Abnahme (-) gegenüber 30.09.1998		
				insgesamt	männlich	weiblich	insgesamt	männlich	weiblich*
	Anzahl				%				
Deutschland									
Insgesamt	27 943 485	15 702 620	12 240 865	1,7	1,8	1,8	0,7	0,7	0,6
nach der Staatsangehörigkeit									
Deutsche	25 987 083	14 413 925	11 573 158	1,7	1,8	1,5	1,2	1,4	1,0
Ausländer/-innen	1 956 402	1 288 695	667 707	1,8	1,6	2,0	-5,7	-5,9	-5,2
dar.: aus EU-Ländern	644 526	423 054	221 472	0,9	0,8	1,1	-1,9	-2,0	-1,7
nach Altersgruppen									
Alter von ... bis unter ... Jahren									
unter 20	1 362 079	780 885	581 194	27,5	25,7	30,0	0,6	0,1	1,3
20 - 25	2 479 614	1 260 921	1 218 693	2,3	3,0	1,7	4,3	6,1	2,5
25 - 30	3 206 834	1 737 704	1 469 130	-0,8	-0,4	-1,3	-5,9	-5,5	-6,4
30 - 35	4 322 910	2 500 592	1 822 318	-0,2	0,0	-0,4	-1,8	-1,8	-1,7
35 - 40	4 286 938	2 487 783	1 799 155	1,0	1,1	0,8	3,0	3,0	3,0
40 - 45	3 700 053	2 056 674	1 643 379	1,2	1,3	1,1	3,7	3,7	3,7
45 - 50	3 277 500	1 773 406	1 504 094	0,7	0,7	0,6	1,8	1,3	2,3
50 - 55	2 425 377	1 344 068	1 081 309	1,1	1,1	1,2	1,5	0,9	2,2
55 - 60	2 239 432	1 281 967	957 465	-0,3	-0,4	-0,3	-2,7	-3,2	-1,9
60 - 65	562 437	426 177	136 260	2,6	2,6	2,4	12,9	11,9	16,3
65 und mehr	80 311	52 443	27 868	4,7	4,6	4,7	17,9	17,7	18,3
nach der Stellung im Beruf									
Arbeiter/-innen	12 326 161	9 295 544	3 030 617	1,5	1,6	1,1	-2,7	-2,0	-4,9
Angestellte	15 617 324	6 407 076	9 210 248	1,8	2,1	1,6	3,6	5,0	2,6
nach Vollzeit-/Teilzeitbeschäftigung									
Vollzeitbeschäftigung	24 229 791	15 221 792	9 007 999	1,8	1,8	1,7	1,6	0,7	3,0
Teilzeitbeschäftigung	3 713 694	480 828	3 232 866	1,1	2,5	0,9	-4,5	0,9	-5,3
davon:									
unter 18 Stunden	620 029	133 598	486 431	2,2	6,9	0,9	29,4	48,4	25,0
18 Stunden und mehr	3 093 665	347 230	2 746 435	0,9	0,9	0,9	-9,3	-10,1	-9,2
nach Berufsbereichen ¹⁾									
Pflanzenbauer, Tierzüchter, Fischerei- berufe	471 602	322 578	149 024	0,2	0,6	-0,7	-4,2	-2,1	-8,5
Bergleute, Mineralgewinner	54 864	53 999	865	-1,5	-1,5	3,3	-5,8	-5,9	5,2
Fertigungsberufe	8 390 377	6 987 412	1 402 965	2,0	2,3	1,0	-1,1	-0,9	-2,5
darunter:									
Metallerzeuger,- bearbeiter	559 755	513 408	46 347	0,0	0,1	-0,8	-2,9	-2,5	-7,2
Schlosser, Mechaniker und zuge- ordnete Berufe	2 019 206	1 922 304	96 902	3,0	3,0	3,2	-1,4	-1,2	-4,0
Elektriker	746 009	703 101	42 908	2,4	2,4	1,9	-1,6	-1,5	-3,3
Ernährungsberufe	759 133	419 203	339 930	2,3	2,6	2,0	0,7	1,0	0,4
Bauberufe	921 498	904 552	16 946	3,1	3,3	-6,2	-1,8	-1,3	-21,5
Technische Berufe	1 928 764	1 588 664	340 100	0,7	0,6	1,1	0,3	0,5	-1,0
Dienstleistungsberufe	16 723 190	6 472 541	10 250 649	1,6	1,6	1,5	1,9	3,1	1,2
darunter:									
Warenkaufleute	2 220 761	765 755	1 455 006	1,7	1,7	1,7	0,5	1,0	0,2
Verkehrsberufe	2 004 962	1 667 761	337 201	1,1	1,0	1,8	2,5	2,1	4,5
Organisations-, Verwaltungs-, Büro- berufe	5 754 644	1 972 101	3 782 543	1,6	2,0	1,3	1,3	3,4	0,2
Gesundheitsdienstberufe	1 825 653	283 090	1 542 563	1,1	0,7	1,2	0,5	3,1	0,1
Sonstige Arbeitskräfte ²⁾	374 688	277 426	97 262	6,4	4,8	11,3	-0,9	-4,6	11,6
nach der Ausbildung									
Volks-/Hauptschulabschluß, Mittlere Reife ³⁾	21 330 584	11 916 042	9 414 542	1,3	1,5	1,0	-1,3	-1,0	-1,7
davon:									
ohne abgeschl. Berufsausbildung ⁴⁾	4 772 475	2 650 540	2 121 935	4,3	5,1	3,3	-1,4	-1,0	-1,9
mit abgeschl. Berufsausbildung ⁴⁾	16 558 109	9 265 502	7 292 607	0,4	0,5	0,4	-1,3	-1,0	-1,7
Abitur ⁵⁾	1 468 390	704 885	763 505	4,8	4,7	5,0	5,2	5,6	4,8
davon:									
ohne abgeschl. Berufsausbildung ⁴⁾	466 838	234 951	231 887	10,8	10,0	11,7	7,6	7,7	7,5
mit abgeschl. Berufsausbildung ⁴⁾	1 001 552	469 934	531 618	2,2	2,2	2,3	4,1	4,6	3,7
Fachhochschule ⁶⁾	885 704	615 954	269 750	0,9	0,8	1,3	1,0	0,8	1,4
Hochschule/Universität ⁷⁾	1 428 491	932 035	496 456	1,1	1,0	1,3	2,9	2,6	3,4
Ohne Angabe	2 830 316	1 533 704	1 296 612	3,7	4,1	3,3	14,7	12,6	17,3

1) Klassifizierung der Berufe, Statistisches Bundesamt, Ausgabe 1975.

2) Einschl. der Personen „Ohne Angabe“ des Berufsbereiches.

3) Oder gleichwertige Schulbildung.

4) Abgeschlossene Lehr- oder Anlernausbildung, Abschluß an einer Berufsfach-/Fachschule.

5) Hochschulreife allgemein oder fachgebunden.

6) Einschl. Ingenieurschulen.

7) Einschl. Lehrerausbildung.

1 Strukturdaten über sozialversicherungspflichtig Beschäftigte am 30.09.1999

Gegenstand der Nachweisung	Insgesamt	Männlich	Weiblich	Zu- (+) bzw. Abnahme (-) gegenüber 30.06.1999			Zu- (+) bzw. Abnahme (-) gegenüber 30.09.1998		
				insgesamt	männlich	weiblich	insgesamt	männlich	weiblich
	Anzahl				%				
Früheres Bundesgebiet									
Insgesamt	22 800 312	12 988 512	9 811 800	1,8	1,8	1,8	1,3	1,3	1,4
nach der Staatsangehörigkeit									
Deutsche	20 885 591	11 729 753	9 155 838	1,8	1,8	1,8	2,0	2,1	1,9
Ausländer/-innen	1 914 721	1 258 759	655 962	1,8	1,7	2,1	-5,6	-5,9	-5,0
dar.: aus EU-Ländern	635 263	415 878	219 385	0,9	0,8	1,1	-2,0	-2,1	-1,8
nach Altersgruppen									
Alter von ... bis unter ... Jahren									
unter 20	1 054 162	592 932	461 230	29,5	27,5	32,1	1,6	1,2	2,1
20 - 25	2 052 505	1 030 255	1 022 250	2,6	3,1	2,2	3,6	5,2	2,1
25 - 30	2 710 536	1 466 513	1 244 023	-0,7	-0,4	-1,1	-5,6	-5,3	-6,0
30 - 35	3 636 765	2 139 259	1 497 506	0,0	0,1	-0,1	-0,8	-1,1	-0,3
35 - 40	3 476 320	2 073 849	1 402 471	1,2	1,2	1,2	4,0	3,8	4,3
40 - 45	2 963 649	1 686 075	1 277 574	1,4	1,4	1,4	5,0	4,8	5,2
45 - 50	2 575 722	1 419 873	1 155 849	0,7	0,6	0,8	1,8	1,2	2,5
50 - 55	1 986 866	1 123 208	863 658	1,3	1,1	1,5	3,0	2,1	4,1
55 - 60	1 777 189	1 038 138	739 051	-0,3	-0,3	-0,3	-2,1	-2,6	-1,5
60 - 65	493 562	371 018	122 544	2,4	2,3	2,5	11,9	10,8	15,1
65 und mehr	73 036	47 392	25 644	4,8	4,9	4,8	20,3	20,1	20,6
nach der Stellung im Beruf									
Arbeiter/-innen	9 864 890	7 457 629	2 407 261	1,5	1,5	1,5	-1,9	-1,4	-3,4
Angestellte	12 935 422	5 530 883	7 404 539	2,1	2,2	1,9	4,0	5,1	3,1
nach Vollzeit-/Teilzeitbeschäftigung									
Vollzeitbeschäftigung	19 669 354	12 595 024	7 074 330	1,9	1,7	2,1	1,9	1,1	3,3
Teilzeitbeschäftigung	3 130 958	393 488	2 737 470	1,5	4,2	1,2	-2,1	6,2	-3,1
davon:									
unter 18 Stunden	588 221	123 354	464 867	2,1	7,0	0,9	28,4	48,6	23,9
18 Stunden und mehr	2 542 737	270 134	2 272 603	1,4	3,0	1,2	-7,1	-6,1	-7,3
nach Berufsbereichen ¹⁾									
Pflanzenbauer, Tierzüchter, Fischerei- berufe	296 292	216 010	80 282	1,2	0,9	2,1	1,0	0,8	1,5
Bergleute, Mineralgewinner	51 448	50 803	645	-1,6	-1,7	8,2	-5,5	-5,8	22,9
Fertigungsberufe	6 769 156	5 635 725	1 133 431	2,0	2,1	1,3	-0,7	-0,5	-1,5
darunter:									
Metallerzeuger,- bearbeiter	491 765	450 685	41 080	-0,2	-0,1	-0,9	-3,4	-3,0	-7,5
Schlosser, Mechaniker und zuge- ordnete Berufe	1 650 763	1 573 346	77 417	3,0	3,0	3,6	-1,1	-0,9	-3,5
Elektriker	596 079	562 421	33 658	2,5	2,5	2,3	-1,1	-1,0	-2,7
Ernährungsberufe	612 867	357 601	255 266	2,3	2,3	2,4	0,9	0,6	1,2
Bauberufe	578 616	574 354	4 262	3,6	3,5	7,7	1,1	1,1	7,2
Technische Berufe	1 646 282	1 385 022	261 260	0,9	0,7	1,7	0,8	0,9	0,2
Dienstleistungsberufe	13 760 835	5 486 296	8 274 539	1,8	1,7	1,8	2,5	3,6	1,7
darunter:									
Warenkaufleute	1 828 895	658 817	1 170 078	2,0	1,8	2,1	0,9	1,2	0,7
Verkehrsberufe	1 630 799	1 365 325	265 474	1,2	1,0	2,2	3,1	2,6	5,6
Organisations-, Verwaltungs-, Büro- berufe	4 780 756	1 717 060	3 063 696	1,8	2,2	1,6	1,9	4,0	0,7
Gesundheitsdienstberufe	1 515 698	245 834	1 269 864	1,1	0,7	1,2	0,5	3,3	0,0
Sonstige Arbeitskräfte ²⁾	276 299	214 656	61 643	7,6	4,9	17,9	1,1	-4,1	24,8
nach der Ausbildung									
Volks-/Hauptschulabschluß, Mittlere Reife ³⁾	17 436 111	9 859 151	7 576 960	1,3	1,4	1,3	-1,0	-0,7	-1,3
davon:									
ohne abgeschl. Berufsausbildung ⁴⁾	4 247 810	2 346 653	1 901 157	4,2	4,9	3,4	-1,3	-0,8	-1,9
mit abgeschl. Berufsausbildung ⁴⁾	13 188 301	7 512 498	5 675 803	0,5	0,4	0,6	-0,9	-0,7	-1,1
Abitur ⁵⁾	1 269 751	621 554	648 197	5,1	4,8	5,3	5,8	6,2	5,4
davon:									
ohne abgeschl. Berufsausbildung ⁴⁾	416 989	213 336	203 653	10,9	9,8	12,1	7,6	7,5	7,6
mit abgeschl. Berufsausbildung ⁴⁾	852 762	408 218	444 544	2,4	2,4	2,4	5,0	5,6	4,4
Fachhochschule ⁶⁾	693 874	519 348	174 526	1,2	1,0	2,1	2,3	1,8	3,7
Hochschule/Universität ⁷⁾	1 097 943	746 252	351 691	1,4	1,2	1,9	4,4	4,0	5,4
Ohne Angabe	2 302 633	1 242 207	1 060 426	4,1	4,3	3,9	17,4	14,8	20,6

1) Klassifizierung der Berufe, Statistisches Bundesamt, Ausgabe 1975.

2) Einschl. der Personen „Ohne Angabe“ des Berufsbereiches.

3) Oder gleichwertige Schulbildung.

4) Abgeschlossene Lehr- oder Anlernausbildung, Abschluß an einer Berufsfach-/Fachschule.

5) Hochschulreife allgemein oder fachgebunden.

6) Einschl. Ingenieurschulen.

7) Einschl. Lehrerausbildung.

1 Strukturdaten über sozialversicherungspflichtig Beschäftigte am 30.09.1999

Gegenstand der Nachweisung	Insgesamt	Männlich	Weiblich	Zu- (+) bzw. Abnahme (-) gegenüber 30.06.1999			Zu- (+) bzw. Abnahme (-) gegenüber 30.09.1998		
				insgesamt	männlich	weiblich	insgesamt	männlich	weiblich
	Anzahl			%					
Neue Länder und Berlin-Ost									
Insgesamt	5 143 173	2 714 108	2 429 065	1,0	1,8	0,2	-2,0	-1,7	-2,4
nach der Staatsangehörigkeit									
Deutsche	5 101 492	2 684 172	2 417 320	1,0	1,8	0,2	-2,0	-1,7	-2,4
Ausländer/-innen	41 681	29 936	11 745	0,2	0,7	-1,0	-8,5	-5,8	-14,6
dar.: aus EU-Ländern	9 263	7 176	2 087	0,7	0,3	1,9	7,6	6,5	11,8
nach Altersgruppen									
Alter von ... bis unter ... Jahren									
unter 20	307 917	187 953	119 964	20,9	20,1	22,2	-2,8	-3,4	-1,8
20 - 25	427 109	230 666	196 443	0,9	2,3	-0,8	7,5	10,1	4,7
25 - 30	496 298	271 191	225 107	-1,4	-0,5	-2,4	-7,7	-6,8	-8,7
30 - 35	686 145	361 333	324 812	-1,1	-0,3	-2,0	-7,0	-6,2	-7,8
35 - 40	810 618	413 934	396 684	0,1	0,8	-0,5	-1,1	-0,8	-1,3
40 - 45	736 404	370 599	365 805	0,3	0,8	-0,3	-0,9	-0,8	-1,1
45 - 50	701 778	353 533	348 245	0,6	1,1	0,0	1,8	2,0	1,7
50 - 55	438 511	220 860	217 651	0,5	0,9	0,0	-4,9	-5,1	-4,6
55 - 60	462 243	243 829	218 414	-0,5	-0,5	-0,5	-4,6	-6,0	-3,0
60 - 65	68 875	55 159	13 716	4,0	4,7	1,4	21,3	19,6	28,7
65 und mehr	7 275	5 051	2 224	2,9	2,4	4,0	-1,3	-0,6	-2,8
nach der Stellung im Beruf									
Arbeiter/-innen	2 461 271	1 837 915	623 356	1,3	1,8	1,8	-5,8	-4,3	-10,0
Angestellte	2 681 902	876 193	1 805 709	0,8	1,7	1,7	1,7	4,2	0,5
nach Vollzeit-/Teilzeitbeschäftigung									
Vollzeitbeschäftigung	4 560 437	2 626 768	1 933 669	1,3	2,0	0,3	0,1	-1,1	1,7
Teilzeitbeschäftigung	582 736	87 340	495 396	-1,0	-4,5	-0,4	-15,9	-17,4	-15,6
davon:									
unter 18 Stunden	31 808	10 244	21 564	3,0	6,1	1,5	52,2	45,9	55,4
18 Stunden und mehr	550 928	77 096	473 832	-1,2	-5,8	-0,4	-18,0	-22,0	-17,4
nach Berufsbereichen ¹⁾									
Pflanzenbauer, Tierzüchter, Fischerei- berufe	175 310	106 568	68 742	-1,4	0,1	-3,7	-11,9	-7,6	-17,9
Bergleute, Mineralgewinner	3 416	3 196	220	-0,1	0,6	-8,7	-9,1	-7,7	-25,9
Fertigungsberufe	1 621 221	1 351 687	269 534	2,3	2,8	-0,2	-3,0	-2,3	-6,6
darunter:									
Metallerzeuger, -bearbeiter	67 990	62 723	5 267	1,5	1,6	0,3	0,9	1,4	-4,7
Schlosser, Mechaniker und zuge- ordnete Berufe	368 443	348 958	19 485	2,9	3,0	1,4	-2,7	-2,5	-6,0
Elektriker	149 930	140 680	9 250	1,9	2,0	0,3	-3,7	-3,6	-5,1
Ernährungsberufe	146 266	61 602	84 664	2,3	4,5	0,8	0,2	3,5	-2,1
Bauberufe	342 882	330 198	12 684	2,3	2,9	-10,1	-6,2	-5,1	-28,0
Technische Berufe	282 482	203 642	78 840	-0,2	0,1	-0,9	-2,6	-1,8	-4,6
Dienstleistungsberufe	2 962 355	986 245	1 976 110	0,5	0,8	0,4	-0,6	0,2	-1,0
darunter:									
Warenkaufleute	391 866	106 938	284 928	0,5	0,8	0,3	-1,4	-0,3	-1,7
Verkehrsberufe	374 163	302 436	71 727	0,8	1,0	0,3	0,1	0,0	0,9
Organisations-, Verwaltungs-, Büro- berufe	973 888	255 041	718 847	0,3	0,8	0,2	-1,6	-0,7	-1,9
Gesundheitsdienstberufe	309 955	37 256	272 699	1,0	1,1	1,0	0,5	1,6	0,3
Sonstige Arbeitskräfte ²⁾	98 389	62 770	35 619	3,4	4,5	1,5	-6,2	-6,5	-5,6
nach der Ausbildung									
Volks-/Hauptschulabschluß, Mittlere Reife ³⁾	3 894 473	2 056 891	1 837 582	0,9	1,8	-0,1	-2,9	-2,4	-3,6
davon:									
ohne abgeschl. Berufsausbildung ⁴⁾	524 665	303 887	220 778	5,0	6,9	2,4	-2,0	-2,1	-2,0
mit abgeschl. Berufsausbildung ⁴⁾	3 369 808	1 753 004	1 616 804	0,3	1,0	-0,4	-3,1	-2,4	-3,8
Abitur ⁵⁾	198 639	83 331	115 308	3,3	3,5	3,1	1,4	1,3	1,5
davon:									
ohne abgeschl. Berufsausbildung ⁴⁾	49 849	21 615	28 234	10,0	11,5	8,8	7,9	9,9	6,5
mit abgeschl. Berufsausbildung ⁴⁾	148 790	61 716	87 074	1,2	0,9	1,4	-0,6	-1,3	0,0
Fachhochschule ⁶⁾	191 830	96 606	95 224	-0,2	-0,3	-0,1	-3,5	-4,5	-2,5
Hochschule/Universität ⁷⁾	330 548	185 783	144 765	-0,1	-0,1	0,0	-1,9	-2,5	-1,2
Ohne Angabe	527 683	291 497	236 186	2,1	3,1	0,9	4,2	3,9	4,5

1) Klassifizierung der Berufe, Statistisches Bundesamt, Ausgabe 1975.

2) Einschl. der Personen „Ohne Angabe“ des Berufsbereiches.

3) Oder gleichwertige Schulbildung.

4) Abgeschlossene Lehr- oder Alernausbildung, Abschluß an einer Berufsfach-/Fachschule.

5) Hochschule reife allgemein oder fachgebunden.

6) Einschl. Ingenieurschulen.

7) Einschl. Lehrerausbildung.

2 Sozialversicherungspflichtig Beschäftigte am 30.09.1999

Schl.-Nr. 1)	Regionale Gliederung (i = insgesamt, w = weiblich)	Insgesamt(3)	Davon im					
			Land- und Forstwirtschaft; Fischerei	Produzierendes Gewerbe	davon			
					Bergbau	Verarbeitendes Gewerbe	Energie- und Wasser- versorgung	
01	Schleswig-Holstein	i	824 149	16 139	248 017	1 196	165 301	9 521
	w		376 977	3 744	57 453	122	47 303	1 953
02	Hamburg	i	755 510	2 833	163 474	187	115 261	7 621
	w		338 077	634	37 511	20	30 787	1 789
03	Niedersachsen	i	2 432 366	37 025	895 170	14 146	643 244	22 330
	w		1 048 116	10 340	188 490	1 758	158 902	4 640
04	Bremen	i	284 700	957	88 919	296	67 285	3 284
	w		118 575	238	16 049	41	13 293	539
05	Nordrhein-Westfalen	i	5 911 526	47 058	2 211 240	68 826	1 660 845	69 322
	w		2 452 853	11 077	461 018	2 532	401 162	12 498
06	Hessen	i	2 162 249	14 118	690 415	8 637	530 657	17 504
	w		927 111	3 739	158 134	929	138 342	3 127
07	Rheinland-Pfalz	i	1 199 706	13 920	461 032	3 876	348 219	12 191
	w		517 549	3 749	99 993	527	86 141	2 598
08	Baden-Württemberg	i	3 775 670	27 895	1 692 290	7 198	1 393 712	30 718
	w		1 621 401	8 302	445 105	922	404 432	6 325
09	Bayern	i	4 339 784	36 172	1 770 695	14 284	1 370 751	42 775
	w		1 895 689	11 561	459 989	1 976	407 250	8 182
10	Saarland	i	358 236	1 590	144 218	11 585	103 858	4 662
	w		143 200	414	25 411	524	21 826	781
11	Berlin	i	1 149 495	6 251	264 297	93	147 401	14 923
	w		565 336	1 599	63 150	17	46 667	3 898
12	Brandenburg	i	838 313	33 851	261 147	8 604	117 797	11 176
	w		387 085	11 210	54 921	2 066	36 716	3 469
13	Mecklenburg-Vorpommern	i	609 315	28 511	165 038	967	68 820	7 800
	w		291 948	8 317	31 910	132	21 515	2 292
14	Sachsen	i	1 575 244	40 552	544 277	7 174	285 434	20 054
	w		737 206	15 132	132 531	1 355	97 988	6 133
15	Sachsen-Anhalt	i	876 705	30 221	277 849	8 031	130 854	9 145
	w		416 930	10 520	56 111	1 131	38 009	2 685
16	Thüringen	i	850 517	28 836	303 223	4 096	169 280	8 315
	w		402 812	10 207	75 796	526	59 563	2 596
	Früheres Bundesgebiet	i	22 800 312	201 637	8 544 641	130 262	6 515 979	221 587
	w		9 811 800	54 637	1 994 902	9 354	1 746 596	42 810
	Neue Länder und Berlin-Ost	i	5 143 173	164 292	1 636 660	28 934	802 740	69 754
	w		2 429 065	56 146	368 670	5 224	263 300	20 695
	Deutschland	i	27 943 485	365 929	10 181 301	159 196	7 318 719	291 341
	w		12 240 865	110 783	2 363 572	14 578	2 009 896	63 505

1) Regionalschlüssel gemäß amtlichem Gemeindeverzeichnis.

2) Klassifikation der Wirtschaftszweige, Ausgabe 1993 (WZ 93) – siehe Anhang.

land

nach Ländern und zusammengefaßten Wirtschaftsabschnitten

Wirtschaftsabschnitt ²⁾										Schl.-Nr. 1)
Baugewerbe	Handel, Gastgewerbe und Verkehr	davon			Sonstige Dienst- leistungen	davon				
		Handel	Gastgewerbe	Verkehr- und Nachrichten- übermittlung		Kredit- und Versiche- rungs- gewerbe	Grundstücks- wesen, Vermietung, Dienstleistun- gen für Unternehmen	Öffentliche Verwaltung u.ä.	Öffentliche und private Dienstleistun- gen (ohne öffentliche Verwaltung	
71 999	228 691	156 587	30 714	41 390	330 728	27 493	73 209	67 442	162 584	01
8 075	107 677	78 996	18 019	10 662	207 787	15 307	38 090	33 619	120 771	
40 405	230 130	137 683	21 859	70 588	358 318	51 721	129 290	40 448	136 859	02
4 915	97 281	67 088	10 395	19 798	202 226	26 560	59 877	22 888	92 901	
215 450	583 038	400 512	66 430	116 096	916 410	88 308	203 098	169 447	455 557	03
23 190	275 536	205 513	40 583	29 440	573 405	47 851	100 605	86 294	338 655	
18 054	82 318	45 344	5 968	31 006	112 435	10 748	29 754	13 304	58 629	04
2 176	34 844	22 944	3 356	8 544	67 400	5 716	13 908	7 388	40 388	
412 247	1 401 951	970 422	129 540	301 989	2 249 054	225 477	612 161	318 439	1 092 977	05
44 826	622 203	470 892	70 393	80 918	1 357 370	119 041	282 476	173 510	782 343	
133 617	542 359	336 921	57 398	148 040	914 159	142 416	279 200	128 744	363 799	06
15 736	239 636	161 071	29 582	48 983	525 091	69 821	124 057	73 754	257 459	
96 746	270 449	186 269	33 655	50 525	453 624	39 958	91 032	90 254	232 380	07
10 727	128 067	93 108	19 966	14 993	285 342	22 038	44 687	47 009	171 608	
260 662	774 516	530 027	93 159	151 330	1 280 039	148 044	344 175	197 153	590 667	08
33 426	371 758	271 182	55 432	45 144	795 743	81 470	161 070	118 076	435 127	
342 885	998 183	667 627	137 745	192 811	1 533 094	187 331	407 608	225 546	712 609	09
42 581	479 837	343 484	80 368	55 985	943 462	101 853	194 857	117 298	529 454	
24 113	77 015	55 159	6 742	15 114	135 314	12 983	38 019	19 523	64 789	10
2 280	37 252	28 818	4 044	4 390	80 069	7 121	17 036	9 871	46 041	
101 880	258 321	145 265	40 869	72 187	618 449	43 460	184 952	99 716	290 321	11
12 568	120 860	79 235	20 803	20 822	378 311	26 636	89 751	65 840	196 084	
123 570	193 608	113 477	22 092	58 039	349 601	13 973	70 914	85 823	178 891	12
12 670	94 090	60 556	15 199	18 335	226 799	10 381	35 742	59 601	121 075	
87 451	146 247	81 262	26 307	38 678	269 369	11 645	54 039	59 209	144 476	13
7 971	74 668	44 345	18 279	12 044	176 946	8 159	28 862	38 977	100 948	
231 615	341 756	206 843	43 103	91 810	648 242	37 946	154 819	118 356	337 121	14
27 055	171 242	112 785	30 038	28 419	418 115	26 693	73 580	81 174	236 668	
129 819	196 558	119 025	21 398	56 135	371 848	15 330	75 477	98 050	182 991	15
14 286	99 684	67 212	14 848	17 624	250 509	11 045	36 456	69 208	133 800	
121 532	178 414	110 268	21 450	46 696	339 894	16 378	68 709	69 074	185 733	16
13 111	90 032	60 702	15 073	14 257	226 697	11 337	35 051	46 756	133 553	
1 676 813	5 359 988	3 587 636	609 316	1 163 036	8 683 477	965 597	2 330 491	1 328 111	4 059 278	
196 142	2 473 645	1 797 072	345 164	331 409	5 282 789	515 749	1 098 694	725 973	2 942 373	
735 232	1 143 566	675 055	149 113	319 398	2 197 101	107 614	485 965	472 417	1 131 105	
79 451	571 022	370 859	101 214	98 949	1 432 483	75 280	237 411	325 290	794 502	
2 412 045	6 503 554	4 262 691	758 429	1 482 434	10 880 578	1 073 211	2 816 456	1 800 528	5 190 383	
275 593	3 044 667	2 167 931	446 378	430 358	6 715 272	591 029	1 336 105	1 051 263	3 736 875	

3) Einschl. Fälle ohne Angabe zur wirtschaftlichen Gliederung.

3 Sozialversicherungspflichtig Beschäftigte am 30.09.1999 nach Ländern, Arbeitern/Angestellten und Vollzeit-/Teilzeitbeschäftigten

Regionale Gliederung	Insgesamt	Arbeiter/-innen			Angestellte		
		zusamen	Vollzeit- beschäftigte	Teilzeit- beschäftigte	zusammen	Vollzeit- beschäftigte	Teilzeit- beschäftigte
Insgesamt							
Deutschland	27 943 485	12 326 161	11 217 265	1 108 896	15 617 324	13 012 526	2 604 798
Baden-Württemberg	3 775 670	1 678 878	1 527 189	151 689	2 096 792	1 742 958	353 834
Bayern	4 339 784	1 944 375	1 768 949	175 426	2 395 409	1 983 340	412 069
Berlin	1 149 495	421 676	370 737	50 939	727 819	603 599	124 220
davon:							
West	756 416	280 508	242 591	37 917	475 908	385 003	90 905
Ost	393 079	141 168	128 146	13 022	251 911	218 596	33 315
Brandenburg	838 313	412 342	382 566	29 776	425 971	365 681	60 290
Bremen	284 700	120 479	106 728	13 751	164 221	134 270	29 951
Hamburg	755 510	241 618	210 694	30 924	513 892	434 983	78 909
Hessen	2 162 249	812 991	728 993	83 998	1 349 258	1 127 020	222 238
Mecklenburg-Vorpommern	609 315	293 472	269 559	23 913	315 843	270 695	45 148
Niedersachsen	2 432 366	1 147 955	1 040 894	107 061	1 284 411	1 032 212	252 199
Nordrhein-Westfalen	5 911 526	2 545 947	2 332 977	212 970	3 365 579	2 833 727	531 852
Rheinland-Pfalz	1 199 706	544 685	496 473	48 212	655 021	531 012	124 009
Saarland	358 236	177 618	164 596	13 022	180 618	151 035	29 583
Sachsen	1 575 244	762 843	698 947	63 896	812 401	688 430	123 971
Sachsen-Anhalt	876 705	424 628	391 350	33 278	452 077	393 523	58 554
Schleswig-Holstein	824 149	369 836	332 145	37 691	454 313	361 565	92 748
Thüringen	850 517	426 818	394 468	32 350	423 699	358 476	65 223
Nachrichtlich:							
Früheres Bundesgebiet	22 800 312	9 864 890	8 952 229	912 661	12 935 422	10 717 125	2 218 297
Neue Länder und Berlin-Ost	5 143 173	2 461 271	2 265 036	196 235	2 681 902	2 295 401	386 501
Männlich							
Deutschland	15 702 620	9 295 544	9 071 501	224 043	6 407 076	6 150 291	256 785
Baden-Württemberg	2 154 269	1 239 061	1 214 058	25 003	915 208	881 452	33 756
Bayern	2 444 095	1 431 270	1 399 032	32 238	1 012 825	976 850	35 975
Berlin	584 159	309 681	292 765	16 916	274 478	253 187	21 291
davon:							
West	384 164	202 093	189 736	12 357	182 071	166 980	15 091
Ost	199 995	107 588	103 029	4 559	92 407	86 207	6 200
Brandenburg	451 228	312 668	305 298	7 370	138 560	133 237	5 323
Bremen	166 125	93 276	90 397	2 879	72 849	69 338	3 511
Hamburg	417 433	182 069	173 770	8 299	235 364	223 546	11 818
Hessen	1 235 138	619 338	601 251	18 087	615 800	592 475	23 325
Mecklenburg-Vorpommern	317 367	220 206	212 516	7 690	97 161	93 290	3 871
Niedersachsen	1 384 250	871 623	854 343	17 280	512 627	492 836	19 791
Nordrhein-Westfalen	3 458 673	1 987 099	1 946 823	40 276	1 471 574	1 414 454	57 120
Rheinland-Pfalz	682 157	418 968	411 562	7 406	263 189	253 053	10 136
Saarland	215 036	139 538	137 720	1 818	75 498	72 654	2 844
Sachsen	838 038	564 516	547 240	17 276	273 522	262 464	11 058
Sachsen-Anhalt	459 775	321 665	314 819	6 846	138 110	133 811	4 299
Schleswig-Holstein	447 172	273 294	266 568	6 726	173 878	166 126	7 752
Thüringen	447 705	311 272	303 339	7 933	136 433	131 518	4 915
Nachrichtlich:							
Früheres Bundesgebiet	12 988 512	7 457 629	7 285 260	172 369	5 530 883	5 309 764	221 119
Neue Länder und Berlin-Ost	2 714 108	1 837 915	1 786 241	51 674	876 193	840 527	35 666
Weiblich							
Deutschland	12 240 865	3 030 617	2 145 764	884 853	9 210 248	6 862 235	2 348 013
Baden-Württemberg	1 621 401	439 817	313 131	126 686	1 181 584	861 506	320 078
Bayern	1 895 689	513 105	369 917	143 188	1 382 584	1 006 490	376 094
Berlin	565 336	111 995	77 972	34 023	453 341	350 412	102 929
davon:							
West	372 252	78 415	52 855	25 560	293 837	218 023	75 814
Ost	193 084	33 580	25 117	8 463	159 504	132 389	27 115
Brandenburg	387 085	99 674	77 268	22 406	287 411	232 444	54 967
Bremen	118 575	27 203	16 331	10 872	91 372	64 932	26 440
Hamburg	338 077	59 549	36 924	22 625	278 528	211 437	67 091
Hessen	927 111	193 653	127 742	65 911	733 458	534 545	198 913
Mecklenburg-Vorpommern	291 948	73 266	57 043	16 223	218 682	177 405	41 277
Niedersachsen	1 048 116	276 332	186 551	89 781	771 784	539 376	232 408
Nordrhein-Westfalen	2 452 853	558 848	386 154	172 694	1 894 005	1 419 273	474 732
Rheinland-Pfalz	517 549	125 717	84 911	40 806	391 832	277 959	113 873
Saarland	143 200	38 080	26 876	11 204	105 120	78 381	26 739
Sachsen	737 206	198 327	151 707	46 620	538 879	425 966	112 913
Sachsen-Anhalt	416 930	102 963	76 531	26 432	313 967	259 712	54 255
Schleswig-Holstein	376 977	96 542	65 577	30 965	280 435	195 439	84 996
Thüringen	402 812	115 546	91 129	24 417	287 266	226 958	60 308
Nachrichtlich:							
Früheres Bundesgebiet	9 811 800	2 407 261	1 666 969	740 292	7 404 539	5 407 361	1 997 178
Neue Länder und Berlin-Ost	2 429 065	623 356	478 795	144 561	1 805 709	1 454 874	350 835

4 Sozialversicherungspflichtig Beschäftigte am 30.09.1999 nach Wirtschaftsabschnitten und -unterabschnitten, Geschlecht, Stellung im Beruf sowie nach deutschen und ausländischen Beschäftigten

Nr. der Klassifikation ¹⁾	Wirtschaftsgliederung	Insgesamt	Und zwar					
			männlich	weiblich	Arbeiter/-innen	Angestellte	deutsche	ausländische
							Beschäftigte	
A + B	Land- u. Forstwirtsch.; Fischerei	365 929	255 146	110 783	305 360	60 569	338 889	27 040
C	Bergbau u. Gew. v. Steinen u. Erden	159 196	144 618	14 578	112 649	46 547	153 049	6 147
CA	Kohlenbergbau, Torfgew., Gew. v. Erdöl u. Erdgas usw.	93 703	87 620	6 083	67 210	26 493	90 884	2 819
CB	Erzbergbau, Gew. v. Steinen u. Erden, sonst. Bergbau	65 493	56 998	8 495	45 439	20 054	62 165	3 328
D	Verarbeitendes Gewerbe	7 318 719	5 308 823	2 009 896	4 539 769	2 778 950	6 629 222	689 497
DA	Ernährungsgewerbe u. Tabakverarbeitung	749 416	381 011	368 405	446 208	303 208	686 132	63 284
DB + DC	Textil- u. Bekleidungsgewerbe; Ledergerber	252 792	104 109	148 683	166 937	85 855	223 640	29 152
DD	Holzgewerbe (oh. H.v. Möbeln)	182 705	149 392	33 313	139 588	43 117	168 998	13 707
DE	Papier-, Verlags- u. Druckgewerbe	536 154	328 320	207 834	268 045	268 109	498 126	38 028
DF	Kokerei, Mineralölverarbeitung, H.v. Brutstoffen	31 386	26 673	4 713	15 122	16 264	30 437	949
DG	Chemische Industrie	481 988	339 798	142 190	224 369	257 619	444 454	37 534
DH	H.v. Gummi- u. Kunststoffwaren	395 573	288 108	107 465	280 683	114 890	343 272	52 301
DI	Glasgewerbe, Keramik, Verarb. v. Steinen u. Erden	275 456	217 521	57 935	191 957	83 499	250 897	24 559
DJ	Metallerzg. u. -bearb., H.v. Metallerzeugnissen	1 146 383	947 269	199 114	827 019	319 364	1 011 226	135 157
DK	Maschinenbau	1 055 568	876 198	179 370	635 020	420 548	977 397	78 171
DL	H.v. Büromasch., DV-Gerät. u. -Einr.; Elektrotechn. usw.	1 076 229	712 298	363 931	545 278	530 951	986 449	89 780
DM	Fahrzeugbau	820 287	712 655	107 632	571 159	249 128	714 968	105 319
DN	H.v. Möbeln, Schmuck, Musikinstr. usw.; Recycling	314 782	225 471	89 311	228 384	86 398	293 226	21 556
E	Energie- u. Wasserversorgung	291 341	227 836	63 505	127 285	164 056	286 084	5 257
F	Baugewerbe	2 412 045	2 136 452	275 593	1 914 059	497 986	2 242 187	169 858
45.2	dar. Hoch- und Tiefbau	1 185 791	1 080 195	105 596	941 100	244 691	1 088 697	97 094
G	Handel; Instandh. u. Rep. v. Kfz. u. Gebrauchsgütern	4 262 691	2 094 760	2 167 931	1 230 037	3 032 654	4 032 374	230 317
51 (ohne 51.1)	dar.: Großhandel	1 109 942	715 520	394 422	363 720	746 222	1 042 780	67 162
52	Einzelhandel	2 167 148	662 306	1 504 842	417 553	1 749 595	2 057 145	110 003
H	Gastgewerbe	758 429	312 051	446 378	586 738	171 691	592 725	165 704
I	Verkehr- u. Nachrichtenübermittlung	1 482 434	1 052 076	430 358	907 373	575 061	1 377 612	104 822
60 - 63	Verkehr	1 209 360	916 353	293 007	719 101	490 259	1 121 479	87 881
64	Nachrichtenübermittlung	273 074	135 723	137 351	188 272	84 802	256 133	16 941
J	Kredit- u. Versicherungsgewerbe	1 073 211	482 182	591 029	28 776	1 044 435	1 049 721	23 490
65	dar. Kreditgewerbe	754 633	324 635	429 998	22 849	731 784	738 603	16 030
K	Grundst.-, Wohnungswesen, Verm. bewegl. Sachen usw.	2 816 456	1 480 351	1 336 105	915 480	1 900 976	2 584 016	232 440
74.1	dar. Rechtsberatung u.a.	645 156	218 453	426 703	39 956	605 200	623 750	21 406
L + Q	Öffentliche Verwaltung u.ä.	1 800 528	749 265	1 051 263	463 815	1 336 713	1 758 130	42 398
75.1	dar.: öffentl. Verwaltung	1 258 452	534 633	723 819	351 637	906 815	1 229 195	29 257
75.2	öffentl. Sicherheit u.a.	226 190	108 067	118 123	84 374	141 816	223 525	2 665
M	Erziehung u. Unterricht	1 010 417	345 072	665 345	187 813	822 604	969 158	41 259
N	Gesundheits-, Veterinär- u. Sozialwesen	2 912 014	579 506	2 332 508	437 749	2 474 265	2 774 443	137 571
85.1, 85.2	Gesundheits- und Veterinärwesen	1 904 243	352 946	1 551 297	215 369	1 688 874	1 814 203	90 040
85.3	Sozialwesen	1 007 771	226 560	781 211	222 380	785 391	960 240	47 531
O	Erbringung sonst. öff. u. persönl. Dienstleistungen	1 228 499	523 974	704 525	538 563	689 936	1 151 839	76 660
P	Private Haushalte	39 453	4 956	34 497	25 844	13 609	36 405	3 048
	Insgesamt ²⁾	27 943 485	15 702 620	12 240 865	12 326 161	15 617 324	25 987 083	1 956 402

1) Klassifikation der Wirtschaftszweige, Ausgabe 1993 (WZ 93). Zusätzlich werden ausgewählte Wirtschaftsabteilungen und -gruppen nachgewiesen.

2) Einschl. Fälle ohne Angabe zur Wirtschaftsgliederung.

4 Sozialversicherungspflichtig Beschäftigte am 30.09.1999 nach Wirtschaftsabschnitten und -unterabschnitten, Geschlecht, Stellung im Beruf sowie nach deutschen und ausländischen Beschäftigten

Nr. der Klassifikation ¹⁾	Wirtschaftsgliederung	Insgesamt	Und zwar					
			männlich	weiblich	Arbeiter/-innen	Angestellte	deutsche	ausländische
							Beschäftigte	
A + B	Land- u. Forstwirtsch.; Fischerei	201 637	147 000	54 637	170 654	30 983	175 817	25 820
C	Bergbau u. Gew. v. Steinen u. Erden	130 262	120 908	9 354	93 726	36 536	124 133	6 129
CA	Kohlenbergbau, Torfgew., Gew. v. Erdöl u. Erdgas usw.	79 354	76 404	2 950	58 145	21 209	76 541	2 813
CB	Erzbergbau, Gew. v. Steinen u. Erden, sonst. Bergbau	50 908	44 504	6 404	35 581	15 327	47 592	3 316
D	Verarbeitendes Gewerbe	6 515 979	4 769 383	1 746 596	3 985 681	2 530 298	5 831 826	684 153
DA	Ernährungsgewerbe u. Tabakverarbeitung	621 274	328 390	292 884	363 724	257 550	558 702	62 572
DB + DC	Textil- u. Bekleidungsgewerbe; Ledergewerbe	219 554	93 135	126 419	140 974	78 580	190 613	28 941
DD	Holzgewerbe (oh. H.v. Möbeln)	159 163	131 262	27 901	120 829	38 334	145 560	13 603
DE	Papier-, Verlags- u. Druckgewerbe	492 257	305 159	187 098	246 224	246 033	454 571	37 686
DF	Kokerei, Mineralölverarbeitung, H.v. Brutstoffen	28 022	24 038	3 984	13 235	14 787	27 085	937
DG	Chemische Industrie	448 045	319 615	128 430	206 385	241 660	410 769	37 276
DH	H.v. Gummi- u. Kunststoffwaren	359 983	263 653	96 330	253 990	105 993	307 867	52 116
DI	Glasgewerbe, Keramik, Verarb. v. Steinen u. Erden	221 538	175 723	45 815	152 347	69 191	197 261	24 277
DJ	Metallerzg. u. -bearb., H.v. Metallerzeugnissen	990 376	817 132	173 244	705 978	284 398	856 592	133 784
DK	Maschinenbau	967 619	802 377	165 242	576 374	391 245	889 886	77 733
DL	H.v. Büromasch., DV-Gerät. u. -Eindr.; Elektrotechn. usw.	976 992	651 588	325 404	485 746	491 246	887 858	89 134
DM	Fahrzeugbau	768 032	669 095	98 937	532 427	235 605	663 238	104 794
DN	H.v. Möbeln, Schmuck, Musikinstr. usw.; Recycling	263 124	188 216	74 908	187 448	75 676	241 824	21 300
E	Energie- u. Wasserversorgung	221 587	178 777	42 810	98 429	123 158	216 485	5 102
F	Baugewerbe	1 676 813	1 480 671	196 142	1 305 908	370 905	1 514 287	162 526
45.2	dar. Hoch- und Tiefbau	804 026	733 528	70 498	625 639	178 387	711 387	92 639
G	Handel; Instandh. u. Rep. v. Kfz. u. Gebrauchsgütern	3 587 636	1 790 564	1 797 072	1 001 905	2 585 731	3 360 961	226 675
51 (ohne 51.1)	dar.: Großhandel	986 106	636 783	349 323	314 948	671 158	919 802	66 304
52	Einzelhandel	1 795 477	565 279	1 230 198	334 497	1 460 980	1 687 481	107 996
H	Gastgewerbe	609 316	264 152	345 164	473 551	135 765	451 426	157 890
I	Verkehr- u. Nachrichtenübermittlung	1 163 036	831 627	331 409	713 334	449 702	1 059 594	103 442
60 - 63	Verkehr	960 435	724 564	235 871	567 404	393 031	873 710	86 725
64	Nachrichtenübermittlung	202 601	107 063	95 538	145 930	56 671	185 884	16 717
J	Kredit- u. Versicherungsgewerbe	965 597	449 848	515 749	27 300	938 297	942 382	23 215
65	dar. Kreditgewerbe	675 937	303 609	372 328	21 723	654 214	660 090	15 847
K	Grundst., Wohnungswesen, Verm. bewegl. Sachen usw.	2 330 491	1 231 797	1 098 694	717 641	1 612 850	2 103 360	227 131
74.1	dar. Rechtsberatung u.a.	574 130	201 370	372 760	35 572	538 558	553 061	21 069
L + Q	Öffentliche Verwaltung u.ä.	1 328 111	602 138	725 973	366 045	962 066	1 286 794	41 317
75.1	dar.: öffentl. Verwaltung	899 657	419 853	479 804	272 709	626 948	871 187	28 470
75.2	öffentl. Sicherheit u.a.	184 785	90 238	94 547	70 780	114 005	182 199	2 586
M	Erziehung u. Unterricht	666 989	218 219	448 770	112 677	554 312	628 495	38 494
N	Gesundheits-, Veterinär- u. Sozialwesen	2 416 365	494 873	1 921 492	374 671	2 041 694	2 281 011	135 354
85.1, 85.2	Gesundheits- und Veterinärwesen	1 588 733	305 420	1 283 313	186 833	1 401 900	1 500 007	88 726
85.3	Sozialwesen	827 632	189 453	638 179	187 838	639 794	781 004	46 628
O	Erbringung sonst. öff. u. persönl. Dienstleistungen	938 173	399 221	538 952	394 341	543 832	864 588	73 585
P	Private Haushalte	37 751	4 592	33 159	24 790	12 961	34 732	3 019
	Insgesamt ²⁾	22 800 312	12 988 512	9 811 800	9 864 890	12 935 422	20 885 591	1 914 721

1) Klassifikation der Wirtschaftszweige, Ausgabe 1993 (WZ 93). Zu-

2) Einschl. Fälle ohne Angabe zur Wirtschaftsgliederung.

4 Sozialversicherungspflichtig Beschäftigte am 30.09.1999 nach Wirtschaftsabschnitten und -unterabschnitten, Geschlecht, Stellung im Beruf sowie nach deutschen und ausländischen Beschäftigten

Nr. der Klassifikation ¹⁾	Wirtschaftsgliederung	Insgesamt	Und zwar					
			männlich	weiblich	Arbeiter/-innen	Angestellte	deutsche	ausländische
							Beschäftigte	
A + B	Land- u. Forstwirtschaft; Fischerei	164 292	108 146	56 146	134 706	29 586	163 072	1 220
C	Bergbau u. Gew. v. Steinen u. Erden	28 934	23 710	5 224	18 923	10 011	28 916	18
CA	Kohlenbergbau, Torfgew., Gew. v. Erdöl u. Erdgas usw.	14 349	11 216	3 133	9 065	5 284	14 343	6
CB	Erzbergbau, Gew. v. Steinen u. Erden, sonst. Bergbau	14 585	12 494	2 091	9 858	4 727	14 573	12
D	Verarbeitendes Gewerbe	802 740	539 440	263 300	554 088	248 652	797 396	5 344
DA	Ernährungsgewerbe u. Tabakverarbeitung	128 142	52 621	75 521	82 484	45 658	127 430	712
DB + DC	Textil- u. Bekleidungs-gewerbe; Leder-gewerbe	33 238	10 974	22 264	25 963	7 275	33 027	211
DD	Holz-gewerbe (oh. H.v. Möbeln)	23 542	18 130	5 412	18 759	4 783	23 438	104
DE	Papier-, Verlags- u. Druck-gewerbe	43 897	23 161	20 736	21 821	22 076	43 555	342
DF	Kokerei, Mineralölverarbeitung, H.v. Bruttstoffen	3 364	2 635	729	1 887	1 477	3 352	12
DG	Chemische Industrie	33 943	20 183	13 760	17 984	15 959	33 685	258
DH	H.v. Gummi- u. Kunststoff-waren	35 590	24 455	11 135	26 693	8 897	35 405	185
DI	Glas-gewerbe, Keramik, Verarb. v. Steinen u. Erden	53 918	41 798	12 120	39 610	14 308	53 636	282
DJ	Metallerzg. u. -bearb., H.v. Metallerzeugnissen	156 007	130 137	25 870	121 041	34 966	154 634	1 373
DK	Maschinenbau	87 949	73 821	14 128	58 646	29 303	87 511	438
DL	H.v. Büromasch., DV-Gerät. u. -Einr.; Elektrotechn. usw.	99 237	60 710	38 527	59 532	39 705	98 591	646
DM	Fahrzeugbau	52 255	43 560	8 695	38 732	13 523	51 730	525
DN	H.v. Möbeln, Schmuck, Musikinstr. usw.; Recycling	51 658	37 255	14 403	40 936	10 722	51 402	256
E	Energie- u. Wasserversorgung	69 754	49 059	20 695	28 856	40 898	69 599	155
F	Baugewerbe	735 232	655 781	79 451	608 151	127 081	727 900	7 332
45.2	dar. Hoch- und Tiefbau	381 765	346 667	35 098	315 461	66 304	377 310	4 455
G	Handel; Instandh. u. Rep. v. Kfz. u. Gebrauchsgütern	675 055	304 196	370 859	228 132	446 923	671 413	3 642
51 (ohne 51.1)	dar.: Großhandel	123 836	78 737	45 099	48 772	75 064	122 978	858
52	Einzelhandel	371 671	97 027	274 644	83 056	288 615	369 664	2 007
H	Gastgewerbe	149 113	47 899	101 214	113 187	35 926	141 299	7 814
I	Verkehr- u. Nachrichtenübermittlung	319 398	220 449	98 949	194 039	125 359	318 018	1 380
60 - 63	Verkehr	248 925	191 789	57 136	151 697	97 228	247 769	1 156
64	Nachrichtenübermittlung	70 473	28 660	41 813	42 342	28 131	70 249	224
J	Kredit- u. Versicherungsgewerbe	107 614	32 334	75 280	1 476	106 138	107 339	275
65	dar. Kreditgewerbe	78 696	21 026	57 670	1 126	77 570	78 513	183
K	Grundst.-, Wohnungswesen, Verm. bewegl. Sachen usw.	485 965	248 554	237 411	197 839	288 126	480 656	5 309
74.1	dar. Rechtsberatung u.a.	71 026	17 083	53 943	4 384	66 642	70 689	337
L + Q	Öffentliche Verwaltung u.ä.	472 417	147 127	325 290	97 770	374 647	471 336	1 081
75.1	dar.: öffentl. Verwaltung	358 795	114 780	244 015	78 928	279 867	358 008	787
75.2	öffentl. Sicherheit u.a.	41 405	17 829	23 576	13 594	27 811	41 326	79
M	Erziehung u. Unterricht	343 428	126 853	216 575	75 136	268 292	340 663	2 765
N	Gesundheits-, Veterinär- u. Sozialwesen	495 649	84 633	411 016	63 078	432 571	493 432	2 217
85.1, 85.2	Gesundheits- und Veterinärwesen	315 510	47 526	267 984	28 536	286 974	314 196	1 314
85.3	Sozialwesen	180 139	37 107	143 032	34 542	145 597	179 236	903
O	Erbringung sonst. öff. u. persönl. Dienstleistungen	290 326	124 753	165 573	144 222	146 104	287 251	3 075
P	Private Haushalte	1 702	364	1 338	1 054	648	1 673	29
	Insgesamt ²⁾	5 143 173	2 714 108	2 429 065	2 461 271	2 681 902	5 101 492	41 681

1) Klassifikation der Wirtschaftszweige, Ausgabe 1993 (WZ 93). Zusätzlich werden ausgewählte Wirtschaftsabteilungen und -gruppen nachgewiesen.

2) Einschl. Fälle ohne Angabe zur Wirtschaftsgliederung.

5 Sozialversicherungspflichtig Beschäftigte am 30.09.1999 nach Wirtschaftsabschnitten und -unterabschnitten, Teilzeitbeschäftigten und Stellung im Beruf

Nr. der Klassifi- kation ¹⁾	Wirtschaftsgliederung	Sozialversicherungspflichtig Beschäftigte				Darunter Teilzeitbeschäftigte		
		insgesamt	Arbeiter/-innen		Angestellte	zusammen	Arbeiter/ -innen	Angestellte
			zusammen	Facharbeiter/ -innen ²⁾				
Insgesamt								
A + B	Land- u. Forstwirtsch.; Fischerei	365 929	305 360	163 645	60 569	27 449	19 334	8 115
C	Bergbau u. Gew. v. Steinen u. Erden	159 196	112 649	74 902	46 547	1 711	537	1 174
CA	Kohlenbergbau, Torfgew., Gew. v. Erdöl u. Erdgas usw.	93 703	67 210	48 257	26 493	243	62	18
CB	Erzbergbau, Gew. v. Steinen u. Erden, sonst. Bergbau	65 493	45 439	26 645	20 054	1 468	475	993
D	Verarbeitendes Gewerbe	7 318 719	4 539 769	2 096 519	2 778 950	335 966	145 605	190 361
DA	Ernährungsgewerbe u. Tabakverarbeitung	749 416	446 208	187 217	303 208	62 239	21 613	40 626
DB + DC	Textil- u. Bekleidungsgewerbe; Ledergerber	252 792	166 937	63 973	85 855	22 246	15 009	7 237
DD	Holzgewerbe (oh. H.v. Möbeln)	182 705	139 588	68 806	43 117	6 016	2 206	3 810
DE	Papier-, Verlags- u. Druckgewerbe	536 154	268 045	108 006	268 109	51 144	21 203	29 941
DF	Kokerei, Mineralölverarbeitung, H.v. Brutstoffen	31 386	15 122	10 181	16 264	713	138	575
DG	Chemische Industrie	481 988	224 369	89 302	257 619	23 748	8 111	15 637
DH	H.v. Gummi- u. Kunststoffwaren	395 573	280 683	79 929	114 890	13 366	7 205	6 161
DI	Glasgewerbe, Keramik, Verarb. v. Steinen u. Erden	275 456	191 957	84 266	83 499	9 042	4 159	4 883
DJ	Metallerzg. u. -bearb., H.v. Metallerzeugnissen	1 146 383	827 019	402 096	319 364	30 583	11 664	18 919
DK	Maschinenbau	1 055 568	635 020	397 659	420 548	29 129	9 168	19 961
DL	H.v. Büromasch., DV-Gerät. u. -Einr.; Elektrotechn. usw.	1 076 229	545 278	225 055	530 951	53 484	26 310	27 174
DM	Fahrzeugbau	820 287	571 159	271 109	249 128	20 248	11 642	8 606
DN	H.v. Möbeln, Schmuck, Musikinstr. usw.; Recycling	314 782	228 384	108 920	86 398	14 008	7 177	6 831
E	Energie- u. Wasserversorgung	291 341	127 285	92 129	164 056	13 623	4 696	8 927
F	Baugewerbe	2 412 045	1 914 059	1 294 910	497 986	69 219	20 200	49 019
45.2	dar. Hoch- und Tiefbau	1 185 791	941 100	635 963	244 691	25 714	7 693	18 021
G	Handel; Instandh. u. Rep. v. Kfz. u. Gebrauchsgütern	4 262 691	1 230 037	548 567	3 032 654	778 966	118 212	660 754
51 (ohne 51.1)	dar.: Großhandel	1 109 942	363 720	117 851	746 222	86 736	26 893	59 843
52	Einzelhandel	2 167 148	417 553	174 780	1 749 595	632 324	73 855	558 469
H	Gastgewerbe	758 429	586 738	183 225	171 691	119 132	96 473	22 659
I	Verkehr- u. Nachrichtenübermittlung	1 482 434	907 373	382 468	575 061	154 288	100 465	53 823
60 - 63	Verkehr	1 209 360	719 101	305 973	490 259	69 482	32 206	37 276
64	Nachrichtenübermittlung	273 074	188 272	76 495	84 802	84 806	68 259	16 547
J	Kredit- u. Versicherungsgewerbe	1 073 211	28 776	4 794	1 044 435	130 644	13 469	117 175
65	dar. Kreditgewerbe	754 633	22 849	3 372	731 784	98 646	11 788	86 858
K	Grundst.-, Wohnungswesen, Verm. bewegl. Sachen usw.	2 816 456	915 480	265 455	1 900 976	404 862	192 165	212 697
74.1	dar. Rechtsberatung u.a.	645 156	39 956	11 815	605 200	83 413	6 929	76 484
L + Q	Öffentliche Verwaltung u.ä.	1 800 528	463 815	150 677	1 336 713	379 641	106 919	272 722
75.1	dar.: öffentl. Verwaltung	1 258 452	351 637	110 548	906 815	303 281	93 157	210 124
75.2	öffentl. Sicherheit u.a.	226 190	84 374	33 267	141 816	32 676	5 983	26 693
M	Erziehung u. Unterricht	1 010 417	187 813	24 515	822 604	321 160	56 015	265 145
N	Gesundheits-, Veterinär- u. Sozialwesen	2 912 014	437 749	73 053	2 474 265	731 777	142 344	589 433
85.1, 85.2	Gesundheits- und Veterinärwesen	1 904 243	215 369	39 592	1 688 874	416 282	60 901	355 381
85.3	Sozialwesen	1 007 771	222 380	33 461	785 391	315 495	81 443	234 052
O	Erbringung sonst. öff. u. persönl. Dienstleistungen	1 228 499	538 563	204 113	689 936	229 328	82 498	146 830
P	Private Haushalte	39 453	25 844	4 301	13 609	13 194	9 112	4 082
	Insgesamt ³⁾	27 943 485	12 326 161	5 564 812	15 617 324	3 713 694	1 108 896	2 604 798

1) Klassifikation der Wirtschaftszweige, Ausgabe 1993 (WZ 93). Zusätzlich werden ausgewählte Wirtschaftsabteilungen und -gruppen nachgewiesen.

2) Einschl. "Meister/-in bzw. Polier/-in".

3) Einschl. Fälle ohne Angabe zur Wirtschaftsgliederung.

**5 Sozialversicherungspflichtig Beschäftigte am 30.09.1999 nach Wirtschaftsabschnitten
und -unterabschnitten, Teilzeitbeschäftigten und Stellung im Beruf**

Nr. der Klassifi- kation ¹⁾	Wirtschaftsgliederung	Sozialversicherungspflichtig Beschäftigte				Darunter Teilzeitbeschäftigte		
		insgesamt	Arbeiter/-innen		Angestellte	zusammen	Arbeiter/ -innen	Angestellte
			zusammen	Facharbeiter/ -innen ²⁾				
Darunter:Weiblich								
A + B	Land- u. Forstwirtsch.; Fischerei	110 783	77 999	38 486	32 784	18 049	11 164	6 885
C	Bergbau u. Gew. v. Steinen u. Erden	14 578	3 298	528	11 280	1 511	399	1 112
CA	Kohlenbergbau, Torfgew., Gew. v. Erdöl u. Erdgas usw.	6 083	1 317	169	4 766	212	39	173
CB	Erzbergbau, Gew. v. Steinen u. Erden, sonst. Bergbau	8 495	1 981	359	6 514	1 299	360	939
D	Verarbeitendes Gewerbe	2 009 896	924 563	179 132	1 085 333	291 906	116 970	174 936
DA	Ernährungsgewerbe u. Tabakverarbeitung	368 405	151 177	37 598	217 228	57 741	18 286	39 455
DB + DC	Textil- u. Bekleidungsgewerbe; Ledergerwerbe	148 683	100 177	35 280	48 506	21 317	14 402	6 915
DD	Holzgewerbe (oh. H.v. Möbeln)	33 313	14 554	2 982	18 759	5 163	1 598	3 565
DE	Papier-, Verlags- u. Druck- gewerbe	207 834	72 216	15 582	135 618	42 541	15 920	26 621
DF	Kokerei, Mineralölverarbeitung, H.v. Brutstoffen	4 713	597	267	4 116	527	77	450
DG	Chemische Industrie	142 190	43 277	6 581	98 913	21 182	6 778	14 404
DH	H.v. Gummi- u. Kunststoff- waren	107 465	65 664	5 543	41 801	12 050	6 351	5 699
DI	Glasgewerbe, Keramik, Verarb. v. Steinen u. Erden	57 935	25 735	4 770	32 200	8 009	3 493	4 516
DJ	Metallerzg. u. -bearb., H.v. Metallerzeugnissen	199 114	87 973	10 338	111 141	26 822	9 114	17 708
DK	Maschinenbau	179 370	59 216	6 627	120 154	26 059	7 448	18 611
DL	H.v. Büromasch., DV-Gerät. u. -Einr.; Elektrotechn. usw.	363 931	201 839	33 648	162 092	44 808	21 792	23 016
DM	Fahrzeugbau	107 632	52 814	8 966	54 818	13 393	5 814	7 579
DN	H.v. Möbeln, Schmuck, Musikinstr. usw.; Recycling	89 311	49 324	10 950	39 987	12 294	5 897	6 397
E	Energie- u. Wasserversorgung	63 505	8 529	1 838	54 976	11 697	3 528	8 169
F	Baugewerbe	275 593	46 336	15 738	229 257	54 274	9 280	44 994
45.2	dar. Hoch- und Tiefbau	105 596	11 429	2 832	94 167	19 243	3 043	16 200
G	Handel; Instandh. u. Rep. v. Kfz. u. Gebrauchsgütern	2 167 931	289 351	76 292	1 878 580	719 885	92 122	627 763
51 (ohne 51.1)	dar.: Großhandel	394 422	68 473	10 121	325 949	74 910	20 411	54 499
52	Einzelhandel	1 504 842	176 614	53 545	1 328 228	596 778	60 705	536 073
H	Gastgewerbe	446 378	332 866	94 335	113 512	85 663	67 418	18 245
I	Verkehr- u. Nachrichtenüber- mittlung	430 358	144 619	34 137	285 739	112 616	66 541	46 075
60 - 63	Verkehr	293 007	54 903	11 588	238 104	45 789	13 867	31 922
64	Nachrichtenübermittlung	137 351	89 716	22 549	47 635	66 827	52 674	14 153
J	Kredit- u. Versicherungsgewerbe	591 029	16 983	704	574 046	123 842	12 849	110 993
65	dar. Kreditgewerbe	429 998	14 056	437	415 942	94 299	11 318	82 981
K	Grundst., Wohnungswesen, Verm. bewegl. Sachen usw.	1 336 105	324 435	28 957	1 011 670	328 792	157 560	171 232
74.1	dar. Rechtsberatung u.a.	426 703	14 399	1 725	412 304	73 121	5 624	67 497
L + Q	Öffentliche Verwaltung u.ä.	1 051 263	140 251	11 105	911 012	344 843	91 413	253 430
75.1	dar.: öffentl. Verwaltung	723 819	111 213	8 680	612 606	272 100	79 305	192 795
75.2	öffentl. Sicherheit u.a.	118 123	18 572	1 732	99 551	31 614	5 683	25 931
M	Erziehung u. Unterricht	665 345	89 633	5 752	575 712	260 296	49 129	211 167
N	Gesundheits-, Veterinär- u. Sozialwesen	2 332 508	315 201	34 272	2 017 307	677 959	131 997	545 962
85.1, 85.2	Gesundheits- und Veterinär- wesen	1 551 297	151 846	14 736	1 399 451	392 093	57 974	334 119
85.3	Sozialwesen	781 211	163 355	19 536	617 856	285 866	74 023	211 843
O	Erbringung sonst. öff. u. persönl. Dienstleistungen	704 525	292 530	116 802	411 995	186 932	65 316	121 616
P	Private Haushalte	34 497	22 438	3 155	12 059	12 382	8 576	3 806
	Insgesamt ³⁾	12 240 865	3 030 617	641 533	9 210 248	3 232 866	884 853	2 348 013

1) Klassifikation der Wirtschaftszweige, Ausgabe 1993 (WZ 93). Zu-
sätzlich werden ausgewählte Wirtschaftsabteilungen und -gruppen
nachgewiesen.

2) Einschl. "Meister/-in bzw. Polier/-in".

3) Einschl. Fälle ohne Angabe zur Wirtschaftsgliederung.

5 Sozialversicherungspflichtig Beschäftigte am 30.09.1999 nach Wirtschaftsabschnitten und -unterabschnitten, Teilzeitbeschäftigten und Stellung im Beruf

Nr. der Klassifi- kation ¹⁾	Wirtschaftsgliederung	Sozialversicherungspflichtig Beschäftigte				Darunter Teilzeitbeschäftigte		
		insgesamt	Arbeiter/-innen		Angestellte	zusammen	Arbeiter/ -innen	Angestellte
			zusammen	Facharbeiter/ -innen ²⁾				
Insgesamt								
A + B	Land- u. Forstwirtsch.; Fischerei	201 637	170 654	71 149	30 983	12 379	7 474	4 905
C	Bergbau u. Gew. v. Steinen u. Erden	130 262	93 726	66 324	36 536	1 537	471	1 066
CA	Kohlenbergbau, Torfgew., Gew. v. Erdöl u. Erdgas usw.	79 354	58 145	46 632	21 209	220	52	168
CB	Erzbergbau, Gew. v. Steinen u. Erden, sonst. Bergbau	50 908	35 581	19 692	15 327	1 317	419	898
D	Verarbeitendes Gewerbe	6 515 979	3 985 681	1 716 751	2 530 298	307 572	131 064	176 508
DA	Ernährungsgewerbe u. Tabakverarbeitung	621 274	363 724	137 138	257 550	52 809	18 126	34 683
DB + DC	Textil- u. Bekleidungsgewerbe; Ledergewerbe	219 554	140 974	45 129	78 580	20 472	13 627	6 845
DD	Holzgewerbe (oh. H.v. Möbeln)	159 163	120 829	55 945	38 334	5 557	1 946	3 611
DE	Papier-, Verlags- u. Druck- gewerbe	492 257	246 224	94 432	246 033	48 771	20 126	28 645
DF	Kokerei, Mineralölverarbeitung, H.v. Brutstoffen	28 022	13 235	8 864	14 787	695	133	562
DG	Chemische Industrie	448 045	206 385	78 307	241 660	22 969	7 790	15 179
DH	H.v. Gummi- u. Kunststoff- waren	359 983	253 990	65 214	105 993	12 647	6 761	5 886
DI	Glasgewerbe, Keramik, Verarb. v. Steinen u. Erden	221 538	152 347	57 350	69 191	8 037	3 561	4 476
DJ	Metallerzg. u. -bearb., H.v. Metallerzeugnissen	990 376	705 978	312 197	284 398	27 959	10 497	17 462
DK	Maschinenbau	967 619	576 374	349 714	391 245	27 314	8 415	18 899
DL	H.v. Büromasch., DV-Gerät. u. -Einr.; Elektrotechn. usw.	976 992	485 746	188 356	491 246	48 593	22 887	25 706
DM	Fahrzeugbau	768 032	532 427	241 821	235 605	19 580	11 298	8 282
DN	H.v. Möbeln, Schmuck, Musikinstr. usw.; Recycling	263 124	187 448	82 284	75 676	12 169	5 897	6 272
E	Energie- u. Wasserversorgung	221 587	98 429	68 773	123 158	11 134	3 609	7 525
F	Baugewerbe	1 676 813	1 305 908	843 180	370 905	54 442	12 596	41 846
45.2	dar. Hoch- und Tiefbau	804 026	625 639	401 175	178 387	18 892	4 125	14 767
G	Handel; Instandh. u. Rep. v. Kfz. u. Gebrauchsgütern	3 587 636	1 001 905	410 762	2 585 731	652 612	99 753	552 859
51 (ohne 51.1)	dar.: Großhandel	986 106	314 948	91 991	671 158	79 166	24 271	54 895
52	Einzelhandel	1 795 477	334 497	127 813	1 460 980	519 917	60 713	459 204
H	Gastgewerbe	609 316	473 551	126 157	135 765	102 124	82 034	20 090
I	Verkehr- u. Nachrichtenüber- mittlung	1 163 036	713 334	256 251	449 702	135 421	87 712	47 709
60 - 63	Verkehr	960 435	567 404	203 470	393 031	63 273	29 397	33 876
64	Nachrichtenübermittlung	202 601	145 930	52 781	56 671	72 148	58 315	13 833
J	Kredit- u. Versicherungsgewerbe	965 597	27 300	4 309	938 297	124 540	13 151	111 389
65	dar. Kreditgewerbe	675 937	21 723	3 057	654 214	94 065	11 510	82 555
K	Grundst., Wohnungswesen, Verm. bewegl. Sachen usw.	2 330 491	717 641	179 838	1 612 850	347 863	156 179	191 684
74.1	dar. Rechtsberatung u.a.	574 130	35 572	9 587	538 558	78 260	6 332	71 928
L + Q	Öffentliche Verwaltung u.ä.	1 328 111	366 045	111 178	962 066	298 081	80 085	217 996
75.1	dar.: öffentl. Verwaltung	899 657	272 709	78 602	626 948	229 918	69 090	160 828
75.2	öffentl. Sicherheit u.a.	184 785	70 780	26 720	114 005	31 482	5 797	25 685
M	Erziehung u. Unterricht	666 989	112 677	14 421	554 312	254 803	47 005	207 798
N	Gesundheits-, Veterinär- u. Sozialwesen	2 416 365	374 671	51 703	2 041 694	634 117	124 626	509 491
85.1, 85.2	Gesundheits- und Veterinär- wesen	1 588 733	186 833	27 627	1 401 900	372 712	55 165	317 547
85.3	Sozialwesen	827 632	187 838	24 076	639 794	261 405	69 461	191 944
O	Erbringung sonst. öff. u. persönl. Dienstleistungen	938 173	394 341	138 456	543 832	179 068	57 253	121 815
P	Private Haushalte	37 751	24 790	3 980	12 961	12 708	8 826	3 882
	Insgesamt ³⁾	22 800 312	9 864 890	4 064 423	12 935 422	3 130 958	912 661	2 218 297

1) Klassifikation der Wirtschaftszweige, Ausgabe 1993 (WZ 93). Zusätzlich werden ausgewählte Wirtschaftsabteilungen und -gruppen nachgewiesen.

2) Einschl. "Meister/-in bzw. Polier/-in".

3) Einschl. Fälle ohne Angabe zur Wirtschaftsgliederung.

Sozialversicherungspflichtig Beschäftigte am Arbeitsort
Früheres Bundesgebiet

**5 Sozialversicherungspflichtig Beschäftigte am 30.09.1999 nach Wirtschaftsabschnitten
und -unterabschnitten, Teilzeitbeschäftigten und Stellung im Beruf**

Nr. der Klassifi- kation ¹⁾	Wirtschaftsgliederung	Sozialversicherungspflichtig Beschäftigte				Darunter Teilzeitbeschäftigte		
		insgesamt	Arbeiter/-innen		Angestellte	zusammen	Arbeiter/ -innen	Angestellte
			zusammen	Facharbeiter/ -innen ²⁾				
Darunter:Weiblich								
A + B	Land- u. Forstwirtsch.; Fischerei	54 637	38 016	14 576	16 621	9 269	4 808	4 461
C	Bergbau u. Gew. v. Steinen u.							
	Erden	9 354	1 927	224	7 427	1 369	355	1 014
CA	Kohlenbergbau, Torfgew.,							
	Gew. v. Erdöl u. Erdgas usw.	2 950	463	77	2 487	198	34	164
CB	Erzbergbau, Gew. v. Steinen							
	u. Erden, sonst. Bergbau	6 404	1 464	147	4 940	1 171	321	850
D	Verarbeitendes Gewerbe	1 746 596	785 757	105 734	960 839	268 294	106 056	162 238
DA	Ernährungsgewerbe u.							
	Tabakverarbeitung	292 884	111 946	16 408	180 938	48 644	15 062	33 582
DB + DC	Textil- u. Bekleidungsgewerbe;							
	Ledergewerbe	126 419	82 629	22 721	43 790	19 749	13 194	6 555
DD	Holzgewerbe (oh. H.v. Möbeln)	27 901	11 469	1 345	16 432	4 753	1 368	3 385
DE	Papier-, Verlags- u. Druck- gewerbe	187 098	64 215	11 439	122 883	40 669	15 161	25 508
DF	Kokerei, Mineralölverarbeitung, H.v. Brutstoffen	3 984	362	64	3 622	511	73	438
DG	Chemische Industrie	128 430	37 411	3 703	91 019	20 477	6 488	13 989
DH	H.v. Gummi- u. Kunststoff- waren	96 330	58 528	2 797	37 802	11 433	5 972	5 461
DI	Glasgewerbe, Keramik, Verarb. v. Steinen u. Erden	45 815	20 155	1 769	25 660	7 160	3 011	4 149
DJ	Metallerzg. u. -bearb., H.v. Metallerzeugnissen	173 244	76 749	5 523	96 495	24 666	8 294	16 372
DK	Maschinenbau	165 242	54 816	4 508	110 426	24 692	6 997	17 695
DL	H.v. Büromasch., DV-Gerät. u. -Einr.; Elektrotechn. usw.	325 404	178 269	21 999	147 135	41 692	19 793	21 899
DM	Fahrzeugbau	98 937	48 511	6 765	50 426	12 936	5 615	7 321
DN	H.v. Möbeln, Schmuck, Musikinstr. usw.; Recycling ...	74 908	40 697	6 693	34 211	10 912	5 028	5 884
E	Energie- u. Wasserversorgung	42 810	6 646	715	36 164	10 377	3 259	7 118
F	Baugewerbe	196 142	27 565	8 068	168 577	44 031	5 437	38 594
45.2	dar. Hoch- und Tiefbau	70 498	4 870	946	65 628	14 643	1 310	13 333
G	Handel; Instandh. u. Rep. v. Kfz. u. Gebrauchsgütern	1 797 072	226 945	45 886	1 570 127	600 160	76 779	523 381
51 (ohne 51.1)	dar.: Großhandel	349 323	59 502	6 400	289 821	68 293	18 384	49 909
52	Einzelhandel	1 230 198	135 497	33 394	1 094 701	489 012	49 421	439 591
H	Gastgewerbe	345 164	256 259	56 681	88 905	71 819	55 667	16 152
I	Verkehr- u. Nachrichtenüber- mittlung	331 409	108 292	17 377	223 117	97 324	56 766	40 558
60 - 63	Verkehr	235 871	42 796	6 526	193 075	40 987	12 138	28 849
64	Nachrichtenübermittlung	95 538	65 496	10 851	30 042	56 337	44 628	11 709
J	Kredit- u. Versicherungsgewerbe	515 749	16 402	625	499 347	118 024	12 549	105 475
65	dar. Kreditgewerbe	372 328	13 627	407	358 701	89 900	11 051	78 849
K	Grundst., Wohnungswesen, Verm. bewegl. Sachen usw.	1 098 694	257 170	15 848	841 524	281 934	127 073	154 861
74.1	dar. Rechtsberatung u.a.	372 760	12 925	1 263	359 835	68 819	5 207	63 612
L + Q	Öffentliche Verwaltung u.ä.	725 973	104 733	4 311	621 240	276 795	74 056	202 739
75.1	dar.: öffentl. Verwaltung	479 804	81 442	2 954	398 362	210 732	63 573	147 159
75.2	öffentl. Sicherheit u.a.	94 547	15 185	941	79 362	30 503	5 515	24 988
M	Erziehung u. Unterricht	448 770	62 855	2 156	385 915	205 809	43 601	162 208
N	Gesundheits-, Veterinär- u. Sozialwesen	1 921 492	273 644	22 468	1 647 848	589 263	117 279	471 984
85.1, 85.2	Gesundheits- und Veterinär- wesen	1 283 313	132 952	8 608	1 150 361	350 954	52 662	298 292
85.3	Sozialwesen	638 179	140 692	13 860	497 487	238 309	64 617	173 692
O	Erbringung sonst. öff. u. persönl. Dienstleistungen	538 952	217 949	82 069	321 003	148 990	47 708	101 282
P	Private Haushalte	33 159	21 671	3 002	11 488	11 939	8 321	3 618
	Insgesamt ³⁾ ...	9 811 800	2 407 261	379 973	7 404 539	2 737 470	740 292	1 997 178

1) Klassifikation der Wirtschaftszweige, Ausgabe 1993 (WZ 93). Zu-

2) Einschl. "Meister/-in bzw. Polier/-in".

5 Sozialversicherungspflichtig Beschäftigte am 30.09. 1999 nach Wirtschaftsabschnitten und -unterabschnitten, Teilzeitbeschäftigten und Stellung im Beruf

Nr. der Klassifi- kation ¹⁾	Wirtschaftsgliederung	Sozialversicherungspflichtig Beschäftigte				Darunter Teilzeitbeschäftigte		
		insgesamt	Arbeiter/-innen		Angestellte	zusammen	Arbeiter/ -innen	Angestellte
			zusammen	Facharbeiter/ -innen ²⁾				
Insgesamt								
A + B	Land- u. Forstwirtsch.; Fischerei	164 292	134 706	92 496	29 586	15 070	11 860	3 210
C	Bergbau u. Gew. v. Steinen u. Erden	28 934	18 923	8 578	10 011	174	66	108
CA	Kohlenbergbau, Torfgew., Gew. v. Erdöl u. Erdgas usw.	14 349	9 065	1 625	5 284	23	10	13
CB	Erzbergbau, Gew. v. Steinen u. Erden, sonst. Bergbau	14 585	9 858	6 953	4 727	151	56	95
D	Verarbeitendes Gewerbe	802 740	554 088	379 768	248 652	28 394	14 541	13 853
DA	Ernährungsgewerbe u. Tabakverarbeitung	128 142	82 484	50 079	45 658	9 430	3 487	5 943
DB + DC	Textil- u. Bekleidungsgewerbe; Ledergerber	33 238	25 963	18 844	7 275	1 774	1 382	392
DD	Holzgewerbe (oh. H.v. Möbeln)	23 542	18 759	12 861	4 783	459	260	199
DE	Papier-, Verlags- u. Druckgewerbe	43 897	21 821	13 574	22 076	2 373	1 077	1 296
DF	Kokerei, Mineralölverarbeitung, H.v. Brutstoffen	3 364	1 887	1 317	1 477	18	5	13
DG	Chemische Industrie	33 943	17 984	10 995	15 959	779	321	458
DH	H.v. Gummi- u. Kunststoffwaren	35 590	26 693	14 715	8 897	719	444	275
DI	Glasgewerbe, Keramik, Verarb. v. Steinen u. Erden	53 918	39 610	26 916	14 308	1 005	598	407
DJ	Metallerzg. u. -bearb., H.v. Metallerzeugnissen	156 007	121 041	89 899	34 966	2 624	1 167	1 457
DK	Maschinenbau	87 949	58 646	47 945	29 303	1 815	753	1 062
DL	H.v. Büromasch., DV-Gerät. u. -Einr.; Elektrotechn. usw.	99 237	59 532	36 699	39 705	4 891	3 423	1 468
DM	Fahrzeugbau	52 255	38 732	29 288	13 523	668	344	324
DN	H.v. Möbeln, Schmuck, Musikinstr. usw.; Recycling	51 658	40 936	26 636	10 722	1 839	1 280	559
E	Energie- u. Wasserversorgung	69 754	28 856	23 356	40 898	2 489	1 087	1 402
F	Baugewerbe	735 232	608 151	451 730	127 081	14 777	7 604	7 173
45.2	dar. Hoch- und Tiefbau	381 765	315 461	234 788	66 304	6 822	3 568	3 254
G	Handel; Instandh. u. Rep. v. Kfz. u. Gebrauchsgütern	675 055	228 132	137 805	446 923	126 354	18 459	107 895
51 (ohne 51.1)	dar.: Großhandel	123 836	48 772	25 860	75 064	7 570	2 622	4 948
52	Einzelhandel	371 671	83 056	46 967	288 615	112 407	13 142	99 265
H	Gastgewerbe	149 113	113 187	57 068	35 926	17 008	14 439	2 569
I	Verkehr- u. Nachrichtenübermittlung	319 398	194 039	126 217	125 359	18 867	12 753	6 114
60 - 63	Verkehr	248 925	151 697	102 503	97 228	6 209	2 809	3 400
64	Nachrichtenübermittlung	70 473	42 342	23 714	28 131	12 658	9 944	2 714
J	Kredit- u. Versicherungsgewerbe	107 614	1 476	485	106 138	6 104	318	5 786
65	dar. Kreditgewerbe	78 696	1 126	315	77 570	4 581	278	4 303
K	Grundst.-, Wohnungswesen, Verm. bewegl. Sachen usw.	485 965	197 839	85 617	288 126	56 999	35 986	21 013
74.1	dar. Rechtsberatung u.a.	71 026	4 384	2 228	66 642	5 153	597	4 556
L + Q	Öffentliche Verwaltung u.ä.	472 417	97 770	39 499	374 647	81 560	26 834	54 726
75.1	dar.: öffentl. Verwaltung	358 795	78 928	31 946	279 867	73 363	24 067	49 296
75.2	öffentl. Sicherheit u.a.	41 405	13 594	6 547	27 811	1 194	186	1 008
M	Erziehung u. Unterricht	343 428	75 136	10 094	268 292	66 357	9 010	57 347
N	Gesundheits-, Veterinär- u. Sozialwesen	495 649	63 078	21 350	432 571	97 660	17 718	79 942
85.1, 85.2	Gesundheits- und Veterinärwesen	315 510	28 536	11 965	286 974	43 570	5 736	37 834
85.3	Sozialwesen	180 139	34 542	9 385	145 597	54 090	11 982	42 108
O	Erbringung sonst. öff. u. persönl. Dienstleistungen	290 326	144 222	65 657	146 104	50 260	25 245	25 015
P	Private Haushalte	1 702	1 054	321	648	486	286	200
	Insgesamt ³⁾	5 143 173	2 461 271	1 500 389	2 681 902	582 736	196 235	386 501

1) Klassifikation der Wirtschaftszweige, Ausgabe 1993 (WZ 93). Zusätzlich werden ausgewählte Wirtschaftsabteilungen und -gruppen nachgewiesen.

2) Einschl. "Meister/-in bzw. Polier/-in".

3) Einschl. Fälle ohne Angabe zur Wirtschaftsgliederung.

5 Sozialversicherungspflichtig Beschäftigte am 30.09.1999 nach Wirtschaftsabschnitten und -unterabschnitten, Teilzeitbeschäftigten und Stellung im Beruf

Nr. der Klassifi- kation ¹⁾	Wirtschaftsgliederung	Sozialversicherungspflichtig Beschäftigte				Darunter Teilzeitbeschäftigte		
		insgesamt	Arbeiter/-innen		Angestellte	zusammen	Arbeiter/ -innen	Angestellte
			zusammen	Facharbeiter/ -innen ²⁾				
Darunter: Weiblich								
A + B	Land- u. Forstwirtsch.; Fischerei	56 146	39 983	23 910	16 163	8 780	6 356	2 424
C	Bergbau u. Gew. v. Steinen u. Erden	5 224	1 371	304	3 853	142	44	98
CA	Kohlenbergbau, Torfgew., Gew. v. Erdöl u. Erdgas usw.	3 133	854	92	2 279	14	5	9
CB	Erzbergbau, Gew. v. Steinen u. Erden, sonst. Bergbau	2 091	517	212	1 574	128	39	89
D	Verarbeitendes Gewerbe	263 300	138 806	73 398	124 494	23 612	10 914	12 698
DA	Ernährungsgewerbe u. Tabakverarbeitung	75 521	39 231	21 190	36 290	9 097	3 224	5 873
DB + DC	Textil- u. Bekleidungsgewerbe; Ledergerber	22 264	17 548	12 559	4 716	1 568	1 208	360
DD	Holzgewerbe (oh. H.v. Möbeln)	5 412	3 085	1 637	2 327	410	230	180
DE	Papier-, Verlags- u. Druck- gewerbe	20 736	8 001	4 143	12 735	1 872	759	1 113
DF	Kokerei, Mineralölverarbeitung, H.v. Brutstoffen	729	235	203	494	16	4	12
DG	Chemische Industrie	13 760	5 866	2 878	7 894	705	290	415
DH	H.v. Gummi- u. Kunststoff- waren	11 135	7 136	2 746	3 999	617	379	238
DI	Glasgewerbe, Keramik, Verarb. v. Steinen u. Erden	12 120	5 580	3 001	6 540	849	482	367
DJ	Metallerzg. u. -bearb., H.v. Metallerzeugnissen	25 870	11 224	4 815	14 646	2 156	820	1 336
DK	Maschinenbau	14 128	4 400	2 119	9 728	1 367	451	916
DL	H.v. Büromasch., DV-Gerät. u. -Einr.; Elektrotechn. usw.	38 527	23 570	11 649	14 957	3 116	1 999	1 117
DM	Fahrzeugbau	8 695	4 303	2 201	4 392	457	199	258
DN	H.v. Möbeln, Schmuck, Musikinstr. usw.; Recycling	14 403	8 627	4 257	5 776	1 382	869	513
E	Energie- u. Wasserversorgung	20 695	1 883	1 123	18 812	1 320	269	1 051
F	Baugewerbe	79 451	18 771	7 670	60 680	10 243	3 843	6 400
45.2	dar. Hoch- und Tiefbau	35 098	6 559	1 886	28 539	4 600	1 733	2 867
G	Handel; Instandh. u. Rep. v. Kfz. u. Gebrauchsgütern	370 859	62 406	30 406	308 453	119 725	15 343	104 382
51 (ohne 51.1)	dar.: Großhandel	45 099	8 971	3 721	36 128	6 617	2 027	4 590
52	Einzelhandel	274 644	41 117	20 151	233 527	107 766	11 284	96 482
H	Gastgewerbe	101 214	76 607	37 654	24 607	13 844	11 751	2 093
I	Verkehr- u. Nachrichtenüber- mittlung	98 949	36 327	16 760	62 622	15 292	9 775	5 517
60 - 63	Verkehr	57 136	12 107	5 062	45 029	4 802	1 729	3 073
64	Nachrichtenübermittlung	41 813	24 220	11 698	17 593	10 490	8 046	2 444
J	Kredit- u. Versicherungsgewerbe	75 280	581	79	74 699	5 818	300	5 518
65	dar. Kreditgewerbe	57 670	429	30	57 241	4 399	267	4 132
K	Grundst., Wohnungswesen, Verm. bewegl. Sachen usw.	237 411	67 265	13 109	170 146	46 858	30 487	16 371
74.1	dar. Rechtsberatung u.a.	53 943	1 474	462	52 469	4 302	417	3 885
L + Q	Öffentliche Verwaltung u.ä.	325 290	35 518	6 794	289 772	68 048	17 357	50 691
75.1	dar.: öffentl. Verwaltung	244 015	29 771	5 726	214 244	61 368	15 732	45 636
75.2	öffentl. Sicherheit u.a.	23 576	3 387	791	20 189	1 111	168	943
M	Erziehung u. Unterricht	216 575	26 778	3 596	189 797	54 487	5 528	48 959
N	Gesundheits-, Veterinär- u. Sozialwesen	411 016	41 557	11 804	369 459	88 696	14 718	73 978
85.1, 85.2	Gesundheits- und Veterinär- wesen	267 984	18 894	6 128	249 090	41 139	5 312	35 827
85.3	Sozialwesen	143 032	22 663	5 676	120 369	47 557	9 406	38 151
O	Erbringung sonst. öff. u. persönl. Dienstleistungen	165 573	74 581	34 733	90 992	37 942	17 608	20 334
P	Private Haushalte	1 338	767	153	571	443	255	188
	Insgesamt ³⁾	2 429 065	623 356	261 560	1 805 709	495 396	144 561	350 835

1) Klassifikation der Wirtschaftszweige, Ausgabe 1993 (WZ 93). Zusätzlich werden ausgewählte Wirtschaftsabteilungen und -gruppen nachgewiesen.

2) Einschl. "Meister/-in bzw. Polier/-in".

3) Einschl. Fälle ohne Angabe zur Wirtschaftsgliederung.

Sozialversicherungspflichtig
6 Ausländische sozialversicherungspflichtig

Land der Staatsangehörigkeit	Deutsch- land	Baden- Würt- temberg	Bayern	Berlin			Branden- burg	Bremen	Hamburg	Hessen	Mecklen- burg- Vor- pommern
				zu- sammen	davon						
					West	Ost					
Europa	1 686 741	407 951	317 426	59 793	52 243	7 550	5 343	14 168	45 245	177 953	1 934
EU-Länder	644 526	174 207	111 454	12 335	10 283	2 052	1 482	3 622	14 981	70 615	707
Belgien	8 676	554	685	133	109	24	19	48	150	669	8
Dänemark	4 392	359	549	185	153	32	23	59	591	441	16
Finnland	3 876	562	659	219	197	22	11	41	331	673	14
Frankreich	78 521	32 507	5 046	1 770	1 472	298	156	209	1 301	4 135	50
Griechenland	110 121	31 331	21 218	2 102	1 850	252	235	315	1 937	11 738	138
Großbritannien und Nordirland	31 591	3 585	4 974	1 366	1 108	258	244	372	1 468	3 824	44
Irland	3 388	567	873	153	119	34	18	18	125	518	3
Italien	206 958	72 204	30 686	2 587	2 186	401	261	445	2 154	26 066	141
Luxemburg	1 304	174	184	48	38	10	2	13	29	162	3
Niederlande	35 118	2 118	2 197	628	518	110	125	458	822	2 249	84
Österreich	64 235	9 367	35 938	1 593	1 347	246	122	263	1 314	5 083	44
Portugal	50 668	12 174	3 636	719	480	239	203	1 041	3 341	6 578	124
Schweden	3 750	568	772	223	181	42	15	42	284	559	18
Spanien	41 928	8 137	4 037	609	525	84	48	298	1 134	7 920	20
Übrige europäische Länder	1 042 215	233 744	205 972	47 458	41 960	5 498	3 861	10 546	30 264	107 338	1 227
Bulgarien	4 760	556	1 187	481	280	201	71	35	167	442	45
Island	665	141	79	30	21	9	-	13	37	81	1
Jugoslawien ¹⁾	314 467	96 023	74 523	10 610	9 619	991	520	1 556	7 756	34 566	106
Norwegen	1 232	172	202	62	52	10	3	33	116	174	4
Polen	59 783	6 904	9 788	3 440	2 893	547	930	784	2 885	5 085	230
Rumänien	19 181	5 083	7 578	300	229	71	70	77	224	1 604	53
Schweiz	7 084	1 963	1 395	348	287	61	56	69	278	860	18
Ehemalige Sowjet- union	43 126	5 968	8 088	2 656	1 722	934	838	535	1 435	3 265	398
Ehemalige Tschecho- slowakei	16 431	1 812	10 394	271	191	80	83	47	147	1 109	53
Türkei	551 908	110 188	86 651	28 477	26 152	2 325	920	7 254	16 750	58 298	165
Ungarn	12 399	2 237	3 789	510	320	190	318	45	176	989	91
Sonstige	11 179	2 697	2 298	273	194	79	52	98	293	865	63
Afrika	76 372	9 029	9 166	3 215	2 497	718	311	1 056	3 998	14 772	114
Ägypten	2 534	425	394	239	195	44	20	32	197	409	16
Algerien	3 360	657	409	167	117	50	15	56	108	424	18
Ghana	7 546	734	540	564	467	97	30	250	1 669	779	3
Marokko	23 988	961	1 007	312	257	55	29	139	230	7 899	7
Nigeria	4 671	723	807	267	222	45	27	121	225	400	7
Südafrika	925	175	200	45	38	7	3	5	58	135	1
Sonstige	33 348	5 354	5 809	1 621	1 201	420	187	453	1 511	4 726	62
Amerika	39 224	7 166	9 127	2 392	1 842	550	255	446	1 596	7 604	71
Argentinien	904	156	176	63	46	17	4	11	49	129	1
Brasilien	3 692	767	745	183	141	42	11	56	195	473	6
Chile	1 377	187	139	127	106	21	17	31	206	218	9
Kanada	2 376	587	469	102	76	26	20	25	109	309	2
Mexiko	758	128	167	41	26	15	2	6	36	102	-
Peru	1 668	265	392	172	130	42	9	16	100	207	3
Vereinigte Staaten	22 298	4 159	5 966	1 176	939	237	83	238	494	5 425	18
Sonstige	6 151	917	1 073	528	378	150	109	63	407	741	32
Asien	140 871	19 602	19 761	8 418	6 574	1 844	848	1 702	8 834	19 707	483
Bangladesch	1 352	184	193	145	123	22	2	5	31	470	-
China	7 545	1 468	1 295	574	430	144	140	96	366	829	46
Indien	7 779	1 114	986	306	240	66	35	58	473	1 406	42
Indonesien	2 040	190	222	274	250	24	9	36	232	329	2
Irak	6 920	1 176	1 875	248	191	57	19	39	190	384	21
Iran, Islamische Republik	19 994	2 326	2 158	1 148	1 017	131	46	333	1 925	3 413	17
Israel	1 640	217	250	295	253	42	16	20	44	323	6
Japan	5 787	466	745	182	153	29	5	30	416	1 040	8
Jordanien	2 054	410	209	157	131	26	11	15	63	383	-
Pakistan	6 725	1 177	701	194	161	33	19	51	317	1 882	15
Taiwan	1 310	217	184	79	66	13	6	23	106	146	9
Sonstige	77 725	10 657	10 943	4 816	3 559	1 257	540	996	4 671	9 102	317
Australien und Ozeanien	2 539	312	422	121	89	32	20	24	438	240	146
Staatenlos/ungeklärte Staatsangehörigkeit	10 655	1 197	1 966	786	643	143	177	131	362	1 047	139
Insgesamt ...	1 956 402	445 257	357 868	74 725	63 888	10 837	6 954	17 527	60 473	221 323	2 887

1) Einschl. Kroatien, Slowenien, Bosnien und Herzegowina sowie Mazedonien, die seit 1992 bzw. 1993 selbständige Staaten sind.

Beschäftigte am 30.09.1999 nach Staatsangehörigkeit und Ländern

Nieder- sachsen	Nord- rhein- Westfalen	Rheinland- Pfalz	Saarland	Sachsen	Sachsen- Anhalt	Schles- wig- Holstein	Thüringen	Nachrichtlich		Land der Staatsangehörigkeit
								früheres Bundes- gebiet	neue Länder und Berlin-Ost	
89 047	428 727	64 771	32 339	8 038	3 701	26 848	3 457	1 656 718	30 023	Europa
31 332	157 786	26 160	26 915	2 652	1 325	7 908	1 045	635 263	9 263	EU-Länder
238	5 658	337	52	21	32	62	10	8 562	114	Belgien
286	543	94	15	10	11	1 194	16	4 284	108	Dänemark
261	753	88	6	21	5	215	17	3 786	90	Finnland
1 084	4 940	6 773	19 892	176	71	368	43	77 727	794	Frankreich
4 898	31 474	2 287	236	515	365	1 139	193	108 423	1 698	Griechenland
										Großbritannien und Nordirland
3 699	10 119	846	140	148	49	614	99	30 749	842	Irland
162	724	115	11	21	7	70	3	3 302	86	Italien
8 475	46 736	9 150	5 572	622	262	1 294	303	204 968	1 990	Luxemburg
43	348	187	78	8	5	13	7	1 269	35	Niederlande
3 768	20 895	896	140	99	152	403	84	34 464	654	Österreich
1 471	6 601	1 248	200	228	57	571	135	63 403	832	Portugal
2 894	14 658	2 731	404	702	266	1 105	92	49 042	1 626	Schweden
253	644	104	16	27	8	204	13	3 627	123	Spanien
3 800	13 693	1 304	153	54	35	656	30	41 657	271	Übrige europäische Länder
57 715	270 941	38 611	5 424	5 386	2 376	18 940	2 412	1 021 455	20 760	Bulgarien
246	679	199	53	254	118	107	120	3 951	809	Island
42	168	31	6	-	5	29	2	648	17	Jugoslawien ¹⁾
12 275	61 754	9 612	1 122	506	329	2 951	258	311 757	2 710	Norwegen
95	233	43	6	5	1	77	6	1 203	29	Polen
6 059	15 636	3 342	447	951	339	2 620	343	56 443	3 340	Rumänien
657	2 128	743	155	136	79	195	99	18 673	508	Schweiz
428	1 134	260	49	61	23	126	16	6 849	235	Ehemalige Sowjet- union
4 297	8 762	2 271	562	1 355	663	1 384	649	38 289	4 837	Ehemalige Tschecho- slowakei
333	1 156	336	38	362	86	130	74	15 693	738	Türkei
32 035	175 360	20 687	2 784	660	307	10 901	471	547 060	4 848	Ungarn
394	1 514	473	89	1 025	370	123	256	10 149	2 250	Sonstige
854	2 417	614	113	71	56	297	118	10 740	439	Afrika
3 830	24 283	3 195	560	614	324	1 670	235	74 056	2 316	Ägypten
132	462	84	8	27	16	64	9	2 402	132	Algerien
171	630	306	101	128	39	98	33	3 077	283	Ghana
519	1 726	240	111	13	11	350	7	7 385	161	Marokko
444	11 813	840	78	59	27	122	21	23 790	198	Nigeria
224	1 367	299	27	13	17	136	11	4 551	120	Südafrika
65	174	28	4	10	2	17	3	899	26	Sonstige
2 275	8 111	1 398	231	364	212	883	151	31 952	1 396	Amerika
1 561	5 181	2 060	305	470	174	596	220	37 484	1 740	Argentinien
46	203	25	10	3	3	23	2	874	30	Brasilien
175	702	219	37	32	8	62	21	3 572	120	Chile
71	277	33	9	10	5	32	6	1 309	68	Kanada
127	439	66	19	29	13	50	10	2 276	100	Mexiko
71	146	31	5	6	2	11	4	729	29	Peru
111	261	61	7	17	3	43	1	1 593	75	Vereinigte Staaten
644	2 090	1 409	179	95	37	238	47	21 781	517	Sonstige
316	1 063	216	39	278	103	137	129	5 350	801	Asien
12 326	35 593	6 054	1 122	1 728	736	3 243	714	134 518	6 353	Bangladesch
48	173	50	9	6	7	25	4	1 311	41	China
413	1 501	283	73	77	92	246	46	7 000	545	Indien
361	2 337	254	53	88	43	170	53	7 452	327	Indonesien
103	477	59	15	3	1	87	1	2 000	40	Irak
678	1 438	322	31	234	46	210	9	6 534	386	Iran, Islamische Republik
1 481	5 548	819	216	40	19	496	9	19 732	262	Israel
78	298	47	16	4	2	20	4	1 566	74	Japan
140	2 501	65	21	31	21	105	11	5 682	105	Jordanien
71	586	47	26	30	12	23	11	1 964	90	Pakistan
321	1 311	364	38	52	28	225	30	6 548	177	Taiwan
91	328	37	12	7	3	50	12	1 260	50	Sonstige
8 541	19 095	3 707	612	1 156	462	1 586	524	73 469	4 256	Australien und Ozeanien
274	402	48	8	14	5	58	7	2 315	224	Staatenlos/ungeklärte Staatsangehörigkeit
750	2 743	405	115	236	181	271	149	9 630	1 025	
107 788	496 929	76 533	34 449	11 100	5 121	32 686	4 782	1 914 721	41 681	Insgesamt

1 Strukturdaten über sozialversicherungspflichtig Beschäftigte am 31.12.1999

Gegenstand der Nachweisung	Insgesamt	Männlich	Weiblich	Zu- (+) bzw. Abnahme (-) gegenüber 30.09.1999			Zu- (+) bzw. Abnahme (-) gegenüber 31.12.1998		
				insgesamt	männlich	weiblich	insgesamt	männlich	weiblich
				Anzahl			%		
Deutschland									
Insgesamt	27 756 486	15 502 736	12 253 750	-0,7	-1,3	-1,3	1,4	1,3	1,6
nach der Staatsangehörigkeit									
Deutsche	25 842 063	14 253 031	11 589 032	-0,6	-1,1	0,1	2,0	2,0	2,0
Ausländer/-innen	1 914 423	1 249 705	664 718	-2,1	-3,0	-0,4	-5,4	-6,1	-4,1
dar.: aus EU-Ländern	633 487	412 933	220 554	-1,7	-2,4	-0,4	-0,9	-1,5	0,2
nach Altersgruppen									
Alter von ... bis unter ... Jahren									
unter 20	1 297 133	738 521	558 612	-4,8	-5,4	-3,9	2,3	1,5	3,3
20 - 25	2 477 761	1 243 361	1 234 400	-0,1	-1,4	1,3	5,3	6,8	3,9
25 - 30	3 135 661	1 687 054	1 448 607	-2,2	-2,9	-1,4	-4,9	-4,7	-5,1
30 - 35	4 265 904	2 453 937	1 811 967	-1,3	-1,9	-0,6	-1,2	-1,6	-0,7
35 - 40	4 282 663	2 472 075	1 810 588	-0,1	-0,6	0,6	3,6	3,4	3,9
40 - 45	3 709 151	2 050 337	1 658 814	0,2	-0,3	0,9	4,2	4,0	4,5
45 - 50	3 269 597	1 757 622	1 511 975	-0,2	-0,9	0,5	2,3	1,7	2,9
50 - 55	2 441 602	1 346 351	1 095 251	0,7	0,2	1,3	2,6	2,0	3,5
55 - 60	2 211 584	1 260 625	950 959	-1,2	-1,7	-0,7	-2,9	-3,5	-2,1
60 - 65	582 225	438 702	143 523	3,5	2,9	5,3	12,5	11,5	15,8
65 und mehr	83 205	54 151	29 054	3,6	3,3	4,3	22,8	22,8	22,7
nach der Stellung im Beruf									
Arbeiter/-innen	12 121 284	9 094 647	3 026 637	-1,7	-2,2	-0,1	-1,7	-1,3	-2,9
Angestellte	15 635 202	6 408 089	9 227 113	0,1	0,0	0,2	4,0	5,1	3,2
nach Vollzeit-/Teilzeitbeschäftigung									
Vollzeitbeschäftigung	23 976 698	14 998 643	8 978 055	-1,0	-1,5	-0,3	2,2	1,2	4,0
Teilzeitbeschäftigung	3 779 788	504 093	3 275 695	1,8	4,8	1,3	-3,5	1,9	-4,3
davon:									
unter 18 Stunden	641 122	148 265	492 857	3,4	11,0	1,3	29,5	49,6	24,5
18 Stunden und mehr	3 138 666	355 828	2 782 838	1,5	2,5	1,3	-8,3	-10,0	-8,1
nach Berufsbereichen ¹⁾									
Pflanzenbauer, Tierzüchter, Fischerei- berufe	426 176	289 473	136 703	-9,6	-10,3	-8,3	-3,9	-1,9	-7,9
Bergleute, Mineralgewinner	52 023	51 400	623	-5,2	-4,8	-28,0	-6,5	-6,5	-5,7
Fertigungsberufe	8 207 379	6 817 339	1 390 040	-2,2	-2,4	-0,9	-0,6	-0,5	-1,3
darunter:									
Metallerzeuger, -bearbeiter	553 491	507 797	45 694	-1,1	-1,1	-1,4	-2,9	-2,6	-6,0
Schlosser, Mechaniker und zuge- ordnete Berufe	1 998 262	1 901 276	96 986	-1,0	-1,1	0,1	-0,7	-0,7	-0,9
Elektriker	739 450	696 524	42 926	-0,9	-0,9	0,0	-1,1	-1,0	-1,9
Ernährungsberufe	746 736	413 170	333 566	-1,6	-1,4	-1,9	1,0	1,3	0,7
Bauberufe	843 156	827 926	15 230	-8,5	-8,5	-10,1	-2,2	-1,7	-23,8
Technische Berufe	1 932 963	1 593 075	339 888	0,2	0,3	-0,1	0,9	1,0	0,1
Dienstleistungsberufe	16 775 347	6 487 678	10 287 669	0,3	0,2	0,4	2,8	3,8	2,1
darunter:									
Warenkaufleute	2 228 820	765 619	1 463 201	0,4	0,0	0,6	1,4	1,6	1,2
Verkehrsberufe	1 999 430	1 657 849	341 581	-0,3	-0,6	1,3	3,5	3,0	6,0
Organisations-, Verwaltungs-, Büro- berufe	5 789 322	1 993 858	3 795 464	0,6	1,1	0,3	2,4	4,6	1,2
Gesundheitsdienstberufe	1 843 083	286 855	1 556 228	1,0	1,3	0,9	1,6	3,9	1,2
Sonstige Arbeitskräfte ²⁾	362 598	263 771	98 827	-3,2	-4,9	1,6	-3,2	-7,8	11,6
nach der Ausbildung									
Volks-/Hauptschulabschluß, Mittlere Reife ³⁾	21 101 193	11 710 842	9 390 351	-1,1	-1,7	-0,3	-0,7	-0,6	-0,9
davon:									
ohne abgeschl. Berufsausbildung ⁴⁾	4 704 312	2 596 595	2 107 717	-1,4	-2,0	-0,7	-0,8	-0,5	-1,1
mit abgeschl. Berufsausbildung ⁴⁾	16 396 881	9 114 247	7 282 634	-1,0	-1,6	-0,1	-0,7	-0,6	-0,8
Abitur ⁵⁾	1 482 483	709 354	773 129	1,0	0,6	1,3	6,3	6,5	6,1
davon:									
ohne abgeschl. Berufsausbildung ⁴⁾	473 966	237 502	236 464	1,5	1,1	2,0	9,2	9,4	9,1
mit abgeschl. Berufsausbildung ⁴⁾	1 008 517	471 852	536 665	0,7	0,4	0,9	5,0	5,2	4,9
Fachhochschule ⁶⁾	893 764	620 432	273 332	0,9	0,7	1,3	1,7	1,3	2,5
Hochschule/Universität ⁷⁾	1 452 147	945 140	507 007	1,7	1,4	2,1	3,9	3,5	4,8
Ohne Angabe	2 826 899	1 516 968	1 309 931	-0,1	-1,1	1,0	15,8	13,5	18,6

1) Klassifizierung der Berufe, Statistisches Bundesamt, Ausgabe 1975.

2) Einschl. der Personen „Ohne Angabe“ des Berufsbereiches.

3) Oder gleichwertige Schulbildung.

4) Abgeschlossene Lehr- oder Anlernausbildung, Abschluß an einer Berufsfach-/Fachschule.

5) Hochschulreife allgemein oder fachgebunden.

6) Einschl. Ingenieurschulen.

7) Einschl. Lehrerausbildung.

1 Strukturdaten über sozialversicherungspflichtig Beschäftigte am 31.12.1999

Gegenstand der Nachweisung	Insgesamt	Männlich	Weiblich	Zu- (+) bzw. Abnahme (-) gegenüber 30.09.1999			Zu- (+) bzw. Abnahme (-) gegenüber 31.12.1998		
				insgesamt	männlich	weiblich	insgesamt	männlich	weiblich
	Anzahl				%				
Früheres Bundesgebiet									
Insgesamt	22 694 728	12 862 562	9 832 166	-0,5	-1,0	0,2	2,1	1,8	2,5
nach der Staatsangehörigkeit									
Deutsche	20 819 953	11 640 880	9 179 073	-0,3	-0,8	0,3	2,8	2,7	3,0
Ausländer/-innen	1 874 775	1 221 682	653 093	-2,1	-2,9	-0,4	-5,3	-6,1	-3,9
dar.: aus EU-Ländern	624 788	406 391	218 397	-1,6	-2,3	-0,5	-1,0	-1,6	0,1
nach Altersgruppen									
Alter von ... bis unter ... Jahren									
unter 20	998 291	558 288	440 003	-5,3	-5,8	-4,6	3,4	2,9	4,2
20 - 25	2 051 548	1 017 966	1 033 582	0,0	-1,2	1,1	4,9	6,2	3,6
25 - 30	2 657 975	1 429 708	1 228 267	-1,9	-2,5	-1,3	-4,4	-4,3	-4,6
30 - 35	3 600 122	2 107 408	1 492 714	-1,0	-1,5	-0,3	-0,2	-0,8	0,8
35 - 40	3 486 152	2 070 009	1 416 143	0,3	-0,2	1,0	4,7	4,3	5,5
40 - 45	2 983 370	1 688 807	1 294 563	0,7	0,2	1,3	5,5	5,0	6,1
45 - 50	2 575 299	1 412 030	1 163 269	0,0	-0,6	0,6	2,5	1,8	3,3
50 - 55	2 002 917	1 126 993	875 924	0,8	0,3	1,4	3,8	2,9	5,1
55 - 60	1 754 556	1 022 027	732 529	-1,3	-1,6	-0,9	-2,5	-2,9	-1,8
60 - 65	508 829	380 436	128 393	3,1	2,5	4,8	11,4	10,4	14,6
65 und mehr	75 669	48 890	26 779	3,6	3,2	4,4	24,7	24,7	24,7
nach der Stellung im Beruf									
Arbeiter/-innen	9 725 346	7 319 595	2 405 751	-1,4	-1,9	-0,1	-0,9	-0,7	-1,6
Angestellte	12 969 382	5 542 967	7 426 415	0,3	0,2	0,3	4,5	5,3	3,9
nach Vollzeit-/Teilzeitbeschäftigung									
Vollzeitbeschäftigung	19 503 990	12 446 919	7 057 071	-0,8	-1,2	-0,2	2,7	1,7	4,5
Teilzeitbeschäftigung	3 190 738	415 643	2 775 095	1,9	5,6	1,4	-1,2	6,5	-2,2
davon:									
unter 18 Stunden	606 985	136 786	470 199	3,2	10,9	1,1	28,4	49,7	23,3
18 Stunden und mehr	2 583 753	278 857	2 304 896	1,6	3,2	1,4	-6,2	-6,7	-6,2
nach Berufsbereichen ¹⁾									
Pflanzenbauer, Tierzüchter, Fischerei- berufe	266 197	192 670	73 527	-10,2	-10,8	-8,4	0,8	0,6	1,5
Bergleute, Mineralgewinner	48 805	48 393	412	-5,1	-4,7	-36,1	-6,3	-6,4	9,3
Fertigungsberufe	6 649 988	5 524 920	1 125 068	-1,8	-2,0	-0,7	0,0	0,0	-0,2
darunter:									
Metallerzeuger, -bearbeiter	486 159	445 718	40 441	-1,1	-1,1	-1,6	-3,3	-3,0	-6,2
Schlosser, Mechaniker und zuge- ordnete Berufe	1 637 107	1 559 751	77 356	-0,8	-0,9	-0,1	-0,4	-0,4	-0,6
Elektriker	591 552	557 889	33 663	-0,8	-0,8	0,0	-0,6	-0,5	-1,2
Ernährungsberufe	603 070	352 163	250 907	-1,6	-1,5	-1,7	1,3	0,9	1,7
Bauberufe	535 614	531 520	4 094	-7,4	-7,5	-3,9	1,4	1,3	8,3
Technische Berufe	1 651 221	1 389 759	261 462	0,3	0,3	0,1	1,4	1,4	1,5
Dienstleistungsberufe	13 815 477	5 505 732	8 309 745	0,4	0,4	0,4	3,4	4,4	2,8
darunter:									
Warenkaufleute	1 836 649	659 169	1 177 480	0,4	0,1	0,6	2,0	2,0	2,0
Verkehrsberufe	1 630 867	1 360 954	269 913	0,0	-0,3	1,7	4,1	3,5	7,2
Organisations-, Verwaltungs-, Büro- berufe	4 812 688	1 737 204	3 075 484	0,7	1,2	0,4	3,0	5,2	1,9
Gesundheitsdienstberufe	1 531 231	249 186	1 282 045	1,0	1,4	1,0	1,7	4,1	1,3
Sonstige Arbeitskräfte ²⁾	263 040	201 088	61 952	-4,8	-6,3	0,5	-2,6	-8,6	23,6
nach der Ausbildung									
Volks-/Hauptschulabschluß, Mittlere Reife ³⁾	17 283 314	9 720 387	7 562 927	-0,9	-1,4	-0,2	-0,3	-0,3	-0,3
davon:									
ohne abgeschl. Berufsausbildung ⁴⁾	4 179 695	2 295 019	1 884 676	-1,6	-2,2	-0,9	-0,8	-0,4	-1,1
mit abgeschl. Berufsausbildung ⁴⁾	13 103 619	7 425 368	5 678 251	-0,6	-1,2	0,0	-0,2	-0,2	-0,1
Abitur ⁵⁾	1 282 785	626 028	656 757	1,0	0,7	1,3	7,0	7,1	6,8
davon:									
ohne abgeschl. Berufsausbildung ⁴⁾	423 066	215 613	207 453	1,5	1,1	1,9	9,2	9,2	9,3
mit abgeschl. Berufsausbildung ⁴⁾	859 719	410 415	449 304	0,8	0,5	1,1	5,9	6,0	5,7
Fachhochschule ⁶⁾	701 647	523 951	177 696	1,1	0,9	1,8	3,0	2,3	5,0
Hochschule/Universität ⁷⁾	1 119 329	758 400	360 929	1,9	1,6	2,6	5,4	4,7	6,8
Ohne Angabe	2 307 653	1 233 796	1 073 857	0,2	-0,7	1,3	18,7	15,8	22,2

1) Klassifizierung der Berufe, Statistisches Bundesamt, Ausgabe 1975.

2) Einschl. der Personen „Ohne Angabe“ des Berufsbereiches.

3) Oder gleichwertige Schulbildung.

4) Abgeschlossene Lehr- oder Anlernausbildung, Abschluß an einer Berufsfach-/Fachschule.

5) Hochschulreife allgemein oder fachgebunden.

6) Einschl. Ingenieurschulen.

7) Einschl. Lehrerausbildung.

1 Strukturdaten über sozialversicherungspflichtig Beschäftigte am 31.12.1999

Gegenstand der Nachweisung	Insgesamt	Männlich	Weiblich	Zu- (+) bzw. Abnahme (-) gegenüber 30.09.1999			Zu- (+) bzw. Abnahme (-) gegenüber 31.12.1998		
				insgesamt	männlich	weiblich	insgesamt	männlich	weiblich
	Anzahl				%				
Neue Länder und Berlin-Ost									
Insgesamt	5 061 758	2 640 174	2 421 584	-1,6	-2,7	-0,3	-1,6	-1,4	-1,8
nach der Staatsangehörigkeit									
Deutsche	5 022 110	2 612 151	2 409 959	-1,6	-2,7	-0,3	-1,5	-1,3	-1,8
Ausländer/-innen	39 648	28 023	11 625	-4,9	-6,4	-1,0	-10,0	-7,5	-15,6
dar.: aus EU-Ländern	8 699	6 542	2 157	-6,1	-8,8	3,4	6,4	4,2	13,6
nach Altersgruppen									
Alter von ... bis unter ... Jahren									
unter 20	298 842	180 233	118 609	-2,9	-4,1	-1,1	-1,4	-2,3	0,0
20 - 25	426 213	225 395	200 818	-0,2	-2,3	2,2	7,5	9,6	5,2
25 - 30	477 686	257 346	220 340	-3,8	-5,1	-2,1	-7,4	-6,7	-8,1
30 - 35	665 782	346 529	319 253	-3,0	-4,1	-1,7	-6,4	-5,9	-7,1
35 - 40	796 511	402 066	394 445	-1,7	-2,9	-0,6	-1,2	-1,0	-1,4
40 - 45	725 781	361 530	364 251	-1,4	-2,4	-0,4	-0,7	-0,6	-0,8
45 - 50	694 298	345 592	348 706	-1,1	-2,2	0,1	1,6	1,5	1,6
50 - 55	438 685	219 358	219 327	0,0	-0,7	0,8	-2,5	-2,5	-2,5
55 - 60	457 028	238 598	218 430	-1,1	-2,1	0,0	-4,5	-6,0	-2,9
60 - 65	73 396	58 266	15 130	6,6	5,6	10,3	21,0	19,6	26,9
65 und mehr	7 536	5 261	2 275	3,6	4,2	2,3	6,2	7,7	3,0
nach der Stellung im Beruf									
Arbeiter/-innen	2 395 938	1 775 052	620 886	-2,7	-3,4	-0,4	-4,7	-3,6	-7,8
Angestellte	2 665 820	865 122	1 800 698	-0,6	-1,3	-0,3	1,4	3,5	0,4
nach Vollzeit-/Teilzeitbeschäftigung									
Vollzeitbeschäftigung	4 472 708	2 551 724	1 920 984	-1,9	-2,9	-0,7	0,4	-0,8	2,1
Teilzeitbeschäftigung	589 050	88 450	500 600	1,1	1,3	1,1	-14,6	-15,1	-14,5
davon:									
unter 18 Stunden	34 137	11 479	22 658	7,3	12,1	5,1	52,6	48,5	54,8
18 Stunden und mehr	554 913	76 971	477 942	0,7	-0,2	0,9	-16,8	-20,2	-16,2
nach Berufsbereichen ¹⁾									
Pflanzenbauer, Tierzüchter, Fischerei- berufe	159 979	96 803	63 176	-8,7	-9,2	-8,1	-10,9	-6,6	-16,8
Bergleute, Mineralgewinner	3 218	3 007	211	-5,8	-5,9	-4,1	-9,8	-8,4	-25,7
Fertigungsberufe	1 557 391	1 292 419	264 972	-3,9	-4,4	-1,7	-2,9	-2,4	-5,6
darunter:									
Metallerzeuger, -bearbeiter	67 332	62 079	5 253	-1,0	-1,0	-0,3	0,2	0,5	-4,1
Schlosser, Mechaniker und zuge- ordnete Berufe	361 155	341 525	19 630	-2,0	-2,1	0,7	-2,2	-2,2	-2,1
Elektriker	147 898	138 635	9 263	-1,4	-1,5	0,1	-3,0	-2,9	-4,2
Ernährungsberufe	143 666	61 007	82 659	-1,8	-1,0	-2,4	0,0	3,5	-2,4
Bauberufe	307 542	296 406	11 136	-10,3	-10,2	-12,2	-7,9	-6,7	-31,2
Technische Berufe	281 742	203 316	78 426	-0,3	-0,2	-0,5	-2,0	-1,2	-4,1
Dienstleistungsberufe	2 959 870	981 946	1 977 924	-0,1	-0,4	0,1	-0,1	0,9	-0,6
darunter:									
Warenkaufleute	392 171	106 450	285 721	0,1	-0,5	0,3	-1,3	-0,3	-1,6
Verkehrsberufe	368 563	296 895	71 668	-1,5	-1,8	-0,1	0,7	0,5	1,6
Organisations-, Verwaltungs-, Büro- berufe	976 634	256 654	719 980	0,3	0,6	0,2	-0,9	0,5	-1,4
Gesundheitsdienstberufe	311 852	37 669	274 183	0,6	1,1	0,5	1,0	2,7	0,8
Sonstige Arbeitskräfte ²⁾	99 558	62 683	36 875	1,2	-0,1	3,5	-4,9	-5,5	-4,0
nach der Ausbildung									
Volks-/Hauptschulabschluß, Mittlere Reife ³⁾	3 817 879	1 990 455	1 827 424	-2,0	-3,2	-0,6	-2,6	-2,2	-3,0
davon:									
ohne abgeschl. Berufsausbildung ⁴⁾	524 617	301 576	223 041	0,0	-0,8	1,0	-0,9	-1,0	-0,8
mit abgeschl. Berufsausbildung ⁴⁾	3 293 262	1 688 879	1 604 383	-2,3	-3,7	-0,8	-2,8	-2,4	-3,3
Abitur ⁵⁾	199 698	83 326	116 372	0,5	0,0	0,9	2,5	2,6	2,3
davon:									
ohne abgeschl. Berufsausbildung ⁴⁾	50 900	21 889	29 011	2,1	1,3	2,8	9,3	11,3	7,8
mit abgeschl. Berufsausbildung ⁴⁾	148 798	61 437	87 361	0,0	-0,5	0,3	0,3	-0,1	0,6
Fachhochschule ⁶⁾	192 117	96 481	95 636	0,1	-0,1	0,4	-2,7	-3,6	-1,7
Hochschule/Universität ⁷⁾	332 818	186 740	146 078	0,7	0,5	0,9	-0,8	-1,4	0,0
Ohne Angabe	519 246	283 172	236 074	-1,6	-2,9	0,0	4,6	4,3	4,8

1) Klassifizierung der Berufe, Statistisches Bundesamt, Ausgabe 1975.

2) Einschl. der Personen „Ohne Angabe“ des Berufsbereiches.

3) Oder gleichwertige Schulbildung.

4) Abgeschlossene Lehr- oder Anlernausbildung, Abschluß an einer Berufsfach-/Fachschule.

5) Hochschulreife allgemein oder fachgebunden.

6) Einschl. Ingenieurschulen.

7) Einschl. Lehrerausbildung.

2 Sozialversicherungspflichtig Beschäftigte am 31.12.1999

Schl.-Nr. 1)	Regionale Gliederung (i = insgesamt, w = weiblich)	Insgesamt ³⁾	Davon im					
			Land- und Forstwirtschaft; Fischerei	Produzierendes Gewerbe	davon			
					Bergbau	Verarbeitendes Gewerbe	Energie- und Wasser- versorgung	
01	Schleswig-Holstein	i	809 456	14 115	242 711	1 121	163 628	9 496
		w	371 748	3 420	56 359	118	46 312	1 941
02	Hamburg	i	758 567	2 588	163 031	213	116 038	7 628
		w	340 300	594	37 407	29	30 737	1 798
03	Niedersachsen	i	2 403 603	31 801	877 702	13 251	639 153	22 097
		w	1 043 818	9 127	186 315	1 614	157 185	4 622
04	Bremen	i	284 189	875	86 763	296	67 149	1 939
		w	118 964	218	15 761	40	13 279	296
05	Nordrhein-Westfalen	i	5 903 046	42 100	2 190 677	66 874	1 653 157	69 451
		w	2 462 773	10 242	458 438	2 488	398 743	12 617
06	Hessen	i	2 163 428	12 643	678 659	8 370	524 983	17 579
		w	932 830	3 516	156 285	915	136 664	3 135
07	Rheinland-Pfalz	i	1 188 131	12 101	454 617	3 588	346 414	12 042
		w	517 266	3 418	99 475	514	85 656	2 569
08	Baden-Württemberg	i	3 777 899	25 210	1 683 709	7 064	1 391 324	30 927
		w	1 629 245	7 754	445 211	896	404 635	6 385
09	Bayern	i	4 296 370	28 784	1 735 081	12 462	1 365 707	43 037
		w	1 896 883	10 126	457 647	1 867	405 653	8 225
10	Saarland	i	355 244	1 412	142 008	11 318	103 153	4 618
		w	143 770	369	25 165	517	21 600	789
11	Berlin	i	1 148 960	5 741	257 755	161	146 153	14 867
		w	569 537	1 491	62 541	41	46 174	3 901
12	Brandenburg	i	823 467	30 821	252 271	8 469	116 667	11 223
		w	384 718	10 180	54 394	2 039	36 546	3 511
13	Mecklenburg-Vorpommern	i	595 503	25 421	158 334	881	67 835	7 735
		w	288 315	7 870	31 424	124	21 291	2 269
14	Sachsen	i	1 553 691	36 672	527 104	6 993	284 267	19 903
		w	736 828	13 704	131 567	1 338	97 704	6 082
15	Sachsen-Anhalt	i	861 111	28 131	266 060	7 781	129 207	9 003
		w	416 136	10 097	55 576	1 096	38 028	2 645
16	Thüringen	i	833 821	25 062	292 379	3 939	168 638	8 309
		w	400 619	9 018	75 223	505	59 601	2 594
	Früheres Bundesgebiet	i	22 694 728	175 187	8 429 858	124 580	6 486 501	220 506
		w	9 832 166	49 562	1 983 170	9 001	1 737 064	42 773
	Neue Länder und Berlin-Ost	i	5 061 758	148 290	1 579 003	28 201	796 972	69 348
		w	2 421 584	51 582	365 618	5 140	262 744	20 606
	Deutschland	i	27 756 486	323 477	10 008 861	152 781	7 283 473	289 854
		w	12 253 750	101 144	2 348 788	14 141	1 999 808	63 379

1) Regionalschlüssel gemäß amtlichem Gemeindeverzeichnis.

2) Klassifikation der Wirtschaftszweige, Ausgabe 1993 (WZ 93) – siehe Anhang.

land
nach Ländern und zusammengefaßten Wirtschaftsabschnitten

Wirtschaftsabschnitt ²⁾										Schl.-Nr. ¹⁾
	Handel, Gastgewerbe und Verkehr	davon			Sonstige Dienst- leistungen	davon				
Baugewerbe		Handel	Gastgewerbe	Verkehr- und Nachrichten- übermittlung		Kredit- und Versiche- rungs- gewerbe	Grundstücks- wesen, Vermietung, Dienstleistun- gen für Unternehmen	Öffentliche Verwaltung u.ä.	Öffentliche und private Dienstleistun- gen (ohne öffentliche Verwaltung	
68 466	222 637	155 355	26 068	41 214	329 568	27 489	72 588	67 345	162 146	01
7 988	104 071	78 303	15 074	10 694	207 668	15 331	37 917	33 858	120 562	
39 152	231 188	138 977	21 810	70 401	361 075	51 836	131 289	39 572	138 378	02
4 843	98 044	67 915	10 242	19 887	203 904	26 686	60 766	22 438	94 014	
203 201	577 447	399 494	61 720	116 233	916 133	87 827	202 815	168 152	457 339	03
22 894	272 999	205 790	37 292	29 917	575 134	47 705	101 127	86 155	340 147	
17 379	83 046	46 036	6 031	30 979	113 434	10 739	30 722	13 094	58 879	04
2 146	35 175	23 431	3 340	8 404	67 777	5 689	14 124	7 357	40 607	
401 195	1 403 699	974 444	126 951	302 304	2 264 923	226 428	615 438	320 742	1 102 315	05
44 590	623 817	474 305	68 635	80 877	1 369 426	119 748	284 991	175 319	789 368	
127 727	547 896	339 017	56 147	152 732	923 139	142 565	284 280	128 222	368 072	06
15 571	242 450	162 875	28 789	50 786	530 130	69 850	126 267	73 679	260 334	
92 573	265 783	184 770	30 634	50 379	455 051	39 847	90 623	89 442	235 139	07
10 736	126 711	93 743	18 003	14 965	287 327	22 008	44 724	46 703	173 892	
254 394	777 453	535 631	88 641	153 181	1 290 691	147 973	349 117	196 217	597 384	08
33 295	373 083	274 779	52 563	45 741	802 764	81 420	163 709	117 565	440 070	
313 875	994 726	672 903	129 440	192 383	1 536 371	187 894	409 316	221 967	717 194	09
41 902	479 377	347 919	74 942	56 516	948 990	102 419	196 321	116 545	533 705	
22 919	77 399	55 424	6 673	15 302	134 410	13 093	36 815	19 323	65 179	10
2 259	37 663	29 124	4 010	4 529	80 566	7 230	17 046	9 823	46 467	
96 574	261 060	146 762	41 320	72 978	622 831	43 399	183 846	101 859	293 727	11
12 425	122 744	80 527	20 930	21 287	381 821	26 636	89 784	67 001	198 400	
115 912	190 631	112 612	20 480	57 539	349 660	13 974	69 829	85 610	180 247	12
12 298	92 538	60 408	13 907	18 223	227 555	10 381	35 613	59 421	122 140	
81 883	140 406	80 310	21 968	38 128	271 218	11 616	53 088	59 169	147 345	13
7 740	70 915	44 172	14 914	11 829	178 022	8 139	28 743	38 956	102 184	
215 941	339 460	206 349	42 394	90 717	650 067	38 093	152 752	116 095	343 127	14
26 443	170 620	112 963	29 438	28 219	420 767	26 830	73 825	80 018	240 094	
120 069	194 615	118 336	20 732	55 547	372 066	15 369	74 137	96 790	185 770	15
13 807	99 211	67 305	14 294	17 612	251 142	11 037	36 298	68 254	135 553	
111 493	176 959	109 928	20 932	46 099	339 320	16 370	67 484	68 910	186 556	16
12 523	89 796	60 923	14 667	14 206	226 525	11 324	34 846	46 473	133 882	
1 598 271	5 354 794	3 604 241	580 369	1 170 184	8 726 485	966 663	2 344 334	1 324 159	4 091 329	
194 332	2 474 739	1 813 270	326 027	335 442	5 320 267	517 034	1 108 586	727 054	2 967 593	
684 482	1 129 611	672 107	141 572	315 932	2 203 472	107 849	479 805	468 350	1 147 468	
77 128	564 475	371 212	95 013	98 250	1 439 251	75 399	237 515	322 511	803 826	
2 282 753	6 484 405	4 276 348	721 941	1 486 116	10 929 957	1 074 512	2 824 139	1 792 509	5 238 797	
271 460	3 039 214	2 184 482	421 040	433 692	6 759 518	592 433	1 346 101	1 049 565	3 771 419	

3) Einschl. Fälle ohne Angabe zur wirtschaftlichen Gliederung.

3 Sozialversicherungspflichtig Beschäftigte am 31.12.1999 nach Ländern, Arbeitern/Angestellten und Vollzeit-/Teilzeitbeschäftigten

Regionale Gliederung	Insgesamt	Arbeiter/-innen			Angestellte		
		zusammen	Vollzeit- beschäftigte	Teilzeit- beschäftigte	zusammen	Vollzeit- beschäftigte	Teilzeit- beschäftigte
Insgesamt							
Deutschland	27 756 486	12 121 284	10 989 430	1 131 854	15 635 202	12 987 268	2 647 934
Baden-Württemberg	3 777 899	1 670 569	1 515 519	155 050	2 107 330	1 747 469	359 861
Bayern	4 296 370	1 893 892	1 715 979	177 913	2 402 478	1 983 657	418 821
Berlin	1 148 960	418 070	365 313	52 757	730 890	603 783	127 107
davon:							
West	754 795	277 256	238 265	38 991	477 539	384 543	92 996
Ost	394 165	140 814	127 048	13 766	253 351	219 240	34 111
Brandenburg	823 467	401 021	370 739	30 282	422 446	361 460	60 986
Bremen	284 189	119 699	105 595	14 104	164 490	134 096	30 394
Hamburg	758 567	241 838	209 489	32 349	516 729	436 238	80 491
Hessen	2 163 428	805 482	718 668	86 814	1 357 946	1 131 424	226 522
Mecklenburg-Vorpommern	595 503	282 738	258 251	24 487	312 765	267 155	45 610
Niedersachsen	2 403 603	1 120 608	1 012 152	108 456	1 282 995	1 027 011	255 984
Nordrhein-Westfalen	5 903 046	2 528 642	2 308 291	220 351	3 374 404	2 833 302	541 102
Rheinland-Pfalz	1 188 131	533 858	483 891	49 967	654 273	527 461	126 812
Saarland	355 244	174 636	161 216	13 420	180 608	150 596	30 012
Sachsen	1 553 691	744 538	682 309	62 229	809 153	683 229	125 924
Sachsen-Anhalt	861 111	412 329	379 130	33 199	448 782	389 462	59 320
Schleswig-Holstein	809 456	358 866	320 940	37 926	450 590	358 188	92 402
Thüringen	833 821	414 498	381 948	32 550	419 323	352 737	66 586
Nachrichtlich:							
Früheres Bundesgebiet	22 694 728	9 725 346	8 790 005	935 341	12 969 382	10 713 985	2 255 397
Neue Länder und Berlin-Ost	5 061 758	2 395 938	2 199 425	196 513	2 665 820	2 273 283	392 537
Männlich							
Deutschland	15 502 736	9 094 647	8 861 197	233 450	6 408 089	6 137 446	270 643
Baden-Württemberg	2 148 654	1 228 115	1 201 785	26 330	920 539	884 855	35 684
Bayern	2 399 487	1 384 771	1 351 021	33 750	1 014 716	977 481	37 235
Berlin	579 423	304 465	286 700	17 765	274 958	252 546	22 412
davon:							
West	380 226	198 170	185 363	12 807	182 056	166 050	16 006
Ost	199 197	106 295	101 337	4 958	92 902	86 496	6 406
Brandenburg	438 749	302 688	294 916	7 772	136 061	130 656	5 405
Bremen	165 225	92 303	89 259	3 044	72 922	69 121	3 801
Hamburg	418 267	181 248	172 336	8 912	237 019	224 546	12 473
Hessen	1 230 598	611 150	591 797	19 353	619 448	594 666	24 782
Mecklenburg-Vorpommern	307 188	211 845	203 824	8 021	95 343	91 445	3 898
Niedersachsen	1 359 785	847 811	830 001	17 810	511 974	490 966	21 008
Nordrhein-Westfalen	3 440 273	1 966 029	1 923 243	42 786	1 474 244	1 413 572	60 672
Rheinland-Pfalz	670 865	408 744	400 519	8 225	262 121	250 859	11 262
Saarland	211 474	136 232	134 391	1 841	75 242	72 262	2 980
Sachsen	816 863	546 040	529 777	16 263	270 823	259 313	11 510
Sachsen-Anhalt	444 975	309 089	302 354	6 735	135 886	131 429	4 457
Schleswig-Holstein	437 708	265 022	258 051	6 971	172 686	164 775	7 911
Thüringen	433 202	299 095	291 223	7 872	134 107	128 954	5 153
Nachrichtlich:							
Früheres Bundesgebiet	12 862 562	7 319 595	7 137 766	181 829	5 542 967	5 309 153	233 814
Neue Länder und Berlin-Ost	2 640 174	1 775 052	1 723 431	51 621	865 122	828 293	36 829
Weiblich							
Deutschland	12 253 750	3 026 637	2 128 233	898 404	9 227 113	6 849 822	2 377 291
Baden-Württemberg	1 629 245	442 454	313 734	128 720	1 186 791	862 614	324 177
Bayern	1 896 883	509 121	364 958	144 163	1 387 762	1 006 176	381 586
Berlin	569 537	113 605	78 613	34 992	455 932	351 237	104 695
davon:							
West	374 569	79 086	52 902	26 184	295 483	218 493	76 990
Ost	194 968	34 519	25 711	8 808	160 449	132 744	27 705
Brandenburg	384 718	98 333	75 823	22 510	286 385	230 804	55 581
Bremen	118 964	27 396	16 336	11 060	91 568	64 975	26 593
Hamburg	340 300	60 590	37 153	23 437	279 710	211 692	68 018
Hessen	932 830	194 332	126 871	67 461	738 498	536 758	201 740
Mecklenburg-Vorpommern	288 315	70 893	54 427	16 466	217 422	175 710	41 712
Niedersachsen	1 043 818	272 797	182 151	90 646	771 021	536 045	234 976
Nordrhein-Westfalen	2 462 773	562 613	385 048	177 565	1 900 160	1 419 730	480 430
Rheinland-Pfalz	517 266	125 114	83 372	41 742	392 152	276 602	115 550
Saarland	143 770	38 404	26 825	11 579	105 366	78 334	27 032
Sachsen	736 828	198 498	152 532	45 966	538 330	423 916	114 414
Sachsen-Anhalt	416 136	103 240	76 776	26 464	312 896	258 033	54 863
Schleswig-Holstein	371 748	93 844	62 889	30 955	277 904	193 413	84 491
Thüringen	400 619	115 403	90 725	24 678	285 216	223 783	61 433
Nachrichtlich:							
Früheres Bundesgebiet	9 832 166	2 405 751	1 652 239	753 512	7 426 415	5 404 832	2 021 583
Neue Länder und Berlin-Ost	2 421 584	620 886	475 994	144 892	1 800 698	1 444 990	355 708

4 Sozialversicherungspflichtig Beschäftigte am 31.12.1999 nach Wirtschaftsabschnitten und -unterabschnitten, Geschlecht, Stellung im Beruf sowie nach deutschen und ausländischen Beschäftigten

Nr. der Klassifikation ¹⁾	Wirtschaftsgliederung	Insgesamt	Und zwar					
			männlich	weiblich	Arbeiter/-innen	Angestellte	deutsche	ausländische
							Beschäftigte	
A + B	Land- u. Forstwirtsch.; Fischerei	323 477	222 333	101 144	266 061	57 416	305 027	18 450
C	Bergbau u. Gew. v. Steinen u. Erden	152 781	138 640	14 141	107 205	45 576	147 519	5 262
CA	Kohlenbergbau, Torfgew., Gew. v. Erdöl u. Erdgas usw.	90 855	84 929	5 926	64 990	25 865	88 450	2 405
CB	Erzbergbau, Gew. v. Steinen u. Erden, sonst. Bergbau	61 926	53 711	8 215	42 215	19 711	59 069	2 857
D	Verarbeitendes Gewerbe	7 283 473	5 283 665	1 999 808	4 520 942	2 762 531	6 601 254	682 219
DA	Ernährungsgewerbe u. Tabakverarbeitung	738 522	376 479	362 043	440 601	297 921	677 366	61 156
DB + DC	Textil- u. Bekleidungsgewerbe; Ledergerber	249 742	103 039	146 703	165 096	84 646	220 987	28 755
DD	Holzgewerbe (oh. H.v. Möbeln)	179 785	146 769	33 016	137 324	42 461	166 203	13 582
DE	Papier-, Verlags- u. Druckgewerbe	538 107	329 684	208 423	270 625	267 482	499 800	38 307
DF	Kokerei, Mineralölverarbeitung, H.v. Brutstoffen	31 263	26 511	4 752	14 964	16 299	30 329	934
DG	Chemische Industrie	480 923	339 205	141 718	224 058	256 865	443 411	37 512
DH	H.v. Gummi- u. Kunststoffwaren	393 354	286 558	106 796	279 350	114 004	341 872	51 482
DI	Glasgewerbe, Keramik, Verarb. v. Steinen u. Erden	265 926	208 795	57 131	183 399	82 527	242 429	23 497
DJ	Metallerzg. u. -bearb., H.v. Metallerzeugnissen	1 139 512	941 143	198 369	824 050	315 462	1 006 257	133 255
DK	Maschinenbau	1 055 027	875 967	179 060	636 135	418 892	977 284	77 743
DL	H.v. Büromasch., DV-Gerät. u. -Einr.; Elektrotechn. usw.	1 079 880	714 607	365 273	548 566	531 314	990 115	89 765
DM	Fahrzeugbau	818 607	710 940	107 667	569 472	249 135	713 633	104 974
DN	H.v. Möbeln, Schmuck, Musikinstr. usw.; Recycling	312 825	223 968	88 857	227 302	85 523	291 568	21 257
E	Energie- u. Wasserversorgung	289 854	226 475	63 379	126 263	163 591	284 572	5 282
F	Baugewerbe	2 282 753	2 011 293	271 460	1 796 497	486 256	2 128 404	154 349
45.2	dar. Hoch- und Tiefbau	1 106 027	1 002 486	103 541	867 320	238 707	1 018 211	87 816
G	Handel; Instandh. u. Rep. v. Kfz. u. Gebrauchsgütern	4 276 348	2 091 866	2 184 482	1 237 881	3 038 467	4 043 769	232 579
51 (ohne 51.1)	dar.: Großhandel	1 106 779	711 991	394 788	363 426	743 353	1 040 034	66 745
52	Einzelhandel	2 185 152	664 397	1 520 755	423 148	1 762 004	2 072 180	112 972
H	Gastgewerbe	721 941	300 901	421 040	565 998	155 943	567 065	154 876
I	Verkehr- u. Nachrichtenübermittlung	1 486 116	1 052 424	433 692	909 434	576 682	1 380 281	105 835
60 - 63	Verkehr	1 205 767	912 412	293 355	717 229	488 538	1 117 961	87 806
64	Nachrichtenübermittlung	280 349	140 012	140 337	192 205	88 144	262 320	18 029
J	Kredit- u. Versicherungsgewerbe	1 074 512	482 079	592 433	27 060	1 047 452	1 050 889	23 623
65	dar. Kreditgewerbe	753 910	323 684	430 226	21 215	732 695	737 815	16 095
K	Grundst., Wohnungswesen, Verm. bewegl. Sachen usw.	2 824 139	1 478 038	1 346 101	905 162	1 918 977	2 592 371	231 768
74.1	dar. Rechtsberatung u.a.	654 877	224 422	430 455	41 703	613 174	632 671	22 206
L + Q	Öffentliche Verwaltung u.ä.	1 792 509	742 944	1 049 565	452 717	1 339 792	1 751 057	41 452
75.1	dar.: öffentl. Verwaltung	1 246 693	527 250	719 443	340 677	906 016	1 218 173	28 520
75.2	öffentl. Sicherheit u.a.	228 397	108 604	119 793	84 643	143 754	225 709	2 688
M	Erziehung u. Unterricht	1 034 849	356 186	678 663	195 574	839 275	991 804	43 045
N	Gesundheits-, Veterinär- u. Sozialwesen	2 940 844	586 246	2 354 598	444 255	2 496 589	2 802 721	138 123
85.1, 85.2	Gesundheits- und Veterinärwesen	1 918 327	356 160	1 562 167	214 629	1 703 698	1 828 320	90 007
85.3	Sozialwesen	1 022 517	230 086	792 431	229 626	792 891	974 401	48 116
O	Erbringung sonst. öff. u. persönl. Dienstleistungen	1 224 252	520 125	704 127	536 854	687 398	1 150 331	73 921
P	Private Haushalte	38 852	4 821	34 031	25 522	13 330	35 908	2 944
	Insgesamt ²⁾	27 756 486	15 502 736	12 253 750	12 121 284	15 635 202	25 842 063	1 914 423

1) Klassifikation der Wirtschaftszweige, Ausgabe 1993 (WZ 93). Zusätzlich werden ausgewählte Wirtschaftsabteilungen und -gruppen nachgewiesen.

2) Einschl. Fälle ohne Angabe zur Wirtschaftsgliederung.

4 Sozialversicherungspflichtig Beschäftigte am 31.12.1999 nach Wirtschaftsabschnitten und -unterabschnitten, Geschlecht, Stellung im Beruf sowie nach deutschen und ausländischen Beschäftigten

Nr. der Klassifikation ¹⁾	Wirtschaftsgliederung	Insgesamt	Und zwar					
			männlich	weiblich	Arbeiter/-innen	Angestellte	deutsche	ausländische
							Beschäftigte	
A + B	Land- u. Forstwirtsch.; Fischerei	175 187	125 625	49 562	145 933	29 254	157 501	17 686
C	Bergbau u. Gew. v. Steinen u. Erden	124 580	115 579	9 001	88 869	35 711	119 335	5 245
CA	Kohlenbergbau, Torfgew., Gew. v. Erdöl u. Erdgas usw.	76 658	73 852	2 806	56 031	20 627	74 258	2 400
CB	Erzbergbau, Gew. v. Steinen u. Erden, sonst. Bergbau	47 922	41 727	6 195	32 838	15 084	45 077	2 845
D	Verarbeitendes Gewerbe	6 486 501	4 749 437	1 737 064	3 968 424	2 518 077	5 809 380	677 121
DA	Ernährungsgewerbe u. Tabakverarbeitung	611 854	324 514	287 340	358 341	253 513	551 380	60 474
DB + DC	Textil- u. Bekleidungsgewerbe; Ledergewerbe	216 625	92 201	124 424	139 024	77 601	188 056	28 569
DD	Holzgewerbe (oh. H.v. Möbeln)	156 722	129 060	27 662	118 876	37 846	143 239	13 483
DE	Papier-, Verlags- u. Druckgewerbe	493 721	306 206	187 515	248 312	245 409	455 757	37 964
DF	Kokerei, Mineralölverarbeitung, H.v. Bruttostoffen	27 919	23 895	4 024	13 091	14 828	26 997	922
DG	Chemische Industrie	446 862	318 915	127 947	205 884	240 978	409 607	37 255
DH	H.v. Gummi- u. Kunststoffwaren	357 969	262 352	95 617	252 672	105 297	306 671	51 298
DI	Glasgewerbe, Keramik, Verarb. v. Steinen u. Erden	213 830	168 615	45 215	145 342	68 488	190 582	23 248
DJ	Metallerzg. u. -bearb., H.v. Metallerzeugnissen	985 678	813 063	172 615	704 114	281 564	853 682	131 996
DK	Maschinenbau	967 509	802 350	165 159	577 311	390 198	890 200	77 309
DL	H.v. Büromasch., DV-Gerät. u. -Einr.; Elektrotechn. usw.	979 745	653 550	326 195	488 040	491 705	890 646	89 099
DM	Fahrzeugbau	766 270	667 369	98 901	530 551	235 719	661 802	104 468
DN	H.v. Möbeln, Schmuck, Musikinstr. usw.; Recycling	261 797	187 347	74 450	186 866	74 931	240 761	21 036
E	Energie- u. Wasserversorgung	220 506	177 733	42 773	97 512	122 994	215 387	5 119
F	Baugewerbe	1 598 271	1 403 939	194 332	1 233 317	364 954	1 450 060	148 211
45.2	dar. Hoch- und Tiefbau	758 228	688 277	69 951	582 521	175 707	674 146	84 082
G	Handel; Instandh. u. Rep. v. Kfz. u. Gebrauchsgütern	3 604 241	1 790 971	1 813 270	1 009 503	2 594 738	3 375 223	229 018
51 (ohne 51.1)	dar.: Großhandel	984 570	634 561	350 009	315 106	669 464	918 645	65 925
52	Einzelhandel	1 813 762	568 388	1 245 374	339 822	1 473 940	1 702 807	110 955
H	Gastgewerbe	580 369	254 342	326 027	456 530	123 839	433 294	147 075
I	Verkehr- u. Nachrichtenübermittlung	1 170 184	834 742	335 442	717 377	452 807	1 065 705	104 479
60 - 63	Verkehr	960 329	723 528	236 801	567 740	392 589	873 651	86 678
64	Nachrichtenübermittlung	209 855	111 214	98 641	149 637	60 218	192 054	17 801
J	Kredit- u. Versicherungsgewerbe	966 663	449 629	517 034	25 600	941 063	943 299	23 364
65	dar. Kreditgewerbe	675 337	302 751	372 586	20 103	655 234	659 419	15 918
K	Grundst.-, Wohnungswesen, Verm. bewegl. Sachen usw.	2 344 334	1 235 748	1 108 586	712 608	1 631 726	2 117 849	226 485
74.1	dar. Rechtsberatung u.a.	583 265	207 103	376 162	37 036	546 229	561 429	21 836
L + Q	Öffentliche Verwaltung u.ä.	1 324 159	597 105	727 054	357 854	966 305	1 283 809	40 350
75.1	dar.: öffentl. Verwaltung	892 618	413 892	478 726	264 807	627 811	864 877	27 741
75.2	öffentl. Sicherheit u.a.	186 728	90 686	96 042	70 953	115 775	184 110	2 618
M	Erziehung u. Unterricht	683 211	225 258	457 953	114 571	568 640	643 005	40 206
N	Gesundheits-, Veterinär- u. Sozialwesen	2 440 966	500 401	1 940 565	379 681	2 061 285	2 304 999	135 967
85.1, 85.2	Gesundheits- und Veterinärwesen	1 602 083	308 481	1 293 602	185 994	1 416 089	1 513 361	88 722
85.3	Sozialwesen	838 883	191 920	646 963	193 687	645 196	791 638	47 245
O	Erbringung sonst. öff. u. persönl. Dienstleistungen	929 880	393 563	536 317	389 713	540 167	859 015	70 865
P	Private Haushalte	37 272	4 514	32 758	24 502	12 770	34 359	2 913
	Insgesamt ²⁾	22 694 728	12 862 562	9 832 166	9 725 346	12 969 382	20 819 953	1 874 775

1) Klassifikation der Wirtschaftszweige, Ausgabe 1993 (WZ 93). Zusätzlich werden ausgewählte Wirtschaftsabteilungen und -gruppen nachgewiesen.

2) Einschl. Fälle ohne Angabe zur Wirtschaftsgliederung.

4 Sozialversicherungspflichtig Beschäftigte am 31.12.1999 nach Wirtschaftsabschnitten und -unterabschnitten, Geschlecht, Stellung im Beruf sowie nach deutschen und ausländischen Beschäftigten

Nr. der Klassifi- kation ¹⁾	Wirtschaftsgliederung	Insgesamt	Und zwar					deutsche	ausländische
			männlich	weiblich	Arbeiter/ -innen	Angestellte	Beschäftigte		
A + B	Land- u. Forstwirtsch.; Fischerei	148 290	96 708	51 582	120 128	28 162	147 526	764	
C	Bergbau u. Gew. v. Steinen u. Erden	28 201	23 061	5 140	18 336	9 865	28 184	17	
CA	Kohlenbergbau, Torfgew., Gew. v. Erdöl u. Erdgas usw.	14 197	11 077	3 120	8 959	5 238	14 192	5	
CB	Erzbergbau, Gew. v. Steinen u. Erden, sonst. Bergbau	14 004	11 984	2 020	9 377	4 627	13 992	12	
D	Verarbeitendes Gewerbe	796 972	534 228	262 744	552 518	244 454	791 874	5 098	
DA	Ernährungsgewerbe u. Tabakverarbeitung	126 668	51 965	74 703	82 260	44 408	125 986	682	
DB + DC	Textil- u. Bekleidungsgewerbe; Ledergerber	33 117	10 838	22 279	26 072	7 045	32 931	186	
DD	Holzgewerbe (oh. H.v. Möbeln)	23 063	17 709	5 354	18 448	4 615	22 964	99	
DE	Papier-, Verlags- u. Druck- gewerbe	44 386	23 478	20 908	22 313	22 073	44 043	343	
DF	Kokerei, Mineralölverarbeitung, H.v. Bruttstoffen	3 344	2 616	728	1 873	1 471	3 332	12	
DG	Chemische Industrie	34 061	20 290	13 771	18 174	15 887	33 804	257	
DH	H.v. Gummi- u. Kunststoff- waren	35 385	24 206	11 179	26 678	8 707	35 201	184	
DI	Glasgewerbe, Keramik, Verarb. v. Steinen u. Erden	52 096	40 180	11 916	38 057	14 039	51 847	249	
DJ	Metallerzg. u. -bearb., H.v. Metallerzeugnissen	153 834	128 080	25 754	119 936	33 898	152 575	1 259	
DK	Maschinenbau	87 518	73 617	13 901	58 824	28 694	87 084	434	
DL	H.v. Büromasch., DV-Gerät. u. -Einr.; Elektrotechn. usw.	100 135	61 057	39 078	60 526	39 609	99 469	666	
DM	Fahrzeugbau	52 337	43 571	8 766	38 921	13 416	51 831	506	
DN	H.v. Möbeln, Schmuck, Musikinstr. usw.; Recycling ...	51 028	36 621	14 407	40 436	10 592	50 807	221	
E	Energie- u. Wasserversorgung ...	69 348	48 742	20 606	28 751	40 597	69 185	163	
F	Baugewerbe	684 482	607 354	77 128	563 180	121 302	678 344	6 138	
45.2	dar. Hoch- und Tiefbau	347 799	314 209	33 590	284 799	63 000	344 065	3 734	
G	Handel; Instandh. u. Rep. v. Kfz. u. Gebrauchsgütern	672 107	300 895	371 212	228 378	443 729	668 546	3 561	
51 (ohne 51.1)	dar.: Großhandel	122 209	77 430	44 779	48 320	73 889	121 389	820	
52	Einzelhandel	371 390	96 009	275 381	83 326	288 064	369 373	2 017	
H	Gastgewerbe	141 572	46 559	95 013	109 468	32 104	133 771	7 801	
I	Verkehr- u. Nachrichtenüber- mittlung	315 932	217 682	98 250	192 057	123 875	314 576	1 356	
60 - 63	Verkehr	245 438	188 884	56 554	149 489	95 949	244 310	1 128	
64	Nachrichtenübermittlung	70 494	28 798	41 696	42 568	27 926	70 266	228	
J	Kredit- u. Versicherungsgewerbe	107 849	32 450	75 399	1 460	106 389	107 590	259	
65	dar. Kreditgewerbe	78 573	20 933	57 640	1 112	77 461	78 396	177	
K	Grundst.-, Wohnungswesen, Verm. bewegl. Sachen usw.	479 805	242 290	237 515	192 554	287 251	474 522	5 283	
74.1	dar. Rechtsberatung u.a.	71 612	17 319	54 293	4 667	66 945	71 242	370	
L + Q	Öffentliche Verwaltung u.ä.	468 350	145 839	322 511	94 863	373 487	467 248	1 102	
75.1	dar.: öffentl. Verwaltung	354 075	113 358	240 717	75 870	278 205	353 296	779	
75.2	öffentl. Sicherheit u.a.	41 669	17 918	23 751	13 690	27 979	41 599	70	
M	Erziehung u. Unterricht	351 638	130 928	220 710	81 003	270 635	348 799	2 839	
N	Gesundheits-, Veterinär- u. Sozialwesen	499 878	85 845	414 033	64 574	435 304	497 722	2 156	
85.1, 85.2	Gesundheits- und Veterinär- wesen	316 244	47 679	268 565	28 635	287 609	314 959	1 285	
85.3	Sozialwesen	183 634	38 166	145 468	35 939	147 695	182 763	871	
O	Erbringung sonst. öff. u. persönl. Dienstleistungen	294 372	126 562	167 810	147 141	147 231	291 316	3 056	
P	Private Haushalte	1 580	307	1 273	1 020	560	1 549	31	
	Insgesamt ²⁾ ...	5 061 758	2 640 174	2 421 584	2 395 938	2 665 820	5 022 110	39 648	

1) Klassifikation der Wirtschaftszweige, Ausgabe 1993 (WZ 93). Zusätzlich werden ausgewählte Wirtschaftsabteilungen und -gruppen nachgewiesen.

2) Einschl. Fälle ohne Angabe zur Wirtschaftsgliederung.

5 Sozialversicherungspflichtig Beschäftigte am 31.12.1999 nach Wirtschaftsabschnitten und -unterabschnitten, Teilzeitbeschäftigten und Stellung im Beruf

Nr. der Klassifi- kation ¹⁾	Wirtschaftsgliederung	Sozialversicherungspflichtig Beschäftigte				Darunter Teilzeitbeschäftigte		
		insgesamt	Arbeiter/-innen		Angestellte	zusammen	Arbeiter/ -innen	Angestellte
			zusammen	Facharbeiter/ -innen ²⁾				
Insgesamt								
A + B	Land- u. Forstwirtsch.; Fischerei	323 477	266 061	144 857	57 416	24 849	16 928	7 921
C	Bergbau u. Gew. v. Steinen u. Erden	152 781	107 205	71 636	45 576	1 678	530	1 148
CA	Kohlenbergbau, Torfgew., Gew. v. Erdöl u. Erdgas usw.	90 855	64 990	46 805	25 865	259	75	184
CB	Erzbergbau, Gew. v. Steinen u. Erden, sonst. Bergbau	61 926	42 215	24 831	19 711	1 419	455	964
D	Verarbeitendes Gewerbe	7 283 473	4 520 942	2 083 216	2 762 531	340 431	148 917	191 514
DA	Ernährungsgewerbe u. Tabakverarbeitung	738 522	440 601	186 115	297 921	61 937	21 480	40 457
DB + DC	Textil- u. Bekleidungsgewerbe; Ledergerber	249 742	165 096	63 090	84 646	22 044	14 840	7 204
DD	Holzgewerbe (oh. H.v. Möbeln)	179 785	137 324	67 412	42 461	6 012	2 255	3 757
DE	Papier-, Verlags- u. Druck- gewerbe	538 107	270 625	108 128	267 482	52 439	22 590	29 849
DF	Kokerei, Mineralölverarbeitung, H.v. Brutstoffen	31 263	14 964	10 054	16 299	710	136	574
DG	Chemische Industrie	480 923	224 058	88 719	256 865	25 342	8 676	16 666
DH	H.v. Gummi- u. Kunststoff- waren	393 354	279 350	79 714	114 004	13 407	7 269	6 138
DI	Glasgewerbe, Keramik, Verarb. v. Steinen u. Erden	265 926	183 399	79 943	82 527	9 102	4 236	4 866
DJ	Metallerzg. u. -bearb., H.v. Metallerzeugnissen	1 139 512	824 050	398 759	315 462	30 789	11 986	18 803
DK	Maschinenbau	1 055 027	636 135	396 834	418 892	29 198	9 282	19 916
DL	H.v. Büromasch., DV-Gerät. u. -Einr.; Elektrotechn. usw.	1 079 880	548 566	225 079	531 314	54 818	27 078	27 740
DM	Fahrzeugbau	818 607	569 472	271 621	249 135	20 652	11 947	8 705
DN	H.v. Möbeln, Schmuck, Musikinstr. usw.; Recycling	312 825	227 302	107 748	85 523	13 981	7 142	6 839
E	Energie- u. Wasserversorgung	289 854	126 263	90 347	163 591	14 013	4 873	9 140
F	Baugewerbe	2 282 753	1 796 497	1 213 787	486 256	68 730	20 273	48 457
45.2	dar. Hoch- und Tiefbau	1 106 027	867 320	587 508	238 707	25 066	7 330	17 736
G	Handel; Instandh. u. Rep. v. Kfz. u. Gebrauchsgütern	4 276 348	1 237 881	545 152	3 038 467	798 210	125 159	673 051
51 (ohne 51.1)	dar.: Großhandel	1 106 779	363 426	116 531	743 353	88 414	28 377	60 037
52	Einzelhandel	2 185 152	423 148	173 594	1 762 004	649 337	78 369	570 968
H	Gastgewerbe	721 941	565 998	172 180	155 943	119 832	99 566	20 266
I	Verkehr- u. Nachrichtenübermittlung	1 486 116	909 434	376 985	576 682	158 841	104 956	53 885
60 - 63	Verkehr	1 205 767	717 229	301 393	488 538	71 030	33 703	37 327
64	Nachrichtenübermittlung	280 349	192 205	75 592	88 144	87 811	71 253	16 558
J	Kredit- u. Versicherungsgewerbe	1 074 512	27 060	4 465	1 047 452	132 677	12 449	120 228
65	dar. Kreditgewerbe	753 910	21 215	3 056	732 695	99 846	10 811	89 035
K	Grundst., Wohnungswesen, Verm. bewegl. Sachen usw.	2 824 139	905 162	257 007	1 918 977	413 285	198 373	214 912
74.1	dar. Rechtsberatung u.a.	654 877	41 703	12 277	613 174	85 902	7 440	78 462
L + Q	Öffentliche Verwaltung u.ä.	1 792 509	452 717	149 632	1 339 792	378 107	102 121	275 986
75.1	dar.: öffentl. Verwaltung	1 246 693	340 677	109 650	906 016	301 107	88 803	212 304
75.2	öffentl. Sicherheit u.a.	228 397	84 643	33 181	143 754	32 947	6 078	26 869
M	Erziehung u. Unterricht	1 034 849	195 574	24 928	839 275	333 621	56 782	276 839
N	Gesundheits-, Veterinär- u. Sozialwesen	2 940 844	444 255	74 349	2 496 589	747 541	146 711	600 830
85.1, 85.2	Gesundheits- und Veterinärwesen	1 918 327	214 629	39 717	1 703 698	424 050	62 109	361 941
85.3	Sozialwesen	1 022 517	229 626	34 632	792 891	323 491	84 602	238 889
O	Erbringung sonst. öff. u. persönl. Dienstleistungen	1 224 252	536 854	200 928	687 398	233 002	84 590	148 412
P	Private Haushalte	38 852	25 522	4 207	13 330	12 990	9 006	3 984
	Insgesamt ³⁾	27 756 486	12 121 284	5 414 963	15 635 202	3 779 788	1 131 854	2 647 934

1) Klassifikation der Wirtschaftszweige, Ausgabe 1993 (WZ 93). Zusätzlich werden ausgewählte Wirtschaftsabteilungen und -gruppen nachgewiesen.

2) Einschl. "Meister/-in bzw. Polier/-in".

3) Einschl. Fälle ohne Angabe zur Wirtschaftsgliederung.

5 Sozialversicherungspflichtig Beschäftigte am 31.12.1999 nach Wirtschaftsabschnitten und -unterabschnitten, Teilzeitbeschäftigten und Stellung im Beruf

Nr. der Klassifi- kation ¹⁾	Wirtschaftsgliederung	Sozialversicherungspflichtig Beschäftigte				Darunter Teilzeitbeschäftigte		
		insgesamt	Arbeiter/-innen		Angestellte	zusammen	Arbeiter/ -innen	Angestellte
			zusammen	Facharbeiter/ -innen ²⁾				
Darunter:Weiblich								
A + B	Land- u. Forstwirtsch.; Fischerei	101 144	69 882	34 887	31 262	16 685	10 004	6 681
C	Bergbau u. Gew. v. Steinen u. Erden	14 141	3 038	490	11 103	1 482	394	1 088
CA	Kohlenbergbau, Torfgew., Gew. v. Erdöl u. Erdgas usw.	5 926	1 199	149	4 727	219	43	176
CB	Erzbergbau, Gew. v. Steinen u. Erden, sonst. Bergbau	8 215	1 839	341	6 376	1 263	351	912
D	Verarbeitendes Gewerbe	1 999 808	923 704	178 605	1 076 104	293 285	118 590	174 695
DA	Ernährungsgewerbe u. Tabakverarbeitung	362 043	148 382	37 602	213 661	57 424	18 141	39 283
DB + DC	Textil- u. Bekleidungsgewerbe; Ledergewerbe	146 703	98 939	34 715	47 764	21 124	14 267	6 857
DD	Holzgewerbe (oh. H.v. Möbeln)	33 016	14 502	2 955	18 514	5 151	1 632	3 519
DE	Papier-, Verlags- u. Druckgewerbe	208 423	73 212	15 646	135 211	43 241	16 770	26 471
DF	Kokerei, Mineralölverarbeitung, H.v. Brutstoffen	4 752	604	268	4 148	530	79	451
DG	Chemische Industrie	141 718	43 245	6 618	98 473	21 425	6 805	14 620
DH	H.v. Gummi- u. Kunststoffwaren	106 796	65 465	5 613	41 331	12 064	6 406	5 658
DI	Glasgewerbe, Keramik, Verarb. v. Steinen u. Erden	57 131	25 350	4 558	31 781	7 973	3 484	4 489
DJ	Metallerzg. u. -bearb., H.v. Metallerzeugnissen	198 369	88 539	10 323	109 830	26 876	9 324	17 552
DK	Maschinenbau	179 060	59 541	6 485	119 519	26 107	7 538	18 569
DL	H.v. Büromasch., DV-Gerät. u. -Einr.; Elektrotechn. usw.	365 273	203 731	33 903	161 542	45 419	22 217	23 202
DM	Fahrzeugbau	107 667	53 046	8 991	54 621	13 655	6 030	7 625
DN	H.v. Möbeln, Schmuck, Musikinstr. usw.; Recycling	88 857	49 148	10 928	39 709	12 296	5 897	6 399
E	Energie- u. Wasserversorgung	63 379	8 382	1 771	54 997	11 691	3 444	8 247
F	Baugewerbe	271 460	45 179	15 032	226 281	54 052	9 583	44 469
45.2	dar. Hoch- und Tiefbau	103 541	10 864	2 746	92 677	19 002	3 082	15 920
G	Handel; Instandh. u. Rep. v. Kfz. u. Gebrauchsgütern	2 184 482	298 086	77 396	1 886 396	734 959	96 985	637 974
51 (ohne 51.1)	dar.: Großhandel	394 788	70 334	10 353	324 454	75 947	21 407	54 540
52	Einzelhandel	1 520 755	181 722	53 838	1 339 033	610 807	64 076	546 731
H	Gastgewerbe	421 040	319 221	87 400	101 819	84 772	68 832	15 940
I	Verkehr- u. Nachrichtenübermittlung	433 692	147 539	34 110	286 153	114 185	68 278	45 907
60 - 63	Verkehr	293 355	55 852	11 487	237 503	46 193	14 213	31 980
64	Nachrichtenübermittlung	140 337	91 687	22 623	48 650	67 992	54 065	13 927
J	Kredit- u. Versicherungsgewerbe	592 433	15 881	624	576 552	125 364	11 898	113 466
65	dar. Kreditgewerbe	430 226	12 979	361	417 247	95 245	10 408	84 837
K	Grundst.-, Wohnungswesen, Verm. bewegl. Sachen usw.	1 346 101	329 953	29 063	1 016 148	332 537	161 329	171 208
74.1	dar. Rechtsberatung u.a.	430 455	15 281	1 759	415 174	74 601	5 909	68 692
L + Q	Öffentliche Verwaltung u.ä.	1 049 565	135 516	10 793	914 049	344 399	87 782	256 617
75.1	dar.: öffentl. Verwaltung	719 443	106 506	8 345	612 937	270 895	75 976	194 919
75.2	öffentl. Sicherheit u.a.	119 793	18 770	1 720	101 023	31 916	5 780	26 136
M	Erziehung u. Unterricht	678 663	92 490	5 855	586 173	267 151	49 615	217 536
N	Gesundheits-, Veterinär- u. Sozialwesen	2 354 598	320 930	35 274	2 033 668	691 860	135 903	555 957
85.1, 85.2	Gesundheits- und Veterinärwesen	1 562 167	152 022	14 925	1 410 145	399 023	59 096	339 927
85.3	Sozialwesen	792 431	168 908	20 349	623 523	292 837	76 807	216 030
O	Erbringung sonst. öff. u. persönl. Dienstleistungen	704 127	293 405	115 220	410 722	189 577	66 932	122 645
P	Private Haushalte	34 031	22 232	3 132	11 799	12 138	8 429	3 709
	Insgesamt ³⁾	12 253 750	3 026 637	629 907	9 227 113	3 275 695	898 404	2 377 291

1) Klassifikation der Wirtschaftszweige, Ausgabe 1993 (WZ 93). Zusätzlich werden ausgewählte Wirtschaftsabteilungen und -gruppen nachgewiesen.

2) Einschl. "Meister/-in bzw. Polier/-in".

3) Einschl. Fälle ohne Angabe zur Wirtschaftsgliederung.

5 Sozialversicherungspflichtig Beschäftigte am 31.12.1999 nach Wirtschaftsabschnitten und -unterabschnitten, Teilzeitbeschäftigten und Stellung im Beruf

Nr. der Klassifi- kation ¹⁾	Wirtschaftsgliederung	Sozialversicherungspflichtig Beschäftigte				Darunter Teilzeitbeschäftigte		
		insgesamt	Arbeiter/-innen		Angestellte	zusammen	Arbeiter/ -innen	Angestellte
			zusammen	Facharbeiter/ -innen ²⁾				
Insgesamt								
A + B	Land- u. Forstwirtsch.; Fischerei	175 187	145 933	62 980	29 254	11 287	6 542	4 745
C	Bergbau u. Gew. v. Steinen u. Erden	124 580	88 869	63 433	35 711	1 518	463	1 055
CA	Kohlenbergbau, Torfgew., Gew. v. Erdöl u. Erdgas usw.	76 658	56 031	45 206	20 627	239	63	176
CB	Erzbergbau, Gew. v. Steinen u. Erden, sonst. Bergbau	47 922	32 838	18 227	15 084	1 279	400	879
D	Verarbeitendes Gewerbe	6 486 501	3 968 424	1 705 801	2 518 077	312 353	134 319	178 034
DA	Ernährungsgewerbe u. Tabakverarbeitung	611 854	358 341	136 106	253 513	52 533	17 949	34 584
DB + DC	Textil- u. Bekleidungsgewerbe; Ledergewerbe	216 625	139 024	44 207	77 601	20 332	13 494	6 838
DD	Holzgewerbe (oh. H.v. Möbeln)	156 722	118 876	54 860	37 846	5 532	1 963	3 569
DE	Papier-, Verlags- u. Druck- gewerbe	493 721	248 312	94 321	245 409	49 988	21 486	28 502
DF	Kokerei, Mineralölverarbeitung, H.v. Brutstoffen	27 919	13 091	8 748	14 828	692	131	561
DG	Chemische Industrie	446 862	205 884	77 551	240 978	24 565	8 343	16 222
DH	H.v. Gummi- u. Kunststoff- waren	357 969	252 672	65 045	105 297	12 690	6 831	5 859
DI	Glasgewerbe, Keramik, Verarb. v. Steinen u. Erden	213 830	145 342	54 070	68 488	8 064	3 601	4 463
DJ	Metallerzg. u. -bearb., H.v. Metallerzeugnissen	985 678	704 114	310 186	281 564	28 188	10 782	17 406
DK	Maschinenbau	967 509	577 311	348 891	390 198	27 699	8 693	19 006
DL	H.v. Büromasch., DV-Gerät. u. -Einr.; Elektrotechn. usw.	979 745	488 040	188 059	491 705	49 894	23 549	26 345
DM	Fahrzeugbau	766 270	530 551	242 170	235 719	19 982	11 582	8 400
DN	H.v. Möbeln, Schmuck, Musikinstr. usw.; Recycling	261 797	186 866	81 587	74 931	12 194	5 915	6 279
E	Energie- u. Wasserversorgung	220 506	97 512	67 551	122 994	11 272	3 589	7 683
F	Baugewerbe	1 598 271	1 233 317	796 826	364 954	53 951	12 336	41 615
45.2	dar. Hoch- und Tiefbau	758 228	582 521	375 784	175 707	18 498	3 825	14 673
G	Handel; Instandh. u. Rep. v. Kfz. u. Gebrauchsgütern	3 604 241	1 009 503	408 434	2 594 738	669 923	105 991	563 932
51 (ohne 51.1)	dar.: Großhandel	984 570	315 106	91 221	669 464	80 671	25 531	55 140
52	Einzelhandel	1 813 762	339 822	126 983	1 473 940	535 250	64 839	470 411
H	Gastgewerbe	580 369	456 530	118 912	123 839	102 629	84 686	17 943
I	Verkehr- u. Nachrichtenübermittlung	580 369	456 530	118 912	123 839	102 629	84 686	17 943
60 - 63	Verkehr	960 329	567 740	200 809	392 589	64 770	30 769	34 001
64	Nachrichtenübermittlung	209 855	149 637	52 183	60 218	74 802	60 872	13 930
J	Kredit- u. Versicherungsgewerbe	966 663	25 600	3 990	941 063	126 336	12 148	114 188
65	dar. Kreditgewerbe	675 337	20 103	2 741	655 234	95 144	10 546	84 598
K	Grundst.-, Wohnungswesen, Verm. bewegl. Sachen usw.	2 344 334	712 608	174 464	1 631 726	355 561	161 634	193 927
74.1	dar. Rechtsberatung u.a.	583 265	37 036	9 988	546 229	80 498	6 719	73 779
L + Q	Öffentliche Verwaltung u.ä.	1 324 159	357 854	110 171	966 305	298 080	77 985	220 095
75.1	dar.: öffentl. Verwaltung	892 618	264 807	77 995	627 811	229 258	67 130	162 128
75.2	öffentl. Sicherheit u.a.	186 728	70 953	26 534	115 775	31 744	5 897	25 847
M	Erziehung u. Unterricht	683 211	114 571	14 460	568 640	265 405	47 487	217 918
N	Gesundheits-, Veterinär- u. Sozialwesen	2 440 966	379 681	52 481	2 061 285	646 765	128 399	518 366
85.1, 85.2	Gesundheits- und Veterinär- wesen	1 602 083	185 994	27 585	1 416 089	379 428	56 160	323 268
85.3	Sozialwesen	838 883	193 687	24 896	645 196	267 337	72 239	195 098
O	Erbringung sonst. öff. u. persönl. Dienstleistungen	929 880	389 713	135 935	540 167	181 739	58 816	122 923
P	Private Haushalte	37 272	24 502	3 918	12 770	12 509	8 709	3 800
	Insgesamt ³⁾	22 694 728	9 725 346	3 973 369	12 969 382	3 190 738	935 341	2 255 397

1) Klassifikation der Wirtschaftszweige, Ausgabe 1993 (WZ 93). Zusätzlich werden ausgewählte Wirtschaftsabteilungen und -gruppen nachgewiesen.

2) Einschl. "Meister/-in bzw. Polier/-in".

3) Einschl. Fälle ohne Angabe zur Wirtschaftsgliederung.

5 Sozialversicherungspflichtig Beschäftigte am 31.12.1999 nach Wirtschaftsabschnitten und -unterabschnitten, Teilzeitbeschäftigten und Stellung im Beruf

Nr. der Klassifi- kation ¹⁾	Wirtschaftsgliederung	Sozialversicherungspflichtig Beschäftigte				Darunter Teilzeitbeschäftigte		
		insgesamt	Arbeiter/-innen		Angestellte	zusammen	Arbeiter/ -innen	Angestellte
			zusammen	Facharbeiter/ -innen ²⁾				
Darunter:Weiblich								
A + B	Land- u. Forstwirtsch.; Fischerei	49 562	33 758	13 362	15 804	8 632	4 321	4 311
C	Bergbau u. Gew. v. Steinen u. Erden	9 001	1 693	192	7 308	1 348	347	1 001
CA	Kohlenbergbau, Torfgew., Gew. v. Erdöl u. Erdgas usw.	2 806	348	60	2 458	204	36	168
CB	Erzbergbau, Gew. v. Steinen u. Erden, sonst. Bergbau	6 195	1 345	132	4 850	1 144	311	833
D	Verarbeitendes Gewerbe	1 737 064	783 812	104 758	953 252	269 882	107 577	162 305
DA	Ernährungsgewerbe u. Tabakverarbeitung	287 340	109 189	16 351	178 151	48 348	14 874	33 474
DB + DC	Textil- u. Bekleidungsgewerbe; Ledergerwerbe	124 424	81 222	22 059	43 202	19 592	13 073	6 519
DD	Holzgewerbe (oh. H.v. Möbeln)	27 662	11 422	1 332	16 240	4 732	1 382	3 350
DE	Papier-, Verlags- u. Druck- gewerbe	187 515	65 044	11 393	122 471	41 349	16 001	25 348
DF	Kokerei, Mineralölverarbeitung, H.v. Brutstoffen	4 024	368	66	3 656	514	75	439
DG	Chemische Industrie	127 947	37 364	3 696	90 583	20 730	6 514	14 216
DH	H.v. Gummi- u. Kunststoff- waren	95 617	58 252	2 839	37 365	11 451	6 037	5 414
DI	Glasgewerbe, Keramik, Verarb. v. Steinen u. Erden	45 215	19 875	1 635	25 340	7 093	2 968	4 125
DJ	Metallerzg. u. -bearb., H.v. Metallerzeugnissen	172 615	77 186	5 530	95 429	24 745	8 475	16 270
DK	Maschinenbau	165 159	55 197	4 417	109 962	24 900	7 148	17 752
DL	H.v. Büromasch., DV-Gerät. u. -Einr.; Elektrotechn. usw.	326 195	179 534	22 050	146 661	42 297	20 157	22 140
DM	Fahrzeugbau	98 901	48 650	6 739	50 251	13 209	5 833	7 376
DN	H.v. Möbeln, Schmuck, Musikinstr. usw.; Recycling	74 450	40 509	6 651	33 941	10 922	5 040	5 882
E	Energie- u. Wasserversorgung	42 773	6 534	689	36 239	10 358	3 164	7 194
F	Baugewerbe	194 332	27 018	7 481	167 314	43 895	5 524	38 371
45.2	dar. Hoch- und Tiefbau	69 951	4 794	888	65 157	14 544	1 313	13 231
G	Handel; Instandh. u. Rep. v. Kfz. u. Gebrauchsgütern	1 813 270	234 207	46 380	1 579 063	613 680	81 094	532 586
51 (ohne 51.1)	dar.: Großhandel	350 009	61 135	6 604	288 874	69 223	19 223	50 000
52	Einzelhandel	1 245 374	139 799	33 391	1 105 575	501 640	52 488	449 152
H	Gastgewerbe	326 027	246 029	52 698	79 998	70 983	56 905	14 078
I	Verkehr- u. Nachrichtenüber- mittlung	335 442	111 181	17 513	224 261	98 781	58 203	40 578
60 - 63	Verkehr	236 801	43 780	6 462	193 021	41 415	12 433	28 982
64	Nachrichtenübermittlung	98 641	67 401	11 051	31 240	57 366	45 770	11 596
J	Kredit- u. Versicherungsgewerbe	517 034	15 303	542	501 731	119 325	11 608	107 717
65	dar. Kreditgewerbe	372 586	12 555	327	360 031	90 730	10 150	80 580
K	Grundst., Wohnungswesen, Verm. bewegl. Sachen usw.	1 108 586	262 047	15 821	846 539	285 400	130 442	154 958
74.1	dar. Rechtsberatung u.a.	376 162	13 630	1 256	362 532	70 143	5 425	64 718
L + Q	Öffentliche Verwaltung u.ä.	727 054	102 041	4 166	625 013	276 846	72 055	204 791
75.1	dar.: öffentl. Verwaltung	478 726	78 764	2 856	399 962	210 140	61 695	148 445
75.2	öffentl. Sicherheit u.a.	96 042	15 404	931	80 638	30 798	5 615	25 183
M	Erziehung u. Unterricht	457 953	63 789	2 128	394 164	211 480	44 006	167 474
N	Gesundheits-, Veterinär- u. Sozialwesen	1 940 565	278 288	23 075	1 662 277	600 333	120 657	479 676
85.1, 85.2	Gesundheits- und Veterinär- wesen	1 293 602	132 860	8 612	1 160 742	356 908	53 588	303 320
85.3	Sozialwesen	646 963	145 428	14 463	501 535	243 425	67 069	176 356
O	Erbringung sonst. öff. u. persönl. Dienstleistungen	536 317	217 507	80 654	318 810	151 020	49 057	101 963
P	Private Haushalte	32 758	21 467	2 981	11 291	11 698	8 163	3 535
	Insgesamt ³⁾	9 832 166	2 405 751	372 650	7 426 415	2 775 095	753 512	2 021 583

1) Klassifikation der Wirtschaftszweige, Ausgabe 1993 (WZ 93). Zusätzlich werden ausgewählte Wirtschaftsabteilungen und -gruppen nachgewiesen.

2) Einschl. "Meister/-in bzw. Polier/-in".

3) Einschl. Fälle ohne Angabe zur Wirtschaftsgliederung.

5 Sozialversicherungspflichtig Beschäftigte am 31.12. 1999 nach Wirtschaftsabschnitten und -unterabschnitten, Teilzeitbeschäftigten und Stellung im Beruf

Nr. der Klassifi- kation ¹⁾	Wirtschaftsgliederung	Sozialversicherungspflichtig Beschäftigte				Darunter Teilzeitbeschäftigte		
		insgesamt	Arbeiter/-innen		Angestellte	zusammen	Arbeiter/ -innen	Angestellte
			zusammen	Facharbeiter/ -innen ²⁾				
Insgesamt								
A + B	Land- u. Forstwirtsch.; Fischerei	148 290	120 128	81 877	28 162	13 562	10 386	3 176
C	Bergbau u. Gew. v. Steinen u. Erden	28 201	18 336	8 203	9 865	160	67	93
CA	Kohlenbergbau, Torfgew., Gew. v. Erdöl u. Erdgas usw.	14 197	8 959	1 599	5 238	20	12	8
CB	Erzbergbau, Gew. v. Steinen u. Erden, sonst. Bergbau	14 004	9 377	6 604	4 627	140	55	85
D	Verarbeitendes Gewerbe	796 972	552 518	377 415	244 454	28 078	14 598	13 480
DA	Ernährungsgewerbe u. Tabakverarbeitung	126 668	82 260	50 009	44 408	9 404	3 531	5 873
DB + DC	Textil- u. Bekleidungsgewerbe; Ledergerber	33 117	26 072	18 883	7 045	1 712	1 346	366
DD	Holzgewerbe (oh. H.v. Möbeln)	23 063	18 448	12 552	4 615	480	292	188
DE	Papier-, Verlags- u. Druckgewerbe	44 386	22 313	13 807	22 073	2 451	1 104	1 347
DF	Kokerei, Mineralölverarbeitung, H.v. Brutstoffen	3 344	1 873	1 306	1 471	18	5	13
DG	Chemische Industrie	34 061	18 174	11 168	15 887	777	333	444
DH	H.v. Gummi- u. Kunststoffwaren	35 385	26 678	14 669	8 707	717	438	279
DI	Glasgewerbe, Keramik, Verarb. v. Steinen u. Erden	35 385	26 678	14 669	8 707	717	438	279
DJ	Metallerzg. u. -bearb., H.v. Metallerzeugnissen	153 834	119 936	88 573	33 898	2 601	1 204	1 397
DK	Maschinenbau	87 518	58 824	47 943	28 694	1 499	589	910
DL	H.v. Büromasch., DV-Gerät. u. -Einr.; Elektrotechn. usw.	100 135	60 526	37 020	39 609	4 924	3 529	1 395
DM	Fahrzeugbau	52 337	38 921	29 451	13 416	670	365	305
DN	H.v. Möbeln, Schmuck, Musikinstr. usw.; Recycling	51 028	40 436	26 161	10 592	1 787	1 227	560
E	Energie- u. Wasserversorgung	69 348	28 751	22 796	40 597	2 741	1 284	1 457
F	Baugewerbe	684 482	563 180	416 961	121 302	14 779	7 937	6 842
45.2	dar. Hoch- und Tiefbau	347 799	284 799	211 724	63 000	6 568	3 505	3 063
G	Handel; Instandh. u. Rep. v. Kfz. u. Gebrauchsgütern	672 107	228 378	136 718	443 729	128 287	19 168	109 119
51 (ohne 51.1)	dar.: Großhandel	122 209	48 320	25 310	73 889	7 743	2 846	4 897
52	Einzelhandel	371 390	83 326	46 611	288 064	114 087	13 530	100 557
H	Gastgewerbe	141 572	109 468	53 268	32 104	17 203	14 880	2 323
I	Verkehr- u. Nachrichtenübermittlung	315 932	192 057	123 993	123 875	19 269	13 315	5 954
60 - 63	Verkehr	245 438	149 489	100 584	95 949	6 260	2 934	3 326
64	Nachrichtenübermittlung	70 494	42 568	23 409	27 926	13 009	10 381	2 628
J	Kredit- u. Versicherungsgewerbe	107 849	1 460	475	106 389	6 341	301	6 040
65	dar. Kreditgewerbe	78 573	1 112	315	77 461	4 702	265	4 437
K	Grundst.-, Wohnungswesen, Verm. bewegl. Sachen usw.	479 805	192 554	82 543	287 251	57 724	36 739	20 985
74.1	dar. Rechtsberatung u.a.	71 612	4 667	2 289	66 945	5 404	721	4 683
L + Q	Öffentliche Verwaltung u.ä.	468 350	94 863	39 461	373 487	80 027	24 136	55 891
75.1	dar.: öffentl. Verwaltung	354 075	75 870	31 655	278 205	71 849	21 673	50 176
75.2	öffentl. Sicherheit u.a.	41 669	13 690	6 647	27 979	1 203	181	1 022
M	Erziehung u. Unterricht	351 638	81 003	10 468	270 635	68 216	9 295	58 921
N	Gesundheits-, Veterinär- u. Sozialwesen	499 878	64 574	21 868	435 304	100 776	18 312	82 464
85.1, 85.2	Gesundheits- und Veterinärwesen	316 244	28 635	12 132	287 609	44 622	5 949	38 673
85.3	Sozialwesen	183 634	35 939	9 736	147 695	56 154	12 363	43 791
O	Erbringung sonst. öff. u. persönl. Dienstleistungen	294 372	147 141	64 993	147 231	51 263	25 774	25 489
P	Private Haushalte	1 580	1 020	289	560	481	297	184
	Insgesamt ³⁾	5 061 758	2 395 938	1 441 594	2 665 820	589 050	196 513	392 537

1) Klassifikation der Wirtschaftszweige, Ausgabe 1993 (WZ 93). Zusätzlich werden ausgewählte Wirtschaftsabteilungen und -gruppen nachgewiesen.

2) Einschl. "Meister/-in bzw. Polier/-in".

3) Einschl. Fälle ohne Angabe zur Wirtschaftsgliederung.

5 Sozialversicherungspflichtig Beschäftigte am 31.12.1999 nach Wirtschaftsabschnitten und -unterabschnitten, Teilzeitbeschäftigten und Stellung im Beruf

Nr. der Klassifi- kation ¹⁾	Wirtschaftsgliederung	Sozialversicherungspflichtig Beschäftigte				Darunter Teilzeitbeschäftigte		
		insgesamt	Arbeiter/-innen		Angestellte	zusammen	Arbeiter/ -innen	Angestellte
			zusammen	Facharbeiter/ -innen ²⁾				
Darunter: Weiblich								
A + B	Land- u. Forstwirtsch.; Fischerei	51 582	36 124	21 525	15 458	8 053	5 683	2 370
C	Bergbau u. Gew. v. Steinen u.							
	Erden	5 140	1 345	298	3 795	134	47	87
CA	Kohlenbergbau, Torfgew.,							
	Gew. v. Erdöl u. Erdgas usw.	3 120	851	89	2 269	15	7	8
CB	Erzbergbau, Gew. v. Steinen							
	u. Erden, sonst. Bergbau	2 020	494	209	1 526	119	40	79
D	Verarbeitendes Gewerbe	262 744	139 892	73 847	122 852	23 403	11 013	12 390
DA	Ernährungsgewerbe u.							
	Tabakverarbeitung	74 703	39 193	21 251	35 510	9 076	3 267	5 809
DB + DC	Textil- u. Bekleidungsgewerbe;							
	Ledergewerbe	22 279	17 717	12 656	4 562	1 532	1 194	338
DD	Holzgewerbe (oh. H.v. Möbeln)	5 354	3 080	1 623	2 274	419	250	169
DE	Papier-, Verlags- u. Druck-							
	gewerbe	20 908	8 168	4 253	12 740	1 892	769	1 123
DF	Kokerei, Mineralölverarbeitung,							
	H.v. Brutstoffen	728	236	202	492	16	4	12
DG	Chemische Industrie	13 771	5 881	2 922	7 890	695	291	404
DH	H.v. Gummi- u. Kunststoff-							
	waren	11 179	7 213	2 774	3 966	613	369	244
DI	Glasgewerbe, Keramik, Verarb.							
	v. Steinen u. Erden	11 916	5 475	2 923	6 441	880	516	364
DJ	Metallerzg. u. -bearb., H.v.							
	Metallerzeugnissen	25 754	11 353	4 793	14 401	2 131	849	1 282
DK	Maschinenbau	13 901	4 344	2 068	9 557	1 207	390	817
DL	H.v. Büromasch., DV-Gerät. u.							
	-Einr.; Elektrotechn. usw.	39 078	24 197	11 853	14 881	3 122	2 060	1 062
DM	Fahrzeugbau	8 766	4 396	2 252	4 370	446	197	249
DN	H.v. Möbeln, Schmuck,							
	Musikinstr. usw.; Recycling ...	14 407	8 639	4 277	5 768	1 374	857	517
E	Energie- u. Wasserversorgung	20 606	1 848	1 082	18 758	1 333	280	1 053
F	Baugewerbe	77 128	18 161	7 551	58 967	10 157	4 059	6 098
45.2	dar. Hoch- und Tiefbau	33 590	6 070	1 858	27 520	4 458	1 769	2 689
G	Handel; Instandh. u. Rep. v. Kfz.							
	u. Gebrauchsgütern	371 212	63 879	31 016	307 333	121 279	15 891	105 388
51 (ohne								
51.1)	dar.: Großhandel	44 779	9 199	3 749	35 580	6 724	2 184	4 540
52	Einzelhandel	275 381	41 923	20 447	233 458	109 167	11 588	97 579
H	Gastgewerbe	95 013	73 192	34 702	21 821	13 789	11 927	1 862
I	Verkehr- u. Nachrichtenüber-							
	mittlung	98 250	36 358	16 597	61 892	15 404	10 075	5 329
60 - 63	Verkehr	56 554	12 072	5 025	44 482	4 778	1 780	2 998
64	Nachrichtenübermittlung	41 696	24 286	11 572	17 410	10 626	8 295	2 331
J	Kredit- u. Versicherungsgewerbe	75 399	578	82	74 821	6 039	290	5 749
65	dar. Kreditgewerbe	57 640	424	34	57 216	4 515	258	4 257
K	Grundst., Wohnungswesen,							
	Verm. bewegl. Sachen usw.	237 515	67 906	13 242	169 609	47 137	30 887	16 250
74.1	dar. Rechtsberatung u.a.	54 293	1 651	503	52 642	4 458	484	3 974
L + Q	Öffentliche Verwaltung u.ä.	322 511	33 475	6 627	289 036	67 553	15 727	51 826
75.1	dar.: öffentl. Verwaltung	240 717	27 742	5 489	212 975	60 755	14 281	46 474
75.2	öffentl. Sicherheit u.a.	23 751	3 366	789	20 385	1 118	165	953
M	Erziehung u. Unterricht	220 710	28 701	3 727	192 009	55 671	5 609	50 062
N	Gesundheits-, Veterinär- u.							
	Sozialwesen	414 033	42 642	12 199	371 391	91 527	15 246	76 281
85.1,	Gesundheits- und Veterinär-							
85.2	wesen	268 565	19 162	6 313	249 403	42 115	5 508	36 607
85.3	Sozialwesen	145 468	23 480	5 886	121 988	49 412	9 738	39 674
O	Erbringung sonst. öff. u. persönl.							
	Dienstleistungen	167 810	75 898	34 566	91 912	38 557	17 875	20 682
P	Private Haushalte	1 273	765	151	508	440	266	174
	Insgesamt ³⁾ ...	2 421 584	620 886	257 257	1 800 698	500 600	144 892	355 708

1) Klassifikation der Wirtschaftszweige, Ausgabe 1993 (WZ 93). Zusätzlich werden ausgewählte Wirtschaftsabteilungen und -gruppen nachgewiesen.

2) Einschl. "Meister/-in bzw. Polier/-in".

3) Einschl. Fälle ohne Angabe zur Wirtschaftsgliederung.

Sozialversicherungspflichtig
6 Ausländische sozialversicherungspflichtig

Land der Staatsangehörigkeit	Deutsch- land	Baden- Würt- temberg	Bayern	Berlin			Branden- burg	Bremen	Hamburg	Hessen	Mecklen- burg- Vor- pommern
				zu- sammen	davon						
					West	Ost					
Europa	1 649 955	404 371	307 776	58 491	50 815	7 676	5 121	13 921	45 977	176 502	1 811
EU-Länder	633 487	173 492	109 233	12 278	10 125	2 153	1 465	3 583	15 310	70 155	628
Belgien	8 551	567	680	139	107	32	18	46	159	696	6
Dänemark	4 426	358	549	195	162	33	16	59	603	446	13
Finnland	3 880	543	650	225	197	28	9	46	343	675	13
Frankreich	78 005	32 302	5 132	328	1 469	328	146	212	1 355	4 269	47
Griechenland	111 598	31 774	21 719	252	1 815	252	295	322	2 025	11 863	143
Großbritannien und Nordirland	31 338	3 564	4 964	282	1 100	282	237	352	1 509	3 861	39
Irland	3 342	555	848	159	121	38	19	18	129	516	2
Italien	199 762	71 271	29 305	421	2 109	421	279	422	2 116	25 390	103
Luxemburg	1 275	175	189	48	38	10	1	13	31	156	2
Niederlande	34 400	2 118	2 204	633	523	110	119	416	863	2 287	69
Österreich	63 112	9 358	34 953	1 621	1 351	270	123	256	1 365	5 068	44
Portugal	48 235	12 139	3 268	647	450	197	138	1 077	3 372	6 416	102
Schweden	3 787	590	761	222	176	46	18	44	289	572	21
Spanien	41 776	8 178	4 011	613	507	106	47	300	1 151	7 940	24
Übrige europäische Länder	1 016 468	230 879	198 543	46 213	40 690	5 523	3 656	10 338	30 667	106 347	1 183
Bulgarien	4 770	551	1 222	472	282	190	90	34	165	459	43
Island	632	131	91	34	22	12	-	11	33	78	2
Jugoslawien ¹⁾	306 604	94 496	72 052	10 282	9 267	1 015	493	1 520	7 883	34 049	103
Norwegen	1 245	170	216	64	52	12	4	33	115	173	8
Polen	50 082	5 869	7 668	3 320	2 794	526	844	704	2 813	4 570	212
Rumänien	17 907	4 859	6 967	294	224	70	70	63	218	1 536	48
Schweiz	7 154	1 947	1 423	371	295	76	57	61	278	865	22
Ehemalige Sowjet- union	43 382	6 134	7 825	2 811	1 844	967	806	539	1 552	3 445	406
Ehemalige Tschecho- slowakei	14 696	1 702	9 004	271	184	87	78	43	164	1 036	30
Türkei	546 979	110 048	86 294	27 510	25 192	2 318	868	7 173	16 944	58 277	164
Ungarn	11 803	2 149	3 602	496	324	172	289	45	175	956	82
Sonstige	11 214	2 823	2 179	288	210	78	57	112	327	903	63
Afrika	74 570	8 727	9 063	3 182	2 418	764	268	1 046	4 138	14 713	102
Ägypten	2 476	415	359	238	190	48	15	27	214	395	18
Algerien	3 239	647	385	142	101	41	12	58	120	392	17
Ghana	7 600	729	530	601	497	104	20	250	1 781	791	4
Marokko	23 572	934	951	348	281	67	26	133	238	7 885	4
Nigeria	4 529	692	848	242	193	49	21	116	222	371	4
Südafrika	912	164	209	38	27	11	5	8	55	144	2
Sonstige	32 242	5 146	5 781	1 573	1 129	444	169	454	1 508	4 735	53
Amerika	39 401	7 161	9 157	2 403	1 834	569	272	440	1 637	7 749	65
Argentinien	846	149	162	55	40	15	4	10	49	129	2
Brasilien	3 659	755	727	193	148	45	12	50	195	485	5
Chile	1 348	191	139	120	102	18	17	25	191	218	8
Kanada	2 386	592	487	103	76	27	20	23	108	313	2
Mexiko	774	130	173	49	33	16	2	5	41	105	-
Peru	1 650	240	395	192	134	58	10	18	99	205	3
Vereinigte Staaten	22 561	4 170	6 028	1 172	931	241	96	237	528	5 538	16
Sonstige	6 177	934	1 046	519	370	149	111	72	426	756	29
Asien	140 107	19 514	19 846	8 378	6 476	1 902	897	1 648	8 964	20 062	514
Bangladesch	1 310	165	188	136	114	22	3	3	33	470	-
China	7 491	1 409	1 307	553	413	140	147	93	359	823	52
Indien	7 640	1 128	951	319	245	74	33	58	461	1 404	38
Indonesien	2 026	191	202	293	258	35	10	33	235	323	3
Irak	7 021	1 193	1 926	243	188	55	22	38	206	369	25
Iran, Islamische Republik	20 503	2 381	2 223	1 173	1 040	133	54	330	1 966	3 543	18
Israel	1 601	216	249	297	257	40	17	16	44	314	6
Japan	5 904	477	792	194	157	37	5	32	424	1 058	7
Jordanien	2 024	401	207	149	127	22	9	11	61	373	1
Pakistan	6 587	1 188	680	175	145	30	16	52	335	1 895	15
Taiwan	1 325	234	203	79	68	11	5	21	115	146	7
Sonstige	76 675	10 531	10 918	4 767	3 464	1 303	576	961	4 725	9 344	342
Australien und Ozeanien	2 415	313	418	108	82	26	19	23	389	257	141
Staatenlos/ungeklärte Staatsangehörigkeit	7 975	921	1 626	616	510	106	94	102	277	860	55
Insgesamt ...	1 914 423	441 007	347 886	73 178	62 135	11 043	6 671	17 180	61 382	220 143	2 688

1) Einschl. Kroatien, Slowenien, Bosnien und Herzegowina sowie Mazedonien, die seit 1992 bzw. 1993 selbständige Staaten sind.

Beschäftigte am 31.12.1999 nach Staatsangehörigkeit und Ländern

Nieder- sachsen	Nord- rhein- Westfalen	Rheinland- Pfalz	Saarland	Sachsen	Sachsen- Anhalt	Schles- wig- Holstein	Thüringen	Nachrichtlich		Land der Staatsangehörigkeit
								früheres Bundes- gebiet	neue Länder und Berlin-Ost	
84 787	419 053	62 076	30 950	7 261	3 343	25 316	3 199	1 621 544	28 411	Europa
30 039	154 315	25 333	25 702	2 342	1 154	7 501	957	624 788	8 699	EU-Länder
243	5 491	335	56	23	22	60	10	8 440	111	Belgien
275	555	90	15	8	13	1 219	12	4 331	95	Dänemark
263	750	91	9	21	5	219	18	3 786	94	Finnland
1 071	5 029	6 806	19 148	187	72	374	58	77 167	838	Frankreich
5 012	31 599	2 345	224	515	364	1 146	185	109 844	1 754	Griechenland
										Großbritannien und
3 605	9 983	848	127	146	44	607	70	30 520	818	Nordirland
166	707	114	9	22	5	67	6	3 250	92	Irland
7 702	44 671	8 599	5 292	534	242	1 064	242	197 941	1 821	Italien
38	325	187	78	8	3	13	8	1 243	32	Luxemburg
3 489	20 506	870	125	93	129	399	80	33 800	600	Niederlande
1 459	6 496	1 228	206	210	55	523	147	62 263	849	Österreich
2 701	13 954	2 466	249	480	153	999	74	47 091	1 144	Portugal
249	651	104	12	29	10	202	13	3 650	137	Schweden
3 766	13 598	1 250	152	66	37	609	34	41 462	314	Spanien
										Übrige europäische
54 748	264 738	36 743	5 248	4 919	2 189	17 815	2 242	996 756	19 712	Länder
234	692	178	59	242	118	95	116	3 971	799	Bulgarien
35	149	31	6	0	5	25	1	612	20	Island
11 731	59 866	9 253	1 044	476	305	2 804	247	303 965	2 639	Jugoslawien ¹⁾
93	229	41	6	6	1	80	6	1 208	37	Norwegen
4 656	13 387	2 488	383	753	234	1 922	259	47 254	2 828	Polen
585	2 010	642	134	129	81	168	103	17 406	501	Rumänien
440	1 158	257	50	62	23	121	19	6 895	259	Schweiz
										Ehemalige Sowjet-
4 165	8 962	2 273	564	1 285	644	1 347	624	38 650	4 732	union
										Ehemalige Tschecho-
284	1 111	303	42	357	88	109	74	13 982	714	slowakei
31 318	173 289	20 247	2 771	587	309	10 764	416	542 317	4 662	Türkei
363	1 479	441	84	960	326	107	249	9 725	2 078	Ungarn
844	2 406	589	105	62	55	273	128	10 771	443	Sonstige
										Afrika
3 572	23 599	3 034	493	565	302	1 556	210	72 359	2 211	
126	459	90	11	23	13	64	9	2 350	126	Ägypten
163	626	317	87	115	32	89	37	2 985	254	Algerien
526	1 680	234	92	12	13	332	5	7 442	158	Ghana
378	11 591	819	66	55	27	102	15	23 378	194	Marokko
219	1 352	267	19	9	13	127	7	4 426	103	Nigeria
60	172	19	6	11	2	14	3	878	34	Südafrika
2 100	7 719	1 288	212	340	202	828	134	30 900	1 342	Sonstige
										Amerika
1 534	5 172	2 076	296	474	167	577	221	37 633	1 768	
36	183	27	7	9	4	18	2	810	36	Argentinien
167	687	231	33	29	10	59	21	3 537	122	Brasilien
71	267	39	10	9	6	32	5	1 285	63	Chile
127	426	64	19	34	12	45	11	2 280	106	Kanada
65	144	29	6	7	2	12	4	743	31	Mexiko
106	271	46	5	17	2	40	1	1 559	91	Peru
650	2 098	1 419	180	100	37	244	48	22 023	538	Vereinigte Staaten
312	1 096	221	36	269	94	127	129	5 396	781	Sonstige
										Asien
12 104	34 795	5 899	1 114	1 714	739	3 176	743	133 598	6 509	
46	166	48	8	11	5	24	4	1 265	45	Bangladesch
398	1 533	280	81	78	91	241	46	6 937	554	China
338	2 246	255	51	101	44	157	56	7 294	346	Indien
98	486	54	10	3	7	76	2	1 966	60	Indonesien
720	1 470	333	30	198	36	207	5	6 680	341	Irak
										Iran, Islamische
1 530	5 646	831	208	49	18	523	10	20 221	282	Republik
75	273	48	14	5	4	22	1	1 528	73	Israel
145	2 502	65	21	35	22	111	14	5 784	120	Japan
79	586	46	30	29	12	20	10	1 941	83	Jordanien
313	1 223	333	37	58	33	208	26	6 409	178	Pakistan
79	311	37	14	11	5	49	9	1 277	48	Taiwan
8 283	18 353	3 569	610	1 136	462	1 538	560	72 296	4 379	Sonstige
246	370	49	7	12	3	53	7	2 207	208	Australien und Ozeanien
										Staatenlos/ungeklärte
558	2 052	271	65	115	106	192	65	7 434	541	Staatsangehörigkeit
102 801	485 041	73 405	32 925	10 141	4 660	30 870	4 445	1 874 775	39 648	Insgesamt

Anhang

Klassifikation der Wirtschaftszweige, Ausgabe 1993 (WZ 93) Tiefengliederung bis zur Ebene Wirtschaftsgruppe

A Land- und Forstwirtschaft

01 Landwirtschaft, gewerbliche Jagd

- 01.1 Pflanzenbau
- 01.2 Tierhaltung
- 01.3 Gemischte Landwirtschaft
- 01.4 Erbringung von Dienstleistungen auf der landwirtschaftlichen Erzeugerstufe sowie von gärtnerischen Dienstleistungen
- 01.5 Gewerbliche Jagd

02 Forstwirtschaft

02.0 Forstwirtschaft

B Fischerei und Fischzucht

05 Fischerei und Fischzucht

05.0 Fischerei und Fischzucht

C Bergbau und Gewinnung von Steinen und Erden

CA Kohlenbergbau, Torfgewinnung, Gewinnung von Erdöl und Erdgas, Bergbau auf Uran- und Thoriumerze

10 Kohlenbergbau, Torfgewinnung

- 10.1 Steinkohlenbergbau und -brikettherstellung
- 10.2 Braunkohlenbergbau und -brikettherstellung
- 10.3 Torfgewinnung und -veredlung

11 Gewinnung von Erdöl und Erdgas, Erbringung damit verbundener Dienstleistungen

- 11.1 Gewinnung von Erdöl und Erdgas
- 11.2 Erbringung von Dienstleistungen bei der Gewinnung von Erdöl und Erdgas

12 Bergbau auf Uran- und Thoriumerze

12.0 Bergbau auf Uran- und Thoriumerze

CB Erzbergbau, Gewinnung von Steinen und Erden, sonstiger Bergbau

13 Erzbergbau

- 13.1 Eisenerzbergbau
- 13.2 NE-Metallerzbergbau (ohne Bergbau auf Uran- und Thoriumerze)

14 Gewinnung von Steinen und Erden, sonstiger Bergbau

- 14.1 Gewinnung von Natursteinen
- 14.2 Gewinnung von Kies, Sand, Ton und Kaolin
- 14.3 Bergbau auf chemische und Düngemittelminerale
- 14.4 Gewinnung von Salz
- 14.5 Gewinnung von Steinen und Erden a.n.g., sonstiger Bergbau

D Verarbeitendes Gewerbe

DA Ernährungsgewerbe und Tabakverarbeitung

15 Ernährungsgewerbe

- 15.1 Schlachten und Fleischverarbeitung
- 15.2 Fischverarbeitung
- 15.3 Obst- und Gemüseverarbeitung
- 15.4 Herstellung von pflanzlichen und tierischen Ölen und Fetten

Anhang

- 15.5 Milchverarbeitung
- 15.6 Mahl- und Schälmühlen, Herstellung von Stärke und Stärkeerzeugnissen
- 15.7 Herstellung von Futtermitteln
- 15.8 Sonstiges Ernährungsgewerbe (ohne Getränkeherstellung)
- 15.9 Getränkeherstellung

- 16 Tabakverarbeitung

- 16.0 Tabakverarbeitung

- DB Textil- und Bekleidungsgewerbe**

- 17 Textilgewerbe

- 17.1 Spinnstoffaufbereitung und Spinnerei
- 17.2 Weberei
- 17.3 Textilveredlung
- 17.4 Herstellung von konfektionierten Textilwaren (ohne Bekleidung)
- 17.5 Sonstiges Textilgewerbe (ohne Herstellung von Maschenware)
- 17.6 Herstellung von gewirktem und gestricktem Stoff
- 17.7 Herstellung von gewirkten und gestrickten Fertigerzeugnissen

- 18 Bekleidungsgewerbe

- 18.1 Herstellung von Lederbekleidung
- 18.2 Herstellung von Bekleidung (ohne Lederbekleidung)
- 18.3 Zurichtung und Färben von Fellen, Herstellung von Pelzwaren

- DC Ledergewerbe**

- 19 Ledergewerbe

- 19.1 Ledererzeugung
- 19.2 Lederverarbeitung (ohne Herstellung von Lederbekleidung und Schuhen)
- 19.3 Herstellung von Schuhen

- DD Holzgewerbe (ohne Herstellung von Möbeln)**

- 20 Holzgewerbe (ohne Herstellung von Möbeln)

- 20.1 Säge-, Hobel- und Holzimprägnierwerke
- 20.2 Furnier-, Sperrholz-, Holzfaserplatten- und Holzspanplattenwerke
- 20.3 Herstellung von Konstruktionsteilen, Fertigbauteilen, Ausbauelementen und Fertigteilbauten aus Holz
- 20.4 Herstellung von Verpackungsmitteln und Lagerbehältern aus Holz
- 20.5 Herstellung von Holzwaren a.n.g. sowie von Kork-, Flecht- und Korbwaren

- DE Papier-, Verlags- und Druckgewerbe**

- 21 Papiergewerbe

- 21.1 Herstellung von Holzstoff, Zellstoff, Papier, Karton und Pappe
- 21.2 Papier-, Karton- und Pappeverarbeitung

- 22 Verlagsgewerbe, Druckgewerbe, Vervielfältigung von bespielten Ton-, Bild- und Datenträgern

- 22.1 Verlagsgewerbe
- 22.2 Druckgewerbe
- 22.3 Vervielfältigung von bespielten Ton-, Bild- und Datenträgern

- DF Kokerei, Mineralölverarbeitung, Herstellung und Verarbeitung von Spalt- und Brutstoffen**

- 23 Kokerei, Mineralölverarbeitung, Herstellung und Verarbeitung von Spalt- und Brutstoffen

- 23.1 Kokerei
- 23.2 Mineralölverarbeitung
- 23.3 Herstellung und Verarbeitung von Spalt- und Brutstoffen

Anhang

DG Chemische Industrie

24 Chemische Industrie

- 24.1 Herstellung von chemischen Grundstoffen
- 24.2 Herstellung von Schädlingsbekämpfungsmitteln und Pflanzenschutzmitteln
- 24.3 Herstellung von Anstrichmitteln, Druckfarben und Kittungen
- 24.4 Herstellung von pharmazeutischen Erzeugnissen
- 24.5 Herstellung von Seifen, Wasch-, Reinigungs- und Körperpflegemitteln
- 24.6 Herstellung von sonstigen chemischen Erzeugnissen
- 24.7 Herstellung von Chemiefasern

DH Herstellung von Gummi- und Kunststoffwaren

25 Herstellung von Gummi- und Kunststoffwaren

- 25.1 Herstellung von Gummiwaren
- 25.2 Herstellung von Kunststoffwaren

DI Glasgewerbe, Keramik, Verarbeitung von Steinen und Erden

26 Glasgewerbe, Keramik, Verarbeitung von Steinen und Erden

- 26.1 Herstellung und Verarbeitung von Glas
- 26.2 Keramik (ohne Ziegelei und Baukeramik)
- 26.3 Herstellung von keramischen Wand- und Bodenfliesen und -platten
- 26.4 Ziegelei, Herstellung von sonstiger Baukeramik
- 26.5 Herstellung von Zement, Kalk und gebranntem Gips
- 26.6 Herstellung von Erzeugnissen aus Beton, Zement und Gips
- 26.7 Be- und Verarbeitung von Natursteinen a.n.g.
- 26.8 Herstellung von sonstigen Mineralerzeugnissen

DJ Metallerzeugung und -bearbeitung, Herstellung von Metallerzeugnissen

27 Metallerzeugung und -bearbeitung

- 27.1 Erzeugung von Roheisen, Stahl und Ferrolegierungen (EGKS)
- 27.2 Herstellung von Rohren
- 27.3 Sonstige erste Bearbeitung von Eisen und Stahl, Herstellung von Ferrolegierungen (nicht EGKS)
- 27.4 Erzeugung und erste Bearbeitung von NE-Metallen
- 27.5 Gießereiindustrie

28 Herstellung von Metallerzeugnissen

- 28.1 Stahl- und Leichtmetallbau
- 28.2 Kessel- und Behälterbau (ohne Herstellung von Dampfkesseln)
- 28.3 Herstellung von Dampfkesseln (ohne Zentralheizungskessel)
- 28.4 Herstellung von Schmiede-, Preß-, Zieh- und Stanzteilen, gewalzten Ringen und pulvermetallurgischen Erzeugnissen
- 28.5 Oberflächenveredlung, Wärmebehandlung und Mechanik a.n.g.
- 28.6 Herstellung von Schneidwaren, Werkzeugen, Schlössern und Beschlägen
- 28.7 Herstellung von sonstigen Eisen-, Blech- und Metallwaren

DK Maschinenbau

29 Maschinenbau

- 29.1 Herstellung von Maschinen für die Erzeugung und Nutzung von mechanischer Energie (ohne Motoren für Luft- und Straßenfahrzeuge)
- 29.2 Herstellung von sonstigen Maschinen für unspezifische Verwendung
- 29.3 Herstellung von land- und forstwirtschaftlichen Maschinen
- 29.4 Herstellung von Werkzeugmaschinen
- 29.5 Herstellung von Maschinen für sonstige bestimmte Wirtschaftszweige
- 29.6 Herstellung von Waffen und Munition
- 29.7 Herstellung von Haushaltsgeräten a.n.g.

Anhang

DL Herstellung von Büromaschinen, Datenverarbeitungsgeräten und –einrichtungen; Elektrotechnik, Feinmechanik und Optik

- 30 Herstellung von Büromaschinen, Datenverarbeitungsgeräten und -einrichtungen
- 30.0 Herstellung von Büromaschinen, Datenverarbeitungsgeräten und -einrichtungen
- 31 Herstellung von Geräten der Elektrizitätserzeugung, -verteilung u.ä.
 - 31.1 Herstellung von Elektromotoren, Generatoren und Transformatoren
 - 31.2 Herstellung von Elektrizitätsverteilungs- und -schalteinrichtungen
 - 31.3 Herstellung von isolierten Elektrokabeln, -leitungen und -drähten
 - 31.4 Herstellung von Akkumulatoren und Batterien
 - 31.5 Herstellung von elektrischen Lampen und Leuchten
 - 31.6 Herstellung von elektrischen Ausrüstungen a.n.g.
- 32 Rundfunk-, Fernseh- und Nachrichtentechnik
 - 32.1 Herstellung von elektronischen Bauelementen
 - 32.2 Herstellung von nachrichtentechnischen Geräten und Einrichtungen
 - 32.3 Herstellung von Rundfunk- und Fernsehgeräten sowie phono- und videotechnischen Geräten
- 33 Medizin-, Meß-, Steuer- und Regelungstechnik, Optik
 - 33.1 Herstellung von medizinischen Geräten und orthopädischen Vorrichtungen
 - 33.2 Herstellung von Meß-, Kontroll-, Navigations- u.ä. Instrumenten und Vorrichtungen
 - 33.3 Herstellung von industriellen Prozeßsteuerungsanlagen
 - 33.4 Herstellung von optischen und fotografischen Geräten
 - 33.5 Herstellung von Uhren

DM Fahrzeugbau

- 34 Herstellung von Kraftwagen und Kraftwagenteilen
 - 34.1 Herstellung von Kraftwagen und Kraftwagenmotoren
 - 34.2 Herstellung von Karosserien, Aufbauten und Anhängern
 - 34.3 Herstellung von Teilen und Zubehör für Kraftwagen und Kraftwagenmotoren
- 35 Sonstiger Fahrzeugbau
 - 35.1 Schiffbau
 - 35.2 Schienenfahrzeugbau
 - 35.3 Luft- und Raumfahrzeugbau
 - 35.4 Herstellung von Krafträdern, Fahrrädern und Behindertenfahrzeugen
 - 35.5 Fahrzeugbau a.n.g.

DN Herstellung von Möbeln, Schmuck, Musikinstrumenten, Sportgeräten, Spielwaren und sonstigen Erzeugnissen; Recycling

- 36 Herstellung von Möbeln, Schmuck, Musikinstrumenten, Sportgeräten, Spielwaren und sonstigen Erzeugnissen
 - 36.1 Herstellung von Möbeln
 - 36.2 Herstellung von Schmuck und ähnlichen Erzeugnissen
 - 36.3 Herstellung von Musikinstrumenten
 - 36.4 Herstellung von Sportgeräten
 - 36.5 Herstellung von Spielwaren
 - 36.6 Herstellung von sonstigen Erzeugnissen
- 37 Recycling
 - 37.1 Recycling von Schrott
 - 37.2 Recycling von nichtmetallischen Altmaterialien und Reststoffen

Anhang

E Energie- und Wasserversorgung

40 Energieversorgung

40.1 Elektrizitätsversorgung

40.2 Gasversorgung

40.3 Fernwärmeversorgung

41 Wasserversorgung

41.0 Wasserversorgung

F Baugewerbe

45 Baugewerbe

45.1 Vorbereitende Baustellenarbeiten

45.2 Hoch- und Tiefbau

45.3 Bauinstallation

45.4 Sonstiges Baugewerbe

45.5 Vermietung von Baumaschinen und -geräten mit Bedienungspersonal

G Handel; Instandhaltung und Reparatur von Kraftfahrzeugen und Gebrauchsgütern

50 Kraftfahrzeughandel; Instandhaltung und Reparatur von Kraftfahrzeugen; Tankstellen

50.1 Handel mit Kraftwagen

50.2 Instandhaltung und Reparatur von Kraftwagen

50.3 Handel mit Kraftwagenteilen und Zubehör

50.4 Handel mit Krafträdern, Teilen und Zubehör; Instandhaltung und Reparatur von Krafträdern

50.5 Tankstellen

51 Handelsvermittlung und Großhandel (ohne Handel mit Kraftfahrzeugen)

51.1 Handelsvermittlung

51.2 Großhandel mit landwirtschaftlichen Grundstoffen und lebenden Tieren

51.3 Großhandel mit Nahrungsmitteln, Getränken und Tabakwaren

51.4 Großhandel mit Gebrauchs- und Verbrauchsgütern

51.5 Großhandel mit Rohstoffen, Halbwaren, Altmaterial und Reststoffen

51.6 Großhandel mit Maschinen, Ausrüstungen und Zubehör

51.7 Sonstiger Großhandel

52 Einzelhandel (ohne Handel mit Kraftfahrzeugen und ohne Tankstellen); Reparatur von Gebrauchsgütern

52.1 Einzelhandel mit Waren verschiedener Art (in Verkaufsräumen)

52.2 Facheinzelhandel mit Nahrungsmitteln, Getränken und Tabakwaren (in Verkaufsräumen)

52.3 Apotheken; Facheinzelhandel mit medizinischen, orthopädischen und kosmetischen Artikeln (in Verkaufsräumen)

52.4 Sonstiger Facheinzelhandel (in Verkaufsräumen)

52.5 Einzelhandel mit Antiquitäten und Gebrauchtwaren (in Verkaufsräumen)

52.6 Einzelhandel (nicht in Verkaufsräumen)

52.7 Reparatur von Gebrauchsgütern

H Gastgewerbe

55 Gastgewerbe

55.1 Hotels, Gasthöfe, Pensionen und Hotels garnis

55.2 Sonstiges Beherbergungsgewerbe

55.3 Restaurants, Cafés, Eisdielen und Imbißhallen

55.4 Sonstiges Gaststättengewerbe

55.5 Kantinen und Caterer

Anhang

I Verkehr und Nachrichtenübermittlung

60 Landverkehr; Transport in Rohrfernleitungen

60.1 Eisenbahnen

60.2 Sonstiger Landverkehr

60.3 Transport in Rohrfernleitungen

61 Schifffahrt

61.1 See- und Küstenschifffahrt

61.2 Binnenschifffahrt

62 Luftfahrt

62.1 Linienflugverkehr

62.2 Gelegenheitsflugverkehr

62.3 Raumtransport

63 Hilfs- und Nebentätigkeiten für den Verkehr; Verkehrsvermittlung

63.1 Frachtumschlag und Lagerei

63.2 Sonstige Hilfs- und Nebentätigkeiten für den Verkehr

63.3 Reisebüros und Reiseveranstalter

63.4 Spedition, sonstige Verkehrsvermittlung

64 Nachrichtenübermittlung

64.1 Postdienste und private Kurierdienste

64.2 Fernmeldedienste

J Kredit- und Versicherungsgewerbe

65 Kreditgewerbe

65.1 Zentralbanken und Kreditinstitute

65.2 Sonstige Finanzierungsinstitutionen

66 Versicherungsgewerbe

66.0 Versicherungsgewerbe

67 Mit dem Kredit- und Versicherungsgewerbe verbundene Tätigkeiten

67.1 Mit dem Kreditgewerbe verbundene Tätigkeiten

67.2 Mit dem Versicherungsgewerbe verbundene Tätigkeiten

K Grundstücks- und Wohnungswesen, Vermietung beweglicher Sachen, Erbringung von Dienstleistungen überwiegend für Unternehmen

70 Grundstück- und Wohnungswesen

70.1 Erschließung, Kauf und Verkauf von Grundstücken, Gebäuden und Wohnungen

70.2 Vermietung und Verpachtung von eigenen Grundstücken, Gebäuden und Wohnungen

70.3 Vermittlung und Verwaltung von Grundstücken, Gebäuden und Wohnungen

71 Vermietung beweglicher Sachen ohne Bedienungspersonal

71.1 Vermietung von Kraftwagen bis 3,5 t Gesamtgewicht

71.2 Vermietung von sonstigen Verkehrsmitteln

71.3 Vermietung von Maschinen und Geräten

71.4 Vermietung von Gebrauchsgütern a.n.g.

Anhang

72 Datenverarbeitung und Datenbanken

- 72.1 Hardwareberatung
- 72.2 Softwarehäuser
- 72.3 Datenverarbeitungsdienste
- 72.4 Datenbanken
- 72.5 Instandhaltung und Reparatur von Büromaschinen, Datenverarbeitungsgeräten und -einrichtungen
- 72.6 Sonstige mit der Datenverarbeitung verbundene Tätigkeiten

73 Forschung und Entwicklung

- 73.1 Forschung und Entwicklung im Bereich Natur-, Ingenieur-, Agrarwissenschaften und Medizin
- 73.2 Forschung und Entwicklung im Bereich Rechts-, Wirtschafts- und Sozialwissenschaften sowie im Bereich Sprach-, Kultur und Kunstwissenschaften

74 Erbringung von Dienstleistungen überwiegend für Unternehmen

- 74.1 Rechts-, Steuer- und Unternehmensberatung, Markt- und Meinungsforschung, Beteiligungsgesellschaften
- 74.2 Architektur- und Ingenieurbüros
- 74.3 Technische, physikalische und chemische Untersuchung
- 74.4 Werbung
- 74.5 Gewerbsmäßige Vermittlung und Überlassung von Arbeitskräften
- 74.6 Detekteien und Schutzdienste
- 74.7 Reinigung von Gebäuden, Inventar und Verkehrsmitteln
- 74.8 Erbringung von sonstigen Dienstleistungen überwiegend für Unternehmen

L Öffentliche Verwaltung, Verteidigung, Sozialversicherung

75 Öffentliche Verwaltung, Verteidigung, Sozialversicherung

- 75.1 Öffentliche Verwaltung
- 75.2 Auswärtige Angelegenheiten, Verteidigung, Rechtsschutz, Öffentliche Sicherheit und Ordnung
- 75.3 Sozialversicherung und Arbeitsförderung

M Erziehung und Unterricht

80 Erziehung und Unterricht

- 80.1 Kindergärten, Vor- und Grundschulen
- 80.2 Weiterführende Schulen
- 80.3 Hochschulen
- 80.4 Erwachsenenbildung und sonstiger Unterricht

N Gesundheits-, Veterinär- und Sozialwesen

85 Gesundheits-, Veterinär- und Sozialwesen

- 85.1 Gesundheitswesen
- 85.2 Veterinärwesen
- 85.3 Sozialwesen

O Erbringung von sonstigen öffentlichen und persönlichen Dienstleistungen

90 Abwasser- und Abfallbeseitigung und sonstige Entsorgung

90.0 Abwasser- und Abfallbeseitigung und sonstige Entsorgung

91 Interessenvertretungen sowie kirchliche und sonstige religiöse Vereinigungen (ohne Sozialwesen und Sport)

- 91.1 Wirtschafts- und Arbeitgeberverbände, Berufsorganisationen
- 91.2 Gewerkschaften
- 91.3 Sonstige Interessenvertretungen sowie kirchliche und sonstige religiöse Vereinigungen (ohne Sozialwesen und Sport)

Anhang

92 Kultur, Sport und Unterhaltung

- 92.1 Film- und Videofilmherstellung, -verleih und -vertrieb, Filmtheater
- 92.2 Hörfunk- und Fernsehanstalten, Herstellung von Hörfunk- und Fernsehprogrammen
- 92.3 Erbringung von sonstigen kulturellen und unterhaltenden Leistungen
- 92.4 Korrespondenz- und Nachrichtenbüros sowie selbständige Journalisten
- 92.5 Bibliotheken, Archive, Museen, botanische und zoologische Gärten
- 92.6 Sport
- 92.7 Erbringung von sonstigen Dienstleistungen für Unterhaltung, Erholung und Freizeit

93 Erbringung von sonstigen Dienstleistungen

93.0 Erbringung von sonstigen Dienstleistungen

P Private Haushalte

95 Private Haushalte

95.0 Private Haushalte

Q Exterritoriale Organisationen und Körperschaften

99 Exterritoriale Organisationen und Körperschaften

99.0 Exterritoriale Organisationen und Körperschaften

Anhang

Zusammengefaßte Wirtschaftsabschnitte für Veröffentlichungszwecke innerhalb der Beschäftigtenstatistik

Bezeichnung	Position ¹⁾
Land- und Forstwirtschaft, Fischerei	A + B
Produzierendes Gewerbe	C - F
Bergbau	C
Verarbeitendes Gewerbe	D
Energie- und Wasserversorgung	E
Baugewerbe	F
Handel, Gastgewerbe und Verkehr	G - I
Handel	G
Gastgewerbe	H
Verkehr und Nachrichtenübermittlung	I
Sonstige Dienstleistungen	J - Q
Kredit- und Versicherungsgewerbe	J
Grundstückswesen, Vermietung, Dienstleistungen für Unternehmen	K
Öffentliche Verwaltung u. ä.	L + Q
Öffentliche und private Dienstleistungen (ohne öffentliche Verwaltung)	M - P

1) Klassifikation der Wirtschaftszweige, Ausgabe 1993 (WZ 93),

Fachserie 1: Bevölkerung und Erwerbstätigkeit

Reihe 1: Gebiet und Bevölkerung

Im *jährlichen* Bericht (z. T. mit langen Reihen und kreisweiser Gliederung) werden detaillierte Ergebnisse über die Bevölkerungsentwicklung veröffentlicht. Nachgewiesen sind u. a. Grund- und Verhältniszahlen über Eheschließungen und Ehelösungen, Geburten, Gestorbene und Wanderungen. Dabei wird nach einer Vielzahl von Merkmalen, wie Geschlecht, Alter, Familienstand und Staatsangehörigkeit differenziert. Ehelösungen werden nach Art des Urteils, nach Scheidungsgründen, Ehedauer und Kinderzahl der Ehegatten aufgeschlüsselt. Die Gesamtwanderung ist nach Wanderungen über die Grenzen des Bundesgebietes und nach der Binnenwanderung untergliedert. Außerdem werden Modellrechnungen der Bevölkerung gebracht. Zu Vergleichszwecken enthält der Bericht bevölkerungsstatistische Zahlen für das *Ausland*. Nachgewiesen sind u. a. Grund- und Verhältniszahlen über Eheschließungen, Ehelösungen, Geborene und Gestorbene. Darüber hinaus ist auch die Entwicklung der Bevölkerung sowie ihre Zusammensetzung nach Alter und Familienstand dargestellt.

Sonderbeiträge

1.S.2: Allgemeine Sterbetafel für die Bundesrepublik Deutschland 1986/88 (Gebietsstand vor dem 3.10.1990)

Dieser Bericht enthält ausführliche Erläuterungen der Berechnungsmethode und der Ergebnisse.

1.S.3: Gestorbene nach Alters- und Geburtsjahren sowie Familienstand 1948 bis 1989

Es liegen die Grunddaten über Sterbefälle von 1948 bis 1989 für die Gebietsstände "früheres Bundesgebiet", "ehemalige DDR" sowie als Addition die Ergebnisse für "Deutschland" vor.

Reihe 2: Ausländische Bevölkerung sowie Einbürgerungen

Die Ausländer/-innen im Bundesgebiet werden *jährlich* nach Staatsangehörigkeit, Alter, Familienstand, Geschlecht und Aufenthaltsdauer nachgewiesen. Regional wird nach Bundesländern und z. T. nach kreisfreien Städten und Landkreisen differenziert.

Bei den Einbürgerungen werden Angaben über die eingebürgerten Personen u. a. nach den Rechtsgründen der Einbürgerung, nach der bisherigen Staatsangehörigkeit und Altersgruppen sowie nach der Aufenthaltsdauer und nach Bundesländern dargestellt.

Reihe 3: Haushalte und Familien

In *jährlicher* Folge bringt diese Reihe eine Fülle von Angaben aus dem Mikrozensus über Haushalte und Familien. Sie vermitteln – z. T. in länderweise Gliederung – wichtige Strukturzahlen über Größe und Zusammensetzung der Familien sowie über die soziale und wirtschaftliche Situation der Haushalte. Außerdem erscheint ab Berichtsjahr 1996 ein *jährlicher Vorbericht* mit Strukturdaten über Haushalte und Familien.

Reihe 4: Erwerbstätigkeit

4.1: Struktur der Erwerbsbevölkerung

4.1.1: Stand und Entwicklung der Erwerbstätigkeit

Diese *Jahresreihe* enthält Ergebnisse des Mikrozensus und informiert über nahezu alle wichtigen Aspekte des Erwerbslebens. Die Erwerbstätigen, Erwerbspersonen und Erwerbslosen werden u. a. in Bezug zur Bevölkerung gesetzt und nach persönlichen und wirtschaftlichen Merkmalen aufgegliedert. Regional wird z. T. nach Regierungsbezirken untergliedert.

4.1.2: Beruf, Ausbildung und Arbeitsbedingungen der Erwerbstätigen

Diese Reihe erscheint in *jährlicher* Folge und weist Ergebnisse vorwiegend aus dem variablen Teil des Mikrozensus nach. U. a. werden Ergebnisse über den Bildungs- und Ausbildungsabschluß der Bevölkerung, über die Zusammenhänge zwischen Erwerbstätigkeit und Ausbildung bzw. zwischen Beruf und Ausbildung sowie über Arbeitsbedingungen und Pendler gebracht.

4.2: Sozialversicherungspflichtig Beschäftigte

4.2.1: Struktur der sozialversicherungspflichtig Beschäftigten

Vierteljährlich werden in dieser Reihe Ergebnisse über den bezeichneten Personenkreis in tiefer wirtschaftlicher und regionaler Gliederung (bis zur Ebene der Regierungsbezirke) veröffentlicht.

Zusätzlich erscheint *jährlich* – jeweils mit dem Stichtag 30. Juni – ein Bericht mit ausführlichen Ergebnissen zur Struktur dieser Personengruppe. Hierzu zählen insbesondere demographische und erwerbsstatistische Merkmale wie berufliche Tätigkeit, beruflicher Ausbildungsabschluß und Stellung im Beruf. Außerdem werden Kreisergebnisse dargestellt.

4.2.2: Entgelte und Beschäftigungsdauer der sozialversicherungspflichtig Beschäftigten

In *jährlicher* Folge werden in dieser Reihe Ergebnisse über sozialversicherungspflichtig beschäftigten Arbeitnehmer nach dem Bruttoarbeitsentgelt, der Beschäftigungsdauer und weiteren demographischen und sozialen Merkmalen, wie z. B. Alter, Geschlecht, Wirtschaftszweig und Beruf dargestellt.

4.3: Erwerbstätigkeit und Arbeitsmarkt

In dieser Reihe werden *monatlich* die wichtigsten kurzfristigen Daten über Erwerbstätigkeit und Arbeitsmarkt dargestellt, wie z. B. die Anzahl der Erwerbstätigen, die der Beschäftigten in ausgewählten Wirtschaftszweigen sowie der Arbeitslosen, offene Stellen und Kurzarbeiter.

Sonderbeiträge

4.S.1: Berufstätigenerhebung vom 30. November 1990 in den neuen Ländern und Berlin-Ost – Methodik und Ergebnisse –

Diese Sonderveröffentlichung beinhaltet die Ergebnisse der ersten Totalerhebung auf dem Gebiet der fünf neuen Länder und des Ostteils von Berlin nach der Herstellung der Einheit Deutschlands. Vorgestellt werden zudem die zugrunde gelegten Methoden und Systematiken dieser Erhebung.

4.S.2: Erwerbstätigkeit in den neuen Ländern und Berlin-Ost Oktober 1991/Januar 1992

Diese Sonderveröffentlichung weist die Ergebnisse der durchgeführten Mikrozensus-Zusatzerhebungen aus und beleuchtet damit wie der jährlich für die gesamte Bundesrepublik erscheinende Band "Stand und Entwicklung der Erwerbstätigkeit" nahezu alle wichtigen Aspekte des Erwerbslebens.

Ergebnisse von Einzelveröffentlichungen

Wahlen zum Deutschen Bundestag

Heft 1: Ergebnisse und Vergleichszahlen früherer Bundestags-, Europa- und Landtagswahlen sowie Strukturdaten für die Bundestagswahlkreise; **Heft 2:** Vorläufige Ergebnisse nach Wahlkreisen; **Heft 3:** Endgültige Ergebnisse nach Wahlkreisen; **Heft 4:** Wahlbeteiligung und Stimmabgabe der Männer und Frauen nach dem Alter; **Heft 5:** Textliche Auswertung der Wahlergebnisse; **Sonderheft:** Die Wahlbewerber für die Wahl zum ... Deutschen Bundestag.

Wahl der Abgeordneten des Europäischen Parlaments aus der Bundesrepublik Deutschland

Heft 1: Ergebnisse und Vergleichszahlen früherer Europa-, Bundestags- und Landtagswahlen sowie Strukturdaten für die kreisfreien Städte und Landkreise

Heft 2: Vorläufige Ergebnisse nach kreisfreien Städten und Landkreisen

Heft 3: Endgültige Ergebnisse nach kreisfreien Städten und Landkreisen

Heft 4: Wahlbeteiligung und Stimmabgabe der Männer und Frauen nach dem Alter

Heft 5: Textliche Auswertung der Wahlergebnisse

Sonderheft: Die Wahlbewerber für die Wahl zum Europäischen Parlament aus der Bundesrepublik Deutschland.

Sonderhefte

40 Jahre Wahlen in der Bundesrepublik Deutschland

Dieses Heft enthält die Ergebnisse der Bundestagswahlen seit 1949, der Landtagswahlen seit 1946 und der Europawahlen seit 1979 nach Ländern. Außerdem beinhaltet es Daten über Wahlbeteiligung und Stimmabgabe nach Alter und Geschlecht.

Wahlen 1990 in den neuen Ländern und Berlin-Ost

Dieses Heft enthält eine vergleichbare Darstellung der Ergebnisse der Volkskammerwahl, der Kommunalwahlen, der Landtagswahlen, der Wahl zum Gesamtberliner Abgeordnetenhaus und der Bundestagswahl nach Stadt- und Landkreisen und für Berlin-Ost nach Stadtbezirken.

Volkszählung vom 25. Mai 1987

Die Ergebnisse der Volks- und Berufszählung vom 25. Mai 1987 werden in mehreren thematisch gegliederten Heften veröffentlicht. Eine Titelliste steht auf Anforderung zur Verfügung.

Klassifikationen

Klassifikation der Wirtschaftszweige mit Erläuterungen, Ausgabe 1993

Amtliches Gemeindeverzeichnis für die Bundesrepublik Deutschland, Ausgabe 1987

Amtliche Schlüsselnummern und Bevölkerungsdaten der Gemeinden und Verwaltungsbezirke in der Bundesrepublik Deutschland

Staatsangehörigkeits- und Gebietsschlüssel – Alphabetisches und systematisches Verzeichnis –

Klassifizierung der Berufe (Systematisches und alphabetisches Verzeichnis der Berufsbenennungen)

STATIS
wissen. nutzen.

Statistisches Bundesamt
Gustav-Stresemann-Ring 11
65189 Wiesbaden

Veröffentlichungen und Prospekte sind durch den Verlag Metzler-Poeschel, Verlagsauslieferung: SFG-Servicecenter Fachverlage GmbH, Postfach 43 43, 72774 Reutlingen, Tel. 0 70 71 / 93 53 50, erhältlich.



Zeitreihenservice



In unserer Datenbank STATIS-BUND sind Daten aus verschiedenen Themenbereichen als Zeitreihen gespeichert und können gegen Entgelt via Internet (www.destatis.de/zeitreih) bezogen werden.

Schwerpunkthemen:

- Produzierendes Gewerbe
- Volkswirtschaftliche Gesamtrechnungen
- Preise
- Löhne und Gehälter
- Erwerbstätigkeit
- Bevölkerung
- Binnen- und Außenhandel
- Bautätigkeit

Nutzungsmöglichkeit:

- Datenrecherche kostenfrei
- Datenabruf als registrierter Kunde
Anmeldung und Preisregelung über
www-zr.destatis.de/cgi-bin/regmeg.pl
- Datenbanksegmente ausserdem verfügbar als
STATIS-CD-ROM (halbjährliche Ausgabe),
Informationen und Demo-CD-ROM über

Das **komplette Datenbestandsverzeichnis** finden Sie als **kostenloses** Download unter:
www-zr.destatis.de/dbv/dbv.htm

Informationen:

Telefon:

05 11 / 75 45 25

E-Mail:

statistik@destatis.de

STATISTIK-SHOP



Über den STATISTIK-SHOP stehen **rund um die Uhr (24 Stunden)** Daten aus verschiedenen Themenbereichen als Download sofort zur Verfügung. Außerdem können diverse Printprodukte, CD-ROMs bzw. Diskettenpakete online bestellt werden (www.destatis.de/shop).

Downloads-Themenauswahl:



- Gebiet, Bevölkerung, Erwerbstätigkeit, Wahlen
- Bildung, Sozialleistungen, Gesundheit, Rechtspflege
- Wohnen, Umwelt
- Wirtschaftsbereiche
- Außenhandel, Unternehmen, Handwerk
- Preise, Verdienste, Einkommen und Verbrauch
- Öffentliche Finanzen
- Volkswirtschaftliche und umweltökonomische Gesamtrechnungen
- Sonderberichte
- Klassifikationen

Bücher, Fachserien, CD-ROMs...:



- Jahrbücher
- Fachserien zu den einzelnen Bereichen
- Schriftreihe „Im Blickpunkt“
- Thematische Veröffentlichungen
- Gutachten des Rates von Sachverständigen für Umweltfragen
- Gutachten des Sachverständigenrates zur Begutachtung der gesamtwirtschaftlichen Entwicklung
- Organisation- und Methodenfragen
- Klassifikationen
- CD-ROMs und Diskettenpakete
- Gesamtkatalog

Informationen:

Telefon:

05 11 / 75 45 25

E-Mail:

statistik@destatis.de

EUROPAS REGIONEN UNTER DER "STATISTISCHEN LUPE"!

Jetzt neu: Regionen - Statistisches Jahrbuch 2001

Hrsg.: Statistisches Amt der Europäischen Gemeinschaften (Eurostat)



Im Statistischen Jahrbuch der Regionen 2001 stellt Eurostat das aktuell verfügbare Zahlenmaterial zur wirtschaftlichen und sozialen Lage in den Regionen in der Europäischen Union vor (Berichtszeitraum von 1993 bis 1999).

Erstmals wird der Erfassungsbereich einer Reihe dieser Indikatoren auf die folgenden zehn Beitrittsländer erweitert: Bulgarien, Estland, Lettland, Litauen, Polen, Rumänien, Slowakei, Slowenien, die Tschechische Republik sowie Ungarn.

In Form von farbigen Karten und Graphiken werden die wichtigen regionalen Indikatoren zusammen mit Kommentaren und erläuterndem Text dargestellt. Die gedruckte Version enthält zusätzlich noch eine CD-ROM, auf der die Daten auf den Ebenen NUTS 1 und NUTS 2 aus der REGIO-Datenbank für das jeweils letzte verfügbare Jahr als Tabellen aufbereitet sind.

Aus dem Inhalt:

- ◆ Landwirtschaft
- ◆ Bevölkerung
- ◆ Regionales Bruttoinlandsprodukt
- ◆ Arbeitskräfteerhebung
- ◆ Wissenschaft und Technologie
- ◆ Fremdenverkehr
- ◆ Verkehr
- ◆ Regionale Arbeitslosigkeit

„Regionen: Statistisches Jahrbuch 2001“ ist erhältlich als

Print-Version (einschl. CD-ROM)
A4/ 100 Seiten, 60 EUR (zzgl. Versand)
KS-AF-01-001-__-C, in DE/ EN/ FR

PDF-Datei (ohne CD-ROM)
3.200 KB, 30 EUR
KS-AF-01-001-__-N, in DE/ EN/ FR



eurostat Das Eurostat Jahrbuch der Regionen 2001 ist zu beziehen beim
Eurostat Data Shop Berlin, Otto-Braun-Str. 70/72, 10178 Berlin
Telefon: +49 (0) 1888 / 644-9427, Telefax: +49 (0) 1888 / 644-9430,
E-Mail: datashop@destatis.de, Internet: <http://www.eu-datashop.de>