

PRODUZIERENDES GEWERBE

FACHSERIE

4

Reihe 2.1

**Indizes der Produktion und der
Arbeitsproduktivität, Produktion
ausgewählter Erzeugnisse
im Produzierenden Gewerbe**

August 1986

Statistisches Bundesamt
Bibliothek - Dokumentation - Archiv



HERAUSGEBER: STATISTISCHES BUNDESAMT WIESBADEN

VERLAG: W. KOHLHAMMER GMBH STUTTGART UND MAINZ

Geschätzte Korrekturen der vorläufigen Indizes

Das Statistische Bundesamt berechnet monatlich einen vorläufigen und einen berichtigten Index. Zusätzlich werden geschätzte Korrekturen der vorläufigen Indexberechnungen für die wichtigsten zusammenfassenden Wirtschaftsgliederungen bekanntgegeben. Die Schätzungen werden mit einem Regressionsschätzverfahren durchgeführt, das auf einem engen korrelativen Zusammenhang zwischen den Veränderungsraten der Indizes zum Vormonat und den Korrekturen im Berichtsmonat beruht. Die Berechnungen über einen längeren Zeitraum haben gezeigt, daß durch dieses Verfahren überwiegend eine Verbesserung der Aussagekraft der vorläufigen Produktionsindizes im Hinblick auf die Beurteilung der konjunkturellen Lage erreicht wird.

Index der Nettoproduktion für das Produzierende Gewerbe

1980 = 100

Fachliche Unternehmensteile

Berichtsmonat August 1986

Wirtschaftsgliederung	Vorläufiger Index	Geschätzte Korrektur in Indexpunkten
Von Kalenderunregelmäßigkeiten bereinigt		
Produzierendes Gewerbe insgesamt	90,7	- 1,0
Verarbeitendes Gewerbe	91,7	- 1,2
Grundstoff- und Produktionsgütergewerbe ...	90,2	- 0,3
Investitionsgüter produzierendes Gewerbe ..	93,4	- 1,7
kalendermonatlich		
Produzierendes Gewerbe insgesamt	91,9	- 1,0
Verarbeitendes Gewerbe	92,8	- 1,2
Grundstoff- und Produktionsgütergewerbe ...	91,5	- 0,3
Investitionsgüter produzierendes Gewerbe ..	94,6	- 1,7

Die berichtigten Indizes werden im darauffolgenden Monat zusammen mit der nächsten vorläufigen Berechnung herausgegeben.



Ergebnisse für die in der vorliegenden Fachserie nicht publizierten Viersteller der "Systematik der Wirtschaftszweige, Fassung für die Statistik im Produzierenden Gewerbe (SYPRO)" können direkt beim Statistischen Bundesamt - Gruppe IV A - telefonisch 06121/75-2422/2586 oder schriftlich erfragt werden.



Ausgewählte Indizes der Nettoproduktion für das Produzierende Gewerbe verbreitet das Statistische Bundesamt mit seinem SOFORTDIENST FÜR DIE WIRTSCHAFT aktuell über Bildschirmtext. Die Seiten sind mit *4848460# direkt abrufbar.



Für Benutzer der amtlichen Statistik steht als Service-Einrichtung des Statistischen Bundesamtes das EDV-gestützte STATISTISCHE INFORMATIONSSYSTEM DES BUNDES (STATIS-BUND) zur Verfügung. Es enthält ausgewählte statistische Zeitreihen und bietet die Möglichkeit, eigene Auswertungen, Berechnungen und mathematisch-statistische Analysen durchzuführen. Alle Zeitreihen können auch auf Magnetband bezogen werden.

Die Produktionsindizes sind in der vollständigen systematischen Gliederung als Originalwerte und Kalenderbereinigte Werte sowie für ausgewählte Wirtschaftszweige als Kalender- und Saisonbereinigte Werte als Zeitreihen im Statistischen Informationssystem gespeichert.

Herausgeber:
Statistisches Bundesamt
Gustav-Stresemann-Ring 11
6200 Wiesbaden 1

Erscheinungsfolge: monatlich
Erschienen im Oktober 1986
Preis: DM 9,-
Bestellnummer: 2040210 - 86108

Auslieferung:
Verlag W. Kohlhammer GmbH
Abt. Veröffentlichungen des Statistischen
Bundesamtes
Philipp-Reis-Str. 3
6500 Mainz 42

Nachdruck - auch auszugsweise - nur mit
Quellenangabe unter Einsendung eines Beleg-
exemplares gestattet.

Statist. Bundesamt - Bibliothek



14-13637

Einführung	4
 T a b e l l e n t e i l	
1 <u>Index der Nettoproduktion für das Produzierende Gewerbe 1980 = 100</u>	
1.1 Unternehmen	
kalendermonatlich	6
von Kalenderunregelmäßigkeiten bereinigt	8
1.2 Fachliche Unternehmensteile	
kalendermonatlich	10
von Kalenderunregelmäßigkeiten bereinigt	12
2 <u>Index der Bruttonproduktion für Investitions- und Verbrauchsgüter 1980 = 100</u>	
2.1 Investitionsgüter	
kalendermonatlich	14
von Kalenderunregelmäßigkeiten bereinigt	16
2.2 Verbrauchsgüter	
kalendermonatlich	18
von Kalenderunregelmäßigkeiten bereinigt	20
3 <u>Produktionsindex für das Baugewerbe, Bauhauptgewerbe und Ausbaugewerbe 1980 = 100</u>	
kalendermonatlich	22
von Kalenderunregelmäßigkeiten bereinigt	23
4 <u>Index der Arbeitsproduktivität für den Bergbau und das Verarbeitende Gewerbe 1980 = 100</u>	
Indizes für den Bergbau und das Verarbeitende Gewerbe sowie alle Hauptgruppen, monatlich	
4.1 Produktionsergebnis je Beschäftigten und je Beschäftigtenstunde	24
4.2 Produktionsergebnis je Arbeiter und je Arbeiterstunde	25
Schaubilder	26
5 <u>Produktion ausgewählter Erzeugnisse im Produzierenden Gewerbe (Ergebnisse des monatlichen Eilberichts)</u>	
Bergbauliche Erzeugnisse	27
Erzeugnisse des Grundstoff- und Produktionsgütergewerbes	
Mineralölserzeugnisse	27
Steine und Erden, Asbestwaren, Schleifmittel	27
Eisen und Stahl	28
NE-Metalle und -Metallhalbzeug	28
Gießereierzeugnisse	29
Chemische Erzeugnisse	46
Schnittholz, Sperrholz und sonstiges bearbeitetes Holz	50
Holzschliff, Zellstoff, Papier und Pappe	51
Gummiwaren	51
Erzeugnisse des Investitionsgüter produzierenden Gewerbes	
Erzeugnisse der Ziehereien und Kaltwalzwerke und der Stahlverformung	29
Stahlbauerzeugnisse und Schienenfahrzeuge	29
Maschinenbauerzeugnisse	30
Straßenfahrzeuge	38
Elektrotechnische Erzeugnisse	39
Feinmechanische und optische Erzeugnisse; Uhren	42
Eisen-, Blech- und Metallwaren	43
Büromaschinen; Datenverarbeitungsgeräte und -einrichtungen	49
Erzeugnisse des Verbrauchsgüter produzierenden Gewerbes	
Feinkeramische Erzeugnisse	49
Glas und Glaswaren	49
Holzwaren	50
Papier- und Pappwaren	51
Leder	52
Lederwaren und Schuhe	52
Textilien	52
Bekleidung	53
Erzeugnisse des Nahrungs- und Genußmittelgewerbes	
Erzeugnisse des Ernährungsgewerbes	55
Tabakwaren	56
<p style="margin: 0;">Die Angaben beziehen sich auf das Bundesgebiet; sie schließen Berlin (West) ein.</p> <p style="margin: 0;">Ergebnisse der Länder werden in den "Statistischen Berichten" der Statistischen Landesämter unter der Kennziffer E I 2 veröffentlicht.</p>	

Einführung

Ab Monatsbericht Oktober 1983 sind die Indizes der Produktion und der Arbeitsproduktivität auf das neue Basisjahr 1980 umgestellt worden. Die Darstellung der Methoden der Indexberechnung ist in der Zeitschrift "Wirtschaft und Statistik", Heft 12/1983, S. 931 ff. erschienen. Rückgerechnete Ergebnisse für den Berichtszeitraum 1976 - 1982 wurden in einem Sonderheft der Fachserie 4, Reihe S. 7, veröffentlicht. Beim Index der Nettoproduktion für das Produzierende Gewerbe und beim Index der Arbeitsproduktivität erfolgt die fachliche Gliederung nach der "Systematik der Wirtschaftszweige (Ausgabe 1979), Fassung für die Statistik im Produzierenden Gewerbe (SYPRO)", beim Index der Bruttoproduktion für Investitionsgüter und Verbrauchsgüter nach dem "Systematisches Güterverzeichnis für Produktionsstatistiken" (Ausgabe 1982).

In T a b e l l e 1 wird der Index der Nettoproduktion für das Produzierende Gewerbe (auf Basis 1980) für Unternehmen und für fachliche Unternehmensteile veröffentlicht; dessen Aufgabe ist es, kurzfristig unter Ausschaltung der Preisveränderungen die Entwicklung der Nettoleistung der einzelnen Wirtschaftszweige und des gesamten Produzierenden Gewerbes zu messen.

In T a b e l l e 2 ist der Index der Bruttoproduktion (auf Basis 1980) enthalten, der unter Ausschaltung der Preisveränderungen die Entwicklung des Ausstoßes von investitionsreifen und verbrauchsreifen Gütern nach ihrem vermutlichen Verwendungszweck zeigt.

In T a b e l l e 3 wird der Produktionsindex für das Baugewerbe, Bauhauptgewerbe und Ausbaugewerbe (auf Basis 1980) gebracht, dessen Aufgabe es ist, die Entwicklung der Nettoleistung dieser Bereiche unter Ausschaltung der Preisveränderungen zu messen.

In T a b e l l e 4 ist der Index der Arbeitsproduktivität für den Bergbau und das Verarbeitende Gewerbe (auf Basis 1980) enthalten, der die Entwicklung der Produktion (gemessen am Index der Nettoproduktion für fachliche Unternehmensteile) im Verhältnis zum personellen Aufwand zeigt. Er wird als Index des Produktionsergebnisses je Beschäftigten, je Beschäftigtenstunde, je Arbeiter und je Arbeiterstunde berechnet. Veröffentlicht wer-

den die Indizes monatlich für Bergbau und Verarbeitendes Gewerbe insgesamt sowie für alle Hauptgruppen, einmal jährlich für ausgewählte Wirtschaftszweige.

Bei allen Indizes gelten die Ergebnisse für den jeweiligen letzten Berichtszeitraum als vorläufig. Abweichungen gegenüber früher veröffentlichten Indizes ergeben sich durch spätere Berichtigungen.

In T a b e l l e 5 werden für etwa 1 000 ausgewählte Erzeugnisse Produktionszahlen dargestellt. Sie werden überwiegend durch den monatlichen Produktions-Eilbericht erfaßt und bei einigen Gütergruppen durch Daten aus Sonderstatistiken ergänzt.

Der Berichtskreis umfaßt Betriebe des Bergbaus und des Verarbeitenden Gewerbes von Unternehmen des Produzierenden Gewerbes mit im allgemeinen 20 Beschäftigten und mehr sowie Betriebe des Bergbaus und des Verarbeitenden Gewerbes mit im allgemeinen 20 Beschäftigten und mehr von Unternehmen der übrigen Wirtschaftsbereiche.

Dieser Eilbericht soll die Grundlage für die Aufstellung von Meßreihen bilden. Gegen einen Vergleich der absoluten Produktionszahlen des Eilberichtes mit den Angaben der Vierteljährlichen Produktionserhebung (Fachserie 4, Reihe 3.1) - der immer wieder von den Benutzern dieser Statistik gemacht wird - spricht vor allem, daß in den Monatsangaben Schätzungen enthalten sind, die nicht in allen Fällen korrigiert werden können. Die Zahlen des Eilberichtes haben also stets vorläufigen Charakter und lassen sich nicht mit denen der Vierteljährlichen Produktionserhebung vergleichen; letztere sind endgültige Zahlen und für genauere Marktanalysen geeignet. Ferner ist zu beachten, daß sowohl die Monatszahlen als auch die kumulierten Ergebnisse den letzten Stand wiedergeben; Abweichungen gegenüber früheren Veröffentlichungen erklären sich durch inzwischen vorgenommene Korrekturen.

Bei den veröffentlichten Daten sind zwei Fälle zu unterscheiden:

- Zum **A b s a t z** bestimmte Produktion. Sie umfaßt im allgemeinen den verkaufsfähigen, für den Markt bestimmten Produktionsausstoß einschl. Lohnarbeit.
- **G e s a m t** produktion. Sie schließt neben der zum Absatz bestimmten auch die zur Weiterverarbeitung im berichtenden Betrieb, in einem anderen Betrieb desselben Unternehmens oder die für einen Lohnauftrag in einem anderen Unternehmen bestimmte Menge ein und

wird in der Maßeinheitsspalte durch einen Stern (*) gekennzeichnet.

Dem **W e r t** der zum Absatz bestimmten Produktion liegen die im Berichtszeitraum erzielten Verkaufspreise ab Werk zugrunde. Der Wert umfaßt auch die Kosten der Verpackung, selbst wenn sie gesondert in Rechnung gestellt sind. Nicht einbezogen sind dagegen die in Rechnung gestellte Umsatz- und Verbrauchsteuer sowie gesondert in Rechnung gestellte Frachtkosten. Rabatte sind abgezogen.

Abkürzungen bei den Kurzbezeichnungen

ADV-GERÄTEN U. -EINRICHTUNGEN	= Geräte und Einrichtungen für die automatische Datenverarbeitung	LANDW.	= Landwirtschaft
AL203	= Aluminiumoxid	LFD.M	= laufende Meter
ANG.	= a.n.g., anderweitig nicht genannt	L.METALLKONSTRUKT.	= Leichtmetallkonstruktion
ANGETR.	= angetrieben	M	= Meter
ANSCHL.	= anschließender	M.	= mit
AUSSTAT.-GEGENST.	= Ausstattungsgegenstände	M2	= Quadratmeter
AUTOMAT.	= automatisch	M3	= Kubikmeter
BAUMASCH.	= Baumaschinen	M3/H	= Kubikmeter/Stunde
BATTERIEBETR.	= batteriebetrieben	MBAR	= Millibar
BER.	= berechnet	MILL	= Million
BEST.	= bestimmte	MM	= Millimeter
BZW.	= beziehungsweise	N	= Stickstoff
C	= Celsius	NACL	= Natriumchlorid
CHEM.	= chemisch	NAHR.-	= Nahrungs-
CM	= Zentimeter	NAOH	= Natriumhydroxid
CM3	= Kubikzentimeter	NATUERL.	= natürlichen
D.	= der/die	NA2CO3	= Natriumcarbonat
DEN	= Denier (Meßeinheit für textile Fadenstärke)	NA2SO4	= Natriumsulfat
DGL.	= dergleichen	NE-	= Nichteisen-
DIESELMOT.	= Dieselmotor	NICHTM.	= nichtmetallisch
DIN	= Deutsche Industrie-Norm(en)	OD.	= oder
DM	= Deutsche Mark	OH.	= ohne
EFF	= effektiv	PHONOTECHN.	= phonotechnischen
EINSCHL.	= einschließlich	P2O5	= Phosphorpentoxid
EL.	= elektrotechnischer	PHYSIKAL.	= physikalisch
ELEKTR.	= elektrisch	REP.V.	= Reparatur von
ELEKTRIZ.ERZEUGUNG	= Elektrizitätserzeugung	SCHAUFENST.	= Schaufenster
ELEKTRON.	= elektronisch	SCHLAUCHVERB.	= Schlauchverbinder
F.	= für	SI02	= Siliciumdioxid
FE.	= Eisen	SO3	= Schwefeltrioxid
GEW.V.	= Gewinnung von	SONDERKONSTR.	= Sonderkonstruktion
GEW.U.VERARB.V.	= Gewinnung und Verarbeitung von	SONST.	= sonstige
GRUBENAUSB.	= Grubenausbau	ST	= Stück
GRUNDSTF.	= Grundstoffen	STAUFFERB.	= Staufferbüchsen
HCL	= Chlorwasserstoff	STEINKOHLENBERGB.	= Steinkohlenbergbau
HL	= Hektoliter	T	= Tonne
H.V.	= Herstellung von	T.A.	= Teil aus
IND.	= Industrie	TECHN.	= technisch
INDUSTR.	= industriell	U	= umgeschmolzen
K20	= Kaliumoxid	U.	= und
KG	= Kilogramm	U.A.	= und andere
KRAFTMASCH.	= Kraftmaschine	U.AE.	= u.ä., und ähnliche (n,s)
KUENSTL.	= künstlich	USW	= usw., und so weiter
KUNSTST.	= Kunststoff	V	= Volt
KVA	= Kilovoltampère	VDE	= Verein Deutscher Elektrotechniker
KW	= Kilowatt	VERARB.V.	= Verarbeitung von
L	= Liter	VERARB.U.VEREDLG.V.	= Verarbeitung und Veredlung von
LADENEINRICHT.	= Ladeneinrichtung	VERTLG.	= Verteilung
		VH	= von Hundert = %
		WALZWERKSEINR.	= Walzwerkseinrichtungen
		WEITERVERARB.	= Weiterverarbeitung
		Z.B.	= zum Beispiel

Zeichenerklärung

- . = Zahlenwert unbekannt oder geheimzuhalten
- ... = Angabe fällt später an
- r = berichtigte Zahl

1 INDEX DER NETTOPRODUKTION
1980

1.1 UNTER

KALENDER

SYMPRO- NR.	WIRTSCHAFTSZWEIG	GEWICH- TUNG	1983	1984	1985	VERÄND. IN O/O		1985	1986	VERÄNDERUNG IN O/O		1986
						1985 GEGEN 1984	2. HJ			1. HJ GEGEN 1985	1. HJ GEGEN 1986	
	PRODUZIERENDES GEWERBE INSGESAMT	100	95,1	98,2	101,7	+3,6	104,6	101,5	+2,7	-3,0		97,5
	PRODUZIERENDES GEWERBE (OH. BAUHAUPTGEWERBE)	89,74	96,1	99,2	103,9	+4,7	105,7	104,8	+2,7	-0,9		103,0
1010-30	ELEKTRIZITÄTS- U. GASVERSÖRGUNG	6,08	102,3	107,6	112,2	+4,3	108,7	114,6	-0,9	+5,4		128,1
	BERGBAU U. VERARBEITENDES GEWERBE	83,66	95,6	98,6	103,2	+4,7	105,5	104,2	+3,2	-1,2		101,2
21	BERGBAU	2,31	90,7	88,7	91,3	+2,9	92,2	89,8	-0,6	-2,6		92,5
2111	STEINKOHLENBERGB. U. -BRIKETTERSTELLUNG, KOKEREI	1,75	90,0	86,0	90,2	+4,9	92,2	89,9	+1,8	-2,5		91,7
	VERARBEITENDES GEWERBE	81,35	95,8	98,9	103,6	+4,8	105,9	104,5	+3,2	-1,3		101,4
	GRUNDSTOFF- U. PRODUKTIONS- GÜTERGEWERBE	21,89	93,2	96,9	97,4	+0,5	97,6	96,9	-0,3	-0,7		94,1
22	MINERALÖLVERARBEITUNG	4,43	84,1	84,7	82,6	-2,5	81,7	80,4	-3,8	-1,6		81,6
25	GEW. U. VERARB. V. STEINEN U. ERDEN	2,58	87,1	87,5	80,0	-8,6	90,2	71,5	+2,3	-20,7		51,2
27	EISENSCHAFFENDE INDUSTRIE	2,70	82,6	89,4	93,2	+4,3	92,1	90,7	-3,8	-1,5		90,9
2711	HÖCHOFEN- , STAHL- U. WARMWALZWERKE (OH. STAHLROHRE)	2,29	80,8	87,4	90,5	+3,5	89,5	88,8	-3,0	-0,8		89,1
28	NE-METALLERZEUGUNG, NE-METALLHALBZEUGWERKE	0,82	103,2	107,1	109,1	+1,9	109,1	113,6	+4,1	+4,1		112,3
2850	NE-METALLHALBZEUGWERKE	0,55	102,2	108,1	107,6	-0,5	106,7	112,1	+3,4	+5,1		110,8
2910	EISEN- , STAHL- U. TEMPERGIEßEREI	0,78	84,5	86,6	89,6	+3,5	87,7	93,3	+2,0	+6,4		92,3
2950	NE-METALLGIEßEREI	0,27	96,0	105,8	113,1	+6,9	109,7	123,1	+5,8	+12,2		128,5
3011-15,30	ZIEHEREIEN, KALTWALZWERKE: MECHANIK, ANG	0,42	89,7	89,2	88,9	-0,3	88,6	92,6	+3,8	+4,5		87,8
40	CHEMISCHE INDUSTRIE	7,30	102,9	108,2	110,3	+1,9	108,6	111,4	-0,6	+2,6		110,9
4031	H. V. CHEM. GRUNDSTF. (AUCH M. ANSCHL. WEITERVERARB.)	3,87	102,0	107,9	109,1	+1,1	107,3	109,0	-1,7	+1,6		107,9
4034	H. V. CHEM. ERZEUGNISSEN F. GEWERBE, LANDWIRTSCHAFT	0,96	102,5	107,6	110,1	+2,3	108,0	114,0	+1,7	+5,6		114,3
4035	H. V. PHARMAZEUTISCHEN ERZEUGNISSEN	1,24	104,6	107,8	110,7	+2,7	108,3	108,5	-4,1	+0,2		109,7
4036	H. V. SEIFEN, WASCHE- U. KÖRPERPFLEGE MITTELN	0,65	106,4	111,3	113,0	+1,5	111,2	116,1	+3,0	+6,2		116,8
EX 52	HERSTELLUNG, VERARB. U. VEREDLG. V. FLACHGLAS	0,44	91,0	90,5	96,0	+6,1	102,4	95,4	+10,9	-2,9		93,1
53	HOLZBEARBEITUNG	0,54	87,9	92,6	89,3	-3,6	91,3	88,7	+1,6	-2,8		81,6
55	ZELLSTOFF-, HOLZSCHLIFF-, PAPIER- U. PAPPEERZEUGUNG	0,62	108,8	119,1	120,4	+1,1	119,5	123,6	+1,9	+3,4		121,4
59	GUMMI- VERARBEITUNG	0,99	99,8	104,9	111,7	+6,5	108,9	116,7	+1,9	+7,2		116,3
	INVESTITIONSGÜTER PRODUZIERENDES GEWERBE	37,01	98,2	101,5	110,7	+9,1	114,3	113,8	+6,2	-0,4		109,4
3021-25	STAHLVERFORMUNG: OBERFLÄCHENVEREDLUNG, HAERTUNG	1,24	86,9	91,3	97,1	+6,4	95,2	103,1	+4,0	+8,3		102,2
31	STAHL- U. LEICHTMETALLBAU, SCHIENENFAHRZEUGBAU	1,81	90,1	85,3	83,9	-1,6	92,6	77,5	+2,9	-16,3		71,2
3111	H. V. STAHL- U. L. METALLKONSTR. (OH. GRUBENAUSB.)	0,92	91,0	85,4	84,8	-0,7	94,1	81,2	+7,7	-13,7		75,6
3151	KESSLER- U. BEHÄLTTERBAU	0,71	91,4	87,0	83,6	-3,9	92,7	72,1	-3,4	-22,2		63,7
32	MASCHINENBAU	9,48	92,6	93,2	99,5	+6,8	106,2	100,4	+8,2	-5,5		94,0
3210	H. V. LANDW. MASCHINEN, ACKERSCHLEPPERN	0,36	108,2	98,6	105,7	+7,2	102,8	105,6	-2,9	+2,7		104,7
3220	H. V. METALLBEARBEITUNGSMASCHINEN U. AE.	1,40	85,7	86,1	96,3	+11,9	107,6	97,0	+14,1	-9,5		87,2
3230	H. V. TEXTIL- U. NACHMASCHINEN	0,44	83,5	97,9	111,3	+13,7	120,4	117,0	+14,5	-2,6		114,7
3240	H. V. MASCHINEN F. D. NAHR.- U. GENUSSMITTELIND. USW	0,97	94,9	98,8	106,5	+7,8	114,9	99,5	+1,4	-13,4		86,5
3256	H. V. HUETTEN- U. WALZWERKE INR. USW (OH. BAUMASCH.)	1,17	95,0	91,7	89,0	-2,9	100,4	89,6	+15,5	-10,8		81,9
3267	H. V. BAU- , BAUSTOFF- U. AE. MASCHINEN	0,53	81,4	76,8	79,6	+3,6	84,2	86,5	+15,2	+2,7		82,1
3260	H. V. ZAHNRÄDERN, GETRIEBEN, LAGERN U. AE.	0,81	91,6	98,4	107,6	+9,3	109,9	111,3	+5,7	+1,3		108,5
3270	H. V. MASCHINEN F. WEITERE BEST. WIRTSCHAFTSZWEIGE	0,76	95,5	103,6	120,4	+16,2	127,4	115,5	+1,9	-9,3		103,5
3280	SONST. MASCHINENBAU	3,04	95,0	92,9	96,4	+3,8	100,9	89,0	+7,7	-1,9		95,1
33	STRASSENFAHRZEUGBAU, REP. V. KRAFTFAHRZEUGEN USW	8,67	105,0	103,2	113,1	+9,6	110,5	121,6	+5,1	+10,0		118,7
3311	H. V. KRAFTWAGEN U. -MOTOREN	5,27	111,7	109,7	122,1	+11,3	118,6	133,0	+5,9	+12,1		130,5
3314	H. V. TEILEN F. KRAFTWAGEN U. -MOTOREN	1,59	103,2	110,2	122,0	+10,7	120,2	131,7	+6,4	+9,6		129,6
34	SCHIFFBAU	0,36	94,8	84,4	87,8	+4,0	87,0	84,3	-5,0	-3,1		81,1
36	ELEKTROTECHNIK, REP. V. HAUSHALTSGERÄTEN	9,60	99,5	107,6	119,9	+11,4	124,1	121,9	+5,3	-1,8		118,1
3620	H. V. GERÄTEN D. ELEKTRIZ. ERZEUGUNG, -VERTLG. U. AE.	3,49	96,9	91,5	110,3	+8,7	113,1	113,4	+5,4	+0,3		109,8
3650	H. V. ELEKTROHAUSHALTSGERÄTEN	0,64	93,4	107,1	103,0	+6,1	102,0	115,2	+10,8	+12,9		113,2
3660	H. V. ZÄHLERN, FERNMEßER, MEß- U. REGELGERÄTEN USW	3,65	101,7	115,1	134,9	+17,2	141,7	134,2	+4,8	-5,3		128,8
3670	H. V. RUNDFUNK-, FERNSEH- U. PHONOTECHN. GERÄTEN	0,81	107,2	115,5	129,6	+12,3	133,2	135,6	+7,5	+1,8		136,3
37	FEINMECHANIK, OPTIK, H. V. UHREN	1,91	91,7	96,4	104,6	+8,5	106,0	108,0	+4,5	+1,9		105,5
38	H. V. EISEN-, BLECH- U. METALLWAREN	2,81	92,8	97,2	101,7	+4,6	102,7	105,7	+5,1	+2,9		102,5
50	H. V. BÜROMASCHINEN, ADV.-GERÄTEN U. -EINRICHTUNGEN	1,13	130,8	167,0	206,9	+23,9	234,5	206,6	+15,4	-12,0		194,2
5060	H. V. BÜROMASCHINEN	0,21	92,4	97,0	114,5	+18,0	115,0	120,5	+9,4	+1,3		118,1
5080	H. V. ADV.-GERÄTEN U. -EINRICHTUNGEN	0,92	139,6	183,0	228,1	+24,6	261,4	226,4	+16,3	-13,4		211,6
	VERBRAUCHSGÜTER PRODUZIERENDES GEWERBE	12,97	90,8	93,2	93,4	+0,2	94,4	94,1	+1,7	-0,3		93,6
39	H. V. MUSIKINSTRUMENTEN, SPIELWAREN, FUELLHALTERN USW	0,59	93,1	93,6	95,8	+2,1	103,3	90,6	+2,6	-12,3		86,4
51	FEINKERAMIK	0,43	91,8	91,8	91,0	-0,9	88,6	90,1	-3,5	+1,7		88,3
EX 52	HERSTELLUNG, VERARB. U. VEREDLG. V. HOHLGLAS	0,36	94,3	100,5	105,0	+4,5	109,0	105,7	+4,7	-3,0		102,8
54	HOLZVERARBEITUNG	2,63	81,8	81,5	76,0	-6,7	76,1	75,8	+0,0	-0,4		73,1
56	PAPIER- U. PAPPEVERARBEITUNG	1,04	99,6	103,0	105,9	+2,8	105,8	107,6	+1,5	+1,7		107,5
57	DRUCKEREI, VERVIELFÄLTIGUNG	1,94	94,4	98,6	99,6	+1,0	102,6	98,3	+1,8	-4,2		96,6
58	H. V. KUNSTSTOFFWAREN	1,90	103,9	110,4	115,4	+4,5	115,0	120,2	+3,9	+4,5		115,7
61	LEDERERZEUGUNG	0,06	119,7	115,4	107,9	-6,5	104,5	112,8	+1,3	+7,9		112,5
62	LEDERVERARBEITUNG	0,54	83,9	85,0	81,0	-4,7	84,5	73,4	-5,4	-13,1		78,0
63	TEXTILGEWERBE	1,92	88,8	91,0	93,5	+2,7	91,6	97,5	+2,2	+6,4		98,8
64	BEKLEIDUNGSGEWERBE	1,56	81,4	82,1	81,2	-1,1	83,8	81,4	+3,4	-2,9		89,1
	NAHRUNGS- U. GENUSSMITTELGEWERBE	9,48	99,1	101,2	103,9	+2,7	107,8	100,4	+0,5	-6,9		98,2
68	ERNAHRUNGSGEWERBE	7,09	99,9	101,8	104,3	+2,5	108,9	100,8	+1,1	-7,4		97,4
6818-19	H. V. BACKWAREN	1,41	101,4	107,0	111,3	+4,0	114,7	111,4	+3,1	-2,9		109,1
6828	H. V. SÜßWAREN (OH. DAUERBACKWAREN)	0,43	98,3	104,2	102,8	-1,3	97,6	103,5	-4,1	+6,0		106,1
6831-36	MILCHVERWERTUNG	0,34	99,7	97,6	96,2	-1,4	94,9	102,0	+4,5	+7,5		95,9
6847-54	SCHLACHTHAUSEN (OH. KOMMUNALE), FLEISCHVERARB.	1,31	96,0	99,0	103,0	+4,0	105,1	98,5	-2,5	-6,3		96,7
6871-72	BRAUEREI, MÄLZEREI	1,26	102,5	99,4	99,2	-0,2	101,5	98,1	+1,2	-3,3		86,5
6879	MINERALBRUNNEN, H. V. MINERALWASSER, LIMONADEN	0,32	112,9	107,9	114,5	+6,1	114,3	119,6	+4,2	+4,6		104,5
6889	H. V. FUTTERMITTELN	0,15	101,4	100,6	100,5	-0,1	97,2	100,7	-2,9	+3,6		100,1
69	TABAKVERARBEITUNG	2,39	96,6	99,4	102,6	+3,2	104,6	99,3	-1,4	-5,1		100,8
72-75	BAUHAUPTGEWERBE	10,26	88,9	89,4	82,7	-7,5	95,0	72,0	+2,3	-24,2		49,2
	HOCHBAULEISTUNGEN	6,23	88,5	88,8	77,3	-13,0	87,0	67,2	-0,7	-22,8		49,1
	TIEFBAULEISTUNGEN	4,03	89,6	90,3	90,9	+0,7	107,3	79,6	+6,7	-25,8		49,3

FUER DAS PRODUZIERENDE GEWERBE
*100

NEHMEN

MONATLICH

VERÄNDERUNG IN O/O															VERÄNDERUNG IN O/O			SYPRO- NR.
1986	2.VJ 1986	2.VJ 1986	1985	1985	1985	1985	1986	1986	1986	1986	1986	1986	1986	1986	AUG. 1986	AUG. 1986		
2.VJ 1985	GEGEN 2.VJ 1985	GEGEN 1.VJ 1986	SEPT.	OKT.	NOV.	DEZ.	JAN.	FEB.	MAERZ	APRIL	MAI	JUNI	JULI	AUG.	GEGEN AUG. 1985	GEGEN JULI 1986		
105,5	+4,7	+8,2	106,9	116,7	109,2	57,7	97,0	95,6	99,9	112,7	97,8	105,9	105,0	91,6	-0,2	-12,8		
106,6	+4,8	+3,5	107,1	119,1	112,2	101,2	102,4	102,4	104,3	114,3	98,9	106,7	105,0	92,0	+0,3	-12,4		
101,1	-0,3	-21,1	99,5	116,7	127,9	124,1	132,8	127,7	123,8	113,8	94,1	95,5	95,3	89,3	-0,9	-6,3	1010-30	
107,1	+5,3	+5,8	107,6	119,3	111,0	99,6	100,2	100,5	102,9	114,4	99,3	107,6	105,7	92,2	+0,3	-12,8		
87,2	+1,2	-5,7	90,0	98,9	93,2	86,9	97,4	89,7	90,3	94,8	82,7	84,0	88,4	85,0	-5,7	-3,8	21	
88,1	+3,3	-3,9	90,3	98,5	89,8	84,9	98,2	88,2	88,6	95,7	83,2	85,4	92,3	86,7	-6,7	-6,1	2111	
107,6	+5,3	+6,1	108,1	119,9	111,5	99,9	100,2	100,8	103,3	114,9	99,7	108,2	106,2	92,4	+0,5	-13,0		
99,7	+0,8	+6,0	99,8	107,9	98,8	84,9	94,8	91,7	95,7	104,0	95,3	99,9	99,5	90,6	-3,2	-8,9		
79,3	-0,8	-2,8	76,7	83,1	85,2	80,8	83,0	79,5	82,2	76,6	83,4	77,9	83,5	81,3	-0,9	-2,6	22	
91,8	+3,5	+79,3	100,0	108,2	82,0	62,9	49,3	43,4	60,8	93,1	86,7	95,7	101,1	89,8	+2,3	-11,2	25	
90,5	-4,4	-0,4	97,7	101,5	94,6	74,7	91,2	90,5	91,1	95,9	84,3	91,2	83,9	79,1	-13,0	-5,7	27	
88,5	-4,0	-0,7	95,1	97,7	92,0	73,3	89,1	88,4	89,8	93,3	83,5	88,7	81,4	79,6	-10,0	-2,2	2711	
114,9	+5,8	+2,3	108,7	124,3	109,0	95,7	113,8	110,9	112,2	123,7	107,9	113,1	119,5	103,0	-0,8	-15,8	26	
113,3	+6,6	+2,3	106,6	124,1	106,3	90,8	111,8	110,6	110,1	124,5	104,4	110,9	119,4	.	.	.	2850	
94,2	+3,9	+2,1	95,4	107,3	92,6	78,1	92,1	92,7	92,2	105,5	84,0	93,1	83,7	64,9	-16,8	-22,5	2910	
117,7	+3,6	-8,4	115,5	137,0	122,3	96,2	130,7	129,5	125,4	146,6	85,4	121,2	84,0	75,9	+0,1	-9,6	2950	
97,4	+6,0	+10,9	97,7	107,3	91,4	66,4	85,0	90,4	88,0	106,2	87,1	99,0	99,2	81,3	-6,1	-18,0	3011-15,30	
112,0	-0,3	+1,0	108,7	116,7	109,0	97,1	112,1	108,5	112,0	117,4	107,5	111,0	111,9	101,2	-4,0	-9,6	40	
110,2	-2,0	+2,1	106,1	110,0	106,5	100,0	109,2	104,5	109,9	111,2	109,7	109,6	109,6	101,5	-5,1	-7,4	4031	
113,7	+2,0	-0,5	107,4	122,6	106,1	87,0	113,9	111,5	117,4	126,4	105,7	109,0	113,6	107,4	-2,2	-5,5	4034	
107,2	-2,8	-2,3	110,4	119,6	111,6	95,7	109,6	109,4	110,1	117,1	99,9	104,6	108,2	96,7	-3,2	-10,6	4035	
119,4	+5,3	+2,2	114,5	127,2	114,4	92,6	123,1	114,8	112,5	130,0	102,8	125,3	122,5	.	.	.	4036	
105,7	+14,9	+13,5	105,5	123,1	110,5	88,2	99,6	89,0	90,8	114,0	89,5	113,7	104,2	86,4	-4,3	-17,1	EX 52	
95,8	+1,8	+17,4	100,7	106,8	90,7	75,0	82,2	78,5	84,1	101,6	88,2	97,7	94,8	78,2	-4,8	-17,5	53	
125,8	+5,8	+3,6	123,1	130,3	125,8	99,6	124,5	120,2	119,4	129,3	118,6	129,6	127,0	120,0	+4,9	-5,5	55	
117,1	+4,7	+0,7	117,7	129,4	115,7	94,0	115,5	116,5	116,9	128,7	107,4	115,3	101,7	95,9	+9,1	-5,7	59	
118,2	+9,0	+8,0	116,9	129,6	122,9	114,5	104,8	110,4	113,0	127,5	107,6	119,4	113,2	94,0	+2,3	-17,0		
104,0	+6,6	+1,8	100,2	111,8	97,8	77,9	102,6	101,7	102,2	115,8	93,4	102,9	101,4	87,9	-2,0	-13,3	3021-25	
83,8	+4,0	+17,7	91,3	102,3	95,2	111,1	70,2	69,3	74,1	86,0	77,2	88,3	83,5	75,3	-3,8	-9,8	31	
86,7	+8,0	+14,7	94,0	99,9	97,2	112,9	74,2	72,8	79,7	89,5	80,5	90,2	90,0	.	.	.	3111	
80,5	-1,0	+26,4	90,8	109,0	94,1	113,3	62,9	62,5	65,7	82,1	74,0	85,3	74,1	.	.	.	3151	
106,7	+11,1	+13,5	106,2	115,4	107,1	122,1	86,6	93,7	101,6	113,0	97,3	109,8	107,2	87,3	+4,3	-18,6	32	
106,5	-7,8	+1,7	108,2	127,3	97,2	94,4	100,2	102,8	111,2	123,9	91,6	103,9	104,3	.	.	.	3210	
106,8	+17,8	+22,5	98,7	110,9	110,2	151,7	74,0	86,1	101,4	108,2	93,8	118,5	116,8	95,1	+22,6	-18,6	3220	
119,3	+15,9	+4,0	120,3	131,8	126,0	133,7	106,0	117,8	120,3	135,3	112,7	110,0	141,6	.	.	.	3230	
110,4	+5,1	+24,7	109,8	118,8	112,8	149,6	76,8	88,4	100,4	114,9	96,2	118,0	110,0	.	.	.	3240	
97,2	+18,0	+18,7	96,4	99,3	105,3	135,3	78,1	81,1	86,6	99,2	85,6	106,9	92,2	.	.	.	3256	
90,8	+12,0	+10,6	84,4	93,9	81,3	94,1	66,3	80,4	99,7	96,5	80,4	95,5	81,7	.	.	.	3257	
114,1	+8,8	+5,2	111,0	125,0	113,4	99,1	106,2	113,1	106,1	125,3	104,3	112,6	119,7	.	.	.	3260	
127,5	+13,1	+23,2	141,0	136,9	131,1	140,0	98,0	104,1	108,3	123,0	125,7	133,8	117,4	.	.	.	3270	
102,9	+10,2	+8,2	103,7	114,5	99,9	102,7	90,4	93,6	101,4	112,5	95,5	100,6	101,6	86,0	+1,5	-15,4	3280	
124,6	+10,4	+5,0	113,3	130,3	125,5	100,1	120,4	120,1	115,6	137,3	113,3	123,1	110,5	89,2	+6,6	-10,3	33	
135,6	+12,2	+3,9	123,7	142,5	139,4	105,1	134,9	132,2	124,3	151,5	121,1	134,1	115,1	91,1	+8,2	-20,9	3311	
133,7	+9,6	+3,2	118,7	141,7	130,3	109,6	126,8	133,3	128,8	146,0	124,7	130,4	127,2	101,1	+3,1	-20,5	3314	
87,4	+0,0	+7,8	93,3	98,9	90,3	77,2	80,1	81,4	81,7	92,3	78,3	91,7	69,5	68,0	-11,6	-2,2	34	
125,8	+7,0	+6,5	129,0	139,0	133,5	120,0	111,4	119,9	123,0	135,0	115,6	126,7	122,6	104,6	+0,9	-14,7	36	
117,1	+7,2	+6,6	117,9	126,4	118,7	106,6	105,1	110,9	113,4	127,9	107,0	116,3	117,5	98,7	+2,6	-16,0	3620	
117,2	+15,8	+3,5	116,1	130,6	116,7	90,3	114,3	114,0	111,3	131,8	101,9	117,9	100,3	.	.	.	3650	
139,5	+5,1	+8,3	143,6	152,2	150,3	141,5	117,4	131,0	138,0	147,4	129,8	141,4	137,7	121,5	-2,6	-11,8	3660	
135,0	+11,1	-1,0	149,9	166,2	162,0	131,7	122,8	142,2	139,8	139,7	122,9	142,4	119,7	.	.	.	3670	
110,2	+4,6	+4,2	107,4	118,8	112,4	105,7	100,5	107,1	109,7	117,6	101,5	111,5	107,5	87,5	+7,8	-18,6	37	
108,8	+8,0	+6,1	107,7	122,6	106,6	90,4	102,6	102,2	102,8	118,5	97,5	110,3	108,5	88,2	+1,9	-18,7	38	
219,1	+16,0	+12,8	238,6	272,5	284,7	247,1	159,3	204,7	218,6	241,5	191,9	223,8	200,5	166,2	-6,1	-17,1	50	
122,8	+9,5	+4,0	134,1	146,3	143,5	110,9	103,9	120,4	130,0	136,7	114,0	117,7	86,7	.	.	.	5060	
241,1	+16,9	+13,9	262,5	301,4	317,0	278,3	172,0	224,0	238,9	265,5	209,7	248,1	226,5	184,8	-8,5	-18,4	5080	
94,6	+3,8	+1,1	100,8	109,9	98,0	84,5	93,8	92,4	94,7	103,3	85,9	94,5	95,8	82,5	+0,0	-13,9		
94,8	+1,5	+2,7	109,2	123,3	107,4	96,2	86,0	82,4	90,7	103,0	85,0	96,3	98,8	.	.	.	39	
92,0	-0,5	+4,2	91,9	105,6	90,3	72,9	86,4	88,6	89,8	100,0	88,6	87,4	86,6	80,0	-2,2	-7,6	51	
108,5	+3,8	+5,5	111,5	118,3	112,4	97,2	106,0	97,7	104,7	112,4	103,9	109,2	115,0	.	.	.	EX 52	
78,5	+3,2	+7,4	83,3	90,8	81,4	71,2	70,0	73,3	75,9	85,7	70,6	79,2	76,9					

SYPRO- NR.	WIRTSCHAFTSZWEIG	GEWICH- TUNG	1983	1984	1985	VERÄND. IN O/O		1985	1986	VERÄNDERUNG IN O/O		1986
						1985 GEGEN 1984	2.HJ			1.HJ GEGEN 1985	2.HJ GEGEN 1985	1.VJ
	PRODUZIERENDES GEWERBE INSGESAMT	100	95,1	98,1	102,1	+4,1	103,7	103,6	+3,1	-0,1		99,5
	PRODUZIERENDES GEWERBE (OH. BAUHAUPTGEWERBE)	89,74	96,0	99,2	104,3	+5,1	104,9	107,0	+3,1	+2,0		105,1
1010-30	ELEKTRIZITÄTS- U. GASVERSORGUNG	6,08	102,4	107,6	112,6	+4,6	108,7	116,5	-0,1	+7,2		130,4
	BERGBAU U. VERARBEITENDES GEWERBE	83,66	95,6	98,6	103,7	+5,2	104,7	106,4	+3,5	+1,6		103,3
21	BERGBAU	2,31	90,6	98,7	91,7	+3,4	91,3	92,3	+0,3	+1,1		94,5
2111	STEINKOHLENBERGB. U. -BRIKETHERSTELLUNG, KOKEREI	1,75	89,9	86,1	90,6	+5,2	91,2	92,6	+2,9	+1,5		93,7
	VERARBEITENDES GEWERBE	81,35	95,7	98,9	104,1	+5,3	105,1	106,8	+3,6	+1,6		103,6
	GRUNDSTOFF- U. PRODUKTIONSGÜTERGEWERBE	21,89	93,2	96,9	97,8	+0,9	96,9	98,7	+0,0	+1,9		96,0
22	MINERALÖLVERARBEITUNG	4,43	84,4	84,8	83,0	-2,1	82,2	81,2	-3,0	-1,2		83,1
25	GEW. U. VERARB. V. STEINEN U. ERDEN	2,58	86,9	87,3	80,2	-8,1	88,8	72,9	+1,8	-17,9		52,2
27	EISENSCHÄFFENDE INDUSTRIE	2,70	82,6	89,4	93,5	+4,6	91,8	92,4	-2,9	+0,7		92,8
2711	HOCHOFEN- , STAHL- U. WARMWALZWERKE (OH. STAHLROHRE)	2,29	80,9	87,3	90,8	+4,0	89,2	90,4	-2,1	+1,3		90,9
28	NE-METALLERZEUGUNG, NE-METALLHALBZEUGWERKE	0,82	103,1	107,0	109,7	+2,5	108,2	116,3	+4,6	+7,5		114,8
2850	NE-METALLHALBZEUGWERKE	0,55	102,0	108,0	108,2	+0,2	105,9	114,8	+3,9	+8,4		113,4
2910	EISEN- , STAHL- U. TEMPERGIESSEREI	0,78	84,4	86,5	90,2	+4,3	86,9	96,0	+2,7	+10,5		94,3
2950	NE-METALLGIESSEREI	0,27	95,9	105,7	114,1	+7,9	108,8	126,9	+6,2	+16,6		131,1
3011-15, 30	ZIEHEREIEN, KALTWALZWERKE; MECHANIK, ANG	0,42	89,8	89,4	89,4	+0,0	87,8	94,9	+4,3	+8,1		90,4
40	CHEMISCHE INDUSTRIE	7,30	103,0	108,2	110,8	+2,4	107,6	113,4	-0,5	+5,4		113,3
4031	H. V. CHEM. GRUNDSTF. (AUCH M. ANSCHL. WEITERVERARB.)	3,87	102,3	107,9	109,3	+1,3	106,4	110,3	-1,7	+3,7		110,3
4034	H. V. CHEM. ERZEUGNISSEN F. GEWERBE, LANDWIRTSCHAFT	0,98	102,4	107,6	110,7	+2,9	106,7	117,2	+2,2	+9,8		116,6
4035	H. V. PHARMAZEUTISCHEN ERZEUGNISSEN	1,24	104,7	107,8	111,3	+3,2	107,1	110,9	-4,1	+3,5		111,8
4036	H. V. SEIFEN, WASCH- U. KÖRPERPFLEGE MITTELN	0,65	106,4	111,3	113,6	+2,1	110,2	121,2	+3,6	+10,0		119,4
EX 52	HERSTELLUNG, VERARB. U. VEREDLG. V. FLACHGLAS	0,44	91,1	90,6	96,6	+6,6	101,7	102,4	+12,0	+0,7		95,1
53	HOLZBEARBEITUNG	0,54	87,9	92,6	89,7	-3,1	90,2	91,0	+2,0	+0,9		83,4
55	ZELLSTOFF- , HOLZSCHLIFF- , PAPIER- U. PAPPEERZEUGUNG	0,62	108,7	118,6	120,9	+1,9	117,7	126,4	+1,9	+7,4		123,5
59	GUMMI- VERARBEITUNG	0,99	99,6	104,8	112,4	+7,3	107,2	119,9	+2,0	+11,8		118,8
	INVESTITIONSGÜTER PRODUZIERENDES GEWERBE	37,01	98,1	101,4	111,3	+9,8	113,4	116,3	+6,5	+2,6		111,6
3021-25	STAHLVERFORMUNG, OBERFLÄCHENVEREDLUNG, HAERTUNG	1,24	86,8	91,2	97,8	+7,2	94,2	106,0	+4,5	+12,5		104,3
31	STAHL- U. LEICHTMETALLBAU, SCHIENENFAHRZEUGBAU	1,81	90,1	85,2	84,2	-1,2	92,2	79,0	+3,7	-14,3		72,5
3111	H. V. STAHL- U. L. METALLKONSTRUKT. (OH. GRUBENAUSB.)	0,92	90,9	85,3	85,0	-0,4	93,5	82,9	+8,4	-11,3		76,8
3151	KESSL- U. BEHAELTERBAU	0,71	91,6	86,9	83,8	-3,6	92,4	73,1	-2,8	-20,9		65,2
32	MASCHINENBAU	9,46	92,5	93,2	99,9	+7,2	105,5	102,2	+8,4	-3,1		95,9
3210	H. V. LANDW. MASCHINEN, ACKERSCHLEPPERN	0,36	108,2	98,5	106,3	+7,9	102,0	108,0	-2,4	+5,9		106,7
3220	H. V. METALLBEARBEITUNGSMASCHINEN U. AE.	1,40	85,7	85,9	96,6	+12,5	107,1	98,2	+14,1	-8,3		88,6
3230	H. V. TEXTIL- U. NAHEMASCHINEN	0,44	83,2	97,4	111,9	+14,9	118,5	119,5	+13,5	+0,8		117,1
3240	H. V. MASCHINEN F. D. NAHR. - U. GENUSSMITTELIND. USW	0,97	94,9	98,8	106,9	+8,2	114,3	101,3	+1,8	-11,4		90,7
3256	H. V. HUETTEN- U. WALZWERKSEINR. USW (OH. BAUMASCH.)	1,17	95,0	91,8	89,2	-2,8	100,2	90,4	+15,5	-9,8		83,9
3257	H. V. BAU- , BAUSTOFF- U. AE. MASCHINEN	0,53	81,1	76,8	79,9	+4,0	83,0	88,1	+14,7	+6,1		83,6
3260	H. V. ZAHNRÄDERN, GETRIEBEN, LAGERN U. AE.	0,81	91,5	98,4	108,5	+10,3	108,7	114,7	+6,0	+5,5		111,1
3270	H. V. MASCHINEN F. WEITERE BEST. WIRTSCHAFTSZWEIGE	0,76	95,4	103,7	121,1	+16,8	126,7	118,5	+2,5	-6,5		106,1
3280	SONST. MASCHINENBAU	3,04	95,0	92,8	96,6	+4,1	100,3	100,7	+8,3	+0,4		96,7
33	STRASSENFAHRZEUGBAU, REP. V. KRAFTFAHRZEUGEN USW	8,67	104,9	103,0	113,7	+10,4	109,9	124,6	+6,0	+13,4		120,9
3311	H. V. KRAFTWAGEN U. -MOTOREN	5,27	111,5	109,5	122,8	+12,1	118,0	136,3	+6,8	+15,5		132,8
3314	H. V. TEILEN F. KRAFTWAGEN U. -MOTOREN	1,59	103,1	110,1	122,7	+11,4	119,3	134,9	+7,0	+13,1		132,1
34	SCHIFFBAU	0,36	94,8	84,4	88,4	+4,7	86,0	86,4	-4,8	+0,5		82,7
36	ELEKTROTECHNIK, REP. V. HAUSHALTSGERÄTEN	9,60	99,3	107,5	120,5	+12,1	122,8	124,8	+5,6	+1,6		120,6
3620	H. V. GERÄTEN D. ELEKTRIZ. ERZEUGUNG, -VERTLG. U. AE.	3,49	96,7	101,4	111,1	+9,6	112,0	116,2	+5,5	+3,8		112,2
3650	H. V. ELEKTROHAUSHALTSGERÄTEN	0,64	93,2	97,2	103,8	+6,8	101,1	118,5	+11,3	+17,2		116,3
3660	H. V. ZÄHNLERN, FERNMELEDE-, MESS- U. REGELGERÄTEN USW	3,65	101,6	114,9	135,4	+17,8	140,3	136,9	+4,9	-2,4		131,3
3670	H. V. RUNDFUNK-, FERNSEH- U. PHONOTECHN. GERÄTEN	0,81	106,8	115,6	130,4	+12,8	131,8	139,3	+7,9	+5,7		139,5
37	FEINMECHANIK, OPTIK, H. V. UHREN	1,91	91,7	96,4	105,2	+9,1	105,3	110,3	+4,9	+4,7		108,0
38	H. V. EISEN-, BLECH- U. METALLWAREN	2,81	92,8	97,2	102,3	+5,2	101,8	108,4	+5,4	+6,5		104,7
50	H. V. BÜEROMASCHINEN, ADV-GERÄTEN U. -EINRICHTUNGEN	1,13	130,9	167,1	207,6	+24,2	232,2	211,0	-15,4	-9,1		199,0
5060	H. V. BÜEROMASCHINEN	0,21	92,6	96,9	115,0	+18,7	117,1	122,9	+8,8	+5,0		120,4
5080	H. V. ADV-GERÄTEN U. -EINRICHTUNGEN	0,92	139,6	183,2	228,7	+24,8	258,5	231,2	+16,2	-10,6		217,0
	VERBRAUCHSGÜTER PRODUZIERENDES GEWERBE	12,97	90,7	93,2	94,0	+0,9	93,5	96,5	+2,1	+3,2		95,6
39	H. V. MUSIKINSTRUMENTEN, SPIELWAREN, FUELLHALTERN USW	0,59	92,8	93,8	96,3	+2,7	102,1	93,2	+3,1	-8,7		88,1
51	FEINKERAMIK	0,43	91,8	91,7	91,4	-0,3	87,8	92,0	-3,3	+4,8		90,1
EX 52	HERSTELLUNG, VERARB. U. VEREDLG. V. HOHLGLAS	0,36	94,1	100,1	105,4	+5,3	107,5	108,4	+4,9	+0,8		104,4
54	HOLZVERARBEITUNG	2,63	81,7	81,5	76,4	-6,3	75,4	78,0	+0,6	+3,4		74,7
56	PAPIER- U. PAPPEVERARBEITUNG	1,04	99,6	103,0	106,5	+3,4	104,7	110,2	+1,8	+5,3		109,9
57	DRUCKEREI, VERVIELFÄLTIGUNG	1,94	94,4	98,5	100,1	+1,6	101,8	100,2	+1,9	-1,6		98,4
58	H. V. KUNSTSTOFFWAREN	1,90	103,8	110,4	116,0	+5,1	114,0	123,1	+4,3	+8,0		118,3
61	LEDERERZEUGUNG	0,06	119,5	115,4	108,6	-5,9	103,6	116,4	+2,5	+12,4		115,9
62	LEDERVERARBEITUNG	0,54	83,9	84,9	81,7	-3,8	83,6	75,8	-5,0	-9,3		80,1
63	TEXTILGEWERBE	1,92	88,8	91,0	94,1	+3,4	90,8	100,0	+2,6	+10,1		101,0
64	BEKLEIDUNGSGEWERBE	1,56	81,4	82,1	81,7	-0,5	83,0	83,5	+3,7	+0,6		91,0
	NAHRUNGS- U. GENUSSMITTELGEWERBE	9,48	99,0	101,2	104,3	+3,1	107,0	101,9	+0,4	-4,8		100,3
68	ERNAHRUNGSGEWERBE	7,09	99,7	101,8	104,6	+2,8	108,2	102,4	+1,4	-5,4		99,5
6818-19	H. V. BACKWAREN	1,41	101,3	107,0	111,5	+4,2	114,0	113,1	+3,8	-0,8		111,3
6828	H. V. SÜßWAREN (OH. DAUERBACKWAREN)	0,43	98,1	104,1	103,4	-0,7	96,3	105,8	-4,2	+9,9		108,6
6831-36	MILCHVERWERTUNG	0,34	99,7	97,6	96,5	-1,1	93,7	103,8	+4,6	+10,8		97,7
6847-54	SCHLACHTHAUSEN (OH. KOMMUNALE), FLEISCHVERARB.	1,31	95,9	99,1	103,3	+4,2	104,6	100,0	-2,1	-4,4		99,0
6871-72	BRAUEREI, MÄLZEREI	1,26	102,2	99,5	99,5	+0,0	100,9	99,0	+1,0	-1,9		88,6
6879	MINERALBRUNNEN, H. V. MINERALWASSER, LIMONADEN	0,32	112,7	107,7	115,0	+6,8	113,3	121,1	+3,7	+6,9		106,6
6889	H. V. FUTTERMITTELN	0,15	101,3	100,7	100,8	+0,1	95,9	102,7	-2,9	+7,1		101,6
69	TABAKVERARBEITUNG	2,39	96,7	99,3	103,2	+3,9	103,7	100,6	-2,1	-3,0		102,8
72-75	BAUHAUPTGEWERBE	10,26	88,7	89,1	82,7	-7,2	92,9	73,6	+1,5	-20,8		49,9
	HOCHBAULEISTUNGEN	6,23	88,3	88,6	77,4	-12,6	85,0	68,7	+1,6	-19,2		49,9
	TIEFBAULEISTUNGEN	4,03	89,4	90,0	90,9	+1,0	105,1	81,1	+5,7	-22,8		49,9

FUER DAS PRODUZIERENDE GEWERBE
=100

NEHMEN

MAESSIGKEITEN BEREINIGT

1986 2.VJ	VERAENDERUNG IN O/O		1985 SEPT.	1985 OKT.	1985 NOV.	1985 DEZ.	1986 JAN.	1986 FEB.	1986 MAERZ	1986 APRIL	1986 MAI	1986 JUNI	1986 JULI	1986 AUG.	VERAENDERUNG IN O/O		SYPRO- NR.
	2.VJ 1986	2.VJ 1986													AUG. 1986	AUG. 1986	
	GEGEN 2.VJ 1985	GEGEN 1.VJ 1986													GEGEN AUG. 1985	GEGEN JULI 1986	
107,7	+4,2	+8,2	107,8	113,7	112,6	99,7	94,4	102,5	101,5	111,7	103,1	108,3	99,8	90,5	+1,2	-9,3	
108,9	+4,5	+3,6	108,2	114,0	115,7	103,4	99,8	110,0	105,6	113,3	104,0	109,5	99,7	90,8	+1,5	-8,9	
102,6	+0,9	-21,3	102,0	112,3	131,6	125,9	130,9	138,5	121,8	113,3	95,6	98,9	90,8	87,3	-1,2	-3,9	1010-30
109,4	+4,9	+5,9	108,7	114,1	114,6	101,8	97,5	107,9	104,5	113,3	104,6	110,3	100,3	91,1	+1,7	-9,2	
90,2	+1,8	-4,6	91,3	93,5	95,4	90,8	95,3	95,7	92,5	92,3	89,1	89,1	82,3	83,4	-4,4	+1,3	21
91,5	+4,0	-2,3	91,4	93,0	91,9	89,2	95,5	93,6	91,8	93,1	90,9	90,4	85,8	84,8	-5,5	-1,2	2111
110,0	+5,0	+6,2	109,2	114,7	115,1	102,1	97,6	108,3	104,8	113,9	105,1	110,9	100,8	91,3	+1,8	-9,4	
101,4	+0,8	+5,6	100,9	104,1	101,8	85,9	92,8	98,8	96,5	103,5	98,7	102,0	95,3	89,4	-2,7	-6,2	
79,3	+1,3	-4,6	78,6	81,7	89,1	73,0	82,3	87,3	79,6	77,0	82,0	79,0	81,2	80,2	-3,3	-1,2	22
93,6	+1,7	+79,3	99,7	104,9	84,0	63,2	47,2	45,8	63,5	93,3	91,9	95,5	97,6	88,8	+4,0	-9,0	25
92,0	-3,2	-0,9	99,9	98,5	97,0	75,1	89,5	98,1	90,8	95,6	86,4	93,9	80,3	77,7	-13,0	-3,2	27
89,8	-2,7	-1,2	97,3	95,0	94,5	73,1	87,6	96,1	89,1	93,1	85,2	91,1	78,1	78,2	-10,3	+0,1	2711
117,8	+4,9	+2,6	109,5	117,5	113,1	100,8	110,2	118,4	115,8	121,7	114,7	116,9	112,6	101,9	+1,3	-9,5	28
116,1	+5,2	+2,4	107,3	116,7	110,9	97,1	107,7	117,7	114,8	122,1	111,7	114,6	112,0	.	.	.	2850
97,6	+4,1	+3,5	96,1	101,1	96,5	81,8	89,7	99,1	94,1	103,4	92,6	96,8	77,3	64,6	-14,9	-16,4	2910
122,6	+2,6	-6,5	114,3	128,8	128,3	103,1	128,3	137,6	127,3	144,2	99,5	124,2	76,9	74,2	+1,5	-3,5	2950
99,4	+5,2	+10,0	99,0	102,5	94,2	69,2	82,7	96,6	91,8	104,2	91,5	102,6	93,5	81,0	-4,1	-13,4	3011-15. 30
113,6	-0,8	+0,3	109,8	112,8	111,4	98,1	109,6	116,6	113,6	117,0	110,0	113,7	107,4	99,7	-3,2	-7,2	40
110,3	-2,5	+0,0	107,9	108,0	107,9	98,2	107,2	113,2	110,4	111,8	107,2	111,8	107,0	100,2	-4,9	-6,4	4031
117,8	+1,8	+1,0	107,3	116,0	109,5	91,7	111,2	118,5	120,1	124,4	116,2	112,8	106,4	105,3	-1,0	-1,0	4034
110,0	-3,8	-1,6	111,0	113,4	114,7	100,5	105,7	116,3	113,3	115,5	107,0	107,5	101,6	95,6	-0,2	-5,9	4035
122,9	+4,8	+2,9	114,8	120,7	118,7	96,9	120,1	122,4	115,7	128,1	112,3	128,4	115,6	.	.	.	4036
109,6	+15,7	+15,2	106,6	116,8	114,6	92,0	98,3	95,2	91,9	111,7	97,7	119,3	97,0	85,2	-3,8	-12,2	EX 52
98,5	+1,1	+18,1	101,1	101,8	93,7	77,6	79,6	83,6	87,1	100,4	95,3	99,9	89,5	77,4	-2,9	-13,5	53
129,4	+4,0	+4,8	122,3	124,7	128,2	104,1	121,7	127,7	121,1	128,7	128,5	130,9	121,7	116,1	+6,4	-4,6	55
121,0	+3,2	+1,9	118,1	121,7	119,5	98,7	112,3	124,3	119,7	125,9	118,2	118,8	94,1	96,1	+14,0	+2,1	59
121,1	+8,6	+8,5	117,9	123,5	126,9	117,3	101,9	118,3	114,6	126,2	114,4	122,6	107,0	92,7	+3,7	-13,4	
107,6	+5,3	+3,2	99,9	105,2	101,4	84,0	99,6	107,8	105,6	113,4	103,3	106,1	94,5	86,1	+0,0	-8,9	3021-25
85,5	+4,9	+17,9	93,0	98,8	98,2	111,2	68,8	74,6	74,2	85,2	81,2	90,0	79,6	74,5	-3,2	-6,4	31
89,0	+9,2	+15,9	95,4	96,0	100,3	112,8	71,9	76,4	80,2	89,3	86,5	91,3	85,9	.	.	.	3111
80,9	-0,6	+24,1	93,0	106,2	97,3	112,8	62,7	67,4	65,4	80,5	74,8	87,5	70,8	.	.	.	3151
108,5	+10,7	+13,1	107,6	110,5	110,6	123,7	83,9	100,6	103,1	112,1	100,7	112,7	102,1	86,9	+6,4	-14,9	32
109,2	-7,5	+2,3	109,1	121,7	101,2	96,4	98,3	110,5	111,3	122,8	96,7	108,1	98,5	.	.	.	3210
107,9	+17,7	+21,8	101,0	106,8	113,1	152,1	71,8	93,3	100,6	108,1	94,3	121,3	112,1	94,6	+25,1	-15,6	3220
121,8	+10,9	+4,0	117,8	125,6	129,2	139,4	101,4	124,2	125,8	134,4	120,5	110,4	136,5	.	.	.	3230
112,0	+4,8	+23,5	111,3	113,0	117,4	151,4	74,9	94,7	102,5	112,7	101,0	122,2	103,6	.	.	.	3240
96,8	+17,9	+15,4	98,9	97,6	109,4	132,1	76,9	88,5	86,3	99,1	84,6	106,8	89,3	.	.	.	3256
92,7	+10,4	+10,9	84,1	90,3	84,1	93,9	64,9	86,0	99,8	96,6	85,5	95,9	78,5	.	.	.	3257
118,4	+7,1	+6,6	110,4	117,1	117,8	106,4	103,8	119,5	109,9	122,2	116,5	116,4	111,6	.	.	.	3260
130,9	+12,7	+23,4	141,9	129,3	136,8	144,6	96,0	110,3	112,5	119,5	134,1	139,0	110,4	.	.	.	3270
104,7	+10,8	+8,3	105,9	109,9	102,4	103,9	86,0	101,0	103,1	112,4	97,5	104,1	96,8	86,1	+4,7	-11,1	3280
128,2	+10,7	+6,0	114,8	123,0	130,2	103,9	117,3	129,5	115,9	135,8	121,8	127,1	103,6	87,4	+7,5	-15,6	33
139,7	+12,8	+5,2	125,4	134,6	144,7	109,0	131,6	142,7	124,2	150,1	130,5	138,6	107,8	88,9	+8,5	-17,5	3311
137,7	+9,3	+4,2	119,2	134,0	135,2	114,4	122,8	143,0	130,5	144,3	134,7	134,1	119,5	99,0	+4,4	-17,2	3314
90,1	-0,7	+8,9	93,4	94,3	93,3	79,2	78,4	86,9	82,7	91,1	85,8	93,3	65,1	67,3	-9,8	+3,4	34
128,9	+5,8	+6,9	129,3	132,4	137,4	123,7	108,3	128,0	125,5	133,5	123,7	129,6	115,9	102,7	+2,4	-11,4	36
120,3	+5,9	+7,2	117,8	119,7	123,1	111,1	102,2	118,2	116,1	126,2	115,7	119,0	111,0	96,8	+3,9	-12,8	3620
120,7	+14,7	+3,8	116,6	122,8	121,9	95,3	112,1	121,5	115,3	128,3	111,7	122,2	92,8	.	.	.	3650
142,4	+4,3	+8,5	144,2	146,1	153,7	144,0	114,1	140,3	139,6	146,9	136,4	143,9	131,3	119,0	-1,6	-9,4	3660
139,2	+10,1	-0,2	151,0	157,3	166,6	137,4	123,7	151,6	143,1	136,0	133,8	147,8	110,5	.	.	.	3670
112,5	+4,2	+4,2	108,3	113,2	116,6	108,2	97,8	115,0	111,1	116,7	106,9	114,0	102,1	86,5	+8,9	-15,3	37
112,1	+7,5	+7,1	108,4	116,0	110,4	95,3	99,6	108,8	105,6	116,4	106,0	114,0	101,5	87,2	+0,3	-14,1	38
223,0	+15,5	+12,1	238,5	265,5	291,4	240,8	155,2	221,1	220,2	241,0	201,6	226,5	192,0	165,9	-5,6	-13,6	50
125,3	+7,8	+4,1	133,7	141,6	147,1	108,5	101,2	129,9	130,2	136,6	120,2	119,0	82,5	.	.	.	5060
245,4	+16,5	+13,1	262,5	293,8	324,4	271,1	168,3	242,0	240,8	264,9	220,2	251,1	217,1	184,2	-8,3	-15,2	5080
97,3	+3,1	+1,8	101,5	104,3	101,6	87,9	91,1	98,7	97,1	101,7	93,1	97,1	90,1	81,9	+2,4	-9,1	
98,2	+0,8	+11,5	109,7	116,5	111,2	100,6	83,6	87,4	93,3	101,0	94,1	99,6	92,5	.	.	.	39
94,0	-0,8	+4,3	93,2	100,9	92,7	75,7	84,1	95,0	91,1	98,9	92,8	90,2	81,9	79,1	+0,0	-3,4	51
112,4	+2,9	+7,7	110,2	113,1	114,9	100,8	103,7	103,4	106,2	111,9	114,3	111,1	109,3	.	.	.	EX 52
81,2	+2,9	+8,7	83,7	85,9	84,6	73,9	67,7	78,1	78,4	84,1	78,2	81,4	71,8	56,6	-3,3	-21,2	

SYPRO- NR.	WIRTSCHAFTSZWEIG	GEWICH- TUNG	1983	1984	1985	VERAEND. IN O/O 1985 GEGEN 1984	1985 2.HJ	1986 1.HJ	VERAENDERUNG IN O/O 1986 GEGEN 1985	1986 1.HJ GEGEN 1985	1986 2.HJ GEGEN 1985	1986 1.VJ
	PRODUZIERENDES GEWERBE INSGESAMT	100	95,5	98,7	102,6	+4,0	105,4	102,6	+2,8	-2,7		98,8
	PRODUZIERENDES GEWERBE (OH. BAUHAUPTGEWERBE)	90,89	96,4	99,6	104,5	+4,9	106,3	105,6	+2,8	-0,7		103,6
1010-30	ELEKTRIZITÄTS- U. GASVERSORGUNG	5,21	101,1	105,5	110,1	+4,4	106,2	112,8	+1,1	+6,2		127,1
	BERGBAU U. VERARBEITENDES GEWERBE	85,68	96,1	99,3	104,1	+4,8	106,3	105,2	+3,2	-1,0		102,3
21	BERGBAU	3,12	90,6	90,0	90,6	+0,9	89,3	89,2	-3,3	-0,1		94,5
2111	STEINKOHLENBERGB. U. -BRIKETTERSTELLUNG, KOKEREI	1,66	89,5	85,4	89,8	+5,2	92,1	89,7	+2,4	-2,6		91,0
	VERARBEITENDES GEWERBE	82,56	96,3	99,6	104,6	+5,0	107,0	105,8	+3,4	-1,1		102,6
	GRUNDSTOFF- U. PRODUKTIONSGÜTERGEWERBE	23,10	93,9	97,9	98,7	+0,8	98,7	98,5	-0,2	-0,2		95,7
22	MINERALÖLVERARBEITUNG	3,42	80,9	80,7	78,9	-2,2	79,6	76,3	-2,3	-4,1		74,9
25	GEW. U. VERARB. V. STEINEN U. ERDEN	2,42	86,8	86,1	76,6	-8,7	88,2	70,3	+1,9	-20,3		50,4
27	EISENSCHAFFENDE INDUSTRIE	2,81	81,9	89,7	93,7	+4,5	92,3	90,4	-1,9	-2,1		90,9
2711	HOCHOFEN-, STAHL- U. WARMWALZWERKE (OH. STAHLROHRE)	2,34	80,1	87,6	90,4	+3,2	89,1	88,3	-3,6	-0,9		88,7
28	NE-METALLERZEUGUNG, NE-METALLHALBZEUGWERKE	0,99	105,2	108,8	110,5	+1,6	110,7	115,4	+4,6	+4,2		114,2
2850	NE-METALLHALBZEUGWERKE	0,69	104,7	110,7	109,4	-1,2	108,7	114,2	+3,7	+5,1		113,2
2910	EISEN-, STAHL- U. TEMPERGIESSEREI	0,92	82,4	84,3	86,9	+3,1	83,6	91,2	+1,0	+9,1		91,2
2950	NE-METALLGIESSEREI	0,44	95,7	105,8	113,2	+7,0	109,5	123,6	+5,7	+12,9		129,7
3011-15, 30	ZIEHEREIEN, KALTWALZWERKE, MECHANIK, ANG	0,54	89,2	88,3	88,3	-1,0	87,5	92,3	+3,5	+5,5		87,8
40	CHEMISCHE INDUSTRIE	8,94	103,3	108,7	110,7	+1,8	108,9	111,7	-0,8	+2,6		111,2
4031	H. V. CHEM. GRUNDSTF. (AUCH M. ANSCHL. WEITERVERARB.)	4,22	101,9	108,1	108,9	+0,7	107,2	108,3	+2,2	+1,0		106,8
4034	H. V. CHEM. ERZEUGNISSEN F. GEWERBE, LANDWIRTSCHAFT	1,59	102,3	107,5	110,0	+2,3	107,9	114,6	+2,2	+6,2		115,0
4035	H. V. PHARMAZEUTISCHEN ERZEUGNISSEN	1,80	104,8	107,8	110,8	+2,8	108,3	108,2	-4,5	-0,1		109,6
4036	H. V. SEIFEN, WASCHE- U. KÖRPERPFLEGE MITTELN	0,73	106,2	110,8	111,6	+0,7	109,8	117,1	+3,4	+6,6		115,6
EX 52	HERSTELLUNG, VERARB. U. VEREDLG. V. FLACHGLAS	0,47	91,1	89,9	95,7	+6,5	102,3	99,7	+12,0	-2,5		93,1
53	HOLZBEARBEITUNG	0,48	88,0	92,7	89,5	-3,5	90,4	89,7	+1,2	-0,8		84,2
55	ZELLSTOFF-, HOLZSCHLIFF-, PAPIER- U. PAPPEERZEUGUNG	0,74	109,0	119,6	120,1	+0,4	119,2	122,8	+1,4	+3,0		120,4
59	GUMMI- U. KAUTSCHUKVERARBEITUNG	0,93	99,5	104,4	111,3	+6,6	108,1	116,2	+1,4	+7,5		116,3
	INVESTITIONSGÜTER PRODUZIERENDES GEWERBE	37,57	98,8	102,3	112,1	+9,6	116,0	115,3	+6,5	-0,6		110,7
3021-25	STAHLVERFORMUNG; OBERFLÄCHENVEREDLUNG, HAERTUNG	1,29	86,7	91,1	97,0	+6,5	94,8	103,1	+3,9	+8,8		102,5
31	STAHL- U. LEICHTMETALLBAU, SCHIENENFAHRZEUGBAU	1,81	89,7	84,0	81,6	-2,9	91,2	73,4	+1,9	-19,5		66,5
3111	H. V. STAHL- U. L. METALLKONSTRUKT. (OH. GRUBENAUSB.)	0,81	90,3	83,4	81,3	-2,5	92,1	77,0	+9,1	-16,4		70,6
3151	KESEL- U. BEHAELTERBAU	0,86	91,4	86,7	82,9	-4,4	92,1	70,3	-4,5	-23,7		61,5
32	MASCHINENBAU	10,80	92,6	93,0	99,1	+6,6	106,2	99,7	+8,4	-6,1		93,2
3210	H. V. LANDW. MASCHINEN, ACKERSCHLEPPERN	0,49	112,9	100,7	108,4	+7,6	103,8	107,9	-4,5	+3,9		108,1
3220	H. V. METALLBEARBEITUNGSMASCHINEN U. AE.	1,58	85,3	85,5	96,0	+12,3	108,0	96,7	+15,0	-10,5		86,5
3230	H. V. TEXTIL- U. NAHEMASCHINEN	0,49	82,8	98,2	112,0	+14,1	121,6	118,4	+15,6	-2,6		116,4
3240	H. V. MASCHINEN F. D. NAHR.- U. GENUSSMITTELIND. USW.	1,30	95,1	99,8	107,7	+7,9	116,5	99,6	+0,7	-14,5		88,0
3256	H. V. HUETTEN- U. WALZWERKE INR. USW. (OH. BAUMASCH.)	1,22	96,8	92,4	87,1	-5,7	100,3	87,9	+18,8	-12,4		79,6
3257	H. V. BAU- U. BAUSTOFF- U. AE. MASCHINEN	0,68	79,6	75,0	78,3	+4,4	82,3	86,0	+15,7	+4,5		81,9
3260	H. V. ZAHNRÄDERN, GETRIEBEN, LAGERN U. AE.	0,84	91,5	98,3	107,5	+9,4	109,7	110,9	+5,3	+1,1		108,1
3270	H. V. MASCHINEN F. WEITERE BEST. WIRTSCHAFTSZWEIGE	0,86	95,9	104,5	122,4	+17,1	129,4	117,0	+1,3	-9,6		104,4
3280	SONST. MASCHINENBAU	3,34	94,1	91,6	94,4	+3,1	99,4	97,2	+8,8	-2,2		93,3
33	STRASSENFAHRZEUGBAU, REP. V. KRAFTFAHRZEUGEN USW.	8,34	108,0	107,3	119,0	+10,9	115,7	128,9	+5,4	+11,4		126,0
3311	H. V. KRAFTWAGEN U. -MOTOREN	4,86	114,4	111,2	124,5	+12,0	120,4	136,1	+5,9	+13,0		133,4
3314	H. V. TEILEN F. KRAFTWAGEN U. -MOTOREN	2,40	105,2	112,8	125,6	+11,3	123,7	136,0	+6,6	+9,9		133,9
34	SCHIFFBAU	0,39	95,0	83,1	86,7	+4,3	84,4	82,6	-7,3	-2,1		79,8
36	ELEKTROTECHNIK, REP. V. HAUSHALTSGERÄTEN	9,06	98,3	105,8	118,0	+11,5	121,4	120,3	+5,0	-0,9		116,9
3620	H. V. GERÄTEN D. ELEKTRIZ. ERZEUGUNG, -VERTLG. U. AE.	3,37	95,1	98,5	107,0	+8,6	109,6	110,3	+5,7	+0,6		107,0
3650	H. V. ELEKTROHAUSHALTSGERÄTEN	0,84	94,0	97,9	104,1	+6,3	102,6	117,8	+11,6	+14,8		116,1
3660	H. V. ZÄHLERN, FERNMEDE-, MESS- U. REGELGERÄTEN USW.	2,82	99,9	115,0	139,0	+20,9	145,2	137,3	+3,4	-5,4		132,0
3670	H. V. RUNDFUNK-, FERNSEH- U. PHONOTECHN. GERÄTEN	0,84	107,8	114,0	126,4	+10,9	128,4	134,2	+7,9	+4,5		136,6
37	FEINMECHANIK, OPTIK, H. V. UHREN	1,39	87,5	91,0	99,3	+9,1	100,3	103,7	+5,5	+3,4		101,6
38	H. V. ZEISEN-, BLECH- U. METALLWAREN	2,88	92,5	97,1	101,7	+4,7	102,6	105,9	+5,0	+3,2		102,8
50	H. V. BUEROMASCHINEN, ADV-GERÄTEN U. -EINRICHTUNGEN	1,61	133,8	172,0	213,5	+24,1	243,0	212,8	+15,7	-12,4		199,7
5060	H. V. BUEROMASCHINEN	0,22	86,3	85,1	98,7	+16,0	98,9	105,7	+7,3	+6,9		105,2
5080	H. V. ADV-GERÄTEN U. -EINRICHTUNGEN	1,39	141,4	185,8	231,7	+24,7	265,9	229,8	+16,4	-13,6		214,7
	VERBRAUCHSGÜTER PRODUZIERENDES GEWERBE	13,34	91,6	94,1	94,5	+0,4	95,2	95,4	+1,7	+0,2		95,0
39	H. V. MUSIKINSTRUMENTEN, SPIELWAREN, FUELLHALTERN USW.	0,58	92,7	93,1	94,7	+1,7	102,7	88,7	+2,4	-13,6		84,5
51	FEINKERAMIK	0,45	91,3	91,5	91,0	-0,5	88,2	90,5	-3,5	+2,6		88,7
EX 52	HERSTELLUNG, VERARB. U. VEREDLG. V. HOHLGLAS	0,41	94,4	101,1	105,5	+4,4	109,4	105,8	+4,1	-3,3		103,3
54	HOLZVERARBEITUNG	2,31	81,5	80,7	74,9	-7,2	74,5	74,9	-0,5	+0,5		72,4
56	PAPIER- U. PAPPEVERARBEITUNG	1,12	100,0	102,8	106,2	+3,3	105,5	108,5	+1,5	+2,8		108,7
57	DRUCKEREI, Vervielfältigung	1,89	94,4	98,7	99,6	+0,9	102,6	98,4	+1,8	-4,1		96,6
58	H. V. KUNSTSTOFFWAREN	2,31	104,5	111,2	116,4	+4,7	116,0	121,3	+3,9	+4,6		116,7
61	LEDERERZEUGUNG	0,05	121,4	115,5	106,3	-8,0	102,2	111,1	+0,6	+8,7		112,1
62	LEDERVERARBEITUNG	0,51	83,9	85,0	81,0	-4,7	84,5	73,1	-5,7	-13,5		77,9
63	TEXTILGEWERBE	1,96	89,4	91,7	94,5	+3,1	92,4	99,0	+2,5	+7,1		100,1
64	BEKLEIDUNGSGEWERBE	1,75	82,3	82,4	80,8	-1,9	83,0	79,5	+1,1	-4,2		88,0
	NAHRUNGS- U. GENUSSMITTELGEWERBE	8,55	99,4	101,1	103,6	+2,5	107,8	99,8	+0,4	-7,4		97,8
68	ERNAHRUNGSGEWERBE	6,19	100,5	101,8	103,9	+2,1	109,0	100,0	+1,2	-8,3		96,6
6818-19	H. V. BACKWAREN	0,95	102,9	108,8	112,5	+3,4	117,7	110,9	+3,5	-5,8		108,0
6828	H. V. SÜSSWAREN (OH. DAUERBACKWAREN)	0,48	97,2	103,2	101,0	-2,1	94,7	101,3	+5,6	+7,0		105,1
6831-36	MILCHVERWERTUNG	0,48	99,6	96,6	94,7	-2,0	93,5	101,2	+5,4	+8,2		94,2
6847-54	SCHLACHTHAUSEN (OH. KOMMUNALE), FLEISCHVERARB.	0,74	96,5	100,4	105,7	+5,3	108,0	100,5	-2,8	-6,9		98,6
6871-72	BRAUEREI, MÄLZEREI	1,14	102,3	99,3	98,9	-0,4	101,3	97,6	+1,1	-3,7		86,1
6879	MINERALBRUNNEN, H. V. MINERALWASSER, LIMONADEN	0,32	114,3	108,2	115,6	+6,8	115,4	120,8	+4,4	+4,7		104,7
6889	H. V. FUTTERMITTELN	0,25	101,7	100,8	100,6	-0,2	97,2	100,9	-3,1	+3,8		100,3
69	TABAKVERARBEITUNG	2,36	96,6	99,4	102,6	+3,2	104,6	99,3	-1,4	-5,1		100,8
72-75	BAUHAUPTGEWERBE	9,11	89,0	89,5	83,7	-6,5	96,5	73,0	+3,0	-24,4		49,2
	HOCHBAULEISTUNGEN	4,83	88,5	88,8	77,3	-13,0	87,0	67,2	-0,7	-22,8		49,1
	TIEFBAULEISTUNGEN	4,28	89,6	90,3	90,9	+0,7	107,3	79,6	+6,7	-25,8		49,3

FUER DAS PRODUZIERENDE GEWERBE
+100

ERNEHMENSTEILE

MONATLICH

VERAENDERUNG IN O/O															VERAENDERUNG IN O/O		SYPRO- NR.
1986	2.VJ 1986	2.VJ 1986	1985	1985	1985	1985	1986	1986	1986	1986	1986	1986	1986	1986	AUG. 1986	AUG. 1986	
2.VJ	GEGEN 2.VJ 1985	GEGEN 1.VJ 1986	SEPT.	OKT.	NOV.	DEZ.	JAN.	FEB.	MAERZ	APRIL	MAI	JUNI	JULI	AUG.	GEGEN AUG. 1985	GEGEN JULI 1986	
106,5	+4,8	+7,8	107,8	119,8	110,4	98,5	98,1	97,1	101,1	112,9	98,5	107,0	105,6	91,9	-0,1	-13,0	
107,4	+4,9	+3,5	107,9	120,1	113,0	101,5	103,0	103,2	105,1	115,3	99,4	107,6	105,4	92,0	+0,2	-12,7	
98,4	-0,4	-22,6	96,2	113,9	127,1	123,0	131,9	127,1	122,3	111,6	91,0	92,6	92,0	86,5	-0,3	-6,0	1010-30
108,0	+5,4	+5,6	108,6	120,4	112,1	100,2	101,2	101,7	104,1	115,6	99,9	108,5	106,2	92,3	+0,2	-13,1	
83,9	-0,9	-11,2	83,5	97,7	97,3	86,5	100,4	91,5	91,7	91,3	75,6	80,8	84,6	80,1	-4,1	-5,3	21
88,5	+4,4	-2,7	90,6	97,9	88,7	84,7	97,4	87,6	87,9	96,4	83,4	85,6	93,3	86,8	-7,5	-7,0	2111
108,9	+5,5	+6,1	109,6	121,3	112,7	100,7	101,2	102,1	104,5	116,5	100,7	109,6	107,1	92,8	+0,3	-13,4	
101,3	+0,8	+5,9	101,5	108,8	99,2	85,2	96,3	93,5	97,2	105,9	96,6	101,4	100,4	91,5	-4,1	-8,9	
77,7	+0,9	+3,7	77,2	78,6	78,0	77,0	74,7	73,5	76,6	73,0	83,6	76,4	82,9	82,6	-1,0	-0,4	22
90,2	+2,9	+79,0	97,9	105,8	80,3	60,5	48,7	42,7	59,8	91,7	85,3	93,6	98,7	88,4	+2,3	-10,4	25
90,0	-5,8	-1,0	96,3	101,1	95,0	73,7	90,9	90,5	91,2	94,8	84,1	91,1	82,6	79,1	-13,8	-4,2	27
87,9	-5,1	-0,9	95,2	96,4	92,0	72,4	88,3	87,9	90,0	91,8	83,7	88,3	79,5	80,2	-9,1	+0,9	2711
116,5	+6,1	+2,0	109,4	126,3	110,1	97,2	115,7	112,6	114,1	125,6	109,7	114,3	123,2	105,3	-1,0	-14,5	28
115,2	+6,8	+1,8	107,3	126,1	107,4	92,8	114,1	113,1	112,4	126,7	106,7	112,2	124,1	.	.	.	2850
91,2	+2,8	+0,0	92,5	103,9	88,7	70,9	91,5	91,8	90,4	103,2	81,3	89,2	80,0	60,8	-20,0	-24,0	2910
117,4	+3,1	-9,5	115,9	137,7	122,8	95,4	132,3	130,7	126,2	148,0	82,9	121,3	80,5	73,7	-0,3	-8,4	2950
56,7	+5,6	+10,1	96,6	106,2	90,1	64,4	85,4	90,5	87,4	105,7	86,5	98,0	97,9	80,0	-7,4	-18,3	3011-15,30
112,2	-0,5	+0,9	108,7	116,4	109,1	97,6	112,6	108,6	112,3	117,3	108,0	111,3	112,2	101,5	-4,4	-9,5	40
105,7	-2,9	+2,7	105,4	106,8	105,9	+02,2	108,5	103,0	109,0	108,1	111,1	110,0	109,0	101,5	-5,8	-6,9	4031
114,1	+2,5	-0,8	106,9	123,5	105,4	85,2	114,4	112,0	118,5	128,0	105,6	108,8	114,2	108,5	-2,3	-5,0	4034
106,8	-3,2	-2,6	110,6	119,6	111,8	95,8	109,3	109,4	110,0	116,8	99,6	103,9	107,7	96,4	-3,3	-10,5	4035
118,6	+6,0	+2,6	113,8	126,6	113,4	89,8	123,3	113,6	109,9	130,1	99,2	126,6	122,9	.	.	.	4036
106,2	+16,3	+14,1	105,2	123,5	111,1	88,6	100,1	88,8	90,3	115,0	88,7	115,0	103,9	85,0	-5,1	-18,2	EX 52
95,2	+1,4	+13,1	101,3	106,8	89,4	73,9	85,8	81,6	85,1	102,0	87,3	96,4	92,7	75,1	-8,1	-19,0	53
125,1	+5,5	+3,9	122,8	128,7	125,8	98,9	123,5	119,3	118,5	127,7	118,3	129,3	126,7	120,9	+4,8	-4,6	55
116,0	+4,2	-0,3	117,6	128,6	115,0	93,7	115,2	116,7	117,1	128,1	106,2	113,8	98,5	93,6	+9,1	-5,0	59
120,0	+9,6	+8,4	118,8	131,8	125,1	116,8	105,7	111,8	114,6	129,5	109,1	121,3	114,4	94,6	+2,5	-17,3	
103,8	+6,5	+1,3	99,9	111,5	97,4	76,5	103,2	101,9	102,3	115,9	93,1	102,3	100,7	87,4	-2,8	-13,2	3021-25
80,3	+2,8	+20,8	89,4	100,7	93,2	112,5	65,8	64,4	69,4	81,4	74,1	85,3	80,1	73,4	-4,3	-8,4	31
83,3	+9,0	+18,0	92,1	96,2	93,6	115,5	68,8	67,5	75,5	84,8	78,0	87,1	89,0	.	.	.	3111
79,0	-2,1	+28,5	89,9	109,0	93,7	114,0	61,0	60,4	63,2	80,1	72,6	84,2	71,8	.	.	.	3151
106,3	+11,5	+14,1	106,0	114,9	106,7	123,3	85,6	92,7	101,2	112,3	97,1	109,5	107,1	87,2	+4,6	-18,6	32
107,7	+10,8	-0,4	110,1	131,6	96,5	91,5	104,0	105,8	114,6	127,9	91,2	103,9	105,9	.	.	.	3210
106,9	+18,6	+23,6	98,1	110,5	110,6	155,3	72,6	85,3	101,6	107,8	93,5	119,3	117,8	95,9	+24,4	-18,6	3220
120,3	+16,7	+3,4	120,9	132,9	127,6	135,8	107,3	119,8	122,1	137,3	113,7	109,9	145,2	.	.	.	3230
111,2	+4,7	+26,4	110,6	119,4	114,2	154,0	75,7	88,0	100,3	115,4	98,8	119,5	111,0	.	.	.	3240
96,2	+21,6	+20,9	95,1	95,5	106,9	142,3	77,1	78,8	82,9	96,7	83,8	108,0	89,4	.	.	.	3256
90,0	+11,5	+9,9	82,8	93,0	78,6	90,2	64,6	80,0	101,1	96,0	79,7	94,3	80,5	.	.	.	3257
113,7	+8,5	+5,2	110,9	124,7	112,9	97,5	106,1	113,0	105,1	124,8	104,0	112,3	119,7	.	.	.	3260
129,7	+13,6	+24,2	145,0	138,7	133,1	140,9	99,6	105,1	108,5	123,6	129,2	136,2	118,4	.	.	.	3270
101,1	+11,8	+8,4	102,5	113,0	97,5	100,7	88,4	91,5	100,1	110,4	95,1	97,7	100,9	86,6	+2,2	-14,2	3280
131,8	+11,0	+4,6	118,9	137,6	132,9	103,6	128,1	128,0	122,0	145,6	119,9	130,0	115,9	92,1	+7,7	-20,5	33
138,8	+12,8	+4,0	126,7	145,4	144,0	105,8	139,3	135,1	125,9	155,6	123,3	137,6	115,6	90,8	+9,5	-21,5	3311
138,1	+10,0	+3,1	121,2	145,8	134,7	112,5	130,9	138,0	132,9	150,3	129,9	134,1	132,1	104,5	+3,6	-20,9	3314
85,3	-2,0	+6,9	91,8	96,7	88,1	70,4	79,5	80,4	79,5	90,0	75,8	90,1	64,1	64,6	-14,3	+0,8	34
123,8	+6,6	+5,9	127,3	136,1	130,4	116,4	110,7	118,6	121,4	132,9	113,6	124,8	120,3	102,5	+1,8	-14,8	36
113,6	+7,4	+6,2	115,6	122,1	114,7	102,5	102,1	108,1	110,7	125,4	102,9	112,5	115,6	97,4	+4,7	-15,7	3620
119,5	+16,8	+2,9	118,1	133,4	118,9	89,2	118,1	116,8	113,3	135,1	103,2	120,3	100,5	.	.	.	3650
142,5	+3,2	+8,0	145,4	151,3	150,3	146,7	119,3	134,0	142,7	148,4	134,4	144,8	140,7	127,2	-3,6	-9,6	3660
131,7	+12,4	-3,6	149,6	167,0	161,5	125,9	128,1	143,4	139,3	135,3	119,2	140,6	113,1	.	.	.	3670
105,8	+5,8	+4,1	101,4	113,7	107,7	100,2	95,7	103,4	105,6	113,8	97,3	106,4	99,1	83,2	+12,7	-16,0	37
109,0	+8,2	+6,0	107,8	122,9	106,4	89,3	103,1	102,6	102,8	118,9	97,7	110,3	108,7	88,1	-2,2	-19,0	38
225,8	+16,2	+13,1	246,2	281,4	294,8	256,5	163,5	210,6	225,0	248,9	197,5	231,1	207,9	171,7	-6,7	-17,4	50
106,1	+7,1	+0,9	116,4	124,7	119,5	86,9	94,8	105,9	115,0	118,7	100,7	99,0	65,9	.	.	.	5060
244,8	+16,9	+14,0	266,8	306,3	322,6	283,4	174,4	227,2	242,4	269,5	212,9	252,1	230,4	187,8	-8,7	-18,5	5080
95,7	+3,7	+0,7	102,0	110,9	98,7	84,5	95,4	93,8	95,9	104,6	86,9	95,5	97,0	83,5	+0,1	-13,9	
93,0	+1,1	+10,1	108,8	122,9	106,7	95,9	84,3	80,2	86,9	101,0	83,3	94,6	97,7	.	.	.	39
92,3	-0,4	+4,1	91,4	104,9	89,6	72,2	86,8	89,2	90,2	100,6	89,0	87,4	86,4	79,8	-2,4	-7,6	51
108,4	+2,9	+4,9	111,9	117,8	112,3	97,7	106,3	98,0	105,5	111,8	104,8	109,5	115,7	.	.	.	

1.2 FACHLICHE UNT

VON KALENDERUNREGEL

SYPRO- NR.	WIRTSCHAFTSZWEIG	GEWICH- TUNG	1983	1984	1985	VERÄND. IN O/O 1985 GEGEN 1984	1985 2.HJ	1986 1.HJ	VERÄNDERUNG IN O/O 1986 GEGEN 1985 1.HJ	1986 2.HJ	1986 1.VJ
	PRODUZIERENDES GEWERBE INSGESAMT	100	95,4	98,6	103,0	+4,5	104,5	104,8	+3,1	+0,3	100,8
	PRODUZIERENDES GEWERBE (OH. BAUHAUPTGEWERBE)	90,89	96,3	99,6	105,0	+5,4	105,5	107,8	+3,3	+2,2	105,9
1010-30	ELEKTRIZITÄTS- U. GASVERSORGUNG	5,21	101,2	105,5	110,5	+4,7	106,3	114,6	-0,2	+7,8	129,4
	BERGBAU U. VERARBEITENDES GEWERBE	85,68	96,1	99,2	104,6	+5,4	105,5	107,4	+3,5	+1,8	104,4
21	BERGBAU	3,12	90,6	90,1	91,1	+1,1	88,9	91,2	-2,4	+2,6	96,3
2111	STEINKOHLENBERGB. U. -BRIKETTERSTELLUNG KOKEREI	1,66	89,4	85,5	90,2	+5,5	91,0	92,5	+3,5	+1,6	93,0
	VERARBEITENDES GEWERBE	82,56	96,3	99,5	105,1	+5,6	106,1	108,0	+3,6	+1,8	104,7
	GRUNDSTOFF- U. PRODUKTIONSGÜTERGEWERBE	23,10	94,0	97,8	99,1	+1,3	98,0	100,4	+0,2	+2,4	97,7
22	MINERALÖLVERARBEITUNG	3,42	81,2	80,7	79,2	-1,9	80,1	77,2	-1,4	-3,6	76,4
25	GEW. U. VERARB. V. STEINEN U. ERDEN	2,42	86,6	85,9	78,7	-8,4	86,9	71,7	+1,6	-17,5	51,4
27	EISENSCHAFFENDE INDUSTRIE	2,81	92,0	89,7	93,9	+4,7	92,1	92,0	-4,0	-0,1	92,6
2711	HOCHOFEN- , STAHL- U. WARMWALZWERKE (OH. STAHLROHRE)	2,34	80,2	87,5	90,6	+3,5	89,0	89,8	-2,6	+0,9	90,5
28	NE-METALLERZEUGUNG, NE-METALLHALBZEUWERKE	0,99	105,1	108,7	111,1	+2,2	109,8	118,1	+5,1	+7,6	116,8
2850	NE-METALLHALBZEUWERKE	0,69	104,5	110,6	110,0	-0,5	107,9	116,9	+4,2	+8,3	115,9
2910	EISEN- , STAHL- U. TEMPERGIESSEREI	0,92	82,2	84,3	87,6	+3,9	82,8	94,1	+2,0	+13,6	93,1
2950	NE-METALLGIESSEREI	0,44	95,6	105,8	114,3	+8,0	108,6	127,4	+6,2	+17,3	132,3
3011-15, 30	ZIEHEREIEN, KALTWALZWERKE; MECHANIK, ANG	0,54	89,2	89,3	88,8	-0,6	86,6	94,6	+4,0	+9,2	90,3
40	CHEMISCHE INDUSTRIE	8,94	103,4	108,8	111,1	+2,1	107,9	113,6	-0,7	+5,3	113,6
4031	H.V. CHEM. GRUNDSTF. (AUCH M. ANSCHL. WEITERVERARB.)	4,22	102,3	108,2	109,1	+0,8	106,3	109,1	-2,4	+2,6	109,3
4034	H.V. CHEM. ERZEUGNISSEN F. GEWERBE, LANDWIRTSCHAFT	1,59	102,2	107,5	110,6	+2,9	106,5	118,0	+2,8	+10,8	117,3
4035	H.V. PHARMAZEUTISCHEN ERZEUGNISSEN	1,80	104,9	107,8	111,5	+3,4	107,2	110,6	-4,5	+3,2	111,6
4036	H.V. SEIFEN, WASCHE, U. KÖRPERPFLEGE MITTELN	0,73	106,1	110,7	112,2	+1,4	108,8	120,4	+4,1	+10,7	118,2
EX 52	HERSTELLUNG, VERARB. U. VEREDLG. V. FLACHGLAS	0,47	91,1	89,9	96,2	+7,0	101,7	102,7	+13,1	+1,0	95,1
53	HOLZBEARBEITUNG	0,48	88,0	92,7	89,9	-3,0	89,4	92,1	+1,9	+3,0	86,0
55	ZELLSTOFF- , HOLZSCHLIFF- , PAPIER- U. PAPPEERZEUGUNG	0,74	108,9	119,2	120,6	+1,2	117,3	125,6	+1,4	+7,1	122,5
59	GUMMI VERARBEITUNG	0,93	99,2	104,3	112,0	+7,4	106,3	119,4	+1,4	+12,3	118,8
	INVESTITIONSGÜTER PRODUZIERENDES GEWERBE	37,57	98,7	102,2	112,7	+10,3	115,1	117,9	+6,9	+2,4	112,9
3021-25	STAHLVERFORMUNG; OBERFLÄCHENVEREDLUNG, HAERTUNG	1,29	86,6	90,9	97,7	+7,5	93,8	106,0	+4,3	+13,0	104,6
31	STAHL- U. LEICHTMETALLBAU, SCHIENENFAHRZEUGBAU	1,81	89,7	83,9	81,7	-2,6	90,7	74,8	+2,7	-17,5	67,8
3111	H.V. STAHL- U. L. METALLKONSTRUKT. (OH. GRUBENAUSB.)	0,81	90,2	83,3	81,5	-2,2	91,5	78,7	+10,1	-14,0	71,6
3151	KESSEL- U. BEHÄLTERBAU	0,86	91,6	86,6	83,0	-4,2	91,9	71,1	-4,0	-22,6	63,0
32	MASCHINENBAU	10,80	92,6	92,9	99,5	+7,1	105,5	101,5	+8,7	-3,8	95,0
3210	H.V. LANDW. MASCHINEN, ACKERSCHLEPPERN	0,49	112,9	100,7	109,0	+8,2	103,1	110,3	-4,0	+7,0	110,1
3220	H.V. METALLBEARBEITUNGSMASCHINEN U. AE.	1,58	85,3	85,4	96,3	+12,8	107,5	97,8	+14,9	-9,0	87,8
3230	H.V. TEXTIL- U. NACHMASCHINEN	0,49	82,5	97,7	112,7	+15,4	119,7	120,8	+14,3	+0,9	118,9
3240	H.V. MASCHINEN F. D. NAHR. - U. GENUSSMITTELIND. USW	1,30	95,0	99,7	108,1	+8,4	115,9	101,6	+1,2	-12,3	90,3
3256	H.V. HUETTEN- U. WALZWERKSEINR. USW (OH. BAUMASCH.)	1,22	96,9	92,6	87,4	-5,6	100,4	88,3	+18,7	-12,1	81,7
3257	H.V. BAU- , BAUSTOFF- U. AE. MASCHINEN	0,68	79,3	75,0	78,6	+4,8	81,0	87,7	+15,1	+8,3	83,3
3260	H.V. ZAHNRÄDERN, GETRIEBEN, LAGERN U. AE.	0,84	91,3	98,2	108,3	+10,3	108,4	114,4	+2,0	-6,6	107,2
3270	H.V. MASCHINEN F. WEITERE BEST. WIRTSCHAFTSZWEIGE	0,86	95,8	104,7	123,3	+17,8	128,7	120,2	+2,0	-6,6	107,2
3280	SONST. MASCHINENBAU	3,34	94,2	91,5	94,5	+3,3	98,9	98,7	+9,4	-0,2	94,8
33	STRASSENFAHRZEUGBAU, REP. V. KRAFTFAHRZEUGEN USW	8,34	107,8	107,1	119,6	+11,7	115,0	132,1	+6,4	+14,9	128,3
3311	H.V. KRAFTWAGEN U. -MOTOREN	4,86	114,2	111,1	125,1	+12,6	119,9	139,5	+7,0	+16,3	135,8
3314	H.V. TEILEN F. KRAFTWAGEN U. -MOTOREN	2,40	105,0	112,7	126,3	+12,1	122,7	139,4	+7,2	+13,6	136,5
34	SCHIFFBAU	0,39	95,0	83,0	87,3	+3,2	83,2	84,8	-7,2	+1,9	81,4
36	ELEKTROTECHNIK, REP. V. HAUSHALTSGERÄTEN	9,06	98,2	105,7	118,6	+12,2	120,2	123,2	+5,2	+2,5	119,4
3620	H.V. GERÄTEN D. ELEKTRIZ. ERZEUGUNG, -VERTLG. U. AE.	3,37	95,0	98,5	107,8	+9,4	108,6	113,1	+5,7	+4,1	109,2
3650	H.V. ELEKTROHAUSHALTSGERÄTEN	0,84	93,7	98,1	104,9	+6,9	101,7	121,3	+12,1	+19,3	119,3
3660	H.V. ZÄEHLERN, FERNMELEDE-, MESS- U. REGELGERÄTEN USW	2,82	99,8	114,8	139,4	+21,4	143,9	139,7	+3,6	-2,9	134,4
3670	H.V. RUNDUNK- , FERNSEH- U. PHONOTECHN. GERÄTEN	0,84	107,4	114,1	127,3	+11,6	127,1	138,1	+8,4	+8,7	140,0
37	FEINMECHANIK, OPTIK, H.V. UHREN	1,39	87,4	90,9	99,8	+9,8	99,7	105,8	+6,0	+6,1	103,7
38	H.V. EISEN-, BLECH- U. METALLWAREN	2,38	92,5	97,1	102,3	+5,4	101,7	108,7	+5,5	+6,9	105,0
50	H.V. BUEROMASCHINEN, ADV-GERÄTEN U. -EINRICHTUNGEN	1,61	133,9	172,2	214,1	+24,3	240,2	217,3	+15,6	-9,5	204,6
5060	H.V. BUEROMASCHINEN	0,22	86,5	84,9	99,1	+16,7	97,1	107,8	+6,5	+11,0	107,1
5080	H.V. ADV-GERÄTEN U. -EINRICHTUNGEN	1,39	141,4	186,1	232,4	+24,9	262,5	234,6	+16,3	-10,8	220,1
	VERBRAUCHSGÜTER PRODUZIERENDES GEWERBE	13,34	91,5	94,0	95,1	+1,2	94,4	97,8	+2,1	+3,6	97,1
39	H.V. MUSIKINSTRUMENTEN, SPIELWAREN, FUELLHALTERN USW	0,58	92,4	93,1	95,1	+2,1	101,6	91,3	+2,9	-10,1	86,1
51	FEINKERAMIK	0,45	91,3	91,5	91,4	-0,1	87,4	92,4	-3,1	+5,7	90,5
EX 52	HERSTELLUNG, VERARB. U. VEREDLG. V. HOHLGLAS	0,41	94,2	100,7	105,9	+5,2	107,8	108,6	+4,4	+0,7	104,9
54	HOLZVERARBEITUNG	2,31	81,5	80,8	75,4	-6,7	73,8	77,1	+0,3	+4,5	74,1
56	PAPIER- U. PAPPEVERARBEITUNG	1,12	100,1	102,9	106,9	+3,9	104,5	111,2	+1,7	+6,4	111,2
57	DRUCKEREI, Vervielfältigung	1,89	94,4	98,5	100,1	+1,6	101,8	100,2	+1,9	-1,6	98,4
58	H.V. KUNSTSTOFFWAREN	2,31	104,3	111,2	117,0	+5,2	114,9	124,3	+4,4	+8,2	119,3
61	LEDERERZEUGUNG	0,05	121,2	115,6	107,0	-7,4	101,4	114,7	+1,9	+13,1	114,5
62	LEDER VERARBEITUNG	0,51	83,9	85,0	81,6	-4,0	83,6	75,4	-5,4	-9,8	79,9
63	TEXTILGEWERBE	1,96	89,3	91,8	95,2	+3,7	91,6	101,6	+2,9	+10,9	102,4
64	BEKLEIDUNGSGEWERBE	1,75	82,4	82,4	81,3	-1,3	82,1	81,7	+1,5	-0,5	89,8
	NAHRUNGS- U. GENUSSMITTELGEWERBE	8,55	99,3	101,1	104,0	+2,9	106,9	101,4	+0,4	-5,1	99,8
68	ERNAHRUNGSGEWERBE	6,19	100,3	101,8	104,2	+2,4	108,2	101,7	+1,4	-6,0	98,7
6818-19	H.V. BACKWAREN	0,55	102,9	108,9	112,7	+3,5	117,1	112,9	+4,2	-3,6	110,3
6828	H.V. SÜßWAREN (OH. DAUERBACKWAREN)	0,48	96,9	103,1	101,6	-1,5	93,4	103,8	+5,6	+11,1	107,7
6831-36	MILCHVERWERTUNG	0,48	99,6	96,5	94,9	-1,7	92,3	102,9	+5,5	+11,5	95,9
6847-54	SCHLACHTHAUSEN (OH. KOMMUNALE), FLEISCHVERARB.	0,74	96,3	100,5	106,0	+5,5	107,6	102,1	-2,2	-5,1	101,1
6871-72	BRAUEREI, MÄLZEREI	1,14	102,0	99,4	99,2	-0,2	100,8	98,6	+0,9	-2,2	88,1
6879	MINERALBRUNNEN, H.V. MINERALWASSER, LIMONADEN	0,32	114,1	108,0	116,1	+7,5	114,4	122,3	+3,9	+6,9	106,7
6889	H.V. FUTTERMITTELN	0,25	101,5	100,8	101,0	+0,2	95,9	102,9	-3,0	+7,3	101,8
69	TABAKVERARBEITUNG	2,36	96,7	99,3	103,2	+3,9	103,7	100,6	-2,1	-3,0	102,9
72-75	BAUHAUPTGEWERBE	9,11	88,8	89,2	83,7	-6,2	94,5	74,5	+2,1	-21,2	49,9
	HOCHBAULEISTUNGEN	4,83	88,3	88,6	77,4	-12,6	85,0	68,7	-1,6	-19,2	49,9
	TIEFBAULEISTUNGEN	4,28	89,4	90,0	90,9	+1,0	105,1	81,1	+5,7	-22,8	49,9

FUER DAS PRODUZIERENDE GEWERBE
*100

ERNEHMENSTEILE

MAESSIGKEITEN BEREINIGT

1986 2.VJ	VERAENDERUNG IN O/O		1985 SEPT.	1985 OKT.	1985 NOV.	1985 DEZ.	1986 JAN.	1986 FEB.	1986 MAERZ	1986 APRIL	1986 MAI	1986 JUNI	1986 JULI	1986 AUG.	VERAENDERUNG IN O/O		SYPRO- NR.																								
	2.VJ GEGEN 1985	2.VJ GEGEN 1986													AUG. 1986 GEGEN AUG. 1985	AUG. 1986 GEGEN JULI 1986																									
108,8 109,7	+4,4 +4,7	+7,9 +3,6	108,8 109,0	114,8 114,9	113,8 116,6	100,5 103,7	95,5 100,3	104,2 110,9	102,7 106,5	113,0 114,3	103,9 104,5	109,5 110,4	100,3 100,0	90,7 90,8	+1,1 +1,3	-9,6 -9,2																									
99,7	+1,0	-23,0	98,8	109,6	130,6	124,5	130,0	138,0	120,2	111,1	92,1	96,0	87,7	84,5	-0,9	-3,6	1010-30																								
110,4	+5,0	+5,7	109,6	115,2	115,7	102,5	98,5	109,2	105,6	114,5	105,3	111,3	100,8	91,2	+1,4	-9,5																									
86,1	+0,7	-10,6	85,7	92,9	100,0	89,1	98,5	98,6	91,8	89,6	83,2	85,4	79,4	79,2	-2,9	-0,3	21																								
91,9	+4,8	-1,2	91,6	92,4	90,7	89,2	94,7	93,0	91,4	93,8	91,4	90,6	86,7	84,7	-6,3	-2,3	2111																								
111,3	+5,1	+6,3	110,5	116,0	116,3	103,0	98,5	109,6	106,1	115,4	106,1	112,3	101,6	91,7	+1,7	-9,7																									
103,0	+0,5	+5,4	102,4	104,9	102,1	86,4	94,2	100,6	98,3	105,3	100,2	103,6	96,1	90,2	-3,4	-6,1																									
77,9 91,9 91,2 89,0 119,4 117,9 95,0 122,5 98,9 113,7 108,9 118,6 109,6 122,5 110,2 98,1 126,7 119,9	+2,6 +1,1 -4,5 -3,5 +5,1 +5,2 +3,1 +2,1 +4,9 -1,0 -3,5 +2,3 -4,2 +5,6 +17,4 +1,2 +3,5 +2,5	+2,0 +78,8 -1,7 -1,7 +2,2 +1,7 +2,0 -7,4 +9,5 +0,1 -0,4 +1,1 -1,8 +3,6 +15,9 +14,1 +5,1 +0,9	78,3 97,7 100,7 97,6 110,3 108,0 93,0 114,5 97,9 109,9 107,6 106,6 111,2 113,9 106,3 102,0 121,8 118,0	77,4 102,4 98,5 94,2 119,2 118,5 97,3 125,4 101,4 112,6 105,9 116,6 113,4 119,7 117,0 101,7 123,3 120,8	82,1 82,2 87,3 94,4 114,4 112,2 92,6 129,0 92,8 111,4 106,8 108,9 114,9 118,1 115,4 92,3 128,0 118,7	76,1 61,1 73,6 71,4 102,5 95,3 67,5 98,4 98,8 90,5 100,8 94,6 92,6 99,0 76,5 103,5 98,5	74,1 46,6 89,4 87,0 111,9 109,7 89,0 130,1 83,2 110,1 106,7 111,7 105,3 120,3 99,0 83,1 120,8 112,1	80,5 45,0 98,4 95,9 120,4 120,4 98,0 138,8 91,2 116,8 112,2 118,9 116,3 120,9 95,0 87,0 126,6 124,4	74,7 62,6 90,5 88,7 118,0 117,6 92,4 128,1 91,2 113,8 108,9 121,3 113,3 113,4 91,4 88,0 120,1 119,8	73,2 91,8 94,8 92,0 118,0 123,5 100,9 145,6 91,2 117,0 109,3 125,6 117,3 128,0 91,4 88,0 127,2 125,1	83,4 90,4 85,3 84,5 116,4 123,5 91,0 97,6 91,2 110,1 105,5 117,3 106,8 109,8 112,4 100,8 128,5 117,4	77,0 93,5 79,3 90,5 118,2 116,0 91,0 124,3 101,7 113,9 111,9 112,8 106,8 129,7 121,0 99,1 130,3 117,3	80,5 95,3 79,3 76,7 116,0 116,6 73,3 73,4 92,2 107,9 107,6 106,6 106,8 115,7 96,5 87,3 121,6 90,6	81,0 87,2 77,7 78,8 116,0 116,6 60,6 72,0 79,7 99,9 100,2 106,3 101,1 . 83,8 74,6 116,7 94,0	-4,0 +3,9 -14,0 -9,8 +1,2 . -17,9 +1,1 -5,5 -3,8 -6,2 -1,0 -0,1 . -4,8 -5,9 +6,3 +14,5	+0,6 -8,5 -2,0 +2,7 -10,1 . -17,3 -1,9 -13,6 -7,4 -6,9 -0,3 -5,6 -13,2 -14,5 -4,0 +3,5	25 22 27 2711 28 2850 2910 2950 3011-15,30 40 4031 4034 4035 4036 EX 52 53 55 59																								
122,8	+9,1	+8,6	119,8	125,7	129,2	119,5	102,8	119,9	116,1	128,2	115,8	124,4	108,2	93,4	+4,0	-13,7																									
107,4 61,7 85,7 79,2 108,0 110,5 107,8 122,7 112,8 94,9 92,0 118,1 133,2 102,7 135,8 143,1 142,2 88,1 127,0 117,0 123,2 145,0 136,2 107,9 112,4 229,9 108,4 249,2	+5,1 +3,7 +10,6 -1,7 +11,1 -10,6 +18,5 +11,1 +4,3 +21,7 +9,7 +6,8 +13,1 +12,7 +11,6 +13,8 +9,7 -2,9 +5,5 +5,9 +15,6 +2,5 +11,4 +5,5 +7,7 +15,8 +4,9 +16,6	+2,7 +20,5 +19,7 +25,7 +13,7 +0,4 +22,8 +3,2 +24,9 +16,2 +10,4 +6,7 +24,3 +8,3 +5,8 +5,4 +4,2 +8,2 +6,4 +7,1 +3,3 +7,9 -2,7 +5,4 +12,4 +4,9 +13,2	99,6 91,2 93,5 92,2 107,5 110,9 100,5 118,1 112,1 98,0 82,3 110,2 145,8 105,1 120,3 128,6 121,7 91,5 127,6 115,1 118,6 146,4 150,9 101,4 108,5 246,2 116,0 266,6	104,8 97,5 92,7 106,4 110,2 125,9 106,5 126,8 113,5 95,0 89,3 116,6 130,8 108,7 130,0 137,3 137,9 91,9 129,5 115,2 125,3 145,6 157,3 108,4 116,2 274,2 120,4 298,6	101,1 96,1 96,4 96,9 110,1 100,6 113,4 130,7 119,0 111,3 89,3 117,4 139,1 107,5 149,5 139,7 91,2 134,3 119,5 129,5 153,2 166,2 108,4 110,2 301,7 122,5 330,1	82,7 112,1 66,3 61,2 124,6 93,5 155,4 141,7 155,9 137,5 81,3 105,1 146,0 107,5 136,1 109,7 117,3 78,1 107,7 107,5 94,5 149,1 132,8 102,4 100,2 249,9 92,2 170,6	107,9 69,4 75,8 65,2 82,7 99,6 70,4 102,5 74,0 94,3 63,3 103,8 97,3 124,8 146,0 136,1 126,7 78,1 107,7 99,4 116,0 143,7 152,7 93,3 109,2 159,9 92,2 170,6	105,7 69,3 72,7 62,7 102,7 113,7 92,5 126,2 94,3 102,6 85,4 119,2 111,2 109,0 122,2 125,4 148,2 80,5 123,9 113,4 117,5 148,3 142,1 106,5 105,7 227,4 115,0 244,3	113,5 80,6 85,1 78,4 100,1 126,8 107,9 136,5 113,0 96,9 82,2 109,0 119,8 110,7 144,2 154,2 148,7 86,5 131,3 123,5 131,3 148,3 130,8 113,0 113,0 116,7 106,3 106,4 118,7 268,9	103,2 77,8 84,4 73,0 112,4 96,3 53,5 121,6 101,6 80,9 96,1 116,7 138,2 96,0 134,2 132,9 140,1 84,4 122,0 123,5 113,5 139,6 131,1 102,0 114,1 106,4 233,9 223,5	93,8 86,8 87,6 86,3 108,4 99,9 122,1 113,2 104,2 107,0 85,3 116,2 141,6 101,3 108,7 108,2 124,3 91,5 107,0 94,7 116,2 104,8 108,7 101,7 171,4 62,5 220,8	85,7 72,7 . . 86,8 . 95,4 . . 87,2 . . . 87,0 90,0 88,4 102,2 63,8 102,2 63,8 113,5 100,6 95,4 . 82,2 87,0 171,4 . 187,2	-0,7 -3,8 . . +6,6 . +27,0 -6,2 +8,3 +9,4 +4,8 -12,7 +3,4 +5,8 . +13,9 +0,0 -6,3 -8,5	-8,6 -5,0 . . -15,0 . -15,7 -9,8 -17,2 -18,3 -17,8 -7,0 -11,4 -12,5 . -12,7 -14,5 -13,0 -15,2	3021-25 31 3111 3151 32 3210 3220 3230 3240 3256 3257 3260 3270 3280 33 3311 3314 34 36 3620 3650 3660 3670 37 38 50 5060 5080																										
98,4	+3,0	+1,3	102,7	105,2	102,4	87,9	92,6	100,2	98,4	103,0	94,2	98,1	91,2	82,9	+2,3	-9,1																									
96,4 94,2 112,3 80,0 111,1 102,0 129,2 114,9 70,8 100,8 73,6	+0,4 -0,7 +2,0 +2,7 +2,7 +3,6 +6,1 +0,7 -9,5 +3,3 +2,4 +2,4 +0,3 +0,3 +2,2 +2,4	+12,0 +4,1 +7,1 +8,0 -0,1 +3,7 +8,3 +0,3 -11,4 -1,6 -18,0	109,2 92,8 110,4 82,6 109,5 101,9 122,7 109,0 101,5 102,9 97,9	116,1 100,3 112,7 84,4 114,4 109,1 127,9 122,0 97,4 108,3 86,9	110,4 92,0 114,7 83,2 111,4 109,9 129,9 120,2 86,7 104,6 82,2	100,3 74,9 101,2 72,2 97,3 108,8 99,7 90,0 67,2 84,6 70,6	84,9 91,5 103,7 77,7 113,3 94,5 114,0 113,6 75,8 98,8 84,8	88,9 95,7 107,0 78,0 108,1 100,0 123,9 121,8 82,9 106,1 93,7	91,5 99,6 111,5 83,5 115,5 105,1 102,0 108,0 81,0 102,3 90,9	99,0 99,6 115,4 76,7 104,2 132,0 122,2 107,6 114,8 76,0 94,7 100,4 66,5	97,8 90,2 110,1 90,4 79,9 113,5 104,9 114,8 89,9 62,9 100,4 71,2	91,4 81,7 110,2 70,4 104,9 101,5 93,8 118,3 89,9 62,9 86,4 83,1	91,4 81,7 110,2 70,4 104,9 101,5 93,8 118,3 89,9 62,9 86,4 83,1	91,4 81,7 110,2 70,4 104,9 101,5 93,8 118,3 89,9 62,9 86,4 83,1	91,4 81,7 110,2 70,4 104,9 101,5 93,8 118,3 89,9 62,9 86,4 83,1	91,4 81,7 110,2 70,4 104,9 101,5 93,8 118,3 89,9 62,9 86,4 83,1	91,4 81,7 110,2 70,4 104,9 101,5 93,8 118,3 89,9 62,9 86,4 83,1	91,4 81,7 110,2 70,4 104,9 101,5 93,8 118,3 89,9 62,9 86,4 83,1	91,4 81,7 110,2 70,4 104,9 101,5 93,8 118,3 89,9 62,9 86,4 83,1	91,4 81,7 110,2 70,4 104,9 101,5 93,8 118,3 89,9 62,9 86,4 83,1	91,4 81,7 110,2 70,4 104,9 101,5 93,8 118,3 89,9 62,9 86,4 83,1	91,4 81,7 110,2 70,4 104,9 101,5 93,8 118,3 89,9 62,9 86,4 83,1	91,4 81,7 110,2 70,4 104,9 101,5 93,8 118,3 89,9 62,9 86,4 83,1	91,4 81,7 110,2 70,4 104,9 101,5 93,8 118,3 89,9 62,9 86,4 83,1	91,4 81,7 110,2 70,4 104,9 101,5 93,8 118,3 89,9 62,9 86,4 83,1	91,4 81,7 110,2 70,4 104,9 101,5 93,8 118,3 89,9 62,9 86,4 83,1	91,4 81,7 110,2 70,4 104,9 101,5 93,8 118,3 89,9 62,9 86,4 83,1	91,4 81,7 110,2 70,4 104,9 101,5 93,8 118,3 89,9 62,9 86,4 83,1	91,4 81,7 110,2 70,4 104,9 101,5 93,8 118,3 89,9 62,9 86,4 83,1	91,4 81,7 110,2 70,4 104,9 101,5 93,8 118,3 89,9 62,9 86,4 83,1	91,4 81,7 110,2 70,4 104,9 101,5 93,8 118,3 89,9 62,9 86,4 83,1	91,4 81,7 110,2 70,4 104,9 101,5 93,8 118,3 89,9 62,9 86,4 83,1	91,4 81,7 110,2 70,4 104,9 101,5 93,8 118,3 89,9 62,9 86,4 83,1	91,4 81,7 110,2 70,4 104,9 101,5 93,8 118,3 89,9 62,9 86,4 83,1	91,4 81,7 110,2 70,4 104,9 101,5 93,8 118,3 89,9 62,9 86,4 83,1	91,4 81,7 110,2 70,4 104,9 101,5 93,8 118,3 89,9 62,9 86,4 83,1	91,4 81,7 110,2 70,4 104,9 101,5 93,8 118,3 89,9 62,9 86,4 83,1	91,4 81,7 110,2 70,4 104,9 101,5 93,8 118,3 89,9 62,9 86,4 83,1	91,4 81,7 110,2 70,4 104,9 101,5 93,8 118,3 89,9 62,9 86,4 83,1	91,4 81,7 110,2 70,4 104,9 101,5 93,8 118,3 89,9 62,9 86,4 83,1	91,4 81,7 110,2 70,4 104,9 101,5 93,8 118,3 89,9 62,9 86,4

GP 1982	GÜTERGRUPPE	GEWICHT- TUNG	1983	1984	1985	VERÄND. IN O/O		1985 2.HJ	1986 1.HJ	VERÄNDERUNG IN O/O		1986 1.VJ
						1985 GEGEN 1984				1.HJ GEGEN 1.HJ 1985	1.HJ GEGEN 2.HJ 1985	
	INVESTITIONSGÜTER INSGESAMT	100	100,4	99,7	111,0	+11,3	117,6	112,7	+8,1	-4,2		107,2
	INVESTITIONSGÜTER OHNE PERSONEN- U. KOMBINATIONSKRAFTWAGEN	88,68	95,2	94,1	102,5	+8,9	110,1	101,5	+7,1	-7,8		94,3
EX 31	STAHLBAUERZEUGNISSE UND SCHIENENFAHRZEUGE	7,92	92,5	86,5	84,6	-2,2	93,9	78,0	+3,4	-16,9		69,9
EX 32	MASCHINENBAUERZEUGNISSE	39,88	93,6	92,3	98,7	+6,9	107,5	97,7	+8,7	-9,1		89,4
EX 3211	METALLBEARBEITUNGSMASCHINEN DER SPAN- ABHEBENDEN FORMUNG	3,90	82,1	78,6	88,7	+12,8	104,4	87,0	+19,2	-16,7		73,5
EX 3212	METALLBEARBEITUNGSMASCHINEN DER SPANLOSEN FORMUNG	1,65	71,9	72,7	80,9	+11,3	89,3	83,0	+14,5	-7,1		71,0
3213	HÜETTEN-U. WALZWERKSEINRICHTUNGEN	1,12	91,8	100,5	70,2	-30,1	83,7	82,0	+44,6	-2,0		71,6
EX 3217	HOLZBE-U. -VERARBEITUNGSMASCHINEN	1,17	81,4	92,8	102,3	+10,2	108,3	97,1	+0,7	-10,3		94,2
EX 3236	BAUMASCHINEN	2,86	76,8	70,5	77,1	+9,4	79,6	87,7	+17,6	+10,2		80,5
EX 3237	BAUSTOFF-, KERAMIK-U. GLASMASCHINEN	0,90	88,7	89,5	82,2	-8,2	91,0	80,2	+9,3	-11,9		86,4
EX 3241-44	MASCHINEN FÜR DIE LANDWIRTSCHAFT	3,57	113,6	101,1	108,8	+7,6	105,3	106,4	-5,2	+1,0		107,1
EX 3245, 46	NAHRUNGSMITTELMASCHINEN U. MASCHINEN FÜR VERWANDTE GEBIETE DER NAHRUNGSMITTEL- HERSTELLUNG	1,67	91,7	92,2	95,9	+4,0	106,1	85,1	-0,7	-19,8		74,2
EX 3247	VERPACKUNGSMASCHINEN	1,45	98,3	100,5	101,7	+1,2	110,7	91,2	-1,7	-17,6		82,3
EX 3261	PAPIER-U. DRUCKEREI-MASCHINEN	2,99	100,8	108,4	129,1	+19,1	136,1	123,9	+1,6	-9,0		108,2
EX 3265, 67; EX 3269	TEXTIL-U. NAHEHMASCHINEN, MASCHINEN FÜR DIE LEDER-, SCHUH-U. LEDERWARENHERSTELLUNG	2,00	85,8	102,8	117,5	+14,3	128,9	120,3	+13,5	-6,7		117,3
REST 32	SONSTIGE MASCHINENBAUERZEUGNISSE	16,60	97,9	94,1	99,3	+5,5	109,9	98,0	+10,6	-10,8		89,0
EX 33	STRASSENFAHRZEUGE SOWIE INVESTITIONSGÜTER	24,03	111,6	104,5	122,4	+17,1	121,7	134,9	+9,6	+10,8		136,5
3311, 12	PERSONEN-U. KOMBINATIONSKRAFTWAGEN 1)	11,32	141,1	144,1	177,6	+23,2	176,5	200,4	+12,1	+13,5		207,9
3313, 15, 21; EX 3314	LIEFER-U. LASTKRAFTWAGEN, OMNIBUSSE U. STRASSENZUGMASCHINEN	11,46	85,2	68,3	72,6	+6,3	72,4	75,4	+3,6	+4,1		71,7
REST 33	SONSTIGE STRASSENFAHRZEUGE	1,25	87,3	78,1	80,0	+2,4	78,5	87,9	+7,9	+12,0		84,5
EX 36	ELEKTROTECHNISCHE INVESTITIONSGÜTER	15,57	100,4	105,4	116,4	+10,4	123,4	111,0	+1,6	-10,0		105,2
EX 3611	ELEKTROMOTOREN U. -GENERATOREN	0,39	103,5	92,1	90,5	-1,7	105,7	64,6	-14,1	-38,9		76,6
EX 3631	ELEKTROWERKZEUGE BIS 2 KW	0,79	100,2	102,1	96,4	-5,6	92,5	94,7	-5,6	+2,4		93,1
3651, EX 3653	NACHRICHTENTECHNISCHE GERÄTE U. EINRICHTUNGEN	5,43	93,4	102,3	127,0	+24,1	135,2	114,7	-3,4	-15,2		110,7
3672, 74	ELEKTRISCHE GERÄTE U. EINRICHTUNGEN ZUM MESSEN ELEKTR. U. NICHELEKTR. GRÖSSEN	1,51	106,3	123,9	145,5	+17,4	149,7	148,6	+5,2	-0,7		136,6
REST 36	SONSTIGE ELEKTROTECHNISCHE INVESTITIONSGÜTER	7,45	104,0	104,9	106,2	+1,2	113,7	104,7	+6,1	-7,9		97,6
EX 50	BÜROMASCHINEN: DATENVERARBEITUNGSGERÄTE U. -EINRICHTUNGEN	4,09	121,8	154,0	209,2	+35,8	244,1	210,7	+21,0	-13,7		195,5
EX 501	BÜROMASCHINEN	0,75	86,3	85,1	100,7	+18,3	100,7	108,6	+7,8	+7,8		108,4
EX 505	GERÄTE U. EINRICHTUNGEN FÜR DIE AUTOMATISCHE DATENVERARBEITUNG	3,34	129,6	169,1	232,9	+37,7	275,5	233,1	+22,4	-15,4		214,6
	SONSTIGE IM INDEX ERFASSTE INVESTITIONSGÜTER	8,51	94,3	97,0	103,7	+6,9	104,5	108,8	+5,6	+4,1		104,1
34	WASSERFAHRZEUGE	2,42	95,0	83,1	86,7	+4,3	84,4	82,6	-7,3	-2,1		79,8
EX 37	FEINMECHANISCHE U. OPTISCHE ERZEUGNISSE	1,33	95,5	100,1	119,0	+18,9	119,5	127,9	+7,8	+7,0		123,3
EX 38	EISEN-, BLECH-U. METALLWAREN	3,87	94,5	103,7	110,3	+6,4	113,5	119,8	+11,8	+5,6		113,6
EX 5425	BÜROMÖBEL	0,89	90,0	101,0	98,2	-2,8	97,2	103,9	+4,7	+6,9		100,2

1) DIE ZUORDNUNG ZUM INVESTITIONSGÜTER-BZW. VERBRAUCHSGÜTERBEREICH ERFOLGT ANNAEHERUNGSWEISE NACH DER ZULASSUNGSSTATISTIK FÜR KRAFT

FUER INVESTITIONSGUETER
*100

MONATLICH

1986 2.VJ	VERAENDERUNG IN O/O		1985 SEPT.	1985 OKT.	1985 NOV.	1985 DEZ.	1986 JAN.	1986 FEB.	1986 MAERZ	1986 APRIL	1986 MAI	1986 JUNI	1986 JULI	1986 AUG.	VERAENDERUNG IN O/O		GP 1982
	2.VJ 1986	2.VJ 1986													AUG. 1986	AUG. 1986	
	GEGEN 2.VJ 1985	GEGEN 1.VJ 1986													GEGEN AUG. 1985	GEGEN JULI 1986	
118,2	+10,8	+10,3	118,3	131,9	127,8	128,8	101,4	107,2	112,9	125,9	107,7	121,0	110,4	92,6	+2,4	-16,1	
108,7	+9,0	+15,3	110,4	119,9	115,4	125,3	86,6	94,0	102,4	114,2	99,7	112,1	103,7	88,5	+0,3	-14,7	
86,1	+4,5	+23,2	93,2	101,7	95,0	116,7	68,5	66,8	74,3	86,8	81,4	90,1	85,4	74,7	-5,6	-12,5	EX 31
106,0	+11,3	+18,6	107,7	114,2	106,6	133,5	79,6	87,9	100,6	110,3	97,1	110,7	104,0	84,2	+4,5	-19,0	EX 32
100,5	+22,1	+36,7	88,2	104,9	107,9	169,8	55,5	73,9	91,0	96,9	85,2	119,4	116,3	95,6	+32,6	-17,8	EX 3211
94,9	+21,8	+33,7	90,8	88,1	84,9	123,2	57,3	64,6	91,0	90,1	86,7	108,0	103,4	81,3	+29,3	-21,4	EX 3212
92,3	+48,2	+28,9	61,1	79,6	79,1	152,9	77,4	77,6	59,8	87,4	59,2	130,3	57,8	.	.	.	3213
99,9	+3,2	+6,1	104,3	128,9	106,9	125,4	82,5	96,4	103,7	109,3	90,3	100,1	121,5	.	.	.	EX 3217
94,9	+18,3	+17,9	84,0	91,0	80,1	77,3	66,6	81,5	93,5	102,1	85,1	97,6	78,2	65,5	+13,3	-16,2	EX 3236
74,0	-10,1	-14,4	78,9	99,7	73,6	132,1	58,1	75,3	125,7	76,2	62,3	83,5	87,8	.	.	.	EX 3237
105,8	-11,8	-1,2	112,0	132,5	96,6	92,4	103,3	104,6	113,3	125,6	89,1	102,7	107,9	63,9	-16,1	-40,8	EX 3241-44
95,9	+4,2	+29,2	103,3	109,2	102,1	140,6	64,1	71,2	87,4	95,5	93,0	99,3	101,9	80,0	-10,8	-21,5	EX 3245,46
100,0	+3,7	+21,5	102,5	105,8	105,8	162,3	62,3	88,6	96,1	105,0	82,8	112,2	104,1	.	.	.	EX 3247
139,6	+16,3	+29,0	160,0	140,4	140,4	145,3	105,9	108,3	110,3	128,7	142,3	147,7	117,0	108,5	+26,5	-7,3	EX 3261
123,3	+15,4	+5,1	123,4	138,0	134,7	148,4	105,7	122,2	124,0	139,6	118,9	111,5	152,7	96,9	-11,0	-36,5	EX 3265,67; EX 3269
107,0	+13,3	+20,2	111,8	114,9	109,9	136,8	80,9	85,5	100,6	112,2	100,6	108,1	99,4	87,5	+3,9	-12,0	REST 32
133,3	+14,9	-2,3	122,4	150,2	147,8	113,5	141,2	138,0	130,2	148,6	118,6	132,6	114,1	92,3	+15,2	-19,1	EX 33
192,8	+18,9	-7,3	180,2	226,2	225,5	156,7	217,4	211,0	195,4	217,6	170,4	190,4	163,5	124,4	+15,7	-23,9	3311,12
79,0	+6,9	+10,2	69,5	80,1	78,1	74,9	72,8	72,4	69,9	85,9	70,9	80,3	69,1	63,9	+13,7	-7,5	3313,15,21; EX 3314
91,2	+9,0	+7,9	84,3	104,7	84,3	76,3	79,6	79,8	94,2	98,4	86,3	88,9	79,3	.	.	.	REST 33
116,7	+1,1	+10,9	124,7	129,0	128,0	125,8	97,2	105,0	113,3	120,0	111,2	119,0	115,8	106,7	-7,0	-7,9	EX 36
52,6	-44,8	-31,3	84,6	103,7	143,9	141,1	42,4	87,7	99,8	55,0	55,0	47,9	31,6	.	.	.	EX 3611
96,2	+3,4	+3,3	105,7	114,5	106,4	83,3	87,5	94,1	97,7	109,4	80,7	98,5	79,8	.	.	.	EX 3631
118,8	-5,3	+7,3	138,7	135,6	144,0	140,4	97,4	112,0	122,7	118,6	117,8	119,9	111,1	100,6	-20,7	-9,5	3651, EX 3653
160,7	+10,2	+17,6	140,9	163,0	153,8	167,5	121,7	136,9	151,2	169,2	140,5	172,3	148,7	132,8	+9,8	-10,7	3672,74
111,9	+6,4	+14,7	115,2	120,3	112,5	110,4	96,1	95,4	101,2	115,6	106,6	113,5	120,8	112,5	+1,4	-6,9	REST 36
225,9	+21,9	+15,5	240,0	294,3	315,2	269,3	159,0	208,3	219,2	247,7	199,5	230,5	199,7	168,9	-2,8	-15,4	EX 50
108,7	+7,6	+0,3	120,4	128,8	123,1	88,8	98,1	108,8	118,4	121,8	103,6	100,7	65,0	.	.	.	EX 501
251,6	+23,5	+17,2	266,2	330,6	357,3	308,9	172,4	230,1	241,3	275,3	220,5	258,9	229,2	190,2	-5,7	-17,0	EX 505
113,5	+9,5	+9,0	109,3	119,0	111,4	99,9	101,8	104,3	106,2	123,7	100,8	116,1	101,1	86,8	-4,9	-14,1	
85,3	-2,0	+6,9	91,8	96,7	88,1	70,4	79,5	80,4	79,5	90,0	75,8	90,1	64,1	64,6	-14,3	+0,8	34
132,6	+7,5	+7,5	108,6	124,6	138,8	136,4	117,6	122,7	129,5	144,5	117,4	135,8	109,9	113,5	+21,1	+3,3	EX 37
126,0	+15,4	+10,9	121,2	132,0	118,8	106,4	111,7	113,7	115,5	138,3	112,0	127,6	122,9	93,3	-10,2	-24,1	EX 38
107,7	+12,2	+7,5	105,7	115,1	102,0	97,3	95,9	101,2	103,4	120,4	94,8	107,8	94,1	.	.	.	EX 5425

FAHRZEUGE.

GP 1982	GÜTERGRUPPE	GEWICH- TUNG	1983	1984	1985	VERÄND. IN O/O 1985 GEGEN 1984	1985 2.HJ	1986 1.HJ	VERÄNDERUNG IN O/O 1986 GEGEN 1985	1986 2.HJ	1986 1.VJ
	INVESTITIONSGÜTER INSGESAMT	100	100,4	99,6	111,4	+11,8	117,0	114,8	+8,6	+1,9	109,2
	INVESTITIONSGÜTER OHNE PERSONEN- U. KOMBINATIONSKRAFTWAGEN	88,68	95,2	94,0	102,8	+9,4	109,4	103,3	+7,4	+5,6	96,2
EX 31	STAHLBAUERZEUGNISSE UND SCHIENENFAHRZEUGE	7,92	92,5	86,5	84,8	-2,0	93,4	79,5	+4,3	-14,9	70,9
EX 32	MASCHINENBAUERZEUGNISSE	39,88	93,6	92,3	99,0	+7,3	106,8	99,3	+8,9	-7,0	91,0
EX 3211	METALLBEARBEITUNGSMASCHINEN DER SPAN- ABHEBENDEN FORMUNG	3,90	82,0	78,4	88,8	+13,3	104,5	87,6	+20,0	-16,2	74,5
EX 3212	METALLBEARBEITUNGSMASCHINEN DER SPANLOSEN FORMUNG	1,65	71,9	72,6	81,4	+12,1	88,6	84,6	+13,9	-4,5	71,4
3213	HÜETTEN-U. WALZWERKSEINRICHTUNGEN	1,12	92,3	101,1	69,8	-31,0	85,4	79,9	+47,4	-6,4	74,3
EX 3217	HOLZBE- U. VERARBEITUNGSMASCHINEN	1,17	81,3	92,8	102,6	+10,6	108,4	98,8	+2,1	-8,9	96,2
EX 3236	BAUMASCHINEN	2,86	76,4	70,4	77,5	+10,1	78,5	89,5	+16,8	+14,0	82,3
EX 3237	BAUSTOFF-, KERAMIK- U. GLASMASCHINEN	0,90	88,7	89,7	82,4	-8,1	90,1	81,8	+9,4	-9,2	87,3
EX 3241-44	MASCHINEN FÜR DIE LANDWIRTSCHAFT	3,57	113,7	101,0	109,2	+8,1	104,7	108,4	-4,7	+3,5	108,7
EX 3245, 46	NAHRUNGSMITTELMASCHINEN U. MASCHINEN FÜR VERWANDTE GEBIETE DER NAHRUNGSMITTEL- HERSTELLUNG	1,67	91,7	92,1	96,2	+4,5	105,3	86,1	-1,3	-18,2	76,1
EX 3247	VERPACKUNGSMASCHINEN	1,45	98,3	100,7	101,9	+1,2	110,3	92,9	-0,6	-15,8	84,1
EX 3261	PAPIER- U. DRUCKEREI-MASCHINEN	2,99	100,8	108,7	130,0	+19,6	135,3	127,2	+2,0	-6,0	111,1
EX 3265, 67; EX 3269	TEXTIL- U. NÄHMASCHINEN, MASCHINEN FÜR DIE LEDER-, SCHUH- U. LEDERWARENHERSTELLUNG	2,00	85,5	102,3	118,1	+15,4	126,9	122,5	+12,1	-3,5	119,8
REST 32	SONSTIGE MASCHINENBAUERZEUGNISSE	16,60	97,8	94,0	99,4	+5,7	109,1	99,6	+11,0	-8,7	90,6
EX 33	STRASSENFAHRZEUGE SOWIE INVESTITIONSGÜT	24,03	111,5	104,4	123,1	+17,9	121,9	137,8	+10,9	+13,0	139,2
3311, 12	PERSONEN- U. KOMBINATIONSKRAFTWAGEN 1)	11,32	140,9	143,9	178,5	+24,0	176,7	204,5	+13,4	+15,7	211,6
3313, 15, 21; EX 3314	LIEFER- U. LASTKRAFTWAGEN, OMNIBUSSE U. STRASSENZUGMASCHINEN	11,46	85,2	68,3	73,1	+7,0	72,6	77,3	+5,0	+6,5	73,5
REST 33	SONSTIGE STRASSENFAHRZEUGE	1,25	87,4	78,3	80,3	+2,6	78,6	89,6	+9,3	+14,0	86,4
EX 36	ELEKTROTECHNISCHE INVESTITIONSGÜTER	15,57	100,3	105,1	116,6	+10,9	121,9	112,8	+1,4	-7,5	107,1
EX 3611	ELEKTROMOTOREN U. -GENERATOREN	0,39	103,8	91,4	90,5	-1,0	103,9	65,7	-14,9	-36,8	78,9
EX 3631	ELEKTROWERKZEUGE BIS 2 KW	0,79	100,2	102,2	97,3	-4,8	92,0	97,2	-5,3	+5,7	95,2
3651, EX 3653	NACHRICHTENTECHNISCHE GERÄTE U. EINRICHTUNGEN	5,43	93,2	101,9	127,1	+24,7	133,4	116,6	-3,5	-12,6	112,2
3672, 74	ELEKTRISCHE GERÄTE U. EINRICHTUNGEN ZUM MESSEN ELEKTR. U. NICHELEKTR. GRÖSSEN	1,51	106,5	124,1	145,7	+17,4	149,8	149,7	+5,7	-0,1	140,1
REST 36	SONSTIGE ELEKTROTECHNISCHE INVESTITIONSGÜTER	7,45	103,9	104,5	106,4	+1,8	112,0	106,7	+5,9	-4,7	99,3
EX 50	BÜROMASCHINEN; DATENVERARBEITUNGSGERÄTE U. -EINRICHTUNGEN	4,09	121,8	154,1	209,7	+36,1	242,7	214,2	+21,2	-11,7	200,3
EX 501	BÜROMASCHINEN	0,75	86,5	84,9	101,2	+19,2	99,1	110,6	+7,0	+11,6	110,3
EX 505	GERÄTE U. EINRICHTUNGEN FÜR DIE AUTOMATISCHE DATENVERARBEITUNG	3,34	129,5	169,2	233,5	+38,0	274,2	236,9	+22,9	-13,6	220,0
	SONSTIGE IM INDEX ERFASSTE INVESTITIONSGÜTER	8,51	94,4	96,9	104,2	+7,5	103,5	111,0	+5,9	+7,2	106,2
34	WASSERFAHRZEUGE	2,42	95,0	83,0	87,3	+5,2	83,2	84,8	-7,2	+1,9	81,4
EX 37	FEINMECHANISCHE U. OPTISCHE ERZEUGNISSE	1,33	95,6	100,1	119,4	+19,3	118,7	129,8	+8,1	+9,4	125,8
EX 38	EISEN-, BLECH- U. METALLWAREN	3,87	94,6	103,6	110,8	+6,9	112,5	122,2	+12,0	+8,6	115,9
EX 5425	BÜROMÖBEL	0,89	90,2	101,1	98,5	-2,6	96,9	105,9	+5,7	+9,3	102,0

1) DIE ZUORDNUNG ZUM INVESTITIONSGÜTER- BZW. VERBRAUCHSGÜTERBEREICH ERFOLGT ANNAEHERUNGSWEISE NACH DER ZULASSUNGSSTATISTIK FÜR KRAFT

FUER INVESTITIONSGUETER
*100
MAESSIGKEITEN BEREINIGT

1986 2.VJ	VERAENDERUNG IN O/O		1985 SEPT.	1985 OKT.	1985 NOV.	1985 DEZ.	1986 JAN.	1986 FEB.	1986 MAERZ	1986 APRIL	1986 MAI	1986 JUNI	1986 JULI	1986 AUG.	VERAENDERUNG IN O/O		GP 1982
	2.VJ 1986 GEGEN 2.VJ 1985	2.VJ 1986 GEGEN 1.VJ 1986													AUG. 1986 GEGEN AUG. 1985	AUG. 1986 GEGEN JULI 1986	
120,3	+11,1	+10,2	119,9	126,9	131,8	129,7	99,0	115,8	112,9	125,4	111,5	123,9	105,4	91,1	+2,7	-13,6	
110,4	+8,9	+14,8	111,6	115,5	118,8	125,8	84,5	101,2	102,8	113,8	103,0	114,5	99,2	87,3	+1,0	-12,0	
88,0	+5,9	+24,1	94,8	98,2	57,9	116,2	67,1	72,1	73,6	86,8	85,7	91,6	81,9	74,0	-5,0	-9,6	EX 31
107,5	+11,1	+18,1	109,3	109,9	109,7	134,2	77,5	94,6	101,0	109,9	99,1	113,5	99,6	83,3	+5,7	-16,4	EX 32
100,7	+24,0	+35,2	91,6	101,5	111,2	168,4	53,8	81,3	88,5	97,3	81,8	123,0	112,1	95,0	+32,9	-15,3	EX 3211
97,8	+19,6	+37,0	92,0	81,9	87,4	130,6	56,9	67,5	89,8	88,4	92,9	112,0	97,3	80,1	+37,4	-17,7	EX 3212
85,6	+62,4	+15,2	68,1	85,7	82,1	136,9	77,4	89,9	55,5	92,0	37,3	127,5	63,0	.	.	.	3213
101,4	+5,5	+5,4	107,2	124,0	111,7	125,1	79,8	105,0	103,7	108,8	91,5	104,0	116,2	.	.	.	EX 3217
96,6	+14,9	+17,4	83,3	86,8	82,8	79,9	64,9	85,6	95,4	101,6	90,6	97,6	74,8	64,4	+16,0	-13,9	EX 3236
76,4	-8,5	-12,5	79,5	96,8	76,4	129,2	56,6	81,6	123,6	77,0	65,9	86,2	84,3	.	.	.	EX 3237
108,2	-11,5	-0,5	113,1	127,6	100,3	94,0	101,5	112,9	111,6	125,3	93,1	106,1	102,7	63,3	-15,1	-38,4	EX 3241-44
96,0	+2,5	+26,1	105,0	105,6	105,6	139,4	62,1	76,8	89,3	94,8	92,3	101,0	98,0	81,4	-7,9	-16,9	EX 3245,46
101,8	+6,6	+21,0	107,2	101,4	108,7	161,4	61,5	97,1	93,6	103,9	83,5	117,9	98,2	.	.	.	EX 3247
143,2	+15,1	+28,9	160,4	132,5	146,1	151,2	103,7	114,1	115,5	124,8	151,9	152,9	110,1	106,3	+27,3	-3,5	EX 3261
125,2	+9,9	+4,5	120,9	132,4	137,2	153,5	101,2	129,0	129,2	139,0	124,8	111,8	147,8	93,6	-9,2	-36,7	EX 3265,67; EX 3269
108,5	+13,3	+19,8	113,5	110,7	112,4	137,0	78,5	92,1	101,2	112,1	102,5	110,9	95,3	86,3	+5,2	-9,4	REST 32
136,5	+16,9	-1,9	125,1	142,9	154,4	116,0	138,6	150,2	128,8	147,1	124,9	137,4	106,9	90,3	+13,3	-15,5	EX 33
197,3	+21,3	-6,8	184,9	216,2	233,3	159,7	212,9	230,1	191,9	216,5	178,4	197,1	153,7	121,6	+14,7	-20,9	3311,12
81,2	+8,1	+10,5	70,3	75,1	83,7	77,5	72,0	78,2	70,2	83,9	76,1	83,5	64,2	62,3	+10,1	-3,0	3313,15,21; EX 3314
92,7	+12,0	+7,3	86,9	101,6	87,9	74,1	76,6	87,4	95,3	98,4	88,1	91,7	75,3	.	.	.	REST 33
118,6	+0,1	+10,7	125,0	125,1	129,6	126,5	94,4	112,4	114,4	120,6	114,6	120,5	112,1	104,1	-6,0	-7,1	EX 36
52,6	-47,4	-33,3	80,6	103,2	145,3	138,9	40,4	94,1	102,1	56,5	55,0	46,2	32,6	.	.	.	EX 3611
99,3	+3,7	+4,3	105,3	109,3	111,4	85,6	87,7	101,0	96,8	107,8	88,4	101,7	75,1	.	.	.	EX 3631
121,1	-6,1	+7,9	138,3	132,0	145,1	140,0	94,0	119,9	122,7	120,1	123,2	119,9	107,8	97,4	-20,2	-9,6	3651, EX 3653
159,3	+10,9	+13,7	146,9	159,8	158,2	164,7	120,2	149,9	150,1	168,4	131,8	177,6	143,2	131,9	+8,9	-7,9	3672,74
114,0	+4,3	+14,8	115,2	115,9	113,6	112,7	92,9	101,4	103,7	116,0	110,8	115,3	117,0	110,0	+3,5	-6,0	REST 36
228,0	+22,0	+13,8	242,5	287,0	324,0	263,2	155,5	226,6	218,9	247,7	203,9	232,5	191,4	167,9	-3,3	-12,3	EX 50
110,8	+5,4	+0,5	120,3	124,3	126,1	87,8	95,5	117,2	118,3	121,9	108,8	101,8	61,6	.	.	.	EX 501
253,7	+23,9	+15,3	269,3	322,6	367,4	301,6	168,6	250,6	240,9	275,3	224,7	261,1	219,8	188,7	-6,5	-14,1	EX 505
115,9	+9,2	+9,1	110,3	114,4	114,6	101,0	99,4	112,3	106,9	123,2	106,3	118,1	96,2	85,7	-3,8	-10,9	
88,1	-2,9	+8,2	91,5	91,9	91,2	72,8	78,1	85,6	80,5	88,5	84,4	91,5	59,6	63,8	-12,7	+7,0	34
133,8	+7,6	+6,4	111,1	120,1	141,9	135,7	115,6	133,2	128,6	144,3	117,0	140,0	105,3	112,9	+22,3	+7,2	EX 37
128,5	+14,7	+10,9	122,2	127,1	122,1	108,0	108,5	122,2	117,0	138,3	118,1	129,1	117,5	91,4	-9,6	-22,2	EX 38
109,8	+14,7	+7,6	108,9	111,3	105,1	95,9	93,2	110,5	102,2	120,5	98,4	110,4	89,2	.	.	.	EX 5425

FAHRZEUGE.

GP 1982	GÜTERGRUPPE	GEWICHT- TUNG	1983	1984	1985	VERÄND. IN O/O 1985 GEGEN 1984	1985 2.HJ	1986 1.HJ	VERÄNDERUNG IN O/O		1986 1.VJ
									1986 GEGEN 1985	1986 GEGEN 1985	
	VERBRAUCHSGÜTER INSGESAMT	100	94,2	95,4	98,4	+3,1	97,6	101,4	+2,3	+3,9	100,7
	VERBRAUCHSGÜTER OHNE PERSONEN- U. KOMBINATIONSKRAFTWAGEN	81,12	89,1	90,6	91,5	+1,0	92,5	93,2	+3,0	+0,8	94,3
EX 33	STRASSENFAHRZEUGE SOWEIT VERBRAUCHSGUT	19,62	114,8	114,6	125,6	+9,6	117,0	134,9	+0,5	+15,3	126,5
3311,12	PERSONEN-U. KOMBINATIONSKRAFTWAGEN 1)	18,88	116,0	115,9	127,7	+10,2	119,2	136,9	+0,5	+14,8	128,7
3371,75	KRAFTRAEDER, FAHRRAEDER	0,74	84,7	81,8	72,6	-11,2	61,7	85,5	+2,5	+38,6	74,0
EX 36	ELEKTROTECHNISCHE VERBRAUCHSGÜTER	10,82	100,0	104,1	112,9	+8,5	113,2	123,7	+9,9	+9,3	124,6
EX 3638	HAUSHALTSKUEHLMOEBEL	0,81	102,5	102,8	105,0	+2,1	100,6	116,0	+6,0	+15,3	117,2
EX 3639	HAUSHALTSWASCHMASCHINEN U. TROCKNER	1,33	98,0	100,1	108,8	+8,7	108,5	125,6	+15,2	+15,8	123,5
EX 3635,37	SONSTIGE EL. HAUSHALTSGERAETE	3,45	89,9	96,2	101,9	+5,9	100,5	115,3	+11,5	+14,7	112,7
3661, EX 3663	RUNDFUNK-, FERNSEH-U. PHONOTECHNISCHE GERAETE	4,28	109,5	114,8	129,8	+13,1	132,9	139,4	+10,0	+4,9	143,6
REST 36	SONSTIGE ELEKTROTECHNISCHE VERBRAUCHSGÜTER	0,95	94,1	90,9	89,3	-1,8	88,1	87,3	-3,4	-0,9	91,8
EX 40	CHEMISCHE VERBRAUCHSGÜTER	6,68	113,2	120,1	127,2	+5,9	128,4	137,2	+8,9	+6,9	135,3
EX 496	SEIFEN, WASCH-U. REINIGUNGSMITTEL	2,32	102,4	104,0	102,4	-1,5	102,9	105,3	+3,2	+2,3	106,7
EX 497	KOERPERPFLEGE MITTEL	2,77	111,6	119,2	121,4	+1,8	117,3	131,5	+4,8	+12,1	126,9
REST 49	SONSTIGE CHEMISCHE VERBRAUCHSGÜTER	1,59	131,7	145,0	173,4	+19,6	185,0	193,6	+19,6	+4,6	191,6
EX 625, 63-64	SCHUHE, TEXTILIEN, BEKLEIDUNG	19,43	83,7	83,7	82,0	-2,0	83,6	80,8	+0,5	-3,3	86,8
EX 625	SCHUHE	2,59	86,3	88,9	84,3	-5,2	87,7	74,1	-8,5	-15,5	80,0
EX 63	TEXTILIEN	5,64	85,5	84,7	82,7	-2,4	82,3	86,4	+3,8	+5,0	88,8
EX 6384, 6385	GARDINEN-U. DEKORATIONSSTOFF	0,66	84,4	84,5	80,4	-4,9	76,7	91,2	+8,6	+18,9	90,9
EX 6386	TEPPICHE, LAEFER U. FUSSBODENBELAG AUS TEXTILEM MATERIAL	1,46	97,5	95,6	93,5	-2,2	91,3	103,7	+8,5	+13,6	104,1
EX 6392-98	WIRK-U. STRICKWAREN	3,52	80,8	80,2	78,7	-1,9	79,5	78,4	+0,6	-1,4	82,1
EX 64	BEKLEIDUNG	11,20	82,2	82,0	81,1	-1,1	83,2	79,6	+0,9	-4,3	87,4
6411,12	DAMEN-U. HERRENOBERBEKLEIDUNG	6,93	84,4	85,3	84,3	-1,2	87,3	82,1	+1,1	-6,0	93,9
REST 64	SONSTIGE BEKLEIDUNG U. VERWANDTE ERZEUGNISSE	4,27	78,6	76,7	75,9	-1,0	76,7	75,5	+0,5	-1,6	76,7
	SONSTIGE IM INDEX ERFASTE VERBRAUCHSGÜTER	43,45	85,3	86,0	85,3	-0,8	86,4	84,4	+0,2	-2,3	84,0
EX 211	FESTE BRENNSTOFFE	0,50	82,9	92,8	97,8	+5,4	99,0	80,4	-16,7	-18,8	90,3
2213,10	MOTORENBENZIN	6,32	88,6	88,2	89,2	+1,1	90,8	81,8	-6,6	-9,9	81,3
2217,10	HEIZOEL, LEICHT	8,79	73,2	76,2	75,7	-0,7	75,8	81,0	+7,3	+6,9	83,0
3267,10	HAUSHALTSSNAEHMASCHINEN	0,11	60,5	61,4	58,2	-5,2	54,2	61,9	-0,5	+14,2	59,8
EX 372	FOTO-, PROJEKTIONS-U. KINOTECHNISCHE GERAETE	0,46	59,5	52,4	58,3	+11,3	59,0	57,7	+0,0	-2,2	57,7
3771, EX 3773	UHREN	0,51	72,9	79,5	90,2	+13,5	101,5	84,0	+6,5	-17,2	84,4
3831, 3833, 90	RAUMHEIZOEFEN, GAS-STANDHERDE	0,26	79,9	79,2	86,6	+9,3	89,7	92,0	+10,3	+2,6	95,9
REST 38	SONSTIGE EISEN-, BLECH-UND METALLWAREN	1,87	74,6	69,0	66,2	-4,1	67,4	61,0	-6,0	-9,5	61,1
391-395, EX 398	MUSIKINSTRUMENTE, SPIELWAREN, SPORTGERAETE, SCHMUCK, FUELLHALTER U. AE.	3,13	91,8	92,0	94,0	+2,2	101,9	88,4	+2,6	-13,2	85,2
511, EX 513	FEINKERAMISCHE ERZEUGNISSE	0,97	93,0	91,1	90,6	-0,5	90,1	87,2	-4,4	-3,2	87,5
EX 5221	KONSERVEN-U. WIRTSCHAFTSGLAS	0,76	88,9	93,2	96,6	+3,6	100,1	92,7	-0,3	-7,4	89,8
EX 542	MOEBEL	9,90	81,9	79,2	72,3	-8,7	70,0	72,6	-2,6	+3,7	71,0
EX 56	PAPIER-U. PAPPEWAREN	2,63	116,2	122,2	129,1	+5,6	129,4	134,7	+4,5	+4,1	133,6
57	DRUCKEREIERZEUGNISSE, Vervielfaeltigungen	6,11	94,4	98,7	99,6	+0,9	102,6	98,4	+1,8	-4,1	96,6
EX 621	LEDERWAREN	1,13	78,8	76,6	73,7	-3,8	77,6	70,9	+1,4	-8,6	73,2

1) DIE ZUORDNUNG ZUM INVESTITIONSGÜTER-BZW. VERBRAUCHSGÜTERBEREICH ERFOLGT ANNAEHERUNGSWEISE NACH DER ZULASSUNGSSTATISTIK FUER KRAFT

FUER VERBRAUCHSGUETER
*100

MONATLICH

1986 2. VJ	VERAENDERUNG IN O/O		1985 SEPT.	1985 OKT.	1985 NOV.	1985 DEZ.	1986 JAN.	1986 FEB.	1986 MAERZ	1986 APRIL	1986 MAI	1986 JUNI	1986 JULI	1986 AUG.	VERAENDERUNG IN O/O		GP 1982
	GEGEN 2. VJ 1985	GEGEN 1. VJ 1986													AUG. 1986 GEGEN AUG. 1985	AUG. 1986 GEGEN JULI 1986	
102,1	+5,8	+1,4	106,6	113,6	105,4	96,9	102,1	100,6	99,5	111,4	92,8	102,0	97,0	79,5	+1,3	-18,0	
92,0	+5,5	-2,4	99,8	107,4	97,6	84,5	94,5	93,7	94,6	99,3	84,5	92,3	91,8	77,3	-0,9	-15,8	
143,3	+6,6	+13,3	132,8	137,5	136,1	95,0	131,7	128,5	119,4	161,6	126,7	141,5	117,9	88,0	+10,8	-25,4	EX 33
145,1	+6,5	+12,7	135,6	140,3	139,0	96,8	134,6	130,7	120,7	163,6	128,4	143,4	119,5	88,9	+10,3	-25,6	3311,12
96,9	+11,1	+30,9	64,1	67,8	62,3	48,8	59,9	73,3	88,8	113,1	83,1	94,5	77,6	64,2	+30,2	-17,3	3371,75
122,5	+14,8	-1,8	131,7	147,7	136,9	104,2	123,0	128,0	123,3	132,3	107,6	127,7	105,3	78,3	+23,1	-25,6	EX 36
114,7	+10,1	-2,1	117,3	130,9	114,1	85,2	112,2	126,5	113,0	126,6	92,8	124,6	104,6	.	.	.	EX 3638
127,6	+20,7	+3,3	118,4	148,0	134,1	97,2	131,5	122,3	116,7	141,0	117,1	124,7	97,0	.	.	.	EX 3639
117,9	+18,5	+4,6	116,9	127,3	113,2	87,4	113,4	111,7	113,1	134,0	99,5	120,1	109,1	63,4	-4,4	-41,9	EX 3635,37
135,1	+14,2	-5,9	158,9	176,5	169,1	128,6	136,8	150,4	143,6	137,9	121,3	146,1	112,1	107,2	+65,7	-4,4	3661, EX 3663
82,9	-1,4	-9,7	93,8	106,3	101,7	81,3	92,8	95,1	87,4	93,9	74,9	79,8	72,5	60,2	-23,1	-17,0	RES1 36
139,2	+11,4	+2,9	133,5	152,7	134,5	107,0	140,5	135,0	130,4	152,0	120,5	145,0	141,6	111,0	-0,8	-21,6	EX 40
103,9	+2,9	-2,6	107,5	121,2	105,8	83,8	114,2	107,3	98,6	115,2	91,7	104,8	106,3	90,1	-3,5	-15,2	EX 496
136,2	+10,0	+7,3	120,8	133,1	122,4	96,5	134,2	122,6	123,8	147,6	109,6	151,4	141,1	108,4	+0,8	-23,2	EX 497
195,7	+21,0	+2,1	193,4	232,6	197,5	158,8	189,8	197,0	187,9	213,1	181,4	192,5	193,7	145,9	-0,2	-24,7	REST 49
74,9	+2,3	-13,7	97,9	97,0	82,4	68,1	86,0	86,2	88,1	87,0	63,9	73,7	82,7	70,1	-6,7	-15,2	EX 625,63-64
68,1	-12,1	-14,9	110,1	106,1	80,8	62,0	81,0	79,6	79,3	78,0	63,8	62,6	66,1	85,1	-13,5	+28,7	EX 625
84,0	+7,6	-5,4	93,4	100,7	87,6	69,2	88,1	88,3	90,1	95,7	71,5	84,8	82,2	63,0	+4,0	-23,4	EX 63
91,5	+19,5	+0,7	81,0	99,7	87,8	72,6	85,8	95,1	91,9	103,2	79,1	92,3	93,4	58,9	+17,3	-36,9	EX 6384; 6385
103,3	+12,0	-0,8	100,6	110,9	95,1	76,0	107,8	103,6	100,9	119,6	88,2	102,1	84,8	.	.	.	EX 6386
74,6	+2,9	-9,1	92,8	96,6	84,5	65,7	80,3	80,7	85,4	84,4	63,2	76,2	79,1	58,4	+7,2	-26,2	EX 6392-98
71,8	+3,0	-17,8	97,3	93,1	80,1	69,0	86,2	86,7	89,2	84,7	60,0	70,8	86,8	70,1	-8,8	-19,2	EX 64
70,3	+2,6	-25,1	105,8	93,0	79,0	68,2	92,7	93,9	95,1	85,8	56,5	68,7	95,8	79,2	-7,2	-17,3	6411,12
74,3	+3,8	-3,1	83,6	93,2	81,9	70,3	75,6	74,9	79,6	83,0	65,7	74,1	72,4	55,4	-12,6	-23,5	REST 64
84,8	+2,4	+1,0	88,1	95,8	89,5	84,2	84,7	82,5	84,9	88,3	82,5	83,7	85,1	75,4	-3,5	-11,4	
70,4	-14,9	-22,0	96,3	105,6	103,7	90,3	108,5	81,0	91,5	70,5	66,1	74,6	83,0	75,6	-25,1	-8,9	EX 211
82,3	-9,3	+1,2	87,7	92,4	88,8	90,2	82,7	77,7	83,4	73,6	90,0	83,3	93,1	93,1	-1,3	+0,0	2213 10
78,9	+15,4	-4,9	69,4	69,7	72,0	80,8	87,5	82,4	79,0	77,2	86,5	73,1	79,7	76,5	-4,6	-4,0	2217 10
64,0	+10,7	+7,0	66,2	73,4	59,4	47,1	54,1	61,0	64,3	71,5	51,4	69,0	46,2	.	.	.	3267 10
57,8	-2,0	+0,2	66,0	81,7	65,6	50,0	58,4	56,2	58,4	67,8	50,0	55,6	47,8	.	.	.	EX 372
83,6	+5,2	-0,9	111,8	136,5	124,4	89,4	79,3	84,3	89,7	91,1	74,3	85,3	71,5	.	.	.	3771, EX 3773
88,1	+16,7	-8,1	98,6	127,5	108,9	73,8	94,9	98,2	94,6	98,2	77,5	88,7	56,2	.	.	.	3831, 3833 90
60,8	-0,7	-0,5	77,4	83,7	76,6	58,0	62,6	60,2	60,6	69,8	54,2	58,3	51,7	46,3	-10,3	-10,4	REST 38
91,5	+0,3	+7,4	106,3	125,1	111,0	98,4	82,7	81,1	91,8	101,9	80,6	92,1	93,4	.	.	.	391-395, EX 398
87,0	-2,6	-0,6	90,2	105,2	94,8	79,3	85,9	88,9	87,6	93,4	83,7	83,9	84,8	80,5	-1,3	-5,1	511, EX 513
95,5	-2,1	+6,3	109,8	109,9	98,2	85,2	91,5	88,1	89,9	100,7	88,0	97,9	99,8	.	.	.	EX 5221
74,2	+0,5	+4,5	78,9	84,3	76,8	66,0	66,8	71,8	74,5	82,7	66,3	73,5	70,7	45,1	-21,0	-36,2	EX 542
135,7	+6,3	+1,6	135,5	148,3	131,6	115,1	142,4	129,7	128,6	142,2	126,6	138,4	135,8	128,8	+8,3	-5,2	EX 56
100,1	+4,5	+3,6	100,9	114,1	106,3	106,2	97,4	93,2	99,2	106,0	94,9	99,4	98,8	.	.	.	57
68,6	+1,8	-6,3	83,1	95,2	87,8	66,5	69,5	75,1	75,0	78,4	57,9	69,5	72,2	.	.	.	EX 621

FAHRZEUGE.

GP 1982	GUETERGRUPPE	GEWICHT- TUNG	1983	1984	1985	VERAEND. IN O/C 1985 GEGEN 1984	1985 2.HJ	1986 1.HJ	VERAENDERUNG IN O/O 1986 GEGEN 1985	1986 2.HJ	1986 1.VJ
	VERBRAUCHSGUETER INSGESAMT	100	94,2	95,4	98,9	+3,7	96,8	103,9	+2,9	+7,3	102,8
	VERBRAUCHSGUETER OHNE PERSONEN- U. KOMBINATIONSKRAFTWAGEN	81,12	89,2	90,6	92,0	+1,5	91,8	95,3	+3,4	+3,8	96,3
EX 33	STRASSENFAHRZEUGE SOWEIT VERBRAUCHSGUT	19,62	114,7	114,5	126,2	+10,2	115,8	138,7	+1,5	+19,6	126,8
3311,12	PERSONEN-U. KOMBINATIONSKRAFTWAGEN 1)	18,88	115,9	115,7	128,3	+10,9	118,0	140,7	+1,4	+19,2	131,0
3371,75	KRAFTRAEDER, FAHRRAEDER	0,74	84,4	81,9	73,2	-10,6	60,7	88,0	+2,8	+45,0	75,5
EX 36	ELEKTROTECHNISCHE VERBRAUCHSGUETER	10,82	99,8	104,2	113,6	+9,0	112,1	126,9	+10,2	+13,2	127,7
EX 3638	HAUSHALTSKUEHLMOEBEL	0,81	102,3	102,7	105,7	+2,9	100,6	119,2	+7,7	+18,5	119,6
EX 3639	HAUSHALTSWASCHMASCHINEN U. TROCKNER	1,33	98,0	100,2	109,1	+8,9	107,0	126,4	+15,5	+20,0	127,0
EX 3635,37	SONSTIGE EL. HAUSHALTSGERAETE	3,45	89,8	96,3	102,7	+6,6	99,5	118,4	+11,7	+19,0	115,5
3661, EX 3663	RUNDFUNK-, FERNSEH-U. PHONOTECHNISCHE GERAETE	4,28	109,2	115,0	130,7	+13,7	131,5	143,2	+10,3	+8,9	146,8
REST 36	SONSTIGE ELEKTROTECHNISCHE VERBRAUCHSGUETER	0,95	94,1	90,9	89,7	-1,3	87,6	88,9	-3,1	+1,5	93,8
EX 40	CHEMISCHE VERBRAUCHSGUETER	6,68	113,2	120,0	127,7	+6,4	127,4	140,2	+9,4	+10,0	138,1
EX 496	SEIFEN, WASCH-U. REINIGUNGSMITTEL	2,32	102,3	103,9	102,9	-1,0	101,3	108,7	+3,9	+7,3	108,7
EX 497	KOERPERPFLEGEMITTEL	2,77	111,7	119,1	121,9	+2,4	116,9	133,5	+5,2	+14,2	129,8
REST 49	SONSTIGE CHEMISCHE VERBRAUCHSGUETER	1,59	131,5	144,9	174,1	+20,2	183,8	197,4	+20,1	+7,4	195,4
EX 625, 63-64	SCHUHE, TEXTILIEN, BEKLEIDUNG	19,43	83,7	83,7	82,5	-1,4	82,8	82,9	+0,9	+0,1	88,7
EX 625	SCHUHE	2,59	86,1	88,8	85,0	-4,3	86,8	76,1	-8,5	-12,3	82,1
EX 63	TEXTILIEN	5,64	85,5	84,8	83,2	-1,9	81,9	88,4	+4,5	+7,9	90,8
EX 6364, 6385	GARDINEN-U. DEKORATIONSSTOFF	0,66	84,4	84,5	80,8	-4,4	75,9	93,3	+8,9	+22,9	92,8
EX 6386	TEPPICHE, LAEFER U. FUSSBODENBELAG AUS TEXTILEM MATERIAL	1,46	97,4	95,9	94,0	-2,0	91,3	106,0	+9,6	+16,1	106,5
EX 6392-98	WIRK-U. STRICKWAREN	3,52	80,8	80,3	79,2	-1,4	79,1	80,2	+1,1	+1,4	83,9
EX 64	BEKLEIDUNG	11,20	82,2	82,0	81,6	-0,5	82,4	81,7	+1,1	-0,8	89,1
6411,12	DAMEN-U. HERRENOBERBEKLEIDUNG	6,93	84,4	85,3	84,8	-0,6	86,3	84,5	+1,4	-2,1	95,9
REST 64	SONSTIGE BEKLEIDUNG U. VERWANDTE ERZEUGNISSE	4,27	78,7	76,6	76,3	-0,4	76,0	77,3	+0,9	+1,7	78,2
	SONSTIGE IM INDEX ERFASSTE VERBRAUCHSGUETER	43,45	85,4	86,0	85,7	-0,3	85,9	86,2	+0,7	+0,3	85,8
EX 211	FESTE BRENNSTOFFE	0,50	82,7	92,6	98,3	+6,2	98,1	82,4	-16,3	-16,0	91,4
2213 10	MOTORENBENZIN	6,32	88,9	88,3	89,4	+1,2	90,6	82,1	-6,8	-9,4	83,1
2217 10	HEIZOEL, LEICHT	8,79	73,6	76,2	76,0	-0,3	75,7	82,3	+8,0	+8,7	84,4
3267 10	HAUSHALTSNAEHMASCHINEN	0,11	60,4	61,2	58,8	-3,9	53,4	63,8	-0,6	+19,5	60,9
EX 372	FOTO-, PROJEKTIONS-U. KINOTECHNISCHE GERAETE	0,46	59,2	52,3	58,6	+12,0	58,8	58,6	+0,2	-0,3	58,7
3771, EX 3773	UHREN	0,51	72,9	79,7	90,6	+13,7	101,2	85,3	+6,5	-15,7	86,4
3831, 3833 90	RAUMHEIZOEFEN, GAS-STANDHERDE	0,26	80,1	79,2	86,7	+9,5	89,7	93,3	+11,5	+4,0	98,4
REST 38	SONSTIGE EISEN-, BLECH-UND METALLWAREN	1,87	74,8	69,0	66,6	-3,5	67,1	62,0	-6,1	-7,6	62,5
391-395, EX 398	MUSIKINSTRUMENTE, SPIELWAREN, SPORTGERAETE, SCHMUCK, FUELLHALTER U. AE.	3,13	91,5	91,9	94,5	+2,8	100,8	90,9	+3,1	-9,8	87,0
511, EX 513	FEINKERAMISCHE ERZEUGNISSE	0,97	93,0	90,9	91,1	+0,2	89,0	89,3	-4,3	+0,3	89,1
EX 5221	KONSERVEN-U. WIRTSCHAFTSGLAS	0,76	89,2	93,0	97,1	+4,4	99,7	95,0	+0,5	-4,7	91,4
EX 542	MOEBEL	9,90	82,0	79,2	72,9	-8,0	69,4	74,7	-2,1	+7,6	72,8
EX 56	PAPIER-U. PAPPEWAREN	2,63	116,0	122,2	129,9	+6,3	128,1	138,4	+5,0	+8,0	137,0
57	DRUCKEREIERZEUGNISSE, VIELFACHFALTIGUNGEN	6,11	94,4	98,5	100,1	+1,6	101,8	100,2	+1,9	-1,6	98,4
EX 621	LEDERWAREN	1,13	79,0	76,6	74,1	-3,3	76,9	72,8	+2,1	-5,3	74,8

1) DIE ZUORDNUNG ZUM INVESTITIONSGUETER-BZW. VERBRAUCHSGUETERBEREICH ERFOLGT ANNAEHERUNGSWEISE NACH DER ZULASSUNGSSTATISTIK FUER KRAFT

FUER VERBRAUCHSGUETER
=100
MAESSIGKEITEN GEREINIGT

VERAENDERUNG IN O/O															VERAENDERUNG IN O/O			GP
1986	2.VJ 1986	2.VJ 1986	1985	1985	1985	1985	1986	1986	1986	1986	1986	1986	1986	1986	AUG. 1986	AUG. 1986	AUG. 1986	1982
2.VJ 1985	GEGEN 1.VJ 1985	GEGEN 1.VJ 1986	SEPT.	OKT.	NOV.	DEZ.	JAN.	FEB.	MAERZ	APRIL	MAI	JUNI	JULI	AUG.	GEGEN AUG. 1985	GEGEN JULI 1986		
104,9	+5,6	+2,0	107,3	108,3	109,1	89,6	99,9	107,9	100,7	110,1	99,8	104,7	91,5	78,4	+2,5	-14,3		
94,3	+5,1	-2,1	100,5	102,6	101,2	86,9	92,6	100,4	95,9	97,9	90,3	94,6	86,8	76,4	+0,1	-12,0		
148,6	+7,2	+15,4	133,8	129,9	140,1	99,2	128,4	137,8	120,3	160,5	139,0	146,2	110,1	85,8	+12,7	-22,1	EX 33	
150,5	+7,1	+14,9	136,6	132,6	143,1	101,2	131,2	140,2	121,5	162,4	140,8	148,2	111,6	86,6	+12,2	-22,4	3311,12	
100,5	+10,7	+33,1	63,2	63,1	65,7	50,9	58,4	78,1	89,9	112,2	93,4	95,8	72,6	63,9	+32,0	-12,0	3371,75	
126,1	+13,8	-1,3	132,6	140,0	141,3	108,8	120,4	136,8	125,9	129,4	116,8	132,2	97,7	77,9	+27,1	-20,3	EX 36	
118,9	+12,5	-0,6	118,5	124,6	119,5	87,9	110,7	137,0	111,0	125,9	102,8	127,9	98,3	.	.	.	EX 3638	
129,7	+20,0	+2,1	120,1	142,5	137,2	95,7	128,3	132,1	120,6	139,6	121,7	127,9	91,7	.	.	.	EX 3639	
121,3	+16,1	+5,0	117,0	119,9	117,5	93,9	111,2	118,1	117,2	130,7	109,0	124,2	101,8	62,2	-2,2	-38,9	EX 3635,37	
135,6	+13,1	-4,9	160,1	166,8	173,9	135,0	134,1	160,8	145,6	133,7	132,9	152,3	102,5	107,2	+74,9	+4,6	3661, EX 3663	
83,9	-1,6	-10,6	95,4	102,4	105,2	81,2	89,8	103,0	88,5	93,8	77,2	80,8	69,1	60,7	-21,7	-12,2	REST 36	
142,2	+11,1	+3,0	134,3	146,9	138,8	109,5	137,8	144,9	131,7	151,1	128,1	147,3	135,2	108,6	-0,5	-19,7	EX 40	
108,7	+2,6	+0,0	107,5	114,0	108,6	89,5	112,0	113,4	100,8	112,7	104,6	108,9	98,8	88,9	-0,2	-10,0	EX 496	
137,2	+9,7	+5,7	121,9	129,5	127,3	96,0	131,4	132,8	125,1	147,6	111,6	152,5	136,2	106,4	-0,7	-21,9	EX 497	
199,4	+20,7	+2,0	194,9	224,9	203,0	162,1	186,6	211,7	188,0	212,8	191,0	194,3	186,3	141,3	-0,7	-24,2	REST 49	
77,1	+1,4	-13,1	98,5	92,2	85,9	70,8	84,2	92,3	89,6	85,6	70,3	75,5	77,9	69,6	-5,0	-10,7	EX 625,63-64	
70,1	-14,0	-14,6	109,9	100,9	85,0	65,7	79,4	84,5	82,4	75,8	70,8	63,7	61,4	84,2	-12,4	+37,1	EX 625	
85,9	+7,8	-5,4	95,0	95,8	91,6	71,1	86,0	95,2	91,2	94,3	76,0	87,5	77,3	63,2	+5,2	-18,2	EX 63	
93,7	+19,7	+1,0	82,5	95,5	90,8	72,2	82,8	103,2	92,5	102,7	84,2	94,2	88,4	60,2	+21,1	-31,9	EX 6384:6385	
105,5	+13,1	-0,9	103,3	104,7	100,3	79,0	104,8	111,9	102,8	117,5	93,0	106,0	78,9	.	.	.	EX 6386	
76,4	+3,0	-8,9	93,9	92,1	88,2	67,5	78,9	86,8	86,1	83,1	67,5	78,6	74,6	58,2	+7,8	-22,0	EX 6392-98	
74,3	+2,1	-16,6	97,7	88,3	83,2	71,9	84,3	92,6	90,4	83,5	67,3	72,2	82,0	69,5	-7,0	-15,2	EX 64	
73,0	+1,4	-23,9	106,1	88,1	82,6	70,8	90,5	100,5	96,7	84,5	65,1	69,5	90,6	78,7	-5,3	-13,1	6411,12	
76,3	+3,0	-2,4	84,1	88,8	84,3	73,6	74,2	79,9	80,4	81,7	70,8	76,5	68,0	54,5	-10,8	-19,9	REST 64	
86,5	+2,1	+0,8	88,8	91,8	92,9	85,8	83,0	88,5	85,9	87,2	86,7	85,6	80,8	74,4	-3,1	-7,9		
73,4	-14,8	-19,7	96,1	100,0	106,6	94,6	105,7	85,8	82,7	68,9	74,2	77,0	78,3	74,2	-23,6	-5,2	EX 211	
81,2	-9,9	-2,3	88,7	91,9	92,3	86,1	81,9	85,1	82,3	74,3	85,9	83,3	91,5	92,5	-3,0	+1,1	2213 10	
80,2	+16,6	-5,0	70,3	67,1	74,9	82,7	87,2	88,7	77,4	76,2	89,3	75,1	76,4	74,0	-6,3	-3,1	2217 10	
66,6	+6,1	+9,4	64,4	65,1	62,4	50,4	52,6	64,4	65,6	70,9	59,2	69,8	43,0	.	.	.	3267 10	
58,5	-3,5	-0,3	66,8	78,0	68,4	52,7	58,3	60,2	57,5	66,8	51,8	56,9	45,0	.	.	.	EX 372	
84,1	+4,7	-2,7	113,4	132,6	128,6	89,1	78,2	91,3	89,7	90,7	75,2	86,5	68,8	.	.	.	3771, EX 3773	
88,1	+19,2	-10,5	101,1	125,6	112,2	69,4	94,3	108,0	92,8	98,2	75,3	90,9	54,1	.	.	.	3831,3833 90	
61,6	-1,1	-1,4	78,3	80,7	79,3	58,7	61,0	64,7	61,7	69,2	56,2	59,4	49,1	46,0	-10,0	-6,3	REST 38	
94,8	-0,3	+9,0	106,5	118,5	115,0	102,2	80,6	86,0	94,3	99,9	89,1	95,3	87,3	.	.	.	391-395, EX 398	
89,5	-3,9	+0,4	90,2	100,2	97,0	83,5	83,6	94,4	89,2	92,3	90,3	85,8	80,2	78,9	+1,3	-1,6	511, EX 513	
98,5	-1,4	+7,8	109,4	106,0	102,2	87,3	89,6	94,1	90,6	100,7	95,7	99,0	95,6	.	.	.	EX 5221	
76,7	+0,1	+5,4	79,2	79,7	80,2	68,4	64,3	76,6	77,4	81,2	73,4	75,4	65,7	45,3	-19,0	-31,1	EX 542	
139,9	+5,2	+2,1	136,0	139,8	137,0	121,3	139,2	137,9	133,9	138,2	138,1	143,3	126,5	126,9	+9,9	+0,3	EX 56	
102,0	+3,6	+3,7	101,9	109,1	109,9	108,8	94,5	100,0	100,7	105,1	99,5	101,5	93,8	.	.	.	57	
70,8	+1,7	-5,3	84,0	91,1	89,8	69,0	67,6	80,2	76,7	77,5	62,9	72,0	67,9	.	.	.	EX 621	

FAHRZEUGE.

3 Produktionsindex für das Baugewerbe, Bauhauptgewerbe und Ausbaugewerbe
1980 = 100

Nr. der Systematik 1) Gewichtung Jahr Halbjahr Vierteljahr	Baugewerbe												
	insgesamt	Hochbauleistungen 2)	Tiefbauleistungen 3)	Bauhauptgewerbe 4)			Ausbaugewerbe						
				zusammen	Hochbauleistungen	Tiefbauleistungen	zusammen	Klempnerei, Gas- und Wasserinstallation	Installation von Heizungsanlagen 5)	Elektroinstallation	Glaser-gewerbe	Maler- und Lackierergewerbe, Tapetenkleberei	Übriges Ausbaugewerbe
Systematik-Nr.	72-77			72-75			76-77	7610	7640	7670	7731	7734,37	
Gewichtung	100	71,64	28,36	72,16	43,80	28,36	27,84	4,12	5,95	5,86	0,84	6,43	4,64
kalendermonatlich													
1981	93,2	94,3	90,4	92,9	94,5	90,4	94,1	94,8	94,5	94,1	92,7	95,6	91,1
1982	88,4	87,9	89,6	88,3	87,4	89,6	88,6	90,5	85,6	89,0	82,6	93,3	85,1
1983	88,7	88,4	89,6	88,9	88,5	89,6	88,3	87,0	86,3	90,2	82,4	91,0	87,2
1984	89,3	88,8	90,3	89,4	88,8	90,3	88,9	85,7	86,6	91,0	82,1	92,5	88,1
1985	84,0	81,3	90,9	82,7	77,3	90,9	87,5	83,4	84,3	92,2	79,8	93,5	82,5
1981 1. Hj	86,6	87,7	83,7	88,5	91,5	83,7	81,8	80,6	82,7	83,0	82,2	81,4	80,7
2. Hj	99,8	101,0	97,0	97,3	97,5	97,0	106,4	109,0	106,4	105,2	103,1	109,9	101,4
1982 1. Hj	79,8	79,9	79,4	81,4	82,6	79,4	75,7	77,0	73,7	77,8	71,9	76,7	73,5
2. Hj	97,0	95,9	99,9	95,2	92,2	99,9	101,7	104,0	97,6	100,3	93,2	110,0	96,8
1983 1. Hj	80,4	81,2	78,5	80,4	81,6	78,5	80,5	78,3	78,7	83,6	76,1	80,7	81,2
2. Hj	97,2	95,7	100,8	97,5	95,4	100,8	96,3	95,7	94,0	96,8	88,7	101,3	93,3
1984 1. Hj	80,6	81,6	78,2	82,6	85,5	78,2	75,6	72,2	73,4	79,1	69,4	76,1	77,4
2. Hj	97,9	96,0	102,5	96,2	92,1	102,5	102,2	99,2	99,9	102,9	94,9	108,9	98,9
1985 1. Hj	71,4	70,1	74,6	70,4	67,7	74,6	73,9	70,1	71,3	79,8	67,9	75,5	72,1
2. Hj	96,7	92,5	107,3	95,0	87,0	107,3	101,1	96,8	97,3	104,5	91,6	111,6	92,9
1986 1. Hj	72,1	69,2	79,6	72,0	67,2	79,6	72,5	70,5	67,4	80,9	65,5	73,9	69,3
1981 1. Vj	70,8	74,2	62,0	69,2	73,8	62,0	75,0	72,5	79,7	78,9	75,7	70,2	72,5
2. Vj	102,4	101,2	105,4	107,7	109,2	105,4	88,6	88,7	85,7	87,0	88,7	92,5	88,9
3. Vj	102,2	100,9	105,7	105,4	105,3	105,7	94,1	95,8	92,6	89,6	92,1	101,0	90,7
4. Vj	97,3	101,0	88,3	89,1	89,7	88,3	118,7	122,1	120,1	120,7	114,1	118,7	112,1
1982 1. Vj	65,1	67,8	58,2	63,6	67,1	58,2	69,0	69,6	70,1	73,8	64,6	66,0	66,1
2. Vj	94,4	91,9	100,6	99,1	98,1	100,6	82,2	84,3	77,3	81,7	79,2	87,3	80,9
3. Vj	96,5	93,4	104,3	99,3	96,0	104,3	89,2	90,3	85,6	85,9	81,1	98,8	85,3
4. Vj	97,6	98,4	95,4	91,2	88,4	95,4	114,2	117,7	109,5	114,7	105,3	121,2	108,2
1983 1. Vj	64,1	66,9	57,2	62,3	65,6	57,2	68,8	65,5	69,5	74,6	66,2	66,5	67,4
2. Vj	96,7	95,5	99,7	98,5	97,7	99,7	92,0	91,0	87,8	92,6	86,0	94,8	95,0
3. Vj	97,4	93,1	108,1	103,6	100,6	108,1	81,3	78,4	79,0	80,4	72,3	88,1	79,9
4. Vj	96,9	98,3	93,5	91,4	90,1	93,5	111,2	112,9	108,9	113,2	105,1	114,4	106,6
1984 1. Vj	67,9	71,2	59,4	67,2	72,2	59,4	69,7	65,6	71,4	74,8	65,9	66,1	70,4
2. Vj	93,4	92,0	96,9	98,0	98,7	96,9	81,4	78,8	75,4	83,3	72,9	86,0	84,3
3. Vj	97,1	94,0	105,0	100,2	97,1	105,0	89,1	85,0	85,2	87,4	81,0	97,9	89,1
4. Vj	98,6	98,1	100,0	92,2	87,2	100,0	115,3	113,4	114,5	118,4	108,7	119,9	108,7
1985 1. Vj	53,4	55,9	46,8	48,1	48,8	46,8	67,1	63,8	67,3	75,0	60,8	63,7	65,9
2. Vj	89,4	84,2	102,4	92,8	86,5	102,4	80,6	76,3	75,3	84,6	75,0	87,2	78,3
3. Vj	98,2	91,8	114,2	101,2	92,8	114,2	90,3	84,3	85,9	91,9	80,9	101,9	85,0
4. Vj	95,2	93,1	100,3	88,7	81,2	100,3	111,9	109,2	108,6	117,1	102,3	121,3	100,8
1986 1. Vj	53,4	55,0	49,3	49,2	49,1	49,3	64,2	61,8	61,2	75,3	58,3	61,2	61,4
2. Vj	90,9	83,4	109,9	94,9	85,2	109,9	80,6	79,1	73,5	86,4	72,7	86,5	77,2

1) Systematik der Wirtschaftszweige, Ausgabe 1979, Fassung für die Statistik im Produzierenden Gewerbe (SYPRO).

2) Hochbauleistungen im Bauhauptgewerbe einschl. Ausbaugewerbe.

3) Entspricht den Tiefbauleistungen im Bauhauptgewerbe.

4) Index der Nettoproduktion für Unternehmen.

5) Einschl. Installation von Lüftungs-, Klima- und gesundheitstechnischen Anlagen.

3 Produktionsindex für das Baugewerbe, Bauhauptgewerbe und Ausbaugewerbe
1980 = 100

Nr. der Systematik 1) Gewichtung Jahr Halbjahr Vierteljahr	Baugewerbe												
	insgesamt	Hochbauleistungen 2)	Tiefbauleistungen 3)	Bauhauptgewerbe 4)			Ausbaugewerbe						
				zusammen	Hochbauleistungen	Tiefbauleistungen	zusammen	Klempnerei, Gas- und Wasserinstallation	Installation von Heizungsanlagen 5)	Elektroinstallation	Glaser-gewerbe	Maler- und Lackierergewerbe, Tapetenkleberei	Übriges Ausbaugewerbe
Systematik-Nr.	72-77			72-75			76-77	7610	7640	7670	7731	7734,37	
Gewichtung	100	71,64	28,36	72,16	43,80	28,36	27,84	4,12	5,95	5,86	0,84	6,43	4,64
von Kalenderunregelmäßigkeiten bereinigt													
1981	93,3	94,4	90,5	93,0	94,6	90,5	94,1	94,8	94,5	94,1	92,7	95,6	91,1
1982	88,2	87,7	89,5	88,2	87,4	89,5	88,3	90,1	85,3	88,6	82,3	92,9	84,8
1983	88,6	88,3	89,4	88,7	88,3	89,4	88,3	87,0	86,3	90,2	82,4	91,0	87,2
1984	89,1	88,8	90,0	89,1	88,6	90,0	89,2	86,0	86,9	91,4	82,4	92,9	88,5
1985	84,2	81,6	90,9	82,7	77,4	90,9	88,2	84,1	85,0	92,9	80,4	94,3	83,2
1981 1. Hj	88,6	89,9	85,3	90,0	93,1	85,3	84,9	83,6	85,8	86,1	85,3	84,5	83,7
2. Hj	97,9	98,7	95,7	96,0	96,2	95,7	102,7	105,2	102,7	101,5	99,5	106,1	97,9
1982 1. Hj	81,9	82,1	81,4	83,4	84,8	81,4	77,8	79,2	75,8	80,1	74,0	78,9	75,6
2. Hj	94,9	93,2	97,7	93,0	90,0	97,7	98,2	100,4	94,2	96,8	89,9	106,2	93,4
1983 1. Hj	81,8	82,7	79,8	81,7	83,0	79,8	82,1	79,9	80,3	85,3	77,7	82,4	82,9
2. Hj	95,3	93,8	99,0	95,6	93,5	99,0	94,4	93,8	92,1	94,9	87,0	99,3	91,5
1984 1. Hj	81,3	82,4	78,7	83,2	86,1	78,7	76,5	73,1	74,3	80,1	70,2	77,0	78,3
2. Hj	97,0	95,3	101,3	95,1	91,1	101,3	101,8	98,8	99,5	102,5	94,5	108,5	98,5
1985 1. Hj	73,5	72,2	76,7	72,5	69,8	76,7	76,1	72,1	73,4	82,1	69,9	77,7	74,2
2. Hj	94,9	90,8	105,1	92,9	85,0	105,1	99,9	95,6	96,1	103,3	90,5	110,3	91,8
1986 1. Hj	74,0	71,2	81,1	73,6	68,7	81,1	75,2	73,1	69,9	83,9	68,0	76,7	71,9
1981 1. Vj	70,9	74,5	61,9	69,2	74,0	61,9	75,3	72,8	80,0	79,2	76,0	70,5	72,8
2. Vj	106,4	105,5	108,6	110,7	112,1	108,6	95,1	95,2	92,0	93,4	95,2	99,3	95,4
3. Vj	99,5	97,8	103,9	103,7	103,6	103,9	88,7	90,4	87,3	84,5	86,9	95,3	85,5
4. Vj	96,4	99,9	87,5	88,3	88,8	87,5	117,3	120,6	118,7	119,3	112,7	117,3	110,8
1982 1. Vj	65,4	68,2	58,3	63,9	67,5	58,3	69,3	69,9	70,4	74,1	64,9	66,3	66,4
2. Vj	98,4	96,1	104,4	102,9	102,0	104,4	86,8	88,9	81,6	86,2	83,6	92,1	85,4
3. Vj	93,1	89,7	101,6	96,5	93,2	101,6	84,2	85,2	80,7	81,0	76,5	93,2	80,5
4. Vj	96,1	96,9	93,8	89,6	86,8	93,8	112,8	116,3	108,2	113,3	104,0	119,8	106,9
1983 1. Vj	63,1	65,9	56,1	61,2	64,6	56,1	68,0	64,7	68,7	73,7	65,4	65,7	66,6
2. Vj	100,9	99,7	103,4	102,3	101,4	103,4	97,1	96,0	92,6	97,7	90,7	100,0	100,2
3. Vj	94,2	89,9	105,2	100,5	97,6	105,2	77,8	75,1	75,7	77,0	69,2	84,4	76,5
4. Vj	96,5	98,0	92,8	90,7	89,4	92,8	111,6	113,4	109,3	113,7	105,5	114,9	107,0
1984 1. Vj	66,4	69,7	58,1	65,8	70,9	58,1	67,8	63,8	69,4	72,8	64,1	64,3	68,5
2. Vj	96,4	95,3	99,4	100,5	101,3	99,4	85,9	83,1	79,6	87,9	76,9	90,7	88,9
3. Vj	95,5	92,2	103,7	98,9	95,7	103,7	86,7	82,7	82,9	85,0	78,8	95,2	86,7
4. Vj	98,6	98,5	98,8	91,3	86,4	98,8	117,6	115,7	116,8	120,8	110,9	122,4	110,9
1985 1. Vj	52,9	55,4	46,5	47,7	48,5	46,5	66,3	63,0	66,5	74,1	60,1	62,9	65,1
2. Vj	94,3	89,3	106,9	97,3	91,1	106,9	86,6	81,9	80,8	90,8	80,5	93,6	84,0
3. Vj	94,7	88,3	110,9	97,9	89,5	110,9	86,5	80,7	82,3	88,0	77,5	97,6	81,4
4. Vj	95,2	93,7	99,3	87,9	80,6	99,3	114,2	111,4	110,8	119,5	104,4	123,8	102,9
1986 1. Vj	54,6	56,4	49,9	49,9	49,9	49,9	66,6	64,1	63,5	78,1	60,5	63,5	63,7
2. Vj	93,5	86,0	112,3	97,3	87,5	112,3	83,7	82,1	76,3	89,6	75,4	89,7	80,1

1) Systematik der Wirtschaftszweige, Ausgabe 1979, Fassung für die Statistik im Produzierenden Gewerbe (SYPRO).
2) Hochbauleistungen im Bauhauptgewerbe einschl. Ausbaugewerbe.
3) Entspricht den Tiefbauleistungen im Bauhauptgewerbe.

4) Index der Nettoproduktion für Unternehmen.
5) Einschl. Installation von Lüftungs-, Klima- und gesundheits-technischen Anlagen.

4 Index der Arbeitsproduktivität für den Bergbau und das Verarbeitende Gewerbe

4.1 Produktionsergebnis je Beschäftigten und je Beschäftigtenstunde

1980 = 100

Jahr Halbjahr Vierteljahr Monat		Bergbau und Verarbeitendes Gewerbe													
		insgesamt		Bergbau		Verarbeitendes Gewerbe									
						zusammen		Grundstoff- und Produktions- güter gewerbe		Investi- tions- güter		Ver- brauchs- güter		Nahrungs- und Genuß- mittel- gewerbe	
										produzierendes Gewerbe					
Index	Veränd. z. Vor- jahres- zeitr. in %	Index	Veränd. z. Vor- jahres- zeitr. in %	Index	Veränd. z. Vor- jahres- zeitr. in %	Index	Veränd. z. Vor- jahres- zeitr. in %	Index	Veränd. z. Vor- jahres- zeitr. in %	Index	Veränd. z. Vor- jahres- zeitr. in %	Index	Veränd. z. Vor- jahres- zeitr. in %		
Produktionsergebnis je Beschäftigten															
1985	114,1	+ 4,0	95,8	+ 2,2	114,9	+ 4,2	111,3	+ 1,5	116,8	+ 6,2	112,2	+ 1,4	119,8	+ 6,5	
1985 1. Hj	114,3	+ 5,2	98,5	+ 5,2	114,9	+ 5,1	113,2	+ 1,4	116,3	+ 8,8	113,0	+ 1,1	116,5	+ 6,2	
2. Hj	114,0	+ 3,0	93,2	- 0,6	114,8	+ 3,1	109,5	+ 1,5	117,4	+ 3,8	111,5	+ 1,8	123,0	+ 6,7	
1986 1. Hj	116,5	+ 1,9	96,8	- 1,7	117,3	+ 2,1	113,7	+ 0,4	119,0	+ 2,3	115,8	+ 2,5	121,3	+ 4,1	
1985 1. Vj	112,9	+ 2,8	106,1	+ 7,0	113,2	+ 2,7	110,7	- 0,4	114,3	+ 4,8	113,2	- 0,3	114,6	+ 6,5	
2. Vj	115,6	+ 7,4	90,9	+ 3,2	116,6	+ 7,7	115,6	+ 3,2	118,2	+ 12,9	112,8	+ 2,5	118,4	+ 5,8	
3. Vj	108,2	+ 4,1	88,1	+ 0,9	109,0	+ 4,3	109,6	+ 3,2	107,9	+ 5,2	106,2	+ 1,8	116,4	+ 6,7	
4. Vj	119,8	+ 2,0	98,2	- 2,1	120,6	+ 2,2	109,3	- 0,2	126,8	+ 2,5	116,7	+ 1,7	129,7	+ 6,7	
1986 1. Vj	113,6	+ 0,6	101,3	- 4,5	114,0	+ 0,7	110,5	- 0,2	114,6	+ 0,3	114,9	+ 1,5	119,6	+ 4,4	
2. Vj	119,4	+ 3,3	92,2	+ 1,4	120,5	+ 3,3	116,9	+ 1,1	123,5	+ 4,5	116,6	+ 3,4	122,9	+ 3,8	
1985 Jan.	104,8	+ 2,7	105,9	+ 3,8	104,8	+ 2,7	103,5	- 2,0	103,3	+ 5,2	106,4	- 0,3	111,9	+ 9,6	
Febr.	116,0	+ 1,0	108,9	+ 7,9	116,3	+ 0,9	112,6	- 2,3	119,1	+ 3,0	114,9	- 2,2	116,1	+ 4,7	
März	117,9	+ 4,6	103,5	+ 9,4	118,5	+ 4,6	116,0	+ 2,8	120,6	+ 6,3	118,4	+ 1,7	115,9	+ 5,7	
April	116,5	+ 5,7	92,4	+ 3,7	117,5	+ 5,9	116,5	+ 3,5	118,5	+ 7,2	115,0	+ 4,2	119,3	+ 8,9	
Mai	114,4	+ 2,6	91,3	+ 0,1	115,3	+ 2,8	114,4	+ 1,3	116,9	+ 5,1	111,5	- 1,4	116,4	+ 2,2	
Juni	116,0	+ 14,6	89,1	+ 6,2	117,1	+ 15,0	115,9	+ 4,9	119,1	+ 28,8	111,8	+ 5,0	119,5	+ 6,5	
Juli	108,5	+ 5,8	89,5	+ 1,2	109,3	+ 5,9	110,3	+ 3,1	109,7	+ 9,6	102,4	+ 0,9	115,9	+ 6,3	
Aug.	97,5	+ 2,4	85,1	+ 1,3	98,0	+ 2,5	104,5	+ 4,3	91,6	+ 0,1	95,2	+ 2,8	112,9	+ 5,6	
Sept.	118,6	+ 4,1	89,8	+ 0,3	119,7	+ 4,3	114,1	+ 2,5	122,5	+ 5,5	121,1	+ 1,9	120,3	+ 7,9	
Okt.	124,4	+ 3,3	96,9	+ 1,8	125,4	+ 3,4	117,2	+ 2,3	128,0	+ 3,5	124,4	+ 1,7	137,4	+ 7,8	
Nov.	124,4	+ 2,7	103,8	- 0,9	125,1	+ 2,8	113,8	- 0,7	130,8	+ 4,4	121,1	+ 1,4	136,4	+ 5,8	
Dez.	110,7	0	93,8	- 7,0	111,4	+ 0,3	97,0	- 2,4	121,7	- 0,2	104,5	+ 2,2	115,3	+ 6,6	
1986 Jan.	107,7	+ 2,8	103,3	- 2,5	107,9	+ 3,0	106,5	+ 2,9	105,1	+ 1,7	110,0	+ 3,4	120,4	+ 7,6	
Febr.	118,5	+ 2,2	103,5	- 5,0	119,1	+ 2,4	113,7	+ 1,0	121,5	+ 2,0	118,5	+ 3,1	124,0	+ 6,8	
März	114,5	- 2,9	97,2	- 6,1	115,1	- 2,9	111,3	- 4,1	117,2	- 2,8	116,3	- 1,8	114,3	- 1,4	
April	123,9	+ 6,4	95,3	+ 3,1	125,0	+ 6,4	119,3	+ 2,4	129,0	+ 8,9	122,2	+ 6,3	127,2	+ 6,6	
Mai	114,2	- 0,2	89,3	- 2,2	115,1	- 0,2	114,2	- 0,2	116,6	- 0,3	111,1	- 0,4	117,5	+ 0,9	
Juni	120,2	+ 3,6	91,9	+ 3,1	121,3	+ 3,6	117,3	+ 1,2	124,8	+ 4,8	116,6	+ 4,3	124,1	+ 3,8	
Juli	108,3	- 0,2	85,4	- 4,6	109,1	- 0,2	108,6	- 1,5	107,1	- 2,4	107,6	+ 5,1	121,7	+ 5,0	
Produktionsergebnis je Beschäftigtenstunde															
1985	115,6	+ 4,4	97,4	+ 1,2	116,3	+ 4,6	113,4	+ 2,3	118,5	+ 6,3	112,9	+ 2,1	119,4	+ 6,4	
1985 1. Hj	113,0	+ 5,0	98,7	+ 4,8	113,5	+ 5,0	113,1	+ 2,4	114,4	+ 7,7	110,9	+ 1,8	115,4	+ 5,8	
2. Hj	118,2	+ 3,9	96,2	- 2,1	119,0	+ 4,1	113,8	+ 2,3	122,6	+ 5,0	114,9	+ 2,4	123,4	+ 6,9	
1986 1. Hj	116,7	+ 3,3	96,7	- 2,0	117,4	+ 3,4	114,7	+ 1,4	118,9	+ 3,9	114,7	+ 3,4	122,6	+ 6,2	
1985 1. Vj	110,6	+ 4,0	102,7	+ 6,9	110,9	+ 3,9	110,2	+ 1,7	111,1	+ 5,6	110,4	+ 1,6	112,5	+ 6,7	
2. Vj	115,4	+ 6,0	94,6	+ 2,6	116,2	+ 6,1	116,0	+ 3,3	117,6	+ 9,7	111,5	+ 2,2	118,3	+ 4,8	
3. Vj	115,2	+ 3,9	92,0	- 1,3	116,0	+ 3,9	116,3	+ 3,6	115,9	+ 4,7	114,1	+ 1,9	119,0	+ 5,6	
4. Vj	121,2	+ 3,9	100,3	- 3,0	122,0	+ 4,2	111,3	+ 1,1	129,3	+ 5,3	115,8	+ 3,0	127,8	+ 8,3	
1986 1. Vj	114,7	+ 3,7	99,9	- 2,7	115,2	+ 3,9	112,1	+ 1,7	116,4	+ 4,8	114,2	+ 3,4	120,0	+ 6,7	
2. Vj	118,7	+ 2,9	93,4	- 1,3	119,6	+ 2,9	117,3	+ 1,1	121,4	+ 3,2	115,1	+ 3,2	125,2	+ 5,8	
1985 Jan.	106,7	+ 4,7	106,1	+ 9,3	106,7	+ 4,5	107,5	+ 1,3	104,5	+ 6,2	107,4	+ 1,8	113,2	+ 11,0	
Febr.	109,8	+ 2,6	102,5	+ 6,4	110,1	+ 2,5	107,2	- 0,8	112,3	+ 5,0	109,4	+ 1,0	109,5	+ 3,8	
März	115,3	+ 4,7	99,6	+ 4,8	115,9	+ 4,7	115,8	+ 4,3	116,6	+ 5,7	114,4	+ 1,8	114,9	+ 5,8	
April	112,9	+ 2,9	95,6	+ 3,0	113,5	+ 2,9	113,5	+ 1,6	113,8	+ 3,5	111,0	+ 2,0	116,7	+ 5,8	
Mai	114,3	+ 3,1	93,2	- 1,8	115,1	+ 3,2	115,1	+ 2,8	116,6	+ 4,9	110,1	+ 1,1	116,8	+ 1,1	
Juni	119,0	+ 12,2	95,1	+ 7,0	119,9	+ 12,4	119,3	+ 5,3	122,4	+ 22,0	113,3	+ 3,4	121,3	+ 7,4	
Juli	116,6	+ 5,2	95,2	+ 0,5	117,4	+ 5,4	118,6	+ 3,8	118,3	+ 8,0	111,3	+ 0,8	120,2	+ 5,8	
Aug.	110,1	+ 1,9	89,9	- 0,9	110,8	+ 1,9	114,4	+ 4,0	107,0	- 0,2	112,0	+ 3,2	116,7	+ 3,9	
Sept.	118,8	+ 4,3	90,9	- 3,5	119,9	+ 4,6	116,0	+ 3,1	122,5	+ 6,1	119,0	+ 1,5	120,0	+ 7,0	
Okt.	120,3	+ 5,5	96,2	+ 1,3	121,2	+ 5,7	115,4	+ 3,6	123,0	+ 7,1	119,3	+ 3,6	132,0	+ 7,9	
Nov.	120,1	+ 4,3	102,1	- 0,2	120,8	+ 4,5	111,5	+ 1,4	126,2	+ 6,3	115,9	+ 2,0	129,1	+ 7,6	
Dez.	123,1	+ 2,1	102,6	- 9,2	123,9	+ 2,5	107,1	- 1,6	138,7	+ 2,9	112,1	+ 3,3	122,4	+ 9,5	
1986 Jan.	111,2	+ 4,2	100,4	- 5,4	111,6	+ 4,6	110,1	+ 2,4	109,7	+ 5,0	112,0	+ 4,3	123,3	+ 8,9	
Febr.	114,4	+ 4,2	99,0	- 3,4	115,0	+ 4,5	110,1	+ 2,7	117,4	+ 4,5	113,7	+ 3,9	118,9	+ 8,6	
März	118,4	+ 2,7	100,3	+ 0,7	119,1	+ 2,8	116,2	+ 0,3	122,0	+ 4,6	116,9	+ 2,2	117,7	+ 2,4	
April	117,9	+ 4,4	93,4	- 2,3	118,8	+ 4,7	115,6	+ 1,9	120,3	+ 5,7	116,2	+ 4,7	125,1	+ 7,2	
Mai	116,5	+ 1,9	94,8	+ 1,7	117,3	+ 1,9	116,1	+ 0,9	118,7	+ 1,8	112,1	+ 1,8	122,5	+ 4,9	
Juni	121,6	+ 2,2	92,1	- 3,2	122,8	+ 2,4	120,3	+ 0,8	125,1	+ 2,2	117,1	+ 3,4	128,1	+ 5,6	
Juli	116,8	+ 0,2	92,0	- 3,4	117,8	+ 0,3	116,4	- 1,9	116,9	- 1,2	117,4	+ 5,5	125,6	+ 4,5	

4 Index der Arbeitsproduktivität für den Bergbau und das Verarbeitende Gewerbe
4.2 Produktionsergebnis je Arbeiter und je Arbeiterstunde
1980 = 100

Jahr Halbjahr Vierteljahr Monat	Bergbau und Verarbeitendes Gewerbe													
	insgesamt		Bergbau		Verarbeitendes Gewerbe									
					zusammen		Grundstoff- und Produktions- güter gewerbe		Investi- tions- güter		Ver- brauchs- güter		Nahrungs- und Genuß- mittel- gewerbe	
	Index	Veränd. z. Vor- jahres- zeitr. in %	Index	Veränd. z. Vor- jahres- zeitr. in %	Index	Veränd. z. Vor- jahres- zeitr. in %	Index	Veränd. z. Vor- jahres- zeitr. in %	Index	Veränd. z. Vor- jahres- zeitr. in %	Index	Veränd. z. Vor- jahres- zeitr. in %	Index	Veränd. z. Vor- jahres- zeitr. in %
Produktionsergebnis je Arbeiter														
1985	116,7	+ 3,7	98,6	+ 2,9	117,4	+ 3,8	114,9	+ 1,6	119,1	+ 5,5	114,5	+ 1,5	120,8	+ 5,4
1985 1. Hj	117,1	+ 4,8	101,4	+ 6,2	117,7	+ 4,8	116,9	+ 1,7	118,8	+ 7,9	115,3	+ 1,1	118,3	+ 5,3
2. Hj	116,3	+ 2,6	95,8	- 0,4	117,1	+ 2,7	113,0	+ 1,5	119,4	+ 3,1	113,6	+ 1,7	123,2	+ 5,5
1986 1. Hj	119,1	+ 1,7	100,3	- 1,1	119,9	+ 1,9	118,0	+ 0,9	121,2	+ 2,0	118,1	+ 2,4	121,8	+ 3,0
1985 1. Vj	115,8	+ 2,6	109,3	+ 8,2	116,0	+ 2,4	114,5	- 0,1	117,0	+ 4,2	115,6	- 0,2	116,4	+ 5,5
2. Vj	118,4	+ 7,1	93,4	+ 3,9	119,3	+ 7,2	119,4	+ 3,5	120,6	+ 11,9	115,0	+ 2,5	120,2	+ 5,2
3. Vj	110,3	+ 3,8	90,4	+ 0,9	111,1	+ 3,8	112,9	+ 3,3	109,7	+ 4,4	108,1	+ 1,9	116,6	+ 5,5
4. Vj	122,2	+ 1,6	101,2	- 1,5	123,1	+ 1,8	113,0	- 0,2	129,0	+ 2,0	119,1	+ 1,6	129,9	+ 5,5
1986 1. Vj	116,1	+ 0,3	105,2	- 3,8	116,6	+ 0,5	114,7	+ 0,2	116,7	- 0,3	117,2	+ 1,4	119,9	+ 3,0
2. Vj	122,1	+ 3,1	95,4	+ 2,1	123,2	+ 3,3	121,3	+ 1,6	125,7	+ 4,2	118,9	+ 3,4	123,7	+ 2,9
1985 Jan.	107,6	+ 2,6	109,1	+ 5,0	107,5	+ 2,5	107,1	- 1,7	105,8	+ 4,6	108,7	- 0,2	114,1	+ 9,0
Febr.	119,0	+ 0,8	112,4	+ 8,6	119,2	+ 0,5	116,5	- 1,9	121,9	+ 2,4	117,2	- 2,3	117,6	+ 3,3
März	120,8	+ 4,3	106,5	+ 11,5	121,4	+ 4,2	119,8	+ 3,1	123,4	+ 5,7	120,8	+ 1,8	117,5	+ 4,4
April	119,4	+ 5,5	94,8	+ 4,3	120,3	+ 5,4	120,4	+ 3,7	121,2	+ 6,5	117,4	+ 4,2	121,1	+ 7,9
Mai	117,1	+ 2,3	93,8	+ 0,8	118,0	+ 2,3	118,2	+ 1,6	119,3	+ 4,3	113,8	- 1,3	118,2	+ 1,5
Juni	118,6	+ 14,1	91,6	+ 6,8	119,7	+ 14,4	119,6	+ 5,0	121,4	+ 27,4	113,9	+ 4,9	121,3	+ 6,1
Juli	110,7	+ 5,4	91,9	+ 1,8	111,4	+ 5,5	113,5	+ 3,1	111,5	+ 8,7	104,1	+ 0,8	116,9	+ 5,9
Aug.	99,3	+ 2,0	87,2	+ 0,7	99,8	+ 1,9	107,6	+ 4,5	93,1	- 0,6	97,0	+ 2,8	112,7	+ 4,2
Sept.	120,9	+ 3,8	92,1	+ 0,1	122,0	+ 3,9	117,6	+ 2,4	124,5	+ 4,7	123,3	+ 2,2	120,2	+ 6,4
Okt.	126,7	+ 2,8	99,7	+ 2,5	127,8	+ 2,9	120,8	+ 2,1	130,1	+ 2,9	126,9	+ 1,7	137,3	+ 6,5
Nov.	126,8	+ 2,2	107,1	0	127,6	+ 2,3	117,7	- 0,7	133,0	+ 3,8	123,6	+ 1,3	136,4	+ 4,5
Dez.	113,2	- 0,4	96,7	- 6,8	113,8	- 0,1	100,6	- 2,1	123,9	- 0,9	106,9	+ 2,1	115,9	+ 5,4
1986 Jan.	110,1	+ 2,3	107,3	- 1,6	110,3	+ 2,6	110,5	+ 3,2	107,0	+ 1,1	112,3	+ 3,3	120,6	+ 5,7
Febr.	121,2	+ 1,8	107,5	- 4,4	121,7	+ 2,1	118,0	+ 1,3	123,7	+ 1,5	120,8	+ 3,1	124,2	+ 5,6
März	117,1	- 3,1	100,7	- 5,4	117,7	- 3,0	115,5	- 3,6	119,4	- 3,2	118,6	- 1,8	115,0	- 2,1
April	126,7	+ 6,1	98,7	+ 4,1	127,8	+ 6,2	123,7	+ 2,7	131,3	+ 8,3	124,6	+ 6,1	128,0	+ 5,7
Mai	116,9	- 0,2	92,1	- 1,8	117,8	- 0,2	118,6	+ 0,3	118,8	- 0,4	113,4	- 0,4	118,4	+ 0,2
Juni	122,8	+ 3,5	95,3	+ 4,0	123,9	+ 3,5	121,5	+ 1,6	127,0	+ 4,6	118,8	+ 4,3	124,6	+ 2,7
Juli	110,4	- 0,3	88,7	- 3,5	111,2	- 0,2	112,3	- 1,1	108,8	- 2,4	109,5	+ 5,2	121,5	+ 3,9
Produktionsergebnis je Arbeiterstunde														
1985	118,1	+ 4,1	100,1	+ 1,8	118,8	+ 4,1	117,1	+ 2,5	120,8	+ 5,5	115,2	+ 2,1	120,4	+ 5,3
1985 1. Hj	115,8	+ 4,7	101,5	+ 5,8	116,3	+ 4,6	116,8	+ 2,6	116,9	+ 6,8	113,2	+ 1,8	117,2	+ 4,8
2. Hj	120,5	+ 3,4	98,7	- 2,0	121,3	+ 3,6	117,5	+ 2,4	124,7	+ 4,3	117,2	+ 2,4	123,7	+ 5,8
1986 1. Hj	119,3	+ 3,0	100,1	- 1,4	120,1	+ 3,3	119,1	+ 2,0	121,1	+ 3,6	117,0	+ 3,4	123,3	+ 5,2
1985 1. Vj	113,4	+ 3,8	105,9	+ 8,4	113,7	+ 3,6	114,0	+ 2,0	113,8	+ 4,9	112,7	+ 1,5	114,3	+ 5,7
2. Vj	118,1	+ 5,5	97,2	+ 3,4	118,9	+ 5,6	119,7	+ 3,5	120,1	+ 8,8	113,7	+ 2,2	120,1	+ 4,1
3. Vj	117,4	+ 3,4	94,1	- 1,4	118,2	+ 3,5	119,8	+ 3,7	117,9	+ 3,9	116,2	+ 1,9	119,3	+ 4,6
4. Vj	123,6	+ 3,4	103,2	- 2,5	124,4	+ 3,7	115,1	+ 1,1	131,5	+ 4,7	118,2	+ 2,9	128,1	+ 6,9
1986 1. Vj	117,3	+ 3,4	103,5	- 2,3	117,8	+ 3,6	116,5	+ 2,2	118,5	+ 4,1	116,5	+ 3,4	120,5	+ 5,4
2. Vj	121,4	+ 2,8	96,6	- 0,6	122,3	+ 2,9	121,7	+ 1,7	123,6	+ 2,9	117,4	+ 3,3	126,0	+ 4,9
1985 Jan.	109,5	+ 4,5	109,4	+ 10,6	109,5	+ 4,3	111,3	+ 1,6	107,1	+ 5,6	109,7	+ 1,9	115,3	+ 10,2
Febr.	112,6	+ 2,4	105,7	+ 7,4	112,9	+ 2,2	110,9	- 0,5	114,9	+ 4,2	111,7	+ 1,0	111,1	+ 2,6
März	118,1	+ 4,3	102,5	+ 6,9	118,7	+ 4,3	119,7	+ 4,6	119,4	+ 5,0	116,7	+ 1,7	116,6	+ 4,7
April	115,7	+ 2,7	98,1	+ 3,8	116,3	+ 2,6	117,3	+ 1,9	116,4	+ 2,6	113,3	+ 2,0	118,5	+ 4,9
Mai	117,0	+ 2,7	95,8	- 1,1	117,8	+ 2,8	118,8	+ 2,9	119,0	+ 3,9	112,4	+ 1,2	118,7	+ 0,4
Juni	121,7	+ 11,7	97,7	+ 7,7	122,6	+ 11,8	123,0	+ 5,4	124,8	+ 20,7	115,5	+ 3,3	123,1	+ 7,0
Juli	118,8	+ 4,8	97,5	+ 1,0	119,6	+ 4,9	121,9	+ 3,7	120,2	+ 7,1	113,3	+ 0,7	121,3	+ 5,4
Aug.	112,2	+ 1,4	91,8	- 1,5	112,9	+ 1,5	117,8	+ 4,2	108,8	- 1,0	114,0	+ 3,2	116,6	+ 2,6
Sept.	121,2	+ 4,0	93,0	- 3,7	122,2	+ 4,2	119,7	+ 3,3	124,6	+ 5,3	121,3	+ 1,9	120,0	+ 5,6
Okt.	122,6	+ 5,1	99,0	+ 2,1	123,5	+ 5,1	118,9	+ 3,3	125,0	+ 6,5	121,7	+ 3,5	132,1	+ 6,6
Nov.	122,5	+ 3,9	105,1	+ 0,6	123,2	+ 4,1	115,4	+ 1,4	128,3	+ 5,8	118,3	+ 2,0	129,1	+ 6,2
Dez.	125,8	+ 1,6	105,6	- 9,0	126,6	+ 2,0	111,0	- 1,3	141,2	+ 2,2	114,7	+ 3,3	123,0	+ 8,1
1986 Jan.	113,7	+ 3,8	104,2	- 4,8	114,1	+ 4,2	114,3	+ 2,7	111,7	+ 4,3	114,3	+ 4,2	123,5	+ 7,1
Febr.	117,0	+ 3,9	102,5	- 3,0	117,5	+ 4,1	114,4	+ 3,2	119,6	+ 4,1	116,0	+ 3,8	119,3	+ 7,4
März	121,2	+ 2,6	103,8	+ 1,3	121,9	+ 2,7	120,7	+ 0,8	124,3	+ 4,1	119,3	+ 2,2	118,6	+ 1,7
April	120,6	+ 4,2	96,7	- 1,4	121,5	+ 4,5	119,9	+ 2,2	122,5	+ 5,2	118,4	+ 4,5	126,1	+ 6,4
Mai	119,2	+ 1,9	97,8	- 2,1	120,0	+ 1,9	120,6	+ 1,5	121,0	+ 1,7	114,4	+ 1,8	123,4	+ 4,0
Juni	124,3	+ 2,1	95,3	- 2,5	125,4	+ 2,3	124,7	+ 1,4	127,3	+ 2,0	119,4	+ 3,4	128,6	+ 4,5
Juli	119,1	+ 0,3	95,5	- 2,1	119,9	+ 0,3	120,3	- 1,3	118,7	- 1,2	119,4	+ 5,4	125,4	+ 3,4

INDEX DER NETTOPRODUKTION FÜR DAS PRODUZIERENDE GEWERBE

1980=100

- UNTERNEHMEN -
KALENDER- UND SAISONBEREINIGTER WERT (BV 4)

— VERARBEITENDES GEWERBE
- - - BERGBAU
- - - BAUHAUPTGEWERBE

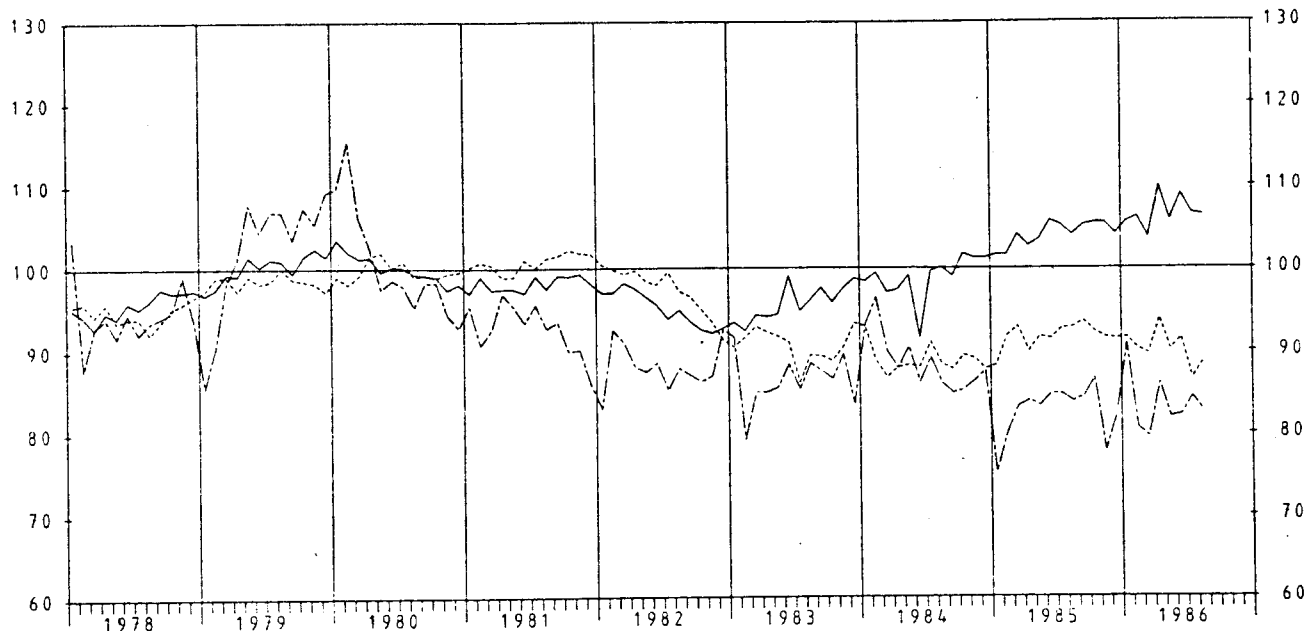

INDEX DER NETTOPRODUKTION FÜR DAS PRODUZIERENDE GEWERBE

1980=100

- UNTERNEHMEN -
KALENDER- UND SAISONBEREINIGTER WERT (BV 4)

— GRUNDSTOFF- U. PRODUKTIONSGÜTERGEWERBE
- - - INVESTITIONSGÜTER PRODUZIERENDES GEWERBE
- - - VERBRAUCHSGÜTER PRODUZIERENDES GEWERBE

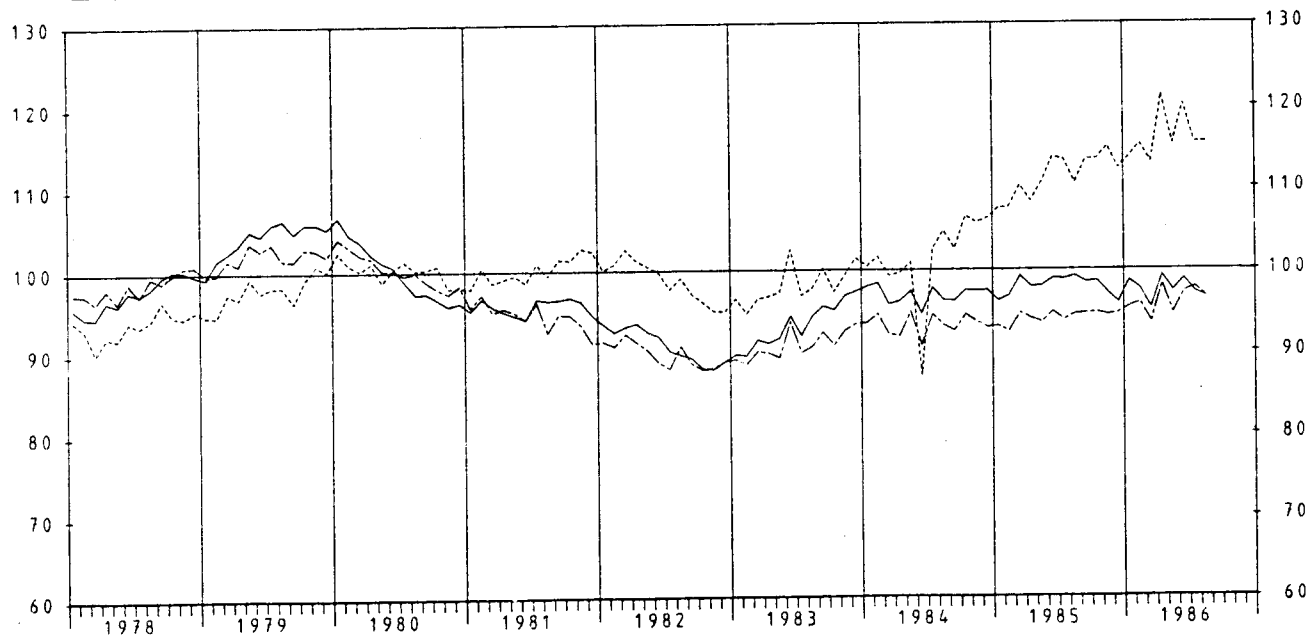

5 PRODUKTION AUSGEWAHLTER ERZEUGNISSE

EB.-NR.	ERZEUGNIS	EINHEIT	1985		1986		JAN. BIS	AUG.
			JULI	AUGUST	JULI	AUGUST	1985	1986
	BERGBAULICHE ERZEUGNISSE							
21 121	STEINKOEHLE (VERWERTBARE FOERDERUNG)	1000 T *	7 528	7 184	7 329	6 577	55 136	54 755
21 124	STEINKOEHLENBRIKETTS	1000 T *	119	119	96	88	988	765
21 142	BRAUNKOEHLE, ROH	1000 T *	9 435	9 137	8 872	8 276	78 948	75 673
21 143	BRAUNKOEHLENBRIKETTS	1000 T *	358	382	321	291	2 745	2 406
21 161	ZECHEN- U. HUETTENKOKS	1000 T *	1 925	1 945	1 838	1 847	14 602	15 174
21 210	ERDOEL, ROH	1000 T *	345	343	338	335	2 737	2 742
21 220	ERDGAS	1000 M3*	876 286	834 337	1 107 296	1 016 189	11 428 644	10 434 728
21 510	KALIROHSALZE (FOERDERUNG), EFF.-MENGE	1000 T *	2 183	1 582	1 010	2 271	19 266	16 669
21 531	ABSATZFAEHIGE KALISALZE, BER. AUF K2O	1000 T *	3	4	3	6	48	43
21 539	ROHSALZE KALIUMCHLORID, KALIUMSULFAT U.A.	1000 T *	186	131	88	183	1 644	1 402
21 615	STEIN- U. HUETTENSALZ FUER GEWERBLICHE U. INDUSTRIELLE ZWECHE, BER. AUF NaCl	1000 T *	601	600	589	550	4 879	4 996
	MINERALOELERZEUGNISSE							
22 110	ROHBENZIN (LEICHTBENZIN)	1000 T *	475	503	469	471	4 150	3 825
22 131	MOTORENBENZIN	1000 T	1 707	1 766	1 743	1 744	13 312	12 675
22 139	DIESELKRAFTSTOFF	1000 T	971	999	1 035	1 107	7 536	7 308
22 171	HEIZOEL	1000 T	2 075	2 019	2 006	1 925	15 498	16 152
22 175	LEICHT MITTELSCHWER U. SCHWER	1000 T	967	1 023	904	966	8 389	7 536
22 731	BITUMEN	1000 T *	374	312	389	310	1 735	1 640
	STEINE U. ERDEN, ASBESTWAREN, SCHLEIFMITTEL							
	NATURSTEINE FUER DEN TIEFBAU 1)							
25 112	GLEISBETTUNGS-, STRASSENSCHOTTER, SPLITT U. BRECHSAND	1000 T	6 571	6 000	6 782	5 916	33 263	34 728
		1000 DM	54 072	49 334	57 096	49 394	275 514	252 370
25 113	EDELSPLITT U. EDELBRECHSAND	1000 T	2 422	2 110	2 612	2 304	11 375	12 548
		1000 DM	25 572	22 269	27 798	24 537	119 197	131 540
25 114	BITUMINOESSES, GETEERTES U. ASPHALTIERTES MISCHGUT UEBERWIEGEND AUS NATURSTEIN U. KIES	1000 T	2 133	1 906	2 213	1 927	8 287	8 806
		1000 DM	138 419	123 017	138 965	122 143	531 327	558 305
25 115	MINERALBETON	1000 T	3 206	2 582	3 394	2 740	14 566	15 905
		1000 DM	26 424	20 586	28 442	23 054	119 840	132 960
25 141	KALKSTEIN, KALKSPAT, GEBROCHEN ODER ZER- KLEINERT, KALKSTEINSAND 2)	1000 T *	3 759	2 936	3 536	3 138	25 795	24 428
25 161	BAUSAND, BAUKIES U. KIES FUER DEN WEGEBAU 1)	1000 T	15 074	13 159	15 455	14 184	81 482	86 989
		1000 DM	126 925	108 129	132 835	119 655	672 765	734 535
25 275	FERTIGFABRIKATE AUS HARTGESTEIN U. MARMOR	M3	13 792	11 802	13 674	11 106	87 172	86 226
		1000 DM	43 842	32 164	42 648	35 674	276 968	281 879
25 319	ZEMENT, OHNE ZEMENTKLINKER 3)	1000 T *	2 875	2 499	2 861	2 570	16 462	16 865
25 321	KALKSTEIN, KALKSPAT U. DOLOMITSTEIN, GE- MAHLEN	1000 T *	470	470	510	524	3 284	3 551
25 324	KALKSTEIN U. KALKSPAT, GEBRANNT, DOLOMIT- STEIN, GEBRANNT ODER GESINTERT	1000 T *	602	585	574	561	4 514	4 355
25 334	BAUGIPSE	1000 T	171	157	155	142	1 170	1 089
		1000 DM	22 350	20 833	22 799	20 629	158 338	154 250
25 337	GIPSKARTONPLATTEN NACH DIN 18180 4)	1000 M2	4 058	3 824	3 911	3 970	38 539	37 602
		1000 DM	11 041	10 826	12 345	12 777	107 298	114 165
25 354	TROCKENMOERTEL	1000 T	337	288	363	318	2 025	2 231
		1000 DM	54 681	47 174	58 757	51 661	330 572	350 996
25 360	TRANSPORTBETON 1)	1000 M3	3 574	3 075	3 710	3 245	19 122	20 236
		1000 DM	360 031	309 641	380 826	334 507	1 918 618	2 064 844
25 411	MAUERZIEGEL 5)	1000 M3	837	764	841	773	4 339	4 417
		1000 DM	84 201	79 205	85 738	79 807	448 935	454 054
25 412	DACHZIEGEL (EINSCHL. BIBERSCHWAENZE)	1000 ST	37 574	34 313	36 461	32 106	254 785	240 165
		1000 DM	46 948	42 498	44 571	41 055	308 476	293 809
25 422	KERAMISCHE SPALTPLATTEN U. -RIEMCHEN, GLASIIERT	1000 M2	1 316	1 270	1 338	1 136	8 754	9 242
		1000 DM	28 979	27 115	29 085	25 127	188 236	201 954
25 451	ROHRE, FORMSTUECKE U. ANDERE KANALISATIONS- ARTIKEL AUS STEINZEUG	T	18 127	19 632	17 005	14 780	123 178	132 555
		1000 DM	11 190	11 502	11 397	9 941	75 068	86 038
25 471	UNGEFORMTE FEUERFESTE ERZEUGNISSE (MOERTEL U. MASSEN)	1000 T	67	61	63	58	506	500
		1000 DM	41 027	37 458	40 786	35 508	299 645	303 639
25 477	GEFORMTE FEUERFESTE ERZEUGNISSE	1000 T	122	115	105	102	911	827
		1000 DM	153 017	143 906	137 352	130 989	1 141 475	1 102 405

1) PRODUKTION DER BETRIEBE VON UNTERNEHMEN MIT 10 BESCHAEFTIGTEN U. MEHR. - 2) OHNE ZUM ABSATZ FUER DEN TIEFBAU BESTIMMT. - 3) EINSCHL. ZEMENTAETNLICHER BINDEMITELE. - 4) DIE PLATTEN SIND AUF 9,5 MM PLATTENDICKE UMGERECHNET. - 5) ANGABEN IN M3-MAUERWERK BEI 24 CM WAND- DICKE UNTER BERUECKSICHTIGUNG DER FUGEN.

5 PRODUKTION AUSGEWAHLTER ERZEUGNISSE

EB.-NR.	ERZEUGNIS	EINHEIT	1985		1986		JAN. BIS	AUG.
			JULI	AUGUST	JULI	AUGUST	1985	1986
25 519	KALKSANDSTEINE 1)	1000 M3 1000 DM	598 40 911	570 38 427	592 41 941	489 34 853	3 526 239 106	3 223 229 582
25 551	BLOCKSTEINE AUS GASBETON, UNBEWEHRT 1)	1000 M3 1000 DM	203 20 975	158 16 014	186 19 552	166 17 529	1 297 133 833	1 333 141 705
25 552	DACH- U. DECKENPLATTEN, WANDELEMENTE AUS	1000 M2*	398	288	400	351	2 239	2 405
25 555	GASBETON, BEWEHRT BETONDACHSTEINE 2)	1000 ST 1000 DM	54 487 42 154	34 443 27 798	61 831 49 398	37 682 30 578	391 974 303 849	377 042 300 751
25 556	BETONFERTIGTEILE GROSSFORMATIGE WANDBAUTEILE U. DECKENTAFELN (WANDTAFELN) (AUCH MIT BEARBEITETEN SICHT- FLAECHEN)	1000 M2 1000 DM	1 209 47 277	991 40 229	1 332 51 960	1 210 49 705	6 158 261 000	7 295 286 673
25 557	KONSTRUKTIVER ART	1000 T *	163	135	182	163	932	1 069
25 579	BETONERZEUGNISSE FUER DEN TIEFBAU	1000 T 1000 DM	1 769 171 012	1 594 153 590	1 762 171 540	1 620 158 294	9 726 973 064	9 866 1 002 631
25 641	DAEMM- U. LEICHTBAUPLATTEN AUS HOLZWOLLE (AUCH MIT PLATTEN AUS KUNSTST. VERBUNDEN) 3)	1000 M2 1000 DM	1 243 6 895	800 4 213	1 328 6 891	833 4 455	6 629 36 737	7 201 39 038
25 659	PLATTEN AUS ASBESTZEMENT (AUCH ZEMENTFASER- PLATTEN) 3)	1000 M2 1000 DM	3 355 37 560	2 593 26 894	3 392 36 961	2 487 26 008	23 516 255 613	25 916 279 090
25 770	BREMS- U. KUPPLUNGSMATERIAL AUS ASBEST	T 1000 DM	3 897 61 981	3 309 54 472	4 350 68 977	3 989 65 639	32 864 529 733	33 992 571 816
25 811	SCHLEIFSCHLEIBEN U. SONSTIGE SCHLEIFKOERPER AUS KORUND IN KERAMISCHER U. SILICATBINDUNG	T 1000 DM	1 296 19 386	1 086 15 981	1 332 19 447	1 107 15 907	9 957 142 335	10 193 146 356
25 812	IN KUNSTHARZBINDUNG MIT FASERSTOFFVER- STAERKUNG	T 1000 DM	1 393 10 551	1 182 9 396	1 460 12 739	1 162 10 197	10 346 81 438	11 118 96 282
25 839	SCHLEIFPAPIERE U. SCHLEIFGEWEBE	1000 M2 1000 DM	3 439 31 509	3 253 28 476	2 761 29 998	3 911 31 946	32 778 285 757	31 801 286 668
27 112	EISEN U. STAHL							
27 113	ROEISEN FUER DIE STAHLERZEUGUNG GIESSEREI-ROEISEN	1000 T * 1000 T *	2 625 77	2 433 94	2 125 77	2 228 88	20 342 604	19 047 638
27 133	STAHLROHBLOCKE U. -BRAMMEN AUS OXYGENSTAHL	1000 T *	2 865	2 651	2 334	2 460	22 189	20 792
27 157	ROEHRERUND- U. -MEHRKANTSTAHL (HALBZEUG FUER NAHTLOSE ROHRE)	1000 T *	15	10	12	9	115	93
27 158	WALZSTAHL (OHNE VORGEWALZTES STAHLHALBZEUG)	1000 T *	2 328	2 358	2 145	2 105	19 400	18 539
27 165	WEISSBLECH U. WEISSBAND	1000 T *	70	71	74	73	509	521
27 333, 335	PRAEZISIONSSTAHLROHRE	1000 T *	67	72	74	52	611	590
27 351	SONSTIGE STAHLROHRE NAHTLOS	1000 T *	170	173	112	63	1 295	1 056
27 355	GESCHWEISST	1000 T *	229	199	209	184	1 830	1 478
27 433	GESCHMIEDETE STAEBE	1000 T *	19	22	20	16	162	149
27 453	FREIFORMSCHMIEDESTUECKE, GESCHMIEDETE ODER GEWALZTE RINGE UEBER 125 KG ROHGEWICHT	1000 T *	24	23	22	17	189	183
28 114	NE-METALLE U. -METALLHALBZEUG							
28 116	HUETTENALUMINIUM NICHT LEGIERT	T *	63 012	62 875	65 531	65 291	494 439	510 077
28 117	LEGIERT	T *	40 054	39 821	44 054	44 584	296 867	344 343
28 118	REINST- U. REINALUMINIUM U. (UMGESCHMOLZEN)	T *	4 087	3 827	3 499	3 087	30 983	27 784
28 131	UMSCHMELZ-ALUMINIUMLEGIERUNGEN	T *	33 139	29 729	36 212	29 318	271 725	289 059
28 132	ELEKTROLYTKUPFER (KATHODEN)	T *	29 057	28 853	29 829	28 868	216 229	230 952
28 151	RAFFINADEKUPFER	T *	7 783	7 486	8 431	6 392	56 322	55 267
28 153	ZINKLEGIERUNGEN	T *	6 469	5 129	6 205	5 564	59 374	59 988
28 412	WEICHLÖTE	T *	1 091	1 253	1 216	1 095	11 028	11 327
28 414	HALBZEUG AUS ALUMINIUM U. ALUMINIUM- LEGIERUNGEN							
28 415	PROFILE, LEGIERT	T *	21 099	19 242	22 676	20 104	153 342	170 685
28 416	BLECHE, PLATTEN, TAFELN U. BAENDER (MIT EINER STAERKE UEBER 0,200 MM)	T *	46 102	43 343	47 948	41 041	344 162	355 973
28 417	NICHT LEGIERT	T *	54 017	52 671	56 769	50 898	393 920	416 519
28 419	LEGIERT	T *	3 162	2 704	3 301	3 006	26 782	26 985
28 420	SONSTIGES HALBZEUG 4) (Z.B. SCHEIBEN, STANZTEILE, BOEDEN, SCHALEN)	T *						

1) ANGABEN IN M3-MAUERWERK BEI 24 CM WANDDICKE UNTER BERUECKSICHTIGUNG DER FUGEN.- 2) BEI GROSSFORMATEN VON PFANNEN UMRECHNUNG IN STUECK-KLEINFORMAT (DIN 1115).- 3) DIE PLATTEN SIND AUF 6 MM PLATTENDICKE UMZURECHNEN.- 4) OHNE STAEBE (STANGEN), NICHTLEGIERTE PROFILE, DRAHT, ROHRE, HOHLSTANGEN, GESENKPRESS- U. SCHMIEDETEILE, LEITMATERIAL.

5 PRODUKTION AUSGEWAHLTER ERZEUGNISSE

EB.-NR.	ERZEUGNIS	EINHEIT	1985		1986		JAN. BIS	AUG.
			JULI	AUGUST	JULI	AUGUST		
	HALBZEUG AUS KUPFER U. KUPFERLEGIERUNGEN (OHNE SOLCHES AUS LEGIERUNGEN MIT EINEM GEHALT UEBER 10 % NICKEL)							
28 431	STAEBE U. PROFILE, LEGIERT	T *	12 841	8 683	14 881	10 266	98 695	105 956
	BLECHE, PLATTEN, TAFELN U. BAENDER MIT EINER STAERKE UEBER 0,15 MM							
28 432	NICHT LEGIERT	T *	13 834	13 391	15 985	14 120	97 029	102 599
28 433	LEGIERT	T *	18 338	18 652	21 706	17 119	161 435	155 647
	ROHRE U. HOHLSTANGEN							
28 434	NICHTLEGIERT	T *	7 872	6 856	7 955	7 151	60 651	62 781
28 435	LEGIERT	T *	7 651	5 150	8 736	4 716	58 986	60 435
28 437	LEITMATERIAL	T *	47 358	42 053	50 555	40 578	385 397	385 461
	GIESSEREIERZEUGNISSE							

29 110	GUSSEISEN MIT LAMELLEN- U. KUGELGRAPHIT	1000 T *	216	215	236	184	2 067	2 070
29 140	STAHLGUSS	1000 T *	15	21	20	15	152	153
29 170	TEMPERGUSS	1000 T *	6	9	9	5	82	81
	LEICHTMETALLFORMGUSS							
29 515	AUS ALUMINIUM U. ALUMINIUMLEGIERUNGEN	T *	29 271	19 515	21 388	18 978	231 731	244 938
29 517	AUS MAGNESIUM U. MAGNESIUMLEGIERUNGEN	T *	1 005	558	515	977	8 802	8 575
	ERZEUGNISSE DER ZIEHEREIEN U. KALTWALZWERKE							

	U. DER STAHLVERFORMUNG							

30 111	BLANKSTAHL	T *	58 810	57 652	60 059	50 517	514 565	512 561
30 115	BANDSTAHL, KALTGEWALZT (UNTER 600 MM BREITE)	T *	126 281	143 965	154 864	123 967	1 181 557	1 195 563
	KALT GEZOGENER DRAHT (OHNE ISOLIERTE DRAEHT FUER DIE ELEKTROTECHNIK)							
30 151	VON WALZDRAHT GEZOGEN	T *	101 003	118 265	152 075	110 787	918 465	1 061 432
30 154	VON ZUGEKAUFTEM DRAHT DUENNER GEZOGEN	T *	13 695	11 697	12 281	12 379	118 539	101 397
30 157	SCHWEISSDRAHT, WEDER UMHUELLT NOCH GEFUELLT	T *	6 331	6 030	6 419	5 247	49 204	48 979
30 159	KUNSTSTOFFUEBERZOGENER DRAHT	T	1 920	1 158	1 375	1 357	14 587	11 519
		1000 DM	3 167	1 925	2 261	2 147	23 684	18 831
30 171	DRAHTSEILE U. -LITZEN AUS EISEN U. STAHL	T	10 860	11 998	11 153	11 132	98 915	94 795
		1000 DM	44 492	50 078	46 693	46 256	409 716	396 259
30 173	BETONSTAHLMATTE NACH DIN 488, GESCHWEISSTE ABSTANDHALTER U. GITTERTRAEGER FUER BETON- BEWEHRUNG SOWIE GESCHWEISSTE DRAHTGITTER NACH SONST. NORMEN	T	103 038	102 098	116 271	103 983	690 703	736 031
		1000 DM	101 393	98 863	102 996	93 907	670 846	684 130
30 175	FEDERKERNE U. ANDERE POLSTERFEDERUNGEN	T	4 651	4 173	5 473	4 146	46 624	46 543
		1000 DM	25 662	21 244	32 223	23 155	256 085	269 623
30 211	GESENKSCHMIEDESTUECKE AUS STAHL	T	56 014	61 728	63 734	55 425	527 982	556 814
		1000 DM	231 589	257 448	269 719	226 756	2 166 840	2 277 597
30 216	STAHLFLANSCH, ROHRVERSCHLUSS- U. ROHRVER- BINDUNGSTUECKE	T	10 093	10 824	10 037	9 159	83 165	81 420
		1000 DM	48 955	50 340	50 769	47 155	383 625	410 780
30 225	PRESS-, ZIEH- U. STANZTEILE AUS STAHL (OHNE KALTFLIESSPRESSTEILE)	T	32 662	33 151	37 434	31 119	281 799	292 064
		1000 DM	152 080	146 024	172 352	148 202	1 264 631	1 353 948
30 239	FEDERN 1)	T	20 159	19 065	21 103	18 971	174 189	176 708
		1000 DM	137 355	122 734	146 312	129 973	1 125 581	1 185 813
30 249	KETTEN 2)	T	5 984	6 404	5 715	7 318	51 859	50 889
		1000 DM	33 272	34 834	33 541	42 107	294 800	304 040
30 259	SCHRAUBEN, NORM- U. FASSONDREHTEILE AUS STAHL U. NE-METALLEN	T	55 154	50 143	58 766	50 557	447 879	461 975
		1000 DM	408 146	343 950	436 975	372 917	3 163 923	3 423 790
30 299	OBERFLAECHEVEREDELUNG METALLISCHE U. NICHTMETALLISCHE UEBERZUEGE	1000 DM	150 961	134 645	160 669	141 033	1 080 469	1 173 740
	STAHLBAUERZEUGNISSE U. SCHIENENFAHRZEUGE							

31 111	SKELETT-, STUETZ- U. TRAEGERKONSTRUKTIONEN	T	33 061	35 918	42 036	40 324	241 848	303 844
		1000 DM	107 720	118 940	141 539	130 947	819 690	1 022 194
31 113	HALLEN	T	16 355	15 272	20 053	18 681	120 790	140 033
		1000 DM	50 989	48 674	65 678	63 605	373 608	453 454
31 115	MASTE U. TUERME; GERUESTKONSTRUKTIONEN; SIGNALBRUECKEN, BRUECKEN FUER ROHR- U. KABELLEITUNGEN	T	11 179	10 602	13 523	11 748	82 889	87 208
		1000 DM	39 952	38 586	51 705	42 590	299 177	325 088
31 160	ERZEUGNISSE AUS PROFILSTAHL U. STAHLSCHIENEN FUER DEN STRECKENAUSBAU, HYDRAULISCHE GRUBENSTEMPEL	T	31 332	35 767	36 545	33 381	261 762	262 992
		1000 DM	82 754	113 038	110 359	96 389	705 206	758 035
31 191	TORE, TUEREN U. FENSTER AUS GEWALZTEN ODER STRANGGEPRESSTEN PROFILEN (OHNE KELLER- FENSTER)	T	15 550	15 736	16 023	14 880	120 623	110 983
		1000 DM	170 651	164 061	175 898	166 107	1 245 966	1 244 388

1) AUS STAHL U. NE-METALLEN (OHNE MATRATZEN- U. UHRFEDERN). - 2) AUS STAHL U. NE-METALLEN (OHNE STAHLGUSS- U. STAHLGELENKKETTEN).

5 PRODUKTION AUSGEWAHLTER ERZEUGNISSE

EB.-NR.	ERZEUGNIS	EINHEIT	1985		1986		JAN. BIS	AUG.
			JULI	AUGUST	JULI	AUGUST	1985	1986
31 195	ABDECKUNGEN (LICHTGITTER) U. ROSTE	T	6 777	6 551	8 364	7 743	49 619	60 739
		1000 DM	20 739	18 572	23 842	22 671	140 803	174 569
31 511	WASSERROHRKESSEL	T	3 402	3 562	3 191	2 521	26 093	27 486
		1000 DM	49 981	62 118	47 810	48 755	400 737	443 952
31 539	DAMPFKESSELFUERUNGEN (OHNE EINZELNE BRENNER)	T	898	1 022	1 819	794	7 105	7 748
		1000 DM	12 020	13 542	26 700	11 589	93 171	116 109
31 542	SPEISEWASSERVORWAERMER, LUFTVORWAERMER U. UEBERHITZER, ROEHREN U. WAERMEAUSTAUSCHER	T	3 546	1 920	2 317	1 574	20 911	13 323
		1000 DM	25 176	15 855	19 424	13 744	171 157	131 637
31 559	ORTSFESTE BEHAELTER UEBER 100 M3 FASSUNGS-VERMOEGEN FUER ANLAGEN DER CHEMISCHEN U. VERWANDTEN INDUSTRIE SOWIE FUER FLUESSIGE STOFFE	T	5 857	5 433	4 323	6 725	50 205	39 274
		1000 DM	44 228	39 422	39 607	38 238	426 169	287 786
31 562	ROHRLEITUNGEN SOWIE DEREN ZUBEHOER AUS NAHTLOSEN STAHLROEHREN (OHNE DRUCKROHR-LEITUNGEN FUER WASSERKRAFTWERKE)	T	3 774	4 021	4 513	4 791	30 009	30 246
		1000 DM	21 878	27 108	27 265	26 909	196 166	192 798
31 579	HEIZKESSEL FUER WARMWASSERHEIZUNGSANLAGEN	ST	29 178	38 154	37 945	32 710	286 792	317 183
		1000 DM	51 604	66 274	65 137	58 396	484 645	495 218
31 580	TRANSPORTBEHAELTER (CONTAINER) UEBER 3 M3 NUTZRAUM	T	5 429	3 910	3 664	3 190	39 043	31 120
		1000 DM	24 825	15 665	18 695	18 016	174 503	159 407
31 719	LOKOMOTIVEN MIT KOLBENVERBRENNUNGSMOTOREN ODER MIT ELEKTRISCHEM ANTRIEB FUER VOLL-BAHNEN (OHNE INDUSTRIEBAHNFahrzeuge)	T
		1000 DM
31 731	REISEZUGWAGEN	T
		1000 DM
31 733	STANDARDGUTERWAGEN	T	3 618	1 680	6 092	3 551	42 647	31 860
		1000 DM	20 764	13 395	32 852	19 786	187 964	175 663
31 734	SPEZIALGUTERWAGEN	T	3 290	3 656	3 899	3 198	33 644	28 342
		1000 DM	19 824	19 025	21 948	14 552	172 380	169 856
MASCHINENBAUERZEUGNISSE								
.....								
METALLBEARBEITUNGSMASCHINEN DER SPANABHEBEN- DEN FORMUNG								
32 114	RAEUMMASCHINEN	T	174	101	135	47	698	603
		1000 DM	6 160	3 905	4 106	1 378	27 196	23 196
32 115	SPITZENDREHMASCHINEN	T	987	933	1 169	1 742	7 546	9 503
		1000 DM	36 049	32 708	40 801	50 199	259 512	316 921
32 117	REVOLVERDREHMASCHINEN UND DREHAUTOMATEN	T	1 096	844	1 345	1 084	8 352	9 432
		1000 DM	68 252	53 146	91 762	78 923	483 301	602 543
32 118	TISCH-, SAEULEN- U. STAENDERBOHRMASCHINEN	T	277	161	308	251	1 951	2 288
		1000 DM	7 123	4 049	7 988	8 316	49 486	65 453
32 121	KALT- U. WARMKREISSAEGEMASCHINEN	T	411	159	529	182	2 658	2 963
		1000 DM	10 212	3 833	11 290	4 363	53 397	61 162
32 122	SCHLEIF-, LAEPP- U. POLIERMASCHINEN (OHNE SOLCHE FUER VERZAHNUNGEN)	T	2 118	1 757	2 749	2 070	15 706	18 386
		1000 DM	102 063	86 998	137 989	102 069	693 712	856 820
32 123	FRAESMASCHINEN FUER VERZAHNUNGEN, KEIL- WELLEN, ZAHNSTANGEN U. SCHNECKEN (TEIL- U. WELZVERFAHREN)	T	60	133	257	209	994	1 411
		1000 DM	3 326	8 792	14 789	11 336	52 756	89 089
32 124	SCHLEIF-, LAEPP-, POLIER- U. SCHABMASCH- INEN FUER VERZAHNUNGEN U. KEILWELLEN	T	171	85	116	499	855	1 550
		1000 DM	7 388	6 250	6 095	17 879	45 580	78 815
32 125	BEARBEITUNGSMASCHINEN DURCH ULTRASCHALL, FUNKENEROSION, ELEKTROENSTRALH U. LASER	T	156	200	156	201	1 339	2 023
		1000 DM	11 369	12 352	12 526	13 733	93 906	132 677
METALLBEARBEITUNGSMASCHINEN DER SPANLOSEN FORMUNG								
32 128	BIEGE- U. RICHTMASCHINEN FUER ROHRE, WELLEN, STANGEN U. FORMEISEN	T	338	139	326	295	1 509	1 783
		1000 DM	18 233	6 800	16 431	16 574	79 658	104 785
32 129	EXZENTER- U. KURBELPRESSEN	T	592	462	709	448	4 432	6 692
		1000 DM	13 508	12 347	16 252	12 802	94 661	144 651
32 133	HYDRAULISCHE EINSTAENDERPRESSEN	T	163	100	303	71	1 170	1 263
		1000 DM	2 704	2 114	4 250	3 111	24 896	22 380
32 135	HYDRAULISCHE ABKANTPRESSEN	T	248	194	538	403	2 116	2 730
		1000 DM	3 073	2 800	5 625	3 682	29 613	30 999
32 136	SCHEREN U. LOCHSTANZMASCHINEN MIT KRAFTANTRIEB	T	2 060	1 337	2 283	2 052	13 469	14 461
		1000 DM	43 042	35 249	58 883	50 828	340 611	402 695

5 PRODUKTION AUSGEWAHLTER ERZEUGNISSE

EB.-NR.	ERZEUGNIS	EINHEIT	1985		1986		JAN. BIS	AUG.
			JULI	AUGUST	JULI	AUGUST	1985	1986
32 137	BLECHRICHT-, BLECHRUNDBIEGE- U. BLECH- ABKANTMASCHINEN	T 1000 DM	732 17 593	409 14 122	937 18 961	787 14 627	4 359 104 412	5 700 114 327
32 138	DRUECK- UND PLANIERBAENKE, GEWINDEDRUECK- MASCHINEN	T 1000 DM
32 139	DRAHTZIEHMASCHINEN	T 1000 DM	178 6 270	78 2 348	273 6 768	227 6 199	1 498 46 512	2 041 58 179
32 142	DRAHTSEIL- U. KABELMASCHINEN	T 1000 DM	154 5 519	117 3 391	260 8 325	179 6 219	1 131 36 097	1 705 52 457
32 144	HUETTEN- U. WALZWERKSEINRICHTUNGEN (OHNE EINZELN ABGESETZTE GEGOSSENE WALZEN)	T 1000 DM	7 831 91 096	9 499 136 863	8 585 104 085	9 986 122 587	56 306 819 760	78 792 1 105 869
32 145	GIESSEREIMASCHINEN FORMMASCHINEN U. -ANLAGEN, AUCH AUTOMATISCH	T 1000 DM	562 12 052	275 6 677	462 10 613	919 21 946	3 193 57 552	5 092 94 017
32 146	AUFBEREITUNGSMASCHINEN U. -ANLAGEN FUER GIESSEREISANDE	T 1000 DM	638 6 772	690 4 946	668 6 996	637 6 892	3 747 36 463	4 549 38 655
32 147	GUSSPUTZMASCHINEN U. -EINRICHTUNGEN	T 1000 DM	190 3 594	86 1 576	183 3 774	173 3 276	1 353 23 963	1 376 26 381
32 148	HOLZBE- U. -VERARBEITUNGSMASCHINEN GATTER	T 1000 DM	162 3 088	90 1 363	70 1 731	60 1 342	835 13 423	747 14 095
32 149	KREISSAEGEMASCHINEN FUER LAENGSSCHNITT	T 1000 DM	134 3 012	118 2 443	130 3 245	79 1 706	899 20 021	892 21 022
32 151	TISCHLERKREISSAEGEMASCHINEN (FUER LAENGSS- U. QUERSCHNITT)	T 1000 DM	101 1 714	97 2 006	137 2 456	132 2 096	789 14 290	818 14 588
32 152	FORMATKREISSAEGEMASCHINEN (FUER LAENGSS- U. QUERSCHNITT)	T 1000 DM	400 5 992	446 6 723	505 8 897	226 4 031	3 738 58 856	3 872 65 492
32 153	HOBEL- U. FRAESMASCHINEN FUER ZWEI- U. MEHRSEITIGE BEARBEITUNG	T 1000 DM	552 14 878	352 9 450	585 15 463	336 8 629	3 514 92 608	3 862 102 575
32 154	DUEBELLOCH- U. SONSTIGE BOHRMASCHINEN	T 1000 DM	158 7 136	92 4 840	192 8 650	53 3 539	950 44 665	981 45 825
32 155	PLATTENSCHLEIFMASCHINEN	T 1000 DM	209 4 719	168 4 188	242 6 195	196 4 154	1 665 37 355	1 665 38 339
32 156	ZERKLEINERUNGSMASCHINEN, SPALT- U. HACK- MASCHINEN, MUEHLEN, ZERSPANER, SCHNEIDE- MASCHINEN FUER HOLZWOLLE	T 1000 DM	532 9 174	410 5 267	350 4 685	415 5 842	2 766 43 910	2 924 44 207
32 157	MASCHINEN ZUM AUFTRAGEN HAFTENDER SCHICHTEN WIE LEIME, KLEBER, LACKE, SPACHTEL	T 1000 DM	234 8 553	277 5 859	216 8 159	162 7 449	1 634 54 438	1 406 59 734
32 158	FASERHOLZ-, SPANHOLZ-, SPERRHOLZ-, SCHICHTHOLZ- U. DECKSCHICHTPRESSEN FUER EBENE FLAECHEN U. FORMTEILE	T 1000 DM	2 589 16 856	1 569 12 598	4 133 33 017	1 430 16 073	16 584 120 406	14 637 131 700
32 159	MASCHINENKOMBINATIONEN (KOMBINIERTE TISCH- LEREIMASCHINEN, MEHRSTUFIGE MASCHINEN)	T 1000 DM	1 523 27 161	953 16 641	1 535 34 676	679 14 373	6 850 135 924	7 583 159 387
32 161	EINZWECKMASCHINEN FUER SONDERFERTIGUNGEN	T 1000 DM	140 6 231	182 5 937	236 11 728	67 3 042	1 390 48 059	1 231 59 546
32 162	HANDGEFUEHRTE MASCHINEN (OHNE ELEKTROWERK- ZEUGE BIS 2 KW)	T 1000 DM	697 47 054	390 15 993	510 31 637	416 25 532	5 275 320 246	5 080 302 146
	MASCHINEN U. PRAEZISIONSWERKZEUGE FUER DIE METALLBEARBEITUNG							
32 163	BOHRER (OHNE GEWINDEBOHRER)	T 1000 DM	444 30 036	411 26 165	400 32 535	346 30 277	3 289 228 443	3 607 263 426
32 164	GEWINDEBOHRER ALLER ART 1)	T 1000 DM	164 16 717	117 11 636	130 17 214	99 12 220	1 186 120 975	1 231 135 001
32 165	FRAESER U. FRAESKOEPE 1)	T 1000 DM	189 15 343	136 10 295	173 15 277	117 9 596	1 494 113 235	1 564 123 359
32 166	VERZAHNWERKZEUGE 1)	T 1000 DM	124 6 783	63 3 454	145 6 163	65 4 068	784 44 387	801 50 250
32 167	RAEUMWERKZEUGE U. RAEUMVORRICHTUNG 1)	T 1000 DM	88 4 665	68 3 435	100 5 195	85 3 519	660 34 393	744 36 058
32 168	REIB- U. SENKWERKZEUGE 1)	T 1000 DM	120 6 404	66 4 214	155 8 085	126 6 283	862 48 693	1 236 57 405
32 169	BOHRFUTTER 1)	T 1000 DM	270 7 385	281 8 046	295 9 426	316 9 388	2 438 68 069	2 704 80 305
32 171	DREHFUTTER (AUCH PLANSCHLEIBEN) 1)	T 1000 DM	1 229 10 359	1 015 8 084	1 501 11 386	1 036 8 396	8 363 72 711	10 236 83 002
32 172	DORNE 1)	T 1000 DM	250 7 066	181 4 361	551 8 141	394 5 490	1 630 45 047	3 367 58 867
32 173	SPEZIALVORRICHTUNGEN, SCHNITT-, STANZ-, FORM-, GIESSWERKZEUGE 1)	T 1000 DM	8 941 217 736	6 569 160 433	9 225 224 420	7 788 185 103	60 823 1 444 554	66 650 1 626 160
32 174	BOHRER, FRAESER U. FRAESKOEPE GANZ ODER MIT EINEM ARBEITENDEN TEIL AUS HARTMETALL BZW. MIT HARTMETALL BESTUECKT	T 1000 DM	185 21 304	163 16 682	231 23 674	208 20 990	1 426 158 417	1 723 179 194
	VERBRENNUNGSMOTOREN MIT SELBSTZUENDUNG (DIESELMOTOREN)							
32 231	ORTSFESTE DIESELMOTOREN, SCHIFFSDIESEL- HILFSMOTOREN	T 1000 DM	4 895 140 881	4 837 141 813	8 038 210 717	4 877 140 622	36 617 1 082 556	40 607 1 194 382

1) OHNE WERKZEUGE GANZ ODER MIT EINEM ARBEITENDEN TEIL AUS HARTMETALL BZW. MIT HARTMETALL BESTUECKT.

5 PRODUKTION AUSGEWAHLTER ERZEUGNISSE

EB.-NR.	ERZEUGNIS	EINHEIT	1985		1986		JAN. BIS	AUG.
			JULI	AUGUST	JULI	AUGUST	1985	1986
32 232	SCHIFFSDIESELHAUPTMOTOREN UEBER 1000 KW	T	961	270	597	170	3 934	3 937
		1000 DM	64 141	20 397	32 956	23 859	215 811	239 224
32 239	DIESELMOTOREN FUER DEN ANTRIEB VON SCHIENENFAHRZEUGEN U. ACKERSCHLEPPERN	T	1 295	978	1 155	1 064	11 559	11 287
		1000 DM	20 809	16 700	17 592	16 023	188 660	163 591
32 279	DAMPFTURBINEN	T	3 805	2 516	2 719	1 166	21 056	31 625
		1000 DM	101 736	98 928	85 330	60 164	768 501	910 929
32 321	HUBKOLBENKOMPRESSOREN BIS 15 BAR UEBERDRUCK U. VOLUMENSTROM BIS 60 M3/H	T	771	485	698	545	5 161	5 178
		1000 DM	8 661	6 032	8 192	6 226	59 855	58 605
32 322	HUBKOLBENKOMPRESSOREN UEBER 15 BAR UEBER- DRUCK U. VOLUMENSTROM UEBER 120 M3/H	T	233	151	303	135	1 430	1 750
		1000 DM	6 705	5 280	9 691	4 340	45 922	56 996
32 323	TURBOKOMPRESSOREN FUER DRUECKE UEBER 100 MBAR	T	947	1 171	793	891	7 407	8 339
		1000 DM	34 023	36 032	30 645	33 984	260 649	301 999
32 324	DREHKOLBENKOMPRESSOREN, MEHRWELLIG	T	1 611	930	1 692	930	10 410	12 639
		1000 DM	26 706	15 524	27 929	18 502	179 280	231 184
32 325	STRASSENFAHRBARE KOMPRESSOREN ALS ANHAENGER	T	238	329	379	319	2 599	3 025
		1000 DM	4 687	7 542	8 181	6 401	53 701	63 417
32 326	VAKUUMPUMPEN, MECHANISCH	T	665	478	737	707	4 725	5 295
		1000 DM	22 540	19 740	24 636	23 007	168 619	186 944
32 327	VENTILATOREN, EIN- U. MEHRSTUFIG (OHNE GRUBENVENTILATOREN U. ELEKTRISCHE TISCH-, WAND- U. DECKENVENTILATOREN BIS 200 W)	T	3 404	3 277	3 295	3 463	23 045	25 855
		1000 DM	48 563	33 423	43 137	49 606	337 983	367 125
32 328	LUFTHEIZGERAETE MIT WAERMEAUSTAUSCHER FUER DAMPF, WASSER ODER THERMOEL	T	578	575	616	644	3 618	4 113
		1000 DM	8 749	8 816	9 727	10 396	55 445	65 524
32 329	LUEFTUNGS- U. KLIMAGERAETE (EINSCHL. ZU- U. ABLUFTGERAETE, ABER OHNE ORTSBEWEGLICHE ELEKTRISCHE RAUMKONDITIONIERGERAETE)	T	3 039	3 007	3 174	2 524	22 314	21 605
		1000 DM	36 828	30 227	40 747	27 764	264 016	271 129
32 331	ENTSTAUBUNGSGERAETE (OHNE LUFTFILTER U. NASS- ENTSTAUBUNGSGERAETE FUER DIE GASERZEUGUNG)	T	697	525	685	725	4 952	5 116
		1000 DM	13 759	9 095	11 578	12 092	92 724	92 485
32 332	LUFTTECHNISCHE ANLAGEN (OHNE PNEUMATISCHE FOERDERANLAGEN)	T	10 297	13 806	11 072	10 932	83 956	85 492
		1000 DM	97 468	137 975	120 020	118 306	835 541	861 941
32 333	KAELETESAETZE U. -ANLAGEN UEBER 0,4 KW, WAERMEPUMPEN 1)	T	975	785	901	1 830	10 773	14 022
		1000 DM	30 987	22 315	28 392	65 027	367 282	499 700
32 334	VERDRAENGERPUMPEN OSZILLIERENDER BAUART	T	2 121	1 722	2 246	1 640	14 308	15 780
		1000 DM	78 042	65 514	87 713	65 297	530 132	606 267
32 335	ZAHNRADPUMPEN FUER DRUECKE UEBER 20 BAR	T	416	219	417	256	2 544	2 855
		1000 DM	15 605	8 367	16 889	10 965	97 754	112 665
32 336	FLUEGELZELLENPUMPEN	T	810	695	707	688	5 966	5 640
		1000 DM	13 808	11 685	12 691	11 801	100 675	98 446
32 337	KREISELPUMPEN	T	5 169	4 330	5 098	4 457	37 523	44 284
		1000 DM	83 859	71 815	84 491	79 057	629 498	704 891
32 338	TAUCHMOTORPUMPEN EINSTUFIG	T	424	397	413	333	2 967	3 152
		1000 DM	13 153	11 219	14 785	12 289	86 631	107 793
32 339	MEHRSTUFIG	T	539	289	252	237	2 947	2 262
		1000 DM	18 459	14 012	10 709	10 249	135 628	90 313
	MASCHINEN FUER DIE VERARBEITUNG VON GUMMI U. KUNSTSTOFF							
32 341	EXTRUDER (AUCH TYPISCHE FOLGEMASCHINEN)	T	1 638	1 559	1 571	1 272	13 342	14 349
		1000 DM	63 568	59 444	72 037	53 292	485 836	564 814
32 342	BLASFORMMASCHINEN	T	749	825	1 314	1 407	7 233	8 589
		1000 DM	21 184	23 082	35 646	37 415	225 938	263 106
32 343	SPRITZGIESSMASCHINEN (OHNE SPRITZGIESS- WERKZEUGE)	T	3 318	1 755	3 677	2 765	25 692	28 861
		1000 DM	89 157	53 597	90 765	72 930	662 393	737 559
32 344	MECHANISCHE U. HYDRAULISCHE PRESSEN (OHNE PRESSWERKZEUGE U. REIFENVULKANISIER- PRESSEN)	T	556	479	1 216	1 254	5 942	5 794
		1000 DM	13 612	9 942	21 352	19 305	117 267	117 241
32 345	WARMFORMMASCHINEN (TIEFZIEH- U. STRECK- ZIEHFORMMASCHINEN)	T	460	207	365	213	2 419	2 319
		1000 DM	22 193	11 521	18 137	9 299	124 946	111 393
32 346	MASCHINEN ZUR HERSTELLUNG V. SCHAUMSTOFFEN (OHNE SPRITZGIESSMASCHINEN U. EXTRUDER)	T	665	610	613	488	4 319	3 851
		1000 DM	25 405	20 503	24 520	16 589	153 635	146 874
	BAUMASCHINEN							
32 347	BETONMISCHER FUER BAUSTELLEN U. BETONWERKE; TRANSPORTMISCHERAUFBAUTEN OHNE FAHRGESTELL	T	2 560	1 662	2 400	1 365	15 928	16 291
		1000 DM	16 801	10 800	14 902	9 624	103 153	103 143
32 348	BETONMISCHANLAGEN	T	1 121	865	782	771	8 229	6 058
		1000 DM	8 924	7 269	6 117	6 265	65 262	51 529
32 349	BETONPUMPEN, BETONSPRITZ- U. -EINPRESS- GERAETE	T	995	795	948	480	7 523	6 480
		1000 DM	16 849	13 520	15 343	8 512	127 414	107 802
32 351	BETONVERDICHTER	T	94	70	88	61	604	701
		1000 DM	1 913	2 289	2 752	2 288	17 574	20 517
32 352	TURMDREHKRAENE FUER BAUSTELLEN	T	1 445	1 864	2 355	774	12 972	16 050
		1000 DM	10 143	11 680	16 778	9 499	85 921	123 451
32 353	RAMMEN U. PFAHLZIEHER	T	275	516	149	127	1 691	2 487
		1000 DM	5 183	10 185	4 059	3 566	35 279	61 396
32 354	SONSTIGE BAUMASCHINEN (OHNE BAUAUFZUEGE U. -WINDEN)	T	1 402	683	1 334	1 130	8 885	9 815
		1000 DM	24 674	13 403	21 925	22 478	163 929	184 131

1) OHNE SOLCHE MIT ELEKTROMOTORISCH ANGETRIEBENEN KAEITEMITTELVERDICHTERN U. EINER ANSCHLUSSLEISTUNG BIS 15 KW (NENNAUFNAHME DES VERDICHTERS).

5 PRODUKTION AUSGEWAHLTER ERZEUGNISSE

EB.-NR.	ERZEUGNIS	EINHEIT	1985		1986		JAN. BIS	AUG.
			JULI	AUGUST	JULI	AUGUST	1985	1986
32 355	HYDRAULIKBAGGER MIT AUSSCHLIESSLICH HYDRAULISCH BATAETIGTEN ARBEITSWERKZEUGEN	T	12 924	6 364	9 530	7 465	76 039	79 458
		1000 DM	122 144	60 659	90 231	71 825	719 585	751 344
32 356	MASCHINEN FUER DEN BITUMINOESEN U. BETON-STRASSENBAU	T	1 086	967	1 588	1 382	8 739	11 853
		1000 DM	15 945	13 121	21 724	18 933	119 986	161 990
32 357	BODENVERDICHTER	T	256	302	437	282	2 371	2 909
		1000 DM	7 813	8 731	13 427	9 314	69 955	91 487
32 358	STRASSENWALZEN	T	2 402	2 335	2 483	2 263	20 170	26 078
		1000 DM	37 475	34 613	39 423	34 715	279 537	382 373
32 359	RADLADER IN GRUNDAUSRUESTUNG	T	4 201	1 980	3 601	3 751	29 906	36 774
		1000 DM	48 462	21 806	43 460	43 712	338 150	430 633
32 361	ANBAUGERAETE FUER RAD- U. RAUPENLADER, PLANIERMASCHINEN U. RAUPENSCHLEPPER FUER DEN ERDBAU	T	836	772	895	1 002	6 941	7 758
		1000 DM	9 850	8 645	10 844	11 439	81 252	91 169
32 362	BAUSTOFF-, KERAMIK- U. GLASMASCHINEN MASCHINEN U. EINRICHTUNGEN FUER DIE ZEMENT-, KALK-, GIPS-, TRASS- U. KREIDE-HERSTELLUNG	T	838	1 684	1 028	719	10 254	9 544
		1000 DM	7 655	16 714	8 676	6 056	90 524	106 251
32 363	MASCHINEN U. EINRICHTUNGEN FUER DIE SCHOTTER-, SAND- U. KIESGEWINNUNG SOWIE FUER DIE TRUENMMERWERWERTUNG	T	1 220	657	633	881	8 728	6 476
		1000 DM	9 851	5 844	5 189	7 450	70 863	54 505
32 364	ZERKLEINERUNGS- U. SIEBMASCHINEN FUER ANDERE BEREICHE DES BAUSTOFF-, KERAMIK- U. GLASGEWERBES	T	774	729	967	442	4 678	5 557
		1000 DM	10 054	10 033	10 754	6 617	58 629	65 231
32 365	MASCHINEN U. EINRICHTUNGEN ZUR HERSTELLUNG ZEMENT-, KALK-, GIPS- U. ASPHALT- GEBUNDENER BAUELEMENTE	T	2 500	2 387	2 418	1 446	16 801	20 029
		1000 DM	18 064	20 746	22 958	17 947	143 438	181 642
32 366	MASCHINEN FUER DIE HERSTELLUNG VON ZIEGELN, FEUERFESTEN, GROB- U. FEINKERAMISCHEN ERZEUGNISSEN	T	1 920	2 843	3 799	2 237	19 179	21 023
		1000 DM	32 440	34 260	43 433	35 145	249 859	259 338
32 367	MASCHINEN FUER DIE HERSTELLUNG U. WARMBE-ARBEITUNG VON FLACH- ODER HOHLGLAS	T	301	200	342	174	1 786	2 223
		1000 DM	7 365	7 844	9 954	6 323	50 285	75 670
32 368	MASCHINEN FUER DIE KALTBEARBEITUNG VON GLAS ODER GLASWAREN	T	175	156	247	123	1 389	1 346
		1000 DM	8 287	6 605	9 875	6 457	60 862	57 520
32 371	KOMBINIERTE LACKIER- U. TROCKNUNGSANLAGEN (GESAMTANLAGEN ZUM VORBEHANDELN, LACKIEREN U. TROCKNEN)	T	2 255	1 966	1 651	1 886	10 770	11 039
		1000 DM	22 744	23 257	16 013	19 101	116 966	123 308
32 411	LANDMASCHINEN PFLUEGE FUER SCHLEPPER- U. GESPANNZUG	T	1 381	1 661	1 510	1 520	8 382	8 944
		1000 DM	12 997	16 855	13 963	13 394	78 459	83 259
32 412	MASCHINEN U. GERAETE ZUM DUENGEN (OHNE FLUESSIGMISTTANKWAGEN)	T	1 494	1 219	1 569	1 201	14 291	13 647
		1000 DM	10 839	8 670	11 516	8 996	109 911	98 299
32 413	MASCHINEN U. GERAETE FUER DEN PFLANZEN-SCHUTZ (OHNE TRAGBARE SPRITZEN)	T	529	284	295	182	4 362	3 604
		1000 DM	10 488	4 691	7 185	3 963	89 042	76 720
32 415	ERNTEMASCHINEN FUER HACK- U. SONSTIGE FELDFRUECHTE	T	1 667	2 194	948	1 160	8 963	7 332
		1000 DM	16 585	21 519	10 011	9 985	93 002	76 690
32 416	RASENMAEHER MIT ELEKTROMOT. SOWIE MIT VERBRENNUNGSMOTORISCHEM ANTRIEB	T	958	868	1 036	550	16 577	16 377
		1000 DM	13 407	10 747	16 995	6 737	210 478	223 847
32 417	LANDWIRTSCHAFTLICHE LADEWAGEN	T	1 115	664	824	484	30 196	20 589
		1000 DM	8 279	5 215	5 867	4 287	203 159	139 079
32 420	ACKERSCHLEPPER (RAD- U. RAUPENSCHLEPPER; OHNE EINACHSSCHLEPPER)	T	27 190	18 890	25 064	17 117	195 168	185 142
		1000 DM	355 518	222 144	302 271	205 003	2 437 661	2 183 880
32 421	NAHRUNGSMITTELMASCHINEN KONSERVIERUNGS- U. VERWANDTE MASCHINEN	T	1 288	1 021	1 307	709	8 340	9 754
		1000 DM	19 666	19 228	18 073	16 526	152 009	162 462
32 422	MUELLEREIMASCHINEN U. -ANLAGEN (OHNE SOLCHE FUER DIE OELMUELLEREI)	T	1 731	2 362	2 021	1 869	11 432	12 419
		1000 DM	25 550	24 943	25 174	21 959	146 546	158 644
32 423	BAECKEREI- U. KONDITOREIMASCHINEN TEIGKNET- U. -MISCHMASCHINEN	T	126	127	137	130	1 163	1 240
		1000 DM	3 683	3 364	4 134	3 716	30 903	34 644
32 424	TEIGTEILMASCHINEN, TEIGTEIL- U. -WIRK-MASCHINEN, KOMBINIERT	T	128	141	175	88	1 127	1 176
		1000 DM	3 893	4 509	6 349	3 190	35 560	37 970
32 425	TEIGWARENMASCHINEN U. HILFSMASCHINEN	T	169	117	172	105	1 017	1 040
		1000 DM	10 735	7 539	10 825	6 231	63 407	64 547
32 426	DAUERBACKWARENHERSTELLUNGSMASCHINEN U. -OEFEN	T	249	308	328	362	1 975	2 327
		1000 DM	3 873	6 697	5 231	5 750	35 901	41 565
32 428	SCHLACHTHAUSANLAGEN U. -EINRICHTUNGEN (AUCH FLEISCHEREI/KOCHANLAGEN)	T	1 074	1 167	1 475	1 073	8 116	8 219
		1000 DM	13 537	12 862	14 071	9 581	100 469	86 373
32 429	WURSTKUECHENMASCHINEN	T	564	363	497	384	3 953	3 779
		1000 DM	19 350	12 511	16 958	13 495	138 754	132 466

5 PRODUKTION AUSGEWAHLTER ERZEUGNISSE

EB.-NR.	ERZEUGNIS	EINHEIT	1985		1986		JAN. BIS	AUG.
			JULI	AUGUST	JULI	AUGUST	1985	1986
32 431	KAKAO- U. SCHOKOLADENHERSTELLUNGSMASCHINEN	T	393	142	465	275	2 477	2 775
		1000 DM	6 248	2 301	7 763	6 832	38 699	48 948
32 432	MASCHINEN U. APPARATE FUER DIE HERSTELLUNG SONSTIGER SUESSWAREN	T	485	371	445	224	3 329	2 989
		1000 DM	16 976	11 098	16 262	10 892	115 006	107 244
32 433	MASCHINEN U. APPARATE FUER DIE ZUCKER-INDUSTRIE	T	1 000	2 572	688	679	9 625	5 340
		1000 DM	9 337	26 663	10 849	8 930	87 834	65 343
32 434	MASCHINEN U. APPARATE FUER DIE OELMUELLEREI U. SPEISEFETTERSTELLUNG	T	33	123	149	143	945	787
		1000 DM	1 458	6 527	9 816	4 864	57 398	44 036
32 436	MASCHINEN U. EINRICHTUNGEN FUER GROSS-KUECHEN U. GASTWIRTSCHAFTEN AUFSCHNITT- U. KAESESCHNEIDEMASCHINEN MIT EINEM GEWICHT AB 20 KG	T	49	29	47	30	393	387
		1000 DM	4 612	2 130	4 018	2 298	35 123	33 968
32 437	GROSSKAFFEEEMASCHINEN MIT EINEM NUTZINHALT UEBER 2 L	T	61	40	50	66	426	471
		1000 DM	7 648	5 113	5 345	7 289	51 263	56 664
32 438	ELEKTRISCHE GESCHIRRSPUELMASCHINEN FUER GEWERBLICHE ZWECKE	T	373	327	386	225	3 078	2 884
		1000 DM	17 837	16 670	20 338	12 246	157 456	153 849
32 439	GROSSKUECHENMASCHINEN	T	81	84	78	63	662	624
		1000 DM	4 195	4 000	4 164	2 988	33 583	33 142
32 453	FARBENHERSTELLUNGSMASCHINEN	T	101	167	119	80	827	810
		1000 DM	2 763	3 194	3 868	2 544	17 703	20 536
32 454	KOMPRIMIERMASCHINEN (AUCH FUER TABLETTEN-KOMPRIMIERUNG)	T	266	301	488	149	2 478	2 113
		1000 DM	4 174	4 866	5 700	3 236	39 285	38 196
32 455	UNIVERSAL-MISCH- U. -KNETMASCHINEN	T	184	90	134	184	865	915
		1000 DM	7 857	8 113	10 093	9 427	49 760	56 408
32 456	VERPACKUNGSMASCHINEN (OHNE SOLCHE FUER GETRAENKE) SONDERMASCHINEN FUER DIE HERSTELLUNG VON BLECHPACKUNGEN	T	218	130	146	125	1 426	1 368
		1000 DM	9 588	6 621	10 969	7 949	65 347	65 345
32 457	ABFUELLMASCHINEN FUER FESTE STOFFE	T	220	194	310	106	1 901	2 072
		1000 DM	12 208	8 046	14 450	6 342	78 774	85 554
32 458	ABFUELLMASCHINEN FUER FLUESSIGE U. PASTEN-FOERMIGE STOFFE	T	67	133	82	225	536	724
		1000 DM	4 161	7 381	4 938	11 162	33 997	39 062
32 459	MASCHINEN ZUM VERSCHLIESSEN SONSTIGER PACKUNGEN	T	422	311	516	253	3 035	2 867
		1000 DM	11 448	9 220	12 792	8 763	92 225	89 096
32 461	EINSCHLAGMASCHINEN (OHNE SOLCHE FUER SAMMELPACKUNGEN)	T	281	148	364	153	2 047	2 298
		1000 DM	22 728	12 626	20 553	11 528	158 592	143 135
32 462	FUELL- U. VERSCHLIESSMASCHINEN	T	370	360	399	333	2 631	2 614
		1000 DM	24 821	20 910	28 566	25 005	180 700	177 947
32 463	FORM-, FUELL- U. VERSCHLIESSMASCHINEN FUER SCHLAUCH- U. SIEGELRANDBEUTEL	T	244	166	169	184	1 704	1 461
		1000 DM	12 204	11 321	11 658	12 073	89 332	89 770
32 464	FUER SONSTIGE PACKUNGEN (OHNE SCHLAUCH- U. SIEGELRANDBEUTEL)	T	811	423	643	330	4 695	4 246
		1000 DM	38 888	26 171	45 348	22 423	230 823	273 704
32 465	SAMMELPACKMASCHINEN	T	469	543	920	614	4 533	5 690
		1000 DM	13 286	15 082	22 385	17 840	138 732	166 135
32 466	ETIKETTIER-, BANDEROLIER- U. BANDUMKLEBE-MASCHINEN	T	220	160	183	152	1 770	1 597
		1000 DM	19 082	13 676	17 886	11 914	140 544	132 687
32 511	EINZELAPPARATE U. -MASCHINEN FUER DIE CHEMISCHE U. VERWANDTE INDUSTRIE EINZELAPPARATE U. -MASCHINEN FUER STICK-STOFF- U. KUNSTDUENGERHERSTELLUNG (AUCH DUENGERMUEHLEN)	T	266	147	199	150	1 413	1 267
		1000 DM	3 384	1 965	3 173	1 792	17 925	15 926
32 512	HOCHDRUCKREINIGER (AUCH MIT DAMPFSTUFE)	T	1 460	728	948	1 134	9 084	9 736
		1000 DM	36 148	17 843	20 861	25 562	217 026	205 995
32 513	EINZELAPPARATE U. MASCHINEN ZUR HERSTELLUNG VON TECHNISCHEN FETTEN U. OELEN, ZUR EXTRAKTION U. HAERTUNG	T	55	164	286	52	801	859
		1000 DM	1 238	4 075	9 265	764	17 411	19 961
32 514	EINZEL-AUTOKLAVEN F. ALLGEM. CHEM. ZWECKE	T	24	16	178	113	530	990
		1000 DM	772	1 014	3 195	2 012	11 431	16 170
32 515	FILTER U. FILTERPRESSEN FUER ALLGEMEINE CHEMISCHE ZWECKE (OHNE LUFTFILTER U. ENTSTAUBUNGSAPPARATE)	T	1 741	808	735	779	8 441	6 798
		1000 DM	28 112	19 222	22 085	22 275	181 320	171 863
32 516	ZENTRIFUGEN FUER ALLGEMEINE CHEMISCHE ZWECKE	T	141	85	211	183	907	1 222
		1000 DM	8 019	4 624	10 240	9 883	46 210	62 792
32 517	RUEHRWERKE, KNET- U. MISCHMASCHINEN FUER ALLGEMEINE CHEMISCHE ZWECKE	T	502	574	340	387	3 553	2 914
		1000 DM	10 971	11 409	11 033	10 558	74 928	76 673

5 PRODUKTION AUSGEWAHLTER ERZEUGNISSE

EB.-NR.	ERZEUGNIS	EINHEIT	1985		1986		JAN. BIS	AUG.
			JULI	AUGUST	JULI	AUGUST	1985	1986
32 518	EINZEL-WAERMEAUSTAUSCHER (SOWEIT NICHT ZU DAMPFKESSELN GEGHÖRENDE), EINZELAPPARATE ZU KUEHLERN U. KAMINKUEHLERN	T 1000 DM	1 143 20 950	981 21 128	1 028 19 569	933 17 372	7 502 131 677	7 071 130 384
32 519	EINZELAPPARATE U. -MASCHINEN FÜR DIE MECHANISCHE WASSERBEHANDLUNG (OHNE FLÜESSIGKEITSPUMPEN)	T	370	223	345	266	1 762	1 857
	FÜR TRINK-, BRAUCH- U. KESSELSPEISE-WASSER	1000 DM	7 155	4 753	7 141	6 325	35 766	42 301
32 521	FÜR ABWASSER	T 1000 DM	202 3 516	310 5 083	513 8 469	493 8 325	4 311 69 555	4 764 71 718
32 522	ANLAGEN FÜR DIE ANORGANISCHE U. ORGANISCHE CHEMIE, FÜR DIE GÄRUNGS- U. STÄRKE-INDUSTRIE	T 1000 DM	1 225 15 676	1 556 28 780	1 146 14 767	1 281 14 187	6 381 96 252	7 112 96 431
32 523	ANLAGEN ZUR LAGERUNG VON BRENNBAREN FLÜESSIGKEITEN U. KRAFTSTOFFEN; GASTANK-ANLAGEN U. TANKSTELLENEINRICHTUNGEN	T 1000 DM	820 11 668	1 257 10 405	1 339 13 190	1 435 14 815	7 230 81 747	10 822 105 647
32 524	TANKWAGENAUFBAUTEN OHNE FAHRGESTELL	T 1000 DM	514 7 463	437 6 584	308 5 438	256 4 833	3 200 53 844	3 154 51 896
32 525	WÄRMEWIRTSCHAFTLICHE ANLAGEN (WÄRME-AUSTAUSCHER) SOWEIT NICHT ZU DAMPFKESSELN GEGHÖRENDE	T 1000 DM	1 510 28 521	1 375 23 712	1 346 28 874	1 274 26 700	9 961 173 793	10 414 216 946
32 526	WASSERRUECKKUEHLANLAGEN MITTELS LUFT	T 1000 DM	920 8 581	1 071 13 709	852 8 844	787 8 234	7 265 73 076	6 534 64 903
32 527	ANLAGEN FÜR DIE GASERZEUGUNG, -WASCHUNG, -REINIGUNG U. -KÜHLUNG	T 1000 DM	234 3 309	358 3 598	93 1 844	99 1 471	1 684 23 238	799 17 550
32 528	ANLAGEN FÜR DIE WASSERBEHANDLUNG AUF CHEMISCHEM UND/ODER BIOLOGISCHEM WEGE FÜR TRINK-, BRAUCH- U. KESSELSPEISE-WASSER	T 1000 DM	743 13 203	586 12 233	725 15 196	837 17 457	7 125 123 316	6 062 129 816
32 529	AUF MECHANISCHEM WEGE FÜR TRINK-, BRAUCH- U. KESSELSPEISE-WASSER	T 1000 DM	688 5 336	942 6 877	443 4 916	441 4 619	12 628 85 058	3 403 40 212
22 531	FÜR ABWASSER	T 1000 DM	358 3 736	2 217 7 566	841 4 284	850 4 161	5 926 34 840	5 542 32 999
32 532	KRANE U. HEBEZEUGE (OHNE BAUKRANE) LAUFKRANE, HAENGEBAHNEN U. REGALBEDIEN-GERÄTE	T 1000 DM	3 428 33 205	2 572 27 278	3 669 35 399	3 232 30 755	22 409 250 499	27 001 287 127
32 534	PORTAL- U. HALBPORTALDREHKRANE	T 1000 DM	1 264 7 120	2 199 13 157	• 10 101	• 77 101	10 072 •	• •
32 535	FAHRZEUGKRANE	T 1000 DM	4 417 72 388	2 889 47 212	5 335 89 407	3 950 60 337	23 147 356 006	31 670 514 165
32 536	LKW-LADEKRANE ZUM BE- U. ENTLADEN DER EIGENEN LADEFLÄCHE	T 1000 DM	859 11 452	369 5 892	503 7 398	484 6 338	5 238 73 777	5 523 73 514
32 537	ANDERE NICHT GENANNT DREHKRANE	T 1000 DM	310 3 751	707 10 344	247 5 065	358 4 468	4 041 54 029	4 538 63 084
32 539	HYDRAULISCHE HEBEBUEHNEN LADEBORDWÄNDE, UEBERLADEBRUECKEN, IN DUSTRIEHEBEBUEHNEN U. -HUBTISCHE	T 1000 DM	648 8 929	685 8 727	732 9 075	616 9 616	4 908 64 335	5 415 77 285
32 541	HUBARBEITSBUEHNEN	T 1000 DM	124 2 688	169 3 611	278 4 554	128 2 651	1 787 32 431	1 798 32 575
32 542	FAHRZEUGWARTUNGSBUEHNEN	T 1000 DM	567 4 181	432 4 393	715 4 151	463 3 266	3 994 33 742	4 357 30 034
32 543	ELEKTROKETTENZUEGE, ELEKTROKETTEN-ZUGLAUFKATZEN	T 1000 DM	164 4 495	154 4 391	125 3 841	157 4 351	1 270 34 073	1 382 37 638
32 544	ELEKTROSEILZUEGE, ELEKTROSEILZUG-LAUFKATZEN	T 1000 DM	515 10 431	576 12 238	550 10 404	504 11 830	4 039 80 717	4 556 95 626
32 545	SCHRAUBENWINDEN, SPINDELHEBEBOECKE U. -KIPPEINRICHTUNGEN SOWIE ANDERE SPINDEL-HEBEZEUGE	T 1000 DM	494 2 536	400 2 363	672 4 134	547 2 907	5 804 35 963	5 719 31 793
32 546	GABELSTAPLER (LASTAUFNAHME FREITRAGEND)	T 1000 DM	8 833 87 355	4 853 50 565	10 366 103 155	5 362 58 271	58 242 566 993	69 167 713 945
32 547	HOCHHUBWAGEN MIT MOTORISCHEM FAHR- U. HUBANTRIEB	T 1000 DM	796 11 401	771 10 470	849 11 810	889 12 243	6 053 90 080	7 784 108 528
32 548	NIEDERHUBWAGEN (HUBHÖHE UNTER 1 M)	T 1000 DM	785 9 429	518 7 091	901 10 337	630 8 337	4 661 55 583	6 692 83 116
32 549	STETIGFÖRDERER FÜR SCHÜTTGUT BANDFÖRDERER FÜR SCHÜTTGUT, ORTSFEST U. RUECKBAR	T 1000 DM	2 973 27 723	2 514 16 512	2 456 17 195	2 540 15 980	17 496 132 406	20 155 130 321
32 551	GLIEDERBAND-, PLATTENBAND-, TROGBAND- U. KASTENBANDFÖRDERER, ORTSFEST ODER FAHRBAR	T 1000 DM	1 349 7 144	559 3 865	917 7 991	624 6 340	9 066 51 036	9 765 58 815
32 552	BECHERWERKE MIT FESTEN BECHERN, PENDEL-BECHERWERKE	T 1000 DM	257 1 792	324 2 438	373 2 263	446 2 460	2 873 19 594	2 815 16 572

5 PRODUKTION AUSGEWAHLTER ERZEUGNISSE

EB.-NR.	ERZEUGNIS	EINHEIT	1985		1986		JAN. BIS	AUG.
			JULI	AUGUST	JULI	AUGUST	1985	1986
32 553	TROGKETTEN- U. KRATZERFOERDERER	T	554	410	523	497	4 177	3 913
		1000 DM	6 351	3 981	5 205	4 902	41 397	36 061
32 554	SCHNECKENFOERDERER U. SCHNECKENROHR- FOERDERER	T	921	722	880	1 302	6 126	6 309
		1000 DM	5 476	4 759	4 757	6 326	34 604	34 445
32 555	SCHWINGFOERDERER (WICHTFOERDER), SCHUETTELPUTSCHEN, SCHWINGRINNEN, WENDEL- SCHWINGRINNEN	T	470	517	697	451	3 753	4 628
		1000 DM	9 646	10 791	14 541	9 727	79 128	95 561
32 557	STETIGFOERDERER FUER STUECKGUT BANDFOERDERER, ORTSFEST, FAHRBAR U. TRAGBAR, STAHLFOERDERBAENDER, SCHRAEGSTAPLER	T	1 453	1 513	2 166	2 164	12 012	14 163
		1000 DM	16 408	17 774	21 898	20 657	125 651	146 746
32 558	KREISFOERDERER, SCHLEPPKREISFOERDERER (OHNE UNTERFLURFOERDERER)	T	1 221	1 235	1 242	1 325	7 771	8 935
		1000 DM	14 828	15 048	13 611	12 923	93 593	101 949
32 559	SCHLEPPKETTENFOERDERER	T	382	2 403	300	422	4 438	3 578
		1000 DM	4 417	21 627	3 865	5 609	46 865	47 823
32 561	WANDERTISCHE U. FLIESSARBEITSTISCHE	T	148	100	84	109	662	930
		1000 DM	3 335	4 341	1 151	2 277	21 481	16 818
32 562	ROLLEN-, ROELLCHENBAHNEN, ROELLCHEN- LEISTEN, KUGELTISCHE, DURCHLAUFREGALE	T	1 358	1 388	2 636	2 510	11 890	15 753
		1000 DM	13 340	14 692	20 646	19 361	114 362	129 855
32 563	AUFZUEGE ELEKTRISCHE PERSONENAUFZUEGE ALS SEILAUFZUEGE	T	2 419	2 002	2 026	1 656	19 134	15 479
		1000 DM	20 971	17 361	21 963	17 754	173 902	157 596
32 564	ELEKTRISCHE LASTENAUFZUEGE ALS SEILAUFZUEGE	T	272	142	221	234	2 037	2 697
		1000 DM	1 861	1 220	1 729	1 645	15 537	17 931
32 565	HYDRAULISCHE AUFZUEGE	T	2 397	1 967	2 139	2 211	19 571	17 188
		1000 DM	15 796	13 293	13 876	14 581	130 232	117 066
32 566	FAHRTREPPEN U. FAHRSTEIGE	T	611	680	1 451	1 434	9 172	10 384
		1000 DM	10 483	9 436	21 369	21 719	124 031	145 007
32 571	GEWINNUNGSMASCHINEN F. D. BERGBAU UNTERTAGE	T	613	459	806	524	3 270	4 234
		1000 DM	14 821	11 607	21 667	13 700	79 480	110 122
32 573	LADEMASCHINEN NUR FUER DEN UNTERTAGEBETRIEB, GESTEINSBOHRMASCHINEN	T	1 035	668	692	610	5 968	6 268
		1000 DM	23 232	9 968	7 960	8 517	107 646	103 010
32 621	PAPIER- U. DRUCKEREIMASCHINEN MASCHINEN U. APPARATE ZUR HERSTELLUNG VON HOLZSCHLIFF, ZELLSTOFF, PAPIER U. PAPPE	T	2 603	1 231	2 251	2 065	12 588	22 298
		1000 DM	53 920	25 594	38 104	45 537	216 924	346 692
32 622	ROLLENSCHNEIDE- U. -WICKELMASCHINEN	T	356	566	271	636	3 076	3 545
		1000 DM	16 871	24 134	15 208	29 131	124 905	139 653
32 623	LAENGS- U. QUERSCHNEIDER	T	794	280	836	372	2 967	3 278
		1000 DM	29 011	14 061	28 489	13 900	115 124	122 868
32 625	MASCHINEN FUER DIE HERSTELLUNG VON BRIEFUM- SCHLAEGEN, PAPIERTUETEN, -BEUTELN U. SAECKEN	T	191	237	441	313	2 093	2 482
		1000 DM	14 657	15 471	26 227	17 088	122 261	129 700
32 626	ROLLENDRUCKMASCHINEN	T	1 939	1 508	2 626	1 197	13 776	14 752
		1000 DM	83 070	46 855	94 662	40 892	526 128	575 893
32 627	BOGENDRUCKMASCHINEN FUER DEN OFFSETDRUCK	T	5 077	2 690	3 172	4 377	37 189	36 959
		1000 DM	208 184	106 293	126 605	178 072	1 449 424	1 490 191
32 628	HILFSAPPARATE FUER DRUCKMASCHINEN, MA- SCHINEN U. GERAETE FUER DIE SATZ- U. REPRODUKTIONSTECHNIK	T	1 287	936	1 060	762	8 715	8 525
		1000 DM	85 521	71 204	87 797	62 493	721 059	644 646
32 629	GROSS- U. SCHNELLWAAGEN LADENTISCHWAAGEN, ELEKTROMECHANISCH	T	77	53	•	•	557	•
		1000 DM	24 222	13 892	•	•	155 247	•
32 633	TEXTILMASCHINEN AUFBEREITUNGS- U. VORBEREITUNGSMASCHINEN FUER DIE SPINNEREI VON BAUMWOLLE	T	1 105	1 366	1 804	1 291	8 844	10 039
		1000 DM	17 581	16 242	27 059	17 300	132 373	147 973
32 634	DUESENSPINNMASCHINEN U. NACHBEHANDLUNGS- MASCHINEN FUER ZELLULOISISCHE U. SYNTHETISCHE FASERN U. FAEDEN	T	1 958	2 594	2 484	1 844	12 593	16 620
		1000 DM	44 420	58 954	61 361	47 753	289 496	406 482

5 PRODUKTION AUSGEWAHLTER ERZEUGNISSE

EB.-NR.	ERZEUGNIS	EINHEIT	1985		1986		JAN. BIS	
			JULI	AUGUST	JULI	AUGUST	1985	1986
VORBEREITUNGS- U. HILFSMASCHINEN								
FUER DIE WEBEREI								
32 636	SPUL-, HASPEL- U. WICKELMASCHINEN	T	492	777	1 378	544	6 650	8 484
		1000 DM	17 008	20 677	32 134	14 840	191 439	211 253
32 637	SCHAEF-, ZETTEL- U. SCHLICHTMASCHINEN	T	234	226	569	169	1 953	3 158
		1000 DM	4 950	5 260	12 222	4 021	43 086	72 375
32 638	FACHBILDEMASCHINEN	T	660	399	841	214	4 340	4 854
		1000 DM	8 929	4 817	12 802	3 994	59 279	72 825
32 639	WEBMASCHINEN (OHNE BANDWEBMASCHINEN)	T	680	532	920	528	4 977	5 380
		1000 DM	19 317	14 259	24 246	13 879	127 743	150 610
32 641	BLEICHEREI- U. FAERBEREIMASCHINEN	T	1 421	1 617	1 548	1 004	9 472	10 233
	U. -APPARATE, WASCHMASCHINEN (OHNE							
	WASCHEREIMASCHINEN U. HAUSHALTSWASCH-	1000 DM	37 556	33 727	38 900	22 757	218 472	238 873
	MASCHINEN) SOWIE WALKEN							
32 642	APPRETUR-, MERCERISIERMASCHINEN,	T	325	291	548	309	2 587	2 651
	PRESSEN FUER DIE TEXTILINDUSTRIE							
	(OHNE SOLCHE FUER HUETE, OBERBEKLEIDUNG	1000 DM	7 777	7 420	12 661	6 431	68 680	61 357
	UND WAESCHE)							
32 645	RUNDSTRICK- U. RUNDWIRKMASCHINEN	T	888	307	931	326	3 683	3 765
	(ZYLINDERDURCHMESSER UEBER 165 MM)							
		1000 DM	27 757	9 750	30 339	11 630	117 046	132 040
32 646	FLACHKULIERWIRKMASCHINEN (COTTONMASCHINEN)	T	1 074	902	1 081	1 043	7 346	8 127
	FLACHKETTENWIRKMASCHINEN, RASCHELMASCHINEN							
		1000 DM	19 507	14 618	17 455	16 288	125 518	131 911
32 647	FLACHSTRICKMASCHINEN	T
		1000 DM
32 648	SPINDELN U. SPINDELTEILE	T	363	230	635	336	2 414	3 962
		1000 DM	9 758	7 859	23 633	10 571	69 145	156 843
NAEHMASCHINEN								
STIEPPSTICHNAEHMASCHINEN								
32 652	MIT HORIZONTALER GREIFERWELLE	T	58	105	98	103	755	954
		1000 DM	4 101	7 505	8 496	7 283	55 632	74 628
32 653	MIT VERTIKALER GREIFERWELLE	T	47	104	92	67	800	714
		1000 DM	5 012	11 976	11 418	6 754	84 402	80 908
32 654	LINIENNAHTNAEHMASCHINEN (AUCH ZICK-ZACK-	T	20	23	13	21	182	165
	NAEHMASCHINEN)							
		1000 DM	2 642	2 983	1 973	2 900	22 892	21 673
32 655	UEBERDECKNAHT-, UEBERWENDLING- U.	T	16	18	19	16	159	118
	SICHERHEITSNAHTNAEHMASCHINEN							
		1000 DM	2 924	2 946	3 404	2 646	25 623	20 987
32 656	STICHGRUPPEN-NAEHAUTOMATEN	T	20	24	26	22	216	224
		1000 DM	2 183	3 737	4 405	2 342	27 923	32 186
32 657	NAEHAUTOMATEN MIT AUTOMATISCHER NAEHGUT-	T	39	82	121	30	553	755
	FUEHRUNG (MIT SELBST HERGESTELLTEM							
	OBERTEIL)	1000 DM	2 853	6 228	11 024	1 498	43 729	64 805
MASCHINEN FUER DIE LEDER-, SCHUH- U. LEDER-								
WARENHERSTELLUNG								
32 658	LEDERHERSTELLUNGSMASCHINEN	T	183	110	117	170	1 210	1 142
		1000 DM	4 079	2 322	3 486	4 742	27 939	30 688
32 659	MASCHINEN FUER MODELL- U. SCHAFHER-	T	204	124	158	161	1 062	1 270
	STELLUNG, BODENBEARBEITUNG U. ABSATZBAU							
		1000 DM	2 497	1 752	2 030	2 188	15 222	17 938
32 661	MASCHINEN FUER ZWICKEREI U. BODENBE-	T	167	162	196	143	1 345	1 321
	FESTIGUNG							
		1000 DM	3 803	3 448	7 670	6 891	36 683	43 122
32 711	FEUERWEHR-AUFBAUTEN FUER KRAFTFAHRGROSS-	T	672	203	965	652	3 453	4 504
	GERAETE							
		1000 DM	13 562	4 164	15 111	9 185	64 327	73 849
SCHWERARMATUREN IN STANDARDAUSFUEHRUNG								
ABSPERRARMATUREN								
32 712	AUS GUSSEISEN	T	6 705	5 190	5 751	5 062	39 061	41 065
		1000 DM	46 969	39 427	48 367	41 198	309 047	349 292
32 713	AUS STAHL	T	2 786	2 678	2 530	1 985	18 396	18 253
		1000 DM	57 143	52 710	52 784	42 474	371 462	378 161
32 714	AUSGLEICHS- U. VERBINDUNGSARMATUREN	T	1 594	1 519	1 686	1 648	12 076	12 490
	AUS ALLEN WERKSTOFFEN							
		1000 DM	30 307	26 455	33 616	29 268	216 667	242 155
SCHWERARMATUREN FUER SONDERVERWENDUNGEN								
ARMATUREN FUER WASSERGEWINNUNG U.								
32 715	-VERTEILUNG SOWIE FUER ABWAESSER	T	825	737	1 034	751	6 244	6 795
		1000 DM	8 634	7 457	10 596	8 510	63 190	70 178
32 716	ERDOEL- U. ERDGASARMATUREN	T	1 394	1 137	1 056	626	6 438	8 843
		1000 DM	12 994	12 066	10 711	8 011	67 963	90 940
32 717	WASSERARMATUREN FUER DIE HAUSINSTALLATION	T	1 314	1 197	1 580	1 240	11 667	11 817
		1000 DM	21 238	18 778	26 687	20 033	180 314	192 070
32 718	SANITAERE ARMATUREN	T	4 090	3 419	4 488	3 719	34 561	35 699
		1000 DM	108 000	104 866	132 689	108 978	949 985	998 566
32 719	DAMPF- U. HEIZUNGSARMATUREN	T	1 218	1 096	1 598	1 029	9 131	10 401
		1000 DM	30 672	29 086	42 368	28 373	226 918	270 918
32 721	ARMATUREN FUER GETRAENKE- U. NAHRUNGS-	T	629	487	809	643	4 617	5 531
	MITTELBEREITUNG U. -VERTEILUNG							
		1000 DM	14 083	10 658	20 144	14 481	103 092	124 624
32 722	ARMATUREN FUER GAS- U. LUFTVERTEILUNGS-	T	603	577	651	589	5 119	4 842
	U. -VERBRAUCHSANLAGEN							
		1000 DM	14 034	13 100	14 798	13 806	112 574	110 207

5 PRODUKTION AUSGEWAHLTER ERZEUGNISSE

EB.-NR.	ERZEUGNIS	EINHEIT	1985		1986		JAN. BIS	AUG.
			JULI	AUGUST	JULI	AUGUST	1985	1986
32 723	PLATTENVENTILE U. ARMATUREN FUER ANDERE ANWENDUNGSGEBIETE (OHNE SCHWERARMATUREN, ARMATUREN FUER WASSERVERBRAUCHSANLAGEN, FEUERLOESCHARMATUREN SOWIE OHNE ARMATUREN FUER SICHERUNG, REGELUNG, UEBERWACHUNG, OELHYDRAULIK U. PNEUMATIK)	T 1000 DM	776 19 045	588 14 262	761 22 357	688 17 437	5 370 136 475	6 144 159 302
32 724	SICHERHEITSARMATUREN GEGEN DRUCK- U. TEMPERATURUEBERSCHREITUNG	T 1000 DM	392 14 344	396 14 091	336 12 478	401 17 154	2 812 103 262	3 096 113 494
32 725	REGELARMATUREN	T 1000 DM	1 371 43 626	1 483 41 170	1 537 45 585	1 343 41 778	9 768 304 404	10 523 328 805
32 726	WEGE-, DRUCK-, STROM- U. SPERRVENTILE FUER DIE OELHYDRAULIK	T 1000 DM	2 046 81 830	1 786 67 445	1 914 80 741	1 529 67 070	13 827 550 610	14 105 604 813
32 727	FUER DIE PNEUMATIK	T 1000 DM	709 36 442	668 32 331	755 37 842	578 35 800	5 224 263 092	5 701 283 225
32 728	EINZELGERAETE FUER OELHYDRAULISCHE ANLAGEN U. PNEUMATISCHE STEUERUNGEN HYDROMOTOREN (VERDRAENGERMOTOREN)	T 1000 DM	457 17 978	306 11 771	681 23 361	510 15 809	3 775 128 409	4 637 158 084
32 729	HYDROZYLINDER (OHNE BREMSZYLINDER FUER FAHRZEUGE)	T 1000 DM	2 426 36 729	1 966 28 930	2 852 44 618	2 117 35 253	17 610 255 651	21 106 336 651
32 731	KOMPLETTE HYDROAGGREGATE	T 1000 DM	797 20 593	790 17 225	813 20 961	666 17 868	5 720 138 641	6 036 154 243
32 732	PNEUMATIKZYLINDER (OHNE BREMSZYLINDER FUER FAHRZEUGE)	T 1000 DM	830 23 446	675 20 235	929 26 733	721 24 782	5 814 172 945	6 687 195 378
32 733	ZAHNRAEDER U. GETRIEBE STIRNRAEDER U. STIRNRADTRIEBE	T 1000 DM	3 572 38 925	2 711 30 435	3 045 40 348	2 639 36 822	24 087 268 774	23 507 304 604
32 734	ZAHNRADGETRIEBE FUER STATIONAERE ZWECKE (OHNE STUFENLOS EINSTELLBARE GETRIEBE) STIRNRADGETRIEBE	T 1000 DM	1 939 33 620	2 065 35 575	2 346 40 931	1 962 33 999	16 142 265 449	17 147 291 799
32 735	KEGELRAD- U. KEGELSTIRNRADGETRIEBE	T 1000 DM	795 17 216	982 18 874	927 20 489	838 17 566	5 723 124 572	6 946 147 923
32 736	SCHNECKENGETRIEBE	T 1000 DM	854 14 901	878 14 887	1 360 21 991	949 16 919	6 827 112 355	7 967 135 916
32 737	PLANETENGETRIEBE (OH. TURBOPLANETENGETR.)	T 1000 DM	588 13 272	626 12 592	764 14 669	647 13 554	5 099 105 866	5 748 119 044
32 738	MOTORGETRIEBE	T 1000 DM	1 352 22 749	1 214 19 818	1 412 23 107	1 039 18 709	8 962 149 558	9 636 159 103
32 739	ZAHNRADGETRIEBE FUER LANDMASCHINEN	T 1000 DM	3 128 34 765	2 461 27 684	2 206 25 134	2 405 26 874	22 853 256 010	20 868 234 693
32 741	FUER SELBSTFAHRENDE GERAETE FUER DIE BAUWIRTSCHAFT	T 1000 DM	2 084 27 995	1 610 21 547	2 665 34 497	2 281 29 634	16 974 219 181	19 642 252 801
32 742	STUFENLOS EINSTELLBARE GETRIEBE (OHNE SOLCHE FUER KRAFTFAHRZEUGE)	T 1000 DM	1 445 49 371	1 044 34 493	1 505 51 414	1 283 43 176	10 521 358 170	11 462 387 498
32 743	WAEHLZLAGER (OHNE SOLCHE AUS KUNSTSTOFF)	T 1000 DM	11 934 325 681	10 217 278 481	12 063 346 583	10 204 282 955	88 215 2 361 471	91 919 2 514 506
32 744	KUPPLUNGEN (OHNE SOLCHE FUER KRAFTFAHRZEUGE) GELENKWELEN U. GELENKKUPPLUNGEN	T 1000 DM	918 12 611	862 11 376	1 184 17 179	1 105 14 004	7 034 96 101	9 025 120 222
32 745	DREHELASTISCHE KUPPLUNGEN	T 1000 DM	822 9 890	744 9 857	879 11 100	708 9 061	6 417 76 836	6 657 80 477
32 746	REIBUNGSKUPPLUNGEN	T 1000 DM	261 9 139	268 7 784	417 12 719	284 8 598	2 475 72 744	2 932 86 557
32 747	MAGNETKUPPLUNGEN	T 1000 DM	557 14 213	491 12 791	532 15 179	607 14 158	4 144 105 294	4 605 120 761
32 748	FLACH- U. KEILRIEMENANTRIEBE SOWIE SONSTIGE ZUGORGANANTRIEBE	T 1000 DM	391 3 374	615 3 921	763 5 605	481 4 231	4 705 30 253	5 294 37 081
32 749	BRENNER U. FEUERUNGEN FUER FLUESSIGE BRENNSTOFFE	T 1000 DM	770 28 344	557 19 299	672 24 915	658 26 373	5 944 219 502	5 802 227 812
32 751	SCHIFFSPROPELLER	T 1000 DM	504 16 050	187 4 507	361 8 893	505 15 285	3 452 94 459	3 051 85 030
33 119	STRASSENFAHRZEUGE PERSONENKRAFTWAGEN (AUCH DREIRAEDRIG) U. KLEINOMNIBUSSE (BIS 9 SITZPLAETZE) 1)	ST 1000 DM	286 250 6 042 387 3	200 858 942 539	272 205 6 167 169 4	225 173 487 843	2 534 083 48 906 067	2 576 140 53 357 318
33 129	KOMBINATIONSKRAFTWAGEN (MEHRZWECKWAGEN) (AUCH DREIRAEDRIG) 1)	ST 1000 DM	19 485 335 116	16 143 258 612	15 299 296 288	21 557 424 428	195 304 3 388 676	201 045 3 679 384
33 131	LIEFER- U. LASTKRAFTWAGEN (AUCH DREIRAEDRIG) (OHNE KOMMUNALFAHRZEUGE), AUCH MOTOR-CARAVANS BIS 6,0 T ZULAESSIGES GESAMTGEWICHT 1)	ST 1000 DM	14 578 283 123	9 022 188 595	11 000 261 877	13 677 309 208	113 091 2 325 605	121 605 2 539 973

1) EINSCHL. FAHRGESTELLE MIT MOTOR.

5 PRODUKTION AUSGEWAHLTER ERZEUGNISSE

EB.-NR.	ERZEUGNIS	EINHEIT	1985		1986		JAN. BIS	AUG.
			JULI	AUGUST	JULI	AUGUST	1985	1986
33 150	OMNIBUSSE U. OBUSSE (OHNE KLEINOMNIBUSSE BIS 9 SITZPLÄTZE) 1)	ST 1000 DM	913 197 473	969 169 909	754 197 561	610 162 819	10 788 1 802 704	7 204 1 762 264
33 180	VERBRENNUNGSMOTOREN FÜR KRAFTWAGEN	ST *	.	.	341 161	284 680	.	3 268 745
33 210	STRASSENZUGMASCHINEN	ST 1000 DM	1 199 152 629	1 149 153 740	1 526 207 263	1 311 178 520	11 765 1 516 238	12 452 1 645 306
33 319	ZUBEHÖR, EINZEL- U. ERSATZTEILE FÜR KRAFTWAGEN- U. KRAFTRADMOTOREN	1000 DM	1 044 709	824 801	1 106 734	879 133	8 078 810	8 715 889
33 321	RAHMEN, RAEDER U. FELGEN FÜR KRAFTWAGEN	1000 DM	135 299	125 033	162 078	119 753	1 097 499	1 236 707
33 339	TRIEBWERKSTEILE U. LENKUNGEN FÜR KRAFTWAGEN U. -RAEDER	1000 DM	539 604	434 364	587 024	428 269	4 286 951	4 609 921
33 341	KUEHLER, -TEILE (EINSCHL. KUEHLERTRAEGERN U. -JALOUSIEN)	1000 DM	40 798	32 915	40 745	35 336	309 316	330 322
33 343	BREMSAGGREGATE FÜR KRAFTFAHRZEUGE U. ANHAENGER	1000 DM	187 683	135 443	200 241	183 317	1 363 233	1 625 561
33 347	STOSSDAEMPFER U. STOSSDAEMPFERTEILE	1000 DM	82 900	62 817	87 316	55 760	629 176	685 211
33 351	AUTOHEIZUNGEN UND -ENTLUEFTUNGEN	1000 DM	70 889	42 602	59 992	59 836	484 100	514 308
33 371	KRAFTWAGENZUBEHÖR FÜR KAROSSERIEN, AUFBAUTEN U. INNENAUSSTATTUNGEN (OHNE SICHERHEITSGURTE)	1000 DM	208 628	180 239	223 999	192 587	1 773 786	1 937 892
33 411	KAROSSERIEN FÜR PERSONENKRAFTWAGEN	ST 1000 DM	7 909 63 697	2 967 27 315	8 983 72 538	8 827 70 477	84 409 690 960	86 198 692 517
33 419	AUFBAUTEN FÜR NUTZFAHRZEUGE	ST 1000 DM	6 518 102 265	6 152 77 267	5 998 94 826	4 652 76 260	44 100 707 872	44 990 668 544
33 454	KRAFTWAGENANHAENGER ZUR LASTENBEFÖRDERUNG (OHNE SATTELANHAENGER U. SOLCHE MIT SPEZIALAUFBAUTEN), MEHRACHSIG	ST 1000 DM	1 049 34 099	947 20 778	1 104 28 677	997 23 022	8 514 230 350	8 491 224 030
33 456	MOBILHEIME, CAMPING- U. SONSTIGE WOHNANHAENGER	ST 1000 DM	2 719 30 341	1 641 20 952	3 732 43 773	2 659 32 496	30 197 360 181	39 325 448 896
33 458	SATTELANHAENGER ZUR LASTENBEFÖRDERUNG	ST 1000 DM	660 25 333	627 21 989	666 25 020	513 18 028	5 230 204 233	4 782 199 465
33 459	MIT SPEZIALAUFBAUTEN (OHNE SOLCHE ZUR PERSONENBEFÖRDERUNG)	ST 1000 DM	110 11 345	76 8 744	186 12 161	189 14 527	914 96 505	1 178 92 781
33 750	FAHRRADER (OHNE SPIELFAHRRADER)	ST 1000 DM	285 899 53 285	177 460 33 734	302 858 58 331	239 802 46 410	2 138 742 396 949	2 455 755 462 999
33 761	FAHRRADRAHMEN	ST 1000 DM	53 632 3 035	22 091 1 254	55 044 3 378	29 348 1 991	420 643 23 105	373 637 22 786
ELEKTROTECHNISCHE ERZEUGNISSE								
36 114	GLEICHSTROMMOTOREN U. -GENERATOREN	1000 ST 1000 DM	2 365 105 915	770 70 411	2 027 101 731	945 83 887	14 090 691 209	14 503 723 919
36 115	EINPHASEN-WECHSELSTROMMOTOREN (EINSCHL. GETRIEBEMOTOREN)	1000 ST 1000 DM	2 365 71 175	1 493 43 375	2 114 69 363	1 464 44 037	16 650 507 560	16 996 524 038
36 116	DREHSTROM- U. ZWEIPHASEN-WECHSELSTROMMOTOREN	1000 ST 1000 DM	356 175 069	281 144 619	329 177 337	298 164 138	2 639 1 254 889	2 573 1 372 720
36 117	WECHSELSTROMGENERATOREN, TURBOGENERATOREN	ST 1000 DM	2 250 15 434	1 604 25 895	2 746 17 956	2 084 14 423	16 371 198 118	20 253 164 054
36 118	STROMERZEUGUNGSAGGREGATE (OHNE SCHWEISSSTROMERZEUGUNGSAGGREGATE) ANGETRIEBEN DURCH DIESELMOTOREN U. SONSTIGE KRAFTMASCHINEN (OHNE OTTOMOTOREN)	ST 1000 DM	535 18 882	418 24 841	312 8 856	302 10 070	3 890 166 598	2 465 127 626
36 123	TRANSFORMATOREN MIT FLÜSSIGKEITSISOLATION	ST 1000 DM	1 494 43 385	1 264 32 928	1 790 69 754	1 120 40 829	10 351 386 634	10 714 384 791
36 124	TROCKENTRANSFORMATOREN BIS 16 KVA (OHNE STELL-(REGEL-)TRANSFORMATOREN)	1000 ST 1000 DM	3 149 42 587	2 219 31 425	3 145 43 922	2 546 36 474	23 695 310 380	26 214 355 336
36 134	EINKRISTALLGLEICHRICHTERELEMENTE U. -SAETZE, THYRISTOREN, TRIACS U. DGL.	T 1000 DM	141 26 075	104 20 773	144 23 869	122 20 787	977 168 429	979 171 118
36 136	HALBLEITER-STROMRICHTERGERAETE	T 1000 DM	1 674 89 548	1 578 82 780	1 983 109 275	1 694 92 795	12 896 652 661	15 504 806 201
36 159	AKKUMULATOREN	T 1000 DM	13 556 117 134	10 437 115 551	9 150 99 235	12 764 107 700	117 734 958 170	113 133 970 674
36 219	HOCHSPANNUNGSSCHALTFLDER	ST 1000 DM	4 081 70 519	3 186 70 215	3 269 78 667	3 451 67 506	24 016 491 780	23 583 490 905

1) EINSCHL. FAHRGESTELLE MIT MOTOR.

5 PRODUKTION AUSGEWAHLTER ERZEUGNISSE

EB.-NR.	ERZEUGNIS	EINHEIT	1985		1986		JAN. BIS	AUG.
			JULI	AUGUST	JULI	AUGUST	1985	1986
	NIEDERSPANNUNGSSCHALTGERAETE U. -ANLAGEN UNTER 1000 V							
36 221	EINFACHE HANDSCHALTGERAETE	1000 ST	533	462	615	456	4 139	4 603
		1000 DM	17 372	13 337	19 057	12 887	124 665	130 839
36 222	BEFEHLSSCHALTER (OHNE SCHNAPPSCHALTER)	1000 ST	3 081	2 800	3 913	2 458	24 907	26 478
		1000 DM	42 688	36 440	50 245	38 756	314 031	359 681
36 223	SCHLOSSSCHALTER	1000 ST	410	319	446	378	3 178	3 388
		1000 DM	31 097	28 707	34 267	30 290	238 482	258 608
36 224	SCHUETZE	1000 ST	1 780	1 490	2 195	1 568	13 105	14 752
		1000 DM	57 446	47 281	60 801	43 615	400 863	415 858
36 225	TEMPERATURWAECHTER (NICHT F. RAUMHEIZUNG)	1000 ST	7 625	3 923	7 027	4 959	48 178	55 977
		1000 DM	30 836	18 134	29 150	24 270	212 573	236 037
36 226	SCHALTFELDER, SCHALTSCHRAENKE U. SCHALTТАFELN	1000 ST	104	79	98	91	681	668
		1000 DM	100 732	93 559	108 056	111 301	705 819	778 381
36 227	GEKAPSELTE VERTEILUNGEN	1000 ST	107	107	122	107	878	889
		1000 DM	23 861	20 750	25 363	23 566	175 738	178 358
	INSTALLATIONSGERAETE BIS 1000 V							
36 231	INSTALLATIONSSCHALTER, NICHT REGELBAR	1000 ST	3 489	2 963	3 621	2 614	28 994	28 974
		1000 DM	15 149	13 905	17 493	12 326	135 399	135 772
36 233	STECKDOSEN	1000 ST	6 284	5 326	7 269	5 395	53 017	57 771
		1000 DM	18 565	15 126	21 976	15 970	152 048	166 997
36 234	VERTEILUNGSTAFELN U. -SCHRAENKE	1000 ST	101	56	109	58	682	695
		1000 DM	12 326	9 158	12 703	12 054	81 234	94 644
36 235	ZAELERTAFELN U. -SCHRAENKE	1000 ST	95	66	59	41	680	410
		1000 DM	15 366	11 163	15 291	11 672	105 709	104 464
36 238	INSTALLATIONSSSELBSTSCHALTER (OHNE MOTOR- SCHUTZSCHALTER)	1000 ST	3 024	2 215	3 150	2 502	21 683	22 929
		1000 DM	28 683	22 209	33 044	24 662	205 176	234 924
36 239	KLEMMEN, REIHENKLEMMEN U. DGL.	1000 ST	109 825	109 977	133 317	116 858	885 028	1 007 536
		1000 DM	45 378	41 241	51 597	44 379	325 272	384 806
36 259	ISOLIERTE DRAEHTE U. LEITUNGEN	T	35 931	32 263	38 362	36 774	296 357	320 034
		1000 DM	304 809	280 150	313 396	275 760	2 527 889	2 598 794
36 261	STARKSTROMKABEL (OHNE SCHIFFS-, OEL- U. DRUCKKABEL)	T	19 295	21 187	23 467	19 137	144 545	151 307
		1000 DM	107 333	125 811	114 611	107 346	823 281	830 523
36 262	FERNMELDEKABEL	T	9 181	8 253	7 576	6 613	66 383	56 161
		1000 DM	89 566	85 114	89 298	80 110	676 765	603 455
36 265	HOCHFREQUENZKABEL	T	1 604	1 693	1 685	1 668	14 744	13 257
		1000 DM	18 011	18 771	17 365	18 296	159 619	137 803
	ELEKTROWERKZEUGE BIS 2 KW							
36 311	ELEKTRISCHE HANDBOHRWERKZEUGE	1000 ST	128	73	106	109	1 104	1 008
		1000 DM	20 066	10 490	18 483	16 188	172 935	158 778
36 312	ELEKTRISCHE SCHLEIF- U. POLIERWERKZEUGE (BIS 300 MM SCHEIBENDURCHMESSER)	1000 ST	183	171	190	189	1 818	1 743
		1000 DM	30 159	25 173	30 354	27 838	267 856	261 950
36 314	ELEKTRISCHE KREIS- U. KETTENSAEGEN, STICH- SAEGEN, FRAES- U. HOBELWERKZEUGE	1000 ST	74	127	88	131	1 070	1 013
		1000 DM	13 542	18 632	16 118	20 759	164 946	165 921
	ELEKTRISCHE HAUSHALTSGERAETE							
36 351	ELEKTROVOLLHERDE, ELEKTROBACKOEFEN (EINBAUGERAETE)	1000 ST	73	37	89	38	579	636
		1000 DM	46 367	25 146	63 030	22 272	364 489	415 313
36 353	ELEKTRISCHE HAUSHALTS-KAFFEE- U. -TEE- BEREITER MIT EINEM NUTZINHALT BIS 2 L	1000 ST	520	607	667	500	5 116	5 276
		1000 DM	22 199	25 921	29 771	20 388	229 496	235 739
36 357	ELEKTRISCHE SPEICHERHEIZGERAETE, ORTSFEST	1000 ST	16	26	23	12	186	211
		1000 DM	9 200	12 849	12 357	6 963	103 006	113 941
36 358	ELEKTROBUEGELEISEN	1000 ST	226	363	130	415	3 245	3 047
		1000 DM	10 569	16 502	6 598	23 054	159 780	159 644
36 359	ELEKTRISCHE HEIZELEMENTE, -STAEBE U. -EINSAETZE, AUCH EINSATZKOCHPLATTEN	1000 ST	3 149	3 121	2 366	2 054	29 099	26 460
		1000 DM	29 142	22 343	30 630	22 345	229 162	251 442
36 372	ELEKTRISCHE HANDRUEHR- U. -MIXGERAETE	1000 ST	63	24	85	19	681	633
		1000 DM	6 654	2 675	10 069	2 240	77 148	76 772
36 373	ELEKTRISCHE RUNDSCNEIDEMASCHINEN	1000 ST	83	39	47	36	509	517
		1000 DM	5 990	3 070	4 548	2 953	40 694	42 556
36 374	GESCHIRRSPUELMASCHINEN FUER DEN HAUSHALT	1000 ST	109	55	127	58	804	973
		1000 DM	74 556	42 080	90 076	35 671	556 534	681 183
36 375	ELEKTR. RASIERAPPARATE, AUCH BATTERIEBETR.	1000 ST	587	272	463	516	4 294	4 869
		1000 DM	35 471	15 989	27 880	31 615	270 378	306 565
36 376	ELEKTRISCHE LUFTDUSCHEN U. HAARTROCKNER	1000 ST	323	281	299	169	2 533	2 501
		1000 DM	8 824	6 330	8 385	4 131	66 520	67 546
36 378	ELEKTRISCHE STAUBSAUGER	1000 ST	364	252	483	211	2 909	3 134
		1000 DM	56 352	56 997	76 959	40 827	505 711	528 826
36 379	ELEKTRISCHE DUNSTABZUGSHAUBEN	1000 ST	58	24	55	41	428	462
		1000 DM	9 619	4 019	10 552	7 195	72 417	80 230
36 381	TISCH- U. EINBAUKUEHLSCHRAENKE (MIT ELEK- TRISCH ANGETRIEBENEM KOMPRESSOR)	1000 ST	132	46	107	67	896	895
		1000 DM	55 298	20 606	44 281	29 457	391 381	388 339
36 382	KOMBINIERTЕ KUEHL- U. GEFRIERSCHRAENKE	1000 ST	42	4	40	16	224	282
		1000 DM	25 570	2 674	26 393	10 605	143 385	186 035
36 389	KAEITEMITTELVERDICHTER U. KAEITEMITTELVER- DICHTERSAETZE BIS 0,4 KW	1000 ST	201	239	35	435	2 596	2 939
		1000 DM	16 275	18 439	3 467	31 122	208 549	216 949

5 PRODUKTION AUSGEWAHLTER ERZEUGNISSE

EB.-NR.	ERZEUGNIS	EINHEIT	1985		1986		JAN. BIS	AUG.
			JULI	AUGUST	JULI	AUGUST	1985	1986
36 393	ELEKTRISCHE HAUSHALTSWASCHMASCHINEN MIT EINEM FUELLGEWICHT BIS 6 KG TROCKENWAESCHE (VOLLAUTOMATEN)	1000 ST 1000 DM	146 125 978	72 74 066	135 129 360	62 57 661	1 165 1 065 195	1 259 1 166 318
36 396	ELEKTRISCHE WAESCHETROMMELTROCKNER MIT EINEM FUELLGEWICHT BIS 6 KG TROCKENWAESCHE	1000 ST 1000 DM	36 25 340	24 26 191	34 28 908	29 19 975	319 258 757	395 301 580
36 411	ZWECKLEUCHTEN-INNENLEUCHTEN, -AUSSENLEUCHTEN U. -SONDERLEUCHTEN	1000 ST 1000 DM	2 365 123 507	2 097 111 047	2 130 132 702	1 738 118 091	19 694 970 319	17 884 1 008 728
36 414	WOHNRAUM- U. REPRESENTATIVLEUCHTEN	1000 ST 1000 DM	1 104 49 547	1 557 68 250	1 504 61 508	1 267 51 704	12 317 521 042	12 205 508 086
36 441	ALLGEBRAUCHSLAMPEN IN GEWOEHNlichen FORMEN	1000 ST 1000 DM	9 985 7 730	3 296 2 712	5 601 4 436	5 207 3 863	75 159 64 802	89 001 68 562
36 442	ALLGEBRAUCHSLAMPEN IN ZWECK- U. ZIERFORMEN	1000 ST 1000 DM	5 056 3 770	2 236 2 269	2 598 2 583	1 953 1 539	41 024 35 656	35 498 30 273
36 447	FAHRZEUGKLEINLAMPEN (OHNE FAHRRADELAMPEN)	1000 ST 1000 DM	33 512 26 020	31 153 22 440	33 636 27 515	22 168 13 335	291 655 215 741	299 027 220 802
36 519	GERAETE U. EINRICHTUNGEN DER DRAHTNACHRICHTENTECHNIK	T 1000 DM	10 423 752 448	10 504 769 561	7 159 621 131	6 480 563 025	79 045 5 734 565	58 154 5 022 531
36 531	GERAETE U. EINRICHTUNGEN DER FUNKUEBERTRAGUNGSTECHNIK, AUCH FERNSEHKAMERAS	T 1000 DM	663 158 930	525 148 102	700 197 060	539 178 992	4 948 1 250 776	5 042 1 556 032
36 624	RUNDFUNKEMPFANGSGERAETE FUER KRAFTFAHRZEUGE	1000 ST 1000 DM	166 49 836	105 37 406	196 85 510	170 64 536	1 551 538 914	1 725 650 882
36 629	FARBFERNSEHGERAETE 1)	1000 ST 1000 DM	232 171 583	108 95 765	175 159 998	243 215 800	2 232 1 742 262	2 325 2 033 920
36 631	ELEKTR.BILD-U. TONAUFZEICHNUNGSGERAETE (VIDEORECORDER)	1000 ST 1000 DM	126 111 722	81 63 785	154 123 608	122 88 415	1 029 917 640	1 218 1 000 838
36 637	LAUTSPRECHER MIT GEHAEUSE	1000 ST 1000 DM	180 12 218	193 10 080	190 9 702	204 13 587	1 783 115 695	1 917 126 196
36 638	SCHALLPLATTEN (BESPIELT)	1000 ST 1000 DM	15 554 40 986	18 793 44 510	16 673 42 815	16 418 40 449	140 892 346 846	142 989 359 298
36 656	OPTOELEKTRONISCHE HALBLEITERBAUELEMENTE	1000 ST 1000 DM	14 425 9 261	13 475 6 728	6 018 9 497	3 940 7 216	86 424 66 785	47 436 71 389
36 657	TRANSISTOREN, DIODEN, SCHEIBEN (WAFER)	1000 ST 1000 DM	169 901 24 718	115 123 18 243	156 089 21 650	120 016 21 145	1 094 461 171 596	1 021 637 157 306
BAUELEMENTE DER ELEKTRONISCHEN SCHALTUNGSTECHNIK								
36 671	SCHICHTFESTWIDERSTAENDE	1000 ST 1000 DM	567 422 15 654	254 316 7 671	469 223 12 355	354 329 9 941	4 251 864 116 417	4 003 157 110 198
36 672	SCHICHTSTELLWIDERSTAENDE	1000 ST 1000 DM	4 046 4 299	2 946 2 994	3 682 4 299	2 876 3 592	31 266 32 231	30 494 34 930
36 673	ELEKTROLYTKONDENSATOREN (OHNE STARKSTROMKONDENSATOREN)	1000 ST 1000 DM	52 421 30 498	16 567 10 879	54 813 28 247	22 140 13 908	372 763 204 525	364 399 193 880
36 674	PAPIER-, METALLPAPIER- U. KUNSTSTOFFFOLIENKONDENSATOREN	1000 ST 1000 DM	100 486 21 793	94 290 21 561	109 881 21 214	105 146 20 224	899 911 190 589	865 145 165 327
36 675	INDUKTIVITAETEN	1000 ST 1000 DM	96 014 39 027	57 378 27 487	98 875 29 110	69 731 28 169	668 115 286 753	731 166 286 606
36 676	SCHALTER U. SCHALTERSAETZE	1000 ST 1000 DM	22 228 30 315	18 896 24 286	23 417 31 833	21 790 25 748	172 898 213 399	170 918 240 451
36 677	VERBINDUNGSELEMENTE	1000 ST 1000 DM	641 395 100 855	505 103 82 008	718 105 104 518	546 250 76 548	4 918 479 742 038	5 088 158 753 601
36 678	AKTIVE INTEGR. SCHALTUNGEN, MONOLITHISCH	1000 ST 1000 DM	37 699 88 390	36 934 86 953	43 298 99 822	42 442 88 289	279 855 686 118	306 629 682 639
36 679	LEITERPLATTEN (UNBESTUECKT)	1000 ST 1000 DM	38 224 90 642	25 931 73 526	27 926 83 933	25 757 75 171	262 429 635 273	261 353 684 956
36 719	ELEKTRISCHE MESSGERAETE	1000 ST 1000 DM	2 493 365 994	2 230 291 782	2 561 370 608	2 283 330 923	20 639 2 689 029	21 508 2 904 208
36 735	ELEKTRIZITAETSAEHLER FUER MEHRPHASEN-WECHSELSTROM	1000 ST 1000 DM	68 12 404	52 9 852	59 11 019	60 10 879	578 104 167	571 101 589
36 774	ELEKTRISCHE REGEL- U. STEUERUNGSGERAETE U. -EINRICHTUNGEN (OHNE ELEKTR. ZEITAUSLOESER, ZEITSCHALTGERAETE U. RELAIS NACH VDE 0435)	1000 ST 1000 DM	3 291 477 493	1 970 418 948	3 106 501 105	2 110 450 900	24 961 3 375 837	24 493 3 742 787
36 775	ELEKTRISCHE ZEITAUSLOESER FUER TARIFZWECKE U. ELEKTRISCHE ZEITSCHALTGERAETE	1000 ST 1000 DM	765 21 138	339 9 185	647 16 717	388 12 061	5 589 154 574	5 634 149 107
36 776	RELAIS NACH VDE 0435	1000 ST 1000 DM	3 888 57 210	3 306 47 956	3 522 51 665	3 420 48 017	31 336 439 164	29 462 419 641
36 811	ELEKTROMEDIZINISCHE ROENTGENEINRICHTUNGEN	1000 ST 1000 DM	32 196 785	27 197 392	34 238 234	26 256 566	233 1 217 870	239 1 646 216
36 812	ELEKTRODENTALE EINHEITEN U. GERAETE	1000 ST 1000 DM	13 26 407	14 22 682	9 19 250	13 23 534	110 193 244	99 202 867
36 819	GERAETE FUER DIE ELEKTRODIAGNOSE U. PATIENTENUEBERWACHUNG (OHNE ULTRASCHALL-DIAGNOSEGERAETE U. ELEKTROKARDIOGRAFIEN)	ST 1000 DM	14 469 20 042	5 848 18 602	59 298 23 948	59 166 22 812	107 284 157 135	323 110 149 040
36 829	ELEKTROKOHLEN U. -BUERSTEN (EINSCHL. BUERSTENHALTERN ABER OHNE STABELEKTRODEN)	T 1000 DM	11 478 74 967	11 114 69 553	11 302 74 253	10 926 69 018	86 584 574 269	84 984 572 923

1) EINSCHL. KOFFEREMPFANGSGERAETE U. FERNSEHCHASSIS.

5 PRODUKTION AUSGEWAHLTER ERZEUGNISSE

EB.-NR.	ERZEUGNIS	EINHEIT	1985		1986		JAN. BIS	AUG.
			JULI	AUGUST	JULI	AUGUST	1985	1986
36 844	ELEKTRISCHE BAHNSIGNAL- U. -SICHERUNGS-GERAETE	T	332	286	369	291	2 519	2 582
		1000 DM	18 847	15 197	20 010	17 151	142 245	154 152
36 846	ELEKTRISCHE GERAETE FUER SICHERHEITS- U. -ALARMANLAGEN	T	352	261	317	289	2 349	2 441
		1000 DM	27 458	22 143	29 898	26 394	185 678	215 170
36 869	ELEKTRISCHE AUSRUESTUNG FUER KRAFTFAHRZEUGE U. VERBRENNUNGSMOTOREN	T	14 198	9 940	13 764	11 165	106 732	113 022
		1000 DM	410 963	295 397	451 776	340 854	3 020 399	3 428 095
	FEINMECHANISCHE U. OPTISCHE ERZEUGNISSE:							

	UHREN							

37 113	KONTAKTLINSEN U. BRILLENGLAESER AUS GLAS U. KUNSTSTOFF, OPTISCH BEARBEITET	1000 ST	3 258	2 501	3 455	2 458	24 993	25 093
		1000 DM	62 163	52 369	73 235	50 151	462 282	511 052
37 114	FASSUNGEN AUS EDELMETALL	1000 ST	193	75	145	82	1 456	1 226
		1000 DM	10 536	3 636	7 296	3 583	76 598	57 295
37 115	FASSUNGEN AUS KUNSTSTOFF	1000 ST	719	295	718	329	5 359	4 695
		1000 DM	20 397	7 790	23 265	8 858	147 093	138 846
37 132	MIKROSKOPE (OHNE ELEKTRONEN-, SCHUELER- U. MESSMIKROSKOPE)	ST	5 910	1 875	3 472	3 370	27 385	27 413
		1000 DM	17 185	13 243	15 219	15 729	116 205	135 605
37 174	FEINMESS- U. FEINPRUEFINSTRUMENTE MIT OPTISCHER VORRICHTUNG	ST	1 182	1 793	1 437	1 435	13 053	11 204
		1000 DM	9 886	9 598	22 115	20 249	104 058	165 042
37 175	OPTISCHE INSTRUMENTE FUER CHEMISCHE U. PHYSIKALISCHE UNTERSUCHUNGEN	ST	1 402	533	680	967	7 434	5 849
		1000 DM	9 368	7 989	8 756	9 299	75 929	77 948
37 191	OPHTHALMOLOGISCHE UNTERSUCHUNGS- U. MESSGE-RAETE: GERAETE FUER DIE BRILLENBESTIMMUNG	ST	7 024	3 011	6 326	5 147	55 763	55 489
		1000 DM	10 156	6 498	9 494	8 024	78 557	77 333
37 192	KOERPERHOEHLBETRACHTUNGSGERAETE (ENDOSKOPE)	ST	3 377	2 438	4 407	6 133	36 985	47 640
		1000 DM	24 960	7 924	19 819	12 666	130 703	141 241
37 212	FOTOAPPARATE (OHNE SPEZIALKAMERAS)	1000 ST	67	20	86	56	528	710
		1000 DM	5 625	3 709	6 700	4 494	47 842	58 010
37 214	KOPIERMASCHINEN U. -APPARATE FUER FOTO- U. VERVIELFAELTIGUNGSZWECKE (OHNE VERVIELFAELTIGUNGS- U. LICHTPAUSMASCHINEN)	ST	5 065	4 266	4 664	6 152	44 978	54 937
		1000 DM	28 539	22 051	28 035	25 800	251 894	288 107
37 251	STEBBILDWERFER	ST	45 334	25 025	36 017	28 347	315 593	307 175
		1000 DM	15 437	7 028	11 312	9 955	112 073	103 846
37 531	PRAEZISIONSWAAGEN (OHNE ANALYSENWAAGEN)	ST	6 900	4 840	6 881	5 234	58 417	60 482
		1000 DM	9 205	6 651	6 190	5 887	74 100	72 963
37 538	FEINMECHANISCHE GERAETE ZUM MESSEN VON GEOMETRISCHEN GROESSEN	1000 ST	523	364	484	264	3 402	3 331
		1000 DM	32 187	25 173	33 659	27 866	220 951	257 315
	FEINMECHANISCHE BETRIEBSMESS- U. REGEL-GERAETE							
37 551	FEINMECHANISCHE GERAETE ZUM MESSEN VON MECHANISCHEN GROESSEN (BETRIEBSMESS-GERAETE)	1000 ST	727	435	588	591	5 391	5 377
		1000 DM	33 860	23 154	27 420	25 652	258 462	252 486
37 552	ANDERE FEINMECHANISCHE BETRIEBSMESS-GERAETE	1000 ST	4 587	2 963	4 054	3 424	32 906	34 525
		1000 DM	81 520	63 219	81 719	69 154	569 444	620 112
37 553	GASZAEHLER (OHNE STATIONS-GASZAEHLER)	1000 ST	59	40	83	70	416	648
		1000 DM	6 647	4 465	9 261	7 954	47 574	72 962
37 554	WASSERZAEHLER	1000 ST	193	134	168	144	1 710	1 525
		1000 DM	13 583	11 373	11 564	9 655	114 912	97 084
37 555	SONSTIGE FLUESSIGKEITSAEHLER	1000 ST	13	7	8	9	68	60
		1000 DM	10 124	7 854	7 788	8 245	63 047	69 483
37 556	REGLER U. REGLERANLAGEN	1000 ST	442	135	151	126	3 471	1 247
		1000 DM	16 726	13 318	15 731	12 279	120 410	123 591
37 561	PHYSIKALISCHE, CHEMISCHE U. TECHNOLOGISCHE LEHRMITTEL U. MODELLE	1000 ST	98	109	98	111	704	764
		1000 DM	5 474	6 075	6 613	7 296	43 675	50 989
37 594	UMGEBUNGSLUFT-ABHAENGIGE ATEMSCHUTZGERAETE (EINSCHL. ZUBEHOER)	1000 ST	348	223	219	300	2 572	2 248
		1000 DM	19 068	14 869	9 549	18 930	171 448	141 905
37 719	UHREN MIT KLEINUHRWERK	1000 ST	264	115	166	189	1 759	1 814
		1000 DM	18 266	8 044	13 581	11 839	114 042	116 912
37 731	WECKER, WANDUHREN U. SONSTIGE UHREN (OHNE TECHNISCHE UHREN) MIT BATTERIEANTRIEB	1000 ST	1 615	656	1 275	1 078	10 460	10 723
		1000 DM	34 467	16 102	24 158	20 199	206 773	212 529
37 739	ARMATURBRETTUHREN U. DGL. FUER KRAFTFAHRZEUGE, SCHIFFE U. A. FAHRZEUGE	1000 ST	337	202	452	349	3 097	3 664
		1000 DM	9 167	6 020	12 494	9 655	87 463	100 393
37 777	ELEKTRISCHE ODER ELEKTRONISCHE BATTERIEWERKE FUER UHREN, GANGFERTIG (OHNE KLEINUHRWERKE)	1000 ST	2 579	817	1 812	2 161	16 537	18 655
		1000 DM	13 383	4 074	8 380	10 575	85 944	90 985

5 PRODUKTION AUSGEWAHLTER ERZEUGNISSE

EB.-NR.	ERZEUGNIS	EINHEIT	1985		1986		JAN. BIS	AUG.
			JULI	AUGUST	JULI	AUGUST	1985	1986
	EISEN-, BLECH- U. METALLWAREN							
38 231	KREISSAEGEBLAETTER FUER HOLZ 1)	T 1000 DM	192 2 235	147 1 845	201 2 544	98 1 448	1 539 18 347	1 477 18 815
38 232	KREISSAEGEBLAETTER, MIT EINZELZAEHNEN ODER MIT SEGMENTEN BESTUECKT, FUER METALL (OHNE SAEGEBLAETTER NACH DIN 1837, 1838 U. AE. SONDERKONSTRUKTIONEN 1)	T 1000 DM	326 4 553	271 5 391	306 6 877	172 3 259	2 389 40 094	2 376 44 170
38 233	LANGSAEGEBLAETTER U. HANDSAEGEN ALLER ART FUER METALL 1)	T 1000 DM	88 3 282	89 3 232	92 3 147	81 3 070	820 28 752	742 27 357
38 234	BANDSAEGEBLAETTER FUER METALL 1)	T 1000 DM	180 5 901	117 3 826	141 4 932	162 5 451	1 223 40 739	1 299 43 643
38 241	FRAESER, FRAESKOEPFE (SOWIE DAZUGEHOEERIGE EINSATZMESSER) U. VERWANDTE MASCHINENWERKZEUGE FUER HOLZ, KUNSTSTOFF U. AE. NICHT-METALLISCHE WERKSTOFFE 1)	T 1000 DM	103 8 540	85 5 256	93 7 045	59 4 149	789 54 163	748 56 972
38 248	RUNDE MASCHINENMESSER (KREISMESSER) FUER METALL 1)	T 1000 DM	36 2 434	49 3 126	45 3 898	33 2 591	338 23 155	325 25 399
38 249	ANDERE MASCHINENMESSER, EINSCHL. STANZ-MESSER FUER METALL 1)	T 1000 DM	187 3 037	230 3 811	245 4 581	228 3 922	1 798 29 414	1 894 33 140
38 259	ZANGEN, BLECHSCHEREN FEILEN U. AE.	T 1000 DM	626 15 416	835 16 580	1 013 19 266	475 10 541	7 894 148 653	7 777 150 475
38 261	DREHWERKZEUGE U. AE. EINZAHNIGE ZERSPANUNGSWERKZEUGE FUER METALL 1)	T 1000 DM	70 4 008	70 3 111	85 5 290	79 3 932	544 28 702	661 34 855
38 271	SCHRAUBZWINGEN U. AE. VERLEIMUNGSWERKZEUGE, DIELENPRESSEN, HOBELBANKSPINDELN, -HAKEN U. -ZUBEHOER	T 1000 DM	1 118 4 456	714 3 514	866 3 754	760 3 679	7 857 35 115	7 815 35 884
38 272	SCHRAUBENDREHER (SCHRAUBENZIEHER) U. SCHRAUBENDREHEREINSAETZE	T 1000 DM	698 12 870	716 13 578	774 13 811	651 10 780	6 477 111 265	6 421 112 993
38 273	STECKSCHLUESSEL, STECKSCHLUESSELEINSAETZE U. DAZUGEHOEERIGE VERBINDUNGS- U. ANTRIEBSTEILE	T 1000 DM	556 10 142	598 10 885	632 12 666	463 9 343	4 895 85 164	4 729 90 303
38 274	MAUL- U. RINGSCHLUESSEL SOWIE SONSTIGE FLACHE SCHRAUBENSCHLUESSEL, FEST	T 1000 DM	1 150 17 673	1 101 15 804	1 244 18 913	988 15 475	9 435 137 283	8 997 138 895
38 281	HARTMETALLPLATTEN, -STAEBE, -FORMKOERPER	T 1000 DM	112 22 495	91 19 049	122 24 603	82 15 207	774 158 060	787 160 147
38 282	HARTMETALL- U. HARTMETALLBESTUECKTE DREHWERKZEUGE U. AE. EINZAHNIGE ZERSPANUNGSWERKZEUGE FUER METALL U. NICHTMETALLISCHE WERKSTOFFE	T 1000 DM	222 25 485	204 23 270	317 36 827	246 28 774	1 686 191 029	2 125 246 536
38 283	HARTMETALL- U. HARTMETALLBESTUECKTE ZERSPANUNGSWERKZEUGE FUER HOLZ, KUNSTSTOFF U. AE. NICHTMETALLISCHE WERKSTOFFE	T 1000 DM	49 8 594	29 4 675	55 9 874	38 6 689	334 56 844	364 65 541
38 284	HARTMETALLBESTUECKTE SAEGEBLAETTER	T 1000 DM	150 9 461	139 6 220	190 9 394	122 5 931	1 335 67 107	1 397 69 783
38 285	HARTMETALL-KALTPRESSWERKZEUGE FUER DIE MASSIVUMFORMUNG VON METALL SOWIE -ZIEHWERKZEUGE FUER DRAHT-, ROHR- U. STANGENZUG U. AE. WERKZEUGE FUER DIE SPANLOSE UMFORMUNG VON METALL	T 1000 DM	49 4 776	58 4 819	60 6 011	59 5 025	435 39 863	455 44 743
38 287	VIELKORN-DIAMANTWERKZEUGE ZUM SAEGEN	1000 DM	5 823	3 218	3 814	4 381	36 639	30 071
38 311	RAUMHEIZOEFEN AUS GUSS U. BLECH (EINSCHL. GROSSRAUMHEIZOEFEN)	ST 1000 DM	38 879 17 084	45 332 21 114	31 707 16 309	49 689 24 437	385 187 181 642	423 292 199 944
38 312	GAS-STANDHERDE (EINSCHL. GASZUSATZHERDEN U. GAS-SONDERHERDEN)	ST 1000 DM	5 887 3 043	5 355 2 514	6 502 3 415	6 287 2 956	59 238 30 069	68 952 35 688
38 314	GROSSKUECHENGERAETE (OHNE FLEISCHEREIKOCHANLAGEN U. OHNE GROSSKUECHENMASCHINEN)	ST 1000 DM	6 411 12 910	4 931 11 528	7 648 18 491	6 727 18 519	53 333 119 282	55 817 135 563
38 318	WASSERHEIZER, AUCH UMLAUF-WASSERHEIZER MIT GASBEHEIZUNG (AUCH KOMBINIERT)	ST 1000 DM	50 243 33 734	102 640 67 078	109 196 75 295	31 774 24 355	736 819 494 757	833 484 585 921
38 410	GERAETE U. BEDARFSARTIKEL AUS STAHLBLECH HAUSHALTS-, KUECHEN- U. AE. GERAETE AUS STAHLBLECH	T 1000 DM	2 492 39 676	2 080 31 248	2 233 31 621	1 840 30 617	22 240 331 180	20 880 318 391
38 412	MUELLGEFAESSE, ABFALLTONNEN U. GROSSRAUMMUELLBEHAELTER	T 1000 DM	1 506 7 009	1 400 7 014	1 826 10 067	1 249 7 744	11 298 55 029	11 850 59 567
38 413	STAHLBADEWANNEN (OHNE GUSSEISERNE)	T 1000 DM	2 876 9 684	4 055 13 589	4 040 13 460	3 444 10 968	29 763 97 620	31 218 101 397
38 414	SPUELBECKEN U. ABDECKUNGEN FUER SPUELTISCHE	T 1000 DM	1 018 17 936	544 10 207	829 16 896	641 11 612	6 736 124 170	6 634 128 306
38 415	LOCHBLECHE AUS STAHL, IN TAFELN ODER ROLLEN	T 1000 DM	3 127 16 250	3 572 15 442	3 609 16 962	3 534 15 726	25 412 118 778	31 896 148 674

1) OHNE HARTMETALLBESTUECKTE.

5 PRODUKTION AUSGEWAHLTER ERZEUGNISSE

EB.-NR.	ERZEUGNIS	EINHEIT	1985		1986		JAN. BIS	AUG.
			JULI	AUGUST	JULI	AUGUST	1985	1986
38 416	STAHLLEITPLANKEN	T 1000 DM	7 676 10 142	7 351 10 968	8 147 10 220	7 214 8 781	42 967 59 352	49 502 59 305
38 417	STAHLRADIATOREN, PLATTENHEIZKÖRPER (WAND- FLÄCHENHEIZKÖRPER) U. SONST. HEIZKÖRPER	T 1000 DM	8 296 33 069	8 625 33 694	7 853 33 960	8 085 32 892	69 008 263 687	71 014 281 415
38 418	DRUCKWASSERKESSEL, KONDENSAT- U. WRASENBE- HAELTER; AUSDEHNUNGSGEFÄSSE; HEIZUNGS- BOILER U. AE. UNBEHEIZTE BEHAELTER FÜR WASSERERWÄRMUNGSANLAGEN	T 1000 DM	2 565 19 201	2 707 22 134	2 737 21 738	2 424 21 415	20 981 157 946	21 021 167 729
38 419	GEPRÉSSTE BOEDEN (KESSELBOEDEN)	T 1000 DM	4 024 13 249	4 730 13 817	4 897 12 276	3 898 10 715	32 248 99 722	38 988 104 683
38 420	STAHLTUEREN AUS GEFALZTEN BLECHPROFILIEN, AUCH FEUERSCHUTZTUEREN	T 1000 DM	8 627 19 099	8 486 19 428	10 455 23 755	8 816 18 639	62 331 150 348	71 557 167 587
38 422	STAHLTORE AUS GEFALZTEN BLECHPROFILIEN (AUCH MIT PLATTENFÜLLUNGEN AUS ANDEREN WERK- STOFFEN)	T 1000 DM	4 853 18 523	5 712 20 597	7 350 27 342	4 369 15 355	38 617 149 992	42 355 161 537
38 423	TRENNWAENDE AUS GEFALZTEN BLECHPROFILIEN	T 1000 DM	962 9 224	1 017 9 922	1 048 10 329	920 8 008	8 878 81 880	8 475 73 788
38 424	STAHLTUERZARGEN AUS GEFALZTEN BLECHPROFILIEN	T 1000 DM	1 871 6 170	1 952 6 132	2 438 7 916	1 637 6 291	16 297 52 191	15 896 53 228
38 425	HAUS- U. WANDVERKLEIDUNGEN AUS STAHLBLECH	T 1000 DM	13 021 34 096	13 086 30 282	16 746 40 933	14 711 31 683	77 229 194 586	95 991 230 873
38 426	LAGER- U. TRANSPORTBEHAELTER AUS STAHLBLECH TRANSPORTFAESSER	T 1000 DM	24 086 51 895	21 135 44 078	22 151 49 018	18 876 42 744	169 601 356 336	168 048 377 657
38 427	TROMMELN	T 1000 DM	2 023 6 474	1 955 6 094	1 919 6 648	1 677 5 553	14 269 46 638	15 467 49 325
38 428	PALETTEN, STAPELBEHAELTER, -PLATTEN U. AE. ERZEUGNISSE	T 1000 DM	6 325 16 231	5 874 15 526	8 207 22 126	6 287 16 375	48 460 129 269	56 882 157 142
38 429	ORTSFESTE BEHAELTER (LAGERBEHAELTER) BIS 100 M3 INHALT	T 1000 DM	8 329 20 515	6 387 17 449	8 568 21 550	8 313 21 116	47 688 128 593	58 086 153 613
38 430	MOEBEL AUS STAHL- U. NE-METALLROHREN SOWIE -PROFILIEN (OHNE MEDIZINISCH-CHIRURGISCHE MOEBEL, DENTALSTUEHLE U. AE.)	T 1000 DM	2 063 14 855	1 713 12 641	1 971 15 640	1 731 13 959	15 417 103 339	15 518 111 594
38 432	SCHUL- U. BUEROMOEBEL	T 1000 DM	3 700 54 514	2 235 42 600	4 216 59 768	2 943 48 332	24 767 398 787	29 511 426 777
38 433	FAHRZEUGSITZE (AUCH GEPOLSERT)	T 1000 DM	5 392 62 446	3 738 45 950	4 993 61 327	4 288 54 567	42 278 491 040	42 338 516 409
38 434	SITZMOEBEL (AUCH GEPOLSERT)	T 1000 DM	62 446 5 407	45 950 2 885	61 327 5 535	54 567 3 457	491 040 63 836	516 409 61 873
38 436	SONSTIGE MOEBEL, AUCH CAMPING-, GARTEN- U. TERRASSENMOEBEL	T 1000 DM	49 398 1 612	29 109 1 931	55 333 2 240	39 970 1 751	554 864 15 932	565 504 18 705
38 435	STAHL- U. NE-METALLBLECHEINRICHTUNGEN SCHREIBTISCHE U. ANDERE BUEROMOEBEL BIS SCHREIBTISCHHOEHE	T 1000 DM	10 146 1 378	11 977 1 602	15 192 1 836	13 249 1 671	96 971 13 555	120 788 15 288
38 436	BUEROSCHRAENKE MIT TUEREN UND/ODER ROLLAEDEN	T 1000 DM	8 428 647	10 128 669	10 249 787	9 834 730	80 743 5 728	86 779 6 497
38 438	BUEROSCHRAENKE MIT SCHUBLADEN	T 1000 DM	3 977 4 924	4 226 3 989	4 572 5 375	4 445 6 423	35 247 33 417	39 663 42 548
38 439	PALETTENREGALE U. FACHBOEDENREGALE UEBER 4 M HOEHE	T 1000 DM	13 122 981	10 988 922	14 466 1 281	16 993 1 038	90 749 8 135	113 378 9 419
38 440	KLEIDERSCHRAENKE	T 1000 DM	4 596 1 195	4 446 1 137	5 966 1 508	4 886 1 152	38 600 10 323	45 376 11 568
38 441	WERKZEUG- U. WERKZEUGSCHUBLADENSCHRAENKE	T 1000 DM	7 092 471	6 155 480	8 711 476	7 003 347	54 355 4 009	65 829 3 490
38 442	SPUELTISCHE AUS STAHLBLECH (OHNE LABOR- SPUELEINRICHTUNGEN)	T 1000 DM	6 850 359	6 778 241	5 423 289	4 090 343	56 038 2 017	43 477 2 423
38 443	SPEZIALEINRICHTUNGEN FÜR LABORATORIEN	T 1000 DM	5 052 4 732	4 732 4 732	4 584 4 584	4 879 4 879	37 461 37 461	41 605 41 605
38 444	GERAETE U. BEDARFSARTIKEL AUS NE-METALL- BLECHEN	T 1000 DM	450 7 562	454 7 734	436 7 080	399 6 370	3 981 64 939	3 497 59 444
38 445	HAUSHALTS- U. KUECHENGESCHIRRE	T 1000 DM	67 1 128	49 781	12 534	67 1 361	323 6 970	323 7 474
38 446	GROSSKUECHENGESCHIRRE	T 1000 DM	1 128 176	781 157	534 201	1 361 117	6 970 1 378	7 474 1 155
38 447	SONSTIGE HAUSHALTS-, KUECHEN- U. AE. GERAETE	T 1000 DM	2 656 504	2 723 417	3 337 461	1 533 398	22 094 3 459	18 394 3 370
38 449	SCHILDER AUS NE-METALLBLECH (OHNE KRAFT- FAHRZEUGKENNZEICHEN) BEDRUCKT, GEAETZT U. AE.	T 1000 DM	19 191 930	14 449 722	19 589 714	15 736 620	135 428 5 040	144 983 4 139
38 450	HAUS- U. WANDVERKLEIDUNGEN	T 1000 DM	13 511 1 128	10 981 891	12 257 1 079	10 409 882	75 767 7 436	68 103 7 472
38 451	ROLLAEDEN (OHNE ROLLTORE), SCHEREN- U. ROLLGITTER	T 1000 DM	16 265 1 121	13 676 1 033	17 094 1 182	13 605 1 094	112 537 7 587	113 256 7 637
38 461	JALOUSIEN	T 1000 DM	27 956 1 121	27 767 1 033	29 140 1 182	28 599 1 094	189 455 7 587	184 844 7 637

5 PRODUKTION AUSGEWAHLTER ERZEUGNISSE

EB.-NR.	ERZEUGNIS	EINHEIT	1985		1986		JAN. BIS	AUG.
			JULI	AUGUST	JULI	AUGUST	1985	1986
38 462	GELDSCHRAENKE U. TRESORANLAGEN	T	1 872	1 658	2 579	2 384	13 821	16 243
		1000 DM	14 072	10 691	13 843	15 452	94 293	108 424
38 463	STUFENLEITERN U. TRITTE (OHNE SOLCHE AUS HOLZ)	T	985	764	1 031	1 078	8 400	8 861
		1000 DM	8 654	6 150	9 070	8 757	72 906	73 540
38 464	METALLSCHLAEUCHE U. BIEGSAME WELLEN SOWIE DEREN TEILE	T	1 109	869	1 218	974	7 945	8 601
		1000 DM	19 758	12 596	21 457	15 379	126 849	151 590
38 465	DREI- U. MEHRRADRIGE HANDTRANSPORTGERAETE BIS EINSCHL. 1 T TRAGLAST	T	1 772	1 484	2 026	1 708	13 943	14 753
		1000 DM	11 385	9 169	13 642	10 157	85 064	97 528
38 466	RAEDER, LENK- U. BOCKROLLEN, DEREN TEILE SOWIE LENK- U. BOCKGABELN FUER HANDTRANSPORTGERAETE	T	3 095	3 105	3 567	2 526	26 747	26 090
		1000 DM	18 263	17 660	21 212	14 441	153 869	150 987
38 467	FEINSTBLECHPACKUNGEN FUER NAHRUNGSMITTEL, GE- TRAENKE, TABAKWAREN (OHNE SOLCHE AUS NE- METALL)	T	26 186	26 902	28 886	26 378	198 900	199 633
		1000 DM	106 750	107 977	112 732	101 645	791 873	758 725
38 468	FEINSTBLECHPACKUNGEN FUER FARBEN, LACKE U. VERWANDTE ERZEUGNISSE (OHNE SOLCHE AUS NE-METALL)	T	8 392	8 139	8 645	7 003	63 841	55 799
		1000 DM	30 011	29 014	34 426	28 954	226 165	225 674
38 469	DRUCKZERSTAEUBERDOSEN (AEROSOLDOSSEN) (AUCH VENTILTELLER FUER DRUCKZERSTAEUBERDOSEN, ABER OHNE SOLCHE AUS ALUMINIUM)	T	3 552	3 118	4 367	3 728	31 733	32 042
		1000 DM	13 778	12 521	17 195	14 690	116 046	128 431
38 512	KOFFER-, MAPPEN- U. ANDERE LEDERWAREN- SCHLOESSER U. -BESCHLAEGE	T	416	604	561	301	4 935	5 558
		1000 DM	4 802	7 121	6 775	3 782	56 934	55 168
38 531	MOEBEL- U. APPARATEROLLEN (OHNE RAEDER, LENK- U. BOCKROLLEN U. AE. FUER HANDTRANSPORTGERAETE)	T	989	1 024	1 356	1 022	8 671	10 906
		1000 DM	8 732	8 696	11 452	8 646	73 447	90 843
38 532	MOEBELINNEN- U. -AUSSEN-BESCHLAEGE	T	11 142	12 728	12 764	10 199	101 620	107 743
		1000 DM	51 800	57 005	65 915	53 127	484 227	526 640
38 541	ZYLINDERTUERSCHLOESSER	T	347	288	411	334	2 357	2 929
		1000 DM	5 300	4 733	5 875	4 970	39 980	42 928
38 542	EINSTECK- U. SONSTIGE TUERSCHLOESSER	T	926	1 008	1 143	791	7 739	7 846
		1000 DM	8 270	8 970	10 827	7 953	68 206	73 095
38 561	KRAFTFAHRZEUGSCHLOESSER U. -BESCHLAEGE	T	8 011	7 778	9 478	7 220	75 658	81 735
		1000 DM	108 207	102 044	140 568	100 890	981 925	1 127 806
38 571	FENSTER- U. OBERLICHT-BESCHLAEGE U. -VER- SCHLUESSE (OHNE RIEGEL, SCHARNIERE, FITSCHEN U. ROLLEN)	T	5 542	5 097	6 235	5 626	36 585	42 283
		1000 DM	59 044	56 236	63 210	55 658	380 945	431 179
38 573	TUERGRIFFE, -KNOEPFE U. ZUGEOERIGE BESCHLAEGE	T	1 017	917	1 022	886	7 948	8 409
		1000 DM	19 340	19 971	24 650	19 975	167 087	187 262
38 711	ARBEITSMESSER MIT FESTSTEHENDER KLINGE	1000 ST	1 255	1 744	1 809	1 139	15 645	13 104
		1000 DM	6 892	9 566	11 201	5 849	80 710	82 660
38 712	FEINE SCHEREN	1000 ST	1 763	2 928	2 220	1 681	21 954	18 941
		1000 DM	5 517	10 660	9 636	5 406	75 835	72 872
38 714	RASIERKLINGEN U. TECHNISCHE KLINGEN	1000 ST	117 367	109 468	107 806	83 623	960 495	892 008
		1000 DM	27 372	24 641	28 592	24 700	226 534	225 643
38 741	BESTECKE U. AEHNLICHE TISCHGERAETE (OHNE TAFELGERAETE)	1000 DM	19 382	16 365	17 763	15 398	171 820	160 244
38 821	TAFELGESCHIRR U. AE. TAFELGERAETE AUS METALL	T	358	281	316	266	2 960	2 577
		1000 DM	11 571	6 755	8 242	7 471	88 803	75 995
38 822	GALANTERIEWAREN (OHNE MEDAILLEN U. PLAKETTEN)	1000 DM	19 086	22 227	20 491	18 950	160 880	161 440
38 834	STEMPELAPPARATE U. VERWANDTE ERZEUGNISSE	1000 DM	17 255	10 801	13 351	15 923	121 560	127 279
38 843	FEINE HAUSHALTSDRAHTWAREN	T	984	575	996	628	7 172	6 933
		1000 DM	8 415	5 608	8 636	5 810	64 952	60 502
38 844	FEINE GEWERBLICHE DRAHTWAREN	T	2 043	1 535	2 281	1 665	16 159	17 984
		1000 DM	11 471	8 541	12 279	9 306	91 813	100 472
38 851	DUEENNE BAENDER (0,021 BIS 0,200 MM) AUS ALUMINIUM U. ALUMINIUMLEGIERUNGEN)	T	6 901	5 999	6 898	6 010	51 729	53 664
		1000 DM	61 793	54 236	58 964	51 546	464 333	461 800
38 852	FOLIEN MIT EINER DICKE (OHNE UNTERLAGE) UNTER 0,021 MM AUS ALUMINIUM U. -LEGIERUNGEN	T	9 708	8 956	10 609	8 957	75 882	77 810
		1000 DM	108 601	94 700	106 390	92 529	828 625	799 617
38 855	DRUCKZERSTAEUBERDOSEN (AEROSOLDOSSEN) AUS ALUMINIUM (AUCH VENTILTELLER FUER DRUCK- ZERSTAEUBERDOSEN)	T	734	649	732	585	5 758	5 499
		1000 DM	9 953	8 795	8 879	7 397	80 441	72 472
38 856	TUBEN AUS ALUMINIUM	T	597	424	576	450	4 303	4 361
		1000 DM	16 488	11 200	15 694	11 860	119 609	122 165
38 871	ANNAEH- U. EINNIETDRUCKKNOEPFE	1000 ST	342 765	277 957	400 457	274 243	2 954 752	2 805 205
		1000 DM	8 119	7 176	9 874	6 764	71 477	66 086
38 872	NAEHMASCHINENNADELN	T	13	54	42	20	323	299
		1000 DM	3 691	13 474	11 071	5 680	81 914	81 876

5 PRODUKTION AUSGEWAHLTER ERZEUGNISSE

EB.-NR.	ERZEUGNIS	EINHEIT	1985		1986		JAN. BIS	AUG.
			JULI	AUGUST	JULI	AUGUST	1985	1986
38 874	REISSVERSCHLUESSE AUS METALL	1000 M	1 055	939	1 022	778	10 199	8 645
38 876	DEKORATIONSMETALLWAREN (LAUFROLLENGARNI- TUREN, SCHLITZROHRE, GARDEROBEN, SPEZIAL- EINRICHTUNGEN FUER SCHAUFENSTER U. LAEDEN)	1000 DM	3 124	2 239	2 576	1 951	27 495	22 702
38 877	SPEZIALNAGEL U. -STIFTE (GESCHNITTEN)	1000 DM	49 458	48 844	60 636	49 787	392 612	419 176
			3 461	4 318	5 709	2 682	36 564	37 163
38 899	PRESS-, ZIEH- U. STANZTEILE AUS STAHL MIT EINEM STUECKGEWICHT UNTER 50 G (OHNE RIEMEN- U. SCHLAUCHVERBINDER, KLAMMERN, NIETE, STAUFFERBUCHSEN, OESEN FUER ZELTE, TEILE FUER ELEKTROTECHN. ERZEUGNISSE)	1000 DM	135 366	116 838	147 978	123 419	1 040 790	1 148 577
CHEMISCHE ERZEUGNISSE								
41 111	CHLOR	T *	298 111	296 078	280 162	275 295	2 372 623	2 321 698
41 137	RUSS	T	30 761	29 881	29 512	29 984	252 914	252 228
		1000 DM	56 554	56 044	45 529	43 561	466 789	402 808
41 153	SAUERSTOFF 1)	1000 M3*	375 177	346 317	362 204	357 682	2 914 711	2 878 984
41 211	SALZSAEURE, CHLORWASSERSTOFF, BER. AUF HCL	T *	76 675	76 995	76 155	70 715	632 696	627 464
41 229	SCHWEFELSAEURE, EINSCHL. OLEUM, BER. AUF SO3	1000 T *	298	294	291	278	2 310	2 253
41 231	SALPETERSAEURE, BER. AUF N	T *	54 459	52 343	48 186	51 109	420 658	418 083
41 240	OXIDE U. SAUERSTOFFSAEUREN DES PHOSPHORS, BER. AUF P2O5	T *	28 532	25 775	21 925	19 124	217 961	194 758
41 293	SILICIUMDIOXID (KIESELSAEUREANHYDRID), BER. AUF SiO2	T *	11 839	12 034	11 569	9 034	101 297	96 645
41 420	SYNTHESEAMMONIAK, BER. AUF N	T *	173 303	166 107	132 675	96 472	1 306 276	1 135 629
41 461	NATRIUMHYDROXID (AETZNATRON U. NATRONLAUGE), BER. AUF NaOH	T *	318 412	312 887	297 284	295 992	2 519 447	2 448 370
41 491	ALUMINIUMOXID, BER. AUF AL2O3	T *	124 686	121 224	108 531	104 125	925 523	844 289
41 492	ALUMINIUMHYDROXID, BER. AUF AL2O3	T *	145 257	138 152	135 607	133 821	1 109 566	1 049 051
41 495	ELEKTROKORUND	T	6 728	7 145	7 880	6 880	61 032	60 078
		1000 DM	12 088	12 854	14 688	12 256	106 868	111 131
41 522	CHLORIDE U. OXYCHLORIDE DER METALLE 2)	T *	19 866	19 125	18 204	17 918	163 869	148 895
41 545	NATRIUMSULFAT, BER. AUF Na2SO4	T *	14 643	6 470	12 144	10 316	85 421	109 149
41 593	NATRIUMCARBONAT (SODA), BER. AUF Na2CO3	T *	124 629	122 551	125 767	122 467	944 713	958 443
41 995	AKTIVIERTE MINERALISCHE STOFFE (OHNE AKTIVKOHLE)	T	35 829	31 517	33 537	31 474	287 009	283 631
		1000 DM	17 769	14 787	14 816	13 755	141 460	124 795
42 211	AETHYLEN, BER. AUF 100 VH	T *	257 179	250 388	232 810	223 165	2 130 767	1 823 508
42 212	PROPYLEN, BER. AUF 100 VH	T *	144 142	138 155	123 514	120 268	1 174 577	964 816
42 213	BUTADIEN, BUTYLENE, BER. AUF 100 VH	T *	131 482	137 330	120 288	110 553	1 107 065	914 924
42 241	REINBENZOLE, BER. AUF 100 VH	T *	*	*	*	*	*	*
42 242	REINTOLUOLE, BER. AUF 100 VH	T *	32 777	32 944	41 693	42 503	261 725	307 944
42 243	REINXYLOLE, BER. AUF 100 VH	T *	36 729	46 866	45 776	49 216	345 597	355 305
42 272	AETHYLENCHLORID, BER. AUF 100 VH	T *	143 429	150 476	138 652	123 207	1 133 211	1 139 346
42 277	VINYL- U. VINYLIDENCHLORID, MONOMER, BER. AUF 100 VH	T *	102 976	117 571	115 686	100 157	893 479	890 915
42 311	METHANOL, BER. AUF 100 VH	T *	68 058	66 126	51 915	49 846	384 348	321 963
42 511	AETHYLENOXID, BER. AUF 100 VH	T *	47 361	45 184	45 814	40 470	336 867	330 790
42 512	PROPYLENOXID, BER. AUF 100 VH	T *	47 986	43 353	45 366	47 220	376 783	359 042
42 551	FORMALDEHYD, BER. AUF 100 VH	T *	46 269	40 426	47 166	47 250	382 385	377 953
42 554	ACETALDEHYD, BER. AUF 100 VH	T *	32 577	27 590	28 137	24 455	228 662	207 688
42 613	ESSIGSAEURE, BER. AUF 100 VH	T *	28 569	27 379	23 076	24 133	200 791	197 850
42 619	WEICHMACHER, BER. AUF 100 VH	T *	33 685	33 367	35 353	33 713	279 606	282 993
42 634	PHTHALSAEUREANHYDRID, BER. AUF 100 VH	T *	14 697	12 196	17 209	14 781	124 454	122 230
42 963	TECHNISCHE FETTSAEUREN (OHNE CHEMISCH EIN- HEITLICHE)	T *	24 340	25 221	25 374	24 687	203 659	198 666

1) GEMESSEN UNTER NORMALDRUCK BEI 20 GRAD C.- 2) OHNE NATUERLICHES KALIUM- U. NATRIUMCHLORID SOWIE OHNE PFLANZENBEHANDLUNGSMITTEL.-

5 PRODUKTION AUSGEWAHLTER ERZEUGNISSE

EB.-NR.	ERZEUGNIS	EINHEIT	1985		1986		JAN. BIS	AUG.
			JULI	AUGUST	JULI	AUGUST		
EINNAEHRSTOFFDUENGER (OHNE KALI)								
STICKSTOFFHALTIGE, BER. AUF N								
43 112	AUS SYNTHETISCHEM AMMONIAK	T *	67 171	61 296	48 884	61 665	517 368	469 299
43 113	AUS KOKEREIEN U. GASWERKEN	T *	2 306	2 315	2 409	2 367	17 685	18 802
43 114	CALCIUMCYANAMID (KALKSTICKSTOFF)	T *	3 003	3 683	1 556	1 604	22 823	17 744
PHOSPHATHALTIGE, BER. AUF P2O5								
43 116	SUPERPHOSPHATE	T *	593	357	73	53	6 398	2 897
43 118	THOMASPHOSPHAT	T *	6 833	5 017	5 415	4 745	44 296	36 234
43 117, 119	SONSTIGE	T *	9 533	7 303	6 873	9 195	69 548	54 939
MEHRNAEHRSTOFFDUENGER								
43 140	KOMPLEXDUENGER, EFF.	T	207 213	216 456	125 919	142 259	1 596 866	1 290 941
43 141	STICKSTOFF-ANTEIL	T	28 810	28 900	19 688	18 820	222 699	189 777
43 142	PHOSPHAT-ANTEIL	T	27 325	28 007	17 536	17 241	206 451	162 456
43 143	KALI-ANTEIL	T	30 613	36 207	23 787	25 200	245 949	206 950
43 145	ANDERE, EFF.	T	125 801	69 869	102 040	91 750	730 592	629 292
PFLANZENBEHANDLUNGS- U. SCHAEDLINGS- BEKAEMPFUNGSMITTEL 1)								
43 411	ORGANISCHE PHOSPHORVERBINDUNGEN ALS INSEKTIZIDE U. AKARIZIDE	T	2 582	2 430	1 574	1 185	22 386	20 574
		1000 DM	28 569	28 597	16 900	16 191	294 335	270 351
43 414	FUNGIZIDE	T	3 780	4 480	3 817	5 177	48 321	50 411
		1000 DM	92 167	150 125	66 136	145 052	862 340	884 408
43 417	HERBIZIDE	T	5 856	5 080	5 095	4 493	64 431	61 574
		1000 DM	75 197	64 236	62 187	55 477	1 029 183	982 344
44 121	KONDENSATIONS-, POLYKONDENSATIONS- U. POLY- ADDITIONSPRODUKTE FUER DIE CHEMIEFASER- HERSTELLUNG 2)	T *	37 684	32 089	32 577	27 600	278 021	247 434
44 123	LACKKUNSTHARZE AUF PHENOL-, KRESOL-, XYLENOLBASIS 2)	T *	1 594	1 360	1 724	1 160	11 889	12 785
44 126	ALKYDLACKKUNSTHARZE 2)	T *	12 313	11 189	12 556	10 241	86 060	90 798
44 141	POLYMERISATIONS- U. MISCHPOLYMERISATIONSPRO- DUKTE FUER DIE CHEMIEFASERHERSTELLUNG 2)	T *	17 103	14 823	18 563	13 679	150 700	145 223
44 142	POLYAEHTYLEN 2)	T *	115 912	105 112	113 590	105 967	860 525	865 192
44 143	SONSTIGE POLYOLEFINE 2)	T *	40 723	38 198	38 133	38 881	285 342	295 034
44 146	POLYVINYLCHLORID 2)	T *	100 944	100 865	106 236	94 980	812 636	825 917
44 147	MISCHPOLYMERISATE AUF DER BASIS VON VINYL- CHLORID 2)	T *	11 137	13 000	11 970	11 909	94 301	97 764
44 151	POLYACRYLSAEURE, POLYMETHACRYLSAEURE U. DEREN ESTER 2)	T *	17 702	16 754	19 167	16 976	133 309	139 888
44 152	MISCHPOLYMERISATE AUF DER BASIS VON ACRY- LATEN, METHACRYLATEN U. ACRYLNITRIL 2)	T *	34 218	25 539	34 702	26 394	244 101	260 568
44 178	ZELLULOSEACETATE U. MISCHESTER 2)	T *	2 969	1 367	2 310	1 834	20 328	20 145
44 520	SYNTHETISCHER LATEX, BER. AUF TROCKEN- SUBSTANZ	T *	14 099	12 984	16 141	12 311	113 516	115 329
44 550	SYNTHETISCHER KAUTSCHUK, FEST, BER. AUF TROCKENSUBSTANZ	T *	21 167	21 541	26 037	17 135	189 350	192 725
45 110, 150	ZELLULOSISCHE CHEMIEFASERN	T *	14 507	9 858	13 529	9 032	110 807	108 212
45 519	SYNTHETISCHE SPINNFASERN	T	26 320	27 112	32 663	16 310	285 267	282 501
		1000 DM	123 381	126 651	147 405	75 326	1 358 747	1 322 469
45 551	SYNTHETISCHE FILAMENTGARNE	T *	29 656	25 673	29 818	25 112	237 737	246 058
46 175	SYNTHETISCHE ORGANISCHE FARBSTOFFE	T	12 906	10 766	13 522	12 519	90 915	101 964
		1000 DM	323 245	275 511	331 483	304 351	2 347 825	2 464 582
46 429	LACKE, DEL-, LEIM-, WASSER-, DISPERSIONS- FARBEN U. A.; KUNSTSTOFFPUTZE; SPACHTEL	T	114 402	103 414	114 256	102 178	812 683	800 469
		1000 DM	497 833	450 784	523 425	467 750	3 521 536	3 666 015
46 450	VERDUENNUNGEN	T	13 113	10 717	13 671	11 466	90 191	94 564
		1000 DM	32 086	26 848	33 850	28 719	225 612	235 739
46 731	DRUCKFARBEN FUER GRAFISCHE ZWECKE	T	14 495	13 439	16 274	13 930	110 010	120 997
		1000 DM	92 785	89 318	102 840	90 336	719 984	767 526
47 199	VITAMINE, HORMONE, ALKALOIDE, GLYKOSIDE, ANTIBIOTIKA, ZUBEREITETE DROGEN	1000 DM	165 678	140 396	161 067	150 734	1 400 173	1 365 111
47 479	HUMAN-PHARMAZEUTISCHE SPEZIALITAETEN	1000 DM	1 341 765	1 200 781	1 309 430	1 166 903	10 515 545	10 266 187
49 124	SPEISEGELATINE	T	733	629	635	653	6 286	6 799
		1000 DM	7 740	6 547	6 579	6 900	66 069	74 241
49 170	SYNTHETISCHE KLEBSTOFFE 3)	T	19 511	17 314	19 361	16 970	157 074	155 096
		1000 DM	75 883	70 218	78 954	68 321	589 319	622 517
49 219	GERBSTOFFE	T	7 827	7 463	7 987	9 001	64 042	71 774
		1000 DM	19 537	18 150	19 916	20 746	160 592	170 035
49 224	LEDERIMPRAEGNIER- U. LEDERZURICHTEMITTEL	T	3 265	2 994	3 677	3 234	24 887	27 654
		1000 DM	16 901	14 538	17 177	14 095	119 496	130 753
49 279	ORGANISCHE GRENZFLAECHENAKTIVE STOFFE U. ZUBEREITUNGEN FUER WASCHMITTEL, BER. AUF 100 VH AKTIVSUBSTANZ	T *	37 757	35 906	37 755	34 304	301 378	297 597

1) AUCH ZUBEREITUNGEN U. VORMISCHUNGEN. - 2) PRIMAERPRODUKTION. - 3) OHNE KAUTSCHUKKLEBSTOFFE.

5 PRODUKTION AUSGEWAHLTER ERZEUGNISSE

FB.-NR.	ERZEUGNIS	EINHEIT	1985		1986		JAN. BIS	AUG.
			JULI	AUGUST	JULI	AUGUST	1985	1986
49 331	INDUSTRIEREINIGER	T	25 711	22 861	28 173	26 135	195 247	209 498
		1000 DM	66 760	57 966	68 718	63 912	501 635	529 791
49 370	FEIN- U. LABORCHEMIKALIEN	T	1 526	2 445	2 111	2 100	14 136	14 803
		1000 DM	38 098	56 117	48 655	62 049	326 238	383 359
49 380	KAUTSCHUKHILFSMITTEL 1)	T	3 483	2 630	3 383	2 948	27 133	27 372
		1000 DM	19 053	14 627	16 018	15 656	158 708	134 714
49 419	BITUMINOESE DACH- U. DICHTUNGSMATERIALIEN	1000 M2	17 331	17 434	20 094	17 744	99 025	102 543
		1000 DM	81 890	77 661	91 659	79 287	437 793	462 443
49 429	BAUTENSCHUTZMITTEL U. VERWANDTE ERZEUGNISSE	T	41 847	38 678	42 702	38 174	257 762	262 719
		1000 DM	121 166	115 109	129 912	115 214	785 929	833 766
49 450	ISOLIERMASSEN FUER DIE ELEKTROTECHNIK	T	563	727	843	720	5 166	5 586
		1000 DM	5 446	7 615	6 685	6 962	54 123	55 438
49 529	FOTOCHEMISCHE ERZEUGNISSE, NICHT BELICHTET	1000 DM	176 248	159 654	175 933	151 874	1 281 708	1 310 596
49 611	FEIN- U. MEDIZINALEIFEIN	T	6 521	5 657	5 462	4 598	46 222	37 346
		1000 DM	32 671	29 580	26 237	21 046	229 225	184 838
49 661	VOLLWASCHMITTEL	T	57 594	54 710	61 051	50 813	435 046	452 785
		1000 DM	148 345	139 044	162 375	134 976	1 099 668	1 211 122
49 662	HAUPTWASCHMITTEL BIS 60 C	T	1 163	1 649	1 452	1 526	11 733	10 796
		1000 DM	3 397	4 896	3 810	4 044	31 367	30 758
49 663	SPEZIAL- U. FEINWASCHMITTEL	T	5 839	5 081	4 102	4 441	51 495	49 690
		1000 DM	24 375	18 871	16 191	18 471	208 080	201 569
49 664	WAESCHWEICHPUELMITTEL	T	26 727	23 522	31 578	24 860	229 691	225 631
		1000 DM	29 600	26 070	38 076	31 846	256 199	259 660
49 665	GESCHIRRPUELMITTEL	T	21 481	17 422	20 356	17 285	155 239	159 224
		1000 DM	45 451	36 910	41 994	34 499	311 987	329 246
49 666	HAUSHALTSREINIGUNGSMITTEL, FLUESSIG, AUF DER BASIS GRENZFLAECHEAKTIVER STOFFE	T	9 960	6 943	9 214	8 042	75 424	70 540
		1000 DM	21 509	15 929	22 858	19 274	169 965	170 397
49 667	SCHEUERMITTEL	T	2 044	2 212	2 665	2 074	19 090	23 899
		1000 DM	3 758	4 023	5 188	3 171	37 435	43 602
49 711	KOELNISCH-, LAVENDEL- U.A. DUFTWAEISSER	T	360	352	507	575	2 480	3 280
		1000 DM	28 907	28 967	33 848	28 526	201 519	214 565
49 715	RASIERWAEISSER	T	282	279	342	260	1 853	2 144
		1000 DM	17 438	17 173	20 934	15 006	105 517	117 700
49 731	SONNENSCHUTZMITTEL	T	309	64	972	107	4 518	4 901
		1000 DM	7 204	2 563	14 338	5 433	120 186	129 833
49 739	SONSTIGE HAUPFLEGEMITTEL	T	3 970	3 883	4 122	3 379	32 868	36 793
		1000 DM	105 928	91 644	115 076	92 231	866 014	894 035
49 751	ZAHNPASTEN, -SEIFEN, -PULVER	T	3 392	2 507	3 544	2 821	24 376	23 910
		1000 DM	41 523	32 640	46 605	38 106	346 365	321 926
49 755	ZAHN- U. MUNDTWAEISSER SOWIE MITTEL Z. REINIGUNG U. BEFESTIGUNG VON KUENSTL. GEBISSEN	T	571	417	552	316	4 247	3 946
		1000 DM	14 803	11 600	14 908	10 280	118 790	113 635
49 761	KOPF- U. HAARWAEISSER	T	298	346	308	278	2 272	2 307
		1000 DM	5 550	6 095	6 215	5 008	43 761	46 339
49 762	HAARWASCHMITTEL, FLUESSIG	T	5 000	4 558	6 273	5 546	42 002	44 747
		1000 DM	36 598	28 183	38 965	34 190	280 471	280 555
49 763	HAARSPRAYS	T	3 261	2 548	3 156	2 606	20 539	22 961
		1000 DM	38 350	30 816	37 778	31 601	258 158	287 596
49 764	HAARFESTIGER (AUCH TOENEND)	T	856	633	1 113	854	6 621	7 657
		1000 DM	20 856	15 120	24 316	19 856	153 366	170 477
49 765	HAARFARBEN, -BLEICHMITTEL U. -TOENUNGEN 2)	T	719	604	748	629	5 338	5 547
		1000 DM	32 155	28 206	34 006	27 890	199 871	247 012
49 780	BADEZUSATZMITTEL	T	8 252	6 822	8 104	6 594	60 835	58 773
		1000 DM	45 411	36 710	44 215	33 947	365 836	316 453
49 791	DESODORANTEN FUER DIE KOERPERPFLEGE 3)	1000 DM	31 700	27 014	36 673	32 197	246 021	271 960
49 819	SELBSTKLEBEBAENDER 4)	1000 DM	55 965	51 538	52 530	49 286	424 792	420 653
49 851	BLEI-, FARB- U. KOPIERSTIFTE	GROS	332 900	239 448	284 721	164 224	2 203 826	2 026 130
		1000 DM	10 231	8 345	8 803	5 401	69 418	62 819
49 852	FARBBAENDER AUS GEWEBE	1000 ST	2 323	2 013	2 741	2 305	17 633	21 124
		1000 DM	11 147	9 043	11 671	10 657	86 714	93 556
49 856	KOHLEPAPIER FUER EIN- U. MEHRMALIGE BENUTZUNG	T	1 160	937	807	688	8 444	6 473
		1000 DM	5 690	4 996	4 412	4 062	44 338	36 003
49 859	PRAEPARIERTE DURCHSCHREIBEPAPIERE	T	15 114	13 769	16 573	13 917	108 179	123 280
		1000 DM	65 976	61 266	71 258	59 615	478 283	533 186
49 915	SELBSTGLAELENZENDE FUSSBODENPFLEGEMITTEL	T	1 358	1 397	1 725	1 447	12 737	12 629
		1000 DM	5 748	5 934	8 118	6 697	53 288	55 716
49 918	ROHR- U. WC-REINIGER	T	4 767	4 029	5 000	4 249	37 226	35 326
		1000 DM	15 310	11 022	13 759	12 404	110 282	99 271
49 973	ZUENDHOELZER 5)	ST-KISTEN	977	647	.	.	8 273	.
		1000 DM	911	629	.	.	8 735	.
49 991	KERZEN ALLER ART	T	4 052	4 549	3 377	4 016	29 477	28 230
		1000 DM	20 932	22 674	17 991	20 149	147 665	147 551

1) OHNE KONSERVIERUNGSMITTEL.- 2) OHNE TOENENDE HAARFESTIGER U. SHAMPOOS.- 3) OHNE DESODORIERENDE SEIFE U. PUDER.- 4) OHNE GUMMIERTES U. AE. PAPIER.- 5) KISTE MIT ETWA 500 000 HOELZERN.

5 PRODUKTION AUSGEWAHLTER ERZEUGNISSE

EB.-NR.	ERZEUGNIS	EINHEIT	1985		1986		JAN. BIS	
			JULI	AUGUST	JULI	AUGUST	1985	1986
	BUEROMASCHINEN; DATENVERARBEITUNGSGERAETE							

	U. -EINRICHTUNGEN							

50 170	VERVIELFAELTIGUNGSMASCHINEN, LICHTPAUSMA- SCHINEN UND -GERAETE (OHNE KOPIERMASCHINEN UND -APPARATE FUER FOTO- UND VERVIELFAEL- TIGUNGSZWECKE)	T 1000 DM	.	.	109 6 181	85 4 583	.	1 037 67 024
50 199	ADRESSIER- U. ADRESSENPRAEAGEMASCHINEN, POST- BEARBEITUNGSMASCHINEN U. SONSTIGE BUERO- MASCHINEN 1)	T 1000 DM	549 21 563	201 11 640	388 19 003	267 16 582	3 214 141 149	3 153 151 667
50 509	ZUBEHOER, EINZEL- U. ERSATZTFEILE ZU GERAETEN U. EINRICHTUNGEN FUER DIE ADV	T 1000 DM	3 417 458 876	3 028 361 332	3 047 379 815	2 717 299 886	24 551 2 993 580	23 169 2 882 447
50 511	KOMPAKTEINHEITEN	T 1000 DM	473 101 749	576 122 379	639 122 988	661 118 637	4 555 866 317	6 561 1 110 743
50 512	ZENTRALEINHEITEN UND PROZESSOREN	T 1000 DM	577 204 907	1 164 295 272	1 051 352 378	593 219 936	7 889 2 278 451	7 834 2 537 162
50 513	SPEICHEREINHEITEN Z.B. HALBLEITER-, MAGNETKERN-, TROMMEL-, PLATTEN-, MAGNETBANDSPEICHER	T 1000 DM	1 681 363 356	1 510 313 017	1 592 291 080	1 400 294 461	11 388 2 295 681	12 344 2 458 258
50 514	EIN- UND/ODER AUSGABEGERAETE	T 1000 DM	.	.	616 128 911	423 95 274	.	5 884 1 007 524
50 515	ANDERE EINHEITEN DER DIGITALEN TECHNIK Z.B. LOCHER, SORTIERGERAETE, KARTENDOPPLER, PLOTTER	T 1000 DM	173 33 401	167 31 075	225 45 174	222 41 403	1 441 289 247	1 625 339 136
	FEINKERAMISCHE ERZEUGNISSE							

	GESCHIRR, HAUSHALTSGERAETE, TOILETTEN- GEGENSTAENDE AUS							
	PORZELLAN							
51 111	UNDEKORIERT 2)	T *	7 472	6 958	7 490	6 863	58 142	58 147
		1000 DM	37 966	34 626	37 373	35 146	292 704	294 564
51 115	DEKORIERT 3)	1000 DM	50 929	47 451	50 091	49 037	404 219	408 295
51 311	STEINGUT BZW. STEINGUTAETHNlichem MATERIAL UNDEKORIERT 2)	T *	842	776	696	868	7 655	7 487
		1000 DM	7 822	7 546	7 368	7 752	67 304	70 005
51 315	DEKORIERT 3)	1000 DM	6 184	5 674	4 872	6 049	49 588	48 754
51 321	FEINSTEINZEUG, UNDEKORIERT 2)	T *	720	765	748	756	7 382	6 548
		1000 DM	4 155	4 183	3 727	4 009	37 346	32 691
51 361	FIGUREN, PHANTASIE-, EINRICHTUNGS-, SCHMUCK- U. ZIERGEGENSTAENDE AUS STEINGUT BZW. STEINGUTAETHNlichem MATERIAL, UNDEKORIERT 2)	T 1000 DM	162 8 856	135 6 425	166 8 597	127 5 029	1 242 54 454	1 114 56 628
51 550	INSTALLATIONS- GEGENSTAENDE AUS PORZELLAN ODER PORZELLANAETHNlichem MATERIAL FUER SANITAERE ODER HYGIENISCHE ZWECKE	T 1000 DM	3 256 23 716	3 295 25 695	3 777 32 261	3 344 26 114	32 196 243 942	30 285 248 697
51 611	ISOLATOREN AUS PORZELLAN, STEATIT U. ANDEREN KERAMISCHEN STOFFEN, MIT U. OHNE METALLTEILE	T 1000 DM	1 291 8 500	1 249 9 507	1 260 9 254	1 065 8 043	9 778 68 607	10 059 74 494
51 615	ISOLIERTEILE AUS KERAMISCHEN STOFFEN FUER ELEKTRISCHE INSTALLATIONEN	T 1000 DM	1 557 20 748	1 079 18 455	1 553 21 830	1 158 19 052	11 181 155 404	11 424 165 281
51 711	WAND- U. BODENFLIESEN GLASIERT	1000 M2 1000 DM	2 902 65 938	2 535 57 479	2 528 54 456	2 665 55 564	23 923 537 166	23 038 500 000
51 714	UNGLASIERT	1000 M2 1000 DM	430 12 141	333 9 587	406 11 577	308 9 048	3 497 96 412	3 573 97 533
	GLAS U. GLASWAREN							

52 111	FENSTERGLAS, UNGEFAERBT	1000 M2*	181	154	167	167	1 523	1 491
52 211	GETRAENKEFLASCHEN AB 150 CM3 INHALT	T 1000 DM	185 799 121 673	182 600 119 978	204 870 128 270	194 754 121 960	1 409 020 913 792	1 482 247 933 095
52 212	KONSERVENGLAS	T 1000 DM	59 088 40 221	68 287 46 444	51 598 35 087	57 054 38 712	369 770 256 864	370 589 258 438
52 223	WIRTSCHAFTSGLAS U. BLEIKRISTALL WIRTSCHAFTSGLAS (EINSCHL. KELCHGLAS) UNTER 24 VH BLEIOXIDGEGHALT	T 1000 DM	6 864 43 706	7 630 36 815	7 920 44 051	6 943 32 744	63 531 356 383	63 732 346 362
52 224	BLEIKRISTALL (EINSCHL. KELCHGLAS) AB 24 VH BLEIOXIDGEGHALT	T 1000 DM	2 810 32 264	2 273 22 821	2 949 33 276	2 196 19 262	21 697 242 771	21 551 234 335

1) OHNE SCHREIB-, RECHEN-, ABRECHNUNGS- U. VERVIELFAELTIGUNGSMASCHINEN SOWIE REGISTRIERKASSEN MIT RECHENWERK.- 2) EINSCHL. DER FUER
DIE DEKORIERUNG IM GLEICHEN UNTERNEHMEN BESTIMMTEN ERZEUGNISSE.- 3) NUR DIE WERTSTEIGERUNG GEGENUEBER DER UNDEKORIERTEN WARE.

5 PRODUKTION AUSGEWAHLTER ERZEUGNISSE

EB.-NR.	ERZEUGNIS	EINHEIT	1985		1986		JAN. BIS	AUG.
			JULI	AUGUST	JULI	AUGUST	1985	1986
52 228	ROEHREN	T	7 081	5 301	7 487	6 293	56 263	59 761
		1000 DM	24 913	23 216	25 917	21 920	196 252	211 096
52 411	SICHERHEITSGLAS, EIN- U. MEHRSCICHTIG, (AUCH BEARBEITET)	1000 M2	1 188	1 096	1 311	1 147	10 369	11 137
		1000 DM	74 386	67 302	81 222	71 766	610 100	674 761
52 413	ISOLIERGLAS, AUCH BEARBEITET	1000 M2	1 101	993	1 097	1 000	6 893	7 078
		1000 DM	63 577	58 235	68 471	62 669	406 058	435 331
52 415	SPIEGELGLAS, BELEGT	1000 DM	15 931	11 416	19 698	9 679	132 693	136 649
52 713	WAREN AUS TEXTILER GLASFASER	T	5 845	4 094	5 605	4 395	42 593	41 700
		1000 DM	43 608	26 428	36 728	26 391	312 655	278 585
52 717	NICHTTEXTILER GLASFASER	T	11 403	11 415	7 924	8 200	75 260	70 860
		1000 DM	35 008	39 301	32 681	32 063	233 505	244 532
SCHNITTHOLZ, SPERRHOLZ U. SONSTIGES								

BEARBEITETES HOLZ								

53 161	SCHNITTHOLZ 1)							
	AUS NADELHOLZ	1000 M3*	785	639	764	667	4 990	5 106
53 165	AUS LAUBHOLZ	1000 M3*	138	113	143	116	1 028	1 072
53 511	SCHAELEFURNIERE	M3 *	17 219	16 767	17 147	11 679	151 569	150 772
53 515	SAEGE- U. MESSERFURNIERE	M3 *	12 838	9 122	12 718	8 522	107 073	102 018
53 611	FURNIERPLATTEN	M3 *	5 672	7 578	8 115	5 445	63 316	64 498
53 612	TISCHLERPLATTEN	M3 *	15 660	10 832	16 439	9 229	127 926	129 829
53 712	HOLZFASERHARTPLATTEN	M3 *	15 835	18 071	15 621	12 073	148 346	132 950
53 814	HOLZSPANPLATTEN							
	ROH ODER GESCHLIFFEN	M3 *	308 224	291 972	326 519	269 543	2 559 189	2 447 818
53 815	KUNSTSTOFFBESCHICHTET	M3 *	131 864	146 099	146 797	121 901	1 229 959	1 310 544
53 816	FURNIERT U. ANDERE	M3 *	6 700	6 897	6 892	4 208	66 154	55 991
HOLZWAREN								

54 111	SPERRTUEREN (TUERBLAETTER) U. TUERENFERTIG- ELEMENTE MIT FUTTER U. BEKLEIDUNG FUER DEN INNENAUSBAU	1000 ST	483	469	458	346	4 068	3 633
		1000 DM	54 772	51 943	56 545	42 580	447 699	409 991
54 112	FENSTERTUEREN	1000 ST	14	12	13	10	95	87
		1000 DM	10 269	9 389	10 714	8 897	76 413	68 405
54 113	FENSTER (AUCH VERGLAST)	1000 ST	229	219	213	211	1 533	1 617
		1000 DM	91 148	83 854	88 211	85 855	637 181	635 350
54 114	ROLLAEDEN AUS HOLZ	M2	1 473	504	1 197	904	5 803	5 670
		1000 DM	143	42	136	116	569	725
54 115	TREPPEN	ST	8 548	8 560	8 556	8 211	63 341	62 761
		1000 DM	9 307	7 773	8 868	8 580	63 652	62 880
54 116	MOSAIK- U. STABPARKETT; PARKETTDIELEN U. SONSTIGE FERTIGPARKETTELEMENTE	1000 M2	498	320	403	395	3 427	3 404
		1000 DM	14 215	8 549	12 673	13 538	94 088	103 889
54 221	SITZMOEBEL (STUEHLE, HOCKER, BAENKE U. AE.)	1000 ST	281	209	287	170	2 480	2 377
		1000 DM	49 920	38 253	51 026	34 596	446 130	432 641
54 222	POLSTERMOEBEL (SESSEL, COUCHES, SOFAS)	1000 ST	476	336	512	322	4 054	4 207
		1000 DM	234 133	166 317	263 586	170 092	2 017 278	2 118 818
54 223	TISCHE (OHNE BUERO- U. SCHULTISCHE)	1000 ST	168	136	168	113	1 416	1 387
		1000 DM	42 332	35 466	44 228	28 464	388 777	377 264
54 231	KLEIDERSCHRAENKE U. SPINDE	1000 ST	168	240	242	168	1 951	1 941
		1000 DM	83 305	98 714	110 954	75 104	860 696	877 601
54 233	SIDEBOARDS, WOHNZIMMER- U. -BUECHERSCHRAENKE (OHNE BUECHERBARS, -VITRINEN U. AE.)	1000 ST	56	74	90	66	630	685
		1000 DM	51 824	74 634	88 333	54 707	635 406	678 909
54 234	SCHRANKWAENDE (AUCH ALS RAUMTEILER)	1000 LFD.M	89	101	124	77	935	914
		1000 DM	54 553	63 470	68 893	46 774	573 861	546 568
54 236	KUECHENSCHRAENKE (EINSCHL. EIN- BZW. AN- BAUKUECHENSCHRAENKE)	1000 ST	852	1 046	1 241	778	9 260	9 201
		1000 DM	213 611	235 330	314 818	177 087	2 194 909	2 218 473
54 238	BUECHERBARS, -VITRINEN, KOMMODEN	1000 ST	164	159	142	115	1 392	1 300
		1000 DM	29 843	35 526	35 604	25 353	301 997	297 283
54 240	BETTSTELLEN FUER ERWACHSENE	1000 ST	67	82	86	55	749	676
		1000 DM	20 655	27 738	29 503	17 761	239 299	229 910
54 245	ERGAEZUNGSMOEBEL	1000 ST	362	383	395	306	3 485	3 364
		1000 DM	39 723	49 105	51 454	34 580	395 195	413 383
54 251	BUEROOMOEBEL (SCHREIBTISCHE, SITZMOEBEL U. AE.)	1000 ST	255	222	265	227	2 169	2 154
		1000 DM	92 560	81 493	104 549	87 915	800 396	874 250
54 263	LADENEINRICHTUNGEN	1000 DM	77 021	74 763	88 118	74 008	523 416	576 139
54 349	VERPACKUNGSKISTEN U. KISTENGARNITUREN 2)	1000 M3	57	45	54	48	414	396
		1000 DM	32 025	25 294	31 016	26 925	231 072	222 252
54 391	FLACHPALETTEN	1000 ST	2 483	2 017	2 390	2 107	17 598	17 858
		1000 DM	32 985	26 413	33 282	28 903	237 593	243 636
54 419	LEISTEN U. RAHMEN	1000 LFD.M	14 372	14 703	17 776	15 065	133 383	144 388
		1000 DM	40 969	47 073	53 603	41 053	410 222	431 289
54 430	STIELE U. RUNDSTAEBE AUS HOLZ 2)	M3	2 810	2 166	3 256	1 380	22 307	22 711
		1000 DM	3 065	2 467	3 437	1 820	26 122	26 333

1) SAEGWERKE MIT EINEM JAHRESEINSCHNITT AB 1000 M3 RUNDHOLZ. - 2) M3 TATSAECHLICHER HOLZANTEIL AN DER FERTIGEN WARE.

5 PRODUKTION AUSGEWAHLTER ERZEUGNISSE

EB.-NR.	ERZEUGNIS	EINHEIT	1985		1986		JAN. BIS	AUG.
			JULI	AUGUST	JULI	AUGUST	1985	1986
54 443	FAHRZEUG- U. BOOTSTEILE AUS HOLZ 1)	M3	8 629	4 102	9 784	7 092	60 427	76 756
		1000 DM	21 640	11 236	26 141	20 236	153 767	208 497
54 444	MOEBELBESTANDTEILE AUS HOLZ (OHNE GEDRECHSELTE) 1)	M3	15 865	18 060	26 576	17 334	174 774	198 723
		1000 DM	29 347	38 238	47 260	28 194	342 506	371 881
54 483	BETONSCHALUNGSPLATTEN	1000 DM	16 075	13 568	16 929	13 084	100 595	119 428
54 570	HAUSHALTSARTIKEL U. KUECHENGERAETE AUS HOLZ	1000 DM	3 301	3 872	3 616	3 104	28 808	28 392
	HOLZSCHLIFF, ZELLSTOFF, PAPIER UND PAPPE -----							
55 110	HOLZSCHLIFF, MECHANISCH U. CHEMISCH BEREITET, LUFTTROCKEN	T *	116 633	110 215	120 699	126 149	918 102	926 579
55 310	ZEITUNGSDRUCKPAPIER	T *	59 018	54 978	65 600	62 974	475 878	499 852
55 322	DRUCKPAPIER U. -KARTON, UNGEKLEBT	T *	124 986	126 270	128 623	123 374	1 010 214	993 944
55 323	LWC-PAPIER (LIGHT WEIGHT COATED)	T *	72 408	55 217	76 442	76 137	510 215	562 277
55 326	SCHREIBPAPIER U. -KARTON, UNGEKLEBT	T *	18 901	18 282	19 998	20 972	156 383	163 977
55 341	PACKPAPIER, HERGESTELLT AUS ALTPAPIER (AP) U. AUS ZELLSTOFF (ZP)	T *	40 830	34 742	36 808	34 169	320 754	299 961
55 351	TESTLINER	T *	37 158	34 061	35 756	31 835	309 821	309 181
55 355	AP- WELLENPAPIER (AP-WELLENSTOFF)	T *	59 959	52 042	62 380	54 768	467 609	502 333
55 369	HYGIENEPAPIER	T *	50 402	45 411	50 498	46 114	385 926	384 922
55 399	SONDERPAPIER	T *	82 381	83 215	89 041	79 967	658 990	676 691
55 413	MASCHINENGESTRICHER KARTON, NOCH IN DER PAPIERMASCHINE GESTRICHEN	T *	37 756	39 319	33 800	39 631	300 471	298 133
55 417	HOLZKARTON	T *	4 184	3 506	4 093	3 270	34 087	31 898
55 416	GEDECKTER U. UNGEDECKTER GRAUKARTON, BEHAELTERKARTON	T *	59 808	48 206	52 295	45 586	422 114	428 383
	PAPIER- U. PAPPEWAREN -----							
56 310	PAPIERSAECKE	T	16 387	15 363	16 320	14 945	123 459	121 765
		1000 DM	50 812	47 624	51 409	46 689	376 920	375 359
56 321	SPITZTUETEN, KREUZBODENBEUTEL, FLACH- U. SEITENFALTENBEUTEL	T	7 525	7 199	7 400	6 678	58 210	58 709
		1000 DM	34 491	32 753	36 536	31 989	275 072	277 394
56 342	ZELLSTOFFWATTEWAREN	1000 T	65	57	70	62	518	544
		1000 DM	289 363	215 080	297 467	260 886	2 283 287	2 410 736
56 343	FILTRIERPAPIERWAREN	T	2 902	4 009	4 449	3 857	29 799	33 791
		1000 DM	17 676	29 390	31 189	29 425	238 826	258 934
56 345	KREPPAPIERWAREN	T	5 035	4 812	6 734	6 143	46 423	46 817
	HAUS-, BETT- U. TISCHWAESCHE	1000 DM	15 522	14 586	19 194	17 597	160 313	137 034
56 346	KREPPTOILETTPAPIER IN ROLLEN, PAECKCHEN U. AE.	T	5 101	4 383	5 978	4 617	38 319	42 845
		1000 DM	9 119	7 987	11 262	9 037	68 523	76 955
56 359	ROLLEN, SPULEN, HUELSEN FUER DIE TEXTILIN- DUSTRIE; ETIKETTEN, SIEGELMARKEN, KLEBE- ECKEN U. AE.	T	3 333	2 580	3 589	3 192	26 074	28 139
		1000 DM	32 022	24 381	32 213	28 951	234 139	246 902
56 411	WELLPAPPE, IN ROLLEN ODER BOGEN (EINSCHL. ZUSCHNITTEN)	1000 T *	149	126	141	120	1 177	1 131
56 415	ERZEUGNISSE AUS WELLPAPPE	1000 T	180	156	183	157	1 396	1 430
		1000 DM	309 450	269 061	298 433	256 852	2 407 545	2 360 599
56 499	VERPACKUNGSMITTEL AUS KARTON U. VOLLPAPPE (AUCH BEDRUCKT), DISPLAYS	1000 T	96	83	95	86	734	732
		1000 DM	318 083	283 404	329 983	291 830	2 419 688	2 481 593
	GUMMIWAREN -----							
59 125	LAUFDECKEN FUER PERSONENKRAFTWAGEN	1000 ST	2 971	2 309	2 690	2 673	24 328	25 153
		1000 DM	228 094	179 266	205 969	204 979	1 873 306	1 966 331
59 131	LAUFDECKEN FUER LASTKRAFTWAGEN, OMNIBUSSE UND ERDBEWEGUNGSMASCHINEN	1000 ST	305	267	298	229	2 691	2 631
		1000 DM	109 328	87 761	92 139	83 979	887 677	862 174
59 133	LAUFDECKEN FUER ACKERSCHLEPPER	1000 ST	38	21	18	20	315	212
		1000 DM	13 683	8 876	8 571	7 040	112 271	84 732
59 211	MASCHINENSCHLAEUCHE (AUCH CHIRURGISCHE), PROFILE U. SCHNUERE	T	5 849	4 727	6 067	5 081	44 427	46 360
		1000 DM	49 078	39 875	49 245	45 421	387 989	418 600
59 212	ANDERE SCHLAEUCHE 2)	T	2 867	2 198	2 444	2 784	23 401	23 582
		1000 DM	42 189	35 082	37 655	41 487	356 029	368 786
59 215	KEILRIEMEN	T	598	526	555	473	5 826	5 394
		1000 DM	14 524	12 656	12 916	10 434	127 788	115 616
59 216	FOERDERGURTE	T	3 307	2 452	2 139	2 185	26 123	23 851
		1000 DM	29 797	22 554	21 574	21 252	238 948	231 566

1) M3 TATSACHLICHER HOLZANTEIL AN DER FERTIGEN WARE.- 2) OHNE GEWEBTE FEUERLOESCHSCHLAEUCHE.

5 PRODUKTION AUSGEWAHLTER ERZEUGNISSE

EB.-NR.	ERZEUGNIS	EINHEIT	1985		1986		JAN. BIS	AUG.
			JULI	AUGUST	JULI	AUGUST	1985	1986
59 217	WALZENBEZUEGE	T	417	366	410	379	3 161	3 274
		1000 DM	16 383	14 459	16 849	15 706	125 018	131 403
59 218	GUMMIMETALLVERBINDUNGEN	T	3 538	3 080	4 764	4 169	27 561	37 567
		1000 DM	73 340	66 457	91 587	82 698	587 089	708 375
59 235	SOHLENPLATTEN U. FORMSOHLEN	T	2 390	1 653	1 905	1 736	17 291	15 541
		1000 DM	14 471	10 872	13 671	12 598	108 229	106 817
59 279	SCHWAMM-, ZELL-, MOOS- U. SCHAUMGUMMI-ARTIKEL	T	1 329	1 034	1 156	1 101	10 411	10 141
		1000 DM	20 320	15 769	17 647	16 476	155 684	148 926
59 298	GUMMIHAARPOLSTER U. KROLLHAAR	T	1 065	726	1 025	660	8 620	8 099
		1000 DM	12 776	9 109	12 005	8 787	106 176	102 196
LEDER								

61 219	OBERLEDER	T *	830	656	884	605	6 788	6 765
61 229	FUTTERLEDER	T *	262	155	216	109	2 052	1 779
61 232	POLSTERLEDER	T *	863	587	842	564	7 232	7 602
61 239	BEKLEIDUNGS- U. HANDSCHUHLEDER	T *	52	50	38	37	440	452
61 249	GEWICHTSLEDER	T *	365	153	175	128	2 691	1 629
LEDERWAREN U. SCHUHE								

62 159	HANDTASCHEN, PORTEMONNAIES U. ANDERE FEIN-TAESCHNER- U. GALANTERIEWAREN AUS LEDER	1000 DM	45 452	48 607	46 556	46 933	383 393	385 295
62 177	HAND- U. REISEKOFFER U. SONSTIGE FEIN-SATTLERWAREN NICHT AUS LEDER	1000 DM	24 068	15 279	25 852	15 152	175 395	188 366
STRASSENSCHUHE U. -STIEFEL MIT OBERTEIL AUS LEDER								
62 532	FUER HERREN (AB GROESSE 36)	1000 PAAR	1 044	1 197	950	1 026	9 214	8 664
		1000 DM	62 215	70 540	58 312	61 970	510 219	490 060
62 534	FUER DAMEN (EINSCHL. GEFUETTERTER SANDALETTEN) (AB GROESSE 36)	1000 PAAR	1 732	2 631	1 681	2 327	19 313	17 075
		1000 DM	109 255	180 372	108 242	156 321	1 160 304	1 022 490
62 539	FUER KINDER U. KLEINKINDER BIS GROESSE 35	1000 PAAR	272	409	305	370	2 732	2 805
		1000 DM	11 928	18 037	12 916	15 817	108 129	112 557
62 554	HAUSSCHUHE MIT OBERTEIL AUS LEDER, TEXTILIEN U. ANDEREN STOFFEN	1000 PAAR	1 091	1 144	1 091	1 289	8 505	9 219
		1000 DM	19 361	21 559	21 581	24 688	142 648	166 439
TEXTILIEN								

GARN FUER GEWEBE (OHNE TEPPICH-, BASTFASER- U. HAARGARN)								
63 211	AUS BAUMWOLLE	T *	11 375	8 163	13 375	7 883	109 896	105 340
63 213	AUS WOLLE	T *	2 591	1 683	2 310	1 299	20 894	20 873
63 215	AUS ZELLULOSISCHEN SPINNFAASERN	T *	2 235	2 341	2 593	1 365	18 572	23 305
63 218	AUS SYNTHETISCHEN SPINNFAASERN	T *	8 751	7 052	9 369	5 384	81 205	77 989
GARN FUER MASCHENWARE								
63 221	AUS BAUMWOLLE	T *	3 079	1 383	2 864	1 439	20 474	20 686
63 223	AUS WOLLE	T *	678	422	793	461	6 759	7 107
63 228	AUS SYNTHETISCHEN SPINNFAASERN	T *	2 124	865	2 091	918	15 324	16 124
63 238	GARN FUER TEPPICHE U. FUSSBODENBELAEGE (OHNE BASTFASER- U. HAARGARN) AUS SYNTHETISCHEN SPINNFAASERN	T *	1 991	2 828	3 145	1 840	24 634	26 435
63 269	TEXTURIERTES GARN	T *	13 604	10 175	12 262	10 475	110 730	111 459
63 281	NAEHGARN (OHNE HANFNAEHGARN)	T	766	364	787	412	5 598	5 540
		1000 DM	44 384	22 332	47 205	26 439	333 375	331 032
63 289	HANDSTRICK- U. HANDARBEITSGARN (OHNE MASCHINENSTRICKGARN)	T	1 226	1 075	865	834	10 306	9 401
		1000 DM	39 555	30 878	23 682	23 844	307 781	270 228
63 719	ROHGEWEBE 1)	1000 M2	48 726	36 400	54 408	29 671	432 982	427 863
		1000 DM	118 326	87 836	125 997	68 503	1 020 490	997 403
63 721	STOFF FUER HERREN- U. KNABENOBEBEKLIEDUNG, AUCH FUER HERRENBERUFSBEKLIEDUNG (OHNE FUTTERSTOFF)	1000 M2	13 837	10 187	14 043	11 531	136 334	124 326
		1000 DM	98 366	91 231	118 907	88 095	945 047	969 904

1) NUR ROHGEWEBE, DIE ALS SOLCHE ABGESETZT WERDEN.

5 PRODUKTION AUSGEWAHLTER ERZEUGNISSE

EB.-NR.	ERZEUGNIS	EINHEIT	1985		1986		JAN. BIS	AUG.
			JULI	AUGUST	JULI	AUGUST	1985	1986
63 722	STOFF FUER DAMEN-, MAEDCHEN- U. KLEINKINDER-OBERBEKLEIDUNG, AUCH FUER DAMENBERUFSBEKLEIDUNG (EINSCHL. SCHUERZENSTOFF) (OHNE FUTTERSTOFF)	1000 M2 1000 DM	19 161 132 885	12 980 96 399	19 945 138 392	10 749 76 236	151 043 990 132	154 614 1 031 680
63 723	SAMT U. PLUESCH FUER BEKLEIDUNG (OHNE SAMTBAENDER)	1000 M2 1000 DM	2 247 20 550	2 639 27 927	3 264 34 603	1 890 20 431	23 987 240 335	28 383 293 888
63 726	LEIBWAESCHESTOFF (EINSCHL. HEMDENSTOFF)	1000 M2 1000 DM	10 114 48 815	5 061 21 909	8 640 43 210	5 248 23 146	71 014 331 263	68 746 331 004
63 759	FUTTERSTOFF	1000 M2 1000 DM	10 225 23 314	16 671 38 387	17 770 43 849	10 993 27 545	127 238 294 161	136 798 338 524
63 784	CORD- U. WULSTGEWEBE FUER FAHRRAD- U. KRAFTFAHRZEUGREIFEN U. AE.	1000 M2 1000 DM	4 955 18 708	4 114 15 921	4 448 16 445	3 677 13 765	41 524 155 101	38 852 146 101
63 821	HAUS-, BETT- U. TISCHWAESCHESTOFF (OHNE FROTTIERGEWEBE) (METERWARE)	1000 M2*	10 176	12 351	11 680	7 245	98 318	91 417
63 823	FROTTIERGEWEBE (METERWARE)	1000 M2*	2 337	2 181	2 971	1 965	27 133	26 870
63 841	MOEBELSTOFF (POLSTERBEZUGSSTOFF; OHNE SAMT, PLUESCH U. VELOUR)	1000 M2 1000 DM	1 750 23 741	1 498 18 440	2 328 30 655	1 484 20 013	14 579 192 839	17 895 228 712
63 843	SAMT, PLUESCH U. VELOUR FUER MOEBEL U. DEKORATION	1000 M2 1000 DM	2 032 22 555	2 583 27 531	2 976 32 216	1 096 11 964	25 514 283 254	22 353 246 363
63 847	DEKORATIONSSTOFF (DICHTES GEWEBE) (OHNE MOEBELSTOFF, SAMT, PLUESCH U. VELOUR U. OHNE UNDICHTEN VORHANGSTOFF)	1000 M2 1000 DM	4 047 24 945	2 544 16 016	6 614 35 817	3 609 16 259	36 118 225 108	46 126 256 443
63 859	GARDINENSTOFF, AUCH UNDICHTER VORHANGSTOFF (METERWARE)	1000 M2*	8 563	6 973	9 705	7 090	78 652	80 938
	TEPPICHE, LAEUFER U. FUSSBODENBELAG AUS TEXTILEM MATERIAL (OHNE MATTEN) (METERWARE U. ABGEPASST)							
63 861	GEWEBT	1000 M2 1000 DM	412 18 243	424 17 820	535 23 744	309 13 875	4 051 183 406	4 098 184 444
63 863	IM TUFTINGVERFAHREN HERGESTELLT (OHNE BADEZIMMERGARNITUREN)	1000 M2 1000 DM	7 744 107 630	7 376 100 102	7 095 95 738	6 977 96 584	68 010 952 240	69 490 959 204
63 865	AUS NADELFILZ BZW. NADELVLIES	1000 M2 1000 DM	2 798 25 904	2 362 20 242	3 048 29 878	2 673 23 746	21 150 184 530	24 814 229 412
63 880	BESCHICHTETE GEWEBE U. ANDERE BESCHICHTETE TEXTILE TRAEGERBAHNEN (OHNE GUMMIERTE GEWEBE)	1000 M2 1000 DM	6 051 42 388	5 500 38 251	6 404 46 341	5 847 40 544	55 142 370 068	62 360 440 074
63 919	GEWIRKTER ODER GESTRIKTER STOFF (OHNE UNDICHTEN VORHANGSTOFF)	T 1000 DM	4 870 73 201	3 293 51 283	4 821 76 014	3 499 47 063	40 393 615 597	42 425 649 893
63 929	GEWIRKTE ODER GESTRICKTE 1) HERREN OBERBEKLEIDUNG AB GROESSE 38	1000 ST 1000 DM	877 33 554	660 28 242	696 33 921	581 26 917	6 142 223 853	5 862 258 064
63 939	DAMEN OBERBEKLEIDUNG AB GROESSE 34	1000 ST 1000 DM	3 695 144 453	2 482 104 290	3 174 136 843	2 548 106 832	27 660 978 064	25 708 990 954
63 949	KINDER OBERBEKLEIDUNG (OHNE ERSTLINGS-STRUEMPFE U. -SCHUHE)	1000 ST 1000 DM	2 764 35 949	1 630 21 766	2 600 33 423	2 116 28 179	19 506 241 338	19 352 255 295
63 959	HERREN WAESCHE	1000 ST 1000 DM	4 641 42 255	2 970 25 533	3 778 37 298	3 391 31 246	36 490 320 319	31 978 303 412
63 969	DAMEN- U. KINDER WAESCHE	1000 ST 1000 DM	16 354 97 348	7 506 50 890	13 680 90 476	10 740 70 449	115 172 684 197	114 702 717 676
63 971	HERRENSTRUEMPFE U. -SOCKEN (EINSCHL. SPORTSTRUEMPFE)	1000 PAAR 1000 DM	3 658 13 787	2 527 10 141	4 779 17 303	1 857 7 146	33 509 120 926	32 245 116 391
63 977	DAMENFEINSTRUMPFHOSEN AUS GARN BIS 60 DEN, GANZ ODER UEBERWIEGEND AUS SYNTHETISCHEM MATERIAL	1000 ST 1000 DM	22 234 42 904	16 635 29 222	26 063 49 070	13 045 24 488	223 182 391 693	206 896 392 863
	BEKLEIDUNG 2) -----							
64 114	HERREN OBERBEKLEIDUNG AB GROESSE 38 ANZUEGE	1000 ST 1000 DM	387 75 751	276 54 533	333 69 589	252 48 922	2 797 529 643	2 585 503 958
64 115	SAKKOS U. JACKEN (OHNE SKI- U. WINDJACKEN, ANORAKS, BLOUSONS U. AE.)	1000 ST 1000 DM	381 43 495	331 37 188	376 47 604	328 39 383	3 097 339 623	3 074 363 909
64 116	HOSEN, LANG (AUCH JEANSHOSEN)	1000 ST 1000 DM	2 489 102 764	2 151 91 127	2 933 133 185	2 056 96 080	20 920 849 955	22 086 963 941

1) OHNE DIE IM BEKLEIDUNGSGEWERBE KONFEKTIONIERTE WIRK- U. STRICKWAREN. - 2) EINSCHL. DER VON WEBEREIEN FERTIGGESTELLTEN WAREN SOWIE SOLCHE AUS ZUGEKAUFTER GEWIRKTER ODER GESTRIKTER METERWARE.

5 PRODUKTION AUSGEWAHLTER ERZEUGNISSE

EB.-NR.	ERZEUGNIS	EINHEIT	1985		1986		JAN. BIS	AUG.
			JULI	AUGUST	JULI	AUGUST	1985	1986
64 117	MAENTEL U. UMHAENGE AUS NICHT GUMMIERTEM U. NICHT BESCHICHTETEM GEWEBE	1000 ST 1000 DM	49 9 052	74 13 313	67 12 062	51 9 693	443 75 010	406 72 136
64 131	DAMENOBERBEKLEIDUNG AB GROESSE 34 KOSTUEME (AUCH KOMPLETS)	1000 ST 1000 DM	210 35 077	208 36 901	201 34 610	147 25 246	1 795 279 739	1 651 261 698
64 132	ROECKE	1000 ST 1000 DM	2 729 124 330	2 511 111 023	3 057 125 407	2 554 105 572	19 963 792 240	22 404 854 429
64 133	HOSEN, LANG (AUCH JEANSHOSEN U. HOSENROECKE)	1000 ST 1000 DM	2 954 108 163	2 423 99 184	3 347 115 604	2 457 88 676	21 319 738 628	24 256 807 651
64 134	BLUSEN (AUCH HEMDBLUSEN)	1000 ST 1000 DM	3 225 120 996	2 760 109 190	3 566 147 732	2 939 121 458	25 503 873 247	25 320 926 930
64 135	KLEIDER	1000 ST 1000 DM	1 935 144 162	1 858 151 181	2 168 159 168	1 654 136 425	17 099 1 197 801	16 638 1 178 770
64 136	MAENTEL U. UMHAENGE AUS NICHT GUMMIERTEM U. NICHT BESCHICHTETEM GEWEBE	1000 ST 1000 DM	920 128 979	867 122 174	811 106 298	800 115 579	6 322 731 222	5 807 663 923
64 141	ARBEITS-, BERUFS- U. SPEZIALSCHUTZANZUEGE, EINTEILIG (KOMBINATIONEN) (GENAEHT)	1000 ST 1000 DM	185 7 740	117 5 127	183 8 538	140 6 573	1 320 53 662	1 491 75 387
64 143	ARBEITS-, BERUFS- U. SPEZIALSCHUTZHOSEN (GENAEHT) (AUCH LATZHOSEN)	1000 ST 1000 DM	442 9 176	285 6 889	469 10 142	307 6 861	3 507 75 037	3 423 76 599
64 144	ARBEITS-, BERUFS- U. SPEZIALSCHUTZMAENTEL U. -KITTEL (GENAEHT)	1000 ST 1000 DM	469 7 756	256 5 329	335 6 733	219 4 100	2 994 58 888	3 105 58 825
64 153	WINDJACKEN, ANORAKS, BLOUSONS U. AE.	1000 ST 1000 DM	262 12 851	234 11 230	208 10 565	194 9 113	2 318 101 070	1 851 84 871
64 154	BADEANZUEGE FUER DAMEN	1000 ST 1000 DM	250 6 862	59 1 409	240 6 940	78 2 428	2 598 75 867	3 045 87 259
64 156	BADEMAENTEL U. SONSTIGE BADE- U. STRANDBE- KLEIDUNG	1000 ST 1000 DM	116 7 926	122 9 495	244 11 546	134 8 435	1 536 92 785	1 891 96 029
64 161	VEREDELTE PELZFELLE	1000 ST 1000 DM	1 865 13 901	1 479 12 252	2 062 16 915	1 719 14 431	13 625 107 394	15 352 120 521
64 165	PELZMAENTEL	1000 ST 1000 DM	5 8 936	6 9 941	5 8 175	5 9 424	22 51 924	26 52 903
64 172	LEDERJACKEN	1000 ST 1000 DM	45 15 642	43 21 656	33 12 631	27 10 832	360 128 086	281 98 675
64 175	LEDERMAENTEL	1000 ST 1000 DM	5 4 071	6 4 823	7 5 379	5 4 943	27 21 522	26 20 132
64 213	HERRENWAESCHE OBER- U. FREIZEITHEMDEN (SPORT-, ARBEITS- HEMDEN U. AE.)	1000 ST 1000 DM	941 24 927	916 26 676	1 009 26 242	987 25 738	8 141 219 251	7 765 212 755
64 241	DAMENWAESCHE TAGESWAESCHE (TAGHEMDEN, SCHLUEPFER, UNTER- ROECKE)	1000 ST 1000 DM	767 4 369	632 2 675	1 141 6 579	728 3 499	6 419 33 075	7 985 42 556
64 242	NACHTHEMDEN, SCHLAF- U. HAUSANZUEGE	1000 ST 1000 DM	442 12 268	367 9 187	536 12 963	423 11 138	4 175 101 943	4 485 104 033
64 317	MIEDERWAREN GANZ ODER UEBERWIEGEND AUS SYNTHETISCHEM MATERIAL BUSTENHALTER	1000 ST 1000 DM	671 7 451	684 6 364	680 7 661	601 6 216	5 950 62 010	5 358 58 567
64 337	MIEDERHOESCHEN, HUEFTHALTER, ELASTIK- SCHLUEPFER, KORSETTS	1000 ST 1000 DM	237 3 571	198 2 472	292 3 906	173 2 103	1 889 27 537	2 089 29 456
64 810	BETTFEDERN U. DAUNEN (AUFBEREITET)	T *	436	441	631	594	3 894	5 131
64 831	BETTWAESCHE BEZUEGE GANZ ODER UEBERWIEGEND AUS BAUMWOLLE FUER OBERBETTEN (AUCH UEBERSCHLAGLAKEN)	1000 ST 1000 DM	808 15 132	837 17 019	937 16 688	527 10 693	7 386 135 600	6 739 123 484
64 832	FUER KOPFKISSEN U. AE.	1000 ST 1000 DM	919 5 400	881 5 504	1 121 6 203	555 3 316	8 411 48 963	7 407 42 204
64 833	BETTUECHER	1000 ST 1000 DM	744 9 402	1 205 14 568	1 063 12 315	642 7 462	8 635 103 667	8 149 95 863
64 835	INLETTS FUER OBER- U. UNTERBETTEN	1000 ST 1000 DM	121 5 500	164 7 694	111 5 331	108 4 816	1 352 60 305	1 224 54 056
64 859	HAND- U. BADETUECHER (AUCH GAESTETUECHER)	1000 ST 1000 DM	3 423 19 800	3 557 18 910	4 766 25 887	3 026 16 600	42 375 236 024	42 650 240 749
64 870	STEBPBETTEN U. STEPPDECKEN ZUR VERWENDUNG IN BETTWAESCHEBEZUEGEN	1000 ST 1000 DM	241 14 369	159 11 937	292 16 866	164 12 280	1 801 110 475	1 927 125 164
64 871	DAUNENDECKEN	1000 ST 1000 DM	15 3 810	18 3 990	29 5 997	17 3 758	152 34 020	178 37 208
64 872	KISSEN	1000 ST 1000 DM	1 120 11 010	961 9 426	1 159 11 396	1 014 9 547	9 652 102 537	10 772 111 164
64 873	SCHLAF- U. REISEDECKEN	1000 ST 1000 DM	394 13 327	474 13 346	472 13 447	251 6 899	3 588 108 067	3 406 94 545
64 878	SCHLAFSAECKE, GESTEPPT	1000 ST 1000 DM	90 4 220	63 3 120	65 2 701	43 1 645	729 31 290	735 35 411

5 PRODUKTION AUSGEWAHLTER ERZEUGNISSE

EB.-NR.	ERZEUGNIS	EINHEIT	1985		1986		JAN. BIS	AUG.
			JULI	AUGUST	JULI	AUGUST	1985	1986
ERZEUGNISSE DES ERNAHRUNGSGEWERBES								
68 112	WEIZENMEHL U. -SCHROT	T *	181 276	219 071	207 673	191 761	1 669 208	1 624 135
68 113	ROGGEN-, MAIS- U. GEMENGEMEHL SOWIE -SCHROT	T *	37 806	47 294	43 083	40 492	351 945	354 858
68 120	TEIGWAREN	T	21 242	16 651	18 781	14 823	154 798	142 919
		1000 DM	59 899	47 244	54 518	42 619	441 366	414 719
68 132	PUDDINGPULVER U. VERWANDTE PULVERFOERMIGE ERZEUGNISSE	T	6 106	4 688	7 483	5 788	48 138	50 783
		1000 DM	32 379	23 925	43 867	33 644	268 479	302 872
68 134	BACKMITTEL	T	12 573	10 161	12 137	11 325	91 443	95 552
		1000 DM	44 096	35 280	42 809	40 623	315 611	339 344
68 135	SAEUGLINGS- U. KLEINKINDERNÄHRUNG (OHNE FLEISCHANTEIL)	T	5 731	4 851	5 516	5 786	50 068	47 779
		1000 DM	57 960	51 766	50 622	74 984	485 744	507 014
68 137	SUPPEN (OHNE SUESSE SUPPEN)	T	6 042	4 918	6 546	4 082	54 374	51 280
		1000 DM	42 832	34 665	45 296	33 504	370 483	363 497
68 138	BRUEHERZEUGNISSE, SOSSEN (OHNE WUERZSOSSEN) U. WUERZEN	T	7 999	6 442	7 803	6 179	61 182	61 045
		1000 DM	65 350	49 344	63 570	49 189	478 245	488 488
68 139	WUERZ- U. SALATSOSSEN	T	1 972	1 753	2 519	1 980	17 690	18 810
		1000 DM	7 977	5 990	9 085	7 637	66 916	74 396
68 154	STAERKE U. SAGO	T	29 398	49 265	29 934	36 729	245 069	240 525
		1000 DM	31 512	48 142	30 111	37 404	260 661	247 817
68 179	DAUERBACKWAREN (AUCH SOLCHE MIT SCHOKOLADENEUEBERZUG)	T	31 657	34 872	31 136	34 841	244 968	245 650
		1000 DM	177 665	201 426	178 316	212 408	1 392 432	1 454 788
68 241	OBSTKONSERVEN (LUFTDICHT VERSCHLOSSEN) 1)	T	25 139	20 291	19 388	17 082	83 276	81 476
		1000 DM	41 334	33 345	35 246	30 032	132 092	144 975
68 242	GEMUESEKONSERVEN (LUFTDICHT VERSCHLOSSEN) 1)	T	21 174	29 469	29 967	31 448	76 518	90 230
		1000 DM	40 080	45 284	49 443	42 990	134 539	150 670
68 244	MARMELADE, GELEE, PFLAUMENMJS U. AE. 1)	T	21 273	19 131	24 013	18 832	158 904	174 286
		1000 DM	67 246	55 105	73 261	55 809	472 938	509 933
68 247	FRUCHTSAEFTE U. -NEKTARE (OHNE SOLCHE AUS ZITRUSFRUECHTEN) 1)	T	82 595	73 940	93 521	67 594	636 947	641 348
		1000 DM	67 636	56 787	79 694	56 242	541 529	560 704
68 248	FRUCHTSAEFTE U. -NEKTARE AUS ZITRUSFRUECHTEN 1)	T	86 420	67 632	114 891	86 450	640 321	752 307
		1000 DM	84 103	69 125	104 675	74 121	626 842	687 391
68 261	KAKAOBUTTER	T	3 667	1 102	1 413	1 654	33 081	28 276
		1000 DM	54 608	17 229	20 376	22 744	467 565	407 534
68 262	KAKAOPULVER NICHT GEZUCKERT	T	4 367	1 862	2 493	2 832	34 905	33 178
		1000 DM	23 139	9 034	11 864	12 910	173 411	161 391
68 263	SCHOKOLADENERZEUGNISSE	T	27 745	29 218	27 159	29 011	277 638	255 062
		1000 DM	261 474	299 641	261 898	312 367	2 675 382	2 581 539
68 264	ZUCKERWAREN	T	28 486	28 561	29 059	26 437	233 748	235 714
		1000 DM	174 784	181 794	183 615	175 440	1 461 710	1 512 138
68 266	SPEISEEIS (AUCH EISCREME)	T	22 349	14 872	26 244	19 898	145 668	157 583
		1000 DM	172 148	120 034	206 677	156 606	1 145 325	1 262 957
68 310	TRINKMILCH (OHNE WERKMILCH) VOLLMILCH ODER TEILENTRAHMTE MILCH	T	328 499	319 615	317 567	302 334	2 538 797	2 424 641
		1000 DM	267 979	264 534	255 537	245 289	2 086 495	1 980 386
68 311	ENTRAHMTE MILCH (MAGERMILCH) U. BUTTERMILCH	T	126 366	116 549	144 459	132 372	912 280	1 065 708
		1000 DM	52 855	47 504	61 367	55 250	356 898	421 871
68 312	SAHNE (OHNE SAHNEKONSERVEN) AUCH SCHLAGRAHM	T	37 629	35 026	39 578	36 686	273 318	294 477
		1000 DM	134 521	124 398	138 631	127 546	977 940	1 030 361
68 313	BUTTER	T	38 035	35 539	42 369	39 071	294 495	334 194
		1000 DM	292 201	273 632	320 090	293 952	2 277 246	2 537 084
68 315	HARTKAESE	T	12 108	10 838	11 814	11 440	93 151	85 025
		1000 DM	88 147	78 805	81 852	78 867	676 177	595 907
68 316	SCHNITTKAESE	T	21 529	21 430	21 795	21 518	159 082	160 357
		1000 DM	144 019	142 686	144 806	141 586	1 077 044	1 065 702
68 352	MAGERMILCHPULVER	T *	51 908	44 890	60 338	53 027	366 792	432 138
68 353	KONDENSVOLLMILCH	T	41 792	36 784	43 548	37 436	345 309	333 054
		1000 DM	114 427	100 901	114 263	99 414	907 859	861 959
68 357	SCHMELZKAESE U. -ZUBEREITUNGEN	T	9 950	8 510	10 908	8 942	79 984	81 331
		1000 DM	76 119	64 449	84 985	69 403	608 654	631 669
68 410	ROHE DELE (AUCH GEHAERTET)	T *	103 065	135 997	81 836	136 123	949 710	1 003 962
68 411	RAFFINIERTER DELE (AUCH GEHAERTET), OHNE SPEISEDELE VERBRAUCHSFERTIG	T *	137 544	126 333	122 475	129 689	1 042 422	997 392
68 417	DELKUCHEN, ENTFETTETE SCHROTE U. DGL.	T	298 740	302 939	237 116	351 649	2 314 543	2 422 957
		1000 DM	126 099	114 227	95 082	122 263	1 027 777	924 424
68 441	MARGARINE (EINSCHL. HALBFETT-, ZIEH- U. SCHMELZMARGARINE)	T	38 766	36 349	35 438	35 200	296 807	301 422
		1000 DM	130 034	120 309	100 990	96 905	1 008 330	885 876
68 513	FLEISCHWAREN (OHNE FLEISCHKONSERVEN)	T	83 471	82 730	85 144	82 243	647 049	653 103
		1000 DM	719 607	709 655	723 252	691 506	5 545 066	5 546 517
68 515	WURST-, FLEISCH- U. MISCHKONSERVEN (OHNE FLEISCHSALAT, FEINKOSTSALATE U. FLEISCH-EXTRAKTE)	T	26 801	26 013	31 582	25 386	215 127	221 288
		1000 DM	120 442	117 468	138 542	118 560	1 005 651	1 031 868

1) PRODUKTION DER BETRIEBE VON UNTERNEHMEN MIT 10 BESCHAEFTIGTEN UND MEHR.

5 PRODUKTION AUSGEWAHLTER ERZEUGNISSE

EB.-NR.	ERZEUGNIS	EINHEIT	1985		1986		JAN. BIS	AUG.
			JULI	AUGUST	JULI	AUGUST	1985	1986
68 591	FISCHFILETS 1) FRISCH ODER GEKUEHLT	T 1000 DM	1 298 6 389	1 246 6 606	1 229 6 674	1 135 6 246	14 191 76 007	13 149 81 977
68 592	TIEFGEFROREN (OHNE FILETS V. SUESSWASSER- FISCHEN)	T 1000 DM	848 3 156	865 3 764	569 2 346	1 407 5 682	8 720 35 422	10 666 44 388
68 593	TIEFGEFRORENE FISCHERZEUGNISSE 1)	T 1000 DM	6 262 40 387	4 492 31 083	4 459 32 661	5 879 37 426	51 242 327 172	52 775 371 704
68 596	MARINADEN (EINSCHL. BRAT- U. KOCHFISCH- WAREN) 1)	T 1000 DM	3 087 15 825	2 761 13 900	3 125 16 593	3 205 17 214	28 367 144 956	26 635 139 438
68 597	FISCHDAUERKONSERVEN 1)	T 1000 DM	2 678 16 610	2 948 17 081	3 383 20 117	3 191 19 820	25 704 160 422	26 694 167 278
68 651	ROESTKAFFEE 2) 3)	T 1000 DM	28 612 437 237	27 688 411 065	24 104 413 844	24 561 410 158	220 397 3 378 814	221 534 3 554 816
68 719	BIER 2) 4)	1000 HL 1000 DM	8 556 984 581	8 023 929 781	8 890 1 039 955	7 942 929 676	59 755 6 881 186	60 499 7 077 640
68 721	MALZ 1)	T *	109 122	98 018	110 916	96 703	850 858	858 130
68 751	KORNBRANNTWEINE 1) 2)	1000 L 1000 DM	6 569 22 170	5 979 19 749	6 214 22 661	6 115 22 131	51 144 184 770	49 765 185 898
68 753	BRANNTWEINE AUS WEIN 1) 2)	1000 L 1000 DM	5 967 36 564	6 373 43 588	5 527 38 745	5 322 33 865	49 898 326 273	49 140 331 205
68 755	OBSTBRANNTWEINE 1) 2)	1000 L 1000 DM	732 3 746	723 3 863	745 4 620	672 4 021	6 934 38 130	7 328 42 752
68 757	BITTERE, HALBBITTERE U. KRAEUTER- LIKOERE 1) 2)	1000 L 1000 DM	1 687 17 487	1 309 13 043	1 421 14 190	1 950 20 655	15 068 157 500	15 607 165 130
68 771	TRAUBENSCHAUMWEINE 2)	1000 L 1000 DM	12 467 47 458	13 147 49 489	14 558 59 724	16 279 64 469	115 092 437 613	130 582 509 924
68 791	NATUERLICHE MINERALWAESSER, MINERALARME WAESSER 1)	1000 L *	397 719	343 825	490 061	418 724	2 699 261	3 094 923
68 798	LIMONADEN (OHNE DIAETETISCHE ERFRISCHUNGS- GETRAENKE) 1)	1000 L 1000 DM	392 432 320 837	354 339 295 553	454 188 394 041	393 043 314 390	2 732 642 2 296 158	2 852 713 2 351 544
68 817	GEWUERZE	T 1000 DM	3 983 49 929	3 512 46 228	3 716 52 952	3 564 46 706	30 327 385 563	30 242 395 821
68 832	KARTOFFELCHIPS U. -STICKS 1)	T 1000 DM	3 646 22 403	3 378 21 536	4 496 27 829	4 090 25 044	29 803 184 937	34 722 215 663
68 861	GRUNDSTOFFE FUER ALKOHOLFREIE U. ALKOHOLISCHE GETRAENKE (OHNE HOPFENPULVER U. -EXTRAKTE)	T 1000 DM	6 710 64 292	5 797 64 935	8 690 81 380	6 750 61 486	53 415 490 190	54 849 497 658
68 887	TIEFGEFRORENE FERTIGGERICHTE (AUS MEHREREN KOMPONENTEN BESTEHEND)	T 1000 DM	10 269 76 394	9 001 67 765	9 479 67 724	7 157 51 860	75 766 555 064	76 721 558 170
69 110	TABAKWAREN 2) ----- ZIGARETTEN	MILL.ST 1000 DM	15 178 449 190	14 047 430 580	15 603 471 889	14 953 449 200	110 463 3 303 941	110 645 3 383 323
69 419	ZIGARREN, STUMPEN, ZIGARILLOS	MILL.ST 1000 DM	86 14 658	106 17 384	90 15 288	95 16 213	1 039 173 083	934 160 819
69 711	RAUCHTABAK	T 1000 DM	810 20 788	665 18 465	798 20 037	613 16 342	5 574 154 194	6 046 154 745

1) PRODUKTION DER BETRIEBE VON UNTERNEHMEN MIT 10 BESCHAEFFTIGTEN U. MEHR.- 2) PRODUKTIONSWERT OHNE VERBRAUCHSTEUER.- 3) ALS PRODUKTION GILT DAS ROESTEN, MAHLEN SOWIE DAS HANDELSFERTIGE AUFMACHEN DES GEKAUFTEN ROHKAFFEEES FUER EIGENE RECHNUNG.- 4) AUSSTOSS DER BRAUEREIEN (GEM. BIERSTEUERBUCH).